

Statistisches Bundesamt

# Produzierendes Gewerbe

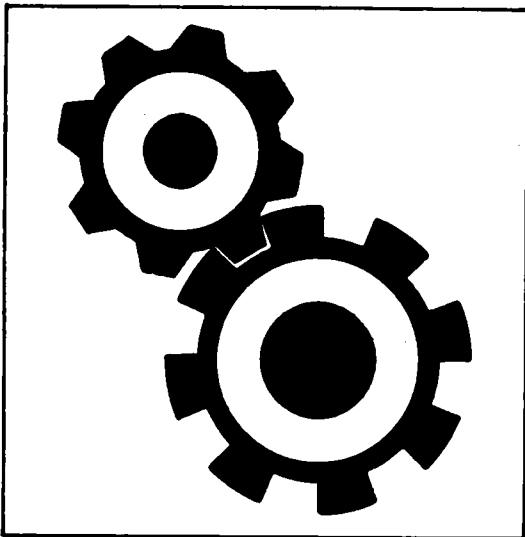

Fachserie **4**

## Reihe 3.1

Produktion im Produzierenden Gewerbe  
des In- und Auslandes

**4. Vierteljahr 1990**

Metzler - Poeschel Stuttgart

Herausgeber:  
Statistisches Bundesamt  
Gustav-Stresemann-Ring 11  
6200 Wiesbaden 1

Verlag:  
Metzler-Poeschel Stuttgart

Verlagsauslieferung:  
Hermann Leins GmbH & Co.  
Verlags-KG  
Holzwiesenstr. 2  
7408 Kusterdingen  
Telefon: 07071/33046  
Telex: 7 262 891 mepo d  
Telefax: 07071/33653

Erscheinungsfolge: vierteljährlich

Erschienen im Mai 1991

Preis: DM 22,80

Bestellnummer: 2040310 - 90324

Copyright: Statistisches Bundesamt, Wiesbaden 1991

Vervielfältigung - außer für gewerbliche Zwecke -  
mit Quellenangabe gestattet.

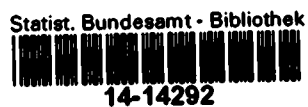



# Inhalt

	Seite
<b>Einführung</b> .....	5
<b>1 Graphische Darstellungen</b> .....	9
<b>2 Produktionswert nach Hauptgruppen</b> .....	12
<b>3 Produktionswert nach Hauptgruppen und Bundesländern</b> .....	13
<b>4 Vierteljährlicher Produktionsindex für das Produzierende Gewerbe</b>	
4.1 Unternehmen .....	14
4.2 Fachliche Unternehmensteile .....	16
<b>5 Index der Erzeugerpreise gewerblicher Produkte (Inlandsabsatz) nach Haupt- und Gütergruppen</b> .....	18
<b>6 Außenhandel (Spezialhandel) nach Haupt- und Gütergruppen</b> .....	19
<b>7 Preisindizes für die Ein- und Ausfuhr nach Haupt- und Gütergruppen</b> .....	20
<b>8 Innerdeutscher Warenverkehr nach Haupt- und Gütergruppen</b> .....	21
<b>9 Produktionswert nach Gütergruppen und Güterzweigen</b> .....	22
<b>10 Produktion nach Güterarten und Güterklassen</b>	
Elektrizität, Gas, Fernwärme, Wasser .....	26
Bergbauliche Erzeugnisse .....	26
<b>Erzeugnisse des Grundstoff- und Produktionsgütergewerbes</b>	
Mineralölerzeugnisse .....	28
Spalt- und Brutstoffe .....	29
Steine und Erden, Asbestwaren, Schleifmittel .....	29
Eisen und Stahl .....	35
NB-Metalle und -Metallhalbzeug (einschl. Edelmetallen und deren Halbzeug) .....	37
Gießereierzeugnisse .....	41
Erzeugnisse der Ziehereien, Kaltwalzwerke und der Stahlverformung .....	42
Chemische Erzeugnisse .....	119
Schnittholz, Sperrholz und sonstiges bearbeitetes Holz .....	143
Holzstoff, Zellstoff, Papier und Pappe .....	148
Gummiwaren .....	162
<b>Erzeugnisse des Investitionsgüter produzierenden Gewerbes</b>	
Stahlbauerzeugnisse und Schienenfahrzeuge .....	46
Maschinenbauerzeugnisse (einschl. Ackerschleppern) .....	50
Straßenfahrzeuge (ohne Ackerschlepper) .....	78
Wasserfahrzeuge .....	81
Luft- und Raumfahrzeuge .....	81
Elektrotechnische Erzeugnisse .....	82
Feinmechanische und optische Erzeugnisse, Uhren .....	97
Eisen-, Blech- und Metallwaren .....	103
Büromaschinen, Datenverarbeitungsgeräte und -einrichtungen .....	137
Fertigteilbauten im Hochbau .....	195
<b>Erzeugnisse des Verbrauchsgüter produzierenden Gewerbes</b>	
Musikinstrumente, Spielwaren, Sportgeräte, Schmuck, belichtete Filme, Füllhalter u.ä. ....	115
Feinkeramische Erzeugnisse .....	139
Glas und Glaswaren .....	140
Holzwaren .....	144
Papier- und Pappwaren .....	151
Druckereierzeugnisse, Vervielfältigungen .....	153
Kunststofferzeugnisse .....	154
Leder .....	163
Lederwaren und Schuhe .....	164
Textilien .....	166
Bekleidung .....	180
<b>Erzeugnisse des Nahrungs- und Genußmittelgewerbes</b>	
Erzeugnisse des Ernährungsgewerbes .....	186
Tabakwaren .....	194
<b>Internationale Übersichten</b>	
<b>11 Kostenstruktur im Produzierenden Gewerbe (NACE 1 - 5) der Mitgliedsländer der Europäischen Gemeinschaften nach Klassen der NACE</b> .....	197

## Abkürzungen

A	= Ampère	L	= Liter
ADV-GERÄTEN U. -EINRICHTUNGEN	= Geräte und Einrichtungen für die automatische Datenverarbeitung	LANDW.	= Landwirtschaft
A.N.G./ANG.	= anderweitig nicht genannt	LFD.M	= laufende Meter
AG	= Silber	L.METALLKONSTRUKT.	= Leichtmetallkonstruktion
AL2(SO4)3	= Aluminiumsulfat	LWC	= light weight coated
AL2O3	= Aluminiumoxid	LUTRO	= lufttrocken
ANSCHL.	= anschließender	M	= Meter
AP	= Altpapier	M.	= mit
AU	= Gold	MAG	= Metall-Aktivgas-Schweißen
B (MZRINO-BIS B)	= feine Wollqualitäten	MIG	= Metall-Inertgas-Schweißen
BACO3	= Bariumcarbonat	MM	= Millimeter
BAUMASCH.	= Baumaschinen	MOFA	= Motorfahrrad
BEST.	= bestimmte	M2	= Quadratmeter
BRT	= Bruttoregistertonne	M3	= Kubikmeter
BZW.	= beziehungsweise	N	= Stickstoff
B2O3	= Bortrioxid	NA2CO3	= Natriumcarbonat
C	= Celsius	NACL	= Natriumchlorid
CHEM.	= chemisch	NAOH	= Natriumhydroxid
CM3	= Kubikzentimeter	NA2SO4	= Natriumsulfat
CU	= Kupfer	NA2S2O5	= Natriumpyrosulfat
D.	= der/die	NE	= Nicht-Eisen
DAB	= Deutsches Arznei Buch	NH	= Niederspannungs-Hochlei- stung
DEN	= Denier (Masseinheit für textile Fadenstärke)	NR.	= Nummer
DIN	= Deutsches Institut für Normung	NS-1	= Nanoreziproke Sekunde
DM	= Deutsche Mark	O	= Ortho
DTEX	= dezitex (längenbezogene Masse für textile Fasern und Garne; 1 g/10 km)	OH.	= ohne
DTZD	= Dutzend	P	= Para
EFF.	= effektiv	PB	= Blei
EINSCHL.	= einschließend	PBO	= Blei (II)-oxid
ELEKTRIZ.	= Elektrizitätserzeugung	PCB	= Polychlorierte Biphenyle
ERZUGUNG	= Europäische Währungs- einheit (ECU)	PHONOTECHN.	= Phonotechnischen
EWE	= Fluor	PVC	= Polyvinylchlorid
F	= für	P2O5	= Phosphorpentoxid
F.	= Eisen	REP.V.	= Reparatur von
FE	= Frequenzmodulation	S	= Schwefel
FM	= Gewinnung und Verarbei- tung von	SiO2	= Siliciumdioxid
GEW.U.VERARB.V.	= Grubenausbau	SO2	= Schwefeldioxid
GRUBENAUSB.	= Grundstoff	SO3	= Schwefeltrioxid
GRUNDSTF.	= Chlorwasserstoff	ST	= Stück
HCL	= Fluorwasserstoff	SYPRO	= Systematik für das Pro- duzierende Gewerbe
HF	= Hektoliter	T	= Tonne
HL	= Herstellung von	TiO2	= Titandioxid
H.V.	= Hertz	TJ	= Terajoule
HZ	= Wasserstoffperoxid	U.	= und
H2O2	= Industrie	U.A.	= und andere(s)
IND.	= Kennzeichnung für harz- oder kautschukgebundene Asbestplatten und -dich- tungen	U.Ä.	= und ähnliche(s)
IT	= Kilogramm	U. DGL.	= und dergleichen
KG	= Kilogramm trocken	UHP	= Ultra-Hoch-Frequenz
KGTR	= Kilometer/Stunde	UKW	= Ultrakurzwelle
KM/H	= Kaliumhydroxid	USW	= usw., und so weiter
KOH	= metrisches Karat	V	= Volt
KT	= Kilovolt	VC	= Vinylchlorid
KV	= Kilovoltampère	VERARB.V	= Verarbeitung von
KVA	= Kilowatt	VERARB.U.VEREDLG.	= Verarbeitung und Ver- edlung von
KW	= Kilowattstunde	V.	= Verteilung
KWH	= Kaliumcarbonat	VERTLG.	= Very High Frequency
K2CO3	= Kaliumoxid	VHF	= von Hundert
K2O		VH	= Watt
		W	= Walzwerkseinrichtungen
		WALZWERKSEINR.	= Weiterverarbeitung
		WEITERVERARB.	= Wolfram-Inertgas-Schweißen
		WIG	= Wirtschaft und Statistik
		WISTA	= zum Beispiel
		Z.B.	= Zink
		ZN	= Zinksulfid
		ZNS	= Zinksulfat
		ZNSO4	= Zellstoffpapier
		ZP	

## Zeichenerklärung

- nichts vorhanden	... Angabe fällt später an
0 weniger als die Hälfte von 1 in der letzten besetzten Stelle, jedoch mehr als nichts	( ) Aussagewert eingeschränkt, da der Zahlen- wert statistisch relativ unsicher ist
. Zahlenwert unbekannt	* Gesamtproduktion
.A Zahlenwert geheimzuhalten	S siehe Fachserie 4, Reihe S. 13
X Tabellenfach gesperrt, weil Aussage nicht sinnvoll	

## Einführung

In der vorliegenden Veröffentlichung werden Ergebnisse der Produktionsstatistik und als Ergänzung hierzu zusammenfassende Daten aus anderen Erhebungen wie der Außenhandelsstatistik, der Statistik des innerdeutschen Warenverkehrs, der Preisstatistik sowie ausgewählter Erzeugnisse des Produzierenden Gewerbes im Ausland gegeben.

### 1 Vierteljährliche Produktionserhebung

Die Vierteljährliche Produktionserhebung wird auf der Grundlage des Gesetzes über die Statistik im Produzierenden Gewerbe (ProdGewG) in der Fassung der Bekanntmachung vom 30. Mai 1980 (BGBl. I S. 641) in Verbindung mit dem Gesetz über die Statistik für Bundeszwecke (Bundesstatistikgesetz - BStatG) vom 22. Januar 1987 (BGBl. I S. 462, 565), geändert durch Artikel 2 des Gesetzes vom 17. Dezember 1990 (BGBl. I S. 2837), durchgeführt.

Der **B e r i c h t s k r e i s** der Vierteljährlichen Produktionserhebung umfaßt Betriebe des Bergbaus und des Verarbeitenden Gewerbes (einschl. Fertigteilbau) von Unternehmen des Produzierenden Gewerbes mit im allgemeinen 20 Beschäftigten und mehr sowie Betriebe des Bergbaus und des Verarbeitenden Gewerbes (einschl. Fertigteilbau) mit im allgemeinen 20 Beschäftigten und mehr von Unternehmen der übrigen Wirtschaftsbereiche (einschl. Produzierendes Handwerk).

Als Ausnahme von der allgemeinen Abschneidegrenze "20 Beschäftigte und mehr" gilt für folgende SYPRO-Zweige die Abschneidegrenze von "10 Beschäftigte und mehr":

- 2512 - Gewinnung von Natursteinen, a.n.g.,
- 2516 - Gewinnung von Sand, Kies,
- 2591 - Herstellung von Transportbeton,
- 6816 - Herstellung von Kartoffelerzeugnissen, a.n.g.,
- 6825 - Obst- und Gemüseverarbeitung,
- 6847 - Talgsmelzen, Schmalzsiedereien,
- 6856 - Fischverarbeitung,
- 6872 - Mälzerei,
- 6873 - Alkoholbrennerei,
- 6875 - Herstellung von Spirituosen,
- 6879 - Mineralbrunnen, Herstellung von Mineralwasser, Limonaden,
- 6889 - Herstellung von Futtermitteln.

Für den SYPRO-Zweig 5311 Säge- und Hobelwerke gilt als Abschneidegrenze der "Jahreseinschnitt von mindestens 1 000 m<sup>3</sup> Rundholz".

Als **G r u n d l a g e** der Erhebung und der Gliederung der Daten dient das "Systematische Güterverzeichnis für Produktionsstatistiken, Ausgabe 1989, Teil 2: Systematisches Güterverzeichnis für Statistiken im Produzierenden Gewerbe (GP)"<sup>1)</sup>.

Die nachgewiesenen Zahlen werden überwiegend im Rahmen der Vierteljährlichen Produktionserhebung ermittelt. In den Gütergruppen 10 (Elektrizität, Gas, Fernwärme, Wasser), 21 (Bergbauliche Erzeugnisse), 27 (Eisen und Stahl) und dem Güterzweig 291 (Eisen-, Stahl- und Temperguß) werden zusätzlich Fachstatistiken herangezogen.

Für die Gütergruppe 28 (NE-Metalle und NE-Metallhalbzeug, einschl. Edelmetallen und deren Halbzeug) sowie den Güterzweig 295 (NE-Metall-Gießereierzeugnisse) führt auch das Bundesamt für Wirtschaft (BAW) eine Erhebung nach dem Gesetz über Statistiken der Rohstoff- und Produktionswirtschaft einzelner Wirtschaftszweige (Rohstoffstatistikgesetz - Rohstoff StatG) vom 15.12.1989 (BGBl. I S. 2201) durch; das BAW veröffentlicht monatlich detaillierte Ergebnisse im Bundesanzeiger.

Bei den dargestellten Erzeugnissen ist zu unterscheiden:

**Z u m   A b s a t z   b e s t i m m t e  
P r o d u k t i o n .** Sie umfaßt im allgemeinen den verkaufsfähigen, für den Markt vorgesehenen Produktionsausstoß (ohne Handelsware und umgepackte Ware) sowie den Eigenverbrauch und wird meistens nach Menge und Wert ohne Kennzeichnung dargestellt. Dem Wert der zum Absatz bestimmten Produktion liegen die im Berichtszeitraum erzielten Verkaufspreise ab Werk zugrunde. Der Wert umfaßt auch die Kosten

1) Eine ausführliche Darstellung über die Gliederungsgesichtspunkte dieser Systematik, Definitionen einzelner Begriffe etc. geben o.g. Güterverzeichnis sowie ein Aufsatz in "Wirtschaft und Statistik" 11/82, S. 782 ff.

der Verpackung, selbst wenn sie gesondert in Rechnung gestellt sind. Nicht einbezogen sind dagegen die in Rechnung gestellte Umsatz- (Mehrwert-) und Verbrauchsteuer sowie gesondert in Rechnung gestellte Frachtkosten. Rabatte sind abgezogen. Neben Mengen- und Wertangaben wird in der Veröffentlichung für die einzelnen Güterarten auch die Anzahl der produzierenden Betriebe der Absatzproduktion genannt.

**Gesamtproduktion.** Sie wird bei rund 1 200 Positionen des Güterverzeichnisses nachgewiesen und ist in der Maßeinheitsspalte durch einen (\*) besonders gekennzeichnet. Die Gesamtproduktion schließt neben der zum Absatz bestimmten Produktion auch die zur Weiterverarbeitung im berichtenden Betrieb, in einem anderen Betrieb desselben Unternehmens oder die für einen Lohnauftrag in einem anderen Unternehmen bestimmte Produktion ein. Nach Möglichkeit ist in diesen Fällen auch die zum Absatz bestimmte Produktion als "Darunterposition" getrennt aufgeführt. Soweit für die Gesamtproduktion Werte angegeben sind, wurde die zur Weiterverarbeitung bestimmte Produktionsmenge mit vergleichbaren Verkaufspreisen bewertet.

**Lohnarbeit.** Sie liegt vor, wenn vom Auftraggeber unberechnet geliefertes Material be- oder verarbeitet wird. Als Wert gibt der Auftragnehmer die vom Auftraggeber gezahlte Vergütung an. Die Lohnarbeit ist wert- und mengenmäßig grundsätzlich in der zum Absatz bestimmten Produktion enthalten. Nur in bedeutsamen Fällen (einige Positionen in der Gütergruppe 22 = Mineralölerzeugnisse und Gütergruppe 53 = Schnittholz, Sperrholz und sonstiges Holz) wird sie zusätzlich getrennt nachgewiesen.

**Lohnveredlung, Reparaturen und Montagen** sind als Schlusspositionen der jeweiligen Gütergruppen aufgeführt und werden im allgemeinen nur wertmäßig dargestellt.

Lohnveredlung liegt vor, wenn ein vom Auftraggeber unberechnet geliefertes Erzeugnis im Lohnvertrag veredelt wird. Dabei bleibt die Form des Erzeugnisses selbst erhalten.

Reparaturen sind Instandsetzungsarbeiten, bei denen das reparierte Erzeugnis nur in geringem Umfang neu erstellt wird.

Als Montage gilt der Zusammenbau von Erzeugnissen, die im wesentlichen nicht im berichtenden Betrieb selbst gefertigt werden. Erfolgt der Zusammenbau im berichtenden Betrieb, so wird der Montagewert im allgemeinen dem Produktionswert des betreffenden Erzeugnisses zugeschlagen.

**Art der Fertigung, des Materials, der Oberflächenbehandlung u.ä.** In einzelnen Positionen der Gütergruppen 28, 30 bis 33, 37, 38, 63 wird zusätzlich nach der Art der Fertigung, des Materials, der Funktion (Steuerung), der Oberflächenbehandlung etc. unterschieden.

Wegen der statistischen **Geheimhaltung** betrieblicher Einzelangaben werden Daten für solche Erzeugnisse, die entweder von weniger als drei Betrieben produziert wurden oder an deren Herstellung ein Betrieb überwiegend beteiligt war, nicht veröffentlicht. Dies kann dazu führen, daß z.B. innerhalb einer vierstelligen Güterklasse die Angaben für eine weitere Position geheimzuhalten sind; diese fehlenden Daten sind aber in den Summen enthalten.

**Geringfügige Abweichungen** in den Summen sind auf Runden der Zahlen zurückzuführen; Differenzen gegenüber früheren Veröffentlichungen erklären sich durch zwischenzeitlich vorgenommene Korrekturen.

## 2 Vierteljährlicher Produktionsindex

Die originär berechneten Vierteljährlichen Produktionsindizes auf Basis 1985 = 100 sollen vor allem der mittelfristigen Konjunktur- und Strukturbeobachtung dienen. Die Ergebnisse sind entsprechend der "Systematik der Wirtschaftszweige (Ausgabe 1979), Fassung für die Statistik im Produzierenden Gewerbe (SYPRO)" gegliedert.

Der **Index für Unternehmen** (Tabelle 4.1) ist aus den Indizes für fachliche Unternehmensteile zusammengesetzt. Die (geschätzte) Verteilung des Census-Value-Added für Unternehmen auf die einzelnen fachlichen Unternehmensteile legt die Struktur für die Berechnung des Unternehmensindex fest. Die weitere Aggregation der Unternehmensindizes zu 2-Stellern und den Hauptgruppen der SYPRO wird

Über ein aus der Bruttowertschöpfung zu Marktpreisen ohne Umsatzsteuer des Jahres 1985 gebildetes Gewichtungsschema vorgenommen.

Der Index für fachliche Unternehmensteile (Tabelle 4.2) wird auf der Grundlage der gesamten Vierteljährlichen Produktionserhebung unter Ausschaltung der Preisveränderungen berechnet. Grundlage für die Zusammenfassung der Indizes der SYPRO-4-Steller zu SYPRO-2-Stellern, Hauptgruppen usw. sind die Gewichte, die sich aus dem Census-Value-Added des Basisjahres 1985 ergeben.

Eine ausführliche Darstellung der Methoden der Indexberechnung ist in der Zeitschrift "Wirtschaft und Statistik", Heft 3/88 erschienen.

Ergebnisse des Vierteljährlichen Produktionsindex für das Produzierende Gewerbe auf Basis 1985 = 100 für den Berichtszeitraum von 1978 bis einschließlich 4. Vierteljahr 1986 sind als Arbeitsunterlage vom Statistischen Bundesamt, Gruppe IV A, zu beziehen. Indizes für die in der vorliegenden Fachserie nicht publizierten Viersteller der "SYPRO" und Bruttoproduktionsindizes, die im Zuge der Umstellung auf das Basisjahr 1985 = 100 erstmals in das Berechnungssystem der Vierteljährlichen Indizes integriert wurden, können direkt beim Statistischen Bundesamt telefonisch 0611/75-2818/2586 oder schriftlich erfragt werden.

Neben den Daten der Produktionsstatistik werden zu Vergleichszwecken zusammenfassende Ergebnisse folgender Statistiken gegeben:

### 3 Preise und Preisindizes für gewerbliche Produkte (Erzeugerpreise) sowie für die Ein- und Ausfuhr

In Tabelle 5 werden Erzeugerpreisindizes auf Basis 1985 in der an das Güterverzeichnis für Produktionsstatistiken angelehnten Gliederung dargestellt. Weitergehende Ergebnisse sowie methodische Erläuterungen enthält die monatliche Veröffentlichung der Fachserie 17 (Preise), Reihe 2: Preise und Preisindizes für gewerbliche Produkte (Erzeugerpreise).

Preisindizes auf Basis 1985 für die Einfuhr und Ausfuhr von Waren in der an das Güterverzeichnis für Produktionsstatistik angelehnten Gliederung sind in Tabelle 7 dargestellt. Weitergehende Angaben sind in der monatlichen

Veröffentlichung der Fachserie 17 (Preise), Reihe 8: Preise und Preisindizes für die Ein- und Ausfuhr enthalten.

### 4 Außenhandel (Spezialhandel)

Die Ein- und Ausfuhr von Gütern in der an das Güterverzeichnis für Produktionsstatistiken angelehnten Gliederung sind in Tabelle 6 wiedergegeben. Der Außenhandel umfaßt den Warenverkehr mit dem Ausland; der Warenverkehr mit der Deutschen Demokratischen Republik und Berlin (Ost) ist darin nicht enthalten (vgl. Ziffer 5). Der Spezialhandel umfaßt die unmittelbare Einfuhr von Waren in den freien Verkehr, zur zollamtlich bewilligten aktiven Veredlung (Eigen- und Lohnveredlung), nach zollamtlich bewilligter passiver Veredlung, auch Ausbesserungsverkehr, die Einfuhr von ausländischen Waren aus Lager in die vorgenannten Einfuhrarten, sowie die Ausfuhr von Waren aus dem freien Verkehr, nach zollamtlich bewilligter aktiver Veredlung (Eigen- und Lohnveredlung), zur zollamtlich bewilligten passiven Veredlung, auch Ausbesserungsverkehr.

Hinsichtlich tiefer gegliederter Ergebnisse der Außenhandelsstatistik wird auf die verschiedenen Veröffentlichungen der Fachserie 7 (Außenhandel) verwiesen.

### 5 Innerdeutscher Warenverkehr

Lieferungen und Bezüge des Bundesgebietes in der an das Güterverzeichnis für Produktionsstatistiken angelehnten Gliederung sind in Tabelle 8 wiedergegeben. Bezüglich weiterer Ergebnisse wird auf die monatlichen Veröffentlichungen der Fachserie 6 (Handel, Gastgewerbe, Reiseverkehr), Reihe 6: Innerdeutscher Warenverkehr verwiesen.

### 6 Produzierendes Gewerbe im Ausland

In Tabelle 11 des vorliegenden Heftes werden je Land und Wirtschaftsklasse der Produktionswert und die wichtigsten Kostenkomponenten ausgewiesen. Der Produktionswert stellt den Wert der Verkäufe von Waren und Dienstleistungen aus eigener Produktion sowie von Handelsware an andere Wirtschaftseinheiten dar, vermehrt um den Wert der Bestandsveränderung an Halb- und Fertigwaren aus eigener Produktion

und um den Wert der selbsterstellten Anlagen. Eine wichtige Kostenkomponente sind die Vorleistungen. Darunter ist der Wert der Güter zu verstehen, die von anderen Unternehmen bezogen und im Berichtszeitraum im Zuge der Produktion verbraucht werden. Die Vorleistungen umfassen im wesentlichen die Rohstoffe und sonstigen Vorprodukte und die Handelsware. Setzt man die Vorleistungen von dem Produktionswert ab, ergibt sich die Bruttowertschöpfung zu Marktpreisen. Vermindert um die indirekten Steuern (Steuern, die bei der Gewinnermittlung abzugsfähig sind, einschl. der nichtabzugsfähigen Mehrwertsteuer) ergibt sich daraus die sog. Bruttowertschöpfung zu Faktorkosten. Diese

enthält die entstandenen Einkommen einerseits aus unselbständiger Arbeit und andererseits aus Unternehmertätigkeit und Vermögen.

In der Tabelle 11 sind neben den Vorleistungen die Einkommen aus unselbständiger Arbeit (Personalkosten) und die indirekten Steuern als zentrale Kostenkomponente direkt ausgewiesen.

Nicht direkt ausgewiesen sind die Abschreibungen und die Einkommen aus Unternehmertätigkeit und Vermögen. Sie ergeben sich indirekt als Differenz zwischen der Summe der einzeln ausgewiesenen Kostenkomponenten und dem Produktionswert.

# PRODUKTION AUSGEWÄHLTER ERZEUGNISSE IM BERGBAU UND VERARBEITENDEN GEWERBE NACH HAUPTGRUPPEN

— in jeweiligen Preisen

- - - in Preisen von 1985

Mrd.DM

BERGBAU UND VERARBEITENDES GEWERBE

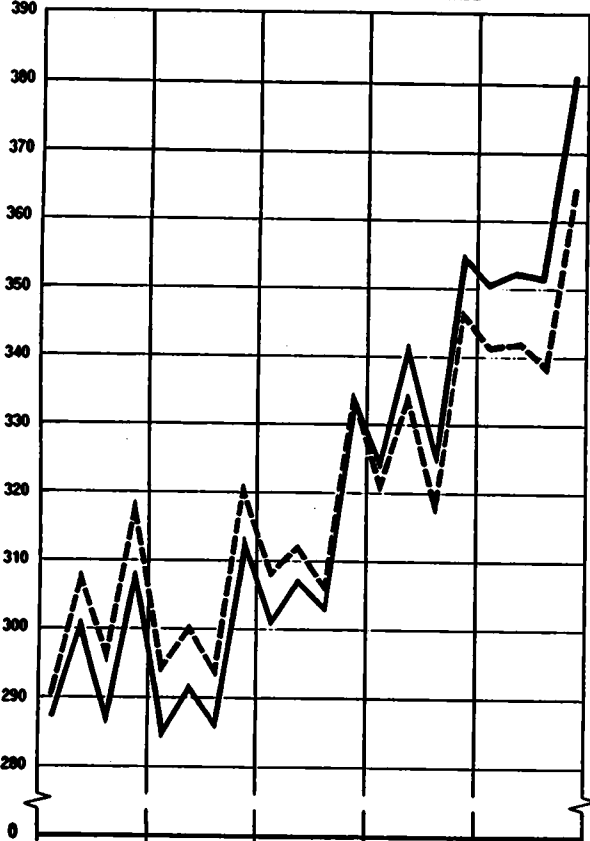

Mrd.DM

INVESTITIONSGÜTER PRODUZIERENDES GEWERBE

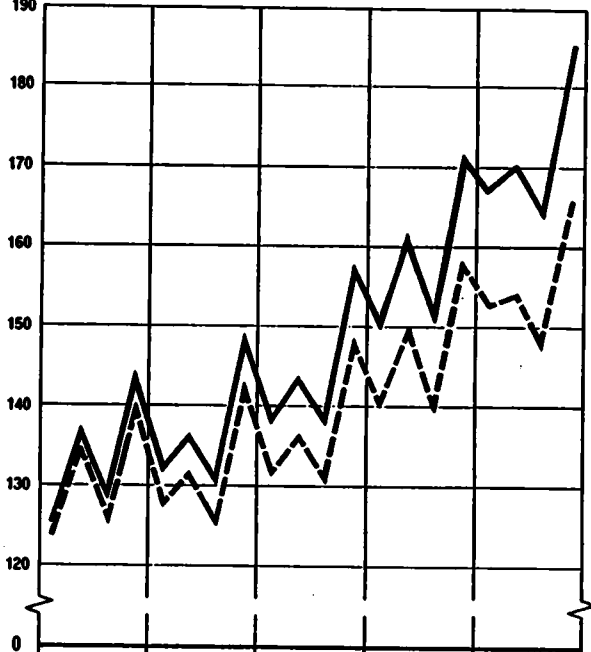

BERGBAULICHE ERZEUGNISSE



VERBRAUCHSGÜTER PRODUZIERENDES GEWERBE

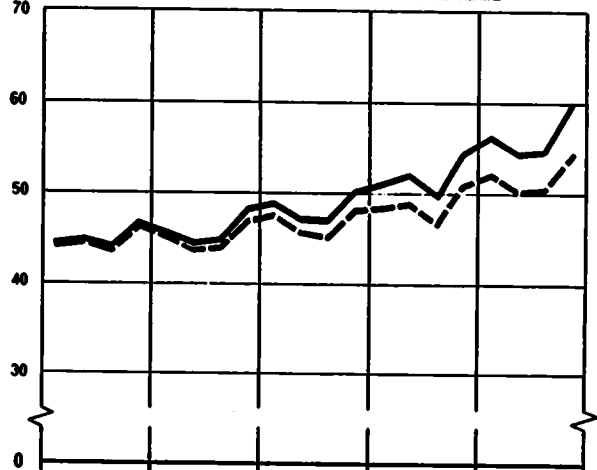

GRUNDSTOFF- UND PRODUKTIONSGÜTERGEWERBE

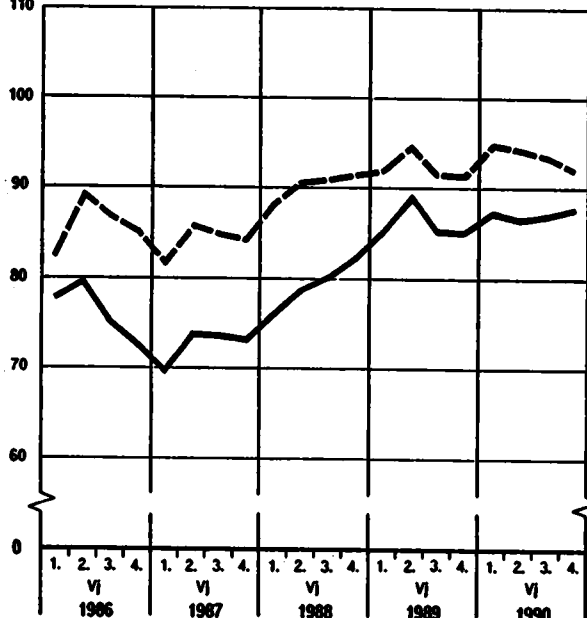

NAHRUNGS- UND GENUSSMITTELGEWERBE

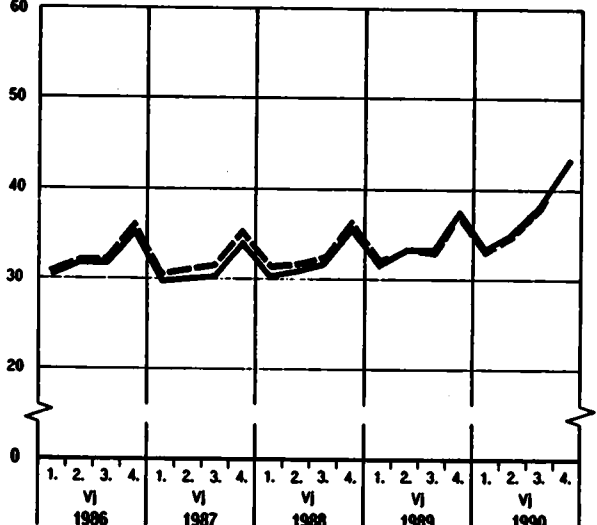





## **T a b e l l e n t e i l**

**2 Produktionswert \*) nach Hauptgruppen**

Jahr Vierteljahr	Insgesamt			Bergbauliche Erzeugnisse			Erzeugnisse des Grundstoff- und Produktionsgütergewerbes		
	Mill. DM	Veränderung 1)	Anteil	Mill. DM	Veränderung 1)	Anteil	Mill. DM	Veränderung 1)	Anteil
1985 .....	1 181 021	+ 7,0	100	34 365	+ 5,5	2,9	340 163	+ 4,5	28,8
1986 .....	1 183 671	+ 0,2	100	32 790	- 4,6	2,8	305 936	- 10,1	25,9
1987 .....	1 175 834	- 0,2	100	30 178	- 0,8	2,6	290 782	- 3,4	24,7
1988 .....	1 244 254	+ 5,8	100	29 028	- 3,8	2,3	316 403	+ 8,8	25,4
1989 .....	1 342 967	+ 8,0	100	23 751	- 18,2	1,8	343 990	+ 8,4	25,5
1989									
1. Vj .....	322 582	+ 7,4	100	6 242	- 18,4	1,9	84 572	+ 10,9	26,2
2. Vj .....	341 052	+ 11,1	100	5 572	- 16,4	1,6	88 780	+ 12,2	26,0
3. Vj .....	324 352	+ 7,2	100	5 729	- 11,6	1,8	85 421	+ 6,3	26,3
4. Vj .....	354 982	+ 6,5	100	6 207	- 24,5	1,7	85 217	+ 4,4	24,0
1990									
1. Vj .....	350 944	+ 8,8	100	6 357	+ 1,8	1,8	87 388	+ 3,3	24,9
2. Vj .....	352 933	+ 3,5	100	5 918	+ 6,2	1,7	86 465	- 2,6	24,5
3. Vj .....	350 648	+ 8,1	100	5 759	+ 0,5	1,6	86 357	+ 1,1	24,7
4. Vj .....	381 304	+ 7,4	100	5 522	- 11,0	1,5	87 557	+ 2,7	23,0

Jahr Vierteljahr	Erzeugnisse des Investitionsgüter produzierenden Gewerbes			Erzeugnisse des Verbrauchsgüter produzierenden Gewerbes			Erzeugnisse des Nahrungs- und Genußmittelgewerbes		
	Mill. DM	Veränderung 1)	Anteil	Mill. DM	Veränderung 1)	Anteil	Mill. DM	Veränderung 1)	Anteil
1985 .....	503 299	+ 12,0	42,6	174 445	+ 2,5	14,8	128 749	+ 1,9	10,9
1986 .....	535 663	+ 6,4	45,2	179 821	+ 3,1	15,2	129 461	+ 0,6	10,9
1987 .....	547 309	+ 2,2	46,5	183 403	+ 2,0	15,6	124 162	- 4,1	10,6
1988 .....	576 662	+ 5,4	46,4	193 304	+ 5,4	15,5	128 856	+ 3,8	10,4
1989 .....	631 568	+ 10,0	47,1	208 032	+ 7,0	15,5	135 627	+ 5,3	10,1
1989									
1. Vj .....	148 993	+ 8,8	46,3	51 392	+ 4,6	15,9	31 383	+ 2,9	9,7
2. Vj .....	161 005	+ 12,5	47,3	52 326	+ 10,1	15,3	33 369	+ 8,7	9,8
3. Vj .....	149 884	+ 9,5	46,2	50 061	+ 6,0	15,4	33 256	+ 4,7	10,3
4. Vj .....	171 686	+ 9,3	48,4	54 253	+ 7,4	15,3	37 619	+ 4,8	10,6
1990									
1. Vj .....	167 609	+ 12,5	47,8	56 200	+ 9,4	16,0	33 390	+ 6,4	9,5
2. Vj .....	170 827	+ 6,1	48,4	54 587	+ 4,3	15,4	35 136	+ 5,3	10,0
3. Vj .....	165 217	+ 10,2	47,1	54 809	+ 9,5	15,6	38 506	+ 15,8	11,0
4. Vj .....	185 087	+ 7,8	48,5	59 963	+ 10,5	15,7	43 175	+ 14,8	11,3

\*) Zum Absatz bestimmt.

1) Veränderung gegenüber entsprechendem Vorjahreszeitraum.

StBA, PS 4, R 3.1

## 3 Produktionswert \*) nach Hauptgruppen und Bundesländern

Zeitraum Hauptgruppen	Insgesamt	SchB	Hmb	Ndsa	Brm	NW	Hess	RhPf	BaWü	Bay	Saar	Bln (W)
Mill. DM												
1988 .....	1 244 254	31 033	. A	125 860	17 082	370 068	94 198	. A	233 082	213 146	. A	39 274
1989 .....	1 342 967	33 666	. A	138 066	18 135	396 760	102 804	. A	249 517	233 781	. A	41 967
4. Vj 1989 .....	354 982	9 160	. A	37 037	4 648	102 336	27 008	. A	67 654	62 565	. A	11 208
davon												
Bergbauliche Erzeugnisse .....	6 207	8	. A	914	-	4 552	142	. A	35	34	. A	-
Erzeugnisse des Grundstoff- und Produktionsgütergewerbes ..	85 217	2 066	2 486	7 509	676	33 443	7 842	7 461	10 272	10 071	1 765	1 624
Investitions- güter produzie- renden Gewerbes.	171 686	3 483	2 774	17 248	2 658	41 140	12 558	7 200	41 996	33 892	3 372	5 365
Verbrauchsgüter produzierenden Gewerbes .....	54 253	1 667	472	4 624	287	15 088	3 948	3 464	11 230	11 616	467	1 390
Nahrungs- und Genußmittel- gewerbes .....	37 619	1 935	1 237	6 743	1 026	8 112	2 517	1 817	4 122	6 951	330	2 829
4. Vj 1990 .....	381 304	10 475	. A	41 188	5 561	108 226	28 817	. A	72 078	66 818	. A	12 396
davon												
Bergbauliche Erzeugnisse .....	5 522	7	. A	898	-	3 869	161	. A	37	35	. A	-
Erzeugnisse des Grundstoff- und Produktionsgütergewerbes ..	87 557	2 421	2 711	7 623	683	34 041	8 019	7 628	10 893	10 293	1 539	1 706
Investitions- güter produzie- renden Gewerbes.	185 087	3 923	3 643	19 453	3 400	44 121	13 173	7 700	44 418	36 033	3 418	5 806
Verbrauchsgüter produzierenden Gewerbes .....	59 963	1 869	503	5 203	299	16 721	4 474	3 870	12 050	12 876	495	1 603
Nahrungs- und Genußmittel- gewerbes .....	43 175	2 254	1 327	8 012	1 179	9 475	2 989	2 008	4 680	7 582	389	3 281
Prozent												
1988 .....	100	2,5	. A	10,1	1,4	29,7	7,6	. A	18,7	17,1	. A	3,2
1989 .....	100	2,5	. A	10,3	1,4	29,5	7,7	. A	18,6	17,4	. A	3,1
4. Vj 1989 .....	100	2,6	. A	10,4	1,3	28,8	7,6	. A	19,1	17,6	. A	3,2
davon												
Bergbauliche Erzeugnisse .....	100	0,1	. A	14,7	-	73,3	2,3	. A	0,6	0,5	. A	-
Erzeugnisse des Grundstoff- und Produktionsgütergewerbes ..	100	2,4	2,9	8,8	0,8	39,2	9,2	8,8	12,1	11,8	2,1	1,9
Investitions- güter produzie- renden Gewerbes	100	2,0	1,6	10,0	1,5	24,0	7,3	4,2	24,6	19,7	2,0	3,1
Verbrauchsgüter produzierenden Gewerbes .....	100	3,1	0,9	8,5	0,5	27,7	7,3	6,4	20,7	21,4	0,9	2,6
Nahrungs- und Genußmittel- gewerbes .....	100	5,1	3,3	17,9	2,7	21,6	6,7	4,8	11,0	18,5	0,9	7,5
4. Vj 1990 .....	100	2,7	. A	10,8	1,5	28,4	7,6	. A	18,9	17,5	. A	3,3
davon												
Bergbauliche Erzeugnisse .....	100	0,1	. A	16,3	-	70,1	2,9	. A	0,7	0,6	. A	-
Erzeugnisse des Grundstoff- und Produktionsgütergewerbes ..	100	2,8	3,1	8,7	0,8	38,8	9,2	8,7	12,4	11,8	1,8	1,9
Investitions- güter produzie- renden Gewerbes	100	2,1	2,0	10,5	1,8	23,8	7,1	4,2	24,1	19,5	1,8	3,1
Verbrauchsgüter produzierenden Gewerbes .....	100	3,1	0,8	8,7	0,5	27,8	7,5	6,5	20,1	21,5	0,8	2,7
Nahrungs- und Genußmittel- gewerbes .....	100	5,2	3,1	18,6	2,7	21,9	6,9	4,7	10,8	17,6	0,9	7,6

\*) Zum Absatz bestimmt. Der Nachweis nach Bundesländern schließt die Fachstatistiken ein.

SYPRO- NR.	WIRTSCHAFTSZWEIG	GEWICHTUNG	1990	VERAEND. IN % GEGEN VORJAHR	1990 1.HJ	VERAENDERUNG IN % 1.HJ 1990 GEGEN		1990 2.HJ
						1.HJ 1989	2.HJ 1989	
	PRODUZIERENDES GEMERBE INSGESAMT	100.00	118.7	5.4	116.6	5.0	2.1	120.8
	PRODUZIERENDES GEMERBE (OH. BAUHAUPTGEMERBE)	92.66	118.3	5.4	116.4	5.0	2.6	120.2
1010-30	ELEKTRIZITAETS-U. GASVERSORGUNG	7.39	111.4	2.9	113.0	3.8	4.9	109.9
	BERGBAU U. VERARBEITENDES GEMERBE	85.27	118.9	5.7	116.7	5.0	2.4	121.0
21	BERGBAU	2.35	84.9	-1.4	85.5	-0.7	-0.7	84.4
2111	STEINKOHLENBERGB. U. -BRIKETTHESTERSTELLUNG, KOKEREI	1.70	83.1	-2.2	84.3	-0.6	-1.2	81.8
	VERARBEITENDES GEMERBE	82.92	119.9	5.8	117.6	5.2	2.4	122.1
	GRUNDSTOFF-U. PRODUKTIONSGUETERGEMERBE	21.10	115.0	2.7	114.7	2.5	2.2	115.2
22	MINERALOELVERARBEITUNG	3.37	103.0	3.5	102.4	6.6	-0.4	103.6
25	GEW. U. VERARB. V. STEINEN U. ERDEN	1.95	121.7	6.0	114.6	5.7	-5.4	128.9
27	EISENSCHAFFENDE INDUSTRIE	2.36	96.2	-5.6	97.7	-5.4	-2.7	94.7
2711	HOCHOFEN-, STAHL-U. WARMHALZWERKE (OH. STAHLROHRE)	1.82	97.8	-5.5	99.4	-5.0	-2.9	96.2
28	NE-METALLERZEUGUNG, NE-METALLHALBZEUGWERKE	0.87	120.2	1.8	121.3	2.7	2.7	119.2
2850	NE-METALLHALBZEUGWERKE	0.47	119.0	3.4	119.2	3.3	3.8	118.7
29	GIESSEEREI	0.90	113.7	1.5	118.5	0.9	11.2	109.0
2910	EISEN-, STAHL-U. TEMPERGIESSEEREI	0.64	105.7	2.2	109.4	2.4	9.4	101.9
3011-15,30	ZIEHGERATEN, KALTWALZWERKE, MECHANIK, ANG.	1.08	178.7	18.7	171.8	18.4	10.1	185.7
40	CHEMISCHE INDUSTRIE	8.38	113.2	1.2	113.9	0.3	3.4	112.5
4031	H. V. CHEM. GRUNDSTF. (AUCH M. ANSCHL. WEITERVERARB.)	4.82	110.3	-0.7	111.6	-0.9	1.7	109.0
4034	H. V. CHEM. ERZEUGNISSEN F. GEMERBE, LANDWIRTSCHAFT	1.03	114.6	-0.6	116.7	-1.0	3.5	112.4
4035	H. V. PHARMAZEUTISCHEN ERZEUGNISSEN	1.28	117.6	4.8	116.2	2.1	5.1	119.0
4036	H. V. SEIFEN, MASCH-U. KÖRPERPFLEGE MITTELN	0.65	118.0	8.4	115.2	4.3	7.3	120.9
4080	H. V. CHEMIEFASERN	0.22	103.6	-0.6	107.3	-1.4	7.7	100.0
53	HOLZBEARBEITUNG	0.45	126.9	3.8	127.4	4.3	4.0	126.4
55	ZELLSTOFF-, HOLZSCHLIFF-, PAPIER-U. PAPPEERZEUGUNG	0.71	126.5	4.0	125.8	3.5	3.3	127.3
59	GUMMIERARBEITUNG	1.03	114.8	-0.5	118.9	-0.6	7.0	110.8
	INVESTITIONSGUETER PRODUZIERENDES GEMERBE	40.75	122.2	5.8	120.9	6.1	3.2	123.4
3021-25	STAHLVERFORMUNG, OBERFLAECHEVEREDLUNG, HAERTUNG	1.21	132.0	5.5	135.9	6.7	10.6	128.2
31	STAHL-U. LEICHTMETALLBAU, SCHIENENFAHRZEUGBAU	1.56	118.3	6.7	108.6	9.9	-10.3	127.0
3111	H. V. STAHL-U. L. METALLKONSTRUKT. (OH. GRUBENAUSB.)	0.67	135.9	10.0	125.0	11.1	-7.1	146.8
32	MASCHINENBAU	10.17	123.3	5.9	119.4	8.0	-2.2	127.2
3210	H. V. LANDW. MASCHINEN, ACKERSCHLEPPERN	0.61	102.1	4.5	105.3	5.4	10.3	98.9
3220	H. V. METALLBEARBEITUNGSMASCHINEN U. AE.	1.35	125.3	6.4	115.7	8.6	-10.4	134.8
3230	H. V. TEXTIL-U. NAEMMASCHINEN	0.51	120.8	2.1	123.1	5.0	3.1	118.5
3240	H. V. MASCHINEN F. D. NAHR.-U. GENUSSMITTELIND. USH	1.16	123.7	6.0	115.3	7.2	-8.3	132.1
3256	H. V. HUETTEN-U. HALZWERKSEINR. USH (OH. BAUMASCH.)	1.16	126.8	7.5	120.4	9.1	-4.1	133.3
3257	H. V. BAU-, BAUSTOFF-U. AE. MASCHINEN	0.89	128.2	10.0	128.5	13.5	7.3	127.9
3260	H. V. ZAHNRADERN, GETRIEBEN, LAGERN U. AE.	0.80	117.1	3.2	119.3	5.7	4.6	114.9
3270	H. V. MASCHINEN F. WEITERE BEST. WIRTSCHAFTSZWEIGE	0.92	137.6	7.6	132.4	10.6	-2.8	142.8
3280	SONST. MASCHINENBAU	3.27	122.3	5.8	119.3	7.5	-0.8	125.4
33	STRASSENFAHRZEUGBAU, REP. V. KRAFTFAHRZEUGEN USH	10.49	120.2	5.8	123.5	5.4	12.2	116.9
3311	H. V. KRAFTWAGEN U. -MOTOREN	6.96	119.6	4.7	124.0	4.6	12.9	115.2
3314	H. V. TEILEN F. KRAFTWAGEN U. -MOTOREN	1.82	126.7	5.7	131.7	6.3	13.6	121.7
34	SCHIFFBAU	0.35	82.0	4.5	82.7	4.3	6.4	81.2
35	LUFT-U. RAUMFAHRZEUGBAU	0.61	127.8	6.0	128.8	8.3	5.2	126.9
36	ELEKTROTECHNIK, REP. V. HAUSHALTSGERAETEN	10.35	125.4	5.5	123.1	5.6	1.6	127.7
3620	H. V. GERAETEN D. ELEKTRIZ. ERZEUGUNG, -VERTLG. U. AE.	3.55	127.3	5.6	126.5	6.1	3.6	128.2
3650	H. V. ELEKTROHAUSHALTSGERAETEN	0.58	131.9	5.4	134.2	2.8	11.9	129.7
3660	H. V. ZAEHLERN, FERNWELDE-, MESS-U. REGELGERAETEN USH	4.63	124.7	5.4	121.5	5.9	-0.3	127.9
3670	H. V. RUNDUNK-, FERNSEH-U. PHONOTECHN. GERAETEN	0.86	127.6	6.1	122.6	1.5	0.4	132.6
37	FEINMECHANIK, OPTIK, H. V. UHREN	1.75	112.8	6.2	112.6	5.8	6.1	113.0
38	H. V. EISEN-, BLECH-U. METALLWAREN	2.81	126.0	6.8	124.2	4.8	5.6	127.8
50	H. V. BUEROMASCHINEN, ADV-GERAETEN U. -EINRICHTUNGEN	1.45	113.9	4.4	107.5	4.5	-5.9	119.0
5060	H. V. BUEROMASCHINEN	0.16	71.8	0.4	70.7	-6.0	4.3	72.9
5080	H. V. ADV-GERAETEN U. -EINRICHTUNGEN	1.29	118.3	4.7	112.0	5.5	-6.5	124.6
	VERBRAUCHSGUETER PRODUZIERENDES GEMERBE	12.13	117.3	5.6	115.4	4.3	3.4	119.3
39	H. V. MUSIKINSTRUM., SPIELWAREN, FUELLHALTERN USH	0.52	128.8	6.0	119.5	6.4	-8.6	138.1
51	FEINKERAMIK	0.34	104.6	1.9	106.3	3.7	3.5	103.0
52	H. U. VERARB. V. GLAS	0.65	122.4	4.1	121.3	3.9	2.4	123.6
54	HOLZVERARBEITUNG	2.23	122.7	6.8	120.6	5.7	4.2	124.9
56	PAPIER-U. PAPPEVERARBEITUNG	1.01	126.7	8.2	122.6	5.0	4.3	130.9
57	DRUCKEREI, Vervielfaeltigung	1.80	123.7	8.6	118.2	6.3	-2.0	131.2
58	H. V. KUNSTSTOFFWAREN	2.05	137.4	7.6	137.7	6.4	9.4	137.1
61	LEDERERZEUGUNG	0.05	90.7	-6.2	95.8	-3.0	1.3	85.7
62	LEDERVERARBEITUNG	0.37	83.7	-2.0	82.6	-4.5	-2.0	84.8
6251	H. V. SCHUHEN	0.26	75.8	-4.4	75.0	-6.6	-1.7	75.7
63	TEXTILGEMERBE	1.63	100.2	2.0	103.4	1.3	9.7	97.0
64	BEKLEIDUNGSGEMERBE	1.31	87.3	-0.7	86.6	-2.1	-0.9	88.1
	NAHRUNGS-U. GENUSSMITTELGEMERBE	8.94	124.1	13.9	112.3	8.3	-1.7	135.9
68	ERNAHRUNGSGEMERBE	6.75	129.0	14.6	116.2	8.8	-1.9	141.8
6818-19	H. V. BACKWAREN	1.44	138.5	16.2	129.2	12.8	4.3	147.8
6828	H. V. SUESSWAREN (OH. DAUERBACKWAREN)	0.42	143.1	18.7	131.2	10.8	5.8	154.9
6831-36	MILCHVERHAEFTUNG	0.39	110.3	3.0	108.2	-0.2	2.3	112.4
6847-54	SCHLACHTHAEUER (OH. KOMMUNALE), FLEISCHVERARB.	1.43	127.1	14.6	116.4	6.8	3.1	137.9
6871-72	BRAUEREI, MALZEREI	1.02	115.4	13.7	106.7	6.9	3.3	124.2
6879	MINERALBRUNNEN, H. V. MINERALWASSER, LIMONADEN	0.28	131.9	14.5	122.0	8.3	3.6	141.9
69	TABAKVERARBEITUNG	2.19	108.9	11.5	100.1	6.2	-1.1	117.7
72-75	BAUHAUPTGEMERBE	7.34	124.5	5.4	119.4	6.2	-3.6	129.7
	HOCHBAULEISTUNGEN	4.50	128.2	7.1	124.2	7.5	0.2	132.3
	TIEFBAULEISTUNGEN	2.84	118.8	2.8	111.9	4.0	-9.5	125.6

VERAENDERUNG IN % 2.HJ 1990 GEGEN		1990 1.VJ	VERAENDERUNG IN % 1.VJ 1990 GEGEN		1990 2.VJ	VERAENDERUNG IN % 2.VJ 1990 GEGEN		1990 3.VJ	VERAENDERUNG IN % 3.VJ 1990 GEGEN		1990 4.VJ	VERAENDERUNG IN % 4.VJ 1990 GEGEN		SYPRO- NR.
2.HJ 1989	1.HJ 1990		1.VJ 1989	4.VJ 1989		2.VJ 1989	1.VJ 1990		3.VJ 1989	2.VJ 1990		4.VJ 1989	3.VJ 1990	
5.8	3.6	116.2	7.2	-2.3	117.0	3.0	0.7	116.6	6.5	-0.3	125.0	5.1	7.2	PROD.GEW.
5.9	3.3	117.0	7.1	-1.5	115.8	2.8	-1.0	115.2	6.6	-0.5	125.1	5.3	8.6	PG(DH.BAU)
2.0	-2.7	123.5	5.1	3.1	102.4	2.2	-17.1	98.1	2.6	-4.2	121.6	1.5	24.0	1010-30
6.1	3.7	116.4	7.4	-1.9	117.0	2.9	0.5	116.6	6.8	-0.3	125.4	5.6	7.5	BERGB.U.VG
-2.0	-1.3	87.3	-2.9	-0.1	83.6	1.6	-4.2	84.1	-0.8	0.6	84.7	-3.1	0.7	21
-4.1	-3.0	86.6	-3.2	1.6	82.0	2.5	-5.3	83.7	-2.0	2.1	79.9	-6.2	-4.5	2111
6.4	3.8	117.3	7.6	-1.9	117.9	3.0	0.5	117.6	7.0	-0.3	126.6	5.9	7.7	VERARB.GEW
2.7	0.4	114.3	4.4	1.4	115.1	0.7	0.7	114.7	2.8	-0.3	115.7	2.7	0.9	G.U.P.
0.8	1.2	102.3	7.9	-1.1	102.5	5.2	0.2	104.1	1.9	1.6	103.0	-0.4	-1.1	22
6.4	12.5	101.0	9.3	-13.2	128.2	3.1	26.9	133.4	5.9	4.1	124.3	6.8	-6.8	25
-5.7	-3.1	99.6	-2.8	2.2	95.8	-8.0	-3.8	95.7	-7.4	-0.1	93.6	-4.0	-2.2	27
-6.1	-3.2	100.9	-2.6	1.7	97.8	-7.4	-3.1	97.6	-7.6	-0.3	94.9	-4.3	-2.7	2711
0.8	-1.7	122.1	4.4	2.6	120.4	1.1	-1.4	119.8	2.2	-0.5	118.5	-0.4	-1.1	28
3.4	-0.4	120.4	5.1	5.2	118.0	1.5	-2.0	119.2	3.6	1.0	118.2	3.3	-0.8	2850
2.3	-8.0	122.6	1.9	8.7	114.3	-0.3	-6.8	105.0	4.6	-8.1	113.0	0.2	7.6	29
1.9	-6.9	113.1	6.1	6.3	105.7	-1.1	-6.5	98.0	4.8	-7.3	105.8	-0.6	8.0	2910
19.0	8.1	166.2	22.3	2.0	177.9	15.0	6.7	178.9	20.1	0.9	192.5	18.1	7.6	3011-15,30
2.1	-1.2	115.2	1.5	3.7	112.5	-1.0	-2.3	111.2	1.8	-1.2	113.8	2.4	2.3	40
-0.6	-2.3	112.2	-0.3	1.4	111.0	-1.5	-1.1	108.2	-0.5	-2.5	109.8	-0.7	1.5	4031
-0.3	-3.7	119.1	1.2	5.9	114.3	-3.2	-4.0	112.7	-0.1	-1.4	112.1	-0.4	-0.5	4034
7.6	2.4	118.7	2.8	5.5	113.6	1.4	-4.3	115.6	6.3	1.8	122.3	8.7	5.8	4035
12.6	4.9	117.0	6.9	9.0	113.3	1.8	-3.2	120.5	12.2	6.4	121.3	13.0	0.7	4036
0.4	-6.8	108.6	0.1	5.0	105.9	-2.9	-2.5	94.6	-1.1	-10.7	105.3	1.8	11.3	4090
3.2	-0.8	124.8	7.9	0.4	129.9	1.1	4.1	124.2	2.9	-4.4	128.5	3.4	3.5	53
4.5	1.2	127.7	6.2	5.6	123.8	0.8	-3.1	128.6	4.9	3.9	126.0	4.2	-2.0	55
-0.3	-6.8	122.4	2.7	7.1	115.4	-3.8	-5.7	108.5	0.6	-6.0	113.0	-1.1	4.1	59
5.4	2.1	120.4	9.4	-3.1	121.4	3.2	0.8	117.4	6.7	-3.3	129.4	4.2	10.2	INVEST.
4.3	-5.7	139.1	10.7	11.6	132.7	2.8	-4.6	128.0	5.7	-3.5	128.3	3.0	0.2	3021-25
3.9	15.9	103.2	11.1	-20.9	115.9	8.9	12.3	120.4	5.8	3.9	133.5	2.3	10.9	31
9.1	17.4	117.5	14.2	-17.8	132.5	8.5	12.8	139.3	10.4	5.1	154.3	8.0	10.8	3111
4.2	6.5	115.4	11.2	-12.2	123.3	5.0	6.8	119.6	6.1	-3.0	134.8	2.5	12.7	32
3.6	-6.1	105.1	9.1	5.6	106.5	1.9	0.4	95.0	3.8	-10.0	102.7	3.2	8.1	3210
4.3	16.5	106.5	12.2	-27.1	124.9	5.8	17.3	123.0	9.4	-1.5	146.6	0.4	19.2	3220
-0.8	-9.7	125.4	11.4	-3.1	120.7	-0.9	-3.7	111.0	1.6	-8.0	125.9	-2.7	13.4	3230
5.0	14.6	105.0	10.1	-23.0	121.6	4.7	11.6	118.8	8.0	-2.3	145.4	2.7	22.4	3240
6.2	10.7	113.5	17.7	-18.8	127.3	2.4	12.2	120.1	8.0	-5.7	146.4	4.8	21.9	3256
6.8	-0.5	123.9	20.3	-1.5	133.0	7.9	7.3	123.8	8.9	-6.9	131.9	4.8	6.5	3257
0.7	-3.7	121.7	11.8	2.4	116.9	-0.0	-3.9	115.6	5.8	-1.1	114.2	-3.9	-1.2	3260
4.8	7.9	123.7	8.2	-16.1	141.1	12.8	14.1	131.0	5.0	-7.2	154.6	4.8	18.0	3270
4.2	5.1	117.6	9.2	-5.6	120.9	5.9	2.8	121.4	4.7	0.4	129.3	3.8	6.5	3280
6.2	-5.3	125.4	8.6	6.6	121.5	2.3	-3.1	110.4	7.6	-9.1	123.4	4.9	11.8	33
4.9	-7.1	127.2	8.3	7.3	120.8	1.0	-5.0	107.9	6.8	-10.7	122.4	3.2	13.4	3311
5.0	-7.6	133.8	9.6	10.3	129.5	3.1	-3.2	116.4	5.3	-10.1	127.0	4.7	9.1	3314
4.5	-1.8	82.0	4.6	2.0	83.4	4.1	1.7	78.4	4.5	-6.0	84.0	4.5	7.1	34
3.7	-1.5	131.2	10.8	3.9	126.3	5.9	-3.7	123.4	4.1	-2.3	130.4	3.2	5.7	35
5.4	9.7	123.7	9.6	-2.8	122.4	1.7	-1.1	122.0	6.0	-0.3	133.9	4.8	9.3	36
5.0	1.3	127.3	10.1	0.4	125.7	2.4	-1.3	123.9	5.6	-1.4	132.4	4.4	8.9	3620
8.2	-3.4	139.7	7.5	6.2	128.6	-1.8	-7.9	120.3	11.1	-6.5	139.1	5.8	15.6	3650
4.9	5.3	120.9	10.1	-4.7	122.1	2.1	1.0	123.7	5.9	1.3	132.1	4.1	6.8	3660
8.6	8.2	126.2	4.7	-5.3	119.0	-1.7	-5.7	118.1	7.4	0.1	146.1	9.6	22.7	3670
6.5	0.4	112.0	5.8	-0.4	113.2	6.0	1.1	107.7	7.9	-4.9	118.2	5.2	9.7	37
8.7	2.9	124.6	7.3	2.8	123.8	2.4	-0.6	123.5	8.4	-0.2	132.1	8.0	7.0	38
4.2	10.7	105.4	8.5	-14.4	109.6	0.9	4.0	115.3	8.7	5.2	122.7	-0.4	6.4	50
7.5	3.1	70.6	-1.7	-1.7	70.7	-10.1	0.1	70.9	11.3	0.3	74.8	4.2	5.5	5060
4.0	11.3	109.6	9.4	-15.3	114.3	1.9	4.3	120.7	9.6	5.6	128.5	-0.7	6.5	5080
6.9	3.4	117.1	6.5	1.1	113.6	2.2	-3.0	114.3	6.5	0.6	124.3	7.3	8.7	VERBRAUCH.
5.6	15.6	116.5	10.4	-15.3	122.5	2.9	5.2	132.8	7.2	8.4	143.3	4.1	7.9	39
0.3	-3.1	107.7	5.9	1.9	104.8	1.6	-2.7	99.7	-0.0	-4.9	106.2	0.5	6.5	51
4.4	1.9	121.5	5.7	-0.8	121.0	2.1	-0.4	120.1	5.2	-0.7	127.0	3.7	5.7	52
8.0	3.6	119.6	8.9	-3.4	121.6	2.7	1.7	115.1	7.1	-5.3	134.6	8.7	16.9	54
11.4	6.8	125.3	7.5	5.0	119.9	2.5	-4.3	127.9	10.6	6.7	133.8	12.2	4.6	56
10.6	12.9	115.6	6.8	-8.4	116.8	5.8	1.0	121.6	9.6	4.1	140.8	11.6	15.8	57
8.9	-0.4	137.9	8.9	7.4	137.4	3.9	-0.4	135.0	9.4	-1.7	139.2	8.4	3.1	58
-9.4	-10.5	96.9	-1.3	-6.6	94.7	-4.6	-2.3	79.9	-6.3	-15.6	91.4	-11.9	14.4	61
0.6	2.7	86.9	-3.1	2.6	78.3	-5.9	-9.9	81.7	-2.5	4.3	87.8	3.7	7.5	62
-2.1	-0.4	82.2	-4.4	9.6	69.7	-9.2	-15.2	74.5	-6.3	6.9	76.9	2.5	3.2	6251
2.9	-8.2	106.9	4.2	7.1	99.9	-1.7	-6.5	91.7	3.3	-8.2	102.3	2.5	11.6	63
0.8	1.7	98.9	-0.2	19.6	74.3	-4.6	-24.9	90.9	-1.2	22.3	85.2	3.0	-6.3	64
18.9	21.0	110.2	8.7	-7.9	114.9	7.9	3.7	129.4	18.8	13.2	142.3	19.0	10.0	N.U.G.
19.7	22.0	113.4	9.7	-10.6	119.0	8.1	4.9	132.8	20.5	11.6	150.7	18.8	13.5	68
19.3	14.4	126.9	12.5	-0.2	131.5	13.2	3.6	143.3	18.8	9.0	152.2	19.7	6.2	6818-19
26.1	18.1	134.0	11.9	4.7	128.4	9.7	-4.2	150.9	28.4	17.5	158.9	24.1	5.3	6828
6.2	3.9	102.4	-0.2	-2.2	113.9	-0.2	11.2	112.6	5.4	-1.1	112.1	7.1	-0.4	6831-36
22.1	18.5	115.3	8.2	-0.1	117.4	5.5	1.8	133.1	20.7	13.4	142.7	23.7	7.2	6847-54
20.2	16.4	95.9	7.0	-1.9	117.4	6.7	22.4	131.2	20.7	11.8	117.2	19.8	-10.7	6871-72
20.5	16.3	114.1	13.4	6.7	129.9	4.1	13.8	154.7	20.3	19.1	129.0	20.7	-16.6	6879
16.3	17.6	100.2	5.0	3.1	99.9	7.3	-0.3	119.1	13.3	19.2	116.3	19.7	-2.4	69
4.8	8.6	106.5	8.6	-11.5	132.3	4.4	24.2	134.9	6.0	2.0	124.4	3.4	-7.8	BAUHAUPTG.
6.8	6.5	113.5	9.5	-6.4	134.9	6.0	18.9	136.9	8.2	1.5	127.6	5.3	-6.8	HOCHBAU
1.5	12.2	95.5	6.9	-19.6	128.3	2.0	34.3	131.8	2.6	2.7	119.4	0.5	-9.4	TIEFBAU

SYPRO- NR.	WIRTSCHAFTSZWEIG	GEWICHTUNG	1990	VERAEND. IN % GEGEN VORJAHR	1990 1. HJ	VERAENDERUNG IN % 1. HJ 1990 GEGEN		1990 2. HJ
						1. HJ 1989	2. HJ 1989	
	PRODUZIERENDES GEWERBE INSGESAMT	100.00	117.7	4.9	115.8	4.6	1.9	119.6
	PRODUZIERENDES GEWERBE (OH. BAUHAUPTGEWERBE)	93.93	117.3	4.9	115.7	4.5	2.4	119.0
1010-30	ELEKTRIZITAETS-U. GASVERSORGUNG	6.37	111.7	2.9	113.1	3.4	5.0	110.3
	BERGBAU U. VERARBEITENDES GEWERBE	87.56	117.7	5.1	115.9	4.6	2.3	119.6
21	BERGBAU	2.87	85.4	-1.4	86.0	-1.0	-0.3	84.8
2111	STEINKOHLENBERGB. U. -BRIKETTHESTERSTELLUNG, KOKEREI	1.73	82.2	-3.2	83.4	-1.4	-2.1	81.1
	VERARBEITENDES GEWERBE	84.69	118.8	5.2	116.9	4.8	2.3	120.8
	GRUNDSTOFF-U. PRODUKTIONSGUETERGEWERBE	22.78	111.5	1.4	111.9	1.4	2.1	111.2
22	MINERALOELVERARBEITUNG	3.22	103.2	5.0	102.2	9.0	-0.6	104.3
25	GEW. U. VERARB. V. STEINEN U. ERDEN	1.92	119.7	5.6	113.0	5.2	-5.2	126.5
27	EISENSCHAFFENDE INDUSTRIE	2.41	94.5	-6.7	95.9	-6.7	-3.9	93.1
2711	HOCHOFEN-, STAHL-U. WARMALZWERKE (OH. STAHLROHRE)	1.94	96.9	-6.5	98.3	-6.0	-4.2	95.5
28	NE-METALLERZEUGUNG, NE-METALLHALBZEUGWERKE	1.05	121.8	3.2	123.0	4.5	3.9	120.6
2850	NE-METALLHALBZEUGWERKE	0.70	118.6	4.4	118.8	4.2	4.9	118.5
29	GIESSEEREI	1.20	114.4	0.6	120.7	-0.3	13.7	108.2
2910	EISEN-, STAHL-U. TEMPERGIESSEEREI	0.74	102.1	1.5	107.4	1.7	12.2	96.9
3011-15, 30	ZIEHEREIEN, KALTHALZWERKE, MECHANIK, ANG.	0.54	126.7	6.4	128.7	7.0	9.1	124.8
40	CHEMISCHE INDUSTRIE	10.30	112.6	0.9	113.3	-0.0	3.1	112.0
4031	H. V. CHEM. GRUNDSTF. (AUCH H. ANSCHL. WEITERVERARB.)	5.04	107.8	-1.7	109.2	-1.5	0.6	106.4
4034	H. V. CHEM. ERZEUGNISSEN F. GEMERBE, LANDWIRTSCHAFT	1.80	114.3	-1.5	117.1	-1.5	3.4	111.6
4035	H. V. PHARMAZEUTISCHEN ERZEUGNISSEN	2.04	117.9	5.0	116.4	2.2	5.1	119.4
4036	H. V. SEIFEN, MASCH.-U. KÖRPERPFLEGEMITTELN	0.70	116.8	10.6	112.8	5.4	8.1	120.8
4090	H. V. CHEMIEFASERN	0.25	101.5	-1.6	105.9	-2.9	9.1	97.2
53	HOLZBEARBEITUNG	0.96	126.8	2.8	129.1	3.8	5.5	124.6
55	ZELLSTOFF-, HOLZSCHLIFF-, PAPIER-U. PAPPEERZEUGUNG	0.83	125.7	3.5	124.9	3.1	2.5	126.5
59	GUMMIVERARBEITUNG	0.95	112.2	-1.7	116.8	-1.6	6.6	107.6
	INVESTITIONSGUETER PRODUZIERENDES GEWERBE	41.55	122.6	5.8	121.2	6.3	2.9	123.9
3021-25	STAHLVERFORMUNG, OBERFLAECHEVEREDLUNG, HAERTUNG	1.27	132.0	5.6	136.3	6.8	11.3	127.8
31	STAHL-U. LEICHTMETALLBAU, SCHIENENFAHRZEUGBAU	1.67	115.7	5.9	106.8	10.0	-12.0	124.6
3111	H. V. STAHL-U. L. METALLKONSTRUKT. (OH. GRUBENAUSB.)	0.65	138.5	10.6	126.7	11.3	-7.2	150.3
32	MASCHINENBAU	11.92	123.4	6.0	119.2	8.2	-2.8	127.7
3210	H. V. LANDW. MASCHINEN, ACKERSCHLEPPERN	0.53	92.4	3.4	98.0	4.1	15.7	86.9
3220	H. V. METALLBEARBEITUNGSMASCHINEN U. AE.	1.51	125.5	6.3	115.3	8.8	-11.4	135.6
3230	H. V. TEXTIL-U. NAEHMASCHINEN	0.59	120.9	2.0	123.4	4.9	3.3	118.3
3240	H. V. MASCHINEN F. D. NAHR.-U. GENUSSMITTELIND. USH	1.49	123.9	6.0	114.9	7.2	-9.2	133.0
3256	H. V. HUETTEN-U. HALZWERKSEINR. USH (OH. BAUMASCH.)	1.21	127.8	7.8	120.4	9.1	-5.1	135.2
3257	H. V. BAU-, BAUSTOFF-U. AE. MASCHINEN	0.57	128.6	10.4	129.2	13.9	7.9	128.0
3260	H. V. ZAHNRADERN, GETRIEBEN, LAGERN U. AE.	0.90	116.5	3.0	118.9	5.6	4.7	114.2
3270	H. V. MASCHINEN F. WEITERE BEST. WIRTSCHAFTSZWEIGE	0.98	140.0	7.9	134.6	11.1	-2.7	145.4
3280	SONST. MASCHINENBAU	3.54	122.3	6.1	118.9	8.0	-1.3	125.6
33	STRASSENFAHRZEUGBAU, REP. V. KRAFTFAHRZEUGEN USH	9.80	121.3	5.7	125.5	5.6	13.3	117.1
3311	H. V. KRAFTWAGEN U. -MOTOREN	6.10	118.6	4.5	123.3	4.5	13.1	115.9
3314	H. V. TEILEN F. KRAFTWAGEN U. -MOTOREN	2.74	127.2	5.9	132.5	6.7	14.2	122.0
34	SCHIFFBAU	0.95	75.7	4.1	76.7	3.5	7.4	74.6
35	LUFT-U. RAUMFAHRZEUGBAU	0.71	127.8	6.0	128.9	8.5	5.4	126.7
36	ELEKTROTECHNIK, REP. V. HAUSHALTSGERAETEN	10.01	126.4	5.4	124.3	5.4	1.9	128.6
3620	H. V. GERAETEN D. ELEKTRIZ. ERZEUGUNG, -VERTLG. U. AE.	3.66	129.1	5.6	128.3	6.2	3.7	130.0
3650	H. V. ELEKTROHAUSHALTSGERAETEN	0.73	133.5	5.3	136.3	2.5	12.9	130.7
3660	H. V. ZAEHLERN, FERNHELDE-, MESS-U. REGELGERAETEN USH	3.63	125.9	5.7	129.0	6.2	0.5	128.7
3670	H. V. RUMDFUNK-, FERNSEH-U. PHONOTECHN. GERAETEN	0.70	129.5	4.9	123.4	-0.3	0.2	135.6
37	FEINMECHANIK, OPTIK, H. V. UHREN	1.97	111.0	5.5	111.1	5.0	6.1	110.9
38	H. V. EISEN-, BLECH-U. METALLWAREN	2.95	126.0	6.8	124.0	4.6	5.6	128.0
50	H. V. BUERO MASCHINEN, ADV-GERAETEN U. -EINRICHTUNGEN	2.10	113.9	4.3	107.9	4.7	-6.3	120.0
5060	H. V. BUERO MASCHINEN	0.15	61.7	-1.4	61.6	-8.8	8.3	61.9
5080	H. V. ADV-GERAETEN U. -EINRICHTUNGEN	1.95	118.1	4.7	111.6	5.4	-6.8	124.6
	VERBRAUCHSGUETER PRODUZIERENDES GEWERBE	12.19	117.3	5.5	115.8	4.0	4.2	118.7
39	H. V. MUSIKINSTRUM., SPIELWAREN, FUELLHALTERN USH	0.52	128.8	6.0	119.4	6.6	-8.9	138.3
51	FEINKERAMIK	0.40	105.9	1.5	108.1	3.6	3.6	103.6
52	H. U. VERARB. V. GLAS	0.75	121.5	4.3	120.5	4.1	2.6	122.6
54	HOLZVERARBEITUNG	1.76	120.6	6.3	119.0	4.8	5.1	122.2
56	PAPIER-U. PAPPEVERARBEITUNG	1.15	127.3	8.9	123.2	5.9	5.5	131.4
57	DRUCKEREI, Vervielfaeltigung	1.47	123.7	8.6	116.2	6.3	-1.9	131.2
58	H. V. KUNSTSTOFFWAREN	2.63	138.5	7.8	138.9	6.5	9.7	138.1
61	LEDERERZEUGUNG	0.06	88.0	-7.3	93.5	-3.6	0.8	82.6
62	LEDERVERARBEITUNG	0.40	82.8	-2.2	81.7	-4.8	-2.2	83.9
6251	H. V. SCHUHEN	0.28	74.7	-4.8	74.9	-7.1	-2.0	74.6
63	TEXTILGEWERBE	1.73	101.0	2.3	104.4	1.5	10.4	97.6
64	BEKLEIDUNGSGEWERBE	1.42	88.3	-0.6	87.7	-2.0	-0.5	88.9
	NAHRUNGS-U. GENUSSMITTELGEWERBE	8.17	122.4	13.2	110.3	7.5	-3.0	134.5
68	ERNAHRUNGSGEWERBE	5.82	127.9	13.9	114.5	8.1	-3.5	141.3
6818-19	H. V. BACKWAREN	0.56	133.8	11.0	122.3	7.1	-3.6	145.3
6828	H. V. SUESSWAREN (OH. DAUERBACKWAREN)	0.47	144.2	19.5	131.6	10.4	7.8	156.8
6831-36	MILCHVERMERTUNG	0.44	105.9	0.6	104.4	-2.5	0.9	107.4
6847-64	SCHLACHTHAEUER (OH. KOMMUNALE), FLEISCHVERARB.	0.67	127.4	14.2	116.9	6.5	3.1	137.9
6871-72	BRAUEREI, MÄLZEREI	1.03	115.2	13.8	106.4	6.9	3.3	124.0
6879	MINERALBRUNNEN, H. V. MINERALWASSER, LIMONADEN	0.32	129.2	13.4	119.4	7.0	2.7	139.1
69	TABAKVERARBEITUNG	2.35	108.9	11.5	100.1	6.2	-1.1	117.7
72-75	BAUHAUPTGEWERBE	6.07	123.7	5.0	118.3	5.9	-4.4	129.1
	HOCHBAULEISTUNGEN	3.17	128.2	7.1	124.2	7.5	0.2	132.3
	TIEFBAULEISTUNGEN	2.90	118.8	2.8	111.9	4.0	-9.5	125.6

NEHMENSTEILE

VERAENDERUNG IN % 2.HJ 1990 GEGEN		1990 1.VJ	VERAENDERUNG IN % 1.VJ 1990 GEGEN		1990 2.VJ	VERAENDERUNG IN % 2.VJ 1990 GEGEN		1990 3.VJ	VERAENDERUNG IN % 3.VJ 1990 GEGEN		1990 4.VJ	VERAENDERUNG IN % 4.VJ 1990 GEGEN		SYPRO- NR.
2.HJ 1989	1.HJ 1990		1.VJ 1989	4.VJ 1989		2.VJ 1989	1.VJ 1990		3.VJ 1989	2.VJ 1990		4.VJ 1989	3.VJ 1990	
5.3	3.3	115.7	6.9	-2.2	115.9	2.4	0.2	115.3	5.9	-0.5	123.8	4.6	7.4	PROD.GEW. PG(OH.BAU)
5.3	2.9	116.4	6.8	-1.5	114.9	2.3	-1.3	114.1	5.9	-0.7	123.8	4.7	8.5	
2.4	-2.5	124.7	5.1	3.1	101.4	1.4	-18.7	97.0	2.8	-4.3	123.5	2.1	27.3	1010-30
5.6	3.2	115.8	6.9	-1.9	115.9	2.4	0.1	115.4	6.3	-0.4	123.8	4.9	7.3	BERGB.U.VG
-1.7	-1.4	88.9	-2.4	-0.0	83.1	0.5	-6.5	82.6	-1.2	-0.6	86.9	-2.2	5.2	21
-4.8	-2.8	85.4	-4.5	0.9	81.3	1.9	-4.8	83.5	-2.7	2.7	78.6	-7.1	-5.9	2111
5.7	3.3	116.7	7.3	-1.9	117.0	2.5	0.3	116.5	6.4	-0.4	125.0	5.0	7.3	VERARB.GEW
1.5	-0.6	112.0	3.0	2.1	111.7	-0.4	-0.3	111.2	1.6	-0.4	111.1	1.3	-0.1	6.U.P.
1.5	2.1	101.0	10.4	-1.2	103.3	7.6	2.3	106.4	2.9	3.0	102.1	-0.1	-4.0	22
6.1	11.9	100.3	8.7	-12.3	125.7	2.7	25.3	131.0	5.7	4.2	121.9	6.6	-6.9	25
-6.7	-2.9	97.8	-3.9	1.6	93.9	-9.6	-4.0	94.2	-8.7	0.3	91.9	-4.6	-2.4	27
-6.9	-2.8	99.6	-3.7	0.8	97.0	-8.3	-2.6	96.7	-9.0	-0.3	94.2	-4.7	-2.6	2711
1.9	-2.0	123.9	6.9	4.1	122.1	2.9	-1.5	121.7	3.3	-0.3	119.4	0.3	-1.9	28
4.6	-0.3	120.1	5.8	7.0	117.5	2.7	-2.2	119.5	4.5	1.7	117.4	4.6	-1.8	2850
1.9	-10.4	125.8	-0.0	12.2	115.5	-0.8	-8.2	104.5	4.2	-9.5	111.9	-0.2	7.1	29
1.3	-9.8	112.1	5.8	10.1	102.6	-2.5	-8.5	93.5	4.5	-8.9	100.2	-1.6	7.2	2910
5.9	-3.0	129.2	11.4	8.1	128.1	2.9	-0.9	125.2	7.5	-2.3	124.4	4.1	-0.6	3011-15,30
1.9	-1.1	114.6	1.1	3.4	111.9	-1.1	-2.4	110.7	1.7	-1.1	113.2	2.2	2.3	40
-1.9	-2.6	109.2	-1.4	-0.2	109.1	-1.7	-0.1	105.8	-1.6	-3.0	106.9	-2.3	1.0	4031
-1.4	-4.7	119.8	0.9	6.2	114.3	-4.0	-4.6	112.2	-1.1	-1.8	110.9	-1.7	-1.2	4034
7.8	2.6	119.0	2.8	5.6	113.7	1.5	-4.5	115.9	6.5	1.9	122.9	9.1	6.0	4035
15.8	7.1	114.6	8.3	10.6	111.0	2.7	-3.1	121.0	15.3	9.0	120.5	16.3	-0.4	4036
0.1	-8.2	107.8	-1.5	6.0	103.9	-4.4	-3.6	90.1	-2.5	-13.3	104.3	2.6	15.8	4090
1.8	-3.5	129.1	8.3	8.5	129.1	-0.3	-0.0	121.0	0.7	-6.3	128.1	2.7	5.9	53
3.9	1.3	126.8	5.8	5.1	122.9	0.4	-3.1	128.4	4.4	4.5	124.6	3.3	-3.0	55
-1.8	-7.9	120.7	1.8	7.0	112.9	-4.9	-6.5	105.5	-0.8	-6.6	109.7	-2.7	4.0	59
5.2	2.2	120.6	9.6	-3.7	121.8	3.2	1.0	117.7	6.6	-3.4	130.1	3.9	10.5	INVEST.
4.3	-6.2	139.8	11.0	12.7	132.7	2.8	-5.1	127.8	5.8	-3.7	127.7	2.9	-0.1	3021-25
2.6	16.7	100.2	11.1	-22.9	113.4	9.0	13.2	118.1	4.7	4.1	131.1	0.8	11.0	31
10.0	18.6	118.8	14.7	-18.0	134.6	8.6	13.3	142.6	11.1	5.9	157.9	9.0	10.7	3111
4.2	7.1	114.9	11.4	-13.1	123.5	5.3	7.5	118.8	6.1	-3.0	135.5	2.5	13.1	32
2.6	-11.3	98.1	8.6	11.5	97.8	-0.0	-0.3	83.5	2.6	-14.6	90.3	2.6	8.1	3210
4.1	17.6	105.5	12.4	-28.6	125.1	5.9	18.6	123.3	9.5	-1.4	147.9	0.1	20.0	3220
-1.0	-4.1	126.0	11.5	-2.7	120.8	-1.1	-4.1	110.9	1.4	-8.2	125.7	-2.9	13.3	3230
5.1	15.8	108.2	10.0	-24.3	121.5	4.7	12.3	118.2	8.2	-1.9	146.8	2.7	23.2	3240
6.5	12.3	112.4	19.2	-21.4	128.4	1.6	14.2	120.0	8.3	-6.5	150.3	5.1	25.3	3256
6.9	-0.9	124.6	20.7	-0.6	133.8	8.3	7.4	124.3	9.1	-7.1	131.6	4.9	5.9	3257
0.5	-4.0	121.6	11.9	3.1	116.2	-0.3	-4.4	115.5	5.8	-0.6	112.8	-4.4	-2.3	3260
5.1	8.0	125.1	8.0	-16.5	144.0	13.8	15.1	132.9	4.7	-7.7	157.8	5.3	18.7	3270
4.2	5.6	117.2	9.3	-5.6	120.6	6.7	2.9	122.2	4.5	1.3	129.0	4.0	5.6	3280
5.7	-6.7	127.8	9.0	7.7	123.1	2.1	-3.7	110.2	7.2	-10.5	124.0	4.5	12.5	33
4.5	-7.6	126.8	8.5	7.2	119.7	0.5	-5.6	106.4	6.8	-11.1	121.4	2.6	14.1	3311
5.2	-7.9	134.6	10.1	10.9	130.3	3.2	-3.2	116.4	5.3	-10.7	127.6	5.1	9.6	3314
4.5	-2.7	76.1	3.4	3.3	77.3	3.8	1.6	72.1	4.3	-6.7	77.1	4.6	6.9	34
3.6	-1.7	131.4	10.9	4.1	126.3	6.0	-3.9	123.2	4.1	-2.5	130.2	3.2	5.7	35
5.4	3.5	125.2	9.6	-2.2	123.3	1.5	-1.5	122.8	6.0	-0.4	134.4	5.0	8.4	36
5.1	1.3	129.4	10.2	1.2	127.1	2.3	-1.8	126.4	5.8	-0.6	133.6	4.4	5.6	3620
8.3	-4.1	142.3	7.2	7.2	130.2	-2.3	-8.5	121.1	11.5	-7.0	140.2	5.6	15.8	3650
5.1	4.6	122.3	10.6	-3.1	123.7	2.2	1.1	125.7	6.1	1.6	131.7	4.4	4.8	3660
10.1	9.9	128.4	2.6	-6.3	118.3	-3.3	-7.9	118.1	8.0	-0.2	153.1	11.8	29.6	3670
5.9	-0.2	110.7	5.4	-0.5	111.4	4.6	0.6	105.6	7.8	-5.2	116.2	4.4	10.0	37
9.0	3.2	124.5	7.1	3.0	123.4	2.1	-0.9	123.6	8.6	0.2	132.3	9.4	7.0	38
4.2	11.2	105.6	8.5	-15.2	110.1	1.1	4.3	116.3	9.9	5.6	123.7	-0.7	6.4	50
8.8	0.5	61.9	-5.2	3.9	61.2	-14.0	-1.1	60.5	11.8	-1.1	63.2	6.0	4.5	5060
4.0	11.6	109.1	9.3	-15.9	114.0	1.9	4.5	120.7	9.8	5.9	128.5	-0.9	6.5	5080
6.8	2.5	118.0	6.4	2.8	113.6	1.8	-3.7	114.3	6.5	0.6	123.1	7.2	7.7	VERBRAUCH.
5.5	15.8	116.2	10.8	-15.2	122.5	2.9	5.4	134.0	7.2	9.4	142.6	4.0	6.4	39
-0.7	-4.2	109.6	5.6	2.5	106.6	1.7	-2.7	100.3	-1.4	-5.9	106.8	-0.0	6.6	51
4.4	1.7	120.6	5.9	-0.7	120.3	2.5	-0.2	119.2	5.1	-0.9	125.9	3.7	5.6	52
8.0	2.7	118.6	7.9	-2.5	119.4	2.0	0.7	112.0	7.0	-6.2	132.3	8.7	18.1	54
12.5	6.7	126.2	8.0	6.7	120.1	2.5	-4.8	128.6	11.6	7.1	134.1	13.4	4.3	56
10.7	12.9	115.5	6.8	-8.5	116.9	5.9	1.2	121.5	9.7	3.9	140.9	11.6	16.0	57
9.1	-0.6	139.2	9.1	8.1	138.5	4.1	-0.5	135.2	9.6	-1.7	140.0	8.7	2.8	58
-11.0	-11.7	94.6	-2.0	-7.9	82.4	-5.2	-2.3	76.5	-7.7	-17.2	88.6	-13.7	15.8	61
0.5	2.7	86.0	-3.5	2.6	77.3	-6.3	-10.1	80.9	-2.8	4.7	86.8	3.6	7.3	62
-2.4	-0.4	81.2	-4.8	9.7	68.5	-9.7	-15.6	73.5	-6.7	7.3	75.7	2.3	3.0	6251
3.2	-6.5	107.5	4.5	7.2	101.3	-1.6	-5.8	92.0	3.6	-8.2	103.2	2.9	12.2	63
0.9	1.4	100.2	-0.0	19.4	75.1	-4.6	-25.0	91.4	-1.0	21.7	86.4	3.0	-5.5	64
18.3	21.9	108.3	8.0	-9.2	112.3	7.2	3.7	128.0	18.5	14.0	141.0	18.2	10.2	N.U.G.
19.0	23.4	111.6	9.1	-12.8	117.3	7.1	5.1	131.6	20.6	12.2	150.9	17.7	14.7	68
14.5	18.8	119.5	7.4	-8.0	125.0	6.8	4.6	140.9	13.7	12.7	149.6	15.2	6.2	6818-19
28.4	19.1	135.9	11.5	6.5	127.3	9.3	-6.3	152.8	31.1	20.1	160.6	25.9	5.0	6828
3.8	2.9	97.8	-3.1	-4.1	111.0	-2.0	13.5	108.0	2.9	-2.7	106.8	4.7	-1.1	6831-36
21.6	18.0	116.1	7.7	-0.0	117.6	5.3	1.3	133.1	20.2	13.2	142.6	22.8	7.1	6847-54
20.4	16.5	95.5	6.9	-2.2	117.2	6.8	22.7	131.0	21.0	11.8	117.0	19.9	-10.7	6871-72
19.6	16.5	111.2	12.8	6.7	127.5	2.4	14.7	153.3	19.4	20.2	124.8	19.8	-18.6	6879
16.3	17.6	100.2	5.0	3.1	99.9	7.3	-0.3	119.1	13.2	19.2	116.3	19.7	-2.4	69
4.3	9.1	104.9	8.4	-12.7	131.7	4.0	25.5	134.6	5.5	2.1	123.7	3.0	-8.0	BAUHAUPTG.
6.8	6.5	113.5	9.5	-6.4	134.8	6.0	18.9	136.9	8.2	1.5	127.6	5.3	-6.8	HOCHBAU
1.5	12.2	95.5	6.9	-19.6	128.3	2.0	34.3	131.8	2.6	2.7	119.4	0.5	-9.4	TIEFBAU

5 Index der Erzeugerpreise gewerblicher Produkte<sup>\*)</sup> (Inlandsabsatz) nach Haupt- und Gütergruppen

Nummer der Systematik 1)	Bezeichnung	1988	1989	1. Vj 1990	2. Vj 1990	3. Vj 1990	4. Vj 1990
		1985 = 100					
	Erzeugnisse des Bergbaus (ohne Erdgas) und Verarb. Gewerbes .....	98,8	102,1	102,7	103,0	103,8	104,8
	Bergbauliche Erzeugnisse (ohne Erdgas) .....	97,0	98,6	100,2	99,8	100,1	101,1
	Erzeugnisse des Grundstoff- und Produktionsgüter- gewerbes .....	87,9	93,4	92,2	91,6	93,2	95,4
	Erzeugnisse des Investitionsgüter produzierenden Gewerbes .....	105,5	107,8	109,4	110,5	111,1	111,6
	Erzeugnisse des Verbrauchsgüter produzierenden Gewerbes .....	103,8	106,5	108,0	108,7	109,4	110,1
	Erzeugnisse des Nahrungs- und Genussmittelgewerbes .	98,0	100,4	100,5	100,7	100,7	100,7
22	Mineralölerzeugnisse .....	58,4	68,8	69,3	66,1	73,9	82,4
25	Steine und Erden, Asbestwaren, Schleifmittel ....	103,1	104,3	105,7	106,8	107,4	107,9
27	Eisen und Stahl .....	94,3	99,5	99,2	98,5	98,1	96,8
28	NE-Metalle und -Metallhalbzeug <sup>2)</sup> .....	102,7	115,5	98,1	99,6	98,7	91,5
291	Eisen-, Stahl- und Temperguß .....	106,7	111,2	115,1	116,4	117,0	117,6
295	NE-Metallformguß (einschl. Edelmetallformguß) ...	103,5	109,6	105,5	106,6	107,6	108,6
301	Erzeugnisse der Ziehereien und Kaltwalzwerke ....	98,9	102,6	103,6	104,2	104,2	103,7
40	Chemische Erzeugnisse .....	92,5	95,2	93,3	93,3	92,9	95,6
521/527	Flachglas und Glasfaser .....	111,5	114,8	118,7	118,4	119,8	119,7
53	Schnittholz, Sperrholz und sonst. bearb. Holz ...	100,0	105,4	113,0	113,2	111,9	109,8
55	Holzschliff, Zellstoff, Papier und Pappe .....	94,7 <sup>a)</sup>	100,4 <sup>a)</sup>	101,0 <sup>a)</sup>	100,6 <sup>a)</sup>	99,6 <sup>a)</sup>	98,4 <sup>a)</sup>
59	Gummiwaren .....	100,6	102,5	102,4	102,5	102,9	104,3
302	Erzeugnisse der Stahlverformung .....	101,8	103,6	104,2	105,1	106,0	105,9
31	Stahlbauerzeugnisse und Schienenfahrzeuge .....	107,5	110,9	113,3	114,9	116,2	116,7
32	Maschinenbauerzeugnisse (einschl. Acker- schleppern) .....	109,0	112,4	115,0	116,7	117,5	118,3
33	Straßenfahrzeuge (ohne Ackerschlepper) .....	108,5	111,0	113,1	113,7	114,2	115,2
345	Boote und Yachten .....	107,2	109,8	113,4	115,3	116,3	116,3
36	Elektrotechnische Erzeugnisse .....	102,3	103,5	104,2	105,1	105,5	105,5
37	Feinmechanische und optische Erzeugnisse; Uhren .	105,5	107,4	109,0	109,8	110,5	111,2
38	Eisen-, Blech- und Metallwaren .....	103,4	106,8	108,0	109,3	110,0	110,2
50	Büromaschinen; Datenverarbeitungsgeräte und -einrichtungen .....	89,3	88,8	86,7	87,1	86,3	85,0
70	Fertigteilebauten im Hochbau .....	106,9	110,3	114,4	116,3	118,4	120,6
39	Musikinstrumente, Spielwaren, Sportgeräte, Schmuck, belichtete Filme, Füllhalter u.ä. ....	103,6	102,6	105,0	106,4	106,7	106,7
51	Feinkeramische Erzeugnisse .....	106,1	108,7	109,8	112,2	113,7	114,5
5522/524	Bohlglas und veredeltes Glas .....	99,1	100,7	103,0	103,6	104,5	105,1
54	Holzwaren .....	108,5	112,5	115,7	117,2	118,0	118,4
56	Papier- und Pappwaren .....	101,2	105,3	107,4	107,7	108,1	108,6
57	Druckereierzeugnisse .....	106,3	109,6	110,7	112,1	113,2	113,4
58	Kunststofferzeugnisse .....	103,6	106,2	106,5	106,6	107,6	109,9
61	Leder .....	99,2	99,4	101,2	101,9	101,8	100,2
621	Lederwaren .....	105,5	107,5	109,6	110,0	110,3	111,1
625	Schuhe .....	104,6	106,8	108,4	108,7	109,2	109,7
63	Textilien .....	99,6	101,6	102,7	102,8	102,8	102,7
64	Bekleidung .....	104,7	106,6	108,0	108,5	109,5	110,1
68	Erzeugnisse des Ernährungsgewerbes .....	96,9	99,0	98,6	98,7	98,8	98,8
69	Tabakwaren .....	104,8	109,3	113,7	113,8	113,8	113,8

\*) Erzeugerpreise siehe Fachserie 17, Reihe 2.

1) In Anlehnung an das Systematische Güterverzeichnis für  
Produktionsstatistiken, Ausgabe 1982.

2) Einschl. Edelmetallen und deren Halbzeug.

a) Ohne Preisrepräsentanten für Holzschliff.



**6 Außenhandel<sup>\*)</sup> (Spezialhandel) nach Haupt- und Gütergruppen**  
 Mill. DM

Nummer der System- atik 1)	Bezeichnung	Einfuhr			Ausfuhr		
		4. Vj 89	3. Vj 90p)	4. Vj 90p)	4. Vj 89	3. Vj 90p)	4. Vj 90p)
	Erzeugnisse des Bergbaus und Verarb. Gewerbes .....	127 539	125 638	146 528	163 611	150 059	161 134
	Bergbauliche Erzeugnisse .....	8 133	7 321	10 519	911	744	858
	Erzeugnisse des Grundstoff- und Produktions- gütergewerbes 2) .....	35 018	33 850	37 058	38 152	35 546	36 879
	Erzeugnisse des Investitionsgüter produzierenden Gewerbes .....	50 987	49 996	60 614	95 053	85 271	93 421
	Erzeugnisse des Verbrauchsgüter produzierenden Gewerbes 3) .....	21 799	23 504	26 147	20 307	19 936	20 564
	Erzeugnisse des Nahrungs- und Genußmittelgewerbes .	8 256	8 169	9 426	6 955	6 625	6 875
22	Mineralölerzeugnisse .....	3 574	3 814	4 690	954	1 091	1 275
24	Spalt- und Brutstoffe .....	607	309	429	312	241	138
25	Steine und Erden, Asbestwaren, Schleifmittel ....	1 273	1 281	1 373	1 385	1 356	1 369
27	Eisen und Stahl <sup>4)</sup> .....	4 329	4 027	4 264	6 132	5 415	5 477
28	NE-Metalle und -Metallhalbzeug <sup>5)</sup> .....	5 602	4 762	5 014	3 586	3 049	3 173
291	Eisen-, Stahl- und Temperguß .....	168	189	208	298	302	297
295	NE-Metallformguß (einschl. Edelmetallformguß)....	43	49	52	72	67	68
301	Erzeugnisse der Ziehereien und Kaltwalzwerke ....	577	505	551	851	761	753
4	Chemische Erzeugnisse .....	12 827	12 930	14 299	20 507	19 512	20 480
53	Schnittholz, Sperrholz und sonst. bearb. Holz ...	1 140	1 073	1 173	532	442	489
55	Holzschliff, Zellstoff, Papier und Pappe .....	3 513	3 599	3 567	2 007	1 893	1 923
59	Gummiwaren .....	1 365	1 313	1 437	1 516	1 416	1 437
31	Stahlbauerzeugnisse und Schienenfahrzeuge .....	569	599	734	1 525	1 402	1 366
32	Maschinenbauerzeugnisse (einschl. Ackerschleppern)	8 745	8 958	10 337	25 804	24 511	25 812
33	Straßenfahrzeuge (ohne Ackerschlepper) .....	10 688	11 937	15 900	30 615	25 829	28 957
34	Wasserfahrzeuge .....	114	289	209	639	842	907
35	Luft- und Raumfahrzeuge <sup>6)</sup> .....	5 194	3 839	4 429	3 962	3 344	4 405
36	Elektrotechnische Erzeugnisse .....	13 623	13 458	16 004	19 199	17 394	19 105
37	Feinmechanische und optische Erzeugnisse, Uhren .	2 407	2 327	2 712	3 214	2 794	3 104
302	Erzeugnisse der Stahlverformung .....	711	731	785	1 378	1 327	1 414
38	Eisen-, Blech- und Metallwaren .....	2 577	2 603	3 105	4 556	4 350	4 601
50	Büromaschinen, Datenverarbeitungsgeräte und -einrichtungen .....	6 329	5 199	6 352	4 138	3 457	3 733
70	Fertigteilebauten im Hochbau .....	30	57	47	24	22	17
39	Musikinstrumente, Spielwaren, Sportgeräte, Schmuck, belichtete Filme, Füllhalter u.ä. ....	1 724	1 507	1 922	1 521	1 339	1 456
51	Feinkeramische Erzeugnisse .....	514	529	618	502	483	491
52	Glas und Glaswaren .....	851	870	1 010	1 106	1 028	1 110
54	Holzwaren .....	1 718	1 552	2 068	1 595	1 531	1 578
56	Papier- und Pappwaren .....	740	803	907	1 397	1 459	1 451
57	Druckereierzeugnisse, Vervielfältigungen .....	562	580	655	1 392	1 384	1 387
58	Kunststofferzeugnisse .....	2 202	2 424	2 780	3 859	3 806	4 111
61	Leder .....	371	328	393	313	240	302
621	Lederwaren .....	419	457	531	197	177	200
625	Schuhe .....	1 227	1 727	1 597	474	442	325
63	Textilien .....	6 780	6 799	7 958	5 870	5 256	5 988
64	Bekleidung .....	4 693	5 930	5 707	2 080	2 792	2 165
68	Erzeugnisse des Ernährungsgewerbes .....	8 150	8 046	9 296	6 567	6 212	6 471
69	Tabakwaren .....	105	124	130	388	413	404
	Sonstige Waren <sup>7)</sup> .....	3 347	2 798	2 764	2 234	1 937	2 537

\*) Siehe Fachserie 7, Reihe 1.

1) In Anlehnung an das Systematische Güterverzeichnis für Produktionsstatistiken; Ausgabe 1982

2) Ohne Flachglas.

3) Einschl. Flachglas.

4) Erzeugnisse der Eisen schaffenden und Ferrolegierungs-  
Industrie.

5) Einschl. Edelmetallen und deren Halbzeug.

6) Einschl. Flugbetriebs-, Rettungs-, Sicherheits- und  
Bodengeräte.

7) Waren, die nicht zugeordnet werden konnten.

p) Vorläufiges Ergebnis.

**7 Preisindizes für die Ein- und Ausfuhr<sup>\*)</sup> nach Haupt- und Gütergruppen**  
1985 = 100

Nummer der Systematik 1)	Bezeichnung	Einfuhrpreise <sup>2)</sup>			Ausfuhrpreise <sup>2)</sup>		
		4. Vj 89	3. Vj 90	4. Vj 90	4. Vj 89	3. Vj 90	4. Vj 90
	Erzeugnisse des Prod. Gewerbes (ohne Baugewerbe; Elektrizität, Gas, Fernwärme und Wasser) .....	84,1	83,0	85,0	102,1	102,5	102,6
	Bergbauliche Erzeugnisse .....	46,1	46,0	57,6	72,0	70,7	69,1
	Erzeugnisse des Grundstoff- und Produktions- gütergewerbes 3) .....	82,5	80,2	81,3	95,1	92,7	92,5
	Erzeugnisse des Investitionsgüter produzierenden Gewerbes 4) .....	98,2	98,1	97,8	106,7	109,0	109,2
	Erzeugnisse des Verbrauchsgüter produzierenden Gewerbes 5) .....	98,7	98,3	98,0	104,6	105,4	105,7
	Erzeugnisse des Nahrungs- und Genussmittelgewerbes .	90,8	87,0	85,9	93,1	89,4	89,2
22	Mineralölerzeugnisse .....	46,7	51,1	61,5	53,2	57,1	65,8
24	Spalt- und Brutstoffe .....	43,6	42,0	40,1	.	.	.
25	Steine und Erden, Asbestwaren, Schleifmittel ....	99,2	99,9	99,5	103,6	104,7	104,8
27	Eisen und Stahl .....	98,2	91,8	89,5	96,3	90,1	88,0
28	NE-Metalle und -Metallhalbzeug <sup>6)</sup> .....	93,9	86,1	75,6	99,6	91,7	86,6
29	Gießereierzeugnisse .....	103,7	104,6	103,0	106,0	111,1	111,1
30	Erzeugnisse der Ziehereien und Kaltwalzwerke und der Stahlverformung .....	99,5	97,6	96,7	102,4	105,2	105,1
4	Chemische Erzeugnisse .....	87,6	85,5	88,2	95,8	94,3	95,0
53	Schnittholz, Sperrholz und sonst. bearb. Holz ...	103,9	103,4	100,8	106,0	107,6	107,1
55	Holzschliff, Zellstoff, Papier und Pappe <sup>7)</sup> .....	110,2	99,6	95,6	97,9	96,4	95,5
59	Gummiwaren .....	100,4	101,0	100,6	99,2	99,1	98,9
31	Stahlbauerzeugnisse und Schienenfahrzeuge .....	106,4	107,2	106,0	111,3	114,3	114,5
32	Maschinenbauerzeugnisse <sup>8)</sup> .....	102,6	104,2	104,1	112,4	116,5	117,0
33	Straßenfahrzeuge <sup>9)</sup> .....	106,9	107,9	108,8	107,9	109,3	109,6
36	Elektrotechnische Erzeugnisse .....	93,2	92,9	92,3	102,5	104,4	104,4
37	Feinmechanische und optische Erzeugnisse, Uhren .	96,1	94,3	93,8	109,7	112,0	112,4
38	Eisen, Blech- und Metallwaren .....	102,5	103,0	102,6	108,0	110,4	110,3
50	Büromaschinen, Datenverarbeitungsgeräte und -einrichtungen .....	87,5	83,4	82,1	77,8	75,8	74,6
39	Musikinstrumente, Spielwaren, Sportgeräte, Schmuck, belichtete Filme, Füllhalter u.ä. 10) ...	96,3	92,1	90,7	99,5	98,8	97,6
51	Feinkeramische Erzeugnisse .....	113,5	111,8	111,2	114,6	118,3	118,6
52	Glas und Glaswaren .....	103,5	105,5	105,0	107,7	108,6	108,8
54	Holzwaren .....	103,6	106,1	106,7	113,5	117,6	117,8
56	Papier- und Pappwaren .....	93,8	95,1	95,4	104,3	105,0	105,4
57	Druckereierzeugnisse, Vervielfältigungen <sup>11)</sup> .....	100,5	101,2	100,3	108,7	110,7	111,0
58	Kunststofferzeugnisse .....	96,9	97,0	98,0	102,1	102,9	104,0
61	Leder .....	98,9	95,6	95,1	98,2	98,3	97,5
62	Lederwaren und Schuhe .....	104,2	104,1	103,4	105,6	107,3	107,8
63	Textilien .....	95,3	94,7	94,0	100,5	100,6	100,5
64	Bekleidung .....	99,8	99,1	99,2	109,8	110,2	110,6
68	Erzeugnisse des Ernährungsgewerbes .....	90,4	86,6	85,5	91,6	87,4	87,2
69	Tabakwaren .....	113,4	112,8	112,5	116,7	122,3	121,9

\*) Siehe Fachserie 17, Reihe 8.

1) In Anlehnung an das Systematische Güterverzeichnis für  
Produktionsstatistiken, Ausgabe 1982.

2) Vierteljahresdurchschnitte.

3) Ohne Flachglas.

4) Einschl. Erzeugnisse der Stahlverformung.

5) Einschl. Flachglas.

6) Einschl. Edelmetallen und deren Halbzeug.

7) Ohne Preisrepräsentanten für Holzschliff im Index der  
Ausfuhrpreise.

8) Einschl. Ackerschleppern.

9) Ohne Ackerschlepper.

10) Ohne Preisrepräsentanten für belichtete Filme.

11) Ohne Preisrepräsentanten für Lichtpaus- und verwandte  
Waren.

**8 Innerdeutscher Warenverkehr<sup>\*)</sup> nach Haupt- und Gütergruppen**  
**Mill. DM**

Nummer der Systematik 1)	Bezeichnung	Lieferungen des Bundesgebietes			Bezüge des Bundesgebietes		
		4. Vj 89	3. Vj 90	4. Vj 90	4. Vj 89	3. Vj 90	4. Vj 90
	Erzeugnisse des Bergbaus und Verarb. Gewerbes .....	2 533	6 031	7 261	1 816	1 744	2 137
	Bergbauliche Erzeugnisse .....	146	121	200	31	19	20
	Erzeugnisse des Grundstoff- und Produktions- gütergewerbes 2) .....	815	1 073	1 164	892	926	1 025
	Erzeugnisse des Investitionsgüter produzierenden Gewerbes .....	1 155	2 319	3 478	333	228	368
	Erzeugnisse des Verbrauchsgüter produzierenden Gewerbes 3) .....	206	536	709	472	373	474
	Erzeugnisse des Nahrungs- und Genussmittelgewerbes .	187	1 980	1 702	72	189	245
22	Mineralölserzeugnisse .....	12	171	153	214	252	263
24	Spalt- und Brutstoffe .....	0	0	0	0	0	0
25	Steine und Erden, Asbestwaren, Schleifmittel ....	14	17	24	37	10	17
27	Eisen und Stahl .....	232	194	220	152	185	190
28	NE-Metalle und -Metallhalbzeug 4) .....	169	112	189	172	148	177
29	Gießereierzeugnisse .....	7	11	10	7	6	11
301	Erzeugnisse der Ziehereien und Kaltwalzwerke ....	24	16	11	19	19	27
4	Chemische Erzeugnisse .....	294	468	475	244	290	309
53	Schnittholz, Sperrholz und sonst. bearb. Holz ...	18	23	41	9	3	6
55	Holzschliff, Zellstoff, Papier und Pappe .....	21	47	22	27	7	16
59	Gummiwaren .....	24	13	19	10	6	10
31	Stahlbauerzeugnisse und Schienenfahrzeuge .....	17	53	88	18	7	37
32	Maschinenbauerzeugnisse (einschl. Ackerschleppern)	773	503	711	101	61	77
33	Straßenfahrzeuge (ohne Ackerschlepper). ....	42	1 005	1 455	24	28	47
34	Wasserfahrzeuge .....	0	7	0	0	1	1
35	Luft- und Raumfahrzeuge 5) .....	11	6	2	4	-	0
36	Elektrotechnische Erzeugnisse .....	190	512	781	112	85	129
37	Feinmechanische und optische Erzeugnisse, Uhren .	34	39	58	11	9	11
302	Erzeugnisse der Stahlverformung .....	11	9	13	12	10	14
38	Eisen-, Blech- und Metallwaren .....	39	87	121	39	25	33
50	Büromaschinen, Datenverarbeitungsgeräte und -einrichtungen .....	38	97	249	8	3	20
70	Fertigteilebauten im Hochbau .....	-	0	0	1	0	-
39	Musikinstrumente, Spielwaren, Sportgeräte, Schmuck, belichtete Filme, Füllhalter u.ä. ....	3	18	25	22	16	19
51	Feinkeramische Erzeugnisse .....	5	10	22	20	16	24
52	Glas und Glaswaren .....	5	12	17	31	27	30
54	Holzwaren .....	4	50	102	92	41	65
56	Papier- und Pappwaren .....	18	68	40	20	10	16
57	Druckereierzeugnisse, Vervielfältigungen .....	9	79	77	6	3	2
58	Kunststofferzeugnisse .....	38	49	59	24	20	17
61	Leder .....	16	10	8	5	6	8
62	Lederwaren und Schuhe .....	15	40	37	11	7	10
63	Textilien .....	78	98	149	123	112	154
64	Bekleidung .....	15	102	171	117	115	129
68	Erzeugnisse des Ernährungsgewerbes .....	180	1 425	1 393	67	185	216
69	Tabakwaren .....	7	555	308	4	4	29
	Sonstige Waren mit Handelswert .....	23	2	10	17	10	5

\*) Siehe Fachserie 6, Reihe 6.

1) In Anlehnung an das Systematische Güterverzeichnis für  
Produktionsstatistiken, Ausgabe 1989.

2) Ohne Flachglas.

3) Einschl. Flachglas.

4) Einschl. Edelmetallen und deren Halbzeug.

5) Einschl. Flugbetriebs-, Rettungs-, Sicherheits- und  
Bodengeräte.

## 9 PRODUKTIONSWERT NACH GUETERGRUPPEN UND GUETERZWEIGEN

NR.DER SYSTE- MATIK 1)	BEZEICHNUNG	W E R T I N 1000 DM		
		1989 4. VJ	1990 3. VJ	1990 4. VJ
216 218	STEIN-, HUETTEN- UND SALINENSALZ, SOLE TORF	100 392 76 836	87 778 82 903	101 479 67 064
21	BERGBAULICHE ERZEUGNISSE	6 206 679	5 759 047	5 522 293
221 225 227	ROHBENZIN UND KRAFTSTOFFE (EINSCHL. HEIZOLE) SCHMIERMITTEL UND AEMNLICHE MINERALISCHE OELE ANDERE MINERALOELERZEUGNISSE	3 913 028 563 133 373 404	4 144 810 690 605 466 675	4 844 852 720 494 413 158
22	MINERALOELERZEUGNISSE	5 169 544	5 604 661	6 352 452
253 255 256 257 258	ZEMENT, BEARBEITETER KALK- U. DOLOMITSTEIN, GIPSERZEUGNISSE, MOERTEL UND TRANSPORTBETON BETONERZEUGNISSE (EINSCHL. KALKSANDSTEINEN) ANDERE ERZEUGNISSE AUS STEINEN UND ERDEN ASBESTWAREN SCHLEIFMITTEL	2 373 442 1 488 309 411 192 64 229 328 092	2 982 365 1 855 705 427 295 72 031 334 161	2 619 283 1 755 728 427 184 70 972 332 511
25	STEINE UND ERDEN, ASBESTWAREN, SCHLEIFMITTEL	7 296 819	8 659 461	8 024 818
271 273 274	ERZEUGNISSE DER HOCHOFENWERKE ETC. ERZEUGNISSE DER STAHLROHRWERKE ERZEUGNISSE DER SCHMIEDEWERKE ETC.	21 405 282 1 876 994 612 521	18 344 969 1 859 789 598 264	18 550 107 1 752 408 562 562
27	EISEN UND STAHL 2)	23 894 797	20 803 022	20 865 077
281	NE-METALLE UND EDELMETALLE, ROH	2 286 407	1 954 004	1 850 725
28	NE-METALLE UND -METALLHALBZEUG (EINSCHL. EDELMETALLEN UND DEREN HALBZEUG)	6 329 094	6 060 031	5 704 226
291 295	EISEN-, STAHL- UND TEMPERGUSS 2) NE-METALLFORMGUSS (EINSCHL. EDELMETALLFORMGUSS)	2 518 864 1 199 554	2 504 046 1 153 815	2 656 238 1 198 665
301 302	ERZEUGNISSE DER ZIEHEREIEN UND KALTHALZWERKE ERZEUGNISSE DER STAHLVERFORMUNG	2 602 370 4 283 156	2 702 402 4 390 067	2 574 276 4 363 692
30	ERZEUGNISSE DER ZIEHEREIEN UND KALTHALZWERKE UND DER STAHLVERFORMUNG	8 146 089	8 527 490	8 434 966
311 312 315 317	STAHL- UND LEICHTMETALLKONSTRUKTIONEN WEICHEN, KREUZUNGEN UND AEMNLICHES GLEISMATERIAL (OHNE GLEISOBERBAUERZEUGNISSE) DAMPFKESSEL, BEHAELTER ETC. SCHIENENFAHRZEUGE	3 100 205 38 370 1 649 634 386 900	3 100 816 39 864 1 545 309 473 884	3 534 679 32 908 1 678 920 560 824
31	STAHLBAUERZEUGNISSE UND SCHIENENFAHRZEUGE	7 354 213	7 027 203	7 850 543
3211,3212 3213 3214 3215 3216 3217 3218 3219 3222-3229 3234 3235 3236,3237 3239 3241-3244 3245,3246 3247 3251,3252 3254 3255-3259 3261 3263 3264 3265,3266 3267 3268 3269 3271 3272 3275 3276-3278	METALLBEARBEITUNGSMASCHINEN HUETTEN- UND WALZWERKEINRICHTUNGEN INDUSTRIEDEFEN (OHNE ELEKTRODEFEN), BRENNER GIESSEREIMASCHINEN PRUEFMASCHINEN HOLZBE- UND -VERARBEITUNGSMASCHINEN AUSWECHSELBARE WERKZEUGE FUER DIE METALLBEARBEITUNG SCHWEISSGERAETE UND -MASCHINEN (OHNE ELEKTRISCHE) VERBRENNUNGSMOTOREN UND ANDERE KRAFTMASCHINEN FLUESSIGKEITSPUMPEN MASCHINEN FUER DIE BE- UND VERARBEITUNG VON KAUTSCHUK UND KUNSTSTOFF BAU-, BAUSTOFF-, KERAMIK- UND GLASMASCHINEN TROCKNUNGSANLAGEN UND -MASCHINEN LANDMASCHINEN, LANDWIRTSCHAFTLICHE FOERDERMITTEL, ACKERSCHLEPPER UND MILCHWIRTSCHAFTLICHE MASCHINEN MASCHINEN FUER NAHRUNGSMITTEL UND FUER VERWANDTE GEBIETE VERPACKUNGSMASCHINEN (OHNE SOLCHE FUER GETRAENKE) EINZELAPPARATE, ANLAGEN UND MASCHINEN FUER DIE CHEMISCHE UND VERWANDTE INDUSTRIE MASCHINEN UND EINRICHTUNGEN FUER DEN BERGBAU FOERDERTECHNIK PAPIER- UND DRUCKEREIMASCHINEN WAREN UND LEISTUNGSAUTOMATEN WAAGEN TEXTILMASCHINEN UND ZUBEHOER NAEMMASCHINEN WASCHEREI- UND VERWANDTE MASCHINEN FUER GEMERBLICHE ZWECHE MASCHINEN FUER DIE LEDER-, SCHUH- UND LEDERWARENHERSTELLUNG FEUERWEHRGERAETE ARMATUREN GERAETE FUER OELHYDRAULISCHE ANLAGEN UND PNEUMATISCHE STEUERUNGEN ANTRIEBSTECHNIK	4 925 998 681 988 380 426 238 976 254 464 1 199 694 1 833 642 128 139 1 487 095 1 277 654 2 095 608 2 424 732 343 561 2 141 525 1 627 605 965 623 1 370 658 668 243 3 501 119 3 468 046 209 339 221 155 2 011 778 351 946 152 718 99 215 139 338 2 384 785 669 890 3 128 631	3 979 650 380 406 379 558 257 432 263 886 1 008 407 1 907 035 128 253 1 447 167 1 221 331 1 669 151 2 473 431 386 886 2 069 804 1 439 064 817 199 1 198 000 479 431 3 281 432 3 289 191 255 822 204 656 1 785 037 288 106 128 537 60 970 123 165 2 654 190 713 590 3 202 089	5 086 688 615 384 475 075 269 311 287 425 1 282 565 2 010 960 127 854 1 325 390 1 317 897 2 118 390 2 629 565 394 454 2 268 819 1 780 957 1 030 560 1 459 266 655 843 4 015 365 3 833 838 307 627 232 371 2 049 362 302 606 149 507 71 545 144 383 2 626 073 695 015 3 146 350
32	MASCHINENBAUERZEUGNISSE (EINSCHL. ACKERSCHLEPPERN)	47 810 144	45 018 357	51 063 429

1) IN ANLEHNUNG AN DAS SYSTEMATISCHE GUETERVERZEICHNIS FUER PRODUKTIONSSTATISTIKEN, AUSGABE 1989.- 2) IN DER GUETERGRUPPE 27 (EISEN UND STAHL) SOWIE IN DEM GUETERZWEIG 291 (EISEN-, STAHL- UND TEMPERGUSS) WURDE DIE GESAMTPRODUKTION (PRODUKTION ZUM ABSATZ UND ZUR WEITER-VERARBEITUNG) BEWERTET.  
BITTE BEACHTEN SIE AUCH DIE EINFUEHRUNG AUF SEITE 5.

STBA, F54, R 3.1

## 9 PRODUKTIONSMERT NACH GUETERGRUPPEN UND GUETERZWEIGEN

NR.DER SYSTE- MATIK 1)	BEZEICHNUNG	M E R T I N 1000 DM		
		1989 4. VJ	1990 3. VJ	1990 4. VJ
3311-3318	KRAFTWAGEN UND DEREN VERBRENNUNGSMOTOREN, FAHRGESTELLE MIT MOTOR	32 823 170	30 393 159	35 175 334
333	ZUBEHOER, EINZEL- UND ERSATZTEILE FUER KRAFTWAGEN-, STRASSENZUGMASCHINEN- UND KRAFTRADMOTOREN	11 065 431	10 728 914	11 795 038
334	KAROSSERIEN, AUFBAUTEN UND ANHAENGER FUER KRAFTWAGEN UND STRASSENZUGMASCHINEN	2 222 710	2 221 005	2 707 188
33	STRASSENFAHRZEUGE (OHNE ACKERSCHLEPPER)	49 942 756	47 215 172	53 758 426
34	WASSERFAHRZEUGE	1 117 805	981 690	1 798 757
361	GERAETE UND EINRICHTUNGEN DER ELEKTRIZITAETSERZEUGUNG UND -UMWANDLUNG	3 626 516	3 761 994	3 939 097
362	GERAETE UND EINRICHTUNGEN DER ELEKTRIZITAETSVERTEILUNG	5 836 848	5 926 613	6 201 498
363	ELEKTRISCHE GERAETE FUER GEWERBE UND HAUSHALT	5 188 300	4 854 076	5 580 158
364	ELEKTRISCHE LEUCHTEN UND LAMPEN	1 567 306	1 451 930	1 711 999
365	NACHRICHTENTECHNISCHE GERAETE UND EINRICHTUNGEN	3 422 233	3 584 599	3 861 877
366	RUNDFUNK-, FERNSEH-, PHONOTECHNISCHE GERAETE UND EINRICHTUNGEN U. AE.	5 455 328	5 000 970	5 814 049
367	ELEKTRISCHE MESS-, PRUEF-, REGEL- UND STEUERUNGSGERAETE UND -EINRICHTUNGEN	4 341 046	4 092 128	4 435 612
36	ELEKTROTECHNISCHE ERZEUGNISSE	36 951 291	36 027 987	39 546 085
371	OPTISCHE ERZEUGNISSE	887 267	903 146	898 333
372	FOTO-, PROJEKTIONS- UND KINOTECHNISCHE GERAETE	488 592	422 312	515 327
375	FEINMECHANISCHE ERZEUGNISSE	1 162 184	1 160 100	1 274 794
376	MEDIZINMECHANISCHE ERZEUGNISSE (OHNE ELEKTROMEDIZINISCHE GERAETE UND EINRICHTUNGEN)	1 193 000	1 151 218	1 316 040
377	UHREN	391 910	321 086	388 851
37	FEINMECHANISCHE UND OPTISCHE ERZEUGNISSE, UHREN	4 295 166	4 098 740	4 559 175
381	HANDELSWAFFEN UND DEREN MUNITION	93 019	87 408	100 072
382	WERKZEUGE	937 422	962 349	1 005 617
383	HEIZ- UND KOCHGERAETE	505 845	539 537	626 787
384	BLECHWAREN, BLECHKONSTRUKTIONEN UND FEINSTBLECHPACKUNGEN	6 003 679	7 071 931	7 644 020
385	SCHLOESSER UND BESCHLAEGE	1 627 620	1 776 258	1 838 829
387	SCHNEIDWAREN, BESTECKE UND BLANKE WAFFEN	300 061	271 968	335 497
388	METALLWAREN UND -KURZWAREN	2 872 552	2 436 463	2 526 043
38	EISEN-, BLECH- UND METALLWAREN	12 463 677	13 332 970	14 285 239
391	GROSSMUSIKINSTRUMENTE	98 615	66 743	98 013
392	KLEINMUSIKINSTRUMENTE	79 956	67 337	82 679
393	SPIELWAREN, WEIHNACHTSARTIKEL, SCHNEIDERPUPPEN U.AE. WAREN	588 218	533 919	634 908
394	TURN- UND SPORTGERAETE (OHNE SPORTBEKLEIDUNG UND SPORTSCHUHE)	177 478	137 283	147 635
395	SCHMUCK, GOLD- UND SILBERSCHMIEDEWAREN	642 911	548 983	679 809
398	ERZEUGNISSE DER FOTO- UND FILMLABORS, FUELLHALTER, KUGELSCHREIBER, WAREN AUS NATUERLICHEN SCHNITZ- UND FORMSTOFFEN	590 793	773 419	684 383
39	MUSIKINSTRUMENTE, SPIELWAREN, SPORTGERAETE, SCHMUCK, BELICHTETE FILME, FUELLHALTER U. AE.	2 216 288	2 168 069	2 368 450
411	CHEMISCHE GRUNDSTOFFE (ELEMENTE)	669 118	600 405	632 763
415	METALLSALZE UND -PEROXOSALZE DER ANORGANISCHEN SAEUREN	811 526	739 146	743 420
41	ANORGANISCHE GRUNDSTOFFE UND CHEMIKALIEN	2 847 203	2 592 080	2 655 014
422	KOEHLENWASSERSTOFFE, CHEMISCH EINHEITLICH, IHRE HALOGEN-, SULFO-, NITRO- ODER NITROSODERIVATE	1 495 041	1 350 969	1 712 823
423	ALKOHOLE, IHRE HALOGEN-, SULFO-, NITRO- ODER NITROSODERIVATE	791 719	633 694	711 553
424	PHENOLE, PHENOLALKOHOLE, IHRE HALOGEN-, SULFO-, NITRO- ODER NITROSODERIVATE	235 093	198 817	224 106
426	CARBONSAEUREN, IHRE ANHYDRIDE, HALOGENIDE, PEROXIDE UND PEROXYSAEUREN SOWIE ESTER UND SALZE DER MINERALSAEUREN; IHRE HALOGEN-, SULFO-, NITRO- O. NITROSODERIVATE	1 092 379	1 029 192	1 045 633
427	VERBINDUNGEN MIT STICKSTOFFFUNKTIONEN	1 069 765	877 209	916 678
42	ORGANISCHE GRUNDSTOFFE UND CHEMIKALIEN	6 664 721	5 921 506	6 621 739
431	DUENGEMITTEL	325 944	252 197	261 336
434	PFLANZENSCHUTZ- UND SCHAEDLINGSBEKAEMPfungSMITTEL	665 863	685 599	644 454
43	DUENGEMITTEL, PFLANZENSCHUTZ- UND SCHAEDLINGSBEKAEMPfungSMITTEL	991 807	937 796	905 790
441	KUNSTSTOFFE	6 371 116	6 232 533	6 593 775
445	SYNTHETISCHER KAUTSCHUK	378 928	351 317	388 414
44	KUNSTSTOFFE UND SYNTHETISCHER KAUTSCHUK	6 750 044	6 583 850	6 982 189
452	CELLULOSISCHE CHEMIEFASERN	313 652	299 668	318 762
455	SYNTHETISCHE CHEMIEFASERN	1 029 203	874 582	1 029 233
45	CHEMIEFASERN	1 342 855	1 174 250	1 347 996

1) IN ANLEHNUNG AN DAS SYSTEMATISCHE GUETERVERZEICHNIS FUER PRODUKTIONSSTATISTIKEN, AUSGABE 1989.

STBA, FS4, R 3.1

## 9 PRODUKTIONSWERT NACH GUETERGRUPPEN UND GUETERZWEIGEN

NR. DER SYSTEM- MATIK 1)	BEZEICHNUNG	W E R T I N 1000 DM		
		1989 4. VJ	1990 3. VJ	1990 4. VJ
464	ANSTRICHSTOFFE UND VERDUENNUNGEN	1 537 281	1 835 737	1 678 234
46	FARBSTOFFE, FARBEN, LACKE UND VERWANDTE ERZEUGNISSE	3 932 809	4 255 037	4 089 684
471	VITAMINE UND HORMONE, ALKALOIDE UND GLYKOSIDE, ANTIBIOTIKA, ZUBEREITETE DROGEN	.A	.A	.A
473	BULKWARE	-	234 428	186 575
475	PHARMAZEUTISCHE SPEZIALITAETEN	.A	4 975 965	5 352 940
479	SONSTIGE PHARMAZEUTISCHE ERZEUGNISSE	.A	.A	.A
47	PHARMAZEUTISCHE ERZEUGNISSE	6 087 702	6 310 491	6 680 934
491	GELATINE UND KLEBSTOFFE	462 863	469 399	491 369
492	GERBSTOFFE, HILFSMITTEL FUER LEDER, TEXTILIEN UND PAPIER, ORGANISCHE GRENZFLAECHEAKTIVE STOFFE UND ZUBEREITUNGEN	997 879	931 368	931 642
493	ANDERE HILFSMITTEL	1 251 780	1 207 747	1 238 690
494	BITUMEN- DACH- UND- DICHTUNGSMATERIALIEN, BAUTENSCHUTZMITTEL UND AEHNLICHE ERZEUGNISSE	567 379	706 622	662 900
496	SEIFEN, WASCH- UND REINIGUNGSMITTEL	1 061 789	1 209 209	1 176 874
497	KOERPERPFLEGEMITTEL	1 764 232	2 093 293	2 120 529
498	SELBSTKLEBEBAENDER UND CHEMISCHER BUEROBEDARF	588 059	615 900	608 215
49	SONSTIGE CHEMISCHE ERZEUGNISSE	8 865 188	9 454 264	9 731 852
4	CHEMISCHE ERZEUGNISSE	37 888 392	38 418 357	39 453 604
50	BUEROMASCHINEN, DATENVERARBEITUNGSGERAETE UND -EINRICHTUNGEN	4 949 826	4 573 658	4 749 046
511	HAUSHALTS-, WIRTSCHAFTS- UND ZIERGEGENSTAENDE AUS PORZELLAN (AUCH AUS HALBPORZELLAN)	327 418	332 802	351 295
513	HAUSHALTS-, WIRTSCHAFTS- UND ZIERGEGENSTAENDE AUS STEINGUT UND STEINZEUG	124 390	115 800	131 826
514	TON- UND TOEPFERWAREN	57 905	57 110	64 672
51	FEINKERAMISCHE ERZEUGNISSE	1 160 482	1 123 947	1 205 200
521	FLACHGLAS (HUETTENERZEUGUNG)	277 748	265 807	297 047
522	HOHLGLAS (HUETTENERZEUGUNG)	1 103 128	1 119 410	1 199 739
523	VERARBEITETES GLAS	292 076	275 413	300 265
524	VEREDELTES GLAS (OHNE LOHNVEREDLUNGSARBEITEN)	821 135	839 822	893 537
52	GLAS UND GLASWAREN	2 803 544	2 813 043	3 000 846
531	SAEGEWERKSERZEUGNISSE	963 986	1 068 110	1 011 298
532	HOBELWARE UND RAUHSPUND	306 539	331 753	318 115
534	IMPRAGNIERTE HOELZER	28 028	32 970	31 947
535	FURNIERE	107 965	95 059	102 394
536	SPERRHOLZ UND PRESSHOLZ	157 282	151 987	170 647
538	HOLZSPANPLATTEN UND SONSTIGES BEARBEITETES HOLZ	802 245	767 056	814 541
53	SCHNITTHOLZ, SPERRHOLZ UND SONSTIGES BEARBEITETES HOLZ	2 464 686	2 552 535	2 574 534
541	BAUELEMENTE AUS HOLZ UND HOLZKONSTRUKTIONEN (OHNE FERTIGTEILBAUTEN AUS HOLZ ODER UEBERWIEGEND AUS HOLZ, IM HOCHBAU)	1 152 348	1 146 764	1 311 320
542	MOEBEL, MATRATZEN, HOLZGEHAEUSE UND ANDERE TISCHLEEIERZEUGNISSE	6 029 607	5 591 773	6 818 201
543	VERPACKUNGSMITTEL AUS HOLZ	251 830	281 834	282 666
544	TECHNISCHE, GEMERBLICHE, LANDWIRTSCHAFTLICHE UND AEHNLICHE HOLZWAREN	695 889	702 678	805 696
546	KORB-, KORK-, FLECHT- UND BUESTENWAREN	.A	228 956	231 072
54	HOLZWAREN	8 512 577	8 108 201	9 616 466
553	PAPIER, UNVEREDELT (IN ROLLEN UND BOGEN)	3 484 576	.A	.A
554	PAPPE, UNVEREDELT (IN ROLLEN UND BOGEN)	461 737	505 825	487 740
55	HOLZSTOFF, ZELLSTOFF, PAPIER UND PAPPE	4 377 720	4 617 092	4 452 570
562	IMPRAGNIERTE, PARAFFINIERT, GUMMIERT UND ANDERE VORBEREITETE SPEZIALPAPIERE UND -PAPPEN (OHNE KUNSTSTOFFBESCHICHTETE BZW. GESTRICHENE PAPIERE UND PAPPEN)	206 244	209 567	218 223
563	BUEROBEDARF AUS PAPIER UND PAPPE, SCHREIBWAREN	593 400	552 911	622 673
565	VERPACKUNGSMITTEL AUS PAPIER UND PAPPE (OHNE HARTPAPIERWAREN)	2 541 592	2 972 393	3 039 021
566	HARTPAPIERWAREN	226 931	238 579	245 925
567	BUCHBINDERISCHE ERZEUGNISSE	297 131	323 148	345 163
568	ANDERE ERZEUGNISSE AUS PAPIER UND PAPPE	1 676 618	1 904 188	1 944 995
56	PAPIER- UND PAPPEWAREN	5 713 295	6 369 940	6 610 322
571	DRUCKERZEUGNISSE	7 412 123	7 270 617	8 511 286
575	VERVIELFAELTIGUNGEN, SONSTIGE DRUCKEREIERZEUGNISSE	472 870	518 756	553 013
57	DRUCKEREIERZEUGNISSE, VERVIELFAELTIGUNGEN, STEMPEL ETC.	7 902 764	7 812 969	9 089 888

1) IN ANLEHNUNG AN DAS SYSTEMATISCHE GUETERVERZEICHNIS FUER PRODUKTIONSSTATISTIKEN, AUSGABE 1989.

STBA, FS4, R 3.1

## 9 PRODUKTIONSWERT NACH GUETERGRUPPEN UND GUETERZWEIGEN

NR. DER SYSTEM- MATIK 1)	BEZEICHNUNG	W E R T I N 1000 DM		
		1989 4. VJ	1990 3. VJ	1990 4. VJ
581	HALBZEUG AUS KUNSTSTOFF (EINSCHL. PROFILE)	3 872 393	4 048 468	4 186 048
582	EINZELTEILE AUS KUNSTSTOFF (EINSCHL. BREMS- U. KUPPLUNGSMATERIALIEN, OHNE BAUELEMENTE)	3 902 399	4 061 336	4 244 931
583	BAUELEMENTE AUS KUNSTSTOFF (OHNE FENSTERPROFILE)	903 507	1 032 286	1 141 251
584	VERPACKUNGSMITTEL, LAGER- UND TRANSPORTBEHAELTER AUS KUNSTSTOFF (OHNE FOLIEN UND SELBSTKLEBBAENDER)	1 859 781	2 130 465	2 257 107
585	SONSTIGE FERTIGERZEUGNISSE AUS KUNSTSTOFF	.A	.A	.A
589	REPARATUREN, VEREDLUNG UND MONTAGEN	.A	.A	.A
58	KUNSTSTOFFERZEUGNISSE	11 987 148	12 785 995	13 458 448
591	BEREIFUNGEN, BEREIFUNGZUBEHOER	1 466 172	1 231 363	1 306 291
59	GUMMIWAREN	3 577 320	3 334 079	3 510 288
61	LEDER	370 252	293 682	328 987
622	LEDERWAREN (EINSCHL. REISEARTIKELN)	276 628	432 739	500 791
625	SCHUHE	805 800	813 074	838 387
62	LEDERWAREN UND SCHUHE	1 267 826	1 250 068	1 343 986
631	TEXTILE SPINNSTOFFE	.A	175 741	168 753
632	GARN	1 588 988	1 302 307	1 495 610
635	SPINNSTOFFWAREN (OHNE METERWARE BZW. WIRK- UND STRICKWAREN)	.A	1 109 726	1 182 142
637	METERWARE (OHNE GROBGARNGEWEBE, HEIM- UND HAUSTEXTILIEN SOWIE VERWANDTE ERZEUGNISSE UND GEWIRKTEN ODER GESTRICKTEN STOFF)	.A	1 641 446	1 806 767
638	HEIM- UND HAUSTEXTILIEN SOWIE VERWANDTE ERZEUGNISSE	.A	1 249 907	1 459 523
639	WIRK- UND STRICKWAREN	.A	1 384 525	1 536 293
63	TEXTILIEN	8 673 735	7 849 619	8 854 112
641	OBERBEKLEIDUNG, VEREDELTE PELZFELLE UND PELZWAREN	2 635 554	3 111 724	2 749 613
642	HAESCHE FUER HERREN, DAMEN UND KINDER	.A	139 200	154 625
643	MIEDERWAREN	.A	29 962	38 934
644	HUETE UND MUETZEN	30 481	27 293	29 204
645	BEKLEIDUNGZUBEHOER	.A	106 392	134 079
647	SONSTIGE BEKLEIDUNG UND KONFEKTIONIERTER TEXTILE ERZEUGNISSE	.A	138 094	153 995
648	BETTFEDERN, HAUS-, BETT- UND TISCHHAESCHE, SONSTIGE BETTWAREN U. AE.	697 548	646 933	786 657
64	BEKLEIDUNG UND KONFEKTIONIERTER TEXTILIEN	3 826 884	4 233 214	4 085 995
68	ERZEUGNISSE DES ERNAHRUNGSGEWERBES	36 115 388	36 675 955	41 451 727
69	TABAKWAREN	1 503 819	1 829 959	1 723 570
70	FERTIGTEILBAUTEN IM HOCHBAU	642 949	654 355	706 797

1) IN ANLEHNUNG AN DAS SYSTEMATISCHE GUETERVERZEICHNIS FUER PRODUKTIONSSTATISTIKEN,  
AUSGABE 1989.

STBA, FS4, R 3.1

## 10 PRODUKTION NACH GUETERARTEN UND GUETERKLASSEN

MELDE- NR	ERZEUGNIS	EINHEIT	M E N G E			W E R T I N 1000 DM			ANZAHL DER BETR.
			1989 4. VJ	1990 3. VJ	1990 4. VJ	1989 4. VJ	1990 3. VJ	1990 4. VJ	
ELEKTRIZITAET 1), GAS, FERNWAERME, WASSER									
1011 00	ELEKTRIZITAET AUS WAERMEKRAFT (OHNE SOLICHE AUS KERNENERGIE)	MILL. KWH*	14 990	13 855	15 701	.	.	.	.
1014 00	ELEKTRIZITAET AUS KERNENERGIE	MILL. KWH*	.	.	.	.	.	.	.
1017 00	ELEKTRIZITAET AUS WASSERKRAFT	MILL. KWH*	269	279	287	.	.	.	.
1019 00	ELEKTRIZITAET AUS ANDEREN ENERGIEQUELLEN	MILL. KWH*	.	-	-	.	-	-	-
1032 10	KLAERGAS	MILL. KWH*	.	-	-	.	-	-	-
1032 30	BIOGAS	MILL. KWH*	.	-	-	.	-	-	-
1032 50	DEPONIEGAS	MILL. KWH*	.	-	-	.	-	-	-
1034 11	KOKEREIGAS	MILL. KWH*	.	10 367	10 320	.	.	.	.
1034 15	HOCHOFENGAS	MILL. KWH*	.	11 367	11 328	.	.	.	.
1034 19	SONSTIGES GAS AUS KOHLE	MILL. KWH*	.	-	-	.	-	-	-
1034 90	SONSTIGES HERGESTELLTES GAS	MILL. KWH*	.	-	-	.	-	-	-
1051 11	DAMPF FUER PRODUKTIONS- UND HEIZZWECKE	TJ *	-	-	-	-	-	-	-
1051 14	DAMPF FUER STROMERZEUGUNG	TJ *	-	-	-	-	-	-	-
1051 21	WARMWASSER FUER PRODUKTIONSZWECKE	TJ *	-	-	-	-	-	-	-
1051 24	WARMWASSER FUER HEIZZWECKE	TJ *	-	-	-	-	-	-	-
1051 40	GENUTZTE ABWAERME	TJ *	.	-	-	.	-	-	-
1051 60	GENUTZTE UMGEBUNGSWAERME	TJ *	.	-	-	.	-	-	-
1053 00	HEISSLUFT	TJ *	-	-	-	-	-	-	-
1054 00	KAELTE	TJ *	-	-	-	-	-	-	-
1057 00	PRESSLUFT 2)	MILL. M3*	-	-	-	-	-	-	-
GRUNDWASSER (OHNE UFERFILTRIER- TES UND ANGEREICHERTES WASSER)									
1081 10	AUFBEREITET	MILL. M3*	.	-	-	.	-	-	-
1081 50	NICHT AUFBEREITET	MILL. M3*	.	-	-	.	-	-	-
QUELLWASSER (OHNE ABGEFUELLTE TAFELWASSER; DIESE SIEHE 6879)									
1083 10	AUFBEREITET	MILL. M3*	.	-	-	.	-	-	-
1083 50	NICHT AUFBEREITET	MILL. M3*	.	-	-	.	-	-	-
FLUSSWASSER									
1084 11	AUFBEREITET	MILL. M3*	.	-	-	.	-	-	-
1084 15	NICHT AUFBEREITET	MILL. M3*	.	-	-	.	-	-	-
SEE- UND TALSPERRENNWASSER									
1084 51	AUFBEREITET	MILL. M3*	.	-	-	.	-	-	-
1084 55	NICHT AUFBEREITET	MILL. M3*	.	-	-	.	-	-	-
UFERFILTRIERTES WASSER									
1087 10	AUFBEREITET	MILL. M3*	.	-	-	.	-	-	-
1087 50	NICHT AUFBEREITET	MILL. M3*	.	-	-	.	-	-	-
ANGEREICHERTES GRUNDWASSER									
1088 10	AUFBEREITET	MILL. M3*	.	-	-	.	-	-	-
1088 50	NICHT AUFBEREITET	MILL. M3*	.	-	-	.	-	-	-
BERGBAULICHE ERZEUGNISSE									
STEINKOEHLE, STEINKOEHLENBRIKETTS									
2111 10	STEINKOEHLE (VERWERTBARE FOERDERUNG)	1000 T *	17 708	17 973	16 275	.	.	.	.
		TJ *	.	534 119	483 663	.	.	.	.
STEINKOEHLENKOKS									
2111 31	ZECHENKOKS	1000 T *	2 768	2 577	2 573	.	.	.	.
		TJ *	.	73 841	73 714	.	.	.	.
2111 35	HUETTEN- UND GASWERKSKOKS	1000 T *	1 848	1 836	1 809	.	.	.	.
		TJ *	.	52 594	51 839	.	.	.	.
2111 50	STEINKOEHLENBRIKETTS	1000 T *	225	165	286	.	.	.	.
		TJ *	.	5 191	8 990	.	.	.	.
2111 70	STEINKOEHLENSTAUB	1000 T *	.	-	-	.	-	-	-
		TJ *	.	-	-	.	-	-	-
BRAUNKOEHLE, BRAUNKOEHLENBRIKETTS									
2113 10	BRAUNKOEHLE, ROH	1000 T *	28 045	26 568	27 954	.	.	.	.
		TJ *	.	218 147	229 531	.	.	.	.
2113 30	BRAUNKOEHLENKOKS	1000 T *	34	45	46	.	.	.	.
		TJ *	.	1 338	1 368	.	.	.	.
2113 50	BRAUNKOEHLENBRIKETTS	1000 T *	679	580	899	.	.	.	.
		TJ *	.	11 170	17 320	.	.	.	.
2113 70	BRAUNKOEHLENSTAUB U. TROCKENKOEHL	1000 T *	.	703	786	.	.	.	.
		TJ *	.	15 003	16 781	.	.	.	.
2115 00	BRAUNKOEHLENGRANULAT	1000 T *	.	9	29	.	.	.	.
		TJ *	.	182	552	.	.	.	.
KOEHLNHEFTSTOFFE									
2117 11	STEINKOEHLENROHTEER 3)	T *	181 769	173 084	173 910	.	.	.	.
		TJ *	.	6 522	6 553	.	.	.	.
2117 15	BRAUNKOEHLENROHTEER	T *	-	-	-	-	-	-	-
		TJ *	-	-	-	-	-	-	-
2117 60	ROHBENZOL 3)	T *	52 199	43 947	44 011	.	.	.	.
		TJ *	.	1 738	1 741	.	.	.	.
2118 00	GRUBENGAS	MILL. KWH*	.	873	862	.	.	.	.

1) OHNE STROMERZEUGUNG DER ELEKTRIZITAETSVERSORGUNGSUNTERNEHMEN UND DER DEUTSCHEN BUNDESBAHN. - 2) GEMESSEN UNTER NORMALDRUCK BEI 20 GRAD CELSIUS. - 3) AUS ZECHEN UND HUETTENKOKS.



## 10 PRODUKTION NACH GUETERARTEN UND GUETERKLASSEN

MELDE- NR	ERZEUGNIS	EINHEIT	M E N G E			W E R T I N 1000 DM			ANZAHL DER BETR.
			1989 4. VJ	1990 3. VJ	1990 4. VJ	1989 4. VJ	1990 3. VJ	1990 4. VJ	1990 4. VJ
2119 00	ANDERE BRENNSTOFFE AUF KOHLEBASIS	1000 T *	.	-	-	.	-	-	-
		TJ *	.	-	-	.	-	-	-
2121 00	ERDOEL, ROH	1000 T *	930	916	888	.	.	.	.
		TJ *	.	39 021	37 857	.	.	.	.
2122 00	ERDGAS	MILL. KWH*	.	25 148	44 608	.	.	.	.
2124 00	ERDOELGAS	MILL. KWH*	.	495	24	.	.	.	.
2126 00	ANDERE PRODUKTE DER ERDOEL- UND ERDGASGEWINNUNG, BITUMINOESE GESTEINE UND SCHIEFERROHTEER	T *	.A	.A	.A	.	.	.	.
		TJ *	.	.A	.A	.	.	.	.
2131 00	EISENERZ-ROHFOERDERUNG	1000 T *	.A	.A	.A	.	.	.	.
2132 10	EFFEKTIV-MENGE	1000 T *	.A	.A	.A	.	.	.	.
	FE-INHALT (MENGEN-INH.)								
2133 00	ABSATZFAEHIGES ROHEISENERZ	1000 T *	.A	.A	.A	.	.	.	.
2134 10	EFFEKTIV-MENGE	1000 T *	.A	.A	.A	.	.	.	.
	FE-INHALT (MENGEN-INH.)								
2141 00	NE-METALLERZE								
	ROHFOERDERUNG (NASSGEWICHT)	1000 T *	.A	.A	.A	.	.	.	.
	(EFFEKTIV-MENGE)								
	KONZENTRATE (EINSCHL. HUETTEN- FERTIGE ROHERZE)								
2142 00	EFFEKTIV-MENGE	1000 T *	.A	.A	.A	.	.	.	.
	MENGEN-INHALT								
2143 10	CU-INHALT	T *	.A	.A	.A	.	.	.	.
2143 20	PB-INHALT	T *	.A	.A	.A	.	.	.	.
2143 30	ZN-INHALT	T *	.A	.A	.A	.	.	.	.
2143 40	AG-INHALT	T *	.A	.A	.A	.	.	.	.
2143 50	AU-INHALT	KG *	.A	.A	.A	.	.	.	.
2144 00	SCHWEFEL- U. MAGNETKIES								
	ROHFOERDERUNG (EFFEKTIV-MENGE)	1000 T *	.A	.A	.A	.	.	.	.
	ABSATZFAEHIGER ROHKIES U. FLOTA- TIONSKIES (TROCKENGEWICHT)								
2145 00	EFFEKTIV-MENGE	T *	.A	.A	.A	.	.	.	.
2146 10	S-INHALT (MENGEN-INH.)	T *	.A	.A	.A	.	.	.	.
2151 00	KALIROHSALZE (FOERDERUNG)	1000 T *	6 548	5 907	6 942	.	.	.	.
2152 00	KALIROHSALZE (BER. AUF K20)	1000 T *	700	630	751	.	.	.	.
	ABSATZFAEHIGE KALISALZE (BER. AUF K20)								
2153 10	ROHSALZE	1000 T *	28	16	23	.	.	.	.
2153 40	KALIUMCHLORID	1000 T *	459	369	445	.	.	.	.
2153 70	KALIUMSULFAT	1000 T *	81	106	134	.	.	.	.
2153	INSGESAMT	1000 T *	568	490	602	.	.	.	.
2154 00	ABSATZFAEHIGE NEBENPRODUKTE AUS DER VERARBEITUNG VON KALISALZEN	1000 T *	276	269	316	.	.	.	.
	STEIN- U. HUETTENSALZ (BER. AUF NAEL)								
2161 10	SPEISESALZ	1000 T	46	33	41	5 113	3 974	4 826	3
2161 55	GEWERBE- U. INDUSTRIESALZ	1000 T *	.	1 111	1 095	.	.	.	.
2161	INSGESAMT	1000 T *	.	1 144	1 136	.	.	.	.
2165 10	SALINENSALZ								
2165 55	SIEDESPEISESALZ	1000 T	101	100	105	27 200	29 051	29 425	5
2165	SIEDEGEWERBE- U. -INDUSTRIESALZ 1)	1000 T *	.	101	91	.	.	.	.
	INSGESAMT	1000 T *	.	202	196	.	.	.	.
2167 00	STREU- UND AUFTAUSALZ	1000 T *	.	167	284	.	.	.	.
2169 00	SOLE AUS QUELLEN, BOHRLOECHERN U.AE. (BERECHNET AUF NAEL)	T *	1 386 919	1 336 905	1 292 486	.	.	.	.
2172 00	FLUSSSPAT, AUFBEREITET	T *	.A	.A	.A	.	.	.	.
2174 00	SCHWERSPAT, AUFBEREITET	T *	35 391	39 112	35 902	.	.	.	.
2176 00	GRAPHIT, AUFBEREITET	T *	.A	11 820	12 194	.	.	.	.
2178 00	SONST. BERGBAUL. U.AE. ERZEUGN.	T *	708 210	550 873	600 349	.	.	.	.
	SCHWARZTORF F. GAERTN. ZWECKE								
2181 20	OHNE NAEHRSTOFFE	MG	.	313 862	317 631	S	5 900	5 629	10
	LOSE U. IN SAECKEN								
	MIT NAEHRSTOFFEN								
2181 31	TORFM.-DUENGER, BODENVERBESS.	MG	.	.A	.A	S	.A	.A	3
2181 33	SUBSTRATE	MG	.	.A	.A	S	.A	.A	6
2181 37	BLUMENERDEN	MG	640 639	544 824	355 100	24 762	21 764	16 212	22
2181	INSGESAMT	MG	.	1 317 235	945 017	S	45 121	31 541	.
	WEISSTORF F. GAERTN. ZWECKE								
	OHNE NAEHRSTOFFE								
2185 22	IN BALLE	MG	.	432 759	476 920	17 903	12 559	13 589	35
2185 24	LOSE U. IN SAECKEN	MG	364 175	348 793	270 754	8 092	8 721	6 884	30

1) EINSCHL. RECYCLINGSALZ.

## 10 PRODUKTION NACH GUETERARTEN UND GUETERKLASSEN

MELDE- NR	ERZEUGNIS	EINHEIT	M E N G E			W E R T I N 1000 DM			ANZAHL DER BETR.
			1989 4. VJ	1990 3. VJ	1990 4. VJ	1989 4. VJ	1990 3. VJ	1990 4. VJ	
2185 52	MIT NAEHRSTOFFEN TORFMISCHDUENGER SUBSTRATE	M3	.	39 660	67 797	S	1 874	3 344	21
2185 54	IN BALLE	M3	.	66 291	61 602	S	3 015	2 672	15
2185 56	LOSE U. IN SAECKEN	M3	.	78 698	73 310	S	4 874	4 836	12
2185 58	SONSTIGER WEISSTORF	M3	.	-	-	S	-	-	-
2185	INSGESAMT	M3	.	966 201	950 383	S	31 043	31 325	.
2189 10	SONSTIGE TORFPRODUKTE	T	.	.A	.A	S	.A	.A	5
2189 50	ENERGETISCHER TORF	T	.	.A	.A	S	.A	.A	1
2189	SONST. INDUSTRIETORF U. TORF INSGESAMT	T	.	84 188	52 171	S	6 739	4 198	.
2195 00	VEREDLUNG VON ERZEUGNISSEN DIESER GUETERGRUPPE	.	.	.	.	.A	.A	.A	1
2195 00	EIGENVEREDLUNG LOHNVEREDLUNG	.	.	.	.	.A	.A	.A	2
MINERALOELERZEUGNISSE 1)									
2211 00	ROHBENZIN	T	* 1 862 767	1 803 160	1 952 782	.	.	.	.
	DAR. Z. ABSATZ (OHNE LOHNARBEIT)	T	354 149	338 660	348 621	120 088	131 723	180 956	9
2212 10	KOMPONENTEN	T	.	229 033	323 626	.	.	.	.
	BENZINKOMPONENTEN	T	.	229 033	323 626	.	100 025	145 283	12
	DARUNTER ZUM ABSATZ BESTIMMT	T	.	234 599	250 038	.	.	.	.
2212 30	MITTELDESTILLATKOMPONENTEN	T	.	234 599	250 038	.	51 102	98 146	10
	DARUNTER ZUM ABSATZ BESTIMMT	T	.	234 599	250 038	.	.	.	.
2212 50	HS-KOMPONENTEN	T	.	77 914	25 308	.	.	.	.
	DARUNTER ZUM ABSATZ BESTIMMT	T	.	77 914	25 308	.	1 269	531	3
2213 11	KRAFTSTOFFE	T	.	1 767 695	1 700 755	.	X	X	.
	VERGASERKRAFTSTOFF	T	.	843 720	827 754	S	461 308	466 982	8
	UNVERBLEIT	T	.	923 975	873 001	.	X	X	7
	NORMAL	T	.	1 969 538	2 012 080	.	X	X	.
2213 13	DAR. Z. ABSATZ (O. LOHNARBEIT)	T	.	920 058	882 029	S	563 002	562 700	7
	LOHNARBEIT 2)	T	.	1 049 480	1 130 051	.	X	X	7
2213 15	SUPER	T	.	1 595 538	1 324 444	S	X	X	.
	DAR. Z. ABSATZ (O. LOHNARBEIT)	T	.	716 941	602 595	S	426 782	376 779	7
	LOHNARBEIT 2)	T	.	878 597	721 849	.	X	X	7
2213 31	FLUGBENZIN, EINSCHL. LEICHTEM	T	.A	.A	.A	.A	.A	.A	1
	FLUGTURBINENKRAFTSTOFF	T	434 445	635 819	613 893	X	X	X	.
2213 35	SCHWERER FLUGTURBINENKRAFTSTOFF	T	272 849	443 696	402 300	111 623	172 404	246 319	7
	DAR. Z. ABSATZ (O. LOHNARBEIT)	T	161 596	192 123	211 593	X	X	X	4
2213 51	SPEZIALBENZIN	T	.A	.A	.A	.	.	.	.
	DAR. Z. ABSATZ (O. LOHNARBEIT)	T	.A	.A	.A	.A	.A	.A	2
	LOHNARBEIT 2)	T	.A	.A	.A	X	X	X	1
2213 55	TESTBENZIN	T	* 21 650	24 218	25 547	.	.	.	.
	DAR. Z. ABSATZ (O. LOHNARBEIT)	T	.A	.A	.A	.A	.A	.A	3
	LOHNARBEIT 2)	T	.A	.A	.A	X	X	X	2
2213 70	LEUCHTOELE	T	.A	12 748	8 703	.A	3 774	2 662	7
2213 90	DIESELKRAFTSTOFF	T	3 200 732	3 283 773	3 380 552	X	X	X	.
	DAR. Z. ABSATZ (O. LOHNARBEIT)	T	1 660 341	1 696 775	1 625 667	666 495	699 827	859 648	9
	LOHNARBEIT 2)	T	1 540 391	1 586 998	1 754 885	X	X	X	7
2213	INSGESAMT	T	.	9 340 029	9 139 312	S	2 637 797	2 881 695	.
2217 20	HEIZOELE	T	.	5 387 852	4 790 931	.	.	.	.
	LEICHT	T	.	2 520 952	2 462 910	S	882 215	1 125 414	12
	DAR. Z. ABSATZ (OHNE LOHNARBEIT)	T	.	2 866 282	2 328 021	.	X	X	9
2217 60	MITTELSCHMER U. SCHWER	T	.	2 204 659	2 314 006	.	.	.	.
	DAR. Z. ABSATZ (OHNE LOHNARBEIT)	T	.	2 204 659	2 314 006	S	191 771	260 764	39
	LOHNARBEIT 2)	T	.	-	-	.	-	-	-
2217	INSGESAMT	T	.	7 592 511	7 104 937	.	.	.	.
	DARUNTER ZUM ABSATZ BESTIMMT	T	.	7 591 893	7 104 937	S	1 219 608	1 531 053	.
2231 00	FLUESSIGGAS	T	* 512 229	628 248	489 039	.	.	.	.
		TJ	24 830	29 422	22 962	.	.	.	.
2235 00	RAFFINERIEGASE	T	.A	.A	.A	.	.	.	.
		TJ	.A	.A	.A	.	.	.	.
	DARUNTER ZUM ABSATZ BESTIMMT	T	960 452	1 035 397	981 576	210 018	194 657	230 079	20
	LOHNARBEIT 2)	T	303 784	351 317	334 184	X	X	X	8
2251 00	BASISOELE	T	* 95 530	105 854	126 355	60 377	49 039	66 268	14
	DARUNTER ZUM ABSATZ BESTIMMT	T	95 530	105 854	126 355	.	.	.	.
2252 10	SCHMIEROELE	T	98 984	124 026	116 166	207 908	288 378	285 023	22
2252 20	MOTORENOELE	T	18 550	22 337	22 439	42 466	48 804	52 272	22
2252 50	GETRIEBEOELE	T	2 287	2 112	1 484	3 785	3 479	3 111	6
2252 90	TURBINENOELE	T	19 178	20 595	20 004	33 720	33 586	33 371	28
2252	SONSTIGE SCHMIEROELE	T	138 999	169 070	160 093	287 879	374 248	373 777	.
	INSGESAMT	T	.	.	.	.	.	.	.
2255 10	MINERALISCHE OELE, NICHT ZU SCHMIERZWECKEN	T	34 906	39 865	38 563	39 461	55 533	56 166	23
2255 20	HYDRAULIKOELE	T	11 493	12 883	12 887	21 848	27 297	27 740	27
	METALLBEARBEITUNGSOELE								
	NICHT WASSERMISCHBAR								

1) AUS ERDOELVERARBEITUNG. - 2) AUCH DIE PRODUKTION IN BETEILIGUNGSRAFFINERIEN WIRD ALS LOHNARBEIT ANGESEHEN.

## 10 PRODUKTION NACH GUETERARTEN UND GUETERKLASSEN

MELDE- NR	ERZEUGNIS	EINHEIT	M E N G E			W E R T I N 1000 DM			ANZAHL DER BETR.
			1989 4. VJ	1990 3. VJ	1990 4. VJ	1989 4. VJ	1990 3. VJ	1990 4. VJ	1990 4. VJ
2255 30	WASSERMISCHBAR	T	8 525	10 192	9 627	26 943	33 538	34 156	25
2255 40	KORROSIONSSCHUTZMITTEL AUF MINERALOELBASIS	T	2 174	2 336	2 193	6 543	7 745	7 219	17
2255 50	WEISSEOLE	T	.A	21 591	22 043	.A	21 462	21 743	6
2255 60	ELEKTRO-ISOLIEROELE	T	.A	6 865	6 057	.A	10 837	10 497	3
2255 70	FORMOEOLE	T	2 060	2 948	2 954	3 391	6 664	6 420	13
2255 90	SONST. MINERALISCHE OELE	T	38 857	88 507	87 896	29 505	46 867	55 704	22
2255	INSGESAMT	T	127 371	185 187	182 320	156 838	209 943	219 645	.
2257 00	SCHMIERFETTE M.E. MINERALOELGEH. AB 70 VH.	T	12 175	12 558	11 942	58 039	57 375	60 804	27
2271 20	PARAFFINE ROH-, HART- UND WEICHPARAFFIN	T *	93 555	.A	.A	77 143	73 410	83 650	8
2271 70	DARUNTER ZUM ABSATZ BESTIMMT	T *	93 555	93 681	102 337	77 143	73 410	83 650	8
2271	PARAFFINGATSCH	T *	21 550	22 672	21 964	14 969	16 543	8 157	4
2271	DARUNTER ZUM ABSATZ BESTIMMT	T *	21 550	22 672	21 964	14 969	16 543	8 157	4
2271	INSGESAMT	T *	115 105	.A	.A	92 112	89 953	91 807	.
2271	DARUNTER ZUM ABSATZ BESTIMMT	T *	115 105	116 353	124 301	92 112	89 953	91 807	.
2273 10	BITUMEN UND -EMULSIONEN	T *	.A	1 002 397	734 414	68 636	120 649	95 770	7
2273 10	BITUMEN	T *	.A	1 002 397	734 414	68 636	120 649	95 770	7
2273 50	DAR. Z. ABSATZ (OHNE LOHNARBEIT) LOHNARBEIT 1)	T	316 495	531 624	382 702	X	X	X	5
2273 50	BITUMENEMULSIONEN	T	370 477	470 773	351 712	20 058	60 170	26 897	27
2277 00	PETROLKOKS	T	18 504	69 238	29 131	76 279	60 000	48 996	14
2279 10	SONSTIGE MINERALOELERZEUGNISSE	T *	378 978	380 953	365 220	97 045	109 376	124 615	23
2279 10	EXTRAKTE AUS DER SCHMIERDEL- RAFFINATION	T *	12 553	15 015	15 039	97 045	109 376	124 615	23
2279 90	SONST. MINERALOELERZEUGNISSE	T *	455 705	748 684	719 296	97 045	109 376	124 615	23
2295 00	VEREDLUNG VON ERZEUGNISSEN DIESER GUETERGRUPPE	.	.	.	.	.	.A	.A	2
2295 00	EIGENVEREDLUNG	.	.	.	.	.	.A	.A	2
2296 00	LOHNVEREDLUNG	.	.	.	.	.	.A	.A	1
SPALT- U. BRUTSTOFFE									
2411 00	RADIOAKTIVE ISOTOPE (RADON)	GBQ *	-	-	-	-	-	-	-
2431 00	KERNBRENNSTOFFE	T *	.A	.A	.A	.	.	.	.
2451 00	BRENNELEMENTE FUER KERNREAKTOREN	T	.A	.A	.A	.A	.A	.A	3
STEINE UND ERDEN, ASBESTWAREN, SCHLEIFMITTEL									
NATURSTEINE									
2511 21	NATURSTEINE FUER DEN TIEFBAU GLEISBETTUNGSSCHOTTER STRASSENSCHOTTER, SPLITT, BRECHSAND	1000 T	1 481	1 109	1 001	14 787	11 863	10 692	54
2511 22	AUS KALK- U. DOLOMITSTEIN, GEBROCHEN, ZERKLEINERT	1000 T	8 058	9 368	8 519	65 135	77 405	69 536	154
2511 23	AUS SONST. NATURSTEINEN	1000 T	6 993	8 107	7 255	57 953	69 293	61 300	174
2511 24	GEBROCHENE PLATTEN, MAUER- U. BRUCHSTEINE	1000 T	97	92	94	2 969	3 816	3 198	38
2511 25	UFER- U. WASSERBAUSTEINE, SCHUETTSTEINE	1000 T	402	455	473	5 474	5 959	6 292	69
2511 26	SCHROTTE (PACKLAGE U. KROTZEN)	1000 T	2 105	2 493	2 049	13 020	15 556	12 828	104
2511 27	EDELSPLITT U. EDELBRECHSAND	1000 T	1 933	2 541	2 022	17 739	24 532	19 705	69
2511 29	AUS KALK- U. DOLOMITSTEIN, GEBROCHEN, ZERKLEINERT	1000 T	3 998	5 593	4 536	46 199	63 330	53 964	146
2511 34	AUS SONST. NATURSTEINEN	1000 T	3 998	5 593	4 536	46 199	63 330	53 964	146
2511 34	MINERALBETON	1000 T	4 356	4 524	3 724	38 861	40 438	33 551	96
2511 39	AUS KALK- U. DOLOMITSTEIN, GEBROCHEN, ZERKLEINERT	1000 T	3 965	4 231	3 676	31 190	34 873	29 586	96
2511 71	AUS SONST. NATURSTEINEN	1000 T	3 965	4 231	3 676	31 190	34 873	29 586	96
2511 71	ROHBLÖCKE AUS NATURWERKSTEIN	MG *	2 249	12 930	4 936	.A	.A	.A	15
2511 75	AUS HARTGESTEIN	MG *	.A	.A	.A	.A	.A	.A	15
2511 75	DARUNTER ZUM ABSATZ BESTIMMT	MG *	8 454	11 511	8 065	.A	.A	.A	15
2511 79	AUS MARMOR	MG *	5 269	.A	.A	3 301	.A	.A	13
2511 79	DARUNTER ZUM ABSATZ BESTIMMT	MG *	2 591	2 463	2 041	.A	.A	.A	13
2511	AUS SONST. WEICHGESTEIN	MG *	.A	562	769	.A	781	1 045	5
2511	DARUNTER ZUM ABSATZ BESTIMMT	MG *	.A	562	769	.A	781	1 045	5
2511	INSGESAMT	.	.	.	.	299 379	355 594	307 834	.
2512 00	SCHIEFER (TONSCHIEFER)	T *	2 956	2 942	3 161	2 083	1 950	1 753	7
2512 00	DARUNTER ZUM ABSATZ BESTIMMT	T *	2 956	2 942	3 161	2 083	1 950	1 753	7
2514 10	KALK- U. DOLOMITSTEIN, ROH, GEBROCHEN ODER ZERKLEINERT	1000 T *	12 036	13 046	12 555	.A	35 100	34 992	33
2514 10	KALKSTEIN, KALKSPAT, GEBROCHEN ODER ZERKLEINERT, KALKSTEIN- SAND 2)	1000 T	.A	2 459	2 447	.A	35 100	34 992	33
2514 10	DARUNTER ZUM ABSATZ BESTIMMT	1000 T	.A	2 459	2 447	.A	35 100	34 992	33

1) AUCH DIE PRODUKTION IN BETEILIGUNGSRAFFINERIEEN WIRD ALS LOHNARBEIT ANGESEHEN. - 2) OHNE ZUM ABSATZ FUER DEN TIEFBAU BESTIMMTE KALK- UND DOLOMITSTEINE ODER -SAND.

## 10 PRODUKTION NACH GUETERARTEN UND GUETERKLASSEN

MELDE- NR	ERZEUGNIS	EINHEIT	M E N G E			W E R T I N 1000 DM			ANZAHL DER BETR.
			1989 4. VJ	1990 3. VJ	1990 4. VJ	1989 4. VJ	1990 3. VJ	1990 4. VJ	1990 4. VJ
2514 50	DOLOMITSTEIN, GEBROCHEN ODER ZERKLEINERT, DOLOMITSTEIN- SAND 1)	1000 T *	198	292	272	.	.	.	.
	DARUNTER ZUM ABSATZ BESTIMMT	1000 T	.A	.A	.A	.A	.A	.A	2
2514	INSGESAMT	1000 T *	12 233	13 338	12 827	.	.	.	.
	DARUNTER ZUM ABSATZ BESTIMMT	1000 T	2 338	.A	.A	33 883	.A	.A	.
2515 11	ROHGIPS UND KREIDE GIPS, ROH, GROB GEMAHLEN ODER ZERKLEINERT 2)	1000 T *							13
	DARUNTER ZUM ABSATZ BESTIMMT 2)	1000 T							
2515 15	GIPS AUS DER RAUCHGASENTSCHWEFE- LUNG, GROB GEMAHLEN ODER ZER- KLEINERT 3)	1000 T *	.	565	571	.	3 184	3 370	.
	DARUNTER ZUM ABSATZ BESTIMMT 3)	1000 T	.	207	213	.			
2515 50	KREIDE, ROH, GEMAHLEN ODER ZERKLEINERT	1000 T *	99	96	86	9 637	11 829	10 537	3
	DARUNTER ZUM ABSATZ BESTIMMT	1000 T	99	96	86				
2515	INSGESAMT	1000 T *	595	661	658				.
	DARUNTER ZUM ABSATZ BESTIMMT	1000 T	276	303	289	12 424	15 013	13 807	.
2516 11	SAND U. KIES	1000 T	34 652	39 852	34 808	309 382	377 296	329 404	501
2516 15	BAUSAND U. BAUKIES	1000 T	4 857	5 196	4 500	37 282	43 573	38 003	165
2516 40	KIES FUER DEN WEGEBAU	1000 T	.A	.A	.A	.A	.A	.A	3
2516 51	FORMSAND U. KLEBSAND	1000 T	79	91	86	8 743	9 744	9 552	11
2516 55	QUARZSAND, GEMAHLEN	1000 T	1 566	1 560	1 552	33 081	34 927	36 042	22
2516	QUARZSAND, UNGEMAHLEN U. GLASSAND INSGESAMT	1000 T	.	.	.	.	.	.	.
2517 12	TONERDEHALTIGE ROHSTOFFE FEUERFESTER TON	1000 T *	284	263	258	.	.	.	.
	ROH (AUCH GEMAHLEN)	1000 T	237	219	214	9 490	9 256	9 071	25
2517 14	GEBRANNT (AUCH GEMAHLEN)	1000 T *	.A	.A	.A	.	.	.	.
	DARUNTER ZUM ABSATZ BESTIMMT	1000 T	15	17	15	2 803	2 949	2 739	6
2517 20	TONERDEHALTIGE FEUERFESTE ROH- STOFFE, TONERDEGEHALT UEBER 45 GEWICHTSHUNDERTTEILEN	1000 T *	.A	.A	.A	.A	.A	.A	1
	DARUNTER ZUM ABSATZ BESTIMMT	1000 T	.A	.A	.A	.A	.A	.A	.
2517 30	KERAMISCHER TON, ROH ODER GEBRANNT (AUCH GEMAHLEN)	1000 T *	685	720	689	19 439	20 112	21 467	26
	DARUNTER ZUM ABSATZ BESTIMMT	1000 T	645	665	634				.
2517 41	KAOLIN	1000 T *	617	647	709	.	.	.	.
	ROH	1000 T	.A	.A	.A	.A	.A	.A	2
2517 45	DARUNTER ZUM ABSATZ BESTIMMT	1000 T	.A	.A	.A	.A	.A	.A	7
2517 50	GEMAHLEN, GESCHLAEMMT, GEBRANNT	1000 T	164	148	138	41 939	37 995	36 475	.
	BLEICH- U. WALKERDEN	1000 T *	170	162	168	.	.	.	1
	DARUNTER ZUM ABSATZ BESTIMMT	1000 T	.A	.A	.A	.A	.A	.A	.
2517 70	BENTONIT	1000 T *	55	55	56	9 766	10 611	10 523	4
	DARUNTER ZUM ABSATZ BESTIMMT	1000 T	55	55	56				.
2517 90	SONST. LEHM U. TON, ROH ODER GEBRANNT (AUCH GEMAHLEN)	1000 T *	150	152	126	.	.	.	.
	DARUNTER ZUM ABSATZ BESTIMMT	1000 T	.A	.A	.A	.A	.A	.A	6
2517	INSGESAMT	1000 T *	2 141	2 164	2 162	.	.	.	.
	DARUNTER ZUM ABSATZ BESTIMMT	1000 T	1 249	1 244	1 172	88 828	85 231	85 743	.
2518 10	QUARZIT, FELDSPAT U. PEGMATIT	1000 T *	72	75	73	.	.	.	.
	QUARZIT U. QUARZSCHIEFER	1000 T	.A	75	73	.A	1 758	1 601	5
2518 40	DARUNTER ZUM ABSATZ BESTIMMT	1000 T	75	57	62	.	.	.	.
	FELDSPAT, FELDSPATSAND U. AE.	1000 T *	.A	.A	.A	.A	.A	.A	7
	DARUNTER ZUM ABSATZ BESTIMMT	1000 T	.A	.A	.A	.	.	.	.
2518 70	PEGMATIT	1000 T *	33	30	35	.	.	.	.
	DARUNTER ZUM ABSATZ BESTIMMT	1000 T	.A	.A	.A	.A	.A	.A	3
2518	INSGESAMT	1000 T *	181	162	170	.	.	.	.
	DARUNTER ZUM ABSATZ BESTIMMT	1000 T	160	145	151	11 984	10 718	11 547	.
2519 30	ANDERE ROHE U. GEBROCHENE NATUR- STEINE, UNBEARBEITETE ERDEN	1000 T *	33	32	35	.	.	.	.
	KIESELGUR U. VERWANDTE ERDEN	1000 T	.A	.A	.A	.A	.A	.A	2
2519 50	DARUNTER ZUM ABSATZ BESTIMMT	1000 T *	3	3	3	.	.	.	.
	SPECKSTEIN U. TALKUM	1000 T	.A	.A	.A	.A	.A	.A	2
2519 70	DARUNTER ZUM ABSATZ BESTIMMT	1000 T	.A	.A	.A	.	.	.	.
	VERMICULIT, PERLIT, CHLORIT	1000 T *	.	.	.	.	.	.	.
	U.AE. NICHT GEBLAEMTE ERZEUGN.	1000 T	.	.	.	.	.	.	.
2519 95	DARUNTER ZUM ABSATZ BESTIMMT	1000 T	.	.	.	.	.	.	.
	BIMSTEIN, ROH (BIMSKIES)	1000 T *	100	87	76	.	.	.	.
2519 99	DARUNTER ZUM ABSATZ BESTIMMT	1000 T	.A	.A	.A	.A	.A	.A	1
	SONST. ROHE U. GEBROCHENE NA- TURSTEINE, UNBEARBEITETE ERDEN	1000 T *	.A	143	122	.	.	.	.
	DARUNTER ZUM ABSATZ BESTIMMT	1000 T	.A	.A	.A	.A	.A	.A	14
2519	INSGESAMT	1000 T *	286	265	236	.	.	.	.
	DARUNTER ZUM ABSATZ BESTIMMT	1000 T	251	223	200	12 004	28 570	28 628	.
2521 10	SCHIEFERERZEUGNISSE	T	3 724	2 957	2 936	4 809	4 099	4 140	5
2521 80	DACHSCHIEFER, ZUGERICHTET	.	.	.	.	2 478	.A	.A	3
2521	SONST. SCHIEFERERZEUGNISSE	.	.	.	.	7 287	.A	.A	.
	INSGESAMT	.	.	.	.	.	.	.	.
2522 10	BITUMINOESES, GETEERTES U. ASPHALTIERTES MISCHGUT	1000 T	1 531	2 397	1 522	81 789	129 859	85 490	71
2522 30	AUF KIESBASIS	1000 T	3 906	4 050	4 015	217 531	232 724	233 022	157
2522 50	AUS SONST. NATURSTEIN	1000 T	.	423	371	5	21 554	21 012	10
2522	AUS SCHLACKEN	1000 T	.	6 869	5 908	5	384 137	339 524	.
	INSGESAMT	1000 T	.	.	.	.	.	.	.

1) OHNE ZUM ABSATZ FUER DEN TIEFBAU BESTIMMTE KALK- UND DOLOMITSTEINE ODER -SAND. - 2) IN MELDENUMMER 2515 15 ENTHALTEN.

3) ENTHAELT AUCH DIE MELDENUMMER 2515 11.

## 10 PRODUKTION NACH GUETERARTEN UND GUETERKLASSEN

MELDE- NR	ERZEUGNIS	EINHEIT	M E N G E			W E R T I N 1000 DM			ANZAHL DER BETR.
			1989 4. VJ	1990 3. VJ	1990 4. VJ	1989 4. VJ	1990 3. VJ	1990 4. VJ	1990 4. VJ
2523 00	NATUR-ASPHALTERZEUGNISSE	T	.A	31 306	35 828	.A	3 209	4 978	4
2525 11	ANDERE BEARBEITETE NATURSTEINE GROSS-, KLEIN- U. MOSAIKPFLA- STERSTEINE	T	43 987	51 366	36 526	9 182	11 104	7 697	27
2525 19	BORD-, GRENZ-, PRELL- U. NUM- MERNSTEINE	T	13 250	17 306	11 541	4 792	5 501	3 760	26
2525 31	ANDERE HALBFABRIKATE AUS NATUR- WERKSTEIN	M3	2 031	2 997	2 731	3 986	6 076	5 806	13
2525 35	AUS HARTGESTEIN	M3	5 704	6 480	6 841	11 137	13 364	15 360	28
2525 39	AUS MARMOR	M3	813	491	470	1 026	857	826	8
2525 51	AUS SONST. WEICHGESTEIN	M3	21 206	21 611	22 343	83 678	89 930	93 407	95
2525 55	ANDERE FERTIGFABRIKATE AUS NATURWERKSTEIN	M3	24 866	25 862	26 974	66 526	73 319	77 348	84
2525 59	AUS HARTGESTEIN	M3	17 906	15 929	18 563	38 487	39 404	43 345	43
2525 90	AUS SONST. WEICHGESTEIN	M3	7 800	7 905	7 476	11 608	11 838	12 754	10
2525	SONST. BEARBEITETE NATURSTEINE INSGESAMT	.	.	.	.	230 422	251 393	260 303	.
2526 00	FLUGASCHIE U. AEHNLICHE AUFBEREI- TETE SCHLACKEN ALS ZUSATZ FUER BAUSTOFFE	1000 T	.	-	-	.	-	-	-
2527 00	GRANULATE, KOERNUNGEN U. GEMISCHE FUER STREUZWECKE (AUCH MIT STREUSALZ)	1000 T	.	-	-	\$	-	-	-
2528 30	EISENHUETTENSCHLACKEN HOCHOFENSTUECKSCHLACKE, STAHL- WERKSSCHLACKE, NICHT AUFBEREI- TET	1000 T *	.A	1 319	1 316	.	.	.	.
2528 50	DARUNTER ZUM ABSATZ BESTIMMT	1000 T	.A	.A	.A	.A	.A	.A	8
2528	HUETTENBIMS, HUETTENSAND	1000 T *	.A	744	715	.A	.A	.A	5
2528	DARUNTER ZUM ABSATZ BESTIMMT	1000 T	.A	.A	.A	.A	.A	.A	5
2528	INSGESAMT	1000 T *	2 160	2 063	2 031	13 011	15 758	14 074	.
2529 10	DARUNTER ZUM ABSATZ BESTIMMT	1000 T	1 799	1 689	1 660	13 011	15 758	14 074	.
2529 30	EISENHUETTENSCHLACKENERZEUGNISSE KOERNUNGEN U. KORNGEMISCHE (OHNE SOLCHE FUER STREUZWECKE)	1000 T	.	2 320	2 040	\$	10 391	9 429	6
2529 80	HUETTENKALK, KONVERTERKALK	1000 T	106	131	63	3 677	4 726	2 510	6
2529	SONST. EISENHUETTENSCHLACKEN- ERZEUGNISSE	1000 T	.	1 051	1 041	\$	7 819	7 077	10
2529	INSGESAMT	1000 T	.	3 502	3 144	\$	22 936	19 016	.
2531 10	ZEMENT U. ZEMENTAEHNLICHE BINDE- MITTEL	1000 T	290	388	256	16 594	21 727	15 217	13
2531 51	ZEMENTKLINKER ZUM ABSATZ BEST.	1000 T *	5 648	6 863	6 028	.	.	.	.
2531 54	PORTLANDZEMENT NACH DIN 1164	1000 T	5 593	6 788	5 970	627 124	765 142	672 575	53
2531 57	DARUNTER ZUM ABSATZ BESTIMMT	1000 T *	221	321	212	.	.	.	.
2531 59	EISENPORTLANDZEMENT	1000 T *	908	1 155	951	.	.	.	.
2531 90	HOCHOFENZEMENT	1000 T *	57	101	72	.	.	.	.
2531	SONST. ZEMENT	1000 T *	171	239	251	.	.	.	.
2531	ZEMENTAEHNLICHE BINDEMittel	1000 T *	7 295	9 067	7 770	.	.	.	.
2531	INSGESAMT	1000 T *	7 237	8 991	7 712	775 750	969 660	835 838	.
2532 10	DARUNTER ZUM ABSATZ BESTIMMT	1000 T	2 055	2 828	2 392	49 389	59 351	52 280	65
2532 40	BEARBEITETER KALK- UND DOLOMIT- STEIN	1000 T *	1 393	1 599	1 352	.	.	.	.
2532 70	KALKSTEIN, KALKSPAT U. DOLOMIT- STEIN, GEMAHLEN	1000 T *	1 669	1 788	1 673	175 558	187 049	176 332	43
2532	DARUNTER ZUM ABSATZ BESTIMMT	1000 T	1 440	1 563	1 437	7 249	11 772	8 005	31
2532	HYDRAULISCHE BINDEMittel	1000 T	86	139	106	232 196	258 172	237 617	.
2533 32	ERZEUGNISSE AUS GIPS	1000 T	491	511	528	66 864	72 792	72 445	27
2533 33	BAUGIPS	1000 T	44	45	44	10 581	11 153	10 896	8
2533 34	MODELL-, FORM- U. ALABASTERGIPS	1000 T	.A	2	2	.A	1 978	2 120	3
2533 39	DENTALGIPS	1000 T	.A	.A	.A	.A	.A	.A	6
2533 71	SONST. BEARBEITETER GIPS	1000 T	93	105	103	31 901	34 826	36 092	7
2533 75	BAUELEMENTE AUS GIPS	1000 T	19 881	24 747	24 329	46 905	59 920	57 603	7
2533 77	GIPSKARTONPLATTEN 1)	1000 M2	.	.	.	4 261	.A	.A	2
2533	SONST. GIPSERZEUGNISSE	.	.	.	.	166 052	188 987	190 228	.
2535 21	MOERTEL UND EDELPUTZ	1000 M3	.	13	10	\$	1 308	1 018	17
2535 25	WERK-FRISCHMOERTEL	1000 M3	.	37	31	\$	3 897	3 267	27
2535 29	ESTRICH	1000 M3	.	76	59	\$	8 823	7 122	52
2535 30	MAUER- UND SONSTIGE MOERTEL	1000 M3	.	23	19	\$	775	644	19
2535 41	WERK-VORMOERTEL	1000 T	.	100	100	\$	17 450	18 019	36
2535 43	WERK-TROCKENMOERTEL	1000 T	.	515	448	\$	91 125	78 814	48
2535 45	ESTRICH	1000 T	.	448	350	\$	47 872	39 691	45
2535 49	PUTZMOERTEL	1000 T	.	375	349	\$	105 235	95 314	49
2535 70	MAUERMOERTEL	1000 T	67	119	99	24 554	43 184	36 176	20
2535	SONSTIGE MOERTEL	1000 T	.	.	.	212 339	319 648	280 065	.
2535	EDELPUTZ	1000 T	.	.	.	.	.	.	.
2535	INSGESAMT	.	.	.	.	.	.	.	.
2536 00	TRANSPORTBETON	1000 M3	8 958	11 079	9 526	987 105	1 245 897	1 075 535	789

1) AUF 9,5 MM PLATTENDICKE UNGERECHNET.

## 10 PRODUKTION NACH GUETERARTEN UND GUETERKLASSEN

MELDE- NR	ERZEUGNIS	EINHEIT	M E N G E			W E R T I N 1000 DM			ANZAHL DER BETR.
			1989 4. VJ	1990 3. VJ	1990 4. VJ	1989 4. VJ	1990 3. VJ	1990 4. VJ	
ZIEGELEI ERZEUGNISSE									
2541 22	HINTERMAUERZIEGEL	1000 M3	242	280	262	22 210	26 986	25 531	27
2541 25	VOLLZIEGEL 1)	1000 M3	.	895	853	S	77 581	73 138	39
2541 29	LEICHTHOCHLOCHZIEGEL								
	HOCHLOCHZIEGEL U.A. HINTER- MAUERZIEGEL (EINSCHL. SPEZIAL- ZIEGELN) 1)	1000 M3	.	1 010	887	S	83 070	73 835	52
2541 32	VORMAUERZIEGEL	1000 M3	150	149	158	36 485	36 786	38 744	18
2541 39	VOLLZIEGEL 1)								
	HOCHLOCHZIEGEL U.A. VORMAUER- ZIEGEL (EINSCHL. SPEZIAL- ZIEGELN) 1)	1000 M3	.	164	153	S	30 126	28 639	17
2541 41	KLINKER								
	VOLLKLINKER (EINSCHL. PFLA- STER-, KANALKLINKERN) 1)	1000 M3	86	122	103	18 419	26 458	22 601	22
2541 49	HOCHLOCHKLINKER U.A. KLINKER (EINSCHL. SPEZIALKLINKERN) 1)	1000 M3	.	67	64	S	13 885	13 280	14
2541 51	DACHZIEGEL	1000 ST	.	80 283	82 084	S	103 148	103 248	29
2541 53	PRESSDACHZIEGEL								
	STRANGDACHZIEGEL	1000 ST	34 553	36 863	34 300	23 354	26 289	23 977	13
2541 55	BIBERSCHWAEZEL	1000 ST	.	2 507	2 549	S	2 691	2 838	8
2541 59	ANDERE								
	SONST. DACHZIEGEL UND DACHZU- BEHOERTEILE AUS TON	1000 ST	.	7 823	8 424	S	35 352	39 554	22
2541 60	DECKENZIEGEL	1000 M2	.A	27	18	.A	702	500	5
2541 70	KLINKERPLATTEN	1000 M2	658	866	902	20 145	22 602	24 633	6
2541 80	DRAINROHRE U. -FORMSTUECKE	1000 ST	.A	.A	.A	.A	.A	.A	2
2541 90	SONST. ZIEGELEI ERZEUGNISSE	.	.	.	.	.A	.A	.A	17
2541	INSGESAMT	.	.	.	.	430 482	496 544	479 796	.
KERAM. SPALTPLATTEN, -RIEMCHEN									
2542 10	GLASIERT	1000 M2	3 635	4 484	4 023	74 393	85 783	79 177	17
2542 51	UNGLASIERT BIS 1,5 CM DICKE	1000 M2	1 707	2 113	1 976	35 511	44 500	40 486	14
2542 55	UNGLASIERT UEBER 1,5 CM DICKE 2)	1000 M2	156	140	139	4 816	4 182	4 186	6
2542	INSGESAMT	1000 M2	5 498	6 737	6 139	114 720	134 465	123 849	.
2543 00	FERTIGHAEUSER UEBERW.AUS ZIEGEL- FERTIGTEILEN 2. VOLLM. VORGES. 3)	ST 1000 M2	.A .A	.A .A	.A .A	.A .A	.A .A	.A .A	1
GROBSTEINZEUG									
2545 11	ROHRE U. FORMSTUECKE AUS STEIN- ZEUG	T	49 263	48 888	54 100	29 903	31 743	35 372	8
2545 19	ANDERE KANALISATIONSARTIKEL AUS STEINZEUG	T	4 811	5 968	5 866	5 366	7 130	6 653	4
2545 91	SONST. STEINZEUGERZEUGNISSE	T	1 074	946	1 007	9 855	9 268	10 136	4
2545	INSGESAMT	T	55 148	55 802	60 973	45 124	48 141	52 161	.
FEUERFESTE ERZEUGNISSE									
GEFORMTE FEUERFESTE ERZEUGNISSE									
2547 21	SILIKASTEINE	T	8 260	12 898	13 023	8 923	16 305	16 266	6
2547 23	SCHAMOTTESTEINE	T	90 625	97 794	95 598	64 468	72 807	71 870	39
2547 24	TONERDEREICHE STEINE	T	34 818	38 001	33 415	68 013	83 213	74 424	25
2547 25	BASISCHE STEINE	T	113 814	108 142	120 186	145 102	139 262	149 280	11
2547 27	FEUERLEICHTSTEINE	T	11 087	25 707	22 011	17 667	14 237	13 192	15
2547 29	SONST. GEFORMTE ERZEUGNISSE	T	33 591	35 797	33 218	121 594	126 340	119 400	38
UNGEFORMTE FEUERFESTE ERZEUG- NISSE									
2547 31	SAURE MOERTEL U. MASSEN	T	49 368	47 848	49 711	10 593	8 005	8 385	14
2547 33	SCHAMOTTENMOERTEL U. -MASSEN	T	39 430	39 593	40 608	28 699	30 599	31 443	32
2547 34	TONERDEREICHE MOERTEL U. MASSEN	T	35 871	34 124	34 405	32 129	31 200	31 537	18
2547 35	BASISCHE MOERTEL U. MASSEN	T	46 305	45 628	43 632	34 067	33 577	32 085	17
2547 37	FEUERLEICHT- U. ISOLIERMASSEN	T	2 220	3 898	3 267	3 375	5 725	5 054	5
2547 39	SONST. MOERTEL U. MASSEN	T	19 723	16 170	15 104	22 312	21 635	19 630	17
2547	INSGESAMT	T	485 112	505 600	504 178	556 942	582 905	572 566	.
2549 00	SCHERBEN U. BRUCH VON GROBKERA- MISCHEN ERZEUGNISSEN	1000 T	.A	.A	.A	.A	.A	.A	1
KALKSANDSTEINE 1)									
2551 10	VORMAUERSTEINE U. VERBLENDER	1000 M3	205	224	189	14 526	16 313	13 855	23
2551 20	VOLLSTEINE	1000 M3	584	811	694	43 917	63 749	54 788	70
2551 30	LOCHSTEINE	1000 M3	472	676	604	33 510	48 731	43 672	64
2551 50	HOHLBLOCKSTEINE U. SONST. BAUELEMENTE	1000 M3	155	185	179	12 825	15 570	15 454	24
2551	INSGESAMT	1000 M3	1 417	1 896	1 667	104 778	144 363	127 769	.
BETONERZEUGNISSE FUER DEN HOCHBAU									
BAUSTOFFE AUS LEICHTBETON									
2554 11	VOLLSTEINE, VOLLBLOCKE, BAU- PLATTEN 1)	1000 M3	104	167	140	6 315	13 085	9 849	23
2554 12	HOHLBLOCKSTEINE 1)	1000 M3	250	384	336	12 097	18 490	17 126	40
2554 13	ZWISCHENBAUTEILE (DECKENSTEINE)	1000 M2	192	138	120	1 806	1 212	985	9
2554 14	WANDBAUPLATTEN, UNBEWEHRT	1000 M2	.A	.A	.A	.A	.A	.A	4
2554 15	LEICHTBETONPLATTEN, BEWEHRT	1000 M2	48	62	50	1 199	1 747	1 578	5
2554 19	SONST. BAUELEMENTE	1000 M3	34	49	39	12 197	17 522	13 710	24
2554 20	BAUSTOFFE AUS SCHLACKENBETON 1)	1000 M3	.A	53	31	.A	1 673	1 107	4
BAUSTOFFE AUS GASBETON									
2554 31	BLOCKSTEINE, PLANSTEINE, UNBEWEHRT 1)	1000 M3	588	749	747	63 302	87 060	87 762	25
2554 32	BAUPLATTEN, UNBEWEHRT	1000 M3	41	43	49	4 024	4 551	5 186	4
2554 34	DACH- U. DECKENPLATTEN, BEWEHRT	1000 M2	535	401	354				
		1000 M3	.	67	58	22 279	17 218	14 639	10
2554 36	WANDELEMENTE, BEWEHRT	1000 M2	683	800	808				
		1000 M3	.	140	141	28 693	35 906	36 390	9
2554 37	SONST. GASBETONERZEUGNISSE	1000 M3	.A	.A	.A	.A	.A	.A	1

1) IN M3-MAUERWERK BEI 24 CM HANDDICKE UNTER BERUECKSICHTIGUNG DER FUGEN. - 2) AUCH UNGLASIERTE KLINKER-SPALTPLATTEN. - 3) IN M2-WOHN- BZH. NUTZFLAECHE.

## 10 PRODUKTION NACH GUETERARTEN UND GUETERKLASSEN

MELDE- NR	ERZEUGNIS	EINHEIT	M E N G E			W E R T I N 1000 DM			ANZAHL DER BETR.
			1989 4. VJ	1990 3. VJ	1990 4. VJ	1989 4. VJ	1990 3. VJ	1990 4. VJ	1990 4. VJ
	BAUSTOFFE AUS NORMAL- U. SCHMER- BETON								
2554 41	VOLLSTEINE 1)	1000 M3	3	13	6	429	1 440	723	6
2554 42	HOHLBLOCKSTEINE 1)	1000 M3	150	273	195	7 876	14 901	10 704	48
2554 43	SCHORNSTEINFORMSTUECKE 2)	1000 M3	24	33	27	8 872	12 466	10 693	13
2554 44	DECKENSTEINE	1000 M2	16	22	20	144	207	196	7
2554 45	PLATTEN U. DIELEN	1000 M2	188	231	238	6 417	7 682	7 955	7
2554 48	GITTERTRAEGER MIT BETONFUSS	1000 M	5	20	15	72	328	282	6
	BETONDACHSTEINE								
2554 51	GROSSFORMATIGE DACHSTEINE 3)	1000 ST	195 955	164 127	183 793	106 196	158 577	179 419	20
2554 53	KLEINFORMATIGE DACHSTEINE U. SONDERFORMATE	1000 ST	27 801	28 128	29 974	44 898	24 735	27 148	19
2554 55	FIRST- U. GRATSTEINE	1000 ST	2 974	4 379	4 820	14 569	18 468	18 245	18
	BETONFERTIGTEILE								
2554 61	GROSSFORMATIGE HANDBAUTEILE	1000 M2*	1 294	1 667	1 554				
	DARUNTER ZUM ABSATZ BESTIMMT	1000 M2	1 150	1 484	1 383	97 992	113 492	115 554	121
2554 63	GROSSFORMATIGE DECKENTAFELN	1000 M2*	3 918	5 297	4 472				
	DARUNTER ZUM ABSATZ BESTIMMT	1000 M2	3 809	5 211	4 388	115 364	169 338	146 512	188
2554 65	BETONFERTIGTEILE KONSTRUKTIVER ART	1000 T *	659	776	745				
	DARUNTER ZUM ABSATZ BESTIMMT	1000 T	573	683	624	191 829	240 889	230 374	180
2554 67	DECKEN- U. DECKENHOHLBALKEN	1000 M2	95	39	20	1 273	1 538	825	10
2554 68	FERTIGBAUZELLEN 4)	1000 T *	6	8	9				
	DARUNTER ZUM ABSATZ BESTIMMT	1000 T	6	8	9	8 646	8 582	9 784	4
2554 69	FENSTER AUS BETON	1000 ST*	64	89	76				
	DARUNTER ZUM ABSATZ BESTIMMT	1000 ST	64	89	76	7 188	10 666	8 301	19
	BETONWERKSTEIN								
2554 71	TREPPENBAUFERTIGTEILE	1000 T *	.A	.A	.A				
	DARUNTER ZUM ABSATZ BESTIMMT	1000 T	42	40	38	18 951	17 411	18 970	42
2554 75	PLATTEN ZUM VERKLEIDEN U. BE- LEGEN FUER INNEN U. AUSSEN	1000 M2*	.A	.A	.A				
	DARUNTER ZUM ABSATZ BESTIMMT	1000 M2	563	731	612	19 242	29 574	17 320	16
2554 77	ARCHITEKTURTEILE	1000 T *	9	11	11				
	DARUNTER ZUM ABSATZ BESTIMMT	1000 T	.A	.A	.A	.A	.A	.A	19
2554 78	BETONWABEN U. ORNAMENTSTEINE	1000 M2	.A	.A	.A	.A	.A	.A	2
2554 91	BAUSTOFFE A. TRUEMMERVERMERTUNG	1000 T	6	8	7	2 088	3 215	2 757	3
2554 97	SONST. BETONSTEINERZEUGNISSE FUER DEN HOCHBAU	1000 T	81	97	93	26 602	29 303	29 266	39
2554	INSGESAMT					836 738	1 068 614	1 029 828	
	BETONERZEUGNISSE FUER DEN TIEFBAU								
2557 11	BETONROHRE ALLER ART	1000 T	477	552	521	51 830	60 277	57 183	96
2557 15	FERTIGTEILE FUER SCHAECHTE U. BRUNNEN	1000 T	153	173	168	22 898	26 527	25 978	82
2557 20	STAHLBETON- U. SPANNBETONROHRE	1000 T	280	282	268	39 568	43 338	40 800	35
2557 31	GEHUEGELPLATTEN U. BELAGPLATTEN	1000 T	429	523	430	42 782	56 107	44 564	89
2557 34	BORDSTEINE, RINNSTEINE, EINFAS- SUNGSSTEINE, RANDSTEINE, BAHN- STEGKANTEN	1000 T	393	472	434	31 065	39 527	35 402	113
2557 37	BETONPFLASTERSTEINE ALLER ART	1000 T	2 522	3 025	2 729	179 452	222 858	197 882	174
2557 40	FERTIGTEILE FUER KLAERANLAGEN U. ABSCHIEDER, ABDECKPLATTEN U. SCHACHTABDECKUNGEN	1000 T	129	143	143	42 824	44 029	47 212	62
2557 50	KABELKANALFORMSTEINE, ABZWEIG- KAESTEN, KABELSCHAECHTE U. AE.	1000 T	36	37	37	18 642	20 150	19 074	17
2557 60	GLEISSCHWELLEN	1000 T	65	55	53	16 760	14 228	13 952	7
2557 70	RAMPFAEHLE	1000 T	.A	-	-	.A	-	-	-
2557 81	KONSTRUKTIVE FERTIGTEILE FUER DEN UNTERIRDISCHEN VER- KEHRSGEBAU	1000 T	5	.A	.A	3 123	.A	.A	3
2557 83	FUER DEN BRUECKENBAU	1000 T	.A	.A	.A	.A	.A	.A	2
2557 85	FUER DIE HANDBEFESTIGUNG	1000 T	29	36	32	6 382	7 309	6 708	15
2557 87	LAERMSCHUTZWAENDE	1000 T	9	6	6	2 068	1 644	1 844	6
2557 99	SONST. BETONERZEUGNISSE FUER DEN TIEFBAU	1000 T	182	254	213	38 506	50 360	44 671	82
2557	INSGESAMT	1000 T	4 712	5 563	5 039	496 778	589 361	538 549	
	BETONERZEUGNISSE FUER ANDERE ZUECKE								
2559 11	STAHL- U. SPANNBETONMASTE	T	.A	.A	.A	.A	.A	.A	3
2559 15	PFOSTEN U. PLATTEN ALLER ART FUER EINFRIEDUNGEN	T	16 352	39 784	40 543	1 846	3 772	4 526	11
2559 50	GRABSTEINE, DENKMAELER U.AE.	T	544	520	598	406	422	468	5
2559 70	BETONERZEUGNISSE FUER GARTEN- BAU- U. LANDWIRTSCHAFTSBE- TRIEBE	T	102 328	129 413	119 115	20 120	22 234	20 427	31
2559 99	SONST. BETONERZEUGNISSE	T	.A	.A	.A	.A	.A	.A	29
2559	INSGESAMT	T	158 317	205 201	206 721	50 015	53 367	59 482	
	GEBLAEHTE MINER. ERZEUGNISSE								
2561 10	BLAEHTON, AUCH BLAEHSCHIEFER	T	119 962	150 153	144 613	15 140	17 936	17 535	4
2561 50	GEBLAEHTER VERMICULIT, PERLIT, CHLORIT U. AE.	T	14 705	17 528	17 551	10 930	13 619	12 809	7
2561	INSGESAMT	T	134 667	167 681	162 164	26 070	31 555	30 344	
2562 00	ERZEUGNISSE AUS KUNSTHARZBETON	T	8 424	8 805	8 476	20 286	23 852	21 873	7
	DAEMM- U. LEICHTBAUPLATTEN AUS HOLZWOLLE 5)								
2564 12	OHNE VERBINDUNG MIT PLATTEN AUS KUNSTSTOFF	1000 M2	650	813	911	3 921	5 087	5 731	8
2564 13	MIT PLATTEN AUS KUNSTSTOFF VERBUNDEN	1000 M2	2 004	2 374	2 352	14 003	16 883	17 511	9
2564 14	AUS GIPSKARTONVERBUNDPLATTEN MIT HARTSCHAUM FEST VERBUNDEN 5)	1000 M2	59	76	.A	317	390	.A	2

1) IN M3-HAUERWERK BEI 24 CM HANDDICKE UNTER BERUECKSICHTIGUNG DER FUGEN. - 2) IN M3-HAUERWERK (OHNE INHALT DER RAUCHGASABZUEGE). - 3) UMRECHNUNG IN STUECK-KLEINFORMAT (DIN 1115). - 4) GESAMTBGEWICHT. - 5) AUF 2,5 CM PLATTENDICKE UNGERECHNET.

## 10 PRODUKTION NACH GUETERARTEN UND GUETERKLASSEN

MELDE- NR	ERZEUGNIS	EINHEIT	M E N G E			W E R T I N 1000 DM			ANZAHL DER BETR.
			1989 4. VJ	1990 3. VJ	1990 4. VJ	1989 4. VJ	1990 3. VJ	1990 4. VJ	1990 4. VJ
2564 15	AUS SONST. MATERIAL 1)	1000 M2	136	127	.A	4 141	4 027	.A	4
2564 20	DECKENHOHL- U. DECKENVOLLKOEPPER, DUEBELSTEINE U. AE. AUS HOLZ- BZW. PFLANZENFASERN, ZEMENT-, GIPS- U. MAGNESITGEBUNDEN	.	.	.	.	5 279	8 084	6 888	11
2564	INSGESAMT	.	.	.	.	27 661	34 471	35 959	.
	MINERALISCHE ISOLIERMITTEL UND FILTER								
2566 10	ISOLIERMASSEN	T	3 060	7 101	11 562	3 892	3 877	4 423	9
2566 20	ISOLIERSTEINE U. -FORMSTUECKE	M3	.A	.A	.A	.A	.A	.A	4
2566 30	ISOLIERPLATTEN, -MATTEN U. -MATRATZEN 1)	1000 M2	24 713	26 228	26 652	158 388	170 677	177 408	16
2566 40	ANDERE ISOLIERMITTEL	.	.	.	.	4 858	5 137	4 681	3
2566 70	FILTERMASSEN	T	.A	.A	.A	.A	.A	.A	3
2566	INSGESAMT	.	.	.	.	173 140	185 393	192 554	.
	FASERZEMENTWAREN								
2567 10	PLATTEN 2)	1000 M2	.	7 877	7 522	S	97 200	92 425	8
2567 30	FORM- UND PRESSSTUECKE 2)	1000 M2	.	604	640	S	18 238	19 684	8
2567 50	ROHRE 3)	1000 M2	.	.	.	S	.	.	.
2567 90	SONSTIGE FASERZEMENTWAREN	.	.	.	.	S	.	.	.
2567	INSGESAMT	.	.	.	.	S	115 438	112 109	.
	ASBESTZEMENTWAREN								
2568 10	DRUCKROHRE 3)	1000 M2	728	452	.A	13 008	8 082	.A	2
2568 90	SONSTIGE ASBESTZEMENTWAREN	.	.	.	.	S	5 570	.A	3
2568	INSGESAMT	.	.	.	.	S	13 652	12 725	.
2569 00	SONST. ERZEUGNISSE AUS STEINEN U. ERDEN, A.N.G.	T	46 679	42 703	38 892	23 003	22 934	21 620	12
	ASBESTSPINNSTOFFWAREN								
2573 10	ASBESTGEWEBE U. -BAENDER (AUCH MIT GLASFASERBEIMISCHUNGEN)	T *	109	97	109	.	.	.	.
2573 20	ASBESTSCHUTZBEKLEIDUNG	T	103	.A	.A	1 665	.A	.A	2
2573 60	ASBESTPACKUNGEN U. -ISOLIER- SCHNUERE	T	300	353	305	8 571	12 027	11 235	7
2573 90	SONST. KONFEKTIONIERTE ASBEST- WAREN	T	115	.A	.A	2 719	.A	.A	3
2573	INSGESAMT	.	.	.	.	15 480	17 988	17 836	.
2574 00	ASBEST-KAUTSCHUKWAREN	T	98	112	104	9 289	11 057	11 501	4
	IT-PLATTEN U. -DICHTUNGEN (MIT U. OHNE METALLEINLAGEN)								
2576 10	IT-PLATTEN	T	1 040	924	833	8 475	9 294	9 539	5
2576 50	IT-DICHTUNGEN	T	977	1 219	1 163	17 877	21 519	21 667	19
2576	INSGESAMT	T	2 017	2 143	1 996	26 352	30 813	31 206	.
2578 00	ASBEST-FILTRIERMATERIAL	T	.A	-	-	.A	-	-	-
2579 00	SONST. ASBESTHALTIGE ERZEUGNISSE (OHNE BREMS- UND KUPPLUNGS- MATERIALIEN)	T	.A	1 454	1 307	.A	12 173	10 429	3
	SCHLEIFSCHEIBEN U. SONST. SCHLEIFKOEPPER								
2581 11	AUS KORUND IN KERAMISCHER U. SILICAT- BINDUNG	T	3 692	3 778	3 686	58 624	58 381	57 227	33
2581 13	IN KUNSTHARZBINDUNG	T	1 524	1 540	1 614	16 871	17 870	18 692	28
2581 14	OHNE FASERSTOFFVERSTAERKUNG	T	4 669	5 072	4 678	40 459	42 808	39 843	21
2581 15	MIT FASERSTOFFVERSTAERKUNG	T	57	44	51	1 374	1 205	1 529	4
2581 17	IN GUMMIBINDUNG	T	102	118	109	202	237	215	3
2581 51	IN MAGNESITBINDUNG AUS SILICIUMCARBID IN KERAMISCHER U. SILICAT- BINDUNG	T	453	434	455	9 388	9 214	9 595	24
2581 53	IN KUNSTHARZBINDUNG	T	458	495	536	6 004	6 894	7 143	26
2581 54	OHNE FASERSTOFFVERSTAERKUNG	T	1 528	1 831	1 548	14 415	16 355	13 473	15
2581 56	MIT FASERSTOFFVERSTAERKUNG	T	642	774	613	1 616	1 987	1 609	7
2581	IN GUMMI- ODER MAGNESITBINDUNG INSGESAMT	T	13 126	14 087	13 288	148 953	154 951	149 326	.
	SCHLEIFPAPIERE, -GEWEBE, -KOM- BINATION, -MITTEL AUF SONST. UNTERLAGEN, LAMELLENSCHLEIF- RAEDER U. -STIFTE								
2583 11	SCHLEIFPAPIERE	1000 M2	1 316	1 498	2 294	6 179	6 717	10 693	6
2583 19	WASSERFEST	1000 M2	6 919	4 783	5 224	30 588	24 865	26 567	9
2583 21	NICHT WASSERFEST	1000 M2	378	422	817	8 383	9 892	15 229	7
2583 29	SCHLEIFGEWEBE	1000 M2	4 206	4 393	4 061	65 254	68 225	63 316	9
2583 40	WASSERFEST	1000 M2	274	228	188	7 143	5 104	4 722	6
2583 70	NICHT WASSERFEST	1000 M2	484	492	420	13 171	14 023	12 912	8
2583 80	SCHLEIFKOMBINATION	1000 M2	.	.	.	2 503	2 668	3 054	3
2583	SCHLEIFMITTEL AUF SONST. UNTER- LAGEN LAMELLENSCHLEIFRAEDER U. -STIFTE INSGESAMT	.	.	.	.	133 221	131 494	136 493	.
2585 00	DIAMANTSCHLEIFSCHEIBEN U. SONST. DIAMANTSCHLEIFKOEPPER	T	143	154	147	32 285	32 704	32 930	17

1) AUF 2.5 CM PLATTENDICKE UMGERECHNET. - 2) AUF 6 MM PLATTENDICKE UMGERECHNET. - 3) AUF 6 MM HANDDICKE UMGERECHNET.



## 10 PRODUKTION NACH GUETERARTEN UND GUETERKLASSEN

MELDE- NR	ERZEUGNIS	EINHEIT	M E N G E			W E R T I N 1000 DM			ANZAHL DER BETR.
			1989 4. VJ	1990 3. VJ	1990 4. VJ	1989 4. VJ	1990 3. VJ	1990 4. VJ	
87 00	SCHLEIFSCHEIBEN U. SONSTIGE SCHLEIFKORPER AUS KUBISCHEM BORNITRID	T	11	12	11	6 700	8 119	7 258	8
89 00	SONST. SCHLEIFMITTEL U. SCHLEIF- PULVER	T	6 728	5 245	6 022	6 933	6 893	6 504	4
92 00	REPARATUREN, VEREDLUNG UND MON- TAGEN VON ERZEUGNISSEN DIESER GUETERGRUPPE	.	.	.	.	6 349	3 573	4 223	6
95 00	REPARATUREN	.	.	.	.	.	2 590	2 499	5
96 00	EIGENVEREDLUNG	.	.	.	.	6 048	6 072	6 218	5
97 00	LOHNVEREDLUNG	.	.	.	.	25 620	27 114	30 054	29
	MONTAGEN	.	.	.	.				
EISEN UND STAHL									
11 12	ROEISEN								
11 17	ROEISEN FUER DIE STAHLERZEUGUNG	1000 T *	7 434	7 132	7 156	.	.	.	10
11 18	GIESSEREI-ROEISEN	1000 T *	227	118	186	.	.	.	4
11 19	SPIEGELEISEN UEBER 6 BIS 30 VH								
11 20	MM-GEHALT 1)	1000 T *							
11	SONST. ROEISEN 2)	1000 T *	.A	.A	.A	.	.	.	.
	EISEN- UND STAHLSCHAMM 1)	1000 T *							
	INSGESAMT	1000 T *	.A	.A	.A	.	.	.	.
FERROLEGIERUNGEN									
12 11	FERROMANGAN								
12 13	MIT EINEM GEHALT AN KOHLENSTOFF VON MEHR ALS 2 VH 1)	1000 T *							
12 21	MIT EINEM GEHALT AN KOHLENSTOFF VON 2 VH ODER WENIGER 3)	1000 T *							
12 25	FERROSILICIUM								
12 83	MIT EINEM GEHALT AN SILICIUM VON 15 VH ODER WENIGER 3)	1000 T *							
12 94	MIT EINEM GEHALT AN SILICIUM VON MEHR ALS 15 VH 3)	1000 T *							
12 96	FERROCHROM 3)	1000 T *							
12 97	FERROMOLYBDAN UND FERROSILICIUM- MOLYBDAN 3)	1000 T *							
12 99	FERROMOLYBDAN 3)	1000 T *							
12	FERROVANADIN 3)	1000 T *							
	FERROSILICIUMMANGAN 3)	1000 T *							
	SONST. FERROLEGIERUNGEN 4)	1000 T *	57	59	32	.	.	.	.
	DARUNTER ZUM ABSATZ BESTIMMT	1000 T	51	40	30	.	.	.	.
	INSGESAMT	1000 T *	.A	.A	.A	.	.	.	.
	DARUNTER ZUM ABSATZ BESTIMMT	1000 T	.A	.A	.A	.	.	.	.
13 30	STAHLROHBLÖCKE U. -BRAMMEN								
13 70	AUS OXYGENSTAHL	1000 T *	8 170	7 762	7 803	.	.	.	12
13 90	AUS ELEKTROSTAHL	1000 T *	1 588	1 705	1 591	.	.	.	25
	AUS STAHL SONST. HERSTELLUNGS- VERFAHREN	1000 T *	-	-	-	.	.	.	-
	INSGESAMT	1000 T *	9 758	9 467	9 394	.	.	.	-
4 10	VORGEWALZTES STAHLHALBZEUG								
4 30	VORBLÖCKE, VORBRAMMEN U. PLA- TINEN, KNÜPPEL (OHNE ROEHREN- RUND- U. -MEHRKANTSTAHL)	1000 T *	1 325	969	979				
4 50	DARUNTER ZUM ABSATZ BESTIMMT	1000 T	490	385	410	380 952	272 058	285 332	15
4	ROEHRENRUND- U. -MEHRKANTSTAHL								
	(HALBZEUG FUER NAHTLOSE ROEHRE)	1000 T *	35	46	45				
	DARUNTER ZUM ABSATZ BESTIMMT	1000 T	29	46	45	31 718	41 508	38 080	2
	WARMBREITBAND (COILS) IN ROLLEN								
	AB 600 MM BREITE	1000 T *	3 456	3 640	3 444				
	DARUNTER ZUM ABSATZ BESTIMMT	1000 T	764	917	661	462 523	409 688	349 597	5
	INSGESAMT	1000 T *	4 817	4 655	4 468				
	DARUNTER ZUM ABSATZ BESTIMMT	1000 T	1 283	1 348	1 116	875 193	723 254	673 009	.
5 10	HALZSTAHL, AUCH PLATTIERT								
5 22	GLEISOBEBAUERZEUGNISSE	1000 T *	55	49	51				
5 26	DARUNTER ZUM ABSATZ BESTIMMT	1000 T	55	48	51	67 189	59 184	63 470	6
	FORMSTAHL	1000 T *	389	371	398				
	DARUNTER ZUM ABSATZ BESTIMMT	1000 T	385	369	389	302 724	281 660	298 080	6
	SPUNDMANDERZEUGNISSE, WARM GE- HALZT U. AUS WARMBREITBAND ODER								
	WARMBANDSTAHL KALTPROFILIERT	1000 T *	46	57	49				
	DARUNTER ZUM ABSATZ BESTIMMT	1000 T	46	57	49	55 412	66 527	59 254	3
	STABSTAHL (EINSCHL. STRECKDRAHT)	1000 T *	717	635	563				
	DARUNTER ZUM ABSATZ BESTIMMT	1000 T	700	635	563	760 134	611 633	549 777	23
	HALZDRAHT (OHNE KALT GEZOGENEN DRAHT)	1000 T *	892	942	853				
	DARUNTER ZUM ABSATZ BESTIMMT	1000 T	827	887	803	617 815	630 063	559 548	11
	BREITFLACHSTAHL (UEBER 150 MM BREITE, 4MM DICKE								
	U. MEHR)	1000 T *	57	52	50				
	DARUNTER ZUM ABSATZ BESTIMMT	1000 T	42	33	37	47 825	35 300	39 625	8
	BANDSTAHL (MITTEL- U. SCHMAL- BAND UNTER 600 MM BREITE)	1000 T *	588	556	538				
	DARUNTER ZUM ABSATZ BESTIMMT	1000 T	565	521	517	481 303	430 691	425 236	16
	WARMBREITBAND AB 600 MM BREITE	1000 T *	1 411	1 329	1 268				
	DARUNTER ZUM ABSATZ BESTIMMT	1000 T	1 378	1 310	1 260	898 998	773 705	729 422	7

IN MELDENUMMER 2711 19 ENTHALTEN. - 2) ENTHAELT AUCH DIE MELDENUMMERN 2711 18, 2711 20 UND 2712 11. - 3) IN MELDENUMMER 2712 99 HALTEN. - 4) ENTHAELT AUCH DIE MELDENUMMERN 2712 13 BIS 2712 97.

## 10 PRODUKTION NACH GUETERARTEN UND GUETERKLASSEN

MELDE- NR	ERZEUGNIS	EINHEIT	M E N G E			W E R T I N 1000 DM			ANZA DER BETR
			1989 4. VJ	1990 3. VJ	1990 4. VJ	1989 4. VJ	1990 3. VJ	1990 4. VJ	
	BLECH, WARM U. KALT GEWALZT, AB 600 MM BREITE BLECH VON 3 MM DICKE U. MEHR (AUCH BLECH ALLER ART MIT AUFGEHALZTEM MUSTER)								
2715 52	BANDBLECH	1000 T *	.	229	203	.	.	.	
	DARUNTER ZUM ABSATZ BESTIMMT	1000 T	.	228	198	.	263 955	225 666	
2715 53	QUARTOBLECH	1000 T *	.	676	708	.	.	.	
	DARUNTER ZUM ABSATZ BESTIMMT	1000 T	.	505	558	.	456 515	482 473	
	FEINBLECH UNTER 3 MM DICKE								
2715 55	WARM GEWALZT	1000 T *	15	17	17	.	.	.	
	DARUNTER ZUM ABSATZ BESTIMMT	1000 T	11	14	14	18 464	19 352	19 397	
2715 56	KALT GEWALZT IN TAFELN ODER ROLLEN (AUCH FEINBLECH ZUR HERSTELLUNG VON SPALT BAND)	1000 T *	2 468	2 467	2 409	.	.	.	
	DARUNTER ZUM ABSATZ BESTIMMT	1000 T	1 248	1 160	1 132	1 412 350	1 299 534	1 239 292	
2715	INSGESAMT	1000 T *	7 498	7 380	7 107	.	.	.	
	DARUNTER ZUM ABSATZ BESTIMMT	1000 T	6 004	5 766	5 570	5 430 596	4 928 119	4 691 240	
	WEITERVERARBEITETER WALZSTAHL SPALT BAND AUS FEINBLECH, KALT GEWALZT, IN ROLLEN, UNTER 600 MM BREITE								
2716 10	DARUNTER ZUM ABSATZ BESTIMMT	1000 T *	191	197	213	.	.	.	
	VERZINKTES BLECH U. BAND	1000 T	191	171	189	320 953	339 292	348 390	
2716 20	DARUNTER ZUM ABSATZ BESTIMMT	1000 T *	676	715	686	.	.	.	
	VERBLEITES BLECH U. BAND	1000 T	570	628	554	609 509	656 028	575 707	
2716 30	DARUNTER ZUM ABSATZ BESTIMMT	1000 T *	14	13	17	.	.	.	
	WEISSBLECH U. WEISSBAND	1000 T	14	13	17	19 321	18 791	23 286	
2716 51	DARUNTER ZUM ABSATZ BESTIMMT	1000 T *	199	241	235	.	.	.	
	FEINSTBLECH U. FEINSTBAND, UN- LACKIERT ODER LACKIERT	1000 T	199	241	235	286 960	339 407	320 020	
2716 55	DARUNTER ZUM ABSATZ BESTIMMT	1000 T *	71	64	46	.	.	.	
	KUNSTSTOFFUEBERZOGENES BLECH U. BAND	1000 T	46	40	25	48 692	36 392	22 690	
2716 71	DARUNTER ZUM ABSATZ BESTIMMT	1000 T *	135	130	111	.	.	.	
	SONST. UEBERZOZ. ODER PLATTIER- TES BLECH U. BAND	1000 T	113	106	91	172 216	157 744	133 099	
2716 79	DARUNTER ZUM ABSATZ BESTIMMT	1000 T *	153	165	163	.	.	.	
	INSGESAMT	1000 T	148	163	154	201 466	211 690	201 035	
2716	DARUNTER ZUM ABSATZ BESTIMMT	1000 T *	1 438	1 526	1 470	.	.	.	
	INSGESAMT	1000 T	1 281	1 357	1 263	1 663 117	1 759 344	1 624 227	
	SCHROTT U. NEBENERZEUGNISSE DER HOCHOFEN-, STAHL- UND WARMWALZ- WERKE								
2719 10	STAHLSCROTT	1000 T *	.	.	.	.	.	.	
	DARUNTER ZUM ABSATZ BESTIMMT	1000 T	.	.	.	.	.	.	
2719 30	NUTZEISEN	1000 T *	.	.	.	.	.	.	
	DARUNTER ZUM ABSATZ BESTIMMT	1000 T	.	.	.	.	.	.	
2719 50	GICHTSTAUB, RESTSTOFFE, GEEIGNET ZUR WIEDERGEGWINNUNG VON EISEN UND STAHL	1000 T *	.	.	.	.	.	.	
	DARUNTER ZUM ABSATZ BESTIMMT	1000 T	.	.	.	.	.	.	
2719 70	KONVERTERSCHLACKE (THOMASSCHL.)	1000 T *	.A	.A	.A	.	.	.	
	DARUNTER ZUM ABSATZ BESTIMMT	1000 T	.	.	.	.	.	.	
2719	INSGESAMT	1000 T *	.A	.A	.A	.	.	.	
	DARUNTER ZUM ABSATZ BESTIMMT	1000 T	.	.	.	.	.	.	
2731 00	ROHRLUPPEN ZUR HERSTELLUNG VON PRAEZISIONSSTAHLROHREN	1000 T *	101	96	87	.	.	.	
	DARUNTER ZUM ABSATZ BESTIMMT	1000 T	26	25	24	38 617	38 848	33 860	
	PRAEZISIONSSTAHLROHRE								
2733 10	NAHTLOS	1000 T *	.A	.A	.A	.	.	.	
	DARUNTER ZUM ABSATZ BESTIMMT	1000 T	.A	.A	.A	.A	.A	.A	
2733 50	GESCHWEISST	1000 T *	.A	.A	.A	.	.	.	
	DARUNTER ZUM ABSATZ BESTIMMT	1000 T	.A	.A	.A	.A	.A	.A	
2733	INSGESAMT	1000 T *	233	223	231	538 092	512 657	504 413	
	DARUNTER ZUM ABSATZ BESTIMMT	1000 T	223	209	218	516 185	483 602	479 026	
	SONST. STAHLROHRE								
2735 10	NAHTLOS	1000 T *	320	321	342	.	.	.	
	DARUNTER ZUM ABSATZ BESTIMMT	1000 T	304	298	322	559 578	548 006	516 045	
2735 50	GESCHWEISST	1000 T *	451	429	422	.	.	.	
	DARUNTER ZUM ABSATZ BESTIMMT	1000 T	451	411	413	601 434	579 518	565 881	
2735	INSGESAMT	1000 T *	781	750	765	.	.	.	
	DARUNTER ZUM ABSATZ BESTIMMT	1000 T	765	709	735	1 161 012	1 127 524	1 081 926	
2741 00	GESCHMIEDETES HALBZEUG	1000 T *	44	44	41	.	.	.	
	DARUNTER ZUM ABSATZ BESTIMMT	1000 T	10	14	14	24 753	36 290	37 284	
2742 00	GESCHMIEDETE STAEBE, AUCH SCHMIEDEWALZERZEUGNISSE	1000 T *	67	61	54	.	.	.	
	DARUNTER ZUM ABSATZ BESTIMMT	1000 T	66	61	54	175 001	155 670	137 974	
2745 00	FREIFORMSCHMIEDESTUECKE UEBER 125 KG ROHGEWICHT	1000 T *	43	44	40	.	.	.	
	DARUNTER ZUM ABSATZ BESTIMMT	1000 T	40	42	40	185 094	178 402	176 923	
2746 00	GESCHMIEDETE ODER GEWALZTE RINGE UEBER 125 KG ROHGEWICHT	1000 T *	17	19	18	.	.	.	
	DARUNTER ZUM ABSATZ BESTIMMT	1000 T	11	12	11	45 321	51 035	49 272	
2747 00	ROLLENDES EISENBAHNZEUG (AUCH GEWALZT)	1000 T *	11	13	11	.	.	.	
	DARUNTER ZUM ABSATZ BESTIMMT	1000 T	8	9	9	35 945	39 195	38 890	

## 10 PRODUKTION NACH GUETERARTEN UND GUETERKLASSEN

GUTENR.	ERZEUGNIS	EINHEIT	M E N G E			W E R T I N 1000 DM			ANZAHL DER BETR.
			1989 4. VJ	1990 3. VJ	1990 4. VJ	1989 4. VJ	1990 3. VJ	1990 4. VJ	
NE-METALLE UND -METALLHALBZEUG 3)									
LEICHTMETALLE U. DEREN LEGIERUNGEN									
11 12	HUETTENALUMINIUM, NICHT LEGIERT	T *	186 674	180 319	181 181	.	.	.	.
	DARUNTER ZUM ABSATZ BESTIMMT	T	84 892	82 484	79 823	.	.	.	8
11 16	HUETTENALUMINIUM, LEGIERT	T *	127 359	118 515	107 007	.	.	.	.
	DARUNTER ZUM ABSATZ BESTIMMT	T	117 494	104 128	97 537	298 729	268 003	280 090	18
11 22	REINST- U. REINALUMINIUM U. (UMGESCHOLZEN)	T *	.	.	.	.	.	.	.
	DARUNTER ZUM ABSATZ BESTIMMT	T	7 910	8 745	8 640	11 652	10 151	9 188	5
11 24	ALUMINIUMGRANULIEN, -GRIESS U. -PULVER	T *	.	.	.	.	.	.	.
	DARUNTER ZUM ABSATZ BESTIMMT	T	.	.	.	.	.	.	2
11 27	UMSCHMELZ-ALUMINIUMLEGIERUNGEN	T *	136 435	131 462	132 208	.	.	.	.
	DARUNTER ZUM ABSATZ BESTIMMT	T	126 828	120 927	121 286	424 331	319 276	307 663	28
11 50	MAGNESIUM U. MAGNESIUMLEGIERUNGEN (AUCH PULVER)	T *	.	.	.	.	.	.	.
	DARUNTER ZUM ABSATZ BESTIMMT	T	.	.	.	.	.	.	1
11	INSGESAMT	T *	460 113	439 878	430 048	.	.	.	.
	DARUNTER ZUM ABSATZ BESTIMMT	T	338 512	317 063	308 240	971 473	813 086	806 879	.
SCHWERMETALLE U. DEREN LEGIERUNGEN									
13 11	ELEKTROLYTKUPFER (KATHODEN) 1)	T *	.	.	.	.	.	.	.
	DARUNTER ZUM ABSATZ BESTIMMT 1)	T	.	.	.	.	.	.	.
13 12	RAFFINADKUPFER 2)	T *	166 593	168 282	154 704	.	.	.	1
	DARUNTER ZUM ABSATZ BESTIMMT 2)	T	69 828	70 499	70 488	338 656	318 571	281 920	.
13 15	KUPFERPULVER UND KUPFER-LEGIERUNGSPULVER	T *	.	.	.	.	.	.	.
	DARUNTER ZUM ABSATZ BESTIMMT	T	.	.	.	.	.	.	5
13 17	KUPFERLEGIERUNGEN	T *	9 506	.	.	.	.	.	.
	DARUNTER ZUM ABSATZ BESTIMMT	T	9 506	8 673	9 934	41 141	36 909	41 854	6
13 21	WEICH- UND FEINBLEI	T *	.	.	.	.	.	.	.
	DARUNTER ZUM ABSATZ BESTIMMT	T	74 979	54 241	61 199	103 323	78 064	73 348	11
13 23	BLEIPULVER	T *	.	.	.	.	.	.	.
	DARUNTER ZUM ABSATZ BESTIMMT	T	.	.	.	.	.	.	3
13 24	HARTBLEI U. SAMMLERHARTBLEI	T *	.	.	.	.	.	.	.
	DARUNTER ZUM ABSATZ BESTIMMT	T	16 505	18 248	20 232	21 419	23 436	22 120	8
13 25	BLEILAGERMETALL U. BLEILEGIERUNGEN	T *	.	.	.	.	.	.	.
	DARUNTER ZUM ABSATZ BESTIMMT	T	71	55	53	371	301	257	4
13 26	SCHRIFTMETALL (LETTERNMETALL)	T *	.	105	.	.	.	.	2
	DARUNTER ZUM ABSATZ BESTIMMT	T	.	105	.	.	296	.	.
13 31	FEINZINK	T *	.	.	.	.	.	.	.
	DARUNTER ZUM ABSATZ BESTIMMT	T	66 232	62 559	66 332	201 332	175 359	195 390	4
13 32	ROMZINK (HUETTENZINK)	T *	.	.	.	.	.	.	.
	DARUNTER ZUM ABSATZ BESTIMMT	T	.	.	.	.	.	.	2
13 33	ZINKSTAUB	T *	3 212	2 411	3 161	.	.	.	.
	DARUNTER ZUM ABSATZ BESTIMMT	T	3 212	2 411	3 161	12 412	8 012	9 604	9
13 34	ZINKPULVER	T *	.	.	.	.	.	.	.
	DARUNTER ZUM ABSATZ BESTIMMT	T	.	.	.	.	.	.	1
13 35	UMSCHMELZZINK	T *	10 717	9 765	9 679	.	.	.	.
	DARUNTER ZUM ABSATZ BESTIMMT	T	10 717	9 765	9 679	28 558	23 603	18 237	8
13 37	ZINKLEGIERUNGEN	T *	30 240	28 112	30 745	.	.	.	.
	DARUNTER ZUM ABSATZ BESTIMMT	T	30 240	28 112	30 745	93 609	81 879	73 716	9
13 41	ZINN (NICHT LEGIERT)	T *	.	.	.	.	.	.	.
	DARUNTER ZUM ABSATZ BESTIMMT	T	.	.	.	.	.	.	4
13 44	ZINNPULVER	T *	.	.	.	.	.	.	.
	DARUNTER ZUM ABSATZ BESTIMMT	T	63	.	.	2 207	.	.	2
13 47	ZINNLEGIERUNGEN	T *	1 840	.	.	.	.	.	.
	DARUNTER ZUM ABSATZ BESTIMMT	T	1 839	1 929	1 388	12 395	11 252	8 827	10
13 49	ANTIMON	T *	.	.	.	.	.	.	.
	DARUNTER ZUM ABSATZ BESTIMMT	T	.	.	.	.	.	.	1
13 50	CADMIUM U. CADMIUMLEGIERUNGEN	T *	.	.	.	.	.	.	.
	DARUNTER ZUM ABSATZ BESTIMMT	T	.	.	.	.	.	.	2
13 60	KOBALT U. KOBALTLEGIERUNGEN	T *	.	.	352	.	.	.	.
	DARUNTER ZUM ABSATZ BESTIMMT	T	161	296	352	17 119	14 214	14 974	6
13 70	NICKEL U. NICKELLEGIERTUNGEN	T *	.	.	.	.	.	.	.
	DARUNTER ZUM ABSATZ BESTIMMT	T	190	115	105	8 548	6 235	6 235	5
13 80	QUECKSILBER	T *	.	.	.	.	.	.	.
	DARUNTER ZUM ABSATZ BESTIMMT	T	.	.	.	.	.	.	.
13 91	WEICHLÖTE	T *	2 837	2 467	2 486	.	.	.	.
	DARUNTER ZUM ABSATZ BESTIMMT	T	2 837	2 467	2 486	23 624	18 026	17 126	11
13 97	SONST. LÖTE (AUCH SILBERLÖTE BIS 8 VH AG)	T *	.	.	.	.	.	.	.
	DARUNTER ZUM ABSATZ BESTIMMT	T	.	.	.	.	.	.	4
13 99	SONST. NE-METALLE U. -LEGIERUNGEN	T *	8 461	8 271	6 877	.	.	.	.
	DARUNTER ZUM ABSATZ BESTIMMT	T	5 847	5 877	4 574	79 680	66 714	59 478	15
3	INSGESAMT	T *	411 190	390 330	392 320	.	.	.	.
	DARUNTER ZUM ABSATZ BESTIMMT	T	306 388	278 836	296 195	1 040 475	911 822	810 857	.

IN MELDENUMMER 2813 12 ENTHALTEN. - 2) ENTHAELT AUCH DIE MELDENUMMER 2813 11. - 3) BITTE BEACHTEN SIE AUCH DIE EINFUEHRUNG SEITE 5.

## 10 PRODUKTION NACH GUETERARTEN UND GUETERKLASSEN

MELDE- NR	ERZEUGNIS	EINHEIT	M E N G E			W E R T I N 1000 D M			ANZA DER BETR.
			1989 4. VJ	1990 3. VJ	1990 4. VJ	1989 4. VJ	1990 3. VJ	1990 4. VJ	
2815 00	ZWISCHENPRODUKTE DER NE-METALLIN- DUSTRIE, DIE DER METALLGEWINNUNG DIENEN								
	DARUNTER ZUM ABSATZ BESTIMMT	T *	27 573	13 151	16 981	40 223	27 580	31 536	
	EDELMETALLE								
2817 10	SILBER	KG *	.A	.A	.A	.	.	.	
	DARUNTER ZUM ABSATZ BESTIMMT	KG *	.A	.A	.A	.A	.A	.A	
2817 20	GOLD	KG *	.A	.A	.A	.	.	.	
	DARUNTER ZUM ABSATZ BESTIMMT	KG *	.A	.A	.A	.A	.A	.A	
2817 30	PLATIN	KG *	.A	.A	.A	.	.	.	
	DARUNTER ZUM ABSATZ BESTIMMT	KG *	.A	.A	.A	.A	.A	.A	
2817 50	PLATINBEIMETALLE	KG *	.A	.A	.A	.	.	.	
	DARUNTER ZUM ABSATZ BESTIMMT	KG *	.A	.A	.A	.A	.A	.A	
2817 70	EDELMETALL-LOTE (EINSCHL. SIL- BERLOTE UEBER 8 VH A6)	KG *	82 060	47 706	56 195	11 121	9 443	9 657	
	DARUNTER ZUM ABSATZ BESTIMMT	KG *	82 060	47 706	56 195	11 121	9 443	9 657	
2817 90	EDELMETALLPULVER	KG *	.A	.A	.A	.	.	.	
	DARUNTER ZUM ABSATZ BESTIMMT	KG *	.A	.A	.A	.A	.A	.A	
2817	INSGESAMT	KG *	922 079	699 529	712 109				
	DARUNTER ZUM ABSATZ BESTIMMT	KG *	481 712	423 373	403 222	234 236	201 516	201 453	
	NE-METALLHALBZEUG								
	STAEBE (STANGEN) AUS ALUMINIUM U. ALUMINIUMLEGIERUNGEN								
2841 11	NICHT LEGIERT	T *	19	32	23				
	DARUNTER ZUM ABSATZ BESTIMMT	T *	19	32	23	1 072	1 056	1 004	
2841 15	LEGIERT	T *	5 248	6 015	5 586				
	DARUNTER ZUM ABSATZ BESTIMMT	T *	5 248	6 015	5 586	37 040	36 913	33 395	
	PROFILE AUS ALUMINIUM U. ALUMINIUMLEGIERUNGEN								
2841 21	NICHT LEGIERT	T *	1 012	961	1 011				
	DARUNTER ZUM ABSATZ BESTIMMT	T *	1 012	961	1 011	10 697	10 379	10 802	
2841 25	LEGIERT	T *	70 981	80 644	75 807				
	DARUNTER ZUM ABSATZ BESTIMMT	T *	69 097	78 864	74 014	529 822	571 574	539 707	
	DRAHT AUS ALUMINIUM U. ALUMINIUMLEGIERUNGEN								
2841 31	NICHT LEGIERT	T *	.A	686	483				
	DARUNTER ZUM ABSATZ BESTIMMT	T *	550	686	483	3 591	3 527	2 630	
2841 35	LEGIERT	T *	1 208	1 287	1 231				
	DARUNTER ZUM ABSATZ BESTIMMT	T *	1 208	1 287	1 231	10 421	9 753	9 773	
	BLECHE, PLATTEN, TAFELN U. BAENDER AUS ALUMINIUM U. ALUMINIUMLEGIERUNGEN								
2841 41	NICHT LEGIERT	T *	.A	.A	.A				
	DARUNTER ZUM ABSATZ BESTIMMT	T *	122 874	129 899	120 948	330 017	350 274	299 531	
2841 45	LEGIERT	T *	153 862	160 169	.A				
	DARUNTER ZUM ABSATZ BESTIMMT	T *	153 862	160 169	149 081	477 306	478 487	416 862	
	ROHRE UND HOHLSTANGEN AUS ALUMI- NIUM U. ALUMINIUMLEGIERUNGEN								
2841 51	NICHT LEGIERT	T *	395	323	356				
	DARUNTER ZUM ABSATZ BESTIMMT	T *	395	323	356	3 810	2 682	2 814	
2841 55	LEGIERT	T *	6 468	6 143	5 879				
	DARUNTER ZUM ABSATZ BESTIMMT	T *	6 468	6 143	5 879	65 089	60 120	54 508	
2841 60	GESENKPRESS- U. SCHMIEDETEILE AUS ALUMINIUM U. ALUMINIUM- LEGIERUNGEN								
	DARUNTER ZUM ABSATZ BESTIMMT	T *	.A	.A	.A				
2841 70	LEITMATERIAL AUS ALUMINIUM U. ALUMINIUMLEGIERUNGEN (EINSCHL. STAHLALUMINIUM)								
	DARUNTER ZUM ABSATZ BESTIMMT	T *	11 416	14 268	17 062	28 690	34 371	36 440	
2841 90	SONST. HALBZEUG AUS ALUMINIUM U. ALUMINIUMLEGIERUNGEN								
	DARUNTER ZUM ABSATZ BESTIMMT	T *	.A	.A	.A				
2841	INSGESAMT	T *	9 420	11 347	10 949	60 431	72 500	70 093	
	DARUNTER ZUM ABSATZ BESTIMMT	T *	439 969	472 745	446 615	1 620 888	1 705 065	1 546 642	
	HALBZEUG AUS MAGNESIUM U. MAG- NESIUMLEGIERUNGEN								
2842 10	STAEBE (STANGEN), PROFILE, DRAHT, BLECHE, TAFELN, BAENDER								
	DARUNTER ZUM ABSATZ BESTIMMT	T *	.A	.A	.A	.A	.A	.A	
2842 50	ROHRE U. HOHLSTANGEN	T *	.A	.	.	.	.	.	
	DARUNTER ZUM ABSATZ BESTIMMT	T *	.A	.	.	.A	.	.	
2842 90	SONST. HALBZEUG	T *	.A	.A	.A	.	.	.	
	DARUNTER ZUM ABSATZ BESTIMMT	T *	.A	.A	.A	.A	.A	.A	
2842	INSGESAMT	T *	.A	.A	.A	.	.	.	
	DARUNTER ZUM ABSATZ BESTIMMT	T *	.A	.A	.A	.A	.A	.A	
	HALBZEUG AUS KUPFER U. KUPFER- LEGIERUNGEN								
	STAEBE (STANGEN) U. PROFILE								
2843 11	NICHT LEGIERT	T *	.A	6 129	6 249				
	DARUNTER ZUM ABSATZ BESTIMMT	T *	2 579	5 498	5 726	17 232	34 893	33 294	
2843 15	LEGIERT	T *	52 635	48 065	48 719				
	DARUNTER ZUM ABSATZ BESTIMMT	T *	51 973	47 683	48 175	215 743	207 196	197 004	

## 10 PRODUKTION NACH GUETERARTEN UND GUETERKLASSEN

MELDE- NR	ERZEUGNIS	EINHEIT	M E N G E			W E R T I N 1000 DM			ANZAHL DER BETR.
			1989 4. VJ	1990 3. VJ	1990 4. VJ	1989 4. VJ	1990 3. VJ	1990 4. VJ	1990 4. VJ
	DRAHT								
2843 32	MIT EINER STAERKE BIS 0,5 MM NICHT LEGIERT	T *	.A	45 763	51 430	.A			.
	DARUNTER ZUM ABSATZ BESTIMMT	T	.A	43 523	49 155	.A	25 157	25 168	17
2843 34	LEGIERT	T *	.A	1 235	1 150	.A			.
	DARUNTER ZUM ABSATZ BESTIMMT	T	.A	1 235	1 150	.A	17 989	16 195	10
	MIT EINER STAERKE UEBER 0,5 MM BIS 6 MM								
2843 35	NICHT LEGIERT	T *	.A	28 226	28 774	.A			.
	DARUNTER ZUM ABSATZ BESTIMMT	T	.A	14 613	14 463	.A	44 502	42 945	26
2843 37	LEGIERT	T *	.A	.A	.A	.A			.
	DARUNTER ZUM ABSATZ BESTIMMT	T	.A	7 604	6 960	.A	45 621	41 864	18
	MIT EINER STAERKE UEBER 6 MM								
2843 38	NICHT LEGIERT	T *	.	.A	.A	.	.A	.A	12
	DARUNTER ZUM ABSATZ BESTIMMT	T	.A	.A	.A	.A			.
2843 39	LEGIERT	T *	.A	.A	.A	.A	.A	.A	5
	DARUNTER ZUM ABSATZ BESTIMMT	T	.A	.A	.A	.A			.
	BLECHE, PLATTEN, TAFELN, BAEN- DER MIT EINER STAERKE UEBER 0,15 MM								
2843 41	NICHT LEGIERT	T *	.A	.A	.A				.
	DARUNTER ZUM ABSATZ BESTIMMT	T	40 219	51 339	45 479	178 480	206 584	180 923	14
2843 45	LEGIERT	T *	71 342	71 124	69 656				.
	DARUNTER ZUM ABSATZ BESTIMMT	T	70 845	70 635	69 030	271 269	256 663	240 795	22
	ROHRE (EINSCHL. ROHLINGEN) U. HOHLSTANGEN								
2843 51	NICHT LEGIERT	T *	28 567	.A	.A				.
	DARUNTER ZUM ABSATZ BESTIMMT	T	27 468	27 997	26 881	217 504	227 194	202 238	9
2843 55	LEGIERT	T *	22 247	22 458	23 265				.
	DARUNTER ZUM ABSATZ BESTIMMT	T	21 333	21 655	22 380	147 188	137 242	138 181	22
2843 60	GESENKSMIEDESTUECKE	T *	.A	.A	.A				.
	DARUNTER ZUM ABSATZ BESTIMMT	T	4 904	4 872	5 391	59 227	58 770	59 802	10
2843 71	LITZEN U. SEILE	T *	.A	23 594	30 345	.A			.
	DARUNTER ZUM ABSATZ BESTIMMT	T	.A	10 638	10 341	.A	58 421	55 123	19
2843 75	STAHLKUPFER	T *	.A	.A	.A				.
	DARUNTER ZUM ABSATZ BESTIMMT	T	.A	205	172	.A	1 920	1 427	4
2843 80	WIDERSTANDSMATERIAL	T *	.A	.A	.A	.A			.
	DARUNTER ZUM ABSATZ BESTIMMT	T	.A	.A	.A	.A	.A	.A	3
2843 90	SONST. HALBZEUG	T *	.A	.A	.A				.
	DARUNTER ZUM ABSATZ BESTIMMT	T	2 009	2 242	2 330	24 491	23 760	26 612	16
2843	INSGESAMT	T *	421 265	419 550	426 786				.
	DARUNTER ZUM ABSATZ BESTIMMT	T	377 937	373 626	375 086	1 605 312	1 548 133	1 447 652	.
	HALBZEUG AUS BLEI U. BLEILEGIE- RUNGEN								
2844 10	STAEBE, PROFILE U. DRAHT	T *	609	627	626				.
	MASSIV	T	609	627	626	2 552	2 304	2 460	5
2844 30	DARUNTER ZUM ABSATZ BESTIMMT	T							.
	BLECHE, PLATTEN, TAFELN U. BAENDER	T *	7 999	8 287	8 519				.
	DARUNTER ZUM ABSATZ BESTIMMT	T	7 999	8 287	8 519	14 616	18 018	16 349	7
2844 50	ROHRE (EINSCHL. ROHLINGEN), HOHLSTANGEN, TRAPS, BOGEN, ROHRVERSCHLUSS- U. ROHRVER- BINDUNGSSTUECKE	T *	78	127	184				.
	DARUNTER ZUM ABSATZ BESTIMMT	T	78	127	184	305	256	558	4
2844 90	SONST. HALBZEUG	T *	60	45	70				.
	DARUNTER ZUM ABSATZ BESTIMMT	T	60	45	70	522	448	661	7
2844	INSGESAMT	T *	8 746	9 086	9 399				.
	DARUNTER ZUM ABSATZ BESTIMMT	T	8 746	9 086	9 399	17 995	21 026	20 028	.
	HALBZEUG AUS ZINK U. ZINKLEGIE- RUNGEN								
2845 10	STAEBE, PROFILE U. DRAHT	T *	.A	.A	.A				.
	DARUNTER ZUM ABSATZ BESTIMMT	T	.A	.A	.A	.A	.A	.A	1
2845 30	BLECHE, PLATTEN, TAFELN U. BAENDER	T *	.A	.A	.A				.
	DARUNTER ZUM ABSATZ BESTIMMT	T	8 467	13 876	13 078	39 058	59 371	41 572	6
2845 80	SONST. HALBZEUG	T *	.A	.A	.A				.
	DARUNTER ZUM ABSATZ BESTIMMT	T	.A	.A	.A	.A	.A	.A	6
2845	INSGESAMT	T *	21 466	23 646	23 218				.
	DARUNTER ZUM ABSATZ BESTIMMT	T	17 770	18 060	18 122	59 826	78 494	61 826	.
	HALBZEUG AUS ZINN U. ZINNLEGIE- RUNGEN								
2846 10	STAEBE, PROFILE U. DRAHT	T *	.A	.A	.A				.
	MASSIV	T	.A	.A	.A	.A	.A	.A	4
2846 30	DARUNTER ZUM ABSATZ BESTIMMT	T							.
	BLECHE, PLATTEN, TAFELN U. BAENDER	T *	.A	.A	.A				.
	DARUNTER ZUM ABSATZ BESTIMMT	T	.A	.A	.A	.A	.A	.A	3
2846 50	ROHRE (EINSCHL. ROHLINGEN), HOHLSTANGEN, ROHRVERSCHLUSS- U. ROHRVERBINDUNGSSTUECKE	T *	.A	.A	.A				.
	DARUNTER ZUM ABSATZ BESTIMMT	T	.A	.A	.A	.A	.A	.A	1
2846 90	SONST. HALBZEUG	T *	.A	.A	.A				.
	DARUNTER ZUM ABSATZ BESTIMMT	T	.A	.A	.A	.A	.A	.A	3
2846	INSGESAMT	T *	36	49	387				.
	DARUNTER ZUM ABSATZ BESTIMMT	T	36	49	387	856	955	4 304	.

## 10 PRODUKTION NACH GUETERARTEN UND GUETERKLASSEN

MELDE- NR	ERZEUGNIS	EINHEIT	M E N G E			W E R T I N 1000 DM			ANZAHL DER BETR.
			1989 4. VJ	1990 3. VJ	1990 4. VJ	1989 4. VJ	1990 3. VJ	1990 4. VJ	1990 4. VJ
	HALBZEUG AUS NICKEL U. NICKEL- GIERUNGEN								
2847 11	STAEBE, PROFILE U. DRAHT NICHT LEGIERT	T *	.A	.A	.A				
	DARUNTER ZUM ABSATZ BESTIMMT	T *	365	465	367	12 637	12 351	9 196	8
2847 15	LEGIERT	T *	.A	1 587	1 467				
	DARUNTER ZUM ABSATZ BESTIMMT	T *	1 505	1 587	1 467	43 567	40 847	36 172	13
	BLECHE, PLATTEN, TAFELN U. BAENDER								
2847 31	NICHT LEGIERT	T *	.A	334	172				
	DARUNTER ZUM ABSATZ BESTIMMT	T *	244	334	172	10 415	11 173	5 146	5
2847 35	LEGIERT	T *	.A	.A	.A				
	DARUNTER ZUM ABSATZ BESTIMMT	T *	5 316	7 082	5 879	59 561	52 885	48 482	15
	ROHRE (EINSCHL. ROHLINGEN) U. HOHLSTANGEN								
2847 51	NICHT LEGIERT	T *	.A	.A	.A				
	DARUNTER ZUM ABSATZ BESTIMMT	T *	.A	.A	.A				
2847 55	LEGIERT	T *	.A	473	470				
	DARUNTER ZUM ABSATZ BESTIMMT	T *	461	473	470	13 205	12 684	10 867	4
2847 70	ANDERN ZUM VERNICKELN	T *	.A	.A	.A				
	DARUNTER ZUM ABSATZ BESTIMMT	T *	.A	.A	.A				
2847 80	HEIZLEITER AUS CHROMNICKEL- LEGIERUNGEN	T *	443	447	376				
	DARUNTER ZUM ABSATZ BESTIMMT	T *	443	447	376	14 251	13 176	12 319	5
2847 90	SONST. HALBZEUG	T *	.A	.A	.A				
	DARUNTER ZUM ABSATZ BESTIMMT	T *	1 924	3 668	2 782	51 593	70 800	58 189	9
2847	INSGESAMT	T *	10 512	14 442	11 879				
	DARUNTER ZUM ABSATZ BESTIMMT	T *	10 326	14 148	11 599	208 552	217 689	183 480	.
	HALBZEUG AUS SONST. NE-METALLEN U. DEREN LEGIERUNGEN								
2848 30	AUS TITAN U. TITANLEGIERUNGEN	T *	.A	.A	.A				
	DARUNTER ZUM ABSATZ BESTIMMT	T *	.A	.A	.A				
2848 50	AUS MOLYBDAN, WOLFRAM, TANTAL U. DEREN LEGIERUNGEN	T *	.A	.A	.A				
	DARUNTER ZUM ABSATZ BESTIMMT	T *	88	87	190	17 284	15 276	14 089	7
2848 60	AUS SONST. NE-METALLEN U. DEREN LEGIERUNGEN	T *	.A	.A	.A				
	DARUNTER ZUM ABSATZ BESTIMMT	T *	.A	.A	.A				
2848 80	DRUCKWALZEN	T *	.A	306	347				
	DARUNTER ZUM ABSATZ BESTIMMT	T *	.A	306	347				
2848 90	PLATTIERTES HALBZEUG (AUF MECH. WEGE PLATTIERT)	T *	.A	.A	.A				
	DARUNTER ZUM ABSATZ BESTIMMT	T *	3 386	4 536	4 128	50 527	58 027	64 691	6
2848	INSGESAMT	T *	4 628	6 269	5 552				
	DARUNTER ZUM ABSATZ BESTIMMT	T *	4 469	5 624	5 362	223 254	242 182	244 525	.
	EDELMETALLHALBZEUG HALBZEUG (EINSCHL. FOLIEN)								
2849 10	AUS SILBER U. SILBERLEGIERUNGEN	KG *	224 195	320 040	346 761				
	DARUNTER ZUM ABSATZ BESTIMMT	KG *	218 519	314 359	341 143	34 165	44 151	47 934	14
2849 20	AUS GOLD U. GOLDLEGIERUNGEN	KG *	.A	.A	.A				
	DARUNTER ZUM ABSATZ BESTIMMT	KG *	13 314	13 321	15 322	131 859	111 453	129 385	17
2849 30	AUS PLATIN U. PLATINLEGIERUNGEN	KG *	.A	.A	.A				
	DARUNTER ZUM ABSATZ BESTIMMT	KG *	.A	.A	.A				
2849 40	AUS PLATINBEIMETALLEN U. DEREN LEGIERUNGEN	KG *	.A	.A	.A				
	DARUNTER ZUM ABSATZ BESTIMMT	KG *	.A	.A	.A				
2849 50	EDELMETALLPLATTIERTES HALBZEUG	KG *	97 191	80 564	96 518				
	DARUNTER ZUM ABSATZ BESTIMMT	KG *	63 196	51 140	57 015	19 354	16 887	16 800	11
2849 70	DENTAL-METALLHALBZEUG	KG *	20 547	14 857	18 152				
	DARUNTER ZUM ABSATZ BESTIMMT	KG *	20 547	14 857	18 152	88 398	79 224	112 556	5
2849	INSGESAMT	KG *	366 958	427 740	478 651				
	DARUNTER ZUM ABSATZ BESTIMMT	KG *	317 248	395 595	433 526	290 356	277 574	330 138	.
2871 00	BEARBEITUNGSRESTSTOFFE U. SCHROTT AUS LEICHTMETALLEN	T	7 695	3 345	3 888	1 729	745	894	3
2874 00	BEARBEITUNGSRESTSTOFFE U. SCHROTT AUS SCHWERMETALLEN	T	10 573	10 251	9 417	4 708	4 296	3 983	11
2876 00	BEARBEITUNGSRESTSTOFFE U. SCHROTT AUS EDELMETALLEN	T	.A	.A	.A				
2877 00	METALLHALTIGE ASCHEN U. RUECK- STAENDE	T	110 446	130 765	109 790	5 314	5 219	5 505	5

## 10 PRODUKTION NACH GUETERARTEN UND GUETERKLASSEN

MELDE- NR	ERZEUGNIS	EINHEIT	M E N G E			W E R T I N 1000 DM			ANZAHL DER BETR.
			1989 4. VJ	1990 3. VJ	1990 4. VJ	1989 4. VJ	1990 3. VJ	1990 4. VJ	
GIESSEREIERZEUGNISSE 1)									
	GUSSEISEN MIT LAMELLENGRAPHIT (NICHT LEGIERT U. LEGIERT)								
2912 10	DRUCKROHRE U. FORMSTUECKE	1000 T *	.	0	0	.	.	.	.
2912 90	DARUNTER ZUM ABSATZ BESTIMMT	1000 T	.	0	0	.	.	.	8
	SONST. GUSSEISEN MIT LAMELLEN- GRAPHIT	1000 T *	.	516	564	.	.	.	.
2912	DARUNTER ZUM ABSATZ BESTIMMT	1000 T	.	367	409	.	904 825	966 038	308
	INSGESAMT	1000 T *	580	517	565	.	.	.	.
	DARUNTER ZUM ABSATZ BESTIMMT	1000 T	480	368	409	1 008 236	904 825	966 038	.
	GUSSEISEN MIT KUGELGRAPHIT (NICHT LEGIERT U. LEGIERT)								
2913 10	DRUCKROHRE U. FORMSTUECKE	1000 T *	.	63	62	.	.	.	.
2913 90	DARUNTER ZUM ABSATZ BESTIMMT	1000 T	.	63	62	.	135 757	137 584	10
	SONST. GUSSEISEN MIT KUGEL- GRAPHIT	1000 T *	.	156	174	.	.	.	.
2913	DARUNTER ZUM ABSATZ BESTIMMT	1000 T	.	156	174	.	448 858	503 228	148
	INSGESAMT	1000 T *	226	219	236	.	.	.	.
	DARUNTER ZUM ABSATZ BESTIMMT	1000 T	215	218	236	604 702	584 615	640 812	.
2914 00	STAHLGUSS (NICHT LEGIERT U. LEGIERT)	1000 T *	55	54	53	.	.	.	.
	DARUNTER ZUM ABSATZ BESTIMMT	1000 T	48	48	46	443 691	452 200	442 839	72
2917 00	TEMPERGUSS (NICHT LEGIERT U. LEGIERT)	1000 T *	33	25	29	.	.	.	.
	DARUNTER ZUM ABSATZ BESTIMMT	1000 T	27	22	25	134 779	123 052	150 945	22
2919 00	RESTSTOFFE AUS DER PRODUKTION VON EISEN-, STAHL- U. TEMPERGUSS	1000 T *	.	.	.	.	.	.	.
	DARUNTER ZUM ABSATZ BESTIMMT	1000 T	.	.	.	.	.	.	.
2951 10	LEICHTMETALLFORMGUSS AUS ALUMINIUM U. ALUMINIUM- LEGIERUNGEN	T *	117 208	106 841	115 103	.	.	.	.
2951 70	DARUNTER ZUM ABSATZ BESTIMMT	T	61 615	57 176	62 409	911 039	837 774	897 553	265
	AUS MAGNESIUM U. MAGNESIUM- LEGIERUNGEN	T *	1 818	1 459	.A	.	.	.	.
2951 80	DARUNTER ZUM ABSATZ BESTIMMT	T	824	1 077	888	25 210	30 614	26 335	16
	SONST. LEICHTMETALLFORMGUSS	T *	.	.	.	.	.	.	.
2951	DARUNTER ZUM ABSATZ BESTIMMT	T	.	.	.	.	.	.	.
	INSGESAMT	T *	119 026	108 300	.A	.	.	.	.
	DARUNTER ZUM ABSATZ BESTIMMT	T	62 440	58 253	63 297	936 249	868 388	923 888	.
2954 11	SCHWERMETALLFORMGUSS AUS KUPFER	T *	737	.A	.A	.	.	.	.
2954 12	DARUNTER ZUM ABSATZ BESTIMMT	T	588	676	2 841	14 654	15 729	13 471	22
	AUS ROTGUSS	T *	5 777	6 691	6 722	.	.	.	.
2954 13	DARUNTER ZUM ABSATZ BESTIMMT	T	3 834	4 351	4 100	49 731	54 829	53 329	75
	AUS MESSING	T *	11 011	10 614	10 035	.	.	.	.
2954 14	DARUNTER ZUM ABSATZ BESTIMMT	T	1 572	1 751	1 799	22 642	24 281	25 772	61
	AUS ZINNBRONZE	T *	1 865	1 852	1 649	.	.	.	.
2954 16	DARUNTER ZUM ABSATZ BESTIMMT	T	1 600	1 802	1 600	24 729	26 804	24 959	55
	AUS NEUSILBERLEGIERUNGEN MIT EINEM GEHALT BIS 10 VH NICKEL	T *	.A	.A	.A	.	.	.	.
2954 19	DARUNTER ZUM ABSATZ BESTIMMT	T	.A	.A	.A	.A	.A	.A	1
	AUS ANDEREN KUPFERLEGIERUNGEN	T *	606	1 661	1 911	.	.	.	.
2954 20	DARUNTER ZUM ABSATZ BESTIMMT	T	548	1 611	1 840	12 777	20 604	20 707	34
	AUS BLEI U. BLEILEGIERUNGEN	T *	4 113	4 036	4 115	.	.	.	.
2954 30	DARUNTER ZUM ABSATZ BESTIMMT	T	3 251	3 561	3 643	13 877	14 181	14 964	25
	AUS ZINK U. ZINKLEGIERUNGEN	T *	17 428	19 607	19 160	.	.	.	.
2954 40	DARUNTER ZUM ABSATZ BESTIMMT	T	14 170	16 220	15 743	113 217	121 922	112 584	82
	AUS ZINN U. ZINNLEGIERUNGEN	T *	.A	.A	.A	.	.	.	.
2954 50	DARUNTER ZUM ABSATZ BESTIMMT	T	25	20	49	1 886	1 952	2 486	5
	AUS NEUSILBER U. ANDEREN NIK- KELLEGIERUNGEN MIT EINEM GE- HALT UEBER 10 VH NICKEL	T *	.A	.A	.A	.	.	.	.
2954 90	DARUNTER ZUM ABSATZ BESTIMMT	T	.A	.A	.A	.A	.A	.A	1
	SONST. SCHWERMETALLFORMGUSS	T *	.	.A	.A	.	.A	.A	.
2954	DARUNTER ZUM ABSATZ BESTIMMT	T	.	.A	.A	.	.A	.A	1
	INSGESAMT	T *	41 681	45 439	46 682	.	.	.	.
	DARUNTER ZUM ABSATZ BESTIMMT	T	25 730	30 032	31 652	256 933	280 636	269 298	.
2957 00	EDELMETALLFORMGUSS	KG *	.A	.A	.A	.	.	.	.
	DARUNTER ZUM ABSATZ BESTIMMT	KG	.A	.A	.A	.A	.A	.A	8
2959 00	RESTSTOFFE AUS DER PRODUKTION VON NE-METALL- U. EDELMETALLFORMGUSS	T *	.A	.A	.A	.	.	.	.
	DARUNTER ZUM ABSATZ BESTIMMT	T	.A	.A	.A	.A	.A	.A	8

:) BITTE BEACHTEN SIE AUCH DIE EINFUEHRUNG AUF SEITE 5.

## 10 PRODUKTION NACH GUETERARTEN UND GUETERKLASSEN

MELDE- NR	ERZEUGNIS	EINHEIT	M E N G E			W E R T I N 1000 DM			ANZAHL DER BETR.
			1989 4. VJ	1990 3. VJ	1990 4. VJ	1989 4. VJ	1990 3. VJ	1990 4. VJ	
ERZEUGNISSE DER ZIEHEREIEN, KALT- WALZWERKE UND DER STAHLVERFORMUNG									
KALTHALZWERKS- U. ZIEHEREI-ER- ZEUGNISSE (OHNE DRAHT)									
3011 10	BLANKSTAHL	T *	.A	.A	.A	.	.	.	.
	DARUNTER ZUM ABSATZ BESTIMMT	T	208 095	206 966	191 416	404 837	407 977	375 509	51
3011 50	BANDSTAHL, KALT GEWALZT (UNTER 600 MM BREITE)	T *	478 114	469 679	446 642	.	.	.	.
	DARUNTER ZUM ABSATZ BESTIMMT	T	460 229	452 331	428 553	776 755	746 749	700 322	68
3011 91	KALTPROFILE	T *	.A	.A	.A	.	.	.	.
	AUS WARMBREITBAND, BREITFLACH- STAHL, BLECHEN ODER BANDSTAHL	T	39 870	45 454	42 660	68 897	75 452	67 987	20
3011 95	DARUNTER ZUM ABSATZ BESTIMMT	T	.	.	.	.	.	.	.
	AUS OBERFLAECHEVEREDELTEM MATERIAL	T *	15 631	19 967	23 150	.	.	.	.
	DARUNTER ZUM ABSATZ BESTIMMT	T	15 631	19 967	23 150	36 812	45 440	52 441	15
3011	INSGESAMT	T *	744 319	744 258	705 951	.	.	.	.
	DARUNTER ZUM ABSATZ BESTIMMT	T	723 825	724 718	685 779	1 287 301	1 275 618	1 196 259	.
KALT GEZOGENER DRAHT VON WALZDRAHT GEZOGEN MIT EINEM KOHLENSTOFFGEHALT BIS 0,25 VH (EISENDRAHT) U. EINEM QUERSCHNITT VON 0,80 MM ODER MEHR									
3015 21	BLANK	T *	343 090	394 629	371 802	.	.	.	.
	DARUNTER ZUM ABSATZ BESTIMMT	T	199 148	212 789	203 563	236 985	237 808	233 373	61
3015 22	VERZINKT	T *	.A	.A	.A	.	.	.	.
	DARUNTER ZUM ABSATZ BESTIMMT	T	2 894	3 315	2 960	4 790	5 629	5 006	7
3015 24	MIT ANDEREM METALLUEBERZUG	T *	.	.	.	.	.	.	.
	DARUNTER ZUM ABSATZ BESTIMMT	T	.	.	.	.	.	.	.
3015 25	VON MENIGER ALS 0,80 MM	T *	.A	.A	.A	.	.	.	.
	DARUNTER ZUM ABSATZ BESTIMMT	T	2 330	1 136	1 268	6 915	3 993	4 611	6
MIT EINEM KOHLENSTOFFGEHALT UEBER 0,25 VH (STAHLDRAHT)									
3015 26	BLANK	T *	82 417	81 450	81 374	.	.	.	.
	DARUNTER ZUM ABSATZ BESTIMMT	T	75 266	73 315	72 699	135 469	131 576	126 985	31
3015 28	MIT ANDEREM METALLUEBERZUG	T *	12 913	12 016	13 062	.	.	.	.
	DARUNTER ZUM ABSATZ BESTIMMT	T	10 321	8 886	9 670	20 065	17 339	18 651	12
VON ZUGEGAKUFTEM DRAHT DUENNER GEZOGEN MIT EINEM KOHLENSTOFF- GEHALT BIS 0,25 VH (EISENDRAHT) U. EINEM QUERSCHNITT VON 0,80 MM ODER MEHR									
3015 51	BLANK	T *	32 543	.A	.A	.	.	.	.
	DARUNTER ZUM ABSATZ BESTIMMT	T	18 093	29 586	25 194	21 387	28 909	24 913	10
3015 52	VERZINKT	T *	.A	.A	.A	.	.	.	.
	DARUNTER ZUM ABSATZ BESTIMMT	T	.A	.A	.A	.A	.A	.A	4
3015 54	MIT ANDEREM METALLUEBERZUG	T *	.A	.A	.A	.	.	.	.
	DARUNTER ZUM ABSATZ BESTIMMT	T	.A	.A	.A	.A	.A	.A	1
3015 55	VON MENIGER ALS 0,80 MM	T *	.A	.A	.A	.	.	.	.
	DARUNTER ZUM ABSATZ BESTIMMT	T	1 476	1 327	1 314	4 389	3 999	4 020	6
MIT EINEM KOHLENSTOFFGEHALT UEBER 0,25 VH (STAHLDRAHT)									
3015 56	BLANK	T *	.A	.A	.A	.	.	.	.
	DARUNTER ZUM ABSATZ BESTIMMT	T	438	449	391	9 898	7 137	5 433	8
3015 58	MIT ANDEREM METALLUEBERZUG	T *	.A	.A	.A	.	.	.	.
	DARUNTER ZUM ABSATZ BESTIMMT	T	.A	.A	.A	.A	.A	.A	2
3015 70	SCHWEISSDRAHT U. SCHWEISSSTAEBE WEDER UMHUELLT NOCH GEFUELLT	T *	.A	.A	.A	.	.	.	.
	DARUNTER ZUM ABSATZ BESTIMMT	T	15 724	15 902	15 862	53 864	51 041	51 304	10
3015 90	KUNSTSTOFFUEBERZOGENER DRAHT	T *	.A	.A	.A	.	.	.	.
	DARUNTER ZUM ABSATZ BESTIMMT	T	3 816	4 722	4 425	5 950	7 349	6 591	5
3015	INSGESAMT	T *	509 780	571 295	542 238	.	.	.	.
	DARUNTER ZUM ABSATZ BESTIMMT	T	331 153	353 373	339 153	602 527	497 775	483 894	.
DRAHTERZEUGNISSE UMHUELLTE STABELEKTRODEN U.									
3017 11	FUELLDRAEHTE	T	11 564	13 489	13 095	67 731	79 953	79 108	15
3017 14	STACHELDRAHT	T	.A	.A	.A	.A	.A	.A	3
3017 18	DRAHTSEILE U. -LITZEN AUS EISEN U. STAHL	T	39 271	36 385	37 960	169 199	155 775	162 581	44
DRAHTGEFLECHT									
3017 32	BLANK ODER VERZINKT	T	8 062	10 345	11 852	21 082	22 115	25 512	21
3017 33	KUNSTSTOFFUEBERZOGEN	T	5 839	5 916	7 154	11 090	11 824	13 675	12
3017 34	BETONSTAHLMATTEN NACH DIN 488	T	289 916	389 785	336 284	206 243	306 426	247 389	26
3017 35	GESCHWEISSTE ABSTANDHALTER U. GITTERTRAEGER FUER BETON- BEWEHRUNG	T	18 572	25 246	22 583	18 305	29 273	25 022	11
3017 38	GESCHWEISSTE DRAHTGITTER NACH SONST. NORMEN	T	33 056	35 622	29 358	53 738	59 207	53 098	20
DRAHTGEWEBE									
3017 41	METALLTUECHER U. EGOUTTEURE	T	936	1 349	1 463	37 137	36 878	36 373	17
3017 49	SONST. DRAHTGEWEBE	T	4 466	3 476	3 496	60 244	56 701	55 574	27
MATRATZEN- U. POLSTERBESTAND- TEILE									
3017 52	POLSTER- U. MATRATZENFEDERN	T	.A	.A	.A	.A	.A	.A	!
3017 54	MATRATZENKETTEN, -HAKEN U. -STUETZEN	T	638	721	608	2 426	2 834	2 380	.
3017 57	FEDERKERNE FUER MATRATZEN U. POLSTERMOEBEL	T	24 288	23 219	28 332	129 922	137 178	160 913	18
3017 91	DRAHTNAGEL U. -STIFTE, EINSCHL. FORMERSTIFTE U. AE.	T	7 942	6 520	6 656	25 504	14 780	15 389	17
3017 97	SACKVERSCHLUESSE, OESENDRAHT, STIEFELISEN, STOSSPLATTEN U. DRAHTKORN	T	4 292	5 779	5 846	8 161	14 629	15 013	17
3017	INSGESAMT	T	449 499	558 383	505 540	812 542	929 009	894 123	.



## 10 PRODUKTION NACH GUETERARTEN UND GUETERKLASSEN

MELDE- NR	ERZEUGNIS	EINHEIT	M E N G E			W E R T I N 1000 D M			ANZAHL DER BETR.
			1989 4. VJ	1990 3. VJ	1990 4. VJ	1989 4. VJ	1990 3. VJ	1990 4. VJ	1990 4. VJ
	GESENKSCHMIEDESTUECKE, FREIFORM- SCHMIEDESTUECKE BIS 125 KG ROH- GEWICHT, KALTFLIESSPRESSTEILE AUS STAHL								
	GESENKSCHMIEDESTUECKE FUER KRAFTFAHRZEUGE								
3021 21	FUER PERSONENKRAFTWAGEN	T	.	71 352	74 806	S	316 439	330 099	58
3021 25	FUER NUTZFAHRZEUGE	T	.	75 246	71 222	S	239 851	230 402	55
3021 31	FUER MASCHINENBAUERZEUGNISSE FUER LANDMASCHINEN U. ACKER- SCHLEPPER	T	.	4 269	4 703	S	19 341	21 277	27
3021 32	FUER HEBEZEUGE U. FOERDER- MITTEL	T	.	7 320	7 137	S	35 971	36 782	24
3021 33	FUER BAU- U. BAUSTOFFMASCHINEN	T	.	16 208	16 030	S	61 139	60 467	29
3021 39	FUER SONST. MASCHINENBAU- ERZEUGNISSE	T	.	12 111	12 928	S	71 064	67 855	42
3021 40	FUER SONST. VERENDUNGSMASCHINEN	T	.	33 857	31 583	S	161 084	169 054	63
3021 61	FREIFORMSCHMIEDESTUECKE GESCHMIEDETE ODER GEWALZTE RINGE	T	8 545	11 268	9 353	33 358	42 759	35 632	12
3021 65	ANDERE FREIFORMSCHMIEDESTUECKE BIS 125 KG ROHGEWICHT	T	5 661	4 827	4 942	19 869	17 666	18 294	22
	ROHRFORM-, ROHRVERSCHLUSS- U. ROHRVERBINDUNGSMASCHINEN AUS STAHL								
3021 71	STAHLFLANSCH	T	24 412	26 040	22 168	112 025	123 823	107 944	31
3021 72	BOGEN, MINKEL U. MUFFEN, MIT GEWINDE	T	.	649	466	S	8 792	5 329	3
3021 74	ANDERE ROHRFORM-, ROHRVER- SCHLUSS- U. ROHRVERBINDUNGSMASCHINEN STUECKE ZUM STUMPF U. EIN- SCHWEISSEN	T	.	7 716	7 741	S	44 500	44 364	21
3021 79	SONST. ROHRFORM-, ROHRVER- SCHLUSS- U. ROHRVERBINDUNGSMASCHINEN STUECKE	T	.	3 332	3 304	S	51 355	52 300	10
	KALTFLIESSPRESSTEILE								
3021 81	FUER KRAFTFAHRZEUGE	T	.	12 405	12 417	S	80 324	81 825	22
3021 82	FUER MASCHINENBAUERZEUGNISSE	T	.	817	736	S	7 014	6 207	7
3021 83	FUER ELEKTROTECHNISCHE ER- ZEUGNISSE	T	.	517	485	S	3 871	4 174	5
3021 89	FUER SONST. VERENDUNGSMASCHINEN	T	.	6 199	6 737	S	29 861	31 688	13
3021	INSGESAMT	T	293 023	294 133	286 756	1 271 812	1 314 854	1 303 693	.
	PRESS-, ZIEH- U. STANZTEILE MIT EINEM STUECKGEWICHT UEBER 50 G FUER KRAFTFAHRZEUGE								
3022 21	FUER PERSONENKRAFTWAGEN	T	.	36 537	41 037	S	203 244	206 794	84
3022 25	FUER NUTZFAHRZEUGE	T	.	28 798	28 062	S	112 118	111 761	43
3022 30	FUER MASCHINENBAUERZEUGNISSE	T	.	7 120	6 716	S	37 370	37 322	46
3022 40	FUER ELEKTROTECHNISCHE ERZEUG- NISSE	T	.	4 365	4 214	S	30 036	30 347	40
3022 90	FUER SONST. VERENDUNGSMASCHINEN	T	.	46 091	47 250	S	247 833	256 141	116
3022	INSGESAMT	T	117 070	122 910	127 279	600 590	630 601	642 365	.
	FEDERN AUS STAHL ODER NE-METALL TRAGFEDERN AUS STAHL								
3023 11	BLATTFEDERN	T	.	9 358	9 680	S	37 605	40 133	19
3023 13	PARABELFEDERN	T	.	9 638	9 246	S	47 068	45 988	8
3023 14	SCHRAUBENFEDERN	T	.	12 826	13 198	S	99 718	99 119	41
3023 15	STABILISATOREN	T	6 165	6 894	7 175	30 145	34 216	36 123	6
3023 16	DREHSTABFEDERN	T	.	1 815	2 283	S	14 994	18 329	4
	TECHNISCHE FEDERN AUS STAHL								
3023 31	SCHRAUBENDRUCKFEDERN	T	.	14 278	14 789	S	99 641	102 560	48
3023 32	SCHRAUBENZUGFEDERN	T	.	2 593	1 836	S	18 570	16 344	31
3023 33	DREHSTABFEDERN (SCHENKELFEDERN)	T	.	455	519	S	8 063	8 542	20
3023 34	FLACHFEDERN	T	.	6 911	6 333	S	74 388	62 632	34
3023 35	SPIRALFLACHFEDERN	T	736	651	692	12 557	10 841	11 349	8
3023 36	TELLERFEDERN	T	930	906	760	21 388	20 054	18 551	6
3023 37	TORSIONSTABFEDERN	T	.	780	1 201	S	5 582	7 975	11
3023 38	DRAHTFORMFEDERN	T	.	648	732	S	8 617	10 228	13
	SONST. FEDERN AUS STAHL								
3023 42	KALTGEFORMT	T	.	1 692	1 677	S	26 217	27 794	27
3023 43	WARMGEFORMT	T	.	321	311	S	1 988	1 894	7
3023 91	FEDERN AUS NE-METALL	T	491	457	492	19 201	18 343	18 339	32
3023	INSGESAMT	T	72 022	70 222	69 924	513 746	525 905	525 900	.
	KETTEN AUS STAHL ODER NE-METALL KETTEN AUS STAHL								
3024 20	GLEITTSCHUTZKETTEN AUS STAHL GESCHWEISSTE KETTEN AUS STAHL MIT EINER GROSSTEN QUER- SCHNITTABMESSUNG DES MATERIALS BIS 16 MM	T	1 655	675	1 344	32 837	11 761	27 659	5
	UEBER 16 MM								
3024 51	UNGESCHWEISSTE KETTEN AUS STAHL	T	8 990	5 082	5 771	53 651	37 182	46 743	14
3024 55	KETTENTEILE AUS STAHL	T	8 266	6 200	6 626	28 276	23 640	25 997	10
3024 60	KETTEN AUS NE-METALL	T	998	1 118	1 085	8 147	9 183	8 942	7
3024 70	INSGESAMT	T	.	70	67	S	544	482	3
3024 90	INSGESAMT	T	.	444	755	S	3 787	4 001	7
3024	INSGESAMT	T	.	13 589	15 648	S	86 097	113 827	.

## 10 PRODUKTION NACH GUETERARTEN UND GUETERKLASSEN

MELDE- NR	ERZEUGNIS	EINHEIT	M E N G E			W E R T I N 1000 DM			ANZAHL DER BETR.
			1989 4. VJ	1990 3. VJ	1990 4. VJ	1989 4. VJ	1990 3. VJ	1990 4. VJ	
	SCHRAUBEN, BOLZEN, MUTTERN, SCHNELLENSCHRAUBEN, SCHRAUBHAKEN, NIETE, SPLINTE, KEILE, UNTERLEG- SCHEIBEN U. AEHNLICHE WAREN AUS EISEN ODER STAHL								
3025 21	SCHNELLENSCHRAUBEN	T	.	2 332	1 678	S	5 481	4 069	6
3025 24	ANDERE HOLZSCHRAUBEN	T	.	6 638	6 179	S	32 847	31 023	19
3025 26	SCHRAUBHAKEN, RING- U. OESEN- SCHRAUBEN	T	.	1 652	1 623	S	9 093	8 869	10
3025 28	GEWINDEFORMENDE SCHRAUBEN	T	.	.	.	S	.	.	.
3025 29	AUS STAHL, NICHTROSTEND	T	.	962	801	S	8 486	6 586	7
	AUS SONST. STAHL	T	.	7 256	6 914	S	52 707	51 063	14
	ANDERE SCHRAUBEN U. BOLZEN MIT GEWINDE								
3025 33	ZUM BEFESTIGEN VON OBERBAU- MATERIAL FUER BAHNEN	T	.	2 058	2 196	S	9 172	8 881	9
3025 34	OHNE KOPF	T	.	5 702	5 342	S	43 119	41 513	30
	MIT KOPF U. SCHLITZ ODER KREUZSCHLITZ								
3025 36	AUS STAHL, NICHTROSTEND	T	.	464	349	S	9 588	8 985	10
3025 38	AUS SONST. STAHL	T	.	5 842	5 456	S	47 311	45 993	31
	MIT KOPF U. INNENSECHSKANT								
3025 52	AUS STAHL, NICHTROSTEND	T	.	325	528	S	4 041	6 327	5
3025 53	AUS SONST. STAHL	T	.	4 197	3 799	S	33 522	31 013	12
	MIT KOPF U. AUSSENSECHSKANT								
3025 54	AUS STAHL, NICHTROSTEND	T	.	2 007	1 706	S	18 606	15 294	11
	AUS SONST. STAHL, MIT EINER ZUGFESTIGKEIT VON								
3025 56	WENIGER ALS 800 N/MM2	T	.	8 557	8 605	S	33 684	33 637	23
3025 57	800 N/MM2 ODER MEHR	T	.	17 626	17 311	S	90 115	88 855	21
	MIT SONST. KOPFFORMEN								
3025 58	AUS STAHL, NICHTROSTEND	T	.	107	132	S	1 424	2 103	8
3025 59	AUS SONST. STAHL	T	.	17 632	17 125	S	128 704	124 325	37
	MUTTERN								
3025 65	AUS STAHL, NICHTROSTEND	T	.	390	451	S	3 350	3 253	4
3025 66	AUS SONST. STAHL	T	.	13 530	13 421	S	71 295	70 473	24
3025 74	SCHRAUBDUEBEL, GEWINDEHUELSEN U. AEHNLICHE WAREN MIT GEWINDE	T	.	5 455	5 069	S	39 408	38 638	17
3025 76	FEDERRINGSCHNEIBEN U. ANDERE SICHERUNGSSCHNEIBEN	T	.	590	549	S	4 994	4 687	5
3025 77	GLEISBAUFEDERRINGE	T	.	935	792	S	3 261	2 342	4
3025 78	ANDERE UNTERLEGSCHNEIBEN	T	.	6 150	5 575	S	27 007	25 257	13
3025 80	NIETE (VOLLNIETE)	T	.	2 170	2 114	S	12 096	10 989	10
	SPLINTE, KEILE U. AEHNLICHE WAREN OHNE GEWINDE								
3025 95	AUS DRAHT HERGESTELLT	T	.	572	552	S	2 943	2 996	10
3025 99	SONST. ART	T	.	1 663	1 597	S	21 281	20 587	12
3025	INSGESAMT	T	.	114 811	109 803	S	713 535	687 758	.
	SCHRAUBEN, BOLZEN, MUTTERN, SCHRAUBHAKEN, NIETE, SPLINTE, KEILE, UNTERLEGSCHNEIBEN U. AEHNLICHE WAREN AUS NE-METALL AUS ALUMINIUM ODER ALUMINIUM- LEGIERUNGEN								
3026 11	SCHRAUBEN U. BOLZEN MIT GEWINDE	T	.	107	101	S	877	865	11
3026 14	MUTTERN, GEWINDEHUELSEN U. AEHNLICHE WAREN MIT GEWINDE	T	.	.A	.A	S	.A	.A	2
3026 17	UNTERLEGSCHNEIBEN, NIETE, SPLINTE, KEILE U. AEHNLICHE WAREN OHNE GEWINDE	T	.	190	136	S	3 552	2 747	9
	AUS KUPFER ODER MESSING								
3026 41	HOLZSCHRAUBEN	T	.	.A	.A	S	.A	.A	1
3026 43	ANDERE SCHRAUBEN U. BOLZEN MIT GEWINDE	T	.	65	66	S	958	961	5
3026 45	MUTTERN	T	.	-	-	S	-	-	-
3026 47	GEWINDEHUELSEN U. AEHNLICHE WAREN MIT GEWINDE	T	.	.A	.A	S	.A	.A	2
3026 49	UNTERLEGSCHNEIBEN, NIETE, SPLINTE U. AEHNLICHE WAREN OHNE GEWINDE	T	.	221	244	S	4 455	3 963	10
	AUS SONSTIGEN NE-METALLEN								
3026 71	SCHRAUBEN U. BOLZEN MIT GEWINDE	T	.	1 104	1 093	S	16 416	15 230	26
3026 74	MUTTERN, GEWINDEHUELSEN U. AEHNLICHE WAREN MIT GEWINDE	T	.	128	128	S	2 768	2 601	7
3026 77	UNTERLEGSCHNEIBEN, NIETE, SPLINTE, KEILE U. AEHNLICHE WAREN OHNE GEWINDE	T	.	161	170	S	3 491	3 884	9
3026	INSGESAMT	T	.	2 114	2 088	S	33 829	31 472	.
	PULVERMETALLURGISCHE ERZEUGNISSE KOERNER U. PULVER AUS ROEISEN, SPIEGELEISEN, EISEN ODER STAHL PULVERMETALLURGISCHE ERZEUGNISSE AUS EISEN ODER STAHL								
3027 10	FUER KRAFTFAHRZEUGE	T	.A	.A	.A	.A	.A	.A	2
3027 41	FUER MASCHINENBAUERZEUGNISSE	T	.	3 938	4 103	S	77 636	77 515	12
3027 42	FUER ELEKTROTECHNISCHE ERZEUG- NISSE	T	.	251	242	S	5 425	5 008	7
3027 43	FUER BUEROMASCHINEN U. DATEN- VERARBEITUNGSGERAETE	T	.	326	313	S	6 610	5 906	6
3027 44	FUER SONST. VERWENDUNGSZWECKE	T	.	56	69	S	1 156	1 342	5
3027 49	PULVERMETALLURGISCHE ERZEUG- NISSE AUS NE-METALL	T	.	710	550	S	16 446	14 809	9
	FUER KRAFTFAHRZEUGE								
3027 71	FUER ELEKTROTECHNISCHE ERZEUGNISSE	T	.	38	32	S	1 834	1 610	3
3027 72	FUER SONST. VERWENDUNGSZWECKE	T	.	.A	.A	S	.A	.A	3
3027 79	FUER SONST. VERWENDUNGSZWECKE	T	.	164	182	S	14 769	13 299	8
3027	INSGESAMT	T	.A	.A	.A	.A	.A	.A	.

## 10 PRODUKTION NACH GUETERARTEN UND GUETERKLASSEN

MELDE- NR	ERZEUGNIS	EINHEIT	M E N G E			W E R T I N 1000 DM			ANZAHL DER BETR.
			1989 4. VJ	1990 3. VJ	1990 4. VJ	1989 4. VJ	1990 3. VJ	1990 4. VJ	1990 4. VJ
	DREHTEILE AUS METALL GEDREHTE SCHRAUBEN, BOLZEN, MÜTTERN, UNTERLEGSCHIEDEN U. ÄHNLICHE WAREN								
3028 11	AUS STAHL, NICHTROSTEND	T	.	6 204	5 687	S	81 306	78 863	118
3028 13	AUS SONST. STAHL	T	.	23 974	23 396	S	175 346	174 181	168
3028 15	AUS KUPFER ODER MESSING	T	.	1 670	1 562	S	25 079	23 407	58
3028 17	AUS ALUMINIUM	T	.	469	415	S	8 050	7 267	52
3028 19	AUS SONST. NE-METALL	T	.	2 576	2 718	S	44 306	45 182	67
	SONST. DREHTEILE (AUTOMATEN- DREHTEILE)								
3028 31	FÜR MASCHINENBAUERZEUGNISSE	T	.	8 940	8 315	S	85 613	82 610	85
3028 39	SONST. MASCHINENBAUERZEUGNISSE	T	.	6 737	6 480	S	54 920	55 246	86
3028 41	FÜR STRASSENFAHRZEUGE U. ZULIEFERERERZEUGNISSE	T	.	12 950	12 961	S	180 607	176 454	81
3028 44	FÜR WASSERFAHRZEUGE	T	.	12	13	S	238	241	5
3028 46	FÜR LUFT- U. RAUMFAHRZEUGE	T	.	129	117	S	3 424	3 394	11
3028 49	FÜR ELEKTROTECHNISCHE ERZEUGNISSE	T	.	1 648	1 626	S	38 800	39 641	55
3028 51	FÜR FEINMECHANISCHE U. OPTISCHE ERZEUGNISSE	T	.	1 415	1 410	S	25 747	25 954	51
3028 55	FÜR EISEN-, BLECH- U. METALLWAREN	T	.	1 971	1 875	S	25 765	25 712	32
3028 59	FÜR SONST. ERZEUGNISSE	T	.	6 831	6 541	S	88 661	85 873	105
3028	INSGESAMT	T	79 509	75 527	73 118	821 238	837 882	823 535	.
3029 00	SONST. ERZEUGNISSE DER STAHLVER- FORMUNG	.	.	.	.	.A	.A	.A	56
	REPARATUREN, OBERFLÄCHENVER- EDLUNG, HÄRTUNG, MONTAGEN, SCHWEISSEREI-, SCHLOSSEREI-, DRE- HEREI- U.Ä. ARBEITEN								
3092 00	REPARATUREN VON ERZEUGNISSEN DER STAHLVERFORMUNG	.	.	.	.	12 157	11 109	11 465	16
	OBERFLÄCHENVEREDLUNG U. HÄRTUNG METALLISCHE UEBERZÜGE								
3093 11	IM GALVANISCHEN VERFAHREN	.	.	.	.	S	312 890	320 442	205
	DAV. LOHNVEREDLUNG	.	.	.	.	S	261 708	267 089	170
3093 14	EIGENVEREDLUNG	.	.	.	.	S	51 182	53 353	35
	IM SCHMELZVERFAHREN	.	.	.	.	S	140 721	138 887	78
	DAV. LOHNVEREDLUNG	.	.	.	.	S	121 266	120 000	67
3093 17	EIGENVEREDLUNG	.	.	.	.	S	19 455	18 887	11
	IM SPRITZVERFAHREN	.	.	.	.	S	27 485	30 558	18
	DAV. LOHNVEREDLUNG	.	.	.	.	S	20 255	23 798	12
	EIGENVEREDLUNG	.	.	.	.	S	7 230	6 760	6
3093 21	NICHTMETALLISCHE UEBERZÜGE ELOXIEREN	.	.	.	.	S	128 532	119 606	74
	DAV. LOHNVEREDLUNG	.	.	.	.	S	107 172	100 188	58
3093 25	EIGENVEREDLUNG	.	.	.	.	S	21 360	19 418	16
	LACKIEREN	.	.	.	.	S	72 281	76 248	75
	DAV. LOHNVEREDLUNG	.	.	.	.	S	62 438	66 177	62
3093 28	EIGENVEREDLUNG	.	.	.	.	S	9 843	10 071	13
	SONST. NICHTMETALLISCHE UEBERZÜGE	.	.	.	.	S	55 873	57 826	54
	DAV. LOHNVEREDLUNG	.	.	.	.	S	52 113	54 447	49
3093 50	EIGENVEREDLUNG	.	.	.	.	S	3 760	3 379	5
	WÄRMEBEHANDeln	.	.	.	.	S	98 102	97 429	74
	DAV. LOHNVEREDLUNG	.	.	.	.	S	82 619	82 263	59
3093 70	EIGENVEREDLUNG	.	.	.	.	S	15 483	15 186	15
	AUFDAUFEN VON METALLISCHEN UEBERZÜGEN	.	.	.	.	S	33 431	42 969	9
	DAV. LOHNVEREDLUNG	.	.	.	.	S	.A	.A	8
3093 90	EIGENVEREDLUNG	.	.	.	.	S	.A	.A	1
	SONST. OBERFLÄCHENVEREDLUNG	.	.	.	.	S	128 643	133 357	83
	DAV. LOHNVEREDLUNG	.	.	.	.	S	70 149	63 178	49
3093	EIGENVEREDLUNG	.	.	.	.	S	58 494	70 179	14
	INSGESAMT	.	.	.	.	870 056	897 958	1 017 322	.
3097 00	MONTAGEN VON ERZEUGNISSEN DER STAHLVERFORMUNG	.	.	.	.	21 296	15 894	15 452	16
	SCHWEISSEREI-, SCHLOSSEREI-, DREHEREI- U.Ä. ARBEITEN								
3099 10	SCHWEISSEREIARBEITEN ALLGEMEINER ART (SOWEIT NICHT ZUR PRODUKTION GEOEREND)	.	.	.	.	66 008	75 477	74 182	81
3099 30	SCHLOSSEREIARBEITEN (SOWEIT NICHT ZUR PRODUKTION GEOEREND)	.	.	.	.	152 631	146 953	180 808	175
3099 40	DREHEREI- U. FRAESEREIARBEITEN (SOWEIT NICHT ZUR PRODUKTION GEOEREND)	.	.	.	.	84 192	131 601	132 642	178
3099 50	SCHLEIFEREIARBEITEN (SOWEIT NICHT ZUR PRODUKTION GEOEREND)	.	.	.	.	21 053	33 202	35 271	72
3099 70	BESCHLAGSCHMIEDE-, KUNSTSCHMIEDE- U. REPARATURSCHMIEDEARBEITEN	.	.	.	.	15 417	10 699	13 882	11
3099 80	LAENDLICHE REPARATUR-WERKSTATT- ARBEITEN	.	.	.	.	7 753	12 128	15 964	15
3099	INSGESAMT	.	.	.	.	357 054	410 060	452 759	.

## 10 PRODUKTION NACH GUETERARTEN UND GUETERKLASSEN

MELDE- NR	ERZEUGNIS	EINHEIT	M E N G E			W E R T I N 1000 DM			ANZAHL DER BETR.
			1989 4. VJ	1990 3. VJ	1990 4. VJ	1989 4. VJ	1990 3. VJ	1990 4. VJ	
STAHLBAUERZEUGNISSE U.									
SCHIENENFAHRZEUGE									
FERTIGTEILBAUTEN UEBERWIEGEND AUS METALL									
HALLEN UEBERWIEGEND AUS EISEN ODER STAHL									
3111 11	OHNE EINBAUTEN	T	.A	53 735	60 153	.A	188 097	244 267	116
3111 14	MIT EINBAUTEN WIE KRANBAHNEN, BUEHNEN, TREPPEN, ZWISCHEN- WAENDEN, REGALE USW.	T	.A	23 652	22 156	.A	74 197	74 783	52
3111 17	ANDERE FERTIGTEILBAUTEN UEBER- WIEGEND AUS EISEN ODER STAHL	T	.A	19 415	19 996	.A	134 392	144 685	84
3111 50	FERTIGTEILBAUTEN (GEBAEUDE) UEBERWIEGEND AUS NE-METALL	1000 M2	.A	186	253	.A			
3111	INSGESAMT	T	.A	1 280	1 124	.A	20 446	18 878	10
		1000 M2	.A	214	190				
		T	83 858	98 082	103 429	369 309	427 132	482 613	.
KONSTRUKTIONEN AUS STAHL									
SKELETTKONSTRUKTIONEN OHNE DACH U. AUSSENWAENDE									
3114 11	STUETZ- U. TRAEGERKONSTRUKTIONEN	T	.	98 413	112 111	S	341 712	408 331	210
3114 15	TUERME U. GITTERMASTE	T	.A	39 444	42 544	.A	154 185	173 737	147
3114 21	GERUESTKONSTRUKTIONEN	T	.A	12 251	11 123	.A	43 465	43 039	44
3114 23	BRUECKEN U. BRUECKENELEMENTE	T	.	33 713	26 800	S	166 970	131 484	43
3114 31	SIGNALBRUECKEN, BRUECKEN FUER ROHR- U. KABELLEITUNGEN	T	.A	6 273	8 072	.A	34 292	56 355	24
3114 35	STAHLWASSERBAUTEN	T	.A	641	307	.A	2 304	1 421	5
3114 40	KONSTRUKTIONEN FUER DEN TUNNEL- U. SCHACHTAUSBAU	T	3 509	2 887	3 852	33 178	27 420	31 127	16
3114 50	SCHALLUNGSGERUESTE U. SONST. SCHALLUNGSMATERIAL AUS STAHL- PROFILIEN	T	.A	2 471	4 104	.A	5 201	9 401	6
3114 70	BAUELEMENTE U. ANDERE KLEIN- KONSTRUKTIONEN AUS STAHL	T	.A	20 859	20 815	.A	108 815	118 434	17
3114 81	TORE U. TUEREN AUS GEWALZTEN ODER STRANGGEPRESSTEN STAHL- PROFILIEN	T	.	28 011	33 513	S	164 429	194 653	189
3114 84	FENSTER AUS GEWALZTEN ODER STRANGGEPRESSTEN STAHLPROFILIEN	T	.	936	766	S	11 402	13 922	32
3114 87	TUERZARGEN AUS GEWALZTEN ODER STRANGGEPRESSTEN STAHLPROFILIEN	1000 M2	.	17	16				
3114 91	GLASDAECHER SONIE GLEICHARTIGE VERGLASTE BAUTEILE	T	.	489	511	S	6 868	8 737	13
3114 92	DACHSTUEHLE, DACHBINDER U. DECKENTRAEGER AUS GEWALZTEN ODER STRANGGEPRESSTEN STAHL- PROFILIEN	1000 M2	.	3 746	4 444	58 260	39 791	59 725	13
			.	97	203				
3114 93	ABDECKUNGEN (LICHTGITTER) U. ROSTE AUS GEWALZTEN ODER STRANGGEPRESSTEN STAHLPROFILIEN	T	.	3 076	2 807	S	12 033	12 598	17
3114 95	INSTALLATIONSWAENDE U. SANITAER- ZELLEN MIT EINEM RAHMEN AUS GEWALZTEN ODER STRANGGEPRESSTEN STAHLPROFILIEN	T	.	30 027	29 507	S	90 097	89 718	53
3114 97	SONSTIGE BAUELEMENTE AUS GEWALZ- TEN ODER STRANGGEPRESSTEN STAHLPROFILIEN	T	.	1 970	2 262	S	12 605	15 158	13
3114 99	SONSTIGE KONSTRUKTIONEN AUS GE- WALZTEN ODER STRANGGEPRESSTEN STAHLPROFILIEN	T	.	19 240	23 338	S	108 939	136 522	135
3114 09	KONSTRUKTIONSTEILE AUS GEWALZTEN ODER STRANGGEPRESSTEN STAHL- PROFILIEN	T	.A	25 542	25 833	.A	143 725	147 893	147
3114	INSGESAMT	T	.	19 913	16 713	S	73 888	72 816	45
		T	.	349 902	369 422	S	1 549 141	1 725 071	.
ERZEUGNISSE FUER DEN GRUBENAUSBAU									
ERZEUGNISSE AUS PROFILSTAHL U. STAHLSCHIENEN FUER DEN STRECKENAUSBAU									
3117 10	HYDRAULISCHE GRUBENSTEMPEL (EINZELSTEMPEL) 1)	T	81 641	65 799	63 187	120 225	100 312	97 681	16
3117 21	SCHREITENDER HYDRAULISCHER GRUBENAUSBAU 2)	T							
3117 25	STRECKENBAUEINRICHTUNGEN	T	15 540	13 587	19 643	127 768	103 277	171 055	6
3117 50	ZUBEHOER, EINZEL- U. ERSATZTEILE FUER HYDRAULISCHE GRUBENSTEMPEL	T	7 116	3 281	2 928	16 532	6 620	6 984	4
3117 07	FUER ANDERE ERZEUGNISSE FUER DEN GRUBENAUSBAU	T	4 264	4 735	4 218	41 277	32 192	39 889	15
3117 08	INSGESAMT	T	9 329	9 138	8 694	28 462	28 146	26 849	16
3117		T	117 890	96 540	98 670	334 264	270 547	342 458	.
KONSTRUKTIONEN AUS ALUMINIUM									
SKELETTKONSTRUKTIONEN OHNE DACH U. AUSSENWAENDE									
3118 11	BRUECKEN U. BRUECKENELEMENTE, TUERME U. GITTERMASTE	T	.	2 256	2 797	S	18 360	22 333	15
3118 14	GERUESTKONSTRUKTIONEN	T	.A	263	1 158	.A	12 186	25 642	6
3118 17	TORE U. TUEREN AUS GEWALZTEN ODER STRANGGEPRESSTEN ALUMINIUM- PROFILIEN	T	.	2 530	2 689	S	32 908	42 316	9
3118 31		T	.	8 642	9 370	S	140 322	153 800	216
		1000 M2	.	254	263				

1) IN MELDENUMMER 3117 25 ENTHALTEN. - 2) ENTHAELT AUCH DIE MELDENUMMER 3117 21.

## 10 PRODUKTION NACH GUETERARTEN UND GUETERKLASSEN

MELDE- NR	ERZEUGNIS	EINHEIT	M E N G E			W E R T I N 1000 DM			ANZAHL DER BETR.
			1989 4. VJ	1990 3. VJ	1990 4. VJ	1989 4. VJ	1990 3. VJ	1990 4. VJ	
	FENSTER AUS GEWALZTEN ODER STRANGGEPRESSTEN ALUMINIUM- PROFILIEN								
3118 33	UNVERGLAST	T	.	10 424	12 204	S	172 094	199 279	140
3118 35	VERGLAST	1000 M2	.	11 517	13 752	S	256 379	320 319	214
3118 39	TUERZARGEN AUS GEWALZTEN ODER STRANGGEPRESSTEN ALUMINIUM- PROFILIEN	T	.	605	771	S	5 637	7 743	14
3118 51	GLASDAECHER SOWIE GLEICHARTIGE VERGLASTE BAUTEILE	1000 M2	.	16 787	13 403	12 091	37 507	29 760	20
3118 53	ANDERE DAECHER, DACHBINDER U. DECKENTRAEGER AUS GEWALZTEN ODER STRANGGEPRESSTEN ALUMINIUM- PROFILIEN	T	.	102	106	S	2 340	2 654	9
3118 55	ABDECKUNGEN (LICHTGITTER) U. ROSTE AUS GEWALZTEN ODER STRANG- GEPRESSTEN ALUMINIUMPROFILIEN	T	.	426	367	S	4 322	3 807	9
3118 57	INSTALLATIONSMAENDE U. SANITAER- ZELLEN MIT EINEM RAHMEN AUS GE- WALZTEN ODER STRANGGEPRESSTEN ALUMINIUMPROFILIEN	T	.	682	435	S	6 782	3 961	4
3118 59	SONSTIGE BAUELEMENTE AUS GEWALZ- TEN ODER STRANGGEPRESSTEN ALUMINIUMPROFILIEN	T	.	7 856	8 470	S	129 345	133 412	98
3118 90	SONST. KONSTRUKTIONEN AUS GEWALZ- TEN ODER STRANGGEPRESSTEN ALUMINIUMPROFILIEN	T	.A	1 932	2 082	.A	24 425	29 346	24
3118 09	KONSTRUKTIONSTEILE AUS GEWALZTEN ODER STRANGGEPRESSTEN ALUMI- NIUMPROFILIEN	T	.	981	1 062	S	11 395	10 165	14
3118	INSGESAMT	T	.	65 003	68 666	S	853 996	984 537	.
	WEICHEN, KREUZUNGEN U.AE. ORTSFESTES GLEISMATERIAL								
3121 11	WEICHEN U. KREUZUNGEN AUS KOPFSCHIENEN	T	7 450	7 403	7 190	22 205	22 222	22 193	9
3121 15	AUS RILLENSCHIENEN	T	.A	.A	.A	.A	.A	.A	3
3121 70	DRENSCHEIBEN, PRELLBOECKE U.AE. ORTSFESTES GLEISMATERIAL	T	.A	.A	.A	.A	.A	.A	3
3121	INSGESAMT	T	8 268	8 003	7 886	26 157	25 680	26 260	.
3127 00	WEICHEN, KREUZUNGEN U.AE. ORTSFESTES GLEISMATERIAL FUER FELD- U. INDUSTRIEBAHNEN	T	350	336	447	1 430	2 502	2 503	4
3120 09	TEILE VON WEICHEN, KREUZUNGEN U.AE. ORTSFESTEM GLEISMATERIAL	.	.	.	.	10 783	11 682	4 145	6
	DAMPFKESSEL, BEHAELTER U. ROHR- LEITUNGEN								
3151 12	DAMPFKESSEL (DAMPFERZEUGER) WASSERROHRKESSEL MIT KOHLEN- ODER ELEKTRO- BEHEIZUNG	T	.	4 813	2 180	S	66 563	47 394	8
3151 14	MIT OELBEHEIZUNG	T	13 877	12 181	10 273	155 523	122 072	98 037	13
3151 17	MIT GASBEHEIZUNG	T	434	1 093	281	18 292	15 289	5 550	4
3151 18	MIT SONST. BEHEIZUNG	T	.	580	467	S	10 302	13 851	5
3151 19	MIT KOMBINIRTER BEHEIZUNG	T	5 061	6 481	10 434	41 810	81 387	126 962	9
3151 41	GROSSWASSERRAUMKESSEL MIT OELBEHEIZUNG	T	.A	3 871	4 640	.A	31 378	34 555	6
3151 43	MIT GASBEHEIZUNG	T	.A	1 903	2 294	.A	13 786	16 644	3
3151 45	MIT KOHLEN-, ELEKTRO- U. SONST. BEHEIZUNG	T	.	.A	.A	S	.A	.A	4
3151 49	MIT KOMBINIRTER BEHEIZUNG	T	.	640	1 144	S	8 254	8 825	3
3151 72	DAMPFKESSEL SONST. BAUART KESSEL ZUM ERZEUGEN VON UEBERHITZTEM WASSER	T	.	.A	.A	S	.A	.A	1
3151 75	THERMOOELKESSEL	T	.	257	338	S	4 466	5 169	3
3151 79	SONST. DAMPFKESSEL	T	.	33	72	S	1 073	1 581	3
3151 08	TEILE FUER DAMPFKESSEL	.	.	.	.	.A	16 909	14 884	16
3151	INSGESAMT	.	.	.	.	S	388 232	388 306	.
	KERNREAKTOREN, MASCHINEN U. APPA- RATE FUER DIE ISOTOPENTRENNUNG								
3152 11	KERNREAKTOREN	T	.	-	-	S	-	-	-
3152 15	MASCHINEN U. APPARATE FUER DIE ISOTOPENTRENNUNG	T	.	103	277	S	3 822	7 476	7
3152 09	TEILE FUER KERNREAKTOREN (OHNE SOLCHE FUER ISOTOPENTRENNUNG)	T	.A	218	138	.A	9 797	4 236	8
3152	INSGESAMT	T	.	321	415	S	7 619	11 712	.
	FEUERUNGEN U. BEHEIZUNGS- EINRICHTUNGEN FUER DAMPFKESSEL								
3153 40	FUER FLUESSIGEN BRENNSTOFF	T	.A	.A	.A	.A	.A	.A	5
3153 71	FUER PULVERISIERTEN FESTEN BRENNSTOFF ODER FUER GAS	T	2 632	2 280	1 705	44 044	38 135	35 862	5
3153 75	FUER STUECKIGEN BRENNSTOFF	T	.	.A	.A	S	.A	.A	2
3153 78	KOMBINIERTE FEUERUNGEN	T	.	.A	-	S	.A	-	-
3153 90	ELEKTRISCHE BEHEIZUNGSEINRICHT- UNGEN FUER DAMPFKESSEL	T	.	-	-	S	-	-	-
3153 08	EINZEL- U. ERSATZTEILE	T	.A	.A	.A	.A	.A	.A	2
3153	INSGESAMT	T	.	3 503	2 884	S	52 618	55 256	.

## 10 PRODUKTION NACH GUETERARTEN UND GUETERKLASSEN

MELDE- NR	ERZEUGNIS	EINHEIT	M E N G E			W E R T I N 1000 DM			ANZAHL DER BETR.
			1989 4. VJ	1990 3. VJ	1990 4. VJ	1989 4. VJ	1990 3. VJ	1990 4. VJ	
	HILFSAPPARATE U. RAUCHGASREINI- GUNGSANLAGEN FUER DAMPFKESSEL, KONDENSATOREN FUER DAMPFKRAFT- MASCHINEN								
3154 20	HILFSAPPARATE FUER DAMPFKESSEL SPEISEWASSER- U. LUFTVORWARMER, UEBERHITZER, WERMEAUSTAUSCHER	T	6 825	9 869	20 118	62 093	76 879	128 613	27
3154 30	DAMPFSAMMLER, DAMPF- U. WERME- SPEICHER, HEISSDAMPFKUEHLER, SCHLAMMKRATZER, RUSSBLAESER, RAUCHGASRUECKFUHRUNGEN U. AE.	T	.	775	549	S	9 272	6 766	4
3154 40	ANDERE HILFSAPPARATE	T	.	478	265	S	6 784	6 488	5
3154 81	RAUCHGASREINIGUNGSANLAGEN	T	.	.A	.A	S	.A	.A	1
3154 83	ENTSTAUBUNGSANLAGEN	T	.	.A	.A	S	.A	.A	2
3154 85	ENTSCHEFELUNGSANLAGEN	T	.	.A	.A	S	.A	.A	1
3154 89	ENTSTICKUNGSANLAGEN	T	.	150	99	S	1 634	2 554	3
3154 90	SONSTIGE ANLAGEN	T	.	.	.	S	.	.	.
3154 09	KONDENSATOREN FUER DAMPFKRAFT- MASCHINEN	T	.	.	.	S	.	.	.
3154	EINZEL- U. ERSATZTEILE	.	.	.	.	10 111	18 166	12 160	9
3154	INSGESAMT	.	.	.	.	142 594	147 309	206 317	.
	BEHAELTER AUS EISEN ODER STAHL, MIT EINEM FASSUNGSVERMOEGEN UEBER 100 M3								
3155 11	FUER VERDICHTE ODER VER- FLUESSIGTE GASE	T	.	17 927	17 844	S	69 465	56 242	22
3155 13	FUER ANDERE GASFOERMIGE STOFFE	T	.	1 374	914	S	9 341	6 284	10
3155 15	FUER FLUESSIGE STOFFE	T	.	7 711	9 609	S	63 293	71 821	46
3155 19	FUER FESTE STOFFE	T	.	13 404	11 234	S	66 728	54 690	31
	BEHAELTER AUS ALUMINIUM, MIT EINEM FASSUNGSVERMOEGEN UEBER 100 M3								
3155 51	FUER VERDICHTE ODER VER- FLUESSIGTE GASE	T	.	.A	.A	S	.A	.A	2
3155 55	FUER ANDERE STOFFE	T	.	1 437	1 785	S	19 674	22 178	3
3155 70	MAENTEL FUER HOCH-, SCHMELZ-, KOKEREI- U. KUPOLOEFEN SOWIE WINDERHITZER	T	1 990	.A	.A	23 746	.A	.A	5
3155 90	SONST. KESSELSCHMIEDE- ERZEUGNISSE	T	1 632	1 408	1 402	13 012	10 797	10 290	11
3155 08	EINZEL- U. ERSATZTEILE	T	4 653	7 797	5 189	8 973	11 461	9 668	20
3155	INSGESAMT	T	36 516	52 384	51 796	261 570	265 439	270 300	.
	ROHRLEITUNGEN AUS STAHL ODER NE-METALL FUER INDUSTRIELLE ZWECKE								
3156 10	DRUCKROHRLEITUNGEN U. ZUBEHOER FUER WASSERKRAFTWERKE AUS NAHTLOSEN STAHLROHREN	T	1 607	.A	.A	12 203	.A	.A	8
	SONST. ROHRLEITUNGEN AUS EISEN ODER STAHL SOWIE DEREN ZUBEHOER								
3156 21	AUS NAHTLOSEN STAHLROHREN	T	15 650	14 661	16 280	118 087	102 038	108 305	68
3156 25	AUS STAHLBLECH	T	9 058	9 877	11 638	79 088	81 559	96 821	34
3156 27	AUS GUSSEISEN	T	.	.	.	S	.	.	.
3156 40	ROHRLEITUNGEN AUS NE-METALL	T	.	.A	.A	S	.A	.A	5
3156 08	SPEZIALTEILE FUER ROHRLEITUNGEN, GESCHWEISST ODER GESCHMIEDET	T	3 138	4 823	5 461	42 420	47 204	52 301	22
3156	INSGESAMT	T	.	31 542	34 938	S	246 873	274 292	.
	ZENTRALHEIZUNGSKESSEL AUS GUSSEISEN								
3157 21	MIT ELEKTROBEHEIZUNG	ST	.	.A	.A	S	.A	.A	1
3157 26	MIT SONSTIGER SOWIE KOMBINIRTER BEHEIZUNG	ST	.	70 520	79 231	S	157 027	165 278	7
	AUS STAHL								
3157 51	MIT ELEKTROBEHEIZUNG	ST	.	.A	.A	S	.A	.A	1
3157 52	MIT KOHLENBEHEIZUNG	ST	.	1 376	1 762	S	9 507	4 869	6
3157 53	MIT OELBEHEIZUNG	ST	53 970	45 491	54 344	49 082	50 649	59 533	10
3157 55	MIT GASBEHEIZUNG	ST	13 795	.A	.A	15 023	.A	.A	5
3157 59	MIT KOMBINIRTER BEHEIZUNG	ST	.	37 212	42 288	S	90 708	100 284	13
	TEILE FUER ZENTRALHEIZUNGSKESSEL								
3157 07	HILFSAPPARATE FUER ZENTRAL- HEIZUNGSKESSEL	T	.A	.	.	.A	.	.	.
3157 08	SONSTIGE TEILE FUER ZENTRAL- HEIZUNGSKESSEL	.	.	.	.	.A	4 833	5 327	7
3157	INSGESAMT	.	.	.	.	290 271	325 106	366 416	.
	TRANSPORTBEHAELTER (CONTAINER) UEBER 3 M3 NUTZRAUM								
3159 10	ABFALLMULDEN U. ABFALLCONTAINER UEBER 3 M3 NUTZRAUM	T	.	8 767	11 487	.	.	.	.
	DAVON AUS STAHL	ST	.	7 317	7 947	S	24 863	32 514	16
	LEICHTMETALL	ST	.	8 767	11 487	S	24 863	32 514	16
	DAVON AUS STAHL	T	.	7 317	7 947	S	.	.	.
	LEICHTMETALL	ST	.	.	.	S	.	.	.
3159 50	ANDERE CONTAINER UEBER 3 M3 NUTZRAUM	T	.	14 324	14 775	.	.	.	.
	DAVON AUS STAHL	ST	.	8 264	9 358	S	84 299	80 124	21
	LEICHTMETALL	T	.	.A	.A	S	.A	.A	17
	DAVON AUS STAHL	ST	.	.A	.A	S	.A	.A	4
3159 09	ZUBEHOER, EINZEL- U. ERSATZTEILE	.	.	.	.	S	2 951	3 683	5
3159	INSGESAMT	.	.	.	.	123 898	112 113	116 321	.

## 10 PRODUKTION NACH GUETERARTEN UND GUETERKLASSEN

MELDE- NR	ERZEUGNIS	EINHEIT	M E N G E			W E R T I N 1000 DM			ANZAHL DER BETR.
			1989 4. VJ	1990 3. VJ	1990 4. VJ	1989 4. VJ	1990 3. VJ	1990 4. VJ	1990 4. VJ
3171 10	LOKOMOTIVEN DIESELLOKOMOTIVEN MIT MECHANISCHER, HYDRAULISCHER U. ELEKTRISCHER KRAFTUEBERTRAGUNG, SONST. LOKOMOTIVEN	T	1 849	1 060	1 089				
3171 50	ELEKTRISCHE LOKOMOTIVEN	ST	42	36	37	45 417	18 907	22 864	5
3171 08	ZUBEHOER, EINZEL- U. ERSATZTEILE	T	.A	.A	.A	.A	.A	.A	2
3171	INSGESAMT	T	.A	.A	.A	.A	.A	.A	12
		.	.	.	.	S	54 175	74 257	.
3172 10	TRIEBWAGEN, SCHIENENOMNIBUSSE FUER EISENBAHNEN	T	.	.A	.A				
3172 50	FUER STRASSENBAHNEN, HOCHBAHNEN, UNTERGRUNDBAHNEN, SCHWEBEBAHNEN	ST	.	.A	.A	S	.A	.A	5
3172	INSGESAMT	T	.	.A	.A	S	.A	.A	2
		ST	.	2 124	15 688	S			.
		ST	.	41	27	S	56 803	41 162	.
3173 10	PERSONENWAGEN U.A. SCHIENENGE- BUNDENE SPEZIALWAGEN FUER EISENBAHNEN	T	.A	4 125	5 759				
3173 60	FUER STRASSENBAHNEN, HOCHBAHNEN, UNTERGRUNDBAHNEN, SCHWEBEBAHNEN	ST	68	91	119	62 237	120 909	176 393	6
3173	INSGESAMT	T	.	.	.	S	-	-	-
		ST	.	4 125	5 759	S			.
		ST	.	91	119	S	120 909	176 393	.
3175 10	SCHIENENGEBUNDENE GUETERWAGEN FUER EISENBAHNEN STANDARDGUETERWAGEN	T	3 402	5 333	7 334				
3175 30	SPEZIALGUETERWAGEN KESSELWAGEN U.DGL.	ST	164	293	367	20 335	32 396	43 859	3
3175 50	ANDERE SPEZIALGUETERWAGEN	T	3 454	2 713	2 394				
3175 90	FUER FELD- U. INDUSTRIEBAHNEN	ST	164	138	192	22 339	20 722	18 930	4
3175	INSGESAMT	T	.	.A	.A	S	.A	.A	3
		ST	279	.A	.A				.
		ST	175	.A	.A	1 897	.A	.A	3
		ST	.	15 980	15 285	S	114 011	99 267	.
		ST	.	876	948				.
3179 10	TEILE FUEER SCHIENENFAHRZEUGE DREH- U. LENKGESTELLE FUEER SCHIENENFAHRZEUGE	T	.A	2 298	2 513				
3179 50	ANDERE TEILE FUEER SCHIENEN- FAHRZEUGE	ST	.A	446	406	.A	39 298	47 031	7
3179	INSGESAMT	.	.	.	.	.A	88 688	122 714	24
		.	.	.	.	S	127 986	169 745	.
3192 59	REPARATUREN U. UEBERHOLUNGEN AN TRANSPORTBEHAELTERN (CONTAINERN) U. SCHIENENFAHRZEUGEN	ST	29 235	36 023	36 172	16 011	21 152	22 409	15
3192 70	TRANSPORTBEHAELTER (CONTAINER) UEBER 3 M3 NUTZRAUM UEBERHOLTE BZW. REPARIERTE SCHIENENFAHRZEUGE, WIEDERHER- STELLUNGSARBEITEN U. REPARA- TUREN AN OBERBAUMATERIAL	.	.	.	.	54 459	65 903	57 695	35
3192	INSGESAMT	.	.	.	.	70 470	87 055	80 104	.
3199 11	BAUSTELLENARBEITEN (AUCH IM TAGE- LOHN) MONTAGEN, UM- U. WIEDERAUFBAU, REPARATUREN ALLER ART AN FERTIGTEILBAUTEN UEBERHIE- GEND AUS STAHL ODER LEICHTME- TALL IM HOCHBAU	.	.	.	.	99 975	74 423	87 273	79
3199 12	AN SONST. HOCHBAUKONSTRUKTIONEN AUS STAHL ODER LEICHTMETALL	.	.	.	.	163 489	145 264	183 099	78
3199 13	AN BRUECKEN AUS STAHL ODER LEICHTMETALL	.	.	.	.	15 376	15 231	24 705	16
3199 14	AN STAHLWASSERBAUTEN	.	.	.	.	9 853	4 977	3 765	12
3199 17	AN ERZEUGNISSEN FUEER DEN GRUBENAUSBAU	.	.	.	.	S	25 128	22 609	20
3199 19	AN SONST. STAHL- ODER LEICHT- METALLKONSTRUKTIONEN	.	.	.	.	S	262 241	239 168	236
3199 20	AN WEICHEN U. KREUZUNGEN U.AE. GLEISMATERIAL	.	.	.	.	17 536	19 088	20 028	6
3199 51	AN DAMPFKESSELN, FEUERUNGEN U. HILFSAPPARATEN	.	.	.	.	285 627	258 657	242 097	49
3199 55	AN ORTSFESTEN BEHAELTERN	.	.	.	.	72 389	66 884	78 592	46
3199 56	AN ROHRLEITUNGEN	.	.	.	.	1 186 391	908 372	1 061 772	255
3199	INSGESAMT	.	.	.	.	2 108 634	1 780 275	1 963 108	.

## 10 PRODUKTION NACH GUETERARTEN UND GUETERKLASSEN

MELDE- NR	ERZEUGNIS	EINHEIT	M E N G E			W E R T I N 1000 DM			ANZAHL DER BETR.
			1989 4. VJ	1990 3. VJ	1990 4. VJ	1989 4. VJ	1990 3. VJ	1990 4. VJ	
MASCHINENBAUERZEUGNISSE (EINSCHL. ACKERSCHLEPPERN)									
METALLBEARBEITUNGSMASCHINEN DER SPANABHEBENDEN FORMUNG									
3211 13	HOBEL-, STOSS- U. RAEUMMASCHINEN HOBEL- U. STOSSMASCHINEN (AUCH SONDERBAUARTEN)	T ST	.A .A	26 27	38 42	.A	1 401	2 146	5
3211 17	RAEUMMASCHINEN	T ST	.A .A	348 31	623 59	.A	12 157	25 323	3
3211 23	DREH- U. ABSTECHEMASCHINEN SPITZENDREHMASCHINEN	T ST	.A .A	3 520 551	5 832 840	.A	118 747	171 770	12
3211 24	SENKRECHTDREHMASCHINEN (EIN- U. MEHRSPINDELIG), KARUSSELDREHMASCH.	T ST	.A .A	3 594 79	1 111 46	.A	108 432	49 521	5
3211 25	KLEINDREHMASCHINEN UHRMACHERDREHSTUEHLE, MECHA- NIKER- U. NACHDREHMASCHINEN	T ST	72 45	.A .A	.A .A	784	.A	.A	6
3211 27	ABSTECHEMASCHINEN U. -AUTOMA- TEN, DREH-, BOHR- U. AB- STECHEMASCHINEN (KOMBINIERT)	T ST	61 15	.A .A	.A .A	5 567	.A	.A	3
3211 28	SONSTIGE DREHMASCHINEN	T ST	.A .A	434 43	336 40	.A	21 457	23 496	3
3211 32	DREHAUTOMATEN U. REVOLVERDREH- MASCHINEN FRONTDREHMASCHINEN (EIN- U. MEHRSPINDELIG)	T ST	. .	822 90	1 212 134	S	64 697	103 179	5
3211 33	REVOLVERDREHMASCHINEN (TROM- MEL-, STERN- U. FLACHTISCH- REVOLVERDREHMASCHINEN)	T ST	2 144 293	1 764 322	1 905 335	100 496	87 053	92 904	5
3211 35	MEHRSPINDEL-DREHAUTOMATEN	T ST	. .	628 72	839 98	S	48 953	70 822	3
3211 36	EINSPINDEL-STANGENAUTOMATEN	T ST	1 520 417	997 282	1 766 461	127 181	91 820	138 466	5
3211 37	ANDERE EINSPINDEL-DREHAUTOMATEN	T ST	. .	156 23	147 24	S	6 524	9 497	3
3211 41	BOHRMASCHINEN, INNEN- U. AUSSEN- GEWINDESCHNEIDMASCHINEN TISCH-, SAEULEN- U. STAENDER- BOHRMASCHINEN (AUCH IN REI- HENANORDNUNG)	T ST	729 3 914	686 2 976	833 3 280	18 418	19 249	22 024	8
3211 42	RADIALBOHRMASCHINEN	T ST	108 56	104 63	156 90	3 523	3 796	5 315	4
3211 44	AUSBOHR- (BORING) U. KOORDINA- TEN-BOHRMASCHINEN	T ST	672 65	312 43	599 56	38 537	16 909	35 757	3
3211 46	MEHRSPINDELBOHRMASCHINEN, SENKRECHT U. WAAGERECHT	T ST	.A .A	.A .A	.A .A	.A	.A	.A	2
3211 48	SONST. BOHRMASCHINEN (DRIL- LING)	T ST	187 97	.A .A	.A .A	12 854	.A	.A	7
3211 49	INNEN- U. AUSSENGEWINDESCHNEID- MASCHINEN	T ST	77 1 191	76 1 233	119 1 493	4 889	5 099	7 090	8
3211 52	FRAESMASCHINEN, WAAGERECHT- BOHR- U. -FRAESMASCHINEN KONSOLFRAESMASCHINEN (WAAGE- RECHT, SENKRECHT U. UNIVER- SAL), HANDHEBELFRAESMASCHI- NEN	T ST	440 309	308 176	447 273	43 328	28 221	44 028	6
3211 53	SENKRECHT-, RUNDTISCH- U. TROMMELFRAESMASCHINEN (OHNE KONSOLFRAESMASCHINEN)	T ST	286 76	.A .A	212 52	12 573	.A	11 703	3
3211 54	PLAN- U. LANGFRAESMASCHINEN	T ST	1 766 85	1 953 57	927 45	71 143	80 130	35 235	8
3211 55	WERKZEUGFRAESMASCHINEN	T ST	5 243 1 521	3 177 881	5 053 1 418	305 509	189 683	298 900	9
3211 57	KOPIER- U. GRAVIERFRAESMA- SCHINEN	T ST	1 124 588	373 680	964 580	38 734	16 570	32 253	5
3211 58	WAAGERECHT-BOHR- U. -FRAES- MASCHINEN (KOMBINIERT)	T ST	1 662 61	400 37	65 37	65 683	11 358	3 881	4
3211 59	SONST. FRAESMASCHINEN (GEWIN- DE-, NUTEN-, BLECHKANTEN-, LANGLOCH-, NOCKENHELLEN-, WALZENZAPFEN-, SCHLUESSEL- FRAESMASCHINEN)	T ST	1 396 504	.A .A	398 458	40 094	.A	31 966	9
3211 61	SAEGE-, FEIL- U. TRENNMASCHINEN KALT- U. WARMKREISSAEGEMA- SCHINEN	T ST	1 401 1 387	970 1 047	1 678 1 251	45 440	26 831	55 075	6
3211 65	BANDSAEGEMASCHINEN	T ST	1 455 836	1 127 645	1 497 870	32 308	25 708	34 371	5
3211 66	TRENNMASCHINEN	T ST	. .	.A .A	.A .A	S	.A	.A	2
3211 68	SONSTIGE SAEGEMASCHINEN (AUCH FEIL- MASCHINEN UND KOMBINIERTE SAEGE- U. FEILMASCHINEN)	T ST	. .	.A .A	.A .A	S	.A	.A	2



## 10 PRODUKTION NACH GUETERARTEN UND GUETERKLASSEN

MELDE- NR	ERZEUGNIS	EINHEIT	M E N G E			W E R T I N 1000 DM			ANZAHL DER BETR.
			1989 4. VJ	1990 3. VJ	1990 4. VJ	1989 4. VJ	1990 3. VJ	1990 4. VJ	
	SCHLEIF-, HON-, LAEPP- U. POLIER- MASCHINEN								
3211 71	AUSSEN-RUNDSCHLEIFMASCHINEN	T	.	654	1 630				
3211 72	SPITZENLOSE AUSSEN-RUNDSCHLEIF- MASCHINEN	ST	.	79	155	S	41 899	91 220	7
3211 73	INNEN-RUNDSCHLEIFMASCHINEN (EINSCHL. FUTTERLOSER INNEN-RUNDSCHLEIFMASCHINEN)	T	.	148	177	S	10 262	9 400	4
3211 74	RUNDSCHLEIFMASCHINEN FUER SONDERZWECKE (KURBELWELLEN-, WALZEN-, GEWINDE-, KEGEL-, RADSATZSCHLEIFMASCHINEN (AUCH OVALSCHLEIFMASCHINEN)	ST	225	189	145				
			57	37	39	26 186	15 227	17 099	5
3211 75	FLACHSCHLEIFMASCHINEN	T	1 011	1 543	1 348				
		ST	397	236	316	56 441	74 637	75 732	6
3211 76	LAEPPMASCHINEN	T	3 677	1 564	3 022				
		ST	615	323	484	135 773	63 376	116 836	12
3211 77	WERKZEUGSCHLEIFMASCHINEN FUER INSTANDHALTUNG U. NEUPRO- DUKTION	T	.	.A	.A	S	.A	.A	3
		ST	.	.A	.A				
3211 78	HONMASCHINEN	T	2 403	1 355	1 518				
		ST	2 834	2 244	2 923	134 525	88 172	101 959	17
3211 79	SONST. SCHLEIF-, LAEPP- U. POLIERMASCHINEN (BLECH- U. BANDSTAHLSCHEIF- U. -POLIER- MASCHINEN, ROHRSCHEIF- U. -POLIERMASCHINEN, POLIER- U. PUTZTROMMELN	T	.	.A	.A	S	.A	.A	3
		ST	.	.A	.A				
3211 80	VERZAHNMASCHINEN	T	1 780	1 476	1 698				
		ST	4 376	5 101	5 786	96 984	83 384	93 575	39
3211 81	FRAESMASCHINEN FUER STIRN- U. KEGELRAEDER, KEILWELLEN, ZAHN- STANGEN U. SCHNECKEN (TEIL- ,WELZ- U. WELZSTOSSVERFAHREN)	T	886	428	942				
		ST	105	79	131	69 596	45 069	86 637	6
3211 82	SCHLEIF-, LAEPP-, POLIER- U. SCHABMASCHINEN FUER VERZAH- NUNGEN U. KEILWELLEN	T	705	490	630				
		ST	95	30	44	52 906	32 491	55 381	3
3211 83	SONST. VERZAHNMASCHINEN	T	467	555	552				
		ST	108	101	127	47 714	47 553	44 819	5
3211 84	ANDERE METALLBEARBEITUNGSMAS- CHINEN DER SPANABHEBENDEN FORMUNG U. AUFBAUEINHEITEN	T	.	662	904				
		ST	.	127	203	S	47 931	70 091	5
3211 85	BEARBEITUNGSMASCHINEN MIT ULTRASCHALL, ELEKTRONEN- STRAHL U. LASER	T	.	77	263				
		ST	.	42	68	S	9 459	21 723	3
3211 86	FERTIGUNGSSTRASSEN (TRANS- FERSTRASSEN)	T	.A	4 510	4 685				
		ST	.A	81	99	.A	254 643	265 196	10
3211 87	SCHALTSTROM- U. SCHALTSTROM- MASCHINEN	T	.A	1 518	2 056				
		ST	.A	151	161	.A	105 700	144 762	13
3211 88	BEARBEITUNGSZENTREN FUER KUBISCHE WERKSTUECKE	T	.A	4 084	4 260				
		ST	.A	254	290	.A	196 541	241 044	15
3211 89	FUER ROTATIONSSYM. WERKSTUECKE	T	.A	3 850	6 228				
		ST	.A	546	637	.A	136 422	201 264	12
3211 90	FLEXIBLE FERTIGUNGSEINRICHTG.	T	.A	1 309	889				
		ST	.A	72	68	.A	45 957	51 506	5
3211 91	SONSTIGE WERKZEUGMASCHINEN DER SPANABHEBENDEN FORMUNG	T	.A	787	1 216				
		ST	.A	457	275	.A	51 712	58 750	13
3211 92	AUFBAUEINHEITEN	T	528	497	581				
		ST	3 172	15 944	16 580	27 325	22 606	26 009	22
3211 93	ZUBEHOER, EINZEL- U. ERSATZ- TEILE FUER METALLBEARBEI- TUNGSMASCHINEN	T	13 601	13 164	14 102	419 000	386 071	435 353	251
		ST	.	62 851	76 263				
3211 94	INSGESAMT	T	.	37 790	43 079	S	2 866 938	3 654 565	.
		ST	.	.	.				
3211 95	METALLBEARBEITUNGSMASCHINEN DER SPANLOSEN FORMUNG								
	HAEMMER, SCHMIEDE-, NIET-, BIEGE- U. RICHTMASCHINEN								
3211 96	HAEMMER	T	803	449	553				
		ST	57	53	61	14 072	13 077	14 609	4
3211 97	SCHMIEDEWALZ- U. STAUCH- MASCHINEN	T	.A	1 066	87				
		ST	.A	7	6	.A	27 594	6 000	3
3211 98	NIETMASCHINEN	T	28	11	37				
		ST	181	79	228	2 040	1 394	2 585	4

## 10 PRODUKTION NACH GUETERARTEN UND GUETERKLASSEN

MELDE- NR	ERZEUGNIS	EINHEIT	M E N G E			W E R T I N 1000 DM			ANZAHL DER BETR.
			1989 4. VJ	1990 3. VJ	1990 4. VJ	1989 4. VJ	1990 3. VJ	1990 4. VJ	1990 4. VJ
3212 17	BIEGE- U. RICHTMASCHINEN FÜR RÖHRE, WELLEN, STÄNGEN U. PROFILI	T ST	1 220 446	1 432 633	1 393 789	68 008	67 121	77 597	17
3212 21	PRESSEN MIT MECHANISCH. ANTRIEB FÜR DIE METALLBEARBEITUNG PRESSEN MIT HAND- U. FUSSAN- TRIEB	T ST	62 2 224	54 2 113	63 2 829	1 652	1 477	1 884	8
3212 22	EXZENTER- U. KURBELPRESSEN BIS 1600 KN PRESSKRAFT	T ST	1 445 259	1 402 239	1 729 252	39 479	36 301	43 791	18
3212 23	UEBER 1600 KN PRESSKRAFT	T ST	2 578 16	993 3	6 662 23	59 537	12 728	118 570	7
3212 24	STANZAUTOMATEN	T ST	955 57	594 43	649 32	27 142	18 820	20 534	1
3212 25	KNIEHEBEL- U. KURBELZIEH- PRESSEN	T ST	216 191	357 367	328 348	10 424	16 619	9 830	8
3212 29	SONSTIGE PRESSEN MIT MECHANI- Schem ANTRIEB	T ST	.A .A	2 359 383	3 859 437	.A	48 795	76 312	1
3212 31	PRESSEN MIT HYDRAULISCH. ANTRIEB FÜR DIE METALLBEARBEITUNG HYDRAULISCHE EINSTÄNDERPRESSEN	T ST	379 114	488 90	802 125	10 671	11 304	17 290	1
3212 32	HYDRAULISCHE ZWEI- u. VIER- SÄULEN- PRESSEN	T ST	1 524 171	2 264 196	2 059 185	35 264	46 784	38 236	1
3212 33	HYDRAULISCHE ZIEHPRESSEN	T ST	1 917 37	1 690 27	1 182 33	44 144	38 025	32 912	1
3212 34	HYDRAULISCHE GESENKBIEGE- PRESSEN	T ST	1 613 94	910 54	1 790 110	22 644	14 465	28 892	1
3212 38	SONST. HYDRAULISCHE PRESSEN	T ST	1 868 288	977 317	2 459 338	39 798	33 325	63 106	1
3212 41	BLECHBEARBEITUNGSMASCHINEN (OHNE PRESSEN) SCHEREN U. STANZEN MIT HAND- U. FUSSANTRIEB	T ST	78 235	88 208	72 151	1 471	1 128	754	1
3212 42	SCHEREN MIT MECHANISCH. ANTRIEB	T ST	. .	1 184 781	1 223 885	S	26 811	23 745	1
3212 43	SCHEREN MIT HYDRAUL. ANTRIEB	T ST	. .	2 362 318	3 204 439	S	38 938	56 095	1
3212 44	LOCHSTANZ- U. NIBBELMASCHINEN	T ST	. .	2 316 441	3 403 568	S	118 092	155 325	1
3212 45	BLECHRICHT-, BLECHRUNDBIEGE- U. BLECHABKANTMASCHINEN	T ST	2 592 1 152	1 524 1 014	2 493 1 069	71 325	32 762	70 394	2
3212 46	BOERDEL-, SICKEN-, FALZ-, UM- SCHLAG-, UMRÖLL- U. WULSTMA- SCHINEN	T ST	196 645	187 795	280 766	8 185	7 408	7 730	1
3212 47	DRUCK- U. PLANIERBAENKE, GE- WINDEDRUCKMASCHINEN	T ST	425 166	196 20	316 37	30 365	14 166	17 873	1
3212 48	BLECHWALZ- U. RUNDWALZMASCHINEN	T ST	. .	363 82	585 81	S	11 433	25 412	1
3212 49	SONSTIGE BLECHBEARBEITUNGS- MASCHINEN	T ST	. .	387 371	356 8 432	S	15 866	11 391	1
3212 51	DRAHTBE- U.-VERARBEITUNGSMA- SCHINEN	T ST	1 118 164	999 147	1 289 231	35 078	35 031	48 825	1
3212 54	DRAHTBIEGEMASCHINEN	T ST	.A .A	59 15	37 17	.A	4 114	3 623	1
3212 58	DRAHTSEIL- U. KABELMASCHINEN	T ST	768 280	518 227	814 274	30 339	20 133	31 836	1
3212 59	SONST. DRAHTBE- U. -VERARBEI- TUNGSMASCHINEN	T ST	2 568 4 399	2 246 4 930	2 611 6 237	137 253	118 268	136 470	3
3212 72	PRESSEN FÜR DIE HERSTELLUNG VON BOLZEN, SCHRAUBEN, NIETEN, MUT- TERN U. DGL.	T ST	.A .A	481 36	544 68	.A	20 309	32 070	1
3212 76	GEWINDESCHNEID-, -ROLL- U. -WALZ- MASCHINEN FÜR BOLZEN, SCHRAU- BEN U. MUTTERN	T ST	160 75	130 45	162 54	8 066	8 357	9 254	1
3212 81	SONSTIGE METALLBEARBEITUNGSMA- SCHINEN DER SPANLOSEN FORMUNG BEARBEITUNGSZENTREN DER SPAN- LOSEN FORMUNG	T ST	.A .A	.A .A	.A .A	.A	.A	.A	1
3212 83	FLEXIBLE FERTIGUNGSEINRICHTUNGEN VORMIEGEND UMFÖRMEND ARBEITEND	T ST	.A .A	.A .A	.A .A	.A	.A	.A	1
3212 89	SONSTIGE MASCHINEN DER SPANLOSEN FORMUNG	T ST	.A .A	919 581	620 667	.A	39 013	33 047	1
3212 09	ZUBEHÖR, EINZEL- U. ERSATZTEILE	T	5 776	7 123	7 368	164 733	208 174	211 967	11
3212	INSGESAMT	T ST	. .	36 212 14 628	49 108 25 780	S	1 112 712	1 432 128	1

## 10 PRODUKTION NACH GUETERARTEN UND GUETERKLASSEN

MELDE- NR	ERZEUGNIS	EINHEIT	M E N G E			W E R T I N 1000 DM			ANZAHL DER BETR.
			1989 4. VJ	1990 3. VJ	1990 4. VJ	1989 4. VJ	1990 3. VJ	1990 4. VJ	
HÜETTEN- U. WALZWERKSEINRICHTUNGEN									
EINZELMASCHINEN									
3213 11	FUER WARMWALZWERKE	T	3 568	1 648	1 564	21 856	13 521	12 642	12
3213 15	FUER KALTWALZWERKE	T	2 641	2 221	2 835	40 534	18 485	40 486	8
MASCHINELLE ANLAGEN									
3213 21	FUER WARMWALZWERKE	T	17 880	3 657	18 643	321 955	52 218	241 550	7
3213 25	FUER KALTWALZWERKE	T	1 214	1 807	2 059	39 983	50 226	67 739	7
3213 40	HILFSGEGERATE FÜR WARMWALZWERKE	T	2 025	2 577	3 190	30 598	45 201	78 516	14
3213 50	EINZELMASCHINEN FÜR HOCHÖFEN								
	U. STAHLWERKE	T	1 356	1 164	1 213	32 801	27 492	25 221	12
3213 60	MASCHINELLE ANLAGEN FÜR HOCH- ÖFEN U. STAHLWERKE	T	6 847	2 345	1 386	99 592	64 220	46 714	3
3213 09	ZUBEHÖR, EINZEL- U. ERSATZTEILE	T	7 564	8 523	7 445	101 169	108 033	102 506	63
3213	INSGESAMT	T	43 095	23 944	38 335	681 988	380 406	615 384	.
INDUSTRIEÖFEN, BRENNER U. FEUE- RUNGEN									
INDUSTRIEÖFEN U. OFENANLAGEN									
FÜR DIE EISEN- U. METALLIND.									
3214 12	ZUR THERMISCHEN GEWINNUNG	T	.	464	478	S	8 912	9 034	5
3214 19	ZUM SCHMELZEN U. GIESSEN	T	.	1 915	2 183	S	13 174	12 403	9
3214 14	ZUR WÄRMEBEHANDLUNG, OBER- FLÄCHENBEHANDLUNG U. -VER- BINDUNG VON METALLEN	T	.	3 418	4 823	S	93 950	125 817	25
3214 19	SONSTIGE INDUSTRIEÖFEN	T	.	568	745	S	10 940	17 539	4
INDUSTRIEÖFEN U. OFENANLAGEN									
FÜR ANDERE INDUSTRIEN									
3214 33	FÜR DIE ZEMENT-, KALK-, GIPS-, GROB- U. FEINKERAMISCHE- SOWIE GLASINDUSTRIE	T	2 458	2 218	2 928	57 585	60 450	78 297	8
3214 38	FÜR SONST. INDUSTRIEN	T	768	283	130	8 815	3 006	1 519	4
BRENNER U. FEUERUNGEN									
3214 81	FÜR FESTEN U. PASTÖSEN BRENNSTOFF	T	.A	.A	.A				
		ST	.A	.A	.A	.A	.A	.A	1
3214 84	FÜR FLUESSIGEN BRENNSTOFF	T	3 051	2 473	3 010				
		ST	144 725	116 720	147 980	117 919	103 077	130 722	31
3214 87	FÜR GASFORMIGEN BRENNSTOFF	T	854	747	1 078				
		ST	23 178	17 849	23 807	31 796	35 630	46 294	23
3214 88	FÜR FLUESSIGEN ODER GASFORMIGEN BRENNSTOFF (KOMBINIERTE ÖL-/GASBRENNER)	T	.A	.A	.A				
		ST	.A	.A	.A	.A	.A	.A	7
3214 06	ZUBEHÖR, EINZEL- U. ERSATZTEILE	T	.	2 318	2 778	S	20 850	24 115	31
3214 07	FÜR INDUSTRIEÖFEN	T	.	537	1 006	S	16 276	21 492	21
3214	TEILE FÜR BRENNER	T	.	15 406	19 557	S	379 558	475 075	.
	INSGESAMT	T	.	.	.	S			.
GIESSEREIMASCHINEN									
3215 10	FORMMASCHINEN U. -ANLAGEN	T	2 006	2 108	2 956	51 750	61 178	55 784	15
3215 20	AUFBEREITUNGSMASCHINEN U. -ANLAGEN	T	2 237	1 926	2 146	15 658	24 084	19 844	9
3215 30	FÜR GIESSEREISANDE	T	598	400	547	18 245	13 522	17 038	7
3215 60	GUSSPUTZMASCHINEN U. -EINRICHTUNGEN	T	.	1 159	920	S	39 520	47 190	8
3215 90	GIESSMASCHINEN	T	.	98	178	S	4 192	9 698	7
SONSTIGE GIESSEREIMASCHINEN									
ZUBEHÖR, EINZEL- U. ERSATZTEILE									
3215 01	FÜR GIESSEREIMASCHINEN	T	1 663	1 943	2 223	53 395	68 941	69 314	55
3215 04	MODELLE U. MODELLEINRICHTUNGEN	T	955	983	940	16 722	16 432	20 280	11
3215 07	SPEZIALZUBEHÖR FÜR GIESSEREIMASCHINEN	T	1 130	1 162	1 170	29 611	29 568	30 162	24
3215	EINZEL- U. ERSATZTEILE FÜR GIESSEREIMASCHINEN	T	.	9 778	11 080	S	257 432	289 311	.
	INSGESAMT	T	.	.	.	S			.
PRUEFMASCHINEN									
MASCHINEN U. GERAETE FÜR DIE MECHANISCHE PRUEFUNG VON METALLISCHEN STOFFEN									
3216 11	UNIVERSAL- U. ZUGFESTIGKEITS- PRUEFMASCHINEN	T	221	167	276				
		ST	118	153	166	18 774	20 487	24 045	6
3216 12	HAERTEPRUEFMASCHINEN	T	68	51	80				
		ST	281	222	275	7 015	6 400	6 902	6
3216 18	SONSTIGE PRUEFMASCHINEN FÜR METALLISCHE STOFFE	T	.A	409	267	.A	29 355	20 195	15
3216 20	MASCHINEN U. GERAETE FÜR MECHANISCHE PRUEFUNG METALLISCHEN STOFFEN	T	404	295	471				
		ST	.	2 467	2 890	31 914	26 386	36 633	15
3216 92	FUNKTIONS- U. A.E. PRUEF- AUSWUCHTMASCHINEN	T	.A	820	710				
		ST	.A	958	853	.A	78 088	64 640	4
3216 93	LEISTUNGSPRUEFSTAENDE	T	1 755	1 581	1 730				
		ST	2 271	1 589	1 812	67 505	63 401	61 638	11
3216 99	SONST. PRUEFMASCHINEN U. GERAETE	T	311	318	380	21 177	29 252	62 969	19
3216 08	TEILE U. ZUBEHÖR FÜR PRUEFMA- SCHINEN	T	.	.	.	S	10 517	10 403	22
3216	INSGESAMT	T	.	3 641	3 913	S			.
		ST	.	5 399	5 896	S	263 886	287 425	.
		.	.	.	.	S			.

## 10 PRODUKTION NACH GUETERARTEN UND GUETERKLASSEN

MELDE- NR	ERZEUGNIS	EINHEIT	M E N G E			W E R T I N 1000 DM			ANZAHL DER BETR.
			1989 4. VJ	1990 3. VJ	1990 4. VJ	1989 4. VJ	1990 3. VJ	1990 4. VJ	1990 4. VJ
3217 11	HOLZBE- U. -VERARBEITUNGSMASCHINEN, AUCH ZUM BEARBEITEN VON KORK, BEIN, KUNSTSTOFF U.AE. SAEAGEMASCHINEN FUEER HOLZ U.AE. VERTIKAL- U. HORIZONTALTGATTER	T	477	617	509				
3217 13	BANDSAEAGEMASCHINEN	ST	142	127	175	9 563	8 603	9 119	6
		T	315	415	361				
		ST	591	769	879	7 538	9 088	9 198	9
3217 15	KREISSAEAGEMASCHINEN FUEER QUERSCHNITT	T	223	181	241				
3217 16	FUEER LAENGSSCHNITT	ST	1 945	1 546	2 106	8 245	6 622	8 969	10
		T	500	567	621				
		ST	763	526	2 055	15 267	16 011	18 324	13
3217 17	FUEER LAENGSS- U. QUERSCHNITT TISCHLERKREISSAEAGEMASCHINEN	T	709	612	735				
3217 18	FORMATKREISSAEAGEMASCHINEN	ST	13 958	11 112	13 659	9 399	8 722	15 430	10
		T	2 332	1 485	2 437				
3217 19	SONST. SAEAGEMASCHINEN	ST	1 402	428	1 874	43 985	40 125	51 962	15
		T	550	521	694				
		ST	9 626	12 028	15 721	12 208	12 499	17 090	11
3217 21	HOBEL-, FRAES-, BOHR- U. STEMM- MASCHINEN FUEER HOLZ U.AE. HOBELMASCHINEN FUEER EINSEITIGE BEARBEITUNG	T	1 335	1 117	1 527				
		ST	10 790	9 370	13 038	23 765	19 609	27 421	11
3217 22	FRAESMASCHINEN FUEER EINSEITIGE BEARBEITUNG	T	420	385	512				
		ST	1 345	1 455	2 162	11 571	11 275	20 101	21
3217 23	HOBEL- U. FRAESMASCHINEN FUEER ZWEI- U. MEHRSEITIGE BEARBEITUNG	T	3 628	3 183	4 207				
		ST	1 184	960	1 285	95 934	85 993	114 345	18
3217 26	DUEBELLOCH- U. SONST. BOHRMASCHINEN	T	532	476	504				
		ST	1 081	702	490	27 124	24 032	25 681	15
3217 28	STEMMASCHINEN (MIT STEMMKET- TE, LANGLOCHFRAESBOHRER U.A. ODER MIT EINER KOMBINATION DIESER MERKZEUGE ARBEITEND)	T	57	60	64				
		ST	285	225	305	1 968	1 916	2 305	5
3217 31	DREH- U. KOPIERMASCHINEN, SCHLEIF- U. POLIERMASCHINEN DREHMASCHINEN, KOPIERMASCHINEN FUEER ALLSEITIGE BEARBEITUNG	T	119	373	395				
		ST	1 299	791	1 262	3 572	12 679	13 386	5
3217 35	PLATTENSCHLEIFMASCHINEN	T	949	759	915				
		ST	346	376	401	25 821	19 503	23 623	5
3217 39	SONST. SCHLEIF- U. POLIERMASCHINEN	T	101	63	98				
		ST	174	73	113	3 825	1 838	3 914	10
3217 41	MASCHINEN ZUM ZERKLEINERN, SCHNEIDEN U. VERBINDEN ZERKLEINERUNGSMASCHINEN, ZERSPANER, SCHNEIDEMASCHINEN FUEER HOLZWOLLE U.A.	T	2 056	2 344	2 665				
		ST	728	1 286	1 320	31 772	40 513	45 812	25
3217 43	SCHNEIDE- U. STANZMASCHINEN F. FURNIERE, BRETTCHEN USW.	T	152	109	133				
		ST	68	67	71	5 756	2 474	4 353	4
3217 45	MASCHINEN Z. AUFTRAGEN HAFTENDER SCHICHTEN (AUCH BELEIMUNGSMASCHINEN)	T	854	791	741				
		ST	2 289	1 953	2 391	41 423	42 908	42 875	10
3217 47	FASERHOLZ-, SPANHOLZ-, SPERRHOLZ-, SCHICHTHOLZ- U. DECKSCHICHTPRESSEN	T	17 994	11 316	17 668				
		ST	130	124	132	179 892	118 780	191 428	1
3217 49	ANDERE MASCHINEN ZUM ZUSAMMENFUEGEN	T	2 853	1 823	2 135				
		ST	2 500	2 524	2 937	152 962	114 484	110 438	2
3217 51	MASCHINENKOMBINATIONEN, SONDERMASCHINEN U. HILFSEINRICHTUNGEN MASCHINENKOMBINATIONEN KOMBINIERT TISCHLEREIMASCHINEN	T	1 387	1 121	2 330				
		ST	80	102	131	13 479	11 542	20 210	
3217 52	MEHRSTUFIGE FORMATBEARBEITUNGS U. KANTENVERLEIMMASCHINEN	T	2 559	2 566	2 647				
		ST	315	410	458	55 043	67 128	73 246	1
3217 55	SONST. MEHRSTUFIGE MASCHINEN	T	1 038	619	876				
		ST	268	202	264	32 073	18 624	27 705	1
3217 57	EINZWECKMASCHINEN FUEER SONDERFERTIGUNGEN	T	728	573	1 068				
		ST	508	343	473	32 569	28 400	41 160	2
3217 58	HILFSMASCHINEN U. -EINRICHTUNGEN FUEER DIE HOLZBE- U. -VERARBEITUNG	T	4 852	2 987	3 910				
		ST	1 687	1 110	1 330	128 360	74 570	105 148	2

## 10 PRODUKTION NACH GUETERARTEN UND GUETERKLASSEN

MELDE- NR	ERZEUGNIS	EINHEIT	M E N G E			W E R T I N 1000 DM			ANZAHL DER BETR.
			1989 4. VJ	1990 3. VJ	1990 4. VJ	1989 4. VJ	1990 3. VJ	1990 4. VJ	
3217 61	HANDGEFUEHRTE MASCHINEN (OHNE ELEKTROMERKZEUGE BIS 2 KW) KETTENSAEGEMASCHINEN	T	1 046	952	1 065				
3217 65	DRUCKLUFTBETRIEBENE HEFT- U. NAGELMASCHINEN	ST	174 890	166 582	189 985	81 246	72 162	77 635	3
3217 69	SONST. HANDGEFUEHRTE MASCHI- NEN	T	60	52	49				
3217 70	AUFBAUEINHEITEN	ST	22 921	21 474	25 712	14 069	10 416	12 430	5
3217 09	SONST. HANDGEFUEHRTE MASCHI- NEN	T	423	330	486				
3217 09	AUFBAUEINHEITEN	ST	18 415	15 525	18 149	14 590	11 811	15 058	10
3217 09	ZUBEHOER, EINZEL- U. ERSATZTEILE	T	101	28	66				
3217	INSGESAMT	ST	1 501	1 173	1 717	1 983	919	2 301	5
		T	5 441	4 526	7 367	114 692	115 161	151 898	110
		ST	53 791	40 951	57 025				
			271 331	253 363	300 595	1 199 694	1 008 407	1 282 565	
			.	.	.				.
			.	.	.				.
3218 10	AUSWECHSELBARE WERKZEUGE FUER DIE METALLBEARBEITUNG (OHNE SOLCHE DER DER GUETERGRUPPE 38) BOHRWERKZEUGE 1)	T	1 722	1 477	1 524	139 950	107 365	129 371	19
3218 23	GEWINDEWERKZEUGE 1)	T							
3218 24	GEWINDEBOHRWERKZEUGE	T	467	560	554	56 346	62 868	64 606	20
3218 25	GEWINDESCHEIDWERKZEUGE	T	.A	127	193	.A	12 285	12 909	13
3218 29	GEWINDEWALZWERKZEUGE	T	.A	158	201	.A	10 838	12 751	9
	SONSTIGE GEWINDEWERKZEUGE	T	.A	42	43	.A	973	931	6
3218 41	SONSTIGE AUSWECHSELBARE WERKZEUGE FUER DIE METALLBEARBEITUNG 1) VERZAHNWERKZEUGE	T							
3218 45	FUER DAS WAELEZ-FRAESVERFAHREN	T	293	180	198	22 331	17 383	18 149	8
3218 46	FUER DAS STOSS- U. SCHABEVER- FAHREN	T	62	52	53	9 665	8 009	8 832	4
3218 47	FRAESWERKZEUGE	T	636	677	756	53 612	51 543	56 937	38
3218 48	RAEUMWERKZEUGE U. -VORRICHTUNGEN	T	311	292	358	20 792	18 532	23 633	13
3218 49	REIBAHLEN U. AUSBOHRWERKZEUGE	T	264	300	314	24 172	26 404	29 057	21
	SCHNITT-, STANZ- U. FORMWERKZEUGE	T	24 787	36 289	25 789	465 718	552 563	513 388	301
3218 52	AUSWECHSELBARE WERKZEUGE DER IN 3218 10 BIS 3218 49 GENANNTE ART, MIT ARBEITENDEM TEIL AUS GESINTERTEN HARTMETALLEN	T							
3218 53	GEWINDESCHEID- U. -BOHRWERKZEUGE	T	.	28	35	S	2 877	4 497	5
3218 54	BOHRWERKZEUGE	T	360	349	319	44 112	47 602	48 115	22
3218 56	FRAESWERKZEUGE	T	445	251	251	48 852	47 846	52 360	28
3218 57	REIBAHLEN U. AUSBOHRWERKZEUGE	T	286	228	232	32 580	29 889	30 320	15
3218 58	RAEUMWERKZEUGE	T	.	.A	.A	S	.A	.A	2
3218 59	VERZAHNWERKZEUGE	T	.	.A	.A	S	.A	.A	1
	SONST. AUSWECHSELBARE WERKZEUGE	T	.	979	1 317	S	64 388	66 595	38
3218 61	WERKZEUGHALTER FUER WERKZEUGMA- SCHINEN U. VON HAND ZU FUEHRENDE WERKZEUGE	T	1 069	879	862	33 036	34 598	33 723	7
3218 63	BOHRFUTTER	T	.	1 161	1 229	S	56 347	58 528	32
3218 64	DORNE, SPANNZANGEN, HUELSEN SELBSTSTOEFFNENDE GEWINDESCHEID- KOEFFE	T	.	35	38	S	4 794	5 473	7
3218 65	SONSTIGE WERKZEUGHALTER	T	.						
3218 69	WERKZEUGHALTER FUER DREHMA- SCHINEN	T	.	1 180	1 196	S	37 218	37 568	26
	ANDERE WERKZEUGHALTER	T	.	582	555	S	27 206	27 839	20
3218 81	WERKSTUECKHALTER FUER WERKZEUG- MASCHINEN	T	.						
3218 82	WERKSTUECKGEBUNDENE VORRICHTUN- GEN, VORRICHTUNGSSAETZE ZUM ZU- SAMMENSTELLEN VON WERKSTUECK- GEBUNDENEN VORRICHTUNGEN	T	4 991	4 302	4 919	165 927	153 300	173 391	158
3218 83	ANDERE WERKSTUECKHALTER FUER DREHMASCHINEN	T							
3218 84	HANDBETAETIGTE DREHFUTTER U. PLANSCHNEIBEN	T	1 827	636	589	12 824	14 084	13 147	6
3218 86	KRAFTBETAETIGTE DREHFUTTER UND PLANSCHNEIBEN	T	2 843	1 457	1 471	25 064	24 003	25 879	15
3218 87	DREHMASCHINENSPITZEN U. STIRNSEITENMITNEHMER	T	242	62	65	4 787	5 884	6 200	6
3218 89	SONSTIGE WERKSTUECKHALTER FUER DREHMASCHINEN	T	.	657	570	S	19 913	22 463	14
3218 93	MASCHINENSCHRAUBSTOECKE	T	425	312	316	10 952	11 506	11 595	7
3218 96	SONSTIGE WERKSTUECKHALTER FUER WERKZEUGMASCHINEN	T	.	192	320	S	14 594	22 760	20
3218 97	TEILKOEFFE U.A. SPEZIALVORRICHT- UNGEN FUER WERKZEUGMASCHINEN	T	.	1 429	1 455	S	41 427	47 252	21
3218 09	FORMEN FUER METALLE ODER HART- METALLPULVER, ZUM DRUCKGIESSEN	T	1 525	1 240	1 482	40 764	40 521	49 748	52
3218 09	SPRITZGIESS- ODER FORMPRESSWERK- ZEUGE FUER KAUTSCHUK ODER KUNST- STOFF ZUM VULKANISIEREN U.AE.	T	7 005	7 706	8 255	273 744	290 944	332 807	335
3218	TEILE ZU DEN VORGENANNTE WERK- ZEUGEN	T	6 309	7 756	8 058	64 152	68 732	69 598	68
	INSGESAMT	T	62 025	71 585	63 457	1 833 642	1 907 035	2 010 960	
3219 40	SCHWEISSGERAETE U. -MASCHINEN AUTOGEN-SCHWEISS-, -SCHNEID- U. -LOETGERAETE (EINSCHL. ZUBEHOER, EINZEL- U. ERSATZTEILEN)	T	736	678	792	29 170	28 806	32 915	21

1) WERKZEUGE DIESER ART GANZ ODER MIT EINEM ARBEITENDEM TEIL AUS HARTMETALL BZW. MIT HARTMETALL BESTUECKT SIEHE UNTER 3218 52  
BIS 3218 59; DIAMANTWERKZEUGE SIEHE UNTER 3829.

## 10 PRODUKTION NACH GUETERARTEN UND GUETERKLASSEN

MELDE- NR	ERZEUGNIS	EINHEIT	M E N G E			W E R T I N 1000 DM			ANZAHL DER BETR.
			1989 4. VJ	1990 3. VJ	1990 4. VJ	1989 4. VJ	1990 3. VJ	1990 4. VJ	1990 4. VJ
3219 50	DRUCKMINDER-, STAHLFLASCHEN-AB- SPERR- U.-LEITUNGSVENTILE F. DIE AUTOGENE METALLBEARBEITUNG (EINSCHL. ZUBEHOER, EINZEL- U. ERSATZTEILEN)	T	434	490	602	17 910	22 121	27 258	12
3219 70	MASCHINEN F. AUTOGENES SCHWEIS- SEN, SCHNEIDEN U. OBERFLAECHE- HAERTEN (EINSCHL. ZUBEHOER, EINZEL- U. ERSATZTEILEN)	T	1 463	1 182	973	54 754	62 991	53 774	11
3219 90	HILFSMITTEL FUER DIE SCHWEISSTECHNIK	T	1 458	595	712	26 305	14 335	13 907	14
3219	INSGESAMT	T	4 092	2 945	3 078	128 139	128 253	127 854	.
3222 25	VERBRENNUNGSMOTOREN MIT FREMDZUE- NDUNG (HUB- U. ROTATIONSKOLBEN- MOTOREN, OH. SOLCHE FUER KRAFT- U. LUFTFAHRZEUGE)	T	309	255	180	.	.	.	.
	MIT EINEM HUBRAUM BIS 250 CM3	ST	44 402	40 706	16 056	.	.	.	.
		KW	114 769	97 943	41 586	.	.	.	.
	DARUNTER ZUM ABSATZ BESTIMMT	T	257	200	160	.	.	.	.
		ST	25 074	20 934	16 056	8 188	6 128	5 093	3
		KW	67 802	48 685	41 586	.	.	.	.
3222 55	MIT EINEM HUBRAUM UEBER 250 CM3	T	186	149	197	.	.	.	.
		ST	3 000	1 769	2 988	.	.	.	.
		KW	108 014	85 274	104 097	.	.	.	.
	DARUNTER ZUM ABSATZ BESTIMMT	T	186	149	197	.	.	.	.
		ST	3 000	1 769	2 988	7 361	4 965	7 354	5
		KW	108 014	85 274	104 097	.	.	.	.
3222 09	ZUBEHOER, EINZEL- U. ERSATZTEILE FUER VERBRENNUNGSMOTOREN MIT FREMDZUENDUNG	T	752	898	1 503	9 401	10 600	21 064	11
3222	INSGESAMT	T	1 258	1 302	1 860	.	.	.	.
		ST	47 402	42 474	19 044	.	11 093	12 387	.
	DARUNTER ZUM ABSATZ BESTIMMT	T	1 205	1 248	1 860	.	.	.	.
		ST	28 074	22 703	19 044	.	.	.	.
		.	.	.	.	24 950	21 693	39 451	.
3223 31	VERBRENNUNGSMOTOREN MIT SELBST- ZUENDUNG (DIESELMOTOREN) (OHNE SOLCHE FUER KRAFTFAHRZEUGE) FUER DEN ANTRIEB VON WASSER- FAHRZEUGEN	T	19	20	11	.	.	.	.
	BIS 100 KW	ST	50	70	43	663	699	406	5
		KW	2 925	4 002	1 569	.	.	.	.
3223 32	UEBER 100 BIS 200 KW	T	71	37	25	.	.	.	.
		ST	111	58	39	2 685	1 471	1 028	5
		KW	18 044	8 954	5 565	.	.	.	.
3223 33	UEBER 200 BIS 500 KW	T	351	247	235	.	.	.	.
		ST	254	210	155	15 518	18 507	14 793	5
		KW	95 553	74 133	62 902	.	.	.	.
3223 35	UEBER 500 BIS 1000 KW	T	429	253	375	.	.	.	.
		ST	234	114	194	34 970	17 296	29 570	5
		KW	157 990	78 448	129 953	.	.	.	.
3223 39	UEBER 1000 KW	T	899	1 767	1 827	.	.	.	.
		ST	105	123	131	92 122	106 134	136 518	4
		KW	205 197	237 532	291 858	.	.	.	.
3223 40	FUER DEN ANTRIEB VON SCHIENEN- FAHRZEUGEN	T	221	100	123	.	.	.	.
		ST	180	120	124	.	.	.	.
		KW	57 814	26 746	31 593	.	.	.	.
	DARUNTER ZUM ABSATZ BESTIMMT	T	221	100	123	.	.	.	.
		ST	180	120	124	16 044	4 717	6 762	5
		KW	57 814	26 746	31 593	.	.	.	.
3223 50	FUER DEN ANTRIEB VON ACKER- SCHLEPPERN	T	6 838	16 568	5 579	.	.	.	.
		ST	17 861	15 309	15 153	.	.	.	.
		KW	1 065 901	985 514	887 520	.	.	.	.
	DARUNTER ZUM ABSATZ BESTIMMT	T	4 537	3 560	4 697	.	.	.	.
		ST	11 637	9 341	12 767	66 903	52 777	68 347	8
		KW	703 372	558 484	722 751	.	.	.	.
3223 81	ANDERE VERBRENNUNGSMOTOREN MIT SELBSTZUENDUNG	T	3 344	2 755	2 378	.	.	.	.
	BIS 30 KW	ST	25 246	20 590	18 632	.	.	.	.
		KW	377 819	294 974	252 759	.	.	.	.
	DARUNTER ZUM ABSATZ BESTIMMT	T	3 344	2 755	2 378	.	.	.	.
		ST	25 246	20 590	18 632	72 498	61 313	51 647	4
		KW	377 819	294 974	252 759	.	.	.	.
3223 82	UEBER 30 BIS 50 KW	T	.A	.A	.A	.	.	.	.
		ST	.A	.A	.A	.	.	.	.
		KW	.A	.A	.A	.	.	.	.
	DARUNTER ZUM ABSATZ BESTIMMT	T	4 739	2 628	2 807	.	.	.	.
		ST	17 385	9 889	10 542	94 629	55 313	58 505	5
		KW	699 685	399 983	426 656	.	.	.	.
3223 83	UEBER 50 BIS 100 KW	T	.A	.A	.A	.	.	.	.
		ST	.A	.A	.A	.	.	.	.
		KW	.A	.A	.A	.	.	.	.
	DARUNTER ZUM ABSATZ BESTIMMT	T	2 420	2 075	2 009	.	.	.	.
		ST	6 496	5 508	5 297	55 827	46 296	43 231	8
		KW	447 007	382 541	363 378	.	.	.	.
3223 84	UEBER 100 BIS 200 KW	T	.A	.A	.A	.	.	.	.
		ST	.A	.A	.A	.	.	.	.
		KW	.A	.A	.A	.	.	.	.
	DARUNTER ZUM ABSATZ BESTIMMT	T	3 225	1 942	2 461	.	.	.	.
		ST	5 368	3 430	4 190	89 566	58 770	70 385	7
		KW	714 784	461 820	561 122	.	.	.	.

## 10 PRODUKTION NACH GUETERARTEN UND GUETERKLASSEN

MELDE- NR	ERZEUGNIS	EINHEIT	M E N G E			W E R T I N 1000 DM			ANZAHL DER BETR.
			1989 4. VJ	1990 3. VJ	1990 4. VJ	1989 4. VJ	1990 3. VJ	1990 4. VJ	1990 4. VJ
3223 85	UEBER 200 BIS 300 KW	T *	1 014	1 044	962				
		ST *	1 015	1 049	950				
		KW *	255 009	265 046	233 432				
	DARUNTER ZUM ABSATZ BESTIMMT	T	1 014	1 044	962				
		ST	1 015	1 049	950	34 160	36 509	31 993	4
3223 86	UEBER 300 BIS 500 KW	T *	255 009	265 046	233 432				
		T *	1 052	650	638				
		ST *	598	427	449				
		KW *	227 390	162 984	172 080				
	DARUNTER ZUM ABSATZ BESTIMMT	T	1 052	650	638				
		ST	598	427	449	59 944	35 707	40 536	5
3223 87	UEBER 500 BIS 1000 KW	T *	227 390	162 984	172 080				
		T *	330	490	739				
		ST *	194	236	357				
		KW *	96 638	159 573	244 688				
	DARUNTER ZUM ABSATZ BESTIMMT	T	330	490	739				
		ST	194	236	357	30 821	41 104	62 209	4
3223 89	UEBER 1000 KW	T *	96 638	159 573	244 688				
		T *	1 566	1 788	926				
		ST *	104	89	75				
		KW *	172 317	173 940	142 371				
	DARUNTER ZUM ABSATZ BESTIMMT	T	1 566	1 788	926				
		ST	104	89	75	77 816	87 057	67 339	5
3223 09	ZUBEHOER, EINZEL- U. ERSATZTEILE	T	172 317	173 940	142 371				
3223	INSGESAMT	T *	9 689	10 762	11 338	246 527	250 739	237 493	32
		ST *	36 757	43 445	32 931				
		T *	75 931	57 582	56 958				
	DARUNTER ZUM ABSATZ BESTIMMT	T	33 906	30 110	31 610				
		ST	68 917	51 254	53 945				
		.	.	.	.	990 793	874 409	920 742	.
3224 00	GASTURBINEN (EINSCHL. ZUBEHOER, EINZEL- U. ERSATZTEILEN)	T *	9 368	1 539	928				
		KW *	439 976	492 351	505 382				
	DARUNTER ZUM ABSATZ BESTIMMT	T	9 368	1 539	928	186 264	151 437	110 452	5
		KW	439 976	492 351	505 382				
3227 10	DAMPFTURBINEN FUER DEN ANTRIEB ELEKTRISCHER GENERATOREN	T *	.A	3 634	1 527				
		ST *	.A	34	37				
		KW *	.A	797 474	612 337				
	DARUNTER ZUM ABSATZ BESTIMMT	T	.A	3 634	1 527				
		ST	.A	34	37	.A	103 268	89 282	9
3227 90	FUER ANDERE ZHECKE	T *	.A	797 474	612 337				
		T *	237	516	429				
		ST *	49	64	75				
		KW *	44 643	110 809	108 409				
	DARUNTER ZUM ABSATZ BESTIMMT	T	237	516	429				
		ST	49	64	75	15 788	28 838	22 459	4
3227 09	ZUBEHOER, EINZEL- U. ERSATZTEILE	T	44 643	110 809	108 409				
3227	INSGESAMT	T *	2 850	4 032	2 464	157 909	158 303	102 945	22
		ST *	4 495	8 182	4 421				
		T *	96	98	112				
	DARUNTER ZUM ABSATZ BESTIMMT	T	4 495	8 182	4 421				
		ST	96	98	112				
		.	.	.	.	253 486	290 409	214 686	.
3228 00	WASSERKRAFTMASCHINEN (EINSCHL. ZUBEHOER, EINZEL- U. ERSATZTEILEN)	T	522	2 309	416	23 038	91 485	13 422	6
		KW	10 945	60 045	11 170				
3229 00	KESSELDAMPFMASCHINEN (LOKOMOBIL- LEN), KOLBENDAMPFMASCHINEN, A.N.G.	T	203	691	1 245	8 564	17 734	32 637	8
	KOMPRESSOREN (VERDICHTER) U. VAKUUMPUMPEN, DRUCKLUFTGE- RAETE, -WERKZEUGE U. -BREMSEN								
	KOMPRESSOREN U. VAKUUMPUMPEN HUBKOLBENKOMPRESSOREN, ORTSFEST U. ORTSBEWEGLICH BIS 15 BAR UEBERDRUCK VOLUMENSTROM BIS 60 M3/H	T	2 113	1 893	2 187				
3231 11		ST	18 534	18 459	20 814	27 841	27 825	31 229	18
3231 12	VOLUMENSTROM UEBER 60 M3/H	T	433	485	547	8 922	10 521	12 254	14
3231 14	UEBER 15 BAR UEBERDRUCK								
3231 15	VOLUMENSTROM BIS 120 M3/H	T	87	74	139	4 008	2 865	6 675	9
	VOLUMENSTROM UEBER 120 M3/H	T	469	1 179	482	16 637	33 244	19 175	5
231 21	DREHKOLBENKOMPRESSOREN EINKREISIG	T	2 804	2 691	3 027	39 727	40 103	43 733	4
231 22	MEHRKREISIG								
231 23	SCHRAUBENKOMPRESSOREN SONST. MEHRKREISIGE DREH- KOLBENKOMPRESSOREN	T	5 626	5 606	7 098	107 166	98 841	117 490	11
	TURBOKOMPRESSOREN FUER DRUECKE UEBER 300 MBAR	T	933	895	1 004	20 957	17 563	19 010	5
231 25	EINSTUFIG								
231 27	MEHRSTUFIG	T	1 861	1 560	1 849	65 200	53 532	68 942	6
	STRASSENFAHRBARE KOMPRESSOREN ALS ANHAENGER	T	2 066	1 487	1 516	79 603	73 305	66 536	6
231 28	MIT EINER LIEFERMENGE BIS 2 M3 JE MINUTE	T	.	.A	.A	S	.A	.A	1
		ST	.	.A	.A				

## 10 PRODUKTION NACH GUETERARTEN UND GUETERKLASSEN

MELDE- NR	ERZEUGNIS	EINHEIT	M E N G E			W E R T I N 1000 DM			ANZAHL DER BETR.
			1989 4. VJ	1990 3. VJ	1990 4. VJ	1989 4. VJ	1990 3. VJ	1990 4. VJ	
3231 29	MIT EINER LIEFERMENGE UEBER 2 M3 JE MINUTE	T	.	.A	.A	S	.A	.A	3
3231 31	VAKUUMPUMPEN, MECHANISCH	ST	1 898	1 932	2 074	94 152	96 002	105 955	16
3231 35	SONST. KOMPRESSOREN U. VAKUUMPUMPEN	T	1 228	1 046	1 379	29 467	23 218	29 801	8
3231 41	DRUCKLUFTGERAETE GERAETE ZUM MESSEN U. REGULIEREN DES REIFENLUFTDRUCKS	T	10	.A	.A	651	.A	.A	3
3231 49	SONST. DRUCKLUFTGERAETE	ST	1 532	.A	.A	31 836	.A	.A	13
3231 70	DRUCKLUFTWERKZEUGE (OH. SOLCHE FUER DEN BERGBAU, STRASSENBAU, DIE INDUSTRIE DER STEINE UND ERDEN SOWIE OH. HEFT- U. NAGEL- MASCHINEN, MASCHINENWERKZEUGE)	T	60	65	60	18 110	18 897	18 756	8
3231 80	DRUCKLUFTSYSTEME ZUR BETAETI- GUNG VON BREMSEN FUEER SCHIE- NENFAHRZEUGE (EINSCHL. ZUBE- HOER, EINZEL- U. ERSATZTEILE) ZUBEHOER, EINZEL- U. ERSATZTEILE FUEER KOMPRESSOREN U. VAKUUM- PUMPEN, DRUCKLUFTGERAETE	ST	31 342	35 482	33 121	18 110	18 897	18 756	8
3231 01	FUEER KOMPRESSOREN U. VAKUUM- PUMPEN	T	5 670	5 595	5 442	136 792	118 785	119 847	50
3231 05	FUEER DRUCKLUFTGERAETE	T	.	1 814	1 657	S	9 850	10 929	10
3231 07	FUEER DRUCKLUFTWERKZEUGE	T	178	32	30	5 219	4 518	4 356	8
3231	INSGESAMT	T	.	32 643	35 225	S	756 305	811 122	.
EINZELGERAETE U. ANLAGEN DER KLIMA-, LUFT- U. ENTSTAUBUNGS- TECHNIK									
LUFTTECHNISCHE BAUELEMENTE FUEER KLIMA- U. LUEFTUNGSTECHNIK U. DIE LUFT- U. ENTSTAUBUNGSTECHNIK VENTILATOREN, EIN- ODER MEHR- STUFIG, FUEER EINE DRUCKSTEIGE- RUNG BIS MAXIMAL 100 MBAR									
3232 11	AXIALVENTILATOREN	T	4 345	5 758	5 873	.	.	.	.
	DARUNTER ZUM ABSATZ BESTIMMT	ST	1 466 434	1 065 403	1 220 199	.	.	.	.
3232 12	RADIALVENTILATOREN	T	4 329	5 744	5 858	74 458	85 893	87 835	42
	DARUNTER ZUM ABSATZ BESTIMMT	ST	1 466 081	1 065 142	1 219 809	.	.	.	.
3232 15	VENTILATOREN SONSTIGER BAUART	T	.	8 652	9 083	.	.	.	.
	DARUNTER ZUM ABSATZ BESTIMMT	ST	.	133 570	155 834	S	97 504	100 191	56
3232 17	SCHALLDAEMPFER FUEER LAERMMIN- DERUNG BEI LUFTTECHNISCHEN GE- RAETEN U. ANLAGEN	T	.	8 197	8 596	.	.	.	.
	ELEMENTE DER LUFTVERTEILUNG	ST	.	132 760	154 923	S	3 701	4 468	7
3232 18	KLIMA- U. LUEFTUNGSTECHNIK EINZELGERAETE	T	.	181	185	.	.	.	.
	WAERMEAUSTAUSCHER FUEER LUFT- TECHNISCHE GERAETE U. ANL.	ST	.	3 363	4 469	S	4 014	3 962	9
3232 22	LUFTFILTER FUEER ZULUFT U. ABLUFT	T	.	61 331	39 805	S	4 014	3 962	9
3232 23	LUFTBE- U. LUFTENTFEUCHTER	ST	.	2 584	2 903	S	35 207	36 932	20
3232 26	LUFTFOERDERGERAETE	T	.	986 400	841 834	.	.	.	.
3232 28	LUFTHEIZGERAETE M. VENTILATOR WARMLUFTERZEUGER FUEER FESTE, FLUESSIGE ODER GASFOERMIGE BRENNSTOFFE	ST	.	.	.	.	.	.	.
3232 31	LUFTHEIZGERAETE (LUFTHEIZGERAETE MIT WAERMEAUSTAUSCHER FUEER DAMPF, WASSER OD. THERMOEL)	T	472	316	557	6 129	4 338	7 749	1
3232 36	KLIMAGERAETE MIT EINGEBAUTER KAEITEMASCHINE	ST	1 666	880	1 698	37 510	35 753	43 816	1
3232 43	OHNE EINGEBaute KAEITEMASCHINE	T	1 309	1 824	2 207	.	.	.	.
3232 45	REINRAUM- U. SONSTIGE LUFTTECH- NISCHE GERAETE	ST	15 665	21 324	23 534	S	64 331	67 669	1
3232 55	REINRAUMGERAETE U. -MERKBAENKE	T	.	5 342	4 827	S	2 085	3 367	1
3232 59	SONSTIGE LUFTTECHNISCHE GERAETE	ST	.	4 485	4 676	S	14 622	16 642	1
3232 62	ANLAGEN DER KLIMA- U. LUEFTUNGS- TECHNIK	T	.	9 360	9 707	S	45 217	63 333	1
	LUFTHEIZANLAGEN MIT VENTILATOR UND WAERMEAUSTAUSCHER	ST	.	18 298	20 449	.	.	.	.



## 10 PRODUKTION NACH GUETERARTEN UND GUETERKLASSEN

MELDE- NR	ERZEUGNIS	EINHEIT	M E N G E			W E R T I N 1000 DM			ANZAHL DER BETR.
			1989 4. VJ	1990 3. VJ	1990 4. VJ	1989 4. VJ	1990 3. VJ	1990 4. VJ	1990 4. VJ
3232 64	KLIMAANLAGEN MIT EINGEBAUTER KAELEMA- SCHINE	T	8 531	10 165	12 985	95 369	94 418	123 902	24
3232 65	OHNE EINGEBAUTER KAELEMA- SCHINE	T	11 525	9 589	13 984	124 368	101 059	200 627	31
3232 67	REINRAUMANLAGEN, REINE RAEUME	T	.	401	387	S	6 747	10 727	7
3232 69	SONSTIGE LUEFTUNGSTECHN. ANLAGEN	T	.	4 175	4 545	S	45 447	60 794	31
	LUFT- U. ENTSTAUBUNGSTECHNIK								
	EINZELGERAETE DER LUFT- U. ENT- STAUBUNGSTECHNIK	T							
3232 81	INDUSTRIESTAUBSAUGER	T	938	941	1 092				
3232 83	ABSAUGGERAETE	ST	35 573	35 121	38 963	28 298	32 319	36 492	11
3232 86	ABLUF-ENTSTAUBUNGSGERAETE	T	.	6 969	9 743	S	6 242	7 890	10
		ST	1 894	2 380	2 309				
		ST	3 014	9 347	4 441	28 404	30 957	30 332	14
	ANLAGEN DER LUFT- U. ENTSTAUBUNGSTECHNIK								
	ANLAGEN ZUR ENTSTAUBUNG U. AB- LUFTREINIGUNG								
3232 94	TROCKEN ARBEITEND	T	7 195	7 823	8 028	81 093	78 253	79 156	25
3232 95	NASS ARBEITEND	T	494	269	482	8 722	6 635	11 580	6
3232 97	SONST. ART	T	4 008	3 718	4 579	48 970	39 960	62 335	9
3232 99	SONSTIGE LUFTTECHNISCHE ANLAGEN	T	.	4 977	6 128	S	63 685	72 761	31
3232 09	ZUBEHOER, EINZEL- U. ERSATZTEILE	T	.	20 729	20 692	S	163 697	164 288	98
3232	INSGESAMT	T	.	111 041	125 299				
	DARUNTER ZUM ABSATZ BESTIMMT	T	.	110 571	124 797	S	1 248 921	1 503 822	.
	GEWERBLICHE KUEHLMOEBEL U. -GE- RAETE, KAELEMASCHINEN U. -AN- LAGEN, WAEEREPUMPEN								
	GEWERBLICHE KUEHLSCHRAENKE U. -TRUHEN								
3233 13	FUER NORMALKUEHLUNG	T	653	642	794				
3233 14	FUER TIEFKUEHLLAGERUNG U. GE- FRIERZWECKE	ST	8 812	7 052	10 906	13 756	12 389	14 299	8
		T	148	192	256				
		ST	1 725	2 124	2 312	6 268	8 873	10 642	4
	VERKAUFSKUEHLMOEBEL (SCHAUKUEHL- MOEBEL) FUER NORMALKUEHLUNG								
3233 22	TRUHEN, THEKEN, INSELN (EINSTUFIG)	T	.	516	450				
3233 24	REGALE U. SCHRAENKE (MEHRSTUFIG)	ST	.	719	615	S	11 009	9 684	10
3233 27	VERKAUFSKUEHLMOEBEL (SCHAUKUEHL- MOEBEL) FUER TIEFKUEHLUNG	T	.	2 653	2 797	S	36 200	41 481	8
		ST	.	4 720	5 033				
3233 35	KUEHLEINRICHTUNGEN FUER GAST- STAETTEN, CAFETERIEN U.AE.	T	.	3 304	3 900	S	70 113	71 139	8
3233 45	SONSTIGE GEWERBLICHE KUEHLMOEBEL U. -GERAETE	ST	.	7 419	7 838	S	26 740	29 432	13
		T	.	1 644	1 859				
		ST	.	8 978	8 361	S	44 608	46 971	19
	KAELEMASCHINEN U. -ANLAGEN KAELEMITTELVERDICHTER UEBER 0,4 KW								
3233 61	KAELEMITTELVERDICHTER IN HERM. ODER HALBHERMETI- SCHER BAUART	T	2 715	3 486	3 148				
		ST	25 512	33 941	29 310				
	DARUNTER ZUM ABSATZ BESTIMMT	T	2 715	2 939	2 798				
3233 65	ANDERE KAELEMITTELVERDICHTER	ST	25 512	27 112	24 942	34 098	38 234	36 523	3
		T	.A	.A	.A				
	DARUNTER ZUM ABSATZ BESTIMMT	T	.A	.A	.A				
3233 68	KAELEMITTELVERDICHTER- U. VERFLUESSIGUNGSSAETZE UEBER 0,4 KW	ST	11 931	11 238	11 064	16 693	22 740	21 393	4
		T	1 334	1 729	1 344				
3233 75	VERDAMPFER U. VERFLUESSIGER	ST	8 997	11 481	9 854	14 136	18 701	14 663	10
		T	.A	1 922	2 146				
		ST	.A	215 725	203 670	.A	41 861	45 613	9
3233 81	KAELESAETZE UEBER 0,4 KW FLUESSIGKEITSKUEHLAETZE	T	.	1 370	1 968				
3233 84	LUFTKUEHLAETZE	ST	.	6 932	7 897	S	46 873	64 333	20
3233 86	KAELEANLAGEN FUER EISERZEU- GUNG, FUER DIE LAGERUNG VON PRO- DUKTEN, FUER DIE GEBAEUDEKLIMA- TISIERUNG	T	.	720	896	S	29 658	38 526	9
		ST	.	8 138	8 984				
3233 87	KAELEANLAGEN FUER DIE VERFAH- RENSTECHNIK	T	.	432	821	S	17 819	35 027	7
3233 90	WAEEREPUMPEN MIT ELEKTRO- U. VER- BRENNUNGSMOTORISCH ANGETRIEBENEM KAELEMITTELVERDICHTER UEB. 15 KW 1)	T	.	2 459	3 628	S	134 792	209 980	16
3233 08	ZUBEHOER, EINZEL- U. ERSATZTEILE	ST	.A	.A	.A	.A	.A	.A	1
3233	INSGESAMT	T	.A	.A	.A	.A	.A	.A	25
	DARUNTER ZUM ABSATZ BESTIMMT	ST	.A	.A	.A				
		T	32 291	30 599	33 927				
		ST	100 391	321 978	313 501	632 178	676 356	815 349	.

1) NENNAUFNAHME DES VERDICHTERS.

## 10 PRODUKTION NACH GUETERARTEN UND GUETERKLASSEN

MELDE- NR	ERZEUGNIS	EINHEIT	M E N G E			W E R T I N 1000 DM			ANZAHL DER BETR.
			1989 4. VJ	1990 3. VJ	1990 4. VJ	1989 4. VJ	1990 3. VJ	1990 4. VJ	
FLUESSIGKEITSPUMPEN									
HANDPUMPEN									
3234 16	HANDSCHMIERPUMPEN FUER OEL- ODER FETTFOERDERUNG	T	427	925	865				
		ST	306 417	356 611	311 512	13 502	41 931	40 544	11
3234 19	SONST. HANDPUMPEN	T	113	148	129				
		ST	27 858	29 173	29 831	6 142	5 877	6 373	13
VERDRAENGERPUMPEN ROTIERENDER BAU- ART (KRAFTPUMPEN)									
ZAHNRADPUMPEN									
HYDROPUMPEN									
3234 31		T	.	1 336	1 281				
		ST	.	238 297	241 539	S	52 420	50 422	14
3234 32	SONSTIGE ZAHNRADPUMPEN	T	.	332	368				
		ST	.	53 081	62 648	S	19 520	22 082	19
3234 34	SCHRAUBENSPINDELPUMPEN	T	1 156	.A	.A				
		ST	9 066	.A	.A	22 662	.A	.A	2
3234 36	EXZENTERSCHNECKENPUMPEN	T	1 054	910	967				
		ST	4 907	5 080	5 276	25 629	27 270	27 801	7
3234 37	KREISKOLBENPUMPEN	T	41	.A	.A				
		ST	196	.A	.A	2 870	.A	.A	6
3234 38	FLUEGELZELLENPUMPEN	T	936	896	946				
		ST	191 290	188 852	211 423	35 677	34 797	37 636	8
3234 39	SONST. VERDRAENGERPUMPEN ROTIERENDER BAUART	T	209	205	213	3 886	3 750	4 521	5
VERDRAENGERPUMPEN OSZILLIERENDER BAUART (KRAFTPUMPEN)									
KRAFT-SCHMIERPUMPEN FUER OEL- ODER FETTFOERDERUNG									
3234 51		T	1 269	800	802				
		ST	96 075	69 955	68 468	62 638	42 846	43 731	13
3234 52	DOSIERPUMPEN	T	948	827	1 011				
		ST	36 258	33 938	35 828	54 710	45 281	57 572	9
REIHENKOLBENPUMPEN									
HAUSWASSERKOLBENPUMPEN									
3234 53		T	163	162	151				
		ST	3 867	3 513	3 333	3 268	3 479	3 098	4
ANDERE REIHENKOLBENPUMPEN ZUM ERZEUGEN EINES DRUCKES BIS 50 BAR									
3234 54		T	139	184	85				
		ST	443	296	299	6 159	4 750	2 853	4
3234 55	UEBER 50 BAR	T	512	666	630				
		ST	8 461	6 700	5 844	27 036	26 755	31 010	12
HYDROPUMPEN									
AXIALKOLBENPUMPEN									
3234 56		T	3 811	4 011	4 102				
		ST	53 460	61 357	60 783	140 781	149 004	152 917	18
3234 57	RADIALKOLBENPUMPEN	T	493	494	446				
		ST	17 481	17 481	15 383	18 760	19 936	18 043	6
3234 59	SONST. VERDRAENGERPUMPEN OSZILLIERENDER BAUART	T	253	255	374	7 240	6 676	9 601	13
KREISELPUMPEN (KRAFTPUMPEN)									
TAUCHMOTORPUMPEN									
EINSTUFIG									
3234 61		T	2 259	1 712	2 343				
		ST	108 015	151 585	112 970	65 049	57 232	63 481	14
3234 63	MEHRSTUFIG	T	936	820	996				
		ST	61 357	54 533	42 830	36 098	43 574	42 619	6
3234 67	UMLAUFBESCHLEUNIGER OHNE MEL- LENDICHTUNG	T	6 498	6 385	7 471				
		ST	828 515	762 959	924 410	106 891	99 703	120 532	6
3234 68	SEITENKANALPUMPEN	T	919	887	1 162				
		ST	32 359	29 068	30 486	23 998	23 471	27 254	15
3234 69	KANALRAD-KREISELPUMPEN	T	437	413	493				
		ST	2 016	2 284	2 551	11 803	10 798	14 889	7
ANDERE KREISELPUMPEN									
KREISELPUMPEN M.E. NENNWEITE DES AUSTRITTSTUTZENS BIS 15MM									
3234 71		T	850	744	872				
		ST	570 791	492 064	596 487	7 573	7 699	9 185	8
EINSTUFIGE RADIALKREISELPUMPEN M. E. NENNWEITE DES AUSTRITTSTUTZENS UEBER 15 MM									
3234 72	EINSTUFIGE, EINSTROEMIGE BLOCKPUMPEN	T	1 766	1 851	1 787				
		ST	29 005	27 448	26 919	21 396	21 596	20 921	18
3234 73	ANDERE EINSTUFIGE, EIN- STROEMIGE RADIALKREISEL- PUMPEN	T	11 475	4 972	5 690				
		ST	16 186	18 528	16 617	122 942	86 341	97 504	26
3234 74	EINSTUFIGE, MEHRSTROEMIGE RADIALKREISELPUMPEN	T	279	216	334				
		ST	224	173	278	5 774	5 211	8 657	5
3234 75	MEHRSTUFIGE RADIALKREISEL- PUMPEN	T	3 344	2 959	3 163				
		ST	21 144	47 436	49 735	50 404	49 998	51 864	19
SONST. KREISELPUMPEN									
EINSTUFIG									
3234 76	MIT EINER NENNWEITE DES AUS- TRITTSTUTZENS UEBER 15 BIS 600 MM	T	1 575	1 162	1 412				
		ST	634 969	570 866	591 500	36 661	28 344	31 512	15
3234 77	MIT EINER NENNWEITE DES AUS- TRITTSTUTZENS UEBER 600 MM	T	57	58	57				
		ST	23	60	44	2 689	4 087	5 996	6
3234 78	MEHRSTUFIG	T	848	833	757				
		ST	5 507	14 768	10 838	21 671	23 539	21 894	9
3234 95	SONSTIGE FLUESSIGKEITSPUMPEN U. HEBWERKE FUER FLUESSIGKEITEN	T	794	1 053	1 104	38 355	45 289	44 184	10
3234 09	ZUBEHOER, EINZEL- U. ERSATZTEILE	T	7 039	6 248	6 657	220 107	209 177	227 327	105
3234	INSGESAMT	T	52 485	43 214	47 383				
		ST	3 418 700	3 245 030	3 466 883	1 277 654	1 221 331	1 317 897	

## 10 PRODUKTION NACH GUETERARTEN UND GUETERKLASSEN

MELDE- NR	ERZEUGNIS	EINHEIT	M E N G E			W E R T I N 1000 DM			ANZAHL DER BETR.
			1988 4. VJ	1990 3. VJ	1990 4. VJ	1988 4. VJ	1990 3. VJ	1990 4. VJ	
	MASCHINEN FÜR DIE BE- U. VERAR- BEITUNG V. KAUTSCHUK U. KUNST- STOFF								
3235 12	ZERKLEINERUNGSMASCHINEN	T	2 440	2 621	3 167	82 535	88 286	106 221	16
3235 14	MISCHER, KNETER, RUEHRWERKE	T	506	572	617	24 001	28 852	31 740	15
3235 22	KALANDER, MALZWERKE	T	1 152	1 020	580	55 987	43 608	25 400	8
3235 26	APPARATE U. VORRICHTUNGEN FÜR DIE WARMBEHANDLUNG V. KAUT- SCHUK ODER KUNSTSTOFF	T	309	468	405	7 378	11 051	11 103	10
3235 30	EXTRUDER	T	8 479	8 050	10 584	420 468	326 579	468 418	49
3235 41	BLASFORMMASCHINEN	T	4 463	2 944	3 654				
		ST	203	138	158	137 853	100 579	125 898	11
3235 43	WARMFORMMASCHINEN (TIEFZIEH- U. STRECKZIEHFORMMASCHINEN)	T	1 346	1 030	1 541	62 827	61 134	89 595	10
3235 45	SPRITZGIESSMASCHINEN	T	15 754	9 619	15 810				
		ST	2 545	2 002	2 256	398 771	301 065	405 175	15
	MECHANISCHE U. HYDRAULISCHE PRESSEN								
3235 51	FORM- U. SPRITZPRESSEN	T	1 255	1 097	1 610				
		ST	203	305	417				
3235 59	SONST. PRESSEN	T	2 538	1 494	2 744	35 344	32 944	53 234	16
		ST	170	217	224	42 858	31 111	58 894	15
	MASCHINEN ZUR HERSTELLUNG VON SCHAUMSTOFFEN								
3235 71	REAKTIONSSCHAUMMASCHINEN	T	1 241	786	978				
		ST	204	153	164	68 836	52 694	61 737	7
3235 75	SONST. MASCHINEN ZUR HER- STELLUNG V. SCHAUMSTOFFEN	T	766	587	498	21 886	19 013	18 037	9
3235 80	MASCHINEN ZUR HERSTELLUNG, REPARATUR U. RUNDERNUEHERUNG VON FAHRZEUGBEREIFUNGEN	T	1 347	475	799	58 526	21 948	36 141	4
3235 81	SONST. MASCHINEN FÜR DIE BE- U. VERARBEITUNG VON KAUTSCHUK U. KUNSTSTOFF	T	8 649	6 104	6 023	288 243	190 957	225 491	57
3235 08	ZUBEHOER, EINZEL- U. ERSATZTEILE	T	2 833	2 767	2 830	148 793	142 703	147 917	151
3235 09	FORMEN (WERKZEUGE)	T	7 425	6 498	7 563	241 302	216 632	253 389	143
3235	SONSTIGES ZUBEHOER	T	61 503	46 131	59 504				
	INSGESAMT	T				2 095 608	1 669 151	2 118 390	
		.	.	.	.				.
	MASCHINEN FÜR DIE BAUWIRTSCHAFT								
3236 11	BAUMASCHINEN F. HOCH- U. TIEFBAU BAUAUFZUEGE, BAUMINDEN	T	952	1 260	1 368				
		ST	2 080	5 576	6 226	16 530	25 993	28 133	4
3236 17	TURMDREHKRANE FÜR BAUSTELLEN	T	10 467	13 844	16 416				
		ST	348	436	539	65 274	84 824	103 558	4
3236 21	BETONMISCHER FÜR BAUSTELLEN U. BETONWERKE	T	2 363	3 178	2 206				
		ST	13 577	25 424	18 416	18 525	19 535	14 164	9
3236 22	TRANSPORTMISCHERAUFBAUTEN OHNE FAHRGESTELL	T	3 584	4 445	3 519				
		ST	895	1 109	868	26 245	33 649	27 236	6
3236 23	BETONMISCHANLAGEN	T	4 000	4 800	5 649				
		ST	341	345	377	33 307	39 507	50 596	7
3236 25	BETONPUMPEN, BETONSPRITZ- U. -EINPRESSGERÄTE	T	3 341	4 065	3 499				
		ST	692	989	825	80 562	108 977	91 692	9
3236 27	BETONVERDICHTER	T	.A	268	263				
		ST	.A	9 845	8 340	.A	10 938	10 679	3
3236 30	RAMMEN U. PFAHLZIEHER	T	883	709	906	26 697	29 112	38 175	9
3236 41	VERPUTZMASCHINEN	T	472	798	801				
		ST	561	1 071	968	11 473	20 300	20 223	3
3236 48	SONSTIGE BAUMASCHINEN	T	5 213	4 495	5 314	92 512	91 698	79 326	29
3236 62	BAGGER								
	HYDRAULIKBAGGER MIT AUSSCHL. HYDRAULISCH BETÄTIGTEN AR- BEITSWERKZEUGEN	T	42 530	37 371	42 936				
		ST	3 556	3 034	3 459	417 389	390 178	447 364	17
3236 68	SONSTIGE BAGGER	T	705	250	312	6 218	3 627	4 686	5
3236 71	STRASSEN- U. GLEISBAUMASCHINEN								
3236 72	BITUMENMISCHANLAGEN	T	.A	1 421	1 789	.A	14 909	17 259	4
	MASCHINEN U. EINRICHTUNGEN FÜR DIE INSTANDSETZUNG VON STRASSENDERCKEN	T	.A	.A	.A	.A	.A	.A	2
3236 73	ANDERE MASCHINEN FÜR DEN BI- TUMINOESEN U. BETONSTRASSEN- BAU	T	.A	.A	.A	.A	.A	.A	13
3236 74	BODENVERDICHTER	T	1 309	1 243	1 377				
		ST	11 811	10 602	9 966	43 154	43 832	46 546	7
3236 75	STRASSENHALZEN	T	11 461	10 557	8 705				
		ST	3 611	2 896	2 275	154 060	138 333	114 966	9
3236 77	MASCHINEN FÜR DIE STRASSENIN- STANDHALTUNG U. -WARTUNG	T	518	358	548	27 327	17 891	28 922	8
3236 78	WINTERDIENSTGERÄTE ALLER ART	T	2 024	936	1 478	69 143	32 640	47 425	13
3236 79	SONST. STRASSEN- U. GLEISBAU- MASCHINEN ALLER ART	T	273	400	473	9 723	11 826	14 254	6
3236 82	ERDBAUGERÄTE								
	RADLADER IN GRUNDAUSRÜSTUNG	T	18 392	18 812	17 769				
		ST	2 709	2 510	2 667	217 534	229 712	221 179	13

## 10 PRODUKTION NACH GUETERARTEN UND GUETERKLASSEN

MELDE- NR	ERZEUGNIS	EINHEIT	M E N G E			W E R T I N 1000 DM			ANZAHL DER BETR.
			1989 4. VJ	1990 3. VJ	1990 4. VJ	1989 4. VJ	1990 3. VJ	1990 4. VJ	
3236 84	ANBAUGERAETE FUER RAD- U. RAU- PENLADER, PLANIERMASCHINEN U. RAUPENSCHLEPPER FUER DEN ERD- BAU	T	3 826	4 533	3 757	44 152	56 653	45 771	18
3236 86	PLANIERMASCHINEN AUF GLEISKET- TEN ODER RAEDERN IN GRUNDAUS- RUESTUNG	T ST	.A .A	.A .A	.A .A	.A .A	.A .A	.A .A	2 6
3236 87	SONSTIGE ERDBAUGERAETE	T	33 930	33 391	33 011	265 082	287 660	285 710	131
3236 09	ZUBEHOER, EINZEL- U. ERSATZTEILE	T	155 381	156 088	161 303				.
3236	INSGESAMT	T	.	.	.	1 763 226	1 823 053	1 873 319	.
	BAUSTOFF-, KERAMIK- U. GLASMA- SCHINEN								
	MASCHINEN U. EINRICHTUNGEN ZUR HERSTELLUNG VON BINDEMITTELN U. ZUSCHLAGSTOFFEN								
3237 11	FUER DIE ZEMENT-, KALK-, GIPS-, TRASS- U. KREIDEIN- DUSTRIE	T	3 911	.A	.A	48 962	.A	.A	14
3237 14	FUER DIE SCHOTTER-, SAND- U. KIESEGWINNUNG	T	.	2 638	2 555	S	25 272	23 667	18
3237 17	FUER DAS RECYCLING VON BAU- SCHUTT U. BAUMATERIAL	T	.	.A	.A	S	.A	.A	2
	ZERKLEINERUNGS- U. SIEBMASCHINEN FUER ANDERE BEREICHE DES BAU- STOFF- U. KERAMIKGEWERBES								
3237 23	MASCHINEN ZUM ZERKLEINERN ODER MAHLEN	T	.	2 112	2 427	S	31 907	38 774	14
3237 28	MASCHINEN ZUM SORTIEREN, SIEBEN ODER MASCHEN	T	.	694	936	S	7 786	11 549	10
	MASCHINEN U. EINRICHTUNGEN ZUR HERSTELLUNG ZEMENT-, KALK-, GIPS- U. ASPHALTGEBUNDENER BAUELEMENTE U. AE.								
3237 32	VON BETONSTEINEN	T	5 716	4 691	6 793	48 703	40 967	55 750	16
3237 36	VON BETONPLATTEN, BETONROHREN U. -FERTIGTEILEN	T	910	906	1 147	15 958	13 936	20 894	10
3237 39	VON KALK-, GIPS- U. ASPHALTGE- BUNDENEN BAUELEMENTEN U. AE.	T	1 472	2 562	3 062	18 949	32 845	39 767	7
3237 40	MASCHINEN ZUR GEWINNUNG VON NA- TURSTEINEN U. ZUR BEARBEITUNG VON STEINEN	T	2 070	2 200	2 236	46 530	49 110	51 074	23
	KERAMIKMASCHINEN FUER DIE HERSTELLUNG VON								
3237 51	GROBKERAMISCHEN ERZEUGNISSEN	T	8 601	6 447	10 807	75 354	58 637	84 127	14
3237 52	FEUERFESTEN ERZEUGNISSEN	T	789	459	978	19 457	13 604	25 309	5
3237 55	FEINKERAMISCHEN ERZEUGNISSEN	T	1 902	1 869	2 023	68 716	58 747	71 468	18
	GLASMASCHINEN								
3237 71	FUER DIE HERSTELLUNG U. WARM- BEARBEITUNG VON FLACHGLAS	T	355	418	266	12 014	15 567	12 906	7
3237 74	FUER DIE HERSTELLUNG U. WARM- BEARBEITUNG VON HOHLGLAS	T	1 164	1 042	910	48 754	38 906	48 742	17
3237 75	FUER DIE AUFBEREITUNG VON GEME- GE, EIGEN- U. FREMSCHERBEN	T	.	.A	.A	S	.A	.A	2
3237 77	FUER DIE KALTBEARBEITUNG VON GLAS ODER GLASWAREN	T	539	642	937	26 757	36 580	48 238	24
3237 78	GLASFORMEN	T	750	808	823	18 423	18 139	19 006	15
3237 79	ZUBEHOER, EINZEL- U. ERSATZTEILE	T	960	1 205	965	18 491	20 627	16 308	25
3237 80	SONST. BAUSTOFFMASCHINEN	T	.A	.A	.A	.A	.A	.A	2
3237 91	MASCHINEN ZUR HERSTELLUNG VON BATTERIEN, ELEMENTEN, AKKUMU- LATOREN, KOHLE- U. SCHWEISS- ELEKTRODEN	T	81	48	77	4 278	3 064	4 242	3
3237 93	BALLEN- U. CONTAINERPRESSEN	T	.	435	956	S	7 254	11 916	6
3237 96	PACK- U. BALLENPRESSEN SONST. ART	T	.	1 355	1 866	S	15 796	21 067	7
3237 09	ZUBEHOER, EINZEL- U. ERSATZTEILE FUER BAUSTOFF- U. KERAMIKMASCH.	T	7 265	6 605	7 915	98 743	85 091	99 108	72
3237	INSGESAMT	T	43 687	42 730	51 685	661 506	650 378	756 246	.
	TROCKNUNGSANLAGEN U. -MASCHINEN FUER LANDWIRTSCHAFTLICHE ERZEUG- NISSE								
3239 11	FUER GRUENFUTTER U. HEU	T	44	.A	.A	1 955	.A	.A	1
3239 14	FUER SONST. LANDWIRTSCHAFTL. ERZEUGNISSE	T	458	.A	.A	3 819	.A	.A	10
3239 15	FUER NAHRUNGSMITTEL U. TABAKWA- REN	T	855	756	528	14 301	12 229	10 058	5
3239 20	FUER GARNE, LOSER TEXTILGUT, TEX- TILIEN U. TEXTILE FLAECHENER- ZEUGNISSE	T	.A	5 502	5 469	.A	149 373	151 394	12
3239 30	FUER WAESCHE	T	631	515	751	14 349	12 048	15 795	7
3239 45	FUER CHEMISCHE PRODUKTE	T	.A	757	556	.A	30 896	24 582	12
3239 50	FUER HOLZ	T	1 740	2 536	1 947	29 144	30 148	35 018	6
3239 80	FUER LACKIERTE ERZEUGNISSE	T	.A	2 668	3 738				
		ST	.A	157	186	.A	44 465	55 861	12
3239 90	FUER SONSTIGE ERZEUGNISSE	T	.A	4 989	3 758	.A	56 376	48 542	17
3239 08	ZUBEHOER, EINZEL- U. ERSATZTEILE	T	.	1 803	2 393	S	41 855	47 258	34
3239	INSGESAMT	T	.	20 502	19 700	S	386 886	394 454	.

## 10 PRODUKTION NACH GUETERARTEN UND GUETERKLASSEN

MELDE- NR	ERZEUGNIS	EINHEIT	M E N G E			W E R T I N 1000 DM			ANZAHL DER BETR.
			1989 4. VJ	1990 3. VJ	1990 4. VJ	1989 4. VJ	1990 3. VJ	1990 4. VJ	
LANDMASCHINEN									
MASCHINEN U. GERAETE FUER DIE BODENBEARBEITUNG U. -PFLEGE									
3241 11	PFLUEGE (AUCH GESPANN-, WEINBERG-, SCHAELE- U. KREISELPFLUEGE	T	3 170	4 799	3 091				
3241 13	KULTIVATOREN (GRUBBER) MIT FESTSTEHENDEN WERKZEUGEN	ST	3 644	5 105	3 331	37 619	53 108	36 959	13
3241 14	VERTIKAL ROTIERENDE BODENBEAR- BEITUNGSGERAETE FUER ZAPF- MELLENANTRIEB	T	436	1 723	278				
		ST	741	2 713	549	2 736	12 008	1 712	10
3241 16	HORIZONTAL ROTIERENDE BODENBEAR- BEITUNGSGERAETE FUER ZAPFWEL- LENANTRIEB	T	2 162	2 201	1 460				
		ST	2 044	2 193	1 957	24 435	27 362	23 238	13
3241 17	EGGEN	T	.	1 975	1 091				
		ST	.	3 273	1 815	5	18 336	11 421	6
		T	.	1 423	395				
3241 18	VIELFACHGERAETE	ST	.	3 898	2 241	5	13 277	2 982	9
3241 19	SONST. MASCHINEN	T	157	817	1 584	1 635	2 185	3 744	7
		T	803	1 512	872	5 816	8 192	5 437	12
MASCHINEN U. GERAETE ZUM SAEEN UND PFLANZEN									
3241 21	DRILLMASCHINEN (OHNE EINZEL- KORNDRIILLGERAETE U. HANDDRILL- MASCHINEN)	T	1 372	2 225	1 809				
		ST	2 042	3 841	2 625	12 601	29 353	20 771	8
3241 23	EINZELKORNDRIILLGERAETE	T	.A	50	378				
3241 27	ANDERE MASCHINEN U. GERAETE	ST	.A	259	945	.A	840	4 771	7
		T	.A	293	74	.A	3 218	1 067	5
MASCHINEN UND GERAETE ZUM DUENGEN DUENGERSTREUER									
3241 31	FUER KUNSTDUENGER	T	1 423	1 099	1 697				
3241 33	FUER STALL- U. ANDEREN DUENGER	ST	5 910	4 348	6 689	15 668	14 866	23 228	7
		T	1 365	855	1 306				
3241 35	JAUCHE- U. GUELLEPUMPEN	ST	1 036	662	961	8 756	5 822	9 580	11
		T	302	205	133				
3241 39	SONST. MASCHINEN U. GERAETE	ST	900	430	801	2 786	1 105	1 580	4
3241 40	MASCHINEN U. GERAETE	T	462	434	429	4 766	4 358	3 597	5
	FUER DEN PFLANZENSCHUTZ	T	.A	1 225	1 371	.A	27 264	33 429	9
MASCHINEN U. GERAETE FUER DIE ERNTE ERNTEMASCHINEN FUER HALMGUT									
3241 51	SCHLEPPERMAEHMERKE (FINGER- BALKEN UND KREISELMAEHMERKE)	T	2 393	1 826	3 454				
		ST	5 593	4 665	7 870	23 676	19 693	34 844	12
3241 52	ZETT- U. RECHWENDER	T	4 431	1 782	5 283				
3241 54	FELDMAECKSLER	ST	10 565	4 663	10 942	40 599	18 000	47 395	5
		T	1 762	3 979	1 432				
3241 55	MAEHDRRESCHER	ST	804	2 960	1 008	19 599	71 701	16 145	6
		T	15 781	11 270	13 833				
3241 58	SONSTIGE ERNTEMASCHINEN F. HALMGUT	ST	1 999	1 320	1 561	157 609	127 352	162 479	4
	ERNTEMASCHINEN FUER HACK- U. SONST. FELDFRUECHTE	T	4 353	4 114	4 521	50 825	47 975	51 429	11
3241 61	KARTOFFELERNTEMASCHINEN	T	.A	.A	.A				
		ST	.A	.A	.A	.A	.A	.A	2
3241 62	ZUCKERRUEBENERNTEMASCHINEN	T	1 184	2 601	660				
		ST	317	585	173	17 221	42 126	10 437	5
3241 69	ERNTEMASCHINEN FUER SONST. FELDFRUECHTE	T	449	.A	.A	8 272	.A	.A	6
MASCHINEN ZUM DRESCHEN, SORTIEREN U. AUFBEREITEN LANDWIRTSCHAFT- LICHER ERZEUGNISSE NACH DER ERNTE									
3241 77	PRESSEN FUER WEIN U. OBST	T	136	1 030	180	3 966	21 028	4 521	7
3241 78	MASCHINEN U. GERAETE ZUM DRESCHEN, SORTIEREN U. AUFBEREITEN A.N.G.	T	247	292	195	3 970	7 115	4 708	7
MASCHINEN U. GERAETE FUER DIE TIERHALTUNG									
3241 81	FUER DIE FUTTERBEREITUNG SCHROT-, QUETSCH- U. MAHL- MUEHLEN	T	50	69	48				
		ST	602	401	439	1 120	1 560	1 263	5
3241 82	MAHL- U. MISCHANLAGEN, KOM- BINIERT	T	197	193	190				
		ST	140	142	138	1 790	2 992	2 953	5
3241 85	RUEBENSCHNEIDER MIT U. OHNE REINIGER, RUEBENMUEHLEN U.A. FUTTERBEREITER FUER FEINZER- KLEINERUNG	T	89	.A	50				
		ST	553	.A	353	915	.A	531	3
3241 86	SONST. MASCHINEN	T	190	.A	162	1 468	.A	1 172	5
3241 87	MASCHINEN U. GERAETE ZUM FUETTERN U. TRAENKEN	T	1 892	1 906	2 246	15 833	17 574	20 794	13
	MASCHINEN U. GERAETE FUER DIE GARTEN- U. LANDSCHAFTSPFLEGE								
3241 91	RASENMAEHER MIT ELEKTROMOTORISCHEM ANTRIEB	T	2 874	1 479	2 454				
		ST	131 436	68 284	110 762	26 982	13 885	22 698	8

## 10 PRODUKTION NACH GUETERARTEN UND GUETERKLASSEN

MELDE- NR	ERZEUGNIS	EINHEIT	M E N G E			W E R T I N 1000 DM			ANZAHL DER BETR.
			1989 4. VJ	1990 3. VJ	1990 4. VJ	1989 4. VJ	1990 3. VJ	1990 4. VJ	1990 4. VJ
3241 92	MIT VERBRENNUNGSMOTOR. ANTRIEB	T	3 010	1 544	3 168				
3241 93	EINACHSSCHLEPPER U. EINACHSIGE MOTORGERAETE	ST	102 519	46 871	104 041	57 508	27 758	57 892	13
3241 97	ZERKLEINERUNGSMASCHINEN FUER PFLANZENRESTE	T	.A	278	309				
		ST	457	5 137	4 878	11 761	11 000	13 322	4
3241 99	SONSTIGE LANDMASCHINEN	T	.A	764	664				
3241 09	ZUBEHOER, EINZEL- U. ERSATZTEILE	ST	.A	13 873	11 156	.A	8 350	7 267	6
3241	INSGESAMT	T	.A	815	721	.A	9 486	9 105	13
		T	.	23 855	20 937	S	199 012	166 690	85
		T	.	82 250	76 979	S	906 851	825 946	.
	LANDWIRTSCHAFTLICHE FOERDER- U. TRANSPORTMITTEL								
3242 12	FOERDERMITTEL	T	213	626	698				
	HOEHENFOERDERER	ST	605	300	569	2 415	1 594	1 948	6
3242 13	GREIFERAUFZUEGE FUER HEU U. GETREIDE	T	727	590	562				
		ST	273	277	334	6 233	5 633	5 088	7
3242 14	SCHLEPPERANBAU- U. -ANHAENGE- LADER	T	1 392	910	861				
		ST	2 848	1 568	1 727	12 287	12 287	12 208	6
3242 16	ENTMISTUNGSANLAGEN MECHANISCH- AUTOMATISCHE DUNGRAEUMANLAGEN	T	581	530	557				
		ST	497	352	417	4 343	4 120	3 368	5
3242 17	FOERDERGEBLAESE FUER HEU, STROH, GARBEN U. SPREU 1)	T							
		ST							
3242 18	KOERNERGEBLAESE 2)	T	134	151	76				
		ST	459	607	299	1 249	1 683	941	2
3242 19	SONST. FOERDERMITTEL	T	3 755	3 264	3 991	35 056	29 698	32 651	9
3242 51	LANDWIRTSCHAFTLICHE LADEWAGEN MIT ODER OHNE BE- U. ENTLADE- VORRICHTUNGEN U. SPEZIALAUF- BAUTEN	T	5 641	2 985	6 486				
		ST	2 578	1 742	2 834	42 110	25 627	52 166	12
3242 09	ZUBEHOER, EINZEL- U. ERSATZTEILE	T	1 039	813	1 062	6 731	7 287	8 082	13
3242	INSGESAMT	T	13 482	9 868	14 293	110 424	87 929	116 450	.
	MILCHWIRTSCHAFTLICHE MASCHINEN								
3243 13	MASCHINEN, ANLAGEN U. GERAETE ZUR MILCHGEWINNUNG U. -KUEHLUNG	T	571	1 026	1 679	8 193	16 334	17 479	5
3243 90	SONST. MASCHINEN	T	3 904	1 800	2 963	107 419	51 143	82 377	14
3243 09	ZUBEHOER, EINZEL- U. ERSATZTEILE	T	1 075	1 237	1 123	16 047	17 965	16 299	18
3243	INSGESAMT	T	5 550	4 063	5 765	131 659	85 442	116 155	.
	ACKERSCHLEPPER								
3244 51	(RAD- U. RAUPENSCHLEPPER) BIS 18 KW 3)	T							
		ST							
3244 52	UEBER 18 BIS 25 KW 4)	T	.A	89	119				
		ST	.A	174	174	.A	2 465	3 252	1
3244 53	UEBER 25 BIS 37 KW	T	5 974	2 588	3 254				
		ST	2 433	1 189	1 362	70 486	33 590	41 544	9
3244 54	UEBER 37 BIS 59 KW	T	30 058	17 963	20 676				
		ST	8 970	5 609	6 364	355 018	217 882	257 953	6
3244 55	UEBER 59 BIS 75 KW	T	.	33 543	42 838				
		ST	.	7 958	10 229	S	438 735	564 420	7
3244 57	UEBER 75 BIS 90 KW	T	.	5 667	7 590				
		ST	.	1 226	1 596	S	86 931	116 621	6
3244 58	UEBER 90 KW	T	.	5 348	5 558				
		ST	.	950	1 018	S	96 885	105 953	5
3244 08	ZUBEHOER, EINZEL- U. ERSATZTEILE	T	.	10 219	9 993	S	113 294	120 525	38
3244	INSGESAMT	T	.	75 418	90 028	S	989 782	1 210 268	.
	NAHRUNGSMITTELMASCHINEN								
3245 12	MASCHINEN U. APPARATE FUER DIE OBST- U. GEMUESEVERARBEITUNG	T	2 448	2 176	2 016	42 301	38 512	35 735	19
3245 15	MASCHINEN U. APPARATE FUER DIE HERSTELLUNG VON FEINKOST- ERZEUGNISSEN U.	T	.A	464	799	.A	38 024	55 012	10
3245 17	FISCHVERARBEITUNGSMASCHINEN MASCHINEN U. APPARATE FUER DIE TROCKENMILCH- U. KAESEHER- STELLUNG	T	838	604	328	22 144	16 481	13 051	8
	MASCHINEN U. ANLAGEN ZUR HERSTEL- LUNG VON GRUNDNAHRUNGS- U. FUTTER- MITTELN	T							
3245 21	MAHLMUELLEREIMASCHINEN U. -AN- LAGEN	T	1 315	1 451	2 287	35 416	31 811	53 214	12
3245 22	SCHAELMUELLEREIMASCHINEN U. -AN- LAGEN	T	352	263	318	14 537	7 489	10 299	3
3245 23	MASCHINEN U. ANLAGEN ZUR HER- STELLUNG VON ZUCKER	T	2 181	1 826	1 595	22 747	28 746	21 377	18
3245 24	MASCHINEN U. ANLAGEN FUER DIE SPEISEOEL- U. SPEISEFETTER- STELLUNG	T	796	263	610	38 849	13 727	31 594	1
3245 26	MASCHINEN U. ANLAGEN FUER DIE GEHEERBL. KRAFTFUTTERHERSTELLUNG	T	1 446	1 013	1 359	21 577	15 120	20 423	1
3245 27	HILFSMASCHINEN FUER DIE HERSTEL- LUNG VON GRUNDNAHRUNGS- U. FUT- TERMITTELN	T	4 542	3 007	4 857	29 740	20 601	39 516	10
3245 29	ZUBEHOER, EINZEL- U. ERSATZTEILE	T	.	1 295	1 727	S	20 718	27 991	2

1) IN MELDENUMMER 3242 18 ENTHALTEN. - 2) ENTHAELT AUCH DIE MELDENUMMER 3242 17. - 3) IN MELDENUMMER 3244 52 ENTHALTEN. - 4) ENTHAELT AUCH DIE MELDENUMMER 3244 51.

## 10 PRODUKTION NACH GUETERARTEN UND GUETERKLASSEN

MELDE- NR	ERZEUGNIS	EINHEIT	M E N G E			W E R T I N 1000 DM			ANZAHL DER BETR.
			1989 4. VJ	1990 3. VJ	1990 4. VJ	1989 4. VJ	1990 3. VJ	1990 4. VJ	1990 4. VJ
	MASCHINEN, ANLAGEN U. OFEN FÜR DIE HERSTELLUNG VON BACKWAREN, KONFITUREIERZEUGNISSEN, TEIG- U. DAUERBACKWAREN								
3245 31	TEIGNET- U. -MISCHMASCHINEN, RUEHR- U. SCHLAGMASCHINEN	T	796	480	652				
3245 32	TEIGTEIL- U. TEIGWIRKMASCHINEN (RUND U. LANG; AUCH KOMB.)	ST	1 248	920	1 305	18 681	15 550	22 789	18
3245 33	BROETCHENHERSTELLUNGSANLAGEN	T	535	469	514				
3245 34	ETAGENBACKOFEN U. BACKSCHRAENKE FÜR DISKONTINUIERLICHES BACKEN	ST	1 014	985	988	24 049	20 924	24 134	12
3245 35	DURCHLAUFOFEN FÜR KONTINUIER- LICHES BACKEN	T	.	.A	.A	.	.A	.A	3
3245 36	DAUERBACKWARENMASCHINEN, -ANLAGEN U. -OFEN	ST	.	2 067	2 553				
3245 37	MASCHINEN U. ANLAGEN ZUR HERSTEL- LUNG VON TEIGWAREN	T	.	2 136	2 572	S	44 833	55 619	8
3245 38	SONSTIGE BÄCKEREI- U. KONFITUREI- MASCHINEN	ST	.	345	637				
3245 39	ZUBEHÖR, EINZEL- U. ERSATZTEILE	T	.	82	118	S	7 997	17 587	4
	SÜßWARENHERSTELLUNGSMASCHINEN U. -ANLAGEN	T	1 288	1 774	1 555	35 282	76 225	37 479	10
3245 42	AUFBEREITUNGS- U. ROESTANLAGEN FÜR KAKAOBOHNEN U. NÜESSE	T	.A	387	442	.A	34 325	36 159	12
3245 43	KAKAO- U. SCHOKOLADENHERSTELLUNGS- MASCHINEN U. -ANLAGEN	T	.A	.A	.A	.A	.A	.A	5
3245 44	BONBON-, DRAGEE- U. MOGULHER- STELLUNGSANLAGEN	T	.	.A	.A	S	15 595	15 863	23
3245 45	SONSTIGE SÜßWARENHERSTELLUNGS- MASCHINEN U. -ANLAGEN	T	.	411	410	S			
3245 49	ZUBEHÖR, EINZEL- U. ERSATZTEILE	T	.						
	FLEISCHVERARBEITUNGSMASCHINEN U. SCHLACHTHAUSANLAGEN								
3245 51	SCHLACHTHAUSANLAGEN U. -EIN- RICHTUNGEN	T	4 676	5 277	7 610	48 112	52 895	74 861	24
3245 52	FLEISCHZERLEGE MASCHINEN	T	.	483	660	S	11 042	15 737	6
3245 53	WURSTHERSTELLUNGSMASCHINEN	T	1 705	1 595	2 241	74 479	73 988	93 410	22
3245 54	RAEUCHER- U. PÖKELANLAGEN	T	.	312	496	S	8 571	14 099	4
3245 55	SONSTIGE FLEISCHVERARBEITUNGS- MASCHINEN	T	.	407	492	S	18 361	23 467	11
3245 56	AUFSCHNITTSCHNEIDEMASCHINEN MIT EINEM GEWICHT AB 20 KG	T	161	170	199	16 868	18 338	21 781	5
3245 59	ZUBEHÖR, EINZEL- U. ERSATZTEILE	T	.	640	740	S	22 100	26 407	27
3245 60	KAFFEE-, TEE- U. TABAKVERARBEI- TUNGSMASCHINEN U. -ANLAGEN	T	2 481	1 680	2 578	179 840	104 852	179 384	9
	GETRÄNKEHERSTELLUNGSMASCHINEN U. -ANLAGEN								
3245 71	GAER-, U. LAGER-TANKS MIT KÜHL- EINRICHTUNGEN, WÄRMETAUSCHERN, RUEHRWERKEN U. DGL.	T	3 165	4 011	2 925	43 311	47 624	35 016	14
3245 72	MASCHINEN U. ANLAGEN FÜR DIE BIERHERSTELLUNG	T	7 729	8 439	10 688	84 375	71 996	97 365	17
3245 73	FÜR DIE HERSTELLUNG VON WEIN U. SEKT	T	.	.A	.A	S	.A	.A	7
3245 74	FÜR DIE HERSTELLUNG VON SPIRITU- OSEN U. SONSTIGEN ALKOHOLISCHEN GETRÄNKEN	T	.	.A	.A	S	.A	.A	2
3245 77	FÜR DIE HERSTELLUNG VON ALKOHOLFREIEN GETRÄNKEN	T	1 009	880	1 309	27 608	25 327	38 215	10
3245 79	ZUBEHÖR, EINZEL- U. ERSATZTEILE	T	.	1 501	1 955	S	41 905	41 417	11
3245	INSGESAMT	T	.	48 059	58 821	S	1 079 762	1 322 806	.
	SONSTIGE NAHRUNGSMITTELMASCHINEN U. MASCHINEN FÜR VERWANDTE GEBIETE								
	SONSTIGE MASCHINEN U. ANLAGEN FÜR GRUNDOPERATIONEN DER NAHRUNGSMIT- TELHERSTELLUNG								
3246 11	MISCH-, KNET- U. SIEB MASCHINEN	T	800	.A	.A				
3246 15	EXTRUDER ZUR HERSTELLUNG VON NAHRUNGSMITTELEN	ST	987	.A	.A	45 930	.A	.A	15
	MASCHINEN U. EINRICHTUNGEN FÜR GROSSKÜECHEN U. GASTWIRTSCHAFTEN	T	.A	.A	.A	.A	.A	.A	1
3246 22	GROSSKAFEE MASCHINEN	T	582	401	495	38 008	34 400	38 754	3
3246 23	GESCHIRRSPIEL MASCHINEN	T	1 780	1 718	1 919				
3246 24	GROSSKÜECHEN MASCHINEN	ST	14 300	13 591	15 052	97 786	94 642	112 193	10
		T	285	339	455	15 299	16 119	22 466	9

## 10 PRODUKTION NACH GUETERARTEN UND GUETERKLASSEN

MELDE- NR	ERZEUGNIS	EINHEIT	M E N G E			W E R T I N 1000 DM			ANZAHL DER BETR.
			1989 4. VJ	1990 3. VJ	1990 4. VJ	1989 4. VJ	1990 3. VJ	1990 4. VJ	
3246 51	MASCHINEN FÜR DIE PHARMAZEUTISCHE U. KOSMETISCHE INDUSTRIE,								
3246 55	MASCHINEN FÜR DIE HERSTELLUNG VON FARBEN, SEIFEN U. KERZEN	T	531	227	364	12 334	8 859	12 034	5
3246 58	FARBENHERSTELLUNGSMASCHINEN	T	653	466	850	27 141	14 726	27 446	6
	KOMPRIMIERMASCHINEN								
	SONST. MASCHINEN FÜR DIE PHARMAZEUTISCHE U. KOSMETI- SCHE INDUSTRIE	T	846	916	1 094	29 961	28 428	38 255	24
3246 70	MASCHINEN U. ANLAGEN FÜR DIE VER- WERTUNG VON RESTSTOFFEN BEI DER NAHRUNGSMITTELPRODUKTION								
	Z.B. MASCHINEN U. ANLAGEN FÜR DIE VERWERTUNG VON FISCHMEHL U. -ÖL, TRESTER, MOLKE ETC.	T	.A	-	-	.A	-	-	-
3246 90	SONSTIGE NAHRUNGSMITTELMASCHINEN	T	.A	475	628	.A	15 874	21 167	16
	Z.B. SCHNANKTISCHANLAGEN	T	.A	4 257	4 698	S	114 196	191 213	80
3246 09	ZUBEHÖR, EINZEL- U. ERSATZTEILE	T	.	9 391	11 502	S	359 302	458 151	.
3246	INSGESAMT	T	.	.	.	S	.	.	.
	VERPACKUNGSMASCHINEN								
3247 15	MASCHINEN FÜR DIE HERSTELLUNG VON BLECHPACKUNGEN	T	.	1 170	1 117	S	52 084	55 978	9
	ABFUELL-, VERSCHLISS-, EIN- SCHLAG- U. EINWICKELMASCHINEN								
3247 24	ABFUELLMASCHINEN FÜR FESTE STOFFE	T	955	972	1 001	48 101	42 809	50 759	22
3247 27	ABFUELLMASCHINEN FÜR FLUESSIGE U. PASTENFÖRMIGE STOFFE	T	546	626	594	28 199	33 066	40 594	20
3247 28	MASCHINEN ZUM VERSCHLIESSEN VON PACKUNGEN	T	1 421	2 238	2 713	44 504	61 956	73 916	29
3247 29	EINSCHLAG- U. EINWICKELMASCHINEN	T	1 337	827	1 210	105 634	74 564	96 351	18
	FUELL- U. VERSCHLISSMASCHINEN								
3247 53	FÜR FORMSTABILE PACKMITTEL								
	AUS GLAS U. FEINKERAMIK	T	233	166	352	25 425	17 782	45 007	13
3247 55	FÜR FORMSTABILE PACKMITTEL								
	AUS METALL, KUNSTSTOFF U. SONST. MATERIAL	T	415	351	496	39 047	32 589	49 231	11
3247 57	FÜR KARTONSCHACHTELN	T	1 058	1 037	1 278	32 340	27 217	40 698	17
3247 59	FÜR FLEXIBLE PACKMITTEL	T	195	257	251	26 636	32 160	27 645	11
	FORM-, FUELL- U. VERSCHLISS- MASCHINEN								
3247 62	SCHLAUCHBEUTELMASCHINEN								
	VERTIKAL ARBEITEND	T	.	216	407	S	25 971	52 149	8
3247 63	HORIZONTAL ARBEITEND	T	.	188	144	S	18 919	15 621	11
3247 64	SIEGELRANDBEUTELMASCHINEN	T	.	144	156	S	9 897	12 172	6
3247 65	TIEFZIEH-, FUELL- U. VERSCHLISS- MASCHINEN (KALT U. WARM ARBEITEND), SKINEINSCHLAGMASCHINEN	T	1 905	1 548	1 839	142 417	105 241	139 609	13
3247 68	SONSTIGE FORM-, FUELL- U. VER- SCHLISSMASCHINEN	T	374	259	362	48 124	30 609	46 489	12
	VERPACKUNGSMASCHINEN SONSTIGER ART								
3247 92	ETIKETTIER- U. BANDUMKLEBE- MASCHINEN	T	210	217	255	21 872	24 392	29 166	13
3247 94	UMREIFUNGS- U. UMSCHNÜERUNGS- MASCHINEN	T	.A	1 315	1 440	.A	28 729	31 845	8
3247 96	SAMMELPACKMASCHINEN	T	1 103	788	990	49 796	47 289	57 827	31
3247 98	SONSTIGE VERPACKUNGSMASCHINEN	T	.A	499	555	.A	28 204	33 910	14
3247 08	ZUBEHÖR, EINZEL- U. ERSATZTEILE	T	.	2 177	2 928	S	123 721	131 593	96
3247	INSGESAMT	T	.	14 994	18 088	S	817 199	1 030 560	.
	VERPACKUNGSMASCHINEN FÜR GETRÄENKE U. GETRÄENKEPACKUNGEN								
3248 15	MASCHINEN FÜR DIE HERSTELLUNG VON BLECHPACKUNGEN FÜR GETRÄENKE	T	.	.A	.A	S	.A	.A	1
3248 21	ABFUELLMASCHINEN U. -ANLAGEN REINIGUNGS-, FUELL- U. VERSCHLISS- MASCHINEN FÜR KEGS, FAESSER, CONTAINER	T	.A	1 129	1 279	.A	29 521	30 632	9
3248 23	REINIGUNGS-, FUELL- U. VERSCHLISS- MASCHINEN FÜR FLASCHEN U. DOSEN	T	.A	3 318	3 597	.A	113 956	131 676	11
3248 25	ABFUELLANLAGEN FÜR WEICHPACKUNGEN U. SONSTIGE LAMINAT-PACKUNGEN	T	.A	83	207	.A	9 268	20 937	4
3248 29	SONSTIGE MASCHINEN FÜR DIE GE- TRÄENKEVERPACKUNG	T	.A	185	274	.A	13 673	20 474	6
3248 40	ETIKETTIER- U. BANDUMKLEBE- MASCHINEN	T	676	543	638	61 664	53 280	61 384	11
3248 60	SAMMELPACKMASCHINEN FÜR GETRÄENKEPACKUNGEN	T	.A	1 185	1 077	.A	50 851	46 331	12
3248 09	ZUBEHÖR, EINZEL- U. ERSATZTEILE	T	.	.A	.A	S	.A	.A	24
3248	INSGESAMT	T	.	6 922	7 806	S	314 247	358 523	.
	EINZELAPPARATE U. -MASCHINEN FÜR DIE CHEMISCHE U. VERWANDTE INDUSTRIE								
	EINZELAPPARATE U. -MASCHINEN FÜR DIE ANORGANISCHE CHEMIE								
3251 23	EINZELAPPARATE U. -MASCHINEN FÜR DIE STICKSTOFF- U. KUNST- DUENGERHERSTELLUNG	T	870	772	767	10 651	8 823	8 560	1
3251 24	SONSTIGE EINZELAPPARATE U. -MASCH.	T	758	802	909	27 575	18 644	25 792	1
	EINZELAPPARATE U. -MASCHINEN FÜR DIE ORGANISCHE CHEMIE								
3251 25	ZUR HERST. VON LEIM, GELA- TINE, FIRNIS, KITT U.AE.	T	836	188	162	21 189	6 017	6 183	.
3251 26	ZUR HERST. VON TECHN. FETTEN U. ÖLEN, ZUR EXTRAKTION U. HAERTUNG	T	570	252	727	10 652	4 945	14 649	1
3251 28	SONST. EINZELAPP. U. -MASCH.	T	1 054	1 103	1 080	23 982	28 305	28 038	1



## 10 PRODUKTION NACH GUETERARTEN UND GUETERKLASSEN

MELDE- NR	ERZEUGNIS	EINHEIT	M E N G E			W E R T I N 1000 DM			ANZAHL DER BETR.
			1989 4. VJ	1990 3. VJ	1990 4. VJ	1989 4. VJ	1990 3. VJ	1990 4. VJ	1990 4. VJ
3251 31	EINZELAPPARATE U. -MASCHINEN FUEER ALLGEM. CHEMISCHE ZWECKE EINZEL-AUTOKLAVEN	T	490	437	508				
3251 32	FILTER U. FILTERPRESSEN	ST	74	583	579	9 278	9 406	8 919	6
3251 34	ZENTRIFUGEN	T	5 228	3 841	5 171				
3251 35	RUEHRWERKE, KNET-, MISC- U. ZERKLEINERUNGSMASCHINEN	ST	43 380	69 898	84 110	90 407	89 717	104 322	36
3251 37	EINZELAPP. ZUR WAERMEBEHAND- LUNG VON STOFFEN	T	906	845	1 162	58 725	58 103	76 910	13
3251 38	SONST. EINZELAPP. U. -MASCH.	ST	706	514	703				
3251 40	EINZELAPPARATE U. -MASCHINEN FUEER DIE GAERUNGS- U. STAERKE- INDUSTRIE	T	1 165	1 231	1 419	39 342	36 619	55 862	27
3251 50	EINZELAPPARATE, -EINRICHTUNGEN U. -AUFBAUTEN FUEER EXPLOSIONS- SICHERE TANKANLAGEN, SPEZIAL- EINZELAPPARATE FUEER SCHIFFS- AUSRUESTUNGEN	ST	3 067	2 283	2 804				
3251 60	EINZEL-WAERMEAUSTAUSCHER (SO- WEIT NICHT ZU DAMPFKESSELN GEMOEREND)	T	4 199	3 645	4 196				
3251 80	EINZELAPPARATE U. -MASCHINEN FUEER DIE GASERZEUGUNG	ST	1 948	1 679	1 836	70 395	55 909	87 161	20
3251 91	EINZELAPPARATE U. -MASCHINEN FUEER DIE WASSERBEHANDLUNG AUF CHEMISCHEM U./ ODER BIO- LOGISCHEM WEGE	T	8 053	7 942	7 854	114 765	97 027	101 743	40
3251 96	AUF MECHANISCHEM WEGE FUEER TRINK-, BRAUCH- U. KES- SELSPESSEWASSER	T	260	205	165	13 269	12 085	10 260	5
3251 97	FUEER ABWASSER	T	1 076	1 328	1 136	18 301	25 082	23 855	6
3251 98	ZUBehoER, EINZEL- U. ERSATZTEILE	ST	3 109	3 026	3 537	60 849	56 954	72 726	39
3251	INSGESAMT	T	9 627	10 626	9 317	7 940	12 038	13 155	11
3252 10	ANLAGEN FUEER DIE CHEMISCHE U. VERWANDTE INDUSTRIE	T	532	566	644				
3252 30	FUEER DIE ANORGANISCHE CHEMIE FUEER DIE ORGANISCHE CHEMIE U. FUEER DIE GAERUNGS- U. STAERKE- INDUSTRIE	T	535	315	416	12 101	12 001	13 198	12
3252 51	EXPLOSIONSSICHERE TANKANLAGEN U. SPEZIAL-APPARATUREN FUEER SCHIFFSAUSRUESTUNGEN	T	1 150	1 054	1 349	21 672	23 849	26 295	8
3252 53	ZUR LAGERUNG VON BRENNBAREN FLUESSIGKEITEN U. KRAFTSTOF- FEN, GASTANKANLAGEN U. TANK- STELLENEINRICHTUNGEN	T	1 727	1 492	1 658	28 015	32 282	38 743	19
3252 55	TANKWAGENAUFBAUTEN OHNE FAHR- GESTELL	T	.	5 742	6 274	5	157 238	163 949	109
3252 60	SPEZIAL-APPARATUREN FUEER SCHIFFSAUSRUESTUNGEN	T	.	34 784	39 125	5	745 044	879 720	.
3252 70	HAERMEWIRTSCHAFTLICHE ANLAGEN (WAERMEAUSTAUSCHER)	T	843	463	360	24 192	14 334	11 453	11
3252 80	HAESSERRUECKKUEHLANLAGEN MITTELS LUFT	T	3 793	3 762	3 172	43 155	29 349	32 610	18
3252 92	ANLAGEN FUEER DIE GASERZEUGUNG	T	.A	6 572	8 510	.A	56 225	72 963	12
3252 93	ANLAGEN FUEER DIE WASSERBEHANDL. AUF CHEMISCHEM U./ ODER BIOLO- GISCHEM WEGE	ST	665	.A	.A	24 294	.A	.A	12
3252 96	FUEER TRINK-, BRAUCH- U. KES- SELSPESSEWASSER	T	.	.A	.A	.A	.A	.A	1
3252 97	FUEER ABWASSER	T	.A	.A	.A	.A	.A	.A	32
3252	INSGESAMT	ST	3 568	2 563	3 616	65 582	30 015	39 346	11
252	INSGESAMT	T	1 062	978	1 152	9 243	15 988	12 301	8
253 20	OBERFLAECHEENTECHNIK MASCHINEN U. ANLAGEN FUEER DIE VOR- BEHANDLUNG VON BAUTEILEN AUS METALL U. ANDEREN WERKSTOFFEN	T	4 768	3 631	4 738	83 605	74 123	84 913	25
253 31	GERAETE, MASCHINEN U. ANLAGEN ZUM BESCHICHTEN MIT LACKEN, LEIMEN U.A. SPRITZPISTOLEN, ELEKTROSTATISCHE SPRUEHPISTOLEN U. ROTATIONSZER- STAEUBER	T	4 738	5 083	7 625	59 998	48 465	91 422	15
253 32	SPRITZGERAETE U. ELEKTROSTATISCHE SPRUEHGERAETE	ST	1 979	2 372	2 746	30 045	30 935	35 459	12
253 33	SPRITZ- U. SPRUEHMASCHINEN	T	3 419	1 831	3 486	34 069	22 459	34 072	17
	INSGESAMT	T	35 333	32 070	38 954	542 337	452 956	579 546	.
253 20	MASCHINEN U. ANLAGEN FUEER DIE VOR- BEHANDLUNG VON BAUTEILEN AUS METALL U. ANDEREN WERKSTOFFEN	T	.A	7 229	6 850	.A	121 267	156 694	32
253 31	GERAETE, MASCHINEN U. ANLAGEN ZUM BESCHICHTEN MIT LACKEN, LEIMEN U.A. SPRITZPISTOLEN, ELEKTROSTATISCHE SPRUEHPISTOLEN U. ROTATIONSZER- STAEUBER	ST	.A	70	86	.A	11 818	12 652	9
253 32	SPRITZGERAETE U. ELEKTROSTATISCHE SPRUEHGERAETE	T	.A	55 843	83 655	.A	10 407	10 495	10
253 33	SPRITZ- U. SPRUEHMASCHINEN	ST	.A	146	151	.A	50 274	72 986	9

## 10 PRODUKTION NACH GUETERARTEN UND GUETERKLASSEN

MELDE- NR	ERZEUGNIS	EINHEIT	M E N G E			W E R T I N 1000 DM			ANZAHL DER BETR.
			1989 4. VJ	1990 3. VJ	1990 4. VJ	1989 4. VJ	1990 3. VJ	1990 4. VJ	1990 4. VJ
3253 35	BESCHICHTUNGSANLAGEN	T	.A	.A	.A				
3253 36	MATERIALVERSORGUNGS-EINRICHTUNGEN	ST	.A	.A	.A	.A	.A	.A	4
3253 38	SPRITZ- U. SPRUEHKABINEN U. AE.	T	.A	86	196	.A	5 155	20 621	6
		ST	.A	2 486	1 401	.A	83 658	79 325	29
3253 50	ERGAENZUNGSEINRICHTUNGEN WIE ENTLACKUNGS- U. ENTSCHICH- TUNGSANLAGEN U. AE.	T	.	1 238	1 173	.A	10 382	11 717	4
3253 70	GERAETE U. ANLAGEN FUER DIE BE- SCHICHTUNG MIT ANORGANISCHEN STOFFEN	T	.A	555	1 489	.A	62 360	118 202	9
3253 80	SONSTIGE MASCHINEN U. GERAETE FUER DIE OBERFLAECHENBEBANDLUNG	T	.A	.A	.A	.A	.A	.A	9
3253 08	ZUBEHOER, EINZEL- U. ERSATZTEILE	T	.	479	556	S	32 956	32 383	29
3253	INSGESAMT	T	.	17 753	19 277	S	410 859	550 573	.
	MASCHINEN U. EINRICHTUNGEN FUER DEN BERGBAU	.	.	.	.	.	.	.	.
3254 11	GEWINNUNGSMASCHINEN FUER DEN BERGBAU UNTERTAGE	T		542	838				
		ST	930	758	650	28 168	17 535	29 043	4
3254 19	ZUBEHOER, EINZEL- U. ERSATZ- TEILE	T	4 063	4 477	4 725	61 525	58 179	52 821	20
	STREB- U. STRECKENFOERDERMITTEL (EINSCHL. ANTRIEBE, UMKEHRSTA- TIONEN U. SONST. BESTANDTEILE)								
3254 21	FOERDERBAENDER MIT GUMMIGURT IN NORMALAUSFUEHRUNG	T	318	.A	.A	1 590	.A	.A	2
3254 25	SCHIEBENDE U. STAUENDE FOER- DERMITTEL	T	2 186	2 384	1 716	14 432	16 444	11 490	4
3254 27	SONST. FOERDERMITTEL	T	5 426	.A	.A	15 984	.A	.A	5
3254 29	ZUBEHOER, EINZEL- U. ERSATZT. ANDERE MASCHINEN U. EINRICHTUNGEN FUER DEN UNTERTAGEBETRIEB	T	8 165	6 458	7 253	65 183	50 135	58 267	22
3254 33	HAESPEL, WINDEN U. SCHRAPPER- ANLAGEN	T	1 303	1 307	1 017	6 213	4 897	3 261	3
3254 34	LADEMASCHINEN	T	1 114	626	879	19 486	11 056	15 519	3
3254 35	GESTEINSBOHRMASCHINEN	T	1 415	3 100	3 957	22 719	44 667	52 349	10
3254 36	SONSTIGE MASCHINEN	T	1 196	859	1 182	23 891	22 797	31 972	15
3254 39	ZUBEHOER, EINZEL- U. ERSATZT. DRUCKLUFTWERKZEUGE FUER DEN BERGBAU U. DIE INDUSTRIE DER STEINE U. ERDEN	T	9 966	5 968	6 717	111 426	68 452	77 476	34
3254 41	ABBAUHAMMER	T	22	22	22	1 668	1 694	1 705	6
3254 48	SONST. DRUCKLUFTWERKZEUGE U. -GERAETE FUER DEN BERGBAU	T	29	25	32	3 218	2 979	3 816	6
3254 49	ZUBEHOER, EINZEL- U. ERSATZT. MASCHINEN U. EINRICHTUNGEN FUER SCHACHTFOERDERUNG, WAGENUMLAEUFE UND STRECKEN	T	64	101	105	2 133	2 102	2 207	7
3254 52	FOERDERMASCHINEN	T	217	79	634	1 779	792	10 589	4
3254 58	FUELLORTEINRICHTUNGEN	T	2 145	919	2 549	14 111	6 703	14 547	6
3254 59	ZUBEHOER, EINZEL- U. ERSATZT. FOERDER- U. GEWINNUNGSGERAETE FUER DEN TAGEBAU	T	2 563	949	2 722	17 899	5 855	18 448	17
3254 62	SPEZIALBAGGER SONSTIGE FOERDER- U. GEWINNUNGSGERAETE FUER DEN TAGEBAU 1)	T							
3254 69	ZUBEHOER, EINZEL- U. ERSATZT. 2)	T	.A	735	4 306	.A	15 254	67 385	3
	MASCHINEN U. EINRICHTUNGEN ZUR AUFBEREITUNG VON ERZEN, KOHLE, KOKS, TORF ETC. AUFBEREITUNGSMASCHINEN U. -AN- LAGEN FUER								
3254 72	STEINKOHLE U. KOKS	T	1 390	807	1 127	19 262	12 855	17 774	9
3254 78	ERZE, BRAUNKOHLE, TORF U. AE.	T	.A	288	240	.A	5 773	5 006	3
3254 79	ZUBEHOER, EINZEL- U. ERSATZTEILE	T	1 145	1 104	980	19 073	18 081	18 061	17
3254 80	KOKEREIMASCHINEN (EINSCHL. ZU- BEHOER, EINZEL- U. ERSATZT.)	T	447	154	1 565	7 925	2 800	38 968	.
	TIEFBOHR- U. ERDOELFOERDERGE- RAETE U. -ANLAGEN								
3254 91	TIEFBOHRGERAETE U. -ANLAGEN	T	1 752	6 689	7 207	21 701	35 181	39 763	1
3254 94	ERDOELFOERDERGERAETE U. -AN- LAGEN 3)	T							
3254 96	SPUELPUMPEN FUER TIEFBOHRAN- LAGEN, TIEFPUMPEN FUER DIE ERDOELFOERDERUNG 4)	T	.A	251	276	.A	24 865	27 064	1
3254 99	ZUBEHOER, EINZEL- U. ERSATZT.	T	3 579	3 332	3 150	32 288	31 851	39 930	1
3254	INSGESAMT	T	57 838	47 341	59 632	668 243	479 431	655 843	.
	KRANE, VERLADEBRUECKEN								
3255 21	KRAFTBETRIEBENE KRANE HAENGEKRANE	T	.A	2 227	2 505				
		ST	.A	337	354	.A	15 534	18 140	1
3255 22	BRUECKENKRANE MIT OFFENEN HIND- WERKEN	T	.A	2 721	3 430				
		ST	.A	69	81	.A	25 937	27 034	
	BRUECKENKRANE MIT ELEKTROZUG- LAUFKATZEN								
3255 24	EINTRAEGER-BRUECKENKRANE	T	.A	4 930	4 894				
		ST	.A	1 322	1 288	.A	44 639	48 969	1
3255 25	MEHRTAEGER-BRUECKENKRANE	T	.A	3 030	2 936				
		ST	.A	247	263	.A	22 609	23 311	1

1) IN MELDENUMMER 3254 69 ENTHALTEN. - 2) ENTHAELT AUCH DIE MELDENUMMER 3254 62. - 3) IN MELDENUMMER 3254 96 ENTHALTEN. - 4) ENT-  
HAELT AUCH DIE MELDENUMMER 3254 94.

## 10 PRODUKTION NACH GUETERARTEN UND GUETERKLASSEN

MELDE- NR	ERZEUGNIS	EINHEIT	M E N G E			W E R T I N 1000 DM			ANZAHL DER BETR.
			1989 4. VJ	1990 3. VJ	1990 4. VJ	1989 4. VJ	1990 3. VJ	1990 4. VJ	
3255 35	VERLADEBRUECKEN, CONTAINERKRANE, PORTAL- U. HALBPORTALKRANE DREHKRANE	T	.A	1 748	400	.A	27 768	5 197	4
3255 41	PORTAL- U. HALBPORTALDREHKRANE	T	2 987	1 519	2 760				
3255 43	SAEULENSCHMENK- U. HANDSCHMENK- KRANE	ST	17	18	12	16 327	13 830	18 642	7
3255 45	FAHRZEUGKRANE (MOBIL- U. AUTO- KRANE)	T	368	929	817				
		ST	577	1 682	1 614	3 771	8 365	7 785	8
3255 47	LKM-LADEKRANE ZUM BE- U. ENTLA- DEN DER EIGENEN LADEFLAECHE	T	26 842	22 584	30 463	414 031	375 914	523 736	12
		ST	551	486	675				
3255 50	ANDERE NICHT GENANNT KRANE	T	1 804	1 587	2 190				
	WIE BORD-, OFFSHORE-, DOCKKRANE	ST	1 140	942	1 303	37 318	32 547	51 436	7
3255 60	HANDBETRIEBENE KRANE	T	.A	1 125	2 090	.A	17 144	25 787	8
	SCHUETTUT- U. STUECKGUTGREIFER	T	1 033	737	809	7 361	4 804	5 234	4
	FUER KRANE U. A. HEBEZEUGE								
3255 71	SCHUETTUTGREIFER 1)	T							
3255 75	STUECKGUTGREIFER U. -HEBER 2)	ST							2
		T	538	1 193	842				
3255 08	ZUBEHOER, EINZEL- U. ERSATZTEILE	ST	1 405	3 101	3 482	7 156	10 393	10 725	10
3255	INSGESAMT	T	.	7 246	8 148	5	81 254	82 560	59
		T	.	51 577	62 286	5	680 738	848 556	.
	SERIENHEBEZEUGE, GERAETE ZUR REGAL- BEDIENUNG U. AE.								
3256 10	KETTENHEBEZEUGE, HANDBETRIEBEN	T	283	207	126				
3256 20	SEILHEBEZEUGE, HANDBETRIEBEN	ST	.	6 700	5 409	5 185	4 516	3 838	3
		T	402	350	342				
3256 31	SEILWINDEN, MOTORISCH BETRIEBEN ELEKTROMONTAGEWINDEN (EINSCHL. MEHRTROMMELWINDEN)	ST	.	20 049	16 913	4 799	4 704	4 617	11
3256 39	SONSTIGE MOTORISCH BETRIEBENE SEIL- WINDEN	T	409	272	422				
		ST	391	286	348	3 353	2 349	3 470	5
3256 51	DECK-(SCHIFFS-)HILFSMASCHINEN RUDERMASCHINEN U. -ANLAGEN	T	1 348	1 100	1 471	29 570	27 819	33 965	13
		ST	.	2 529	2 743				
3256 53	ANKER- U. VERHOLWINDEN U. SPILLE	T	.A	.A	.A	.A	.A	.A	5
3256 58	SONSTIGE DECKHILFSMASCHINEN	ST	1 194	1 131	1 207				
		T	419	365	324	9 745	9 049	11 346	7
3256 60	GERAETE ZUR REGALBEDIENUNG	ST	.A	.A	.A	.A	.A	.A	3
		T	.A	2 853	4 215				
3256 72	HEBEGERAETE U. -BUEHNEN LADEBORDWAENDE, UEBERLADE- BRUECKEN	ST	.A	195	206	.A	40 144	50 225	12
3256 74	INDUSTRIEHEBEBUEHNEN, -HUBTISCHE	T	624	1 779	1 450				
		ST	1 201	2 715	2 873	13 610	27 635	28 959	7
3256 77	HUBARBEITSBUEHNEN	T	2 641	2 179	2 243				
		ST	2 774	2 715	2 957	25 211	27 056	28 417	22
3256 78	FAHRZEUGWARTUNGSBUEHNEN	T	963	776	1 034				
		ST	287	254	255	17 799	15 484	19 103	10
3256 79	KRAFTBETRIEBENE HEBEBOECKE U. ANDERE KRAFTBETRIEBENE HEBE- GERAETE	T	3 286	3 370	4 199	27 250	26 771	34 742	9
		ST	3 898	3 878	4 771				
3256 81	ELEKTROZUEGE, DRUCKLUFTHEBEZEUGE ELEKTROKETTENZUEGE, -KETTEN- ZUGLAUFKATZEN	T	4 928	5 057	7 117	46 652	46 106	60 360	19
		ST	.	184 607	199 834				
3256 83	ELEKTROSEILZUEGE, -SEILZUG- LAUFKATZEN	T	546	437	468				
		ST	12 243	9 972	11 293	18 217	15 707	16 619	4
3256 89	DRUCKLUFTZUEGE U. -KATZEN, -ZYLINDERHEBEZEUGE	T	1 943	1 949	1 952				
		ST	4 856	5 359	5 283	43 117	45 794	44 613	7
3256 92	ANDERE SERIENHEBEZEUGE SCHRAUBEN-, SCHRAUBENSCHLITTEN- WINDEN, SPINDELHEBEOECKE, SPIN- DELKIPPEINRICHTUNGEN, LOKOMOTIV- U. WAGENHEBEOECKE, MECHANISCHE AUTORANGIER- U. -HOCHHEBER SOWIE ANDERE SPINDELHEBEZEUGE	T	724	731	708	7 287	6 670	6 965	4
		ST	641	634	616				
3256 94	ZAHNSTANGEN-, GLEISHEBEWINDEN, ZAHNSTANGEN- KIPPEINRICHTUNGEN, SCHLEUSENWINDEN U. AE.	T	2 519	2 177	2 710	20 083	13 570	17 501	7
		ST	.	536 077	591 419				
3256 98	SONSTIGE SERIENHEBEZEUGE U. -GERAETE	T	91	.A	.A	2 643	.A	.A	2
		ST	.	.A	.A				
3256 08	ZUBEHOER, EINZEL- U. ERSATZTEILE	T	4 980	.A	.A	33 451	.A	.A	12
3256	INSGESAMT	T	.	7 887	7 639	5	111 217	105 698	58
		T	.	37 161	41 994	5	463 793	507 492	.

IN MELDENUMMER 3255 75 ENTHALTEN. - 2) ENTHAELT AUCH DIE MELDENUMMER 3255 71.

## 10 PRODUKTION NACH GUETERARTEN UND GUETERKLASSEN

MELDE- NR	ERZEUGNIS	EINHEIT	M E N G E			W E R T I N 1000 DM			ANZAHL DER BETR.
			1989 4. VJ	1990 3. VJ	1990 4. VJ	1989 4. VJ	1990 3. VJ	1990 4. VJ	
FLURFOERDERZEUGE									
GABELSTAPLER (LASTAUFNAHME FREI- TRAGEND)									
3257 11	MIT BATTERIEELEKTRISCHEM FAHR- U. HUBANTRIEB	T ST	22 128 7 652	21 135 7 051	25 999 8 293	253 015	234 610	296 835	18
3257 16	MIT VERBRENNUNGSMOTORISCHEM FAHR- U. HUBANTRIEB	T ST	24 379 5 592	16 995 3 611	26 316 5 733	248 368	171 946	270 254	11
HUBWAGEN (LASTAUFNAHME RADUNTER- STUETZT)									
3257 43	OHNE MOTORISCHEN FAHRANTRIEB	T ST	.A .A	2 462 28 799	2 858 33 222	.A	20 074	24 456	8
3257 44	MIT MOTORISCHEM FAHR- U. HUBANTRIEB	T ST	.A .A	3 750 2 919	4 568 3 351	.A	53 030	66 316	16
3257 47	HOCHHUBWAGEN	T ST	.A .A	2 884 3 665	3 249 4 099	.A	42 406	47 648	8
NIEDERHUBWAGEN									
3257 71	KRAFTKARREN MIT BATTERIEELEKTRISCHEM AN- TRIEB	T ST	.A .A	.A .A	.A .A	.A	.A	.A	3
3257 72	PLATTFORMWAGEN (AUCH ELEK- TROMKARREN)	T ST	.A .A	.A .A	.A .A	.A	.A	.A	3
3257 75	ZUGWAGEN (INDUSTRIESCHLEP- PER, AUCH WAGGONSCHIEBER U. RANGIERSCHLEPPER)	T ST	446 282	.A .A	.A .A	7 010	.A	.A	3
3257 80	MIT VERBRENNUNGSMOTORISCHEM ANTRIEB (PLATTFORMWAGEN, ZUGWAGEN U.A.)	T ST	321 94	462 119	560 140	6 709	12 061	14 509	5
3257 90	FAHRERLOSE TRANSPORTSYSTEME	T ST	. 29	.A .A	.A .A	. 938	.A .A	.A .A	1
3257 09	SONST. FLURFOERDERZEUGE	T ST	152 12 276	.A 13 096	.A 14 001	938 180 881	.A 199 681	.A 190 460	7
3257	ZUBEHOER, EINZEL- U. ERSATZTEILE INSGESAMT	T	68 806	61 484	78 659	822 170	746 022	930 631	44
STETIGFOERDERER, GLEIS- U. DRAHT- SEILFOERDERER									
STETIGFOERDERER FUER SCHUETTGUT									
BANDFOERDERER MIT GUMMI-, TEX- TIL-, KUNSTSTOFF- ODER DRAHT- GEWEBEN BZW. STAHLBAENDERN									
3258 11	ORTSFEST U. RUECKBAR	T	9 718	8 397	10 759	63 872	62 195	72 470	46
3258 12	FAHRBAR U. TRAGBAR	T	144	134	155	3 959	2 830	3 514	3
3258 13	GLIEDERBAND-, PLATTENBAND-, TROG- BAND- U. KASTENBANDFOERDERER	T	8 959	6 498	7 408	49 340	40 274	46 665	17
3258 14	BECHERWERKE MIT FESTEN BE- CHERN, PENDELBECHERWERKE (EINSCHL. ZUBRINGER, SCHAUF- LER U.A.)	T	1 510	1 657	1 845	9 683	9 985	10 972	14
3258 15	TROGKETTEN- U. KRATZERFOERDERER	T	2 722	2 356	2 318	23 602	21 209	19 135	25
3258 16	SCHNECKEN- U. SCHNECKENROHR- FOERDERER	T	2 959	3 526	3 429	20 136	23 497	21 600	35
3258 17	SCHWINGFOERDERER, SCHUETTEL- RUTSCHEN, SCHWING- WENDELSCHWINGRINNEN	T	1 915	2 181	2 519	43 609	45 475	48 971	15
3258 19	SONST. STETIGFOERDERER FUER SCHUETTGUT	T	4 997	978	926	53 341	14 300	18 696	15
STETIGFOERDERER FUER STUECKGUT									
BANDFOERDERER MIT GUMMI-, TEX- TIL-, KUNSTSTOFF-, DRAHTGUR- TEN U. STAHLBAENDERN									
3258 51	EINSCHNITTENMAENGEBAHNEN	T	8 320	6 010	10 800	111 062	93 433	135 122	54
3258 52	KREIS-, SCHLEPPKREISFOERDERER	T	.A	1 612	1 186	.A	21 858	19 912	12
3258 53	(OHNE UNTERFLURFOERDERER)	T	5 425	5 404	4 855	75 256	69 011	67 843	11
3258 54	SCHLEPPKETTENFOERDERER (AUCH GLEITKETTENFOERDERER U.AE.)	T	5 531	3 625	4 713	90 795	52 709	76 480	1
3258 55	WANDER- U. FLIESSARBEITSTI- SCHE FUER FLIESSARBEIT U. MONTAGE	T	323	642	736	12 343	46 336	23 211	13
3258 56	ROLLEN-, ROELLENBAHNEN, ROELL- CHENLEISTEN, KUGELTISCHE U. AE.	T	8 737	9 896	10 888	86 920	98 223	108 388	53
3258 57	PALETTIERMASCHINEN	T	1 266	1 113	1 883	33 882	32 620	54 489	11
3258 59	SONSTIGE STETIGFOERDERER FUER STUECKGUT	T	.A	5 986	10 334	.A	164 550	301 543	6
3258 70	PNEUMATISCHE STETIGFOERDERER FUER SCHUETTGUT	T	.A	1 715	2 307	.A	29 854	37 645	1
3258 90	GLEIS- U. DRAHTSEILFOERDERER	T	3 290	4 203	3 264	19 305	24 396	21 034	10
3258 08	ZUBEHOER, EINZEL- U. ERSATZTEILE	T	.	11 447	9 546	5	114 115	107 030	10
3258	INSGESAMT	T	.	77 382	89 870	5	966 870	1 194 720	10
AUFZUEGE, FAHRTREPPEN U. FAHRSTEIGE									
ELEKTRISCHE PERSONENAUFZUEGE ALS SEILAUFZUEGE ZUR BEFOERDE- RUNG VON PERSONEN									
3259 10		T ST	8 644 1 379	8 197 1 217	10 076 1 434	114 324	97 280	120 144	4
3259 21	ELEKTRISCHE LASTENAUFZUEGE ALS SEILAUFZUEGE ZUR BEFOERDERUNG VON GUETERN	T ST	2 172 248	1 661 171	1 293 121	16 586	14 555	9 970	2

## 10 PRODUKTION NACH GUETERARTEN UND GUETERKLASSEN

MELDE- NR	ERZEUGNIS	EINHEIT	M E N G E			W E R T I N 1000 DM			ANZAHL DER BETR.
			1989 4. VJ	1990 3. VJ	1990 4. VJ	1989 4. VJ	1990 3. VJ	1990 4. VJ	
3259 22	GUETERAUFZUEGE U.AE. ALS SEIL-, STUETZKETTEN-, SPINDEL-, ZAHN- STANGEN- U.A. AUFZUEGE	T	228	345	413				
3259 25	KLEINGUETERAUFZUEGE ALS SEIL- AUFZUEGE BIS 300 KG TRAGFAE- HIGKEIT	ST	121	167	189	2 361	4 022	5 424	10
3259 33	HYDRAULISCHE PERSONENAUFZUEGE ZUR BEFOERDERUNG VON PERSONEN ODER PERSONEN U. GUETERN	T	805	850	885	8 234	8 893	9 677	20
3259 41	HYDRAULISCHE LASTENAUFZUEGE ZUR BEFOERDERUNG VON GUETERN	ST	970	1 091	1 140				
3259 43	HYDRAULISCHE GUETERAUFZUEGE	T	.	8 946	11 118	S	72 437	94 964	42
3259 50	FAHRTREPPEN U. FAHRSTEIGE	ST	.	1 309	1 609				
3259 60	FASSADENAUFZUEGE (MOTORBETRIEBENE ARBEITSBUEHNEN FUER GEBAEUDE) 1)	T	.	1 485	1 705	S	14 414	18 098	25
3259 70	SONST. AUFZUEGE 2)	ST	188	291	373				
3259 08	ZUBEHOER, EINZEL- U. ERSATZTEILE	T	59	220	244	1 834	1 790	2 057	12
3259	INSGESAMT	ST	6 085	5 812	7 610	89 267	87 865	121 058	3
		T	664	640	784				
		ST	.	.	.				
		T	.A	308	488				2
		ST	.A	131	160	.A	5 233	8 504	4
		T	.	9 550	12 155	S	117 580	144 070	41
		T	.	37 373	45 925				.
		.	.	.	.	S	424 069	533 966	.
PAPIER- U. DRUCKEREIMASCHINEN									
3261 11	MASCHINEN U. APPARATE ZUR HERSTEL- LUNG U. AUFBEREITUNG VON HOLZ- SCHLIFF U. ZELLSTOFF	T	1 914	1 387	1 067	52 809	187 062	51 845	7
3261 17	MASCHINEN U. APP. FUER DIE HER- STELLUNG VON PAPIER, KARTON U. PAPPE	T	13 457	4 800	3 569	247 674	152 708	136 070	21
3261 35	PAPIERZURICHTUNGSMASCHINEN ROLLENSCHNEIDE- U. -WICKELMA- SCHINEN	T	1 238	1 528	2 951	65 854	79 563	116 009	14
3261 36	LAENGES- U. QUERSCHNEIDER	T	2 344	2 035	2 168	109 422	95 676	115 587	11
3261 38	SONSTIGE MASCHINEN U. APPARATE ZUM ZURICHTEN U. FERTIGSTELLEN VON PAPIER U. PAPPE	T	3 926	6 535	4 855	55 997	119 321	86 091	12
3261 41	SCHNEIDEMASCHINEN, MASCHINEN FUER DIE BUCHBINDEREI	T	3 113	2 909	3 261	74 296	69 161	78 001	10
3261 42	SCHNEIDEMASCHINEN SCHNELLSCHNEIDER	T	.	178	213	.A	2 814	3 167	3
3261 44	MASCHINEN FUER DIE BUCHBINDEREI	T	1 331	1 222	1 429	60 761	52 995	62 809	5
3261 45	BOGENFALZMASCHINEN	T	480	547	652	26 041	28 056	33 752	7
3261 47	ZUSAMMENTRAGMASCHINEN	T	231	311	679	11 436	14 789	32 777	5
3261 48	HEFT- U. KLEBEHEFTMASCHINEN	T	1 035	752	1 275	46 050	34 386	58 395	11
3261 53	ANDERE MASCHINEN FUER DIE BUCHBINDEREI	T							
3261 54	ANDERE PAPIERVERARBEITUNGSMAS- SCHINEN	T	2 275	1 265	2 126	136 577	73 239	141 885	14
3261 58	MASCHINEN FUER DIE HERST. VON KARTONAGEN	T	1 363	1 275	1 778	61 242	53 595	68 131	14
3261 81	SONSTIGE MASCHINEN U. APPARATE FUER DIE PAPIERVERARBEITUNG	T	.A	2 025	2 230	.A	95 179	107 860	39
3261 82	DRUCKEREIMASCHINEN	T	292	174	270	33 152	29 329	35 376	8
3261 83	SIEBDRUCKMASCHINEN	T	.	.	.	.	.	.	.
3261 85	ROLLENDRUCKMASCHINEN	T	.A	.A	.A	.A	.A	.A	3
3261 86	FUER DEN HOCHDRUCK	T	6 838	5 531	10 473	365 755	290 007	537 362	4
3261 88	FUER DEN OFFSETDRUCK	T	20 761	15 119	20 858	934 853	728 637	1 029 575	9
3261 89	BOGENDRUCKMASCHINEN	T	.A	1 522	4 032	.A	95 661	136 115	9
3261 91	FLEXODRUCKMASCHINEN	T	.A	.A	.A	.A	.A	.A	27
3261 92	SONSTIGE DRUCKMASCHINEN	T	2 546	2 316	2 530	98 215	90 540	106 648	22
3261 93	HILFSAPP. FUER DRUCKMASCHINEN	T							
3261 98	MASCHINEN U. GERAETE FUER DIE SATZ- U. REPRODUKTIONSTECHNIK	T	1 750	930	1 005	185 195	150 629	181 966	3
3261 99	FOTOSETZMASCHINEN U. FOTOSETZ- GERAETE	T							
3261 01	FOTOAPPARATE ZUM HERSTELLEN VON KLISCHEES U. DRUCKZYLINDERN	ST	.	.	.	S	.	.	.
3261 03	REPRODUKTIONSGERAETE ZUR HERSTEL- LUNG VON VORLAGEN	T	.	459	296	S	139 573	51 016	5
3261 05	MASCHINEN U. APPARATE FUER DIE DRUCKFORMHERSTELLUNG	T	195	296	264	14 705	33 585	17 622	10
3261 07	ZUBEHOER, EINZEL- U. ERSATZTEILE FUER PAPIER- U. DRUCKEREIMASCHINEN	T							
3261 09	FUER MASCHINEN U. APPARATE ZUR HERSTELLUNG VON HOLZSCHLIFF, ZELLSTOFF, PAPIER U. PAPPE	T	4 632	4 939	3 683	90 469	161 517	85 961	31
3261 11	FUER PAPIERZURICHTUNGSMASCHINEN	T	1 083	1 433	1 501	33 187	40 279	43 120	24
3261 13	FUER PAPIERVERARBEITUNGSMASCHINEN	T	2 606	2 103	2 379	79 916	72 031	75 179	61
3261 15	FUER DRUCKMASCHINEN	T	11 104	9 944	11 272	225 536	218 354	232 921	80
3261 17	FUER MASCHINEN U. APPARATE FUER DIE SATZ- U. REPRODUKTIONSTECHNIK	T	54	38	55	4 080	5 709	18 458	8
3261 19	INSGESAMT	T	95 899	75 819	91 897	3 468 046	3 289 191	3 833 838	.

1) IN MELDENUMMER 3259 70 ENTHALTEN. - 2) ENTHAEFT AUCH DIE MELDENUMMER 3259 60.

## 10 PRODUKTION NACH GUETERARTEN UND GUETERKLASSEN

MELDE- NR	ERZEUGNIS	EINHEIT	M E N G E			W E R T I N 1000 DM			ANZAHL DER BETR.
			1989 4. VJ	1990 3. VJ	1990 4. VJ	1989 4. VJ	1990 3. VJ	1990 4. VJ	
WAREN- U. LEISTUNGSAUTOMATEN									
WARENAUTOMATEN									
3263 11	FUER TABAKWAREN	T	974	1 002	1 141	17 382	25 807	28 084	5
3263 13	FUER NICHT ABGEFUELLTE GETRAENKE	T	636	546	959	16 489	17 733	27 155	7
3263 16	FUER ANDERE ERZEUGNISSE								
3263 16	GEFACH- U. FALLKLAPPENAUTO- MATEN	T	257	1 040	1 071	5 037	11 123	10 498	3
3263 17	WARENAUTOMATEN SONST. ART	T	407	455	509	30 948	32 024	30 766	8
3263 40	UNTERHALTUNGS- U. SPIELAUTOMATEN	T	1 948	2 444	2 891	111 143	137 663	176 854	12
3263 70	LEISTUNGSAUTOMATEN	T	.	42	64	S	3 095	4 586	4
3263 09	ZUBEHOER, EINZEL- U. ERSATZTEILE	T	386	451	514	25 208	28 377	29 674	7
3263	INSGESAMT	T	.	5 980	7 150	S	255 822	307 627	.
WAAGEN									
FAHRZEUGWAAGEN (GLEIS- U. STRAS- SENFAHRZEUGWAAGEN)									
3264 12	MECHANISCH	T	.A	100	87				
3264 12		ST	.A	20	30	.A	784	579	4
3264 15	ELEKTROMECHANISCH	T	.A	1 018	1 095				
3264 15		ST	.A	169	282	.A	7 560	11 159	7
SELBSTTAEITIGE WAAGEN FUEER STETIG- FOERDERER									
3264 31	MECHANISCH	T	75	89	110				
3264 31		ST	87	73	76	3 006	2 833	2 793	4
3264 35	ELEKTROMECHANISCH	T	145	135	140				
3264 35		ST	205	132	154	10 174	5 396	7 844	4
SELBSTTAEITIGE WAAGEN ZUM WAEGEN U. ABWAEGEN									
3264 42	BIS 10 KG WAEGEFAEHIGKEIT	T	78	81	109				
3264 42		ST	119	104	121	1 668	1 048	2 629	3
3264 44	UEBER 10 KG WAEGEFAEHIGKEIT	T	435	310	476				
3264 44	MECHANISCH	ST	452	403	435	25 429	21 500	21 136	5
3264 46	ELEKTROMECHANISCH	T	166	197	120				
3264 46		ST	270	302	210	9 051	12 933	8 689	5
PLATTFORMWAAGEN (OHNE FAHRZEUG- WAAGEN)									
3264 71	HANDBEDIENT Z. B. DEZIMAL-, LAUFGENICHTSWAAGEN	T	114	.A	.A				
3264 71		ST	1 904	.A	.A	1 961	.A	.A	4
3264 72	SELBSTANZEIGENDE LADENTISCHWAAGEN MIT DRUCKWERK 1)	T	.A						
3264 72		ST	.			S			4
3264 74	OHNE DRUCKWERK 2)	T	.	280	305				
3264 74		ST	.A	12 741	14 555	.A	54 399	64 039	3
3264 75	SELBSTANZEIGENDE WAAGEN AB 500 G HOECHSTLAST ZUR ERMITTLUNG VON BEFORDERUNGSENTGELTEN	T	.A	.A	.A				
3264 75		ST	.A	.A	.A	.A	.A	.A	2
SONST. SELBSTANZEIGENDE PLATTFORMWAAGEN									
3264 77	MECHANISCH	T	317	10	8				
3264 77		ST	4 584	54	47	12 699	318	276	4
3264 79	ELEKTROMECHANISCH	T	214	339	365				
3264 79		ST	4 700	7 161	7 206	11 066	18 833	20 228	8
BEHAELTERWAAGEN U. GEMENGESWAEGE- EINRICHTUNGEN									
3264 82	MECHANISCH	T	.A	.A	.A				
3264 82		ST	.A	.A	.A	.A	.A	.A	2
3264 86	ELEKTROMECHANISCH	T	421	.A	.A				
3264 86		ST	1 945	.A	.A	21 125	.A	.A	8
3264 91	ANDERE WAAGEN								
3264 91	HANDBEDIENTE U. SELBSTTAEITIGE AUSWAEGEVORRICHTUNGEN FUEER WAAGEN	T	31	25	27				
3264 91		ST	331	244	225	1 719	1 181	1 769	3
3264 92	VERGLEICHS- U. SORTIERWAAGEN	T	59	54	85				
3264 92		ST	276	314	335	8 940	9 677	10 949	5
3264 99	SONSTIGE WAAGEN	T	612	424	466				
3264 99		ST	124 998	5 182	5 806	25 112	21 884	25 941	8
3264 09	ZUBEHOER, EINZEL- U. ERSATZTEILE	T	852	837	822	26 372	24 130	24 346	21
3264	INSGESAMT	T	4 562	4 491	4 894				.
3264		ST	150 349	31 396	34 784	221 155	204 656	232 371	.
TEXTILMASCHINEN									
AUFBEREITUNGS-, VORBEREITUNGS- U. HILFSMASCHINEN FUEER DIE SPINNEREI									
3265 14	AUF- U. VORBEREITUNGSMASCHINEN FUEER WOLLE U. LANGSTAPELCHEMIE- FASERN	T	.A	2 282	2 705	.A	22 480	30 743	4
3265 16	FUEER BAUMWOLLE U. KURZSTAPEL- CHEMIEFASERN	T	.A	8 180	8 450	.A	119 415	126 061	4
3265 17	FUEER BAST- U.A. FASERN (EINSCHL. ZUPF- U. KREMPELMA- SCHINEN F. POLSTERMATERIAL), SOWIE HILFSMASCHINEN FUEER DIE SPINNEREI	T	.A	728	698	.A	17 864	17 284	7
3265 22	SPINNMASCHINEN								
3265 22	DUESENSPINN- U. NACHBEHANDLUNGS- MASCHINEN FUEER ZELLULOISISCHE U. SYNTHETISCHE FASERN U. FAEEDEN	T	8 111	5 797	11 018	195 223	137 617	232 838	11

1) IN MELDENUMMER 3264 74 ENTHALTEN. - 2) ENTHAELT AUCH DIE MELDENUMMER 3264 72.

## 10 PRODUKTION NACH GUETERARTEN UND GUETERKLASSEN

MELDE- NR	ERZEUGNIS	EINHEIT	M E N G E			W E R T I N 1000 DM			ANZAHL DER BETR.
			1989 4. VJ	1990 3. VJ	1990 4. VJ	1989 4. VJ	1990 3. VJ	1990 4. VJ	1990 4. VJ
3265 25	SONST. SPINNMASCHINEN	T	16 932	18 025	16 515	237 984	209 224	200 927	5
3265 30	ZHIRNEREI- U. SEILEREIMASCHINEN	T	1 979	1 344	2 363	50 489	40 498	61 013	3
	VORBEREITUNGS- U. HILFSMASCHINEN FUEH DIE WEBEREI								
3265 41	SPUL-, HASPEL- U. WICKELMA- SCHINEN	T	4 605	3 596	5 542	139 773	105 172	163 184	14
3265 44	SCHAEER-, ZETTEL- U. SCHLICHT- MASCHINEN	T	1 839	1 881	1 557	44 106	44 965	38 076	6
3265 48	FACHBILDEMASCHINEN (EINSCHL. HILFSMASCHINEN HIERZU)	T	1 793	1 338	1 903	32 200	23 821	29 117	5
3265 49	HILFSMASCHINEN FUEH DIE WEBEREI	T	86	48	55	9 209	5 920	6 844	4
3265 50	WEBMASCHINEN	T	2 151	2 028	2 498				
		ST	572	433	565	63 367	56 559	74 115	4
	TEXTILVEREDLUNGS-, FILZ- U. HUT- HERSTELLUNGSMASCHINEN								
	BLEICHEREI- U. FAERBEREIMASCHINEN U. -APPARATE								
3265 61	FUEH KONTINUIERLICHE FERTIGUNG	T	.	4 827	4 045	S	115 545	97 149	12
3265 63	FUEH DISKONTINUIERLICHE FERTIGUNG	T	.	325	812	S	12 489	18 937	5
3265 65	APPRETURMASCHINEN FUEH GARNE, GEBEBE, GEMIRKE U.AE., MERCE- RISIERMASCHINEN U. PRESSEN	T	1 627	1 038	1 760	35 921	32 976	44 493	12
3265 67	KALANDER	T	1 118	1 277	1 055	31 716	31 063	24 496	5
3265 71	DRUCKEREIMASCHINEN	T	269	161	324	8 418	5 905	10 521	4
3265 75	RAUM-, SCHER- U. GEBEBEREINI- GUNGSMASCHINEN	T	203	277	.A	7 095	10 639	.A	2
3265 76	WARENSCHAUMASCHINEN U. MASCHI- NEN FUEH AUFMACHUNG	T	217	371	433	5 043	6 771	7 748	6
3265 78	FILZ- U. HUTHHERSTELLUNGSMASCHI- NEN, SONST. TEXTILVEREDLUNGS- MASCHINEN	T	1 583	1 386	2 028	30 662	29 766	41 986	12
	STRICK-, WIRK-, TUELL-, STICK-, SPITZEN- U. AEHNLICHE MASCHINEN								
3265 83	SCHAEER- U. ZETTEL MASCHINEN FUEH DIE STRICKEREI U. WIRKEREI	T	460	532	463	20 348	19 162	19 233	4
3265 85	RUNDSTRICK- U. RUNDWIRKMASCHI- NEN (ZYLINDERDURCHMESSER UEB. 165 MM), MILANESEMASCHINEN	T	1 971	1 644	1 940	70 482	55 653	65 860	5
3265 86	FLACHKULIERWIRKMASCHINEN (COTTONMASCHINEN), FLACHKET- TENWIRK- U. RASCHELMASCHINEN	T	4 576	3 053	2 936	75 306	69 710	74 636	5
3265 88	FLACHSTRICKMASCHINEN	T	848	848	994				
		ST	459	400	462	63 984	64 221	76 488	3
3265 89	NETZ-, TUELL-, SPITZEN-, STICK-, FLECHT-, KLOEPEL-, BANDWEB-, POSAMENTIER- U.AE. MASCHINEN	T	315	246	271	11 046	9 294	11 352	7
3265 09	EINZEL- U. ERSATZTEILE	T	9 574	8 772	9 437	236 355	215 673	228 394	92
3265	INSGESAMT	T	73 342	70 003	79 905	1 672 042	1 462 412	1 704 677	.
	ZUBEHOERTEILE FUEH TEXTILMASCHINEN								
	SPINNEREIMASCHINEN-ZUBEHOER								
3266 13	SPINDELN U. SPINDELTEILE, RINGE U. RINGLAEUFER	T	.A	1 588	1 413	.A	81 725	74 435	9
3266 17	SONST. ZUBEHOER FUEH SPINNMASCHINEN	T	.A	2 748	2 224	.A	66 845	62 652	24
3266 19	ZUBEHOER FUEH AUFBEREITUNGS-, VORBEREITUNGS- U. HILFSMASCHINEN FUEH DIE SPINNEREI	T	.A	922	1 060	.A	21 449	21 955	16
3266 21	WEBEREIMASCHINEN-ZUBEHOER WEBGESCHIRRE, WEBELITZEN, WEBEBLAEETTER U. EXPANSIONS- KAEMME	T	426	430	474	9 493	8 985	10 159	6
3266 29	SONST. ZUBEHOERTEILE	T	3 043	2 580	3 334	44 979	38 102	47 139	19
3266 30	TEXTILVEREDLUNGSMASCHINEN- ZUBEHOER	T	837	930	883	18 908	20 104	19 741	17
3266 60	ZUBEHOER FUEH WIRK- U. STRICK- MASCHINEN	T	.A	2 356	2 004	.A	85 415	108 604	19
3266	INSGESAMT	T	11 737	11 555	11 393	339 736	322 625	344 685	.
	NAEHMASCHINEN								
3267 10	HAUSHALTSNAEHMASCHINEN (NUR OBERTEILE)	T	.A	.A	.A	.A	.A	.A	1
		ST	.A	.A	.A	.A	.A	.A	
	INDUSTRIE- U. ANDERE NAEHMASCHI- NEN (NUR OBERTEILE)								
	STIEPPSTICHNAEHMASCHINEN								
3267 21	MIT HORIZONTALER GREIFERWELLE	T	356	213	194				
3267 23	MIT VERTIKALER GREIFERWELLE	ST	9 184	5 603	5 045	30 906	22 921	20 507	3
		T	352	290	293				
3267 29	SONST. ART	ST	8 236	6 284	6 199	41 443	36 802	37 005	3
		T	104	35	53				
		ST	984	143	258	5 883	2 563	4 298	4
3267 34	KETTENSTICHNAEHMASCHINEN LINIENNAHTNAEHMASCHINEN (AUCH ZICK-ZACK-NAEHMASCHI- NEN)	T	97	65	61				
		ST	1 654	1 620	1 574	13 166	11 720	10 867	4
3267 36	UEBERDECKNAHT-, UEBERWEND- LING- U. SICHERHEITNAHT- NAEHMASCHINEN	T	62	51	45				
		ST	1 181	1 148	955	12 020	9 631	8 209	4
3267 38	SONST. KETTENSTICHNAEHMASCHI- NEN	T	66	52	54				
		ST	1 226	845	736	7 240	6 211	6 418	6

## 10 PRODUKTION NACH GUETERARTEN UND GUETERKLASSEN

MELDE- NR	ERZEUGNIS	EINHEIT	M E N G E			W E R T I N 1000 DM			ANZAHL DER BETR.
			1989 4. VJ	1990 3. VJ	1990 4. VJ	1989 4. VJ	1990 3. VJ	1990 4. VJ	1990 4. VJ
3267 43	NAEHAUTOMATEN STICHGRUPPEN-NAEHAUTOMATEN	T ST	108 1 838	102 1 494	113 1 606	14 285	14 234	15 873	5
3267 46	NAEHAUTOMATEN MIT AUTOMATISCHER NAEMGUTFUEHRUNG MIT SELBST HERGESTELLTEM OBERTEIL	T ST	300 635	241 496	229 336	26 714	20 462	16 103	4
3267 47	ZUR AUFNAHME EINES BEZOGENEN OBERTEILS VORGESEHEN	T ST	69 367	48 188	58 198	6 041	5 249	6 559	4
3267 48	STICKAUTOMATEN	T ST	.A .A	.A .A	.A .A	.A	.A	.A	2
3267 50	MASCHINEN FUER VERWANDTE GEBIETE DER NAEHMASCHINENINDUSTRIE	T ST	353 574	315 742	352 722	18 865	18 539	21 867	10
3267 60	ZUSCHNEIDE- U. STOFFLEGEMASCHI- NEN	T ST	583 4 438	425 2 546	468 3 639	31 943	18 841	23 562	10
3267 91	ZUSATZEINRICHTUNGEN UNTERGESTELLE FUER NAEHMASCHI- NEN	T ST	493 25 243	394 15 570	383 15 201	6 450	3 696	3 626	5
3267 99	SONST. ZUSATZEINRICHTUNGEN	T ST	26 1 280	26 1 103	27 1 162	1 640	1 639	2 304	6
3267 09	EINZEL- U. ERSATZTEILE FUER NAEH- MASCHINEN	T ST	1 163 5 416	954 4 241	1 084 4 470	63 706	56 739	65 202	27
3267	INSGESAMT	T ST .	105 714 .	76 615 .	87 666 .	351 946	288 106	302 606	.
3268 11	WAESCHEREI- U. VERWANDTE MASCHI- NEN FUER GEWERBLICHE ZWECKE DURCHLAUFMASCHINEN	T ST	939 84	586 53	722 61	22 401	15 193	19 043	7
3268 14	WASCHSCHLEUDERMASCHINEN AB 70 L INHALT	T ST	405 1 039	.A .A	.A .A	11 967	.A	.A	3
3268 19	SONST. WASCHMASCHINEN AB 70 L INHALT	T ST	62 239	.A .A	.A .A	1 993	.A	.A	3
3268 20	ENTWASSERUNGSMASCHINEN FUER WAESCHE	T ST	642 324	518 275	610 177	10 982	8 733	9 994	6
3268 31	WAESCHEMANGELN BIS 450 MM WALZENDURCHMESSER	T ST	169 956	.A .A	.A .A	5 585	.A	.A	2
3268 35	UEBER 450 MM WALZENDURCHMESSER	T ST	.A .A	.A .A	.A .A	.A	.A	.A	7
3268 42	DAMPFGERAETE U. FORMER	T ST	48 60	68 217	82 252	2 914	3 916	4 097	4
3268 43	BUEGELPRESSEN U. -MASCHINEN	T ST	567 2 769	436 2 686	454 2 817	16 168	15 491	16 504	9
3268 60	ANLAGEN U. APPARATE FUER DIE CHEMISCHE REINIGUNG	T	1 055	473	824	37 210	19 019	36 801	6
3268 70	FALTMASCHINEN U. -TISCHE FUER FLACHE U. NICHTFLACHE TEILE, MANGELVORBEREITUNGSMASCHINEN	T	248	181	288	10 149	7 228	13 729	5
3268 90	SONST. WAESCHEREI- U. VERWANDTE MASCHINEN	T	314	344	211	8 756	9 235	6 533	7
3268 07	ZUBEHOER, EINZEL- U. ERSATZTEILE FUER MASCHINEN	T	.	91	105	5	1 687	2 235	4
3268 08	ZUBEHOER, EINZEL- U. ERSATZTEILE FUER SONSTIGE WAESCHEREI- U. VERWANDTE MASCHINEN	T	.	480	668	5	13 889	15 569	13
3268	INSGESAMT	T ST .	5 858 .	4 838 .	5 524 .	152 718	128 537	149 507	.
3269 10	MASCHINEN FUER DIE LEDER-, SCHUH- U. LEDERWARENHERSTELLUNG	T	650	446	451	19 942	13 061	14 849	8
3269 21	LEDERHERSTELLUNGSMASCHINEN SCHUHERSTELLUNGSMASCHINEN	T	578	426	413	8 801	6 034	5 887	5
3269 25	MASCHINEN FUER MOEDEL- U. SCHAFTHERSTELLUNG, BODENVER- ARBEITUNG U. ABSATZBAU	T	732	514	804	28 994	17 934	23 392	6
3269 27	MASCHINEN FUER ZWICKEREI, BODENBEFESTIGUNG	T	515	209	229	21 118	7 229	7 774	8
3269 30	SONST. SCHUHERSTELLUNGSMA- SCHINEN	T	140	.A	.A	3 875	.A	.A	5
3269 90	SCHUHEINSTANDSETZUNGSMASCHINEN LEDERWARENHERSTELLUNGS-, FELL- U. PELZZURICHTEMASCHINEN	T	4	.A	.A	418	.A	.A	2
3269 01	ZUBEHOER, EINZEL- U. ERSATZTEILE FUER LEDEHERSTELLUNGSMASCHINEN	T	179	162	155	5 589	5 522	5 228	7
3269 02	ZUBEHOER, EINZEL- U. ERSATZTEILE FUER SCHUHERSTELLUNGS- U. -IN- STANDSETZUNGSMASCHINEN	T	222	173	182	9 559	6 397	6 752	12
3269 09	ZUBEHOER, EINZEL- U. ERSATZTEILE FUER LEDEWARENHERSTELLUNGS-, FELL- U. PELZZURICHTEMASCHINEN	T	7	8	8	919	854	1 070	6
3269	INSGESAMT	T ST	3 029 617	2 045 357	2 401 468	99 215	60 970	71 545	.
3271 10	FEUERWEHRGERAETE AUFBAUTEN FUER KRAFTFAHRGROSS- GERAETE	T ST	3 046 617	1 754 357	2 393 468	58 661	32 503	49 254	9



## 10 PRODUKTION NACH GUETERARTEN UND GUETERKLASSEN

MELDE- NR	ERZEUGNIS	EINHEIT	M E N G E			W E R T I N 1000 DM			ANZAHL DER BETR.
			1989 4. VJ	1990 3. VJ	1990 4. VJ	1989 4. VJ	1990 3. VJ	1990 4. VJ	1990 4. VJ
3271 20	TRAGKRAFTSPRITZEN U. SPEZIALAN- HAENGER FUER TRAGKRAFTSPRITZEN	T	97	64	106	6 290	3 306	6 109	3
3271 50	SCHAUM- U. KOHLENSAEURELOESCH- GERAETE U. -ANLAGEN	T	1 166	1 337	1 354	11 824	13 615	14 298	6
3271 91	ANDERE FEUERWEHRGERAETE	T	3 866	3 996	3 792	50 790	53 871	49 157	7
3271 95	SPRINKLER U. SPRINKLERANLAGEN	T	126	117	121	1 952	1 736	1 937	6
3271 09	SONST. FEUERWEHRGERAETE	T	622	1 042	1 179	9 821	18 134	23 628	6
3271	ZUBEHOER, EINZEL- U. ERSATZTEILE INSGESAMT	T	8 922	8 310	8 946	139 398	123 165	144 383	.
	ARMATUREN U. AEHNLICHE APPARATE FUER ROHR- U. SCHLAUCHLEITUNGEN, DAMPFKESSEL, SAMMELBEHAELTER, MANNEN U. AEHNLICHE BEHAELTER DRUCKMINDERVENTILE								
3272 13	AUS EISEN ODER STAHL	T	.	886	896	S	24 766	26 238	24
3272 16	AUS ANDEREN METALLISCHEN U. NICHTMETALLISCHEN WERKSTOFFEN	T	.	979	1 716	S	22 268	29 331	22
3272 17	RUECKSCHLAGKLAPPEN U. -VENTILE FUER REIFEN ODER LUFTSCHLAEUCH	T	.	-	-	S	-	-	-
3272 18	ANDERE	T	.	1 649	1 610	S	28 777	28 396	26
3272 19	AUS EISEN ODER STAHL	T	.	1 649	1 610	S	28 777	28 396	26
3272 23	AUS ANDEREN METALLISCHEN U. NICHTMETALLISCHEN WERKSTOFFEN	T	.	457	240	S	12 038	5 548	15
3272 24	UEBERDRUCK- U. SICHERHEITSVENTILE AUS EISEN ODER STAHL	T	.	1 757	1 906	S	25 369	32 648	13
3272 27	AUS ANDEREN METALLISCHEN U. NICHTMETALLISCHEN WERKSTOFFEN	T	.	316	330	S	10 973	11 229	13
3272 35	SONSTIGE SICHERHEITSARMATUREN SANITAERARMATUREN	T	.	943	1 030	S	38 413	42 271	20
3272 36	MISCHARMATUREN	T	.	5 384	5 307	S	198 606	201 802	20
3272 37	BRAUSEN U. ZUBEHOER	T	.	1 186	1 187	S	53 925	53 573	9
3272 38	AB- U. UEBERLAUFARMATUREN	T	.	1 738	1 643	S	39 229	36 456	8
3272 45	SONSTIGE SANITAERARMATUREN ARMATUREN FUER HEIZKOERPER VON ZENTRALHEIZUNGEN	T	.	11 844	11 231	S	340 525	344 948	30
3272 46	THERMOSTATVENTILE	T	.	425	949	S	12 299	26 068	7
3272 56	SONSTIGE ARMATUREN FUER HEIZ- KOERPER VON ZENTRALHEIZUNGEN	T	.	2 286	2 187	S	88 228	91 288	21
3272 57	ANDERE REGELVENTILE	T	.	707	684	S	15 567	14 932	13
3272 61	TEMPERATURREGELVENTILE	T	.	3 465	3 473	S	146 499	145 673	37
3272 63	SONSTIGE REGELVENTILE	T	.	3 401	3 874	S	32 961	35 366	15
3272 64	SCHIEBER	T	.	3 517	4 553	S	57 622	62 345	25
3272 65	AUS GUSSEISEN	T	.	614	62	S	10 285	3 875	8
3272 67	AUS STAHL	T	.	7 276	7 417	S	32 079	32 045	20
3272 68	AUS ANDEREN METALLISCHEN U. NICHTMETALLISCHEN WERKSTOFFEN	T	.	2 927	2 753	S	92 293	88 640	39
3272 71	HAEMME	T	.	3 338	3 667	S	74 132	85 144	35
3272 72	AUS GUSSEISEN	T	.	815	734	S	17 861	17 558	13
3272 73	AUS STAHL	T	.	3 703	3 233	S	79 349	79 696	20
3272 74	AUS ANDEREN METALLISCHEN U. NICHTMETALLISCHEN WERKSTOFFEN	T	.	1 010	1 124	S	22 850	23 444	22
3272 75	KLAPPEN	T	.	2 839	2 342	S	39 262	36 014	20
3272 76	AUS GUSSEISEN	T	.	366	419	S	8 582	10 447	18
3272 77	AUS ANDEREN METALLISCHEN U. NICHTMETALLISCHEN WERKSTOFFEN	T	.	208	192	S	7 878	8 136	10
3272 78	MEMBRANARMATUREN	T	.	.A	.A	S	.A	.A	3
3272 81	AUS GUSSEISEN	T	.	.A	.A	S	.A	.A	5
3272 83	AUS ANDEREN METALLISCHEN U. NICHTMETALLISCHEN WERKSTOFFEN	T	.	2 063	2 131	S	25 164	26 854	20
3272 84	SONSTIGE ABSPERRARMATUREN	T	.	2 829	2 980	S	40 430	52 284	24
3272 91	AUS STAHL	T	.	3 806	3 531	S	98 584	90 097	46
3272 92	AUS ANDEREN METALLISCHEN U. NICHTMETALLISCHEN WERKSTOFFEN	T	.	4 706	4 838	S	84 091	80 026	24
3272 94	AUSGLEICHS- U. VERBINDUNGSARMATU- REN, ABLEITER, ABSCHIEDER, BE- U. ENTLUEFTER, UEBERWACHUNGS- ARMATUREN, ARMATUREN FUER DIE OELHYDRAULIK U. PNEUMATIK	T	.	2 509	2 653	S	72 962	70 686	28
3272 95	AUSGLEICHS- U. VERBINDUNGSARMATUREN AUS GUSSEISEN ODER STAHL	T	.	1 262	1 182	S	31 199	29 714	29
3272 96	AUS ANDEREN METALLISCHEN U. NICHTMETALLISCHEN WERKSTOFFEN	T	.	1 554	1 427	S	38 093	36 282	19
3272 97	UEBERWACHUNGSARMATUREN ARMATUREN FUER OELHYDRAULIK U. PNEUMATIK	T	.	6 215	6 790	S	84 091	80 026	24
3272 98	HYDROVENTILE	ST	1 550 054	1 636 593	1 414 532	313 318	340 970	302 974	59
3272 99	PNEUMATIKVENTILE	T	.	2 392	2 265	S	152 304	137 684	22
3272 00	SONST. OELHYDRAULIK- U. PNEU- MATIK-ARMATUREN	ST	.	3 037 072	2 553 697	S	116 058	101 037	21

## 10 PRODUKTION NACH GUETERARTEN UND GUETERKLASSEN

MELDE- NR	ERZEUGNIS	EINHEIT	M E N G E			W E R T I N 1000 DM			ANZAHL DER BETR.
			1989 4. VJ	1990 3. VJ	1990 4. VJ	1989 4. VJ	1990 3. VJ	1990 4. VJ	
3272 99	KOMPLETTE DRUCKLUFTWARTUNGSEIN- HEITEN	T	.	139	128	.	.	.	.
3272 09	ZUBEHOER, EINZEL- U. ERSATZTEILE	ST	.	102 789	87 753	S	13 348	11 543	8
3272	INSGESAMT	T	3 357	3 987	4 112	87 619	99 686	104 094	78
		T	.	100 421	99 461	S	2 654 190	2 626 073	.
3274 00	WALZENGRAVUREN	.	.	.	.	56 042	63 938	62 679	15
	GERAETE FUER OELHYDRAULISCHE ANLAGEN U. PNEUMAT. STEUERUNGEN								
	EINZELGERAETE FUER OELHYDRAULI- SCHE ANLAGEN								
3275 11	HYDROMOTOREN	T	2 469	2 559	2 260				
		ST	52 991	61 828	51 506	85 542	92 551	85 502	18
3275 15	HYDROZYLINDER	T	9 955	11 436	11 860				
		ST	318 804	343 606	342 058	156 510	178 179	174 121	79
3275 19	SONST. HYDROGERAETE	T	879	1 149	1 166				
		ST	3 368 433	3 359 422	3 237 292	53 546	52 384	56 362	21
3275 20	HYDROAGGREGATE U. KOMPLETTE HYDRO- ANLAGEN	T	3 064	3 131	3 612				
		ST	29 208	29 901	29 243	79 048	82 901	92 935	56
	EINZELGERAETE FUER PNEUMATISCHE STEUERUNGEN								
3275 51	PNEUMATIKZYLINDER	T	3 268	3 308	3 057				
		ST	1 261 775	1 399 770	1 216 313	105 739	116 229	103 445	34
3275 58	SONSTIGE GERAETE	T	.	.A	.A				
		ST	.	.A	.A	S	.A	.A	2
3275 60	PNEUMATIKAGGREGATE U. KOMPLETTE PNEUMATISCHE STEUERUNGEN	T	43	.A	.A				
		ST	2 623	.A	.A	5 581	.A	.A	5
3275 09	ZUBEHOER, EINZEL- U. ERSATZTEILE	T	9 909	9 678	9 484	173 450	184 375	175 841	74
3275	INSGESAMT	T	.	31 458	31 629	S	713 590	695 015	.
	ZAHNRAEDER U. GETRIEBE								
	ZAHNRAEDER								
3276 12	STIRNRAEDER U. STIRNRADTRIEBE	T	9 896	9 113	11 865	146 353	153 277	162 728	108
3276 13	KEGELRAEDER U. KEGELRADTRIEBE	T	766	651	767	20 718	15 398	17 466	40
3276 14	SCHNECKEN, SCHNECKENRAEDER U. SCHNECKENTRIEBE	T	894	959	991	21 380	21 280	22 628	32
3276 15	ZAHNSTANGEN, KEILWELLEN U. GEHINDESPINDELN	T	2 499	2 811	871	46 639	50 804	46 158	34
3276 19	KETTENRAEDER	T	2 171	3 170	3 192	20 845	24 656	24 867	44
	ZAHNRADGETRIEBE FUER STATIONAERE ZWECKE								
3276 31	STIRNRADGETRIEBE	T	8 047	8 890	10 432	157 143	172 348	186 557	52
3276 32	TURBOGETRIEBE, AUCH TURBOPLA- NETENGETRIEBE (UEBER 3000 U/MIN, GEMESSEN AN DER SCHNELLAUFGENDEN WELLE)	T	297	242	308	10 408	9 478	11 672	4
3276 33	KEGELRAD- U. KEGELSTIRNRAD- GETRIEBE	T	2 778	3 370	3 284	59 542	75 874	66 197	42
3276 35	SCHNECKENGETRIEBE	T	4 031	3 744	3 784	71 231	70 351	68 089	37
3276 37	PLANETENGETRIEBE	T	2 806	2 820	2 829	61 006	64 335	64 456	24
3276 38	MOTORGETRIEBE (GETRIEBE ZUM ANFLANSCHEN AN MOTOREN)	T	4 266	4 812	4 464	75 842	89 072	81 259	18
3276 39	EINZEL- U. ERSATZTEILE	T	1 258	1 479	1 682	19 245	19 821	23 234	38
	ZAHNRADGETRIEBE FUER DEN ANTRIEB VON FAHRZEUGEN								
3276 51	FUER LANDMASCHINEN	T	7 291	5 222	5 869	96 197	73 147	82 004	6
3276 53	FUER SCHIENENFAHRZEUGE	T	706	848	888	19 510	24 531	26 261	7
	FUER WASSERFAHRZEUGE								
3276 55	UNTERSETZUNGSGETRIEBE	T	859	1 771	1 586	27 276	37 040	34 100	7
3276 56	WENDEGETRIEBE	T	1 814	1 234	1 670	29 785	22 480	30 599	7
3276 57	FUER SELBSTFAHRENDE GERAETE								
	FUER DIE BAUMWIRTSCHAFT	T	10 944	6 205	6 860	158 675	121 381	131 863	9
3276 58	FUER SONST. FAHRZEUGE	T	5 032	3 963	4 080	68 860	56 127	56 563	7
3276 59	EINZEL- U. ERSATZTEILE	T	4 226	4 159	4 378	56 055	64 831	71 785	22
	STUFENLOS EINSTELLBARE GETRIEBE FUER STATIONAERE ZWECKE U. FUER DEN ANTRIEB VON FAHRZEUGEN								
3276 71	MECHANISCH	T	3 383	3 526	3 385	99 740	98 575	94 880	20
3276 74	HYDROSTATISCH	T	88	72	79	4 595	3 930	4 133	6
3276 77	HYDRODYNAMISCH	T	1 339	1 499	1 003	76 193	81 076	54 357	6
3276 79	EINZEL- U. ERSATZTEILE	T	1 074	244	215	37 842	27 529	25 644	9
3276	INSGESAMT	T	76 465	70 804	74 482	1 385 080	1 377 341	1 387 500	.
	WAEHLZLAGER								
3277 20	KUGELLAGER	T	12 199	12 184	11 622	344 142	358 402	335 708	21
3277 30	KEGELROLLENLAGER	T	9 024	8 299	7 995	186 402	186 450	173 935	4
3277 40	SONST. WAEHLZLAGER	T	15 588	16 143	15 238	539 304	549 169	532 071	21
3277 90	GEHAEUSE U. GEHAEUSETEILE FUER WAEHLZLAGER	T	2 492	3 348	3 400	39 848	49 290	52 456	14
3277 09	EINZEL- U. ERSATZTEILE	T	8 995	10 044	9 040	149 261	161 084	153 357	18
3277	INSGESAMT	T	48 298	50 019	47 294	1 258 957	1 304 406	1 247 527	.
	KUPPLUNGEN, GLEITLAGER U. ANDERE ANTRIEBSELEMENTE								
	KUPPLUNGEN								
3278 41	FESTE KUPPLUNGEN	T	573	712	706	13 537	20 385	18 953	6
3278 42	FREIBEWEGLICHE KUPPLUNGEN	T	609	666	683	9 387	9 570	10 198	9
3278 43	GELENKHELLEN U. GELENKKUPP- LUNGEN	T	2 856	2 839	2 552	38 853	48 017	41 714	15

## 10 PRODUKTION NACH GUETERARTEN UND GUETERKLASSEN

MELDE- NR	ERZEUGNIS	EINHEIT	M E N G E			W E R T I N 1000 DM			ANZAHL DER BETR.
			1989 4. VJ	1990 3. VJ	1990 4. VJ	1989 4. VJ	1990 3. VJ	1990 4. VJ	1990 4. VJ
3278 44	DREHELASTISCHE KUPPLUNGEN	T	2 640	2 921	2 672	36 293	37 284	38 613	18
3278 45	REIBUNGSKUPPLUNGEN	T	1 120	1 186	1 170	37 945	37 134	38 906	16
3278 46	MAGNETKUPPLUNGEN	T	2 339	2 346	2 213	59 356	59 996	57 415	15
3278 47	FLUESSIGKEITSKUPPLUNGEN	T	183	187	185	7 990	8 122	7 950	3
3278 48	UEBERHOLUNGSKUPPLUNGEN	T	468	462	467	25 909	21 274	22 454	11
3278 49	ZUBEHOER, EINZEL- U. ERSATZ- TEILE	T	832	882	883	32 125	41 033	41 385	16
	GLEITLAGER U. SONST. ANTR.-ELEMENTE								
	GLEITLAGER								
3278 61	FUER DEN MOTORENB AU	T	393	319	388	20 039	17 385	21 908	8
3278 63	FUER DEN UEBRIGEN MASCHINENBAU	T	1 189	1 618	1 542	26 816	33 593	30 726	11
3278 65	GELENKLAGER, -KOEPE	T	743	916	821	29 302	35 098	32 514	7
3278 67	WELLEN (AUCH FORMWELLEN)	T	1 067	1 102	1 065	18 428	20 050	18 995	10
3278 68	FLACH- U. KEILRIEMENANTRIEBE								
	SONST. ZUGORGANANTRIEBE	T	1 717	1 769	1 639	12 716	13 285	13 115	10
3278 69	ZUBEHOER, EINZEL- U. ERSATZ- TEILE	T	558	441	504	8 200	6 613	6 743	8
	STAHLGELENKKETTEN								
	ROLLENKETTEN								
3278 80	FUER FAHRRAEDER U. MOPEDS	T	434	341	330	3 498	3 142	3 080	3
	FUER ANDERE ZWECHE								
3278 91	BIS 19.05 MM TEILUNG	T	5 075	4 762	4 643	36 573	35 783	33 986	8
3278 92	UEBER 19.05 MM TEILUNG	T	3 101	3 041	3 002	21 567	22 007	21 233	8
3278 97	BUCHSEN- U. FOERDERKETTEN	T	3 945	4 665	4 803	27 494	33 176	35 001	13
3278 98	SONST. STAHLGELENKKETTEN	T	2 087	2 016	1 919	15 963	16 036	15 134	11
3278 99	TEILE FUE R STAHLGELENKKETTEN	T	.	81	87	.	1 360	1 300	3
3278	INSGESAMT	T	31 928	33 273	32 276	481 991	520 343	511 323	.
	MONTAGETECHNIK, HANDHABUNGSTECHNIK, INDUSTRIEROBOTER								
	MONTAGETECHNIK								
3281 11	MONTAGEMASCHINEN	T	.	1 202	2 404	.			
		ST	.	1 912	2 125	S	90 935	136 490	45
3281 12	MONTAGEAUTOMATEN	T	.	1 191	782	.			
		ST	.	1 241	1 140	S	166 842	79 420	38
3281 13	MONTAGELINIEN	T	.	1 580	717	.			
		ST	.	97	109	.	131 232	50 382	12
3281 14	AUFBAUEINHEITEN	T	.	223	195	.			
		ST	.	377	317	.	9 965	7 539	8
	HANDHABUNGSTECHNIK, INDUSTRIE- ROBOTER								
3281 25	HANDHABUNGSGERAETE	T	.	1 836	2 091	.			
		ST	.	35 414	35 253	S	65 720	77 684	43
3281 26	MANIPULATOREN	T	.	100	98	.			
		ST	.	4 270	4 517	S	10 393	15 425	16
3281 27	MEHRZWECK-INDUSTRIEROBOTER	T	.	1 352	1 728	.			
		ST	.	621	719	S	94 972	125 341	23
3281 28	GREIF- U. SPANNEINRICHTUNGEN	T	.	92	111	.			
		ST	.	18 697	13 240	.	8 626	11 071	8
3281 09	ZUBEHOER, EINZEL- U. ERSATZTEILE	T	.	4 204	4 721	S	66 592	68 060	66
3281	INSGESAMT	T	.	11 881	12 847	.	645 277	571 412	.
	ANDERE MASCHINENBAUERZEUGNISSE								
3289 20	FAHRZEUGMASCHANLAGEN	T	4 205	2 879	3 819				
		ST	1 993	1 657	1 581	104 363	76 441	89 955	7
	BODENREINIGUNGSMASCHINEN FUE R								
	GEWERBLICHE ZWECHE								
3289 32	KEHRMASCHINEN U. SPRUEH-EXTRAKTIONS- MASCHINEN	T	457	407	475				
		ST	7 222	7 572	9 398	14 990	12 341	15 538	9
3289 37	SCHUE R SAUGMASCHINEN	T	298	307	362				
		ST	2 578	2 715	2 930	13 583	14 618	16 211	6
3289 54	ANDERE MASCHINEN U. APPARATE								
	HOCHDRUCKREINIGER (AUCH MIT DAMPFSTUFE)	T	5 501	5 498	5 405				
		ST	152 353	179 611	135 429	131 195	138 756	139 046	15
3289 55	HYDRAULISCHE AGGREGATE U. VEN- TILSTEUERUNGEN	T	82	42	69				
		ST	1 567	1 274	1 560	1 231	1 473	2 570	5
3289 59	SONSTIGE MASCHINEN U. APPARATE	T	.	18 245	20 828	S	260 367	282 933	150
3289 61	MECHANISCHE SIGNAL-, SICHERUNGS-, UEBERWACHUNGS- ODER STEUERGERAETE	T	.	2 717	1 133	S	8 408	9 651	7
3289 89	ZUBEHOER, EINZEL- U. ERSATZTEILE	T	.	13 843	14 748	S	191 751	197 428	214
	MASCHINENTEILE, A.N.G.								
3289 91	METALLSTOPFBUCHSENPACKUNGEN U. -DICHTUNGSRINGE	T	2 088	4 906	4 466	81 642	124 508	115 475	45
3289 95	SCHIFFSPROPELLER, PROPELLER- FLUEGEL U. VERSTELLPROPELLER	T	986	1 557	1 163	32 091	55 528	38 104	10
3289 99	STOSSDAEMPFER FUE R MASCHINEN, FLIEHKRAFTREGLER U. SONST.								
	MASCHINENTEILE	T	5 329	6 966	6 838	65 973	99 462	104 687	70
3289	INSGESAMT	T	.	54 650	58 174	S	983 653	1 011 598	.
	REPARATUREN, VEREDLUNG, MONTAGEN U. DEMONTAGEN VON ERZEUGNISSEN DIESER GUETERGRUPPE								
3292 17	REPARATUREN VON HOLZBE- U. -VERARBEITUNGS- MASCHINEN	.	.	.	.	9 225	14 527	18 204	42

## 10 PRODUKTION NACH GUETERARTEN UND GUETERKLASSEN

MELDE- NR	ERZEUGNIS	EINHEIT	M E N G E			W E R T I N 1000 DM			ANZAHL DER BETR.
			1989 4. VJ	1990 3. VJ	1990 4. VJ	1989 4. VJ	1990 3. VJ	1990 4. VJ	1990 4. VJ
3292 20	VON NICHTELEKTRISCHEN KRAFT- MASCHINEN	.	.	.	.	107 630	93 846	95 226	94
3292 33	VON GEWERBLICHEN KUEHLMOEBELN U. -GERAETEN, KAEITEMASCHINEN U. -ANLAGEN, HAERHEPUMPEN	.	.	.	.	21 137	25 300	24 799	42
3292 35	VON BAU-, BAUSTOFF-, KERAMIK- U. GLASMASCHINEN	.	.	.	.	40 173	41 016	60 294	74
3292 49	VON LANDMASCHINEN, MILCHWIRT- SCHAFTLICHEN MASCHINEN U. ACKERSCHLEPPERN	.	.	.	.	15 492	17 394	15 077	53
3292 65	VON TEXTIL- U. NAEMMASCHINEN	.	.	.	.	2 445	4 145	4 310	18
3292 80	VON SONST. MASCHINENBAUERZEUGNISSEN	.	.	.	.	795 781	852 277	934 045	1 043
3292	INSGESAMT	.	.	.	.	991 883	1 048 505	1 151 955	.
3295 00	EIGENVEREDLUNG	.	.	.	.	.	.A	.A	2
3296 00	LOHNVEREDLUNG	.	.	.	.	168 054	177 863	161 730	282
3297 20	MONTAGEN VON NICHTELEKTRISCHEN KRAFT- MASCHINEN	.	.	.	.	87 874	79 826	77 537	23
3297 55	VON HEBE- U. FOERDERZEUGEN	.	.	.	.	139 868	124 454	144 701	142
3297 90	VON SONST. MASCHINENBAUERZEUG- NISSEN	.	.	.	.	1 126 530	988 077	1 125 553	767
3297	INSGESAMT	.	.	.	.	1 354 272	1 192 357	1 347 791	.
3298 00	DEMONTAGEN U. ABWRACKUNG VON MA- SCHINENBAUERZEUGNISSEN	.	.	.	.	1 954	.A	.A	11
STRASSENFAHRZEUGE									
(OHNE ACKERSCHLEPPER)									
PERSONENKRAFTWAGEN (AUCH DREIRAED- RIG) U. KLEINOMNIBUSSE (BIS 9 SITZPLAETZE), EINSCHL. FAHR- GESTELLE MIT MOTOR									
3311 10	MIT EINEM HUBRAUM BIS 1,0 L 1)	ST	.	.	.	.	.	.	.
3311 20	UEBER 1,0 BIS 1,5 L 2)	ST	194 608	149 610	181 860	2 589 554	2 142 186	2 621 620	5
3311 30	UEBER 1,5 BIS 2,0 L	ST	671 344	591 537	679 354	13 798 777	12 332 070	14 022 621	13
3311 40	UEBER 2,0 BIS 3,0 L	ST	156 307	136 968	159 367	6 199 501	5 992 168	6 977 277	9
3311 70	UEBER 3,0 L	ST	36 028	35 972	39 416	2 626 510	2 857 342	3 179 606	6
3311	INSGESAMT	ST	1 058 287	914 087	1 059 997	25 214 342	23 323 766	26 801 124	.
KOMBINATIONS-KRAFTWAGEN (MEHR- ZWECKWAGEN) (AUCH DREIRAEDRIG), EINSCHL. FAHRGESTELLE MIT MOTOR									
3312 50	MIT EINEM HUBRAUM BIS 1,5 L	ST	.A	.A	.A	.A	.A	.A	4
3312 60	UEBER 1,5 BIS 2,0 L	ST	.A	52 555	64 749	.A	1 260 923	1 506 631	8
3312 80	UEBER 2,0 L	ST	14 848	.A	.A	594 095	.A	.A	3
3312	INSGESAMT	ST	111 655	97 165	125 528	2 528 428	2 403 665	2 964 868	.
LIEFER- U. LASTKRAFTWAGEN (AUCH DREIRAEDRIG, ABER OHNE LAST- KRAFTWAGEN MIT SPEZIALAUFBAUTEN), EINSCHL. FAHRGESTELLE MIT MOTOR									
3313 10	MIT EINEM ZULAESSIGEN GESAMTGEWICHT BIS 4,0 T	ST	32 808	34 444	43 767	797 206	833 689	1 031 429	5
3313 20	UEBER 4,0 BIS 6,0 T	ST	5 522	6 025	5 901	204 615	215 332	216 819	3
3313 30	UEBER 6,0 BIS 10,0 T	ST	8 931	9 098	10 197	447 481	473 202	518 391	5
3313 50	UEBER 10,0 BIS 12,0 T	ST	.A	.A	.A	.A	.A	.A	4
3313 70	UEBER 12,0 BIS 15,0 T	ST	.A	.A	.A	.A	.A	.A	4
3313 90	UEBER 15,0 T	ST	13 874	11 284	13 105	1 669 167	1 461 975	1 684 390	6
3313	INSGESAMT	ST	64 134	64 072	76 674	3 321 790	3 218 263	3 721 783	.
LASTKRAFTWAGEN MIT SPEZIALAUFBAU- TEN, EINSCHL. FAHRGESTELLE MIT MOTOR									
3314 11	KOMMUNALFAHRZEUGE	ST	467	227	222	45 405	25 747	27 873	3
3314 19	FEUERWEHRFAHRZEUGE	ST	.A	543	625	.A	54 327	67 517	11
3314 50	SONST. KOMMUNALFAHRZEUGE	ST	.A	.	.	.	.	.	.
3314 90	MOTORCARAVANS, WOHNMOBILE (OHNE FAHRGESTELLE MIT MOTOR)	ST	.A	6 182	6 028	.A	123 572	145 838	13
3314	ANDERE LASTKRAFTWAGEN MIT SPE- ZIALAUFBAUTEN, HAUPTS. NICHT ZU BEFOERDERUNGSZWECKEN	ST	.	121	170	S	15 307	19 642	5
3314	INSGESAMT	ST	5 528	7 073	7 045	261 950	218 953	260 870	.
3315 00	OMNIBUSSE U. OBUSSE, EINSCHL. FAHRGESTELLE MIT MOTOR	ST	3 639	2 988	3 627	874 064	728 896	817 536	9

1) IN MELDENUMMER 3311 ZU ENTHALTEN. - 2) ENTHAELT AUCH DIE MELDENUMMER 3311 10.

## 10 PRODUKTION NACH GUETERARTEN UND GUETERKLASSEN

MELDE- NR	ERZEUGNIS	EINHEIT	M E N G E			W E R T I N 1000 DM			ANZAHL DER BETR.
			1989 4. VJ	1990 3. VJ	1990 4. VJ	1989 4. VJ	1990 3. VJ	1990 4. VJ	
	VERBRENNUNGSMOTOREN FUER KRAFT- WAGEN								
	OTTO MOTOREN, KREISKOLBENMOTOREN FUER PERSONENKRAFTWAGEN 1)	ST *							
3318 32	DARUNTER ZUM ABSATZ BESTIMMT 1)	KW *							5
3318 35	FUER LIEFER-, LAST- U. A. NUTZKRAFTWAGEN 2)	ST *	1 078 429	971 552	1 081 802				
	DARUNTER ZUM ABSATZ BESTIMMT 2)	KW *	86 376 069	77 306 626	81 029 515				
		ST	217 549	170 419	206 325	462 141	386 309	478 128	-
		KW	19 152 631	14 583 422	18 214 575				
3318 51	DIESELMOTOREN FUER PERSONENKRAFTWAGEN 3)	ST *							
	DARUNTER ZUM ABSATZ BESTIMMT 3)	KW *							2
3318 53	FUER LIEFER-, LAST- U. A. NUTZKRAFTWAGEN 4)	ST *	237 002	198 344	239 669				
	DARUNTER ZUM ABSATZ BESTIMMT 4)	KW *	17 128 041	14 707 120	17 365 272				
		ST	21 474	15 229	17 334	160 455	113 307	131 025	4
		KW	1 797 835	1 427 998	1 612 054				
3318 70	GASTURBINEN FUER KRAFTWAGEN	ST	-	-	-	-	-	-	-
3318	INSGESAMT	ST *	1 315 431	1 169 896	1 331 471				
	DARUNTER ZUM ABSATZ BESTIMMT	KW *	103 504 110	92 012 746	98 394 787				
		ST	239 023	185 648	223 659	622 596	499 616	609 153	
		KW	20 950 466	16 011 420	19 826 629				
3319 00	FAHRGESTELLE OHNE MOTOR FUER KRAFTWAGEN	ST	.A	.A	.A	.A	.A	.A	4
3321 00	SATTEL- U. SONST. STRASSENZUG- MASCHINEN, EINSCHL. MOTOREN	ST	7 922	5 251	6 304	1 015 384	719 633	859 425	7
3328 00	VERBRENNUNGSMOTOREN FUER ZUGMASCHINEN	ST	.A	.A	.A	.A	.A	.A	2
		KW	.A	.A	.A				
	ZUBEHOER, EINZEL- U. ERSATZTEILE FUER KRAFTWAGEN-, STRASSENZUG- MASCHINEN- U. KRAFTRADMOTOREN								
3331 20	GLEITLAGER EINSCHL. LAGERGEH.	.	.	.	.	276 143	233 204	267 169	18
3331 30	KOLBEN, KOLBENRINGE, ZYLINDER- LAUFBUCHSEN, VENTILE U.AE.	.	.	.	.	814 696	780 708	864 533	43
3331 50	PUMPEN F. VERBRENNUNGSMOTOREN	.	.	.	.	1 347 845	1 026 380	1 189 747	29
3331 60	ANDERE MOTORENTEILE (OHNE DICHTUNGEN)	.	.	.	.	950 583	1 274 713	1 443 509	55
3331 70	DICHTUNGEN	.	.	.	.	251 589	246 041	242 862	24
3331	INSGESAMT	.	.	.	.	3 640 856	3 561 046	4 007 820	
	RAHMEN, RAEDER U. FELGEN FUER KRAFTWAGEN U. STRASSENZUGMASCHINEN								
3332 10	RAHMEN U. TRAEGER	.	.	.	.	148 556	127 375	130 841	22
3332 70	RAEDER, FELGEN U. NABEN	.	.	.	.	350 965	301 620	325 790	17
3332	INSGESAMT	.	.	.	.	499 521	428 995	456 631	
	TRIEBWERKSTEILE U. LENKUNGEN FUER KRAFTWAGEN, STRASSENZUG- MASCHINEN U. KRAFTRAEDER								
3333 10	KUPPLUNGEN	T *	.	23 253	23 869				
	DARUNTER ZUM ABSATZ BESTIMMT	T	.	23 253	23 869	322 750	297 822	318 899	14
3333 20	MELLEN, Z.B. KARDANMELLEN	T *	.	25 276	27 865				
	DARUNTER ZUM ABSATZ BESTIMMT	T	.	19 126	20 323	348 035	339 614	356 386	20
3333 30	GETRIEBE	T *	.	34 437	38 623				
	DARUNTER ZUM ABSATZ BESTIMMT	T	.	34 437	38 623	786 772	714 344	843 677	16
3333 40	ANDERE TRIEBWERKSTEILE	T *	.	20 048	20 892				
	DARUNTER ZUM ABSATZ BESTIMMT	T	.	20 048	20 892	323 287	338 089	361 008	30
3333 50	LENKUNGEN	T *	.	11 424	11 804				
	DARUNTER ZUM ABSATZ BESTIMMT	T	.	8 189	8 592	247 371	241 055	253 631	10
3333 09	EINZEL- U. ERSATZTEILE	.	.	.	.	475 221	495 582	525 391	48
3333	INSGESAMT	.	.	.	.				
	DARUNTER ZUM ABSATZ BESTIMMT	.	.	.	.	2 503 436	2 426 506	2 658 992	
	KUEHLER, BREMSAGGREGATE, STOSS- DAEMPFER U.AE. TEILE FUER KRAFT- WAGEN, STRASSENZUGMASCHINEN U. KRAFTRAEDER								
3334 10	KUEHLER, KUEHLERTEILE U. KUEH- LERTRAEGER	.	.	.	.	161 043	152 706	147 375	20
3334 30	BREMSAGGREGATE FUER KRAFTFAHR- ZEUGE U. ANHAENGER	.	.	.	.	858 240	757 160	854 961	33
3334 60	ORGANE FUER KIPP- U. HEBEVOR- RICHTUNGEN, MECHANISCH, PNEU- MATISCH O. HYDRAULISCH	.	.	.	.	37 131	34 694	43 228	8
3334 70	STOSSDAEMPFER U. -TEILE	.	.	.	.	284 768	295 814	264 782	17
3334 90	ANHAENGER-KUPPLUNGEN	.	.	.	.	62 868	77 888	80 050	10
3334	INSGESAMT	.	.	.	.	1 404 050	1 318 362	1 390 396	
	ANDERE KRAFTFAHRZEUGTEILE AUTOHEIZUNGEN U. -ENTLUEFTUNGEN, KLIMAAANLAGEN								
3335 10	ABGASREINIGUNGSSYSTEME FUER STRASSENFAHRZEUGE	ST	.	2 826 870	3 254 196	5	224 543	251 610	11
3335 80	SONST. KRAFTFAHRZEUGTEILE	.	.	.	.	1 003 513	981 322	1 066 153	75
3335	INSGESAMT	.	.	.	.	5	1 305 211	1 444 015	

1) IN MELDENUMMER 3318 35 ENTHALTEN. - 2) ENTHAEHLT AUCH DIE MELDENUMMER 3318 32. - 3) IN MELDENUMMER 3318 53 ENTHALTEN.  
4) ENTHAEHLT AUCH DIE MELDENUMMER 3318 51.

## 10 PRODUKTION NACH GUETERARTEN UND GUETERKLASSEN

MELDE- NR	ERZEUGNIS	EINHEIT	M E N G E			W E R T I N 1000 DM			ANZAHL DER BETR.
			1989 4. VJ	1990 3. VJ	1990 4. VJ	1989 4. VJ	1990 3. VJ	1990 4. VJ	1990 4. VJ
3337 11	KRAFTFAHRZEUGZUBEHOER	.	.	.	.	193 664	184 446	205 867	19
3337 19	SICHERHEITSGURTE ALLER ART	.	.	.	.				
	ANDERES KRAFTFAHRZEUGZUBEHOER	.	.	.	.				
	FUER KAROSSERIEN, AUFBAUTEN U.	.	.	.	.	962 616	910 104	1 005 032	123
3337 90	INNENAUSSTATTUNGEN	.	.	.	.				
	SONST. ZUBEHOER SOWIE GARAGEN-	.	.	.	.	S	594 244	626 185	93
	U. WARTUNGSGERAET	.	.	.	.	S	1 688 794	1 837 184	.
3337	INSGESAMT	.	.	.	.				.
	KAROSSERIEN U. AUFBAUTEN FUEER								
	KRAFTWAGEN, ZUGMASCHINEN U. AN-								
	HAENGER								
3341 10	KAROSSERIEN FUEER PERSONENKRAFT-	ST	25 507	15 431	19 793	297 245	220 851	292 074	8
	WAGEN								
	AUFBAUTEN	ST	16 647	21 030	22 879	340 833	396 656	458 901	184
3341 20	FUEER LIEFER- U. LASTKRAFTWAGEN	ST	.A	1 280	1 300	.A	64 292	89 147	12
3341 30	FUEER KOMMUNALFAHRZEUGE	ST	.	.	.				
3341 50	FUEER STRASSENZUGMASCHINEN U.	ST	.A	.A	.A	.A	.A	.A	4
	ACKERSCHLEPPER	ST	.	.	.	S			
3341 91	FUEER OMNIBUSSE, OBUSSE 1)	ST	1 403	.A	.A	29 428	.A	.A	7
3341 95	FUEER KRAFTWAGENANHAENGER 2)	ST	.	.	.	578 121	620 835	734 373	84
3341 09	EINZEL- U. ERSATZTEILE	.	.	.	.	1 318 395	1 335 839	1 613 461	.
3341	INSGESAMT	.	.	.	.				.
3343 00	FAHRGESTELLE FUEER ANHAENGER	ST	21 787	18 415	22 499	27 118	25 363	34 384	6
	KRAFTWAGENANHAENGER								
	ZUR LASTENBEFORDERUNG								
	MEHRACHSIG								
3345 43	BIS 10 T ZUL. GESAMTGEW.	ST	3 515	5 316	5 797	33 038	39 041	46 552	41
3345 47	UEBER 10 T ZUL. GESAMTGEW.	ST	2 400	2 411	2 846	115 697	111 376	135 815	46
3345 49	MIT SPEZIALAUFBAUTEN	ST	.	1 418	1 708	S	31 832	39 948	28
	SATTELANHAENGER								
	ZUR LASTENBEFORDERUNG								
	ZWEIACHSIG	ST	.A	2 269	3 619	.A	70 514	96 076	32
3345 81	DREI- U. MEHRACHSIG	ST	.A	1 441	1 738	.A	68 408	85 410	28
3345 84	MIT SPEZIALAUFBAUTEN	ST	.	.	.				
	ZWEIACHSIG	ST	.A	62	114	.A	13 764	13 417	11
3345 86	DREI- U. MEHRACHSIG	ST	.A	515	863	.A	53 783	90 237	16
3345 87	SONST. KRAFTWAGENANHAENGER	ST	.	.	.				
3345 91	MOBILHEIME (MIT FAHRGESTELL)	ST	.A	191	156	.A	4 534	4 752	3
3345 93	CAMPING- U.A. MOHNNANHAENGER	ST	15 769	13 210	17 774	224 136	183 431	261 587	18
3345 95	EINACHSIGE KRAFTWAGENANHAENGER								
	ZUR LASTENBEFORDERUNG MIT U.								
	OHNE SPEZIALAUFBAUTEN	ST	.	10 796	9 952	S	35 136	40 239	38
3345 99	SONST. KRAFTWAGENANHAENGER	ST	.A	277	325	.A	9 224	10 792	10
3345 09	ZUBEHOER, EINZEL- U. ERSATZTEILE	.	.	.	.	221 733	238 760	234 518	25
3345	INSGESAMT	.	.	.	.	877 197	859 803	1 059 343	.
	KRAFTRAEDER U. FAHRRRAEDER MIT								
	HILFSMOTOR								
3371 10	KRAFTRAEDER U. MOTORROLLER	ST	.A	.A	.A	.A	.A	.A	3
3371 40	FAHRRRAEDER MIT HILFSMOTOR	ST	.A	.A	.A	.A	.A	.A	2
3371 70	MOPEDS	ST	.A	.A	.A	.A	.A	.A	2
3371	MOFAS	ST	.A	.A	.A	.A	.A	.A	.
	INSGESAMT	ST	.A	.A	.A	.A	.A	.A	.
	VERBRENNUNGSMOTOREN FUEER KRAFT-								
	RAEDER U. FAHRRRAEDER M. HILFSM.								
3372 10	FUEER KRAFTRAEDER OHNE GE-	ST *	.A	.A	.A	.	.	.	.
	SCHWINDIGKEITSBEGRENZUNG	KW *	.A	.A	.A	.	.	.	.
	DARUNTER ZUM ABSATZ BESTIMMT	ST	.A	.A	.A	.A	.A	.A	1
		KW	.A	.A	.A				
3372 90	FUEER KRAFTRAEDER MIT GESCHWIN-	ST *	.A	.A	.A	.	.	.	.
	DIGKEITSBEGRENZUNG U. FAHR-	KW *	.A	.A	.A	.	.	.	.
	RAEDER MIT HILFSMOTOR	ST	.A	.A	.A	.A	.A	.A	1
	DARUNTER ZUM ABSATZ BESTIMMT	ST	.A	.A	.A	.	.	.	.
		KW	.A	.A	.A	.	.	.	.
3372	INSGESAMT	ST *	.A	.A	.A	.	.	.	.
	DARUNTER ZUM ABSATZ BESTIMMT	KW *	.A	.A	.A	.A	.A	.A	.
		ST	.A	.A	.A				
		KW	.A	.A	.A				
3373 00	ZUBEHOER, EINZEL- U. ERSATZTEILE	.	.	.	.	31 463	32 311	34 751	19
	FUEER KRAFTRAEDER	.	.	.	.				
3375 00	FAHRRRAEDER (EINSCHL. KINDER- U.	ST	742 897	917 883	891 210	185 388	246 498	235 354	20
	JUGENDFAHRRRAEDER) (OHNE SPIEL-								
	FAHRRRAEDER)								
	ZUBEHOER, EINZEL- U. ERSATZTEILE								
	FUEER FAHRRRAEDER U. KINDERSPORT-								
	FAHRZEUGE								
3376 10	FAHRRADRAHMEN	ST	163 081	110 766	125 600	10 073	8 839	9 983	8
3376 30	PEDALE	T	1 177	1 103	1 096				
		PAAR	2 429 955	2 313 732	2 281 808	6 636	6 156	6 071	3
3376 40	SPEICHEN U. NIPPEL, AUCH FUEER	T	833	727	648	8 492	7 799	6 963	3
	KRAFTRAEDER	T	752	894	925				
3376 60	FELGEN U. SAETTEL	ST	1 216 475	1 488 415	1 551 576	5 003	6 482	7 051	9
3376 90	SONST. TEILE	.	.	.	.	S	108 911	99 584	38
3376	INSGESAMT	.	.	.	.	S	139 187	129 652	.

1) IN MELDENUMMER 3341 95 ENTHALTEN. - 2) ENTHAELT AUCH DIE MELDENUMMER 3341 91.

10 PRODUKTION NACH GÜTERARTEN UND GÜTERKLASSEN

MELDE- NR	ERZEUGNIS	EINHEIT	M E N G E			W E R T I N 1000 DM			ANZAHL DER BETR.
			1989 4. VJ	1990 3. VJ	1990 4. VJ	1989 4. VJ	1990 3. VJ	1990 4. VJ	1990 4. VJ
3381 10	KINDERWAGEN								
3381 50	KINDERWAGEN (OHNE PUPPENWAGEN)	ST	56 815	56 569	71 578	17 393	16 794	20 460	12
3381 09	KINDERSPORTWAGEN	ST	95 102	126 800	170 822	11 178	14 823	19 355	12
3381	ZUBEHÖR, EINZEL- U. ERSATZTEILE	.	.	.	.	7 688	8 324	10 185	10
	INSGESAMT	.	.	.	.	96 269	99 881	50 000	.
3384 10	KRANKENFAHRSTUEHLE U. SELBSTFAHRER								
3384 50	MOTORISCH BETRIEBEN	ST	2 391	2 874	2 588	16 123	22 001	20 383	3
3384 09	HANDBETRIEBEN	ST	19 170	22 626	20 935	25 731	29 109	30 002	5
3384	ZUBEHÖR, EINZEL- U. ERSATZTEILE	.	.	.	.	9 607	11 464	12 307	4
	INSGESAMT	.	.	.	.	51 461	62 574	62 692	.
3387 10	GESPANNFAHRZEUGE								
	ANHAENGER FÜR LANDW. ZIECKE U. A.								
3387 09	GESPANNFAHRZEUGE	ST	1 596	3 374	1 733	16 193	34 034	19 271	16
3387	ZUBEHÖR, EINZEL- U. ERSATZTEILE	.	.	.	.	4 113	3 977	3 712	3
	INSGESAMT	.	.	.	.	20 306	38 011	22 983	.
3392 15	REPARATUREN								
3392 20	VON KRAFTWAGEN	.	.	.	.	5	1 739 710	1 849 119	1 597
3392 30	VON STRASSENZUGMASCHINEN	.	.	.	.	11 173	12 741	13 558	35
	VON ZUBEHÖR, EINZEL- U. ERSATZ- TEILEN FÜR KRAFTWAGEN U. KRAFTWAGENMOTOREN	.	.	.	.	107 140	109 745	111 054	59
3392 41	VON KAROSSERIEN U. AUFBAUTEN FÜR KRAFTWAGEN, ZUGMASCHINEN U. KRAFTWAGENANHAENGER	.	.	.	.	125 460	118 875	131 851	239
3392 49	VON KRAFTWAGENANHAENGERN	.	.	.	.	19 975	22 177	23 082	67
3392 70	VON KRAFTRAEDERN (EINSCHL. MOTOREN) U. FAHRRÄEDERN	.	.	.	.	641	495	469	6
3392 80	VON KINDERWAGEN, KRANKENFAHR- STUEHLEN U. GESPANNFAHRZEUGEN	.	.	.	.	1 524	1 137	1 284	5
3392	INSGESAMT	.	.	.	.	5	2 004 880	2 130 417	.
3397 00	MONTAGEN	.	.	.	.	30 684	36 533	36 749	19
3398 00	LACKIERUNGEN VON STRASSENFAHRZEUGEN	.	.	.	.	94 182	44 427	44 227	162
3399 00	UMBAUTEN VON KRAFTFAHRZEUGEN	.	.	.	.	5	42 431	51 052	69
WASSERFAHRZEUGE									
3411	HOCHSEE-, KÜSTENFAHRGAST- U. -FRACHTSCHIFFE 1)	BRZ ST							
3415	HOCHSEE- U. KÜSTENSCHLEPPER, SEEGEHENDE EISBRECHER U. BERGUNGSSCHIFFE 2)	BRZ ST	129 709 15	81 651 11	198 680 17	563 251	349 765	853 242	9
3421	BINNENFAHRGAST- U. -FRACHTSCHIFFE MIT EIGENANTRIEB 3)	ST							
3423	BINNENFRACHTSCHIFFE OHNE EIGENANTRIEB 3)	ST							
3425	BINNENSCHLEPPER, -BERGUNGSS- CHIFFE, -EISBRECHER U. HAFENSCHIFFE MIT EIGENANTRIEB 4)	ST	.A	.A	.A	.A	.A	.A	4
3430	FISCHEREISCHIFFE 5)	ST							
3440	BEHÖRDERN- U. SONDERSCHIFFE FÜR DIE HOCHSEE- U. BINNEN- SCHIFFFAHRT 6)	ST	.A	.A	.A	.A	.A	.A	5
3450	BOOTE U. JACHTEN (OHNE FALT- U. SCHLAUCHBOOTE)	ST	1 681	1 913	2 119	27 829	33 388	254 840	15
3471	SCHWIMMBÄGGER, -KRANE, -DOCKS, HUB- BZW. BOHRINSELN U.Ä. 7)	ST							
3479	PONTONS U. SCHWIMMKÖRPER 8)	ST	.A	.A	.A	.A	.A	.A	6
3480	SCHIFFBAULICHE EINZELTEILE	.	.	.	.	41 353	174 109	156 650	37
3492	REPARATUREN	.	.	.	.	380 194	282 703	308 688	80
3497	MONTAGEN (AUSSERHALB DES BETRIEBES)	.	.	.	.	.A	.A	.A	2
3498	UMBAUTEN	.	.	.	.	65 884	87 024	168 153	8
3499	ABWRACKUNG	.	.	.	.	-	-	-	-
LUFT- UND RAUMFAHRZEUGE									
	SEGELFLUGZEUGE, HANGGLEITER, BALLONE, LUFTSCHIFFE U. ÖGL.								
3511 12	SEGELFLUGZEUGE	ST							
3511 15	OHNE HILFSMOTOR	ST	.A	.A	.A	.A	.A	.A	5
3511 20	MIT HILFSMOTOR	ST	43	43	51	6 046	5 080	5 745	5
	HANGGLEITER, BALLONE, LUFTSCHIFFE U. A. NICHT FÜR MASCH. ANTRIEB	ST	.	.A	.A	5	.A	.A	3
3511	BESTIMMTE LUFTFAHRZEUGE	ST	.	139	176	5	17 030	17 373	.
	INSGESAMT	ST	.	.	.	.	.	.	.

.) IN MELDENUMMER 3415 ENTHALTEN. - 2) ENTHÄLT AUCH DIE MELDENUMMER 3411. - 3) IN MELDENUMMER 3425 ENTHALTEN. - 4) ENTHÄLT AUCH  
IE MELDENUMMERN 3421 UND 3423. - 5) IN MELDENUMMER 3440 ENTHALTEN. - 6) ENTHÄLT AUCH DIE MELDENUMMER 3430. - 7) IN MELDENUMMER  
1479 ENTHALTEN. - 8) ENTHÄLT AUCH DIE MELDENUMMER 3471.

## 10 PRODUKTION NACH GUETERARTEN UND GUETERKLASSEN

MELDE- NR	ERZEUGNIS	EINHEIT	M E N G E			W E R T I N 1000 DM			ANZAHL DER BETR.
			1989 4. VJ	1990 3. VJ	1990 4. VJ	1989 4. VJ	1990 3. VJ	1990 4. VJ	
3516	ANDERE LUFT- U. RAUMFAHRZEUGE	ST	.	.A	.A	S	.A	.A	3
3532	FLUGKOERPER	.	.A	.	.	.A	-	-	-
3533	TRIEBWERKE U. A. ANTRIEBSMOTOREN FUER LUFT- U. RAUMFAHRZEUGE DARUNTER ZUM ABSATZ BESTIMMT	ST * ST	.	.A	.A	S	.A	.A	1
3535	TEILE FUER TRIEBWERKE U. A. AN- TRIEBSMOTOREN FUER LUFT- U. RAUM- FAHRZEUGE	T	.	1 497	2 388	S	181 888	276 312	8
3530 09	ZUBEHOER, EINZEL- U. ERSATZTEILE FUER FLUGKOERPER	.	.	.	.	S	.A	.A	3
3571 10	RETTUNGS- U. SICHERHEITSGERAETE FALLSCHIRME	.	.A	.	.	.A	9 686	10 794	4
3571 50	ANSCHNALLGURTE FUER LUFT- U. RAUMFAHRZEUGE	.	.	.	.	S	.A	.A	3
3571 90	SONST. RETTUNGS- U. SICHERHEITS- GERAETE	ST	.A	.A	.A	.A	.A	.A	1
3571	INSGESAMT	.	.	.	.	S	12 076	13 781	.
3579	TEILE FUER LUFT- U. RAUMFAHRZEUGE	.	.	.	.	S	951 611	1 172 992	31
3580	STARTVORRICHTUNGEN, ABBREMSVOR- RICHTUNGEN FUER SCHIFFDECKS U. AE. LANDENHILFEN FUER LUFTFAHRZEUGE; BODENGERAETE ZUR FLUGAUSBILDUNG	.	.	.	.	S	5 556	6 346	5
3592	REPARATUREN (EINSCHL. GRUNDUEBER- HOLUNGEN U. WARTUNGEN)	.	.	.	.	326 960	597 614	773 606	34
3595	EIGENVEREDLUNG (VEREDLUNGSARBEITEN FUER EIGENE RECHNUNG)	.	.	.	.	-	-	-	-
3596	LOHNVEREDLUNG (VEREDLUNGSARBEITEN FUER FREMDE RECHNUNG)	.	.	.	.	6 535	6 449	7 550	3
3597	MONTAGEN	.	.	.	.	2 392	2 512	3 778	4
3598	ABWRACKUNG	.	.	.	.	.A	-	-	-
3599	BERGUNGSARBEITEN	.	.	.	.	-	-	-	-

## ELEKTROTECHNISCHE ERZEUGNISSE

ELEKTROMOTOREN U. -GENERATOREN  
GLEICHSTROMMOTOREN U. -GENERATO-  
REN (EINSCHL. GETRIEBEMOTOREN)

3611 11	BIS 0,0375 KW	T *	2 781	2 856	2 884	.	.	.	.
	DARUNTER ZUM ABSATZ BESTIMMT	ST *	4 488 569	4 408 467	4 524 225	.	.	.	.
3611 12	UEBER 0,0375 BIS 0,075 KW	T	2 781	2 856	2 884	.	.	.	.
	DARUNTER ZUM ABSATZ BESTIMMT	ST *	4 488 569	4 408 467	4 524 225	107 951	107 152	112 522	14
3611 14	UEBER 0,075 BIS 0,375 KW	T	2 380	2 116	2 143	.	.	.	.
	DARUNTER ZUM ABSATZ BESTIMMT	ST *	5 207 627	4 128 305	4 351 407	.	.	.	.
3611 15	UEBER 0,375 BIS 0,75 KW	T	2 380	2 116	2 143	91 966	79 175	78 903	22
	DARUNTER ZUM ABSATZ BESTIMMT	ST	5 207 627	4 128 305	4 351 407	91 966	79 175	78 903	22
3611 16	UEBER 0,75 BIS 7,5 KW	T	3 495	3 178	3 594	81 880	75 064	85 862	33
	DARUNTER ZUM ABSATZ BESTIMMT	ST	2 090 231	1 815 891	2 016 037	81 880	75 064	85 862	33
3611 17	UEBER 7,5 BIS 75 KW	T	353	438	346	14 136	17 390	16 078	26
	DARUNTER ZUM ABSATZ BESTIMMT	ST	49 779	59 767	36 467	14 136	17 390	16 078	26
3611 18	UEBER 75 BIS 750 KW	T	1 379	1 478	1 266	60 193	62 188	55 015	38
	DARUNTER ZUM ABSATZ BESTIMMT	ST	59 219	69 839	56 818	60 193	62 188	55 015	38
3611 19	UEBER 750 KW	T	1 890	1 776	1 535	51 890	48 898	44 378	28
	DARUNTER ZUM ABSATZ BESTIMMT	ST	10 234	9 677	8 744	51 890	48 898	44 378	28
3611 20	UEBER 750 KW	T	1 729	2 038	1 726	29 849	36 527	32 563	11
	DARUNTER ZUM ABSATZ BESTIMMT	ST	1 919	2 071	1 807	29 849	36 527	32 563	11
3611 21	UEBER 750 KW	T	113	413	211	4 300	13 930	6 345	3
	DARUNTER ZUM ABSATZ BESTIMMT	ST	19	43	38	4 300	13 930	6 345	3
3611 22	EINPHASEN-WECHSELSTROMMOTOREN (EINSCHL. GETRIEBEMOTOREN)	T *	.A	.A	.A	.	.	.	.
	DARUNTER ZUM ABSATZ BESTIMMT	ST *	.A	.A	.A	.	.	.	.
3611 23	UEBER 0,0075 BIS 0,05 KW	T	211	173	186	12 201	9 204	9 751	17
	DARUNTER ZUM ABSATZ BESTIMMT	ST	751 788	437 292	468 911	12 201	9 204	9 751	17
3611 24	UEBER 0,05 BIS 0,375 KW	T *	.A	.A	.A	.	.	.	.
	DARUNTER ZUM ABSATZ BESTIMMT	ST *	.A	.A	.A	.	.	.	.
3611 25	UEBER 0,375 BIS 0,75 KW	T	2 376	2 147	2 460	47 507	44 811	49 490	24
	DARUNTER ZUM ABSATZ BESTIMMT	ST	2 486 979	2 365 839	2 442 741	47 507	44 811	49 490	24
3611 26	UEBER 0,75 BIS 7,5 KW	T *	.A	.A	.A	.	.	.	.
	DARUNTER ZUM ABSATZ BESTIMMT	ST *	.A	.A	.A	.	.	.	.
3611 27	UEBER 7,5 BIS 75 KW	T	5 868	4 897	5 328	121 782	118 062	117 563	21
	DARUNTER ZUM ABSATZ BESTIMMT	ST	2 480 523	2 365 641	2 387 884	121 782	118 062	117 563	21
3611 28	UEBER 75 BIS 750 KW	T *	.A	.A	.A	.	.	.	.
	DARUNTER ZUM ABSATZ BESTIMMT	ST *	.A	.A	.A	.	.	.	.
3611 29	UEBER 750 KW	T	2 797	2 226	2 570	33 890	28 327	31 841	21
	DARUNTER ZUM ABSATZ BESTIMMT	ST	404 514	309 431	369 534	33 890	28 327	31 841	21



## 10 PRODUKTION NACH GUETERARTEN UND GUETERKLASSEN

MELDE- NR	ERZEUGNIS	EINHEIT	M E N G E			W E R T I N 1000 DM			ANZAHL DER BETR.
			1989 4. VJ	1990 3. VJ	1990 4. VJ	1989 4. VJ	1990 3. VJ	1990 4. VJ	
3611 35	MEHRPHASEN-WECHSELSTROMMOTOREN (EINSCHL. GETRIEBEMOTOREN) REPULSIONS- U. DREHSTROMKOMMU- TATORMOTOREN	T ST	721 8 714	844 7 455	804 8 053				
	DREHSTROM- U. ZWEIFHASEN- WECHSELSTROMMOTOREN BIS 0,05 KW	T ST				17 209	19 104	19 631	9
3611 41	DARUNTER ZUM ABSATZ BESTIMMT	T ST	.A .A	.A .A	.A .A				
3611 42	UEBER 0,05 BIS 0,375 KW	T ST	40 503 2 791	50 547 2 986	53 955 3 188	6 374	7 545	8 214	10
	DARUNTER ZUM ABSATZ BESTIMMT	T ST	348 891 2 234	341 522 2 433	351 645 2 658				
3611 45	UEBER 0,375 BIS 7,5 KW	T ST	234 271 28 378	226 085 28 126	240 904 29 549	65 005	64 163	69 952	34
3611 46	UEBER 7,5 BIS 75 KW	T ST	861 056 10 911	842 275 11 333	865 853 11 524	378 545	368 801	385 895	61
3611 47	UEBER 75 KW IN NIEDERSPAN- NUNGSAUSFUEHRUNG (BIS 1 KV)	T ST	66 829	65 966	68 519	124 365	130 428	133 261	34
3611 48	UEBER 75 BIS 750 KW IN HOCH- SPANNUNGSAUSF. (UEBER 1 KV)	T ST	4 798 3 779	5 097 4 054	5 496 4 166	52 864	60 637	63 688	12
3611 49	UEBER 750 KW IN HOCHSPAN- NUNGSAUSF. (UEBER 1 KV)	T ST	1 494 587	1 846 601	1 570 493	19 243	25 815	22 843	9
	WECHSELSTROMGENERATOREN BIS 7,5 KVA	T ST	2 574 197	2 362 220	3 804 238	42 514	41 060	48 675	7
3611 61	UEBER 7,5 BIS 75 KVA	T ST	.	122 4 456	139 5 319	S	4 762	4 518	7
3611 62	UEBER 75 BIS 750 KVA	T ST	.	548 4 043	476 3 643	S	6 919	6 672	10
3611 63	UEBER 750 BIS 3 000 KVA	T ST	.	1 381 604	714 517	S	10 640	12 085	6
3611 64	UEBER 3 000 KVA	T ST	.	487 80	468 73	S	10 484	10 342	5
	STROMERZEUGUNGSAGGREGATE (OHNE SCHWEISSSTROMERZEUGUNGSAGGREGATE) ANGETRIEBEN DURCH OTTOMOTOREN	T ST	.	3 369 41	3 532 65	S	63 503	75 239	6
3611 71	ANGETRIEBEN DURCH DIESELMOTOREN U. SONST. KRAFTMASCHINEN BIS 7,5 KVA	T ST	266 4 047	324 5 199	398 6 390	14 210	13 859	16 167	5
3611 74	UEBER 7,5 BIS 75 KVA	T ST	16 155	43 298	71 507				
3611 75	UEBER 75 BIS 225 KVA	T ST	339 354	445 534	534 570	503	943	2 227	4
3611 76	UEBER 225 BIS 750 KVA 1)	T ST	214 95	301 157	759 311	11 776	18 028	20 074	12
3611 77	UEBER 750 KVA 2)	T ST				8 240	12 583	32 537	10
3611 78	FAHRMOTOREN	T ST	1 024 189	570 109	601 91	42 828	19 985	18 595	2
3611 85	ALLSTROM-(UNIVERSAL-)MOTOREN	T ST	322 314	441 345	353 276	16 497	21 014	14 884	3
3611 86	DARUNTER ZUM ABSATZ BESTIMMT	T ST	4 880 1 452 011	4 955 1 465 297	4 947 1 475 859				
3611 98	ELEKTRO-SONDERMASCHINEN	T ST	3 356 866 349	3 500 889 833	4 031 989 652	64 909	64 651	72 551	13
3611 09	ZUBEHOER, EINZEL- U. ERSATZTEILE INSGESAMT	T ST	2 127 118 212 15 096	1 772 152 313 16 809	1 690 150 230 15 192	63 073 69 688 178 853	69 688 205 554 1 880 894	64 336 189 122 1 931 819	25 82
3612 11	TRANSFORMATOREN VORSCHALTGERAETE FUEER NIEDERSPANNUNGS-LEUCHT- STOFFLAMPEN	ST	7 102 054	6 184 943	6 680 038	34 397	34 518	37 114	4
3612 15	FUEER SONST. ENTLADUNGSLAMPEN TRANSFORMATOREN MIT FLUESSIG- KEITISOLATION	ST	1 932 378	1 488 003	2 049 577	36 092	31 193	41 409	12
3612 22	BIS 650 KVA	ST	2 009	1 813	2 171	21 519	21 296	22 523	11
3612 23	UEBER 650 BIS 1 600 KVA	ST	227	409	495	5 162	8 914	11 041	8
3612 24	UEBER 1 600 BIS 10 000 KVA	ST	273	859	674	18 255	22 699	17 445	9
3612 29	UEBER 10 000 KVA	ST	75	102	114	71 025	116 089	106 186	5
3612 31	TROCKENTRANSFORMATOREN BIS 0,010 KVA	ST	5 124 678	5 588 295	5 660 334	32 343	33 640	34 572	54
3612 35	UEBER 0,010 BIS 1 KVA	ST	5 704 149	6 334 506	6 933 280	90 218	100 083	101 953	79
3612 37	UEBER 1 BIS 16 KVA	ST	.	469 276	505 379	S	38 939	42 280	71
3612 38	UEBER 16 KVA	ST	.	3 747	3 465	S	11 412	11 116	33
	GLESSHARZ-VERTEILUNGS- U. LEISTUNGSTRANSFORMATOREN	ST							
3612 41	BIS 650 KVA	ST	.	22 638	12 712	S	13 666	13 943	9
3612 44	UEBER 650 BIS 1 600 KVA	ST	.A	.A	.A	.A	.A	.A	5
3612 46	UEBER 1 600 KVA	ST	.A	.A	.A	.A	.A	.A	3
3612 50	STELL-(REBEL-)TRANSFORMATOREN MESSWANDLER	ST	33 603	34 705	34 198	7 062	6 718	6 702	14
	STROMHANDLER	ST							
3612 62	BIS 36 KV	ST	119 207	122 410	131 501	20 319	20 960	21 542	12
3612 63	UEBER 36 KV	ST	385	792	793	5 459	8 466	9 866	3
3612 65	SPANNUNGSHANDLER	ST	21 631	25 401	20 945	10 457	10 288	11 309	9
	DROSSELSPULEN	ST							
3612 84	OHNE EISENKERN	ST	4 813 739	4 777 535	5 382 786	2 777	3 532	3 865	9
3612 85	MIT EISENKERN	ST	24 370	39 435	49 515	5 801	2 350	2 707	10
3612 89	SONSTIGE TRANSFORMATOREN	ST	726 778	1 054 542	1 006 226	14 531	18 673	18 698	28
3612 08	ZUBEHOER, EINZEL- U. ERSATZTEILE INSGESAMT	T ST	11 162 .	11 310 .	12 274 .	81 023 540 841	82 427 622 818	89 129 642 029	34 .

) IN MELDENUMMER 3611 78 ENTHALTEN. - 2) ENTHAELT AUCH DIE MELDENUMMER 3611 77.

## 10 PRODUKTION NACH GUETERARTEN UND GUETERKLASSEN

MELDE- NR	ERZEUGNIS	EINHEIT	M E N G E			W E R T I N 1000 DM			ANZAHL DER BETR.
			1989 4. VJ	1990 3. VJ	1990 4. VJ	1989 4. VJ	1990 3. VJ	1990 4. VJ	1990 4. VJ
3613 12	STROMRICHTER EINKRISTALLGLEICHRICHTERELEMENTE U. -SAETZE, NICHT STEUERBAR	1000 ST	.A	.A	.A	.A	.A	.A	6
3613 15	THYRISTOREN, TRIACS U.DGL.	ST	949 708	1 123 481	1 080 917	38 661	47 824	36 503	4
3613 20	MEHRKRISTALLGLEICHRICHTERELEMENTE U. -SAETZE	ST	.A	.A	.A	.A	.A	.A	3
	HALBLEITER-STROMRICHTERGERAETE								
	STROMRICHTERGERAETE FUER DIE LADUNG VON AKKUMULATOREN								
3613 31	FUER STARTERAKKUMULATOREN	ST	132 413	49 404	79 509	12 419	9 332	12 377	12
3613 33	FUER STATIONAERE AKKUMULATOREN	ST	.	23 148	21 864	S	30 525	31 339	14
3613 35	FUER ANTRIEBSAKKUMULATOREN	ST	.	59 716	60 387	S	24 795	27 201	10
3613 37	FUER SONST. AKKUMULATOREN U. BATTERIEN (KLEINLADER)	ST	.	2 482 099	1 530 574	S	32 659	25 217	16
	STROMRICHTER FUER ANTRIEBSZECHE								
	STROMRICHTERGERAETE FUER GLEICHSTROMANTRIEBE								
3613 61	BIS 10 KW	ST	.	43 286	35 672	S	29 660	26 004	20
3613 62	UEBER 10 KW	ST	.	41 328	39 058	S	95 257	90 751	18
	STATISCHE FREQUENZUMRICHTER								
	FUER DREHSTROMANTRIEBE								
3613 65	BIS 10 KVA	ST	.	27 768	25 683	S	48 836	46 060	15
3613 66	UEBER 10 BIS 100 KVA	ST	.	26 269	20 508	S	97 875	83 765	17
3613 67	UEBER 100 KVA	ST	.	897	1 146	S	43 197	35 518	6
	STROMRICHTERGERAETE FUER SONST. ANWENDUNGEN								
	GEREGELTE NETZGERAETE MIT EINER AUSGANGSLEISTUNG								
3613 81	BIS 0,5 KW	ST	.	.	1 316 391	S	43 050	60 346	30
3613 83	UEBER 0,5 BIS 2 KW	ST	.	30 046	24 255	S	17 019	14 226	13
3613 85	UEBER 2 KW	ST	.	72 182	67 911	S	43 553	38 085	18
	STATISCHE WECHSELRICHTER U. UMRICHTER								
3613 87	EINPHASIG	ST	.	5 990	6 645	S	37 991	49 814	8
3613 88	DREIPHASIG	ST	.	797	540	S	18 776	18 387	7
3613 98	SONSTIGE STROMRICHTER	ST	.	27 945	26 253	S	14 938	16 141	15
3613 09	ZUBEHOER, EINZEL- U. ERSATZTEILE	T	1 847	771	1 068	26 613	34 111	36 589	26
3613	INSGESAMT	.	.	.	.	596 245	685 669	665 793	.
	ELEKTRISCHE AKKUMULATOREN								
	BLEIAKKUMULATOREN								
3615 20	BIS 7 KG (TROCKENGEWICHT)	T	.A	.A	.A	.A	.A	.A	3
	UEBER 7 KG (TROCKENGEWICHT)	ST	.A	.A	.A	.A	.A	.A	.
3615 41	TRAKTIONSAKKUMULATOREN	T	7 203	9 360	9 456				8
		ST	362 904	454 143	480 141	105 705	117 723	136 776	8
3615 43	STARTERAKKUMULATOREN	T	38 878	33 477	44 260				13
		ST	2 900 889	2 493 975	3 333 341	214 375	194 958	259 742	13
3615 45	ANDERE BLEIAKKUMULATOREN UEBER 7 KG (TROCKENGEWICHT)	T	3 282	2 955	3 751				8
		ST	192 478	111 312	131 331	47 948	36 898	51 567	8
3615 80	SONSTIGE AKKUMULATOREN	T	.A	608	739				8
		ST	.A	6 687 350	9 169 797	.A	39 294	44 239	8
3615	INSGESAMT 1)	.	.	.	.	532 732	479 753	597 910	.
3616 00	PRIMAERELEMENTE U. -BATTERIEN 2)	T							
	STARKSTROMKONDENSATOREN								
3617 11	KONDENSATOREN FUER ENTLADUNGS- LAMPEN	ST	3 961 576	4 027 066	4 497 783	12 082	11 331	13 336	.
3617 15	DREHSTROM- U. EINPHASEN- LEI- STUNGSKONDENSATOREN MIT NENN- SPANNUNGEN UNTER 1 KV (BIS 60 HZ), ALLE LEISTUNGEN	ST	.A	144 103	172 270	.A	18 968	18 703	1
3617 20	MOTORKONDENSATOREN	ST	.A	.A	.A	.A	.A	.A	1
3617 40	FUNKENTSTOERKONDENSATOREN	ST	43 795 317	44 176 832	45 772 068	35 326	32 695	37 100	1
3617 70	GLEICHSPANNUNGS- U. LEISTUNGS- ELEKTRONIKKONDENSATOREN	ST	295 397	257 615	253 106	13 166	9 109	9 952	.
3617 92	LEISTUNGSKONDENSATOREN FUER IN- DUKTIONSEINRICHTUNGEN (ALLE FREQUENZEN)	ST	.A	.A	.A	.A	.A	.A	.
3617 98	SONSTIGE STARKSTROMKONDENSATOREN	ST	52 978	59 642	86 725	8 653	7 966	8 332	.
3617 09	ZUBEHOER, EINZEL- U. ERSATZTEILE	T	.A	2	1	.A	101	63	.
3617	INSGESAMT	.	.	.	.	104 525	92 860	101 546	.
	HOCHSPANNUNGSSCHALTGERAETE U. -ANLAGEN AB 1 000 V								
3621 13	TRENNER UNTER 72,5 KV	ST	.	6 500	6 628	S	5 601	5 552	.
3621 14	LEISTUNGS- U. LASTTRENNER UNTER 72,5 KV	ST	.	9 436	9 620	S	21 259	21 353	.
3621 16	LEISTUNGSSCHALTER UNTER 72,5 KV	ST	.	3 855	4 024	S	40 632	40 869	.
3621 32	TRENNER AB 72,5 KV	ST	.	762	1 571	S	16 034	14 458	.
3621 36	LEISTUNGSSCHALTER AB 72,5 KV	ST	.	289	260	S	48 665	43 896	.
3621 60	SONSTIGE HOCHSPANNUNGSSCHALTGE- RAETE (AUCH UEBERSPANNUNGS- SCHUTZGERAETE)	ST	8 804	11 092	9 804	13 409	21 004	17 028	.
3621 70	HOCHSPANNUNGSSICHERUNGEN (AUCH HOCHSPANNUNGSSCHMELZSTREIFEN, ABER OHNE SICHERUNGSUNTER- TEILE)	ST	70 696	79 035	63 472	3 250	4 143	3 306	.

1) ENTHAELT AUCH DIE MELDENUMMER 3616 00. - 2) IN MELDENUMMER 3615 ENTHALTEN.

## 10 PRODUKTION NACH GUETERARTEN UND GUETERKLASSEN

MELDE- NR	ERZEUGNIS	EINHEIT	M E N G E			W E R T I N 1000 DM			ANZAHL DER BETR.
			1989 4. VJ	1990 3. VJ	1990 4. VJ	1989 4. VJ	1990 3. VJ	1990 4. VJ	
3621 93	HOCHSPANNUNGSSCHALTFELDER DER OFFENEN BAUWEISE	ST	2 655	2 379	2 747	23 473	22 064	27 620	26
3621 95	DER GEKAPSELTEN BAUWEISE								
3621 98	UNTER 72,5 KV MIT AUSZIEHBA- REN GERAETEN	ST	.	2 608	3 345	5	83 262	93 395	8
3621 99	UNTER 72,5 KV MIT FEST EINGE- BAUTEN GERAETEN	ST	.	7 319	7 974	5	95 381	109 847	34
3621 08	AB 72,5 KV MIT AUSZIEHBAREN ODER FEST EINGEBAUTEN GERAETEN	ST	.	100	174	5	67 213	94 589	4
3621	ZUBEHOER, EINZEL- U. ERSATZTEILE INSGESAMT	T	9 296	9 389	9 157	81 160	74 849	85 877	35
		.	.	.	.	501 268	500 108	558 000	.
	NIEDERSPANNUNGSSCHALTGERAETE U. -ANLAGEN UNTER 1000 V								
3622 11	EINFACHE HANDSCHALTGERAETE								
3622 13	LEER- U. LASTSCHALTER	ST	1 163 064	1 096 402	1 181 640	33 318	33 981	35 267	26
	SONSTIGE EINFACHE HANDSCHALT- GERAETE	ST	962 160	1 011 393	940 599	24 126	25 885	24 392	18
3622 14	BEFEHLSSCHALTER								
3622 16	POSITIONS-, NAEHERUNGSSCHALTER	ST	13 048 726	15 107 340	14 607 282	160 738	169 417	164 786	46
3622 17	SONSTIGE BEFEHLSSCHALTER	ST	3 364 057	3 430 685	3 349 995	36 993	39 846	40 571	17
	SCHNAPPSCHALTER (MIKROSCHALTER, AUCH ELEKTRONISCH)	ST	31 579 269	29 225 500	29 332 162	58 750	57 563	58 783	22
3622 18	ANLASSER U. STELLER	ST	79 835	41 234	37 759	11 954	11 543	10 593	12
3622 22	LEISTUNGSSCHALTER								
	BIS 40 A NENNSTROM 1)	ST	1 424 596	1 590 568	1 486 687	57 016	61 285	58 652	11
3622 24	UEBER 40 A NENNSTROM 1)								
3622 25	KOMPAKTSCHALTER 2)	ST	.	120 785	101 295	5	57 101	50 483	8
	OFFENE LEISTUNGSSCHALTER 3)	ST	.						3
3622 26	SCHUETZE								
	HILFS- U. STEUERSCHUETZE	ST	2 690 009	2 738 307	2 574 877	52 139	58 351	52 844	14
	ANDERE SCHUETZE								
	Z.B. MOTORSCHUETZE								
3622 27	BIS 10 A DAUERSTROM	ST	1 943 176	1 750 960	1 744 157	40 425	40 277	39 857	9
3622 28	UEBER 10 BIS 32 A DAUERSTROM	ST	742 099	933 984	881 428	31 984	38 945	35 172	11
3622 29	UEBER 32 A DAUERSTROM	ST	375 371	490 390	550 055	56 764	57 302	57 356	12
3622 33	AUSLOESER U. ANBAURELAIS								
	THERMISCH VERZOEGERTE UEBER- STROMAUSLOESER	ST	2 614 277	2 107 967	2 364 720	39 743	31 258	35 632	10
3622 34	SONSTIGE AUSLOESER U. ANBAU- RELAIS	ST	855 579	753 019	860 869	9 958	10 018	10 895	10
3622 36	WAECHTER FUER NICHTELEKTRISCHE GROESSEN								
3622 39	TEMPERATURWAECHTER	ST	21 116 801	20 443 068	25 389 473	85 871	76 563	84 853	18
	SONSTIGE WAECHTER FUER NICHT- ELEKTRISCHE GROESSEN	ST	594 486	387 419	361 800	20 520	19 382	19 112	14
	ANDERE NIEDERSPANNUNGSSCHALT- GERAETE								
3622 41	SCHIENENVERTEILUNGEN	ST	49 835	47 418	54 754	12 580	15 342	15 075	5
3622 45	KRAFT- U. GERAETESTECKVOR- RICHTUNGEN	ST	2 991 261	2 901 014	3 014 284	36 332	38 889	39 006	13
3622 49	SONSTIGE NIEDERSPANNUNGS- SCHALTGERAETE	T	1 658	1 849	2 034	36 158	39 852	44 984	16
3622 50	NIEDERSPANNUNGS-HOCHLEISTUNGS- (NH-)SICHERUNGEN	ST	4 799 297	4 864 933	4 848 828	18 596	19 085	19 951	7
3622 60	NIEDERSPANNUNGS-WIDERSTAENDE U. -WIDERSTANDSGERAETE								
	UNTER 1000 V	ST	51 850	54 393	55 448	6 112	6 145	8 133	12
	NIEDERSPANNUNGS-SCHALTFELDER, -SCHRAENKE U. -TAFELN								
3622 72	FUER DIE ENERGIEVERTEILUNG MIT AUSZIEHBAREN U. STECK- BAREN GERAETEN	ST	37 305	44 950	40 446	108 223	112 873	120 858	53
3622 73	MIT FEST EINGEBAUTEN GERAETEN	ST	295 935	187 144	175 390	345 426	330 475	378 357	188
3622 77	GEKAPSELTE VERTEILUNGEN								
	EXPLOSIONS- U. SCHLAGMETTER- GESCHUETZTE VERTEILUNGEN	ST	217 485	236 213	226 812	31 956	32 370	33 077	14
3622 79	ANDERE GEKAPSELTE VERTEILUNGEN								
	Z.B. AUS GUSS, STAHLBLECH, ISOLIERSTOFF	ST	69 141	77 388	77 290	41 232	44 203	41 100	55
3622 80	EINBAUFERTIGE SCHALTSCHRAENKE	ST	1 100 568	1 015 662	999 617	210 320	215 539	217 990	61
3622 08	OHNE ARMIERUNG OD. BESTUECKUNG	T	6 133	5 782	6 320	109 345	111 270	111 119	86
3622	ZUBEHOER, EINZEL- U. ERSATZTEILE INSGESAMT	.	.	.	.	1 731 572	1 754 860	1 808 898	.
	INSTALLATIONSGERAETE BIS 1000 V								
3623 12	INSTALLATIONSSCHALTER								
3623 13	NICHT REBELBAR	1000 ST	16 325	15 645	17 531	71 452	77 370	85 048	24
3623 16	REBELBAR (DIMMER)	1000 ST	932	868	1 048	23 155	20 412	25 925	11
3623 21	GERAETE- U. PAKETSCHALTER	1000 ST	50 062	47 014	55 201	94 592	94 388	105 867	30
3623 24	STECKDOESEN	1000 ST	27 555	27 245	29 115	87 070	89 291	93 887	36
3623 29	STECKER	1000 ST	22 485	23 726	25 244	25 381	27 810	28 589	28
	SONSTIGE STECKVORRICHTUNGEN	1000 ST	8 560	7 879	9 989	27 240	26 924	27 274	17
3623 32	FASSUNGEN								
3623 36	FUER GLUEHLAMPEN	1000 ST	26 211	29 459	31 961	20 529	22 068	22 320	14
	FUER ENTLADUNGSLAMPEN	1000 ST	57 679	54 014	54 895	20 902	21 495	21 570	8
	ABZWEIGDOESEN								
3623 45	AUS ISOLIERSTOFF	1000 ST	14 461	7 849	7 964	23 211	27 696	27 368	15
3623 48	AUS SONSTIGEN WERKSTOFFEN	1000 ST	480	462	461	1 908	1 994	1 939	5
3623 52	VERTEILUNGSTAFELN U. -SCHRAENKE	1000 ST	689	867	888	56 615	75 186	82 083	42
3623 56	ZAEHLERTAFELN U. -SCHRAENKE	1000 ST	185	229	221	44 983	57 766	63 288	17
3623 60	INSTALLATIONSSICHERUNGSELEMENTE	1000 ST	16 493	11 684	12 698	17 088	17 296	18 365	10
3623 70	SCHMELZEINSAETZE ALLER ART FUER SPANNUNGEN UEBER 100 V	1000 ST	10 819	9 820	10 776	8 461	9 598	10 072	6
3623 80	INSTALLATIONSSSELBSTSCHALTER	1000 ST	10 579	10 049	11 335	110 305	110 987	115 677	10
3623 91	KLEMMEN, REIHENKLEMMEN U. DBL.	1000 ST	331 765	358 063	333 199	173 352	213 001	179 911	13
3623 99	SONSTIGE INSTALLATIONSGERAETE	1000 ST	9 973	11 754	11 447	88 130	92 077	102 033	16
3623 09	ZUBEHOER, EINZEL- U. ERSATZTEILE	T	10 976	12 737	16 685	139 757	156 539	176 113	37
3623	INSGESAMT	.	.	.	.	1 028 131	1 141 912	1 187 319	.

1) UNTER NENNSTROM WIRD DIE THERMISCHE DAUERBELASTBARKEIT DER SCHALTSTUECKE VERSTANDEN, IN ZWEIFELSFALLEN BEZOGEN AUF 380 V.  
2) IN MELDENUMMER 3622 25 ENTHALTEN. - 3) ENTHAELT AUCH DIE MELDENUMMER 3622 24.

## 10 PRODUKTION NACH GUETERARTEN UND GUETERKLASSEN

MELDE- NR	ERZEUGNIS	EINHEIT	M E N G E			W E R T I N 1000 DM			ANZAHL DER BETR. 4. VJ
			1989 4. VJ	1990 3. VJ	1990 4. VJ	1989 4. VJ	1990 3. VJ	1990 4. VJ	
ELEKTRODRAHTE									
3624 71	ISOLIERROHRE AUS KUNSTSTOFF STARR	T	2 992	2 854	2 955				
		1000 LFD.M	8 540	9 202	9 892	9 475	8 393	9 605	4
3624 75	FLEXIBEL	T	2 099	2 556	2 330				
		1000 LFD.M	24 698	31 310	27 843	13 149	15 645	13 859	5
3624 80	ISOLIERROHRE AUS METALL U. SONSTIGE ELEKTRODRAHTE	T	2 238	2 448	2 233				
		1000 LFD.M	16 483	16 612	15 335	10 247	11 143	10 866	6
3624 09	ZUBEHOER, EINZEL- U. ERSATZTEILE	T	950	1 268	907	8 649	11 528	8 208	6
3624	INSGESAMT	.	.	.	.	41 520	46 709	42 538	.
ISOLIERTE DRAEHTE U. LEITUNGEN									
3625 11	LACKIERTE U. EMAILLIERTE DRAEHTE	T	20 100	18 810	19 877	145 420	130 854	134 410	14
3625 15	UMSPONNENE DRAEHTE	T	3 193	2 580	2 017	27 949	21 130	17 855	8
3625 31	ISOLIERTE STARKSTROMLEITUNGEN (EINSCHL. STEUERLEITUNGEN)	T	.	57 463	61 373	S	383 006	376 987	41
3625 34	WÄRMESTABSTÄNDIGE STARKSTROMLEI- TUNGEN	T	.	976	1 071	S	12 305	11 887	7
3625 45	ISOLIERTE FERNMELEITUNGEN, -SCHNÜRE U. -DRAEHTE	T	.	7 049	6 689	S	92 108	86 966	23
3625 65	FAHRZEUGLEITUNGEN U. -KABELSÄTZE	T	.	36 363	42 974	S	560 367	695 076	59
3625 81	GERÄTEANSCHLUSSLEITUNGEN	T	.	18 944	21 151	S	85 472	95 993	27
3625 85	GLASFASERLEITUNGEN	T	.	673	539	S	10 163	12 179	5
3625 91	SONSTIGE ISOLIERTE DRAEHTE U. LEITUNGEN	T	.	11 156	12 265	S	112 568	122 644	24
3625	INSGESAMT	.	.	.	.	1 524 935	1 407 973	1 553 797	.
KABEL									
3626 12	SCHIFFSKABEL	T	1 700	1 640	1 895	12 432	12 278	13 146	6
3626 13	SONST. STARKSTROMKABEL	T	5 235	5 029	4 624	30 611	34 143	31 582	7
3626 15	PAPIERISOLIERT	T	57 745	60 294	59 083	359 581	365 795	350 839	25
3626 19	KUNSTSTOFF- U. ANDERS ISOLIERT	T	452	1 484	1 389	10 249	28 917	27 548	4
3626 22	DEL- U. DRUCKKABEL	T	.	2 080	2 263	S	23 647	23 529	5
3626 23	FERNMELEDEKABEL	T	.	16 162	15 606	S	155 756	159 251	15
3626 27	PAPIERISOLIERT	T	.	1 557	1 317	S	118 890	112 615	10
3626 50	KUNSTSTOFF- U. ANDERS ISOLIERT	T	5 563	6 774	7 164	62 167	68 888	68 724	10
3626 90	GLASFASERKABEL	T	1 854	1 649	1 679	25 116	15 121	17 223	12
3626	HOCHFREQÜENZKABEL	T	.	.	.	762 772	823 436	804 457	.
3626	SONST. KABEL	T	.	.	.	.	.	.	.
3626	INSGESAMT	T	.	.	.	.	.	.	.
KABELGARNITUREN									
3627 20	STARKSTROMKABELGARNITUREN	T	2 532	3 340	3 245	48 146	62 015	62 398	16
3627 60	FERNMELEDEKABELGARNITUREN	T	1 242	1 073	952	65 800	30 835	25 670	10
3627 08	SONSTIGE KABELGARNITUREN	T	11 577	15 216	12 040	55 572	66 174	69 390	36
3627	INSGESAMT	T	15 351	19 629	16 237	169 518	159 024	157 458	.
FREILEITUNGSARMATUREN									
3628 20	HOCHSPANNUNGS-FREILEITUNGS- ARMATUREN	T	316	604	407	5 043	9 026	6 362	3
3628 60	NIEDERSPANNUNGS-FREILEITUNGS- ARMATUREN	T	961	758	761	12 826	12 793	12 951	9
3628 08	SONSTIGE FREILEITUNGSARMATUREN	T	999	1 388	1 317	12 786	18 812	19 284	6
3628	INSGESAMT	T	2 276	2 750	2 485	30 655	40 631	38 597	.
3629 00	FAHRLEITUNGSARMATUREN	T	2 508	2 589	2 799	46 477	51 960	50 434	20
ELEKTROWERKZEUGE BIS 2 KW									
3631 12	ELEKTRISCHE HANDBOHRWERKZEUGE BIS 13 MM BOHRDURCHMESSER IN STAHL	ST	.	366 786	359 126	S	57 152	54 844	9
3631 15	ÜBER 13 MM BOHRDURCHMESSER IN STAHL	ST	37 011	32 064	40 319	12 980	11 775	14 994	9
3631 20	AKKU-BOHRER, -SCHRAUBER U. SON- STIGE AKKUWERKZEUGE	ST	.	152 177	175 423	S	31 577	35 701	8
3631 31	ELEKTRISCHE SCHLEIF- U. POLIER- WERKZEUGE (BIS 300 MM SCHEIBEN- DURCHMESSER)	ST	874 273	912 275	934 886	136 753	149 440	149 845	17
3631 35	TRENN-, GERAD-, WINKEL- SCHLEIFER U. POLIERER	ST	51 501	59 827	59 322	6 915	7 838	8 130	6
3631 42	SCHWING- U. BANDSCHLEIFER	ST	.	.	.	.	.	.	.
3631 42	ELEKTRISCHE TRENNWERKZEUGE	ST	499 957	472 325	491 242	85 593	84 141	87 266	19
3631 45	KREIS-, KETTEN-, STICHSÄGEN, FRÄS- U. HOBELWERKZEUGE	ST	14 576	15 499	14 888	7 008	7 191	7 759	5
3631 60	ELEKTRISCHE BLECHSCHEREN, -KNABBER U. -SCHNEIDER	ST	86 933	49 893	49 169	26 099	22 435	23 168	8
3631 91	DREH-, SCHLAGBOLZEN-, STEMBOL- ZENSCHRAUBER, GEWINDESCHNEIDER	ST	265 343	230 852	177 532	90 106	75 565	65 393	7
3631 95	ELEKTROHAMMER U. ELEKTROPNEU- MATICHE HAMMER	ST	.	163 170	154 237	S	19 239	22 050	7
3631 99	HANDGEFÜHRTE ELEKTRISCHE HECKEN- SCHEREN, GRASSCHEREN U. RASEN- KANTENSCHNEIDER	ST	.	246 015	316 151	S	38 509	43 209	18
3631 09	SONSTIGE ELEKTROWERKZEUGE	ST	916	916	1 007	34 782	34 042	35 322	25
3631	ZUBEHOER, EINZEL- U. ERSATZTEILE	T	.	.	.	512 170	538 904	547 681	.
3631	INSGESAMT	.	.	.	.	.	.	.	.

## 10 PRODUKTION NACH GUETERARTEN UND GUETERKLASSEN

MELDE- NR	ERZEUGNIS	EINHEIT	M E N G E			W E R T I N 1000 DM			ANZAHL DER BETR.
			1989 4. VJ	1990 3. VJ	1990 4. VJ	1989 4. VJ	1990 3. VJ	1990 4. VJ	1990 4. VJ
	ELEKTROSCHWEISS- U. -LOETGERAETE								
3632 11	SCHWEISSSTROMQUELLEN								
3632 12	SCHWEISSSTROMERZEUGUNGSAGGREGATE, SCHWEISSGENERATOREN	ST	360	572	605	5 175	6 069	7 475	5
	SCHWEISSSTROMRICHTER U. -UMFORMER	ST	414	804	551	1 942	3 128	2 627	9
3632 14	SCHWEISSTRANSFORMATOREN FUER SPANNUNGEN	ST							
3632 17	BIS 220 V	ST	591	558	2 055	423	315	505	4
	UEBER 220 V	ST	7 581	5 945	5 481	11 981	5 866	5 945	8
	ELEKTRISCHE METALLSCHWEISSGERAETE ZUM SCHUTZGASSCHWEISSEN U. VERWANDTE VERFAHREN								
	SCHUTZGASSCHWEISSGERAETE NACH DEM MIG/MAG- VERFAHREN								
3632 22	BIS 200 A	ST	.	8 243	9 585	S	15 669	18 256	11
3632 25	UEBER 200 A	ST	.	3 710	4 474	S	14 737	14 792	11
3632 29	SONSTIGE SCHUTZGASSCHWEISSGERAETE	ST	3 184	5 934	8 398	17 936	25 474	27 143	14
3632 30	ZUSATZGERAETE FUER SCHUTZGASSCHWEISS- U. -SCHNEIDVERFAHREN	ST	3 157	1 086	816	2 706	1 615	1 170	7
	WIDERSTANDSSCHWEISSMASCHINEN ZUM METALLSCHWEISSEN								
3632 42	PUNKTSCHWEISS-, BUCKELSCHWEISS- U. NAHTSCHWEISSMASCHINEN	ST	.A	377	363	.A	40 636	63 806	9
3632 43	PUNKT- U. BUCKELSCHWEISSZEUGE								
3632 47	U. -SCHWEISSZANGEN	ST	1 222	905	1 078	2 955	2 986	3 637	5
	STUMPFSCHEISSMASCHINEN	ST	.A	569	754	.A	4 905	9 134	3
3632 51	ELEKTRISCHE SCHWEISSAUTOMATEN								
	WIDERSTANDS-SCHWEISSAUTOMATEN								
3632 55	U. -ROBOTER	ST	414	407	465	91 030	60 162	120 595	6
3632 65	LICHTBOGEN-SCHWEISSAUTOMATEN	ST	163	161	203	23 788	24 300	23 565	5
	U. -ROBOTER								
	SONSTIGE ELEKTRISCHE METALLSCHWEISSGERAETE	ST	.	1 047	1 001	S	12 851	15 977	10
	ELEKTRISCHE SCHWEISSGERAETE FUER NICHTMETALLISCHE STOFFE								
3632 75	KUNSTSTOFFSCHWEISSMASCHINEN U. -GERAETE, WIDERSTANDSBEHEIZT	ST	29 606	37 457	28 502	22 761	26 439	31 333	10
3632 79	SONSTIGE ELEKTRISCHE SCHWEISSGERAETE FUER NICHTMETALLISCHE STOFFE	ST	1 009	460	912	21 907	19 392	27 347	4
3632 80	LASER-SCHWEISS- U. -SCHNEIDGERAETE	ST	.	342	73	S	17 039	15 964	4
3632 91	ELEKTROLOETKOLBEN U. -PISTOLEN	ST	216 134	204 608	201 251	8 205	8 394	9 068	6
3632 95	SONSTIGE ELEKTROLOETGERAETE U. -EINRICHTUNGEN	T	.	117	126	16 035	15 868	16 687	13
3632 06	ZUBEHOER, EINZEL- U. ERSATZTEILE FUER LICHTBOGENSCHWEISSGERAETE								
	U. VERWANDTE VERFAHREN	T	.	1 176	1 106	S	36 338	34 680	17
3632 07	FUER WIDERSTANDSSCHWEISSGERAETE	T	.	1 854	1 610	S	20 459	18 591	12
3632 09	FUER SONST. ELEKTRISCHE SCHWEISS- U. LOETGERAETE	T	.	536	400	S	23 045	19 128	21
3632	INSGESAMT	.	.	.	.	405 081	385 687	487 425	.
	ELEKTROCHEMISCHE U. -PHYSIKALISCHE GERAETE U. EINRICHTUNGEN								
3633 31	VOLLSTAENDIGE GERAETE U. EINRICHTUNGEN FUER GALVANOTECHNISCHE ZWECKE	ST	2 867	2 611	3 935	69 890	54 686	69 428	21
3633 39	ZUBEHOER, EINZEL- U. ERSATZTEILE FUER GALVANOTECHNISCHE GERAETE U. EINRICHTUNGEN	T	134	141	124	6 073	5 715	5 602	13
3633 50	ELEKTROSTATISCHE GERAETE	ST	3 954	3 513	3 551	10 949	11 801	12 370	7
3633 61	INDUSTRIELLE HOCHFREQUENZGENERATOREN	ST	300	227	259	16 926	14 976	16 236	6
3633 70	ULTRASCHALL-SCHWINGGERAETE	ST	5 094	6 370	7 536	11 795	6 699	10 229	3
3633 92	LASERSTRAHLERZEUGER	ST	.	42 132	44 453	S	58 621	62 742	8
3633 93	DIOENLASER	ST	.	-	-	S	-	-	-
3633 98	SONSTIGE ELEKTROPHYSIKALISCHE U. -CHEMISCHE GERAETE U. EINRICHTUNGEN	ST	13 516	12 204	12 494	23 732	18 479	21 350	12
3633 09	ZUBEHOER, EINZEL- U. ERSATZTEILE	T	2 314	2 367	2 158	25 353	18 968	16 565	15
3633	INSGESAMT	.	.	.	.	224 376	189 945	214 522	.
	ELEKTRISCHE INDUSTRIEOEFEN U. ERWAERUNGSANLAGEN								
	SCHMELZOEFE								
3634 11	INDUKTIONSSCHMELZOEFE	ST	83	94	82	29 044	38 848	51 478	5
3634 15	MIT WIDERSTANDSERWAERUNG ARBEITEND	ST	.	58	90	S	5 951	17 706	6
	INDUKTIVE ERWAERUNGSANLAGEN ZUR WARMVERFORMUNG U. WARMBEHANDLUNG VON STOFFEN								
3634 34	MIT NETZ- U. MITTELFREQUENZ ARBEITEND (BIS 10 KHZ)	ST	96	316	276	36 221	39 093	27 301	8
3634 38	MIT HOCHFREQUENZ ARBEITEND	ST	132	89	100	7 300	8 514	9 843	8
	WIDERSTANDSBEHEIZTE OFEN ZUM TROCKNEN, ERWAERMEN, EMAILLIERN; DENTAL- U. LABOROEFEN								
3634 42	MIT EINEM GEWICHT BIS 50 KG	ST	49 451	41 788	61 926	26 710	16 267	19 976	10
3634 46	MIT EINEM GEWICHT UEBER 50 KG								
3634 47	DURCHLAUFOEFEN	ST	50	32	50	18 365	10 922	18 286	7
3634 60	STANDOEFEN	ST	.	1 069	1 250	S	41 440	47 710	13
	WIDERSTANDSBEHEIZTE BAD- U. WANNENOEFEN 1)	ST							-
3634 75	ELEKTRISCH BEHEIZTE INFRAROT-TROCKENOEFEN 2)	ST	87	112	96	4 405	6 189	6 187	5
3634 90	SONSTIGE ELEKTRISCHE INDUSTRIEOEFEN U. ERWAERUNGSANLAGEN	ST	.	28	41	S	33 172	48 179	7
3634 09	ZUBEHOER, EINZEL- U. ERSATZTEILE	T	1 317	1 207	1 225	41 248	47 005	44 859	32
3634	INSGESAMT	.	.	.	.	272 988	247 401	291 525	.

1) IN MELDENUMMER 3634 75 ENTHALTEN. - 2) ENTHAELT AUCH DIE MELDENUMMER 3634 60.

## 10 PRODUKTION NACH GUETERARTEN UND GUETERKLASSEN

MELDE- NR	ERZEUGNIS	EINHEIT	M E N G E			W E R T I N 1000 DM			ANZAHL DER BETR.
			1989 4. VJ	1990 3. VJ	1990 4. VJ	1989 4. VJ	1990 3. VJ	1990 4. VJ	1990 4. VJ
3635 11	ELEKTROWAERMEGERAETE U. -EINRICHTUNGEN FUEER DEN HAUSHALT								
3635 13	ELEKTROTISCHHERDE, -KLEINHERDE, EINZEL- U. MEHRPLATTENKOCHER (AUCH MIKROWELLENGERAETE)	ST	133 621	94 819	106 925	64 796	29 595	29 874	6
3635 16	ELEKTROVOLLHERDE U. KOMBINIERTE ELEKTROVOLLHERDE (AUCH MIT MIKROWELLENAUSRUESTUNG)	ST	87 804	95 796	115 708	76 706	70 101	82 576	5
3635 17	ELEKTROEINBAUHERDE U. AE. ELEKTROVOLLHERDE (AUCH MIT MIKROWELLENAUSRUESTUNG)	ST	235 139	228 395	211 457	147 501	159 821	141 782	11
3635 18	ELEKTROKUCHMULDEN	ST	182 718	169 118	156 987	85 012	86 243	82 649	7
3635 19	AUS GLASKERAMIK	ST	105 771	95 519	82 744	16 912	14 982	13 581	9
3635 21	SONSTIGER ART	ST	67 936	54 588	58 763	53 423	44 612	47 026	8
3635 24	ELEKTROEINBAUACKOEFEN	ST							
3635 25	ELEKTROBACK- U. -BRATGERAETE U. AE.	ST	683 829	580 144	782 120	28 210	25 388	94 219	7
3635 26	ELEKTROBROTROESTER	ST	264 560	221 349	319 236	12 952	11 039	16 076	9
3635 27	ELEKTROFFRITUSEN	ST	58 721	50 677	83 867	4 874	3 824	4 822	9
3635 28	ELEKTROGRILLGERAETE	ST	71 886	97 714	128 759	10 248	10 229	12 684	9
3635 29	KONTAKTGRILLGERAETE	ST	76 374	42 940	56 772	5 510	4 100	4 865	6
3635 31	ANDERE GRILLGERAETE	ST	77 457	54 087	74 363	4 495	3 583	4 720	4
3635 32	SONSTIGE ELEKTROBACK- U. -BRATGERAETE	ST	250 186	193 872	254 618	2 017	1 146	1 767	4
3635 33	ELEKTROKOCHER U. -ERHITZER	ST	74 391	37 121	54 948	2 533	1 439	1 944	6
3635 37	TAUCHSIEDER	ST	264 876	204 828	320 954	5 593	4 721	7 026	11
3635 38	ELEKTRISCHE WARMHALTEPLATTEN	ST	2 941 446	2 670 400	3 346 601	125 013	114 543	137 681	14
3635 41	ELEKTRISCHE EIERKOCHER	ST	469 296	507 060	503 513	13 320	15 872	15 274	13
3635 43	ELEKTRISCHE HAUSHALTS-KAFFEE- U. -TEEBEREITER MIT EINEM NUTZINHALT BIS 2 L	ST	134 490	152 270	190 229	35 893	39 229	54 531	5
3635 44	SONSTIGE BEGEBLICHE ELEKTROKOCHER U. -ERHITZER	ST	67 405	67 885	82 758	8 635	8 532	10 430	6
3635 45	ELEKTRISCHE WEISSWASSERBEREITER	ST	42 460	37 261	53 790	22 040	21 311	28 522	5
3635 48	KOCHENDWASSER-AUTOMATEN	ST	152 519	192 247	225 961	17 589	23 212	26 677	9
3635 61	ELEKTRISCHE DRUCKSPEICHER	ST	11 235	12 678	14 587	6 576	8 701	8 096	6
3635 62	ELEKTRISCHE DRUCKLOSE SPEICHER	ST	104 843	80 697	107 481	2 635	2 289	2 991	4
3635 64	SONSTIGE ELEKTRISCHE WEISSWASSERBEREITER	ST	99 899	81 134	142 265	3 341	2 765	5 245	4
3635 65	HEIZKISSEN U. -DECKEN	ST							
3635 66	HEIZKISSEN	ST							
3635 67	HEIZDECKEN U. DGL.	ST							
3635 68	ELEKTROWAERMEGERAETE FUEER DIE HAUT- U. HAARBEHANDLUNG	ST							
3635 69	ELEKTRISCHE FRISIERSTAEBE U. LOCKENWICKLER 1)	ST							
3635 71	SONSTIGE ELEKTROWAERMEGERAETE 2)	ST	188 207	254 762	274 564	5 313	5 410	6 752	1
3635 72	ELEKTRISCHE RAUMHEIZGERAETE U. -EINRICHTUNGEN	ST							
3635 73	ORTSFEST	ST	73 636	73 474	92 081	38 367	44 123	58 520	6
3635 74	ELEKTRISCHE SPEICHERHEIZGERAETE	ST	109 377	107 341	181 842	8 165	8 843	13 197	10
3635 75	SONSTIGE ORTSFESTE RAUMHEIZGERAETE	ST	152 916	157 893	218 477	11 799	13 270	17 795	4
3635 76	ORTSBEGEBLICH	ST	456 812	276 864	548 890	20 186	12 891	24 600	16
3635 77	ELEKTRISCHE RADIATOREN	ST	33 795	26 592	31 389	3 814	3 270	5 419	8
3635 78	ELEKTRISCHE HEIZLUEFTER	ST							
3635 79	SONSTIGE ORTSBEGEBLICHE RAUMHEIZGERAETE U. -EINRICHTUNGEN	ST							
3635 81	ANDERE ELEKTROWAERMEGERAETE FUEER DEN HAUSHALT	ST	1 272 543	1 042 922	1 453 116	77 266	61 740	84 437	
3635 83	ELEKTROBUEGELEISEN	ST	3 724	3 635	3 786				
3635 85	ELEKTRISCHE ROHRHEIZKOEERPER	1000 M	6 686 820	5 340 943	5 524 578	28 024	28 827	32 086	10
3635 86	ELEKTRISCHE HEIZELEMENTE, -STAEBE U. -EINSAETZE	ST	11 106 084	14 540 420	15 795 213	104 046	99 594	114 131	26
3635 89	SONSTIGE ELEKTROWAERMEGERAETE U. -EINRICHTUNGEN	ST	178 051	270 486	220 506	4 273	5 017	5 745	10
3635 93	WAERMEPUMPEN MIT ELEKTROMOTORISCH ANGETRIEBENEM KAELEMITTELVERDICHTER	ST							
3635 96	BIS 1 KW ANSCHLUSSLEISTUNG 3)	ST	1 027	981	1 303	1 893	1 881	2 538	3
3635 99	UEBER 1 BIS 15 KW ANSCHLUSSLEISTUNG 3)	ST	772	512	446	4 072	3 957	3 065	5
3635 09	ZUBEHOER, EINZEL- U. ERSATZTEILE	T	1 703	2 160	2 039	43 698	50 440	50 341	30
3635	INSGESAMT	.				1 106 730	1 046 760	1 193 784	.
3636 10	GEWERBLICHE ELEKTROWAERMEGERAETE U. -EINRICHTUNGEN	ST	.	4 345	4 071	.	1 992	2 328	4
3636 50	ELEKTRISCHE WEISSWASSERBEREITER	ST	18 867	23 768	23 781	6 673	4 372	5 180	13
3636 93	ELEKTRISCHE ORTSFESTE RAUMHEIZGERAETE U. -EINRICHTUNGEN	ST							
3636 98	ANDERE GEWERBLICHE ELEKTROWAERMEGERAETE U. -EINRICHTUNGEN	ST	1 352	829	860	1 375	719	765	6
3636 09	ELEKTROWAERMEGERAETE FUEER ERNAEHRUNGS- U. LANDWIRTSCHAFT	ST	.	260 202	256 070	.	41 858	48 299	31
3636	SONSTIGE ELEKTROWAERMEGERAETE U. -EINRICHTUNGEN	ST	337	286	290	19 163	18 308	18 618	22
3636	ZUBEHOER, EINZEL- U. ERSATZTEILE	T				71 455	67 250	75 190	.

1) IN MELDENUMMER 3635 65 ENTHALTEN. - 2) ENTHAELT AUCH DIE MELDENUMMER 3635 64. - 3) NENNAUFNAHME DES VERDICHTERS.

## 10 PRODUKTION NACH GUETERARTEN UND GUETERKLASSEN

MELDE- NR	ERZEUGNIS	EINHEIT	M E N G E			W E R T I N 1000 DM			ANZAHL DER BETR.
			1989 4. VJ	1990 3. VJ	1990 4. VJ	1989 4. VJ	1990 3. VJ	1990 4. VJ	
ELEKTROMOTORISCHE WIRTSCHAFTS- GERAETE									
9637 12	GEWERBLICHE ELEKTROBOHNERMASCHINEN	ST	8 213	9 353	9 788	12 753	10 640	11 879	7
9637 14	ELEKTRISCHE HAARSCHNEIDE- MASCHINEN	ST	121 893	108 390	129 289	5 237	5 018	6 214	4
9637 17	ELEKTRISCHE HAENDETROCKNER	ST	19 217	14 996	15 100	2 982	2 405	2 539	3
9637 19	SONSTIGE GEWERBLICHE ELEKTRO- MOTORISCHE WIRTSCHAFTSGERAETE FUER DEN HAUSHALT	ST	22 179	68 865	68 850	5 892	8 398	6 790	8
ELEKTROMOTORISCHE KUECHEN- GERAETE									
9637 31	KAFFEEMUEHLEN (AUCH GEWUERZ- MUEHLEN)	ST	64 618	45 914	60 779	2 846	1 871	2 546	6
9637 34	MIXGERAETE (AUCH HANDRUEHR- GERAETE)	ST	395 223	214 017	257 134	48 890	19 698	23 607	5
9637 35	ELEKTRO-ENTSAPFER	ST	93 302	109 913	113 303	6 662	6 796	8 040	3
9637 37	RUNDSCNEIDEMASCHINEN (OHNE GROSSKUECHENMASCHINEN)	ST	173 767	175 835	268 643	17 768	16 010	24 665	6
9637 38	ZUSATZGERAETE	ST	229 194	155 339	198 866	4 165	3 574	3 787	7
9637 39	SONSTIGE ELEKTROMOTORISCHE KUECHENGERAETE	ST	182 113	196 177	357 754	13 163	16 098	23 970	9
9637 40	GESCHIRRSPUELMASCHINEN FUER DEN HAUSHALT	ST	615 020	591 384	675 697	410 120	410 685	456 293	5
ELEKTROMOTORISCHE GERAETE ZUR HAUT- U. HAARBEHANDLUNG									
9637 51	RASIERAPPARATE (AUCH BATTE- RIEBETRIEBEN)	ST	2 287 549	2 114 615	2 310 678	156 067	153 894	175 605	3
9637 56	LUFTDUSCHEN U. HAARTROCKNER	ST	371 163	490 205	499 084	8 174	10 850	11 686	9
9637 58	HEIMTROCKENHAUBEN	ST	16 992	22 039	17 682	1 481	1 576	1 127	4
9637 59	SONSTIGE GERAETE ZUR HAUT- U. HAARBEHANDLUNG	ST	.	94 470	117 530	5	19 225	29 513	10
9637 60	ELEKTROMOTORISCHE GERAETE FUER DIE MUNDHYGIENE	ST	503 507	394 490	436 999	30 304	23 987	26 475	5
9637 82	ELEKTRISCHE STAUBSAUGER KLOPP-/BUERSTSTAUBSAUGER	ST	35 134	31 308	34 816	11 565	10 428	9 739	3
9637 83	ANDERE STAUBSAUGER	ST	499 662	494 538	648 735	71 749	72 073	75 292	8
9637 86	BODENSTAUBSAUGER	ST	701 056	756 225	806 984	132 373	149 087	154 986	9
ANDERE ELEKTROMOTORISCHE WIRT- SCHAFTSGERAETE									
9637 91	DUNSTABZUGSHAUBEN	ST	218 294	164 767	187 916	43 866	37 155	39 945	9
9637 94	LUFTBEFEUCHTER, ORTSBEWEG- LICH	ST	34 364	15 663	21 372	7 503	2 449	5 943	3
9637 99	SONSTIGE WIRTSCHAFTSGERAETE FUER DEN HAUSHALT	ST	.A	216 977	239 108	.A	30 343	35 173	10
9637 06	ZUBehoER, EINZEL- U. ERSATZTEILE	T	.A	22	21	.A	1 610	1 693	5
9637 07	FUER GEWERBLICHE GERAETE	T	.A	1 659	1 555	.A	62 484	56 395	20
9637	FUER HAUSHALTSGERAETE	T	.A	.	.	5	1 076 354	1 193 902	.
INSGESAMT									
ELEKTRISCHE HAUSHALTSKUEHLMOEBEL MIT ELEKTRISCH ANGETRIEBENEM KOMPRESSOR									
9638 12	HAUSHALTSKUEHLSCHRAENKE	ST	131 005	134 683	173 105	53 783	56 219	72 663	4
9638 13	TISCHKUEHLSCHRAENKE	ST	370 345	313 320	328 704	183 316	162 185	172 901	4
9638 16	EINBAUKUEHLSCHRAENKE	ST	.	.A	.A	.A	.A	.A	3
9638 23	SONSTIGE HAUSHALTSKUEHL- SCHRAENKE	ST	.A	.A	.A	.A	.A	.A	2
KOMBINIERTE KUEHL- U. GEFRIER- SCHRAENKE									
9638 32	HAUSHALTSGEFRIERSCHRAENKE	ST	.	.A	.A	.A	.A	.A	2
9638 33	U. -TRUMEN BIS 250 LTR	ST	74 514	47 264	50 555	39 265	23 552	25 046	4
9638 34	EINBAUGERAETE	ST	.A	99 424	124 776	.A	57 946	71 629	3
9638 50	EINBAU- U. STANDGERAETE UEBER 250 LTR	ST	.A	.A	.A	.A	.A	.A	2
9638 09	KAEITEMITTELVERDICHTER, -VER- DICHTERSAETZE BIS 0,4 KW	ST	1 387 257	1 052 275	1 355 807	111 917	84 598	105 878	5
9638	ZUBehoER, EINZEL- U. ERSATZTEILE	T	1 566	1 541	1 585	21 673	15 004	14 778	7
INSGESAMT									
ELEKTRISCHE HAUSHALTSMASCHMASCHI- NEN U. -GERAETE									
MASCHMASCHINEN MIT EINEM FUELL- GEMICHT BIS 6 KG TROCKEN- MAESCHE									
9639 11	BOTTICH- U. TROMMELMASCH- MASCHINEN	ST	.A	.A	.A	.A	.A	.A	2
VOLLAUTOMATEN MIT U. OHNE TROCKENGANG									
9639 31	FRONTBESCHICKT (FRONTLADER)	ST	567 729	421 337	553 487	542 089	470 647	557 083	5
9639 35	MANTELBESEHICKT (TOPLADER)	ST	.A	.A	.A	.A	.A	.A	4
9639 50	MAESCHESCHLEUDERN MIT EINEM FUELLGEMICHT BIS 6 KG TROCKEN- MAESCHE	ST	74 526	59 910	93 040	9 159	7 336	11 655	3
MAESCHETROMMELTROCKNER MIT EINEM FUELLGEMICHT BIS 6 KG TROCKENMAESCHE									
9639 61	MIT KONDENSATION	ST	101 054	108 556	148 017	90 952	101 165	131 277	6
9639 65	MIT ABLUFT	ST	136 527	81 428	136 749	86 777	58 939	91 970	6
9639 80	BUEGELMASCHINEN FUER DEN HAUS- HALT	ST	8 379	10 337	15 423	7 868	11 195	16 413	3
9639 90	SONSTIGE HAUSHALTSGERAETE FUER MAESCHE U. BEKLEIDUNG	ST	.	.	.	.	.	.	.
9639 09	ZUBehoER, EINZEL- U. ERSATZTEILE	T	2 458	2 375	2 423	31 063	32 775	32 102	16
9639	INSGESAMT	.	.	.	.	884 267	761 585	951 491	.

## 10 PRODUKTION NACH GUETERARTEN UND GUETERKLASSEN

MELDE- NR	ERZEUGNIS	EINHEIT	M E N G E			W E R T I N 1000 DM			ANZAHL DER BETR.
			1989 4. VJ	1990 3. VJ	1990 4. VJ	1989 4. VJ	1990 3. VJ	1990 4. VJ	
ELEKTRISCHE LEUCHTEN									
3641 11	ZWECKLEUCHTEN-INNENLEUCHTEN	ST	2 387 541	2 402 109	2 609 400	53 178	57 327	65 515	41
3641 15	FUER GLUEHLAMPEN	ST	3 467 257	3 495 484	3 846 589	275 500	304 792	317 798	44
ZWECKLEUCHTEN-AUSSENLEUCHTEN									
3641 22	FLUTLICHTSTRAHLER U. SCHEIN- WERFER	ST	.	130 258	177 342	S	16 007	16 801	17
SONSTIGE ZWECKLEUCHTEN-AUSSEN- LEUCHTEN									
3641 23	FUER GLUEHLAMPEN	ST	.	324 188	334 636	S	28 726	29 432	24
3641 27	FUER ENTLADUNGSLAMPEN	ST	.	313 748	286 362	S	80 425	75 394	25
ZWECKLEUCHTEN-SONDERLEUCHTEN									
LEUCHTEN FUEH BUEHNEN-, FOTO- U. FARBECHNIK									
3641 32	FUER GLUEHLAMPEN 1)	ST	.	.	.	.	.	.	6
3641 34	FUER ENTLADUNGSLAMPEN 2)	ST	.	43 603	41 303	S	17 827	19 236	3
SONSTIGE ZWECKLEUCHTEN-SONDER- LEUCHTEN									
3641 36	FUER GLUEHLAMPEN	ST	.	35 337	36 204	S	17 873	18 794	12
3641 38	FUER ENTLADUNGSLAMPEN	ST	.	479 598	535 288	S	46 888	47 901	19
3641 40	WOHNRAUM- U. REPRASSENTATIV- LEUCHTEN	ST	5 085 598	4 677 624	6 482 913	243 910	221 679	304 874	82
3641 50	STRAHLER	ST	1 433 212	1 644 280	2 056 576	52 493	55 368	65 769	29
3641 60	SIGNAL- U. BEFEUERUNGSLAUCHTEN	ST	.	.	.	.	.	.	.
FUEH STRASSEN-, WASSER- U. LUFT- VERKEHR, WERBELEUCHTEN									
3641 71	ELEKTROENBLITZGERAETE	ST	207 098	250 109	211 527	66 753	67 961	74 905	60
3641 76	BATTERIE- U. DYNAMOLEUCHTEN	ST	82 176	63 151	66 236	22 786	17 837	20 136	6
3641 78	EINZELBATTERIE-NOTLEUCHTEN	ST	.	539 429	902 101	S	14 253	22 855	9
3641 80	LICHT- U. DEKORATIONSKETTEN	ST	.	80 584	68 103	S	18 304	17 763	10
3641 95	SONSTIGE LEUCHTEN	ST	494 338	397 473	399 246	7 183	7 713	7 423	6
3641 07	STROMSCHLEIEN FUEH BELEUCHTUNGS- SYSTEME	1000 M	252	347	383	7 783	10 701	11 664	8
3641 09	ZUBEHOER, EINZEL- U. ERSATZTEILE	.	.	.	.	59 418	50 368	58 819	41
3641	INSGESAMT	.	.	.	.	1 030 728	1 049 689	1 192 097	.
ELEKTRISCHE GLUEHLAMPEN									
HALOGENGLUEHLAMPEN									
3645 12	LICHTWURF-HALOGENGLUEHLAMPEN	1000 ST	.	3 177	3 718	S	22 060	23 872	6
3645 14	FAHRZEUG-HALOGENGLUEHLAMPEN	1000 ST	28 462	24 051	25 974	72 933	62 119	67 783	5
ANDERE HALOGENGLUEHLAMPEN									
3645 16	BIS 100 V	1000 ST	.	8 247	9 584	S	29 348	34 802	6
3645 18	UEBER 100 V	1000 ST	.	1 618	1 784	S	9 524	11 182	4
ANDERE ELEKTRISCHE GLUEHLAMPEN									
3645 33	REFLEKTORGLUEHLAMPEN BIS 200 W	1000 ST	.	3 805	5 779	S	7 219	11 349	5
3645 35	LICHTWURF-GLUEHLAMPEN	1000 ST	.	119	217	S	1 167	1 854	5
3645 37	GLUEHLAMPEN FUEH FAHRZEUG- SCHEINWERFER U. ANDERE FAHR- ZEUGGLUEHLAMPEN	1000 ST	125 792	111 381	136 105	38 887	30 081	36 381	8
ANDERE GLUEHLAMPEN									
3645 73	BIS 100 V	1000 ST	39 431	34 303	35 990	32 180	25 864	29 021	15
UEBER 100 V									
3645 75	BIS 200 W	1000 ST	.A	.A	.A	.A	.A	.A	8
3645 77	UEBER 200 W	1000 ST	.A	.A	.A	.A	.A	.A	2
3645 09	ZUBEHOER, EINZEL- U. ERSATZTEILE	.	.	.	.	11 748	9 984	8 844	5
3645	INSGESAMT	.	.	.	.	S	226 123	270 526	.
ENTLADUNGSLAMPEN									
LEUCHTSTOFFLAMPEN MIT ZWEI LAMPENSOCKELN									
3646 22	ANDERE LEUCHTSTOFFLAMPEN	1000 ST	.	26 761	38 393	S	64 965	86 910	4
3646 26	HOCHSPANNUNGS-LEUCHTROEHREN	1000 ST	.	3 683	5 488	S	29 921	50 709	4
3646 30	GLIMMLAMPEN	1000 ST	41	38	39	5 634	5 997	6 363	13
3646 40	VERBUND-, QUECKSILBERDAMPF-, NA- TRIUMDAMPF- U. ANDERE ENTLA- DUNGSLAMPEN	1000 ST	24 360	21 764	24 633	7 016	6 515	7 158	3
FOTOBLITZLAMPEN									
3646 70	ULTRAVIOLETTLAMPEN, INFRAROTLAM- PEN, BOGENLAMPEN	1000 ST	.A	.A	.A	.A	.A	.A	5
3646 90	ZUBEHOER, EINZEL- U. ERSATZTEILE	.	.	.	.	14 273	8 839	14 213	6
3646	INSGESAMT	.	.	.	.	S	176 118	12 761	5
LEITERGEBUNDENE TELEKOMMUNIKATION									
SPRACHENGERAETE									
3652 10	WECHSEL- U. GEGENSPRECHANLAGEN	ST	.	5 904 571	5 352 610	S	647 822	605 257	31
3652 20	SONSTIGE GERAETE FUEH SPRACHE	ST	.	732 295	773 304	S	40 353	47 363	13
3652 30	TEXTENDGERAETE (Z.B. TELEX, TELETEX)	ST	.	75 654	111 130	S	25 281	33 258	17
3652 60	SONSTIGE GERAETE FUEH TEXT U. BILD (Z.B. TELEFAXGERAETE)	ST	.	10 596	4 378	S	80 217	19 611	4
3652 73	OFFENTLICHE VERMITTLUNGSEIN- RICHTUNGEN	ST	.	121 499	105 236	S	87 279	44 176	9
3652 77	SONST. VERMITTLUNGSEINRICHTUNGEN	ST	.	1 659 316	1 906 395	S	612 416	728 805	15
3652 84	UEBERTRAGUNGSEINRICHTUNGEN	ST	.	946 476	670 731	S	342 283	329 061	17
MULTIPLEXER U. LEITUNGSEINRICHTUNGEN									
3652 88	SONST. UEBERTRAGUNGSEINRICHTUNGEN	ST	.	273 297	241 654	S	411 123	410 385	15
3652 09	ZUBEHOER, EINZEL- U. ERSATZTEILE	.	.	.	.	164 489	116 051	127 561	22
3652	INSGESAMT	.	.	.	.	2 289 595	2 596 196	2 559 068	61

1) IN MELDENUMMER 3641 34 ENTHALTEN. - 2) ENTHAELT AUCH DIE MELDENUMMER 3641 32.



## 10 PRODUKTION NACH GUETERARTEN UND GUETERKLASSEN

MELDE- NR	ERZEUGNIS	EINHEIT	M E N G E			W E R T I N 1000 DM			ANZAHL DER BETR.
			1989 4. VJ	1990 3. VJ	1990 4. VJ	1989 4. VJ	1990 3. VJ	1990 4. VJ	
GERAETE U. EINRICHTUNGEN DER NICHTLEITERGEBUNDENEN TELEKOMMUNIKATION									
3654 10	SENDEGERAETE	ST	.	60 882	107 997	S	119 781	125 647	16
3654 31	SENDE-EMPFANGSGERAETE	ST	.	11 287	12 082	S	137 740	160 726	12
3654 33	RICHTFUNKSYSTEME	ST	.	163 683	207 395	S	220 122	281 647	14
3654 37	MOBILE FUNKTELEFON- U. FUNKRUF- SYSTEME	ST	.	24 481	26 789	S	63 853	73 509	11
3654 90	SONST. FUNKSYSTEME	ST	.	.	.	.	.	.	.
3654 08	SONST. GERAETE U. EINRICHTUNGEN DER NICHTLEITERGEBUNDENEN TELEKOMMUNIKATION	.	.	.	.	S	212 026	300 126	38
3654	ZUBEHOER, EINZEL- U. ERSATZTEILE	.	.	.	.	S	44 271	57 942	18
	INSGESAMT	.	.	.	.	S	797 793	999 697	.
FUNKMESS-(RADAR-), FUNKNAVIGATION-, FUNKFERNSTEUERUNGSGERAETE U. -EINRICHTUNGEN									
3656 20	FUNKMESS-(RADAR-) GERAETE U. -EINRICHTUNGEN	ST	.	5 219	7 950	S	24 793	33 847	7
3656 40	FUNKNAVIGATIONSGERAETE U. -EIN- RICHTUNGEN	ST	.	33 666	53 125	S	96 496	161 586	10
3656 60	FUNKFERNSTEUERUNGSGERAETE U. -EINRICHTUNGEN	ST	.	58 902	51 291	S	6 545	6 939	6
3656 09	ZUBEHOER, EINZEL- U. ERSATZTEILE	.	.	.	.	S	40 875	31 241	13
3656	INSGESAMT	.	.	.	.	S	168 709	233 613	.
ELEKTRISCHE UHRENANLAGEN, ZEITKONTROLLAPPARATE, ZEITMESSER									
3658 10	ELEKTRISCHE UHRENANLAGEN	ST	12 679	13 229	11 197	6 369	7 440	7 746	7
3658 30	ARBEITSZEITREGISTRIERUHNEN, ZEIT- U. DATUMSTEMPELUHNEN	ST	.	12 265	12 735	S	11 519	13 045	7
3658 50	SONST. ZEITKONTROLLAPPARATE U. ZEITMESSER	ST	.	1 841	2 334	S	1 223	1 390	6
3658 09	TEILE U. ZUBEHOER	.	.	.	.	1 339	1 719	1 941	6
3658	INSGESAMT	.	.	.	.	15 075	21 901	24 122	.
RUNDFUNKEMPFANGS- U. FERNSEHEMPFANGSGERAETE U. -EINRICHTUNGEN									
3661 10	RUNDFUNKEMPFANGSGERAETE MONO- U. STEREOTISCH- U. KOFFEREMPFANGSGERAETE	ST	664 670	845 541	885 624	119 810	82 386	112 598	6
3661 40	KRAFTFAHRZEUGEMPFANGSGERAETE	ST	668 684	600 881	741 647	242 659	206 116	272 346	5
3661 72	FERNSEHEMPFANGSGERAETE	ST	.	10 778	.A	S	6 216	.A	2
3661 76	KOFFEREMPFANGSGERAETE TISCHEMPFANGS- U. STAND- EMPFANGSGERAETE	ST	.	790 952	.A	S	662 540	.A	14
3661 91	ANTENNEN U. ANTENNENVERSTAERKER	ST	378 601	360 284	368 466	18 732	19 918	21 574	6
3661 92	AUSSENANTENNEN	ST	1 418 959	1 469 282	1 495 579	47 667	47 560	49 819	7
3661 93	AUTO- U. KOFFERANTENNEN	ST	119 328	106 260	90 913	7 256	5 638	5 010	5
3661 95	ANTENNENVERSTAERKER	ST	657 887	519 058	646 325	105 459	79 984	95 797	12
3661 96	HOCHFREQUENZTECHNISCHE BAUGRUP- PEN FUER RUNDFUNK- U. FERNSEH- EMPFANGSGERAETE	ST	2 164 651	1 955 092	3 411 768	50 318	86 467	94 168	12
3661 06	ZUBEHOER, EINZEL- U. ERSATZTEILE FUER ANTENNEN	.	.	.	.	54 301	42 365	53 093	14
3661 07	FUER RUNDFUNK- U. FERNSEHEM- PFANGSGERAETE	.	.	.	.	182 745	133 874	138 540	32
3661	INSGESAMT	.	.	.	.	1 609 922	1 373 064	1 780 230	.
PHONOTECHNISCHE GERAETE									
3663 30	ELEKTRISCHE TONWIEDERGABEGERAETE FUER NICHTMAGNETISCHE TONTRAEGER	ST	221 924	293 511	342 089	55 437	65 377	77 447	7
3663 44	ELEKTRISCHE BILD- U. TONAUFNAHME- U. WIEDERGABEGERAETE FUER MAGNE- TISCHE TONTRAEGER	ST	1 008 400	853 017	1 248 780	566 332	435 821	632 520	10
3663 46	BILD- U. TONAUFZEICHNUNGSGE- RAETE (SOG. VIDEORECORDER)	ST	5 047	2 441	2 783	11 710	6 913	9 075	5
3663 48	ELEKTRISCHE TONBANDGERAETE SPULENTONBANDGERAETE	ST	3 392	1 949	1 984	5 370	3 793	3 433	3
3663 52	KASSETTENTONBANDGERAETE	ST	.	31 480	36 011	S	6 916	5 573	10
3663 54	TONFREQUENZVERSTAERKER	ST	.	3 290	6 507	S	7 640	10 546	5
3663 61	MIT EINEM AUSGANG	ST	130 965	126 691	110 072	17 371	15 545	14 712	7
3663 71	MIT ZWEI AUSGAENGEN	ST	482 547	343 029	427 707	24 604	17 052	25 061	3
3663 75	MIKROFONE	ST	.	.	.	.	.	.	.
3663 77	KOPFHUERER	ST	185 262	121 120	136 459	18 899	13 121	16 264	7
3663 78	LAUTSPRECHER	ST	200 577	262 163	468 801	40 419	94 567	53 471	23
	MIT GEHAEUSE	ST	3 908 038	3 705 272	4 216 874	51 610	38 821	46 240	11
3663 82	BESPIELTE TONTRAEGER	1000 ST	.	32 270	34 811	S	85 044	92 605	6
3663 83	SCHALLPLATTEN	1000 ST	.	52 147	63 318	S	145 654	180 932	7
3663 85	CD-PLATTEN	1000 ST	30 050	30 323	37 913	51 968	47 370	61 302	9
3663 88	BESPIELTE KASSETTENTONBAENDER	1000 ST	25 822	12 487	15 966	97 116	63 405	74 676	12
3663 95	SONST. BESPIELTE TONTRAEGER (AUCH BESPIELTE VIDEOBAENDER)	1000 ST	78 662	54 265	72 375	33 492	26 820	32 015	13
3663 08	SONSTIGE PHONOTECHNISCHE GERAETE	ST	.	.	.	103 629	85 917	113 574	37
3663	ZUBEHOER, EINZEL- U. ERSATZTEILE INSGESAMT	.	.	.	.	1 283 995	1 099 776	1 449 446	.

## 10 PRODUKTION NACH GUETERARTEN UND GUETERKLASSEN

MELDE- NR	ERZEUGNIS	EINHEIT	M E N G E			W E R T I N 1000 DM			ANZAHL DER BETR.
			1989 4. VJ	1990 3. VJ	1990 4. VJ	1989 4. VJ	1990 3. VJ	1990 4. VJ	
AKTIVE BAUELEMENTE DER ELEKTRONIK									
ELEKTROENROEHREN									
3665 20	KATHODENSTRAHLROEHREN	1000 ST	.A	826	1 058	.A	211 729	278 263	4
3665 31	SENDEROEHREN	1000 ST	4	4	3	10 457	11 931	11 322	4
3665 38	SONSTIGE ELEKTROENROEHREN, MIKROELLENROEHREN	1000 ST	.A	14	13	.A	34 217	39 212	5
DISKRETE HALBLEITER									
3665 73	OPTOELEKTRONISCHE HALBLEITER- BAUELEMENTE	1000 ST	10 129	8 540	9 396	31 111	33 325	31 848	11
3665 74	LEISTUNGSTRANSISTOREN 1)	1000 ST	.A			.A			3
3665 76	KLEINSIGNALTRANSISTOREN 2)	1000 ST	.A	327 788	350 955	.A	12 451	12 941	2
3665 78	DIODEN U. SONST. DISKRETE HALBLEITER	1000 ST	.A	140 274	168 191	.A	37 269	37 962	5
AKTIVE INTEGRIERTE SCHALTUNGEN									
MONOLITHISCH, DIGITAL									
3665 82	SPEICHER	1000 ST*	.A	.A	.A	.	.	.	.
	DARUNTER ZUM ABSATZ BESTIMMT	1000 ST	.	15 375	14 891	.	123 253	102 507	8
3665 84	LOGIKSCHALTUNGEN	1000 ST*	.	2 539	2 817	.	.	.	.
	DARUNTER ZUM ABSATZ BESTIMMT	1000 ST	.	2 539	2 817	.	1 503	2 001	4
3665 85	SONSTIGE SCHALTUNGEN	1000 ST*	.A	.A	.A	.	.	.	.
	DARUNTER ZUM ABSATZ BESTIMMT	1000 ST	.	66 405	80 567	.	126 339	134 575	8
3665 88	MONOLITHISCH, ANALOG	1000 ST*	.A	.A	.A	.	.	.	.
	DARUNTER ZUM ABSATZ BESTIMMT	1000 ST	37 510	42 095	45 268	83 122	88 175	84 566	7
3665 06	ZUBEHOER, EINZEL- U. ERSATZTEILE FUEER ELEKTROENROEHREN	.	.	.	.	30 000	24 812	27 796	7
3665 09	FUEER DISKRETE HALBLEITER U. AKTIVE INTEGRIERTE SCHALTUNGEN	.	.	.	.	.	25 764	29 842	12
3665	INSGESAMT	.	.	.	.	.	730 768	792 835	.
PASSIVE U. ELEKTROMECHANISCHE BAUELEMENTE FUEER DIE ELEKTRONIK SOWIE BAUGRUPPEN FUEER DIE ELEK- TRONIK									
PASSIVE ELEKTRONISCHE BAU- ELEMENTE									
WIDERSTAENDE									
3667 13	SCHICHTFESTWIDERSTAENDE	1000 ST	2 023 888	1 616 638	1 920 039	51 829	41 050	48 209	7
3667 14	DRAHTFESTWIDERSTAENDE	1000 ST	30 144	29 984	29 756	18 759	17 614	17 867	14
3667 15	SCHICHTSTELLWIDERSTAENDE	1000 ST	9 851	8 883	9 310	24 717	23 958	24 054	11
3667 18	DRAHTSTELLWIDERSTAENDE	1000 ST	1 428	1 491	1 443	5 183	5 769	5 875	10
3667 19	SONST. WIDERSTAENDE	1000 ST	2 039	955	575	3 557	2 239	1 777	4
KONDENSATOREN									
ELEKTROLYTKONDENSATOREN									
3667 21	ALUMINIUM-ELEKTROLYTKON- DENSATOREN	1000 ST	62 472	41 775	32 826	49 414	37 741	40 012	4
3667 22	TANTAL-ELEKTROLYTKONDEN- SATOREN	1000 ST	68 774	58 739	74 805	25 023	18 761	20 623	3
3667 23	ANDERE FESTKONDENSATOREN	1000 ST	286 818	260 216	268 528	31 274	26 310	25 925	5
3667 26	KERAMIKKONDENSATOREN	1000 ST	.	272 016	319 836	.	37 539	43 234	10
3667 27	KUNSTSTOFFFOLIENKONDENSATOREN	1000 ST	.	51 135	54 026	.	8 503	8 883	3
3667 28	METALLISIERT	1000 ST	.	.	.	.	.	.	4
3667 29	SONSTIGE ART	1000 ST	.A	.	.	.A	.	.	.
	TRIMMER-, DREH- U. ANDERE EINSTELLBARE KONDENSATOREN 4)	1000 ST	.A	7 593	7 270	.A	9 202	7 681	1
3667 32	INDUKTIVITAETEN	1000 ST	341 480	339 968	336 025	144 929	136 688	135 578	35
3667 36	SPULEN, MAGNETKOEPE U. AE.	1000 ST	3 974	3 735	3 669	27 480	24 689	24 249	14
3667 40	UEBERTRAGER	1000 ST	.	.	.	.	.	.	.
PIEZOELEKTRISCHE BAUELEMENTE (QUARZ- U. KERAMIKBAUELEMENTE)									
3667 55	ELEKTROMECHANISCHE BAUELE- MENTE	1000 ST	30 887	30 011	34 475	31 650	29 191	30 133	7
SCHALTER U. SCHALTERSAETZE									
3667 62	LEITERPLATTEN, UNBESTUECKT	1000 ST	104 975	107 434	89 750	106 945	112 163	109 656	30
3667 64	EINSEITIG, STARR	1000 ST	.	35 573	29 203	.	86 824	86 386	82
3667 65	ZWEISEITIG, STARR	1000 ST	.	55 195	55 942	.	198 300	191 268	68
3667 68	MULTILAYER	1000 ST	.	8 568	8 482	.	66 290	56 929	50
	SONSTIGE UNBESTUECKTE LEITERPLATTEN	1000 ST	.	22 430	22 499	.	76 707	73 413	38
3667 72	ELEKTROMAGNETISCHE BAUELEMENTE	1000 ST	.	.	.	.	.	.	.
	SCHALTRELAIS FUEER LEITER- PLATTEN MIT EINER SCHALT- SPANNUNG BIS 150 V	1000 ST	4 987	11 230	11 226	16 871	33 100	34 115	8
3667 75	SONST. ELEKTROMAGNETISCH BETAETIGTE BAUELEMENTE	1000 ST	798	428	575	20 909	10 265	10 330	5
KONTAKT- U. VERBINDUNGSSELE- MENTE									
3667 81	KONTAKTELEMENTE	1000 ST	54 982	156 234	157 764	27 491	23 058	22 545	10
3667 82	STECKVERBINDER FUEER GEDRUCKTE SCHALTUNGEN	1000 ST	200 879	203 559	190 569	102 259	106 155	96 142	33
3667 83	RECHTECKSTECKVERBINDER	1000 ST	.	28 536	24 231	.	54 277	50 550	15
3667 84	RUNDSTECKVERBINDER	1000 ST	.	9 816	9 771	.	34 900	33 177	11
3667 85	ANDERE VERBINDUNGSSELEMENTE	1000 ST	.	1 597 311	1 689 331	.	226 788	234 393	37
3667 89	SICHERUNGEN	1000 ST	134 856	134 671	124 855	30 726	32 655	32 617	12
BAUGRUPPEN FUEER DIE ELEKTRONIK									
LEITERPLATTEN, BESTUECKT									
3667 91	FUEER RADIO-, FERNSEH-, PHO- NO-, HAUSHALTSGERAETE U. ANDERE KONSUMGUETER	1000 ST*	.A	.A	.A	.	.	.	.
	DARUNTER ZUM ABSATZ BESTIMMT	1000 ST	4 088	4 159	4 352	62 897	45 676	46 109	86
3667 93	FUEER GEWERBLICHE MASCHINEN U. GERAETE (OHNE FUEER DATENVER- ARBEITUNGSGERAETE)	1000 ST*	.A	.A	.A	.	.	.	.
	DARUNTER ZUM ABSATZ BESTIMMT	1000 ST	1 957	3 097	3 312	59 318	88 706	89 874	60
3667 95	HYBRIDE INTEGRIERTE SCHALTUNGEN U. PASSIVE INTEGRIERTE SCHICHTSCHALTUNGEN IN DICK- ODER DUENNSCHICHTTECHNIK	1000 ST*	.A	.A	.A	.	.	.	.
	DARUNTER ZUM ABSATZ BESTIMMT	1000 ST	7 639	11 572	13 152	56 729	66 315	80 287	21

1) IN MELDENUMMER 3665 76 ENTHALTEN. - 2) ENTHAELT AUCH DIE MELDENUMMER 3665 74. - 3) IN MELDENUMMER 3667 29 ENTHALTEN.  
4) ENTHAELT AUCH DIE MELDENUMMER 3667 28.

## 10 PRODUKTION NACH GUETERARTEN UND GUETERKLASSEN

MELDE- NR	ERZEUGNIS	EINHEIT	M E N G E			W E R T I N 1000 DM			ANZAHL DER BETR.
			1989 4. VJ	1990 3. VJ	1990 4. VJ	1989 4. VJ	1990 3. VJ	1990 4. VJ	1990 4. VJ
3667 99	SONST. ZUSAMMENGESETZTE BAUELEMENTE FÜR DIE FUNKENTSTÖRUNG U. ANDERE ANWENDUNGEN	1000 ST*	.	.	.	.	.	.	.
3667 08	DARUNTER ZUM ABSATZ BESTIMMT	1000 ST	14 638	20 383	12 833	33 897	38 404	32 063	19
3667	ZUBEHÖR, EINZEL- U. ERSATZTEILE	.	.	.	.	S	77 525	77 584	25
	INSGESAMT	.	.	.	.	S	1 787 362	1 791 638	.
	ELEKTRISCHE MESSGERÄTE FÜR NICHTELEKTRISCHE GRÖSSEN								
	ELEKTRISCHE GERÄTE U. EINRICHTUNGEN ZUM MESSEN MECHANISCHER GRÖSSEN								
3671 11	ELEKTRISCHE GESCHWINDIGKEITS- U. DREHZAHLMESSER	ST	969 131	1 372 251	1 255 276	109 513	109 419	117 063	20
3671 15	ELEKTRISCHE ZÄHLER BIS 10 KHZ	ST	.	853 672	913 001	S	37 570	39 986	21
	ELEKTRISCHE GERÄTE ZUM MESSEN DER TEMPERATUR U. DER WÄRMEMENGE								
3671 21	ELEKTRISCHE TEMPERATURAUF- NEHMER	ST	2 607 176	3 328 383	3 071 415	37 584	47 335	47 663	26
3671 23	ELEKTRISCHE, SPEZIELL FÜR TEMPERATUR BESTIMMTE ANPAS- SER, AUSGEBER U. KOMPLETTE TEMPERATURMESSGERÄTE 1)	ST	.	.	.	.	.	.	19
3671 25	ELEKTRISCHE STRAHLUNGSPYRO- METER 2)	ST	.	447 994	400 566	S	39 514	37 163	1
3671 29	ELEKTRISCHE GERÄTE ZUM MES- SEN DER WÄRMEMENGE	ST	49 584	94 078	101 399	11 110	19 471	20 625	9
	ELEKTRISCHE GERÄTE ZUM MESSEN VERÄNDERLICHER GRÖSSEN VON FLÜSSIGKEITEN U. GASEN								
3671 41	ELEKTRISCHE GERÄTE ZUM MES- SEN DER FEUCHTIGKEIT FÜR INDUSTRIELLE ZWECKE	ST	.	1 239	3 612	S	696	1 255	6
3671 43	ELEKTRISCHE GERÄTE ZUM MES- SEN DES DURCHFLUSSES	ST	.	19 824	30 057	S	31 897	31 809	18
3671 45	ELEKTRISCHE GERÄTE ZUR FUELLSTANDSMESSUNG	ST	.	801 388	786 944	S	103 485	109 964	19
3671 47	ELEKTRISCHE GERÄTE ZUM MES- SEN VON DRUCK U. DIFFERENZ- DRUCK	ST	.	813 920	821 483	S	73 958	66 132	31
	ELEKTRISCHE GERÄTE ZUM MESSEN GEOMETRISCHER GRÖSSEN								
3671 51	ELEKTRISCHE LÄNGENMESSGERÄ- TE FÜR DEN HANDBEGRAB	ST	.	45 785	42 859	S	37 788	33 788	8
	SONST. ELEKTRISCHE GERÄTE ZUM MESSEN GEOMETRISCHER GRÖSSEN								
3671 55	UNTER ANWENDUNG VON FOTO- ELEKTRISCHEN MESSVERFAHREN	ST	139 379	135 945	130 556	87 721	81 243	77 543	17
3671 59	UNTER ANWENDUNG VON SONST. ELEKTRISCHEN MESSVERFAHREN	ST	.	38 283	37 203	S	74 155	88 601	28
3671 70	ELEKTRISCHE NAVIGATIONSGERÄTE	ST	.	1 219	720	.A	16 556	19 971	7
3671 99	ELEKTRISCHE GERÄTE ZUM MESSEN SONST. NICHTELEKTRISCHER GRÖSSEN	ST	.	221 744	292 445	S	59 766	66 821	41
3671 09	TEILE U. ZUBEHÖR FÜR ELEKTRI- SCHE MESSGERÄTE FÜR NICHT- ELEKTRISCHE GRÖSSEN	.	.	.	.	S	34 766	31 517	21
3671	INSGESAMT	.	.	.	.	S	767 619	789 901	.
	ELEKTRISCHE MESSGERÄTE FÜR ELEKTRISCHE GRÖSSEN								
3672 10	GERÄTE ZUM MESSEN, NACHWEISEN U. ANALYSIEREN IONISIERENDER STRAHLUNG	ST	63 606	40 713	34 447	49 368	39 989	53 044	14
3672 20	OSZILLOSKOPE	ST	12 590	23 205	26 652	16 754	25 637	26 916	8
3672 31	GERÄTE ZUR ERZEUGUNG ELEKTRI- SCHER FREQUENZEN U. SIGNALE FÜR MESSZECHE, ZÄHLER ÜBER 10 KHZ	ST	.	31 337	26 080	S	52 827	54 399	25
3672 35	ELEKTRISCHE GERÄTE ZUM ANPAS- SEN ELEKTRISCHER MESS- STEUER- U. REGELUNGSSIGNALE	ST	278 965	333 682	319 794	47 754	44 878	43 626	39
	MESSGERÄTE U. MESSEINRICHTUN- GEN FÜR DIE KOMMUNIKATIONS- TECHNIK								
3672 51	FÜR DIE ANALOGE KOMMUNIKA- TIONSTECHNIK	ST	.	10 582	10 980	S	64 330	54 339	15
3672 52	FÜR DIE DIGITALE KOMMUNIKA- TIONSTECHNIK 3)	ST	.	.	.	.	.	.	8
3672 54	SPEKTRUM- U. NETZMERKANALYSA- TOREN 4)	ST	.	9 192	8 423	S	46 880	46 716	2
3672 60	ELEKTRISCHE MESSBRÜCKEN, KOM- PENSATOREN U. NORMALIEN	ST	4 492	3 317	4 224	3 664	2 876	3 652	6
	ANZEIGENDE MESSGERÄTE FÜR ELEKTRISCHE GRÖSSEN, UNAB- HÄNGIG VON DER MESSGRÖSSE AUF DER SKALA								
3672 71	EINBAUMESSGERÄTE MIT ELEK- TROMECHANISCHEN MESSMERKEN	ST	560 738	482 850	466 392	36 907	35 069	35 45E	18
3672 73	EINBAUMESSGERÄTE MIT DIGI- TALER MESSWERTVERARBEITUNG	ST	35 076	42 231	44 032	14 330	16 618	15 805	22

1) IN MELDENUMMER 3671 25 ENTHALTEN. - 2) ENTHÄLT AUCH DIE MELDENUMMER 3671 23. - 3) IN MELDENUMMER 3672 54 ENTHALTEN.  
4) ENTHÄLT AUCH DIE MELDENUMMER 3672 52.

## 10 PRODUKTION NACH GUETERARTEN UND GUETERKLASSEN

MELDE- NR	ERZEUGNIS	EINHEIT	M E N G E			W E R T I N 1000 DM			ANZAHL DER BETR.
			1989 4. VJ	1990 3. VJ	1990 4. VJ	1989 4. VJ	1990 3. VJ	1990 4. VJ	1990 4. VJ
3672 75	ANDERE ANZEIGENDE MESSGERAETE								
3672 77	FUER ELEKTRISCHE GROESSEN	ST	29 635	45 866	24 878	17 534	9 848	11 397	14
	ANALOG ANZEIGEND	ST	25 343	27 680	27 513	47 243	39 036	30 080	19
	DIGITAL ANZEIGEND								
	ELEKTRISCHE REGISTRIERGERAETE								
3672 81	EINBAUSCHREIBER	ST	7 043	5 998	5 841	12 787	11 175	11 166	10
3672 85	ELEKTRISCHE LINIENSCHREIBER	ST	2 481	1 877	1 890	6 767	4 647	4 537	5
3672 87	ELEKTRISCHE PUNKTSCHREIBER								
	OSZILLOGRAPHEN, MESSGERAETE								
	MIT MAGNETBANDREGISTRIERVOR-								
	RICHTUNG ODER ANDERER ELEK-								
	TRISCHER AUFZEICHNUNGSVOR-								
	RICHTUNG	ST	.	3 922	3 580	S	4 890	5 321	4
3672 88	SONSTIGE ELEKTRISCHE SCHREIBER	ST	.	4 076	3 981	S	7 104	8 284	6
3672 07	MESSUMFORMER FUER STARKSTROM-								
	GROESSEN	.	.	.	.	S	2 762	1 954	5
3672 08	TEILE U. ZUBEHOER FUER ELEKTRI-								
	SCHNE MESSGERAETE FUER ELEKTRI-								
	SCHNE GROESSEN	.	.	.	.	S	61 926	58 671	44
3672	INSGESAMT	.	.	.	.	S	470 492	465 362	.
	ELEKTRIZITAETSZAEHLER								
3673 30	EINPHASENWECHSELSTROMZAEHLER	ST	39 376	31 463	30 550	3 080	2 471	2 379	5
3673 50	MEHRPHASENWECHSELSTROMZAEHLER	ST	142 795	167 122	187 413	25 507	29 490	33 913	5
3673 80	SONST. ELEKTRIZITAETSZAEHLER	ST	21 965	26 946	26 396	11 783	14 952	16 064	6
3673 09	TEILE U. ZUBEHOER FUER ELEKTRI-								
	ZITAETSZAEHLER	.	.	.	.	11 579	8 360	15 127	8
3673	INSGESAMT	.	.	.	.	51 949	55 273	67 483	.
	ELEKTRISCHE MESSGERAETE FUER CHE-								
	MISCHE U. PHYSIKALISCHE UNTER-								
	SUCHUNGEN								
	MESSGERAETE MIT OPTISCHER VOR-								
	RICHTUNG, MIT ELEKTRONISCHEN								
	BAUELEMENTEN AUSGERUESTET								
3674 11	SPEKTRALFOTOMETER, SPEKTRO-								
	METER U. ANDERE FOTOMETRI-								
	SCHNE ANALYSEGERAETE	ST	11 544	12 985	27 072	40 653	69 356	119 514	20
3674 14	SONSTIGE MESSGERAETE MIT OP-								
	TISCHER VORRICHTUNG FUER								
	CHEMISCHE U. PHYSIKALISCHE								
	UNTERSUCHUNGEN	ST	.	13 970	18 723	S	57 348	81 276	21
	ANDERE ELEKTRISCHE MESSGERAETE								
	FUER CHEMISCHE U. PHYSIKALI-								
	SCHNE UNTERSUCHUNGEN								
3674 51	GASANALYSATOREN	ST	39 168	51 212	61 938	60 258	45 753	50 156	11
3674 56	SONST. ELEKTRISCHE MESSGERAE-								
	TE FUER CHEMISCHE U. PHYSI-								
	KALISCHE UNTERSUCHUNGEN ODER								
	ZUM MESSEN DER PHYSIKALISCHEN								
	EIGENSCHAFTEN VON STOFFEN	ST	.	102 920	104 799	S	82 398	86 619	31
3674 09	TEILE U. ZUBEHOER FUER ELEKTRI-								
	SCHNE MESSGERAETE FUER CHEMISCHE								
	U. PHYSIKALISCHE UNTERSUCHUNGEN	.	.	.	.	37 071	67 801	80 748	20
3674	INSGESAMT	.	.	.	.	S	322 656	418 313	.
	ELEKTRISCHE PRUEFGERAETE U. EIN-								
	RICHTUNGEN								
3675 12	NICHTOPTISCHE MIKROSKOPE	ST	.	.A	.A	S	.A	.A	1
3675 14	MASCHINEN U. GERAETE FUER DIE								
	PRUEFUNG DER MECHANISCHEN EI-								
	GENSCHAFTEN VON METALLISCHEN								
	STOFFEN, MIT ELEKTRISCHEN								
	PRUEFVERFAHREN ARBEITEND 1)	ST	.	.	.	S	.	.	12
3675 16	MASCHINEN U. GERAETE FUER DIE								
	PRUEFUNG DER MECHANISCHEN EI-								
	GENSCHAFTEN VON NICHTMETALLI-								
	SCHEN STOFFEN 2)	ST	.	2 806	2 190	S	37 834	34 658	4
3675 21	ROENTGENANALYSEGERAETE ZUR ELE-								
	MENT- U. STRUKTURBESTIMMUNG U.								
	WERKSTOFFPRUEFUNG	ST	.	1 302	1 185	S	24 635	27 317	7
3675 25	APPARATE U. GERAETE, DIE								
	ALPHA-, BETA- ODER GAMMASTRAH-								
	LEN VERWENDEN, FUER NICHTMEDI-								
	ZINISCHE ZWECHE	ST	.	.A	.A	S	.A	.A	2
3675 30	MESSGERAETE ZUM PRUEFEN VON								
	SCHUTZMASSNAHMEN	ST	.	38 848	45 998	S	5 567	6 103	9
3675 40	GERAETE U. EINRICHTUNGEN ZUM								
	PRUEFEN VON ELEKTRISCHEN KA-								
	BELN, BAUELEMENTEN, VERDRAH-								
	TUNGEN, VERKABELUNGEN U. IN-								
	STALLATIONEN	ST	.	26 421	40 456	S	26 379	31 690	24
3675 90	SONST. ELEKTRISCHE PRUEFGE-								
	RAETE U. -EINRICHTUNGEN	ST	.A	95 614	111 202	.A	87 331	87 338	54
	TEILE U. ZUBEHOER								
3675 06	FUER NICHTOPTISCHE MIKROSKOPE	.	.	.	.	S	.A	.A	1
3675 07	FUER ELEKTRISCHE PRUEFGERAETE	.	.	.	.	S	49 042	49 130	32
3675	INSGESAMT	.	.	.	.	S	241 296	245 206	.
	ELEKTRISCHE REGEL- U. STEUERUNGS-								
	GERAETE U. -EINRICHTUNGEN								
	FUER BESTIMMTE ANWENDUNGS-								
	GEBIETE								
3677 11	ELEKTRISCHE FEUERUNGSAUTOMA-								
	TEN	ST	219 005	233 722	264 830	11 950	15 290	20 257	7

1) IN MELDENUMMER 3675 16 ENTHALTEN. - 2) ENTHAELT AUCH DIE MELDENUMMER 3675 14.

## 10 PRODUKTION NACH GUETERARTEN UND GUETERKLASSEN

MELDE- NR	ERZEUGNIS	EINHEIT	M E N G E			W E R T I N 1000 DM			ANZAHL DER BETR.
			1989 4. VJ	1990 3. VJ	1990 4. VJ	1989 4. VJ	1990 3. VJ	1990 4. VJ	1990 4. VJ
	ELEKTRISCHE REGELGERAETE U. -EINRICHTUNGEN, AUSSCHLIESS- LICH BESTIMMT								
3677 13	FUER DIE HEIZUNGS-, LUEF- TUNGS- U. KLIMATECHNIK	ST	1 552 554	1 857 513	1 978 950	188 777	205 563	234 491	63
3677 15	FUER DIE ELEKTRISCHE STROM- ERZEUGUNG U. -VERTEILUNG, BEGINNEND AM GENERATOR	ST	909 830	839 067	987 517	40 894	33 637	39 649	23
3677 16	NUMERISCHE U. ROBOTER-STEUE- RUNGEN	ST	.	25 210	25 560	S	127 478	145 564	35
3677 18	SONST. ANWENDUNGSABHAENGIGE REGEL- U. STEUERUNGSGERAETE U. -EINRICHTUNGEN	ST	.	4 557 310	4 638 408	S	377 588	449 511	158
3677 51	ANWENDUNGSUNABHAENGIGE ELEKTRISCHE ZEIT AUSLOESER FUE R TARIFZECHE	ST	2 076	1 965	1 157	441	717	555	4
3677 55	ELEKTRISCHE ZEITSCHALTGERAETE RELAIS NACH VDE 0435	ST	2 151 510	2 780 695	3 395 580	55 475	58 670	72 316	19
3677 62	ZEITRELAIS	ST	610 451	544 267	559 911	41 353	35 133	35 894	24
3677 63	MESSRELAIS	ST	296 157	293 022	313 673	55 054	68 838	66 979	22
3677 65	MELDERELAIS U. MELDER	ST	43 350	28 410	26 787	8 157	4 112	3 756	6
3677 67	SCHALTRELAIS, NICHT FUE R LEI- TERPLATTEN	ST	.	3 055 904	3 212 538	S	18 770	19 007	13
3677 68	SCHALTRELAIS FUE R LEITERPLAT- TEN MIT EINER SCHALTSPANNUNG UEBER 150 V	ST	.	5 028 819	4 721 349	S	22 758	21 185	10
3677 81	FOTOELEKTRISCHE REGEL- U. STEUERUNGSGERAETE	ST	344 926	328 461	318 206	79 905	74 572	73 800	22
3677 82	ELEKTRISCHE FERNWIRKGERAETE	ST	49 936	89 242	83 167	45 588	41 855	59 239	25
3677 84	ELEKTRISCHE REGLER IN FUNKTIO- NELLE GESCHLOSSENER BAUWEISE FUE R DIE PROZESSTECHNIK U.AE.	ST	.	1 257 367	1 170 216	S	77 792	79 824	54
3677 85	INDUSTRIELLE ANWENDUNGEN BAUGRUPPEN FUE R VERBINDUNGS- PROGRAMMIERTE STEUERUNGEN	ST	.	304 865	357 722	S	130 271	130 712	47
3677 86	REGEL- U. STEUEREINRICHTUNGEN MIT KONVENTIONELLEN U. PRO- GRAMMIERBAREN ELEKTRONISCHEN GERAETEN	ST	.	1 384 524	2 004 339	S	108 849	110 822	52
3677 87	SPEICHERPROGRAMMIERBARE STEU- ERUNGSGERAETE	ST	.	1 470 907	1 608 765	S	566 658	590 346	105
3677 88	AUTOMATISIERUNGSSYSTEME FUE R DIE PROZESSTECHNIK	ST	.	193 227	310 736	S	170 315	195 834	55
3677 08	TEILE U. ZUBEHOER FUE R ELEK- TRISCHE REGEL- U. STEUERUNGS- GERAETE U. -EINRICHTUNGEN	.	.	.	.	95 247	95 926	99 606	106
3677	INSGESAMT	.	.	.	.	2 302 839	2 234 792	2 449 347	.
3681 12	ELEKTROMEDIZINISCHE GERAETE ROENTGENAPPARATE U. -GERAETE	ST	6 047	7 872	6 926	343 737	478 877	398 320	8
3681 15	FUE R MEDIZINISCHE ZECHE APPARATE U. GERAETE, DIE ALPHA-, BETA- ODER GAMMASTRAHLEN VER- WENDEN, FUE R MEDIZINISCHE ZECHE	ST	.A	3 165	3 468	.A	10 196	9 061	5
3681 16	ROENTGENROEHREN	ST	8 530	8 574	8 210	84 441	95 507	108 906	4
3681 18	ANDERE TEILE U. ZUBEHOER FUE R GERAETE U. APPARATE DIE ROENT- GEN-, ALPHA-, BETA- ODER GAMMA- STRAHLEN VERWENDEN	ST	.	25 492	42 931	S	96 312	74 515	16
3681 20	ELEKTRISCHE DENTALBOHRMASCHINEN	ST	47 351	114 155	192 397	128 991	97 274	137 931	12
3681 32	ULTRAVIOLETT- ODER INFRAROTBE- STRAHLUNGSGERAETE	ST	.	9 915	14 055	S	23 703	18 166	15
3681 36	HOCHFREQUENZTHERAPIEGERAETE GERAETE FUE R ELEKTRODIAGNOSE U. PATIENTENUEBERWACHUNG	ST	12 775	9 915	14 055	14 532	14 609	16 855	14
3681 51	ULTRASCHALLDIAGNOSEGERAETE	ST	1 819	1 867	2 359	20 343	19 959	24 858	7
3681 53	ELEKTROKARDIOGRAPHEN	ST	2 393	2 121	3 410	18 864	13 755	20 616	4
3681 55	ELEKTROENCEPHALOGRAPHEN	ST	.A	.A	.A	.A	.A	.A	3
3681 58	ANDERE GERAETE FUE R ELEKTRO- DIAGNOSE	ST	.A	157 999	165 453	.A	117 301	121 724	20
3681 60	ELEKTROCHIRURGIEGERAETE	ST	.A	1 407	1 406	.A	11 796	14 357	8
3681 70	ELEKTRISCHE VIBRATIONSMASSEGE- GERAETE	ST	.	49 073	68 615	S	2 834	3 953	4
3681 81	ELEKTRISCHE HOERHILFEN	ST	69 415	68 536	80 039	21 793	23 178	26 664	14
3681 84	ELEKTRISCH BETRIEBENE IMPLANTATE	ST	.A	.A	.A	.A	.A	.A	1
3681 87	ANDERE ELEKTRISCHE GERAETE ZUM BEHEBEN VON FUNKTIONSSCHAE DEN ODER GEBRECHEN	ST	.A	.A	.A	.A	.A	.A	4
3681 91	SONSTIGE ELEKTROMEDIZINISCHE GERAETE	ST	.A	56 876	67 288	.A	176 161	190 611	31
3681 07	TEILE U. ZUBEHOER FUE R ELEKTRI- SCHE GERAETE ZUM BEHEBEN VON FUNKTIONSSCHAE DEN OD. GEBRECHEN	.	.	.	.	S	5 219	5 260	4
3681 08	TEILE U. ZUBEHOER FUE R SONST. ELEKTROMEDIZINISCHE GERAETE	.	.	.	.	S	35 615	38 922	35
3681	INSGESAMT	.	.	.	.	S	1 231 999	1 222 915	.
3682 20	ELEKTROKOHLEN U. -BUERSTEN (EINSCHL. BUERSTENHALTER) GRAPHIT- U. AMORPHE KOHLEELEK- TRODEN	T	29 667	23 582	24 418	96 742	77 185	78 032	4
3682 31	STROMZUFUEHRUNGEN KOHLE- U. METALLBUERSTEN	T	456	460	469	.	.	.	.
3682 36	BUEGEL- U. SCHLEIFKOHLEN, KOHLEKLEBUNG	ST	77 147 980	67 886 461	73 688 088	36 418	36 631	37 083	9
		T	43	48	31	.	.	.	.
		ST	960 050	605 906	574 531	1 710	2 277	1 735	4

## 10 PRODUKTION NACH GUETERARTEN UND GUETERKLASSEN

MELDE- NR	ERZEUGNIS	EINHEIT	M E N G E			W E R T I N 1000 DM			ANZAHL DER BETR.
			1989 4. VJ	1990 3. VJ	1990 4. VJ	1989 4. VJ	1990 3. VJ	1990 4. VJ	
3682 40	BUERSTENHALTER	T	557	489	634				
3682 50	KOHLEBLOECKE, -PLATTEN U. -STANGEN ZUR HERSTELLUNG VON KOHLEBUEKSTEN U. ANDEREN FORM- KOERPERN	ST	7 755 199	7 877 992	10 190 026	28 123	26 661	32 552	10
3682 70	SONST. ELEKTROTECHNISCHE KOHLE- ERZEUGNISSE	T	4 065	3 520	2 948	10 544	9 660	7 676	6
3682	INSGESAMT	.	1 145	1 106	1 096	39 945	42 337	42 329	3
3683 00	ELEKTROTECHNISCHE FERTIGERZEUG- NISSE ZU ELEKTRISCHEN ISOLIER- ZWECKEN	T	3 280	3 344	3 145	36 880	36 584	34 429	10
3684 10	ELEKTRISCHE SIGNAL- U. SICHER- HEITSGERAETE	T	1 124	1 527	2 476	46 072	65 866	61 336	20
3684 40	BAHNSIGNAL- U. -SICHERUNGSGE- RAETE	T	1 632	1 527	1 742	91 611	101 871	118 751	8
3684 60	GERAETE FUER SICHERHEITS- U. ALARMANLAGEN	T	1 523	1 599	1 760	141 690	161 385	166 136	47
3684 90	SONST. SIGNAL- U. SICHERHEITS- GERAETE	T	220	302	302	38 812	43 469	43 213	28
3684 09	ZUBEHOER, EINZEL- U. ERSATZTEILE	T	342	331	326	20 542	20 725	21 822	19
3684	INSGESAMT	.	.	.	.	338 727	393 316	411 258	.
3686 00	ELEKTRISCHE AUSRUESTUNGEN FUER FAHRRADER, KRAFTFAHRZEUGE U. VERBRENNUNGSMOTOREN	T	.A	56 719	62 679	.A	2 333 851	2 576 539	91
3687 10	ELEKTRISCHE AUSRUESTUNG FUER LUFT- U. RAUMFAHRZEUGE	T	2 183	2 248	2 630	35 891	31 612	30 680	6
3687 09	AUSRUESTUNG FUER LUFT- U. RAUM- FAHRZEUGE, Z.B. ANLASSER, GE- NERATOREN	T	176	139	78	38 836	31 918	28 187	12
3687	ZUBEHOER, EINZEL- U. ERSATZTEILE INSGESAMT	.	.	.	.	74 627	63 530	58 877	.
3688 30	ELEKTROMAGNETISCHE GERAETE MAGNETISCHE SPANNVORRICHTUNGEN, HALTEMAGNETE	T	177	164	161				
3688 45	BETAETIGUNGSMAGNETE	ST	17 865	19 821	22 371	3 967	4 040	4 003	4
3688 50	SCHWINGMAGNETE	T	1 173	1 094	1 095				
3688 91	ELEKTRISCHE VERRIEGELUNGS- U. ENTRIEGELUNGSMAGNETE	ST	2 396 526	2 594 469	2 664 815	49 818	50 030	48 424	17
3688 93	ELEKTRISCHE STEUER- U. VENTIL- MAGNETE	T	165	164	112				
3688 94	ELEKTRISCHE MAGNETVENTILE	ST	19 396	19 058	18 927	2 335	2 905	2 122	4
3688 98	ELEKTRISCHE VERRIEGELUNGS- U. ENTRIEGELUNGSMAGNETE	T	416	398	428				
3688 09	ELEKTRISCHE STEUER- U. VENTIL- MAGNETE	ST	280 546	335 153	359 624	11 583	11 700	12 378	6
3688 94	ELEKTRISCHE MAGNETVENTILE	T	1 156	1 322	1 225				
3688 98	ELEKTRISCHE MAGNETVENTILE	ST	2 294 893	2 571 770	2 452 513	46 907	51 742	48 485	10
3688 09	SONST. ELEKTROMAGNETISCHE GERAET- E	T	1 484	1 543	1 586				
3688	INSGESAMT	ST	1 463 564	1 601 739	1 496 575	86 218	93 043	93 808	22
3688 09	ZUBEHOER, EINZEL- U. ERSATZTEILE	T	125 177	132 241	122 805	25 216	16 432	18 881	10
3688	INSGESAMT	.	410	364	388	13 262	9 843	10 597	14
3689 10	ANDERE ELEKTROTECHNISCHE ERZEUG- NISSE	.	.	.	.	239 306	239 735	238 688	.
3689 20	ELEKTROZAUNGERAETE	T	58	67	44	2 287	2 359	1 546	3
3689 80	ELEKTRO-SCHMIEDEFEUERGERBLAESE U. DGL.	T	387	358	339	11 469	11 683	11 210	3
3689 09	SONST. ELEKTROTECHNISCHE ER- ZEUGNISSE	T	.	1 070	1 195	S	42 281	43 462	27
3689	ZUBEHOER, EINZEL- U. ERSATZTEILE INSGESAMT	T	514	701	463	17 613	20 609	17 416	21
3692 10	REPARATUREN, VEREDLUNG U. MONTA- GEN VON ERZEUGNISSEN DIESER GUETERGRUPPE	.	.	.	.	S	76 932	73 634	.
3692 30	REPARATUREN VON ELEKTROMOTOREN U. -GENE- RATOREN	.	.	.	.	141 489	133 283	144 578	170
3692 50	VON ELEKTRISCHEN HAUSHALTSGE- RAETEN	.	.	.	.	52 133	53 224	57 878	78
3692 80	VON RUNDUNK-, FERNSEH- U. PHONO- TECHNISCHEN GERAETEN U. EIN- RICHTUNGEN U. AE.	.	.	.	.	39 071	46 169	52 444	45
3692	VON SONST. ELEKTROTECHNISCHEN ERZEUGNISSEN	.	.	.	.	705 252	648 317	608 003	482
3692	INSGESAMT	.	.	.	.	937 945	880 993	863 003	.
3696 00	EIGENVEREDLUNG	.	.	.	.	.	.A	.A	1
3696 00	LOHNVEREDLUNG	.	.	.	.	.A	.A	.A	40
3697 21	MONTAGEN (EINSCHL. INSTALLATIONEN) VON SCHALTANLAGEN	.	.	.	.	386 133	335 406	398 113	190
3697 26	VON KABELN (VERLEGEN VON KABELN)	.	.	.	.	164 890	154 555	205 630	122
3697 28	VON FREILEITUNGEN	.	.	.	.	186 415	145 518	195 058	56
3697 29	VON FAHRLEITUNGEN	.	.	.	.	42 638	40 360	35 612	8

## 10 PRODUKTION NACH GUETERARTEN UND GUETERKLASSEN

MELDE- NR	ERZEUGNIS	EINHEIT	M E N G E			W E R T I N 1000 DM			ANZAHL DER BETR.
			1989 4. VJ	1990 8. VJ	1990 4. VJ	1989 4. VJ	1990 8. VJ	1990 4. VJ	1990 4. VJ
3697 51	VON NACHRICHTENTECHNISCHEN GE- RAETEN U. EINRICHTUNGEN	.	.	.	.	502 255	427 207	549 107	178
3697 70	VON MESS-, PRUEF-, REGEL-, STEUERUNGSGERAETEN U. -EIN- RICHTUNGEN	.	.	.	.	176 596	145 637	197 504	139
3697 80	VON SONST. ELEKTROTECHNISCHEN ERZEUGNISSEN	.	.	.	.	640 969	615 639	704 214	342
3697	INSGESAMT	.	.	.	.	2 109 896	1 864 822	2 285 238	.
FEINMECHANISCHE UND OPTISCHE ERZEUGNISSE, UHREN									
AUGENOPTIK									
FASSUNGEN FUER BRILLEN ODER AENNLICHE WAREN									
3711 26	AUS KUNSTSTOFF 1)	1000 ST	1 398	1 288	1 220	54 165	43 965	47 290	18
3711 27	AUS EDELMETALLEN ODER EDELME- TALLPLATTIERUNGEN 1)	1000 ST	.A	.A	.A	.A	.A	.A	4
3711 28	AUS UNEDLEN METALLEN ODER SONST. STOFFEN 1)	1000 ST	.A	.A	.A	.A	.A	.A	14
3711 30	FASSUNGSTEILE	1000 ST	991	1 539	1 211	19 440	26 799	28 719	13
3711 41	KONTAKTLINSEN	1000 ST	.	.	.	37 105	30 896	25 717	8
BRILLENGLAESER									
BEIDE FLAECHEN FERTIG BEARBEITET OHNE KORREKTIONSWIRKUNG									
3711 42	MIT KORREKTIONSWIRKUNG	1000 ST	38	122	25	276	630	107	7
3711 43	EINSTAERKENGLESER (UNIFOKAL) MEHRSTAERKENGLESER (MULTIFO- KAL)	1000 ST	4 828	5 776	5 968	66 354	78 196	81 105	21
3711 44	PROGRESSIV	1000 ST	.	998	1 074	S	72 008	78 211	21
3711 45	NICHTPROGRESSIV	1000 ST	.	1 027	1 014	S	40 801	39 516	18
3711 47	NUR EINE FLAECHE FERTIG BEARBEITET (SEMIFINISHED)	1000 ST	1 581	1 869	1 950	33 964	39 160	40 202	5
3711 62	OPTISCH NICHT BEARBEITET	1000 ST	3 189	2 613	2 692	2 761	2 075	2 105	5
3711 65	Sonnenbrillen	1000 ST	299	222	472	5 024	4 764	5 193	4
3711 66	ARBEITSSCHUTZBRILLEN SONST. SCHUTZBRILLEN Z.B. SPORTBRILLEN	1000 ST	1 843	1 420	2 094	13 136	9 839	13 026	7
3711 70	ANDERE VERGLASTE BRILLEN U. SEH- HILFEN	1000 ST	.A	.A	.A	.A	.A	.A	3
3711 80	BRILLENETUIS	1000 ST	.A	369	357	S	85 813	88 898	72
3711	INSGESAMT	.	.	.	.	438 769	470 704	484 746	2
UNGEFASSTE U. BEFASSTE OPTISCHE ELEMENTE									
UNGEFASSTE OPTISCHE ELEMENTE									
3712 11	OPTISCHE FASERN SOWIE BUENDEL U. KABEL AUS OPTISCHEN FASERN	KG	.	207 848	241 574	S	6 581	6 454	5
3712 17	UNGEFASSTE OPTISCHE ELEMENTE SONSTIGER ART	ST	.	3 329 849	4 259 726	S	36 201	36 012	31
3712 51	BEFASSTE OPTISCHE ELEMENTE	ST	.	26 610	27 896	S	8 974	8 836	8
3712 55	OBJEKTIVE FUER FERNGLAESER, MIKROSKEPE U.AE.	ST	.	25 061	24 537	S	2 348	2 518	7
3712	FILTER U. SONST. BEFASSTE OP- TISCHE ELEMENTE	ST	.	.	.	S	54 104	53 820	.
OPTISCHE MIKROSKEPE (OHNE ELEK- TRONENMIKROSKEPE)									
3713 12	STEREOMIKROSKEPE	ST	2 528	2 781	3 429	13 641	17 878	15 204	5
3713 51	MIKROSKEPE SONSTIGER ART FUER MIKROFOTOGRAFIE, MIKROKI- NEMATOGRAFIE ODER MIKROPRO- JEKTION 2)	ST	.	.	.	.	.	.	.
3713 54	FUER MESS- U. ZENTRIERZWECKE 3)	ST	.A	1 271	1 886	.A	5 182	3 895	2
3713 57	FUER SONST. ZWECKE	ST	.	5 997	7 341	S	14 848	7 470	5
3713 09	TEILE U. ZUBEHOER FUER OPTISCHE MIKROSKEPE	ST	.	.	.	S	42 779	31 695	8
3713	INSGESAMT	.	.	.	.	S	80 697	58 264	7
FERNGLAESER, FERNROHRE U. ANDERE ASTRONOMISCHE GERAETE									
3715 10	FERNGLAESER	ST	.A	42 198	40 680	.A	20 169	19 714	8
3715 50	FERNROHRE, OPTISCHE TELESKOPE U. ANDERE ASTRONOMISCHE INSTRUMENTE	ST	.A	012	6 931	.A	5 434	2 895	3
3715 09	TEILE U. ZUBEHOER FUER FERN- GLAESER, FERNROHRE U. ANDERE ASTRONOMISCHE GERAETE	ST	.	.	.	10 570	5 700	6 335	3
3715	INSGESAMT	.	.	.	.	S	31 303	28 944	.
GERAETE FUER GEOAESIE, TOPOGRA- PHIE, FOTOGRAMMETRIE U. HYDRO- GRAPHIE									
1717 30	THEODOLITE U. TACHYMETER	ST	.	659	519	S	9 941	6 724	5
1717 60	NIVELLIERINSTRUMENTE	ST	.	2 458	2 552	S	3 068	2 460	5
1717 90	ANDERE GEOAETISCHE, TOPOGRA- PHISCHE, OZEANOGRAPHISCHE U. HYDROGRAPHISCHE GERAETE; FOTO- GRAMMETRISCHE GERAETE	ST	.	1 050	1 100	S	10 108	8 954	6

1) FUER DIE KLASSIFIZIERUNG VON FASSUNGEN NACH DEM HERSTELLUNGSMATERIAL IST DAS MITTELTEIL (NICHT DER BUEGEL) MASSGEBEND.  
EINE SCHMUCKELEMENTE BLEIBEN UNBERUECKSICHTIGT. - 2) IN MELDENUMMER 3713 54 ENTHALTEN. - 3) ENTHAELT AUCH DIE MELDENUMMER 3713 51.

## 10 PRODUKTION NACH GUETERARTEN UND GUETERKLASSEN

MELDE- NR	ERZEUGNIS	EINHEIT	M E N G E			W E R T I N 1000 DM			ANZAHL DER BETR.
			1989 4. VJ	1990 3. VJ	1990 4. VJ	1989 4. VJ	1990 3. VJ	1990 4. VJ	1990 4. VJ
3717 09	TEILE U. ZUBEHOER FUER GERAETE FUER GEODAESIE, TOPOGRAPHIE, FOTOGRAMMETRIE U. HYDROGRAPHIE	.	.	.	.	S	12 626	8 789	13
3717	INSGESAMT	.	.	.	.	S	35 743	26 927	.
	ANDERE OPTISCHE GERAETE AUGENAERZTLICHE INSTRUMENTE U. GERAETE, DIE OPTISCHE STRAHLEN VERWENDEN								
3719 11	OPHTHALMOLOGISCHE DIAGNOSEGE- RAETE	ST	.	9 597	10 956	S	16 718	17 973	5
3719 15	SONSTIGE AUGENOPTISCHE INSTRU- MENTE U. GERAETE	ST	.A	.A	.A	.A	.A	.A	3
3719 20	MEDIZINISCHE ENDOSKOPE	ST	24 162	24 291	29 651	92 278	74 090	95 414	9
3719 30	OPTISCHE MESSGERAETE FUER CHEMI- SCHE U. PHYSIKALISCHE UNTER- SUCHUNGEN	ST	2 780	2 568	2 811	33 984	28 534	31 585	7
3719 50	OPTISCHE GERAETE ZUM MESSEN ODER PRUEFEN VON GEOMETRISCHEN GROESSEN	ST	.A	1 918	3 298	.A	68 618	57 529	11
3719 91	OPTISCHE GERAETE ZUM MESSEN ODER PRUEFEN VON SONST. NICHT- ELEKTRISCHEN GROESSEN	ST	.A	1 266	1 044	.A	377	506	3
3719 95	ZIELFERNROHRE FUER WAFFEN; PE- RISKOPE; FERNROHRE FUER MA- SCHINEN U. GERAETE	ST	.A	10 191	8 839	.A	17 878	21 330	7
3719 99	SONSTIGE OPTISCHE GERAETE	.	.	.	.	S	6 284	7 759	13
3719 07	TEILE U. ZUBEHOER FUER OPTISCHE GERAETE FUER AU- GENAERZTE U. FUER MEDIZINI- SCHE ENDOSKOPE	.	.	.	.	.A	.A	.A	2
3719 09	FUER ANDERE OPTISCHE GERAETE	.	.	.	.	S	12 133	7 277	9
3719	INSGESAMT	.	.	.	.	S	230 595	245 632	.
	FOTOAPPARATE								
3721 10	FOTOAPPARATE ZUR AUFNAHME VON DOKUMENTEN AUF MIKROFILM, MI- KROFICHE ODER AND. MIKROTRAEGER	ST	.	314	325	S	6 912	7 580	5
3721 40	SPEZIALFOTOAPPARATE	ST	.	19 042	20 156	S	9 957	10 972	6
3721 70	ANDERE FOTOAPPARATE	ST	15 961	4 204	5 869	21 001	13 210	16 856	4
3721	INSGESAMT	.	.	.	.	S	30 079	35 408	.
	FOTOKOPIERAPPARATE								
3723 10	ELEKTROSTATISCHE FOTOKOPIERAPPA- RATE	ST	36 744	35 596	40 955	184 173	159 678	194 643	8
3723 50	ANDERE FOTOKOPIER- SOWIE THERMO- KOPIERAPPARATE	ST	1 902	1 225	1 516	19 220	30 224	42 181	4
3723	INSGESAMT	.	.	.	.	203 393	189 902	236 824	.
	PROJEKTIONS- U. KINOGERAETE								
3725 11	STEBILDWERFER LESEGERAETE FUER MIKROFILME, MIKROFICHE ODER ANDERE MIKRO- TRAEGER	ST	.	6 985	7 440	S	7 448	8 276	7
3725 12	DIAPROJEKTOREN	ST	125 382	101 931	135 845	36 003	26 941	35 937	9
3725 14	ANDERE STEHBILDWERFER	ST	.	33 721	37 798	S	18 040	22 115	9
3725 20	FOTOGRAFISCHE VERGROESSERUNGS- ODER VERKLEINERUNGSAPPARATE	ST	.A	.A	.A	.A	.A	.A	3
3725 30	FILMKAMERAS	ST	.A	.A	.A	.A	.A	.A	1
3725 40	FILMVORFUEHRAPPARATE	ST	.A	.A	.A	.A	.A	.A	2
3725	INSGESAMT	.	.	.	.	S	64 775	86 270	.
	GERAETE FUER FOTOGRAFISCHE U. KI- NEMATOGRAFISCHE LABORATORIEN, LICHTBILDWAENDE								
3727 10	FILMENTWICKLUNGSAUTOMATEN, AU- TOMATEN ZUR ANFERTIGUNG VON ABZUEGEN AUF FOTOGRAFISCHEM PAPIER IN ROLLEN	ST	.A	4 978	4 580	.A	28 134	32 547	13
3727 30	MIKROFILMKOPIER- U. MIKROFILM- ENTWICKLUNGSGERAETE	ST	.	370	377	S	2 917	4 147	6
3727 50	ANDERE GERAETE FUER KINEMATO- GRAFISCHE U. FUER FOTOGRAFI- SCHE LABORATORIEN	ST	.A	46 817	63 321	.A	10 337	13 880	13
3727 90	LICHTBILDWAENDE	ST	.A	44 563	60 138	.A	7 831	8 251	13
3727	INSGESAMT	.	.	.	.	S	49 219	58 825	.
	ZUBEHOER U. TEILE FUER FOTO-, PROJEKTIONS- U. KINOGERAETE								
3729 11	TEILE U. ZUBEHOER FUER FOTOKO- PIER- U. THERMOKOPIERAPPARATE	.	.	.	.	S	22 447	19 978	.
3729 21	TEILE U. ZUBEHOER FUER GERAETE FUER FOTOGRAFISCHE U. KINEMA- TOGRAFISCHE LABORATORIEN SOWIE FUER LICHTBILDWAENDE	.	.	.	.	S	4 961	5 208	1
	TEILE U. ZUBEHOER FUER FOTO- APPARATE, FILMKAMERAS, PROJEK- TOREN, FOTOGRAFISCHE ODER KI- NEMATOGRAFISCHE VERGROESSE- RUNGS- ODER VERKLEINERUNGS- APPARATE								
3729 30	STATIVE FUER FOTOAPPARATE U. FILMKAMERAS	ST	23 351	21 896	21 927	10 450	7 438	12 070	.
3729 40	BELICHTUNGSMESSER GEFASSTE OPTISCHE ELEMENTE	ST	.A	.A	.A	.A	.A	.A	.



## 10 PRODUKTION NACH GUETERARTEN UND GUETERKLASSEN

MELDE- NR	ERZEUGNIS	EINHEIT	M E N G E			W E R T I N 1000 DM			ANZAHL DER BETR.
			1989 4. VJ	1990 3. VJ	1990 4. VJ	1989 4. VJ	1990 3. VJ	1990 4. VJ	1990 4. VJ
3729 51	OBJEKTIVE FUER FOTAPPARATE, FILMKAMERAS, PROJEKTOREN, FOTOGRAFISCHE ODER KINEMA- TOGRAFISCHE VERGROESSERUNGS- ODER VERKLEINERUNGSAPPARATE	ST	.A	100 763	152 403	.A	34 699	38 007	12
3729 55	FILTER U. SONST. BEFASSTE OPTISCHE ELEMENTE FUER FOTO- APPARATE, FILMKAMERAS, PRO- JEKTOREN, FOTOGRAFISCHE ODER KINEMATOGRAFISCHE VER- GROESSERUNGS- ODER VERKLEI- NERUNGSAPPARATE	ST	.A	.A	.A	.A	.A	.A	6
3729 91	ANDERE TEILE U. ZUBEHOER FUER FOTOAPPARATE	.	.	.	.	S	10 793	11 734	8
3729 95	FUER PROJEKTIONS- U. KINOGE- RAETE	.	.	.	.	S	2 272	4 609	9
3729	INSGESAMT	.	.	.	.	S	88 337	98 000	.
3751 10	GERAETE FUER OZEANOGRAPHIE, HYDRO- LOGIE, METEOROLOGIE U. GEOPHYSIK HYDROLOGISCHE GERAETE	ST	.	1 291	1 319	S	5 627	5 937	4
3751 41	METEOROLOGISCHE GERAETE THERMOMETER FUER METEOROLOGI- SCHE ZWECKE	ST	.	31 467	40 124	S	1 349	1 260	8
3751 43	BAROMETER	ST	.	107 510	126 315	S	4 657	6 036	8
3751 45	HYGRO-, PSYCHROMETER, KOMBI- NIERTE THERMO-, BARO-, HYGRO- METER, FUER METEOROLOGISCHE ZWECKE	ST	.	27 841	35 996	S	1 844	1 790	6
3751 49	ANDERE METEOROLOGISCHE GERAETE KOMPASSE U. NAVIGATIONSGERAETE, FEINMECHANISCH	ST	.	704 808	1 237 142	S	14 495	12 300	13
3751 61	KOMPASSE FUER NAUTISCHE ODER AERONAUTISCHE ZWECKE	ST	370	518	391	12 512	20 358	12 142	4
3751 64	SONST. KOMPASSE	ST	19 674	21 997	21 766	808	1 523	1 192	4
3751 67	FEINMECHANISCHE NAVIGATIONS- GERAETE	ST	3 582	3 865	4 315	3 102	5 546	4 289	6
3751 70	GEOPHYSIKALISCHE GERAETE	ST	773	744	807	4 678	3 338	4 066	5
3751 08	TEILE U. ZUBEHOER FUER GERAETE FUER OZEANOGRAPHIE, HYDROLOGIE, METEOROLOGIE U. GEOPHYSIK	ST	.	.	.	S	1 891	789	5
3751	INSGESAMT	.	.	.	.	S	60 628	49 801	.
3752 11	ZEICHENMASCHINEN, ZEICHENTISCHE, ZEICHEN- U. MATHEMATISCHE INSTRU- MENTE	ST	350 973	353 664	322 279	4 628	4 581	4 298	6
3752 15	REISSZEUZE	ST	610 300	830 149	669 985	1 966	2 774	2 370	4
3752 32	REISSZEUZEINZELINSTRUMENTE	ST	38 015	34 767	35 714	11 519	8 109	9 336	6
3752 35	ZEICHENMASCHINEN	ST	115 563	175 050	172 502	11 300	9 507	11 324	5
3752 40	PRAEZISIONSMASSTAEBE	ST	264 275	236 807	232 270	2 182	1 932	2 194	3
3752 50	ANDERE ZEICHEN- U. RECHEN- INSTRUMENTE U. -GERAETE	ST	477 745	774 343	707 041	4 990	5 336	5 314	5
3752 08	TEILE U. ZUBEHOER FUER ZEICHEN- MASCHINEN, ZEICHENTISCHE, ZEI- CHEN- U. MATHEMATISCHE INSTRU- MENTE	.	.	.	.	2 385	2 046	2 709	5
3752	INSGESAMT	.	.	.	.	38 970	34 285	37 545	.
3753 41	FEINMECHANISCHE GERAETE ZUM MESSEN ODER PRUEFEN VON GEOME- TRISCHEN GROSSSEN	ST	.	30 239	42 552	S	9 623	12 887	7
3753 43	LAENGENMESSINSTRUMENTE FUER DEN HANDGEBRAUCH	ST	862 340	755 131	826 324	19 470	19 383	22 049	32
3753 49	MESSSCHRAUBEN U. MESSSCHIEBER LEHRDORNE, -RINGE, ENDMASSE U. ANDERE NICHTANZEIGENDE LEHREN	ST	.	39 773	23 890	S	10 425	8 635	7
3753 60	SONST. LAENGENMESS- U. -PRUEFGERAETE FUER DEN HANDGEBRAUCH	ST	.	279 105	285 507	S	57 019	59 352	32
3753 09	MASCHINEN, INSTRUMENTE, APPARA- TE U. GERAETE ZUM MESSEN ODER PRUEFEN VON GEOMETRISCHEN GROSSSEN, NICHT FUER DEN HAND- GEBRAUCH	ST	.	.	.	S	3 237	4 431	11
3753	INSGESAMT	.	.	.	.	S	99 687	107 354	.
754 21	ANDERE FEINMECHANISCHE MESS- U. REGELGERAETE	ST	2 112 917	2 047 968	2 320 984	105 188	84 040	100 672	13
754 25	FEINMECHANISCHE GESCHWINDIG- KEITS- U. DREHZAHLMESSER	ST	260 037	280 140	320 246	10 281	10 913	11 501	13
754 31	FEINMECHANISCHE ZAEHLER (OHNE GAS- U. FLUESSIGKEITZAEHLER)	ST	2 377 618	1 593 671	2 367 666	22 935	16 871	17 685	5
754 33	FEINMECHANISCHE GERAETE ZUM MESSEN DER TEMPERATUR U. DER WAERMEMENGE	ST	.	1 290 663	1 411 625	S	17 001	18 442	16
754 39	FEINMECHANISCHE TEMPERATUR- MESSUMFORMER	ST	.	.	.	S	.	.	.
754 39	FEINMECHANISCHE THERMOMETER FUER TECHNISCHE ZWECKE	ST	.	.	.	S	.	.	.

## 10 PRODUKTION NACH GUETERARTEN UND GUETERKLASSEN

MELDE- NR	ERZEUGNIS	EINHEIT	M E N G E			W E R T I N 1000 DM			ANZAHL DER BETR.
			1989 4. VJ	1990 3. VJ	1990 4. VJ	1989 4. VJ	1990 3. VJ	1990 4. VJ	
3754 35	FEINMECHANISCHE U. OPTISCHE PYROMETER	ST	.A	-	-	.A	-	-	-
3754 37	FEINMECHANISCHE GERAETE ZUM MESSEN ODER UEBERWACHEN DER WÄRMEMENGE	ST	.A	.A	.A	.A	.A	.A	4
3754 41	FEINMECHANISCHE GERAETE ZUR BESTIMMUNG DER FEUCHTIGKEIT VON LUFT U. GASEN FÜR TECHNISCHE ZWECKE	ST	.A	8 003	17 209	.A	4 797	4 927	5
3754 43	FEINMECHANISCHE GERAETE ZUM MESSEN ODER UEBERWACHEN DES DURCHFLOSSES VON FLÜESSIGKEITEN	ST	.A	63 334	66 592	.A	24 739	28 268	11
3754 45	FEINMECHANISCHE GERAETE ZUM MESSEN ODER UEBERWACHEN DER FUELLHOEHE VON FLÜESSIGKEITEN	ST	.A	1 123 104	1 118 440	.A	21 906	21 801	10
3754 46	FEINMECHANISCHE GERAETE ZUM MESSEN ODER UEBERWACHEN DES DRUCKES	ST	10 755 560	10 428 117	10 025 487	111 113	115 447	114 113	85
3754 47	FEINMECHANISCHE DRUCKMESS- U. DIFFERENZDRUCKMESSUMFORMER	ST	61 722	46 666	49 744	24 909	25 641	22 519	8
3754 49	FEINMECHANISCHE GERAETE ZUM MESSEN ODER UEBERWACHEN ANDERER VERAENDERLICHER GROSSEN VON GASEN ODER FLÜESSIGKEITEN	ST	.A	111 219	60 690	.A	12 754	16 522	11
3754 62	DICHTEMESSER (ARAEOMETER; SENKWAAGEN) U. AEMNLICHE SCHWIMMENDE VORRICHTUNGEN	ST	.A	.A	.A	.A	.A	.A	2
3754 63	FEINMECHANISCHE MESSGERAETE FÜR CHEMISCHE U. PHYSIKALISCHE UNTERSUCHUNGEN	ST	.	2 688	3 247	S	11 522	12 766	13
3754 69	FEINMECHANISCHE GERAETE ZUM MESSEN SONST. NICHTELEKTRISCHER GROSSEN	ST	.A	34 232	37 987	.A	25 395	26 410	12
	FLÜESSIGKEITSAEHLER								
3754 72	HAUS-WASSERZAEHLER GEMAESS DIN ISO 4064 TEIL 1	ST	553 180	795 147	808 650	22 464	32 148	33 684	12
3754 75	ANDERE WASSERZAEHLER	ST	15 993	39 920	40 426	14 344	21 256	26 196	6
3754 79	SONST. FLÜESSIGKEITSAEHLER	ST	84 809	124 183	125 432	31 313	28 054	30 198	6
	GASZAEHLER (OHNE STATIONSGASZAEHLER)								
3754 81	FÜR DEN NIEDERDRUCKBEREICH (BIS 1 BAR) 1)	ST	.	.	.	S	.	.	8
3754 89	FÜR DEN HOCHDRUCKBEREICH (UEBER 1 BAR) 2)	ST	.	286 216	249 443	S	33 362	30 981	1
3754 91	FEINMECHANISCHE REGELGERAETE	ST	.	128 335	162 361	S	11 229	12 533	7
3754 93	FEINMECHANISCHE THERMOSTATE	ST	.	446 760	426 397	S	32 585	34 962	8
3754 95	FEINMECHANISCHE DRUCKREGELGERAETE	ST	.	80 454	89 099	S	6 120	6 885	5
3754 99	HYDRAULISCHE ODER PNEUMATISCHE REGELGERAETE	ST	.	188 748	151 553	S	29 270	26 707	4
3754 07	SONST. FEINMECHANISCHE REGELGERAETE	ST	.	.	.	S	.	.	4
3754 07	TEILE U. ZUBEHOER FÜR GAS- U. FLÜESSIGKEITSAEHLER	.	.	.	.	S	31 642	37 198	17
3754 09	FÜR ANDERE FEINMECHANISCHE MESSGERAETE SOWIE FÜR FEINMECHANISCHE REGELGERAETE	.	.	.	.	S	76 203	76 865	65
3754	INSGESAMT	.	.	.	.	S	675 610	716 397	.
	NICHTMEDIZINISCHE ATMUNGSGERAETE								
3757 10	UMGEBUNGSLUFTABHAENIGKE ATMUNGSGERAETE	ST	.	2 231 664	2 518 353	S	42 605	55 709	.
3757 50	ANDERE NICHTMEDIZINISCHE ATMUNGSGERAETE	ST	.A	.A	.A	.A	.A	.A	.
3757 09	TEILE U. ZUBEHOER FÜR NICHTMEDIZINISCHE ATMUNGSGERAETE	.	.	.	.	.A	.A	.A	.
3757	INSGESAMT	.	.	.	.	S	62 031	79 507	.
	ANDERE FEINMECHANISCHE GERAETE								
3759 10	PRAEZISIONSWAAGEN	ST	25 746	22 957	25 700	54 965	46 088	51 897	.
3759 30	ZENTRIFUGEN FÜR LABORATORIEN	ST	7 759	7 045	9 230	21 193	19 740	24 978	.
3759 40	LABORGERAETE ZUM FILTRIEREN ODER REINIGEN VON FLÜESSIGKEITEN	ST	.	17 340	31 260	S	8 656	10 240	.
3759 50	SPEZIELLE LABORGERAETE ZUM MISCHEN, KNETEN, ZERKLEINERN, MAHLEN, SIEBEN, SICHTEN, HOMOGENISIEREN, EMULGIEREN ODER RUEHREN	ST	.	33 781	41 965	S	2 659	3 890	.
	GERAETE U. MODELLE ZU VORFUEHRZWECKEN U. UNTERRICHT								
3759 71	VON DER FÜR DEN UNTERRICHT IN PHYSIK, CHEMIE ODER TECHNIK VERWENDETEN ART	ST	.	234 960	322 023	S	26 594	35 919	1
3759 75	SONSTIGER ART	ST	.	35 639	43 562	S	6 798	9 199	1
3759 80	SONSTIGE FEINMECHANISCHE GERAETE	.	.	.	.	S	62 308	93 755	2
3759 07	TEILE U. ZUBEHOER FÜR GERAETE U. MODELLE ZU VORFUEHRZWECKEN	.	.	.	.	S	631	638	.
3759 09	FÜR ANDERE FEINMECHANISCHE GERAETE	.	.	.	.	S	54 385	53 674	2
3759	INSGESAMT	.	.	.	.	S	227 859	284 190	.

1) IN MELDENUMMER 3754 89 ENTHALTEN. - 2) ENTHAELT AUCH DIE MELDENUMMER 3754 81.

## 10 PRODUKTION NACH GUETERARTEN UND GUETERKLASSEN

MELDE- NR	ERZEUGNIS	EINHEIT	M E N G E			W E R T I N 1000 DM			ANZAHL DER BETR.
			1989 4. VJ	1990 3. VJ	1990 4. VJ	1989 4. VJ	1990 3. VJ	1990 4. VJ	
3761 11	MEDIZINISCHE GERAETE SPRITZEN (OHNE GANZGLAS- SPRITZEN)	1000 ST	124 821	107 468	134 832	15 746	15 865	17 489	9
3761 14	HOHLNADELN AUS METALL	1000 ST	.A	80 135	91 012	.A	9 667	10 487	7
3761 17	OPERATIONSNAEHNADEN	1000 ST	.A	.A	.A	.A	.A	.A	2
3761 19	ANDERE NADELN, KANULEN, KATHE- TER U.DGL.	1000 ST	.A	.A	.A	.A	.A	.A	13
3761 31	BOHRINSTRUMENTE U. -WERKZEUGE FUER ZAHNAERZTLICHE BOHR- MASCHINEN	1000 ST	24 655	19 261	25 794	46 437	41 650	48 825	11
3761 35	SONST. ZAHNAERZTLICHE GERAETE U. INSTRUMENTE	1000 ST	.A	6 458	6 408	.A	51 696	59 964	23
3761 40	AUGENAEZTLICHE INSTRUMENTE U. GERAETE	1000 ST	.A	38	41	.A	5 817	5 883	9
3761 51	BLUTDRUCKMESSGERAETE	ST	86 196	83 806	104 436	5 849	5 559	6 779	3
3761 55	ANDERE MEDIZINISCHE UNTERSU- CHUNGSGERAETE	ST	.A	877 064	882 694	.A	37 858	39 744	13
3761 60	KUENSTLICHE NIEREN	ST	.A	.A	.A	.A	.A	.A	1
3761 71	GERAETE FUEER DIE MECHANOTHERAPIE U. PSYCHOTECHNIK	ST	.A	.A	.A	.A	.A	.A	1
3761 75	GERAETE FUEER OZON-, SAUERSTOFF-, AEROSOL- U. ATMUNGSTHERAPIE, BEATHUNGSGERAETE ZUM WIEDERBE- LEBEN	ST	.A	.A	.A	.A	.A	.A	3
3761 81	TRANSFUSIONSGERAETE (EINSCHL. INFUSIONSGERAETEN)	1000 ST	79 541	72 351	82 528	115 793	111 867	95 517	11
3761 85	APPARATE U. GERAETE FUEER ANAESTHESIE	ST	.	84 519	130 994	S	33 064	50 109	5
3761 90	SONST. MEDIZINISCHE GERAETE U. INSTRUMENTE	ST	.A	15 187 468	14 189 945	.A	122 794	142 214	62
3761 08	TEILE U. ZUBEHOER FUEER MEDIZINI- SCHE GERAETE	.	.	.	.	S	66 320	72 462	34
3761	INSGESAMT	.	.	.	.	S	565 818	628 109	.
3765 31	STERILISIERAPPARATE, MEDIZINISCH- CHIRURGISCHE MOEBEL, DENTAL- STUEHLE U.DGL.	ST	450	1 941	550	21 098	9 672	10 182	9
3765 35	STERILISIERAPPARATE FUEER MEDI- ZINISCHE ODER CHIRURGISCHE ZNECKE ODER FUEER LABORATORIEN	ST	4 789	5 868	5 669	7 924	7 238	10 497	3
3765 41	STATIONAER TRANSPORTABEL	ST	12 874	12 037	13 118	27 859	23 180	28 302	14
3765 45	SPEZIALTISCHE, -BAENKE, -STUEH- LE ZUR UNTERSUCHUNG, OPERATION ODER KRANKENBEHANDLUNG	ST	1 770	1 390	1 682	20 885	17 817	21 160	4
3765 49	ZAHNAERZTLICHE BEHANDLUNGS- STUEHLE (DENTALSTUEHLE) U.AE. STUEHLE MIT SCHWENK-, KIPP- U. HEBEVORRICHTUNG	ST	67 946	78 690	127 604	39 643	40 503	53 552	18
3765 08	SONST. MEDIZINISCH-CHIRURGI- SCHE MOEBEL	ST	.	.	.	S	8 055	9 802	9
3765	TEILE FUEER STERILISIERAPPARATE, MEDIZINISCH-CHIRURGISCHE MOE- BEL, DENTALSTUEHLE U.DGL.	.	.	.	.	S	106 445	133 495	.
3765	INSGESAMT	.	.	.	.	S	106 445	133 495	.
3767 11	ORTHOPAEDIEMECHANISCHE ERZUEG- NISSE	ST	1 470 296	1 601 444	1 813 164	35 810	39 559	45 194	15
3767 15	KRAMPFADERSTRUEMPFE	ST	127 485	107 819	81 753	6 392	6 897	7 226	52
3767 20	MEDIZINISCHE LEIBBINDEN	ST	439 413	485 039	544 231	11 293	13 659	14 037	40
3767 31	STUMPFSTRUEMPFE, ORTHOPAEDISCHE SUSPENSORIEN U. BANDAGEN, BRUCHBAENDER	ST	820 450	795 945	894 621	8 027	8 247	9 313	9
3767 35	FUSSSTUETZENROHLINGE	ST	402 608	456 579	626 820	7 342	7 615	8 679	43
3767 40	FUSSSTUETZEN, ENGEFORMT	ST	167 941	156 041	146 553	19 029	18 880	18 296	60
3767 71	ANDERE ORTHOPAEDISCHE STUETZ- APPARATE	ST	.	.	.	252 621	234 138	278 938	389
3767 75	ZAHNPROTHESEN, NACH INDIVIDU- ELLEN ABDRUECKEN GEFERTIGT	.	.	.	.	37 827	32 288	40 421	112
3767 83	TEILE FUEER DIE ZAHNPROTHETIK	ST	.	209 691	235 743	S	39 821	44 227	10
3767 86	KUENSTLICHE GELENKE	ST	.	130 534	130 652	S	9 440	8 847	7
3767 87	ANDERE IMPLANTATE	ST	87 864	79 418	91 857	29 556	16 813	18 483	14
3767 87	ORTHOPAEDISCHE PASSTEILE FUEER PROTHESEN	KG	41 113	80 825	70 817	15 308	17 532	19 825	54
3767 89	PROTHESEN (OHNE ZAHN- U. AUGEN- PROTHESEN)	ST	.	.	.	S	27 064	29 778	33
3767 90	SONST. ORTHOPAEDIEMECHANISCHE ERZEUGNISSE	.	.	.	.	S	7 732	10 171	16
3767 09	TEILE U. ZUBEHOER FUEER ORTHO- PAEDIEMECHANISCHE ERZEUGNISSE	.	.	.	.	5 601	479 455	554 436	.
1767	INSGESAMT	.	.	.	.	S	479 455	554 436	.
1771 11	ARM- u. TASCHEN- U. AEHNLICHE UHREN MIT KLEINUHRWERK	ST	.A	38 537	36 485	.A	26 530	24 794	7
1771 15	ARM- u. TASCHEN- U. AEHNLICHE UHREN, MIT EINEM GEHAEU- SE AUS EDELMETALL ODER -PLAT- TIERUNGEN AUF EDELMETALL	ST	.A	11 320	9 932	.A	3 022	2 762	5
1771 41	ELEKTRISCH	ST	.A	.	.	.A	.	.	2
1771 45	NICHELEKTRISCH	ST	.A	1 789	2 068	.A	609	653	3
1771 41	TASCHEN- U. AEHNLICHE UHREN, MIT EINEM GEHAEUSE AUS EDELMET- TALL ODER -PLATTIERUNGEN AUF EDELMETALL	ST	.	.	.	.	.	.	.
1771 45	ELEKTRISCH 1)	ST	.	.	.	.	.	.	.
1771 45	NICHELEKTRISCH 2)	ST	.	.	.	.	.	.	.

) IN MELDENUMMER 3771 45 ENTHALTEN. - 2) ENTHAELT AUCH DIE MELDENUMMER 3771 41.

## 10 PRODUKTION NACH GUETERARTEN UND GUETERKLASSEN

MELDE- NR	ERZEUGNIS	EINHEIT	M E N G E			W E R T I N 1000 DM			ANZAHL DER BETR.
			1989 4. VJ	1990 3. VJ	1990 4. VJ	1989 4. VJ	1990 3. VJ	1990 4. VJ	
3771 71	ARMANDUHRN, MIT EINEM GEHAEU- SE AUS SONST. MATERIAL	ST	.A	511 413	619 828	.A	28 759	39 676	12
3771 75	ELEKTRISCH NICHTELEKTRISCH	ST	.A	134 098	181 701	.A	6 448	9 673	10
3771 81	TASCHEN- U. AEHNLICHE UHREN, MIT EINEM GEHAEUSE AUS SONST. MATERIAL	ST	.A	21 083	31 011	.A	1 101	1 544	5
3771 85	ELEKTRISCH	ST	.A	62 356	60 650	.A	2 574	2 417	6
3771 90	NICHTELEKTRISCH	ST	.A	69 386	36 851	.A	873	1 029	3
3771	ANDERE UHREN MIT ELEKTRISCHEM OD. NICHTELEKTRISCHEM UHRWERK INSGESAMT	ST	.A	768 431	978 526	67 300	69 916	82 548	.
3773 12	ANDERE UHREN (OHNE ELEKTRISCHE UHRENANLAGEN, ZEITKONTROLLAPPA- RATE, ZEITMESSER, RADIOUHREN U. ZEITAUSLOESER WECKER ELEKTRISCH MIT BATTERIE ODER AKKUMULATOR BETRIEBEN	ST	3 843 093	2 941 242	3 511 722	46 614	36 664	48 258	14
3773 15	FUER NETZANSCHLUSS NICHTELEKTRISCH	ST	.A	16 045	22 925	.A	391	632	3
3773 31	GROSSWECKER 1)	ST							2
3773 38	SONST. WECKER 2)	ST	383 678	235 235	206 484	5 996	3 727	3 141	4
3773 52	HANDUHRN, ELEKTRISCH	ST	.A	141 866	194 744	.A	2 558	4 950	9
3773 53	KUECHENUHREN ANDERE ELEKTRISCHE HANDUHRN	ST	.A	159 716	240 027	.A	8 597	13 380	20
3773 54	HANDUHRN, NICHTELEKTRISCH	ST	46 693	44 055	47 934	4 573	4 520	4 961	6
3773 57	KUCKUCKSUHREN	ST	54 124	59 336	68 474	595	615	728	3
3773 58	JOCKELEUHREN	ST	28 211	27 255	34 007	5 285	5 140	5 056	8
3773 91	SONST. HANDUHRN	ST	.A	532 193	659 033	.A	17 851	23 731	7
3773 92	JAHRESUHREN, ELEKTRISCH	ST	.A	521 406	560 049	.A	9 028	10 445	12
3773 93	TISCH- U. KAMINUHREN, ELEKTRISCH	ST	.A	3 075	3 830	.A	677	873	4
3773 96	SONST. ELEKTRISCHE UHREN	ST	.A	122 675	141 526	.A	6 961	7 970	7
3773 97	SONST. NICHTELEKTRISCHE UHREN	ST	.A	2 003	3 685	.A	2 610	4 409	7
3773	INSGESAMT	ST	5 899 007	4 806 102	5 694 440	122 628	99 339	127 334	.
3774 00	ARMATURBRETTUHREN U.AE. FUEH KRAFTFAHRZEUGE, LUFTFAHRZEUGE, SCHIFFE ODER ANDERE FAHRZEUGE	ST	1 927 680	1 571 816	1 863 892	59 571	41 687	47 754	5
3775 10	NICHTELEKTRISCHE ZEITKONTROLL- APPARATE, ZEITMESSER U. ZEIT- AUSLOESER	ST	.A	-	-	.A	-	-	-
3775 20	ARBEITSZEITREGISTRIERUHREN	ST	304 657	237 873	294 466	2 607	1 986	2 371	9
3775 60	KURZZEITMESSER ANDERE ZEITKONTROLLAPPARATE, ZEITMESSER U. -AUSLOESER MIT NICHTELEKTRISCHEM UHRWERK	ST	.A	28 591	46 079	.A	830	1 085	5
3775	INSGESAMT	ST	376 062	266 464	340 545	12 675	2 816	3 456	.
3779 22	UHRWERKE, UHRROHWERKE U. EINZEL- TEILE FUEH UHREN KLEINUHRWERKE, ELEKTRISCH U. NICHTELEKTRISCH	ST *	.A	.A	.A	.	.	.	.
3779 24	DARUNTER ZUM ABSATZ BESTIMMT ANDERE UHRWERKE	ST *	.A	1 377 939	1 421 537	.A	11 040	11 570	3
3779 27	ELEKTRISCH DARUNTER ZUM ABSATZ BESTIMMT NICHTELEKTRISCH	ST *	.A	10 358 511	12 635 576	.	.	.	.
3779 32	DARUNTER ZUM ABSATZ BESTIMMT GEHAEUSE U. GEHAEUSETEILE FUEH ARMAND-, TASCHEN- U. AEHNLI- CHE UHREN MIT KLEINUHRWERK	ST *	.A	7 869 481	9 580 254	.A	32 302	40 863	10
3779 36	GEHAEUSE AUS EDELMETALL ODER EDELMETALLPLATTIERUNGEN AUF EDELMETALL	ST	284 984	312 187	322 415	13 507	13 553	14 521	8
3779 38	GEHAEUSE AUS ANDEREM MATERIAL	ST	.A	.A	.A	.A	.A	.A	1
3779 52	GEHAEUSE FUEH ANDERE UHREN	ST	92 387	74 010	97 370	4 025	3 068	3 986	4
3779 58	GEHAEUSETEILE FUEH ANDERE UHREN	KG	.A	406 550	646 474	.A	4 527	9 807	4
3779 91	UHRFEDERN	ST	10 802 084	10 583 467	10 611 937	1 535	1 482	1 459	3
3779 95	ZIFFERBLAETTER AUS METALL FUEH ARMAND-, TASCHEN- U. AEHNLICHE UHREN MIT KLEINUHR- WERK	ST	.A	.A	.A	.A	.A	.A	4
3779 96	FUEH ANDERE UHREN	ST	.A	.A	.A	.A	.A	.A	5
3779 98	SONST. UHRENTILE	KG	.A	637 788	727 558	.A	22 080	24 336	25
3779	INSGESAMT	.	.	.	.	S	107 328	127 759	.
3792 10	REPARATUREN, VEREDLUNG U. MONTA- GEN VON ERZEUGNISSEN DIESER GUETERGRUPPE	.	.	.	.	10 403	12 587	13 579	37
3792 20	REPARATUREN VON OPTISCHEN ERZEUGNISSEN	.	.	.	.	4 475	5 597	4 785	12
3792 50	VON FOTO-, PROJEKTIONS- U. KINOGERAETEN	.	.	.	.	80 199	72 782	92 319	146
3792 70	VON FEINMECHANISCHEN ERZEUGNISSEN	.	.	.	.	2 111	2 917	3 400	18
3792	INSGESAMT	.	.	.	.	97 188	93 883	114 093	.

1) IN MELDENUMMER 3773 38 ENTHALTEN. - 2) ENTHAELT AUCH DIE MELDENUMMER 3773 31.

## 10 PRODUKTION NACH GUETERARTEN UND GUETERKLASSEN

MELDE- NR	ERZEUGNIS	EINHEIT	M E N G E			W E R T I N 1000 DM			ANZAHL DER BETR.
			1989 4. VJ	1990 3. VJ	1990 4. VJ	1989 4. VJ	1990 3. VJ	1990 4. VJ	1990 4. VJ
3795 30	EIGENVEREDLUNG VON FEINMECHANISCHEN U. OPTI- SCHEN ERZEUGNISSEN	.	.	.	.	.	-	-	-
3795 50	VON UHREN	.	.	.	.	.	-	-	-
3795	INSGESAMT	.	.	.	.	.	-	-	-
3796 30	LOHNVEREDLUNG VON FEINMECHANISCHEN U. OPTI- SCHEN ERZEUGNISSEN	.	.	.	.	S	10 779	11 765	21
3796 50	VON UHREN	.	.	.	.	S	313	127	4
3796	INSGESAMT	.	.	.	.	20 442	11 092	11 892	.
3797 30	MONTAGEN VON FEINMECHANISCHEN U. OPTI- SCHEN ERZEUGNISSEN	.	.	.	.	S	35 498	39 415	24
3797 50	VON UHREN	.	.	.	.	S	405	440	4
3797	INSGESAMT	.	.	.	.	54 583	35 903	39 855	.
EISEN-, BLECH- U. METALLWAREN									
3811 10	HANDELSWAFFEN PISTOLEN U. REVOLVER SPORT-, U. JAGDGEMEHRE	ST	25 662	30 167	36 823	12 904	14 077	17 034	8
3811 51	SPORTGEMEHRE (KLEINKALIBERGE- MEHRE, SCHEIBENBUCHSEN, TESSCHINGS)	ST	6 008	5 364	7 059	3 807	3 359	3 789	6
3811 54	JAGDBUCHSEN	ST	2 237	2 392	2 344	3 480	3 729	3 767	3
3811 57	JAGDFLINTEN U. SONST. JAGDGE- MEHRE ALLER ART	ST	3 759	3 276	4 591	7 677	7 133	9 938	5
3811 70	ANDERE FEUERWAFFEN U.AE., BEI DENEN DIE EXPLOSIONSWIRKUNG EINER TREIBLADUNG GENUTZT WIRD	ST	.	187 336	179 816	S	12 725	15 704	7
3811 80	ANDERE WAFFEN (OHNE BLANKE WAFFEN)	ST	.	45 301	58 341	S	13 210	18 496	8
3811 91	SCHIESSBEDARF FUER HANDELSWAFFEN Z.B. PATRONEN, KUGELN, SCHROT	.	.	.	.	29 741	27 373	24 699	4
3811 95	TEILE FUER HANDELSWAFFEN	.	.	.	.	5 666	5 802	6 645	9
3811	INSGESAMT	.	.	.	.	S	87 408	100 072	.
3821 14	HANDWERKZEUGE HOBEL, AXTE, HAMMER U.AE. BEITEL, HOBELEISEN, HOBEL, STECH- U. SCHNITZWERKZEUGE	T	156	130	143	5 175	4 917	5 524	4
3821 17	AXTE, BEILE, HAMMERN U.AE. WERK- ZEUGE ZUM HAUEN OD. SPALTEN	T	.	216	249	S	1 867	2 159	5
3821 18	HAMMER U. FAEUSTEL	T	.	452	430	S	5 622	5 135	6
3821 31	FEILEN U. RASPELN	T	234	236	213	7 127	7 967	6 401	3
3821 33	KNEIFZANGEN U. ANDERE ZANGEN, PINZETTEN U.AE. WERKZEUGE	T	.	2 046	2 294	S	43 202	48 116	23
3821 35	SCHEREN ZUM SCHNEIDEN VON METALL	T	.	321	328	S	4 923	5 252	5
3821 39	ROHRSCHEIDER, BOLZENSCHNEIDER, LOCHEISEN, LOCHZANGEN U.AE. WERKZEUGE	T	.	.A	.A	S	.A	.A	2
3821 51	SCHRAUBENSCHLUESSEL (EINSCHL. EINSATZ- U. DAZUGEHOEERIGER BETAETIGUNGSWERKZEUGE) FEST Z.B. MAUL- U. RINGSCHLUES- SEL, FLACHE SCHRAUBEN- SCHLUESSEL	T	3 362	2 866	3 095	55 679	50 892	53 806	19
3821 52	VERSTELLBAR (AUCH ROHR- ZANGEN)	T	428	658	694	7 273	7 792	7 822	7
3821 53	STECKSCHLUESSEL, STECKSCHLUES- SELEINSAETZE U. DAZUGEHOEERI- GE VERBINDUNGS- U. ANTRIEBS- TEILE	T	2 024	2 329	2 169	39 861	46 410	43 984	15
3821 54	SCHRAUBENZIEHER (HANDSCHRAUBEN- DREHER)	T	.	2 425	2 578	S	47 517	48 436	21
3821 55	SCHRAUBENDREHEINSAETZE U. DA- ZUGEHOEERIGE VERBINDUNGS- U. AN- TRIEBSTEILE	T	.	343	414	S	9 110	11 160	10
3821 57	SCHRAUBSTOECKE, KLEBSCHRAUBEN, FEILKLOBBEN U.AE. SPANNWERKZEUGE	T	1 050	1 685	2 506	10 951	11 803	15 544	8
3821 59	SCHRAUBZINGEN, SCHRAUBKNECHTE U.AE. VERLEIMUNGSWERKZEUGE, DIELENPRESSEN, HOBELBANKSPIN- DELN, -HAKEN U. -ZUBEHOER	T	2 562	2 759	2 879	12 906	13 424	13 249	5
3821 71	BOHRWERKZEUGE	T	.	.A	.A	S	.A	.A	2
3821 72	WERKZEUGE FUER MAURER, FORMER U. GIESSER, ZEMENTARBEITER, GIP- SER, MALER U.A.	T	.	755	676	S	12 654	11 730	9
3821 73	MIT PATRONEN BETRIEBENE WERK- ZEUGE ZUM NIETEN, BEFESTIGEN VON BOLZEN, DUEBELN USW.	T	.	.A	.A	S	.A	.A	1
3821 75	LOETLAMPEN	T	.	-	-	S	-	-	-
3821 77	SONSTIGE WERKZEUGE, AMBOSSE SO- WIE SCHLEIFAPPARATE FUER HAND- U. FUSSANTRIEB	T	.	3 061	3 077	S	51 845	50 685	44
3821 91	ANREISS-, MESS- U. SONST. WERKZEUGE EINFACHE ANREISS- U. MESSZEUGE FUER HANDWERKER, ROHLINGE LAENGENMESSZEUGE (BANDMASSE, MESSLATTEN U. AE.)	.	.	.	.	14 864	15 521	15 984	10
3821 94	WASSERMAAGEN, SENKLOTE U.AE. MESSZEUGE FUER HANDWERKER	.	.	.	.	S	.A	.A	2

## 10 PRODUKTION NACH GUETERARTEN UND GUETERKLASSEN

MELDE- NR	ERZEUGNIS	EINHEIT	M E N G E			W E R T I N 1000 DM			ANZAHL DER BETR.
			1989 4. VJ	1990 3. VJ	1990 4. VJ	1989 4. VJ	1990 3. VJ	1990 4. VJ	
3821 97	ANREISSINSTRUMENTE FUER HAND- WERKER	.	.	.	.	S	.A	.A	2
3821 99	VORGEBEARBEITETE TEILE (ROHLINGE) FUER HANDWERKZEUGE	T	598	652	752	4 156	4 487	4 917	5
3821	INSGESAMT	.	.	.	.	S	346 017	357 333	.
	HANDSAEGEN, SAEGBLAETTER								
	HANDSAEGEN								
3823 11	FUER DIE BEARBEITUNG VON METAL- LISCHEN WERKSTOFFEN	T	.A	43	35	.A	1 231	1 128	5
3823 12	FUER DIE BEARBEITUNG VON NICHT- METALLISCHEN WERKSTOFFEN	T	.A	1 169	1 302	.A	12 479	13 855	12
3823 21	KREISSAEGBLAETTER								
3823 21	SEGMENTSAEGBLAETTER FUER DIE BEARBEITUNG VON METALL	T	.	565	595	S	14 357	17 030	7
3823 23	KREISSAEGBLAETTER FUER DIE BEARBEITUNG VON METALL	T	222	180	207	10 192	9 152	10 778	9
3823 25	SONSTIGE KREISSAEGBLAETTER	T	.	392	438	S	4 198	4 451	5
3823 27	FUER DIE BEARBEITUNG VON METALL KREISSAEGBLAETTER FUER DIE BEARBEITUNG VON NICHTMETAL- LISCHEN WERKSTOFFEN	T	646	603	603	8 647	10 782	10 689	11
3823 31	BANDSAEGBLAETTER								
3823 31	BANDSAEGBLAETTER FUER DIE BEARBEITUNG VON METALL	T	705	691	694	24 988	24 550	24 360	4
3823 35	BANDSAEGBLAETTER FUER DIE BEARBEITUNG VON NICHTMETAL- LISCHEN WERKSTOFFEN	T	139	143	162	2 821	2 897	3 164	4
3823 51	ANDERE SAEGBLAETTER								
3823 51	LANGSAEGBLAETTER FUER DIE BEARBEITUNG VON METALL	T	.A	181	174	.A	7 236	7 828	9
3823 53	SAEGBLAETTER SONSTIGER ART, FUER DIE BEARBEITUNG VON METALL	T	.A	.A	.A	.A	.A	.A	2
3823 55	SAEGEKETTEN FUER DIE BEARBEI- TUNG VON NICHTMETALLISCHEN WERKSTOFFEN	T	.	.A	.A	S	.A	.A	1
3823 59	SAEGBLAETTER SONSTIGER ART, FUER DIE BEARBEITUNG VON NICHTMETALLISCHEN WERKSTOFFEN	T	.A	72	99	.A	3 762	4 644	5
3823 71	SAEGBLAETTER MIT ARBEITENDEM TEIL AUS GESINTERTEN HARTMETALLEN								
3823 71	SAEGBLAETTER FUER DIE BEARBEI- TUNG VON METALL	T	140	125	343	3 699	3 414	7 970	7
3823 74	KREISSAEGBLAETTER FUER DIE BE- ARBEITUNG VON NICHTMETALLISCHEN WERKSTOFFEN	T	.	142	156	S	6 441	6 701	5
3823 77	SONSTIGE SAEGBLAETTER FUER DIE BEARBEITUNG VON NICHTMETAL- LISCHEN WERKSTOFFEN	T	.	323	208	S	14 248	12 741	6
3823 91	SAEGBLAETTER MIT ARBEITENDEM TEIL AUS DIAMANTEN ODER AGGLO- MERIERTEN DIAMANTEN								
3823 91	KREISSAEGBLAETTER	.	.	.	.	S	13 347	13 979	9
3823 95	SONSTIGE SAEGBLAETTER	.	.	.	.	S	6 952	6 363	6
3823	INSGESAMT	.	.	.	.	S	138 045	148 357	.
	MESSER U. SCHNEIDKLINGEN FUER								
	MASCHINEN ODER MECHANISCHE GERAETE								
3824 21	KREISMESSE FUER DIE METALLBEAR- BEITUNG	T	.A	171	157	.A	12 710	12 711	8
3824 25	SONSTIGE MESSER U. SCHNEIDKLINGEN FUER DIE METALLBEARBEITUNG	T	.A	630	695	.A	13 149	14 780	12
3824 31	KREISMESSE FUER KUECHENMASCHINEN ODER FUER MASCHINEN FUER DIE NAHRUNGSMITTELINDUSTRIE	T	.A	282	327	.A	7 037	8 449	7
3824 35	SONSTIGE MESSER U. SCHNEIDKLINGEN FUER KUECHENMASCHINEN ODER FUER MASCHINEN FUER DIE NAHRUNGSMITTELINDUSTRIE	T	.A	238	222	.A	7 401	7 665	6
3824 50	MESSER U. SCHNEIDKLINGEN FUER MASCHINEN FUER DIE LANDWIRT- SCHAFT, DEN GARTENBAU ODER DIE FORSTWIRTSCHAFT	T	.A	1 051	1 093	.A	5 441	5 451	7
3824 71	KREISMESSE FUER SONSTIGE MASCHINEN U. MECHANISCHE GERAETE	T	.A	184	242	.A	8 243	9 921	10
3824 75	ANDERE MESSER U. SCHNEIDKLINGEN FUER SONSTIGE MASCHINEN U. MECHANISCHE GERAETE	T	.A	708	784	.A	19 442	22 016	22
3824	INSGESAMT	T	.	3 264	3 518	S	73 423	80 993	.
	AUSWECHSELBARE WERKZEUGE FUER DIE BEARBEITUNG VON NICHTMETAL- LISCHEN WERKSTOFFEN (OHNE HART- METALL- U. DIAMANTWERKZEUGE)								
3825 11	MAUERBOHRER-, ERD-, GESTEINS- ODER TIEFBOHRWERKZEUGE	T	.	335	338	S	5 172	5 304	4
3825 20	MASCHINENBOHRER F.D. BEARBEI- TUNG V. HOLZ U. SONST. NICHT- METALLISCHEN WERKSTOFFEN (OHNE STEINBOHRER)	T	.A	.A	.A	.A	.A	.A	7
3825 40	FRAESWERKZEUGE	T	.	158	197	S	11 668	14 641	8
3825 60	DREHWERKZEUGE	T	.	.A	.A	S	.A	.A	1
3825 70	ANDERE AUSWECHSELBARE WERKZEUGE FUER ARBEITEN IM MAUERWERK, BERG-, STRASSEN- U. TIEFBAU	T	.	1 105	1 100	S	11 212	12 080	7
3825 90	SONSTIGER ART	T	.	121	120	S	11 292	12 656	7
3825	INSGESAMT	T	.	1 747	1 799	S	42 853	48 651	.

## 10 PRODUKTION NACH GUETERARTEN UND GUETERKLASSEN

MELDE- NR	ERZEUGNIS	EINHEIT	M E N G E			W E R T I N 1000 DM			ANZAHL DER BETR.
			1989 4. VJ	1990 3. VJ	1990 4. VJ	1989 4. VJ	1990 3. VJ	1990 4. VJ	
	DREHWERKZEUGE, ZIEHWERKZEUGE U.AE.								
3826 10	DREHWERKZEUGE U.A. EINZAHNIGE ZERSPANUNGSWERKZEUGE FUER METALL	T	.A	186	197	.A	13 204	14 492	19
3826 40	ZIEHWERKZEUGE FUER DRAHT-, ROHR- U. STANGENZUG	T	.A	241	325	.A	8 431	8 814	9
3826	INSGESAMT	T	301	428	523	18 350	21 635	23 306	.
	AUSWECHSELBARE WERKZEUGE MIT ARBEI- TENDEM TEIL AUS GESINTERTEN MART- METALLEN								
3828 12	PLAETTCHEN FUER WERKZEUGE, NICHT GEFASST	T	.	246	233	S	52 842	51 528	12
3828 15	STAEBCHEN, SPITZEN U.AE. FORM- STUECKE FUER WERKZEUGE, NICHT GEFASST	T	.	91	88	S	22 700	21 775	5
3828 21	MAUERBOHRER	T	.A	952	1 013	.A	26 900	28 485	7
3828 22	ERD-, GESTEINS- ODER TIEFBOHR- WERKZEUGE	T	.	156	144	S	3 753	3 864	4
3828 25	ANDERE BOHRWERKZEUGE FUER DIE BEARBEITUNG VON NICHTMETAL- LISCHEN WERKSTOFFEN	T	.A	343	430	.A	25 405	29 093	13
	ANDERE AUSWECHSELBARE WERKZEUGE FUER DIE BEARBEITUNG VON NICHT- METALLISCHEN WERKSTOFFEN, MIT ARBEITENDEM TEIL AUS GESINTER- TEN MARTMETALLEN								
3828 28	FUER ARBEITEN IM BERG-, STRASSEN- U. TIEFBAU	T	.	88	89	S	5 932	5 721	3
3828 29	SONSTIGER ART	T	.A	117	127	.A	30 185	30 819	8
3828 31	HARTMETALL-ZIEHWERKZEUGE FUER DRAHT-, ROHR- U. STANGENZUG U. AE. WERKZEUGE FUER SPAN- LOSE UMFORMUNG VON METALL	T	189	191	216	12 541	12 086	13 447	16
3828 35	HARTMETALL-KALTPRESSWERKZEUGE FUER DIE MASSIVUMFORMUNG VON METALL	T	41	41	48	5 980	6 243	7 409	10
3828 37	DREHWERKZEUGE U. ANDERE EIN- ZAHNIGE ZERSPANUNGSWERKZEU- GE FUER DIE BEARBEITUNG VON METALL	T	864	857	877	100 891	109 326	109 529	27
3828	INSGESAMT	T	.	3 082	3 267	S	295 372	301 670	.
	AUSWECHSELBARE WERKZEUGE MIT ARBEI- TENDEM TEIL AUS DIAMANTEN ODER AGGLOMERIERTEN DIAMANTEN (OHNE SAEGEBLAETTER, MESSER U. SCHNEID- KLINGEN)								
3829 21	ERD-, GESTEINS- ODER TIEFBOHR- WERKZEUGE	.	.	.	.	S	10 129	8 449	3
3829 23	DIAMANTZIEHWERKZEUGE	.	.	.	.	2 105	2 859	3 551	8
3829 25	BOHRWERKZEUGE	.	.	.	.	S	.A	.A	5
3829 27	REIBAHLEN, AUSBOHR- U. RAUM- WERKZEUGE	.	.	.	.	S	.A	.A	2
3829 29	ANDERE AUSWECHSELBARE WERKZEUGE AUS DIAMANTEN ODER AGGLO- MERIERTEN DIAMANTEN	.	.	.	.	S	27 121	27 954	20
3829	INSGESAMT	.	.	.	.	S	45 004	45 307	.
	HEIZ- U. KOCHGERAETE								
	RAUMHEIZOEFEN U. ANDERE HEIZ- GERAETE FUER DEN HAUSHALT FUER FEUERUNG MIT GASFOERMIGEN BRENNSTOFFEN								
3831 11	MIT EIGENER ABGASABFUEHRUNG	ST	.	.A	.A	S	.A	.A	13
3831 15	OHNE EIGENE ABGASABFUEHRUNG	ST	.	.A	.A	S	.A	.A	2
3831 40	FUER FEUERUNG MIT FLUESSIGEN BRENNSTOFFEN	ST	.	30 771	40 197	S	20 296	26 336	10
3831 70	FUER FEUERUNG MIT FESTEN BRENNSTOFFEN	ST	.	13 064	17 802	S	12 114	17 020	12
3831	INSGESAMT	ST	.	107 966	136 304	S	65 776	87 227	.
	HERDE U. ANDERE KOCHGERAETE FUER DEN HAUSHALT FUER FEUERUNG MIT GASFOER- MIGEN BRENNSTOFFEN								
3833 11	GAS-EINBAUGERAETE	ST	5 358	4 485	4 775	4 384	3 191	3 591	5
3833 13	GAS-KOCHMULDEN (EINSCHL. GAS- -KOCHFELDERN AUS GLASKERAMIK)	ST	11 450	8 411	6 658	3 426	2 409	2 212	5
3833 15	GAS-STANDHERDE	ST	20 959	25 493	30 834	12 241	14 914	17 922	8
3833 18	ANDERE KOCHGERAETE U.DGL.	ST	.	.A	.A	S	.A	.A	1
3833 40	FUER FEUERUNG MIT FLUESSIGEN BRENNSTOFFEN	ST	.	1 028	1 202	S	566	646	3
	FUER FEUERUNG MIT FESTEN BRENNSTOFFEN								
3833 71	KOCHLEHRDE	ST	4 539	3 329	6 321	4 669	4 241	6 848	7
3833 75	ANDERE KOCHGERAETE U.DGL.	ST	.	.A	.A	S	.A	.A	2
3833	INSGESAMT	ST	.	110 395	93 152	S	34 307	38 994	.

## 10 PRODUKTION NACH GUETERARTEN UND GUETERKLASSEN

MELDE- NR	ERZEUGNIS	EINHEIT	M E N G E			W E R T I N 1000 DM			ANZAHL DER BETR.
			1989 4. VJ	1990 3. VJ	1990 4. VJ	1989 4. VJ	1990 3. VJ	1990 4. VJ	
3834 00	HEIZ- U. KOCHGERAETE FUER FEUE- RUNG MIT FESTEN, FLUESSIGEN ODER GASFOERMIGEN BRENNSTOFFEN, AUS EISEN ODER STAHL, FUER GEWERB- LICHE ZWECKE (OHNE GROSSKUECHEN- GERAETE U. WASSERHEIZER) HERDE, KOCHGERAETE U.AE. GERAETE FUER GROSSKUECHEN	ST	.	.A	.A	S	.A	.A	1
3835 10	MIT GASBEHEIZUNG	ST	4 128	5 101	5 088	10 096	14 720	16 135	18
3835 40	MIT ELEKTRISCHER BEHEIZUNG	ST	23 957	27 909	34 635	58 296	71 037	89 940	25
3835 70	MIT SONSTIGER BEHEIZUNG	ST	1 571	1 416	1 618	4 628	13 131	19 896	10
3835	INSGESAMT	ST	29 656	34 426	41 341	73 020	98 888	125 971	.
	NICHELEKTRISCHE WASSERHEIZER								
3837 11	MIT GASBEHEIZUNG	ST	.	.A	.A	S	.A	.A	1
3837 15	GASDURCHLAUFERHITZER ANDERE WASSERHEIZER (EINSCHL. KOMBINIERTER)	ST	.	185 031	201 465	S	235 077	254 503	6
3837 40	MIT SONSTIGER BEHEIZUNG	ST	6 019	.A	.A	2 714	.A	.A	3
3837 90	Sonnenkollektoren	1000 M2	.A	.A	.A	.A	.A	.A	1
3837	INSGESAMT	.	.	.	.	258 849	278 171	296 437	.
3830 07	TEILE FUER HEIZ- U. KOCHGERAETE FUER DEN HAUSHALT	.	.	.	.	S	25 194	28 089	21
3830 08	TEILE VON NICHELEKTRISCHEN WAS- SERHEIZERN U. GERAETEN FUER GROSSKUECHEN	.	.	.	.	S	.A	.A	18
3830	INSGESAMT	.	.	.	.	67 958	.A	.A	.
	HANDWERKZEUGE AUS STAHLBLECH, FUER DIE LANDWIRTSCHAFT, DEN GARTEN- BAU U. DIE FORSTWIRTSCHAFT								
3841 31	GARTENSCHEREN, ROSENSCHEREN U.AE. MIT EINER HAND ZU BETAEITIGENDE SCHEREN	ST	.	361 729	369 869	S	6 041	6 100	7
3841 35	HECKENSCHEREN, BAUMSCHEREN U.AE. MIT ZWEI HAENDEN ZU BETAEITIGENDE SCHEREN	ST	.	110 077	149 987	S	2 142	3 349	5
3841 81	BODENBEARBEITUNGSGERAETE	ST	528 954	457 818	485 538	4 934	4 858	4 619	3
3841 82	GABELN	ST	175 074	152 132	195 149	1 388	1 321	1 687	5
3841 83	HACKEN ALLER ART	ST	347 596	534 878	355 500	2 980	4 301	2 936	4
3841 84	RECHEN	ST	.	365 976	499 214	S	2 317	3 234	6
3841 87	SCHAUFELN	ST	.	156 586	157 630	S	2 922	3 168	4
3841 88	SPATEN	ST	.	.	.	S	9 720	11 753	7
3841 89	ANDERE BODENBEARBEITUNGSGERAETE	.	.	.	.	8 356	2 953	2 763	6
3841 91	SONSTIGE HANDWERKZEUGE	.	.	.	.	S	.	.	.
	VERSCHLEISSTEILE FUER LANDWIRT- SCHAFTLICHE BODENBEARBEITUNGS- GERAETE								
3841 93	PFLUGSCHARE	T	.	.A	.A	S	.A	.A	2
3841 95	SCHIEBEN, STREICHBLECHE U.DGL. FUER PFLUEGE; ZINKEN U. SCHARE FUER GRUBBER	T	.	.A	.A	S	.A	.A	2
3841 99	ANDERE VERSCHLEISSTEILE FUER LANDWIRTSCHAFTLICHE BODENBE- ARBEITUNGSGERAETE	T	.	1 308	875	S	6 600	4 819	5
3841 09	ZUBEHOER, EINZEL- U. ERSATZTEILE	T	656	1 527	1 772	4 345	6 846	7 766	6
3841	INSGESAMT	.	.	.	.	S	54 649	56 276	.
	GERAETE U. BEDARFSARTIKEL AUS EISEN ODER STAHL, FUER HAUSWIRTSCHAFT, GEWERBE U. VERKEHR								
3842 11	HAUSHALTS-, KUECHEN-U.AE. GERAETE KOCH-, BRAT- U. BACKGESCHIRR FUER DEN HAUSHALT	T	5 345	5 512	6 954	88 211	100 786	118 606	.
	DAR.: AUS STAHL, NICHTROSTEND	T	2 195	2 531	3 255	54 441	63 316	78 939	12
	EMAILLIERT	T	1 863	2 046	2 398	20 501	26 459	26 602	7
3842 12	SCHNELLKUCHGESCHIRR FUER DEN HAUSHALT	T	885	1 000	1 317	16 489	19 228	25 463	.
	DAR.: AUS STAHL, NICHTROSTEND	T	640	822	1 050	11 978	15 902	20 469	4
	EMAILLIERT	T	245	178	267	4 511	3 326	4 994	3
	LACKIERT	T	.	.	.	.	.	.	.
	AUS WEISSBLECH	T	.	.	.	.	.	.	.
3842 13	SONSTIGES HAUSHALTS- U. KUECHEN- GESCHIRR	T	.	2 241	2 172	S	23 527	21 115	.
	DAR.: AUS STAHL, NICHTROSTEND	T	.	320	158	S	5 123	1 815	7
	AUS WEISSBLECH	T	.	.A	.A	S	.A	.A	2
3842 14	GROSSKUECHENGESCHIRR	T	102	139	147	2 784	3 978	4 220	7
3842 18	SCHLAGBESEN, FRUCHTENTKERNER U. AE. KUECHENGERAETE MIT WERK- ZEUGCHARAKTER	T	.	.A	.A	S	.A	.A	.
	DAR.: AUS STAHL, NICHTROSTEND	T	.	.	.	S	.	.	.
	AUS WEISSBLECH	T	.	.	.	S	.	.	.
3842 21	HAUSHALTSWERKZEUGE, NICHT- SCHNEIDEND	T	.	.	.	S	.	.	.
	DAR.: AUS STAHL, NICHTROSTEND	T	.	.	.	S	.	.	.
3842 23	TRETEIMER U.AE. MUELLGEFAESSE FUER DEN HAUSHALT	T	.	1 868	2 071	S	7 378	8 005	.
	DAR.: AUS STAHL, NICHTROSTEND	T	.	.	.	S	.	.	.
	AUS WEISSBLECH	T	.	.	.	S	.	.	.
3842 25	METALLTOPFREINIGER U. PARKETT- SPAENERTUECHER, STAHLWOLLE U. -SPAENE	T	4 521	4 870	4 519	19 214	20 095	20 886	1
3842 27	BRIEFKASTEN U. -KASTENANLAGEN	ST	.	305 415	496 927	S	10 132	14 129	1
3842 29	ANDERE HAUSWIRTSCHAFTSARTIKEL	T	.	532	744	S	7 396	9 308	.
	DAR.: AUS STAHL, NICHTROSTEND	T	.	161	206	S	4 917	5 866	.
3842 31	SPIELBECKEN U. ABDECKUNGEN FUER SPIELTISCHE	T	3 039	3 089	3 405	58 417	60 299	68 223	1



## 10 PRODUKTION NACH GUETERARTEN UND GUETERKLASSEN

MELDE- NR	ERZEUGNIS	EINHEIT	M E N G E			W E R T I N 1000 DM			ANZAHL DER BETR.
			1989 4. VJ	1990 3. VJ	1990 4. VJ	1989 4. VJ	1990 3. VJ	1990 4. VJ	
3842 33	SANITAERE ARTIKEL	T	629	271	264	5 480	4 263	4 168	.
3842 35	DAR.: AUS STAHL, NICHTROSTEND KOEERBE AUS EISEN- ODER STAHL- DRAHT	T	.	.	.	.	.	.	.
3842 37	VOGELKAEFIGE U.AE. KLEINKAEFIGE AUS EISEN- ODER STAHLDRAHT	T	.	6 687	7 714	S	51 330	57 607	23
3842 39	HAKEN, RINGE U. OESEN AUS EISEN- ODER STAHLDRAHT	T	.	1 170	1 058	S	7 248	7 852	4
3842 41	VIENFUTTERDAEMPFER	ST	.A	1 921	1 999	S	15 454	16 060	7
3842 42	STALLEINRICHTUNGEN	T	.	225	.A	.A	215	.A	2
3842 43	ANDERE TIERHALTE- U. TIERPFLEGE- ARTIKEL	T	.	6 885	7 535	S	37 687	42 274	29
3842 44	ANDERE BEDARFSARTIKEL FUER DIE LANDWIRTSCHAFT	T	.	769	1 025	S	8 245	10 202	12
3842 45	BEDARFSARTIKEL AUS STAHL FUER DIE ERNAEHRUNGSWIRTSCHAFT	T	.	34	30	S	110	96	3
3842 46	FUER DIE MILCHWIRTSCHAFT	T	.	.A	.A	S	.A	.A	2
3842 48	SONST. ARTIKEL (FLEISCHEREI-, BAECKEREIGERAETE U.AE.)	T	1 553	701	844	24 908	16 323	19 230	17
3842 52	ERZEUGNISSE AUS HITZE- U. FEUERBESTAENDIGEM STAHLBLECH	T	1 351	1 008	1 797	26 492	22 153	31 429	11
3842 53	SCHLAUCHBINDER U. -VERBINDUNGS- ELEMENTE	.	.	.	.	S	11 362	12 222	8
3842 55	SCHLAUCHSCHELLEN U. -BEFESTI- GUNGSSELEMENTE	.	.	.	.	S	37 397	35 162	4
3842 58	RIEMEN- U. TRANSPORTBANDVERBINDER	.	.	.	.	S	4 930	5 105	5
3842 59	FARBANDSPULEN, FILMSPULEN U.DGL.	.	.	.	.	S	.	.	.
3842 60	STUETZEN, KONSOLEN U.AE. WAREN	T	.	4 284	3 068	S	12 560	12 452	14
3842 71	LOCHBLECHE	T	12 605	15 081	15 043	64 374	75 487	78 015	30
3842 72	STRECKMETALL (STRECKBLECHE)	T	1 583	1 572	1 357	9 832	9 430	8 603	8
3842 76	HANDHEBELBLECHSCHEREN U. -LOCHSTANZEN, BETONEISEN- BIEGER U. -EISENSCHEREN	T	.A	.A	.A	.A	.A	.A	1
3842 77	HANDGERAETE FUER MECHANISCHE VERPACKUNG	ST	.A	102 897	126 843	.A	3 299	3 291	4
3842 84	ANDERE GERAETE U. BEDARFS- ARTIKEL AUS STAHLBLECH	T	27 210	30 388	36 173	32 735	34 451	40 525	8
3842 86	STAHLLEITPLANKEN	T	.	1 205	1 316	S	9 172	11 134	13
3842 97	VERKEHRSSCHILDER U.AE. SONSTIGE SCHILDER, ZAHLEN U. BUCHSTABEN	T	.	1 382	1 550	S	17 587	20 573	18
3842 99	ANDERE BEDARFSARTIKEL, ZUBEHOER, EINZEL- U. ERSATZTEILE	T	.	55 369	57 764	S	295 177	306 731	160
3842	INSGESAMT	.	.	.	.	S	934 001	1 019 114	.
	BAUARTIKEL AUS STAHLBLECH, STAHL- BLECHKONSTRUKTIONEN								
3843 12	HEIZKOERPER	T	3 081	2 616	2 972	6 996	5 737	6 396	5
3843 13	STAHLRADIATOREN	1000 M2 1)	415	329	372				
3843 13	PLATTENHEIZKOERPER	1000 M2 1)	22 289	26 952	28 578	92 839	112 442	116 715	12
3843 14	SONST. HEIZKOERPER		3 744	4 903	5 131				
3843 18	Z.B. GAS- ROEHRNRADIATOREN, KONVEKTOREN, RIPPENROHRE	T	4 542	5 129	5 360	28 313	31 772	30 900	14
3843 21	TEILE FUER HEIZKOERPER	T	.	1 267	1 234	S	14 641	14 316	9
3843 22	KELLERFENSTER AUS STAHL	T	2 010	2 540	2 251	6 705	8 803	7 469	6
3843 22	SONSTIGE STAHLFENSTER AUS GE- FALZTEN BLECHPROFILEN	T	1 707	1 896	1 421	13 319	16 354	13 594	12
3843 23	STAHLTUEREN, -TORE U. TUEER- ZARGEN AUS GEFALZTEN BLECHPRO- FILEN	T	24 258	26 070	27 443	52 440	54 001	58 795	35
3843 24	FEUERSCHUTZTUEREN	T	13 906	13 833	15 413	39 190	37 015	46 022	41
3843 26	ANDERE STAHLTUEREN	T	23 759	25 444	27 701	81 127	86 035	94 906	14
3843 27	GARAGENTORE (OHNE ROLLTORE) ROLLTORE	T	1 070	1 409	1 693				
3843 28	ANDERE STAHLTORE	M2.	48 349	42 887	75 933	14 452	17 745	20 041	17
3843 29	STAHLTUEERZARGEN AUS GEFALZTEN STAHLBLECHPROFILEN	T	2 331	2 162	2 314	19 174	18 514	20 265	21
3843 51	ROLLAEDEN AUS STAHL	T	.A	9 098	8 965	S	30 676	30 304	18
3843 53	SCHEREN- U. ROLLGITTER AUS STAHL	M2	.A	.	.	.A	.	.	.
3843 55	HAUS- U. WANDVERKLEIDUNGEN	T	271	288	290				
3843 57	TRENNWAENDE AUS GEFALZTEN STAHLBLECHPROFILEN	M2	24 982	23 715	24 077	3 928	3 758	3 767	5
3843 58	DUSCHABTRENNUNGEN	T	53 487	56 572	54 452	135 492	141 455	152 257	12
3843 59	SONSTIGE BAUELEMENTE	T	9 327	15 391	14 533	55 885	75 347	72 577	17
3843 61	ROHRE, ROHRFORM-, ROHRVERSCHLUSS- U. ROHRVERBINDUNGSSTUECKE	T	.	.A	.A	S	.A	.A	2
3843 64	ROHR, GENIETET, GELOETET ODER AE. HERGESTELLT	T	.	27 534	21 879	S	71 088	64 316	23
3843 66	ROHRFORM-, ROHRVERSCHLUSS- U. ROHRVERBINDUNGSSTUECKE AUS STAHLBLECH	T	1 877	1 909	2 147	11 830	11 648	13 089	22
3843 72	KANALARTIKEL	T	.	.A	.A	S	.A	.A	2
3843 75	SANDFAENGE U. SINKKAESTEN SONSTIGE KANALARTIKEL	T	.	.A	.A	S	.A	.A	6

1) IN 1000 M2 HEIZFLAECHE.

## 10 PRODUKTION NACH GUETERARTEN UND GUETERKLASSEN

MELDE- NR	ERZEUGNIS	EINHEIT	M E N G E			W E R T I N 1000 DM			ANZAHL DER BETR.
			1989 4. VJ	1990 3. VJ	1990 4. VJ	1989 4. VJ	1990 3. VJ	1990 4. VJ	
3843 82	BEDACHUNGSARTIKEL AUS STAHL- BLECH (DACHRINNEN, -PFANNEN, -ENTLUEFTER, -HAKEN U.AE.)	T	12 887	15 531	14 911	95 708	53 712	48 693	22
3843 84	ROHRSCHELLEN U. -SCHELLEN	T	3 337	2 586	2 395	17 882	14 241	14 431	12
3843 85	STAHLBADEWANNEN	T	16 657	13 213	13 655	49 870	49 606	52 019	3
3843 86	ANDERE SANITAERARTIKEL FUER DEN EINBAU BESTIMMT	T	.	490	445	S	9 623	8 732	5
3843 89	STUETZEN, KONSOLEN U.AE. WAREN FUER BAUTEN	T	.	865	762	S	7 888	6 571	4
3843 91	ANDERE BAUARTIKEL	T	.	6 784	6 700	S	34 477	32 872	26
3843 96	STAHL- PROFILBLECH-GARAGEN, GARTENHAEUER U.AE. FERTIG- TEILBAUTEN	T	.	3 045	4 354	S	12 907	18 544	13
		M2	.	225 057	341 435				
3843 99	SONSTIGE KONSTRUKTIONEN U. KON- STRUKTIONSTEILE	T	.	37 031	35 358	S	181 526	193 065	129
3843	INSGESAMT	.	.	.	.	S	1 151 745	1 195 588	.
	BEHAELTER AUS EISEN ODER STAHL, MIT EINEM FASSUNGSVERMOEGEN BIS 100 M3								
3844 11	STAHLFLASCHEN ALLER ART	T	5 506	5 730	5 859	32 674	38 042	38 288	5
3844 15	ANDERE BEHAELTER FUER VERDICHTETE ODER VERFLUESSIGTE GASE	T	.	9 144	10 401	S	39 318	43 119	20
	HEIZUNGSBOILER U.AE. UNBEHEIZTE BEHAELTER FUER WASSERERWAE- RUNGSANLAGEN								
3844 21	BIS 300 L	T	.	4 904	5 878	S	37 436	45 336	15
3844 23	UEBER 300 L	T	.	1 025	880	S	11 441	10 262	8
	DRUCKWASSERKESSEL, KONDENSAT- U. WRASENBEHAELTER, AUSDEHNUNGSGE- FAESSE								
3844 25	BIS 300 L	T	.	2 690	2 790	S	16 134	16 119	17
3844 27	UEBER 300 L	T	.	1 879	1 782	S	16 598	17 058	18
	MUELLBEHAELTER BIS 300 L								
3844 31	MUELLTONNEN BIS 110 L	T	.	180	283				
		ST	.	13 394	15 813	S	1 633	1 771	7
3844 33	ANDERE MUELLGROSSBEHAELTER BIS 300 L NACH DIN 30740/2	T	.	56	76				
		ST	.	5 959	7 133	S	765	982	5
	MUELLBEHAELTER UEBER 300 L								
3844 35	SAMMELBEHAELTER FUER ALTPAPIER, ALTGLAS U.DGL.	T	.	.A	.A	S	.A	.A	1
		ST	.	.A	.A				
3844 37	MUELLGROSSBEHAELTER UEBER 300 BIS 1 100 L	T	.	5 287	9 083				
		ST	.	16 468	32 477	S	13 979	22 711	4
3844 39	MUELLGROSSBEHAELTER UEBER 1 100 L	T	.	3 281	4 129				
		ST	.	7 777	4 670	S	15 682	16 052	6
3844 41	SPUNDBEHAELTER BIS 300 L	T	.A	66 244	65 572	.A	164 844	162 732	27
3844 45	SPUNDBEHAELTER UEBER 300 L	T	.A	574	344				
		ST	.A	4 695	4 545	.A	5 790	6 179	5
3844 51	DECKELBEHAELTER BIS 300 L	T	.	12 775	12 361	S	33 494	32 367	14
3844 56	DECKELBEHAELTER UEBER 300 L	T	.	-	-	S	-	-	-
	ANDERE BEHAELTER BIS 300 L								
3844 71	SPEISETRANSPORTGEFAESSE	T	3 181	3 023	3 604				
		ST	223 954	224 594	210 355	22 761	23 016	20 992	5
3844 72	KRAFTSTOFF- U. HEIZOELKANNEN U. -KANISTER	T	.	638	1 242	S	3 582	7 016	4
3844 73	ANDERE TRANSPORTKANNEN	T	.	1 715	1 494	S	8 277	7 396	6
3844 75	LAGERSICHTKAESTEN	T	5 000	4 061	5 205	22 338	20 615	26 356	5
3844 77	SONSTIGE KAESTEN	T	.	8 576	11 055	S	84 182	108 832	24
3844 78	SONSTIGE BEHAELTER BIS 300 L	T	.	8 555	7 838	S	27 786	26 756	32
3844 79	ANDERE BEHAELTER UEBER 300 L	T	.	21 602	27 155	S	70 925	85 179	56
3844 82	PALETTEN, STAPELBEHAELTER, -PLATTEN U.AE. ERZEUGNISSE	T	31 081	35 773	38 487	93 203	106 685	118 035	45
3844 85	TROMMELN U. ROLLEN	T	5 438	2 448	2 485	25 539	14 429	15 393	10
	TRANSPORTBEHAELTER (CONTAINER) BIS 3 M3 NUTZRAUM								
3844 92	ABFALLMULDEN U. -CONTAINER	T	.	.A	.A				
		ST	.	.A	.A	S	.A	.A	2
3844 96	ANDERE CONTAINER	T	.	2 785	3 731				
		ST	.	16 194	22 601	S	20 040	25 833	9
3844	INSGESAMT	.	.	.	.	S	777 168	858 072	.
	MOEBEL AUS METALL								
3845 21	SITZMOEBEL AUS METALL								
3845 22	SITZE FUER KRAFT- U. LUFTFAHR- ZEUGE	T	.	16 029	16 220	S	298 291	325 926	20
	GARTENBAENKE, GARTEN-, TERRASSEN- U. CAMPINGSTUEHLE (AUCH HOLLY- WOODSCHAUKELEN, ABER OHNE GAR- TEN U. CAMPINGLIEGEN)	T	10 181	7 633	13 049				
		ST	.	855 435	1 642 275	58 588	40 664	73 010	19
3845 23	ANDERE WOHNSITZMOEBEL (OHNE POLSTERMOEBEL)	T	2 485	2 856	4 445				
		ST	.	361 240	481 217	27 852	31 548	44 945	10
3845 24	REIHENGESTUEHL 1)	T	501	425	436				
		ST	39 038	36 462	35 155	5 945	6 765	6 592	7
3845 26	BUEROSITZMOEBEL								
	DREHNSTUEHLE	T	.	9 898	11 030				
		ST	.	689 286	734 296	S	165 845	196 446	20
3845 27	BUEROSITZMOEBEL SONSTIGER ART	T	.	11 156	12 567				
		ST	.	364 593	477 349	S	88 705	101 300	15
3845 28	SCHULSITZMOEBEL (OHNE REIHEN- GESTUEHL)	T	529	859	687				
		ST	93 313	170 322	110 739	7 715	13 185	9 848	7
3845 29	SONSTIGE SITZMOEBEL	T	.	2 492	3 084				
		ST	.	278 003	334 923	S	30 007	37 332	19

1) SITZEINHEITEN (SITZPLAETZE).

## 10 PRODUKTION NACH GUETERARTEN UND GUETERKLASSEN

MELDE- NR	ERZEUGNIS	EINHEIT	M E N G E			W E R T I N 1000 DM			ANZAHL DER BETR.
			1989 4. VJ	1990 3. VJ	1990 4. VJ	1989 4. VJ	1990 3. VJ	1990 4. VJ	
3845 31	BUEROMOEBEL AUS METALL BIS 80 CM HOEHE SCHREIBTISCHE	T	.A	12 135	14 697				
3845 34	BUEROMOEBEL SONSTIGER ART	ST	.A	212 824	247 439	.A	70 344	82 456	19
3845 37	UEBER 80 CM HOEHE SCHRAENKE MIT TUEREN ODER ROLL- LAEDEN	T	.A	3 188	3 369				
3845 38	SCHRAENKE MIT SCHUBLADEN	ST	.A	121 786	127 533	.A	28 249	30 306	23
3845 39	SCHRAENKE SONSTIGER ART	T	.A						
3845 44	FACHBODENREGALE (AUCH FAHRBAR)	ST	.A			.A			
3845 45	UEBER 4 M HOEHE	T	.A	7 340	8 016				
3845 46	BIS 4 M HOEHE	T	.A	52 886	60 608	.A	46 352	51 653	28
3845 47	ANDERE REGALE	T	.A	3 205	3 877				
3845 48	SYSTEMPROFILE	ST	.A	20 128	23 674	.A	17 978	21 164	14
3845 61	PALETTENREGALE	T	.A	3 032	3 243				
3845 63	WOHNMOEBEL AUS METALL	ST	.A	209 810	181 093	.A	24 685	25 606	11
3845 65	KLEIDERSCHRAENKE	T	1 960	2 158	2 265	6 849	7 618	8 673	9
3845 66	BETTSTELLEN	T	56 018	53 675	68 078	177 026	178 810	213 876	38
3845 67	STAHLDRAMTMATRATZEN MIT	T	3 355	3 536	4 143	14 763	17 120	19 755	19
3845 68	HOLZ- ODER METALLRAHMEN	T	1 694	3 419	3 474	15 906	20 317	23 082	10
3845 69	LATTENROSTE	T	.	26 553	30 005	S	72 402	84 525	26
3845 71	ANDERE WOHNMOEBEL, Z.B. KUE- CHEN-, GARTEN-, CAMPING- TISCHE, GARTENLIEGEN	T	5 484	6 380	7 289	26 511	29 850	34 725	19
3845 72	SCHULMOEBEL (OHNE SITZMOEBEL)	ST	1 012	917	1 465				
3845 73	WERKBAENKE	ST	25 263	16 199	21 486	28 988	26 365	41 772	7
3845 74	WERKZEUGSCHRAENKE	T	4 102	.A	.A	586	.A	.A	4
3845 75	SPEZIALMOEBEL FUR LAEDEN, SCHLACHT- U. KUEHLHAEUER	ST	327 243	303 561	305 913	23 123	22 022	21 844	7
3845 76	SPEZIALMOEBEL FUR LAEDEN, SCHLACHT- U. KUEHLHAEUER	T	2 216	1 673	2 443	20 126	16 310	24 220	13
3845 77	BUEGELTISCHE	T	2 414	2 911	2 547	16 086	24 963	20 687	14
3845 78	KRANKENBETTSTELLEN	T	2 313	2 554	2 554	S	11 352	12 901	14
3845 79	MOEBEL ZUR AUFNAHME EINER KAELE- ERZEUGUNGSEINRICHTUNG HERGE- RICHTET	T	5 715	5 820	6 594	32 141	35 543	39 460	26
3845 80	SPEZIALKUECHENEINRICHTUNGEN	T	1 718	1 906	1 934	22 131	21 961	22 198	10
3845 81	SPEZIALEINRICHTUNGEN FUR	T	.	35 179	39 445	S	170 932	182 140	35
3845 82	LABORATORIEN	T	3 057	3 205	3 749	26 269	23 803	31 253	4
3845 83	SONSTIGE MOEBEL	ST	298	251	275				
3845 84	GERAETE U. BEDARFSARTIKEL AUS NE- METALLBLECHEN FUR HAUSHIRT- SCHAFT, GEMERBE U. VERKEHR	T	3 815	4 672	4 245	5 327	5 105	5 307	4
3845 85	HAUSHIRTSCHAFTS-, HYGIENE- U. TOILETTENARTIKEL	T	.A	1 207	1 174	.A	5 831	5 794	3
3845 86	KOCH-, BRAT- U. BACKGESCHIRR	ST	.A	.A	.A	S	.A	.A	1
3845 87	DAV.: AUS NE-SCHNERMETALL	T	.	.	.				
3845 88	AUS NE-LEICHTMETALL	T	1 038	1 393	1 726	23 022	28 309	32 816	15
3845 89	ANDERES GESCHIRR	T	.	21 530	24 351	S	198 033	256 140	70
3845 90	DAV.: AUS NE-SCHNERMETALL	T	.	.	.				
3845 91	AUS NE-LEICHTMETALL	T	.	.	.				
3845 92	GROSSKUECHENGESCHIRR	T	.	.	.				
3845 93	DAR.: AUS NE-LEICHTMETALL	T	.	.	.				
3845 94	BADEWANNEN, SPIELBECKEN U.	T	.	.	.				
3845 95	ANDERE SANITAERARTIKEL ZUM	T	.	.	.				
3845 96	EINBAU BESTIMMT	T	.	.	.				
3845 97	DAR.: AUS NE-LEICHTMETALL	T	.	.	.				
3845 98	SONSTIGE HAUSHIRTSCHAFTS- HYGIENE- U. TOILETTENARTIKEL	T	.	.	.				
3845 99	DAR.: AUS NE-LEICHTMETALL	T	.	.	.				
3846 01	BAUELEMENTE AUS ALUMINIUM	T	.	.	.				
3846 02	ROLLTORE	T	.	.	.				
3846 03	TORE U. TUEREN AUS GEFALZTEN	M2	.	.	.				
3846 04	ALUMINIUMPROFILEN (OHNE ROLL- TORE)	T	.	.	.				
3846 05	FENSTER, TUEZARGEN, TOR- U.	T	.	.	.				
3846 06	TUERSCHWELLEN U. -VERKLEI- DUNGEN AUS GEFALZTEN ALU- MINIUMPROFILEN	T	.	.	.				
3846 07	HAUS- U. HANDVERKLEIDUNGEN	T	.	.	.				
3846 08	(OHNE SOLCHE MIT RAHMEN AUS GEWALZTEN ODER STRANGGEPR- ESSTEN ALUMINIUMPROFILEN)	T	.	.	.				
3846 09	ROLLAEDEN	M2	.	.	.				
3846 10	INSGESAMT	.	.	.	.	S	1 914 735	2 270 020	.
3846 11	DAV.: AUS NE-SCHNERMETALL	T	.	.	.				
3846 12	AUS NE-LEICHTMETALL	T	.	.	.				
3846 13	GROSSKUECHENGESCHIRR	T	.	.	.				
3846 14	DAR.: AUS NE-LEICHTMETALL	T	.	.	.				
3846 15	BADEWANNEN, SPIELBECKEN U.	T	.	.	.				
3846 16	ANDERE SANITAERARTIKEL ZUM	T	.	.	.				
3846 17	EINBAU BESTIMMT	T	.	.	.				
3846 18	DAR.: AUS NE-LEICHTMETALL	T	.	.	.				
3846 19	SONSTIGE HAUSHIRTSCHAFTS- HYGIENE- U. TOILETTENARTIKEL	T	.	.	.				
3846 20	DAR.: AUS NE-LEICHTMETALL	T	.	.	.				
3846 21	BAUELEMENTE AUS ALUMINIUM	T	.	.	.				
3846 22	ROLLTORE	T	.	.	.				
3846 23	TORE U. TUEREN AUS GEFALZTEN	M2	.	.	.				
3846 24	ALUMINIUMPROFILEN (OHNE ROLL- TORE)	T	.	.	.				
3846 25	FENSTER, TUEZARGEN, TOR- U.	T	.	.	.				
3846 26	TUERSCHWELLEN U. -VERKLEI- DUNGEN AUS GEFALZTEN ALU- MINIUMPROFILEN	T	.	.	.				
3846 27	HAUS- U. HANDVERKLEIDUNGEN	T	.	.	.				
3846 28	(OHNE SOLCHE MIT RAHMEN AUS GEWALZTEN ODER STRANGGEPR- ESSTEN ALUMINIUMPROFILEN)	T	.	.	.				
3846 29	ROLLAEDEN	M2	.	.	.				

## 10 PRODUKTION NACH GUETERARTEN UND GUETERKLASSEN

MELDE- NR	ERZEUGNIS	EINHEIT	M E N G E			W E R T I N 1000 DM			ANZAHL DER BETR.
			1989 4. VJ	1990 3. VJ	1990 4. VJ	1989 4. VJ	1990 3. VJ	1990 4. VJ	
3846 36	SCHEREN- U. ROLLGITTER	T	.	29	16	.	.	.	.
3846 37	JALOUSIEN	M2	.	4 072	1 811	S	868	500	6
3846 38	DUSCHABTRENNUNGEN	T	.	4 754	5 186	.	.	.	.
3846 39	SONSTIGE BAUELEMENTE	M2	.	2 031 937	2 056 847	S	128 912	133 717	41
3846 41	BAUELEMENTE, KONSTRUKTIONEN U. KONSTRUKTIONSTEILE AUS NE-METALL	T	.	3 452	3 132	S	78 213	73 556	10
3846 42	BEDACHUNGSARTIKEL AUS NE-METALL DAR.: AUS NE-LEICHTMETALL	T	.	3 419	3 186	S	58 869	51 048	33
3846 43	HEIZKORPER U. SONSTIGE BAUAR- TIKEL AUS NE-METALL	T	.	852	601	S	21 788	16 719	15
3846 44	DAR.: AUS NE-LEICHTMETALL STUETZEN, KONSOLEN U.AE. WAREN AUS NE-METALL	T	.	15 768	15 164	S	105 705	96 037	.
3846 45	DAR.: AUS NE-LEICHTMETALL BEHAELTER AUS ALUMINIUM, FUER VERDICHTE ODER VERFLUESSIGTE GASE, MIT EINEM FASSUNGSVER- MOEGEN BIS 100 M3	T	.	2 542	2 162	S	26 363	24 021	8
3846 47	SAMMELBEHAELTER, FAESSER, BOT- TICHE U.AE. BEHAELTER AUS ALU- MINIUM, MIT EINEM FASSUNGSVER- MOEGEN UEBER 300 L U. BIS 300 M3	T	.	4 004	3 696	S	40 815	38 763	.
3846 49	BEHAELTER AUS ALUMINIUM, MIT EINEM FASSUNGSVERMOEGEN BIS 300 L	T	.	3 326	2 980	S	34 686	32 402	4
3846 51	BEHAELTER AUS NE-METALL (OHNE SOLCHE AUS ALUMINIUM) DAR.: AUS NE-LEICHTMETALL	T	.	.A	.A	S	.A	.A	.
3846 52	SCHILDER AUS NE-METALL VERKEHRSZEICHEN, SICHERHEITS- EINRICHTUNGEN, ABSPERRGERAETE, LEITEINRICHTUNGEN	T	.	.A	.A	S	.A	.A	.
3846 54	DAR.: AUS NE-LEICHTMETALL PLATINEN FUER KFZ-KENNZEICHEN	T	.	1 096	1 232	S	14 411	17 478	.
3846 55	KFZ-KENNZEICHEN, GEPRAEGT	T	.	973	1 100	S	13 785	16 795	6
3846 57	TYPENSCHILDER, SKALEN, FRONT- BLENDEN U. SCHALTBILDER	T	.	4 280	5 287	36 074	41 593	54 705	.
3846 59	SONST. SCHILDER	T	.	4 280	.A	36 074	.A	.A	26
3846 74	BEDARFSARTIKEL FUER DIE ERNAEH- RUNGSWIRTSCHAFT	T	.	308	.A	7 897	.A	.A	3
3846 75	DAR.: AUS NE-LEICHTMETALL SONSTIGE BEDARFSARTIKEL FUER LANDWIRTSCHAFT U. GEMERBE	T	.	255	608	6 030	19 627	19 512	99
3846	DAR.: AUS NE-LEICHTMETALL INSGESAMT	T	.	709	664	S	25 708	25 780	31
	PANZERSCHRAENKE, TUEREN U. FAECHER AUS UNEDLEN METALLEN, FUER STAHL- KAMMERN, SICHERHEITSKASSETTEN U. AE. WAREN	T	1 153	1 311	1 497	40 078	39 123	40 261	50
3847 10	PANZERGEDELDSCHRAENKE, Z.B. GELD-, DATENSICHERUNGSSCHRAENKE	T	.	.	.	S	6 044	7 023	.
3847 50	TUEREN FUER TRESSORAEUME, AUCH KUNDENMIETFAECHER	T	.	.	.	S	.A	.A	6
3847 90	SICHERHEITSKASSETTEN U.AE. WAREN	T	.	.	.	S	146 074	137 168	.
3847	INSGESAMT	T	.	.	.	S	127 562	119 347	34
	SPEZIALBEDARFSARTIKEL VERSCHIE- DENER ART AUS UNEDLEN METALLEN	T	.	.	.	S	976 455	990 634	.
3848 10	HANDSIEBE	T	.	.A	.A	S	.A	.A	1
3848 21	HANDFEUERLOESCHER	T	.	.A	.A	S	.A	.A	.
3848 25	AUTOFEUERLOESCHER BIS 2 KG	ST	103 966	154 372	132 455	2 700	3 939	3 423	4
3848 51	PULVERFUELLUNG	ST	329 528	987 896	1 025 660	25 407	31 453	38 302	8
3848 55	SONST. "ANDFEUERLOESCHER	T	.	339	377	S	5 438	5 619	6
	NICHTELEKTRISCHE BELEUCHTUNGS- KORPER	T	.	.A	.A	S	.A	.A	4
3848 61	BRENNER U. ANDERE TEILE FUER NICHTELEKTRISCHE BELEUCHTUNGS- KORPER	T	.	.A	.A	S	.A	.A	.
3848 62	LEITERN U. TRITTSCHEMEL AUS EI- SEN ODER STAHL	T	.	1 779	1 957	S	13 534	15 622	5
3848 64	STUFENLEITERN U. TRITTSCHEMEL	ST	.	309 408	344 503	S	8 937	9 083	6
3848 65	SPROSSENLEITERN (AUCH STAHL- ROHRLEITERN)	T	.	944	976	S	.	.	.
	LEITERN U. TRITTSCHEMEL AUS NE- METALL	ST	.	75 541	77 273	S	.	.	.
3848 71	STUFENLEITERN U. TRITTSCHEMEL	T	.	2 211	2 008	S	23 269	21 056	10
3848 75	SPROSSENLEITERN	ST	.	331 108	289 209	S	34 482	33 187	10
3848 79	ROHE DRUCKPLATTEN U. SCHRIFT- GIESSEREI-ERZEUGNISSE	T	.	2 943	2 801	S	.	.	.
	ROHE AETZ- U. OFFSETPLATTEN U. ROHE DRUCKPLATTEN FUER LITHO- GRAFISCHE ZECKE (OHNE DRUCK- FERTIGE)	ST	.	217 619	210 806	S	.	.	.
3848 75	SCHRIFTGIESSEREI-ERZEUGNISSE	T	133	59	52	1 410	1 009	912	3
3848 79	BUCHDRUCKEREIBEDARFSARTIKEL, GERAETE U. HILFSMITTEL FUER DAS GRAPHISCHE GEMERBE	T	.	.	.	.	.	.	.
		T	.A	.A	.A	.A	.A	.A	1

## 10 PRODUKTION NACH GUETERARTEN UND GUETERKLASSEN

MELDE- NR	ERZEUGNIS	EINHEIT	M E N G E			W E R T I N 1000 DM			ANZAHL DER BETR.
			1989 4. VJ	1990 3. VJ	1990 4. VJ	1989 4. VJ	1990 3. VJ	1990 4. VJ	
3848 81	FAHRBARE HANDTRANSPORTGERAETE EINRAEDRIG, Z.B. SCHUBKARREN	T	1 193	1 292	1 119				
3848 83	ZWEIRAEDRIG, Z.B. SACK-, STECH-, FASSKARREN	ST	67 164	73 337	63 738	3 832	4 232	3 763	6
3848 85	DREI- U. MEHRRAEDRIG BIS 1 T TRAGLAST	T	922	943	1 052				
3848 87	DREI- U. MEHRRAEDRIG UEBER 1 T TRAGLAST	ST	133 081	121 590	151 875	7 462	8 077	9 380	18
3848 88	TEILE AUS METALL, FUER HAND- TRANSPORTGERAETE	T	9 152	9 298	11 026				
3848 92	FRISIERARTIKEL AUS METALL	ST	321 099	340 994	407 990	64 316	67 340	77 100	31
3848 95	SICHERHEITSKOPFBEDECKUNGEN AUS METALL ODER KUNSTSTOFF	T	331	221	246				
3848 96	METALLSCHLAEUCHE	ST	4 507	4 276	4 687	4 589	3 835	6 046	6
3848 98	BIEGSAME MELLE	T	.	3 796	4 522	S	13 043	15 708	7
3848 99	DAUERMAGNETE AUS METALL	T	.	110	96	S	1 220	1 232	3
3848	INSGESAMT	1000 ST	200 999	175 623	184 886	3 138	960	1 509	6
			.	2 419	2 488	S	57 994	61 887	18
			.	722	722	S	6 251	6 184	3
			1 248	1 569	1 407				
			126 438	140 263	138 605	51 505	82 829	74 413	7
			.	.	.	S	381 623	405 363	.
	FEINSTBLECHPACKUNGEN, VERSCHLUESSE U. A. AUS STAHL								
3849 31	FUER NAHRUNGS- U. GENUSSMITTEL								
3849 32	FUER OBST-, GEMUESE-, SAUER- KONSERVEN, MARMLADEN	T	19 224	12 588	15 320	64 275	44 070	52 390	13
3849 33	FUER FLEISCH-, MURST- U. FISCHWAREN	T	13 042	15 171	18 258	40 152	44 531	54 784	19
3849 35	FUER FERTIGGERICHTE, SUPPEN	T	6 611	8 273	9 646	24 641	31 075	36 705	11
3849 36	FUER MILCHERZEUGNISSE	T	7 330	9 011	12 897	20 817	24 874	36 693	12
3849 37	FUER SPEISEOELE	T	1 702	2 001	1 900	6 671	8 070	7 903	12
3849 38	FUER KAFFEE, TEE, KAKAO	T	2 321	2 415	2 865	10 069	7 860	11 119	12
3849 39	FUER BACKWAREN U. SUESSWAREN	T	1 266	895	1 264	7 313	5 009	7 712	9
	FUER SONST. NAHRUNGSMITTEL, GETRAENKE, TABAKWAREN	T	43 098	59 956	49 947	161 087	221 622	185 936	26
	FEINSTBLECHPACKUNGEN FUER ANDERE ERZEUGNISSE								
3849 51	FUER MINERALOELERZEUGNISSE	T	3 428	3 792	3 586	11 575	13 360	13 042	12
3849 53	FUER INDUSTRIECHEMIKALIEN	T	2 534	2 983	2 651	7 558	9 893	8 604	11
3849 54	FUER FARBEN, LACKE U. VERHAND- TE ERZEUGNISSE	T	18 645	25 667	20 567	77 853	110 484	92 553	28
3849 55	FUER KLEBSTOFFE U. BINDEMittel	T	1 083	1 054	1 125	4 095	4 411	4 723	10
3849 56	FUER KOSMETISCHE U. PHARMAZEUTI- SCHE ERZEUGNISSE	T	458	497	552	2 145	2 828	3 261	13
3849 57	FUER MASCH-, REINIGUNGS-, PUTZ- U. PFLEGE MITTEL	T	542	595	604	2 095	2 439	2 607	7
3849 59	FUER SONST. ERZEUGNISSE	T	2 795	2 883	2 460	14 632	12 837	12 404	14
3849 60	DRUCKZERSTAEUBEROESEN (AEROSOL- DOSEN) AUS STAHL	T	.	12 677	11 392	S	45 178	42 797	6
3849 91	KRONENVERSCHLUESSE	T	8 893	13 660	11 575	26 021	40 047	34 806	7
3849 92	FEINSTBLECHVERSCHLUESSE AUS STAHL								
3849 94	FUER NAHRUNGSMITTEL, GETRAENKE- UND TABAKWARENVERPACKUNGEN	T	12 291	18 917	13 876	100 571	154 101	115 553	10
3849 99	FUER SONSTIGE VERPACKUNGEN	T	.	727	720	S	15 160	15 610	6
3849	SONSTIGE VERSCHLUESSE U. ANDERES VERPACKUNGSGZUBEHOER AUS STAHL	T	.	1 082	1 132	S	5 193	5 145	6
	INSGESAMT		.	.	.	S	803 042	744 347	.
	SCHLUESSE, VERSCHLUESSE MIT SCHLOSS, SICHERHEITSRIEGEL U. DGL.								
3851 11	VORHAENGESCHLUESSE								
3851 15	ZYLINDERVORHAENGESCHLUESSE	T	131	179	217	4 419	6 810	8 281	7
	SONSTIGE VORHAENGESCHLUESSE	T	368	476	476	12 263	18 434	18 507	3
3851 31	FAHRZEUGSCHLUESSE								
3851 34	KRAFTFAHRZEUGSCHLUESSE	T	8 461	8 595	10 546	138 215	137 345	158 224	17
3851 37	FAHRRADSCHLUESSE	T	2	.A	.A	51	.A	.A	1
	SONST. FAHRZEUGSCHLUESSE	T	244	364	413	8 095	9 615	11 219	6
3851 51	MOEBELSCHLUESSE								
3851 55	ZYLINDERSCHLUESSE	T	938	949	1 040	25 071	26 149	27 896	12
	SONST. MOEBELSCHLUESSE	T	662	851	949	8 727	11 078	12 286	7
3851 71	SONSTIGE SCHLUESSE; TUERSCHLIESSE, VERSCHLUESSE U. VERSCHLUSSBUEGEL MIT SCHLOSS, SICHERHEITSRIEGEL								
3851 72	TUERSCHLUESSE FUER SCHLIES- ZYLINDER VORGERICHTET	T	1 093	1 325	1 301	19 775	22 779	22 071	11
3851 73	TUERSCHLUESSE FUER GELD-, PANZER- SCHRAENKE, TRESPORTUERN, STAHLKAMERN U. DGL.	T	625	577	639	13 903	13 888	14 875	5
3851 75	SONSTIGE EINSTECKTUERSCHLUESSE	T	3 406	4 054	4 047	29 623	37 594	37 668	17
3851 76	TUERSCHLUESSE SONSTIGER ART	T	336	265	208	8 822	6 363	4 876	6
3851 77	AUTOMATISCHE TUERSCHLIESSE	T	2 707	2 680	2 441	49 559	49 044	44 617	6
3851 79	SCHLUESSE, VERSCHLUESSE UND VER- SCHLUSSBUEGEL MIT SCHLOSS FUER KOFFER, MAPPEN U. TAESCHNERWAREN	T	1 058	772	811	13 109	12 808	13 299	10
	SCHLUESSE, VERSCHLUESSE U. VER- SCHLUSSBUEGEL MIT SCHLOSS SONSTIGER ART	T	454	610	797	7 428	12 095	16 239	12

## 10 PRODUKTION NACH GUETERARTEN UND GUETERKLASSEN

MELDE- NR	ERZEUGNIS	EINHEIT	M E N G E			W E R T I N 1000 DM			ANZAHL DER BETR.
			1989 4. VJ	1990 3. VJ	1990 4. VJ	1989 4. VJ	1990 3. VJ	1990 4. VJ	
3851 91	SCHLIESSZYLINDER, SCHLUESSEL U. SCHLOSS- TEILE, A. N. G.								
3851 92	SCHLIESSZYLINDER FUER MARENAUTO- MATEN, PARKUHMEN, SCHALTSCHRAENKE	T	202	182	196	6 878	6 399	6 571	5
3851 93	SCHLIESSZYLINDER FUER TUEREN	T	676	810	856	32 672	43 413	44 373	10
3851 95	SCHLUESSEL, FERTIG	T	284	285	286	7 012	7 056	7 083	13
3851 97	SCHLUESSEL, NICHT FERTIG	T	72	52	56	727	602	615	5
3851 99	ZYLINDERTEILE	T	162	.A	.A	7 175	.A	.A	2
3851	SONST. TEILE FUER SCHLOSSER U. DGL.	T	202	247	181	3 293	4 119	3 185	5
	INSGESAMT	.	.	.	.	S	426 028	452 320	.
3853 10	BESCHLAEGE AUS HOLZ	T	.	.A	.A	S	.A	.A	5
3853 80	MOEBELBESCHLAEGE	T	.	.A	.A	S	.A	.A	1
3853	SONSTIGE BESCHLAEGE	T	.	.	.	S	6 302	5 561	.
	INSGESAMT	.	.	.	.	S	.	.	.
3855 12	BESCHLAEGE AUS KUNSTSTOFF	T	.	2 725	2 446	S	22 480	21 313	14
3855 16	MOEBELBESCHLAEGE	T	.	1 061	1 066	S	28 348	29 162	13
3855 20	MOEBELAUSSENBESCHLAEGE	T	.	222	289	S	5 863	7 052	5
3855 40	KRAFTFAHRZEUGBESCHLAEGE	T	.	.A	.A	S	.A	.A	2
3855 60	BAUBESCHLAEGE	T	.	.	.	S	.	.	.
3855 90	KOFFER-, MAPPEN- U. TAESCHNER- WARENBESCHLAEGE	T	.	.A	.A	S	.A	.A	2
3855	SONSTIGE BESCHLAEGE	T	.	85	150	S	960	1 139	4
	INSGESAMT	.	.	.	.	S	61 813	62 919	.
3857 11	BESCHLAEGE AUS METALL	T	.	2 298	2 368	S	42 850	43 600	10
3857 12	SCHARNIERE, BAENDER, FITSCHEN U. GEMAENGE ALLER ART	T	.	.	.	S	.	.	.
3857 13	FUER MOEBEL	T	.	.	.	S	.	.	.
3857 15	FUER BAUTEN	T	1 892	394	286	19 309	3 005	2 166	5
3857 17	FITSCHEN U. GEMAENGE	T	.	2 533	2 592	S	25 320	26 615	10
3857 19	SCHARNIERE U. BAENDER	T	.	848	709	S	16 676	15 057	4
3857 21	FUER KRAFTFAHRZEUGE	T	.	.	.	S	.	.	.
3857 24	FUER KOFFER, MAPPEN U. ANDERE TAESCHNERWAREN	T	.	.	.	S	.	.	.
3857 27	SONSTIGER ART	T	.	613	551	S	7 808	6 747	8
3857 31	LAUFRAEDER ODER -ROLLEN AUS METALL	T	.	.	.	S	.	.	.
3857 32	FUER HANDTRANSPORTGERAETE	T	.	8 198	9 032	S	62 273	70 635	15
3857 33	FUER MOEBEL U. APPARATE	T	4 230	.A	.A	35 480	.A	.A	10
3857 35	SONSTIGER ART	T	.A	.A	.A	.A	.A	.A	1
3857 37	BAUBESCHLAEGE AUS METALL	T	.	.	.	S	.	.	.
3857 39	DREH-, KIPP- U. DREHKIPPBESCHLAEGE	T	.	.	.	S	.	.	.
3857 41	GANZ ODER UEBERWIEGEND AUS STAHL	T	.	16 245	15 362	S	193 127	162 520	21
3857 43	GANZ ODER UEBERWIEGEND AUS NE- METALL	T	.	989	851	S	21 126	18 764	6
3857 45	ROLLADEN- U. JALOUSIEBESCHLAEGE	T	.	.	.	S	.	.	.
3857 47	U. -VERSCHLUESSE, FENSTERLADEN- BESCHLAEGE	T	.	1 159	1 376	S	7 252	9 470	9
3857 49	TUERGRIFFE, -KNOEPFE U. ZUGE- HOERIGE BESCHLAEGE	T	.	3 162	3 303	S	72 458	76 013	32
3857 51	SONSTIGE BAUBESCHLAEGE	T	.	18 710	17 214	S	165 562	160 241	97
3857 53	MOEBELBESCHLAEGE AUS METALL	T	.	.	.	S	.	.	.
3857 55	MOEBELINNENBESCHLAEGE	T	.	39 488	41 426	S	160 001	168 747	36
3857 57	MOEBELAUSSENBESCHLAEGE	T	.	4 431	4 280	S	47 161	50 356	27
3857 59	FAHRZEUGBESCHLAEGE AUS METALL	T	.	.	.	S	.	.	.
3857 61	KRAFTFAHRZEUGBESCHLAEGE	T	.	24 333	28 273	S	366 845	413 710	36
3857 63	SONSTIGE FAHRZEUGBESCHLAEGE	T	.	332	368	S	5 851	6 403	4
3857 65	ANDERE BESCHLAEGE AUS METALL	T	.	.	.	S	.	.	.
3857 67	FUER KOFFER, MAPPEN U. ANDERE LEDER- U. TAESCHNERWAREN	T	.	631	711	S	7 756	8 885	8
3857 69	FUER KUEHL- U. GEFRIERMOEBEL	T	.	352	375	S	6 289	6 712	6
3857 71	FUER HERDE U. OFEN	T	.	617	491	S	4 745	3 990	3
3857 73	SONSTIGE BESCHLAEGE (EINSCHL. REIT- U. FAHRGESCHIRR- BESCHLAE- GEN)	T	.	2 014	2 198	S	22 066	23 967	14
3857	INSGESAMT	.	.	.	.	S	1 282 115	1 318 029	.
3871 12	SCHNEIDWAREN	ST	.	1 298 915	1 435 039	S	15 890	17 965	12
3871 13	MESSER MIT FESTSTEHENDER KLINGE AUS EDELSTAHL	ST	.	2 659 701	3 318 592	S	12 259	16 053	11
3871 14	GESTANZT	ST	.	3 330 056	3 887 993	S	3 700	4 276	7
3871 16	AUS SONSTIGEM MATERIAL	ST	.	.	.	S	.	.	.
3871 18	MESSER MIT NICHT FESTSTEHENDER KLINGE	ST	.	482 744	535 319	S	4 531	5 430	7
3871 20	AUS EDELSTAHL	ST	.	31 758	23 710	S	504	439	3
3871 22	AUS SONSTIGEM MATERIAL	ST	.	.	.	S	.	.	.
3871 24	SCHEREN U. SCHERENBLAETTER	ST	.	.	.	S	.	.	.
3871 26	GESCHMIEDET	ST	.	3 995 481	7 274 981	S	16 467	20 999	19
3871 28	AUS STAHL	ST	.	1 012 229	1 122 679	S	6 688	7 351	8
3871 30	AUS EDELSTAHL	ST	.	3 672 345	4 193 213	S	7 566	8 852	9
3871 32	GESTANZT	ST	.	.A	.A	S	.A	.A	1
3871 34	SONSTIGE SCHEREN	ST	.	.	.	S	.	.	.
3871 36	HAND- ODER FUSSPFLEGEINSTRUMENTE	1000 ST	7 892	6 764	5 759	8 721	7 617	8 178	13
3871 38	RASIERMESSER U. SONSTIGE RASIER- APPARATE	1000 ST	.A	.A	.A	.A	.A	.A	6
3871 40	RASIERKLINGEN (EINSCHL. EINWEG- RASIERAPPARATEN)	1000 ST	.A	386 932	417 142	.A	82 223	93 289	5
3871 42	RASIERKLINGENROHlinge U. TEILE	1000 ST	.	.	.	S	.	.	.
3871 44	FUER RASIERAPPARATE	1000 ST	.	.	.	S	.	.	.
3871 46	HAUSHALTSMERKZEUGE, SCHNEIDEND (AUCH METZSTAELHLE U. NICHTLEK- TRISCHE MESSERSCHAERFER, ABER OHNE HAUSHALTSMERKZEUGE)	T	.	1 372	1 735	S	9 993	11 582	9

## 10 PRODUKTION NACH GUETERARTEN UND GUETERKLASSEN

MELDE- NR	ERZEUGNIS	EINHEIT	M E N G E			W E R T I N 1000 D M			ANZAHL DER BETR.
			1989 4. VJ	1990 3. VJ	1990 4. VJ	1989 4. VJ	1990 3. VJ	1990 4. VJ	1990 4. VJ
3871 81	EINZELNE GRIFFE U. KLINGEN AUS UNEDLEN METALLEN FUER MESSER	.	.	.	.	\$	11 101	11 405	9
3871 83	PAPIERMESSER, BRIEFOEFFNER U. RADIERMESSER	ST	.	-	-	\$	-	-	-
3871 85	ANDERE SCHNEIDWAREN (OHNE BE- STECKE)	ST	.	.A	.A	\$	.A	.A	7
3871	INSGESAMT	.	.	.	.	\$	207 007	236 778	.
	BESTECKE U.AE. TISCHGERAETE Z.B. TAFELMESSER, LÖFFEL, GA- BELN, TORTENHEBER, GEBÄCKZANGEN	.	.	.	.	\$	9 216	26 713	11
3874 11	AUS EDELMETALL	.	.	.	.	\$	30 006	39 447	18
3874 15	AUS STAHL, NICHTTROSTEND	.	.	.	.	\$	2 825	4 082	5
3874 19	AUS ANDEREN WERKSTOFFEN	.	.	.	.	\$	20 687	25 468	14
3874 30	VERSILBERT U./OD. VERGOLDET	.	.	.	.	\$	62 734	95 718	.
3874	INSGESAMT	.	.	.	.	88 989			.
3877 00	BLANKE WAFFEN (EINSCHL. SCHEIDEN U. TEILEN)	ST	.	22 726	35 186	\$	2 227	3 001	4
	NICHELEKTRISCHE HAUSHALTSMA- SCHINEN U. VERWANDTE GERAETE VON HAND ZU BETÄTIGENDE ME- CHANISCHE GERAETE BIS 10 KG ZUM VORBEREITEN, ZUBEREITEN ODER ANRICHTEN VON SPEISEN ODER GETRÄNKEN	.	.	.	.	5 157	3 325	5 114	7
3881 10	HAUSHALTSWAAGEN (OHNE PERSONEN- WAAGEN)	ST	.A	.A	.A	.A	.A	.A	3
3881 53	SAEUGLINGSWAAGEN	ST	.A	.A	.A	.A	.A	.A	1
3881 55	SONSTIGE PERSONENWAAGEN (AUCH MÜNZBETÄTIGTE)	ST	.	.A	.A	\$	.A	.A	2
3881 60	HANDRASENWAAGER	ST	35 837	28 691	35 254	2 845	2 071	2 779	3
3881 91	SONSTIGE MASCHINEN U. GERAETE	.	.	.	.	\$	36 857	42 933	6
3881	INSGESAMT	.	.	.	.	\$	61 300	71 650	.
	TAFELGESCHIRR, GALANTERIEWAREN, FEUERZEUGE U.AE. METALLWAREN TAFELGESCHIRR U.AE. ARTIKEL FUER DEN TISCHGEBRAUCH	.	.	.	.	\$	3 414	6 123	8
3882 11	AUS EDELMETALL	.	.	.	.	\$	8 941	15 978	8
3882 13	AUS STAHL, NICHTTROSTEND	T	.	434	786	\$	9 871	11 770	4
3882 14	VERSILBERT U./OD. VERGOLDET	T	.	309	362	\$	.A	.A	1
3882 16	SONSTIGER ART	T	.	.A	.A	\$	-	-	-
3882 17	AUS SONSTIGEM STAHL	T	.	-	-	\$	-	-	-
3882 19	AUS ALUMINIUM	T	.	218	417	\$	8 459	12 844	11
3882 30	AUS SONSTIGEM NE-METALL	T	.	.	.	\$	.	.	.
3882 40	TISCH- U. TASCHENFEUERZEUGE, EINWEGFEUERZEUGE	ST	28 924 205	.A	.A	11 346	.A	.A	3
3882 53	ANZUEHNER, FEUERZEUGTEILE GALANTERIEWAREN AUS UNEDLEN METALLEN	.	.	.	.	\$	.A	.A	2
3882 54	GLOCKEN, KLINGELN, GONGS U. AE. WAREN	T	.	480	609	\$	4 916	6 616	6
3882 55	STATUETTEN U. A. ZIERGEGEN- STAENDE	.	.	.	.	\$	3 051	3 224	9
3882 56	AUS EISEN ODER STAHL	.	.	.	.	\$	42 784	64 892	24
3882 57	AUS NE-METALL	.	.	.	.	\$	14 463	18 380	6
3882 59	RAHMEN AUS UNEDLEN METALLEN, FUER SPIEGEL, FOTOGRAFIEEN, BILDER U.DGL.	.	.	.	.	\$	.	.	.
3882 59	TABAKDOSEN, ZIGARETTENETUIS, PUEDROSEN, LIPPENSTIFT- HUELSEN U.AE. GEGENSTAENDE FUER DEN TASCHENGEBRAUCH	.	.	.	.	\$	.A	.A	3
3882	AUS EISEN ODER STAHL	.	.	.	.	\$	1 749	1 767	5
3882	AUS NE-METALL	.	.	.	.	\$	114 914	159 233	.
3883 11	INSGESAMT	.	.	.	.	\$			.
3883 11	BUERO- U. SCHREIBGERAETE AUS METALL MECHANIKEN FUER SCHNELLHEFTER OD. AKTENORDNER	.	.	.	.	13 871	14 631	15 006	6
3883 12	HEFTGERAETE, HEFTZANGEN	.	.	.	.	6 145	7 093	7 387	5
3883 13	LOCHER	.	.	.	.	7 869	8 000	8 900	5
3883 14	HEFTKLAMMERN, ZUSAMMENHAENGEND IN STREIFEN	.	.	.	.	.A	20 591	23 518	9
3883 16	BRIEFWAAGEN	.	.	.	.	2 312	1 941	2 245	5
3883 17	MANUSKRIFTSTAENDER, FEDERSCHALEN, STEMPELHALTER U.AE. BUEROARTIKEL	.	.	.	.	.A	.A	.A	3
3883 19	BLEISTIFTSPITZMASCHINEN U.AE. BUEROAPPARATE	.	.	.	.	.A	.A	.A	2
3883 21	SORTIER-, ABLEGE-, KARTEI- U.AE. KAESTEN FUER BUEROS	T	.	718	812	\$	7 818	8 606	6
3883 23	BRIEFKLAMMERN, HEFTZECKEN, AKTEN- KLAMMERN, KARTEIREITER U.AE. BUEROMATERIAL	.	.	.	.	.A	32 363	35 134	8
3883 29	BLEISTIFTSPITZER U. KLINGEN DAFUER	.	.	.	.	.A	8 508	6 070	4
3883 30	SCHREIBFEDERN UND SCHREIB- FEDERSPITZEN	.	.	.	.	.A	2 931	3 083	4
3883 40	DATUMSTEMPEL-, NUMMERNSTEMPEL-, ETIKETTIERAPPARATE U.AE. WAREN	.	.	.	.	58 998	61 320	73 654	18
3883	INSGESAMT	.	.	.	.	\$	167 797	186 610	.

## 10 PRODUKTION NACH GUETERARTEN UND GUETERKLASSEN

MELDE- NR	ERZEUGNIS	EINHEIT	M E N G E			W E R T I N 1000 DM			ANZAHL DER BETR.
			1989 4. VJ	1990 3. VJ	1990 4. VJ	1989 4. VJ	1990 3. VJ	1990 4. VJ	1990 4. VJ
3884 70	SONSTIGE DRAHTWAREN, A.N.G.								
3884 90	LEONISCHE DRAEHT U. GESPINSTE, PAILLETEN	T	.A	.A	.A	.A	.A	.A	8
3884	SCHIRMFURNITUREN	T	.A	.A	.A	.A	.A	.A	1
	INSGESAMT	.	.	.	.	30 128	30 551	38 611	.
	FOLIEN, DUENNE BAENDER U. PULVER AUS ALUMINIUM ODER KUPFER; VER- PACKUNGSBEHAELTER U. -ZUBEHOER AUS NE-METALL								
	FOLIEN U. DUENNE BAENDER AUS ALUMINIUM BIS 0,2 MM								
	AUF UNTERLAGE								
3885 12	MIT EINER DICKE BIS 0,021 MM	T	.	6 606	6 166	S	105 143	103 092	13
3885 13	MIT EINER DICKE UEBER 0,021 BIS 0,2 MM	T	9 629	9 261	9 241	135 498	113 347	111 000	14
3885 14	OHNE UNTERLAGE, NUR GEWALZT	T	.	22 362	22 239	S	145 408	144 543	6
3885 15	MIT EINER DICKE BIS 0,021 MM MIT EINER DICKE UEBER 0,021 BIS 0,2 MM	T	.	17 286	16 220	S	118 416	114 751	6
3885 17	OHNE UNTERLAGE, SONSTIGER ART	T	.	967	937	S	22 748	21 282	5
3885 19	MIT EINER DICKE BIS 0,021 MM MIT EINER DICKE UEBER 0,021 BIS 0,2 MM	T	6 771	3 689	3 262	93 901	58 544	51 495	8
3885 21	FOLIEN U. DUENNE BAENDER AUS KUPFER BIS 0,15 MM	T	.	2 616	2 823	S	30 804	34 368	6
	METALLPULVER, HAUPTSAECHLICH DURCH MECHANISCHE ZERKLEINERUNG HERGESTELLT								
3885 31	KUPFERLEGIERUNGSPULVER	T	.	.A	.A	S	.A	.A	1
3885 33	ALUMINIUMPULVER	T	6 804	7 000	6 049	36 111	40 131	34 989	4
3885 39	SONSTIGES METALLPULVER	T	.	2 339	2 401	S	23 878	23 242	4
3885 50	KALTFLIESSPRESSTEILE AUS NE- METALLEN U. -LEGIERUNGEN	T	1 498	1 374	1 353	26 798	26 159	26 346	18
	TUBEN, DOSEN U.AE. VERPACKUNGS- BEHAELTER AUS ALUMINIUM								
3885 62	TUBEN	1000 ST	1 963	1 959	1 999	50 271	51 781	52 179	14
3885 63	DRUCKZERSTAEUERDOSEN	T	326 715	328 095	321 767	S	27 990	29 683	7
	ANDERE DOSEN FUER VERPACKUNGS- ZUECKE								
3885 64	FUER GETRAENKE	T	.	.A	.A	S	.A	.A	2
3885 66	FUER PHARMAZEUTISCHE ERZG.	T	.	261	255	S	4 525	4 649	3
3885 68	FUER SONSTIGE ERZEUGNISSE	T	.	7 138	6 810	S	106 434	110 086	6
3885 69	HUELSEN, FLASCHEN U. SONSTIGE VERPACKUNGSBEHAELTER	T	467	432	391	11 779	13 331	11 570	7
3885 70	TUBEN, DOSEN U.AE. VERPACKUNGS- BEHAELTER AUS SONSTIGEM NE- METALL	T	.A	.A	.A	.A	.A	.A	2
	VERSCHLUESSE U. ANDERES VER- PACKUNGSZUBEHOER AUS NE-METALL	1000 ST	.A	.A	.A	.A	.A	.A	.
3885 81	FLASCHENKAPSELN AUS ALUMINIUM	T	422	409	487				
3885 83	FLASCHENKAPSELN, BLEIHALTIG	1000 ST	491 416	531 123	629 828	12 104	11 036	12 635	9
	SCHRAUBVERSCHLUESSE AUS ALUMI- NIUM	1000 ST	.A	.A	.A	.A	.A	.A	1
3885 84	FUER FUELLGUETER OHNE INNEN- DRUCK	T	966	1 379	1 143				
3885 86	FUER FUELLGUETER MIT INNEN- DRUCK	MILL. ST	548	822	682	14 012	19 567	17 608	4
3885 89	SONSTIGE VERSCHLUESSE U. ANDERES VERPACKUNGSZUBEHOER	T	3 256	4 915	3 931	40 168	63 149	51 680	5
3885	INSGESAMT	MILL. ST	2 068	3 134	2 497	S	4 177	4 381	6
	STIFTE, NAEGL, REISSNAEGEL, KRAM- PEN, GEWELLTE ODER ABGESCHRAEGTE KLAMMERN U.AE.	T	.	431	439	S	1 040 816	1 013 316	.
3886 13	AUS EISEN ODER STAHL	.	.	.	.	S	12 830	13 698	9
3886 15	NAEGEL IN STREIFEN ODER COILS	T	.	2 063	2 345	S	8 455	8 443	10
3886 51	SONSTIGER ART	.	.	.	.	S	.A	.A	2
3886 55	AUS ALUMINIUM	.	.	.	.	S	.A	.A	2
3886 59	AUS KUPFER	T	.	.A	.A	S	.A	.A	1
3886	AUS SONSTIGEN NE-METALLEN	.	.	.	.	S	26 442	27 248	.
	INSGESAMT	.	.	.	.	S	.	.	.
	METALLKURZWAREN FUER BEKLEIDUNG, SCHUHE, GARDINEN U. DGL.								
3887 11	DRUCKKNOEPFE U. TEILE DAVON	T	.A	695	711	.A	28 250	27 761	7
3887 18	ANDERE METALLKNOEPFE U. KNOEPFTEILE	T	.A	264	292	.A	7 103	8 880	8
3887 20	NAEHMASCHINENNADELN	T	116	116	117	32 291	32 597	32 688	8
	NAEHNADELN, STRICKNADELN U.AE. FUER DEN HANDGEBRAUCH, NAENZU- BEHOER								
3887 31	AUS EISEN ODER STAHL	T	.	.A	.A	S	.A	.A	.
3887 32	NAEH-, STOPF- ODER STICK- NADELN	T	.	159	108	S	5 662	4 937	8
3887 34	HANDWERKERNADELN, SICHERHEITS- NADELN, STECKNADELN	T	.	81	91	S	3 034	3 976	4
3887 37	ANDERE NADELN	T	.	.	.	S	.	.	.
3887 38	AUS NE-METALL	T	.	.A	.A	S	.A	.A	.
	STRICK-, HAEKEL- U. MASCHEN- FANGNADELN	T	.	204	166	S	2 341	3 051	.
	ANDERE NADELN	T	.	.	.	S	.	.	.



## 10 PRODUKTION NACH GUETERARTEN UND GUETERKLASSEN

MELDE- NR	ERZEUGNIS	EINHEIT	M E N G E			W E R T I N 1000 DM			ANZAHL DER BETR.
			1989 4. VJ	1990 3. VJ	1990 4. VJ	1989 4. VJ	1990 3. VJ	1990 4. VJ	1990 4. VJ
3887 39	NAENZUBEHOER	T	.	.A	.A	S	.A	.A	1
3887 44	HOHLNIEZE	.	.	.	.	25 405	25 515	25 178	12
3887 45	ZWEISPITZNIEZE	.	.	.	.	5 841	3 508	3 426	4
3887 47	KLAMMERN, HAKEN U. OESEN	.	.	.	.	S	18 133	19 698	8
3887 48	FUER BEKLEIDUNG	.	.	.	.	S	11 701	10 505	9
	FUER SCHUHE, PLANEN U.AE. WAREN	.	.	.	.	S	14 652	15 434	13
3887 53	VERSCHLUESSE, VERSCHLUSSBUEGEL,	.	.	.	.	S	14 476	14 970	14
3887 55	SCHNALLEN, STANGEN U. AE.	.	.	.	.	S	14 476	14 970	14
3887 56	FUER BEKLEIDUNG	1000 M	3 095	2 737	3 288	8 626	7 857	9 073	6
	FUER SCHUHE, PLANEN U. AE. WAREN	1000 M	.	.A	.A	S	.A	.A	2
3887 58	REISSVERSCHLUESSE MIT ZAEHNEN	T	.	30	19	S	209	207	3
3887 59	AUS UNEDLEN METALLEN	.	.	.	.	S	209	207	3
3887 61	TEILE AUS UNEDLEN METALLEN FUEER	.	.	.	.	7 359	8 595	9 085	9
	REISSVERSCHLUESSE	.	.	.	.	33 603	18 457	22 276	18
3887 63	BAENDER U. STREIFEN MIT ZAEHNEN	.	.	.	.	8 823	9 267	10 122	9
3887 64	SONSTIGE TEILE	.	.	.	.	S	214 970	225 297	.
3887	LAUFROLLENGARNITUREN FUEER GARDINEN,	.	.	.	.	S	214 970	225 297	.
	VORHAENGE U. AE.	.	.	.	.	S	214 970	225 297	.
	SCHLITZROHRE U. ANDERES BEFESTI-	.	.	.	.	S	214 970	225 297	.
	GUNGSMATERIAL FUEER GARDINEN,	.	.	.	.	S	214 970	225 297	.
	VORHAENGE U. AE.	.	.	.	.	S	214 970	225 297	.
	KLEIDERHAKEN, HUTHALTER U.AE.	.	.	.	.	S	214 970	225 297	.
	INSGESAMT	.	.	.	.	S	214 970	225 297	.
3889 10	PRESS-, ZIEH- U. STANZTEILE AUS	T	11 532	12 095	13 205	41 048	38 970	39 311	22
	EISEN ODER STAHL U. VERM. ERZG.	.	.	.	.	.	.	.	.
	KESSLBOEDEN, GEPRESST, TIEF-	.	.	.	.	.	.	.	.
	GEZOGEN OD. AEHNL. HERGEST.	.	.	.	.	.	.	.	.
3889 95	ANDERE PRESS-, ZIEH- U. STANZ-	.	.	.	.	.	.	.	.
	TEILE UNTER 50 G STUECKGEWICHT	.	.	.	.	.	.	.	.
3889 99	FUEER ELEKTROTECHNISCHE	.	.	.	.	106 333	117 802	124 518	50
	ERZEUGNISSE	.	.	.	.	584 466	622 901	640 249	320
3889	FUEER ANDERE ERZEUGNISSE	.	.	.	.	S	779 673	804 078	.
	INSGESAMT	.	.	.	.	S	779 673	804 078	.
1892 30	REPARATUREN, VEREDLUNG U. MONTAGEN	.	.	.	.	2 875	.A	.A	6
1892 70	VON ERZEUGNISSEN DIESER GUETERGR.	.	.	.	.	82	.A	.A	3
1892 80	VON HEIZ- U. KOCHGERAETEN	.	.	.	.	31 985	29 693	34 838	70
1892	VON SCHNEIDWAREN, BESTECKEN U.	.	.	.	.	S	31 366	37 767	.
	BLANKEN WAFFEN	.	.	.	.	S	31 366	37 767	.
	VON SONST. ERZEUGNISSEN	.	.	.	.	S	31 366	37 767	.
	INSGESAMT	.	.	.	.	S	31 366	37 767	.
1895	EIGENVEREDLUNG	.	.	.	.	-	.A	.A	3
896 40	LOHNVEREDLUNG	.	.	.	.	11 999	11 104	12 087	22
896 50	VON BLECHWAREN, BLECHKONSTRUK-	.	.	.	.	.A	.A	.A	8
896 70	TIONEN U. FEINSTBLECHPACKUNGEN	.	.	.	.	.A	.A	.A	1
896 91	VON SCHLOSSERN U. BESCHLAEGEN	.	.	.	.	34 430	43 475	43 437	38
896	VON SCHNEIDWAREN, BESTECKEN U.	.	.	.	.	49 716	.A	.A	.
	BLANKEN WAFFEN	.	.	.	.	.A	.A	.A	.
	VON SONST. ERZEUGNISSEN	.	.	.	.	.A	.A	.A	.
	INSGESAMT	.	.	.	.	.A	.A	.A	.
897 00	MONTAGEN	.	.	.	.	38 821	46 791	63 924	57
MUSIKINSTRUMENTE, SPIELWAREN,									
SPORTGERAETE, SCHMUCK- BELICH-									
TETE FILME, FUEELLHALTER U.AE.									
912 00	KLAVIERE MIT AUFRICHT STEHENDEN	ST	5 066	3 400	4 841	35 711	23 414	34 648	12
914 00	RAHMEN	ST	1 088	784	1 186	28 984	20 847	31 781	11
318 00	FLUEGEL UND HISTORISCHE TASTEN-	ST	.	.	.	S	7 603	13 478	20
	INSTRUMENTE	ST	.	.	.	S	7 603	13 478	20
310 09	SONSTIGE GROSSMUSIKINSTRUMENTE	ST	.	46	68	17 631	14 879	18 106	11
	(OH. HARFEN, ELEKTROMAGNETISCHE,	.	.	.	.	17 631	14 879	18 106	11
322 00	ELEKTROSTATISCHE, ELEKTRONISCHE	ST	.	.	.	S	.A	.A	3
	UND AEHNLICHE MUSIKINSTRUMENTE	ST	.	.	.	S	.A	.A	3
123 10	TEILE UND ZUBEHOER FUEER GROSS-	ST	.A	.A	.A	.A	.A	.A	4
123 50	MUSIKINSTRUMENTE	ST	.A	.A	.A	.A	.A	.A	3
123	SCHLAG-, EFFEKT- U. SIGNALINSTRU-	ST	.	731 345	950 065	S	11 278	15 030	.
	MENTE	ST	.	.	.	S	11 278	15 030	.
124 10	SCHLAGINSTRUMENTE	ST	.	11 259	11 609	S	4 281	5 368	7
124 50	EFFEKT- UND SIGNALINSTRUMENTE	ST	.	199 648	258 076	S	11 851	13 227	10
124	INSGESAMT	ST	298 503	210 807	269 685	17 724	16 282	18 595	.
125 10	BLASINSTRUMENTE	ST	.	.	.	.A	.A	.A	1
125 50	BLECHBLASINSTRUMENTE	ST	.A	.A	.A	.A	.A	.A	2
125	SONSTIGE BLASINSTRUMENTE	ST	.A	.A	.A	.A	.A	.A	.
	INSGESAMT	ST	.A	.A	.A	.A	.A	.A	.

## 10 PRODUKTION NACH GUETERARTEN UND GUETERKLASSEN

MELDE- NR	ERZEUGNIS	EINHEIT	M E N G E			W E R T I N 1000 DM			ANZAHL DER BETR.
			1989 4. VJ	1990 3. VJ	1990 4. VJ	1989 4. VJ	1990 3. VJ	1990 4. VJ	1990 4. VJ
3928 10	ELEKTROMAGNETISCHE, ELEKTROSTATISCHE, ELEKTRONISCHE UND AEHN- LICHE MUSIKINSTRUMENTE	ST	.A	.A	.A	.A	.A	.A	2
3928 90	ELEKTRONISCHE ORGELN								
	SONSTIGE ELEKTROMAGNETISCHE, ELEKTROSTATISCHE, ELEKTRO- NISCHE UND AEHNLICHE MUSIK- INSTRUMENTE	ST	.A	.A	.A	.A	.A	.A	2
3928	INSGESAMT	ST	.A	.A	.A	.A	.A	.A	2
3920 05	MUSIKSAITEN	1000 ST	2 995	2 542	2 888	4 232	4 277	4 573	3
3920 06	TEILE UND ZUBEHOER FUER KLEINMU- SIKINSTRUMENTE (AUCH VOLLSTAEN- DIGE MUSIKERKE UND BAUSAETZE FUER ELEKTRONISCHE ORGELN, SO- WEIT NICHT ZUR GUETERGRUPPE 36 GEOEREND)								
3920	INSGESAMT	.	.	.	.	19 486 23 718	17 123 21 400	20 991 25 664	10
3931 40	KINDERSPORTFAHRZEUGE, PUPPENWAGEN PUPPENWAGEN (EINSCHL. DEREN TEILE)	.	.	.	.	.A	4 316	6 353	1
3931 90	SONSTIGE SPIELFAHRZEUGE (EINSCHL. DEREN TEILE)	.	.	.	.	.A	30 465	39 670	
3931	INSGESAMT	.	.	.	.	S	34 781	46 223	
3939 00	ELEKTRISCHE EISENBAHNEN (EINSCHL. SCHIENEN, SIGNALEN UND ANDERES ZUBEHOER) (OHNE MAEUSCHEN, BAEUNE U.AE.)	.	.	.	.	101 612	75 440	113 461	1
3936 20	PUPPEN, DEREN TEILE UND ZUBEHOER PUPPEN (AUCH SOLCHE AUS GUMMI)	.	.	.	.	.A	31 315	22 955	1
3936 07	TEILE FUER PUPPEN (AUCH SOLCHE AUS GUMMI)	.	.	.	.	.A	2 006	2 118	
3936 09	ZUBEHOER FUER PUPPEN	.	.	.	.	5 028	2 999	4 829	
3936	INSGESAMT	.	.	.	.	S	36 320	30 002	
	ANDERE SPIELWAREN BAUSAETZE FUER DEN MODELLBAU UND BAUKASTENSPIELZEUG BAUSAETZE FUER DEN MODELLBAU, GANZ ODER UEBERWIEGEND								
3936 11	AUS HOLZ	.	.	.	.	.A	5 431	8 115	
3936 13	AUS KUNSTSTOFF	.	.	.	.	S	24 107	23 045	1
3936 15	AUS ANDEREN STOFFEN	.	.	.	.	.A	4 199	3 780	
	BAUKASTENSPIELZEUG, GANZ ODER UEBERWIEGEND								
3936 17	AUS HOLZ	.	.	.	.	.A	9 494	9 502	
3936 18	AUS KUNSTSTOFF	.	.	.	.	S	8 428	11 891	
3936 19	AUS ANDEREN STOFFEN	.	.	.	.	.A	1 116	2 083	
3936 20	MINIATURMODELLE AUS METALL, IM SPRITZGUSSVERFAHREN HERGESTELLT	.	.	.	.	16 258	19 290	20 211	
	SPIELZEUG UND -MODELLE, MIT EIN- GEBAUTEM MOTOR								
3936 31	AUS KUNSTSTOFF	.	.	.	.	.A	18 244	22 626	
3936 35	AUS ANDEREN STOFFEN	.	.	.	.	.A	.A	.A	
	PUZZLES								
3936 41	AUS HOLZ	.	.	.	.	.A	.A	.A	
3936 45	AUS PAPPE	.	.	.	.	16 373	12 868	15 124	
	SPIELZEUG, TIERE ODER NICHT- MENSCHLICHE WESEN DARSTELLEND, GANZ ODER UEBERWIEGEND								
3936 52	AUS STOFF ODER FELL	.	.	.	.	.A	35 331	40 106	
3936 54	AUS KUNSTSTOFF	.	.	.	.	.A	8 268	9 069	
3936 56	AUS ANDEREN STOFFEN	.	.	.	.	.A	405	481	
3936 60	ELEKTRISCHE AUTORENNSPIELE, DIE DEN CHARAKTER VON GESELL- SCHAFTSSPIELEN HABEN	.	.	.	.	.A	.A	-	
3936 70	MUSIKSPIELZEUGINSTRUMENTE UND -GERAETE	.	.	.	.	.A	-	-	
3936 80	PAPIER- UND PAPPESPIELWAREN (EINSCHL. GESELLSCHAFTSSPIELEN)	.	.	.	.	.A	44 729	60 434	
	SONSTIGE SPIELWAREN (EINSCHL. SCHACHCOMPUTERN), GANZ ODER UEBERWIEGEND								
3936 91	AUS KUNSTSTOFF	.	.	.	.	.A	120 364	129 945	
3936 95	AUS METALL	.	.	.	.	.A	7 047	5 477	
3936 99	AUS ANDEREN STOFFEN	.	.	.	.	.A	36 964	45 680	
3936	INSGESAMT	.	.	.	.	S	357 193	408 240	
	WEIHNACHTSARTIKEL								
3938 20	WEIHNACHTSARTIKEL AUS GLAS	.	.	.	.	.A	18 143	22 708	
3938 80	WEIHNACHTSARTIKEL AUS ANDEREN STOFFEN	.	.	.	.	.A	7 033	9 323	
3938	INSGESAMT	.	.	.	.	S	25 176	32 031	

## 10 PRODUKTION NACH GUETERARTEN UND GUETERKLASSEN

MELDE- NR	ERZEUGNIS	EINHEIT	M E N G E			W E R T I N 1000 DM			ANZAHL DER BETR.
			1989 4. VJ	1990 3. VJ	1990 4. VJ	1989 4. VJ	1990 3. VJ	1990 4. VJ	1990 4. VJ
1939 00	SCHNEIDERPUPPEN, SCHAUFENSTER- PUPPEN UND AEHNLICHE WAREN, BE- WEGLICHE FIGUREN UND AUSSTEL- LUNGSTUECKE FUER SCHAUFENSTER	.	.	.	.	5 383	5 008	4 951	4
1941 00	GERAETE FUER TURNEN UND GYMNASTIK (AUCH VOLLSTAENDIGE TURNHALLEN- EINRICHTUNGEN ALS NEUPROJEKT)	.	.	.	.	61 081	41 315	58 388	18
1942 20	GERAETE FUER RASEN- U. TENNISSPORT UND VERWANDTE SPORTARTEN	.	.	.	.	.A	2 577	.A	4
1942 40	GERAETE UND AUSRUESTUNGEN FUER RASENSPORT	.	.	.	.	.A	2 577	.A	4
1942 40	TENNIS-, FEDERBALL- ODER AEHN- LICHE SCHLAEGER (AUCH OHNE BESpannung)	.	.	.	.	8 856	7 675	7 378	6
1942 60	GERAETE UND AUSRUESTUNGEN FUER TISCHTENNIS	.	.	.	.	.A	30	.A	2
1942	INSGESAMT	.	.	.	.	S	10 282	9 512	.
1943 00	GERAETE FUER LEICHT- UND SCHWERATHLETIK	.	.	.	.	1 123	855	533	5
1944 10	GERAETE FUER EIS- UND WINTERSPORT SKI	PAAR	.A	.A	.A	.A	.A	.A	3
1944 30	SONSTIGE SKIAUSRUESTUNGEN	.	.	.	.	.A	.A	.A	3
1944 50	SCHLITTSCUHE	PAAR	.	.	.	.	.	.	.
1944 90	SONSTIGE WINTERSPORTGERAETE	.	.	.	.	.A	.A	.A	4
1944	INSGESAMT	.	.	.	.	S	36 024	23 338	.
1946 00	GERAETE FUER ANGELSPORT	.	.	.	.	6 711	5 813	8 061	3
1947 00	GERAETE FUER SCHWIMM- U. WASSER- SPORT (EINSCHL. FALTBOOTE)	.	.	.	.	13 655	8 758	8 250	10
1949 20	GERAETE FUER SONSTIGE SPORTARTEN ROLLSCHUHE, ROLLER-SKATES	PAAR	.A	.A	.A	.A	.A	.A	1
1949 30	BILLARDMOEBEL UND TISCHBILLARDS	.	.	.	.	S	.A	.A	2
1949 40	ZUBEHOER FUER BILLARDSPIELE	.	.	.	.	.A	-	-	-
1949 95	SCHAUKELEN UND RUTSCHEN, SPIELPLATZGERAETE	.	.	.	.	.A	8 484	10 251	13
1949 99	SONSTIGE GERAETE FUER SONSTIGE SPORTARTEN	.	.	.	.	.A	10 140	10 546	14
1949	INSGESAMT	.	.	.	.	S	19 714	23 149	.
1940 08	ZUBEHOER, EINZEL- UND ERSATZTEILE FUER TURN- UND SPORTGERAETE TEILE U. ZUBEHOER FUER SCHLITT- UND ROLLSCUHE	.	.	.	.	.A	-	-	-
1940 09	ZUBEHOER, EINZEL- UND ERSATZ- TEILE FUER SONSTIGE TURN- UND SPORTGERAETE	.	.	.	.	.A	14 522	16 404	15
1940	INSGESAMT	.	.	.	.	S	14 522	16 404	.
952 20	SCHMUCK UND TEILE DAVON, AUS EDELMETALLEN ODER EDELMETALL- PLATTIERUNGEN	.	.	.	.	.A	48 319	59 467	70
952 30	AUS SILBER	.	.	.	.	.A	367 458	472 057	133
952 50	AUS GOLD	.	.	.	.	.A	4 055	5 849	24
952 70	AUS PLATIN	.	.	.	.	.A	38 951	45 046	42
952	AUS EDELMETALLPLATTIERUNGEN INSGESAMT	.	.	.	.	S	458 783	582 419	.
954 10	PHANTASIESCHMUCK AUS UNEDLEN METALLEN (AUCH VERSILBERT, VER- GOLDET ODER PLATINIERT, AUCH MEDAILLEN UND ABZEICHEN MIT SCHMUCKCHARAKTER)	.	.	.	.	S	11 419	10 331	12
954 30	MANSCHEETTENKNOEPFE UND AEHN- LICHE KNOEPFE	.	.	.	.	20 879	17 671	19 124	18
954 51	ANDERER	.	.	.	.	S	27 575	30 384	33
954 59	IN VERBINDUNG MIT GLAS	.	.	.	.	S	11 375	13 011	16
954	NICHT IN VERBINDUNG MIT GLAS VERSILBERT, VERGOLDET ODER PLATINIERT	.	.	.	.	S	68 040	72 850	.
954	ANDERER	.	.	.	.	80 918	68 040	72 850	.
954	INSGESAMT	.	.	.	.	S	2 558	3 360	.
355 00	SONSTIGER PHANTASIESCHMUCK	.	.	.	.	.A	.A	.A	2
357 00	WAREN AUS ECHTEN PERLEN, EDEL- STEINEN, SCHMUCKSTEINEN, SYNTH. ODER REKONSTITUIERTEN STEINEN, IN VERBINDUNG MIT UNEDLEN METALLEN ODER MIT NICHT- METALLISCHEN STOFFEN	.	.	.	.	.A	.A	.A	2
358 11	GOLD- U. SILBERSCHMIEDEWAREN KULTGERAETE (AUCH TEILE DAVON)	.	.	.	.	.A	.A	.A	2
358 19	SONST. GOLD- UND SILBERSCHMIEDE- WAREN (AUCH TEILE DAVON)	.	.	.	.	S	.A	.A	2
358	INSGESAMT	.	.	.	.	S	2 558	3 360	.

## 10 PRODUKTION NACH GUETERARTEN UND GUETERKLASSEN

MELDE- NR	ERZEUGNIS	EINHEIT	M E N G E			W E R T I N 1000 DM			ANZAHL DER BETR.
			1989 4. VJ	1990 3. VJ	1990 4. VJ	1989 4. VJ	1990 3. VJ	1990 4. VJ	
3959 11	MUENZEN UND MEDAILLEN								
3959 19	GEPRAEGTE MUENZEN	.	.	.	.	.A	.A	.A	3
3959	MEDAILLEN OHNE SCHMUCKCHARAKTER INSGESAMT	.	.	.	.	13 916	18 295	19 018	19
3962 00	FARBEDELSTEINE, BEARBEITET	KT *	.A	.A	.A	.	.	.	.
	DARUNTER ZUM ABSATZ BESTIMMT	KT	.	650 910	650 415	\$	8 106	9 005	9
3963 10	DIAMANTEN, BEARBEITET, JEDOCH WEDER MONTIERT NOCH GEFASST	KT	-	-	-	-	-	-	-
3963 90	INDUSTRIEDIAMANTEN	KT *	-	.A	.A	.	.	.	.
	ANDERE	KT	-	.A	.A	-	.A	.A	1
3963	DARUNTER ZUM ABSATZ BESTIMMT INSGESAMT	KT	-	.A	.A	-	.A	.A	.
	SYNTHETISCHE ODER REKONSTITUIERTE STEINE, BEARBEITET, JEDOCH WEDER AUFGEREiht NOCH MONTIERT ODER GEFASST								
3964 10	SCHMUCKSTEINE	1000 ST	.	.A	.A	.A	.A	.A	3
3964 20	TECHNISCHE STEINE	1000 ST*	.	.A	.A	.	.	.	.
3964	DARUNTER ZUM ABSATZ BESTIMMT INSGESAMT	1000 ST	.	.A	.A	.A	.A	.A	2
		1000 ST	.	2 532	2 783	\$	4 416	5 116	.
3966 00	STAUB UND PULVER VON EDELSTEINEN, SCHMUCKSTEINEN ODER SYNTHETISCHEN STEINEN	KT	.	-	-	.	-	-	-
3969 10	PERLEN UND KORALLEN, BEARBEITET		.	.	.	.A	.A	.A	1
3969 20	PERLEN, BEARBEITET		.	.	.	.A	.A	.A	.
	KORALLEN, BEARBEITET UND WAREN DARAUS		.	.	.	.A	-	-	-
3969	INSGESAMT		.	.	.	.A	.A	.A	.
3971 00	GERAETE U. MINIATURFAHRZEUGE FUER DAS SCHAUSTELLERGEWERBE		.	.	.	.A	.A	.A	2
	ERZEUGNISSE DER FOTO- UND FILMLABORS								
3981 11	ERZEUGNISSE DER FOTOLABORS		.	.	.	.A	.A	.A	5
3981 13	BELICHTETE UND ENTWICKELTE FOTOGRAFISCHE PLATTEN		.	.	.	.	.	.	.
3981 15	BELICHTETE UND ENTWICKELTE FILME (OHNE KINOFILMKOPIEN)		.	.	.	63 207	88 792	68 380	80
3981 17	FOTOGRAFIEN		.	.	.	220 212	351 835	276 653	90
3981 50	DIAPOSITIV		.	.	.	22 792	25 895	26 129	48
3981	KINOFILMKOPIEN		.	.	.	.A	.A	.A	5
	INSGESAMT		.	.	.	320 259	486 680	392 789	.
	FUELLHALTER, KUGELSCHREIBER UND AEMNISCHE SCHREIBGRAETE AUS ALLEN WERKSTOFFEN								
3982 11	FUELLHALTER								
	MIT SCHAFT ODER KAPPE AUS EDELMETALLEN ODER EDELMETALL- PLATTIERUNGEN	1000 ST	1 059	620	621	25 609	32 481	25 489	7
3982 19	ANDERE	1000 ST	3 650	7 106	6 336	18 232	19 343	19 932	8
3982 22	KUGELSCHREIBER	1000 ST	9 301	10 224	11 374	21 142	18 427	20 553	13
3982 24	MIT TINTE								
	MIT FARBPASTE								
	MIT SCHAFT ODER KAPPE AUS EDELMETALLEN ODER EDELME- TALLPLATTIERUNGEN	1000 ST	1 065	961	990	6 422	6 336	6 780	10
	ANDERE KUGELSCHREIBER MIT FARBPASTE								
3982 26	MIT AUSWECHSELBARER MINE	1000 ST	56 864	66 698	77 782	92 298	35 165	43 175	15
3982 28	ANDERE	1000 ST	16 718	13 782	17 501	2 726	2 679	3 496	5
	DOCHTSCHREIBER (FASER- UND FILZSCHREIBER)								
3982 31	BIS EINSCHL. 2 MM STRICHBREITE	1000 ST	76 480	75 953	70 045	30 914	30 113	27 771	15
3982 35	UEBER 2 MM STRICHBREITE	1000 ST	40 141	43 033	35 412	23 495	24 406	20 215	9
3982 60	ZUM ZEICHNEN MIT TUSCHE (ROEHRCHENSCHREIBER)	1000 ST	6 368	6 150	6 302	41 008	37 823	42 708	.
3982 70	FUELLBLEISTIFTE (DREH- UND DRUCKSTIFTE)	1000 ST	4 028	8 234	6 730	18 469	22 105	22 315	15
	MINEN FUER KUGELSCHREIBER, AUS KUGELN UND TINTENBEHAELTER BESTEHEND								
3982 81	MIT TINTE	1000 ST	7 874	8 900	9 009	4 719	4 718	4 194	5
3982 85	ANDERE	1000 ST	96 348	109 007	127 333	10 733	12 460	12 607	15
3982 87	MINEN FUER FILZ- UND FASER- SCHREIBER	1000 ST	5 100	4 907	3 843	1 678	1 638	1 032	.
3982 09	ANDERE TEILE ZU FUELLHALTERN, FUELLFEDERHALTERN, KUGEL- SCHREIBERN, DOCHT- UND TUSCHE- SCHREIBERN, DREH- UND DRUCK- BLEISTIFTEN ALLER ART		.	.	.	\$	32 714	34 561	15
3982	INSGESAMT	.	.	.	.	\$	280 408	284 828	.

## 10 PRODUKTION NACH GUETERARTEN UND GUETERKLASSEN

MELDE- NR	ERZEUGNIS	EINHEIT	M E N G E			W E R T I N 1000 DM			ANZAHL DER BETR.
			1989 4. VJ	1990 3. VJ	1990 4. VJ	1989 4. VJ	1990 3. VJ	1990 4. VJ	1990 4. VJ
3987 10	WAREN AUS MINERALISCHEN, TIERI- SCHEN UND PFLANZLICHEN SCHNITZ- UND FORMSTOFFEN	.	.	.	.	S	.A	.A	2
3987 90	KNOEPFE AUS SCHILDPATT UND PERLMUTTER	.	.	.	.	S	.A	.A	3
3987	ANDERE WAREN AUS MINERALISCHEN, TIERISCHEN UND PFLANZLICHEN SCHNITZ- UND FORMSTOFFEN	.	.	.	.	S	.A	.A	3
3987	INSGESAMT	.	.	.	.	6 014	6 331	6 766	.
3992 15	REPARATUREN	.	.	.	.	.	.	.	.
3992 30	VON MUSIKINSTRUMENTEN	.	.	.	.	.A	5 011	7 263	32
3992 40	VON SPIELWAREN	.	.	.	.	.A	260	597	4
3992 50	VON TURN- UND SPORTGERAETEN	.	.	.	.	.A	.A	.A	4
3992 71	VON SCHMUCK-, GOLD- UND SILBER- SCHMIEDEWAREN	.	.	.	.	649	245	372	6
3992 90	VON GERAETEN UND MINIATURFAHR- ZEUGEN FUER DAS SCHAUSTELLER- GEWERBE	.	.	.	.	.A	.A	.A	2
3992	VON SONSTIGEN ERZEUGNISSEN DIESER GUETERGRUPPE	.	.	.	.	.	.	.	.
3992	INSGESAMT	.	.	.	.	9 711	8 368	11 414	.
3995 00	EIGENVEREDLUNG (VEREDLUNGSARBEI- TEN FUER EIGENE RECHNUNG)	.	.	.	.	.	.A	.A	1
3996 00	LOHNVEREDLUNG (VEREDLUNGSARBEI- TEN FUER FREMDE RECHNUNG)	.	.	.	.	8 624	8 457	12 348	13
3997 00	MONTAGEN	.	.	.	.	.	.	.	.
	CHEMISCHE ERZEUGNISSE								
4111 11	HALOGENE	T *	850 033	780 148	785 627	.	.	.	.
4111 13	CHLOR	T *	138 603	102 548	121 563	43 476	33 005	38 438	10
4111 16	DARUNTER ZUM ABSATZ BESTIMMT	T *	.A	.A	.A	.	.A	.A	1
4111	BROM	T *	.A	.A	.A	.	.A	.A	1
4111	FLUOR, JOD	T *	.A	.A	.A	.	.A	.A	1
4111	DARUNTER ZUM ABSATZ BESTIMMT	T *	.	.A	.A	.	.A	.A	1
4111	INSGESAMT	T *	.	780 565	786 036	.	.	.	.
4111	DARUNTER ZUM ABSATZ BESTIMMT	T *	.	102 920	121 942	44 562	33 976	39 364	.
4112 50	SUBLIMIERTER, GEFÄELLTER ODER KOLLOIDER (AUCH WIEDERGEWONNE- NER) SCHNEFEL	T *	.A	.A	.A	.	.A	.A	22
4112 91	AUS ERDOEL ODER ERDGAS	T *	.A	.A	.A	.	.A	.A	3
4112	SONST. ART	T *	.A	.A	.A	.	.A	.A	3
4112	DARUNTER ZUM ABSATZ BESTIMMT	T *	.	.A	.A	.	.A	.A	3
4112	INSGESAMT	T *	.	277 990	301 942	.	.	.	.
4112	DARUNTER ZUM ABSATZ BESTIMMT	T *	315 534	275 908	299 864	47 160	37 764	35 611	.
4113 10	KOHLENSTOFF	T *	5 663	4 865	18 249	.	.	.	.
4113 40	AKTIVKOHLE	T *	.	4 865	18 249	.	15 481	27 431	5
4113 70	DARUNTER ZUM ABSATZ BESTIMMT	T *	.A	.A	.A	.A	.A	.A	2
4113 90	HOLZKOHLE	T *	102 384	89 054	99 692	137 834	119 844	139 132	8
4113	RUSS	T *	.A	.A	.A	.A	.A	.A	2
4113	KUENSTLICHER U. KOLLOIDER	T *	.A	.A	.A	.A	.A	.A	2
4113	GRAPHIT	T *	.	.	.	183 490	163 663	191 169	.
4114 00	INSGESAMT	T *	.A	.A	.A	.	.A	.A	1
4114 00	PHOSPHOR	T *	.A	.A	.A	.	.A	.A	1
4114 00	DARUNTER ZUM ABSATZ BESTIMMT	T *	.	.A	.A	.	.A	.A	1
4115 10	WASSERSTOFF, SAUERSTOFF, EDELGASE U. STICKSTOFF, GEMESSEN UNTER NORMALDRUCK BEI 20 GRAD C	MILL. M3*	445	450	440	.	.	.	.
4115 30	WASSERSTOFF	MILL. M3	160	138	134	31 481	30 777	31 876	15
4115 50	SAUERSTOFF	MILL. M3*	1 260	1 217	1 238	155 981	141 015	152 440	38
4115 70	DARUNTER ZUM ABSATZ BESTIMMT	MILL. M3	677	655	659	.	.	.	.
4115	EDELGASE	MILL. M3*	.A	33	38	51 545	.A	.A	22
4115	DARUNTER ZUM ABSATZ BESTIMMT	MILL. M3	34	.A	.A	.	.	.	.
4115	STICKSTOFF	MILL. M3*	714	678	665	125 759	117 077	111 949	30
4115	DARUNTER ZUM ABSATZ BESTIMMT	MILL. M3	545	510	502	.	.	.	.
4115	INSGESAMT	MILL. M3*	.	2 378	2 381	364 766	.A	.A	.
4115	DARUNTER ZUM ABSATZ BESTIMMT	MILL. M3	.	.A	.A	.	.A	.A	.
4118 00	ALKALI-, ERDALK.-, SELTENERDMET., SCANDIUM, YTTRIUM, A. UNTEREIN. GEMISCHT ODER MITEIN. LEGIERT (OHNE RADIOAKT. CHEM. ELEMENTE; DIESE SIEHE 2411)	T *	.A	.A	.A	.	.	.	3
4121 10	DARUNTER ZUM ABSATZ BESTIMMT	T *	.A	.A	.A	.A	.A	.A	3
4121 50	SALZSAEURE; CHLORSULFONSAEURE SALZSAEURE, CHLORWASSERSTOFF, BER. AUF HCL	T *	239 952	218 079	216 977	33 785	31 794	34 228	19
4121	DARUNTER ZUM ABSATZ BESTIMMT	T *	83 771	75 807	80 962	.	.	.	.
4121	CHLORSULFONSAEURE	T *	10 461	8 998	7 508	.A	1 568	1 806	3
4121	DARUNTER ZUM ABSATZ BESTIMMT	T *	.A	2 949	3 410	.	.	.	.
4121	INSGESAMT	T *	.	227 077	224 485	.A	33 362	36 034	.
4121	DARUNTER ZUM ABSATZ BESTIMMT	T *	.	78 756	84 372	.	.	.	.

## 10 PRODUKTION NACH GUETERARTEN UND GUETERKLASSEN

MELDE- NR	ERZEUGNIS	EINHEIT	M E N G E			W E R T I N 1000 DM			ANZAHL DER BETR.
			1989 4. VJ	1990 3. VJ	1990 4. VJ	1989 4. VJ	1990 3. VJ	1990 4. VJ	
4122 10	OXIDE U. SAUERSTOFFSAEUREN DES SCHWEFELS; SCHWEFELWASSERSTOFF	T	21 707	20 210	20 256	8 821	8 296	8 458	4
4122 40	SCHWEFELDIOXID, BER. AUF SO <sub>2</sub>	T *	663 323	678 355	679 456	.	.	.	.
	SCHWEFELSAEURE, BER. AUF SO <sub>3</sub>	T	396 159	409 227	406 705	46 840	42 409	43 958	19
4122 70	DARUNTER ZUM ABSATZ BESTIMMT	T *	152 097	109 006	101 843	.	.	.	.
	OLEUM, BER. AUF SO <sub>3</sub>	T	40 648	37 346	38 838	5 951	5 512	5 337	5
4122 90	DARUNTER ZUM ABSATZ BESTIMMT	T	.	.	.	.	.	.	.
	SONST. OXIDE U. SAUERSTOFFSAEU- REN DES SCHWEFELS; SCHWEFEL- WASSERSTOFF	T	2 440	2 493	2 267	780	696	672	4
4122	INSGESAMT	.	.	.	.	62 392	56 913	58 425	.
4123 10	SALPETERSAEURE; NITRIERSAEUREN	T	124 188	77 817	83 517	.	.	.	.
	SALPETERSAEURE, BER. AUF N	T *	21 091	21 125	21 484	33 235	28 633	29 883	8
4123 50	DARUNTER ZUM ABSATZ BESTIMMT	T	559	406	324	.	.	.	.
	NITRIERSAEUREN, BER. AUF N	T *	.	.	.	.	.	.	.
4123	DARUNTER ZUM ABSATZ BESTIMMT	T	.	.	.	.	.	.	.
	INSGESAMT	T *	.	78 223	83 841	.	.	.	1
	DARUNTER ZUM ABSATZ BESTIMMT	T	.	.	.	.	.	.	.
4124 00	OXIDE U. SAUERSTOFFSAEUREN DES PHOSPHORS, BER. AUF P <sub>2</sub> O <sub>5</sub>	T *	102 414	81 966	80 223	.	.	.	.
	DARUNTER ZUM ABSATZ BESTIMMT	T	12 344	10 987	10 988	27 280	21 379	21 171	7
	ANDERE ANORGANISCHE SAEUREN U. SAUERSTOFFVERBINDUNGEN DER NICHTMETALLE	T	20 794	19 234	18 081	.	.	.	.
4129 10	FLUORWASSERSTOFF, BER. AUF HF	T *	.	.	.	.	.	.	.
	DARUNTER ZUM ABSATZ BESTIMMT	T	.	.	.	.	.	.	.
4129 30	SILICIUMDIOXID, BER. AUF SiO <sub>2</sub>	T *	44 375	35 917	40 205	.	.	.	5
	DARUNTER ZUM ABSATZ BESTIMMT	T	43 183	34 921	39 229	147 133	134 069	149 322	15
4129 51	KOHLENSTOFFDIOXID	T	52 852	66 944	70 775	12 464	14 093	14 519	12
4129 55	GASFOERMIG ODER FLUESSIG	T	.	.	.	.	.	.	3
4129 91	FEST (TROCKENEIS)	T	.	.	.	.	.	.	.
	SONST. ANORGANISCHE SAEUREN U. SAUERSTOFFVERBINDUNGEN DER NICHTMETALLE	T	19 197	12 370	12 254	11 272	8 719	9 092	10
4129	INSGESAMT	.	.	.	.	207 161	195 193	207 822	.
4131 10	CHLORIDE, OXIDCHLORIDE U. ANDERE HALOGEN- U. OXIDHALOGENVERBIND. DER NICHTMETALLE	T *	.	16 636	15 004	.	.	.	.
	DES PHOSPHORS	T	.	.	.	.	.	.	.
4131 50	DARUNTER ZUM ABSATZ BESTIMMT	T *	.	.	.	.	.	.	3
	DES SILICIUMS	T	.	17 281	14 956	.	.	.	.
4131 70	DARUNTER ZUM ABSATZ BESTIMMT	T *	.	.	.	.	.	.	3
	KOHLENSAEUREDICHLORID (PHOSGEN)	T	.	13 075	11 014	.	.	.	.
4131 90	DARUNTER ZUM ABSATZ BESTIMMT	T	.	.	.	.	.	.	.
	SONST. CHLORIDE, OXIDCHL. SOWIE AND. HALOGEN- U. OXIDHAL. VERB. DER NICHTMETALLE	T	.	8 395	7 991	5	13 112	12 788	5
4131	INSGESAMT	.	.	.	.	.	38 074	35 387	.
4136 00	SULFIDE DER NICHTMETALLE	T *	.	.	.	.	.	.	.
	DARUNTER ZUM ABSATZ BESTIMMT	T	.	.	.	.	.	.	2
4142 00	SYNTHESEAMMONIAK, BER. AUF N	T *	479 734	411 474	460 343	48 930	43 089	50 815	4
	DARUNTER ZUM ABSATZ BESTIMMT	T	203 824	177 765	191 756	.	.	.	.
4144 00	AMMONIAK IN WASSRIGER LOESUNG (OHNE ROHES AMMONIAKWASSER), BER. AUF N	T	.	.	.	.	.	.	3
4146 11	OXIDE, HYDROXIDE U. PEROXIDE DER ALKALI- U. ERDALKALIMETALLE	T *	.	35 549	34 025	.	.	.	.
	NATRIUMHYDROXID, BER. AUF NaOH	T	.	.	.	.	.	.	.
4146 15	AETZNAETON, FEST	T *	826 547	766 361	782 475	172 927	159 674	182 687	17
	DARUNTER ZUM ABSATZ BESTIMMT	T	395 594	348 320	379 177	.	.	.	3
4146 30	NATRONLAUSE	T *	.	.	.	.	.	.	.
	DARUNTER ZUM ABSATZ BESTIMMT	T	.	.	.	.	.	.	.
4146 91	KALIUMHYDROXID, BER. AUF KOH	T	.	.	.	.	.	.	.
	DARUNTER ZUM ABSATZ BESTIMMT	T	.	.	.	.	.	.	.
	OXIDE, HYDROXIDE U. PEROXIDE SONST. ALKALI- U. ERDALKALI- METALLE	T	.	4 410	4 679	.	8 653	8 789	8
4146	INSGESAMT	.	.	.	.	.	205 165	227 673	.
4149 11	OXIDE, HYDROXIDE U. PEROXIDE SONST. METALLE	T *	241 577	239 346	221 847	.	.	.	.
	ALUMINIUMOXID, BER. AUF Al <sub>2</sub> O <sub>3</sub>	T	.	.	.	.	.	.	6
4149 15	DARUNTER ZUM ABSATZ BESTIMMT	T *	293 802	293 682	287 142	.	.	.	.
	ALUMINIUMHYDROXID, BER. AUF Al <sub>2</sub> O <sub>3</sub>	T	77 882	.	.	86 457	.	.	4
4149 50	DARUNTER ZUM ABSATZ BESTIMMT	T *	23 684	23 425	17 449	43 951	42 699	32 616	3
4149 91	ELEKTROKORUND	T	.	.	.	.	.	.	.
	CHROMTRIOXID	T *	.	.	.	.	.	.	.
4149 93	DARUNTER ZUM ABSATZ BESTIMMT	T	.	.	.	.	.	.	2
	AND. CHROMOXIDE U. -HYDROXIDE	T *	.	.	.	.	.	.	.
4149 95	DARUNTER ZUM ABSATZ BESTIMMT	T	.	.	.	.	.	.	1
	HYDRAZIN, HYDROXYLANIN U. IHRE ANORGANISCHEN SALZE	T *	.	14 068	15 203	.	.	.	.
4149 98	DARUNTER ZUM ABSATZ BESTIMMT	T	.	.	.	.	.	.	3
	SONST. ANORG. BASEN, METALL- OXIDE, -HYDROXIDE U. -PEROXIDE	T	.	3 123	3 338	334 222	36 650	39 017	12
4149	INSGESAMT	.	.	.	.	.	310 301	296 783	.

## 10 PRODUKTION NACH GUETERARTEN UND GUETERKLASSEN

MELDE- NR	ERZEUGNIS	EINHEIT	M E N G E			W E R T I N 1000 DM			ANZAHL DER BETR.
			1989 4. VJ	1990 3. VJ	1990 4. VJ	1989 4. VJ	1990 3. VJ	1990 4. VJ	1990 4. VJ
	SALZE DER HALOGENWASSERSTOFFE U. DER SAUERSTOFFSAEUREN D. HALOGENE FLUORIDE U. A. KOMPLEXE								
4152 10	FLOURSALZE, BER. AUF F DARUNTER ZUM ABSATZ BESTIMMT	T *	8 979	8 039	10 254				
4152 20	CHLORIDE U. CHLORIDOXIDE DER METALLE	T *	8 979	.A	.A	27 456	.A	.A	7
4152 45	DARUNTER ZUM ABSATZ BESTIMMT HYPOCHLORITE, BER. AUF AKTIVES CHLOR	T *	74 515	71 468	77 134	57 082	55 049	53 887	23
4152 80	DARUNTER ZUM ABSATZ BESTIMMT SONST. SALZE DER HALOGENWASSER- STOFFE U. DER SAUERSTOFFSAEU- REN DER HALOGENE	T *	66 694	63 115	68 814				
4152	DARUNTER ZUM ABSATZ BESTIMMT INSGESAMT	T *	11 336	11 403	12 444	7 094	7 177	6 430	11
4152	DARUNTER ZUM ABSATZ BESTIMMT INSGESAMT	T *	5 660	6 060	5 580				
4152	DARUNTER ZUM ABSATZ BESTIMMT INSGESAMT	T *	.A	1 214	1 376	6 288	.A	.A	4
4152	DARUNTER ZUM ABSATZ BESTIMMT INSGESAMT	T *	834	92 124	101 208	97 930	91 689	94 003	.
4152	DARUNTER ZUM ABSATZ BESTIMMT INSGESAMT	T *	.	77 768	85 258				.
	SULFIDE (EINSCHL. POLYSULFIDEN) DER METALLE								
4153 10	NATRIUMSULFIDE, -HYDROGENSULFI- DE U. -POLYSULFIDE, BER. AUF S DARUNTER ZUM ABSATZ BESTIMMT	T *	3 013	4 290	3 805	.	.A	.A	4
4153 90	SONST. SULFIDE, HYDROGENSULFIDE U. POLYSULFIDE DER METALLE	T *	.	.A	.A	.	.A	.A	2
4153	INSGESAMT	T *	.A	.A	.A	13 972	11 983	12 766	.
	SALZE DER SAUERSTOFFSAEUREN DES SCHWEFELS								
4154 11	NATRIUMBISULFIT, BER. AUF NA2S2O5	T *	27 639	24 191	27 284				
4154 18	DARUNTER ZUM ABSATZ BESTIMMT SONST. SULFITE, BISULFITE, THIOSULFATE, HYDRO- U. HYPO- SULFITE, SULFOXYLATE U. AE.	T *	21 824	20 301	22 100	14 890	13 453	14 027	5
4154 53	NATRIUMSULFAT, CALC. U. KRIST. (GLAUBERSALZ), BER. AUF NA2SO4 DARUNTER ZUM ABSATZ BESTIMMT	T *	29 270	30 521	29 437	52 796	36 605	43 011	6
4154 55	AMMONSULFAT FÜR TECHNISCHE ZWECKE, BER. AUF N DARUNTER ZUM ABSATZ BESTIMMT	T *	36 989	40 253	34 870	.	.	.	.
4154 56	AL-SULF., BER. AUF 17-18% AL2O3 DARUNTER ZUM ABSATZ BESTIMMT	T *	27 232	30 185	25 612	5 483	6 631	5 650	11
4154 59	SONST. SULFATE	T *	1 941	.A	.A	.	.A	.A	3
4154	INSGESAMT	T *	25 378	23 777	24 016	.	.A	.A	6
4154	INSGESAMT	T *	43 893	48 451	42 448	38 294	31 065	33 005	20
4154	INSGESAMT	T *	.	.	.	123 167	117 681	106 892	.
	SALZE DER SAUERSTOFFSAEUREN DES STICKSTOFFS, BER. AUF N								
1155 10	NITRITE DARUNTER ZUM ABSATZ BESTIMMT	T *	2 745	2 538	2 635	.	.	.	2
1155 50	NITRATE DARUNTER ZUM ABSATZ BESTIMMT	T *	8 493	8 756	9 058	.A	.A	.A	11
1155	INSGESAMT	T *	.	11 294	11 693	.	.A	.A	.
1155	DARUNTER ZUM ABSATZ BESTIMMT	T *	.	10 783	10 995	26 183	18 919	23 537	.
	SALZE DER SAUERSTOFFSAEUREN DES PHOSPHORS; PHOSPHIDE PHOSPHATE U. POLYPHOSPHATE, BER. AUF P2O5								
157 10	DARUNTER ZUM ABSATZ BESTIMMT SALZE ANDERER SAUERSTOFFSAEUREN DES PHOSPHORS	T *	61 385	48 746	49 065	147 722	140 134	133 727	8
157 50	PHOSPHIDE	T *	54 131	48 746	49 065	.A	.A	.A	1
157 90	INSGESAMT	T *	.A	.A	.A	.A	.A	.A	1
157	INSGESAMT	T *	.	.A	.A	148 144	140 621	134 346	.
	SONST. SALZE ANORGANISCHER SAEUREN CARBONATE								
159 31	NATRIUMCARBONAT, BER. AUF NA2CO3 DARUNTER ZUM ABSATZ BESTIMMT	T *	365 923	347 380	355 145				7
159 34	KALIUMCARBONAT, BER. AUF K2CO3 DARUNTER ZUM ABSATZ BESTIMMT	T *	356 282	336 893	345 860	132 741	124 274	127 736	1
159 35	BARIUMCARBONAT, BER. AUF BaCO3 DARUNTER ZUM ABSATZ BESTIMMT	T *	.A	.A	.A	.	.A	.A	3
159 38	SONST. CARBONATE U. BICARBONATE DARUNTER ZUM ABSATZ BESTIMMT	T *	.A	.A	.A	.	.A	.A	16
159 51	CYANIDE, FULMINATE, CYANATE U. THIOCYANATE	T *	61 903	57 205	59 998	38 498	35 407	33 849	.
159 55	EINFACHE U. KOMPLEXE CYANIDE FULMINATE, CYANATE, THIOCYANATE	T *	13 948	11 875	14 737	46 494	.A	.A	4
159 60	SILICATE, BER. AUF SiO2 DARUNTER ZUM ABSATZ BESTIMMT	T *	3 667	2 944	3 286	8 131	6 456	7 202	5
159 70	BORATE, PEROXOBORATE (PERBORATE), BER. AUF B2O3 DARUNTER ZUM ABSATZ BESTIMMT	T *	106 362	91 135	100 974	58 431	.A	.A	9
159 93	CHROMATE DARUNTER ZUM ABSATZ BESTIMMT	T *	102 803	.A	.A	.	54 492	57 285	3
159 95	SONST. SALZE DER SAEUREN DER METALLOXIDE ODER -PEROXIDE	T *	.A	.A	.A	.A	.A	.A	1
159 99	SALZE DER ANORGAN. SAEUREN OD. PEROXOSAUREN	T *	.A	156	201	.A	6 298	8 663	5
159	INSGESAMT	T *	.A	6 561	6 344	402 130	17 212	16 509	6
159	INSGESAMT	T *	.	.	.		358 243	371 876	.

## 10 PRODUKTION NACH GUETERARTEN UND GUETERKLASSEN

MELDE- NR	ERZEUGNIS	EINHEIT	M E N G E			W E R T I N 1000 DM			ANZAHL DER BETR.
			1989 4. VJ	1990 3. VJ	1990 4. VJ	1989 4. VJ	1990 3. VJ	1990 4. VJ	
4191 00	KOLLOIDE EDELMETALLE, EDELMETALL-AMALGAME, -SALZE SOWIE VERBINDUNGEN DER EDELMETALLE	T	.A	.A	.A	.A	.A	.A	11
4193 00	ISOTOPE CHEMISCHER ELEMENTE, NICHT RADIOAKTIV U. IHRE VERBINDUNGEN	KG	-	-	-	-	-	-	-
4195 00	KOMPRIMIERTE LUFT, GASFOERMIG (NICHT IN ROHRLEITUNGEN TRANSPORTIERT), GEMESSEN UNTER NORM-ALDRUCK BEI 20 GRAD C	1000 M3	47	46	46	297	285	293	17
4196 00	WASSERSTOFFPEROXID, BER. AUF H2O2 DARUNTER ZUM ABSATZ BESTIMMT	T *	.	17 950	19 138	.A	.A	.A	6
4197 00	CARBIDE (PRIMAERPRODUKTION) DARUNTER ZUM ABSATZ BESTIMMT	T *	.	90 499	77 972	68 689	.A	.A	8
4199 10	SONST. ANORGANISCHE VERBINDUNGEN HYDRIDE, NITRIDE, AZIDE, SILICIDE, BORIDE	T	.A	.A	.A	.A	.A	.A	5
4199 30	DESTILLIERTES WASSER, LEITFAE-HIGKEITSWASSER U.AE.	T	1 148	1 051	1 159	5 412	5 664	6 240	6
4199 60	AKTIVIERTE NAT. MINERAL. STOFFE CALCIUMCYANAMID FUER TECHNISCHE ZWECHE, BER. AUF N	T	.	112 240	107 729	S	50 852	51 371	5
4199 70	DARUNTER ZUM ABSATZ BESTIMMT	T *	.A	.A	.A	.	.A	.A	1
4199 90	SONST. ANORGANISCHE GRUNDSTOFFE U. CHEMIKALIEN	T	66 897	71 035	74 195	14 596	13 795	15 310	8
4199	INSGESAMT	.	.	.	.	S	81 771	86 446	.
	DELE U.A. ERZEUGN. DER DESTILL. DES HOCHTEMP.-STEINKOHLENTEERS U. AEHNL. ERZEUGNISSE (EINSCHL. KRAFT- UND HEIZSTOFFEN)								
4212 10	TEEROLE	T *	.	153 730	152 301	.	.	.	2
4212 20	DARUNTER ZUM ABSATZ BESTIMMT	T	.	.A	.A	S	.A	.A	.
4212 30	BENZOLE	T *	.	.A	.A	S	.A	.A	1
4212 60	DARUNTER ZUM ABSATZ BESTIMMT	T	.	.A	.A	S	.A	.A	1
4212 90	TOLUOLE UND XYLE	T *	.A	16 763	19 239	.A	.A	.A	4
4212	INSGESAMT	.	.	45 928	43 363	S	29 985	38 937	6
4216 00	ROHPHENOL, -KRESOL U. -XYLENOL U. DEREN GEMISCHE UND MISCHUNGEN A. AROM. KM BEI D. DESTILL. NACH ASTM D 86 BIS 250 GRAD C EINSCHL. DESTILLATIONSVERLUSTE V. MINDESTENS 65 RHT UEBERGEHEN DARUNTER ZUM ABSATZ BESTIMMT	T *	.	23 039	24 620	S	.A	.A	.
4218 00	PECH U. PECHKOKS AUS STEINKOHLENTEER ODER ANDEREN MINERALTEEREN DARUNTER ZUM ABSATZ BESTIMMT	T *	118 260	122 722	122 586	.A	.A	.A	.
	ACYCLISCHE KOHLENWASSERSTOFFE, CHEMISCH EINHEITLICH, BERECHNET AUF 100 VH								
4221 11	ETHEN (ETHYLEN)	T *	760 670	770 153	825 736	337 267	328 952	449 731	.
4221 13	DARUNTER ZUM ABSATZ BESTIMMT	T	405 841	398 629	427 328	.	.	.	.
4221 14	PROPEN (PROPYLEN)	T *	408 239	452 379	495 546	130 039	147 196	183 202	.
4221 16	DARUNTER ZUM ABSATZ BESTIMMT	T	212 313	263 558	273 145	.	.	.	.
4221 17	BUTADIEN	T *	200 340	194 141	199 333	92 735	90 682	101 495	.
4221 19	DARUNTER ZUM ABSATZ BESTIMMT	T	171 071	165 008	170 595	.A	.A	.A	.
4221 20	BUTEN (BUTYLEN) U. S. ISOMERE	T *	219 502	189 649	191 339	.A	.A	.A	.
4221 21	DARUNTER ZUM ABSATZ BESTIMMT	T	.A	.A	.A	.	.	.	.
4221 22	ETHIN (ACETYLEN) IN JED. FORM	T *	57 663	53 402	55 214	.	45 230	58 151	3
4221 23	DARUNTER ZUM ABSATZ BESTIMMT	T	.	11 128	13 436	.A	.A	.A	.
4221 24	SONST. ACYCL. KOHLENWASSERST.	T	.A	.A	.A	S	697 174	880 018	.
4221	INSGESAMT	.	.	.	.	.	.	.	.
	CYCLISCHE KOHLENWASSERSTOFFE								
4224 10	REINBENZOLE	T *	382 252	361 595	391 762	139 373	107 526	173 511	.
4224 20	DARUNTER ZUM ABSATZ BESTIMMT	T	251 885	221 041	249 681	.	.	.	.
4224 30	REINTOLUOLE	T *	84 666	125 961	147 743	.	.A	.A	.
4224 40	DARUNTER ZUM ABSATZ BESTIMMT	T	.	.A	.A	.	.	.	.
4224 50	REINXYLOLE (GEHALT MIND. 95 VH) O-XYLOL	T *	62 330	56 224	58 377	.	.A	.A	.
4224 60	DARUNTER ZUM ABSATZ BESTIMMT	T	.	.A	.A	.	.	.	.
4224 70	ANDERE	T *	95 697	82 918	82 730	92 679	.A	.A	.
4224 80	DARUNTER ZUM ABSATZ BESTIMMT	T	95 242	.A	.A	.	.A	.A	.
4224 90	ALICYCLISCHE KOHLENWASSERSTOFFE	T *	.A	31 973	25 392	.A	.A	.A	.
4224 00	DARUNTER ZUM ABSATZ BESTIMMT	T	.A	.A	.A	.	.	.	.
4224 10	STYROL	T *	.A	323 318	336 782	.A	42 563	54 998	.
4224 20	DARUNTER ZUM ABSATZ BESTIMMT	T	.A	121 860	136 349	.A	.A	.A	.
4224 30	ETHYLBENZOL	T *	.A	330 147	293 794	.A	.A	.A	.
4224 40	DARUNTER ZUM ABSATZ BESTIMMT	T	.A	.A	.A	.A	.A	.A	.
4224 50	CUMOL (ISOPROPYLBENZOL)	T *	.A	123 252	105 503	.A	.A	.A	.
4224 60	DARUNTER ZUM ABSATZ BESTIMMT	T	.A	.A	.A	.A	.A	.A	.
4224 70	SONST. CYCL. KOHLENWASSERSTOFFE	T	.A	18 934	25 101	.A	30 087	37 355	.
4224	INSGESAMT	.	.	.	.	S	377 070	527 140	.



## 10 PRODUKTION NACH GUETERARTEN UND GUETERKLASSEN

MELDE- NR	ERZEUGNIS	EINHEIT	M E N G E			W E R T I N 1000 DM			ANZAHL DER BETR.
			1989 4. VJ	1990 3. VJ	1990 4. VJ	1989 4. VJ	1990 3. VJ	1990 4. VJ	
HALOGENDERIVATE DER KOHLENW. ST. GESAETTIGTE CHLORDERIVATE DER ACYCLISCHEN KOHLENWASSERSTOFFE									
4228 11	CHLORMETHAN (METHYLCHLORID)	T *	33 609	39 645	34 765	.	.	.	.
4228 12	DARUNTER ZUM ABSATZ BESTIMMT	T	13 668	17 789	16 578	11 031	14 076	13 042	3
	DICHLORMETHAN (METHYLENCHLORID)	T *	.A	25 817	59 011	.	.	.	3
4228 13	DARUNTER ZUM ABSATZ BESTIMMT	T	.A	.A	.A	.A	.A	.A	3
	TRICHLORMETHAN (CHLOROFORM)	T *	18 201	14 539	12 291	.	.	.	4
4228 14	DARUNTER ZUM ABSATZ BESTIMMT	T	.A	.A	.A	.A	.A	.A	4
	TETRACHLORKOHLENSTOFF	T *	.A	18 886	25 973	.	.	.	9
4228 22	DARUNTER ZUM ABSATZ BESTIMMT	T	.A	.A	.A	.A	.A	.A	4
	1,2-DICHLORETHAN (ETHYLENDICH.)	T *	398 084	349 865	389 739	12 054	4 388	6 884	4
	DARUNTER ZUM ABSATZ BESTIMMT	T	16 736	15 138	23 672	.	.	.	.
UNGEAETTIGTE CHLORDERIVATE DER ACYCLISCHEN KOHLENWASSERSTOFFE									
4228 33	TRICHLORETHYLEN	T *	.A	1 651	2 420	.	.	.	.
4228 34	DARUNTER ZUM ABSATZ BESTIMMT	T	.A	.A	.A	.A	.A	.A	2
	TETRACHLORETHYLEN (PERCHLORET.)	T *	.A	25 271	29 807	.	.	.	3
4228 37	DARUNTER ZUM ABSATZ BESTIMMT	T	.A	.A	.A	.A	.A	.A	4
	VINYLCOLORID, VENVYLIDENCHLORID	T *	354 178	344 610	370 446	51 946	34 883	50 588	4
4228 91	DARUNTER ZUM ABSATZ BESTIMMT	T	46 009	41 283	53 767	174 162	148 511	161 396	18
4228	SONST. HALOGENDERIV. D. KW.	T	109 157	75 478	85 798	314 604	246 517	269 770	.
	INSGESAMT	.	.	.	.	.	.	.	.
SULFO-, NITRO- OD. NITROSODERIV. DER KOHLENWASSERSTOFFE, AUCH HALOGENIERT									
4229 10	KW-DEIV., DIE NUR SULFOGRUPPEN ENTH., I. SALZE U. ETHYLESTER	T *	.	4 803	5 475	.	.	.	6
4229 50	DARUNTER ZUM ABSATZ BESTIMMT	T	.	3 764	4 623	.	7 120	9 474	3
	KW-DEIV., DIE NUR NITRO- OD. NUR NITROSOGUPPEN ENTHALTEN	T *	.	61 843	57 005	.	.	.	3
4229 90	DARUNTER ZUM ABSATZ BESTIMMT	T	.	2 046	2 314	.	6 534	7 208	3
	SONST. DERIVATE DER KW, AUCH HALOGENIERT	T *	.	16 798	15 184	.	.	.	10
4229	DARUNTER ZUM ABSATZ BESTIMMT	T	.	4 355	3 231	.	16 554	19 213	.
	INSGESAMT	T *	84 791	83 444	77 664	40 345	30 208	35 895	.
	DARUNTER ZUM ABSATZ BESTIMMT	T	12 385	10 165	10 168	.	.	.	.
ACYCLISCHE ALKOHOLE, I. HALOGEN-, SULFO-, NITRO- OD. NITROSODERIV. EINWERTIGE ALKOHOLE									
4232 11	METHANOL (METHYLALKOHOL)	T *	.A	179 236	194 928	.	.	.	6
4232 12	DARUNTER ZUM ABSATZ BESTIMMT	T	.A	91 920	107 215	.A	19 390	24 681	4
	ETHANOL, SYNTHETISCH U. AUS ABLAUG. D. SULFITZELLST.PROD.	T *	24 505	27 316	25 909	.	.	.	5
4232 15	DARUNTER ZUM ABSATZ BESTIMMT	T	.A	.A	.A	.A	.A	.A	6
	PROPAN-1-OL (PROPYLALKOHOL) U. PROPAN-2-OL (ISOPROPYLALK.)	T *	.	46 393	52 380	.	.	.	3
4232 16	DARUNTER ZUM ABSATZ BESTIMMT	T	.	39 282	48 375	.	34 896	49 368	3
	N-BUTANOL	T *	87 847	89 126	89 855	31 790	27 716	34 605	6
4232 17	DARUNTER ZUM ABSATZ BESTIMMT	T	31 349	29 076	31 897	12 531	15 801	15 191	6
4232 18	ANDERE BUTANOLE	T *	34 137	38 536	34 259	.	.	.	3
	DARUNTER ZUM ABSATZ BESTIMMT	T	12 177	16 866	14 353	.	.	.	6
	GERANIOL, CITRONELLOL, LINALOL, OL, RHODINOL UND NEROL	T *	.	444	515	.	.A	.A	6
4232 22	DARUNTER ZUM ABSATZ BESTIMMT	T	.	.A	.A	.	.	.	3
	OCTANOL U. SEINE ISOMERE	T *	.	131 039	131 398	.	.	.	6
4232 29	DARUNTER ZUM ABSATZ BESTIMMT	T	.	79 437	76 273	.	83 539	88 297	11
	SONST. EINWERTIGE ACYCL. ALK.	T	.	33 823	46 774	.	84 904	120 012	3
4232 41	ZWEIWERTIGE ALKOHOLE	T *	.A	57 274	55 090	.A	17 711	40 868	4
4232 45	ETHYLENGLYKOL (ETHANDIOL)	T	.A	27 737	24 319	.	.	.	6
4232 46	DARUNTER ZUM ABSATZ BESTIMMT	T	.A	46 664	42 263	.	.A	.A	3
	PROPYLENGLYKOL	T *	.A	.A	.A	.	.	.	4
4232 49	DARUNTER ZUM ABSATZ BESTIMMT	T	.	.	.	.	.	.	6
	HEXYLENGLYKOL	T *	.	.	.	.	.	.	3
	DARUNTER ZUM ABSATZ BESTIMMT	T	.	.	.	.	.	.	6
	SONST. ZWEIWERT. ALKOHOLE	T *	.	59 518	60 695	.	.	.	6
4232 74	DARUNTER ZUM ABSATZ BESTIMMT	T	.	28 991	30 298	.	97 389	92 462	4
	DREI- UND HOEHERWERT. ALKOHOLE ROHGLYCERIN, GLYCERINWASSER U. GLYCERINUNTERLAUGEN	T *	815	6 159	2 567	1 415	6 149	3 855	4
4232 75	DARUNTER ZUM ABSATZ BESTIMMT	T	815	6 159	2 567	.	.	.	5
	GLYCERIN ALS DESTILLAT UND RAFFINAT	T *	.A	24 128	22 785	.A	.A	.A	6
4232 78	DARUNTER ZUM ABSATZ BESTIMMT	T	.A	.A	.A	.	.	.	3
	SORBIT	T *	.A	27 731	26 793	.A	.A	.A	4
4232 79	DARUNTER ZUM ABSATZ BESTIMMT	T	.A	.A	.A	.	.	.	6
4232 90	SONST. DREI- U. HOEHERM. ALK.	T	11 934	9 084	11 069	29 317	22 776	28 139	4
	HALOGEN-, SULFO-, NITRO- ODER NITROSODER. D. ACYCL. ALK.	T	.	.A	.A	.	.A	.A	4
4232	INSGESAMT	.	.	.	.	.	602 240	681 684	.
CYCLISCHE ALKOHOLE, I. HALOGEN-, SULFO-, NITRO- OD. NITROSODERIV. CYCL. ALK. ALS RIECHSTOFFE									
4235 10	SONST. CYCL. ALK., EINSCHL. DER HAL-, SULFO-, NI-, NITROSOD.	T	3 514	1 751	1 757	33 041	23 796	21 321	6
4235 80	DARUNTER ZUM ABSATZ BESTIMMT	T	.	1 306	1 398	.	7 658	8 548	8
4235	INSGESAMT	T	.	3 057	3 155	.	31 454	29 869	.
PHENOLE UND PHENOLALKOHOLE, CHEMISCH EINHEITLICH EINWERTIGE PHENOLE U. I. SALZE									
4242 12	PHENOL (HYDROXYBENZOL)	T *	139 020	118 555	117 644	.	.	.	4
	DARUNTER ZUM ABSATZ BESTIMMT	T	.A	.A	.A	.A	.A	.A	.

## 10 PRODUKTION NACH GUETERARTEN UND GUETERKLASSEN

MELDE- NR	ERZEUGNIS	EINHEIT	M E N G E			W E R T I N 1000 DM			ANZAHL DER BETR.
			1989 4. VJ	1990 3. VJ	1990 4. VJ	1989 4. VJ	1990 3. VJ	1990 4. VJ	1990 4. VJ
4242 16	KRESOLE U. I. SALZE	T *	.	13 446	14 651	.	.	.	.
	DARUNTER ZUM ABSATZ BESTIMMT	T	.	12 897	13 787	\$	9 249	9 602	8
4242 19	SONST. EINWERTIGE PHENOLE	T *	.	.	.	.	.	.	.
	UND IHRE SALZE	T	.	30 792	27 158	.	.	.	.
	DARUNTER ZUM ABSATZ BESTIMMT	T	.	22 969	19 632	\$	57 243	46 318	9
4242 41	MEHRWERTIGE PHENOLE	T *	.	.	.	.	.	.	.
	4,4'-ISOPROPYLIDENDIPHENOL	T	.	.A	.A	.	.A	.A	1
	DARUNTER ZUM ABSATZ BESTIMMT	T	.	.A	.A	\$	.A	.A	.
4242 49	AND. MEHRW. PHEN. U. I. SALZE	T	.	2 176	1 796	\$	20 316	18 871	7
4242 60	PHENOLALKOHOLE	T *	.	.A	.A	.	.	.	.
	DARUNTER ZUM ABSATZ BESTIMMT	T	.	.A	.A	\$	.A	.A	1
4242	INSGESAMT	.	.	.	.	220 606	186 410	209 379	.
	HALOGEN-, SULFO-, NITRO- ODER NITROSODERIVATE DER PHENOLE U. PHENOLALKOHOLE								
4245 10	NUR HALOGENGRUPPEN ENTHALTENDE DERIVATE U. I. SALZE	T *	.	892	1 441	.	.	.	.
	DARUNTER ZUM ABSATZ BESTIMMT	T	.	.A	.A	\$	.A	.A	5
4245 50	NUR SULFOGRUPPEN ENTHALTENDE DERIV., I. SALZE U. ESTER	T *	.	325	399	.	.	.	.
	DARUNTER ZUM ABSATZ BESTIMMT	T	.	325	399	\$	4 843	5 623	4
4245 90	SONST. DERIV., SALZE U. ESTER DER PHENOLE U. PHENOLALKOHOLE	T	.	.A	.A	\$	.A	.A	7
4245	INSGESAMT	.	.	.	.	14 487	12 407	14 727	.
	ETHER, E.ALK., E.PHENOLE, E.ALK.- PHENOLE, ALK.PEROXIDE, E.PEROX., KETONPEROX.; I. HALOG.-, SULFO-, NITRO- O. NITROSODERIVATE								
4252 11	ETHER, ETHERALKOHOLE U. I. DER. METHYL-TERTIAER-BUTYLETHER	T *	.A	42 830	43 792	.	.	.	.
	DARUNTER ZUM ABSATZ BESTIMMT	T	.A	42 830	43 792	.A	30 967	39 729	4
4252 15	GLYKOLAETHER	T *	44 076	44 858	50 210	.	.	.	.
	DARUNTER ZUM ABSATZ BESTIMMT	T	35 698	35 992	39 928	73 426	59 600	66 809	5
4252 17	DIETHYLENGLYKOL, TRIETH.GLYK.	T *	.A	.A	.A	.	.	.	.
	DARUNTER ZUM ABSATZ BESTIMMT	T	.A	.A	.A	.A	.A	.A	2
4252 19	SONST. ETHER, ETHERALKOHOLE UND IHRE DERIVATE	T	.A	10 270	9 196	.A	29 299	30 811	17
4252 30	ETHERPHENOLE, E.ALKOLPHENOLE UND IHRE DERIVATE	T	.A	.A	.A	.A	.A	.A	9
4252	INSGESAMT	.	.	.	.	177 823	144 597	157 774	.
	EPOXIDE, EPOXYALKOHOLE, EPOXY- PHENOLE U. EPOXYETHER MIT DREI- GLIEDRIGEM RING; I. HALOGEN-, SULFO-, NITRO- O. NITROSODERIV.								
4253 10	ETHYLENOXID	T *	164 982	159 530	167 430	.	.	.	.
	DARUNTER ZUM ABSATZ BESTIMMT	T	95 545	93 129	94 164	67 918	52 861	57 572	6
4253 50	PROPYLENOXID	T *	152 459	139 748	141 742	.	.	.	.
	DARUNTER ZUM ABSATZ BESTIMMT	T	95 954	.A	.A	158 613	.A	.A	3
4253 90	SONST. EPOXIDE, EPOXYALK., EPOXYPHENOLE U. EPOXYETHER MIT DREI GLIED. R. U. I. DERIV.	T	.	.A	.A	\$	.A	.A	5
4253	INSGESAMT	.	.	.	.	\$	193 692	213 332	.
4254 00	ACETALE U. HALBACETALE, AUCH MIT AND. O2-FUNKTIONEN; I. HALOGEN-, SULFO-, NITRO- O. NITROSODERIV.	T *	.	167	281	.	.	.	.
	DARUNTER ZUM ABSATZ BESTIMMT	T	.	.A	.A	\$	.A	.A	7
	VERBINDUNGEN MIT ALDEHYDFUNKTION; I. HALOGEN-, SULFO-, NITRO- UND NITROSODERIVATE								
4255 20	METHANAL (FORMALDEHYD)	T *	.	159 821	171 200	.	.	.	.
	DARUNTER ZUM ABSATZ BESTIMMT	T	.	33 630	34 311	\$	16 971	18 500	7
4255 30	PARAFORMALDEHYD	T *	.	.A	.A	.	.A	.A	.
	DARUNTER ZUM ABSATZ BESTIMMT	T	.	.A	.A	\$	.A	.A	1
4255 40	ETHANAL (ACETALDEHYD)	T *	89 503	93 678	82 277	.	.	.	.
	DARUNTER ZUM ABSATZ BESTIMMT	T	3 601	.A	.A	3 656	.A	.A	5
4255 70	VERBINDUNGEN MIT ALDEHYDFUNK- TION ALS RIECHSTOFFE	T	1 456	1 087	941	10 867	8 671	9 840	4
4255 80	BUTANAL	T *	226 248	209 303	224 596	.	.	.	.
	DARUNTER ZUM ABSATZ BESTIMMT	T	25 410	19 779	32 591	27 805	20 362	24 211	4
4255 90	ALDEHYDALKOHOLE U.A. VERBIND. MIT ALDEHYDFUNKTION, I. HAL.-, SULFO-, NITRO- O. NITROSODER.	T	19 685	15 296	18 162	56 483	42 779	50 449	11
4255	INSGESAMT	.	.	.	.	125 303	97 817	113 613	.
	VERBINDUNGEN MIT KETON- O. CHI- NONFUNKT.; I. HALOGEN-, SULFO-, NITRO- ODER NITROSODERIVATE								
4257 20	ACYCLISCHE KETONE OHNE ANDERE SAUERSTOFFFUNKTIONEN	T *	.	100 382	95 563	.	.A	.A	7
	DARUNTER ZUM ABSATZ BESTIMMT	T	.	.A	.A	\$	.A	.A	.
4257 30	CYCLOHEXANON, METHYLCYCLO- HEXANONE	T *	.	32 273	31 199	.	.A	.A	3
	DARUNTER ZUM ABSATZ BESTIMMT	T	.	.A	.A	\$	.A	.A	.
4257 50	ANDERE KETONE, KETONALKOHOLE U. A. VERB. MIT KETONFUNKTION	T *	.	28 468	24 704	.	.	.	.
	DARUNTER ZUM ABSATZ BESTIMMT	T	.	16 552	12 911	\$	33 437	28 502	16
4257 70	CHINONE	T *	.	.A	.A	.	.A	.A	.
	DARUNTER ZUM ABSATZ BESTIMMT	T	.	.A	.A	\$	.A	.A	3

## 10 PRODUKTION NACH GUETERARTEN UND GUETERKLASSEN

MELDE- NR	ERZEUGNIS	EINHEIT	M E N G E			W E R T I N 1000 DM			ANZAHL DER BETR.
			1989 4. VJ	1990 3. VJ	1990 4. VJ	1989 4. VJ	1990 3. VJ	1990 4. VJ	
4257 80	HALOGEN-, SULFO-, NITRO- ODER NITROSODERIV. DER VERB. MIT KETON- ODER CHINONFUNKTION DARUNTER ZUM ABSATZ BESTIMMT	T *	.	1 003	780	.	.	.	.
4257	INSGESAMT	T *	134 205	162 609	152 613	5	5 983	5 269	8
	DARUNTER ZUM ABSATZ BESTIMMT	T	.	119 981	111 627	162 757	133 946	146 298	.
	GESAETTIGTE ACYCLISCHE EINBAS. CARBONSAEUREN U. I. ANHYDRIDE, HALOGENIDE, PEROXIDE U. PEROXY- SAEUREN; I. HALOGEN-, SULFO-, NITRO- ODER NITROSODERIVATE, BER. AUF 100 VH								
4261 11	AMEISENSAEURE	T *	.A	.A	.A	.	.	.	.
	DARUNTER ZUM ABSATZ BESTIMMT	T	.A	.A	.A	.	.	.	2
4261 15	SALZE U. ESTER D. AMEISENSAEURE	T *	.	64 421	59 108	.	.	.	.
	DARUNTER ZUM ABSATZ BESTIMMT	T	.	.A	.A	.	.	.	10
4261 21	ESSIGSAEURE	T *	83 275	83 774	80 432	.	.	.	.
	DARUNTER ZUM ABSATZ BESTIMMT	T	10 752	9 928	9 879	12 089	11 251	11 223	9
4261 25	SALZE U. ESTER D. ESSIGSAEURE	T *	.	101 270	128 631	.	.	.	.
	DARUNTER ZUM ABSATZ BESTIMMT	T	.	.A	.A	.	.	.	16
4261 30	WEICHMACHER AUF FETTSAEUREBASIS	T *	.A	.A	.A	.	.	.	.
	DARUNTER ZUM ABSATZ BESTIMMT	T	.A	.A	.A	.	.	.	9
4261 40	SONST. GESAETTIGTE ACYCL. EIN- BASISCHE CARBONSAEUREN; ANHY- DRIDE, HALOGENIDE, PEROXIDE, U. PEROXYSAEUREN; HALOGEN-, SULFO-, NITRO- ODER NITROSODER.	T *	.	78 802	72 701	.	.	.	.
	DARUNTER ZUM ABSATZ BESTIMMT	T	.	55 884	51 384	5	116 951	110 678	23
4261	INSGESAMT	T *	.	365 375	373 128	.	.	.	.
	DARUNTER ZUM ABSATZ BESTIMMT	T	.	178 528	171 640	5	311 111	315 934	.
	UNGESAETTIGTE ACYCLISCHE EINBASI- SCHE CARBONSAEUREN, CYCLISCHE EINBAS. CARB.SAEUREN; IHRE AN- HYDRIDE, HALOGENIDE, PEROXIDE, PEROXYSAEUREN; I. HAL.-, SULFO-, NITRO- ODER NITROSODERIVATE, BER. AUF 100 VH								
4262 11	ACRYLSAEURE U. I. SALZE	T *	.	.A	.A	.	.	.	.
	DARUNTER ZUM ABSATZ BESTIMMT	T	.	.A	.A	5	.	.	1
4262 13	ESTER DER ACRYLSAEURE	T *	.	.A	.A	.	.	.	.
	DARUNTER ZUM ABSATZ BESTIMMT	T	.	.A	.A	5	.	.	1
4262 15	METHACRYLSAEURE, SALZE U. ESTER	T *	.	26 285	24 662	.	.	.	.
	DARUNTER ZUM ABSATZ BESTIMMT	T	.	.A	.A	5	.	.	5
4262 20	AND. UNGESAETTIGTE ACYCLISCHE EINBASISCHE CARBONSAEUREN	T *	.	4 157	4 075	.	.	.	.
	DARUNTER ZUM ABSATZ BESTIMMT	T	.	3 975	4 011	5	23 350	18 556	8
4262 60	ALICYCLISCHE EINBAS. CARBONS.	T *	.	.A	.A	.	.	.	.
	DARUNTER ZUM ABSATZ BESTIMMT	T	.	.A	.A	5	.	.	1
4262 70	AROMATISCHE EINBAS. CARBONS.	T *	.	4 656	4 872	.	.	.	.
	DARUNTER ZUM ABSATZ BESTIMMT	T	.	2 515	2 599	5	16 260	18 274	12
4262	INSGESAMT	T *	.	167 241	167 838	.	.	.	.
	DARUNTER ZUM ABSATZ BESTIMMT	T	.	83 937	79 132	5	250 055	232 475	.
	MEHRBASISCHE CARBONSAEUREN, I. ANHYDRIDE, HALOGENIDE, PEROXIDE UND PEROXYSAEUREN; HALOGEN-, SULFO-, NITRO- ODER NITROSODER., BER. AUF 100 VH								
4264 15	MALEINSAEURE U. MALEINSAEURE- ANHYDRID	T *	.A	10 160	8 303	.	.	.	.
	DARUNTER ZUM ABSATZ BESTIMMT	T	.A	6 832	5 290	.A	9 581	7 969	3
4264 51	DIBUTYLOTHOPHTHALATE	T *	.A	5 177	4 351	.	.	.	.
	DARUNTER ZUM ABSATZ BESTIMMT	T	.A	.A	.A	.	.	.	3
4264 52	DIOCTYLOTHOPHTHALATE	T *	.A	57 713	56 555	.	.	.	.
	DARUNTER ZUM ABSATZ BESTIMMT	T	.A	.A	.A	.A	.	.	4
4264 53	DIISOCTYL-, DIISONONYL- O. -DIISODECYLOTHOPHTHALATE	T *	.A	16 399	14 863	.	.	.	.
	DARUNTER ZUM ABSATZ BESTIMMT	T	.A	.A	.A	.A	.	.	3
4264 54	AND. ESTER D. ORTHOPHTHALSAEURE	T *	.A	16 832	17 601	.	.	.	.
	DARUNTER ZUM ABSATZ BESTIMMT	T	.A	.A	.A	.A	.	.	6
4264 55	PHTHALSAEUREANHYDRID	T *	56 915	56 893	59 627	.	.	.	.
	DARUNTER ZUM ABSATZ BESTIMMT	T	25 616	25 992	25 820	12 908	12 282	17 279	5
4264 58	SONST. MEHRBAS. CARBONSAEUREN	T *	223 171	207 189	212 099	.	.	.	.
	DARUNTER ZUM ABSATZ BESTIMMT	T	127 581	124 118	124 482	210 573	165 620	179 710	24
4264	INSGESAMT	T *	380 158	370 363	373 399	.	.	.	.
	DARUNTER ZUM ABSATZ BESTIMMT	T	243 133	244 320	241 307	358 113	317 594	350 200	.
	CARBONSAEUREN MIT ZUSAETZLICHEN SAUERSTOFFFUNKT. U. IHRE ANHYDR., HALOGENIDE, PEROXIDE U. PEROXY- SAEUREN; I. HALOGEN-, SULFO-, NITRO- ODER NITROSODERIVATE, BER. AUF 100 VH								
4266 10	CARBONSAEUREN M. ALKOHOLFUNKT., JED. O. A. SAUERSTOFFFUNKTION	T *	.	12 622	13 055	.	.	.	.
	DARUNTER ZUM ABSATZ BESTIMMT	T	.	12 565	12 131	5	33 628	32 019	12
	CARBONSAEUREN MIT PHENOLFUNKT., JED. O. A. SAUERSTOFFFUNKTION								
4266 21	SALICYLSAEURE, O-ACETYLSALI- CYLSAEU. U.I. SALZE U. ESTER	T *	1 245	500	392	.	.	.	.
	DARUNTER ZUM ABSATZ BESTIMMT	T	804	.A	276	3 630	.A	2 223	3
4266 29	ANDERE CARBONSAEUREN	T *	.	1 563	1 308	.	.	.	.
	DARUNTER ZUM ABSATZ BESTIMMT	T	.	.A	.A	5	.A	.A	9

## 10 PRODUKTION NACH GUETERARTEN UND GUETERKLASSEN

MELDE- NR	ERZEUGNIS	EINHEIT	M E N G E			W E R T I N 1000 DM			ANZAHL DER BETR.
			1989 4. VJ	1990 3. VJ	1990 4. VJ	1989 4. VJ	1990 3. VJ	1990 4. VJ	1990 4. VJ
4266 81	CARBONSAEUREN MIT ALDEHYD- ODER KETONFUNKTION, JEDOCH OHNE ANDERE SAUERSTOFFFUNKTION	T *	.A	4 736	4 064	.A	.A	.A	5
4266 89	ACETESSIGSAEUREESTER U. SEINE SALZE	T *	.A	1 763	1 588	.S	.A	.A	5
4266 90	DARUNTER ZUM ABSATZ BESTIMMT	T	.	.A	.A	.	.	.	.
4266	SONST. CARB.SAEUREN MIT ZU- SAETZLICHEN SAUERSTOFFFUNKTIONEN	T	.	878	1 042	.S	17 628	21 931	7
	INSGESAMT	.	.	.	.	.S	71 751	73 100	.
4268 10	ESTER DER PHOSPHORSAEUREN UND IHRE SALZE	T *	.A	3 411	3 164	.A	.A	.A	2
4268 30	TRIBUTYL-, TRIPHENYL-, TRI- TOLYL-, TRIXYLYLPHOSPHATE, TRIS(2-CHLORETHYL)PHOSPHAT	T *	.A	.A	.A	.	.	.	.
4268	DARUNTER ZUM ABSATZ BESTIMMT	T	.	.A	.A	.	.	.	.
4268	SONSTIGE ESTER D. PHOSPHOR- SAEUREN U. I. SALZE	T *	.A	1 115	1 097	.A	.A	.A	5
4268	DARUNTER ZUM ABSATZ BESTIMMT	T	.	.A	.A	.	.	.	.
4268	INSGESAMT	T *	.	4 526	4 261	.S	18 044	15 859	.
4268	DARUNTER ZUM ABSATZ BESTIMMT	T	.	3 752	3 462	.	.	.	.
4269 00	ESTER DER ANDEREN MINERALSAEUREN, I. SALZE U. I. HALOGEN-, SULFO-, NITRO- ODER NITROSODERIVATE	T *	.	12 661	11 592	.A	60 637	58 065	13
	DARUNTER ZUM ABSATZ BESTIMMT	T	.	8 840	8 676	.	.	.	.
4272 10	VERBINDUNGEN MIT AMINOFUNKTION, BER. AUF 100 VH, DERIVATE, SALZE	T *	.	28 940	31 258	.S	.A	.A	11
4272 30	ACYCLISCHE MONOAMINE	T *	.	.A	.A	.	.	.	.
4272 50	DARUNTER ZUM ABSATZ BESTIMMT	T	.	31 021	34 896	.S	.A	.A	7
4272 71	ACYCLISCHE POLYAMINE	T *	.	.A	.A	.	.	.	.
4272 71	DARUNTER ZUM ABSATZ BESTIMMT	T	.	8 055	5 581	.S	43 498	30 115	7
4272 71	ALICYCL. MONO- OD. POLYAMINE	T *	.	5 905	3 907	.	.	.	.
4272 71	DARUNTER ZUM ABSATZ BESTIMMT	T	.	.A	.A	.	.	.	.
4272 71	AROMATISCHE MONOAMINE	T *	.A	.A	.A	.A	.A	.A	3
4272 73	ANILIN U. SEINE SALZE	T *	.A	.A	.A	.	.	.	.
4272 73	DARUNTER ZUM ABSATZ BESTIMMT	T	.	7 750	8 629	.S	32 364	41 291	10
4272 75	ANILINDER. U. IHRE SALZE	T *	.A	5 616	6 957	.	.	.	.
4272 75	DARUNTER ZUM ABSATZ BESTIMMT	T	.	4 808	5 873	.A	10 396	10 531	6
4272 79	TOLUIDINE U. IHRE SALZE	T *	.A	1 153	1 276	.	.	.	.
4272 79	DARUNTER ZUM ABSATZ BESTIMMT	T	.	3 384	3 199	.S	23 440	22 708	10
4272 90	SONST. AROMATISCHE MONOAMINE	T *	.	1 649	1 702	.	.	.	.
4272 90	DARUNTER ZUM ABSATZ BESTIMMT	T	.	15 293	15 149	.S	56 408	57 333	9
4272	AROMATISCHE POLYAMINE	T *	.	7 462	6 848	.	.	.	.
4272	DARUNTER ZUM ABSATZ BESTIMMT	T	.	101 022	130 984	348 855	287 257	297 435	.
	INSGESAMT	T *	63 858	55 119	55 943	.	.	.	.
4276 11	VERBINDUNGEN M.A. STICKSTOFFFUNKT. AMINE MIT SAUERSTOFFFUNKTION	T *	.A	.A	.A	.A	.A	.A	2
4276 19	LYSIN U. S. ESTER, GLUTAMIN- SAEURE UND DIE SALZE	T *	.A	.A	.A	.	.	.	.
4276 20	DARUNTER ZUM ABSATZ BESTIMMT	T	.	57 549	55 636	.A	184 030	205 140	25
4276 20	AND. AMINE MIT SAUERSTOFFFUNKT.	T *	.A	45 823	46 318	.	.	.	.
4276 20	DARUNTER ZUM ABSATZ BESTIMMT	T	.	.A	.A	.	.	.	.
4276 31	QUARTERNAERE ORG. AMMONIUMSALZE U. -HYDROXYDE; LECITHINE UND ANDERE PHOSPHOAMINOLIPOIDE	T *	.A	5 876	6 579	.A	.A	.A	6
4276 31	DARUNTER ZUM ABSATZ BESTIMMT	T	.	.A	.A	.	.	.	.
4276 33	VERBINDUNGEN MIT CARBONSAEURE- AMIDFUNKTION; VERBINDUNGEN MIT KOHLENSAEUREAMIDFUNKTION	T *	.A	.A	.A	.A	.A	.A	4
4276 33	ACYCLISCHE AMIDE U.I. DERIVATE	T *	.A	41 442	50 198	.A	.A	.A	13
4276 33	HARNSTOFF, BER. AUF N	T *	.A	.A	.A	.	.	.	.
4276 33	DARUNTER ZUM ABSATZ BESTIMMT	T	.	36 038	40 114	.A	.A	.A	5
4276 35	ANDERE ACYCLISCHE AMIDE	T *	.A	.A	.A	.	.	.	.
4276 35	DARUNTER ZUM ABSATZ BESTIMMT	T	.	.A	.A	.	.	.	.
4276 39	ANDERE AMIDE U.I. DERIVATE	T *	.A	465	423	.A	.A	.A	8
4276 39	ALS PHARMAZEUT. CHEMIKALIEN	T *	.A	.A	.A	.	.	.	.
4276 40	DARUNTER ZUM ABSATZ BESTIMMT	T	.	4 008	4 432	.A	30 210	26 934	6
4276 40	FUER SONSTIGE ZWECKE	T *	.A	2 997	3 448	.	.	.	.
4276 40	DARUNTER ZUM ABSATZ BESTIMMT	T	.	.A	.A	.	.	.	.
4276 51	VERBINDUNGEN MIT CARBONSAEURE- IMIDFUNKT. OD. M. IMINFUNKT.	T *	.A	896	1 002	.A	.A	.A	6
4276 51	DARUNTER ZUM ABSATZ BESTIMMT	T	.	.A	.A	.	.	.	.
4276 51	VERBINDUNGEN MIT NITRILFUNKTION	T *	.A	69 179	70 875	.A	.A	.A	2
4276 59	ACRYLNITRIL	T *	.A	.A	.A	.	.	.	.
4276 59	DARUNTER ZUM ABSATZ BESTIMMT	T	.	3 881	4 369	.A	.A	.A	10
4276 60	AND. VERB. MIT NITRILFUNKTION	T *	.A	.A	.A	.	.	.	.
4276 60	DARUNTER ZUM ABSATZ BESTIMMT	T	.	.A	.A	.	.	.	.
4276 80	DIAZO-, AZO- U. AZOXYVERBIND.	T *	.A	1 246	1 183	.A	.A	.A	6
4276 80	DARUNTER ZUM ABSATZ BESTIMMT	T	.	.A	.A	.	.	.	.
4276 80	ORGAN. DERIVATE DES HYDRAZINS ODER DES HYDROXYLAMINS	T *	.A	35 082	33 145	.A	.A	.A	5
4276 80	DARUNTER ZUM ABSATZ BESTIMMT	T	.	.A	.A	.	.	.	.
4276 91	VERB. M.A. STICKSTOFFFUNKTIONEN	T *	.A	39 772	37 912	.A	180 718	167 679	8
4276 91	ISOCYANATE	T *	.A	33 652	31 015	.A	17 009	13 792	10
4276 99	DARUNTER ZUM ABSATZ BESTIMMT	T	.	1 692	2 019	.A	589 952	619 243	.
4276	ANDERE VERBINDUNGEN	T	.	.	.	720 910	.	.	.
4291 20	INSGESAMT	.	.	.	.	.	.	.	.
4291 20	ORGANISCH-ANORGANISCHE VERBIND. ORGANISCHE THIOVERBINDUNGEN	T *	.	25 183	34 309	.S	.A	.A	22
4291 20	DARUNTER ZUM ABSATZ BESTIMMT	T	.	.A	.A	.	.	.	.

## 10 PRODUKTION NACH GUETERARTEN UND GUETERKLASSEN

MELDE- NR	ERZEUGNIS	EINHEIT	M E N G E			W E R T I N 1000 DM			ANZAHL DER BETR.
			1989 4. VJ	1990 3. VJ	1990 4. VJ	1989 4. VJ	1990 3. VJ	1990 4. VJ	1990 4. VJ
4291 30	ANDERE ORG.-ANORG. VERBINDUNGEN	T *	.	12 863	12 752	.	.	.	.
	DARUNTER ZUM ABSATZ BESTIMMT	T	.	.A	.A	\$	.A	.A	17
4291	INSGESAMT	T *	.	38 046	47 061	\$	.	.	.
	DARUNTER ZUM ABSATZ BESTIMMT	T	.	27 113	35 245	\$	207 271	243 558	.
4292 10	HETEROCYCL. VERBIND., NUCLEIN- SAEUREN U.I. SALZE, SULFAMIDE	T *	.	15 013	14 031	.	.	.	.
	HETEROCYCL. VERBIND. NUR MIT SAUERSTOFF ALS HETEROATOM(E)	T	.	.A	.A	\$	.A	.A	10
4292 30	DARUNTER ZUM ABSATZ BESTIMMT	T	.	.	.	.	.	.	.
	HETEROCYCL. VERBIND. NUR MIT STICKSTOFF ALS HETEROATOM(E);	T *	.	69 539	70 279	.	.	.	.
	NUKLEINSAEUREN U. I. SALZE	T	.	.A	.A	\$	.A	.A	27
4292 50	DARUNTER ZUM ABSATZ BESTIMMT	T	.	9 336	8 701	\$	.	.	.
	SONST. HETEROCYCL. VERBINDUNGEN	T *	.	7 247	5 851	\$	101 016	97 504	14
4292 90	DARUNTER ZUM ABSATZ BESTIMMT	T	.	354	277	.	.	.	.
	SULFAMIDE	T *	.	.A	.A	\$	.A	.A	6
4292	DARUNTER ZUM ABSATZ BESTIMMT	T	.	94 242	93 288	\$	.	.	.
	INSGESAMT	T *	.	27 563	29 350	\$	397 747	449 065	.
	DARUNTER ZUM ABSATZ BESTIMMT	T	.	.	.	.	.	.	.
4294 00	GEREINIGTE U. VEREDELTE NATUR- MARZE	T	.A	.A	.A	.A	.A	.A	5
4295 10	WACHSE	T *	.A	.A	.A	.	.	.	.
	NATUERLICH	T	.A	.A	.A	.	.	.	.
	DARUNTER ZUM ABSATZ BESTIMMT	T *	.	.A	.A	.	.A	.A	1
4295 50	SYNTHETISCH	T	19 552	23 170	23 425	.	.	.	.
	DARUNTER ZUM ABSATZ BESTIMMT	T	17 719	20 745	20 944	66 997	68 259	70 866	13
4295 80	ZUBEREITET	T	.	.A	.A	\$	.A	.A	13
4295	INSGESAMT	.	.	.	.	\$	91 055	93 426	.
4296 10	DELE, FETTE U. FETTSAEUREN TIERI- SCHEN ODER PFLANZLICHEN UR- SPRUNGS, NICHT ZUR ERNAEHRUNG	T	51 926	60 649	68 562	31 303	24 806	24 581	56
	TIERKOEPRER-, KNOCHEN- U. LEIM- FETT	T	.A	5 055	5 478	.A	2 094	2 236	4
4296 20	TECHNISCHER TALG	T	.A	.	.	.	.	.	.
4296 32	TECHNISCHE EINBAS. FETTSAEUREN	T *	.A	14 123	17 075	.	.	.	.
	STEARINSAEURE	T	.A	.A	.A	.A	.A	.A	6
4296 34	DARUNTER ZUM ABSATZ BESTIMMT	T *	.A	3 308	3 133	.A	.A	.A	3
	OELSAEURE	T	.A	.A	.A	.A	.A	.A	.
4296 36	DARUNTER ZUM ABSATZ BESTIMMT	T *	.A	.A	.A	.	.	.	.
	TALLOELFETTSAEURE	T	.A	.A	.A	.A	.	.	.
4296 39	DARUNTER ZUM ABSATZ BESTIMMT	T *	.A	93 350	90 893	.A	.A	.A	16
	AND. TECHN. EINB. FETTSAEUREN	T	.A	.A	.A	.A	.A	.A	.
4296 61	DARUNTER ZUM ABSATZ BESTIMMT	T *	.A	5 542	5 121	.A	.A	.A	4
	SAURE OELE AUS DER RAFFINATION	T	.A	.A	.A	.A	.A	.A	.
4296 65	DARUNTER ZUM ABSATZ BESTIMMT	T *	.A	51 480	50 079	.A	.A	.A	4
	TECHNISCHE FETTALKOHOLE	T	.A	.A	.A	.A	.A	.A	.
4296 70	DARUNTER ZUM ABSATZ BESTIMMT	T	129	196	195	587	659	611	5
	FIRNISSE ALLER ART	T	.	.	.	.	.	.	.
4296 92	SONST. TECHN. OELE U. FETTE	T	.	30 707	46 080	\$	46 450	48 507	15
4296 97	PFLANZLICHE OELE U. FETTE	T	.	.A	1 205	\$	.A	2 168	3
4296	TIERISCHE OELE U. FETTE	.	.	.	.	\$	216 201	210 899	.
	INSGESAMT	.	.	.	.	.	.	.	.
4297 10	NATUERLICHE AETHERISCHE OELE U. RIECHSTOFFE U. AE.	T	3 154	3 211	3 443	68 021	69 043	75 326	12
4297 90	MISCHUNGEN VON AROMASTOFFEN FUER INDUSTRIELLE VERWENDUNG	T	669	644	605	14 383	15 844	15 537	8
4297	NATUERLICHE AETHERISCHE OELE U. RIECHSTOFFE	T	3 823	3 855	4 048	82 404	84 887	90 863	.
	INSGESAMT	T	.	.	.	.	.	.	.
4298 00	KASEINATE U. ANDERE KASEIN- DERIVATE	T	.A	.A	.A	.A	.A	.A	2
4299 10	SONST. ORGANISCHE GRUNDSTOFFE, CHEMIKALIEN U. VERBIND. A.N.G.	T *	.	16 590	18 756	.	.	.	.
	DODECYLBENZOL	T	.	.A	.A	\$	.A	.A	2
4299 50	DARUNTER ZUM ABSATZ BESTIMMT	T	.	.	.	.	.	.	.
	FLUESSIGE POLYCHLORIDIPHENYLE, FLUESSIGE CHLORPARAFFINE, POLYETHYLENGLYKOLMISCHUNGEN	T *	.	.A	.A	.	.A	.A	5
4299 90	DARUNTER ZUM ABSATZ BESTIMMT	T *	.	145 714	134 023	\$	.A	.A	.
	AND. ORG. GRUNDSTOFFE	T	.	114 424	101 639	\$	96 723	91 576	28
4299	DARUNTER ZUM ABSATZ BESTIMMT	T *	.	168 710	158 993	\$	.	.	.
	INSGESAMT	T	.	126 902	115 853	\$	115 235	113 581	.
	DARUNTER ZUM ABSATZ BESTIMMT	T	.	.	.	.	.	.	.
4311 13	EINNAEHRSTOFFDUENGER MINERALISCHE OD. CHEMISCHE STICKSTOFFDUENGEM., BER. AUF N	T *	.	.	.	.	.	.	.
	CALCIUMCYANAMID (KALKSTICK- STOFF) 1)	T	.	.	.	.	.	.	1
4311 14	DARUNTER ZUM ABSATZ BESTIMMT 1)	T	.	.	.	.	.	.	2
	KALKAMMONSALPETER 1)	T *	.	.	.	.	.	.	.
4311 16	DARUNTER ZUM ABSATZ BESTIMMT 1)	T	.	.	.	.	.	.	.
	ANDERE AMMONSALPETER- U. SALPETERSORTEN 1)	T *	.	.	.	.	.	.	2
4311 17	DARUNTER ZUM ABSATZ BESTIMMT 1)	T	.	.	.	.	.	.	.
	HARNSTOFF 1)	T *	.	.	.	.	.	.	1
4311 19	DARUNTER ZUM ABSATZ BESTIMMT 1)	T	.	172 461	187 707	\$	.A	.A	.
	AND. STICKSTOFFH.EINNAEHRST.D. 2)	T *	.	.A	.A	\$	.	.	.
	DARUNTER ZUM ABSATZ BESTIMMT 2)	T	.	.	.	.	.	.	.

1) IN MELDENUMMER 4311 19 ENTHALTEN. - 2) ENTHAELT AUCH DIE MELDENUMMERN 4311 13 BIS 4311 17.

## 10 PRODUKTION NACH GUETERARTEN UND GUETERKLASSEN

MELDE- NR	ERZEUGNIS	EINHEIT	M E N G E			W E R T I N 1000 DM			ANZAHL DER BETR.
			1989 4. VJ	1990 3. VJ	1990 4. VJ	1989 4. VJ	1990 3. VJ	1990 4. VJ	
4311 41	MINERAL. OD. CHEM. PHOSPHAT- DUENGEMITTEL, BER. A. P205	T *	.	.	.	.	.	.	.
4311 45	SUPERPHOSPHAT, TRIPLE-S.P. 1) DARUNTER ZUM ABSATZ BESTIMMT 1)	T *	.	.	.	.	.	.	3
4311 49	THOMASPHOSPHAT, GEMAHLEN 1) DARUNTER ZUM ABSATZ BESTIMMT 1)	T *	.	.	.	.	.	.	1
4311	ANDERE PHOSPHATHALTIGE EINNAEHRSTOFFDUENGER 2) DARUNTER ZUM ABSATZ BESTIMMT 2)	T *	15 827	20 311	11 776	.	.	.	.
4311	INSGESAMT	T *	200 132	192 772	189 483	9 304	.	.	.
4314 10	DARUNTER ZUM ABSATZ BESTIMMT	T	.	132 253	129 496	161 769	107 790	105 835	.
4314 11	MEHRNAEHRSTOFFDUENGER AUS AUFSCHLUSS VON ROHPHOSPHATEN MIT SALPETER-, SCHWEFEL- ODER PHOSPHORSAEUREN (KOMPLEXDUENGER), EFF.	T	332 275	.	.	100 827	.	.	4
4314 14	STICKSTOFF-ANTEIL	T	42 373	30 397	39 421	.	.	.	3
4314 17	PHOSPHAT-ANTEIL	T	45 490	40 841	45 201	.	.	.	4
4314 50	KALI-ANTEIL	T	52 110	54 516	56 244	.	.	.	4
4314 51	SONSTIGE, AUCH MECHANISCH GEMISCHT, EFF.	T	140 790	.	.	24 757	.	.	3
4314 54	STICKSTOFF-ANTEIL	T	.	.	.	.	.	.	3
4314 57	PHOSPHAT-ANTEIL	T	15 048	17 959	13 489	.	.	.	3
4314	KALI-ANTEIL	T	24 004	27 523	20 432	.	.	.	3
4314	INSGESAMT	.	.	.	.	125 584	107 083	110 038	.
4317 20	GARTEN- U. BLUMENDUENGER ORGANISCH	T	14 807	9 199	14 804	12 572	9 683	11 884	6
4317 40	MINERALISCH	T	13 691	14 126	18 276	16 777	18 690	19 128	12
4317 90	SONSTIGER ART	T	9 140	3 324	4 593	.	6 874	11 576	8
4317	INSGESAMT	T	31 638	26 649	37 673	.	35 227	42 588	.
4319 00	SONST. DUENGEMITTEL (OHNE KALI)	T	.	6 905	7 450	.	2 097	2 875	5
4341 11	PFLANZENSCHUTZ- UND SCHADLINGS- BEKAEMPFUNGSMITTEL 3) INSEKTIZIDE U. AKARIZIDE INSEKTIZIDE PFL. HERKUNFT	T	278	844	271	1 880	6 301	2 857	12
4341 13	DARUNTER WIRKSTOFFGEWICHT CHLORIERTE KOHLENW. ST. U. VER- HANDTE VERBINDUNGEN	KG	.	37 121	27 544	.	.	.	6
4341 15	DARUNTER WIRKSTOFFGEWICHT CARBAMATE	KG	.	963 602	1 057 417	.	.	.	3
4341 17	DARUNTER WIRKSTOFFGEWICHT ORGANISCHE PHOSPHORVERBINDUNG.	KG	.	.	1 235 437	.	.	17 604	3
4341 19	DARUNTER WIRKSTOFFGEWICHT SONST. INSEKTIZIDE U. AKARIZ.	KG	2 459	4 367	1 859	27 037	52 629	24 648	13
4341 41	DARUNTER WIRKSTOFFGEWICHT FUNGIZIDE (MITTEL GEGEN PILZE)	KG	.	2 225 735	933 710	.	.	.	8
4341 45	DARUNTER WIRKSTOFFGEWICHT ANORGANISCHE	KG	.	483 854	360 531	.	.	.	6
4341 61	DARUNTER WIRKSTOFFGEWICHT HERBIZIDE (MITTEL G. UNKRAEUT.)	KG	2 320	678	1 823	4 020	1 104	3 098	6
4341 62	DARUNTER WIRKSTOFFGEWICHT ANORGANISCHE	KG	9 449	511 999	1 355 380	205 371	258 776	182 104	14
4341 67	DARUNTER WIRKSTOFFGEWICHT ORGANISCHE	KG	.	10 791	10 011	.	.	.	9
4341 81	DARUNTER WIRKSTOFFGEWICHT CARBONSAEUREDERIVAT	KG	.	7 777 562	6 829 390	.	.	.	7
4341 82	DARUNTER WIRKSTOFFGEWICHT HARNSTOFFDERIVAT	KG	.	378 755	240 829	.	.	.	5
4341 83	DARUNTER WIRKSTOFFGEWICHT CARBAMATE	KG	5 709	4 295	4 637	68 956	32 850	50 092	5
4341 88	DARUNTER WIRKSTOFFGEWICHT SONST. ORGAN. HERBIZIDE	KG	3 585	2 911 780	3 300 091	61 407	66 755	33 464	7
4341	DARUNTER WIRKSTOFFGEWICHT AND. PFLANZENSCHUTZ- U. SCHAD- LINGSBEKAEMPFUNGSMITTEL	KG	1 495	4 395	2 051	45 205	11 863	56 669	3
4411 00	DARUNTER WIRKSTOFFGEWICHT NEMATIZIDE (BODENENTSAEUCH.)	KG	8 532	5 282	8 172	130 403	107 694	163 197	7
4411 31	DARUNTER WIRKSTOFFGEWICHT MOLLUSKIZIDE (GEG. SCHNECKEN)	KG	.	2 779 800	4 000 101	.	.	.	3
4411 33	DARUNTER WIRKSTOFFGEWICHT RODENTIZIDE (GEG. NAGETIERE)	KG	6 195	3 826	1 921	14 638	6 546	6 657	3
4411 35	DARUNTER WIRKSTOFFGEWICHT SONST. PFLANZENSCHUTZ- U. SCHADL. BEKAEMPFUNGSMITEL	KG	.	1 578 213	820 132	.	.	.	7
4411	DARUNTER WIRKSTOFFGEWICHT INSGESAMT	KG	.	490 085	426 433	6 870	6 750	5 652	9
4412 31	DARUNTER WIRKSTOFFGEWICHT LEIMHARZE	KG	3 637	2 978	3 666	38 187	57 179	52 418	16
4412 33	DARUNTER WIRKSTOFFGEWICHT KUNSTSTOFFE	KG	48 952	1 592 173	1 752 493	665 863	685 599	644 454	.
4412 35	DARUNTER WIRKSTOFFGEWICHT ALS KONDENSATE, POLYKONDENSATE U. POLYADDITIONSPROD. FUER DIE CHEMIEFASERHERSTELLUNG	KG	.	44 067	41 663	.	.	.	.
4412	DARUNTER ZUM ABSATZ BESTIMMT	KG	.	26 241 789	24 455 124	.	.	.	.
4412 00	PHENOLHARZE FORMMASSEN DARUNTER ZUM ABSATZ BESTIMMT	T *	.	116 358	114 423	.	176 899	173 625	6
4412 31	TECHNISCHE HARZE LACKKUNSTHARZE, A. MODIFIZ.	T *	7 632	8 403	9 015	.	.	.	6
4412 33	DARUNTER ZUM ABSATZ BESTIMMT	T *	.	.	.	.	.	.	6
4412 35	DARUNTER ZUM ABSATZ BESTIMMT	T *	3 578	3 661	4 591	10 177	10 733	12 457	6
4412	DARUNTER ZUM ABSATZ BESTIMMT	T *	2 170	2 196	2 701	.	.	.	6
4412	DARUNTER ZUM ABSATZ BESTIMMT	T *	.	24 279	23 199	.	26 751	27 380	6

1) IN MELDENUMMER 4311 49 ENTHALTEN. - 2) ENTHAELT AUCH DIE MELDENUMMERN 4311 41 UND 4311 45. - 3) AUCH ZUBEREITUNGEN UND VOR-  
MISCHUNGEN.

## 10 PRODUKTION NACH GUETERARTEN UND GUETERKLASSEN

MELDE- NR	ERZEUGNIS	EINHEIT	M E N G E			W E R T I N 1000 DM			ANZAHL DER BETR.
			1989 4. VJ	1990 3. VJ	1990 4. VJ	1989 4. VJ	1990 3. VJ	1990 4. VJ	1990 4. VJ
4412 37	SONST. TECHNISCHE HARZE	T *	21 764	21 526	21 661	.	.	.	.
4412 39	DARUNTER ZUM ABSATZ BESTIMMT	T	20 038	.A	.A	65 176	.A	.A	8
	SONST. KUNSTSTOFFE AUF BASIS	T *	.	.	.	.	.	.	.
	VON PHENOLHARZEN	T *	2 507	1 950	2 164	.	.	.	.
	DARUNTER ZUM ABSATZ BESTIMMT	T	.A	1 423	1 574	.A	6 966	7 178	7
	AMINOHARZE	T	.	.	.	.	.	.	.
4412 41	HARNSTOFFHARZE, THIOHARNST.H.	T *	.A	.A	.A	.	.	.	.
	FORMMASSEN	T *	.A	.A	.A	.A	.A	.A	1
	DARUNTER ZUM ABSATZ BESTIMMT	T	.A	.A	.A	.A	.A	.A	.
4412 43	TECHNISCHE HARZE	T *	2 222	2 908	2 797	.	.	.	.
	LACKKUNSTHARZE, A. MODIFIZ.	T *	.A	.A	.A	.A	.A	.A	.
4412 45	DARUNTER ZUM ABSATZ BESTIMMT	T	.A	66 041	70 364	.A	.A	.A	4
	LEIMHARZE	T *	.A	.A	.A	.A	.A	.A	.
4412 48	DARUNTER ZUM ABSATZ BESTIMMT	T	.A	.A	.A	.A	.A	.A	4
	SONST. KUNSTSTOFFE AUF DER	T *	23 072	19 138	27 707	.	.	.	.
	BASIS VON HARNSTOFF	T *	.A	.A	.A	.A	.A	.A	.
	DARUNTER ZUM ABSATZ BESTIMMT	T	.A	.A	.A	.A	.A	.A	8
4412 51	MELAMINHARZE	T *	4 045	4 015	4 665	.	.	.	.
	FORMMASSEN	T *	.A	.A	.A	.A	.A	.A	6
	DARUNTER ZUM ABSATZ BESTIMMT	T	.A	.A	.A	.A	.A	.A	.
4412 53	TECHNISCHE HARZE	T *	4 952	4 369	4 253	.	.	.	.
	LACKKUNSTHARZE, A. MODIFIZ.	T *	3 647	2 893	3 003	18 711	12 357	15 225	9
4412 55	DARUNTER ZUM ABSATZ BESTIMMT	T	.A	11 656	13 180	.A	.A	.A	3
	LEIMHARZE	T *	.A	.A	.A	.A	.A	.A	.
4412 58	DARUNTER ZUM ABSATZ BESTIMMT	T	.A	.A	.A	.A	.A	.A	3
	SONST. KUNSTSTOFFE AUF DER	T *	19 983	18 676	20 234	.	.	.	.
	BASIS VON MELAMINHARZEN	T *	17 803	.A	.A	46 028	.A	.A	8
	DARUNTER ZUM ABSATZ BESTIMMT	T	.	.	.	.	.	.	.
4412 61	SONSTIGE AMINOHARZE	T *	.	2 068	2 830	.	.	.	.
	FORMMASSEN	T *	.	.A	.A	.	.A	.A	2
4412 69	DARUNTER ZUM ABSATZ BESTIMMT	T	.	641	591	.	.	.	.
	AMINOHARZE, A.N.B.	T *	.	641	591	.	1 726	1 861	3
4412 90	DARUNTER ZUM ABSATZ BESTIMMT	T	.	109 758	109 293	.	.	.	.
	POLYURETHANE	T *	.	102 031	101 520	.	450 674	461 895	21
4412	DARUNTER ZUM ABSATZ BESTIMMT	T *	.	299 523	316 978	.	.	.	.
	INSGESAMT	T	.	278 240	284 413	.	761 759	797 585	.
	POLYETHER, EPOXIDHARZE, POLY- ESTER, POLYAMIDE U. SILIKONE 1)	T *	.	.	.	.	.	.	.
4413 11	POLYETHER	T *	.	.A	.A	.	.	.	.
	POLYACETALE	T *	.	.A	.A	.	.A	.A	1
4413 15	DARUNTER ZUM ABSATZ BESTIMMT	T	.	5 462	4 966	.	.	.	.
	POLYETHERALKOHOLE	T *	.	.A	.A	.	.A	.A	6
4413 19	DARUNTER ZUM ABSATZ BESTIMMT	T	.	39 667	38 972	.	.	.	.
	SONST. POLYETHER	T *	.	36 126	35 585	.	128 597	136 015	6
4413 30	DARUNTER ZUM ABSATZ BESTIMMT	T	.A	26 087	23 686	.	.	.	.
	EPOXIDHARZE	T *	.A	24 281	21 953	.A	130 371	120 375	27
	DARUNTER ZUM ABSATZ BESTIMMT	T	.	47 857	47 337	.	.	.	.
4413 51	POLYESTER	T *	.	37 211	36 946	.	266 166	256 612	5
	POLYCARBONATE	T *	28 018	36 301	33 318	.	.	.	.
4413 53	DARUNTER ZUM ABSATZ BESTIMMT	T	25 151	33 471	29 730	72 555	92 342	84 355	20
4413 55	POLYETHYLENTEREPHTHALAT	T *	.	8 788	8 391	.	.	.	.
	DARUNTER ZUM ABSATZ BESTIMMT	T	.	.A	.A	.	.A	.A	2
4413 57	SONST. UNGESAETTIGTE POLYESTER	T *	.	35 175	41 606	.	.	.	.
	DARUNTER ZUM ABSATZ BESTIMMT	T	.	.A	.A	.	.A	.A	12
4413 59	SONST. POLYESTER	T *	.	44 891	44 396	.	.	.	.
	DARUNTER ZUM ABSATZ BESTIMMT	T	.	32 287	32 023	.	166 623	160 743	17
4413 70	POLYAMIDE	T *	.	46 754	53 199	.	.	.	.
	DARUNTER ZUM ABSATZ BESTIMMT	T	.	45 434	51 625	.	290 024	316 431	13
4413 80	SILICONE	T *	.A	31 408	28 859	.A	.	.	13
4413	DARUNTER ZUM ABSATZ BESTIMMT	T	.A	.A	.A	.	.A	.A	.
	INSGESAMT	T *	.	335 453	336 218	.	.	.	.
	DARUNTER ZUM ABSATZ BESTIMMT	T	.	293 736	295 056	.	1 519 733	1 484 981	.
	POLYMERISATIONSPRODUKTE (EIN- SCHLIESSLICH COPOLYMERISATEN)	T *	.	.	.	.	.	.	.
4414 10	KUNSTSTOFFE A. D. BASIS VON	T *	52 089	45 604	47 208	.	.	.	.
	POLYMER.PROD. (EINSCHL.	T	10 907	12 098	8 760	42 018	60 787	43 406	4
4414 20	COPOLYMER.) ZUR CHEM.FASERH.	T *	.A	.A	.A	.	.	.	.
	DARUNTER ZUM ABSATZ BESTIMMT	T	.	.A	.A	.	.A	.A	2
	IONENAUSTAUSCHER A. D. GRUND- LAGE VON POLYMEREN	T *	.	.A	.A	.	.	.	.
	DARUNTER ZUM ABSATZ BESTIMMT	T	.	.A	.A	.	.A	.A	.
	POLYOLEFINE	T *	.	.	.	.	.	.	.
4414 31	POLYETHYLEN	T *	174 928	174 406	183 456	.	.	.	.
	MIT EINER DICHTHE VON MENIGER	T *	.A	.A	.A	.A	.A	.A	6
4414 33	DARUNTER ZUM ABSATZ BESTIMMT	T	.	.	.	.	.	.	.
	MIT EINER DICHTHE VON 0,94	T *	191 437	195 501	196 121	.	.	.	.
	ODER MEHR (OHNE COPOLYMERE)	T *	.A	190 748	191 003	.A	397 376	433 692	7
4414 35	DARUNTER ZUM ABSATZ BESTIMMT	T	.	.A	.A	.	.	.	.
	ETHYLEN-COPOLYMERE	T *	.	.A	.A	.	.A	.A	2
4414 37	DARUNTER ZUM ABSATZ BESTIMMT	T	.	133 165	143 429	.	.	.	.
	POLYPROPYLEN	T *	.	.A	.A	.	.A	.A	14
4414 39	DARUNTER ZUM ABSATZ BESTIMMT	T	.	8 822	9 275	.	.	.	.
	SONSTIGE POLYOLEFINE	T *	.	.A	.A	.	.A	.A	6
	DARUNTER ZUM ABSATZ BESTIMMT	T	.	.	.	.	.	.	.
	POLYMERE DES STYROLS	T *	.A	104 065	119 317	.	.	.	.
4414 42	DARUNTER ZUM ABSATZ BESTIMMT	T	.	.A	.A	.	.A	.A	9
4414 48	STYROL-COPOLYMERE	T *	.A	144 096	148 173	.	.	.	.
	DARUNTER ZUM ABSATZ BESTIMMT	T	.	135 859	139 784	.	319 030	354 555	10

.) OHNE SOLCHE FUER DIE CHEMIEFASERHERSTELLUNG.

## 10 PRODUKTION NACH GUETERARTEN UND GUETERKLASSEN

MELDE- NR	ERZEUGNIS	EINHEIT	M E N G E			W E R T I N 1000 DM			ANZAHL DER BETR.
			1989 4. VJ	1990 3. VJ	1990 4. VJ	1989 4. VJ	1990 3. VJ	1990 4. VJ	
4414 52	POLYMERE DES VINYLCHLORIDS POLYVINYLCHLORID DARUNTER ZUM ABSATZ BESTIMMT	T *	322 231 312 057	317 988 307 592	338 010 325 579				14
4414 54	VINYLCHLORID-COPOLYMERE LACKROMSTOFFE DARUNTER ZUM ABSATZ BESTIMMT	T *	5 347 .A	4 822 .A	5 238 .A	.A	.A	.A	3
4414 56	ANDERE DARUNTER ZUM ABSATZ BESTIMMT	T *	.	36 449 32 917	42 153 38 898	.	67 626	79 892	7
4414 57	POLYMERE DES VINYLDICHLORIDS (EINSCHL. DER COPOLYMERE) DARUNTER ZUM ABSATZ BESTIMMT	T *	.	.A	.A	.	.A	.A	1
4414 62	POLYMERE DES VINYLACETATS U.A. VINYLACETAT DARUNTER ZUM ABSATZ BESTIMMT	T *	.A	40 445 28 894	39 119 27 600	.A	109 199	99 604	7
4414 68	VINYLACETAT-COPOLYMERE DARUNTER ZUM ABSATZ BESTIMMT	T *	15 184 .A	20 972 .A	20 514 .A	.A	.A	.A	9
4414 69	AND. VINYLPOLYM. U. -COPOLY. DARUNTER ZUM ABSATZ BESTIMMT	T *	.	16 717 15 490	19 909 18 830	.	95 267	124 404	6
4414 71	ACRYLPOLYMERE 1) PLATTEN DARUNTER ZUM ABSATZ BESTIMMT	T *	13 125 13 125	12 547 12 547	11 716 11 716	98 944	93 147	87 336	8
4414 74	ANDERE DARUNTER ZUM ABSATZ BESTIMMT	T *	55 705 37 121	60 889 37 387	64 085 37 023	185 916	185 050	186 546	13
4414 78	ACRYLCOPOLYMERE 1) DARUNTER ZUM ABSATZ BESTIMMT	T *	97 466 81 926	115 506 92 918	126 165 97 250	367 768	374 911	411 730	24
4414 81	AND. HALOGENIERTE OLEFINE FLUORIERTE POLYM. U. COPOLYM. DARUNTER ZUM ABSATZ BESTIMMT	T *	.	.A	.A	.	.A	.A	1
4414 89	SONST. HALOGENIERTE OLEFINE DARUNTER ZUM ABSATZ BESTIMMT	T *	.	.A	.A	.	.A	.A	2
4414 98	SONST. POLYMERISATIONSPRODUKTE DARUNTER ZUM ABSATZ BESTIMMT	T *	.	36 887 36 246	34 601 33 479	.	220 329	219 118	13
4414	INSGESAMT DARUNTER ZUM ABSATZ BESTIMMT	T *	1 488 420 1 340 122	1 480 260 1 339 914	1 560 268 1 398 806	3 464 917	3 381 266	3 712 506	.
4417 10	KUNSTSTOFFE AUF CELLULOSEBASIS KUNSTST. A.D. BASIS V. CELLUL.- DERIVATEN F.D. CHEMIEFASERN. DARUNTER ZUM ABSATZ BESTIMMT	T *	.A	.A	.A	.	.	.	.
4417 22	REGENERIERTE CELLULOSE FOLIEN (ZELLGLAS) DARUNTER ZUM ABSATZ BESTIMMT	T *	.A	1 400 .A	1 566 .A	.	.A	.A	2
4417 29	SONST. KUNSTST. AUS REGENE- RIERTER CELLULOSE DARUNTER ZUM ABSATZ BESTIMMT	T *	.A	1 829 .A	2 114 .A	.	.A	.A	3
4417 40	VULKANFIBER DARUNTER ZUM ABSATZ BESTIMMT	T *	.A	1 719 .A	1 772 .A	.A	.A	.A	4
4417 60	CELLULOSENITRATE DARUNTER ZUM ABSATZ BESTIMMT	T *	6 415 .A	6 465 5 907	5 782 5 266	.A	37 168	32 418	4
4417 80	CELLULOSEACETATE DARUNTER ZUM ABSATZ BESTIMMT	T *	.A	.A	.A	.	.A	.A	1
4417 90	SONST. CELLULOSEDERIVATE DARUNTER ZUM ABSATZ BESTIMMT	T *	18 159 .A	17 833 .A	16 613 .A	.A	.A	.A	6
4417	INSGESAMT DARUNTER ZUM ABSATZ BESTIMMT	T *	39 142 29 144	36 776 28 151	36 421 26 670	297 556	276 587	298 208	.
4419 20	ANDERE KUNSTSTOFFE SCHMELZKARZE U. HARZESTER DARUNTER ZUM ABSATZ BESTIMMT	T *	.A	3 804 .A	3 606 .A	.	.A	.A	5
4419 40	NATUERL. POLYMERE U. MODIFIZ. NATUERLICHE POLYMERE DARUNTER ZUM ABSATZ BESTIMMT	T *	.	.A	.A	.	.A	.A	6
4419 70	KUNSTST. REGENERATE, AUFGEARB. RESTSTOFFE A. KUNSTST. ERZEUGN. DARUNTER ZUM ABSATZ BESTIMMT	T *	18 302 .A	22 975 20 868	23 936 21 809	.	45 276	49 289	18
4419	INSGESAMT DARUNTER ZUM ABSATZ BESTIMMT	T *	.	27 864 25 749	28 757 26 629	.	116 289	126 890	.
4452 00	SYNTHETISCHER KAUTSCHUK LATEX, BER. A. TROCKENSUBSTANZ DARUNTER ZUM ABSATZ BESTIMMT	T *	54 386 .A	51 677 .A	57 662 .A	154 897	.A	.A	9
4456 00	KAUTSCHUK U. FAKTIS, FEST, BERECHNET A. TROCKENSUBSTANZ DARUNTER ZUM ABSATZ BESTIMMT	T *	.	64 717 .A	73 866 .A	.	.A	.A	10
4521 00	CELLULOSISCHE CHEMIEFASERN SPINNFAERN 2) DARUNTER ZUM ABSATZ BESTIMMT 2)	T *	.	.	.	.	.	.	2
4525 00	FILAMENTE 3) DARUNTER ZUM ABSATZ BESTIMMT 3)	T *	.A	40 795 40 127	45 185 44 448	.A	299 084	318 095	.
4529 00	RESTSTOFFE DARUNTER ZUM ABSATZ BESTIMMT	T *	970 970	900 900	980 980	562	584	667	4
4551 20	SYNTHETISCHE CHEMIEFASERN SYNTHETISCHE SPINNFAERN POLYAMID-SPINNFAERN DARUNTER ZUM ABSATZ BESTIMMT	T *	.	11 760 11 780	13 421 13 421	.	72 810	81 032	.
4551 30	POLYESTER-SPINNFAERN DARUNTER ZUM ABSATZ BESTIMMT	T *	.	31 607 31 607	39 153 39 153	.A	108 953	139 411	.
4551 50	POLYACRYL-SPINNFAERN DARUNTER ZUM ABSATZ BESTIMMT	T *	.	40 577 40 577	58 334 58 334	.A	128 710	167 965	.

1) OHNE SOLCHE FUER DIE CHEMIEFASERHERSTELLUNG. - 2) IN MELDENUMMER 4525 00 ENTHALTEN. - 3) ENTHAELT AUCH DIE MELDENUMMER 4521 00.



## 10 PRODUKTION NACH GUETERARTEN UND GUETERKLASSEN

MELDE- NR	ERZEUGNIS	EINHEIT	M E N G E			W E R T I N 1000 DM			ANZAHL DER BETR.
			1989 4. VJ	1990 3. VJ	1990 4. VJ	1989 4. VJ	1990 3. VJ	1990 4. VJ	1990 4. VJ
4551 80	SONST. SYNTHET. SPINNFAASERN	T	*	.	9 348	10 828	.	.	.
4551	DARUNTER ZUM ABSATZ BESTIMMT	T	*	.A	.A	.A	.A	.A	5
	INSGESAMT	T	*	.	93 292	121 736	.	.	.
	DARUNTER ZUM ABSATZ BESTIMMT	T	*	101 940	.A	.A	406 141	.A	.
4555 12	SYNTHETISCHE FILAMENTE	T	*	.	.	.	.	.	.
	POLYAMID-FILAMENTE 1)	T	*	.	.	.	.	.	.
4555 15	DARUNTER ZUM ABSATZ BESTIMMT 1)	T	*	.	.	.	.	.	7
	POLYESTER-FILAMENTE 1)	T	*	.	.	.	.	.	.
4555 18	DARUNTER ZUM ABSATZ BESTIMMT 1)	T	*	.	.	.	.	.	8
	SONST. SYNTHET. FILAMENTE 2)	T	*	102 702	88 651	105 387	.	.	.
4555 60	DARUNTER ZUM ABSATZ BESTIMMT 2)	T	*	68 691	60 860	70 789	600 206	525 207	597 508
	BORSTEN AUS SYNTHET. VERBIND.	T	*	2 070	1 439	1 806	.	.	.
4555	DARUNTER ZUM ABSATZ BESTIMMT	T	*	2 070	1 439	1 806	13 094	10 575	11 392
	INSGESAMT	T	*	.	90 080	107 193	.	.	3
	DARUNTER ZUM ABSATZ BESTIMMT	T	*	.	62 299	72 596	613 300	535 782	608 900
4558 00	RESTSTOFFE A. SYNTH. CHEMIEFASERN	T	*	.	5 653	6 276	.	.	.
	DARUNTER ZUM ABSATZ BESTIMMT	T	*	5 929	.A	.A	9 762	.A	.A
4612 40	ANORG. PIGMENTE U. ORG. FARBST.	T	*	.	.	.	.	.	.
4612 50	ANORGANISCHE PIGMENTE	T	*	.	.	.	.	.	.
	ZINKOXIDE (REIN, BLEIHALTIG)	T	*	12 088	10 709	9 963	36 657	29 231	25 139
4612 72	TITANOXIDE U. TITANWEISS,	T	*	.A	.A	.A	.A	.A	6
	BER. AUF TiO2	T	*	.	.	.	.	.	.
4612 73	BARIUM-, BLEI-, STRONTIUM- UND	T	*	.	.	.	.	.	.
4612 80	ZINKCHROMATE, REIN	T	*	3 079	3 452	3 227	19 602	22 376	20 376
4612 90	CHROMATPIGMENTE, VERSCHNITTEN	T	*	28	.A	.A	151	.A	.A
	MENNIGE U. ORANGEM., BER. A. PbO	T	*	6 333	7 564	7 447	8 889	12 763	10 895
4612	SONST. ANORG. PIGMENTE U. ZU-	T	*	.	.	.	.	.	.
	BEREIT.; ANORG. ERZEUGN. VON	T	*	.	123 361	111 339	5	324 691	283 797
	D. ALS LUMINOPHORE VERM. ART	T	*	.	217 251	209 901	5	711 525	693 402
4615 10	INSGESAMT	T	*	.	.	.	.	.	29
	PIGMENTE, IN NICHTHAESS. MEDIEN	T	*	.	.	.	.	.	.
	DISPERGIERT, FLUESSIG OD. PASTEN-	T	*	.	.	.	.	.	.
	FORMIG, VON D. F. ANSTRICHFARB.	T	*	.	.	.	.	.	.
	VERWENDETEN ART; PRAEGEFOLIEN	T	*	.	.	.	.	.	.
4615 50	PIGMENTPASTEN U. -DISPERSIONEN	T	*	4 626	3 333	3 362	33 792	23 084	23 262
4615 90	ABTOENFARBEN	T	*	546	.A	.A	5 782	.A	.A
4615	PRAEGEFOLIEN	T	*	.	.A	.A	5	.A	.A
	INSGESAMT	T	*	.	4 434	4 429	5	38 987	39 444
4617 10	ORGANISCHE FARBMITTEL	T	*	.	.	.	.	.	.
	SYNTHETISCHE ORG. FARBSTOFFE	T	*	.	.	.	.	.	.
4617 30	DISPERSIONSFARBSTOFFE; SAEURE-	T	*	.	6 740	6 901	5	178 515	175 755
4617 60	FARBSTOFFE, AUCH METALLISIERT	T	*	.	5 291	5 709	5	96 617	102 493
4617 80	BASISCHE FARBST.; DIREKT.F. ST.	T	*	.	9 228	7 723	5	275 289	232 863
	KUEPENFARBST., REAKTIVFARBST.	T	*	.	.	.	.	.	7
4617 95	ORGAN. PIGMENTE U. SONSTIGE	T	*	.	.	.	.	.	.
4617	SYNTHETISCHE ORGANISCHE	T	*	.	.	.	.	.	.
	FARBSTOFFE; FARBLACKE	T	*	.	21 502	25 929	5	447 257	463 933
	SONST. ORGAN. FARBSTOFFE	T	*	.	495	419	5	20 528	17 449
	INSGESAMT	T	*	37 301	43 256	46 681	997 434	1 018 206	992 493
4641 11	LACKE, OEL-, LEIM-, WASSER-,	T	*	.	.	.	.	.	.
4641 12	DISPERSIONSFARBEN U.A.; KUNST-	T	*	.	.	.	.	.	.
	STOFFPUTZE; SPACHTEL	T	*	.	.	.	.	.	.
4641 13	LACKE U.A. ANSTRICHSTOFFE AUF	T	*	.	.	.	.	.	.
4641 14	BASIS NATUERLICHER POLYMERE,	T	*	.	.	.	.	.	.
4641 15	GELOEST IN MEHR ALS 30 VH	T	*	.	.	.	.	.	.
4641 16	NICHTHAESSR. LOESUNGSMITTELN	T	*	41 584	43 904	41 489	271 522	304 634	280 997
	ALKYDHARZLACKE	T	*	1 307	2 172	1 760	8 036	13 429	10 359
4641 17	OELFARBEN U. -LACKE	T	*	.	.	.	.	.	.
4641 18	CELLULOSELACKE	T	*	11 524	10 500	10 821	58 608	55 388	58 644
4641 19	NICHT PIGMENTIERT	T	*	3 563	3 325	3 075	25 574	24 414	22 525
	PIGMENTIERT	T	*	1 054	1 682	995	3 554	6 728	4 013
4641 20	BITUMEN- U. TEERHALTIGE LACKE	T	*	.	.	.	.	.	.
4641 21	METALLISCH PIGMENTIERTE	T	*	2 146	2 366	2 395	17 028	18 935	19 326
4641 22	ANSTRICHSTOFFE	T	*	5	15	17	138	399	531
4641 23	LEUCHTFARBEN	T	*	4 754	6 221	6 211	19 311	25 274	26 109
4641 24	LACK- U.A. SPACHTEL	T	*	.	.	.	.	.	.
4641 25	SONST. LACKE U. ANSTRICH-	T	*	.	.	.	.	.	.
4641 26	STOFFE AUF BASIS NATUER-	T	*	.	.	.	.	.	.
4641 27	LICHER POLYMERE	T	*	415	1 061	1 711	3 083	9 480	12 592
4641 28	LACKE U.A. ANSTRICHSTOFFE AUF	T	*	.	.	.	.	.	.
4641 29	BASIS SYNTHETISCHER POLYMERE,	T	*	.	.	.	.	.	.
4641 30	GELOEST IN MEHR ALS 30 VH	T	*	.	.	.	.	.	.
4641 31	NICHTHAESSR. LOESUNGSMITTELN	T	*	3 646	4 098	3 402	19 722	22 753	19 558
4641 32	PHENOL-, HARNSTOFF- U.	T	*	18 345	20 605	18 090	159 206	187 469	165 799
4641 33	MELAMINHARZLACKE	T	*	6 880	12 662	8 944	51 290	96 237	67 004
4641 34	POLYESTERHARZLACKE	T	*	12 235	14 294	13 436	95 335	110 525	103 698
4641 35	EPOXIDHARZLACKE	T	*	.	.	.	.	.	.
4641 36	POLYURETHANHARZLACKE	T	*	1 769	5 578	4 835	12 284	51 730	46 131
4641 37	POLYSTYROL- U. POLYVINYL-	T	*	.	.	.	.	.	.
4641 38	HARZLACKE	T	*	20 811	18 802	17 245	166 150	143 218	136 455
4641 39	SONST. LACKE U. ANSTRICH-	T	*	.	.	.	.	.	.
4641 40	STOFFE AUF BASIS SYNTHETISCHER POLYMERE	T	*	.	.	.	.	.	.
4641 41	LACKE MIT NICHTHAESSR. LOESUNGS-	T	*	.	.	.	.	.	.
4641 42	MITTELGEHALT VON 30 VH ODER	T	*	.	.	.	.	.	.
4641 43	WENIGER	T	*	1 554	1 665	1 729	10 458	11 143	12 026
4641 44	FESTKOEPPERREICHE LACKE	T	*	8 829	9 434	9 912	70 447	76 644	80 533
4641 45	PULVERLACKE	T	*	.	.	.	.	.	15

IN MELDENUMMER 4555 18 ENTHALTEN. - 2) ENTHAELT AUCH DIE MELDENUMMERN 4555 12 UND 4555 15.

## 10 PRODUKTION NACH GUETERARTEN UND GUETERKLASSEN

MELDE- NR	ERZEUGNIS	EINHEIT	M E N G E			W E R T I N 1000 DM			ANZAHL DER BETR.
			1989 4. VJ	1990 3. VJ	1990 4. VJ	1989 4. VJ	1990 3. VJ	1990 4. VJ	
	LACKE U.A. ANSTRICHSTOFFE AUF BASIS MASSERVERDUENNBARER BINDEMITTEL								
	DISPERSIONSFARBEN								
4641 61	FUER VERWENDUNG IM INNEN- BEREICH	T	56 801	61 427	60 060	100 782	141 868	132 839	87
4641 62	FUER VERWENDUNG AN AUSSEN- FLAECHE	T	24 407	35 928	25 804	78 821	120 420	82 474	87
4641 64	GRUNDIERUNGEN	T	7 670	12 047	10 497	27 338	40 596	35 813	67
4641 65	KUNSTSTOFFPUTZE	T	34 176	30 810	27 392	58 424	54 093	47 888	41
4641 66	LEIMANSTRICH- U. WASSERFARBEN	T	935	1 530	1 237	1 804	1 863	1 379	1
4641 67	SILICATANSTRICHFARBEN	T	3 362	6 452	3 641	11 636	20 846	12 217	21
4641 68	SILICATPUTZE	T	1 757	2 715	2 207	3 024	4 974	4 082	1
	WASSERLACKE								
4641 81	DISPERSIONSLACKFARBEN FUEER BAUTENANSTRICHE	T	5 902	7 408	7 577	32 524	41 454	44 340	51
4641 85	ELEKTROPHORESELACKE U.A. WASSER- LACKE FUEER INDUSTRIELLE U.AE. VERARBEITUNG	T	13 139	12 814	14 513	80 311	85 355	92 615	38
4641 90	SONST. ANSTRICHSTOFFE, AUCH BEIZEN U. NACHSMATTEN	T	7 654	7 625	7 195	50 562	54 521	53 038	57
4641	INSGESAMT	T	296 234	336 940	306 190	1 436 982	1 724 391	1 572 965	
4645 00	VERDUENNUNGEN	T	38 027	39 408	35 268	100 289	111 346	105 269	18
	LEBENSMITTELFARBEN								
4671 10	NATUERLICH	T	208	274	277	3 811	4 829	5 080	
4671 50	SYNTHETISCH	T	390	467	389	17 382	18 916	22 110	
4671	INSGESAMT	T	598	740	666	21 203	24 745	27 190	
	CHEMISCHE ERZEUGNISSE FUEER GLAS, EMAILLE U. KERAM. ERZEUGNISSE								
4672 10	ZUBEREITETE PIGMENTE, -TRUEB- MITTEL, -FARBEN U.AE. ZUBER.; SCHMELZGLASUREN U.A. VERGLAS- BARE MASSEN	T	11 719	10 853	10 434	58 315	57 755	53 772	1
4672 90	ENGOSSEN; FLUESSIGE GLANZMITTEL U.AE. ZUBEREIT.; GLASFRIITEN U.A. GLAS IN FORM VON PULVER, GRANALIEN, SCHUPPEN OD.FLOCK.	T	32 903	62 986	21 427	24 430	26 716	24 429	
4672	INSGESAMT	T	44 622	73 839	31 861	82 745	84 471	78 201	
	DRUCKFARBEN U. DRUCKEREIHELFSM. FUEER GRAFISCHE ZUECKE								
	DRUCKFARBEN								
4673 11	LOESEMITTELFREI	T	.	20 074	23 449	S	160 388	182 973	1
4673 15	AUF DER BASIS WASSRIGER ODER WASS.-ALK. LOESUNGSMITTEL	T	.	4 092	4 255	S	26 063	26 506	1
4673 19	ANDERE	T	.	36 257	39 541	S	203 717	221 491	2
4673 50	DRUCKEREIHELFSMITTEL	T	8 674	10 649	11 869	41 586	42 190	46 969	2
4673	INSGESAMT	T	.A	.	.	445 027	432 308	477 939	
	UNTERRICHTS- U. KUENSTLERFARBEN								
4674 10	FARBEN FUEER DEN UNTERRICHT	T	291	147	122	.A	3 769	2 198	
4674 90	KUENSTLERFARBEN	T	342	450	485	13 885	15 071	18 974	
4674	INSGESAMT	T	633	597	608	.A	18 840	21 172	
4677 00	ZUBEREITETE SIKKATIVE	T	.A	1 168	1 107	.A	6 030	5 932	
	KITTE U. SPACHTELMASSEN								
4679 10	GLASER- U.AE. KITTE	T	1 321	1 431	1 463	8 109	8 617	9 069	
4679 50	SPACHTELMASSEN	T	55 528	73 011	62 990	57 978	75 571	66 608	
4679	INSGESAMT	T	56 849	74 442	64 453	66 087	84 188	75 677	
	VITAMINE U. HORMONE								
4711 10	PROVITAMINE U. VITAMINE	.	.	.	.	175 752	156 403	192 899	
4711 50	HORMONE	.	.	.	.	111 466	83 996	92 263	
4711	INSGESAMT	.	.	.	.	287 218	250 399	285 162	
4713 00	ENZYME (OHNE LAB)	.	.	.	.	29 661	27 009	26 559	
	ALKALOIDE, GLYKOSIDE U. DEREN DERIVATE								
4715 10	GLYKOSIDE	.	.	.	.	.A	3 708	.A	
4715 50	ALKALOIDE	.	.	.	.	58 523	62 210	.A	
4715	INSGESAMT	.	.	.	.	63 482	65 918	60 718	
	ANTIBIOTIKA (PRIMAERPRODUKTION)								
4717 10	PENICILLINE	T *	.A	164	297	.	.	.	
	DARUNTER ZUM ABSATZ BESTIMMT	T	.	.A	.A	.	.A	.A	
4717 50	SONSTIGE ANTIBIOTIKA	T *	213	251	172	.	.	.	
	DARUNTER ZUM ABSATZ BESTIMMT	T	.	.A	.A	.	.A	.A	
4717	INSGESAMT	T *	.	415	469	.	.	.	
	DARUNTER ZUM ABSATZ BESTIMMT	T	.	.A	.A	31 284	.A	.A	
	ZUBEREITETE DROGEN U. EXTRAKTE								
4718 10	MENSCHLICHER OD. TIER. HERKUNFT	.	.	.	.	S	11 340	9 065	
4718 50	PFLANZLICHER HERKUNFT	.	.	.	.	S	100 683	123 486	
4718	INSGESAMT	.	.	.	.	126 215	112 023	132 551	
	BULKWARE								
4731 00	VON PHARM. SERA U. IMPFSTOFFEN	.	.	.	.	S	631	296	

## 10 PRODUKTION NACH GUETERARTEN UND GUETERKLASSEN

MELDE- NR	ERZEUGNIS	EINHEIT	M E N G E			W E R T I N 1000 DM			ANZAHL DER BETR.
			1989 4. VJ	1990 3. VJ	1990 4. VJ	1989 4. VJ	1990 3. VJ	1990 4. VJ	
1735 10	VON ARZNEIMAREN, DIE AUS ZWEI								
1736 50	OD. MEHR GEMISCHTEN BESTAND-								
1736	TEILEN BESTEHEN								
	NICHT DOSIERT					S	29 554	39 166	10
	DOSIERT					S	204 243	147 113	18
	INSGESAMT					S	233 797	186 278	.
1751 10	PHARMAZEUT. SERA U. IMPFSTOFFE								
1751 50	SERA					33 889	17 807	20 737	9
1751	IMPFSTOFFE					33 885	37 988	44 091	10
	INSGESAMT					67 764	55 785	64 828	.
	ARZNEIMAREN								
1753 10	ANTIBIOTIKA ENTHALTEND								
	PENICILLINE OD.I. DERIVATE OD.								
1753 90	STREPTOMYCINE OD.I. DER. ENTH.					.A	59 888	68 419	20
1753	ANDERE ANTIBIOTIKA ENTHALTEND					.A	1 299 003	1 342 223	100
	INSGESAMT					S	1 358 871	1 410 642	.
1755 10	KEINE ANTIBIOTIKA ENTHALTEND								
1755 30	HORMONE					.A	102 530	100 510	31
	ALKALOIDE OD.I. DER., JEDOCH								
1755 50	WEDER HORMONE N. ANTIB. ENTH.					.A	52 046	52 103	28
1755 90	HOMOEOPATHISCHE PRAEPARATE					.A	51 894	61 490	27
1756	SONST. ARZNEIMAREN					.A	3 233 375	3 548 437	201
	INSGESAMT					S	3 439 845	3 762 540	.
1757 00	HORMONELLE CONTRACEPTIVA					.A	121 454	114 990	5
1791 10	DENTALMEDIZINISCHE ERZEUGNISSE								
1791 91	DENTALZEMENT U.A. ZAHNFUELLST.					11 954	9 110	11 606	8
1791	SONST. DENTALMED. ERZEUGNISSE					S	54 720	57 715	21
	INSGESAMT					S	63 830	69 321	.
1794 10	VERBANDMITTEL, MATTE, PFLASTER,								
	CHIRURGISCHES NAHTMATERIAL								
	VERBANDMITTEL U. MATTE MIT								
1794 40	MEDIKAMENTÖSEN STOFFEN GE-								
1794 50	TRAEKNT OD. UEBERZOGEN					.A	.A	.A	5
1794	PFLASTER					64 429	72 650	64 361	9
	CHIRURGISCHES NAHTMATERIAL					.A	.A	.A	9
	INSGESAMT					S	212 969	196 870	.
1797 00	DESINFektionsMITTEL					49 526	54 069	54 551	29
1798 00	SONST. CHEM.-PHARMAZEUTISCHE								
	ERZEUGNISSE					.A	.A	.A	18
	GELATINE UND KLEBSTOFFE								
1812 40	GELATINE	T	3 342	3 235	3 560	31 375	30 664	34 018	7
1812 50	SPEISEGELATINE	T	1 191	909	1 200	10 375	8 377	11 185	4
1812 90	PHARMAZEUTISCHE GELATINE	T	1 023	1 014	1 323	14 384	14 029	15 527	5
1812	SONST. GELATINE	T	5 556	5 158	6 083	56 134	53 070	60 730	.
1813 00	INSGESAMT	T							
1813 00	KASEINKALTLEIME, BERECHNET	T	2 201	3 048	2 532	7 896	10 026	8 473	4
1814 00	AUF TROCKENSUBSTANZ	T							
1814 00	ANDERE LEIME TIERISCHEN URSPRUNGS	T	.	2 066	2 511	S	6 788	7 369	5
1815 00	PFLANZLICHE KLEBSTOFFE 1)	T	17 841	17 526	20 830	46 689	38 082	56 043	20
1817 11	SYNTHETISCHE KLEBSTOFFE 1)	T							
1817 13	WASSERLOESLICH IN WASSRIGER	T	46 353	48 732	52 552	150 320	158 962	166 972	54
1817 19	EMULSION ODER DISPERSION	T	14 795	12 584	12 395	87 399	75 856	78 343	37
	IN ORGANISCHEN LOESEMITTELN	T							
1817	UNGELOESTE U.A. SYNTHETISCHE	T	6 164	8 822	7 145	43 636	60 225	47 055	34
	KLEBSTOFFE	T	67 312	70 138	72 692	281 354	295 043	293 370	.
1818 00	INSGESAMT	T							
1818 00	SCHMELZKLEBSTOFFE	T	12 114	11 793	12 392	52 990	54 697	55 100	16
1819 00	SONST. KLEBSTOFFE 1)	T	.	16 320	15 478	S	11 693	10 284	19
21 10	GERBSTOFFE								
21 80	PFLANZLICHE GERBSTOFFAUSZUEGE;	T		.A	-	S	.A	-	-
21	TANNINE U.I. SALZE, ETHER,	T	.	.A	22 659	S	.A	50 854	9
	ESTER U.A. DERIVATE	T	.	.	22 659	S	.	50 854	.
22 10	ANDERE GERBSTOFFE	T	.	21 676		S	47 162		.
22 10	LEDER- UND PELZHILFSMITTEL 2)								
22 40	ANTIMIKROBIELLE MITTEL SOWIE	T		.A	.A	S	.A	.A	1
22 90	SCHUTZM. GEG. TIER. SCHAEDEL.	T	10 152	7 533	8 778	51 057	36 349	43 356	20
	F. HAEUTE, FELLE, LEDER, PELZE	T							
22	IMPRAGNIER- U. ZURICHTMITTEL	T		.A	.A	S	.A	.A	14
	SONST. LEDER- U. PELZHILFS-	T	15 180	12 011	13 966	67 893	52 458	58 945	.
	MITTEL	T							
23 10	TEXTILHILFSMITTEL 2)								
23 30	HILFS- U. VEREDLUNGSMITTEL F.	T	4 426	5 720	5 451	19 082	25 473	24 946	12
23 40	FASERN UND GARNE	T	.	1 560	1 673	S	7 458	8 175	9
	VORBEHANDLUNGSMITTEL	T	.	8 571	8 997	.	45 400	47 476	15
	FAERBEREI- UND DRUCKEREIHILFSM.	T							

OHNE KAUTSCHUKKLEBSTOFFE. - 2) OHNE GRENZFLAECHEAKTIVE STOFFE UND ZUBEREITUNGEN.

## 10 PRODUKTION NACH GUETERARTEN UND GUETERKLASSEN

MELDE- NR	ERZEUGNIS	EINHEIT	M E N G E			W E R T I N 1000 DM			ANZAHL DER BETR.
			1989 4. VJ	1990 3. VJ	1990 4. VJ	1989 4. VJ	1990 3. VJ	1990 4. VJ	
4923 50	AUSRUESTUNGSMITTEL, GRIFFGEB. MITTEL, PHOBIERMITTEL, ANTI- MIKROBIELL WIRKSAME MITTEL	T	.	21 798	21 051	S	94 911	88 999	27
4923 60	UNIVERSELL EINSETZBARE HILFSM. FUEH DIE TEXTILINDUSTRIE	T	.	2 523	2 493	.	18 834	17 902	18
4923 80	HILFSMITTEL F.D. CHEM.REINIGUNG	T	24 905	9 342	9 578	146 136	57 330	49 297	11
4923	INSGESAMT	T	.	49 514	49 243	S	249 406	236 795	.
4924 00	PAPIERHILFSMITTEL 1)	T	30 177	32 770	31 902	81 060	70 377	59 872	18
	ORG. GRENZFL.AKTIVE STOFFE UND ZUBER., BER. A. 100 VH AKTIVSUB. ORG. GRENZFL.AKTIVE STOFFE FUEH DIE HERSTELLUNG VON								
4927 11	LEDERN U. PELZEN	T *	.A	3 140	2 476	.	.	.	.
4927 14	DARUNTER ZUM ABSATZ BESTIMMT TEXTILIEN	T *	2 837	.A	.A	11 058	.A	.A	10
4927 16	DARUNTER ZUM ABSATZ BESTIMMT WASCH-, SPUEL- U. REINIGUNGS- MITTELN DER GUETERKL. 4965	T *	3 710	4 479	5 042	.	.	.	.
4927 18	DARUNTER ZUM ABSATZ BESTIMMT PAPIER U.A.	T *	3 118	3 871	4 346	18 305	18 847	22 433	18
	DARUNTER ZUM ABSATZ BESTIMMT ORG. GRENZFL.AKTIVE ZUBEREIT. FUEH DIE HERSTELLUNG VON								
4927 51	LEDERN U. PELZEN	T	.A	115 638	117 316	.	.	.	.
4927 54	TEXTILIEN	T	.A	96 686	99 533	.A	208 088	212 798	15
4927 56	WASCH-, SPUEL- U. REINIGUNGS- MITTELN DER GUETERKLASSE 4965	T	.A	45 248	42 500	.A	.A	.A	10
4927 58	PAPIER U.A.	T *	.A	.A	.A	.A	.A	.A	.
4927	INSGESAMT	T	181 440	205 982	204 856	504 644	511 965	525 176	.
4931 00	ZUBEREIT. ADDITIVES F. MINER.OELE	T	.	19 121	17 990	S	64 168	67 465	1
4932 00	SCHMIERFETTE MIT EINEM MINERAL- OELGEHALT UNTER 70 VH	T	2 321	1 795	1 699	24 247	22 510	22 818	1:
	INDUSTRIEREINIGER; SCHLEIF- U. POLIERPASTEN								
4933 11	WASSERENTHAERTUNGSMITTEL	T	38 274	40 394	43 308	46 562	50 036	52 783	1
4933 12	REINIGUNGS- U. ENTFETTUNGSMIT- TEL FUEH TECHNISCHE ZWECHE	T	18 440	18 040	16 357	50 116	48 817	44 585	4
4933 13	REINIGUNGS- U. DESINFEKTIONS- MITTEL FUEH DIE ERNAEHRUNGS- WIRTSCHAFT	T	23 684	28 097	28 037	54 978	62 663	59 725	1
4933 15	PHOSPHATIERUNGS- U. PASSIVIE- RUNGSMITTEL	T	6 868	7 235	7 629	17 301	15 031	16 032	1
4933 17	ROSTLOESEMITTEL	T	331	403	317	1 382	1 513	1 240	1
4933 19	SONST. INDUSTRIEREINIGER	T	8 182	9 917	8 787	26 689	35 868	30 693	3
4933 50	SCHLEIFFPASTEN, -EMULSIONEN, POLIERPASTEN	T	4 541	4 600	4 842	10 799	10 670	11 334	1
4933	INSGESAMT	T	100 300	108 686	109 277	207 827	224 598	216 392	.
	FLOTATIONS- U. GIESSEREIHILFS- MITTEL								
4934 20	FLOTATIONSMITTEL	T	.A	397	285	.A	1 483	993	.
4934 51	KERNBINDEMITEMEL	T	35 092	32 222	33 674	56 555	51 881	55 421	.
4934 90	SONST. GIESSEREIHILFSMITTEL	T	.A	93 129	98 244	.A	96 409	102 079	2
4934	INSGESAMT	T	139 115	125 748	132 203	161 944	149 773	158 493	.
4935 00	ROSTSCHUTZMITTEL	T	2 398	2 319	2 248	11 178	9 674	9 713	1
4936 00	ZUSAMMENGESETZTE KATALYSATOREN	T	7 022	7 440	5 523	159 059	173 224	178 605	2
4937 00	FEIN- U. LABORCHEMIKALIEN	T	3 883	4 003	3 589	129 314	133 553	124 398	1
4938 00	KAUTSCHUKHILFSMITTEL (OHNE KON- SERVIERUNGSMITTEL)	T	9 998	7 818	8 400	52 798	36 685	36 478	1
4939 00	SONSTIGE HILFSMITTEL	T	71 747	74 115	79 175	386 103	393 562	424 328	10
	BITUMEN-DACH- UND -DICHTUNGS- MATERIALIEN								
4941 11	BITUMEN-DACH- UND -DICHTUNGS- BAHNEN AUS	1000 M2	5 579	11 231	8 712	8 697	17 118	13 899	.
4941 15	ROHDACHPAPPE	1000 M2	10 575	11 974	10 268	24 450	22 178	19 634	.
4941 17	GLASVLIES	1000 M2	.	13 576	12 439	S	55 311	57 401	.
4941 18	SCHWEISS- U. AUFSCHMELZBAHNEN AB 4 MM DICKE	1000 M2	.	14 997	12 669	S	109 776	97 915	.
4941 90	POLYMERBITUMENBAHNEN	1000 M2	.	10 016	8 341	S	40 839	39 206	.
4941	SONST. BITUMEN-DACH- UND -DICHTUNGSMATERIALIEN	1000 M2	43 343	61 794	52 429	192 655	245 222	228 055	.
	BAUTENSCHUTZMITTEL UND VERWANDTE ERZEUGNISSE								
4942 12	BETONZUSATZMITTEL U.AE.	T	25 345	35 733	29 866	34 663	50 436	42 661	.
4942 14	ENTSCHALUNGSMITTEL	T	1 461	1 533	1 339	3 232	3 438	3 016	.
4942 17	BITUMENHALTIGE ANSTRICHMITTEL	T	13 565	19 237	16 557	18 059	25 229	20 831	.
4942 21	FUGENDICHTUNGSMASSEN AUF KUNST- STOFFBASIS	T	13 646	14 735	14 689	123 385	134 398	133 235	.
4942 23	SPACHTEL- U. VERGUSSMASSEN, AB- DICHTUNGSKITTE U. DICHTUNGS- BAENDER	T	3 545	4 579	4 055	9 518	10 708	9 253	.

1) OHNE GRENZFLAECHENAKTIVE STOFFE UND ZUBEREITUNGEN.

## 10. PRODUKTION NACH GUETERARTEN UND GUETERKLASSEN

MELDE- NR	ERZEUGNIS	EINHEIT	M E N G E			W E R T I N 1000 DM			ANZAHL DER BETR.
			1989 4. VJ	1990 3. VJ	1990 4. VJ	1989 4. VJ	1990 3. VJ	1990 4. VJ	1990 4. VJ
4942 25	AUF KUNSTSTOFFBASIS	T	4 972	6 947	6 232	30 759	42 683	37 295	27
4942 27	MINERALISCH	T	20 525	15 461	24 218	20 284	18 812	24 924	18
4942 31	SCHUTZBESCHICHTUNGEN FUER MINE- RALISCHEN UNTERGRUND, OEL- U. CHEMIKALIENRESISTENT	T	4 966	6 731	6 437	44 215	53 385	55 779	14
4942 35	IMPRAGNIERMITTEL	T	736	536	442	5 103	4 216	3 362	12
4942 39	SONST. BAUTENSCHUTZMITTEL	T	13 189	16 122	15 228	34 241	43 249	42 658	31
4942 40	HOLZSCHUTZMITTEL	T	6 104	9 669	7 542	29 806	52 532	37 889	22
4942 70	FEUERSCHUTZMITTEL F. BAUSTOFFE	T	796	1 198	1 207	5 650	8 254	8 580	7
4942	INSGESAMT	T	108 850	132 481	127 812	358 915	447 340	419 497	.
4945 00	ISOLIERMASSEN FUER DIE ELEKTRO- INDUSTRIE	T	732	1 039	1 062	6 799	6 100	7 988	4
4947 00	GEMISCHE U. LADUNGEN F. FEUER- LOESCHGERAETE, -GRANATEN U. -BOMBEN (FEUERLOESCHMITTEL)	T	4 399	3 913	3 472	9 010	7 960	7 360	5
	FOTOCHEMISCHE ERZEUGNISSE								
	LICHTEMPFINDL. PLATTEN UND FILME, NICHT BELICHTET								
4952 41	DRUCKPLATTEN	M2	.	4 894 642	4 615 148	S	76 586	72 502	3
4952 49	ANDERE	M2	.	15 173 358	12 217 276	S	209 525	187 584	8
4952 60	LICHTEMPFINDL. FOTOPAPIERE, PAPPEN U. SPINNSTOFFE, NICHT BELICHTET	M2	68 559 073	87 825 419	78 267 047	210 912	268 255	212 631	11
4952 70	ENTWICKLER	T	7 449	6 489	18 185	16 236	14 737	23 539	6
4952 80	FIXIERSALZ	T	5 603	6 707	6 508	13 974	16 414	15 711	5
4952 90	SONST. FOTOCHEM. HILFSMITTEL	.	.	.	.	35 120	30 504	26 674	14
4952	INSGESAMT	.	.	.	.	552 127	616 021	538 641	.
4953 00	VORBESCHICHTETE (SENSIBILISIERTE) DRUCKFORMEN, NICHT BELICHTET	.	.	.	.	.A	188 734	179 009	6
4955 00	UNBESPIELTE MAGNETTONBAENDER U. -FILME U.A. -MAGNETOGRAMM- TRAEGER	.	.	.	.	.A	444 052	509 421	8
	SEIFEN, WASCH- U. REINIGUNGS- MITTEL								
4961 10	FEINSEIFEN, MEDIZINALSEIFEN	T	19 900	16 863	14 574	89 633	81 555	74 944	26
4961 20	HAUSHALTSKERNSEIFEN	T	751	999	806	2 693	3 456	2 826	6
4961 31	RASIERSEIFEN	T	119	152	145	2 373	2 312	3 030	7
4961 51	SCHMIERSEIFEN	T	4 126	3 738	3 883	13 658	11 588	12 450	19
4961 55	FLUESSIGE SEIFEN	T	2 587	5 467	5 077	12 754	21 819	21 589	35
4961 70	SEIFENFLOCKEN, -SPAENE, -NADELN	T	1 408	2 844	2 236	2 531	4 124	3 183	5
4961 80	INDUSTRIESEIFEN	T	661	2 026	1 710	1 432	4 805	4 545	8
4961 90	SONST. SEIFEN	T	435	362	340	1 480	1 426	1 285	4
4961	INSGESAMT	T	29 988	32 451	28 771	126 554	131 085	123 852	.
	WASCH-, SPUEL- UND REINIG.MITTEL								
	VOLL- U. HAUPTWASCHMITTEL								
4965 11	PULVERFOERMIG	T	.	166 921	164 858	S	498 971	483 728	22
4965 15	FLUESSIG	T	.	17 870	13 631	S	53 910	38 844	18
	SPEZIAL- U. FEINWASCHMITTEL								
4965 31	PULVERFOERMIG	T	19 083	23 571	20 206	66 118	84 519	74 869	14
4965 35	FLUESSIG	T	4 039	6 850	6 828	16 303	23 381	21 227	14
	WASCHHILFSMITTEL								
	HAESCHENEICHSPUELMITTEL								
4965 42	KONZENTRATE	T	.	32 118	22 531	S	76 139	42 754	28
4965 44	ANDERE	T	.	37 325	37 797	S	43 244	65 877	19
4965 48	STAERKEN UND STEIFEN	T	.	726	1 318	S	2 878	5 544	9
4965 49	SONST. WASCHHILFSMITTEL	T	11 122	11 057	11 763	33 920	33 849	39 100	18
	GESCHIRRSPUELMITTEL								
4965 52	HANDGESCHIRRSPUELMITTEL	T	34 496	42 419	47 287	60 646	73 313	83 355	49
	MASCHINENGESCHIRRSPUELMITTEL								
	REINIGER								
4965 53	PULVERFOERMIG	T	.	16 188	18 245	S	37 196	43 109	15
4965 55	FLUESSIG	T	.	7 620	8 000	S	22 400	22 914	11
4965 56	KLARSPUELER	T	.	.A	.A	S	.A	.A	11
4965 58	REGENERIERSALZ	T	.	.A	.A	S	.A	.A	1
	ANDERE HAUSHALTSREINIGUNGSMITTEL								
	AUF DER BASIS GRENZFLAECHEN- AKTIVER STOFFE								
4965 61	FLUESSIG	T	23 644	33 243	33 052	56 153	78 231	76 979	47
4965 69	ANDERE	T	637	596	1 077	2 778	2 653	2 708	6
4965 70	SCHUEERMITTEL	T	7 694	9 650	10 668	14 829	18 850	21 358	21
4965 90	HANDREINIGUNGSMITTEL	T	9 703	9 556	9 988	20 313	15 600	17 916	25
4965	INSGESAMT	T	.	420 476	411 834	S	1 078 124	1 053 022	.
	ALKOHOLISCHE DUFT- U. HYGIENE- WASSER (OHNE AETHERISCHE OELE U. RIECHSTOFFE)								
4971 10	KOELNISCH-, LAMENDEL- U. A.	T	678	887	797	52 565	73 698	70 568	35
4971 51	DUFTWASSER	T	464	496	588	12 879	12 773	14 260	33
4971 55	GESICHTSWASSER	T	641	763	832	43 547	52 386	51 049	32
4971	RASIERWASSER	T	1 783	2 146	2 217	108 991	138 857	135 877	.
4971	INSGESAMT	T	.	.	.	.	.	.	.
4972 00	PARFUEMS, FLUESSIG ODER FEST	T	91	78	86	28 123	26 344	31 471	13
4973 10	HAUTPFLEGE MITTEL	T	374	606	341	17 408	11 261	12 133	26
	SONNENSCHUTZMITTEL								

## 10 PRODUKTION NACH GUETERARTEN UND GUETERKLASSEN

MELDE- NR	ERZEUGNIS	EINHEIT	M E N G E			W E R T I N 1000 DM			ANZAHL DER BETR.
			1989 4. VJ	1990 3. VJ	1990 4. VJ	1989 4. VJ	1990 3. VJ	1990 4. VJ	1990 4. VJ
4973 91	SONST. HAUTPFLEGEMITTEL	T	7 467	9 652	9 289	219 161	248 739	248 565	83
4973 99	CREMEFORMIG	T	4 835	8 019	5 885	100 473	150 214	119 190	56
4973	ANDERE	T	12 676	18 277	15 514	337 042	410 214	379 888	.
4974 00	INSGESAMT	T	12 676	18 277	15 514	337 042	410 214	379 888	.
4974 00	PUDER (OHNE MEDIZINISCHE)	T	322	350	322	13 902	14 677	15 139	16
4975 10	ZAHN- UND MUNDPFLEGEMITTEL	T	15 026	13 199	12 899	179 004	178 822	188 728	26
4975 90	ZAHNPASTEN, -SEIFEN, -PULVER	T	2 019	3 566	3 410	42 914	64 813	65 490	20
4975	SONST. ZAHN- UND MUNDPFLEGEM.	T	17 044	16 765	16 310	221 918	243 795	254 218	.
4975	INSGESAMT	T	17 044	16 765	16 310	221 918	243 795	254 218	.
4976 10	HAARPFLEGEMITTEL	T	889	927	940	19 820	19 636	19 951	32
4976 21	KOPF- U. HAARWASSER	T	19 442	23 717	22 066	145 971	200 699	187 678	70
4976 29	FLUESSIG	T	67	91	112	2 798	2 719	9 026	8
4976 41	ANDERE	T	8 136	9 400	9 869	131 787	148 984	179 550	25
4976 45	HAARSPRAYS	T	3 151	4 118	4 208	70 959	77 028	81 484	34
4976 70	HAAR- U. SCHAUMFESTIGER, FOENLOTION	T	2 668	3 538	3 308	102 870	143 534	139 295	15
4976 91	HAARFARBEN, -BLEICHMITTEL, -TOENUNGEN	T	984	1 371	1 339	34 531	45 515	46 169	14
4976 99	DAUERWELLMITTEL	T	5 413	5 541	4 969	97 692	106 119	110 747	34
4976	FIXIER- U. SONST. HAARPFLEGE- MITTEL	T	40 750	48 703	46 811	606 428	744 244	767 898	.
4976	INSGESAMT	T	40 750	48 703	46 811	606 428	744 244	767 898	.
4977 10	SCHOENHEITSPFLEGEMITTEL	T	198	172	213	48 842	43 443	53 382	22
4977 91	LIPPENPFLEGEMITTEL	T	483	442	420	25 299	27 812	28 683	24
4977 95	NAGELPFLEGEMITTEL	T	279	262	281	38 757	36 473	38 225	22
4977	AUGENPFLEGEMITTEL	T	953	876	914	112 898	107 728	120 290	.
4977	INSGESAMT	T	953	876	914	112 898	107 728	120 290	.
4978 11	BADEZUSATZMITTEL	T	15 353	20 494	21 626	58 854	78 919	83 824	74
4978 15	SCHAUM- U. CREMEBAEDER	T	11 642	15 502	12 875	93 974	108 231	93 197	47
4978 90	DUSCHBAEDER	T	3 384	4 426	4 737	22 007	18 490	25 590	31
4978	SONST. BADEZUSATZMITTEL	T	30 378	40 422	39 238	174 835	205 640	202 611	.
4978	INSGESAMT	T	30 378	40 422	39 238	174 835	205 640	202 611	.
4979 10	ANDERE KOERPERPFLEGEMITTEL	.	.	.	.	117 706	155 801	166 577	44
4979 50	DESODORANTEN FUEER DIE KOERPER- PFLEGE	.	.	.	.	117 706	155 801	166 577	44
4979 90	RASIERCREMES, AUCH IN AEROSOL- FORM	T	1 265	1 384	1 616	13 289	16 472	15 793	17
4979	SONST. KOERPERPFLEGEMITTEL	.	.	.	.	29 700	29 585	30 767	35
4979	INSGESAMT	.	.	.	.	160 695	201 858	213 137	.
4981 10	SELBSTKLEBEBAENDER (OHNE GUMMIER- TES U. AE. PAPIER)	.	.	.	.	98 280	94 330	101 423	15
4981 90	MIT KUNSTSTOFFFOLIEN ALS TRAEGERMATERIAL	.	.	.	.	76 449	83 541	86 996	17
4981	MIT SONST. TRAEGERMATERIAL	.	.	.	.	174 729	177 871	188 419	.
4981	INSGESAMT	.	.	.	.	174 729	177 871	188 419	.
4985 12	BLEISTIFTE U. CHEMISCHER BUERO- BEDARF	1000 GROS	454	470	431	15 652	16 294	16 696	5
4985 13	STIFTE MIT FESTEM SCHUTZMANTEL	1000 GROS	282	415	445	13 145	16 973	14 810	4
4985 14	BLEISTIFTE	1000 GROS	1 183	1 395	859	7 952	7 239	4 997	4
4985 17	ANDERE	1000 GROS	67	73	74	1 965	2 380	2 648	6
4985 18	MINEN FUEER BLEI-, FARB- UND KOPIERSTIFTE	1000 GROS	228	255	264	2 760	2 584	2 688	3
4985 19	SCHREIB-, ZEICHENKREIDE U. -KOHLE U.AE.	1000 GROS	474	632	519	5 468	6 523	5 503	5
4985 21	RADIERER	T	443	237	244	7 135	8 139	8 466	5
4985 23	AUS KAUTSCHUK	T	443	237	244	7 135	8 139	8 466	5
4985 25	AUS KUNSTSTOFF	T	443	237	244	7 135	8 139	8 466	5
4985 26	FARBBAENDER	1000 ST	443	237	244	7 135	8 139	8 466	5
4985 28	BIS 220 MM BREIT	1000 ST	443	237	244	7 135	8 139	8 466	5
4985 29	AUS GEMEBE	1000 ST	443	237	244	7 135	8 139	8 466	5
4985 30	AUF SPULE	1000 ST	443	237	244	7 135	8 139	8 466	5
4985 31	DARUNTER ZUM ABSATZ BESTIMMT	1000 ST	443	237	244	7 135	8 139	8 466	5
4985 32	IN KASSETTE	1000 ST	443	237	244	7 135	8 139	8 466	5
4985 33	DARUNTER ZUM ABSATZ BESTIMMT	1000 ST	443	237	244	7 135	8 139	8 466	5
4985 34	AUS SONST. MATERIAL	1000 ST	443	237	244	7 135	8 139	8 466	5
4985 35	DARUNTER ZUM ABSATZ BESTIMMT	1000 ST	443	237	244	7 135	8 139	8 466	5
4985 36	FARBTUECHER MEHR ALS 220 MM BR.	M2	2 888 225	1 226 592	1 140 255	7 135	8 139	8 466	5
4985 37	DARUNTER ZUM ABSATZ BESTIMMT	M2	2 888 225	1 226 592	1 140 255	7 135	8 139	8 466	5
4985 38	KORREKTURBAENDER	1000 ST	443	237	244	7 135	8 139	8 466	5
4985 39	DARUNTER ZUM ABSATZ BESTIMMT	1000 ST	443	237	244	7 135	8 139	8 466	5
4985 40	KOHLEPAPIER FUEER MEHRMALIGE BENUTZUNG	T	173	.A	.A	6 272	.A	.A	2
4985 41	EINWALKOHLEPAPIER	T	1 507	1 648	1 373	5 261	5 703	5 153	5
4985 42	HANDDURCHSCHREIBEPAPIER	T	86	.A	.A	2 319	.A	.A	4
4985 43	SPIRIT-CARBON	T	74	.A	.A	1 881	.A	.A	2
4985 44	TINTEN; FARBEN F. STEMPELKISSEN U. VERVIELFAELTIGUNGSAPPARATE	T	.A	462	474	.A	11 513	11 588	7
4985 45	PRAEPAERIETE DURCHSCHREIBEPAP- PIERE	T	68 223	73 110	73 211	243 335	259 600	252 238	12
4985 46	SONST. CHEM. BUEROBEDARF	.	.	.	.	S	37 566	35 593	10
4985 47	INSGESAMT	.	.	.	.	S	438 029	419 796	.
4991 21	PUTZ- U. PFLEGEMITTEL	T	382	384	499	8 194	8 557	10 309	11
4991 21	SCHUENPFLEGEMITTEL	T	382	384	499	8 194	8 557	10 309	11
4991 21	SCHUENCREME	T	382	384	499	8 194	8 557	10 309	11

## 10 PRODUKTION NACH GUETERARTEN UND GUETERKLASSEN

MELDE- NR	ERZEUGNIS	EINHEIT	M E N G E			W E R T I N 1000 DM			ANZAHL DER BETR.
			1989 4. VJ	1990 3. VJ	1990 4. VJ	1989 4. VJ	1990 3. VJ	1990 4. VJ	1990 4. VJ
4991 29	ANDERE SCHUHPFLEGEMITTEL	T	1 107	889	1 405	25 983	20 169	31 400	6
4991 31	LEDERPUTZ- U. -PFLEGEMITTEL	T	1 110	956	1 074	4 605	3 489	3 795	10
4991 40	FUSSBODENREINIGUNGSMITTEL	T	10 839	9 914	10 211	32 286	28 327	32 072	29
4991 51	FUSSBODENPFLEGEMITTEL	T							
4991 55	BOHNERNACHS	T	242	257	357	1 406	1 541	1 908	22
4991 59	SELBSTGLAENZENDE FUSSBODEN- PFLEGEMITTEL	T	4 748	5 782	6 832	20 891	23 584	29 706	30
4991 60	ANDERE FUSSBODENPFLEGEMITTEL	T	1 349	1 598	1 427	3 790	4 810	4 227	20
4991 71	MOEBELPFLEGEMITTEL	T	190	189	294	2 479	2 642	2 757	15
4991 73	AUTOPFLEGEMITTEL	T							
4991 75	AUTOMASCHMITTEL	T	812	1 760	1 586	2 321	5 251	4 711	17
4991 77	AUTOLACKPFLEGEMITTEL	T	2 861	4 479	3 979	11 154	17 170	15 560	17
4991 79	AUTOCHROMPFLEGEMITTEL	T	53	78	51	816	736	445	6
4991 81	DEFROSTER U. ANTIBESCHLAGMITTEL	T	7 649	2 965	7 316	21 049	5 841	15 829	14
4991 84	SONST. AUTOPFLEGEMITTEL	T	2 029	1 824	2 242	11 002	14 481	13 754	18
4991 87	FENSTER-, HERDPUTZMITTEL, ROHR- UND WC-REINIGER	T							
4991 88	FENSTERPUTZMITTEL	T	4 207	6 473	5 422	12 851	19 230	17 803	25
4991 89	HERDPUTZMITTEL	T	297	327	348	3 106	4 049	4 135	9
4991 90	ROHR- U. WC-REINIGER	T	16 176	13 508	19 824	47 638	51 969	56 010	37
4991 91	SONST. PUTZ- U. PFLEGEMITTEL	T	17 563	15 555	19 974	60 300	56 700	71 530	40
4991 92	INSGESAMT	T	71 614	66 438	76 835	269 671	267 926	316 051	.
4993 11	KONSERVIERUNGSMITTEL	T							
4993 80	FUER LEBENSMITTEL	T	819	591	554	7 841	5 368	4 879	10
4993 93	FUER SONST. ZECKE	T	2 682	2 830	2 954	19 811	20 958	24 610	12
4993 94	INSGESAMT	T	3 501	3 421	3 508	27 652	26 326	29 589	.
4994 00	KUENSTLICHER SUESSSTOFF	T	.A	594	548	.A	12 864	151 960	4
4996 10	PULVER, SPRENGSTOFFE, PYROTECHNI- SCHE ERZEUGNISSE	T							
4996 40	PULVER U. SPRENGSTOFFE	T	14 521	15 276	14 576	39 711	35 700	34 844	8
4996 70	PYROTECHNISCHE ERZEUGNISSE	T	5 476	2 452	6 358	58 480	30 821	70 953	12
4996 96	ZUENDER, ZUENDSCHNUERE UND SPRENGKAPSELN	.	.	.	.	35 849	38 493	37 014	4
4996 97	INSGESAMT	.	.	.	.	134 040	105 014	142 811	.
4997 30	ZUENDHOELZER U. A. ZUENDWAREN	KISTE	.A	.A	.A	.A	.A	.A	1
4997 91	ZUENDHOELZER 1) ANDERE ZUENDWAREN	.	.	.	.	S	.A	.A	2
4997 95	FLUESSIGE BRENNSTOFFE UND FLUESSIGGAS IN NACHFUELLPACK. F. FEUERZEUGE OD. ANZUENDER	.	.	.	.	S	2 832	3 855	5
4997 96	SONST. ZUENDWAREN	.	.	.	.	S	3 748	4 623	.
4997 97	INSGESAMT	.	.	.	.	S	556 041	629 528	.
4999 11	SONST. CHEMISCHE ERZEUGNISSE	T	19 184	17 713	19 383	98 758	84 440	105 762	26
4999 30	KERZEN ALLER ART	T	.	2 556	2 709	S	10 811	12 216	8
4999 60	MODELLIERMASSEN	.	.	.	.	S	6 862	8 074	14
4999 91	ZUBEREITUNGEN ZUM PARFUEMIEREN OD. DESODORIEREN VON RAEUMEN, AUCH DUFT. ZUBER. RAEUCHERM.	.	.	.	.	S	453 928	503 476	88
4999 92	SONST. CHEM. ERZEUGNISSE	.	.	.	.	S	556 041	629 528	.
4999 93	INSGESAMT	.	.	.	.	S			.
1095 00	VEREDLUNGSARBEITEN VON ERZEUGN. DIESER GUETERGRUPPE	.	.	.	.	361 233	382 650	388 384	43
1096 00	EIGENVEREDLUNG (VEREDLUNGSARBEIT. FUER EIGENE RECHNUNG)	.	.	.	.				
1096 01	LOWNVEREDLUNG (VEREDLUNGSARBEIT. FUER FREMDE RECHNUNG)	.	.	.	.	44 830	52 344	50 023	23
BUEROMASCHINEN; DATENVERARBEI- TUNGSGERAETE U. -EINRICHTUNGEN									
011 20	SCHREIBMASCHINEN U. TEXTVERARBEI- TUNGSMASCHINEN	T							
011 60	ELEKTRONISCH 2)	ST							4
011 09	SCHREIBAUTOMATEN U. TEXTVERAR- BEITUNGSMASCHINEN, ELEKTRISCHE, ELEKTRONECHANISCHE U. MECHA- NISCHE SCHREIBMASCHINEN, SONST. SCHREIBMASCHINEN 3)	T	1 561	1 432	1 480	96 975	100 268	100 439	4
011 01	ZUBehoER, EINZEL- U. ERSATZTEILE	ST	181 514	156 290	173 496	13 469	12 570	12 252	6
011 02	INSGESAMT	.	241	221	228	110 444	112 838	112 691	.
014 10	RECHENMASCHINEN, ABRECHNUNGSMASCHI- NEN U. REGISTRIERKASSEN	T	.A	65	68	.A	12 574	13 832	6
014 09	EIN-, ZWEI-, DREI- U. VIERSPZIES- RECHENMASCHINEN, DATENERFASSUNGS- GERAETE AUF ADDIERMASCHINENBASIS, ELEKTRONISCHE TISCH- U. TASCHEN- RECHNER, MEHRZWECK-ABRECHNUNGS- MASCHINEN, FAKTURIER-, BUCHUNGS- MASCHINEN, ABRECHNUNGSMASCHINEN ZUR DATENVERARBEITUNG, REGI- STRIERKASSEN MIT RECHENWERK U. ANDERE RECHENMASCHINEN	ST	.A	5 392	8 150	.A	7 779	9 196	6
014 01	ZUBehoER, EINZEL- U. ERSATZTEILE	T	.A	637	798	.A	20 353	23 028	.
014 02	INSGESAMT	.	.	.	.	18 882			.

) KISTE MIT ETWA 500 000 HOELZERN. -2) IN MELDENUMMER 5011 60 ENTHALTEN. - 3) ENTHAELT AUCH DIE MELDENUMMER 5011 20.

## 10 PRODUKTION NACH GUETERARTEN UND GUETERKLASSEN

MELDE- NR	ERZEUGNIS	EINHEIT	M E N G E			W E R T I N 1000 DM			ANZAHL DER BETR.
			1989 4. VJ	1990 3. VJ	1990 4. VJ	1989 4. VJ	1990 3. VJ	1990 4. VJ	1990 4. VJ
5017 10	VERVIELFAELTIGUNGS- U. LICHTPAUS- MASCHINEN (OHNE FOTOKOPIERAPPARATE)	T	-	-	-	-	-	-	-
5017 40	VERVIELFAELTIGUNGSMASCHINEN	ST	-	-	-	-	-	-	-
5017 08	LICHTPAUSMASCHINEN U. -AUTOMATEN	T	.A	223	215	.A	12 255	10 713	3
5017	ZUBEHOER, EINZEL- U. ERSATZTEILE	T	.A	843	930	S	9 937	8 719	6
5017	INSGESAMT	.	.	158	143	S	22 192	19 432	.
5018 10	ANDERE BUEROMASCHINEN (OHNE ELEK- TRISCHE DIKTIERGERAETE)	T	.A	10	18	.A	3 989	4 978	3
5018 30	ADRESSIER- U. ADRESSENPRAEGE- MASCHINEN (AUCH KREDITKARTENPRAEGE- U. AUSWEISPRAEGEMASCHINEN)	ST	.A	1 441	2 314	.A	3 989	4 978	3
5018 50	POSTBEARBEITUNGSMASCHINEN (BRIEFOEFFNUNGS-, BRIEFFALZ-, BRIEFSORTIER-, KUVERTIER-, FRANKIERMASCHINEN U.AE.)	T	92	79	72	23 113	23 248	27 700	6
5018 80	GELDSORTIER-, GELDZAHL- U. GELDEINWICKELMASCHINEN	ST	5 384	6 963	8 683	S	9 520	11 733	6
5018 08	SONSTIGE BUEROMASCHINEN	T	.	3 415	3 621	S	42 930	51 205	13
5018	ZUBEHOER, EINZEL- U. ERSATZTEILE	T	.	1 331	1 540	S	9 096	6 560	13
5018	INSGESAMT	.	.	53 046	65 996	S	88 783	102 176	.
5051 11	GERAETE U. EINRICHTUNGEN FUER DIE DATENVERARBEITUNG DER DIGITALEN TECHNIK	T	.	195	169	S	88 783	102 176	.
5051 17	KOMPAKTEINHEITEN (ZUMINDEST BE- STEHEND AUS EINER ZENTRALEIN- HEIT, EINEM EINGABE- U. EINEM AUSGABEGERAET, IN EINEM GE- HAEUSE ZUSAMMENGEFASST)	ST	.	17 485	18 500	S	73 969	57 241	28
5051 21	MIT EINER SPEICHERKAPAZITAET BIS 512 KILOBYTE	ST	.	163 349	221 024	S	362 954	376 323	33
5051 23	MIT EINER SPEICHERKAPAZITAET UEBER 512 KILOBYTE	ST	.	20 015	21 798	S	78 409	106 984	19
5051 25	NICHT IN EINEM GEHAEUSE ZUSAM- MENGEFASSTE ZENTRAL- U. PERI- PHERE EINHEITEN	ST	.	38 483	32 869	S	353 207	286 186	10
5051 27	ZENTRALEINHEITEN U. PROZESSOREN MIT EINER SPEICHERKAPAZITAET BIS 512 KILOBYTE	ST	.	31 013	30 672	S	351 972	359 913	10
5051 31	MIT EINER SPEICHERKAPAZITAET UEBER 512 KILOBYTE BIS 1 MEGABYTE	ST	.	11 664	15 104	S	643 092	612 608	9
5051 37	MIT EINER SPEICHERKAPAZITAET UEBER 1 BIS 4 MEGABYTE	ST	.	16 604	19 500	S	145 985	164 531	10
5051 51	SPEICHEREINHEITEN	ST	.	7 947	9 073	S	618 131	776 558	9
5051 52	MAGNETPLATTEN- U. BANDSPEICHER- EINHEITEN	ST	.	565 028	594 881	S	136 266	206 481	28
5051 53	SONSTIGE SPEICHEREINHEITEN	ST	.	73 021	66 328	S	107 366	82 228	21
5051 55	EIN- U./OD. AUSGABEGERAETE	ST	.	84 116	105 396	S	105 943	141 160	23
5051 56	TASTATUREN	ST	.	5 858	7 221	S	9 616	12 042	5
5051 59	BILDSCHIRME	ST	.	2 624	3 102	S	16 074	32 419	5
5051	DRUCKER U. PLOTTER	ST	.	64 659	68 219	S	143 318	162 673	35
5059 00	BETRIEBS- U. ZEITDATENERFAS- SUNGSGERAETE	ST	.	1 101 866	1 213 687	S	3 146 302	3 378 347	.
5050 07	OPTISCHE BELEG-, OCR- U. ANDERE OPTISCHE LESEGERAETE, MAGNET- U. CHIPKARTEN-LESEGERAETE	ST	.	2 624	3 102	S	16 074	32 419	5
5050 09	SONSTIGE EIN- U. AUSGABEGE- RAETE DER DIGITALEN TECHNIK	ST	.	64 659	68 219	S	143 318	162 673	35
5050	INSGESAMT	ST	.	1 101 866	1 213 687	S	3 146 302	3 378 347	.
5060 00	SONSTIGER TECHNIKEN Z.B. ANALOG-, HYBRIDRECHNER	ST	.A	.A	.A	.A	.A	.A	5
5060 07	LEITERPLATTEN FUER DATENVER- ARBEITUNGSGERAETE	T	.A	663	632	.	.	.	41
5060 09	DARUNTER ZUM ABSATZ BESTIMMT	ST	.A	15 429	16 928	.	.	.	41
5060	SONSTIGE ZUBEHOER-, EINZEL- U. ERSATZTEILE	T	11 998 577	15 384 726	16 926 235	404 894	516 832	469 291	41
5060	INSGESAMT	T	.	7 596	7 989	S	508 024	501 746	9
5060 00	STANDARDSOFTWARE	.	.	.	.	.	.A	.A	1
5092 00	REPARATUREN (EINSCHL. WARTUNG)	.	.	.	.	64 776	53 443	59 077	5
5095 00	EIGENVEREDLUNG	.	.	.	.	.	.A	.A	1
5096 00	LOHNVEREDLUNG	.	.	.	.	.A	.A	.A	1
5097 00	MONTAGEN	.	.	.	.	.A	19 850	22 152	1



## 10 PRODUKTION NACH GUETERARTEN UND GUETERKLASSEN

MELDE- NR	ERZEUGNIS	EINHEIT	M E N G E			W E R T I N 1000 DM			ANZAHL DER BETR.
			1989 4. VJ	1990 3. VJ	1990 4. VJ	1989 4. VJ	1990 3. VJ	1990 4. VJ	
FEINKERAMISCHE ERZEUGNISSE									
5111 10	GESCHIRR, HAUSHALTSGERAETE, TOILETTEGEGENSTAENDE AUS POR- ZELLAN (AUCH AUS HALBPORZELLAN)	T	22 694	22 603	22 869	124 510	126 379	130 828	46
5111 50	UNDEKORIERT (WEISSWARE) 1)	.	.	.	.	180 363	186 797	199 800	46
5111	DEKORIERT (GEMALT) 2)	.	.	.	.	304 873	313 176	330 628	.
	INSGESAMT	.	.	.	.	.	.	.	.
5115 10	FIGUREN, PHANTASIE-, EINRICHT- TUNGS-, SCHMUCK- U. ZIERGEGEN- STAENDE AUS PORZELLAN (AUCH AUS HALBPORZELLAN)	T	343	305	345	4 669	4 174	4 748	8
5115 50	UNDEKORIERT 1)	.	.	.	.	17 876	15 452	15 919	11
5115	DEKORIERT 2)	.	.	.	.	22 545	19 626	20 667	.
	INSGESAMT	.	.	.	.	.	.	.	.
5121 00	KUENSTLICHE ZAEHNE AUS KERAMI- SCHEN STOFFEN (AUCH MIT STIFTEN AUS METALL)	KG 1000 ST	.A .A	.A .A	.A .A	.A	.A	.A	3
5131 10	GESCHIRR, HAUSHALTSGERAETE U. TOILETTEGEGENSTAENDE AUS STEIN- GUT BZW. STEINGUTAENHL. MATERIAL	T	2 296	1 954	2 239	28 515	29 200	31 748	9
5131 50	UNDEKORIERT 1)	.	.	.	.	21 184	20 537	23 240	7
5131	DEKORIERT 2)	.	.	.	.	49 699	49 737	54 988	.
	INSGESAMT	.	.	.	.	.	.	.	.
5134 10	GESCHIRR, HAUSHALTSGERAETE UND TOILETTEGEGENSTAENDE AUS FEIN- STEINZEUG, GRAUBLAUEM ODER BRAUEM STEINZEUG	T	3 364	2 662	3 052	23 621	18 360	22 031	14
5134 50	UNDEKORIERT 1)	.	.	.	.	2 193	2 789	3 512	8
5134	DEKORIERT 2)	.	.	.	.	25 814	21 149	25 543	.
	INSGESAMT	.	.	.	.	.	.	.	.
5136 10	FIGUREN, PHANTASIE-, EINRICHT- TUNGS-, SCHMUCK- U. ZIERGEGEN- STAENDE AUS STEINGUT BZW. STEIN- GUTAENHLICHEM MATERIAL	T	533	491	542	22 742	19 948	22 575	6
5136 50	UNDEKORIERT 1)	.	.	.	.	15 574	13 226	15 238	4
5136	DEKORIERT 2)	.	.	.	.	38 316	33 174	37 813	.
	INSGESAMT	.	.	.	.	.	.	.	.
5137 20	FIGUREN, PHANTASIE-, EINRICHT- TUNGS-, SCHMUCK- U. ZIERGEGEN- STAENDE AUS FEINSTEINZEUG U. STEINZEUG	T	2 792	2 550	2 996	4 470	5 920	6 988	8
5137 60	UNDEKORIERT 1)	.	.	.	.	6 091	5 820	6 494	9
5137	DEKORIERT 2)	.	.	.	.	10 561	11 740	13 482	.
	INSGESAMT	.	.	.	.	.	.	.	.
5141 00	GESCHIRR, HAUSHALTSGERAETE U. TOILETTEGEGENSTAENDE AUS TON	T	276	262	284	1 404	1 528	1 866	4
5142 00	TONNAREN FUER DEN GAERTNEREI- BEDARF	T	31 451	31 830	32 368	31 469	32 058	33 895	13
5143 00	FIGUREN, PHANTASIE-, EINRICHT- TUNGS-, SCHMUCK- U. ZIERGEGEN- STAENDE AUS TON	T	4 979	4 121	4 966	21 501	19 443	23 805	12
5148 00	SONSTIGE WAREN AUS TON	.	.	.	.	3 531	4 081	5 106	4
5151 00	KERAMISCHE INSTALLATIONS- GEGENSTAENDE FUER SANITAERE ODER HYGIENISCHE ZWECKE	T	.A	14 304	15 144	.A	131 997	142 957	12
5161 10	ISOLATOREN U. ISOLIERTEILE ISOLATOREN AUS PORZELLAN, STEATIT U.A. KERAMISCHEN STOFFEN	T	393	251	319	3 857	3 014	3 878	4
5161 20	OHNE METALLTEILE MIT METALLTEILEN	T	2 658	2 775	2 485	19 903	21 624	20 559	4
5161 92	ISOLIERTEILE AUS KERAMISCHEN STOFFEN FUER ELEKTRISCHE INSTALLATION	T	86	90	88	10 103	10 849	9 585	5
5161 99	METALLOXIDHALTIGE U. GESINTER- TE WAREN, MIT EINEM GEMALT AN METALLOXIDEN VON MEHR ALS 80 GEWICHTSHUNDERTTEILEN (BERYL- LIUMOXID, MAGNESIUMOXID U.A.) AUS SONSTIGEN KERAMISCHEN STOFFEN	T	4 446	3 820	4 060	52 503	53 065	50 320	17
5161	INSGESAMT	T	7 583	6 937	6 952	86 366	88 552	84 342	.
5165 00	ERZEUGNISSE AUS FEINKERAMISCHEN STOFFEN FUER CHEMISCHE U.A. TECHNISCHE ZWECKE	T	9 095	5 310	7 308	85 675	57 010	86 122	25

1) EINSCHL. DER FUER DIE DEKORIERUNG IM GLEICHEN UNTERNEHMEN BESTIMMTEN ERZEUGNISSE. - 2) NUR WERTSTEIGERUNG GEGENUEBER UNDEKORIERTER WARE.

## 10 PRODUKTION NACH GUETERARTEN UND GUETERKLASSEN

MELDE- NR	ERZEUGNIS	EINHEIT	M E N G E			W E R T I N 1000 DM			ANZAHL DER BETR.
			1989 4. VJ	1990 3. VJ	1990 4. VJ	1989 4. VJ	1990 3. VJ	1990 4. VJ	1990 4. VJ
5166 00	OXIDKERAMIK MIT EINEM GEGHALT AN METALLOXIDEN UEBER 90 VH	T	471	512	486	52 561	57 822	54 219	7
	WAND- UND BODENFLIESEN, KLINDER AUS FEINKERAMISCHEN STOFFEN								
5171 21	WAND- U. BODENFLIESEN, GLASIERT MOSAİK MIT KANTENLAENGE ODER DURCHMESSER BIS 7 CM	1000 M2	.A	.A	.A	.A	.A	.A	4
5171 25	ANDERE AUS STEINGUT	1000 M2	5 289	5 691	5 887	93 037	103 781	109 046	7
5171 28	AUS ANDEREN FEINKERAMISCHEN STOFFEN	1000 M2	3 002	2 609	2 634	80 909	68 234	69 018	9
5171 50	WAND- U. BODENFLIESEN, UNGLASIERT	1000 M2	.A	1 528	1 347	.A	46 092	40 194	7
5171 70	SONSTIGE FLIESEN ODER KLINDER AUS FEINKERAMISCHEN STOFFEN	1000 M2	.A	.A	.A	.A	.A	.A	2
5171	INSGESAMT	1000 M2	10 447	10 342	10 323	236 042	234 406	231 890	.
5175 10	KACHELOEFEN UND OFENKACHELN TRANSPORTABLE KACHELOEFEN U. -HERDE FUEER ALLE BRENNSTOFFE (AUCH FUEER GAS ODER STROMBE- HEIZUNG), KOMBINIERT KACHEL- OEFEN UND KOMBINIERT KACHEL- HERDE, TRANSPORTABLE HEIZ- KAMINE UND KACHELKAMINE	T	.A	.A	.A				
		1000 ST	.A	.A	.A	.A	.A	.A	3
5175 70	OFENKACHELN (VERSCHIEDENES KACHELZEUG)	T	3 326	3 085	3 079				
		1000 ST	1 716	1 748	1 700	20 358	18 464	19 379	19
5175	INSGESAMT	T	.A	.A	.A				
		1000 ST	.A	.A	.A	.A	.A	.A	.
5181 00	FEINKERAMISCHE MASEN (OHNE DENTALPORZELLANMASSE) DARUNTER ZUM ABSATZ BESTIMMT	T *	8 075	7 995	9 257				
		T	8 075	7 995	9 257	4 967	5 068	6 078	3
5185 00	FEINKERAMISCHE SCHERBEN U. BRUCH DARUNTER ZUM ABSATZ BESTIMMT	T *	-	-	-	.	.	.	.
		T	-	-	-	.	.	.	.
5188 00	SONSTIGE FEINKERAMISCHE (AUCH BAUKERAMISCHE) ERZEUGNISSE	T	153	39	49	17 618	15 080	17 859	7
5192 00	REPARATUREN	.	.	.	.	-	-	-	-
5195 00	EIGENVEREDLUNG (VEREDLUNGSARBEI- TEN FUEER EIGENE RECHNUNG) 3)	.	.	.	.	.	-	-	-
5196 00	LOHNVEREDLUNG (VEREDLUNGSARBEITEN FUEER FREMDE RECHNUNG)	.	.	.	.	870	582	638	3
GLAS UND GLASWAREN									
5211 20	FLACHGLAS (HUETTENERZEUGUNG) FENSTERGLAS, UNGEFAERBT ODER GEFAERBT	T *	.A	23 353	22 143				
		1000 M2*	.A	2 589	2 501	.	.	.	.
	DARUNTER ZUM ABSATZ BESTIMMT	T	.A	23 353	22 143				
		1000 M2	.A	2 589	2 501	.A	38 517	40 275	10
5211 32	GUSSGLAS DRAHTGLAS, UNGEFAERBT	T *	11 601	11 948	10 291				
		1000 M2*	699	722	632	.	.	.	.
	DARUNTER ZUM ABSATZ BESTIMMT	T	11 601	11 948	10 291				
		1000 M2	699	722	632	9 004	9 463	8 142	4
5211 34	ANDERES UNGEFAERBT	T *	.A	18 001	16 861				
		1000 M2*	.A	1 802	1 562	.	.	.	.
	DARUNTER ZUM ABSATZ BESTIMMT	T	.A	18 001	16 861				
		1000 M2	.A	1 802	1 562	.A	18 318	14 852	5
5211 37	GEFAERBT	T *	.A	921	6 303				
		1000 M2*	.A	88	633	.	.	.	.
	DARUNTER ZUM ABSATZ BESTIMMT	T	.A	921	6 303				
		1000 M2	.A	88	633	.A	1 918	15 391	6
5211 60	FLOATGLAS (SPIEGELGLAS), UNGE- FAERBT ODER GEFAERBT	T *	.A	264 754	299 416				
		1000 M2*	.A	25 712	28 968	.	.	.	.
	DARUNTER ZUM ABSATZ BESTIMMT	T	.A	159 061	178 190				
		1000 M2	.A	14 260	16 014	.A	138 121	148 173	10
5211 90	SPEZIAL- U. SONSTIGES FLACHGLAS DARUNTER ZUM ABSATZ BESTIMMT	T *	.A	.A	.A				
		T	.A	15 063	15 533	.A	59 470	70 211	6
5211	INSGESAMT	T	232 630	228 348	249 422	277 748	265 807	297 047	.

## 10 PRODUKTION NACH GUETERARTEN UND GUETERKLASSEN

MELDE- NR	ERZEUGNIS	EINHEIT	M E N G E			W E R T I N 1000 DM			ANZAHL DER BETR.
			1989 4. VJ	1990 3. VJ	1990 4. VJ	1989 4. VJ	1990 3. VJ	1990 4. VJ	1990 4. VJ
HOHLGLAS (HUETTENERZEUGUNG)									
GETRAENKEFLASCHEN AB 150 CM3									
INHALT									
5221 11	GRUENE FLASCHEN	T	296 019	308 935	304 292				
5221 12	BRAUNE FLASCHEN	1000 ST	884 675	923 652	891 522	165 486	174 542	171 210	12
		T	166 671	174 486	187 053				
5221 17	HALBWEISSE U. WEISSE FLASCHEN	1000 ST	611 510	653 909	680 829	96 516	102 081	110 410	12
		T	234 438	236 132	243 039				
5221 20	KONSERVENGLAESER	1000 ST	651 238	639 107	670 054	148 319	151 465	158 718	18
		T	130 599	158 180	137 331				
5221 31	MEDIZIN- U. VERPACKUNGSGLAS	1000 ST	612 678	656 813	635 569	90 617	107 408	97 717	19
	MEDIZINGLAS	T							
		1000 ST	.A	.A	.A	.A	.A	.A	2
5221 32	VERPACKUNGSFLASCHEN U. -GLAESER	T							
	FUER CHEMISCH-TECHNISCHE	1000 ST	3 297	3 330	1 464				
	ZWECKE	T	13 516	11 678	11 826	4 612	5 195	2 517	8
5221 33	FUER KOSMETISCHE ZWECKE	1000 ST	10 896	10 044	8 601				
		T	102 855	92 610	88 887	22 738	20 929	19 340	9
5221 35	FUER PHARMAZEUTISCHE ZWECKE	1000 ST	22 160	23 800	23 875				
		T	242 219	242 785	237 182	32 679	35 532	34 737	8
5221 36	FUER NAHRUNGSMITTEL	1000 ST	25 450	31 738	30 886				
		T	116 335	143 484	136 717	20 771	26 078	25 998	18
5221 38	FUER GETRAENKE (OHNE SOLCHE	1000 ST	11 776	10 213	14 290				
	AB 150 CM3 INHALT)	T	189 822	160 577	204 242	15 400	14 226	19 449	11
WIRTSCHAFTSGLAS U. BLEIKRISTALL									
WIRTSCHAFTSGLAS (OHNE KELCH-									
GLAS) UNTER 24 VH									
BLEIOXIDGEHALT									
5221 41	MASCHINELL GEFERTIGT	T *	14 421	13 456	15 902				
	DARUNTER ZUM ABSATZ BESTIMMT	T	14 421	13 456	15 902	57 208	60 925	71 677	9
5221 42	MUNDGEBLASEN	T *	1 020	847	1 037				
	DARUNTER ZUM ABSATZ BESTIMMT	T	1 020	847	1 037	11 285	9 313	12 247	11
5221 43	MANUELL GEPRESST	T *	.A	.A	.A	.A	.A	.A	2
	DARUNTER ZUM ABSATZ BESTIMMT	T	.A	.A	.A				
KELCHGLAS UNTER 24 VH BLEIOXID-									
GEHALT									
5221 44	MASCHINELL GEFERTIGT	T *	4 511	4 108	4 375				
	DARUNTER ZUM ABSATZ BESTIMMT	1000 ST*	28 614	25 518	25 411				
		T	4 511	4 108	4 375				
5221 45	HANDGEFERTIGT	1000 ST	28 614	25 518	25 411	46 065	46 809	46 716	4
	DARUNTER ZUM ABSATZ BESTIMMT	T *	1 074	804	1 001				
		1000 ST*	1 469	1 115	1 403				
		T	1 074	804	1 001				
		1000 ST	1 469	1 115	1 403	18 572	14 358	18 193	7
BLEIKRISTALL (OHNE KELCHGLAS)									
AB 24 VH BLEIOXIDGEHALT									
5221 46	MASCHINELL GEFERTIGT	T *	3 832	4 109	4 238				
	DARUNTER ZUM ABSATZ BESTIMMT	T	3 832	4 109	4 238	30 456	37 746	41 243	4
5221 47	MUNDGEBLASEN	T *	568	378	484				
	DARUNTER ZUM ABSATZ BESTIMMT	T	568	378	484	11 566	7 947	11 547	7
5221 48	MANUELL GEPRESST	T *	2 165	1 911	2 223				
	DARUNTER ZUM ABSATZ BESTIMMT	T	2 165	1 911	2 223	22 771	21 839	25 146	7
KELCHGLAS AB 24 VH BLEI-									
OXIDGEHALT									
5221 52	MASCHINELL GEFERTIGT	T *	.A	.A	.A				
	DARUNTER ZUM ABSATZ BESTIMMT	1000 ST*	.A	.A	.A				
		T	.A	.A	.A				
5221 53	HANDGEFERTIGT	1000 ST	.A	.A	.A	.A	.A	.A	1
	DARUNTER ZUM ABSATZ BESTIMMT	T *	458	374	452				
		1000 ST*	761	639	742				
		T	458	374	452				
		1000 ST	761	639	742	12 601	11 305	13 473	4
5221 56	HOHLGLAS FUEER LABORATORIEN	T	.A	.A	.A	.A	.A	.A	4
	U. KRANKENPFLEGE								
5221 69	BAU- UND SONSTIGES TECHNISCHES	T *	.A	12 495	12 849				
	HOHLGLAS	T	.A	12 495	12 849	.A	20 029	20 776	5
	DARUNTER ZUM ABSATZ BESTIMMT	T	.A						
BELEUCHTUNGSGLAS									
5221 72	ELEKTROBELEUCHTUNGSGLAS	T	725	763	854	3 991	4 385	4 815	3
5221 73	UNBEARBEITET	T *	304	214	215				
	BEARBEITET	T	304	214	215	1 697	1 212	1 216	3
5221 78	DARUNTER ZUM ABSATZ BESTIMMT	T *	1 530	2 083	2 837				
	SONSTIGES BELEUCHTUNGSGLAS	T	1 530	2 083	2 837	8 385	9 609	12 245	5
5221 81	DARUNTER ZUM ABSATZ BESTIMMT	T *	.A	.A	.A				
	GLASKOLBEN	T	.A	36 336	50 847	.A	127 814	161 932	5
	DARUNTER ZUM ABSATZ BESTIMMT	T							
5221 87	GLAS IN STANGEN, STAEBEN,	T *	.A	.A	.A				
	MASSIVEN KUGELN ODER ROEHREN	T	.A	440	456	.A	10 069	10 127	4
	STANGEN U. STAEBE, MASSIVE	T *	.A	.A	.A				
5221 88	KUGELN	T	.A	.A	.A				
	DARUNTER ZUM ABSATZ BESTIMMT	T	20 571	21 276	20 890	72 989	72 208	74 711	6
5221 91	ROEHREN	T *							
	DARUNTER ZUM ABSATZ BESTIMMT	T							
5221 91	SONSTIGES HOHLGLAS	T							
5221	INSGESAMT	T	1 027 340	1 067 669	1 080 813	1 103 128	1 119 410	1 199 739	.
ERZEUGNISSE DER GLASBLAESEREI									
GLASINSTRUMENTE									
5231 11	LABORATORIUMSGERAETE	1000 ST	6 268	6 512	6 388	37 351	34 596	36 640	15
5231 14	WISSENSCHAFTLICH-TECHNISCHE	1000 ST	288	.A	.A	3 082	.A	.A	2
	THERMOMETER (OHNE ARMATUREN)								
5231 18	SONSTIGE THERMOMETER	.	.	.	.	.A	8 142	12 589	7
	(AUCH FIEBERTHERMOMETER)								

## 10 PRODUKTION NACH GUETERARTEN UND GUETERKLASSEN

MELDE- NR	ERZEUGNIS	EINHEIT	M E N G E			W E R T I N 1000 DM			ANZAHL DER BETR.
			1989 4. VJ	1990 3. VJ	1990 4. VJ	1989 4. VJ	1990 3. VJ	1990 4. VJ	
5231 19	SONSTIGE GLASINSTRUMENTE GLASHAREN FUER DIE CHEMISCH- PHARMAZEUTISCHE INDUSTRIE	.	-	-	-	5 576	4 616	5 176	5
5231 51	VERPACKUNGSGLAESER U. -FLAESCHCHEN	1000 ST	193 636	183 386	190 741	18 715	18 042	19 685	7
5231 52	AMPULLEN	1000 ST	284 679	349 030	342 983	18 082	19 686	19 629	8
5231 54	REAGENZ- U. RUNDBOGENGLAESER	1000 ST	18 492	17 907	20 110	1 461	1 471	1 500	4
5231 68	SONSTIGE GLASHAREN FUER DIE CHEMISCH-PHARMAZEUTISCHE INDUSTRIE	.	.	.	.	2 159	2 772	3 019	5
5231 91	SONSTIGE ERZEUGNISSE DER GLASBLAESEREI	.	.	.	.	.A	.A	.A	9
5231	INSGESAMT	.	.	.	.	106 989	102 183	111 217	.
5234 60	LEUCHTENBEHAENGE	.	.	.	.	2 842	.A	.A	2
5234 70	REFLEXPERLEN (BALLOTINI) DIAMANTINE, GLASGLIMMER, GLAS- PERLEN UND GLASSTEINE	.	.	.	.	.A	7 694	8 264	6
5234 80	SONSTIGE GLASKURZWAREN SOMIE ERZEUGNISSE AUS GLASKURZWAREN	.	.	.	.	.A	.A	.A	4
5234	INSGESAMT	.	.	.	.	12 839	10 331	10 464	.
5235 00	ISOLIERFLASCHEN UND -GEFAESSE (INNENBEHAELTER AUS GLAS, UM- MANTELUNG AUS BELIEBIGEN MATERIALIEN; Z.B. KUNSTSTOFF)	1000 ST	3 571	3 098	3 930	46 174	37 581	48 707	6
5237 00	SONSTIGES VERARBEITETES GLAS	.	.	.	.	126 074	125 318	129 877	19
5239 00	GLASSCHERBEN UND GLASBRUCH (AUCH GLASRESTSTOFFE) DARUNTER ZUM ABSATZ BESTIMMT	T *	-	-	-	.	.	.	.
	VEREDELTES FLACHGLAS 1) SICHERHEITSGLAS, AUCH BEARBEITET EINSCHICHTIG	T	12 979	18 318	19 577	61 837	77 346	65 164	20
5241 12	PLAN	1000 M2	867	1 210	915	61 837	77 346	65 164	20
5241 13	GEBOGEN	T	18 890	25 775	29 635	96 235	130 866	146 268	6
5241 15	MEHRSCICHTIG	T	2 037	2 195	2 611	96 235	130 866	146 268	6
	ISOLIERGLAS (AUCH BEARBEITET) UNGEFAERBT	1000 M2	30 921	20 485	21 253	154 529	107 541	104 369	13
5241 32	ZWEISCHICHTIG	T	1 911	1 377	1 982	154 529	107 541	104 369	13
5241 33	DREI- U. MEHRSCICHTIG	1000 M2	89 031	89 222	95 609	276 221	278 604	302 787	104
	GEFAERBT (AUCH REFLEKTIEREND) ZWEISCHICHTIG	T	3 925	3 982	4 253	276 221	278 604	302 787	104
5241 35	DREI- U. MEHRSCICHTIG	1000 M2	3 084	3 538	3 984	9 089	10 924	12 285	35
	SPIEGELGLAS, BELEGT FUER FAHRZEUGRUECKSPIEGEL DARUNTER ZUM ABSATZ BESTIMMT	T	114	131	147	9 089	10 924	12 285	35
5241 51	FUER FAHRZEUGRUECKSPIEGEL DARUNTER ZUM ABSATZ BESTIMMT	1000 M2	2 457	2 667	2 622	10 344	12 419	12 828	16
5241 53	FUER ANDERE ZHECKE DARUNTER ZUM ABSATZ BESTIMMT	1000 M2	107	117	114	10 344	12 419	12 828	16
5241 90	SONSTIGES VEREDELTES FLACHGLAS	T	140	187	254	716	793	1 394	6
5241	INSGESAMT	1000 M2	6	8	10	716	793	1 394	6
5245 50	VEREDELTES BELEUCHTUNGSGLAS 1)	.	359	363	365	13 596	13 283	14 369	3
5245 80	SONSTIGES VEREDELTES HOHLGLAS	.	359	363	365	13 596	13 283	14 369	3
5245	INSGESAMT	.	2 186	2 034	2 122	49 437	46 218	51 372	22
	GLASWOLLE UND ANDERE GLASFASERN, WAREN DARAUS	.	2 186	2 034	2 122	96 486	113 891	123 482	56
5261 11	NICHTTEXTILE GLASFASERN UND WAREN DARAUS	.	.	.	.	767 490	791 885	834 318	.
5261 12	MATTEN, ROLLFILZE, MATRATZEN UND PLATTEN	T	.	31 671	34 176	S	127 734	136 716	7
5261 13	VLIESE	T	.	3 142	2 592	S	13 213	11 449	4
	ANDERE NICHTTEXTILE GLAS- FASERN UND WAREN DARAUS	T	.A	.A	.A	.A	.A	.A	4
5261 21	TEXTILE GLASFASERN UND WAREN DARAUS	.	.A	.A	.A	.A	.A	.A	1
	GLASFASERN MIT EINER LAENGE VON 3 MM BIS 50 MM (CHOPPED STRAND)	T	.A	.A	.A	.A	.A	.A	1
5261 22	GLASSEIDE UND WAREN DARAUS	.	.A	.A	.A	.A	.A	.A	6
5261 23	GARNE UND ZWIRNE, GLAS- SEIDENSTRAENGE (ROVINGS)	T	.A	4 539	3 833	.A	48 905	43 512	15
5261 24	GEWEBE	T	.A	1 733	1 519	.A	9 247	8 241	4
5261 25	MATTEN, ANDERE GLASSEIDE UND WAREN DARAUS	T	.A	8 145	8 730	.A	56 589	63 249	4
5261 30	STAPELFASERN UND WAREN DARAUS	.	.	.	.	.	.	.	.
5261	OPTISCHE GLASFASERN, LICHT- LEITFASERN	1000 M	.	.	.	S	310 248	307 679	.
5292 00	REPARATUREN AN GLAS U. GLASHAREN	.	.	.	.	1 979	1 693	1 879	7

1) ALS PRODUKTIONSWERT IST DER WERT DES BEZOGENEN ROHGLASES ZUZUEGLICH DES VEREDLUNGSWERTES ANGEBOGEN.

## 10 PRODUKTION NACH GUETERARTEN UND GUETERKLASSEN

MELDE- NR	ERZEUGNIS	EINHEIT	M E N G E			W E R T I N 1000 DM			ANZAHL DER BETR.
			1989 4. VJ	1990 3. VJ	1990 4. VJ	1989 4. VJ	1990 3. VJ	1990 4. VJ	
LOHNVEREDLUNGSARBEITEN (OHNE VEREDLUNG FUER EIG. RECHNUNG IM SELBSTSTAENDIGEN VEREDLUNGSBETR.)									
5296 70	AN GLASFASER	.	.	.	.	.A	.A	.A	1
5296 90	AN SONSTIGEN ERZEUGNISSEN	.	.	.	.	.A	.A	.A	4
5296	DIESER GUETERGRUPPE	.	.	.	.	605	.A	.A	.
	INSGESAMT	.	.	.	.				
SCHNITTHOLZ, SPERRHOLZ U. SONST.									
BEARBEITETES HOLZ									
STANGEN, MASTE U. PFAEHLE, IN DER LAENGSRICHTUNG GESAEGT, GE- SCHAEHLT ODER AEHNLICH BEARBEITET (NICHT IMPRAEGNIERT) 1)									
5314 10	TELEGRAFENSTANGEN U. LEITUNGS- MASTE	M3 *	3 791	3 842	3 989	.	.	.	.
	DARUNTER ZUM ABSATZ BESTIMMT	1000 ST*	16	16	16	.	.	.	.
		M3	.A	.A	.A	.	.	.	.
5314 80	PFAEHLE, SONST. STANGEN U. MASTE (OHNE TELEGRAFENSTANGEN U. LEITUNGSMASTE)	1000 ST	.A	.A	.A	.A	.A	.A	2
	DARUNTER ZUM ABSATZ BESTIMMT	1000 ST*	1 233	1 292	1 201	.	.	.	.
		1000 ST	.A	.A	.A	.A	.A	.A	21
5314	INSGESAMT	1000 ST*	1 249	1 308	1 217	.	.	.	.
	DARUNTER ZUM ABSATZ BESTIMMT	1000 ST	453	342	273	1 632	1 589	1 322	.
SCHWELLEN (NICHT IMPRAEGNIERT) 1)									
5315 10	AUS NADELHOLZ	M3 *	.A	.A	.A	.	.	.	.
	DARUNTER ZUM ABSATZ BESTIMMT	1000 ST*	.A	.A	.A	.	.	.	.
		M3	196	.A	.A	.	.	.	.
5315 50	AUS LAUBHOLZ	1000 ST	2	.A	.A	60	.A	.A	3
	DARUNTER ZUM ABSATZ BESTIMMT	M3 *	.A	.A	.A	.	.	.	.
		1000 ST*	.A	.A	.A	.	.	.	.
5315	INSGESAMT	M3	6 237	.A	.A	1 867	.A	.A	19
	DARUNTER ZUM ABSATZ BESTIMMT	1000 ST	68	.A	.A	.	.	.	.
		M3 *	8 062	9 487	9 637	.	.	.	.
		1000 ST*	85	99	100	.	.	.	.
		M3	6 433	6 771	7 375	1 927	2 190	2 851	.
		1000 ST	70	71	76	.	.	.	.
SCHNITTHOLZ 1)									
5316 10	AUS NADELHOLZ	M3 *	2 491 328	2 705 657	2 658 422	784 793	877 971	829 946	1 963
	DARUNTER ZUM ABSATZ BESTIMMT	M3	2 225 999	2 426 485	2 369 877	5 637	12 149	12 937	485
	DARUNTER LOHNSCHNITT	M3	79 039	150 631	159 321	.	.	.	.
5316 50	AUS LAUBHOLZ	M3 *	351 141	440 813	397 059	126 086	142 155	132 327	459
	DARUNTER ZUM ABSATZ BESTIMMT	M3	296 151	365 729	326 042	2 889	4 701	3 954	108
	DARUNTER LOHNSCHNITT	M3	37 496	62 224	50 538	.	.	.	.
5316	INSGESAMT	M3 *	2 842 469	3 146 470	3 055 481	910 879	1 020 126	962 272	.
	DARUNTER ZUM ABSATZ BESTIMMT	M3	2 522 150	2 792 214	2 695 919	8 526	16 850	16 891	.
	DARUNTER LOHNSCHNITT	M3	116 535	212 855	209 859	.	.	.	.
SCHWARTEN U. SPREISSEL, REST- STOFFSPAENE U.AE. 1)									
5318 50	SCHWARTEN U. SPREISSEL, ABFALL- HOLZSTUECKE	1000 M3*	.A	639	641	14 381	12 477	11 795	910
	DARUNTER ZUM ABSATZ BESTIMMT	1000 M3	651	638	640	.	.	.	.
5318 60	HOLZ ZUM ZERFASERN, IN FORM VON PLAETTCHEN ODER SCHNITZELN (HOLZHAACKSCHNITZEL)	T *	.A	.A	.A	.	.	.	.
	DARUNTER ZUM ABSATZ BESTIMMT	T	261 735	277 109	261 703	17 870	17 710	18 824	216
5318 80	SAEGE-, HOBEL-, FRAES-, SCHAEHL-, RESTSTOFF- U. SONST. HOLZSPAENE	T *	.A	.A	.A	.	.	.	.
	DARUNTER ZUM ABSATZ BESTIMMT	T	442 266	423 564	477 893	17 297	14 018	14 234	758
5318	INSGESAMT	.	.	.	.	49 548	44 205	44 853	.
5322 00	HOBELWARE (OHNE BODENBELAG AUS HOLZ) Z.B. HOBELDIELEN, STAB- BRETT, FUSSLEISTEN 1)	M3	483 277	440 129	433 068	301 734	326 827	313 292	199
	DARUNTER LOHNSCHNITT	M3	1 883	409	340	260	66	75	4
5325 00	RAUHSPUND 1)	M3	10 266	11 073	11 136	4 805	4 926	4 823	36
STANGEN, MASTE U. PFAEHLE (IM- PRAEGNIERT)									
5343 10	TELEGRAFENSTANGEN U. LEITUNGS- MASTE	M3	10 864	11 008	12 962	5 843	7 250	6 189	10
		1000 ST	53	47	44	.	.	.	.
5343 80	PFAEHLE, SONST. STANGEN U. MASTE	1000 ST	2 207	2 371	2 251	12 183	13 126	12 390	33
5343	INSGESAMT	1000 ST	2 260	2 418	2 294	18 026	20 376	18 579	.
SCHWELLEN (IMPRAEGNIERT)									
5345 10	AUS NADELHOLZ	M3	501	1 317	2 214	.	.	.	.
		1000 ST	5	13	22	332	1 032	1 382	4
5345 50	AUS LAUBHOLZ	M3	13 048	12 116	13 859	.	.	.	.
		1000 ST	127	119	149	5 561	6 278	8 222	10
5345	INSGESAMT	M3	13 549	13 433	16 073	5 893	7 310	9 604	.
		1000 ST	132	132	171	.	.	.	.
5349 00	IMPRAEGNIERTE HOELZER SONST. ART	M3	9 366	12 905	9 237	4 109	5 284	3 764	23

1) SAEGEWERKE MIT EINEM JAHRESEINSCHNITT AB 1 000 M3 RUNDHOLZ.

## 10 PRODUKTION NACH GUETERARTEN UND GUETERKLASSEN

MELDE- NR	ERZEUGNIS	EINHEIT	M E N G E			W E R T I N 1000 DM			ANZAHL DER BETR.
			1989 4. VJ	1990 3. VJ	1990 4. VJ	1989 4. VJ	1990 3. VJ	1990 4. VJ	
	FURNIERE (EINSCHL. ZIGAREN- U. KAESEKISTENBRETTCHEN) SCHAELEFURNIERE								
5351 11	FUER SPERRHOLZ	M3 *	62 826	52 907	59 616				
	DARUNTER ZUM ABSATZ BESTIMMT	M3	12 129	10 670	10 788	13 802	12 663	13 870	9
5351 15	NICHT FUER SPERRHOLZ	M3 *	9 450	8 524	8 867				
	DARUNTER ZUM ABSATZ BESTIMMT	M3	4 705	4 602	5 002	6 437	6 656	8 119	5
5351 50	SAEGE- U. MESSERFURNIERE	M3 *	40 880	34 142	38 532				
	DARUNTER ZUM ABSATZ BESTIMMT	M3	40 807	33 809	38 070	87 726	75 740	80 405	31
	LOHNAARBEIT	M3	20 901	16 779	19 438	13 625	12 404	13 835	8
5351	INSGESAMT	M3 *	113 256	95 573	107 115				
	DARUNTER ZUM ABSATZ BESTIMMT	M3	57 441	49 081	53 860	107 965	95 059	102 394	
	LOHNAARBEIT	M3	21 447	17 015	19 870	14 177	12 735	14 343	
	SPERRHOLZ								
5361 10	FURNIERPLATTEN	M3 *	23 691	.A	.A				
	DARUNTER ZUM ABSATZ BESTIMMT	M3	22 337	20 772	23 930	50 215	49 492	56 811	22
5361 20	TISCHLERPLATTEN	M3 *	53 399	.A	.A				
	DARUNTER ZUM ABSATZ BESTIMMT	M3	50 812	46 251	51 643	48 545	47 229	51 042	19
5361 80	SONSTIGES SPERRHOLZ	M3	26 833	21 476	24 195	46 266	44 346	50 218	14
5361	INSGESAMT	M3 *	103 823	92 382	104 088				
	DARUNTER ZUM ABSATZ BESTIMMT	M3	99 982	88 499	99 768	145 016	141 067	158 071	
5363 00	MITTELLAGEN	M3 *	.A	.A	.A				
	DARUNTER ZUM ABSATZ BESTIMMT	M3	6 615	4 865	5 866	3 764	2 952	3 575	9
5365 00	PRESSHOLZ	M3 *	2 278	2 195	2 365				
	DARUNTER ZUM ABSATZ BESTIMMT	M3	2 278	2 195	2 365	8 502	7 968	9 001	5
	HOLZFASERPLATTEN								
5371 21	HOLZFASERHARTPLATTEN								
	NICHT BEARBEITET (AUCH BITUMI- NIERT)	M3 *	56 280	67 056	85 658				
5371 25	BEARBEITET	M3 *	39 963	34 950	41 140				
5371 50	HOLZFASERISOLIERPLATTEN (AUCH BITUMINIERT) NICHT BEARBEITET UND BEARBEITET	M3 *	.A	.A	.A				
5371	INSGESAMT	M3 *	.A	.A	.A				
	HOLZSPANPLATTEN (AUCH AUS VER- HOLZTEN PFLANZENTEILEN)								
5381 41	ROH ODER GESCHLIFFEN 1)	M3 *	1 165 351	937 590	1 005 021				
	DARUNTER ZUM ABSATZ BESTIMMT	M3	1 059 630	905 124	968 663	346 274	304 320	314 491	33
	BEARBEITET								
5381 47	KUNSTSTOFFBESCHICHTET	M3 *	649 433	633 847	736 218				
	DARUNTER ZUM ABSATZ BESTIMMT	M3	.A	.A	.A	.A	.A	.A	38
5381 48	ANDERE (FURNIERT, LACKIERT)	M3 *	24 965	35 594	36 309	.A	.A	.A	17
	DARUNTER ZUM ABSATZ BESTIMMT	M3	.A	.A	.A	.A	.A	.A	
5389 00	SONSTIGES BEARBEITETES HOLZ	T	.	-	-	.	-	-	-
	VEREDLUNG VON ERZEUGNISSEN DIESER GUETERGRUPPE								
5395 00	EIGENVEREDLUNG	.	.	.	.	.	.A	.A	2
5396 00	LOHNVEREDLUNG	.	.	.	.	.A	18 225	21 316	24
	HOLZWAREN								
	BAUELEMENTE AUS HOLZ								
5411 12	TUEREN (AUCH TUEERZARGEN)								
	SPERRTUEEREN (TUEERBLAETTER) FUER DEN INNENAUSBAU	1000 ST	1 240	1 061	1 323	150 082	141 872	164 468	141
5411 13	TUEERZARGEN FUER DEN INNENAUSBAU	1000 ST	602	628	679	61 741	62 051	69 174	31
5411 14	TUEERENFERTIGELEMENTE MIT FUTTER U. BEKLEIDUNG FUER DEN INNEN- AUSBAU	1000 ST	460	413	490	76 220	70 883	89 029	66
5411 16	HAUSTUEEREN (AUSSENTUEEREN)	1000 ST	24	26	30	36 508	37 457	45 447	96
5411 19	SONSTIGE TUEEREN	1000 ST	54	59	88	66 122	59 337	67 477	42
	FENSTER U. FENSTERTUEEREN (AUCH VERGLAST)								
5411 22	FENSTER FUER DEN HOCHBAU	1000 ST	744	764	886	365 273	371 085	444 529	297
5411 28	FENSTERTUEEREN	1000 ST	56	50	59	46 607	40 700	51 833	163
5411 29	SONSTIGE FENSTER	1000 ST	10	6	7	4 313	3 009	3 598	8
5411 31	FENSTERLAEEDEN AUS HOLZ	ST	37 217	35 915	42 169	3 692	3 731	4 374	27
5411 35	ROLLAEEDEN AUS HOLZ	M2	1 175	1 487	1 763				
		ST	509	613	729	152	134	179	
	BOEDENBELAG AUS HOLZ								
5411 42	MOSAIKPARKETT	1000 M2	959	857	884	23 198	21 279	22 039	24
5411 43	STABPARKETT	1000 M2	283	257	279	11 764	11 962	12 502	21
5411 45	PARKETTDEILEN U. SONST. FERTIG- PARKETTEINHEITEN	1000 M2	783	626	751	45 140	38 581	46 106	14
5411 49	HOLZPFLASTER (NACH DIN 68701 UND 68702) 2)	M3	2 306	1 715	1 650	1 999	1 634	1 744	1
5411 50	TREPPEN	1000 ST	33	31	31	43 888	44 734	49 531	61
5411 91	SONSTIGE BAUELEMENTE AUS HOLZ	.	.	.	.	87 431	105 484	96 149	101
5411	INSGESAMT	.	.	.	.	1 024 110	1 013 933	1 168 179	
	HOLZKONSTRUKTIONEN U. FERTIGBAU- TEILE AUS HOLZ (OHNE FERTIGTEIL- BAUTEN AUS HOLZ ODER UEBER- WIEGEND AUS HOLZ IM HOCHBAU)								
5415 11	SAUNAKABINEN AUS HOLZ 2)	M3	7 961	4 357	7 710				
		ST	5 498	2 861	5 189	20 108	13 102	22 215	14

1) OHNE SOLCHE, DIE IM EIGENEN UNTERNEHMEN KUNSTSTOFFBESCHICHTET, FURNIERT ODER LACKIERT WURDEN. - 2) DIE ANGABEN IN M3 BEZIEHEN SICH AUF DEN TATSACHLICHEN HOLZANTEIL DER FERTIGEN WARE.

## 10 PRODUKTION NACH GUETERARTEN UND GUETERKLASSEN

MELDE- NR	ERZEUGNIS	EINHEIT	M E N G E			W E R T I N 1000 DM			ANZAHL DER BETR.
			1989 4. VJ	1990 3. VJ	1990 4. VJ	1989 4. VJ	1990 3. VJ	1990 4. VJ	1990 4. VJ
5415 19	ANDERE HOLZKONSTRUKTIONEN 1) AUS HOLZ ODER UEBERNIEGEND								
5415 91	AUS HOLZ GROSSFORMATIGE WANDELEMENTE AUS HOLZ ODER UEBERNIEGEND	MG	8 478	11 020	11 893	8 811	16 279	15 379	36
5415 95	AUS HOLZ 1) HOLZLEIMBAUTEILE 1) DARUNTER ZUM ABSATZ BESTIMMT	MG MG *	5 477 A	5 354 A	7 365 A	11 972	11 830	14 263	11
5415 99	SONSTIGE TEILE AUS HOLZ FUER HOLZKONSTRUKTIONEN 1)	MG	52 372	52 629	52 856	59 889	63 358	64 609	26
5415	INSGESAMT	MG	24 887	26 428	26 664	27 458	28 264	26 685	28
	ZIMMER- U. KUECHENMOEBEL AUS HOLZ (AUCH POLSTERMOEBEL) (OHNE KORBMOEBEL) 2)					128 238	132 831	143 141	
5422 11	SITZMOEBEL WOHN- U. ESSZIMMERSTUEHLE (AUCH MIT GEPOLSTERTEM SITZ)	1000 ST	641	578	678	141 058	126 746	146 258	96
5422 15	GARTENSTUEHLE U. -BAENKE (AUCH LIEGESTUEHLE, KLAPP- STUEHLE U. AE.)	1000 ST	59	57	45	8 521	6 071	7 199	22
5422 19	SONSTIGE SITZMOEBEL POLSTERMOEBEL U. AE.	1000 ST	309	301	344	60 784	49 611	63 122	83
5422 21	SESSEL (AUCH EINSITZIGE GE- POLSTERTE ANBAUELEMENTE)	1000 ST	959	781	1 038	418 677	335 158	440 769	180
5422 23	MEHR SITZIGE GEPOLSTERTE ANBAU- ELEMENTE (AUCH SOFAS U. COUCHES)	1000 ST	729	676	897	491 397	447 091	585 448	167
5422 27	LIEGEN (AUCH SOGENANNT FRANZOESISCHE BETTEN)	1000 ST	182	184	223	141 823	136 714	166 601	53
5422 31	TISCHE KUECHENTISCHE (AUCH SPIEL- TISCHE), GASTSTAETTEN-, HOTEL-, KANTINEN- U. AE. TISCHE	1000 ST	183	169	206	34 475	31 926	38 119	72
5422 33	WOHNUNGSTISCHE (OHNE SCHREIBTISCHE)	1000 ST	309	284	338	120 506	108 006	127 063	119
5422 34	GARTENTISCHE (AUCH KLAPPTISCHE)	1000 ST	11	25	12	1 668	2 525	2 049	21
5422 36	KLEINTISCHE Z.B. BLUMEN-, RAUCH-, ZIER- U. SATZTISCHE	1000 ST	28	30	44	3 546	3 702	5 043	23
5422 37	NACHTTISCHE	1000 ST	200	168	194	36 895	30 117	36 258	43
	SCHRAENKE UND VERWANDTE ERZEUGNISSE								
5422 41	KLEIDER- UND WAESCHESCHRAENKE, SPINDE	1000 ST	833	725	873	379 000	349 429	412 915	154
5422 42	SIDEBOARDS	1000 ST	70	63	82	37 445	35 851	43 296	68
5422 43	WOHNZIMMERSCHRAENKE	1000 ST	172	155	201	217 954	195 282	243 815	94
5422 44	SCHRAENKWAENDE, AUCH ALS RAUM- TEILER	1000 LFD.M	470	421	525	274 679	252 075	308 163	152
5422 45	BUECHERSCHRAENKE (OHNE BUE- CHERBARS, -VITRINEN U. AE.)	1000 ST	20	18	22	8 001	6 907	8 880	20
5422 46	EIN- BZW. ANBAUKUECHEN- SCHRAENKE	1000 ST	3 967	3 699	4 430	1 112 689	1 035 056	1 228 837	149
5422 47	KUECHENSCHRAENKE BZW. BUFFETS Z.B. AUFSATZKUECHEN, SCHNE- DENBUFFETS, REFORMKUECHEN	1000 ST	301	301	412	37 770	37 543	50 364	23
5422 48	BUECHERBARS, BUECHERVITRINEN U. AE.	1000 ST	106	101	133	29 067	30 387	35 212	35
5422 49	KOMMODEN (AUCH FRISIERKOMMO- DEN)	1000 ST	458	388	476	120 514	104 599	129 283	84
5422 51	BETTSTELLEN								
5422 55	FUER ERWACHSENE FUER KINDER	1000 ST 1000 ST	306 44	274 39	332 53	108 894 6 665	94 685 5 621	114 693 7 896	114 9
5422 71	ERGAENZUNGSMOEBEL								
5422 74	GARDEROBENMOEBEL SCHUHSCHRAENKE, SCHUHREGALE	1000 ST 1000 ST	265 78	263 90	339 115	34 722 11 380	32 435 11 900	39 136 14 508	45 8
5422 76	BADEZIMMERMOEBEL EINBAU- BZW. ANBAUBADEZIMMER- MOEBEL	1000 ST	482	474	538	73 131	80 321	91 219	24
5422 77	BADE- U. TOILETTENSCHRAENKE (EINZELSCHRAENKE)	1000 ST	57	57	72	8 203	7 187	8 259	6
5422 79	SONSTIGE ERGAENZUNGSMOEBEL	1000 ST	1 217	1 115	1 474	126 043	116 449	150 018	107
5422 80	MATRATZENRAHMEN AUS HOLZ	1000 ST	248	329	381	26 605	28 488	33 631	13
5422 90	POLSTERGESTELLE	1000 ST	845	877	1 145	31 583	32 126	42 204	37
5422	INSGESAMT					4 104 696	3 733 008	4 580 198	
5423 10	MATRATZEN								
5423 40	MIT FEDERKERN	1000 ST	868	858	1 029	115 929	122 156	146 009	53
5423 70	OHNE FEDERKERN (VOLLPOLSTER)	1000 ST	108	119	154	5 849	7 392	9 673	19
5423	KONFEKTIONIERT	1000 ST	226	248	258	43 875	47 215	50 911	31
5423	INSGESAMT					165 653	176 763	206 493	
5424 50	KORBMOEBEL								
5424 80	SITZMOEBEL AUS KORBBEGFLECHT	1000 ST	15	20	23	3 109	3 717	4 675	5
5424	SONST. MOEBEL AUS KORBBEGFLECHT	1000 ST	20	23	28	3 973	3 775	5 147	6
5424	INSGESAMT					7 076	7 492	9 822	
5425 11	BUEROMOEBEL, SCHULMOEBEL U. GE- STUEHL AUS HOLZ (OHNE MOEBEL AUS METALL)								
5425 11	BUEROMOEBEL SITZMOEBEL (AUCH GEPOLSTERT)	1000 ST	93	88	113	29 868	27 724	37 097	24

1) DIE ANGABEN IN MG BEZIEHEN SICH AUF DEN TATSAEHLICHEN HOLZANTEIL DER FERTIGEN WARE. - 2) AN- UND AUFBAUMOEBEL SIND JEWEILS UNTER DEN ENTSPRECHENDEN EINZELMOEBELN NACHGEWIESEN.

## 10 PRODUKTION NACH GUETERARTEN UND GUETERKLASSEN

MELDE- NR	ERZEUGNIS	EINHEIT	M E N G E			W E R T I N 1000 DM			ANZAHL DER BETR.
			1989 4. VJ	1990 3. VJ	1990 4. VJ	1989 4. VJ	1990 3. VJ	1990 4. VJ	
5425 12	BUEROMOEBEL (OHNE SITZMOEBEL) BIS SCHREIBTISCHHOEHE TISCHE (OHNE SCHREIB-, BILD- SCHIRMARBEITS- U. SCHREIB- MASCHINENTISCHE)	1000 ST	86	86	107	38 018	32 943	41 975	49
5425 14	SCHREIBTISCHE, BILDSCHIRM- ARBEITSTISCHE	1000 ST	461	407	498	215 758	211 613	257 041	122
5425 15	SCHREIBMASCHINENTISCHE	1000 ST	70	70	96	39 612	35 966	49 547	49
5425 16	ANDERE BUEROMOEBEL BIS SCHREIBTISCHHOEHE	1000 ST	201	191	247	92 019	92 738	117 194	73
5425 17	BUEROMOEBEL UEBER SCHREIBTISCH- HOEHE	1000 ST	194	180	219	85 827	73 755	96 515	78
5425 18	EINZELSCHRAENKE SYSTEMMANDSCHRAENKE	1000 LFD.M 1000 ST	50 57	51 61	62 74	43 020	45 428	53 075	35
5425 19	ANDERE BUEROMOEBEL UEBER SCHREIBTISCHHOEHE	1000 ST	118	103	122	35 081	28 577	38 502	38
5425 52	SCHULMOEBEL TISCHE	1000 ST	99	114	111	19 296	20 531	21 816	17
5425 53	SCHULSITZMOEBEL, SCHULGESTUEHL (KOMBINIERTE SITZ- UND TISCH- MOEBEL) (AUCH GESTUEHL FUER HOERSAELE IN UNIVERSITAETEN, FORSCHUNGSTAEETEN USW.)	1000 ST	.A	148	126	.A	17 845	13 628	12
5425 54	SCHRAENKE	1000 ST	42	49	45	20 555	24 909	23 634	16
5425 55	SCHUL- U. WANDTAFELN	1000 ST	14	12	11	9 590	11 357	10 594	9
5425 57	EINRICHTUNGSGEGENSTAENDE FUER DEN NATURWISSENSCHAFTLICHEN UNTERRICHT	1000 ST	20	31	35	7 030	10 411	10 192	5
5425 59	SONST. SCHULMOEBEL AUS HOLZ	1000 ST	.A	.A	.A	.A	.A	.A	8
5425 70	KIRCHEN-, THEATER- U. KINO- GESTUEHL AUS HOLZ	1000 ST	.A	.A	.A	.A	.A	.A	3
5425	INSGESAMT	.	.	.	.	669 909	657 774	794 897	.
5426 12	SPEZIALMOEBEL U. INNENAUSBAUTEN AUS HOLZ SPEZIALMOEBEL FUER LABORS (OHNE EINRICHTUNGSGEGENSTAENDE FUER DEN NATURWISSENSCHAFTLICHEN UNTERRICHT)	.	.	.	.	57 939	43 612	64 464	18
5426 18	SONSTIGE SPEZIALMOEBEL FUER BETRIEBSEINRICHTUNGEN UND ANDERE ZWECKE	.	.	.	.	S	81 477	110 279	85
5426 40	LADENEINRICHTUNGEN, SCHAU- FENSTERRUECKBAUTEN (AUCH SCHAUFENSTERANLAGEN)	.	.	.	.	.A	438 303	505 773	204
5426 60	WANDVERKLEIDUNGEN AUS HOLZ	.	.	.	.	77 293	66 898	78 781	75
5426 80	SONST. INNENAUSBAUTEN AUS HOLZ	.	.	.	.	.A	242 388	305 181	251
5426	INSGESAMT	.	.	.	.	S	872 678	1 064 478	.
5427 00	EISSCHRAENKE, KUEHLMOEBEL U. EIS- KISTEN AUS HOLZ (OHNE GAS- U. ELEKTROKUEHLSCHRAENKE)	ST	1 063	884	1 127	4 950	4 720	6 232	5
5429 11	ANDERE TISCHLEREREIERZEUGNISSE HOLZGEHAEUSE FUER RUNDUNK- U. FERNSEHEMPFANGSGERAETE	1000 ST* 1000 ST	.A 885	.A 830	.A 818	31 522	21 334	26 229	8
5429 15	DARUNTER ZUM ABSATZ BESTIMMT SCHRAENKE U. TRUHMEN ZUM EINBAU VON RUNDUNK-, FERNSEH-, U. PHONOTECHNISCHEN GERAETEN	1000 ST* 1000 ST 1000 ST	82 82 230	41 41 236	69 69 244	8 709 4 690	4 658 4 609	5 018 5 512	1
5429 20	DARUNTER ZUM ABSATZ BESTIMMT UHREN- U. TELEFONGEHAEUSE	1000 ST	.	227	305	S	16 633	22 241	1
5429 60	HOLZGEHAEUSE FUER SONSTIGE TECHNISCHE GERAETE	1000 ST	114	125	135	42 656	47 222	50 648	4
5429 70	SAERGE AUS HOLZ MODELLE AUS HOLZ	1000 ST	6	7	7	28 151	34 041	32 747	5
5429 91	FUER GIESSEREIEN	1000 ST	1	14	22	8 992	10 841	13 686	1
5429 95	FUER ANDERE ZWECKE	1000 ST	.	.	.	S	139 338	156 081	.
5429	INSGESAMT	.	.	.	.	.	.	.	.
5431 00	FAESSER, BOTTICHE, KUEBEL, EIMER UND ANDERE BOETTCHERWAREN	1000 ST	.	41	52	S	1 498	1 957	.
5432 00	KABEL- U. SEILTROMMELN AUS HOLZ	ST	52 808	62 513	65 123	8 573	13 502	12 090	.
5434 21	KISTEN (AUCH KOFFER AUS HOLZ) 1) VERPACKUNGSKISTEN (AUCH ETUIS UND ZIGARRENKISTEN) GANZ ODER TEILWEISE AUS FURNIERTEM HOLZ, FURNIERHOLZ ODER SPERRHOLZ	MG 1000 ST	.A .A	12 508 318	14 137 397	.A	10 911	11 951	2
5434 29	AUS SONSTIGEM HOLZ	MG 1000 ST	.A .A	75 990 621	84 994 703	.A	52 447	56 067	5
5434 30	KISTENGARNITUREN, AUCH KISTEN- TEILE	MG	48 509	62 457	59 603	25 241	34 157	34 408	3
5434 50	SONSTIGE KISTEN AUS HOLZ (AUCH HOLZKOFFER)	1000 ST	.	20 057	20 713	S	11 589	11 805	1
5434	INSGESAMT	.	.	5 112	4 630	S	109 104	114 231	.
5439 13	PALETTEN	1000 ST	.A	8 639	8 536	.A	146 403	144 513	16
5439 90	SONSTIGE VERPACKUNGSMITTEL UND -HILFSMITTEL	.	.	.	.	.A	11 327	8 875	1
5439	INSGESAMT	.	.	.	.	S	157 730	154 388	.

1) DIE ANGABEN IN MG BEZIEHEN SICH AUF DEN TATSAECHLICHEN HOLZANTEIL DER FERTIGEN WARE.



## 10 PRODUKTION NACH GUETERARTEN UND GUETERKLASSEN

MELDE- NR	ERZEUGNIS	EINHEIT	M E N G E			W E R T I N 1000 DM			ANZAHL DER BETR.
			1989 4. VJ	1990 3. VJ	1990 4. VJ	1989 4. VJ	1990 3. VJ	1990 4. VJ	
	LEISTEN U. RAHMEN UEBERWIEGEND AUS HOLZ								
	LEISTEN								
5441 21	TAPETENLEISTEN	1000 LFD.M	2 994	1 367	2 955	4 740	3 235	3 348	8
5441 24	GARDINENLEISTEN, -BRETT U. -KAESTEN (EINSCHL. VORHANGSCHNIENEN)	1000 LFD.M	2 808	4 235	4 388	32 043	41 048	42 616	19
5441 27	BILDERRAHMENLEISTEN	1000 LFD.M	.A	.A	.A	.A	.A	.A	.A
5441 28	DARUNTER ZUM ABSATZ BESTIMMT	1000 LFD.M	.A	3 431	4 485	.A	24 138	30 092	24
5441 29	BAULEISTEN	1000 LFD.M	.	14 877	15 953	.	.	.	.
5441 51	DARUNTER ZUM ABSATZ BESTIMMT	1000 LFD.M	.	14 877	15 953	.	.	.	.
5441 51	SONSTIGE LEISTEN	1000 LFD.M	.	51 162	59 652	.	127 646	149 701	91
5441 59	BILDERRAHMEN (AUCH MIT VER- GLASUNG UND SPIEGELRAHMEN)	1000 LFD.M	.	1 478	1 873	.	17 961	21 602	19
5441	MOEBEL- UND SONSTIGE RAHMEN	1000 LFD.M	.	307	281	.	2 764	3 192	8
	INSGESAMT	1000 LFD.M	73 490	76 889	89 640	.A	242 840	280 074	.
5442 00	FORMHOLZTEILE 1)	M3	1 406	2 560	2 783	14 712	15 764	16 166	8
	STIELE U. RUNDSTAEBE AUS HOLZ 1)								
5443 10	STIELE	M3	6 583	4 645	6 465	6 683	5 347	7 335	14
5443 20	RUNDSTAEBE	M3	1 304	1 066	1 209	2 150	2 607	2 850	11
5443	INSGESAMT	M3	7 887	5 711	7 674	8 833	7 954	10 185	.
	HOLZBESTANDTEILE (OHNE GEDRECH- SELTE 1)								
5444 10	BUERSTEN U. PINSELHOELZER	M3	1 405	890	1 184	1 401	958	1 281	5
5444 30	FAHRZEUG- U. BOOTSTEILE	M3	40 199	36 791	40 478	103 154	95 859	117 864	15
5444 40	MOEBELBESTANDTEILE AUS HOLZ	M3	100 413	105 047	116 535	191 508	180 972	213 260	139
5444 91	SONSTIGE HOLZBESTANDTEILE	M3	2 907	3 639	3 068	9 937	10 280	11 605	13
5444	INSGESAMT	M3	144 924	146 367	161 265	306 000	288 069	344 010	.
	WERKZEUGE U. -TEILE AUS HOLZ; MOBEL- U. WERKBAENKE U.AE.								
5445 10	WERKZEUGE U. -TEILE								
5445 40	MOBEL- U. WERKBAENKE	1000 ST	30	28	38	21 727	18 529	23 058	13
5445	INSGESAMT	.	.	.	.	7 597	6 534	8 835	6
5446 00	SPULEN AUS HOLZ (AUCH RIEMEN- SCHEIBEN)	.	.	.	.	2 238	3 176	3 215	4
	HOLZDREHWAREN U. GEDRECHSELTE TEILE AUS HOLZ								
5447 10	SPAZIER-, BERG-, KRANKENSITZ- STOECKE, PEITSCHENSTIELE, GERTEN U. TEILE DAVON	1000 ST	.A	194	201	.A	1 118	1 196	3
5447 20	HOLZDUEBEL	T	348	409	388	1 118	1 067	1 203	5
5447 40	HOLZKNOEPFE	1000 ST	.A	.A	.A	.A	.A	.A	5
5447 60	TEILE FUER WOHNRUMLEUCHTEN	.	.	.	.	1 022	1 295	1 403	6
5447 90	SONSTIGE NICHT GENANNTTE HOLZ- DREHWAREN UND GEDRECHSELTE TEILE AUS HOLZ	.	.	.	.	.A	.A	.A	23
5447	INSGESAMT	.	.	.	.	20 517	22 053	22 324	.
	SONSTIGE TECHNISCHE, GEMERBLICHE U. LANDWIRTSCHAFTLICHE GERAETE AUS HOLZ								
5448 11	LEITERN U. LEITERGERAETE								
5448 13	STUFENLEITERN U. TRITTE	ST	27 367	37 450	28 567	1 378	1 862	1 525	4
5448 15	SPROSSENLEITERN	ST	12 486	15 279	14 916	1 008	1 304	1 215	5
5448 20	GERUESTE (GERUESTLEITERN)	ST	67 287	.A	.A	1 658	.A	.A	2
5448 31	TECHNISCHE HOLZGERAETE U. MA- SCHINENTEILE FUER ELEKTROTECH- NIK, FOTOGRAFIE USM.	.	.	.	.	10 301	9 936	11 046	8
5448 39	GEMERBLICHE HOLZGERAETE	.	.	.	.	59 423	70 637	64 258	21
5448 60	BETONSCHALUNGSPALTEN	.	.	.	.	9 694	13 693	14 942	11
5448	SONST. GEMERBLICHE HOLZGERAETE	.	.	.	.	65	.A	.A	4
5448	LANDWIRTSCHAFTLICHE HOLZGERAETE	.	.	.	.	83 527	97 759	97 829	.
5451 00	BUERD- U. ZEICHENGERAETE, MAL- U. SCHULGERAETE AUS HOLZ	.	.	.	.	4 864	5 607	6 944	5
5452 00	HOLZSCHUHE UND SCHUHBEDARF AUS HOLZ	.	.	.	.	.A	3 924	4 201	7
5453 00	STANZ- UND SPANWAREN AUS HOLZ	.	.	.	.	.A	.A	.A	4
5456 00	KUNSTGEMERBLICHE GEGENSTAENDE AUS HOLZ	.	.	.	.	8 878	7 511	7 939	9
5457 00	HAUSHALTSARTIKEL U. KUECHENGERAE- TE AUS HOLZ	.	.	.	.	10 065	11 477	11 188	18
5459 10	HOLZWAREN SONSTIGER ART								
5459 40	HOLZMOLLE	T *	3 598	5 677	5 667	.	.	.	.
5459 80	DARUNTER ZUM ABSATZ BESTIMMT	T	1 126	2 295	2 457	571	1 242	1 300	7
5459 90	HOLZ- U. SCHLEIFMEHL (OHNE SAE- GE U. HOLZSPAENE)	T	22 503	23 553	26 500	8 077	8 416	8 671	5
5459	KLEIDER- U. HOSENBUEGEL	1000 ST	8 380	9 834	10 931	9 498	11 385	13 000	8
5459	SONSTIGE HOLZWAREN	.	.	.	.	40 095	21 595	23 189	43
	INSGESAMT	.	.	.	.	58 241	42 638	46 160	.

1) DIE ANGABEN IN M3 BEZIEHEN SICH AUF DEN TATSAECHLICHEN HOLZANTEIL DER FERTIGEN WARE.

## 10 PRODUKTION NACH GUETERARTEN UND GUETERKLASSEN

MELDE- NR	ERZEUGNIS	EINHEIT	M E N G E			W E R T I N 1000 DM			ANZAHL DER BETR.
			1989 4. VJ	1990 3. VJ	1990 4. VJ	1989 4. VJ	1990 3. VJ	1990 4. VJ	
5462 10	KORBWAREN (OHNE KORBMOEBEL)	ST	175 440	236 959	181 295	2 575	3 210	2 818	4
5462 90	GROBE KORBWAREN KLEIN-, KLEINST- U. SONSTIGE KORBWAREN	.	.	.	.	6 573 9 148	6 068 9 278	7 148 9 966	8 .
5462	INSGESAMT	.	.	.	.	.	.	.	.
5463 40	KORKSTOFFFEN (KORKEN)	1000 ST	128 189	128 646	117 989	12 078	14 998	12 661	4
5463 80	KORKWAREN (EINSCHL. PRESSKORK- WAREN), NATURKORK, BEARBEITET	.	.	.	.	2 239	1 954	1 867	5
5463	INSGESAMT	.	.	.	.	14 817	16 952	14 528	.
5464 00	STUHLROHR UND STROHWAREN	.	.	.	.	.A	.A	.A	1
5465 00	SCHILF- U. BASTFLECHTWAREN	.	.	.	.	.A	.A	.A	2
5466 10	PINSEL, BUERSTEN U. BESEN (AUCH NATURSCHWAMME, BEARBEITET) ZUBERICHTETE NATUERLICHE BORSTEN, HAARE U. FASERN	T	96	104	65	6 187	4 879	5 177	9
5466 32	PINSEL	1000 ST	4 682	6 714	5 635	8 929	14 163	11 680	12
5466 38	MALERPINSEL	1000 ST	194 037	147 252	142 633	27 140	29 638	29 709	21
5466 41	SONSTIGE PINSEL	.	.	.	.	.	.	.	.
5466 41	GROBBUERSTEN (EINSCHL. BESEN) AUS TIERISCHEN BORSTEN U. HAAREN	1000 ST	4 558	5 113	5 328	14 755	18 051	18 661	13
5466 43	AUS PFLANZLICHEN FASERN	1000 ST	1 597	1 972	2 193	2 266	2 423	2 481	14
5466 45	AUS METALLDRAEHTEN (AUCH STAHLBUESTEN)	1000 ST	506	707	691	3 248	3 841	4 174	8
5466 48	AUS SONSTIGEM BESTECKUNGS- MATERIAL	1000 ST	8 965	8 102	8 877	16 168	14 889	16 381	18
5466 51	FEINBUESTEN (EINSCHL. HANDBUESTEN) AUS TIERISCHEN BORSTEN U. HAAREN	1000 ST	1 494	1 215	1 085	4 134	3 666	3 279	11
5466 55	AUS SYNTHETISCHEN BORSTEN	1000 ST	2 760	1 873	1 389	3 744	2 504	2 123	10
5466 60	ZAHNBUESTEN	1000 ST	40 883	42 603	44 633	33 032	34 158	34 115	7
5466 70	FARBROLLER	1000 ST	7 408	9 340	9 596	9 751	12 859	12 755	6
5466 81	BUESTEN U. BESEN FUER TECHNISCHE ZWECHE AUS TIERISCHEN BORSTEN U. HAAREN	1000 ST	9 994	9 953	11 153	6 506	5 944	6 542	15
5466 83	AUS PFLANZLICHEN FASERN	1000 ST	1 490	1 486	1 639	5 470	5 181	5 304	14
5466 85	AUS METALLDRAEHTEN (AUCH STAHLBUESTEN)	1000 ST	7 932	7 488	7 504	23 015	22 145	24 115	16
5466 87	AUS SYNTHETISCHEN BORSTEN	1000 ST	3 539	4 002	4 745	13 631	12 534	12 899	15
5466 89	AUS SONSTIGEM BESTECKUNGS- MATERIAL	1000 ST	2 006	1 868	2 112	5 311	5 232	5 529	8
5466 91	SONSTIGE PINSEL, BUESTEN, BESEN U. VERWANDTE ARTEN (AUCH NATURSCHWAMME, BEARBEITET)	.	.	.	.	8 819	10 563	11 557	11
5466	INSGESAMT	.	.	.	.	192 106	202 670	206 481	.
5492 10	REPARATUREN AN HOLZMOEBELN (EINSCHL. KORB- MOEBELN)	.	.	.	.	3 251	1 769	2 916	38
5492 90	AN SONSTIGEN HOLZWAREN	.	.	.	.	15 742	11 514	14 463	92
5492	INSGESAMT	.	.	.	.	18 993	13 283	17 379	.
5495 00	EIGENVEREDLUNG (VEREDLUNGS- ARBEITEN FUER EIGENE RECHNUNG	.	.	.	.	.	.A	.A	3
5496 00	LOHNVEREDLUNG (VEREDLUNGSARBEITEN FUER FREMDE RECHNUNG) VON HOLZ- UND SCHNITZWAREN	.	.	.	.	11 996	13 115	15 022	22
5497 00	MONTAGEN VON ERZEUGNISSEN DIESER GUETERGRUPPE	.	.	.	.	47 488	55 975	65 991	80
<b>HOLZSTOFF, ZELLSTOFF, PAPIER UND PAPPE</b>									
<b>HOLZSTOFF</b>									
5512 10	HOLZSCHLIFF (MECHANISCH) 1)	T *	.A	.A	.A	.	.	.	.
	DARUNTER ZUM ABSATZ BESTIMMT	T	.A	.A	.A	.A	.A	.A	2
5512 50	HOLZSCHLIFF (THERMOMECHANISCH U. CHEMOTHERMOMECHANISCH) 1)	T *	.A	.A	.A	.	.	.	.
	DARUNTER ZUM ABSATZ BESTIMMT	T	.A	.A	.A	.A	.	.	.
5512	INSGESAMT	T *	382 317	388 757	371 068	.	.	.	.
	DARUNTER ZUM ABSATZ BESTIMMT	T	.A	.A	.A	.A	.A	.A	.
5517 00	PAPIER- U. PAPPERESTSTOFFE FUER DIE PAPIER- U. PAPPEHERSTELLUNG	T *	.A	-	-	.	.	.	.
<b>PAPIERZELLSTOFF 1)</b>									
5521 12	SULFITZELLSTOFF AUS NADELHOLZ	T *	112 089	119 597	106 978	.	.	.	.
	DARUNTER ZUM ABSATZ BESTIMMT	T	.A	.A	.A	.A	.A	.A	.
5521 16	AUS LAUBHOLZ	T *	.A	.A	.A	.	.	.	.
	DARUNTER ZUM ABSATZ BESTIMMT	T	.A	.A	.A	.A	.A	.A	.
5521 90	SONST. PAPIERZELLSTOFF	T *	.A	.A	.A	.	.	.	.
	DARUNTER ZUM ABSATZ BESTIMMT	T	.	.	.	.	.	.	.
5521	INSGESAMT	T *	184 015	200 450	174 237	.	.	.	.
	DARUNTER ZUM ABSATZ BESTIMMT	T	48 687	49 446	43 895	68 314	55 526	45 120	.

1) AUF BASIS EINES TROCKENGEWICHTES VON 90 VH (LUFTTROCKEN = LUTRO).

## 10 PRODUKTION NACH GUETERARTEN UND GUETERKLASSEN

MELDE- NR	ERZEUGNIS	EINHEIT	M E N G E			W E R T I N 1000 DM			ANZAHL DER BETR.
			1989 4. VJ	1990 3. VJ	1990 4. VJ	1989 4. VJ	1990 3. VJ	1990 4. VJ	1990 4. VJ
5526 00	EDEL- U. KUNSTFASERZELLSTOFF 1) DARUNTER ZUM ABSATZ BESTIMMT	T *	.A	29 623	25 533	.A	45 762	40 226	3
5529 00	GEBLEICHTE LINTERS 1)	T *	.A	.A	.A	.	.	.	.
5531 00	ZEITUNGS-DRUCKPAPIER DARUNTER ZUM ABSATZ BESTIMMT DAV.: GANZ ODER UEBERWIEGEND AUS ALTPAPIER AUS FRISCHEM ZELLSTOFF	T * T T T	243 798 .A - -	298 286 .A 290 364 .A	280 598 .A 273 204 .A	.A .A - -	.A .A 328 872 .A	.A .A 307 628 .A	5 4 1
5532 11	DRUCK- U. SCHREIBPAPIER HOLZHALTIG SC-PAPIERE DARUNTER ZUM ABSATZ BESTIMMT	T * T T	. .A .A	195 291 .A 398 296	196 823 .A 335 019	. \$ \$	.A .A 631 025	.A .A 622 245	9 6
5532 15	ZWEISEITIG GESTRICHENE PAPIERE DARUNTER ZUM ABSATZ BESTIMMT	T * T	. .A	338 296 92 773	335 019 79 125	. \$	.A .A	.A .A	11 14
5532 19	ANDERE PAPIERE DARUNTER ZUM ABSATZ BESTIMMT	T * T	. .A	. .A	. .A	. \$	.A .A	.A .A	8
5532 51	HOLZFREI HOEHERWERTIGE PAPIERE DARUNTER ZUM ABSATZ BESTIMMT	T * T	. .A	13 993 .A	13 839 .A	. \$	.A .A	.A .A	7
5532 55	ZWEISEITIG GESTRICHENE PAPIERE DARUNTER ZUM ABSATZ BESTIMMT	T * T	. .A	166 806 .A	164 317 .A	. \$	.A .A	.A .A	8
5532 57	STANDARDSORTEN ROLLEN DARUNTER ZUM ABSATZ BESTIMMT	T * T	. .A	51 255 51 255	35 086 35 086	. \$	93 853 93 853	65 922 65 922	8
5532 58	BOGEN DARUNTER ZUM ABSATZ BESTIMMT	T * T	. .A	154 278 154 278	145 625 145 625	. \$	304 453 304 453	274 831 274 831	8
5532	INSGESAMT DARUNTER ZUM ABSATZ BESTIMMT	T * T	960 078 943 591	1 012 692 984 648	969 834 941 840	1 721 719 1 721 719	1 808 930 1 808 930	1 723 799 1 723 799	.
5533 10	KRAFTPAPIER (SULFAT- U. NATRON- KRAFTPAPIER) KRAFTPACKPAPIER DARUNTER ZUM ABSATZ BESTIMMT	T * T	14 567 .A	14 710 .A	15 583 .A	.A .A	.A .A	.A .A	7
5533 50	ISOLIERPAPIER DARUNTER ZUM ABSATZ BESTIMMT	T * T	.A .A	1 123 1 123	1 491 1 491	.A .A	.A 3 534	.A 4 665	5
5533 80	SONST. KRAFTPAPIER DARUNTER ZUM ABSATZ BESTIMMT	T * T	.A .A	21 992 .A	24 315 .A	.A .A	.A .A	.A .A	8
5533	INSGESAMT DARUNTER ZUM ABSATZ BESTIMMT	T * T	36 932 36 822	37 825 37 706	41 389 41 311	98 296 98 296	104 194 104 194	113 080 113 080	.
5534 11	PACKPAPIER (OHNE KRAFTPACKPAPIER U. WELLPAPPENPAPIER) PACKPAPIER, GANZ ODER UEBERWIE- GEND HERGESTELLT AUS ALTPAPIER (AP) DARUNTER ZUM ABSATZ BESTIMMT	T * T	94 755 90 561	66 662 62 836	70 942 66 433	76 527 76 527	51 503 51 503	52 071 52 071	22
5534 15	AUS ZELLSTOFF (ZP) DARUNTER ZUM ABSATZ BESTIMMT	T * T	39 509 .A	49 709 .A	32 530 .A	.A .A	.A .A	.A .A	12
5534 50	BRIEFUMSCHLAGPAPIER, FARBIG DARUNTER ZUM ABSATZ BESTIMMT	T * T	.A 6 883	.A 8 122	.A 8 854	.A 12 858	.A 15 142	.A 16 951	5
5534 60	PERGAMENTERSATZ, PERGAMIN, PER- GAMENTERSATZ- U. PERGAMINAEHN- LICHES PAPIER DARUNTER ZUM ABSATZ BESTIMMT	T * T	.A 10 162	.A 8 982	.A 10 452	29 990 29 990	30 386 30 386	31 289 31 289	4
5534 72	SEIDENPAPIER (EINSCHL. TECHN- ISCHE SPEZIALSEIDEN), GANZ ODER UEBERWIEGEND HERGESTELLT AUS ALTPAPIER (AP-SEIDEN) DARUNTER ZUM ABSATZ BESTIMMT	T * T	3 384 10 019	3 868 10 701	3 680 10 198	.A .A	.A .A	.A .A	6
5534 77	AUS ZELLSTOFF (ZP-SEIDEN) DARUNTER ZUM ABSATZ BESTIMMT	T * T	10 019 10 019	10 701 10 701	10 198 10 198	21 478 21 478	23 000 23 000	21 924 21 924	6
5534 79	AUS SULFATZELLSTOFF (KRAFT- SEIDEN, TECHN. SPEZIALSEIDEN) DARUNTER ZUM ABSATZ BESTIMMT	T * T	.A .A	.A .A	.A .A	.A .A	.A .A	.A .A	1
5534 98	SONST. PACKPAPIER DARUNTER ZUM ABSATZ BESTIMMT	T * T	. .A	17 475 .A	19 780 .A	. \$	.A .A	.A .A	2
5534	INSGESAMT DARUNTER ZUM ABSATZ BESTIMMT	T * T	. 166 851 160 380	166 851 160 380	156 763 149 803	. \$	196 172 196 172	185 321 185 321	.
5535 13	WELLPAPPENPAPIER DECKENPAPIER TESTLINER DARUNTER ZUM ABSATZ BESTIMMT	T * T	144 784 .A	150 760 .A	168 031 .A	.A .A	.A .A	.A .A	14
5535 18	KRAFTLINER U. SONST. DECKEN- PAPIER DARUNTER ZUM ABSATZ BESTIMMT	T * T	.A -	.A -	.A -	. -	. -	. -	.
5535 55	WELLENPAPIER AP-WELLENPAPIER (AP-WELLENSTOFF) DARUNTER ZUM ABSATZ BESTIMMT	T * T	.A 198 618	.A 213 401	.A 232 102	123 891 123 891	121 549 121 549	127 419 127 419	17
5535 58	HALBZELLSTOFFWELLENPAPIER U. SONST. WELLPAPPENPAPIER DARUNTER ZUM ABSATZ BESTIMMT	T * T	63 501 .A	56 686 .A	51 309 .A	.A .A	.A .A	.A .A	5
5535	INSGESAMT DARUNTER ZUM ABSATZ BESTIMMT	T * T	425 303 368 985	455 041 371 116	471 422 414 297	247 709 247 709	233 068 233 068	249 732 249 732	.
5536 10	HYGIENEPAPIER ZELLSTOFFMATTE (OFFENES VLIES) DARUNTER ZUM ABSATZ BESTIMMT	T * T	34 615 .A	31 464 .A	28 362 .A	.A .A	.A .A	.A .A	2
5536 21	TISSUE FUER TOILETTEPAPIERE DARUNTER ZUM ABSATZ BESTIMMT	T * T	61 884 13 414	77 254 18 858	66 052 13 715	31 125 31 125	41 747 41 747	27 172 27 172	4

) AUF BASIS EINES TROCKENGEWICHTES VON 90 VH (LUFTTROCKEN = LUTRO).

## 10 PRODUKTION NACH GUETERARTEN UND GUETERKLASSEN

MELDE- NR	ERZEUGNIS	EINHEIT	M E N G E			W E R T I N 1000 DM			ANZAHL DER BETR.
			1989 4. VJ	1990 3. VJ	1990 4. VJ	1989 4. VJ	1990 3. VJ	1990 4. VJ	1990 4. VJ
5536 25	FUER ANDERE HYGIENEPAPIERE DARUNTER ZUM ABSATZ BESTIMMT	T *	50 054	53 904	54 245	.A	.A	.A	3
5536 71	KREPP FUER TOILETTEPAPIERE DARUNTER ZUM ABSATZ BESTIMMT	T *	14 279	14 942	7 325	.A	.	.	.
	DAV.: GANZ ODER UEBERWIEGEND AUS ALTPAPIER	T	-	-	-	-	-	-	-
	AUS FRISCHEM ZELLSTOFF	T	-	-	-	-	-	-	-
5536 75	FUER ANDERE HYGIENEPAPIERE DARUNTER ZUM ABSATZ BESTIMMT	T *	15 028	16 374	15 311	.A	.A	.A	1
	DAV.: GANZ ODER UEBERWIEGEND AUS ALTPAPIER	T	-	.A	.A	-	.A	.A	1
	AUS FRISCHEM ZELLSTOFF	T	-	-	-	-	-	-	-
5536	INSGESAMT DARUNTER ZUM ABSATZ BESTIMMT	T *	175 860 31 983	193 938 43 020	171 295 35 147	79 666	102 163	79 136	.
5539 11	SONDERPAPIER FLOR- U. DURCHSCHLAGPOST DARUNTER ZUM ABSATZ BESTIMMT	T *	.A	.A	-	.A	.A	-	-
5539 31	OPAKES U. TRANSPARENTES ZEICHEN- PAPIER, AUCH BUCHUNGSTRANSPA- RENTPAPIER	T *	.A	.A	.A	23 135	23 019	20 868	6
5539 35	DARUNTER ZUM ABSATZ BESTIMMT WERTZEICHEN-, BANKNOTEN- U. DOKUMENTENPAPIER	T *	3 098	2 875	2 624	.A	.A	.A	6
5539 39	DARUNTER ZUM ABSATZ BESTIMMT SONST. FEIN- U. NORMALPAPIER ZU SCHREIB- U. DRUCKZWECKEN	T *	.A	.A	.A	91 501	99 372	95 598	11
5539 41	DARUNTER ZUM ABSATZ BESTIMMT KONDENSATORENPAPIER	T *	30 687	32 853	31 744	6 325	8 043	7 069	3
5539 43	DARUNTER ZUM ABSATZ BESTIMMT CARBONROHPAPIER	T *	602	659	547	.A	.A	1 372	3
5539 51	DARUNTER ZUM ABSATZ BESTIMMT TAPETENROHPAPIER ALLER ART	T *	.A	.A	.A	37 868	27 367	32 836	4
5539 65	DARUNTER ZUM ABSATZ BESTIMMT STREICHROHPAPIER U. -KARTON (NICHT GEGAUTSCHT)	T *	21 514	15 791	18 817	.A	.A	.A	3
5539 62	DARUNTER ZUM ABSATZ BESTIMMT KARTON, UNGEKELEBT 1) HOLZHALTIG	T *	91 515	103 043	103 404	1 183	1 628	1 454	3
5539 64	DARUNTER ZUM ABSATZ BESTIMMT HOLZFREI	T *	1 183	1 628	1 454	1 407	1 570	1 656	4
5539 66	DARUNTER ZUM ABSATZ BESTIMMT KARTON, GEKLEBT HOLZHALTIG	T *	1 407	1 570	1 656	4 712	4 870	4 874	4
5539 67	DARUNTER ZUM ABSATZ BESTIMMT HOLZFREI	T *	4 712	4 870	4 874	3 456	2 986	3 459	5
5539 84	DARUNTER ZUM ABSATZ BESTIMMT FILTRIERPAPIER	T *	3 456	2 986	3 459	23 659	21 717	21 405	7
5539 99	DARUNTER ZUM ABSATZ BESTIMMT SONST. SONDERPAPIER	T *	8 992	8 745	8 022	.A	.A	.A	32
5539	DARUNTER ZUM ABSATZ BESTIMMT INSGESAMT	T *	.A	140 279	142 519	.A	535 664	535 475	.
	DARUNTER ZUM ABSATZ BESTIMMT	T *	.A	335 911	341 738	.A	903 931	899 200	.
5541 10	MASCHINENKARTON ROHDACHPAPPE (EINSCHL. FILZ- U. WOLLFILZPAPPE) DARUNTER ZUM ABSATZ BESTIMMT	T *	4 294	1 906	1 765	.A	.A	.A	3
5541 31	MASCHINENGESTRICHERNER KARTON, NOCH IN DER PAPIERMASCHINE GESTRICHEN	T *	.A	.A	.A	.A	.A	.A	6
5541 39	CHROMOKARTON DARUNTER ZUM ABSATZ BESTIMMT	T *	44 940	51 441	44 365	44 940	51 441	44 365	6
5541 50	SONSTIGER KARTON DARUNTER ZUM ABSATZ BESTIMMT	T *	63 393	85 807	103 407	.A	.A	.A	3
5541 71	CHROMOERSATZKARTON DARUNTER ZUM ABSATZ BESTIMMT	T *	8 226	.A	.A	8 226	.A	.A	12
5541 73	ANDERER MASCHINENKARTON DUPLEX- U. TRIPLEXKARTON	T *	108 212	92 976	88 652	104 435	89 395	85 080	6
5541 74	DARUNTER ZUM ABSATZ BESTIMMT HOLZKARTON (MASCHINENHOLZPAPPE)	T *	13 268	14 231	13 528	2 027	2 607	2 306	17
5541 75	DARUNTER ZUM ABSATZ BESTIMMT GEDECKTER GRAUKARTON	T *	115 534	116 854	120 054	95 326	93 155	95 288	6
5541 77	DARUNTER ZUM ABSATZ BESTIMMT UNGEDECKTER GRAU- U. BEHAELTER- KARTON	T *	75 634	74 038	75 296	.A	.A	.A	6
5541 79	BRAUNSCHLIFF-U. BRAUNKARTON AUCH MASCHINENLEDERPAPPE	T *	764	.A	.A	.A	.A	.A	2
5541	SONST. MASCHINENKARTON DARUNTER ZUM ABSATZ BESTIMMT	T *	3 023	1 553	1 501	.A	.A	.A	3
5545	INSGESAMT DARUNTER ZUM ABSATZ BESTIMMT	T *	437 288 382 452	448 580 387 292	455 740 395 901	425 769	468 667	450 675	.
5545 10	WICKELPAPPE DARUNTER ZUM ABSATZ BESTIMMT	T *	13 717	15 171	16 286	13 205	14 757	15 708	12
5545 40	HARTPAPPE DARUNTER ZUM ABSATZ BESTIMMT	T *	7 316	6 185	6 598	.A	.A	.A	6
5545 70	PRESSSPAN (GEGAUTSCHT U. GEKLEBT) DARUNTER ZUM ABSATZ BESTIMMT	T *	1 470	1 313	1 274	.A	.A	.A	2
5545	INSGESAMT DARUNTER ZUM ABSATZ BESTIMMT	T *	22 503	22 669	24 158	20 820	21 226	22 343	.

1) OHNE POSTALISCHEN UND ANDEREN GRAFISCHEN KARTON.

## 10 PRODUKTION NACH GUETERARTEN UND GUETERKLASSEN

MELDE- NR	ERZEUGNIS	EINHEIT	M E N G E			W E R T I N 1000 DM			ANZAHL DER BETR.
			1989 4. VJ	1990 3. VJ	1990 4. VJ	1989 4. VJ	1990 3. VJ	1990 4. VJ	1990 4. VJ
5571 11	PAPIER, KARTON, PAPPE, AUSSERHALB DER PAPIERMASCHINE GESTRICHEN U. BEKLEBTE PAPPE KUNSTDRUCK- U. CHROMOPAPIER U. -KARTON, GESTRICHEN	T *	52 209	51 557	45 273				
5571 14	DARUNTER ZUM ABSATZ BESTIMMT SONST. PAPIER, KARTON, PAPPE, GESTRICHEN	T .	52 209	51 557	45 273	122 015	118 456	101 003	5
5571 41	DARUNTER ZUM ABSATZ BESTIMMT PAPIER, KUNSTSTOFFBESCHICHTET	T *	6 640	6 555	8 260				
5571 45	DARUNTER ZUM ABSATZ BESTIMMT KARTON U. PAPPE, KUNSTSTOFF- BESCHICHTET	T *	6 640	6 555	8 260	39 608	40 813	47 421	9
5571 70	DARUNTER ZUM ABSATZ BESTIMMT BEKLEBTE PAPPE	T *	21 747	21 160	22 207	.A	.A	.A	16
5571	DARUNTER ZUM ABSATZ BESTIMMT INSGESAMT	T *	.A	.A	.A	.A	.A	.A	
5571	DARUNTER ZUM ABSATZ BESTIMMT	T *	4 607	6 327	5 063	14 051	19 760	14 215	6
5571	DARUNTER ZUM ABSATZ BESTIMMT	T *	.A	.A	.A	.A	.A	.A	1
5575 00	ECHT PERGAMENTPAPIER DARUNTER ZUM ABSATZ BESTIMMT	T *	85 844	85 997	81 156	281 098	288 721	278 524	.
5575 00	DARUNTER ZUM ABSATZ BESTIMMT	T *	85 705	85 917	81 126	.A	.A	.A	2
5595 00	VEREDLUNG VON ERZEUGNISSEN DIESER GUETERGRUPPE EIGENVEREDLUNG	.	.	.	.	.	.	.	.
5596 00	LOHNVEREDLUNG	.	.	.	.	.A	.A	.A	2
PAPIER- U. PAPPEWAREN									
5611 00	TAPETEN AUS PAPIER (AUCH KUNST- STOFFBESCHICHTET, METALLISIERT, MIT TEXTILIEN KASCHIERT U.AE.) 1) 1000 ROLLEN		27 496	27 267	31 569	144 183	146 374	170 383	18
5612 00	LAMPENSCHIRME ALLER ART	1000 ST	311	300	368	7 487	6 918	8 265	6
5613 00	ANDERE ERZEUGNISSE AUS PAPIER U. PAPPE FUER DIE GEBAEUDEINNAUS- STATTUNG Z.B. LINKRUSTA, BUNT- GLASPAPIER	.	.	.	.	.	.A	.A	2
5622 00	WACHSPAPIER U. WASSERDICHTS PACK- STOFFE	T	11 933	12 693	13 242	46 009	47 024	50 290	15
5623 20	PAPIERE UND PAPPEN, GUMMIERT ODER MIT KLEBESCHICHT, IN ROLLEN ODER BOGEN	T	18 032	16 866	18 186	69 849	65 670	71 666	7
5623 40	SELBSTKLEBEND	T	4 109	4 619	4 759	16 594	18 398	19 388	10
5623	ANDERE	T	22 141	21 486	22 946	86 443	84 068	91 054	.
5627 10	INSGESAMT	T							
5627 50	PAPIERE FUER TECHNISCHE ZWECKE (OHNE DETAILZEICHENPAPIER U. SONSTIGES TECHNISCHES ZEICHEN- PAPIER)	T	3 237	3 274	2 878	31 692	34 532	29 251	3
5627 90	DEL- U. LICHTPAUSPAPIER (OHNE FOTOGRAFISCHE PAPIERE, WACHS- SCHICHT- U. LAMPENSCHIRMROH- PAPIER U.AE.)	T	1 737	1 698	1 882	22 002	22 787	24 907	5
5627	MILLIMETER-, REGISTRIER-, LOGA- RITHMEN- U.AE. PAPIERE, IN ROLLEN ODER BOGEN	T	4 487	4 127	4 272	20 098	21 156	22 721	10
5631 10	SONSTIGE PAPIERE FUER TECH- NISCHE ZWECKE	T	9 461	9 099	9 032	73 792	78 475	76 879	.
5631 20	INSGESAMT	T							
5631 30	GESCHAEFTSBUECHER, BUEROHILFSMIT- TEL, LERNMITTEL U. KALENDER	T	1 044	1 355	1 381	18 402	16 135	18 238	15
5631 40	GESCHAEFTSBUECHER, REGISTER, QUITTUNGS- U.AE. BUECHER	T	3 075	3 966	3 786	13 579	16 788	17 586	17
5631 50	NOTIZBUECHER U. -BLOECKE (OHNE KALENDARIUM)	T	1 483	1 812	2 103	12 259	16 529	18 593	6
5631 60	DURCHSCHREIBEBUECHER	T	293	337	363	4 235	4 293	4 969	5
5631 70	SYSTEM-BUCHUNGSMITTEL	T	9 443	13 054	11 331	67 006	82 408	82 047	8
5631 81	LERNMITTEL	T	5 268	3 059	4 804	77 088	56 619	74 683	18
5631 85	KALENDER (OHNE HANDKALENDER)	T	5 305	2 409	5 475	44 264	26 138	47 864	21
5631	TASCHENKALENDER TISCH-, UMSTECK- U. SONSTIGE TERMINKALENDER	T	25 851	25 992	29 243	236 833	218 910	263 975	.
5632 10	INSGESAMT	T							
5632 50	BUEROHILFSMITTEL	.	.	.	.	123 186	113 107	121 497	27
5632 90	ORDNER, SCHNELLHEFTER, AKTEN- DECKEL, EINBAENDE	.	.	.	.	13 118	12 200	13 531	8
5632	BRIEFORDNER-, KARTEI-, ABLAGE- U. DOKUMENTENKAESEN, SICHT- KARTEIEN	.	.	.	.	15 835	15 901	18 135	21
5632	SONSTIGE BUEROHILFSMITTEL	.	.	.	.	152 139	141 208	153 163	.

1) GROSSROLLEN (10.05 M \* 056 M).

## 10 PRODUKTION NACH GUETERARTEN UND GUETERKLASSEN

MELDE- NR	ERZEUGNIS	EINHEIT	M E N G E			W E R T I N 1000 DM			ANZAHL DER BETR.
			1989 4. VJ	1990 3. VJ	1990 4. VJ	1989 4. VJ	1990 3. VJ	1990 4. VJ	1990 4. VJ
5633 20	BRIEFUMSCHLAEGE, BRIEFBLOECKE, PAPIERAUSSTATTUNGEN								
5633 30	BRIEFUMSCHLAEGE, -HUELLEN, -TASCHEN (OHNE BEDRUCKTE)	T	33 150	30 981	32 169	174 246	162 752	174 486	45
5633 70	BRIEF- U. SCHREIBBLOECKE, EIN- STUECKBRIEFE, BRIEFKARTEN	T	3 620	4 049	3 720	14 012	14 996	14 546	9
5633	PAPIERAUSSTATTUNGEN Z.B. ZUSAM- MENSTELLUNG VON BRIEFUM- SCHLAEGEN U. -BLOECKEN IN SCHACHTELN, TASCHEN U.AE.	T	1 766	1 645	1 772	16 170	15 045	16 503	12
5633	INSGESAMT	T	38 536	36 675	37 661	204 428	192 793	206 535	.
5651 00	PAPIERSAECKE	T	42 049	44 622	39 413	139 163	155 158	141 017	28
5652 10	TUETEN UND BEUTEL, GANZ ODER UEBERWIEGEND AUS PAPIER								
5652 50	SPITZTUETEN, KREUZBOEDENBEUTEL, FLACH- U. SEITENFALTBEUTEL, BLOCKBOEDEN- U. FLACHBEUTEL U.AE.	T	25 208	26 784	28 130	124 220	142 141	147 477	59
5652	TRAGBEUTEL U. TRAGTASCHEN	T	3 112	3 288	3 725	17 495	21 212	23 200	11
5652	INSGESAMT	T	28 320	30 082	31 855	141 715	163 353	170 677	.
5654 10	WELLPAPPE (AUCH BEDRUCKT) WELLPAPPE, IN ROLLEN U. BOGEN (EINSCHL. ZUSCHNITTEN)	T	476 833	522 456	549 557				
5654 50	DARUNTER ZUM ABSATZ BESTIMMT	T	83 718	90 005	97 501	111 258	120 044	129 054	56
5654	ERZEUGNISSE AUS WELLPAPPE	T	610 296	679 595	704 572	1 043 873	1 174 953	1 228 614	164
5654	INSGESAMT	T	1 087 129	1 202 051	1 254 129	1 155 131	1 294 997	1 357 688	.
5656 10	VERPACKUNGSMITTEL AUS KARTON U. VOLLAPPE (AUCH BEDRUCKT), DIS- PLAYS, ETUIS U.AE.								
5656 20	SCHACHTELN, ZUSCHNITTE U. AN- DERE PACKMITTEL FUER FLUESSIG- KEITEN	T	53 737	76 558	69 584	249 935	352 090	342 275	10
5656 30	SCHACHTELN, ZUSCHNITTE U. AN- DERE PACKMITTEL, DEREN MERK- STOFF DURCH UEBERZIEHEN, PRAE- GEN USH. VEREDELT IST Z.B.	T	19 226	24 431	24 021	90 304	112 101	113 823	65
5656 40	LUXUSKARTONAGEN	T							
5656 70	ANDERE SCHACHTELN, ZUSCHNITTE U. PACKMITTEL	T	136 158	157 257	158 382	527 613	628 544	632 789	143
5656 80	AUS KARTON	T	78 630	89 833	93 350	165 124	189 351	197 953	103
5656	AUS VOLLAPPE	T	17 055	18 231	19 640	64 115	70 255	73 253	38
5656	DISPLAYS AUS KARTON U. VOLLAPPE	T	427	372	445	8 492	6 544	9 566	11
5656	ETUIS	T	305 233	366 682	365 422	1 105 583	1 358 885	1 369 659	.
5661 10	HARTPAPIERWAREN FUER VERPACKUNGS- ZUECKE								
5661 50	ZYLINDRISCHE HUELSEN U. ROHRE Z.B. VERSANDROHRE, AUFWICKEL- HUELSEN FUER HAUSHALTSPOLIEN	T	33 986	33 824	35 398	71 901	70 851	72 026	21
5661 70	FAESSER, TROMMELN, DOSEN, EIMER U. AE.	T	15 847	17 920	18 780	47 716	52 801	52 604	18
5661	VERPACKUNGSBECHER (EINSCHL. TRINKBECHER) (AUCH IMPRAEG- NIERT U. BESCHICHTET)	T	839	1 157	1 190	6 180	9 012	10 041	3
5661	INSGESAMT	T	50 672	52 901	55 368	125 797	132 664	134 671	.
5665 10	ANDERE HARTPAPIERWAREN, STANZ- U. PRAEGERZEUGNISSE AUS PAPIER U. PAPPE								
5665 50	HARTPAPIERWAREN FUER HAUS- U. KUECHENBEDARF Z.B. PAPPSCHALEN U. -TELLER	T	8 533	7 180	8 462	26 892	25 185	28 597	11
5665 90	BIERGLASUNTERSETZER	T	5 782	5 718	6 485	10 701	11 339	12 017	4
5665	SONSTIGE HARTPAPIERWAREN, STANZ- U. PRAEGERZEUGNISSE AUS PAPIER U. PAPPE, Z.B. PAPP- SCHEIBEN, SCHUMBESTANDTEILE	T	19 792	19 206	21 305	63 541	69 991	70 640	35
5665	INSGESAMT	T	34 107	32 104	36 252	101 134	105 915	111 254	.
5671 00	BUCHBINDERISCH HERGESTELLTE KATA- LOGE, HERBEDRUCKSACHEN, BUECHER, BROSCHUEREN, ZEITSCHRIFTEN, VER- PACKUNGS- U. AUSSTATTUNGSDRUCK- SACHEN, HANDKALENDER U.AE. 1)	.	.	.	.	186 372	196 127	208 444	124
5673 10	ANDERE BUCHBINDERISCH HERGESTELL- TE ERZEUGNISSE								
5673 90	ALBEN U. MAPPEN ALLER ART, RINGBUECHER	T	3 195	3 370	3 991	28 066	28 910	32 272	25
5673	SONSTIGE BUCHBINDERISCH HER- GESTELLTE ERZEUGNISSE	.	.	.	.	82 693	98 111	104 447	80
5673	INSGESAMT	.	.	.	.	110 759	127 021	136 719	.
5681 16	ZELLSTOFFMATTE-, FILTRIERPAPIER- UND KREPPPAPIERWAREN								
5681 18	TOILETTENPAPIER	T	65 835	75 823	72 927	205 586	241 485	231 447	5
5681 20	TISSUE	T	19 318	21 364	13 875	47 052	52 251	28 843	5
5681 30	HYGIENISCHE BINDEN UND TAMPONS, WINDELN FUER KLEINKINDER UND AENHLICHE WAREN	T	112 248	153 567	148 389	632 324	773 029	800 145	21
5681	FILTRIERPAPIERWAREN	T	17 235	18 503	19 043	122 003	119 478	130 730	10

1) BUCHBINDERISCHE LOHNARBEITEN (Z. B. BINDEN, HEFTEN VON DRUCKERZEUGNISSEN) SIND MIT DER VOM AUFTRAGGEBER GEZAHLTEN VERGUETUNG BEWERTET.

## 10 PRODUKTION NACH GUETERARTEN UND GUETERKLASSEN

MELDE- NR	ERZEUGNIS	EINHEIT	M E N G E			W E R T I N 1000 DM			ANZAHL DER BETR.
			1989 4. VJ	1990 3. VJ	1990 4. VJ	1989 4. VJ	1990 3. VJ	1990 4. VJ	1990 4. VJ
5681 40	HANDTUECHER	T	.A	.A	.A	.A	.A	.A	2
5681 50	TASCHENTUECHER	T	.	27 119	29 064	S	114 660	126 339	9
5681 60	KOSMETIKTUECHER UND ANDERE KOERPERPFLEGETUECHER	T	.	8 081	7 383	S	37 234	32 185	6
5681 71	KUECHEN-, HAUSHALTS- UND PUTZ- TUECHER	T	.	.	.	.	.	.	.
5681 75	TISSUE	T	.A	20 924	20 590	.A	70 080	68 476	8
5681 81	KREPP	T	.A	10 458	9 400	.A	27 459	23 534	3
5681 85	TISCHTUECHER UND SERVIETTEN	T	.A	9 706	11 554	.A	62 528	74 594	6
5681 90	SONSTIGE WAREN AUS ZELLSTOFF- MATTE ODER KREPPAPIER	T	.A	1 334	1 067	.A	8 415	7 189	4
5681	INSGESAMT	T	306 948	365 039	349 736	1 356 162	1 566 805	1 576 182	10
5682 00	ROLLEN, SPULEN, HUELSEN (AUCH SPINDELN) FUER DIE TEXTIL- INDUSTRIE	T	4 843	4 829	6 159	11 928	12 359	15 767	11
5683 20	ETIKETTEN, SIEGELMARKEN, KLEBE- ECKEN U.AE.	T	.	6 957	7 397	.A	97 591	98 969	24
5683 60	SELBSTKLEBEND	T	.	870	961	.A	13 524	14 497	14
5683	SONSTIGE	T	7 508	7 827	8 358	104 185	111 115	113 466	.
5684 10	INSGESAMT	T	7 508	7 827	8 358	104 185	111 115	113 466	.
5684 50	KASSEN- U. BUCHUNGSROLLEN, END- LOSPAPIERE (UNBEDRUCKT), GESCHENKPAPIERE U.AE.	T	4 435	5 541	5 287	22 014	25 460	21 851	14
5684 70	KASSEN-, BUCHUNGS- U. TELE- GRAFENROLLEN (OHNE GUMMIERTE) ENDLOSPAPIERE (UNBEDRUCKT)	T	9 143	12 786	10 256	19 657	26 222	23 152	18
5684	GESCHENKPAPIER, PACK- U. EIN- SCHLAGPAPIER MIT FARBIGEN DESSINS ODER EINFARBIG BE- DRUCKT, IN ROLLEN ODER BOGEN	T	6 650	7 879	7 038	42 872	50 887	58 876	25
5684	INSGESAMT	T	20 228	26 206	22 561	84 543	102 569	103 679	.
5685 00	KARNEVALS- UND FESTARTIKEL	T	.A	3 648	5 882	.A	28 719	44 491	20
5686 10	ZIGARETTENPAPIER	T	.	.	.	.	.	.	.
5686 50	ZIGARETTENPAPIER, ZUGESCHNITTEN, IN BLAETTTCHEN, PAECKCHEN, HUEL- SEN U. BUECHEL 2)	T	1 080	894	1 104	15 734	13 199	15 230	4
5686	MUNDSTUECKPAPIER, FILTERMUEL- LUNGSPAPIER U.AE., PAPIER FUER DIE ZIGARETTENINDUSTRIE, ZUGE- SCHNITTEN	T	1 372	1 358	1 407	15 387	16 791	15 593	4
5686	INSGESAMT	T	2 452	2 252	2 511	31 121	29 990	30 823	.
5687 10	KUNST- U. DEKORATIONSBLUMEN	.	.	.	.	.A	.A	.A	2
5687 50	NATUERLICHE BLUMEN U. ZIER- PFLANZEN, BEARBEITET	.	.	.	.	.A	.A	.A	3
5687	ANDERE KUNST- UND DEKORATIONS- BLUMEN ALLER ART	.	.	.	.	17 536	18 339	19 985	.
5689 00	SONSTIGE ERZEUGNISSE AUS PAPIER U. PAPPE Z.B. PAPIERWOLLE, MALER- SCHABLONEN, SCHNITT- U. AB- PLAETTMUSTER	T	4 156	4 181	4 917	35 932	34 292	40 602	27
5696 00	EIGENVEREDLUNG (VEREDLUNGSARBEI- TEN FUER EIGENE RECHNUNG) 2)	.	.	.	.	.	.A	.A	2
5696 00	LOHNVEREDLUNG (VEREDLUNGSARBEI- TEN FUER FREMDE RECHNUNG)	.	.	.	.	19 709	14 048	13 537	16
DRUCKEREIERZEUGNISSE, VERVIEL- FAELTIGUNGEN									
GESCHAEFTSPAPIERE U.AE. DRUCK- SACHEN									
5711 13	EINZELFORMULARE (AUCH SAETZE), DRUCKSACHEN, WERTPAPIERE U.AE.	.	.	.	.	330 156	303 688	391 230	517
5711 14	HOCHDRUCK	.	.	.	.	503 811	528 449	627 423	936
5711 15	FLACHDRUCK 1)	.	.	.	.	.A	43 824	66 853	7
5711 33	TIEFDRUCK	.	.	.	.	127 871	136 173	142 265	58
5711 34	ENDLOSPAPIERE (AUCH SAETZE)	.	.	.	.	277 386	297 567	317 014	124
5711 35	HOCHDRUCK	.	.	.	.	.A	.	.	.
5711	FLACHDRUCK 1)	.	.	.	.	1 272 995	1 309 711	1 544 785	.
5711	TIEFDRUCK	.	.	.	.	.	.	.	.
5711	INSGESAMT	.	.	.	.	.	.	.	.
KATALOGE UND WERBEDRUCKSACHEN									
5712 53	KATALOGE	.	.	.	.	14 100	10 741	10 672	22
5712 54	HOCHDRUCK	.	.	.	.	225 476	232 733	278 398	243
5712 55	FLACHDRUCK 1)	.	.	.	.	211 364	251 734	225 932	12
5712 83	TIEFDRUCK	.	.	.	.	S	102 678	121 877	185
5712 84	WERBEDRUCKSACHEN	.	.	.	.	.A	1 380 955	1 671 107	1 035
5712 85	HOCHDRUCK	.	.	.	.	.A	104 261	134 966	12
5712	FLACHDRUCK 1)	.	.	.	.	S	2 083 102	2 441 852	.
5712	TIEFDRUCK	.	.	.	.	.	.	.	.
5712	INSGESAMT	.	.	.	.	.	.	.	.

1) EINSCHL. LICHT- UND SIEBDRUCK SOWIE KLEIN-OFFSETDRUCK.

## 10 PRODUKTION NACH GUETERARTEN UND GUETERKLASSEN

MELDE- NR	ERZEUGNIS	EINHEIT	M E N G E			W E R T I N 1000 DM			ANZAHL DER BETR.
			1989 4. VJ	1990 3. VJ	1990 4. VJ	1989 4. VJ	1990 3. VJ	1990 4. VJ	
BUECHER (FESTGEBUNDEN, BRO- SCHIERT, AUCH IN LOSEN BOGEN ODER BLAETTERN)									
5713 03	HOCHDRUCK	.	.	.	.	S	56 859	65 321	91
5713 04	FLACHDRUCK 1)	.	.	.	.	.A	.A	.A	547
5713 05	TIEFDRUCK	.	.	.	.	.A	.A	.A	2
5713	INSGESAMT	.	.	.	.	S	555 460	705 485	.
ZEITUNGEN UND ANZEIGENBLAETTER									
5714 03	HOCHDRUCK	.	.	.	.	635 635	562 483	628 110	160
5714 04	FLACHDRUCK 1)	.	.	.	.	.A	.A	.A	220
5714 05	TIEFDRUCK	.	.	.	.	.A	.A	.A	3
5714	INSGESAMT	.	.	.	.	1 359 652	1 281 294	1 470 774	.
ZEITSCHRIFTEN									
5715 03	HOCHDRUCK	.	.	.	.	84 943	73 140	87 909	92
5715 04	FLACHDRUCK 1)	.	.	.	.	433 052	410 391	497 396	470
5715 05	TIEFDRUCK	.	.	.	.	652 876	654 379	760 032	17
5715	INSGESAMT	.	.	.	.	1 170 871	1 137 910	1 345 337	.
VERPACKUNGS- UND AUSSTATTUNGS- DRUCKSACHEN, ETIKETTEN									
VERPACKUNGS- UND AUSSTATTUNGS- DRUCKSACHEN									
5716 13	HOCHDRUCK	.	.	.	.	S	40 814	45 959	64
5716 14	FLACHDRUCK 1)	.	.	.	.	S	163 734	167 640	212
5716 15	TIEFDRUCK	.	.	.	.	.A	61 463	59 008	15
ETIKETTEN, BEDRUCKT									
SELBSTKLEBEND									
5716 33	HOCHDRUCK	.	.	.	.	S	114 729	116 919	56
5716 34	FLACHDRUCK 1)	.	.	.	.	S	28 455	30 096	93
5716 35	TIEFDRUCK	.	.	.	.	.A	.A	.A	2
ANDERE									
5716 53	HOCHDRUCK	.	.	.	.	S	12 163	15 116	20
5716 54	FLACHDRUCK 1)	.	.	.	.	S	73 011	73 791	87
5716 55	TIEFDRUCK	.	.	.	.	.A	.A	.A	6
5716	INSGESAMT	.	.	.	.	475 410	554 569	574 065	.
HANDKALENDER, BILDDRUCKE U. KARTEN									
HANDKALENDER									
5717 13	HOCHDRUCK	.	.	.	.	13 538	9 049	7 441	10
5717 14	FLACHDRUCK 1)	.	.	.	.	72 828	41 065	97 385	111
5717 15	TIEFDRUCK	.	.	.	.	.A	.A	.A	4
BILDDRUCKE U. KARTEN									
5717 53	HOCHDRUCK	.	.	.	.	2 667	.A	.A	28
5717 54	FLACHDRUCK 1)	.	.	.	.	62 167	62 685	77 600	112
5717 55	TIEFDRUCK	.	.	.	.	.A	-	-	-
5717	INSGESAMT	.	.	.	.	153 784	117 346	189 217	.
KARTOGRAPHISCHE ERZEUGNISSE									
5718 03	HOCHDRUCK	.	.	.	.	.A	.A	.A	1
5718 04	FLACHDRUCK 1)	.	.	.	.	.A	.A	.A	27
5718 05	TIEFDRUCK	.	.	.	.	.A	.A	.A	1
5718	INSGESAMT	.	.	.	.	15 899	15 101	17 435	.
SONSTIGE DRUCKERZEUGNISSE									
5719 03	HOCHDRUCK	.	.	.	.	16 826	16 358	18 712	40
5719 04	FLACHDRUCK 1)	.	.	.	.	111 694	112 516	113 803	132
5719 05	TIEFDRUCK	.	.	.	.	76 438	87 250	89 821	10
5719	INSGESAMT	.	.	.	.	204 958	216 124	222 336	.
5752 00	ERZEUGNISSE DER SATZHERSTELLUNG REPRODUKTIONEN UND DRUCKFORMEN	.	.	.	.	86 791	97 997	107 901	183
5755 20	HOCHDRUCK-DRUCKFORMEN	.	.	.	.	.A	23 597	25 447	56
5755 40	FLACHDRUCKREPRODUKTIONEN U. DRUCKPLATTEN	.	.	.	.	280 084	307 015	323 089	320
5755 70	TIEFDRUCKREPRODUKTIONEN U. TIEFDRUCKZYLINDER	.	.	.	.	.A	34 421	37 157	24
5755	INSGESAMT	.	.	.	.	337 500	365 033	385 693	.
5756 00	GUMMI-, POLYMER- U.A. STEMPEL	.	.	.	.	.A	9 611	11 041	26
5757 00	REPROGRAPHISCHE PRODUKTE	.	.	.	.	32 402	36 895	39 453	65
5758 00	BELICHTETE U. ENTWICKELTE MIKRO- FILME	.	.	.	.	6 665	9 220	8 925	14
5795 00	EIGENVEREDLUNG (VEREDLUNGSARBEI- TEN FUER EIGENE RECHNUNG)	.	.	.	.	.	5 263	6 472	3
5796 00	LOHNVEREDLUNG (VEREDLUNGSARBEI- TEN FUER FREMDE RECHNUNG)	.	.	.	.	17 771	18 333	19 117	35
KUNSTSTOFFERZEUGNISSE									
FOLIEN A. KUNSTSTOFF BIS 1,0 MM EINZELFOLIEN (AUCH MEHRSCICHTIG AUS DENSELBE KUNSTSTOFFEN) SOWIE FOLIENSCHLAEUCHE (OHNE ROHFOLIEN U. FOLIEN AUS REGENE- RIERTER CELLULOSE)									
AUS POLYETHYLEN MIT EINER									
5811 21	DICHTE VON MENIGER ALS 0,94	T *	157 345	183 479	172 833	.	.	.	8
5811 22	DARUNTER ZUM ABSATZ BESTIMMT	T	103 294	121 165	121 325	374 491	436 627	469 873	21
	DICHTE VON 0,94 ODER MEHR	T *	14 239	17 633	15 255	.	.	.	.
	DARUNTER ZUM ABSATZ BESTIMMT	T	9 601	13 104	10 436	36 507	56 282	45 050	21

1) EINSCHL. LICHT- UND SIEBDRUCK SOWIE KLEIN-OFFSETDRUCK.



## 10 PRODUKTION NACH GUETERARTEN UND GUETERKLASSEN

MELDE- NR	ERZEUGNIS	EINHEIT	M E N G E			W E R T I N 1000 DM			ANZAHL DER BETR.
			1989 4. VJ	1990 3. VJ	1990 4. VJ	1989 4. VJ	1990 3. VJ	1990 4. VJ	1990 4. VJ
5811 23	AUS POLYPROPYLEN NICHT BIAxIAL VERSTRECKT DARUNTER ZUM ABSATZ BESTIMMT	T *	17 761	16 919	18 444	.	.	.	.
5811 25	BIAxIAL VERSTRECKT DARUNTER ZUM ABSATZ BESTIMMT	T *	12 310	13 786	14 691	50 375	56 944	62 350	20
5811 26	AUS POLYSTYROL UND STYROL-COPOLYMERISATEN DARUNTER ZUM ABSATZ BESTIMMT	T *	17 277	.A	18 903	.	.	.	.
5811 27	AUS PVC HART, OHNE WEICHMACHERZUSATZ DARUNTER ZUM ABSATZ BESTIMMT	T *	16 573	16 994	18 174	106 839	118 057	119 354	11
5811 28	WEICH, MIT WEICHMACHERZUSATZ DARUNTER ZUM ABSATZ BESTIMMT	T *	20 775	23 651	22 224	.	.	.	.
5811 29	AUS SONST. KUNSTSTOFF DARUNTER ZUM ABSATZ BESTIMMT	T *	5 244	6 583	5 736	23 198	26 424	24 268	20
5811 41	MEHRSCICHTFOLIEN AUS POLYAMID/POLYETHYLEN DARUNTER ZUM ABSATZ BESTIMMT	T *	56 702	54 864	57 576	.	.	.	.
5811 43	PVC/POLYETHYLEN DARUNTER ZUM ABSATZ BESTIMMT	T *	53 413	52 295	54 956	241 193	230 327	242 582	23
5811 45	POLYPROPYLEN/POLYETHYLEN DARUNTER ZUM ABSATZ BESTIMMT	T *	30 550	26 003	28 458	.	.	.	.
5811 47	PE-TEREPHTHALAT/POLYETHYLEN DARUNTER ZUM ABSATZ BESTIMMT	T *	29 928	25 336	27 803	183 012	156 420	173 319	17
5811 49	SONST. KUNSTSTOFFEN DARUNTER ZUM ABSATZ BESTIMMT	T *	19 687	17 001	17 523	.	.	.	.
5811 70	FOLIENBAENDCHEN DARUNTER ZUM ABSATZ BESTIMMT	T *	18 071	15 309	15 518	247 469	207 789	210 389	36
5811	INSGESAMT	T *	.	.A	.A	.	.	.	.
5812 00	KUNSTSTOFF-VERBUNDBAHNEN (OHNE KUNSTSTOFF-TEXTILBAHNEN) DARUNTER ZUM ABSATZ BESTIMMT	T *	17 648	18 643	.	.	146 493	155 756	19
		1000 M2*	1 058	948	.	.	7 514	7 274	8
		1000 M2	1 058	948	.	.	19 099	21 499	10
			2 246	2 415	.	.	23 113	24 151	9
			2 819	3 001	.	.	46 501	53 111	13
			2 819	3 001	.	.	8 859	8 850	7
			3 861	4 373	.	.	11 289	7 920	.
			2 152	1 282	.	.	7 920	8 850	.
			371 725	392 695	389 795	1 506 287	1 539 510	1 617 826	.
			278 405	293 486	299 464	.	.	.	.
			2 252	2 009	2 264	.	.	.	.
			7 679	7 494	12 346	.	.	.	.
			2 252	2 009	2 264	.	.	.	.
			7 679	7 494	12 346	20 709	19 951	20 854	8
	TAFELN U. PLATTEN (AUCH FOLIEN) AUS KUNSTSTOFF (MIT EINER DICKE UEBER 1 MM) NICHT VERSTAERKT EINSCHICHTIG (ODER MEHRSCICH- TIG AUS DENSELBE KUNST- STOFFEN)	T *	.	.A	.A	.	.	.	.
5813 23	AUS POLYOLEFINEN DARUNTER ZUM ABSATZ BESTIMMT	T *	13 915	11 389	13 544	87 221	65 735	78 184	19
5813 24	AUS POLYSTYROL U. COPOLY- MERISATEN DARUNTER ZUM ABSATZ BESTIMMT	T *	12 190	13 274	14 047	60 534	66 698	72 370	18
5813 26	AUS PVC U. VC-COPOLY- MERISATEN (OHNE WEICH- MACHERZUSATZ) DARUNTER ZUM ABSATZ BESTIMMT	T *	.	.A	.A	.	.	.	.
5813 27	AUS PVC U. VC-COPOLY- MERISATEN (MIT WEICH- MACHERZUSATZ) DARUNTER ZUM ABSATZ BESTIMMT	T *	.	.A	.A	.	31 144	36 184	10
5813 29	AUS SONST. KUNSTSTOFF DARUNTER ZUM ABSATZ BESTIMMT	T *	.	1 580	1 661	.	11 529	11 885	10
5813 40	MEHRSCICHTIG AUS VERSCHIE- DENEN KUNSTSTOFFEN DARUNTER ZUM ABSATZ BESTIMMT	T *	8 091	7 206	7 507	66 921	60 377	59 986	33
5813 70	VERSTAERKT (EIN- UND MEHRSCICHTIG) DARUNTER ZUM ABSATZ BESTIMMT	T *	.A	.A	.A	.A	.A	.A	3
5813	INSGESAMT	T *	.A	.A	.A	.A	.A	.A	10
	DARUNTER ZUM ABSATZ BESTIMMT	T *	53 364	55 303	60 773	283 771	273 904	300 504	.
			51 580	51 078	56 702	.	.	.	.
	SCHICHTPRESSSTOFFPLATTEN (OHNE HOLZFASER-, HOLZSPAN- UND SCHAUMKUNSTSTOFFPLATTEN) MIT DEKORDECKSCHICHT	T *	.A	.A	.A	.	.	.	.
5814 10	DARUNTER ZUM ABSATZ BESTIMMT	1000 M2*	15 010	14 376	13 866	.	.	.	.
5814 50	OHNE DEKORDECKSCHICHT	1000 M2	11 296	11 284	10 970	125 153	121 216	117 352	13
	DARUNTER ZUM ABSATZ BESTIMMT	1000 M2*	.A	.A	.A	.	.	.	.
5814	INSGESAMT	1000 M2	3 383	3 655	3 334	49 324	52 663	47 378	4
	DARUNTER ZUM ABSATZ BESTIMMT	1000 M2*	1 246	1 375	1 267	.	.	.	.
		1000 M2	.A	.A	.A	.	.	.	.
		1000 M2	18 394	18 031	17 200	174 477	173 879	164 730	.
		1000 M2	12 541	12 659	12 238	.	.	.	.
	BODEN- U. WANDBELAEAGE AUS KUNST- STOFF (OHNE MATTEN U. LAEUFER AUS SCHAUMKUNSTSTOFF) 1) WEICHE BELAEAGE IN PLATTEN UND BAHNEN	T	14 225	15 234	11 183	61 185	62 822	54 225	7
5815 51	HOMOGEN, AUCH MEHRSCICHTIG	1000 M2	4 191	4 452	3 507	.	.	.	.

1) OHNE UNTERLAGE AUS TEXTILEN STOFFEN (GEMEBE, FILZ).

## 10 PRODUKTION NACH GUETERARTEN UND GUETERKLASSEN

MELDE- NR	ERZEUGNIS	EINHEIT	M E N G E			W E R T I N 1000 DM			ANZAHL DER BETR.
			1989 4. VJ	1990 3. VJ	1990 4. VJ	1989 4. VJ	1990 3. VJ	1990 4. VJ	1990 4. VJ
5815 54	MEHRSCHICHTIG, HETEROGEN	T	.A	2 692	2 551				
5815 69	AUF UNTERLAGE AUS NICHTTEX- TILEN STOFFEN	1000 M2	.A	1 982	1 834	.A	9 865	9 090	3
5815 80	SONST. BODEN- U. HANDBELAEGE	T	11 585	10 810	13 104	63 955	61 911	71 134	7
5815	INSGESAMT	T	7 813	7 219	8 858	.A	3 894	6 689	5
5816 00	KUNSTHARZGETRAENKTE PAPIERE DARUNTER ZUM ABSATZ BESTIMMT	T *	.A	782	1 607	140 949	138 492	141 118	.
	ROHRE, SCHLAEUCHE, BAENDER, SEILE AUS KUNSTSTOFF	T	15 988	14 378	15 307	116 327	106 851	118 327	11
5817 11	ROHRE (OHNE ELEKTROHRE) AUS GLASFASERVERSTAERKTEN KUNSTSTOFFEN	T *	15 988	14 378	15 307	116 327	106 851	118 327	11
5817 13	DARUNTER ZUM ABSATZ BESTIMMT	T	857	883	956	14 395	13 356	14 218	10
5817 15	AUS POLYETHYLEN U. SONST. POLYOLEFINEN	T *	17 240	26 054	20 786	93 684	128 871	117 888	38
5817 19	DARUNTER ZUM ABSATZ BESTIMMT	T	51 218	64 905	58 056	175 369	218 426	197 417	43
	AUS PVC U. VC-COPOLYMERISATEN	T *	3 893	4 622	4 378	46 448	53 727	49 171	31
5817 25	DARUNTER ZUM ABSATZ BESTIMMT	T	3 686	4 419	4 075	55 222	66 510	64 688	18
5817 29	AUS SONST. KUNSTSTOFF	T *	2 219	2 631	2 716	34 208	41 467	41 435	22
5817 43	DARUNTER ZUM ABSATZ BESTIMMT	T	2 760	3 070	3 204	31 792	35 455	36 625	19
5817 45	SCHLAEUCHE	T *	5 491	6 099	5 743	35 450	38 769	37 235	25
5817 49	AUS POLYETHYLEN U. SONST. POLYOLEFINEN	T *	5 159	5 938	5 950	56 826	65 491	64 785	24
5817 74	DARUNTER ZUM ABSATZ BESTIMMT	T	.	3 732	3 839	.	25 173	26 525	16
5817 76	AUS PVC U. VC-COPOLYMERISATEN	T *	.	6 590	8 441	.	47 504	60 037	10
5817 79	DARUNTER ZUM ABSATZ BESTIMMT	T	.	2 522	2 604	.	35 226	32 707	10
5817	AUS SONST. KUNSTSTOFF	T *	.	130 465	120 747	.	769 975	742 741	.
5818 10	DARUNTER ZUM ABSATZ BESTIMMT	T	.A	.A	.A	61 630	62 760	63 432	15
	HALBZEUG AUS SCHAUMKUNSTSTOFF SCHAUMKUNSTSTOFFOLIEN BIS 4 MM	T *	7 841	8 352	8 388				
5818 31	FOLIEN U. PLATTEN AUS SCHAUM- KUNSTSTOFF UEBER 4 BIS 100 MM	T	.A	.A	.A	46 499	45 924	62 044	23
5818 32	AUS POLYURETHAN	T *	4 289	3 681	5 289	38 492	36 527	37 512	12
5818 34	MEICH	T	7 889	7 786	8 291	114 511	131 598	134 162	34
5818 39	DARUNTER ZUM ABSATZ BESTIMMT	T	22 342	26 393	26 012	34 437	36 146	39 420	9
	AUS POLYSTYROL	T *	21 487	25 211	25 079				
5818 51	DARUNTER ZUM ABSATZ BESTIMMT	T	4 658	5 053	5 684	92 918	100 617	113 204	30
5818 55	BLOECKE (UEBER 100 MM), ROLLEN, PROFILE U. ANDERES HALBZEUG	T *	14 983	14 674	16 340	4 511	5 848	6 380	9
5818 70	(OHNE MATRATZENKOEPPER)	T	12 959	13 390	14 891				
	MEICH	T *	594	700	740				
5818	DARUNTER ZUM ABSATZ BESTIMMT	T	.A	.A	.A	5 629	4 449	4 486	6
	SCHAUMKUNSTSTOFFVERBINDUNGEN MIT ANDEREN WERKSTOFFEN (NICHT MIT MINERALISCHEN WERKSTOFFEN)	T *	881	455	438	398 627	423 869	460 640	.
	INSGESAMT	T	64 830	69 571	73 600				
	DARUNTER ZUM ABSATZ BESTIMMT	T	60 599	64 628	68 800				
5819 11	PROFILE U. ANDERES HALBZEUG AUS KUNSTSTOFF	T *	4 697	5 153	5 768	46 365	47 780	54 716	18
5819 15	MONOFIL, STAEBE, STANGEN UND PROFILE AUS KUNSTSTOFFEN	1000 LFD.M	4 697	5 153	5 768	264 108	290 881	303 043	86
5819 16	MOEBELPROFILE	T *	48 672	55 025	57 324	18 167	20 464	22 104	30
	DARUNTER ZUM ABSATZ BESTIMMT	1000 LFD.M	51 202	61 398	63 104				
	FENSTERPROFILE	T *	47 735	54 046	56 263				
	DARUNTER ZUM ABSATZ BESTIMMT	1000 LFD.M	50 170	60 340	61 954				
	ROLLADENPROFILE	T *	6 729	8 871	9 535				
	DARUNTER ZUM ABSATZ BESTIMMT	1000 LFD.M	31 158	34 854	38 752				
		1000 LFD.M	4 990	7 098	7 497				
			24 940	28 737	31 418				

## 10 PRODUKTION NACH GUETERARTEN UND GUETERKLASSEN

MELDE- NR	ERZEUGNIS	EINHEIT	M E N G E			W E R T I N 1000 DM			ANZAHL DER BETR.
			1989 4. VJ	1990 3. VJ	1990 4. VJ	1989 4. VJ	1990 3. VJ	1990 4. VJ	1990 4. VJ
5819 17	ANDERE BAUPROFILE	T *	4 967	5 656	5 627				
	DARUNTER ZUM ABSATZ BESTIMMT	1000 LFD.M	28 051	31 397	31 401				
5819 19	SONSTIGE PROFILE	T *	4 967	5 656	5 627	36 863	42 789	40 918	28
	DARUNTER ZUM ABSATZ BESTIMMT	1000 LFD.M	28 051	31 397	31 401				
5819 50	SONST. HALBZEUG AUS KUNSTSTOFF	T *		15 673	15 632				
5819 99	DARUNTER ZUM ABSATZ BESTIMMT	1000 LFD.M		104 494	115 924		124 077	118 877	56
	BRUCH U. RESTSTOFFE AUS KUNSTSTOFF	T *	12 652	15 673	15 632				
5819	DARUNTER ZUM ABSATZ BESTIMMT	T *	11 706	104 494	115 924	73 104	72 516	76 095	53
	INSGESAMT	T *	5 322						
	DARUNTER ZUM ABSATZ BESTIMMT	T *	3 961	3 192	4 074	6 666	3 530	3 555	25
	INSGESAMT	T *		109 903	115 627				
	INSGESAMT	T *		103 671	108 729		602 037	619 308	
	EINZELTEILE AUS KUNSTSTOFF FUER MASCHINEN U. FAHRZEUGE								
5821 12	TREIBRIEMEN U. FOERDERBAENDER	T	1 388	1 686	1 644	40 308	46 778	43 623	16
5821 13	LAGER U. LAGERSCHALEN	T	3 036	790	889	22 570	24 870	27 108	17
5821 14	ZAHNRAEDER	T	180	238	245	4 373	5 957	6 221	19
5821 15	HALZEN U. ROLLEN	T	1 384	1 742	1 756	29 875	33 188	33 406	26
5821 16	KETTEN	T	199	165	134	4 127	5 810	4 655	7
5821 17	DICHTUNGEN U. MANSCHETTEN (OHNE DICHTUNGEN FUER KFZ)	T	3 670	4 705	5 116	104 956	112 085	109 105	47
5821 21	ANDERE MASCHINENTEILE AUS GLASFASERVERSTAERKTEM KUNSTSTOFF	T	984	983	1 029	23 000	25 446	26 715	45
5821 29	AUS SONST. KUNSTSTOFF EINZELTEILE FUER STRASSENFAHRZEUGE	T	13 154	14 628	15 380	179 231	193 054	188 133	142
5821 31	AUS GLASFASERVERSTAERKTEM KUNSTSTOFF	T	10 162	9 799	10 239	153 282	154 983	159 936	79
5821 39	AUS SONST. KUNSTSTOFF EINZELTEILE FUER LUFTFAHRZEUGE	T	69 572	73 544	84 205	1 106 448	1 108 603	1 274 815	238
5821 40	EINZELTEILE FUER BOOTE U. SONST. WASSERFAHRZEUGE	T	178	157	207	29 910	26 579	33 041	11
5821 90	EINZELTEILE FUER SONST. FAHRZEUGE AUS KUNSTSTOFF	T	88	122	68	1 638	1 759	1 086	7
5821	INSGESAMT	T	752	1 052	824	10 262	18 583	13 585	26
	INSGESAMT	T	104 746	109 613	121 734	1 709 980	1 757 695	1 921 429	
	EINZELTEILE AUS KUNSTSTOFF FUER ELEKTROTECHNISCHE ERZEUGNISSE								
5822 10	EINZELTEILE FUER ELEKTROTECHN. BAUEINHEITEN	T	5 538	6 743	6 851	98 349	109 182	109 299	137
5822 20	SONST. GERAETE U. EINRICHTUNG. DER ELEKTRIZITAETSVERTEILUNG.	T	1 474	6 093	6 116	40 113	85 964	84 706	31
5822 30	ELEKTRISCHE VERBRAUCHERGERAETE	T	11 312	10 649	11 661	155 192	153 579	170 983	147
5822 51	NACHRICHTENTECHNISCHE GERAETE U. EINRICHTUNGEN	T	3 240	3 601	3 502	59 393	68 017	65 487	49
5822 55	RUNDFUNK-, FERNSEH- U. PHONO-TECHN. GERAETE U. EINRICHT.	T	8 773	9 323	9 903	157 030	165 684	175 414	93
5822 60	ELEKTRISCHE LEUCHTEN, LAMPEN U. ROEHREN	T	3 707	3 686	3 916	47 690	47 201	50 365	54
5822 90	SONST. ELEKTROTECHNISCHE ERZEUGNISSE	T	10 770	10 683	11 149	152 796	158 557	165 517	113
5822	INSGESAMT	T	44 815	50 777	53 097	710 563	788 184	821 771	
	EINZELTEILE AUS KUNSTSTOFF FUER FEINMECHANISCHE U. OPTISCHE ERZEUGNISSE SOWIE FUER UHREN								
5823 50	EINZELTEILE FUER FOTO-, PROJEKTIONS- U. KINO-TECHNISCHE ERZEUGNISSE	T	3 534	3 792	3 396	37 035	41 904	37 786	44
5823 99	SONST. FEINMECHANISCHE U. OPTISCHE ERZEUGNISSE SOWIE FUER UHREN	T	538	635	639	22 906	26 266	26 624	49
5823	INSGESAMT	T	4 072	4 427	4 036	59 941	68 170	64 410	
	EINZELTEILE AUS KUNSTSTOFF FUER DENTALE, MEDIZINISCHE, ORTHOPAEDISCHE U. SANITAERE ERZEUGNISSE								
5824 11	DENTALTEILE KUNSTLICHE ZAEHNE	T	12	13	14	14 825	15 528	19 280	9
5824 19	SONST. DENTALTEILE	T	45	67	57	3 497	5 313	6 642	15
5824 40	ANDERE EINZELTEILE FUER MEDIZINISCHE U. ORTHOPAEDISCHE ERZEUGNISSE	T	1 431	2 094	1 968	37 013	44 459	41 159	61
5824 70	SANITAERE ERZEUGNISSE	T	1 549	1 534	1 635	30 676	31 433	33 797	46
5824	INSGESAMT	T	3 036	3 708	3 674	86 011	96 793	100 877	
	EINZELTEILE AUS KUNSTSTOFF FUER EISEN-, BLECH- U. METALLWAREN SOWIE F. BUERO-U. SCHREIBGERAETE								
5825 11	SCHRAUBEN, MUTTERN U. DGL.	T	529	434	413	7 673	8 121	7 662	11
5825 15	DUEBEL	T	1 255	1 715	1 740	42 328	46 874	50 485	13
5825 51	EINZELTEILE FUER HAUSHALTSGERAETE	T	2 282	2 312	2 375	23 519	24 360	26 618	44
5825 53	SCHLOESSER U. BESCHLAEGE	T	3 963	3 938	3 564	60 667	62 594	65 734	14
5825 55	BUERO- U. SCHREIBGERAETE	T	1 531	1 821	1 803	20 415	22 312	22 809	49
5825 59	ANDERE EINZELTEILE F. WERKZEUGE U. F. SONST. EISEN-, BLECH- U. METALLWAREN	T	2 135	2 498	2 522	37 360	42 604	44 087	37
5825	INSGESAMT	T	11 694	12 717	12 517	191 962	206 865	217 395	

## 10 PRODUKTION NACH GUETERARTEN UND GUETERKLASSEN

MELDE- NR	ERZEUGNIS	EINHEIT	M E N G E			W E R T I N 1000 DM			ANZAHL DER BETR.
			1989 4. VJ	1990 3. VJ	1990 4. VJ	1989 4. VJ	1990 3. VJ	1990 4. VJ	
BREMS- U. KUPPLUNGSMATERIALIEN (BELAEGE, FORM- U. BREMSSTUECKE U.AE.)									
5826 10	AUSSCHL. AUS KUNSTSTOFF	T	5 581	.A	.A	98 374	.A	.A	14
5826 21	ANDERE	T	.	8 115	4 361	S	148 436	78 781	14
5826 25	OHNE ASBESTGEHALT	T	.	.A	.A	S	.A	.A	9
5826 29	MIT ASBESTGEHALT IM REIBBELAG	T	.	.A	.A	S	.A	.A	2
5826	SONSTIGE	T	.	.	.	S	.	.	.
	INSGESAMT	T	15 338	13 210	8 703	289 500	253 471	167 393	.
EINZELTEILE AUS KUNSTSTOFF FUER MOEBEL									
5827 10	POLSTER- U. MATRATZENKOERPER	T	10 341	11 117	13 097	125 386	124 999	145 552	49
5827 94	SONST. MOEBELTEILE	T	.	.	.	.	.	.	.
	AUS POLYSTYROL U. STYROL-	T	4 434	3 572	3 984	41 004	32 299	37 362	35
5827 99	COPOLYMERISATEN	T	6 166	5 010	5 212	48 646	43 983	46 004	59
5827	AUS SONST. KUNSTSTOFF	T	20 940	19 699	22 292	215 036	201 281	228 918	.
	INSGESAMT	T	.	.	.	.	.	.	.
ANDERE EINZELTEILE AUS KUNSTSTOFF EINZELTEILE FUER									
5828 40	SPIEL- U. SPORTARTIKEL	T	3 707	4 093	4 923	13 519	15 002	18 742	45
5828 60	SCHUHNAREN	T	1 980	1 466	1 910	37 982	30 487	38 790	26
5828 91	SPULEN FUER FILME, MAGNETTON- BAENDER U.A. MAGNETOGRAMMTR.	T	33	30	31	388	355	368	4
5828 95	SPULEN U. HUELSEN F. TEXTILIEN	T	1 338	1 942	1 879	12 422	13 899	13 151	16
5828 99	SONST. EINZELTEILE	T	.	4 175	4 374	S	49 541	57 887	83
5828	INSGESAMT	T	.	11 707	13 116	S	109 284	128 938	.
5829 00	EINZELTEILE AUS KUNSTSTOFF NACH MUSTER ODER ZEICHNUNG	T	32 444	34 480	35 705	533 847	579 653	593 800	395
FENSTER U. FENSTERBAENKE AUS KUNSTSTOFF FENSTER (A. FENSTERTUEREN VERGLAST)									
5831 41	AUS POLYURETHAN	1000 ST	29	38	40	6 272	8 644	9 590	11
5831 43	AUS PVC	1000 ST	978	1 136	1 287	432 540	479 490	559 487	210
5831 49	AUS SONST. KUNSTSTOFF	1000 ST	165	133	134	56 954	46 018	54 251	39
5831 70	FENSTERBAENKE	T	44	129	126	931	1 331	1 499	4
5831	INSGESAMT	1000 LFD.M	31	60	69	496 697	535 483	624 827	.
ROLL- U. FENSTERLAEDEN AUS KUNSTSTOFF									
5832 40	ROLLLAEDEN	1000 M2	.	1 241	1 429	.	.	.	.
		1000 ST	.	755	794	S	51 048	59 247	118
5832 90	FENSTERLAEDEN	1000 M2	.	126	113	.	.	.	.
		1000 ST	.	2	3	S	635	657	7
5832	INSGESAMT	1000 M2	1 369	1 367	1 542	50 345	51 683	59 904	.
		1000 ST	731	758	796	.	.	.	.
5833 00	TUEREN, TUEBLAETTER, -ZARGEN, -FUTTER, -BEKLEIDUNG (AUCH FALTTUEREN) AUS KUNSTSTOFF	T	3 625	3 302	4 533	40 876	37 875	49 841	56
		1000 ST	83	85	126	.	.	.	.
AUSSENWANDELEMENTE AUS KUNSTSTOFF AUSSENWANDBEKLEIDUNGSELEMENTE AUS PLATTEN U. PROFILN									
5834 15	AUS GLASFASERVERSTAERKTEM KUNSTSTOFF	T	928	1 143	1 193	.	.	.	.
		1000 M2	69	93	97	5 133	5 507	5 932	3
5834 19	AUS SONST. KUNSTSTOFF	T	927	1 157	1 151	.	.	.	.
		1000 M2	148	200	191	5 676	7 623	6 827	5
5834 90	SONST. AUSSENWANDELEMENTE	T	5 230	5 402	5 458	.	.	.	.
		1000 M2	435	408	422	27 397	24 518	24 316	8
5834	INSGESAMT	T	7 086	7 702	7 802	38 205	37 648	37 075	.
		1000 M2	652	700	710	.	.	.	.
INNENWANDELEMENTE AUS KUNSTSTOFF INNENHAND- U. DECKEN-BEKLEI- DUNGSELEMENTE AUS PLATTEN U. PROFILN									
5835 12	AUS SCHAUMKUNSTSTOFF	T	3 014	1 636	1 568	.	.	.	.
		1000 M2	2 265	1 746	1 710	11 965	14 350	14 636	6
5835 19	AUS SONST. KUNSTSTOFF	T	4 032	3 992	5 463	.	.	.	.
		1000 M2	5 078	5 235	6 327	35 948	35 617	49 091	6
5835 90	SONST. INNENWANDELEMENTE	T	645	1 264	1 324	.	.	.	.
		1000 M2	105	170	176	6 242	10 467	11 279	4
5835	INSGESAMT	T	7 691	6 891	8 355	54 155	60 434	75 006	.
		1000 M2	7 448	7 150	8 213	.	.	.	.
5836 00	RAUMEINHEITEN UEBERWIEGEND AUS KUNSTSTOFF (ZUM EINBAU BESTIMMT)	ST	20 432	25 866	23 693	9 853	10 136	11 775	6
SANITAERE U. HYGIENISCHE HANNEN U. BECKEN AUS KUNSTSTOFF (ZUM EINBAU BESTIMMT)									
5837 10	BADE- U. DUSCHHANNEN	T	1 464	1 572	1 493	33 530	37 762	35 920	5
		ST	55 406	56 946	53 481	.	.	.	.
5837 90	WASCH-, SPUELBECKEN U. SONST. SANITAERE U. HYGIENISCHE KUNSTSTOFFERZEUGNISSE	T	3 470	4 933	4 310	71 495	97 931	91 990	14
		ST	668 976	956 423	810 189	.	.	.	.
5837	INSGESAMT	T	4 935	6 505	5 802	105 025	135 693	127 910	.
		ST	724 382	1 013 369	863 670	.	.	.	.

## 10 PRODUKTION NACH GUETERARTEN UND GUETERKLASSEN

MELDE- NR	ERZEUGNIS	EINHEIT	M E N G E			W E R T I N 1000 DM			ANZAHL DER BETR.
			1989 4. VJ	1990 3. VJ	1990 4. VJ	1989 4. VJ	1990 3. VJ	1990 4. VJ	1990 4. VJ
	KONSTRUKTIVE DACHELEMENTE, LICHT- KUPPELN U. AEHNLICHE ERZEUGNISSE AUS KUNSTSTOFF								
5838 10	KONSTRUKTIVE DACHELEMENTE	T	2 037	3 336	3 074	27 876	45 661	43 773	16
5838 30	LICHTKUPPELN	T	1 418	1 631	1 572				
5838 50	AUFSATZKRAENZE	1000 ST	65	76	74	31 369	37 865	39 851	10
5838 70	DACHGULLYS	1000 ST	25	25	26	7 649	7 324	8 378	7
5838 80	DACHRINNEN U. FALLROHRE	T	77	83	94	1 832	2 071	2 322	7
5838	INSGESAMT	T	844	2 693	1 951	5 874	16 986	12 943	8
			4 894	8 304	7 259	74 600	109 907	107 267	.
5839 10	ANDERE BAUELEMENTE AUS KUNSTSTOFF GARDINENBLENDE U. VORHANGSCHIE- NEN UEBERH. AUS KUNSTSTOFF	1000 LFD.M	2 146	1 372	1 407	5 398	3 991	4 116	6
5839 92	SONST. BAUELEMENTE	T	1 680	2 412	1 866	7 796	11 181	8 994	16
5839 95	AUS SCHAUMKUNSTSTOFF	T	77	2 304	1 686	1 948	14 780	11 109	7
5839 99	AUS GLASFASERVERSTAERKTEM KUNSTSTOFF	T	3 162	4 268	3 948	18 609	23 475	23 427	35
5839	INSGESAMT	T	.	.	.	33 751	53 427	47 646	.
	BEUTEL, TRAGTASCHEN U. SAECKE AUS KUNSTSTOFF								
5841 21	BEUTEL	T	41 844	48 630	50 244	199 458	242 685	253 635	91
5841 23	AUS POLYETHYLEN	T	.	2 273	2 480	S	18 350	21 163	16
5841 27	AUS POLYPROPYLEN	T	.	4 673	5 326	S	34 423	39 723	23
5841 50	AUS SONST. KUNSTSTOFF	T	19 753	17 339	19 050	85 618	80 149	91 605	45
5841 72	TRAGTASCHEN	T	.	6 433	6 191	S	24 299	24 348	26
5841 74	SAECKE	T	.	.	.	.	.	.	.
5841 76	MUELLSAECKE	T	.	17 356	17 632	S	76 860	83 888	24
5841 78	SCHMERGUTSAECKE (FUER EINEN INHALT VON MINDESTENS 25 KG)	T	.	223	337	S	1 481	2 262	3
5841 80	AUS POLYETHYLEN	T	.	.A	.A	S	.A	.A	4
5841	INSGESAMT	T	100 499	98 702	103 230	462 164	483 748	523 509	1
	FLASCHEN AUS KUNSTSTOFF								
5842 11	FASSUNGSVERMOEGEN BIS 2 L	T	16 128	25 167	24 402				
5842 12	AUS POLYETHYLEN	1000 ST	512 919	722 310	694 159	132 953	193 801	182 839	57
5842 15	AUS POLYPROPYLEN	T	765	1 053	1 019				
5842 19	AUS PVC	1000 ST	25 291	32 914	35 980	5 406	7 098	7 182	13
5842 53	AUS SONST. KUNSTSTOFF	T	4 526	2 923	2 611	29 017	22 769	20 199	19
5842 59	FASSUNGSVERMOEGEN UEBER 2 L	1000 ST	150 846	108 773	92 745	17 043	23 905	24 959	15
5842	AUS POLYOLEFINEN	T	2 565	3 928	3 931				
5843 11	INSGESAMT	1000 ST	105 308	139 412	137 891				
5843 12	ANDERE KLEINBEHAELTER AUS KUNSTSTOFF	T	1 932	2 042	1 719	11 395	10 191	9 390	20
5843 14	DOSEN, HUELSEN	1000 ST	16 171	15 732	13 537	1 046	2 144	1 546	3
5843 15	BALLONS, FLAKONS	T	194	441	298				
5843 16	VERPACKUNGSBECHER (OHNE TRINK- BECHER)	1000 ST	1 659	5 722	2 873				
5843 17	AUS POLYSTYROL	T	26 109	35 653	33 979	196 860	259 908	256 109	.
5843 18	AUS PVC	1000 ST	812 193	1 024 862	977 185				
5843 19	AUS SONST. KUNSTSTOFF	T	.	.A	.A	S	.A	.A	1
5843 20	VERPACKUNGSBECHER (OHNE TRINK- BECHER)	T	.	.A	.A	S	.A	.A	1
5843 21	AUS POLYSTYROL	T	13 632	16 751	16 826	82 582	95 877	94 905	28
5843 22	AUS PVC	T	5 454	4 821	4 760	30 944	29 450	29 668	12
5843 23	AUS SONST. KUNSTSTOFF	T	7 519	9 230	10 154	44 114	52 636	59 268	19
5843 24	VERPACKUNGSSEIMER	T	7 359	9 463	7 943	30 419	41 330	39 516	10
5843 25	AUS POLYOLEFINEN	T	4 013	5 486	5 197	15 163	22 014	21 068	5
5843 26	AUS SONST. KUNSTSTOFF	T	.	.A	.A	S	.A	.A	27
5843 27	SONST. KLEINBEHAELTER	T	.	.A	.A	S	.A	.A	27
5843	INSGESAMT	T	.	64 503	65 054		429 665	452 823	.
5844 00	TUBEN AUS KUNSTSTOFF	T	829	1 287	1 350				
		1000 ST	.	104 165	116 376	22 588	25 826	29 692	9
	VERPACKUNGEN U. DEREN TEILE AUS SCHAUMKUNSTSTOFF								
5845 11	AUS POLYSTYROL	T	9 928	10 810	10 948	95 492	102 046	111 456	60
5845 13	AUS SONST. SCHAUMKUNSTSTOFF	T	1 771	2 658	2 386	22 026	31 764	29 423	31
5845	INSGESAMT	T	11 699	13 468	13 334	117 518	133 810	140 879	.
	ANDERE VERPACKUNGSMITTEL AUS KUNSTSTOFF								
5846 11	KAESTEN U. STEIGEN	T	16 998	24 368	25 834				
5846 13	FLASCHENKAESTEN	1000 ST	11 019	16 993	18 014	64 198	92 154	101 627	16
5846 15	STEIGEN	T	2 724	2 740	3 006				
		1000 ST	2 098	2 146	2 393	10 143	11 357	12 660	9
	SONST. KAESTEN	T	4 072	4 245	4 785	24 348	24 046	27 581	21

## 10 PRODUKTION NACH GUETERARTEN UND GUETERKLASSEN

MELDE- NR	ERZEUGNIS	EINHEIT	M E N G E			W E R T I N 1000 DM			ANZAHL DER BETR.
			1989 4. VJ	1990 3. VJ	1990 4. VJ	1989 4. VJ	1990 3. VJ	1990 4. VJ	1990 4. VJ
5846 50	BOX- U. FLACHPALETTEN (EIN- U. MEHRWEGPALETTEN)	T	934	1 152	1 566				
		1000 ST	150	357	458	3 260	3 613	5 043	8
5846 91	SONST. VERPACKUNGSMITTEL	T	.	10 029	11 364	S	84 253	99 540	58
5846	INSGESAMT	T	.	42 534	46 565	S	215 423	246 451	.
	STOEPSEL, DECKEL, KAPSELN U.A. VERSCHLUESSE AUS KUNSTSTOFF, TEILE FUER VERPACKUNGEN								
5847 71	SCHRAUB- UND AUFPRELLVER- SCHLUESSE	T	.	15 581	13 895	S	108 791	102 212	61
5847 75	STOPFEN, SCHNAPPDECKEL UND KAPSELN	T	.	7 104	7 366	S	65 891	68 575	72
5847 79	SONST. VERSCHLUESSE	T	5 133	6 822	6 221	67 630	74 137	75 440	47
5847 80	TEILE FUER VERPACKUNGEN	T	.	1 169	1 183	S	11 397	12 007	19
5847	INSGESAMT	T	.	30 676	28 775	S	280 316	258 234	.
	TRANSPORTBEHAELTER AUS KUNSTSTOFF BIS 300 L								
5848 10	FAESSER (AUCH HOBBOCKS)	T	.A	8 803	7 479				
		1000 ST	.A	2 158	1 811	.A	44 232	37 832	19
5848 30	KANISTER (AUCH KANNEN)	T	9 388	13 565	9 635				
		1000 ST	24 634	32 443	32 513	57 388	64 458	63 103	36
	BEHAELTER ZUM SAMMELN VON ABFAELLEN U. ALTSTOFFEN MUELLTONNEN BIS 120 L	T	.A	1 284	2 066				
5848 81		1000 ST	.A	537	568	.A	10 846	16 459	4
5848 83	MUELLGROSSBEHAELTER UE. 120 L	T	.A	4 338	6 544	.A	18 862	26 648	4
		1000 ST	.A	586	707				
5848 85	SAMMELBEHAELTER F. ALTSTOFFE	T	.A	.A	.A	.A	.A	.A	3
		1000 ST	.A	.A	.A				
5848 90	SONST. TRANSPORTBEHAELTER	T	.A	.A	.A	.A	.A	.A	23
		1000 ST	.A	.A	.A				
5848	INSGESAMT	T	29 838	34 897	33 202	.A	.A	.A	
		1000 ST	27 512	39 233	39 391	154 410	181 794	197 863	.
	LAGER-, TRANSPORTGROSSBEHAELTER U.-TANKS A. KUNSTSTOFF UE. 300 L BRENNSTOFFBEHAELTER U. -TANKS AUS GLASFASERVERST. KUNSTSTOFF								
5849 12		T	662	1 527	1 749				
		ST	7 544	12 124	13 533	7 274	15 080	17 466	6
5849 18	AUS SONST. KUNSTSTOFF	T	5 042	8 050	9 005				
		ST	96 847	166 008	184 741	31 008	50 189	57 440	11
5849 50	BEHAELTER U. TANKS FUER NAHRUNGSMITTEL (EINSCHL. FUER GETRAENKE)	T	749	649	718				
		ST	17 341	15 702	15 724	12 832	12 008	13 370	12
	BEHAELTER U. TANKS FUER DIE CHEMISCHE INDUSTRIE AUS GLASFASERVERST. KUNSTSTOFF	T	393	409	476				
5849 62		ST	14 565	12 420	13 291	7 171	7 824	10 768	10
5849 68	AUS SONST. KUNSTSTOFF	T	593	794	828				
		ST	19 576	24 545	27 053	8 446	12 379	11 691	17
5849 81	MUELLGROSSBEHAELTER	T	3 820	9 393	6 224				
		ST	101 615	298 937	186 845	23 387	30 117	26 564	4
5849 89	SAMMELBEHAELTER F. ALTSTOFFE	T	.	211	338				
		ST	.	1 868	3 756	S	2 549	4 294	6
5849 90	SONST. LAGER-, TRANSPORTGROSS- BEHAELTER U. -TANKS	T	.	527	484				
		ST	.	16 029	15 249	S	9 829	9 954	12
5849	INSGESAMT	T	11 836	21 561	19 822				
		ST	268 800	547 633	460 192	99 782	139 975	151 547	.
	BEKLEIDUNG U. KURZWAREN AUS KUNSTSTOFF								
	SCHUHE U. STIEFEL GANZ AUS KUNSTSTOFF								
5851 11	ARBEITSSCHUHE U. -STIEFEL	1000 PAAR	283	229	309	4 999	4 083	5 573	5
5851 19	SONST. SCHUHE U. STIEFEL	1000 PAAR	300	.A	222	7 993	.A	3 407	4
5851 43	REGEN- U. ARBEITSSCHUTZBEKLEI- DUNG	.	.	.	.	.A	22 339	24 885	7
5851 49	SCHUERZEN U. SONST. BEKLEIDUNG	.	.	.	.	4 989	3 647	4 912	11
5851 71	KUNSTSTOFFKNOEPFE	MILL. ST	696	716	659	31 745	32 114	31 540	26
5851 74	REISSVERSCHLUESSE	1000 M	.	14 938	17 175	S	23 595	27 440	7
5851 76	BAENDER U. STREIFEN, M. ZAEHNEN F. REISSVERSCHL. U.A. TEILE F. REISSVERSCHLUESSE	.	.	.	.	S	.A	.A	1
5851 79	SONST. KURZWAREN	.	.	.	.	.A	.A	.A	18
5851	INSGESAMT	.	.	.	.	S	104 157	115 289	.
	HAUSHALTS-, GEBRAUCHS- U. GARTEN- ARTIKEL AUS KUNSTSTOFF								
	KUNSTSTOFFGESCHIRR								
5853 12	EINWEGGESCHIRR (OHNE EINWEG- TRINKBECHER)	T	2 262	1 912	2 407	35 094	16 304	22 786	10
5853 14	EINWEGTRINKBECHER	T	4 480	5 039	5 108	26 716	29 050	30 312	8
5853 16	SONST. KUNSTSTOFFGESCHIRR	T	755	798	963	13 688	14 805	16 431	13
	STAPELARTIKEL AUS KUNSTSTOFF								
5853 21	KOERBE	T	548	693	833				
		1000 ST	802	1 005	1 132	2 390	2 638	3 271	4
5853 23	HAUSHALTSEIMER	T	3 287	5 041	5 929				
		1000 ST	12 961	19 973	23 043	9 796	14 745	18 310	7
5853 25	WANNEN, SCHUESSELN	T	1 894	2 152	2 200				
		1000 ST	13 661	7 666	5 283	14 690	15 825	15 820	9

## 10 PRODUKTION NACH GUETERARTEN UND GUETERKLASSEN

MELDE- NR	ERZEUGNIS	EINHEIT	M E N G E			W E R T I N 1000 DM			ANZAHL DER BETR.
			1989 4. VJ	1990 3. VJ	1990 4. VJ	1989 4. VJ	1990 3. VJ	1990 4. VJ	1990 4. VJ
5853 27	FLASCHEN- U. KOMBIREGAL FRISCHHALTEBEHAELTER	T	97	68	70	505	342	372	4
5853 31	KUEHLBOXEN, KUEHLTASCHEN (NICHT GENAHT)	T							
5853 39	SONST. FRISCHHALTEBEHAELTER	1000 ST	670	927	1 025				
5853 40	MUELLGEFAESSE AUS KUNSTSTOFF	T	841	1 145	1 246	6 078	6 713	9 068	5
5853 51	HANDSIEBE	T	328	568	523	5 788	5 913	5 568	11
5853 55	ANDERE KUECHENGERAETE UND -ZUBEHOER	1000 ST	288	683	816				
5853 60	MATTEN U. LAEUFER AUS SCHAUM- KUNSTSTOFF	T	281	305	287	1 878	3 591	4 022	4
5853 71	TOILETTEARTIKEL	T	.	26	31	S	452	539	6
5853 76	MASCH- U. REINIGUNGSSCHWAMME (AUCH SCHWAMMTUECHER)	T	.	4 291	4 436	S	52 820	57 447	40
5853 79	FRISIERKAEMME, EINSTECKKAEMME, HAARSPANGEN U. OGL.	T	425	346	426	5 088	4 939	6 115	8
5853 80	SONST. TOILETTEARTIKEL	.	306	388	358	8 273	12 862	13 128	5
5853 90	ARTIKEL FUER GARTEN- U. BLUMEN- PFLEGE	T	.	.	.	S	17 147	18 242	14
5853	SONST. HAUSHALTS- U. GEBRAUCHS- ARTIKEL	T	8 234	10 628	9 269	74 769	46 821	50 128	31
5853	INSGESAMT	.	16 565	17 202	20 061	123 874	124 776	136 093	46
5854 10	MEDIZINISCHE, SANITAERE, HYGIE- NISCHE U. LABORBEDARFSARTIKEL AUS KUNSTSTOFF	T	16 565	17 202	20 061	139 050	151 975	179 537	125
5854 90	MEDIZINISCHE U. LABOR- BEDARFSARTIKEL	T	.	.	.	S	521 712	587 199	.
5854	ARM-, SITZ- U. FUSSBADENANNEN U.A. SANIT. U. HYG. ARTIKEL 1)	T	4 439	4 712	4 992	78 711	90 920	95 493	39
5854	INSGESAMT	T	2 416	2 832	3 061	26 956	29 285	29 814	27
5855 30	BUERO-, GESCHAEFTS-U. SCHULBEDARF AUS KUNSTSTOFF	T	6 856	7 544	8 053	105 067	120 205	125 307	.
5855 50	SCHREIB- U. ZEICHENGERAETE (OHNE FUELLHALTER, KUGELSCHREI- BER U. AE.)	T	523	893	723	9 737	14 384	12 470	14
5855 80	RINGBUECHER, MAPPEN, HUELLEN (OHNE SATTLER- U. TAESCHNER- WAREN)	T	19 694	15 269	16 212	123 082	124 811	133 280	78
5855	SONST. BUERO-, GESCHAEFTS- U. SCHULBEDARF	T	4 244	4 793	4 792	57 729	68 070	68 100	66
5855	INSGESAMT	T	24 462	20 955	21 727	190 548	207 265	213 850	.
5856 10	MOEBEL GANZ AUS KUNSTSTOFF	.	.	.	.	1 516	1 766	2 066	7
5856 30	WOHNMOEBEL	.	.	.	.	16 344	.A	.A	4
5856 50	BADEZIMMERMOEBEL	.	.	.	.	7 454	.A	.A	1
5856 90	GARTEN- U. BALKONMOEBEL	.	.	.	.	3 352	6 124	7 860	18
5856	SONST. MOEBEL	.	.	.	.	28 666	26 153	83 712	.
5856	INSGESAMT	.	.	.	.	.	.	.	.
5857 00	FERTIGHAEUER UND SONST. FERTIG- TEILBAUTEN (GEBAEUDE) Z. VOLLMON- TAGE VORGESEHEN, UEBERW. AUS KUNSTSTOFF (OHNE TRAGLUFTHALLEN)	1000 M2 ST	.A .A	.A .A	.A .A	.A	.A	.A	6
5858 00	PNEUMATISCHE KUNSTSTOFFERZEUG- NISSE (OHNE SPIELWAREN, TURN- U. SPORTGERAETE)	.	.	.	.	7 354	7 989	9 131	5
5859 20	ANDERE FERTIGERZEUGNISSE AUS KUNSTSTOFF	.	.	.	.	.	.	.	.
5859 41	SCHMUCK AUS KUNSTSTOFF	T	69	85	78	2 375	2 628	2 496	4
5859 49	DEKORATIONS- U. WERBEARTIKEL	.	.	.	.	.A	51 829	61 979	50
5859 50	ANDENKEN, ZIERGEGENSTAENDE U.A. BLUMEN, BLATTWERK U. FRUECHTE SOWIE WAREN DARAUS	.	.	.	.	.A	24 449	25 937	10
5859 60	SCHILDER, VERKEHRSZEICHEN, BUCHSTABEN U.A.	T	.A	.A	.A	.A	.A	.A	2
5859 91	PLANEN (NICHT GENAHT)	T	1 586	2 001	2 161	47 457	57 756	61 214	60
5859 99	SONST. FERTIGERZEUGNISSE	T	.A	.A	.A	.A	.A	.A	8
5859	INSGESAMT	.	17 884	20 239	18 727	130 173	154 729	149 115	99
5892 00	REPARATUREN, VEREDLUNG UND MONTAGEN VON ERZEUGNISSEN DIESER GUETERGRUPPE	.	.	.	.	2 416	1 880	2 206	30
5895 10	EIGENVEREDLUNG	.	.	.	.	.	.	.	.
5895 90	AUSKLEIDUNGS- U. SONST. OBER- FLAECHENSCHUTZ	.	.	.	.	52 190	56 707	48 296	34
5895	SONST. VEREDLUNGSARBEITEN	.	.	.	.	71 246	77 096	89 292	46
5896 00	INSGESAMT	.	.	.	.	123 436	133 803	137 588	.
5897 58	LOHNVEREDLUNG	.	.	.	.	40 436	41 385	42 083	68
5897 90	MONTAGEN VON FERTIGTEILBAUTEN IM HOCH- BAU, UEBERW. AUS KUNSTSTOFF	.	.	.	.	.A	.A	.A	17
5897	VON SONST. ERZEUGNISSEN DIESER GUETERGRUPPE	.	.	.	.	.A	.A	.A	49
5897	INSGESAMT	.	.	.	.	24 190	23 254	26 239	.

1) NICHT ZUM EINBAU BESTIMMT.

## 10 PRODUKTION NACH GUETERARTEN UND GUETERKLASSEN

MELDE- NR	ERZEUGNIS	EINHEIT	M E N G E			W E R T I N 1000 DM			ANZAHL DER BETR.
			1989 4. VJ	1990 3. VJ	1990 4. VJ	1989 4. VJ	1990 3. VJ	1990 4. VJ	
GUMMIWAREN									
BEREIFUNGEN									
BEREIFUNGEN FUER PERSONENKRAFT- WAGEN (OHNE ZUSATZBEZEICHNUNG "C" ODER "TRANSPORT")									
5911 32	LAUFDECKEN	T	.	84 166	88 526	.	.	.	.
5911 34	LUFTSCHLAEUCHE	1000 ST	10 719	9 968	10 401	876 646	746 127	781 933	12
BEREIFUNGEN FUER LASTKRAFTWAGEN, OMNIBUSSE U. ERDBEWEGUNGSMAS- SCHINEN									
MIT EINEM FELGENDURCHMESSER BIS EINSCHL. 495 MM (AUCH MIT ZUSATZBEZEICHNUNG "C" ODER "TRANSPORT")									
5911 41	LAUFDECKEN	T	.	10 173	10 959	.	.	.	.
5911 43	LUFTSCHLAEUCHE	1000 ST	.A	774	819	.A	78 973	85 909	8
MIT EINEM FELGENDURCHMESSER UEBER 495 MM									
5911 45	LAUFDECKEN	T	.	31 433	32 654	.	.	.	.
5911 47	LUFTSCHLAEUCHE	1000 ST	.A	497	513	.A	232 088	245 015	7
BEREIFUNGEN FUER ACKERSCHLEPPER									
5911 52	LAUFDECKEN	T	.	2 845	3 162	.	.	.	.
5911 54	LUFTSCHLAEUCHE	1000 ST	.A	39	49	.A	17 723	13 796	4
BEREIFUNGEN FUER HAND- UND INDUSTRIEKARREN									
5911 62	LAUFDECKEN	T	.	622	687	.A	6 197	7 388	3
5911 64	LUFTSCHLAEUCHE	1000 ST	.A	.A	.	.A	.A	.	.
BEREIFUNGEN FUER ACKERMASCHINEN UND ACKERWAGEN									
5911 72	LAUFDECKEN	T	.	1 030	1 232	.	.	.	.
5911 74	LUFTSCHLAEUCHE	1000 ST	.A	84	114	.A	17 937	9 170	4
BEREIFUNGEN F. SONST. FAHRZEUGE									
5911 93	LAUFDECKEN	T	.A	.A	.A	.A	.A	.A	.
5911 95	LUFTSCHLAEUCHE	T	.A	.A	.A	.A	.A	.A	.
5911 99	REIFENBAENDER ALLER ART (AUCH VOLLGUMMIREIFEN)	T	.	4 879	4 466	.	.	.	.
5911	INSGESAMT	1000 ST	3 447	3 103	3 150	28 088	32 516	29 777	8
BEREIFUNGZUBEHOER U. -REPARATUR- MATERIAL									
5919 10	BEREIFUNGZUBEHOER U. KLEIN- FLICKZEUG	T *	.A	.A	.A	.	.	.	.
5919 20	WERKSTAETTENMATERIAL	T *	8 741	7 394	8 925	.	.	.	1
5919	INSGESAMT	.	.	.	.	78 385	74 444	85 341	.
TECHNISCHE WEICHGUMMIWAREN									
MASCHINENSCHLAEUCHE (AUCH CHIRUR- GISCHE SCHLAEUCHE)									
5921 11	WASSER-, PRESSLUFT- U. AUTOGEN- SCHLAEUCHE	T	1 685	2 336	1 913	21 785	29 602	29 859	2
5921 14	ANDERE SCHLAEUCHE (OHNE GEMEBTE FEUERLOESCHSCHLAEUCHE)	T	1 614	1 017	764	19 862	14 331	11 643	.
5921 19	FLACHRIEMEN	T	9 505	7 209	7 773	149 636	141 147	152 005	2
5921 40	KEILRIEMEN	T	740	839	828	22 294	24 284	25 902	.
5921 60	FOERDERGURTE, TRANSPORTBAENDER	T	1 869	1 608	1 518	41 902	37 933	36 505	.
5921 70	WALZENBEZUEGE	T	8 693	8 387	9 021	.	.	.	.
5921 80	GUMMIMETALLVERBINDUNGEN	1000 M	408	369	415	83 092	77 557	84 428	1
5921 93	BODEN- U. WANDBELAG, MATTEN U. LAEUFER	T	1 224	1 351	1 348	55 504	56 456	59 441	2
5921 95	PROFILE U. SCHNUERE (OHNE RAHMEN U. RINGE)	T	17 437	17 455	18 427	325 837	321 334	332 267	4
5921 96	RAHMEN U. RINGE	T	8 395	10 352	9 808	49 780	61 537	53 554	1
5921 97	PLATTEN, BLAETTER, STREIFEN	T	17 255	18 999	19 253	158 766	167 568	174 975	2
5921 99	SONST. TECHN. WEICHGUMMIWAREN	T	8 935	9 617	9 962	163 404	177 441	181 824	6
5921	INSGESAMT	T	2 108	2 463	2 468	20 845	23 187	22 012	2
WEICHGUMMIWAREN FUER HYGIENISCHE, MEDIZINISCHE U. SANITAERE ZWECKE									
5922 32	SCHUTZMITTEL	T	18 060	17 929	18 060	364 165	363 103	377 004	10
5922 50	HANDSCHUHE	1000 PAAR	.	.	.	1 476 371	1 495 480	1 541 419	.
5922 60	WEICHGUMMIWAREN FUER DIE ORTHOPAEDIETECHNIK	T	42 601	.A	.A	6 357	.A	.A	.
5922 91	SONST. WEICHGUMMIWAREN FUER HYG., MED. U. SANIT. ZWECKE	T	8 694	7 810	8 342	12 517	12 716	13 077	1
5922	INSGESAMT	T	.	.	.	76 900	87 659	94 718	.



## 10 PRODUKTION NACH GUETERARTEN UND GUETERKLASSEN

MELDE- NR	ERZEUGNIS	EINHEIT	M E N G E			W E R T I N 1000 DM			ANZAHL DER BETR.
			1989 4. VJ	1990 3. VJ	1990 4. VJ	1989 4. VJ	1990 3. VJ	1990 4. VJ	1990 4. VJ
5923 10	BESOHLMATERIAL								
	ABSATZPLATTEN U. ABSAETZE	T	315	338	429	2 892	2 948	3 049	6
5923 41	SOHLENPLATTEN								
5923 45	MASSIV	T	1 686	1 705	1 637	8 503	8 662	8 923	8
5923 70	ZELLIG	T	601	723	667	4 822	5 815	5 734	5
5923	FORMSOHLEN	T	1 265	1 296	1 282	14 637	16 308	16 107	7
	INSGESAMT	T	3 867	4 061	4 016	30 854	33 733	33 813	.
5924 00	SCHUHE MIT OBERTEIL AUS GUMMI SOWIE LAUFSoHLE AUS GUMMI ODER KUNSTSTOFF	T 1000 PAAR	. .A	.A .A	.A .A	.A	.A	.A	1
5925 00	GUMMIERTE GEBEWE (AUCH IN VERBIN- DUNG MIT SCHAUM-, SCHWAMM- ODER ZELLGUMMI)	T 1000 M2	3 338 3 629	2 890 3 550	3 396 4 101	43 659	43 899	52 619	14
5926 00	KONFEKTIONSARTIKEL (VULKANISIERT, GESCHWEISST, GEKLEBT) 1)	T	320	303	366	14 924	15 416	17 424	13
	SCHWAMM-, ZELL-, MOOS- U. SCHAUM- GUMMIARTIKEL								
5927 20	SCHWAMM-, ZELL- U. MOOSGUMMIAR- TIKEL	T	3 281	3 543	3 446	51 182	53 782	51 222	17
5927 40	SCHAUMGUMMIARTIKEL	T	561	452	473	6 340	6 360	6 886	3
5927	INSGESAMT	T	3 842	3 995	3 919	57 522	60 142	58 108	.
	SPORT- U. CAMPINGARTIKEL AUS GUMMI								
5928 10	GUMMIBAELE U. INNENBLASEN FUER BAELLE	T	202	.A	.A	9 915	.A	.A	4
5928 51	SCHLAUCHBOOTE AUS GUMMIERTEM GEBEWE	T ST	112 1 780	108 1 715	141 2 181	9 372	10 212	11 301	4
5928 91	SONST. SPORT- U. CAMPINGARTIKEL AUS GUMMI	T	.A	.A	.A	.A	.A	.A	3
5928	INSGESAMT	.	.	.	.	5	21 590	24 651	.
5929 10	SONST. WEICHGUMMIWAREN								
	KAUTSCHUKKLEBSTOFFE (EINSCHL. GUMMILDESUNG)	T	4 563	4 402	4 739	21 857	21 393	23 120	26
5929 30	TECHNISCHES REPARATURMATERIAL	T	194	257	257	3 375	4 029	4 039	8
5929 71	ISOLIER- U. KLEBEBAENDER	T	488	539	569	9 029	9 492	9 795	4
5929 80	GUMMIHAARPOLSTER U. KROLLHAAR	T	3 426	2 851	3 120	41 274	34 514	37 874	5
5929 91	KAUTSCHUKMISCHUNGEN (AUCH VOR- VULKANISIERTER LATEX MIT ZUSATZSTOFFEN)	T	16 878	15 091	15 624	61 108	63 061	65 627	21
5929 98	SONST. WEICHGUMMIWAREN	T	.A	5 022	4 977	.A	38 248	38 520	21
5929	INSGESAMT	T	.A	29 162	29 286	.A	170 737	178 975	.
5931 00	TECHNISCHE U. ELEKTROTECHNISCHE HARTGUMMIWAREN	T	163	122	443	5 929	2 896	5 107	5
5932 00	SONST. HARTGUMMIWAREN	T	.	10 248	10 644	5	47 507	50 018	10
5941 20	ALTGUMMI, REGENERAT U. MAHLGUT	T *	630	525	.A	.	.	.	.
5941 40	ALTGUMMI U. MAHLGUT	T *	.A	.A	.A	.	.	.	.
5941	REGENERAT	.	.	.	.	1 148	1 039	1 469	.
	INSGESAMT	.	.	.	.	.	.	.	.
	RUNDERNEUERUNGEN, REPARATUREN UND VEREDLUNG VON ERZEUGNISSEN DIESER GUETERGRUPPE								
5932 10	RUNDERNEUERUNGEN U. REPARATUREN	.	.	.	.	107 671	80 366	101 724	24
5932 50	REPARATUREN VON BEREIFUNGEN (OHNE RUNDERNEUERUNGEN)	.	.	.	.	1 036	715	1 123	9
5932 90	REPARATUREN VON SONST. ERZEUG- NISSEN DIESER GUETERGRUPPE	.	.	.	.	28 483	24 762	27 054	16
5932	INSGESAMT	.	.	.	.	137 190	105 843	129 901	.
5935 00	EIGENVEREDLUNG	.	.	.	.	.	.A	.A	1
5936 00	LOHNVEREDLUNG	.	-	-	-	12 101	16 210	14 830	14
	LEDER								
5911 00	LEDER, GEGERBT ABER NICHT ZUGERICHTET	T	.	.A	.A	.	.A	.A	2
5921 10	OBERLEDER								
	AUS KALBFELLEN	T *	527	391	508				
5921 20	AUS RIND- U. EINHUERNHAUTEN	1000 M2*	511	377	488	34 071	28 323	33 605	5
5921 30	AUS SCHAF- U. LAMMFELLEN 2)	T *	1 719	1 616	1 908				
5921 50	AUS ZIEGEN-U. ZICKELFELLEN 3)	1000 M2*	1 336	1 306	1 523	76 138	65 900	74 182	11
5921 80	AUS SONST. HAEUTEN U. FELLEN	T *	14	8	12				1
5921	INSGESAMT	1000 M2*	35	20	29	2 090	1 205	1 819	3
		T *	100	75	94				
		1000 M2*	122	88	114	3 518	3 118	3 939	3
		T *	2 360	2 091	2 522				
		1000 M2*	2 004	1 792	2 154	115 817	98 546	113 545	.

EINSCHL. SCHUHE MIT OBERTEIL AUS GUMMI SOWIE LAUFSoHLE AUS GUMMI ODER KUNSTSTOFF. - 2) IN MELDENUMMER 6121 50 ENTHALTEN.  
ENTHAELT AUCH DIE MELDENUMMER 6121 30.

## 10 PRODUKTION NACH GUETERARTEN UND GUETERKLASSEN

MELDE- NR	ERZEUGNIS	EINHEIT	M E N G E			W E R T I N 1000 DM			ANZAHL DER BETR.
			1989 4. VJ	1990 3. VJ	1990 4. VJ	1989 4. VJ	1990 3. VJ	1990 4. VJ	
6124 10	FUTTERLEDER AUS KALBFELLEN, RIND- U. EIN- HUFERMAEUTEN	T *	523	428	464				
		1000 M2*	230	210	221	7 349	6 894	7 420	
6124 30	AUS SCHAF- U. LAMMFELLEN 1)	T *							
		1000 M2*							
6124 50	AUS ZIEGEN U. ZICKELFELLEN 1)	T *							
		1000 M2*							
6124 90	AUS SONST. MAEUTEN U. FELLEN 2)	T *	129	49	55				
		1000 M2*	185	102	104	6 208	2 730	2 363	
6124	INSGESAMT	T *	652	478	519				
		1000 M2*	415	312	326	13 557	9 624	9 783	
6125 11	ANDERE FLAECHENLEDER BEKLEIDUNGS- U. HANDSCHUHLEDER- AUS KALBFELLEN, RIND- U. EIN- HUFERMAEUTEN	T *	28	31	15				
		1000 M2*	37	36	16	1 651	1 003	73	
6125 13	AUS SCHAF- U. LAMMFELLEN 3)	T *							
		1000 M2*							
6125 15	AUS ZIEGEN- U. ZICKELFELLEN 4)	T *	35	27	32				
		1000 M2*	94	66	78	3 880	3 039	3 567	
6125 19	AUS SONST. MAEUTEN U. FELLEN	T *	5	4	6				
		1000 M2*	11	9	14	473	252	743	
6125 30	POLSTERLEDER	T *	4 034	2 790	3 034				
		1000 M2*	3 419	2 416	2 798	155 110	117 468	132 856	
6125 40	FEINLEDER FUER DIE LEDERWAREN- HERSTELLUNG	T *	157	109	93				
		1000 M2*	159	122	95	8 920	6 561	5 563	
6125 50	ASA-LEDER 5)	T *							
		1000 M2*							
6125 60	TECHNISCHE FLAECHENLEDER 6)	T *	83	.A	.A				
		1000 M2*	61	.A	.A	3 081	.A	.A	
6125 91	SONSTIGE FLAECHENLEDER AUS KALBFELLEN, RIND- U. EIN- HUFERMAEUTEN	T *	66	.A	.A				
		1000 M2*	63	.A	.A	2 774	.A	.A	
6125 93	AUS SCHAF- U. LAMMFELLEN	T *	.A	.A	.A				
		1000 M2*	.A	.A	.A	.A	.A	.A	
6125 95	AUS ZIEGEN- U. ZICKELFELLEN	T *	-	-	-				
		1000 M2*	-	-	-	-	-	-	
6125 99	AUS SONST. MAEUTEN U. FELLEN	T *	.A	.A	.A				
		1000 M2*	.A	.A	.A	.A	.A	.A	
6125	INSGESAMT	T *	4 415	3 040	3 229				
		1000 M2*	3 859	2 731	3 063	176 230	131 925	146 021	
6127 14	GEWICHTSLEDER	T *	.A	.A	.A	.A	.A	.A	
6127 80	FLEXIBEL-SPALTLEDER	T *	.A	.A	.A	.A	.A	.A	
6127	SONSTIGE GEWICHTSLEDER	T *	.A	.A	.A	.A	.A	.A	
	INSGESAMT	T *	611	471	624	8 310	6 394	8 386	
6131 00	LEDERRESTSTOFFE	T *	.A	.A	.A	.A	.A	.A	
6195 00	REKONSTITUIERTES LEDER AUF DER GRUNDLAGE VON LEDER ODER LEDER- FASERN HERGESTELLT, IN PLATTEN, BLAETTERN ODER STREIFEN, AUCH ROLLEN	T *	.A	.A	.A	.A	.A	.A	
6195 00	EIGENVEREDLUNG (VEREDLUNGSARBEI- TEN FUER EIGENE RECHNUNG)	.	.	.	.	.A	.A	.A	
6196 00	LOHNVEREDLUNG (VEREDLUNGSARBEITEN FUER FREMDE RECHNUNG)	.	.	.	.	.A	.A	.A	
LEDERWAREN UND SCHUHE									
6221 00	ANTRIEBSRIEMEN	T	.A	.A	.A	.A	.A	.A	
6222 10	ANDERE TECHNISCHE LEDERARTIKEL	T	47	37	34	3 050	2 722	2 655	
6222 90	SPINNEREI- U. WEBEREIARTIKEL	T	344	314	340	10 670	10 067	11 269	
6222	SONST. TECHNISCHE LEDERARTIKEL	T	391	351	373	13 720	12 789	13 924	
	INSGESAMT	T							
6223 20	ARBEITERSCHUTZARTIKEL	1000 PAAR	2 650	2 752	2 812	9 250	9 278	9 506	
6223 90	ARBEITERSCHUTZHANDSCHUHE	T	19	20	21	1 625	1 726	1 967	
6223	SONST. ARBEITERSCHUTZARTIKEL	.	.	.	.	10 875	11 004	11 473	
	INSGESAMT	.							
6224 10	SATTLER- UND FEINSATTLERWAREN AUS LEDER ODER REKONSTITUIERTEM LEDER	.	.	.	.	S	9 195	10 712	
6224 40	SATTLERWAREN FUER TIERE	.	.	.	.	7 969	2 939	3 740	
	SONST. SATTLERWAREN	.	.	.	.				
6224 72	FEINSATTLERWAREN	1000 ST	.	100	129	S	9 770	13 858	
6224 79	HAND- UND REISEKOFFER	.	.	.	.				
	SONSTIGE FEINSATTLERWAREN AUS LEDER ODER REKONSTITUIERTEM LEDER	.	.	.	.	S	22 216	34 482	
6224	INSGESAMT	.	.	.	.	S	44 120	62 792	

1) IN MELDENUMMER 6124 90 ENTHALTEN. - 2) ENTHAELT AUCH DIE MELDENUMMERN 6124 30 UND 6124 50. - 3) IN MELDENUMMER 6125 15 ENTHALTEN  
4) ENTHAELT AUCH DIE MELDENUMMER 6125 13. - 5) IN MELDENUMMER 6125 60 ENTHALTEN. - 6) ENTHAELT AUCH DIE MELDENUMMER 6125 50.

## 10 PRODUKTION NACH GUETERARTEN UND GUETERKLASSEN

MELDE- NR	ERZEUGNIS	EINHEIT	M E N G E			W E R T I N 1000 DM			ANZAHL DER BETR.
			1989 4. VJ	1990 3. VJ	1990 4. VJ	1989 4. VJ	1990 3. VJ	1990 4. VJ	
3225 20	FEINTAESCHNER- UND GALANTERIE- WAREN AUS LEDER ODER REKONSTI- TUIERTEM LEDER								
3225 40	SPORTGUERTEL, TRACHTENTRAEGER UND -GUERTEL SONIE ANDERE MODISCHE GUERTEL	1000 ST	.	3 734	4 028	S	40 824	43 990	38
3225 60	DAMENHAND- UND -UMHAENGETASCHEN PORTEMONNAIES, GELDSCHIEIN- U. BRIEFTASCHEN	1000 ST	.	264	328	S	34 194	31 712	28
3225 80	SONSTIGE FEINTAESCHNER- UND GALANTERIEWAREN	1000 ST	.	1 747	2 253	S	36 768	44 159	28
3225	INSGESAMT	.	.	.	.	S	83 001	104 880	67
3226 00	HANDSCHUHE AUS LEDER ODER REKON- STITUIERTEM LEDER (OHNE ARBEITERSCHUTZHANDSCHUHE)	1000 PAAR	270	196	266	S	5 862	8 620	11
3227 10	SATTLERWAREN	.	.	.	.	S	46 858	55 826	36
3227 72	FEINSATTLERWAREN	.	.	.	.	S	20 442	17 006	15
3227 74	HAND- UND REISEKOFFER	1000 ST	.	343	294	S	7 974	7 082	3
3227 79	SCHALENKOFFER	1000 ST	.	136	111	S	24 893	27 134	30
3227	SONSTIGE FEINSATTLERWAREN INSGESAMT	.	.	.	.	S	100 167	107 047	..
3228 20	FEINTAESCHNER- UND GALANTERIE- WAREN AUS TEXTILEN GEBELEN ODER SONSTIGEN STOFFEN								
3228 40	SPORTGUERTEL, TRACHTENTRAEGER UND GUERTEL SONIE ANDERE MO- DISCHE GUERTEL AUS SONSTIGEN NICHTTEXTILEN STOFFEN	1000 ST	.	7 776	9 034	S	17 352	22 017	20
3228 60	DAMENHAND- UND -UMHAENGETASCHEN PORTEMONNAIES, GELDSCHIEIN- U. BRIEFTASCHEN	1000 ST	.	212	332	S	3 871	5 289	9
3228 90	SONSTIGE FEINTAESCHNER- UND GALANTERIEWAREN	1000 ST	.	-	-	S	-	-	-
3228	INSGESAMT	.	.	.	.	S	25 483	27 942	34
3251 00	SCHUHE								
3252 22	ARBEITSSCHUHE U. -STIEFEL MIT OBERTEIL AUS LEDER	1000 PAAR	984	916	1 129	S	58 598	72 563	26
3252 24	SPORTSCHUHE UND -STIEFEL MIT OBERTEIL AUS LEDER	1000 PAAR	.A	118	100	.A	13 613	11 437	7
3252 29	BERG-, WANDER- UND SKISCHUHE TURN-, HALLEN-, TENNIS- BOOTS-, SPEZIALLEICHTATHLETIK- U.AE. SCHUHE	1000 PAAR	75	269	295	2 524	2 772	3 449	6
3252 42	SONSTIGE SPORTSCHUHE	1000 PAAR	624	509	581	24 174	25 094	27 906	7
3252 49	MIT OBERTEIL AUS KUNSTSTOFF ODER KAUTSCHUK	1000 PAAR	.A	.A	.A	.A	.A	.A	4
3252	MIT OBERTEIL AUS ANDEREN STOFFEN INSGESAMT	1000 PAAR	1 212	1 395	1 538	39 245	48 180	49 355	2
3253 10	STRASSENSCHUHE UND -STIEFEL MIT OBERTEIL AUS LEDER	1000 PAAR	760	850	754	31 026	40 251	35 060	17
3253 40	FUER KINDER (BIS GROESSE 35)	1000 PAAR	2 623	2 980	3 117	158 802	193 515	193 961	60
3253 70	FUER HERREN (AB GROESSE 36)	1000 PAAR	5 258	4 777	4 524	312 875	311 057	287 067	74
3253 92	FUER DAMEN (AB GROESSE 36)	1000 PAAR	.	.	.	.	.	.	.
3253 99	MIT OBERTEIL AUS KUNSTSTOFF ODER KAUTSCHUK	1000 PAAR	.A	.A	.A	.A	.A	.A	3
3253	MIT OBERTEIL AUS ANDEREN STOFFEN INSGESAMT	1000 PAAR	8 900	8 873	8 595	511 953	556 365	524 160	4
3254 10	SANDALEN UND FUTTERLOSE SANDALETTEN								
3254 40	MIT OBERTEIL AUS LEDER	1000 PAAR	573	227	413	19 349	9 560	15 534	8
3254 70	FUER KINDER (BIS GROESSE 35)	1000 PAAR	814	744	900	34 828	32 129	38 596	22
3254 90	FUER HERREN (AB GROESSE 36)	1000 PAAR	1 378	793	1 451	53 478	32 868	55 947	20
3254	FUER DAMEN (AB GROESSE 36) MIT OBERTEIL AUS AND. STOFFEN INSGESAMT	1000 PAAR	98	123	150	1 554	2 592	2 947	5
3255 41	HAUSSCHUHE	1000 PAAR	200	166	173	6 295	4 367	4 915	7
3255 46	MIT OBERTEIL AUS LEDER	1000 PAAR	1 473	1 307	1 261	21 971	21 276	19 006	14
3255 49	MIT OBERTEIL AUS TEXTILIEN	1000 PAAR	.	.	.	.	.	.	.
3255	MIT OBERTEIL AUS ANDEREN STOFFEN INSGESAMT	1000 PAAR	143	125	104	4 434	4 070	3 681	5
3258 00	LEDERGAMASCHEN	1000 PAAR	-	-	-	-	-	-	-
3259 10	SCHUHBESTANDTEILE AUS LEDER U. EINLEGESOHLEN								
3259 50	SCHUHBESTANDTEILE AUS LEDER (EINSCHL. AUS REKONSTITUIERTEM LEDER)	.	.	.	.	30 759	26 268	30 801	30
3259	EINLEGESOHLEN AUS ALLEN MATERI- ALIEN)	.	.	.	.	19 484	16 801	20 882	14
3259	INSGESAMT	.	.	.	.	50 243	43 069	51 683	.
3259 10	REPARATUREN VON LEDERWAREN (EINSCHL. REISE- ARTIKEL)	.	.	.	.	.A	85	80	6
3259 50	VON SCHUHEN	.	.	.	.	.A	3 714	3 843	8
3259	INSGESAMT	.	.	.	.	2 714	3 799	3 923	.

## 10 PRODUKTION NACH GUETERARTEN UND GUETERKLASSEN

MELDE- NR	ERZEUGNIS	EINHEIT	M E N G E			W E R T I N 1000 DM			ANZAHL DER BETR.
			1989 4. VJ	1990 3. VJ	1990 4. VJ	1989 4. VJ	1990 3. VJ	1990 4. VJ	1990 4. VJ
6295 00	EIGENVEREDLUNG (VEREDLUNGSARBEI- TEN FUER EIGENE RECHNUNG)	.	.	.	.	.	.A	.A	1
6296 00	LOHNVEREDLUNG (VEREDLUNGSARBEI- TEN FUER FREMDE RECHNUNG)	.	.	.	.	.A	.A	.A	2
TEXTILIEN									
6301 00	VEREDLUNG TEXTILER ROH- U. SPINN- STOFFE	T	2 376	2 458	3 009	11 750	9 252	12 082	
	DAV.: FUER EIGENE RECHNUNG	T	.A	.A	.A	.A	.A	.A	1
	LOHNVEREDLUNG	T	.A	.A	.A	.A	.A	.A	10
VEREDLUNG VON GARNEN									
6302 10	GANZ ODER UEBERWIEGEND AUS BAUMWOLLE	T	3 965	3 850	4 529	26 053	24 872	31 519	
	DAV.: FUER EIGENE RECHNUNG	T	855	824	1 083	14 627	14 580	19 900	9
	LOHNVEREDLUNG	T	3 110	3 026	3 446	11 426	10 292	11 619	32
6302 70	SYNTHETISCHEN CHEMIEFASERN	T	5 273	5 938	7 500	33 325	36 616	43 250	
	DAV.: FUER EIGENE RECHNUNG	T	1 321	1 783	2 256	14 616	18 687	21 017	9
	LOHNVEREDLUNG	T	3 952	4 155	5 244	18 709	17 929	22 233	33
6302 90	SONSTIGEM MATERIAL	T	1 293	1 474	1 011	8 032	8 464	7 179	
	DAV.: FUER EIGENE RECHNUNG	T	144	153	166	2 674	2 803	3 147	5
	LOHNVEREDLUNG	T	1 149	1 321	845	5 358	5 661	4 032	26
6302	INSGESAMT	T	10 532	11 262	13 039	67 410	69 952	81 948	
	DAV.: FUER EIGENE RECHNUNG	T	2 321	2 760	3 505	31 917	36 070	44 064	.
	LOHNVEREDLUNG	T	8 211	8 502	9 534	35 493	33 882	37 884	.
VEREDLUNG VON GEBELEN									
FUER OBERBEKLEIDUNG									
6305 11	GANZ ODER UEBERWIEGEND AUS BAUMWOLLE	1000 M2	49 469	34 643	42 512	100 066	63 460	83 851	
	DAV.: FUER EIGENE RECHNUNG	1000 M2	9 672	6 533	7 768	42 345	22 377	33 197	
	BEDRUCKT	1000 M2	6 096	2 394	4 540	29 219	12 177	23 899	8
	SONSTIGE AUSRUESTUNGEN	1000 M2	3 636	4 139	3 228	13 126	10 200	9 298	11
	DAV.: LOHNVEREDLUNG	1000 M2	39 797	28 110	34 745	57 721	41 083	50 654	
	BEDRUCKT	1000 M2	4 274	2 788	4 259	9 813	6 106	9 384	15
	SONSTIGE AUSRUESTUNGEN	1000 M2	35 523	25 321	30 486	47 908	34 977	41 270	32
6305 17	SYNTHETISCHEN CHEMIEFASERN	1000 M2	50 937	42 776	60 079	113 664	78 901	116 337	
	DAV.: FUER EIGENE RECHNUNG	1000 M2	10 782	6 543	10 073	51 082	30 306	54 335	
	BEDRUCKT	1000 M2	2 522	1 612	1 935	22 277	14 506	19 730	8
	SONSTIGE AUSRUESTUNGEN	1000 M2	8 260	4 931	8 139	28 816	15 800	34 605	9
	DAV.: LOHNVEREDLUNG	1000 M2	40 155	36 234	50 006	62 572	48 595	62 002	
	BEDRUCKT	1000 M2	7 278	4 848	6 290	21 879	13 206	17 162	10
	SONSTIGE AUSRUESTUNGEN	1000 M2	32 878	31 386	43 716	40 693	35 389	44 840	27
6305 19	SONSTIGEM MATERIAL	1000 M2	66 659	60 527	71 208	322 734	275 090	323 553	
	DAV.: FUER EIGENE RECHNUNG	1000 M2	45 227	42 826	49 778	276 169	234 120	275 783	
	BEDRUCKT	1000 M2	36 275	34 013	38 068	234 711	190 829	218 548	6
	SONSTIGE AUSRUESTUNGEN	1000 M2	8 952	8 813	11 710	41 458	43 291	57 235	13
	DAV.: LOHNVEREDLUNG	1000 M2	21 432	17 701	21 430	46 565	40 970	47 770	
	BEDRUCKT	1000 M2	10 413	7 665	10 252	26 022	20 416	25 309	10
	SONSTIGE AUSRUESTUNGEN	1000 M2	11 019	10 035	11 178	20 543	20 554	22 461	25
6305 60	FUER BETT- U. HAUSHALTSMASCHEN	1000 M2	42 093	37 233	49 698	38 630	37 089	51 857	
	DAV.: FUER EIGENE RECHNUNG	1000 M2	1 866	2 462	3 543	6 709	7 164	11 772	
	BEDRUCKT	1000 M2	.A	.A	.A	.A	.A	.A	3
	SONSTIGE AUSRUESTUNGEN	1000 M2	.A	.A	.A	.A	.A	.A	3
	DAV.: LOHNVEREDLUNG	1000 M2	40 227	34 771	46 155	31 921	29 925	40 085	
	BEDRUCKT	1000 M2	22 280	19 052	24 976	17 820	16 344	22 120	14
	SONSTIGE AUSRUESTUNGEN	1000 M2	17 947	15 719	21 179	14 101	13 581	17 965	22
6305 81	FUER HEIM- U. SONSTIGE HAUSTEX- TILIEN (OHNE TEXTILE FUSSBODEN- BELAEGE)	1000 M2	63 352	53 362	69 597	103 162	98 221	119 053	
	DAV.: FUER EIGENE RECHNUNG	1000 M2	10 752	9 788	12 031	69 623	67 548	81 090	
	BEDRUCKT	1000 M2	9 366	8 486	10 647	61 831	60 191	73 271	10
	SONSTIGE AUSRUESTUNGEN	1000 M2	1 386	1 302	1 384	7 792	7 357	7 819	.
	DAV.: LOHNVEREDLUNG	1000 M2	52 601	43 574	57 566	33 539	30 673	37 963	
	BEDRUCKT	1000 M2	5 855	5 499	6 964	9 649	9 501	12 154	10
	SONSTIGE AUSRUESTUNGEN	1000 M2	46 746	38 075	50 602	23 890	21 172	25 809	30

MELDE- NR	ERZEUGNIS	EINHEIT	M E N G E			W E R T I N 1000 DM			ANZAHL DER BETR.
			1989 4. VJ	1990 3. VJ	1990 4. VJ	1989 4. VJ	1990 3. VJ	1990 4. VJ	1990 4. VJ
6305 80	FUER SONSTIGE ZWECHE	1000 M2	115 551	95 939	108 737	99 406	87 055	103 325	
	DAV.: FUER EIGENE RECHNUNG	1000 M2	21 996	10 567	13 530	35 697	30 116	36 759	
	BEDRUCKT	1000 M2	2 069	1 968	2 867	5 417	6 626	7 852	5
	SONSTIGE AUSRUESTUNGEN	1000 M2	19 927	8 599	10 663	30 280	23 490	28 907	7
	DAV.: LOHNVEREDLUNG	1000 M2	93 555	85 372	95 206	63 709	56 939	66 566	
	BEDRUCKT	1000 M2	8 462	5 439	7 327	10 026	6 173	9 933	12
	SONSTIGE AUSRUESTUNGEN	1000 M2	85 093	79 933	87 879	53 683	50 766	56 633	42
6305	INSGESAMT	1000 M2	388 062	324 479	401 831	777 662	639 816	797 976	.
	DAV.: FUER EIGENE RECHNUNG	1000 M2	100 295	78 719	96 723	481 635	391 631	492 936	.
	LOHNARBEIT	1000 M2	287 767	245 761	305 108	296 027	248 185	305 040	.
	VEREDLUNG VON MASCHENWARE								
	KETTSTUHL U. RASCHELWARE, RUND-								
	WIRK- U. RUNDSTRICKWARE								
6308 40	FUER OBERBEKLEIDUNG	T	8 687	7 953	9 848	81 623	76 523	87 641	
	DAV.: FUER EIGENE RECHNUNG	T	1 188	1 051	1 307	37 553	31 889	32 441	
	BEDRUCKT	T	743	697	978	21 841	19 347	20 686	10
	SONSTIGE AUSRUESTUNGEN	T	444	354	328	15 712	12 542	11 755	8
	DAV.: LOHNVEREDLUNG	T	7 499	6 901	8 541	44 070	44 634	55 200	
	BEDRUCKT	T	395	340	426	5 890	5 265	5 890	13
	SONSTIGE AUSRUESTUNGEN	T	7 104	6 562	8 115	38 380	39 369	49 310	39
6308 80	FUER SONSTIGE ZWECHE	T	13 007	10 008	12 452	95 493	85 458	106 281	
	DAV.: FUER EIGENE RECHNUNG	T	272	350	389	22 043	23 333	28 103	
	BEDRUCKT	T	.A	.A	.A	.A	.A	.A	1
	SONSTIGE AUSRUESTUNGEN	T	.A	.A	.A	.A	.A	.A	7
	DAV.: LOHNVEREDLUNG	T	12 736	9 659	12 064	73 450	62 125	78 178	
	BEDRUCKT	T	1 659	993	1 312	10 291	7 425	10 112	8
	SONSTIGE AUSRUESTUNGEN	T	11 076	8 666	10 752	63 159	54 700	68 066	49
6308	INSGESAMT	T	21 694	17 961	22 300	177 116	161 981	193 922	.
	DAV.: FUER EIGENE RECHNUNG	T	1 459	1 401	1 695	59 596	55 222	60 544	.
	LOHNARBEIT	T	20 235	16 560	20 605	117 520	106 759	133 378	.
	VEREDLUNG SONSTIGER STOFFE								
6309 11	BESCHICHTETE GEWEBE U. GEWIRKE	1000 M2	27 903	23 646	29 108	41 050	34 920	41 794	
	DAV.: FUER EIGENE RECHNUNG	1000 M2	4 363	3 567	4 107	19 708	15 359	19 566	
	BEDRUCKT	1000 M2	-	-	-	-	-	-	-
	SONSTIGE AUSRUESTUNGEN	1000 M2	4 363	3 557	4 107	19 708	15 359	19 566	6
	DAV.: LOHNVEREDLUNG	1000 M2	23 541	20 089	25 001	21 342	19 561	22 228	
	BEDRUCKT	1000 M2	-	-	-	-	-	-	-
	SONSTIGE AUSRUESTUNGEN	1000 M2	23 541	20 089	25 001	21 342	19 561	22 228	14
6309 15	KASCHIERTE GEWEBE U. GEWIRKE	1000 M2	6 192	5 770	6 230	24 341	22 405	24 234	
	DAV.: FUER EIGENE RECHNUNG	1000 M2	1 141	986	1 182	8 728	9 092	9 918	
	BEDRUCKT	1000 M2	-	-	-	-	-	-	-
	SONSTIGE AUSRUESTUNGEN	1000 M2	1 141	986	1 182	8 728	9 092	9 918	9
	DAV.: LOHNVEREDLUNG	1000 M2	5 050	4 784	5 047	15 613	13 313	14 316	
	BEDRUCKT	1000 M2	.A	.A	.A	.A	.A	.A	1
	SONSTIGE AUSRUESTUNGEN	1000 M2	.A	.A	.A	.A	.A	.A	7
6309 90	SONSTIGE VEREDELTE TEXTILIEN	.	.	.	.	39 408	43 289	47 468	
	DAV.: FUER EIGENE RECHNUNG	.	.	.	.	15 442	18 240	21 580	
	BEDRUCKT	.	.	.	.	.A	.A	.A	1
	SONSTIGE AUSRUESTUNGEN	.	.	.	.	.A	.A	.A	8
	DAV.: LOHNVEREDLUNG	.	.	.	.	23 966	25 049	25 888	
	BEDRUCKT	.	.	.	.	.A	.A	.A	1
	SONSTIGE AUSRUESTUNGEN	.	.	.	.	.A	.A	.A	14
6309	INSGESAMT	.	.	.	.	104 799	100 614	113 496	.
	DAV.: FUER EIGENE RECHNUNG	.	.	.	.	43 878	42 691	51 064	.
	LOHNARBEIT	.	.	.	.	60 921	57 923	62 432	.
	TEXTILE SPINNSTOFFE								
6313 00	MOLLE U. TIERHAARE, BEARBEITET	T	343	345	313	2 317	1 759	1 490	4
6315 00	VERSPINNBARE ABGAENGE U. REST- STOFFE (ABFAELLE) (EINSCHL. MI- SCHUNGEN)	T	.A	.A	.A	.A	.A	.A	2
	KAMMZUEGE U. VORGARN (AUCH GE- KREMPELTES ODER ANDERS FUER DIE SPINNEREI VORBEREITETES MATERIAL)								
6316 40	AUS MOLLE	T	.A	.A	.A	.A	.A	.A	1
6316 80	AUS SONST. MATERIAL	T	.A	.A	.A	.A	.A	.A	4
6316	INSGESAMT	T	11 204	12 439	10 645	95 973	82 835	74 869	.
	PFLANZENFASERN, BEARBEITET								
6317 10	FLACHS	T	-	-	-	-	-	-	-
6317 40	HANF	T	-	-	-	-	-	-	-
6317 90	SONST. BASTFASERMATERIAL	T	.A	.A	.A	.A	.A	.A	1
6317	INSGESAMT	T	.A	.A	.A	.A	.A	.A	.

## 10 PRODUKTION NACH GUETERARTEN UND GUETERKLASSEN

MELDE- NR	ERZEUGNIS	EINHEIT	M E N G E			W E R T I N 1000 DM			ANZAHL DER BETR.
			1989 4. VJ	1990 3. VJ	1990 4. VJ	1989 4. VJ	1990 3. VJ	1990 4. VJ	
REISSSPINNSTOFFE U. VERWANDTE ERZEUGNISSE									
6318 50	REISSBAUMWOLLE, -JUTE, -WOLLE U. AUFBEREITETE WOLLABGABENGE U. -FAEDEN, REISSSPINNSTOFFE AUS CHEMIEFASERN INDUSTRIEWATTE (GEKREMPelte POLSTERWATTE JEDER ART, VLIESE U.AE.)	T	2 222	1 774	2 050	3 433	2 824	2 951	3
6318 77	AUS CHEMIEFASERN	T	6 052	6 097	6 886	42 491	46 149	44 510	12
6318 79	AUS SONST. MATERIAL	T	4 660	4 483	4 766	29 637	28 748	31 683	6
6318 91	SONST. REISSSPINNSTOFFE U. VER- WANDTE ERZEUGNISSE	T	869	931	949	7 793	7 775	7 840	3
6318	INSGESAMT	T	13 803	13 285	13 652	83 294	85 496	86 984	.
GARN (AUCH GEZWIRNT)									
GARN FUER GEWEBE (OHNE TEPPICH-, BASTFASER- U. HAARGARN)									
AUS BAUMWOLLE									
6321 11	MIT EINEM ANTEIL VON UEBER 85 VH BAUMWOLLE	T *	36 612	29 491	35 020	.	.	.	.
	DARUNTER ZUM ABSATZ BESTIMMT	T	20 066	16 315	18 790	125 295	104 058	123 127	49
6321 15	MIT EINEM ANTEIL VON 50 BIS 85 VH BAUMWOLLE	T *	.	.	.	.	.	.	.
	GEMISCHT MIT CELLULOSISCHEN SPINNFASERN	T *	.A	.A	.A	.	.	.	.
6321 18	DARUNTER ZUM ABSATZ BESTIMMT	T	1 939	1 699	1 811	12 476	10 667	11 426	18
	GEMISCHT MIT SYNTHETISCHEN SPINNFASERN	T *	1 666	1 665	1 690	.	.	.	.
6321 19	DARUNTER ZUM ABSATZ BESTIMMT	T	775	603	501	6 262	4 446	3 836	7
	GEMISCHT MIT SONST. FASERN	T *	.A	.A	.A	.	.	.	.
	DARUNTER ZUM ABSATZ BESTIMMT	T	410	220	208	4 844	2 514	2 317	3
AUS WOLLE									
6321 39	MIT EINEM ANTEIL VON UEBER 85 VH WOLLE	T *	6 278	4 801	5 490	.	.	.	.
	DARUNTER ZUM ABSATZ BESTIMMT	T	5 367	4 213	4 798	125 496	85 730	94 371	16
6321 39	MIT EINEM ANTEIL VON 50 BIS 85 VH WOLLE	T *	532	403	417	.	.	.	.
	DARUNTER ZUM ABSATZ BESTIMMT	T	162	98	103	1 654	1 211	1 254	6
6321 55	AUS CELLULOSISCHEN SPINNFASERN MIT EINEM ANTEIL VON UEBER 85 VH CELLULOSISCHEN SPINN- FASERN	T *	11 583	9 978	10 300	.	.	.	.
	DARUNTER ZUM ABSATZ BESTIMMT	T	7 840	6 570	6 617	69 815	58 620	58 782	32
6321 59	MIT EINEM ANTEIL VON 50 BIS 85 VH CELLULOSISCHEN SPINN- FASERN	T *	793	1 143	1 510	.	.	.	.
	DARUNTER ZUM ABSATZ BESTIMMT	T	.A	.A	.A	.A	.A	.A	7
AUS SYNTHETISCHEN SPINNFASERN									
6321 81	MIT EINEM ANTEIL VON 50 BIS 85 VH SYNTHETISCHEN SPINN- FASERN	T *	9 435	7 495	8 170	.	.	.	.
	GEMISCHT MIT BAUMWOLLE	T	7 005	5 366	6 588	53 275	41 031	49 912	22
6321 83	DARUNTER ZUM ABSATZ BESTIMMT	T	3 886	3 040	3 661	.	.	.	.
	GEMISCHT MIT WOLLE	T *	3 689	2 970	3 602	80 947	63 046	72 578	12
6321 85	DARUNTER ZUM ABSATZ BESTIMMT	T	.	.	.	.	.	.	.
	GEMISCHT MIT CELLULOSISCHEN SPINNFASERN	T *	.A	.A	.A	.	.	.	.
6321 88	DARUNTER ZUM ABSATZ BESTIMMT	T	1 250	1 409	1 634	13 811	13 632	15 234	13
	MIT EINEM ANTEIL VON UEBER 85 VH SYNTHETISCHEN SPINN- FASERN	T *	13 602	10 603	12 904	.	.	.	.
	DARUNTER ZUM ABSATZ BESTIMMT	T	11 253	8 858	10 598	128 877	99 274	116 011	42
6321 91	AUS SONST. MATERIAL	T *	.A	.A	.A	.	.	.	.
	DARUNTER ZUM ABSATZ BESTIMMT	T	.A	.A	.A	.A	.A	.A	3
6321	INSGESAMT	T *	88 548	72 449	84 378	.	.	.	.
	DARUNTER ZUM ABSATZ BESTIMMT	T	60 466	49 150	56 190	632 238	494 680	560 815	.
GARN FUER MASCHENWARE									
AUS BAUMWOLLE									
6322 11	MIT EINEM ANTEIL VON UEBER 85 VH BAUMWOLLE	T *	.A	.A	.A	.	.	.	.
	DARUNTER ZUM ABSATZ BESTIMMT	T	6 271	5 512	5 881	53 738	47 165	50 860	18
6322 15	MIT EINEM ANTEIL VON 50 BIS 85 VH BAUMWOLLE	T *	.	.	.	.	.	.	.
	GEMISCHT MIT CELLULOSISCHEN SPINNFASERN	T *	.A	.A	.A	.	.	.	.
6322 18	DARUNTER ZUM ABSATZ BESTIMMT	T	1 464	1 443	1 848	12 580	12 854	16 825	10
	GEMISCHT MIT SYNTHETISCHEN SPINNFASERN	T *	.A	.A	.A	.	.	.	.
6322 19	DARUNTER ZUM ABSATZ BESTIMMT	T	.A	.A	.A	.A	.A	.A	5
	GEMISCHT MIT SONST. FASERN	T *	.A	.A	.A	.	.	.	.
	DARUNTER ZUM ABSATZ BESTIMMT	T	.A	.A	.A	.A	.A	.A	1
AUS WOLLE									
6322 39	MIT EINEM ANTEIL VON UEBER 85 VH WOLLE	T *	.A	.A	.A	.	.	.	.
	DARUNTER ZUM ABSATZ BESTIMMT	T	1 350	956	1 005	37 131	25 635	25 548	10
6322 39	MIT EINEM ANTEIL VON 50 BIS 85 VH WOLLE	T *	.A	.A	.A	.	.	.	.
	DARUNTER ZUM ABSATZ BESTIMMT	T	605	441	480	15 940	11 597	11 715	10
6322 50	AUS CELLULOSISCHEN SPINNFASERN	T *	.A	.A	.A	.	.	.	.
	DARUNTER ZUM ABSATZ BESTIMMT	T	269	200	198	2 545	1 918	1 856	5

## 10 PRODUKTION NACH GUETERARTEN UND GUETERKLASSEN

MELDE- NR	ERZEUGNIS	EINHEIT	M E N G E			W E R T I N 1000 DM			ANZAHL DER BLTR.
			1989 4. VJ	1990 3. VJ	1990 4. VJ	1989 4. VJ	1990 3. VJ	1990 4. VJ	1990 4. VJ
	AUS SYNTHETISCHEN SPINNFASERN MIT EINEM ANTEIL VON 50 BIS 85 VH SYNTH. SPINNFASERN								
6322 81	GEMISCHT MIT BAUMWOLLE DARUNTER ZUM ABSATZ BESTIMMT	T *	1 171	1 223	1 469				
6322 83	GEMISCHT MIT WOLLE DARUNTER ZUM ABSATZ BESTIMMT	T *	1 171	1 223	1 469	14 446	8 040	8 080	10
6322 85	GEMISCHT MIT CELLULOSISCHEN SPINNFASERN	T *	1 137	880	882	23 688	17 468	16 793	12
6322 88	DARUNTER ZUM ABSATZ BESTIMMT MIT EINEM ANTEIL VON UEBER 85 VH SYNTH. SPINNFASERN	T *	.A	.A	.A				
6322 91	DARUNTER ZUM ABSATZ BESTIMMT AUS SONST. MATERIAL	T *	.A	.A	.A				
6322	DARUNTER ZUM ABSATZ BESTIMMT INSGESAMT	T *	15 002	13 428	14 648	.A	.A	.A	2
	DARUNTER ZUM ABSATZ BESTIMMT	T	14 932	13 378	14 539	201 161	165 589	171 503	.
	GARN FUER TEPPICHE U. FUSSBODEN- BELAEGE (OHNE BASTFASER- U. HAARGARN)								
6323 30	AUS WOLLE DARUNTER ZUM ABSATZ BESTIMMT	T *	1 378	918	780				
6323 50	AUS CELLULOSISCHEN SPINNFASERN DARUNTER ZUM ABSATZ BESTIMMT	T *	1 018	606	676	14 111	8 890	9 637	7
6323 80	AUS SYNTHETISCHEN SPINNFASERN DARUNTER ZUM ABSATZ BESTIMMT	T *	.A	.A	.A	.A	.A	.A	2
6323 90	AUS SONST. MATERIAL DARUNTER ZUM ABSATZ BESTIMMT	T *	10 625	7 507	8 672	89 053	62 364	69 200	17
6323	DARUNTER ZUM ABSATZ BESTIMMT INSGESAMT	T *	9 414	6 378	7 158	.A	.A	.A	1
	DARUNTER ZUM ABSATZ BESTIMMT	T	12 200	8 599	9 481	.A	.A	.A	.
	DARUNTER ZUM ABSATZ BESTIMMT	T	10 460	7 013	7 864	103 490	71 543	79 141	.
	GARN FUER ANDERE ZWECKE, AUCH FUER HANDELSFERTIGE AUFMACHUNG BESTIMMTES GARN								
6324 10	AUS BAUMWOLLE DARUNTER ZUM ABSATZ BESTIMMT	T *	.A	.A	.A				
6324 30	AUS WOLLE DARUNTER ZUM ABSATZ BESTIMMT	T *	.A	.A	.A	.A	.A	.A	3
6324 50	AUS CELLULOSISCHEN SPINNFASERN DARUNTER ZUM ABSATZ BESTIMMT	T *	715	360	608	.A	.A	.A	1
6324 80	AUS SYNTHETISCHEN SPINNFASERN DARUNTER ZUM ABSATZ BESTIMMT	T *	.A	.A	.A	.A	.A	.A	1
6324 91	AUS SONST. MATERIAL DARUNTER ZUM ABSATZ BESTIMMT	T *	1 202	1 043	942	6 353	8 776	8 553	7
6324	DARUNTER ZUM ABSATZ BESTIMMT INSGESAMT	T *	289	406	432	.A	.A	.A	2
	DARUNTER ZUM ABSATZ BESTIMMT	T	2 594	1 910	2 185	.A	.A	.A	.
	DARUNTER ZUM ABSATZ BESTIMMT	T	1 078	995	1 164	21 156	19 350	21 210	.
	BAST- U. HARTFASERGARN, AUCH GEZWIRNT								
6325 10	FLACHS- U. FLACHSWERG- (LEINEN-) GARN (AUCH RAMIEGARN)	T *	.A	.A	.A				
6325 70	DARUNTER ZUM ABSATZ BESTIMMT SONST. BAST- U. HARTFASERGARN	T *	.A	.A	.A	.A	.A	.A	3
6325	DARUNTER ZUM ABSATZ BESTIMMT INSGESAMT	T *	.A	.A	.A	.A	.A	.A	4
	DARUNTER ZUM ABSATZ BESTIMMT	T	1 010	812	884	9 501	6 868	7 834	.
	TEXTURIERTES GARN GANZ ODER UEBERWIEGEND AUS								
6326 77	POLYAMID DARUNTER ZUM ABSATZ BESTIMMT	T *	.A	.A	.A				
6326 87	POLYESTER DARUNTER ZUM ABSATZ BESTIMMT	T *	23 522	19 509	23 555	173 635	158 746	198 051	14
6326 90	SONST. MATERIAL DARUNTER ZUM ABSATZ BESTIMMT	T *	.A	.A	.A	.A	.A	.A	7
6326	DARUNTER ZUM ABSATZ BESTIMMT INSGESAMT	T *	.A	.A	.A	.A	.A	.A	1
	DARUNTER ZUM ABSATZ BESTIMMT	T	43 425	35 510	44 431	318 400	298 009	376 813	.
	ANDERES GARN TECHNISCHES GARN AUS SYNTHETI- SHEM MATERIAL								
6327 71	NETZGARN DARUNTER ZUM ABSATZ BESTIMMT	T *	.A	.A	.A				
6327 79	SONST. TECHNISCHES GARN DARUNTER ZUM ABSATZ BESTIMMT	T *	.A	.A	.A	.A	.A	.A	1
6327 90	SONST. GARN DARUNTER ZUM ABSATZ BESTIMMT	T *	.A	.A	.A	.A	.A	.A	3
6327	DARUNTER ZUM ABSATZ BESTIMMT INSGESAMT	T *	.A	.A	.A	.A	.A	.A	2
	DARUNTER ZUM ABSATZ BESTIMMT	T	662	683	645	3 687	3 120	2 810	.
	NAEH- U. STOPFMITTEL, HANDSTRICK- U. HANDARBEITSGARN NAEHMITTEL IN AUFMACHUNG ALLER ART NAEHGARN								
6328 11	AUS BAUMWOLLE FUER DEN EINZELVERKAUF	T	62	37	41	7 187	3 985	4 479	6
6328 12	FUER INDUSTRIE U. HANDWERK AUS CHEMIEFASERN	T	198	154	190	8 959	6 975	8 487	9
6328 16	FUER DEN EINZELVERKAUF FUER INDUSTRIE U. HANDWERK	T	135	128	150	20 716	18 765	22 279	5
6328 17	AUS SONST. MATERIAL	T	2 280	1 998	2 201	125 031	112 223	122 787	14
6328 19		T	28	24	27	2 609	2 297	2 668	6

## 10 PRODUKTION NACH GUETERARTEN UND GUETERKLASSEN

MELDE- NR	ERZEUGNIS	EINHEIT	M E N G E			W E R T I N 1000 DM			ANZAHL DER BETR.
			1989 4. VJ	1990 3. VJ	1990 4. VJ	1989 4. VJ	1990 3. VJ	1990 4. VJ	1990 4. VJ
6328 20	REIHGARN U. SONST. GARN AUS BAUMWOLLE	T	.A	.A	.A	.A	.A	.A	1
6328 31	STOPFMITTEL	T	.A	.A	.A	.A	.A	.A	2
6328 35	STOPFWOLLE	T	.A	.A	.A	.A	.A	.A	1
6328 51	HANDSTRICKGARN GANZ ODER UEBERWIEGEND AUS BAUMWOLLE U. CHEMIEFASERN (IM BAUMWOLLSPINNVER- FAHREN HERGESTELLT) (AUCH GEMISCHT)	T	124	82	82	4 415	2 628	2 612	3
6328 55	WOLLE U. CHEMIEFASERN (IM KAMMGARN- BZW. STREICHGARN- SPINNVERFAHREN HERGESTELLT) (AUCH GEMISCHT)	T	140	124	140	4 826	4 353	5 318	3
6328 56	STRUMPFWOLLE	T	1 377	886	960	35 065	22 683	23 795	9
6328 71	SPORTWOLLE	T							
6328 71	HANDARBEITSGARN AUS BAUMWOLLE U. CHEMIEFASERN (IM BAUMWOLLSPINNVERFAHREN HERGESTELLT)	T	.A	.A	.A	.A	.A	.A	2
6328 73	AUS WOLLE U. CHEMIEFASERN (IM KAMMGARN- BZW. STREICH- GARNSPINNVERFAHREN HERGE- STELLT)	T	.A	.A	.A	.A	.A	.A	4
6328 79	AUS SONST. MATERIAL	T	.A	.A	.A	.A	.A	.A	4
6328	INSGESAMT	T	4 611	3 587	4 031	226 107	185 689	208 665	.
6329	ZHIRN AUS ZUGEKAUFEN ODER AUS ZUR LOHNFERTIGUNG ERHALTENEN GARNEN FUER PRODUKTIONSZWECKE (OHNE TEXTURIERTES GARN) GANZ ODER UEBERWIEGEND AUS BAUMWOLLE	T	957	760	1 091	12 337	9 040	12 720	10
6329 30	WOLLE	T	.A	.A	.A	.A	.A	.A	1
6329 50	CELLULOSISCHEN SPINNFAERN	T	391	665	695	2 895	3 360	2 746	3
6329 60	CELLULOSISCHEN FILAMENTGARNEN	T	896	484	601	12 645	5 971	6 719	4
6329 70	SYNTHETISCHEN FILAMENTGARNEN	T	2 522	1 817	1 971	29 971	24 790	26 576	11
6329 80	SYNTHETISCHEN SPINNFAERN	T	1 290	1 159	1 551	11 108	10 562	13 986	8
6329 90	SONST. MATERIAL	T	.A	.A	.A	.A	.A	.A	3
6329	INSGESAMT	T	6 251	5 072	6 101	73 248	57 449	66 819	.
6351	SPINNSTOFFWAREN (OHNE METERWARE BZW. WIRK- U. STRICKWAREN)								
6351 10	VERBANDMITTEL, MULL U. MATTE (OHNE INDUSTRIEMATTE) MULLGEWEBE, ROH U. AUSGERUESTET	1000 M2	551 15 447	501 11 176	573 12 321	12 476 14 305	9 818 15 780	10 840 18 507	.
6351 20	MULLBINDEN	T	628	687	814				.
6351 40	MATTE U. MATTEWAREN MIT SEIFE ODER REINIGUNGSMITTELN GE- TRAENKT ODER UEBERZOGEN (KOS- METISCHE MATTE) 1)	T							.
6351 51	VERBANDMITTEL U. MATTE NICHT MIT MEDIKAMENTOESEN STOFFEN GETRAENKT, JEDOCH IN AUFMA- CHUNG FUER DEN EINZELVERKAUF, ZU MEDIZINISCHEN, CHIRURGI- SCHEN ZAHNAERZTLICHEN ODER TIERAERZTLICHEN ZECKEN 2)	T	.	154	160	S	34 136	32 797	.
6351 59	ANDERE MATTE U. MATTEWAREN (OHNE SOLCHE AUS ZELLSTOFF)	T	.	2 226	2 443	S	30 100	32 078	.
6351 70	ELASTISCHE BINDEN	T	1 013	987	1 166	27 260	28 316	33 387	.
6351	INSGESAMT	.	.	.	.	83 259	118 150	127 609	.
6352	BAENDER, GURTE, FLECHTARTIKEL, CHENILLEERZEUGNISSE, SPITZEN, STICKEREIEN U. POSAMENTEN								
6352 11	BAENDER ALLER ART	T	1 772	1 626	1 782	125 096	121 690	132 252	5
6352 15	UNELASTISCH	T	1 309	1 497	1 658	46 093	44 305	43 424	2
6352 20	ELASTISCH	T	1 989	1 650	1 802	30 204	27 304	30 312	1
6352 30	GURTE ALLER ART	T	.A	.A	.A	.A	.A	.A	.
6352 51	ELASTISCHE GEWEBE	T							.
6352 51	FLECHTARTIKEL ALLER ART	T	521	702	699	21 817	27 776	28 686	3
6352 55	UNELASTISCH	T	167	158	134	6 767	6 560	5 675	1
6352 60	ELASTISCH	T	454	426	530	7 706	7 556	9 074	.
6352 71	CHENILLEERZEUGNISSE	.	.	.	.	2 636	2 581	2 524	.
6352 74	SPITZEN	.	.	.	.	3 216	3 216	3 612	.
6352 75	MASCHINENGEKLOEPPELT	.	.	.	.	16 263	18 627	21 383	.
6352 79	AETZ- U. LUFTSPITZEN	.	.	.	.				.
6352 81	RASCHELSPITZEN	.	.	.	.				.
6352 85	SONST. SPITZEN (EINSCHL. GE- WEBTER SPITZENSTOFFE, ABER OHNE SPITZENSTOFFE U. BE- STICKTEN TUELL FUER VOR- HAENGE)	.	.	.	.	.A	.A	.A	.
6352 90	STICKEREIEN (OHNE TUELL-, AETZ- U. LUFTSPITZEN) U. PARAMENTEN	.	.	.	.	25 952	27 021	29 088	.
6352	TAPISSERIEN ALLER ART (EINSCHL. ABGEPASSTEN STICKMATERIAL)	.	.	.	.	10 138	13 330	11 098	.
6352 90	POSAMENTENARTIKEL ALLER ART	T	126	146	171	10 880	12 295	15 295	.
6352	INSGESAMT	.	.	.	.	325 133	332 876	355 128	.

1) IN MELDENUMMER 6351 51 ENTHALTEN. -2) ENTHAELT AUCH DIE MELDENUMMER 6351 40.



## 10 PRODUKTION NACH GUETERARTEN UND GUETERKLASSEN

1) IN MELDENUMMER 6353 80 ENTHALTEN. - 2) ENTHAELT AUCH DIE MELDENUMMER 6353 70. - 3) IN MELDENUMMER 6359 36 ENTHALTEN. - 4) ENTHAELT AUCH DIE MELDENUMMER 6359 20. - 5) NUR ROHGEWEBE, DIE ALS SOLCHE ABGESETZT WERDEN. - 6) Z. B. CRETONNE, KATTUN, RENFORCE, KOEPER, CROISE, FINETTE, ZANELLA, KETTSATIN.

## 10 PRODUKTION NACH GUETERARTEN UND GUETERKLASSEN

MELDE- NR	ERZEUGNIS	EINHEIT	M E N G E			W E R T I N 1000 DM			ANZAHL DER BETR.
			1989 4. VJ	1990 3. VJ	1990 4. VJ	1989 4. VJ	1990 3. VJ	1990 4. VJ	
6371 50	CELLULOSISCHEN SPINNFASERN (OHNE MULLGEWEBE) TYPISCHE STAPELROHGEWEBE 1)	T	4 067	3 381	3 900				
		1000 M2	32 699	26 672	31 039	54 380	44 635	49 521	15
	ANDERE ROHGEWEBE	T	1 445	1 301	1 329				
		1000 M2	12 733	11 767	18 904	23 125	22 593	19 237	7
6371 60	CELLULOSISCHEN FILAMENTGARNEN	T	1 964	1 658	3 322				
		1000 M2	20 372	17 447	18 923	48 505	40 727	42 341	11
6371 70	SYNTHETISCHEN FILAMENTGARNEN	T	5 091	3 433	4 099				
		1000 M2	38 595	23 127	29 037	80 856	70 378	77 809	20
6371 80	SYNTHETISCHEN SPINNFASERN	T	1 020	1 155	1 243				
		1000 M2	5 909	7 400	7 364	15 385	19 561	20 398	18
6371 90	SONST. MATERIAL	T	.A	.A	.A				
		1000 M2	.A	.A	.A	.A	.A	.A	5
6371	INSGESAMT	T	30 856	24 641	29 453				
		1000 M2	207 334	162 458	191 715	431 550	365 292	393 916	.
	FERTIGGEWEBE FUER BEKLEIDUNG U. LEIBHAESCHE (OHNE FUTTERSTOFF) STOFF FUER HERREN- U. KNABEN- OBERBEKLEIDUNG, AUCH FUER HERRNBERUFSBEKLEIDUNG GANZ ODER UEBERWIEGEND AUS								
6372 11	BAUMWOLLE	T	5 768	4 852	5 299				
		1000 M2	24 542	20 884	23 627	108 794	88 984	98 358	20
6372 12	LEINEN	T	.A	.A	.A				
		1000 M2	.A	.A	.A	.A	.A	.A	1
6372 13	WOLLE	T	2 521	2 215	2 471				
	KAMMGARNGEWEBE	1000 M2	9 047	7 885	9 418	127 699	110 285	127 538	22
	STREICHGARNGEWEBE	T	.A	.A	.A				
		1000 M2	.A	.A	.A	.A	.A	.A	6
6372 15	CELLULOSISCHEN SPINNFASERN	T	.A	.A	.A				
		1000 M2	.A	.A	.A	.A	.A	.A	4
6372 18	SYNTHETISCHEN SPINNFASERN	T	5 602	4 687	5 286				
		1000 M2	22 646	19 338	22 821	161 123	137 761	168 297	21
6372 19	SONST. MATERIAL	T	.A	.A	.A				
		1000 M2	.A	.A	.A	.A	.A	.A	8
	STOFF FUER DAMEN-, MAEDCHEN- U. KLEINKINDEROBERBEKLEIDUNG, AUCH FUER DAMENBERUFSBEKLEI- DUNG GANZ ODER UEBERWIEGEND AUS								
6372 21	BAUMWOLLE	T	5 212	3 713	4 590				
		1000 M2	25 234	16 643	20 909	81 003	50 711	66 837	22
6372 22	LEINEN	T	.A	.A	.A				
		1000 M2	.A	.A	.A	.A	.A	.A	3
6372 23	WOLLE	T	1 592	1 595	1 812				
	KAMMGARNGEWEBE	1000 M2	6 372	6 738	7 599	77 977	81 815	87 379	21
	STREICHGARNGEWEBE	T	719	535	663				
		1000 M2	2 150	1 515	2 062	31 978	29 371	27 716	10
6372 24	SEIDE	T	.A	.A	.A				
		1000 M2	.A	.A	.A	.A	.A	.A	1
6372 25	CELLULOSISCHEN SPINNFASERN	T	578	629	704				
		1000 M2	4 277	4 657	5 504	18 760	19 896	24 677	14
6372 26	CELLUL. FILAMENTGARNEN	T	42	98	41				
		1000 M2	393	886	391	2 544	7 148	2 641	4
6372 27	SYNTH. FILAMENTGARNEN	T	673	432	335				
		1000 M2	7 363	4 756	3 297	51 861	42 202	27 099	9
6372 28	SYNTHETISCHEN SPINNFASERN	T	3 670	3 539	4 048				
		1000 M2	17 775	17 760	21 032	100 650	94 776	107 090	21
6372 29	SONST. MATERIAL	T	.A	.A	.A				
		1000 M2	.A	.A	.A	.A	.A	.A	1
	SAMT U. PLUESCH FUER BEKLEIDUNG (OHNE SAMTBAENDER) GANZ ODER UEBERWIEGEND AUS								
6372 42	BAUMWOLLE	T	951	804	953				
	FLOR AUS DER KETTE GEBILDET	1000 M2	3 107	2 712	3 171	34 390	29 511	35 366	8
6372 44	FLOR AUS DEM SCHUSS GEBIL- DET	T	1 028	738	997				
		1000 M2	3 260	2 371	3 220	24 039	18 252	25 557	7
6372 45	WOLLE	T	.A	.A	.A				
		1000 M2	.A	.A	.A	.A	.A	.A	2
6372 46	CELLUL. FILAMENTGARNEN	T	.A	.A	.A				
		1000 M2	.A	.A	.A	.A	.A	.A	3
6372 47	SYNTH. FILAMENTGARNEN	T	.A	.A	.A				
		1000 M2	.A	.A	.A	.A	.A	.A	2
6372 48	SYNTHETISCHEN SPINNFASERN	T	.A	.A	.A				
		1000 M2	.A	.A	.A	.A	.A	.A	1
6372 49	SONST. MATERIAL	T	-	-	-				
		1000 M2	-	-	-	-	-	-	-
	EINLAGESTOFF FUER BEKLEIDUNG, MAESCHE U.AE. GANZ ODER UEBERWIEGEND AUS								
6372 51	BAUMWOLLE	T	.A	.A	.A				
		1000 M2	.A	.A	.A	.A	.A	.A	3
6372 52	LEINEN	T	.A	.A	.A				
		1000 M2	.A	.A	.A	.A	.A	.A	2
6372 59	SONST. MATERIAL	T	892	636	745				
		1000 M2	8 784	6 754	7 816	25 806	20 645	23 696	4

1) Z. B. CRETONNE, KATTUN, RENFORCE, KOEPER, CROISE, FINETTE, ZANELLA, KETTSATIN.

## 10 PRODUKTION NACH GUETERARTEN UND GUETERKLASSEN

MELDE- NR	ERZEUGNIS	EINHEIT	M E N G E			W E R T I N 1000 DM			ANZAHL DER BETR.
			1989 4. VJ	1990 3. VJ	1990 4. VJ	1989 4. VJ	1990 3. VJ	1990 4. VJ	1990 4. VJ
	LEIBHAESCHESTOFF (EINSCHL. HEMDENSTOFF) GANZ ODER UEBERWIEGEND AUS BAUMWOLLE	T	1 997	1 544	1 799				
6372 61		1000 M2	17 074	13 270	15 298	76 137	59 911	69 896	13
6372 68	SYNTHETISCHEN SPINNFAERN	T	.A	.A	.A				
6372 69	SONST. MATERIAL	1000 M2	.A	.A	.A	.A	.A	.A	7
6372 70	TASCHENTUCHSTOFF (METERWARE) 1)	T	.A	.A	.A	.A	.A	.A	2
	DARUNTER ZUM ABSATZ BESTIMMT	1000 M2*	.A	.A	.A	.	.	.	
	KRAWATTEN- U. SCHALSTOFF (METERWARE) 1)	T	.A	-	-	.A	-	-	-
6372 83	GANZ ODER UEBERWIEGEND AUS WOLLE	T	.A	.A	.A				
	DARUNTER ZUM ABSATZ BESTIMMT	1000 M2*	.A	.A	.A	.	.	.	
6372 84	SEIDE	T	111	180	128	7 452	11 427	7 968	4
	DARUNTER ZUM ABSATZ BESTIMMT	1000 M2*	389	573	414	.	.	.	
6372 87	SYNTHETISCHEN FILAMENTGARNEN	T	.A	.A	.A	.	.	.	
	DARUNTER ZUM ABSATZ BESTIMMT	1000 M2*	.A	.A	.A	.	.	.	
6372 89	SONST. MATERIAL	1000 M2	129	106	86	4 685	4 173	3 602	3
	DARUNTER ZUM ABSATZ BESTIMMT	1000 M2*	.A	.A	.A	.	.	.	
	SONST. MATERIAL	1000 M2	298	230	237	20 381	18 544	19 244	5
	DARUNTER ZUM ABSATZ BESTIMMT	1000 M2*	1 839	1 555	1 612	.	.	.	
	SONST. GEWEBE FUER BEKLEIDUNG (OHNE FUTTERSTOFF) 1)	T	.A	.A	.A	.A	.A	.A	2
6372 91	GANZ ODER UEBERWIEGEND AUS BAUMWOLLE	T	.A	.A	.A				
	DARUNTER ZUM ABSATZ BESTIMMT	1000 M2*	350	412	370	.	.	.	
6372 96	SYNTHETISCHEN CHEMIEFASERN	T	2 022	2 118	1 818	8 013	8 387	7 386	3
	DARUNTER ZUM ABSATZ BESTIMMT	1000 M2*	350	412	370	.	.	.	
6372 98	SONST. MATERIAL	1000 M2	2 022	2 118	1 818	.A	.A	.A	1
	DARUNTER ZUM ABSATZ BESTIMMT	1000 M2*	.A	.A	.A	.	.	.	
6372	INSGESAMT	1000 M2	34 124	29 166	33 234	.A	.A	.A	4
	DARUNTER ZUM ABSATZ BESTIMMT	1000 M2*	166 563	141 010	163 158	.	.	.	
	FUTTERSTOFF LEIBFUTTERSTOFF (EINSCHL. AER- MEL- U. WESTENFUTTERSTOFF) GANZ ODER UEBERWIEGEND AUS SYNTHETISCHEN CHEMIEFASERN	T	34 112	29 157	33 223	1 032 307	912 646	1 015 659	.
6375 22	CELLULOSISCHEN CHEMIEFASERN	1000 M2	166 487	140 959	163 087				
6375 24	CELLULOSISCHEN CHEMIEFASERN (EINSCHL. SEIDE)	T	346	598	696	9 610	21 288	21 743	14
6375 28	SONST. MATERIAL	1000 M2	4 770	7 299	9 004	.A	86 735	86 287	17
	SONST. FUTTERSTOFF GANZ ODER UEBERWIEGEND AUS CELLULOSISCHEN CHEMIEFASERN (EINSCHL. SEIDE)	T	.A	2 587	2 570	.A	.A	.A	1
6375 73	SONST. MATERIAL	1000 M2	.A	30 865	30 535	.	.	.	
6375 78	SONST. MATERIAL	1000 M2	.A	.A	.A	.A	.A	.A	
6375	INSGESAMT	1000 M2	46 943	44 538	47 695	122 150	122 720	126 448	.
6377 10	MARKISEN- U. SCHIRMSTOFF MARKISENSTOFF	T	.A	.A	.A				
	DARUNTER ZUM ABSATZ BESTIMMT	1000 M2*	.A	.A	.A	.	.	.	
6377 50	SCHIRMSTOFF	1000 M2	.A	.A	.A	.A	.A	.A	6
6377	INSGESAMT	1000 M2	.A	.A	.A	.A	.A	.A	1
	DARUNTER ZUM ABSATZ BESTIMMT	1000 M2*	511	388	411	.	.	.	
	SCHUHOBERSTOFF, CORD- U. WULST- GEWEBE, JUTEGEWEBE SCHUHOBERSTOFF, GEWEBT	T	2 721	3 177	2 523	16 477	13 172	16 228	.
6378 30	CORD- U. WULSTGEWEBE FUER FAHR- RAD- U. KRAFTFAHRZEUGREIFEN U. AE. GANZ ODER UEBERWIEGEND AUS FILAMENTGARNEN 2)	1000 M2	2 721	3 177	2 523				
6378 45	SONST. MATERIAL 3)	T	.A	4 682	4 824	.A			5
6378 80	GEWEBE AUS JUTE	1000 M2	.A	12 936	13 862	.A	50 438	52 461	1
6378	DARUNTER ZUM ABSATZ BESTIMMT	T	1 547	1 272	1 464	8 309	7 187	8 204	7
	INSGESAMT	T	.	.	.	70 835	57 625	60 665	.

1) KONFEKTIONIERTER ERZEUGNISSE SIEME UNTER BEKLEIDUNG (GUETERGRUPPE 64).  
2) IN MELDENUMMER 6378 48 ENTHALTEN. - 3) ENTHAELT AUCH DIE MELDENUMMER 6378 45.

## 10 PRODUKTION NACH GUETERARTEN UND GUETERKLASSEN

MELDE- NR	ERZEUGNIS	EINHEIT	M E N G E			W E R T I N 1000 DM			ANZAHL DER BETR.
			1989 4. VJ	1990 3. VJ	1990 4. VJ	1989 4. VJ	1990 3. VJ	1990 4. VJ	
SONST. GEWEBE (METERWARE) (EIN- SCHL. GEWEBE FUER TECHNISCHE ZWECKE), A.N.G. (OHNE HEIM- U. HAUSTEXTILIEN SOWIE VERWANDTE ERZEUGNISSE U. GEWIRKTEN ODER GESTRICKTEN STOFF) GANZ ODER UEBERWIEGEND AUS									
6379 10	BAUMWOLLE (OHNE MULLGEWEBE)	T *	.A	.A	.A	.	.	.	.
	DARUNTER ZUM ABSATZ BESTIMMT	1000 M2*	.A	.A	.A	.	.	.	.
		T	1 111	972	1 162	.	.	.	.
6379 60	CELLULOSISCHEN FILAMENTGARNEN	1000 M2	4 165	3 915	4 561	20 475	19 843	22 789	11
	DARUNTER ZUM ABSATZ BESTIMMT	T *	221	202	227	.	.	.	.
		1000 M2*	1 920	1 951	1 861	.	.	.	.
6379 70	SYNTHETISCHEN FILAMENTGARNEN	T	221	202	227	.	.	.	.
	DARUNTER ZUM ABSATZ BESTIMMT	1000 M2	1 920	1 951	1 861	5 546	5 880	5 357	8
		T *	.A	.A	.A	.	.	.	.
		1000 M2*	.A	.A	.A	.	.	.	.
6379 80	SYNTHETISCHEN SPINNFASERN	T	9 982	8 333	10 424	120 964	110 750	127 643	19
	DARUNTER ZUM ABSATZ BESTIMMT	1000 M2	89 210	75 047	92 873	.	.	.	.
		T *	.A	.A	.A	.	.	.	.
		1000 M2*	.A	.A	.A	.	.	.	.
6379 91	SONST. MATERIAL	T	542	818	878	12 000	13 579	16 444	4
	DARUNTER ZUM ABSATZ BESTIMMT	1000 M2	2 165	3 438	3 630	.	.	.	.
		T *	.A	.A	.A	.	.	.	.
		1000 M2*	.A	.A	.A	.	.	.	.
	DARUNTER ZUM ABSATZ BESTIMMT	T	1 732	1 203	1 259	.	.	.	.
6379	INSGESAMT	1000 M2	11 848	8 827	8 496	24 019	19 939	21 618	11
	DARUNTER ZUM ABSATZ BESTIMMT	T *	13 624	11 562	13 993	.	.	.	.
		1000 M2*	109 396	93 244	111 527	.	.	.	.
		T	13 588	11 529	13 950	.	.	.	.
		1000 M2	109 307	93 177	111 420	183 004	169 991	193 851	.
HEIM- U. HAUSTEXTILIEN SOWIE VER- WANDTE ERZEUGNISSE									
HAUS-, BETT- U. TISCHWAESCHE- STOFF, FROTTIERGEWEBE, INLETT U. MATRATZENDRELL HAUS-, BETT- U. TISCHWAESCHE- STOFF (METERWARE) 1) GANZ ODER UEBERWIEGEND AUS									
6382 11	BAUMWOLLE	T *	5 249	4 400	5 012	.	.	.	.
	DARUNTER ZUM ABSATZ BESTIMMT	1000 M2*	31 308	26 428	29 952	.	.	.	.
		T	931	693	753	21 299	16 628	19 516	24
6382 12	LEINEN U. HALBLEINEN	1000 M2	5 211	4 002	4 298	.	.	.	.
	DARUNTER ZUM ABSATZ BESTIMMT	T *	209	188	221	.	.	.	.
		1000 M2*	773	742	828	.	.	.	.
6382 17	SYNTHETISCHEN FILAMENTGARNEN	T	30	25	33	1 463	1 175	1 575	6
	DARUNTER ZUM ABSATZ BESTIMMT	1000 M2	92	77	107	.	.	.	.
		T *	103	88	96	.	.	.	.
		1000 M2*	428	363	377	.	.	.	.
6382 18	SYNTHETISCHEN SPINNFASERN	T	53	34	37	1 711	1 017	911	4
	DARUNTER ZUM ABSATZ BESTIMMT	1000 M2	243	148	150	.	.	.	.
		T *	190	166	210	.	.	.	.
		1000 M2*	855	825	1 074	.	.	.	.
6382 19	SONST. MATERIAL	T	70	55	86	2 010	1 444	2 381	4
	DARUNTER ZUM ABSATZ BESTIMMT	1000 M2	349	325	533	.	.	.	.
		T *	98	111	136	.	.	.	.
		1000 M2*	423	478	590	.	.	.	.
		T	.A	.A	.A	.A	.A	.A	2
		1000 M2	.A	.A	.A	.	.	.	.
FROTTIERGEWEBE (SCHLINGENWARE) (METERWARE) 1) GANZ ODER UEBERWIEGEND AUS									
6382 31	BAUMWOLLE	T *	3 445	2 844	3 277	.	.	.	.
	DARUNTER ZUM ABSATZ BESTIMMT	1000 M2*	9 500	7 555	8 502	.	.	.	.
		T	594	450	600	9 409	7 128	8 366	11
6382 39	SONST. MATERIAL	1000 M2	1 648	990	1 153	.	.	.	.
	DARUNTER ZUM ABSATZ BESTIMMT	T *	-	-	-	.	.	.	.
		1000 M2*	-	-	-	.	.	.	.
		T	-	-	-	.	.	.	.
		1000 M2	-	-	-	.	.	.	.
INLETT (METERWARE) 1) GANZ ODER UEBERWIEGEND AUS									
6382 51	BAUMWOLLE	T *	1 119	1 006	1 275	.	.	.	.
	DARUNTER ZUM ABSATZ BESTIMMT	1000 M2*	7 752	6 960	8 639	.	.	.	.
		T	467	468	643	15 088	15 220	18 395	7
6382 59	SONST. MATERIAL	1000 M2	3 546	3 366	4 478	.	.	.	.
	DARUNTER ZUM ABSATZ BESTIMMT	T *	.A	.A	.A	.	.	.	.
		1000 M2*	.A	.A	.A	.	.	.	.
		T	.A	.A	.A	.A	.A	.A	1
		1000 M2	.A	.A	.A	.	.	.	.
MATRATZENDRELL GANZ ODER UEBERWIEGEND AUS									
6382 71	BAUMWOLLE	T	778	671	862	13 150	11 236	14 762	4
6382 78	SONST. MATERIAL	1000 M2	4 022	3 423	4 380	.	.	.	.
		T	.A	122	187	.	.	.	.
		1000 M2	.A	663	1 004	.A	2 482	3 640	3
6382	INSGESAMT	T *	11 284	9 599	11 282	.	.	.	.
	DARUNTER ZUM ABSATZ BESTIMMT	1000 M2*	55 542	47 451	55 392	.	.	.	.
		T	3 021	2 524	3 213	.	.	.	.
		1000 M2	15 615	13 030	16 173	66 247	56 611	69 976	.

1) KONFEKTIONIERTER ERZEUGNISSE SIEHE UNTER BEKLEIDUNG (GUETERGRUPPE 64).

## 10 PRODUKTION NACH GUETERARTEN UND GUETERKLASSEN

MELDE- NR	ERZEUGNIS	EINHEIT	M E N G E			W E R T I N 1000 DM			ANZAHL DER BETR.
			1989 4. VJ	1990 3. VJ	1990 4. VJ	1989 4. VJ	1990 3. VJ	1990 4. VJ	
	SCHLAF- U. REISEDECKENSTOFF, STEPPEDECKEN-OBERSTOFF 1) SCHLAF- U. REISEDECKENSTOFF (METERWARE) GANZ ODER UEBERWIEGEND AUS WOLLE U. FEINEN TIERHAAREN	T *	370	244	347				
6383 13		1000 M2*	638	420	615				
	DARUNTER ZUM ABSATZ BESTIMMT	T	.A	.A	.A				
6383 18	SYNTHETISCHES MATERIAL	1000 M2	.A	.A	.A	.A	.A	.A	1
	DARUNTER ZUM ABSATZ BESTIMMT	1000 M2*	2 134	2 455	2 940				
6383 19	SONST. MATERIAL	1000 M2	.A	.A	.A	.A	.A	.A	2
	DARUNTER ZUM ABSATZ BESTIMMT	1000 M2*	.A	.A	.A				
	STEPPEDECKEN-OBERSTOFF GANZ ODER UEBERWIEGEND AUS CELLULOSISCHEN FILAMENTGARNEN	1000 M2	.A	.A	.A	.A	.A	.A	1
6383 56		T	193	197	280				
6383 58	SONST. MATERIAL	1000 M2	2 044	2 030	2 893	3 771	4 128	5 488	6
6383	INSGESAMT	1000 M2	.A	788	1 204	.A	3 674	5 454	4
	DARUNTER ZUM ABSATZ BESTIMMT	1000 M2*	1 712	1 702	2 222				
		T	5 928	5 921	7 954				
		1000 M2	323	396	547				
		1000 M2	3 005	3 055	4 383	8 280	10 291	13 547	.
	MOEBEL- (POLSTERBEZUGS-) U. DEKO- RATIONSSTOFF (DICHTES GEWEBE) (OHNE UNDICHTEN VORHANGSTOFF) MOEBELSTOFF (OHNE SAMT, PLUESCH U. VELOUR) GANZ ODER UEBERWIEGEND AUS BAUMWOLLE	T	531	507	595				
6384 11		1000 M2	1 539	1 424	1 735	19 344	17 807	21 530	11
6384 13	WOLLE	T	387	353	379				
6384 14	CELLULOSISCHEN CHEMIEFASERN	1000 M2	887	807	824	14 239	12 778	12 924	13
6384 18	SYNTHETISCHEN CHEMIEFASERN 2)	1000 M2	.A	834	997	.A	25 331	29 406	12
6384 19	SONST. MATERIAL 3)	1000 M2	.A	1 812	2 112	.A			13
	SAMT, PLUESCH U. VELOUR (EIN- SCHL. EPINGLE ODER FRISE) FUER MOEBEL U. DEKORATION 1) GANZ ODER UEBERWIEGEND AUS BAUMWOLLE	1000 M2	.A	1 229	1 470	.A	40 436	51 038	1
6384 61		T	190	133	174				
6384 63	WOLLE	1000 M2	466	330	434	4 996	3 458	4 616	6
6384 65	CELLULOSISCHEN SPINNFASERN	1000 M2	755	553	691	23 451	17 476	21 136	7
6384 66	SYNTHETISCHEN CHEMIEFASERN 4)	1000 M2	1 437	1 039	1 287				
6384 69	SONST. MATERIAL 5)	1000 M2							
	DEKORATIONSSTOFF (DICHTES GE- WEBE) (OHNE MOEBELSTOFF, SAMT PLUESCH U. VELOUR) 1) GANZ ODER UEBERWIEGEND AUS BAUMWOLLE 6)	1000 M2	1 801	.A	1 908	50 156	.A	49 360	14
		1000 M2	4 201	.A	4 484				1
6384 71		T	190	133	174				
6384 74	CELLULOSISCHEN CHEMIEFASERN 7)	1000 M2	.A	216	285	.A	9 933	12 214	3
6384 77	SYNTHETISCHEN FILAMENTGARNEN	1000 M2	.A	1 389	1 839				4
6384 78	SYNTHETISCHEN SPINNFASERN 8)	1000 M2	886	765	889	19 708	19 459	20 570	10
6384 79	SONST. MATERIAL 9)	1000 M2	5 195	5 323	5 891				20
6384	INSGESAMT	1000 M2	.A	2 585	3 146	.A	77 578	97 908	2
		1000 M2	.A	10 539	12 923				
		1000 M2	9 798	8 600	10 533	288 912	262 277	320 702	.
		1000 M2	31 841	29 046	35 379				
6385 10	GARDINENSTOFF (METERWARE) 1) GEMEBTER GARDINENSTOFF (AUCH UNDICHTER VORHANGSTOFF), VOILE	T *	831	809	922				
	DARUNTER ZUM ABSATZ BESTIMMT	1000 M2*	10 753	10 477	12 316				
6385 50	GEWIRKTER GARDINENSTOFF Z.B. RASCHEL-, HAEKELGALON- U. KETTSTUHLWARE	1000 M2	767	760	856	50 935	52 271	59 555	14
		T *	2 390	2 261	2 709				
	DARUNTER ZUM ABSATZ BESTIMMT	1000 M2*	24 321	24 400	29 710				
6385	INSGESAMT	1000 M2	2 244	2 154	2 603	90 560	93 161	112 135	83
		T *	22 621	22 404	27 744				
	DARUNTER ZUM ABSATZ BESTIMMT	1000 M2*	3 221	3 070	3 632				
		1000 M2	35 073	34 877	42 025				
		T	3 011	2 814	3 458	141 495	145 432	171 690	.
		1000 M2	32 553	32 319	39 203				

.) KONFEKTIONIERTER ERZEUGNISSE SIEHE UNTER BEKLEIDUNG (GUETERGRUPPE 64). - 2) IN MELDENUMMER 6384 19 ENTHALTEN. - 3) ENTHAELT AUCH DIE MELDENUMMER 6384 18. - 4) IN MELDENUMMER 6384 69 ENTHALTEN. - 5) ENTHAELT AUCH DIE MELDENUMMER 6384 66. - 6) IN MELDENUMMER 6384 74 ENTHALTEN. - 7) ENTHAELT AUCH DIE MELDENUMMER 6384 71. - 8) IN MELDENUMMER 6384 79 ENTHALTEN. - 9) ENTHAELT AUCH DIE MELDENUMMER 6384 78.

## 10 PRODUKTION NACH GUETERARTEN UND GUETERKLASSEN

MELDE- NR	ERZEUGNIS	EINHEIT	M E N G E			W E R T I N 1000 DM			ANZAHL DER BETR.
			1989 4. VJ	1990 3. VJ	1990 4. VJ	1989 4. VJ	1990 3. VJ	1990 4. VJ	
TEPPICHE, LAEUFER U. FUSSBOEDENBE- LAG AUS TEXTILEM MATERIAL (OHNE MATTEN) (METERWARE U. ABGEPASST) GEWEBT GANZ ODER UEBERNIEGEND AUS									
6386 13	WOLLE	T	105	75	83				
	AUSLEG- BZW. BAHNWARE	1000 M2	53	35	41	3 616	2 585	3 110	6
	ABGEPASSTE WARE	T	454	372	478				
		1000 M2	224	176	230	10 792	9 282	10 454	10
	FLIESEN	T	-	-	-				
		1000 M2	-	-	-	-	-	-	-
6386 17	SYNTHETISCHEN FILAMENTGARNEN	T	510	470	489				
	AUSLEG- BZW. BAHNWARE	1000 M2	363	334	374	16 206	15 205	16 934	8
	ABGEPASSTE WARE	T	.A	.A	.A				
		1000 M2	.A	.A	.A	.A	.A	.A	2
	FLIESEN	T	-	-	-				
		1000 M2	-	-	-	-	-	-	-
6386 18	SYNTHETISCHEN SPINNFASERN	T	673	660	705				
	AUSLEG- BZW. BAHNWARE	1000 M2	522	510	551	23 580	24 104	25 799	5
	ABGEPASSTE WARE	T	.A	.A	.A				
		1000 M2	.A	.A	.A	.A	.A	.A	1
	FLIESEN	T	-	-	-				
		1000 M2	-	-	-	-	-	-	-
6386 19	SONST. MATERIAL	T	.A	122	144				
	AUSLEG- BZW. BAHNWARE	1000 M2	.A	87	125	.A	2 266	3 402	5
	ABGEPASSTE WARE	T	.A	217	287				
		1000 M2	.A	90	113	.A	1 934	2 576	3
	FLIESEN	T	.A	-	-				
		1000 M2	.A	-	-	.A	-	-	-
6386 1	GEWEBT	T	2 187	1 963	2 254				
	INSGESAMT	1000 M2	1 390	1 259	1 473	61 377	56 857	64 115	.
IM TUFTINGVERFAHREN HERGESTELLT (OHNE BADEZIMMERGARNITUREN) GANZ ODER UEBERNIEGEND AUS									
6386 33	WOLLE	T	1 440	901	1 172				
	AUSLEG- BZW. BAHNWARE	1000 M2	809	519	669	23 659	15 859	18 437	10
	ABGEPASSTE WARE	T	.A	.A	.A				
		1000 M2	.A	.A	.A	.A	.A	.A	1
	FLIESEN	T	-	-	-				
		1000 M2	-	-	-	-	-	-	-
6386 37	SYNTHETISCHEN FILAMENTGARNEN	T	15 138	13 747	15 155				
	AUSLEG- BZW. BAHNWARE	1000 M2	11 587	10 704	11 958	169 991	157 396	179 368	14
	ABGEPASSTE WARE	T	-	-	-				
		1000 M2	-	-	-	-	-	-	-
	FLIESEN	T	.A	.A	.A				
		1000 M2	.A	.A	.A	.A	.A	.A	4
6386 38	SYNTHETISCHEN SPINNFASERN	T	18 013	15 662	20 241				
	AUSLEG- BZW. BAHNWARE	1000 M2	14 224	12 423	15 513	215 446	190 188	222 914	20
	ABGEPASSTE WARE	T	-	-	-				
		1000 M2	-	-	-	-	-	-	-
	FLIESEN	T	.A	.A	.A				
		1000 M2	.A	.A	.A	.A	.A	.A	2
6386 39	SONST. MATERIAL	T	.A	.A	.A				
	AUSLEG- BZW. BAHNWARE	1000 M2	.A	.A	.A	.A	.A	.A	1
	ABGEPASSTE WARE	T	-	-	-				
		1000 M2	-	-	-	-	-	-	-
	FLIESEN	T	-	-	-				
		1000 M2	-	-	-	-	-	-	-
6386 3	IM TUFTINGVERFAHREN HERGESTELLT	T	35 621	31 172	37 652				
	INSGESAMT	1000 M2	27 247	24 137	28 799	420 371	371 785	432 827	.
AUS NADELFILZ BZW. NADELVLIES GANZ ODER UEBERNIEGEND AUS SYNTHETISCHEN CHEMIEFASERN									
6386 58	AUSLEG- BZW. BAHNWARE	T	8 891	11 116	10 491				
		1000 M2	10 025	11 786	11 241	102 981	103 855	101 169	1.
	ABGEPASSTE WARE	T	.A	.A	.A				
		1000 M2	.A	.A	.A	.A	.A	.A	
	FLIESEN	T	.A	.A	.A				
		1000 M2	.A	.A	.A	.A	.A	.A	1
6386 59	SONST. MATERIAL	T	-	-	-				
	AUSLEG- BZW. BAHNWARE	1000 M2	-	-	-	-	-	-	-
	ABGEPASSTE WARE	T	-	-	-				
		1000 M2	-	-	-	-	-	-	-
	FLIESEN	T	-	-	-				
		1000 M2	-	-	-	-	-	-	-
6386 5	AUS NADELFILZ BZW. NADELVLIES	T	9 942	12 288	11 693				
	INSGESAMT	1000 M2	10 681	12 529	12 024	110 555	112 782	111 073	

## 10 PRODUKTION NACH GUETERARTEN UND GUETERKLASSEN

MELDE- NR	ERZEUGNIS	EINHEIT	M E N G E			W E R T I N 1000 DM			ANZAHL DER BETR.
			1989 4. VJ	1990 3. VJ	1990 4. VJ	1989 4. VJ	1990 3. VJ	1990 4. VJ	
6386 70	IN ANDEREN VERFAHREN HERGESTELLT Z.B. GEKNUEPFT, GEFLOCKT ODER GEWIRKT AUSLEG- BZW. BAHNWARE	T	.A	.A	.A				
	ABGEPASSTE WARE	1000 M2	.A	.A	.A	.A	.A	.A	3
	FLIESEN	1000 M2	.A	.A	.A	.A	.A	.A	1
6386 7	IN ANDEREN VERFAHREN HERGESTELLT	1000 M2	.A	.A	.A	.A	.A	.A	1
	INSGESAMT	T	1 654	1 450	1 667				
6386 1-7	AUSLEG- BZW. BAHNWARE	1000 M2	426	398	440	15 555	14 021	15 830	.
	INSGESAMT	T	45 820	43 650	49 557				
	ABGEPASSTE WARE	1000 M2	38 038	36 725	40 870	567 016	519 871	580 442	.
	INSGESAMT	T	1 029	1 023	1 252				
	FLIESEN	1000 M2	452	453	554	22 017	19 703	23 212	.
	INSGESAMT	T	2 456	2 201	2 457				
		1000 M2	1 254	1 145	1 312	18 825	16 351	20 291	.
6386 80	BADEZIMMERGARNITUREN U. EINZELTEILE, IM TUFTINGVERFAHREN HERGESTELLT	T							
	INSGESAMT	1000 M2	582	540	776				
6386		T	49 997	47 414	54 042	21 236	18 091	26 431	6
		1000 M2	40 209	38 775	43 398	629 094	573 516	650 376	.
6387 00	FUSSBODENBELAG AUF TEXTILER ODER PAPIERUNTERLAGE (OHNE GUMMIERTE GEBEBE)	T	.A	8 413	8 690				
		1000 M2	.A	3 871	3 954	.A	51 182	60 388	9
6388 00	BESCHICHTETE GEBEBE U. ANDERE BESCHICHTETE TEXTILE TRAEGERBAHMEN (OHNE GUMMIERTE GEBEBE)	T							
		1000 M2	14 339	12 391	14 125				
	WIRK- U. STRICKWAREN		22 877	22 088	26 075	174 474	150 598	172 844	23
	GEWIRKTER ODER GESTRIKTER STOFF (OHNE UNDICHTEN VORHANGSTOFF) RONGEWIRKE U. -GESTRICKE (METERWARE)								
	RUNDSTRICK- U. RUNDWIRKWARE GANZ ODER UEBERWIEGEND AUS								
6391 23	WOLLE	T	.A	.A	.A	.A	.A	.A	3
6391 27	SYNTH. FILAMENTGARNEN	T	1 604	3 023	4 299	14 401	31 495	47 024	6
6391 28	SYNTHETISCHEN SPINNFASERN	T	.A	.A	.A	.A	.A	.A	1
6391 29	SONST. MATERIAL	T	1 747	1 480	2 051	19 768	19 704	24 030	8
6391 31	KETTSTUHL- U. RASCHELMWARE FUR TECHNISCHE VERWENDUNGSZWECKE	T	.	475	671	S	12 373	14 703	5
6391 39	FUR SONST. ZWECKE	T	.	1 157	1 332	S	27 818	34 637	5
	GEWIRKTER ODER GESTRIKTER FERTIGSTOFF (METERWARE)								
	OBERBEKLEIDUNGSTOFF GANZ ODER UEBERWIEGEND AUS								
6391 53	WOLLE	T	.A	.A	.A	.A	.A	.A	1
6391 57	SYNTH. FILAMENTGARNEN	T	2 917	2 060	2 737	46 046	32 153	39 359	9
6391 58	SYNTH. SPINNFASERN	T	102	91	81	3 313	3 358	3 431	4
6391 59	SONST. MATERIAL	T	1 062	1 047	966	11 913	12 780	11 572	5
	WASCHGESTOFF EINSCHL. HEMDENSTOFF GANZ ODER UEBERWIEGEND AUS								
6391 67	SYNTHETISCHEN CHEMIEFASERN	T	790	365	455	21 361	12 181	15 602	6
6391 69	SONST. MATERIAL	T	611	476	568	3 893	3 278	4 796	4
6391 70	MOEBEL- (POLSTERBEZUGS-) U. DEKORATIONSTOFF	T	.A	1 025	1 232	.A	28 676	31 951	8
	SONST. GEWIRKTER ODER GESTRIKTER FERTIGSTOFF GANZ ODER UEBERWIEGEND AUS								
6391 87	SYNTH. FILAMENTGARNEN	T	627	535	626	20 742	20 019	23 310	6
6391 89	SONST. MATERIAL	T	1 487	1 783	2 015	19 066	18 725	19 109	15
6391	INSGESAMT	T	16 380	15 571	19 782	268 357	249 791	303 574	.
	GEWIRKTE ODER GESTRIKTE HERREN- OBERBEKLEIDUNG AB GROESSE 38 (OHNE SOLCHE AUS ZUGEKAUFTER GEWIRKTER ODER GESTRIKTER METERWARE) 1)								
	PULLOVER, SLIPOVER, TWINSETS, WESTEN, STRICKJACKEN, SWEAT-SHIRTS								
	GANZ ODER UEBERWIEGEND AUS								
3392 23	WOLLE U. FEINEN TIERHAAREN	T	506	522	556				
		1000 ST	690	751	810	47 450	57 489	54 988	25
3392 27	SYNTHETISCHEN CHEMIEFASERN	T	422	339	460				
		1000 ST	876	674	936	28 693	22 584	29 602	28
3392 29	SONST. MATERIAL	T	370	300	348				
		1000 ST	758	610	734	24 026	22 117	24 312	29
3392 80	SONST. GEWIRKTE ODER GESTRIKTE HERREN OBERBEKLEIDUNG, A.N.G.	T	41	13	21				
		1000 ST	38	18	30	2 939	1 036	1 794	5
3392	INSGESAMT	T	1 340	1 174	1 386				
		1000 ST	2 362	2 052	2 510	103 108	103 226	110 696	.

1) ERZEUGNISSE AUS ZUGEKAUFTER GEWIRKTER ODER GESTRIKTER METERWARE SIEHE UNTER BEKLEIDUNG (GUETERGRUPPE 64).

## 10 PRODUKTION NACH GUETERARTEN UND GUETERKLASSEN

MELDE- NR	ERZEUGNIS	EINHEIT	M E N G E			W E R T I N 1000 DM			ANZAHL DER BETR.
			1989 4. VJ	1990 3. VJ	1990 4. VJ	1989 4. VJ	1990 3. VJ	1990 4. VJ	
GEWIRKTE ODER GESTRICKTE DAMEN- OBERBEKLEIDUNG AB GROESSE 34 (OHNE SOLCHE AUS ZUGEKAUFTER GEWIRKTER ODER GESTRICKTER METERWARE) 1)									
6393 11	KOSTUEME (AUCH KOMPLETS)	T	.A	.A	.A				
		1000 ST	.A	.A	.A				
6393 15	JACKEN (OHNE STRICKJACKEN)	T	7	10	11				
		1000 ST	15	18	18	1 423	1 737	1 837	
ROECKE									
6393 27	GANZ ODER UEBERWIEGEND AUS SYNTHETISCHEN CHEMIEFASERN	T	78	87	76				
		1000 ST	182	207	171	11 448	11 986	9 898	
6393 29	SONST. MATERIAL	T	31	17	26				
		1000 ST	77	42	63	4 450	2 709	4 115	
6393 30	HOSEN, LANG	T	25	23	32				
		1000 ST	55	58	71	2 686	2 242	4 080	
6393 40	BLUSEN (EINSCHL. HEMDBLUSEN)	T	55	63	59				
		1000 ST	230	241	281	6 142	6 726	7 039	
PULLOVER, SLIPOVER, TWINSETS, WESTEN, STRICKJACKEN, SWEAT- SHIRTS									
6393 51	GANZ ODER UEBERWIEGEND AUS WOLLE U. FEINEN TIERHAAREN	T	295	410	311				
		1000 ST	604	772	593	38 269	62 139	46 970	
6393 57	SYNTHETISCHEN CHEMIEFASERN	T	1 635	1 710	1 904				
		1000 ST	4 265	4 184	4 576	156 244	164 270	162 880	
6393 59	SONST. MATERIAL	T	680	614	573				
		1000 ST	1 802	1 453	1 471	58 071	57 415	47 629	
KLEIDER									
6393 61	GANZ ODER UEBERWIEGEND AUS WOLLE U. FEINEN TIERHAAREN	T	.A	.A	.A				
		1000 ST	.A	.A	.A	.A	.A	.A	
6393 67	SYNTHETISCHEN CHEMIEFASERN	T	23	14	13				
		1000 ST	44	32	28	1 494	824	824	
6393 69	SONST. MATERIAL	T	.A	.A	.A				
		1000 ST	.A	.A	.A	.A	.A	.A	
6393 90	SONST. GEWIRKTE ODER GESTRICKTE DAMEN OBERBEKLEIDUNG A.N.G.	T	.A	37	72				
		1000 ST	.A	59	122	.A	2 546	7 796	
6393	INSGESAMT	T	2 877	2 989	3 083				
		1000 ST	7 339	7 075	7 405	283 519	313 520	293 931	
GEWIRKTE ODER GESTRICKTE KINDER- OBERBEKLEIDUNG (OHNE SOLCHE AUS ZUGEKAUFTER GEWIRKTER ODER GESTRICKTER METERWARE) 1)									
KNABEN OBERBEKLEIDUNG GROESSE 104 BIS 176									
6394 11	PULLOVER, SLIPOVER, TWINSETS, WESTEN, STRICKJACKEN, SWEAT- SHIRTS	T	210	254	261				
		1000 ST	799	934	958	15 327	19 443	18 037	
6394 15	HOSEN, LANG	T	32	177	45				
		1000 ST	199	945	243	2 460	10 929	2 815	
6394 19	SONST. GEWIRKTE ODER GE- STRICKTE KNABEN OBERBEKLEI- DUNG, A.N.G.	T	-	-	-				
		1000 ST	-	-	-	-	-	-	
MAEDCHEN OBERBEKLEIDUNG GROESSE 104 BIS 176									
6394 31	PULLOVER, SLIPOVER, TWINSETS, WESTEN, STRICKJACKEN, SWEAT- SHIRTS	T	218	209	245				
		1000 ST	991	938	1 154	18 029	17 819	18 056	
6394 34	HOSEN, LANG	T	27	150	38				
		1000 ST	175	897	231	1 944	9 541	2 453	
6394 38	SONST. GEWIRKTE ODER GE- STRICKTE MAEDCHEN OBERBEKLEI- DUNG, A.N.G.	T	13	31	16				
		1000 ST	140	342	214	1 536	3 326	1 825	
OBERBEKLEIDUNG FUER KLEIN- U. KLEINSTKINDER BIS GROESSE 98 (OHNE ERSTLINGSSTRUEMPFE U. -SCHUHE)									
6394 71	GANZ ODER UEBERWIEGEND AUS BAUMWOLLE	T	128	165	140				
		1000 ST	1 067	1 410	1 140	12 665	17 464	14 037	
6394 77	SYNTHETISCHEN CHEMIEFASERN	T	163	247	237				
		1000 ST	1 007	1 494	1 494	12 151	17 812	15 467	
6394 79	SONST. MATERIAL	T	51	49	61				
		1000 ST	330	318	400	5 213	5 394	6 051	
6394	INSGESAMT	T	843	1 280	1 044				
		1000 ST	4 709	7 278	5 835	69 325	101 728	78 741	
GEWIRKTE ODER GESTRICKTE HERREN- MAESCHE (OHNE SOLCHE AUS ZUGE- KAUFTER GEWIRKTER ODER GE- STRICKTER METERWARE) 1)									
OBER- U. FREIZEITHENDEN (AUCH SPORT-, ARBEITSHENDEN U.AE.)									
6395 11	GANZ ODER UEBERWIEGEND AUS BAUMWOLLE	T	388	275	374				
		1000 ST	1 322	946	1 273	14 777	10 301	13 666	
6395 17	SYNTHETISCHEN CHEMIEFASERN	T	.A	.A	.A				
		1000 ST	.A	.A	.A	.A	.A	.A	

1) ERZEUGNISSE AUS ZUGEKAUFTER GEWIRKTER ODER GESTRICKTER METERWARE SIEHE UNTER BEKLEIDUNG (GUETERGRUPPE 64).



## 10 PRODUKTION NACH GUETERARTEN UND GUETERKLASSEN

MELDE- NR	ERZEUGNIS	EINHEIT	M E N G E			W E R T I N 1000 DM			ANZAHL DER BETR.
			1989 4. VJ	1990 3. VJ	1990 4. VJ	1989 4. VJ	1990 3. VJ	1990 4. VJ	
395 19	SONST. MATERIAL	T	.A	.A	.A				
395 30	NACHTHEMDEN, SCHLAF- U. HAUS- ANZUEGE	1000 ST	.A	.A	.A	.A	.A	.A	2
	T-SHIRTS	T	407	252	333				
	GANZ ODER UEBERWIEGEND AUS BAUMWOLLE	1000 ST	740	463	618	25 739	17 373	22 419	25
395 41	SONST. MATERIAL	T	47	26	29				
395 49	SONST. MATERIAL	1000 ST	185	104	122	2 723	1 867	1 781	11
	UNTERJACKEN U. -HEMDEN	T	.A	.A	.A	.A	.A	.A	-
	GANZ ODER UEBERWIEGEND AUS BAUMWOLLE	1000 ST	.A	.A	.A				
395 51	SONST. MATERIAL	T	482	364	477				
395 59	SONST. MATERIAL	1000 ST	3 608	2 794	3 543	23 069	18 053	23 527	31
	UNTERHOSEN, SCHLUEPFER U. SLIPS	T	20	8	20				
	GANZ ODER UEBERWIEGEND AUS BAUMWOLLE	1000 ST	103	44	100	3 314	1 286	3 012	9
395 71	SONST. MATERIAL	T	708	575	777				
395 79	SONST. MATERIAL	1000 ST	6 010	4 881	6 365	41 767	35 765	46 743	95
395 91	SONST. GEWIRKTE ODER GESTRICKTE HERRENWAESCHE, A.N.G.	T	19	6	16				
	INSGESAMT	1000 ST	96	42	95	2 119	661	1 982	5
395	INSGESAMT	T	.A	.A	.A	.A	.A	.A	2
	INSGESAMT	1000 ST	2 137	1 539	2 064	.A	.A	.A	
	INSGESAMT	1000 ST	12 226	9 441	12 186	116 815	86 982	115 032	.
	GEWIRKTE ODER GESTRICKTE DAMEN- WAESCHE (OHNE SOLCHE AUS ZUGE- KAUFTER GEWIRKTER ODER GE- STRICKTER METERWARE) 1)								
	TAGHEMDEN	T							
	GANZ ODER UEBERWIEGEND AUS BAUMWOLLE	1000 ST	475	452	492				
396 11	SONST. MATERIAL	T	6 189	5 941	6 273	39 545	39 785	41 975	42
396 19	SCHLUEPFER U. SLIPS	T	141	122	131				
	GANZ ODER UEBERWIEGEND AUS BAUMWOLLE	1000 ST	1 492	1 402	1 477	20 503	19 192	19 754	13
396 21	SYNTHETISCHEN CHEMIEFASERN	T	828	643	811				
396 27	SYNTHETISCHEN CHEMIEFASERN	1000 ST	16 730	13 670	16 445	57 385	47 062	57 762	50
396 29	SONST. MATERIAL	T	11	8	13				
	UNTERROECKE (AUCH HALBROECKE)	1000 ST	144	124	175	1 222	1 021	1 473	13
	GANZ ODER UEBERWIEGEND AUS SYNTHETISCHEN CHEMIEFASERN 2)	T	119	122	137				
396 47	SONST. MATERIAL 3)	1000 ST	2 462	2 537	2 888	15 429	14 675	16 514	17
396 49	NACHTHEMDEN, SCHLAF- U. HAUS- ANZUEGE	T							
	GANZ ODER UEBERWIEGEND AUS BAUMWOLLE	1000 ST	22	17	24				7
396 51	SONST. MATERIAL 3)	T	148	127	137	2 385	1 973	2 259	1
396 57	SYNTHETISCHEN CHEMIEFASERN 4)	T	884	566	804				
396 59	SONST. MATERIAL 5)	1000 ST	2 401	1 500	1 995	54 342	37 490	45 644	28
	T-SHIRTS	T	85	45	72				4
	GANZ ODER UEBERWIEGEND AUS BAUMWOLLE	1000 ST	301	211	280	10 432	8 357	10 828	3
396 81	SONST. MATERIAL	T	199	191	205				
396 89	SONST. MATERIAL	1000 ST	854	756	858	14 147	12 540	15 064	23
396 90	SONST. GEWIRKTE ODER GE- STRICKTE DAMENWAESCHE, A.N.G.	T	21	15	22				
	INSGESAMT	1000 ST	185	113	178	2 154	1 564	2 182	7
	INSGESAMT	T	12	22	15				
	INSGESAMT	1000 ST	174	226	168	2 878	3 880	2 669	8
	INSGESAMT	1000 ST	2 797	2 205	2 726	220 422	187 539	216 114	.
	GEWIRKTE ODER GESTRICKTE KINDER- WAESCHE (OHNE SOLCHE AUS ZUGE- KAUFTER GEWIRKTER ODER GE- STRICKTER METERWARE) 1)								
	KINDERWAESCHE	T							
	GROESSE 104 BIS 176	T							
7 11	OBER- U. FREIZEITHEMDEN (AUCH SPORTHEMDEN)	1000 ST	47	33	44	2 071	1 513	2 891	5
7 13	NACHTHEMDEN, SCHLAF- U. HAUS- ANZUEGE	T	733	482	660				
7 15	T-SHIRTS	1000 ST	572	492	518	27 186	23 697	24 140	28
7 19	SONST. GEWIRKTE ODER GESTRICKTE KINDERWAESCHE, A.N.G.	T	1 903	1 627	1 681	5 812	5 886	7 936	19
	WAESCHE FUER KLEIN- U. KLEINST- KINDER BIS GROESSE 98	1000 ST	80	91	119				
7 50	INSGESAMT	T	710	726	838				
	INSGESAMT	1000 ST	440	302	339	20 301	18 776	23 306	34
	INSGESAMT	T	5 126	4 655	5 567				
	INSGESAMT	1000 ST	297	232	271	25 005	23 903	27 712	21
	INSGESAMT	T	2 846	2 604	3 112				
	INSGESAMT	1000 ST	1 436	1 149	1 281	80 375	73 775	85 985	.
	INSGESAMT	1000 ST	11 319	10 094	11 857				

ERZEUGNISSE AUS ZUGEKAUFTER GEWIRKTER ODER GESTRICKTER METERWARE SIEHE UNTER BEKLEIDUNG (GUETERGRUPPE 64).  
IN MELDENUMMER 6396 49 ENTHALTEN. -3) ENTHAELT AUCH MELDENUMMER 6396 47. -4) IN MELDENUMMER 6396 59 ENTHALTEN. -5) ENTHAELT  
4 MELDENUMMER 6396 57.

## 10 PRODUKTION NACH GUETERARTEN UND GUETERKLASSEN

MELDE- NR	ERZEUGNIS	EINHEIT	M E N G E			W E R T I N 1000 DM			ANZAHL DER BETR.
			1989 4. VJ	1990 3. VJ	1990 4. VJ	1989 4. VJ	1990 3. VJ	1990 4. VJ	
STRUMPFWAREN									
HERRENSTRUEMPFE U. -SOCKEN (EINSCHL. SPORTSTRUEMPFEN)									
6398 17	AUS SYNTHETISCHEN CHEMIEFASERN	T	110	83	84				
		1000 PAAR	2 205	1 799	2 018	6 127	5 586	5 843	1
6398 19	AUS SONST. MATERIAL	T	445	452	518				
		1000 PAAR	8 056	7 695	9 511	34 299	32 421	39 262	2
DAMENSTRUEMPFE (AUCH ROHLINGE) AUS SYNTHETISCHEN CHEMIEFASERN									
6398 41	RUNDGESTRICT, NAHTLOS, AUS GARN BIS 60 DEN (DAMENFEIN- STRUEMPFE)	T	300	214	262				
		1000 PAAR	16 690	14 236	18 552	31 730	27 157	34 176	1
6398 47	GEWIRKT, MIT NAHT (COTTON- STRUEMPFE) U. SONST. ART (EINSCHL. SPORTSTRUEMPFEN U. SOECKCHEN)	T	72	85	102				
		1000 PAAR	2 151	2 939	2 922	5 962	6 767	6 861	1
6398 49	AUS SONST. MATERIAL	T	156	148	164				
		1000 PAAR	4 930	4 115	4 465	15 551	14 537	15 135	2
STRUMPFHOSEN (AUCH ROHLINGE) AUS SYNTHETISCHEN CHEMIEFASERN									
6398 71	DAMENFEINSTRUMPFHOSEN AUS GARN BIS 60 DEN	T	1 564	1 262	1 586				
		1000 ST	72 780	59 224	75 385	140 863	100 998	134 052	1
6398 77	SONST. ART	T	48	37	43				
		1000 ST	928	674	868	5 057	7 229	5 010	1
6398 79	SONST. MATERIAL	T	.	104	88				
		1000 ST	.	1 247	1 276	5	9 033	6 935	1
6398 87	KINDERSTRUEMPFE AUS SYNTHETISCHEN CHEMIEFASERN	T	.	40	47				
		1000 PAAR	.	1 172	1 363	5	3 547	3 739	1
6398 89	AUS SONST. MATERIAL	T	97	66	87				
		1000 PAAR	2 733	1 902	2 544	9 032	7 337	8 700	1
6398	INSGESAMT	.	.	.	.	260 989	214 612	259 713	
ANDERE WIRK- UND STRICKWAREN, A.N.G. (OHNE SOLCHE AUS ZUGE- KAUFTER GEWIRKTER ODER GESTRICK- TER METERWARE) 1)									
6399 11	BADE- U. STRANDBEKLEIDUNG BADEHOSEN FUER HERREN	T	.A	.A	.A				
		1000 ST	.A	.A	.A	.A	.A	.A	
6399 14	BADEANZUEGE FUER DAMEN (EINSCHL. BIKINIS)	T	32	15	40				
		1000 ST	288	137	353	8 279	3 966	10 313	1
6399 17	BADEHOSEN U. -ANZUEGE FUER KINDER (EINSCHL. BIKINIS)	T	1	2	2				
		1000 ST	21	34	32	332	530	268	1
6399 18	BADEMAENTEL U. SONST. BADE- U. STRANDBEKLEIDUNG	T	15	5	15				
		1000 ST	51	25	68	1 592	714	1 633	1
6399 31	TRAININGSANZUEGE, -JACKEN U. -HOSEN	T	349	166	198				
		1000 ST	357	202	234	22 266	12 303	14 258	1
6399 34	TRAININGSJACKEN	T	.A	.A	.A				
		1000 ST	.A	.A	.A	.A	.A	.A	
6399 35	TRAININGSHOSEN	T	47	45	69				
		1000 ST	96	100	153	2 758	2 800	3 756	1
6399 40	SHORTS U. ANDERE KURZE HOSEN (OHNE SPORHOSEN)	T	.A	.A	.A				
		1000 ST	.A	.A	.A	.A	.A	.A	
6399 50	SPORHOSEN, TURNWEHMEN U. SONST. SPORBEKLEIDUNG	T	112	93	110				
		1000 ST	742	676	757	11 188	10 701	11 168	1
6399 60	HANDSCHUHE (OHNE SOLCHE AUS LEDER U. GEWEBE)	T	28	25	23				
		1000 PAAR	707	451	464	3 382	2 356	2 514	1
6399 70	SCHALS U. TUECHER	T	.A	.A	.A				
		1000 ST	.A	.A	.A	.A	.A	.A	
6399 80	MUETZEN (EINSCHL. STRICKHUETEN)	T	36	48	98				
		1000 ST	532	670	1 189	3 611	3 486	7 506	1
6399 91	SONST. WIRK- U. STRICKWAREN, A.N.G.	T	747	404	470	16 872	14 875	17 139	1
6399	INSGESAMT	.	.	.	.	73 565	53 352	72 507	
6300 95	REPARATUREN AN TEXTILIEN	.	.	.	.	4 244	4 352	5 600	

## BEKLEIDUNG UND KONFEKTIONIERT

## TEXTILIEN

HERREN OBERBEKLEIDUNG AB GROESSE 38 (OHNE ARBEITS-, BERUFS-, SPORT-, LEGER-, PELZ-, REGENSCHUTZBEKLEIDUNG U. UNIFORMEN) 2)

## ANZUEGE

6411 11	GANZ ODER UEBERWIEGEND AUS BAUMWOLLE	1000 ST	55	51	62	10 795	8 494	12 013	
6411 13	WOLLE U. FEINEN TIERHAAREN	1000 ST	625	625	611	139 980	145 590	138 336	
6411 19	SONST. MATERIAL	1000 ST	208	207	218	42 508	43 648	46 214	

1) ERZEUGNISSE AUS ZUGEKAFTER GEWIRKTER ODER GESTRICKTER METERWARE SIEHE UNTER BEKLEIDUNG (GUETERGRUPPE 64). - 2) EINSCHLIESSLICH SOLCHER AUS ZUGEKAFTER GEWIRKTER ODER GESTRICKTER METERWARE.

## 10 PRODUKTION NACH GUETERARTEN UND GUETERKLASSEN

MELDE- NR	ERZEUGNIS	EINHEIT	M E N G E			W E R T I N 1000 DM			ANZAHL DER BETR.
			1989 4. VJ	1990 3. VJ	1990 4. VJ	1989 4. VJ	1990 3. VJ	1990 4. VJ	1990 4. VJ
	SAKKOS U. JACKEN (OHNE SKI- U. WINDJACKEN, ANDRAKS, BLOUSONS U.AE.)								
411 21	GANZ ODER UEBERWIEGEND AUS BAUMWOLLE	1000 ST	132	184	149	14 006	21 109	17 555	19
411 23	WOLLE U. FEINEN TIERHAAREN	1000 ST	687	665	705	89 155	96 586	99 644	81
411 29	SONST. MATERIAL	1000 ST	358	486	385	45 406	61 605	49 514	41
	HOSEN, LANG (OHNE JEANSHOSEN)								
411 31	GANZ ODER UEBERWIEGEND AUS BAUMWOLLE	1000 ST	1 696	1 629	1 690	71 645	69 866	72 196	45
411 33	WOLLE U. FEINEN TIERHAAREN	1000 ST	1 570	1 698	1 633	86 201	99 557	92 492	69
411 39	SONST. MATERIAL	1000 ST	2 266	2 189	2 413	111 017	116 365	121 762	71
411 40	JEANSHOSEN	1000 ST	524	407	480	18 215	14 975	17 810	19
	MAENTEL U. UMHAENGE AUS NICHT GUMMIERTEN U. NICHT BE- SCHICHTETEM GEWEBE								
111 81	GANZ ODER UEBERWIEGEND AUS BAUMWOLLE 1)	1000 ST							3
111 83	WOLLE U. FEINEN TIERHAAREN 2)	1000 ST	76	68	58	15 281	16 030	12 195	16
111 89	SONST. MATERIAL	1000 ST	28	28	23	5 375	6 096	4 887	5
111 90	SONST. HERREN OBERBEKLEIDUNG, A.N.G.	1000 ST	108	145	132	2 680	2 488	2 241	19
111	INSGESAMT	1000 ST	8 331	8 381	8 560	652 264	702 429	686 859	.
	DAMEN OBERBEKLEIDUNG AB GROSSE 34 (OHNE ARBEITS-, BERUFS-, SPORT-, LEDER-, PELZ-, REGEN- SCHUTZBEKLEIDUNG U. UNIFORM- MEN) 3)								
112 11	KOSTUEME (AUCH KOMPLETS)	1000 ST	532	574	352	58 421	74 373	50 430	82
112 15	JACKEN (OHNE SKI- U. WIND- JACKEN, ANDRAKS, BLOUSONS U.AE.)	1000 ST	1 558	1 624	1 461	130 782	181 908	145 414	126
	ROECKE								
12 21	GANZ ODER UEBERWIEGEND AUS BAUMWOLLE	1000 ST	1 574	1 562	1 587	43 843	58 950	60 970	89
12 29	SONST. MATERIAL	1000 ST	5 831	6 671	6 223	252 840	324 867	274 562	192
	HOSEN, LANG (AUCH JEANSHOSEN U. HOSENROECKE)								
12 31	GANZ ODER UEBERWIEGEND AUS BAUMWOLLE	1000 ST	2 625	3 029	2 961	78 762	109 472	104 808	87
12 39	SONST. MATERIAL	1000 ST	3 627	3 573	3 385	133 123	157 275	140 060	127
	BLUSEN (EINSCHL. MEMDBLUSEN)								
12 41	GANZ ODER UEBERWIEGEND AUS BAUMWOLLE	1000 ST	3 605	3 324	3 418	129 635	145 797	149 581	124
12 47	SYNTHETISCHEN CHEMIEFASERN	1000 ST	2 733	3 159	2 662	103 687	137 118	109 035	75
12 49	SONST. MATERIAL	1000 ST	2 233	2 472	2 143	75 876	100 581	77 281	90
	KLEIDER								
12 51	GANZ ODER UEBERWIEGEND AUS BAUMWOLLE	1000 ST	875	840	769	74 972	90 687	71 845	65
12 53	WOLLE U. FEINEN TIERHAAREN	1000 ST	181	227	152	17 120	27 722	17 809	18
12 57	SYNTHETISCHEN CHEMIEFASERN	1000 ST	1 299	1 142	1 198	99 398	112 469	98 961	60
12 59	SONST. MATERIAL	1000 ST	1 275	1 574	1 417	96 608	146 969	110 759	82
12 60	MORGENROECKE	1000 ST	260	192	163	15 455	10 594	10 121	9
	MAENTEL U. UMHAENGE AUS NICHT GUMMIERTEM U. NICHT BESCHICH- TETEM GEWEBE								
12 81	GANZ ODER UEBERWIEGEND AUS BAUMWOLLE	1000 ST	242	262	202	23 346	34 900	23 946	23
12 83	WOLLE U. FEINEN TIERHAAREN	1000 ST	439	706	456	61 575	137 596	67 903	62
12 89	SONST. MATERIAL	1000 ST	1 193	1 270	1 065	108 155	138 811	95 864	51
12 90	SONST. DAMEN OBERBEKLEIDUNG, A.N.G. (Z.B. HOSENANZUEGE)	1000 ST	699	687	786	28 963	30 023	27 284	54
12	INSGESAMT	1000 ST	30 782	32 887	30 392	1 532 551	2 020 112	1 636 633	.
	KINDER OBERBEKLEIDUNG 3)								
	KNABEN OBERBEKLEIDUNG, GROSSE 104 BIS 176 (OHNE ARBEITS-, BE- RUF-, SPORT-, LEDER-, PELZ-, REGENSCHUTZBEKL. U. UNIFORMEN)								
3 13	ANZUEGE	1000 ST	.A	.A	.A	.A	.A	.A	1
3 16	SAKKOS U. JACKEN (OHNE SKI- U. WINDJACKEN, ANDRAKS, BLOUSONS U.AE.)	1000 ST	15	66	51	1 224	3 007	2 252	7
	HOSEN, LANG (AUCH JEANSHOSEN)								
3 21	GANZ ODER UEBERWIEGEND AUS BAUMWOLLE	1000 ST	531	668	621	15 796	22 907	22 191	16
3 23	WOLLE U. FEINEN TIERHAAREN	1000 ST	.A	.A	.A	.A	.A	.A	2
3 24	SONST. MATERIAL	1000 ST	596	117	155	9 864	2 814	3 729	9
3 29	SONST. KNABEN OBERBEKLEIDUNG, A.N.G.	1000 ST	.A	239	214	.A	5 176	4 727	6
	MAEDCHEN OBERBEKLEIDUNG, GROSSE 104 BIS 176 (OHNE ARBEITS-, BE- RUF-, SPORT-, LEDER-, PELZ-, REGENSCHUTZBEKL. U. UNIFORMEN)								
3 44	KOSTUEME U. JACKEN (AUCH KOM- PLETS) (OHNE SKI- U. WIND- JACKEN, ANDRAKS, BLOUSONS U.AE.)	1000 ST	.A	41	43	.A	1 655	2 020	7
3 45	ROECKE	1000 ST	401	498	426	10 001	11 765	10 051	15
3 47	HOSEN, LANG (AUCH JEANSHOSEN U. HOSENROECKE)	1000 ST	279	246	282	6 908	6 666	6 820	21

IN MELDENUMMER 6411 83 ENTHALTEN. - 2) ENTHAELT AUCH DIE MELDENUMMER 6411 81. - 3) EINSCHLIESSLICH SOLCHER AUS ZUGEKAUFTER  
GEWIRKTER ODER GESTRIKTER METERWARE.

## 10 PRODUKTION NACH GUETERARTEN UND GUETERKLASSEN

MELDE- NR	ERZEUGNIS	EINHEIT	M E N G E			W E R T I N 1000 DM			ANZAHL DER BETR.
			1989 4. VJ	1990 3. VJ	1990 4. VJ	1989 4. VJ	1990 3. VJ	1990 4. VJ	
6413 53	BLUSEN (EINSCHL. HEMDBLUSEN) KLEIDER	1000 ST	.A	191	167	.A	4 930	4 188	1
6413 55	GANZ ODER UEBERWIEGEND AUS BAUMWOLLE	1000 ST	42	17	18	2 157	665	1 024	1
6413 59	SONST. MATERIAL	1000 ST	196	162	166	8 713	6 733	8 093	1
6413 60	SONST. MAEDCHENOBERBEKLEIDUNG, A.N.G.	1000 ST	.A	350	234	.A	7 059	4 207	1
6413 90	OBERBEKLEIDUNG FUER KLEIN- U. KLEINSTKINDER BIS GROSSE 98	1000 ST	.A	822	865	.A	18 251	15 942	2
6413	INSGESAMT	1000 ST	3 659	3 441	3 257	83 314	92 257	85 656	
6414 10	ARBEITS-, BERUFS- U. SPEZIAL- SCHUTZBEKLEIDUNG (GENAENT) (EIN- SCHL. SOLCHER AUS TEXTILER GLAS- FASER, ABER OHNE SOLCHER AUS ASBEST ODER LEDER) 1)	1000 ST	548	547	619	27 894	27 334	30 652	4
6414 21	GANZ ODER UEBERWIEGEND AUS BAUMWOLLE	1000 ST	503	392	427	17 802	13 357	14 219	3
6414 29	SONST. MATERIAL	1000 ST	31	30	35	1 055	921	1 088	1
6414 31	ARBEITS-, BERUFS- U. SPEZIAL- SCHUTZHOSEN AUCH LATZHOSEN	1000 ST	1 195	981	1 115	31 680	27 649	32 756	4
6414 39	GANZ ODER UEBERWIEGEND AUS BAUMWOLLE	1000 ST	231	159	198	5 803	4 402	5 367	1
6414 42	ARBEITS-, BERUFS- U. SPEZIAL- SCHUTZMAENTEL U. -KITTEL	1000 ST	583	496	538	13 308	11 207	12 222	4
6414 45	FUER HERREN	1000 ST	421	344	388	8 713	7 272	8 729	1
6414 52	ARBEITS-, BERUFS- U. SPEZIAL- SCHUTZSCHUERZEN	1000 ST	105	162	115	793	762	899	1
6414 55	FUER HERREN	1000 ST	40	30	31	412	319	357	1
6414 70	ARBEITS-, BERUFS- U. SPEZIAL- SCHUTZKLEIDER U. KOPFBEDEK- KUNGEN	1000 ST	306	282	260	662	1 532	1 655	1
6414 90	SONST. ARBEITS-, BERUFS- U. SPEZIALSCHUTZBEKLEIDUNG, A.N.G.	1000 ST	1 445	2 856	2 728	4 192	3 448	3 977	1
6414	INSGESAMT	1000 ST	5 408	6 280	6 444	112 314	98 203	111 821	
6415 10	SPORT-, BADE- U. STRAND- BEKLEIDUNG 1)	1000 ST	.A	17	23	.A	3 359	4 750	1
6415 30	SKI-JACKEN, -HOSEN U. -ANZUEGE WINDJACKEN, ANORAKS, BLOUSONS U. AE.	1000 ST	604	386	382	48 003	36 730	37 081	1
6415 41	BADE- U. STRANDBEKLEIDUNG BADEHOSEN FUER HERREN	1000 ST	161	100	285	1 339	945	2 366	1
6415 43	BADEANZUEGE FUER DAMEN	1000 ST	692	342	763	22 485	9 863	22 328	1
6415 46	EINTEILIG	1000 ST	439	167	395	10 282	4 487	10 230	1
6415 47	ZWEITEILIG (BIKINIS)	1000 ST	.A	147	290	.A	1 476	2 767	1
6415 61	BADEHOSEN U. -ANZUEGE FUER KINDER	1000 ST	.A	147	290	.A	1 476	2 767	1
6415 61	BADEMAENTEL U. SONSTIGE BADE- U. STRANDBEKLEIDUNG 2) AUS FROTTERGEWEBE	T	539	283	406	28 117	15 243	22 880	1
6415 69	AUS SONST. GEWEBE	1000 ST	419	231	332	3 352	1 362	3 064	1
6415 80	SHORTS U. ANDERE KURZE HOSEN	1000 ST	55	28	55	848	290	404	1
6415 91	SONST. SPORTBEKLEIDUNG	1000 ST	19	8	13				1
6415 93	TRAININGSJACKEN	1000 ST	.	13	24	S	865	1 696	1
6415 96	TRAININGSHOSEN	1000 ST	.	30	24	S	819	902	1
6415 99	TRAININGSANZUEGE	1000 ST	.	85	103	S	4 670	4 636	1
6415	SPORTHOSEN, TURNHEMDEN U. SONST. SPORTBEKLEIDUNG, A.N.G.	1000 ST	.	972	1 184	S	25 220	33 294	1
6415	INSGESAMT	1000 ST	3 575	2 525	3 872	149 178	105 529	146 398	
6416 11	VEREDELTE PELZFELLE U. PELZBE- KLEIDUNG (OHNE ERZEUGNISSE AUS WEBPELZEN)	T	-	-	-	-	-	-	1
6416 15	KANIN- U. HASENHAARE VEREDELTE PELZFELLE	1000 ST	1 984	2 108	1 504	18 999	20 537	16 391	1
6416 51	PELZBEKLEIDUNG	1000 ST	8	3	5	11 443	4 543	5 622	1
6416 53	PELZMAENTEL	1000 ST	6	6	5	8 608	8 213	6 160	1
6416 57	PELZJACKEN, -UMHAENGE U. -STOLEN	1000 ST	.A	.A	.A	.A	.A	.A	1
6416 58	PELZHUETZEN U. -KAPPEN	1000 ST	.A	.A	.A	.A	.A	.A	1
6416 59	SONST. PELZBEKLEIDUNG	.	.A	.A	.A	.A	.A	.A	1
6416 90	SONST. PELZWAREN	.	.	.	.	7 977	4 941	6 966	1
6416	INSGESAMT	.	.	.	.	48 375	38 928	35 834	
6417 10	LEDERBEKLEIDUNG	1000 ST	1	1	1	1 002	1 379	860	1
6417 21	LEDERKOMBINATIONEN, -ANZUEGE U. -KOSTUEME	1000 ST	.A	93	74	.A	31 188	23 942	1
6417 40	LEDERJACKEN, -WESTEN U. -STRICK- JACKEN	1000 ST	21	23	20	4 392	4 558	4 558	1
6417 50	LEDERHOSEN	1000 ST	6	6	4	5 843	5 810	3 662	1
6417 80	LEDERMAENTEL	1000 ST	.A	4	4	.A	912	729	1
6417	SONST. LEADERBEKLEIDUNG, A.N.G.	1000 ST	118	128	103	38 492	43 827	33 761	

1) EINSCHLIESSLICH SOLCHER AUS ZUGEKAUFTER GEWIRKTER ODER GESTRIKTER METERWARE. - 2) EINSCHLIESSLICH DER VON WEBEREIEN FERTIGGESTELLTEN WAREN.

## 10 PRODUKTION NACH GUETERARTEN UND GUETERKLASSEN

MELDE- NR	ERZEUGNIS	EINHEIT	M E N G E			W E R T I N 1000 DM			ANZAHL DER BETR.
			1988 4. VJ	1990 3. VJ	1990 4. VJ	1988 4. VJ	1990 3. VJ	1990 4. VJ	
6418 20	REGENSCHUTZBEKLEIDUNG 1) AUS GUMMIERTEM U. BESCHICHTETEM GEWEBE	1000 ST	.A	18	21	.A	484	623	3
6418 60	AUS GUMMI ODER KUNSTSTOFF (GENAHT)	1000 ST	.A	16	23	.A	1 762	2 891	3
6418	INSGESAMT	1000 ST	21	33	44	2 050	2 246	3 514	.
6419 10	UNIFORMEN 2) (OHNE MUETZEN)	1000 ST	.A	.A	.A	.A	.A	.A	1
6419 20	UNIFORMJACKEN	1000 ST	45	16	20	3 570	1 832	2 058	5
6419 30	UNIFORMHOSEN	1000 ST	44	44	34	1 686	1 920	1 588	6
6419 50	UNIFORMMAEDEL U. -UMHAENGE	1000 ST	.A	.A	.A	.A	.A	.A	3
6419 80	SONST. UNIFORMEN, A.N.G. (Z.B. UNIFORMROECKE, FELD JACKEN)	1000 ST	120	24	38	9 866	2 909	3 894	7
6419	INSGESAMT	1000 ST	217	90	99	17 016	8 193	9 037	.
6421 11	HERRENMAESCHE 2) OBER- U. FREIZEITHEMDEN (AUCH SPORT-, ARBEITHEMDEM U.AE.) GANZ ODER UEBERMIEGEND AUS BAUMWOLLE	1000 ST	1 877	1 403	1 681	48 046	42 971	46 803	42
6421 19	SONST. MATERIAL	1000 ST	937	246	347	11 274	8 633	11 386	15
6421 20	NACHTHEMDEM, SCHLAF- U. HAUS- ANZUEGE	1000 ST	80	82	81	3 291	4 282	2 916	12
6421 90	SONST. HERRENMAESCHE, A.N.G. (Z.B. T-SHIRTS, UNTERHEMDEM, UNTERHOSEN)	1000 ST	403	363	326	3 997	4 013	3 524	11
6421	INSGESAMT	1000 ST	2 698	2 092	2 434	66 608	59 899	64 579	.
6424 10	DAMENMAESCHE U. SCHUERZEN 2) TAGESMAESCHE (Z.B. TAGESHEMDEM, SCHLUEPFER, UNTERROECKE)	1000 ST	3 819	3 536	4 190	21 339	22 721	26 204	27
6424 21	NACHTHEMDEM, SCHLAF- U. HAUS- ANZUEGE GANZ ODER UEBERMIEGEND AUS BAUMWOLLE	1000 ST	581	545	682	21 056	21 039	23 417	26
6424 29	SONST. MATERIAL	1000 ST	1 206	1 032	1 210	24 197	20 331	24 471	19
6424 40	SONST. DAMENMAESCHE, A.N.G. (Z.B. T-SHIRTS)	1000 ST	1 624	1 540	1 973	4 531	4 435	6 712	15
6424 50	SCHUERZEN (OHNE BERUFSBEKLEI- DUNG) (AUCH KITTEL- U. KLEI- DERSCHUERZEN)	1000 ST	192	141	151	2 982	2 016	2 178	7
6424	INSGESAMT	1000 ST	7 422	6 794	8 206	74 105	70 542	82 982	.
6427 10	KINDERMAESCHE 2) GROESSE 104 BIS 176 OBER- U. FREIZEITHEMDEM (AUCH SPORTHEMDEM)	1000 ST	.A	.A	.A	.A	.A	.A	2
6427 50	SONST. KINDERMAESCHE, A.N.G.	1000 ST	.A	.A	.A	.A	.A	.A	12
6427 70	MAESCHE FUER KLEIN- U. KLEINST- KINDER BIS GROESSE 98	1000 ST	.A	450	401	.A	4 037	2 971	7
6427	INSGESAMT	1000 ST	1 941	1 391	1 346	5 937	8 759	7 064	.
6431 70	BUESTENHALTER GANZ ODER UEBERMIEGEND AUS SYNTHETISCHEN CHEMIEFASERN	1000 ST	1 300	990	1 186	18 716	14 404	18 200	25
6431 90	SONST. MATERIAL	1000 ST	222	197	245	3 328	3 113	3 981	18
6431	INSGESAMT	1000 ST	1 523	1 187	1 431	22 044	17 517	22 181	.
6432 70	MIEDERHOESCHEN (UNTEN GESCHLOSSEN) GANZ ODER UEBERMIEGEND AUS SYNTHETISCHEN CHEMIEFASERN	1000 ST	290	167	184	3 243	2 283	2 627	15
6432 90	SONST. MATERIAL	1000 ST	28	17	18	325	278	256	6
6432	INSGESAMT	1000 ST	319	184	202	3 568	2 561	2 883	.
6434 70	HUEFTHALTER, ELASTIKSCHLUEPFER (UNTEN OFFEN), KORSETTS GANZ ODER UEBERMIEGEND AUS SYNTHETISCHEN CHEMIEFASERN	1000 ST	253	129	172	8 478	3 968	5 369	15
6434 90	SONST. MATERIAL	1000 ST	13	16	17	419	456	379	7
6434	INSGESAMT	1000 ST	267	145	189	8 897	4 424	5 748	.
6435 10	KORSELETTS OFFEN	1000 ST	51	31	53	2 248	1 437	2 232	14
6435 50	GESCHLOSSEN	1000 ST	136	83	126	5 321	3 600	5 153	14
6435	INSGESAMT	1000 ST	188	114	179	7 569	5 037	7 385	.
6438 00	SONSTIGE MIEDERWAREN	.	.	.	.	.A	423	737	6
6441 13	HERRENKOPFBEDECKUNG 2) 3) HUETE AUS WOLLFILZ	1000 ST	63	64	56	1 514	1 365	1 344	7
6441 23	HAARFILZ	1000 ST	124	141	143	3 830	5 230	4 862	6
6441 32	STOFF, GENAHT 4)	1000 ST	.	.	.	.	.	.	.
6441 37	THERMOPLASTISCH VERFORMTEM MATERIAL 4)	1000 ST	.	.	.	.	.	.	.
6441 49	STROM 5)	1000 ST	128	136	127	2 716	2 792	2 896	3
6441 50	MUETZEN (OHNE UNIFORMMUETZEN)	1000 ST	323	250	314	4 661	3 832	5 012	9
6441 60	UNIFORMMUETZEN	1000 ST	212	196	283	2 034	1 897	3 084	3
6441	INSGESAMT	1000 ST	850	787	924	14 755	15 176	17 198	.

1) NUR IN BETRIEBEN DES BEKLEIDUNGSGEWERBES HERGESTELLT. - 2) EINSCHLIESSLICH SOLCHER AUS ZUGEKAUFTER GEWIRKTER ODER GESTRICKTER METERWARE. - 3) OHNE SOLCHE AUS LEDER ODER PELZ SONIE BERUFS- UND AEHNLICHE KOPFBEDECKUNGEN. - 4) IN MELDENUMMER 6441 49 ENTHALTEN. - 5) ENTHAELT AUCH DIE MELDENUMMERN 6441 32 UND 6441 37.

## 10 PRODUKTION NACH GUETERARTEN UND GUETERKLASSEN

MELDE- NR	ERZEUGNIS	EINHEIT	M E N G E			W E R T I N 1000 DM			ANZAHL DER BETR.
			1989 4. VJ	1990 3. VJ	1990 4. VJ	1989 4. VJ	1990 3. VJ	1990 4. VJ	
DAMENKOPFBEDECKUNG 1) 2)									
6443 19	HUETE AUS								
6443 23	WOLLFILZ	1000 ST	95	65	45	3 252	2 077	1 305	5
6443 32	HAARFILZ	1000 ST	31	36	23	2 121	2 300	1 251	5
6443 37	STOFF, GENAHT	1000 ST	.A	.A	.A	.A	.A	.A	3
	THERMOPLASTISCH VERFORMTEM MATERIAL	1000 ST	81	63	62	1 977	1 435	1 532	6
6443 49	STROH	1000 ST	10	23	9	354	734	372	5
6443 50	MUETZEN (OHNE UNIFORMMUETZEN)	1000 ST	.A	.A	.A	.A	.A	.A	2
6443	INSGESAMT	1000 ST	290	257	209	8 784	7 638	5 638	.
6446 00	KINDERKOPFBEDECKUNG 1) 2) (HUETE, MUETZEN)	1000 ST	373	203	328	2 658	2 023	2 819	7
6449 00	SONST. KOPFBEDECKUNG (Z.B. STRAND- U. KARNEVALSHUETE) 1) 2)	.	.	.	.	4 284	2 456	3 549	6
KRAMATTEN, HANDSCHUHE, SCHALS U. TUECHER 2) 3)									
6453 10	KRAMATTEN, QUERBINDER U. SCHLEIFEN	1000 ST	3 488	4 307	4 780	31 794	33 354	41 834	21
6453 30	HANDSCHUHE	1000 PAAR	.A	.A	.A	.A	.A	.A	3
6453 40	SCHALS U. TUECHER (EINSCHL. KOPF- U. TASCHENTUECHER)	1000 ST	.A	.A	.A	.A	.A	.A	16
6453	INSGESAMT	.	.	.	.	.A	42 020	52 065	.
SPORTGUERTEL, HOSENTRAEGER U.AE. SPORTGUERTEL, TRACHTENTRAEGER U. -GUERTEL SOWIE ANDERE MODISCHE GUERTEL									
6454 10	AUS TEXTILEN SPINNSTOFFEN	1000 ST	436	379	329	2 782	2 897	2 330	8
6454 40	HOSEN- U. UNTERHEMDTRAEGER, SOCKEN- U. AERMEHALTER	1000 ST	632	362	441	2 551	1 649	1 983	6
6454	INSGESAMT	1000 ST	1 069	741	770	5 333	4 546	4 313	.
SCHIRME									
6457 11	HERRENSCHIRME (OHNE TASCHEN- SCHIRME)	1000 ST	.A	9	10	.A	384	445	4
6457 15	DAMENSCHIRME (OHNE TASCHEN- SCHIRME)	1000 ST	30	23	31	907	729	997	4
6457 19	KINDERSCHIRME	1000 ST	.A	-	-	.A	-	-	-
6457 51	TASCHENSCHIRME	1000 ST	16	6	11	536	221	424	5
6457 55	FUER HERREN	1000 ST	33	13	23	1 086	417	784	5
6457 90	SONST. SCHIRME	1000 ST	98	127	146	4 717	7 441	9 797	11
6457	(Z.B. GARTEN-, MARKTSCHIRME)	1000 ST	186	178	221	7 854	9 192	12 447	.
ANDERES BEKLEIDUNGSZUBEHOER									
6459 10	KUNSTBLUMEN AUS TEXTILIEN	.	.	.	.	5 855	5 158	6 256	10
6459 80	SONST. BEKLEIDUNGSZUBEHOER (OHNE ZUTATEN U. OHNE KNOEPFE) A.N.G.	.	-	-	-	51 097	45 476	58 998	32
6459	INSGESAMT	.	.	.	.	56 952	50 634	65 254	.
STERBEWAESCHE									
6471 10	STERBEHEMDEN U. -JACKEN	1000 ST	42	47	60	1 142	1 274	1 481	8
6471 50	STERBEDECKEN, -LAKEN U. -KISSEN	1000 ST	142	157	185	2 963	3 263	3 681	9
6471	INSGESAMT	1000 ST	184	204	245	4 105	4 537	5 162	.
GARDINEN U. VORHAENGE									
GARDINEN (UNDICHTES GEWEBE U. GEWIRKE)									
AUS ZUGEKAUFTER METERWARE									
KONFEKTIONIERT									
6475 12	AUS GEWEBTEM GARDINENSTOFF	T	162	96	100	6 170	6 929	6 691	10
6475 17	AUS GEWIRKTEM GARDINENSTOFF	1000 M2	853	1 028	1 066	.A	.A	.A	6
AUS SELBSTHERGESTELLTER METER- WARE KONFEKTIONIERT									
6475 52	AUS GEWEBTEM GARDINENSTOFF	T	.A	58	80	.A	5 634	7 181	5
6475 57	AUS GEWIRKTEM GARDINENSTOFF	1000 M2	205	176	191	.A	8 100	8 142	5
6475 90	VORHAENGE (DICHTES GEWEBE, AUCH SOLCHE AUS BESCHICHTETEM GEWEBE)	1000 M2	2 342	1 751	1 981	10 747	8 100	8 142	5
6475	INSGESAMT	T	.A	.A	.A	.A	.A	.A	3
ANDERE KONFEKTIONIERTER ERZEUG- NISSE									
PLANEN									
6477 16	GANZ ODER UEBERWIEGEND AUS SYNTHETISCHEN CHEMIEFASERN	T	.A	829	859	.A	19 503	19 838	29
6477 18	SONST. MATERIAL	1000 ST	.A	97	107	.A	4 043	4 026	13
6477 50	ZELTE	T	.A	205	242	.A			
	CAMPINGZELTE	1000 ST	.A	26	32	.A			
			605	386	479	13 997	8 959	10 621	12
			18	14	16				

1) OHNE SOLCHE AUS LEDER ODER PELZ SOWIE BERUFS- UND AENGLICHE KOPFBEDECKUNGEN. - 2) EINSCHLIESSLICH SOLCHER AUS ZUGEKAUFTER  
GEWIRKTER ODER GESTRIKTER METERWARE. - 3) EINSCHLIESSLICH DER VON WEBEREIEN FERTIGGESTELLTEN WAREN.

## 10 PRODUKTION NACH GUETERARTEN UND GUETERKLASSEN

MELDE- NR	ERZEUGNIS	EINHEIT	M E N G E			W E R T I N 1000 DM			ANZAHL DER BETR.
			1989 4. VJ	1990 3. VJ	1990 4. VJ	1989 4. VJ	1990 3. VJ	1990 4. VJ	1990 4. VJ
6477 60	SONST. ZELTE	T	.A	142	178				
6477 70	SEGEL	1000 ST	.A	4	7	.A	4 607	5 829	7
6477 90	SONST. KONFEKTIONIERTER ERZEUG- NISSE AUS ZUGEKAUFTER METER- WARE, Z.B.FAHNEN	1000 ST	17	21	15	1 463	3 060	1 021	4
		T	398	585	544				
6477	INSGESAMT	1000 ST	379	417	449	14 580	19 671	18 811	13
		T	1 878	2 169	2 316				
		1000 ST	548	560	611	51 738	59 843	60 146	.
6479 00	SONST. ERZEUGNISSE DIESER GUETER- GRUPPE, A.N.G.	.	.	.	.	52 609	48 641	62 421	49
6481 00	BETTFEDERN UND DAUNEN (AUFBE- REITET)	T *	2 892	2 652	3 291				
	DARUNTER ZUM ABSATZ BESTIMMT	T	1 327	1 041	1 280	51 753	36 055	47 358	24
	BETTHAESCHE 1)								
	BETTHAESCHEGARNITUREN								
6483 12	AUS GEMEBE	T	.	2 095	2 760				
	BIBERBETTHAESCHEGARNITUREN	1000 ST	.	1 782	2 278	S	30 496	36 753	20
6483 14	ANDERE BETTHAESCHEGARNITUREN	T	.	1 237	1 617				
		1000 ST	.	1 558	2 013	S	29 920	37 927	28
	AUS MASCHENSTOFF								
6483 16	FROTTIERBETTHAESCHEGARNITUREN	T	310	290	156				
		1000 ST	468	268	146	8 242	4 969	1 561	3
6483 18	ANDERE BETTHAESCHEGARNITUREN	T	.	193	248				
		1000 ST	.	182	270	S	4 233	7 411	4
	BETTUECHER								
	AUS GEMEBE								
6483 31	BIBERBETTUECHER	T	1 400	1 057	1 339				
		1000 ST	2 307	1 799	2 167	20 025	14 683	18 472	16
6483 33	ANDERE BETTUECHER	T	.	540	682				
		1000 ST	.	802	998	S	13 577	17 074	18
6483 39	AUS MASCHENSTOFF	T	.	125	154				
		1000 ST	.	199	248	S	3 756	4 632	6
	INLETTS								
6483 51	FUER OBER- U. UNTERBETTEN	T	589	563	630				
		1000 ST	626	575	639	29 420	25 569	30 129	12
6483 55	FUER KOPFKISSEN	T	295	255	316				
		1000 ST	1 277	1 055	1 341	10 193	7 699	9 551	11
	SONST. BETTHAESCHE (AUCH EINZEL- TEILE)								
6483 92	AUS GEMEBE	T	.	766	886				
		1000 ST	.	1 941	2 177	S	12 582	14 411	25
6483 95	AUS MASCHENSTOFF	T	.	222	228				
		1000 ST	.	321	375	S	5 984	7 076	9
6483	INSGESAMT	T	8 389	7 223	9 016				
		1000 ST	14 548	10 483	12 654	182 009	153 468	184 997	.
	HAUS- U. TISCHHAESCHE 1)								
	HAND- U. BADETUECHER, AUCH								
	GAESTETUECHER								
6485 10	AUS FROTTIERGEMEBE	T	3 002	2 219	2 512				
		1000 ST	13 280	9 863	12 267	85 079	63 537	81 259	19
	AUS SONST. GEMEBE								
6485 31	GANZ ODER UEBERWIEGEND AUS	T	31	44	32				
	BAUMWOLLE	1000 ST	237	254	189	646	657	578	6
6485 32	LEINEN U. HALBLEINEN	T	14	11	18				
		1000 ST	96	73	97	389	373	315	4
6485 39	SONST. MATERIAL	T	-	-	-				
		1000 ST	-	-	-	-	-	-	-
	GESCHIRR- U. GLAESERTUECHER								
	GANZ ODER UEBERWIEGEND AUS								
6485 41	BAUMWOLLE	T	45	26	38				
		1000 ST	560	323	477	1 091	526	996	7
6485 48	SONST. MATERIAL	T	60	43	58				
		1000 ST	582	404	531	2 081	1 414	2 080	7
6485 50	MASCHLAPPEN, BADEZIMMERARTIKEL								
	U. SONST. FROTTIERWAREN (OHNE								
	HAND- U. BADETUECHER AUS								
	FROTTIERGEMEBE)	T	176	132	143				
		1000 ST	4 209	3 187	3 534	8 530	6 478	6 510	11
	TISCHTUECHER BZW. TISCHDECKEN								
	(EINSCHL. GEDECKEN)								
	GANZ ODER UEBERWIEGEND AUS								
6485 71	BAUMWOLLE	T	654	626	799				
		1000 ST	1 926	1 759	2 114	23 764	24 275	29 972	25
6485 72	LEINEN	T	71	55	61				
		1000 ST	219	163	188	5 148	3 940	4 412	14
6485 77	SYNTHETISCHEN CHEMIEFASERN 2)	T							
		1000 ST							17
6485 79	SONST. MATERIAL 3)	T	404	423	402				
		1000 ST	1 217	1 300	1 289	21 497	21 405	22 779	4
6485 90	SONST. HAUS- U. TISCHHAESCHE								
	(Z.B. MUNDTUECHER, TISCH- LAEUFER)	T	167	188	147				
		1000 ST	2 201	2 324	2 198	8 772	8 340	8 682	17
6485	INSGESAMT	T	4 624	3 767	4 210				
		1000 ST	24 527	19 651	22 883	166 987	130 945	157 583	.

EINSCHLIESSLICH DER VON WEBEREIEN FERTIGGESTELLTEN WAREN. - 2) IN MELDENUMMER 6485 79 ENTHALTEN. - 3) ENTHAELT AUCH DIE  
LDENUMMER 6485 77.

## 10 PRODUKTION NACH GUETERARTEN UND GUETERKLASSEN

MELDE- NR	ERZEUGNIS	EINHEIT	M E N G E			W E R T I N 1000 DM			ANZAHL DER BETR.
			1989 4. VJ	1990 3. VJ	1990 4. VJ	1989 4. VJ	1990 3. VJ	1990 4. VJ	
	STETPBETTEN, STEPP- U. DAUNEN- DECKEN, KISSEN U.AE. STETPBETTEN U. STEPPDECKEN ZUR VERWENDUNG MIT UEBERSCHLAGLAKEN GANZ ODER UEBERNIEGEND GEFUELLT								
6487 11	MIT FEDERN U. DAUNEN 1)	1000 ST							2
6487 12	MIT NATURFASERN 2)	1000 ST	72	118	152	10 017	12 055	17 284	12
6487 13	MIT SONST. MATERIAL	1000 ST	10	15	16	517	375	483	7
	IN BETTHAESCHEBEZUEGEN GANZ ODER UEBERNIEGEND GEFUELLT								
6487 14	MIT FEDERN U. DAUNEN	1000 ST	291	344	422	31 899	32 353	41 755	27
6487 16	MIT NATURFASERN	1000 ST	310	355	351	21 814	21 005	23 978	23
6487 17	MIT SONST. MATERIAL	1000 ST	557	636	708	26 276	27 875	32 904	24
6487 18	DAUNENDECKEN	1000 ST	151	116	162	29 484	21 434	29 379	38
6487 21	OBERBETTEN (UNGESTEPPT)	1000 ST	20	21	32	1 947	2 139	2 678	18
	KISSEN KOPFKISSEN GANZ ODER UEBERNIEGEND GEFUELLT								
6487 26	MIT FEDERN U. DAUNEN	1000 ST	962	1 171	1 355	17 106	16 556	20 291	32
6487 27	MIT NATURFASERN	1000 ST	251	256	322	7 296	9 454	11 883	23
6487 28	MIT SONST. MATERIAL	1000 ST	877	981	1 151	14 831	17 395	20 620	25
6487 29	SONST. KISSEN (Z.B. POLSTER- KISSEN)	1000 ST	3 641	4 293	4 949	27 218	27 495	35 509	37
	SCHLAF- U. REISEDECKEN 3) GANZ ODER UEBERNIEGEND AUS WOLLE U. FEINEN TIERHAAREN	1000 ST	371	428	483	31 451	39 515	49 544	14
6487 33	SYNTHETISCHES MATERIAL	1000 ST	1 001	1 024	1 293	21 160	22 704	27 682	12
6487 37	SONST. MATERIAL	1000 ST	160	191	312	2 257	3 114	3 889	5
6487 40	TAGES- U. UEBERDECKEN (GEFUETTERT/GESTEPPT)	1000 ST	72	123	93	4 675	11 294	7 811	16
6487 50	KINDERHAGENDECKEN	1000 ST	42	30	35	1 012	745	865	3
6487 60	UNTERBETTEN U. MATRATZENAU- LAGEN	1000 ST	321	341	484	19 180	21 421	28 512	36
	SCHLAF-, SCHLUPF- U. FUSSSAECKE SCHLAFSAECKE, GESTEPPT GANZ ODER UEBERNIEGEND GEFUELLT								
6487 82	MIT FEDERN U. DAUNEN	1000 ST	13	3	1	1 561	340	160	3
6487 83	MIT SONST. MATERIAL	1000 ST	228	266	260	11 533	12 948	11 801	16
6487 84	SCHLUPF- U. FUSSSAECKE, GESTEPPT	1000 ST	15	21	27	935	1 073	1 374	1
6487 87	SCHLAF-, SCHLUPF- U. FUSS- SAECKE, NICHT GESTEPPT	1000 ST	98	105	128	4 055	4 309	5 372	1
6487 91	MATRATZENSCHONER	1000 ST	439	392	458	6 266	4 344	5 189	1
6487 99	VERHANDTE ARTIKEL (Z.B. KAFFEEWAERMER U.AE.)	.	.	.	.	14 309	16 422	18 256	2
6487	INSGESAMT	.	.	.	.	306 799	326 465	396 719	2
	REPARATUREN, AUCH AENDERUNGEN VON OBERBEKLEIDUNG	.	.	.	.	.A	.A	.A	1
6492 10	VON SONST. ERZEUGNISSEN DIESER GUETERGRUPPE	.	.	.	.	.A	2 485	3 698	1
6492	INSGESAMT	.	.	.	.	.A	.A	.A	1
6495 00	EIGENVEREDLUNG (VEREDLUNGSAR- BEITEN FUER EIGENE RECHNUNG)	.	.	.	.	.A	.A	.A	
6496 00	LOHNVEREDLUNG (VEREDLUNGSARBEITEN FUER FREMDE RECHNUNG)	.	.	.	.	.A	.A	.A	
6499 00	HILFSARBEITEN AN ERZEUGNISSEN DIESER GUETERGRUPPE Z.B. ADJUS- TIEREN, AUFRIFFELN, AUSBESSERN, STOPFEN, MODE- U. MUSTERZEICH- NEN, STEPPEN U.AE.	.	.	.	.	24 312	29 890	33 444	6
ERZEUGNISSE DES ERNAEHRUNGS-									
GENERBES									
MAHL- U. SCHAELMUEHLENERZEUGNISSE									
	MAHLMUEHLENERZEUGNISSE								
6811 12	WEIZENMEHL U. -SCHROT	T *	644 572	690 505	743 699				
6811 14	DARUNTER ZUM ABSATZ BESTIMMT	T	618 482	659 955	715 234	354 315	368 705	399 537	6
	ROGGEN-, MAIS- U. GEMENGEMEHL								
	SOWIE -SCHROT	T *	115 867	124 353	122 571				
	DARUNTER ZUM ABSATZ BESTIMMT	T	107 060	113 794	114 166	57 686	60 407	60 678	1
	WEIZENGRIESS								
6811 15	AUS HARTWEIZEN	T	31 374	38 151	36 073	32 339	38 069	34 954	
6811 16	AUS WEICHWEIZEN	T	5 849	7 162	7 447	4 683	5 658	5 992	
6811 17	WEIZEN-, ROGGEN- U. MAISERZEUG- NISSE FUER FUTTERZWECKE	T	215 098	228 905	244 696	59 682	55 411	58 914	1
6811 18	SONST. ERZEUGNISSE AUS MAHL- MUEHLEN FUER NAHRUNGZWECKE	T	21 685	23 166	25 257	13 787	14 926	16 047	
	SCHAELMUEHLENERZEUGNISSE								
6811 51	HAFERERZEUGNISSE	T	23 877	24 293	24 206	42 841	42 411	45 399	
6811 55	FUER NAHRUNGZWECKE	T	14 025	13 769	13 410	6 473	5 687	5 266	

1) IN MELDENUMMER 6487 12 ENTHALTEN. - 2) ENTHAELT AUCH DIE MELDENUMMER 6487 11. - 3) EINSCHLIESSLICH DER VON WEBEREIEN FERTIGGESTELLTEN WAREN.



## 10 PRODUKTION NACH GUETERARTEN UND GUETERKLASSEN

MELDE- NR	ERZEUGNIS	EINHEIT	M E N G E			W E R T I N 1000 DM			ANZAHL DER BETR.
			1989 4. VJ	1990 3. VJ	1990 4. VJ	1989 4. VJ	1990 3. VJ	1990 4. VJ	1990 4. VJ
6811 61	GERSTENERZEUGNISSE								
6811 65	FUER NAHRUNGSMISCHUNG	T	2 086	2 043	2 355	2 544	2 352	2 770	5
6811 71	FUER FUTTERZWECKE	T	1 973	1 187	1 326	752	395	407	6
6811 73	REISERZEUGNISSE	T	25 922	22 677	22 886	32 291	24 311	25 083	7
6811 76	BEARBEITETE HUELSENFRUECHTE	T	6 619	4 103	4 233	8 852	5 545	5 748	6
	OLSAATEN, ZERKLEINERT, NICHT ENTFETTET	T	.A	.A	.A	.A	.A	.A	4
6811 81	SONST. SCHAELEHNERZEUGNISSE	T	.A	.A	.A	.A	.A	.A	5
6811 85	FUER NAHRUNGSMISCHUNG	T	.A	.A	.A	.A	.A	.A	9
6811	FUER FUTTERZWECKE	T	.A	.A	.A	.A	.A	.A	.
	INSGESAMT	.	.	.	.	622 390	633 268	668 715	.
6812 00	TEIGWAREN	T	51 194	60 897	60 397	157 134	184 378	186 079	34
	NAHRMITTEL (OHNE TEIGWAREN)								
	PUDDINGPULVER UND VERWANDTE PUL- VERFOERMIERTE ERZEUGNISSE								
6815 12	INSTANT-PUDDINGPULVER	T	2 253	3 928	2 994	19 368	28 468	23 001	15
6815 14	INSTANT-KREMPULVER, -TORTEN- GUSS-, -KALTSCHALEN U.A.	T	4 544	3 689	2 902	22 150	21 041	16 042	15
6815 16	SONST. ERZEUGNISSE DIESER ART	T	6 287	7 875	7 889	31 881	39 057	37 161	12
6815 18	PUDDINGPULVER SONSTIGER ART								
	KREMPULVER, TORTENGUSS, KALT- SCHALEN U. AEHNL. PULVER- FOERMIERTE ERZEUGNISSE SONSTI- GER ART	T	1 023	1 268	1 152	9 432	12 055	10 016	12
6815 24	BACKPULVER	T	2 233	2 185	2 305	9 620	9 538	8 436	14
6815 27	VANILLINZUCKER (AUCH VANILLEZUCKER)	T	2 009	1 775	2 197	11 228	10 640	11 999	11
6815 31	BACKMITTEL								
	FUER ROGGENMEHL- U. SCHROTHAL- TIGE BACKWAREN	T	16 802	20 192	19 136	54 241	64 404	59 926	14
6815 32	FUER WEIZENBROT U. -KLEIN- GEBAECK	T	.	21 811	22 799	S	73 216	76 238	18
6815 33	FUER FEINE BACKWAREN	T	.	6 179	6 660	S	25 937	26 278	14
6815 34	ZUR VERBESSERUNG DER HALTBAR- KEIT U. FRISCHHALTUNG SONSTI- GER ART	T	4 060	5 109	5 200	15 243	19 594	19 061	13
6815 35	BACKZUTATEN	T	2 271	3 278	3 139	14 751	18 565	17 946	5
6815 36	BACKFERTIGER TEIG FUEER BROT UND FEINE BACKWAREN	T	.A	.A	.A	.A	.A	.A	4
6815 42	FERTIGMEHL								
	FUER BROT UND KLEINGEBAECK AUS BROTTIEG	T	.	9 665	10 148	S	13 240	13 114	8
6815 44	FUER FEINE BACKWAREN	T	.	12 984	12 671	S	50 002	47 042	19
6815 51	SAEUGLINGS- U. KLEINKINDERNAHRUNG								
6815 54	AUF GETREIDEBASIS	T	.A	1 132	1 345	.A	9 991	10 305	8
6815 55	AUF OBST- UND GEMUESEBASIS	T	15 337	12 448	15 474	76 089	62 164	79 411	9
6815 56	AUF MILCHBASIS	T	15 141	17 355	18 976	188 821	223 433	242 107	7
6815 61	SUPPEN (OHNE SUESSE SUPPEN)								
6815 64	SUPPEN, TIEFGEFROREN	T	1 643	1 251	1 704	7 781	5 527	7 533	12
	SUPPEN IN LUFTDICHT VER- SCHLOSSENEN BEHAELTERN	T	15 131	17 837	21 950	68 863	75 228	98 230	30
6815 67	TROCKENSUPPEN	T	9 522	11 188	13 363	110 044	128 383	154 896	12
6815 71	BRUEHERZEUGNISSE ALLER ART	T	5 729	5 426	5 856	45 716	43 292	47 170	14
6815 74	MUERZEN, MUERZMITTEL	T	9 329	10 301	10 398	55 354	63 174	63 165	11
6815 76	MUERZSOSSEN	T	4 093	4 060	4 207	16 526	17 420	19 915	17
6815 78	SALATSOSSEN, FLUESSIG	T	6 620	9 208	6 825	25 704	36 221	25 388	13
6815 79	SOSSEN, Z.B. SOSSENPUWER	T	8 681	9 774	10 552	123 153	137 965	144 901	12
6815 81	EIERERZEUGNISSE								
	GETROCKNET	T	.A	.A	.A	.A	.A	.A	6
6815 85	FLUESSIG UND GEFROREN	T	6 021	10 662	10 587	13 435	24 246	24 555	6
6815 90	SONSTIGE NAHRMITTEL	T	.A	42 946	37 883	.A	294 613	262 058	51
6815	INSGESAMT	T	.	255 827	260 568	S	1 524 724	1 561 456	.
	STAERKE UND STAERKEERZEUGNISSE								
	STAERKE UND SAGO								
6816 11	KARTOFFELSTAERKE 1)	T							6
6816 12	MAISSTAERKE 1)	T							6
6816 13	WEIZENSTAERKE 1)	T							6
6816 19	SONSTIGE STAERKE, SAGO 2)	T	221 920	129 452	217 457	202 449	167 140	212 265	1
	STAERKEDERIVATE								
6816 45	KLEBER	T	15 579	16 919	16 324	22 760	20 218	19 884	7
6816 46	ISOGLUKOSE	T	.A	.A	.A	.A	.A	.A	1
6816 48	GLUKOSE UND DEXTROSE	T	66 896	75 072	74 360	67 629	77 674	74 860	8
6816 70	NEBENERZEUGNISSE DER STAERKE- HERSTELLUNG FUEER FUTTERZWECKE	T	.A	62 929	65 456	.A	24 830	21 257	5
6816 80	SONSTIGE ERZEUGNISSE DER STAERKEHERSTELLUNG	T	.A	.A	.A	.A	.A	.A	6
6816	INSGESAMT	T	.	439 198	539 905	S	360 387	403 231	.
	BACKWAREN								
	BROT U. ANDERE BACKWAREN AUS BROTTIEG								
	BROT (OHNE KNAECKEBROT)								
6818 21	WEIZEN- U. WEIZENMISCHBROT	T	143 202	164 169	175 878	323 743	376 671	402 623	1 002
6818 23	ROGGEN- U. ROGGENMISCHBROT	T	136 380	148 900	158 906	305 231	349 615	370 949	1 000
6818 25	SCHROB- U. VOLLKORNBROT	T	71 714	88 262	86 363	167 864	205 975	202 874	822
6818 27	KLEINGEBAECK AUS BROTTIEG	.	.	.	.	310 848	350 886	369 366	962
6818 29	SONST. BACKWAREN AUS BROTTIEG	.	.	.	.	77 612	104 251	113 478	220
	FEINE BACKWAREN								
	KUCHEN, TORTEN U. VERWANDTE FEINE BACKWAREN								
6818 51	FRISCH (AUCH IN DOSEN)	.	.	.	.	430 439	494 947	543 764	1 025
6818 55	TIEFGEFROREN	.	.	.	.	73 023	73 121	98 142	48

1) IN MELDENUMMER 6816 19 ENTHALTEN. - 2) ENTHAELET AUCH DIE MELDENUMMERN 6816 11, 6816 12 UND 6816 13.

## 10 PRODUKTION NACH GUETERARTEN UND GUETERKLASSEN

MELDE- NR	ERZEUGNIS	EINHEIT	M E N G E			W E R T I N 1000 DM			ANZAHL DER BETR.
			1989 4. VJ	1990 3. VJ	1990 4. VJ	1989 4. VJ	1990 3. VJ	1990 4. VJ	1990 4. VJ
6818 71	DAUERBACKWAREN	T	5 045	6 441	6 288	25 209	33 909	33 802	24
6818 72	ZHIEBACK	T	38 647	39 307	45 717	255 279	249 621	309 567	40
6818 73	LEB- U. MONICKUCHEN, PRINTEN	T	.	8 385	8 223	S	42 209	40 945	12
6818 74	DOPPELKEKSE MIT FUELLUNG	T	.	16 110	14 107	S	93 558	82 646	26
6818 75	HAFFELN	T	.	29 282	25 215	S	165 004	151 258	42
6818 76	ANDERE KEKSE	T	.	.	.	.	.	.	.
6818 76	GEFUELLTE RIEGEL U. RIEGEL- AEMNLICHE ERZEUGNISSE MIT KEKS- ODER HAFFELANTEIL	T	13 029	16 595	19 399	126 591	162 628	189 948	13
6818 77	SALZ-, KAESE- UND LAUGENGE- BAECK (OHNE EXTRUDIERTES)	T	.	18 868	18 898	S	80 425	82 707	29
6818 78	EXTRUDIERTES SALZ-, KAESE- UND LAUGENGEBAECK, GESALZEN	T	.	.	.	.	.	.	.
6818 81	UND GEWUERZT	T	.	7 937	7 507	S	50 414	47 719	14
6818 81	MUESLI-RIEGEL	T	.A	2 005	1 840	.A	23 623	21 126	9
6818 89	SONSTIGE DAUERBACKWAREN	T	.A	16 591	19 693	.A	88 907	104 489	96
6818	INSGESAMT	.	.	.	.	S	2 945 764	3 165 403	.
6821 10	ZUCKER (RUEBEN- U. ROHRZUCKER)	T	.A	.A	.A	.A	.A	.A	1
6821 31	ROHZUCKER 2)	T	.A	.A	.A	.A	.A	.A	1
6821 35	WEISSZUCKER (OHNE KANDIS)	T	.A	.A	.A	.A	.A	.A	1
6821 50	FEST	T	.A	.A	2 972 874	.A	.A	3 598 380	35
6821 60	FLUESSIG	T	.A	.A	.A	.A	.A	.A	2
6821 71	KANDIS- UND KANDISFARIN	T	.A	.A	.A	.A	.A	.A	2
6821 74	SONSTIGER RUEBEN- UND ROHRZUCKER	T	.A	.A	77 845	.A	.A	90 450	6
6821 74	MELASSE	T	350 564	.A	413 032	62 884	.A	59 760	32
6821 77	ZUCKERRUEBENSCHNITZEL, AUSGE- LAUFT	T	.A	.A	.A	.A	.A	.A	34
6821	VOLLWERTIGE ZUCKERRUEBEN- SCHNITZEL	T	.A	.	.	.A	.	.	.
6821	INSGESAMT	T	.	424 753	5 450 271	S	356 652	4 170 987	.
6825 11	VERARBEITETES OBST UND GEMUESE	T	.	.	.	.	.	.	.
6825 12	OBSTKONSERVEN	T	.	1 933	.A	S	5 539	.A	2
6825 13	SUESSKIRSCHKONSERVEN	T	.	21 036	.A	S	41 557	.A	3
6825 14	SAUERKIRSCHKONSERVEN	T	.	3 775	.A	S	6 221	.A	2
6825 15	PFLAUMKONSERVEN	T	17 498	2 091	14 529	19 820	1 861	17 206	7
6825 16	APFELKONSERVEN	T	.	11 582	6 062	S	31 487	22 811	17
6825 17	SONSTIGE OBSTKONSERVEN	T	.	.	.	.	.	.	.
6825 18	GEMUESEKONSERVEN	T	1 388	10 141	.A	1 806	14 837	.A	4
6825 19	ERBSENKONSERVEN	T	.A	24 922	604	.A	28 020	663	5
6825 20	BOHNENKONSERVEN	T	.	3 030	5 300	S	15 363	20 210	10
6825 21	PILZKONSERVEN	T	.	26 929	40 809	S	46 757	57 052	24
6825 22	SONSTIGE GEMUESEKONSERVEN	T	.A	.A	.A	.A	.A	.A	1
6825 23	TIEFGEFRORENES OBST	T	.A	.A	.A	.A	.A	.A	2
6825 24	TIEFGEFRORENES GEMUESE	T	.	.	.	.	.	.	.
6825 25	TIEFGEFRORENER SPINAT	T	9 717	17 356	11 681	17 834	43 662	19 162	3
6825 26	SONST. TIEFGEFRORENES GEMUESE	T	21 685	19 651	24 706	74 106	56 834	80 780	9
6825 27	TROCKENOBST (AUCH ORANGEAT U. ZITRONAT)	T	.A	.A	.A	.A	.A	.A	6
6825 28	TROCKENGEMUESE	T	.A	.A	.A	.A	.A	.A	11
6825 29	MARMELADE UND KONFITURE	T	.	65 488	56 762	S	210 640	179 780	27
6825 30	GELEE	T	.	1 089	952	S	5 609	4 694	14
6825 31	PFLAUMENMUS	T	.A	4 812	5 295	S	15 755	15 992	15
6825 32	OBSTKRAUT	T	.A	.A	.A	.A	.A	.A	1
6825 33	ERDNUESSE, GESALZEN, GEROESTET ODER ANDERS ZUBEREITET	T	.	13 627	22 246	S	56 028	92 554	4
6825 34	SONSTIGE NUESSE, GESALZEN, GE- ROESTET ODER ANDERS ZUBEREITET	T	.	2 944	6 391	S	29 739	47 237	5
6825 35	SAUERKONSERVEN	T	5 836	122 608	10 583	13 943	287 028	25 967	24
6825 36	GURKENKONSERVEN	T	71 215	33 347	78 117	129 263	81 302	153 825	51
6825 37	ANDERES GEMUESE IN ESSIG	T	.	.	.	.	.	.	.
6825 38	SAUERKRAUT U. AND. MILCHSAUER	T	70 134	9 623	58 841	77 050	13 511	82 210	22
6825 39	VERBORENES GEMUESE	T	.	.	.	.	.	.	.
6825 40	FRUCHTSAEFTE	T	186 443	198 341	193 579	171 513	229 859	229 922	92
6825 41	AUS ZITRUSFRUECHTEN	1000 L	158 185	175 410	185 077	87 955	121 373	123 681	86
6825 42	AUS KERNOBST	1000 L	13 841	14 676	13 969	14 544	11 294	12 436	47
6825 43	AUS TRAUBEN	1000 L	37 937	48 959	39 077	45 192	62 087	60 199	46
6825 44	AUS SONST. FRUECHTEN	1000 L	.	.	.	.	.	.	.
6825 45	FRUCHTNEKTARE	T	96 562	165 636	154 302	77 041	129 238	135 410	59
6825 46	AUS ZITRUSFRUECHTEN	1000 L	61 461	92 649	84 311	46 967	73 491	68 874	64
6825 47	AUS SONST. FRUECHTEN	1000 L	.	.	.	.	.	.	.
6825 48	DIAET-FRUCHTNEKTARE	T	34 445	55 365	46 598	38 785	67 492	56 376	59
6825 49	AUS ZITRUSFRUECHTEN	1000 L	20 936	26 429	22 072	26 089	36 654	26 537	36
6825 50	AUS SONST. FRUECHTEN	1000 L	23 318	21 098	21 837	61 949	62 896	63 737	15
6825 51	FRUCHTSAFTKONZENTRATE	1000 L	1 131	2 097	917	2 874	5 229	3 249	13
6825 52	FRUCHTSIRUP	1000 L	.	.	.	.	.	.	.
6825 53	GEMUESESAEFTE, GEMUESETRUNK	T	13 692	12 329	17 230	30 906	26 572	39 906	27
6825 54	GEMUESESAEFTE	1000 L	2 537	3 141	3 920	7 841	9 487	12 550	8
6825 55	GEMUESETRUNK	1000 L	.A	.A	.A	.A	.A	.A	2
6825 56	OBSTPEKTIN	T	20 298	28 280	25 666	56 946	84 014	76 637	21
6825 57	TOMATEN- U. GEWUERZKETCHUP	T	.A	.A	.A	.A	.A	.A	3
6825 58	FRUKTOSE (FRUCHTZUCKER)	T	3 769	30 774	26 667	15 924	109 467	97 592	19
6825 59	SONST. VERARB. OBST U. GEMUESE	T	.	.	.	.	.	.	.
6825 60	OBSTPUELPE, -MARK, TRESTER, MAISCH	T	11 578	17 003	17 424	3 893	8 238	7 286	7
6825 61	UND SONSTIGE RESTSTOFFE DER OBST- UND GEMUESEVERARBEITUNG	T	.	.	.	S	2 084 390	1 900 372	.
6825 62	INSGESAMT	.	.	.	.	.	.	.	.
6827 21	SUESSWAREN	T	19 638	25 317	28 490	.	.	.	.
6827 22	KAKAOERZEUGNISSE	T	13 831	15 072	16 603	64 597	61 709	67 284	11
6827 23	KAKAOMASSE	T	.A	.A	.A	.A	.A	.A	1
6827 24	DARUNTER ZUM ABSATZ BESTIMMT	T	.A	.A	.A	.A	.A	.A	1
6827 25	KAKAOPRESSKUCHEN	T	14 790	13 580	14 989	108 382	63 133	97 844	7
6827 26	KAKAOBUTTER	T	.	.	.	.	.	.	.

## 10 PRODUKTION NACH GUETERARTEN UND GUETERKLASSEN

MELDE- NR	ERZEUGNIS	EINHEIT	M E N G E			W E R T I N 1000 DM			ANZAHL DER BETR.
			1989 4. VJ	1990 3. VJ	1990 4. VJ	1989 4. VJ	1990 3. VJ	1990 4. VJ	1990 4. VJ
6827 25	KAKAOPULVER								
6827 26	OHNE ZUSATZ VON ZUCKER ODER ANDEREN SUESSMITTELN	T	15 420	16 989	16 914	37 472	36 972	39 912	11
6827 27	MIT ZUSATZ VON ZUCKER ODER ANDEREN SUESSMITTELN	T	.	6 237	7 441	S	30 742	33 064	8
6827 28	KAKAOMALTIGE ZUBEREITUNGEN ZUM HERSTELLEN VON GETRAENKEN	T	.	10 221	10 428	S	40 022	42 382	6
6827 29	KAKAOSCHALEN, -HAEUTCHEN U.A. KAKAORESTSTOFFE	T	2 464	2 413	2 045	229	204	162	4
6827 31	SONST. KAKAOERZEUGNISSE	T	.A	.A	.A	.A	.A	.A	3
6827 32	SCHOKOLADENERZEUGNISSE								
6827 33	MASSIVE TAFELSCHOKOLADEN	T	48 095	47 884	57 413	446 870	396 144	485 718	32
6827 34	SONST. MASSIVE SCHOKOLADENER- ZEUGNISSE	T	4 900	4 995	6 347	49 562	52 565	63 309	28
6827 35	GEFUELLTE TAFELSCHOKOLADEN	T	19 684	28 345	34 124	220 476	289 130	353 185	21
6827 36	HOHLFIGUREN, UNGEFUELLT	T	4 305	4 218	5 549	59 130	55 740	73 709	27
6827 37	ALKOHOLPRALINEN	T	.	6 184	9 548	S	117 663	177 583	43
6827 38	ANDERE PRALINEN	T	.	13 188	18 955	S	193 072	285 109	83
6827 39	SONST. GEFUELLTE SCHOKOLADEN- ERZEUGNISSE	T	9 856	7 828	11 420	118 547	99 172	143 955	20
6827 41	SCHOKOLADENUEBERZUGSMASSE (KUVERTURE)	T	20 867	23 742	27 760				
6827 42	DARUNTER ZUM ABSATZ BESTIMMT	T	16 006	18 741	22 001	70 478	76 955	91 858	18
6827 43	SCHOKOLADENMASSE	T	50 900	51 265	58 417				
6827 44	DARUNTER ZUM ABSATZ BESTIMMT	T	12 198	12 011	13 714	66 758	52 269	61 587	11
6827 45	GEFUELLTE RIEGEL U. MIT SCHOKO- LADE UEBERZOGENE RIEGELAEHN- LICHE ERZEUGNISSE OHNE								
6827 46	DAUERBACKMARENANTEIL	T	8 684	12 556	14 947	80 134	136 541	158 031	22
6827 47	SCHOKOLADENSTREUSEL	T	.	492	673	S	8 525	4 377	7
6827 48	SCHOKOLADENDRAGEES	T	.	4 694	4 319	S	31 413	29 930	9
6827 49	SCHOKOLADENERZEUGNISSE								
6827 50	SONSTIGER ART	T	.	5 477	5 549	S	40 370	39 502	21
6827 51	ZUCKERHAREN								
6827 52	KAUGUMMI								
6827 53	STREIFENKAUGUMMI	T	.A	.A	.A	.A	.A	.A	2
6827 54	SONSTIGEN KAUGUMMI	T	453	572	603	4 278	5 082	4 515	3
6827 55	WEICHKARAMELLEN	T	9 249	11 794	10 950	68 138	86 054	79 145	9
6827 56	HUSTEN- UND KRAEUTERBONBONS	T	.	4 481	6 878	S	49 653	67 383	15
6827 57	ANDERE HARTKARAMELLEN	T	.	18 134	17 191	S	119 135	113 483	19
6827 58	DRAGEES (OHNE SOLCHE MIT SCHOKOLADENUEBERZUG)	T	7 753	7 875	8 264	45 829	39 696	46 548	18
6827 59	KOMPRIMATE U. GESTOCHENE								
6827 60	PASTILLEN	T	1 279	1 874	2 089	16 824	26 202	27 537	14
6827 61	MARZIPANWAREN	T	7 490	8 608	9 772	102 797	102 441	122 864	36
6827 62	BONBONS A. FRUCHT- U. WEINGUMMI	T	14 255	18 895	17 807	67 059	88 873	82 258	12
6827 63	FONDANTERZEUGNISSE	T	1 874	1 962	2 141	11 912	12 134	13 646	10
6827 64	BROTAUFSTRICH, KAKAOMALTIG	T	.	20 238	17 635	S	96 203	83 743	4
6827 65	SONSTIGE ZUCKERHAREN	T	.	42 197	38 253	S	276 397	268 817	49
6827 66	ROHMASSEN AUS MANDELN, HASEL- NUSS-, APRIKOSENKERNEN U.DGL.								
6827 67	MARZIPAN-, PERSIPAN-, HASEL- NUSSROHMASSE, NOUGAT-(ROH)- MASSE	T	8 475	8 836	9 922	51 135	48 032	55 410	9
6827 68	HACK- U. HOBELFABRIKATE AUS MANDELN, HASELNUSS- U. APRI- KOSENKERNEN (KERNPRAEPARATE)	T	2 915	4 371	3 608	29 316	38 684	33 659	10
6827 69	SONST. ROHMASSEN	T	1 165	1 403	1 559	6 795	9 962	10 123	6
6827 70	EISPULVER, -BINDEMittel U. -KONSERVEN	T	282	820	425	1 534	2 901	2 006	7
6827 71	SPEISEEIS (AUCH EISKREM)	T	29 267	70 740	38 350	232 893	560 683	304 828	35
6827 72	FETTLASURMASSE	T	5 062	6 906	5 485	21 354	23 510	19 790	11
6827 73	SONST. SUESSWAREN	T	.A	.A	.A	.A	.A	.A	11
6827 74	INSGESAMT	.	.	.	.	2 901 102	3 392 934	3 616 429	.
6834 11	MILCH UND MILCHERZEUGNISSE								
6834 12	VOLLMILCH U. TEILENTRAHMTE MILCH ENTRAHMTE MILCH (MAGERMILCH) UND BUTTERMILCH	1000 L	867 335	866 596	869 520	778 300	748 367	755 205	174
6834 13	STERILISIERTE ODER ULTRAHOCH- ERHITZTE MILCH	1000 L	236 151	300 043	258 736	116 004	135 219	110 309	156
6834 14	KONDENSMILCH	T	262 761	373 273	425 087	237 577	325 592	364 932	45
6834 15	WERKMILCH (AUCH EINGEDICKT)	T	.A	111 934	121 576	.A	270 051	295 147	23
6834 16	DARUNTER ZUM ABSATZ BESTIMMT	1000 L	1 679 671	1 500 340	1 378 005				
6834 17	MILCHMISCHGETRAENKE	1000 L	622 479	498 109	484 914	349 070	244 899	254 851	83
6834 18	MAGERMILCH FUER FUTTERZWECKE	1000 L	53 047	61 933	68 242	68 647	79 839	87 153	91
6834 19	SAHNE (AUCH SCHLAGRAHM)	1000 L	31 602	26 978	21 547	9 072	6 329	4 646	53
6834 20	SAHNE, STERILISIERT ODER ULTRAHOCHERHITZT	L	133 310 695	136 904 405	140 467 760	472 693	458 495	465 127	205
6834 21	LAKTOSE (MILCHZUCKER UND MILCH- ROH-ZUCKER)	T	27 903	30 831	35 059	108 286	122 061	136 832	27
6834 22	SONSTIGE MILCHERZEUGNISSE	T	.A	.A	.A	.A	.A	.A	7
6834 23	VOLLMILCHPULVER	T	.A	.A	.A	.A	.A	.A	96
6834 24	DARUNTER ZUM ABSATZ BESTIMMT	T	16 891	19 461	15 520				
6834 25	MAGERMILCHPULVER	T	16 891	19 401	15 350	88 197	103 128	81 086	15
6834 26	DARUNTER ZUM ABSATZ BESTIMMT	T	84 311	126 200	92 796				
6834 27	MOLKEPULVER	T	80 491	109 670	88 496	341 644	427 882	338 678	56
6834 28	DARUNTER ZUM ABSATZ BESTIMMT	T	29 843	32 332	28 591				
6834 29	KASEIN	T	28 294	31 302	27 070	27 828	20 500	19 882	16
6834 30	DARUNTER ZUM ABSATZ BESTIMMT	T	.A	.A	.A	.A	.A	.A	6
6834 31	SONSTIGE TROCKENMILCHERZEUGNISSE	T	14 944	14 494	18 462	80 898	62 576	84 675	22
6834 32	BUTTER, BUTTERSCHMALZ (BUTTER- OEL), KRAEUTERBUTTER UND ANDERE BUTTERZUBEREITUNGEN IN BUTTERWERT	T	.A	94 157	93 913	.A	616 244	601 369	159
6834 33	HARTKAESE	T	34 492	35 048	34 505	264 922	255 373	248 922	32

## 10 PRODUKTION NACH GUETERARTEN UND GUETERKLASSEN

MELDE- NR	ERZEUGNIS	EINHEIT	M E N G E			W E R T I N 1000 DM			ANZAHL DER BETR.
			1989 4. VJ	1990 3. VJ	1990 4. VJ	1989 4. VJ	1990 3. VJ	1990 4. VJ	1990 4. VJ
6834 54	SCHNITTKAESE UND HALBFESTER								
6834 58	SCHNITTKAESE	T	80 673	83 825	85 776	581 511	579 946	592 886	65
6834 60	WEICHKAESE	T	27 607	22 917	28 989	224 971	208 178	243 363	27
6834 70	SCHMELZKAESE UND SCHMELZKAESE- ZUBEREITUNGEN	T	35 509	38 742	41 220	282 676	306 803	328 569	19
6834 81	FRISCHKAESE UND FRISCHKAESE- ZUBEREITUNGEN	T *	100 165	125 761	120 230	357 554	414 917	402 043	98
6834 85	DARUNTER ZUM ABSATZ BESTIMMT	T *	98 923	116 351	111 306	357 554	414 917	402 043	98
6834 91	SAUERMILCHQUARK	T	5 513	1 552	1 751	7 007	6 004	6 676	8
6834 92	DARUNTER ZUM ABSATZ BESTIMMT	T	1 616	1 431	1 615	7 007	6 004	6 676	8
6834 93	SAUERMILCHKAESE	T	5 211	5 778	6 500	30 989	33 767	40 659	12
6834 97	QUARKSUSSPEISEN	T	20 948	29 340	28 534	86 496	119 897	118 779	15
6834 98	JOKHURT								
6834 99	OHNE ZUSAETZE	T	59 538	56 650	49 536	118 408	110 409	97 585	75
6834 100	MIT ZUSAETZEN	T	129 226	224 221	194 504	302 812	528 078	456 998	69
6834 101	FERTIGPUDDING, FLUESSIGDESSERT								
6834 102	AUF MILCHBASIS (AUCH MILCHREIS)	T	42 147	53 553	55 360	92 976	116 654	118 804	19
6834 103	AUF WASSERBASIS	T	2 399	4 229	3 509	8 049	14 285	10 683	6
6834 104	INSGESAMT	.	.	.	.	6 147 284	6 468 724	6 406 172	.
6842 105	ERZEUGNISSE DER OELMUEHLEN								
6842 106	ROME OELE FUER ERNAEHRUNGS- ZWECKE (AUCH GEHAERTET)	T *	.A	278 490	251 220	.A	110 187	101 698	10
6842 107	DARUNTER ZUM ABSATZ BESTIMMT	T *	.A	205 913	185 769	.A	110 187	101 698	10
6842 108	Sonnenblumenöl	T *	.A	38 963	49 349	.A	29 149	37 577	6
6842 109	DARUNTER ZUM ABSATZ BESTIMMT	T *	.A	34 928	49 349	.A	29 149	37 577	6
6842 110	SOJAÖL	T *	.A	128 726	133 617	.A	61 484	68 294	6
6842 111	DARUNTER ZUM ABSATZ BESTIMMT	T *	.A	84 547	95 935	.A	61 484	68 294	6
6842 112	SONSTIGE ROME OELE FUER								
6842 113	ERNAEHRUNGSZWECKE	T *	.A	24 656	24 651	.A	9 183	10 098	7
6842 114	DARUNTER ZUM ABSATZ BESTIMMT	T *	.A	9 644	10 583	.A	9 183	10 098	7
6842 115	RAFFINIERTE OELE FUER ERNAEH- RUNGSZWECKE, NICHT VERBRAUCHS- FERTIG (AUCH GEHAERTET)	T *	.A	119 387	123 405	.A	64 168	60 121	10
6842 116	DARUNTER ZUM ABSATZ BESTIMMT	T *	.A	106 429	106 901	.A	64 168	60 121	10
6842 117	Sonnenblumenöl	T *	.A	23 255	32 840	.A	11 202	15 692	6
6842 118	DARUNTER ZUM ABSATZ BESTIMMT	T *	.A	12 624	18 336	.A	11 202	15 692	6
6842 119	SOJAÖL	T *	.A	74 177	73 838	.A	43 617	49 480	8
6842 120	DARUNTER ZUM ABSATZ BESTIMMT	T *	.A	64 270	60 346	.A	43 617	49 480	8
6842 121	SONSTIGE ROME OELE FUER ERNAEH- RUNGSZWECKE	T *	.A	226 574	224 375	.A	129 153	118 925	6
6842 122	DARUNTER ZUM ABSATZ BESTIMMT	T *	.A	126 769	119 095	.A	129 153	118 925	6
6842 123	SPEISEÖLE, VERBRAUCHSFERTIG	T	32 570	39 005	36 654	64 360	76 617	70 180	10
6842 124	OELKUCHEN, ENTFETTETE SCHROTE UND DGL.	T	970 585	922 929	996 795	333 044	248 691	253 538	11
6842 125	SONSTIGE ERZEUGNISSE DER OEL- MUEHLEN	T	4 000	2 545	2 531	4 423	1 958	1 959	6
6842 126	INSGESAMT	.	.	.	.	5	785 419	787 562	.
6845 127	MARGARINE, PLATTEN- U. ANDERE NAHRUNGSFETTE								
6845 128	MARGARINE (EINSCHL. HALBFETT-, ZIEH- U. SCHMELZMARGARINE)	T	135 840	156 859	175 876	369 274	424 505	467 682	16
6845 129	PLATTEN- U. ANDERE NAHRUNGS- FETTE (OHNE BUTTER, MILCH- HALBFETT, TALG U. SCHMALZ)	T	32 830	30 364	31 272	87 447	79 389	82 191	14
6845 130	INSGESAMT	T	168 670	187 223	207 148	456 721	503 894	549 873	.
6847 131	ERZEUGNISSE DER TALGSCHMELZEN U. SCHMALZSIEDEREIEN								
6847 132	OLEO	T *	.A	.A	.A	.A	.A	.A	1
6847 133	DARUNTER ZUM ABSATZ BESTIMMT	T *	.A	.A	.A	.A	.A	.A	1
6847 134	PREMIER JUS	T *	.A	.A	.A	.A	.A	.A	4
6847 135	DARUNTER ZUM ABSATZ BESTIMMT	T *	.A	.A	.A	.A	.A	.A	4
6847 136	SPEISETALG	T *	21 367	25 391	24 257	16 755	16 094	15 639	19
6847 137	DARUNTER ZUM ABSATZ BESTIMMT	T *	21 367	25 391	24 257	16 755	16 094	15 639	19
6847 138	SCHMALZ	T *	14 474	20 166	20 819	13 352	15 536	18 774	45
6847 139	DARUNTER ZUM ABSATZ BESTIMMT	T *	14 471	20 162	20 816	13 352	15 536	18 774	45
6847 140	SONSTIGE ERZEUGNISSE DER TALG- SCHMELZEN U. SCHMALZSIEDEREIEN	T	8 502	18 239	20 630	7 254	11 585	12 315	11
6847 141	INSGESAMT	.	.	.	.	43 748	49 162	52 710	.
6853 142	FLEISCH U. FLEISCHERZEUGNISSE								
6853 143	FLEISCH (SOWEIT AUS EIGEN- SCHLACHTUNGEN), FRISCH	T *	340 944	383 952	395 366	921 544	1 007 801	967 523	277
6853 144	SCHWEINEFLEISCH, AUCH SPECK	T *	331 287	371 693	383 715	921 544	1 007 801	967 523	277
6853 145	DARUNTER ZUM ABSATZ BESTIMMT	T *	2 539	2 199	7 710	19 749	16 437	20 289	169
6853 146	KALBFLEISCH	T *	2 404	2 043	7 528	19 749	16 437	20 289	169
6853 147	DARUNTER ZUM ABSATZ BESTIMMT	T *	117 357	124 843	136 788	483 829	487 480	520 500	250
6853 148	RINDFLEISCH	T *	115 372	122 507	134 367	483 829	487 480	520 500	250
6853 149	DARUNTER ZUM ABSATZ BESTIMMT	T *	.A	.A	.A	.A	.A	.A	.
6853 150	SCHLACHTGEFLUEGEL AUCH TEILE	T *	.A	.A	.A	.A	.A	.A	.
6853 151	HAENHCHEN, HUEHNER	T *	17 923	16 895	17 655	69 374	71 433	66 042	22
6853 152	DARUNTER ZUM ABSATZ BESTIMMT	T *	.A	.A	.A	.A	.A	.A	.
6853 153	SONSTIGES SCHLACHTGEFLUEGEL	T *	20 267	25 765	28 225	95 516	102 455	120 557	16
6853 154	DARUNTER ZUM ABSATZ BESTIMMT	T *	1 709	1 979	2 727	8 167	8 370	10 049	46
6853 155	SONST. FRISCHES FLEISCH	T *	1 702	1 972	2 723	8 167	8 370	10 049	46
6853 156	DARUNTER ZUM ABSATZ BESTIMMT	T *	.A	.A	.A	.A	.A	.A	.
6853 157	GEFRORENES BZW. TIEFGEFRORENES FLEISCH U. SCHLACHTGEFLUEGEL	T *	.A	.A	.A	.A	.A	.A	.
6853 158	HAENHCHEN, HUEHNER	T *	40 226	44 160	44 842	135 539	149 180	161 755	21
6853 159	DARUNTER ZUM ABSATZ BESTIMMT	T *	.A	.A	.A	.A	.A	.A	.
6853 160	SONSTIGES SCHLACHTGEFLUEGEL	T *	3 757	3 053	3 055	19 344	18 106	18 567	10
6853 161	DARUNTER ZUM ABSATZ BESTIMMT	T *	.A	.A	.A	.A	.A	.A	.
6853 162	SONSTIGES FLEISCH	T *	7 680	5 143	4 348	28 732	22 137	25 905	15
6853 163	DARUNTER ZUM ABSATZ BESTIMMT	T *	.	.	.	.	.	.	.

## 10 PRODUKTION NACH GUETERARTEN UND GUETERKLASSEN

MELDE- NR	ERZEUGNIS	EINHEIT	M E N G E			W E R T I N 1000 DM			ANZAHL DER BETR.
			1989 4. VJ	1990 3. VJ	1990 4. VJ	1989 4. VJ	1990 3. VJ	1990 4. VJ	1990 4. VJ
6853 31	MURSTWAREN								
6853 34	ROHMURST	T	67 933	80 903	82 975	692 739	821 580	845 244	586
6853 37	BRUEHMURST	T	91 520	109 811	109 373	740 271	862 999	863 435	624
6853 40	KOCHMURST	T	41 127	44 832	48 952	329 404	353 143	385 941	598
	TIEFGEFRORENE TAFELFERTIGE FLEISCHGERICHTE	T	15 471	18 665	19 938	118 080	146 789	167 019	38
	MURST-, FLEISCH- U. MISCH- KONSERVEN	T	34 374	40 420	43 563	225 523	271 234	294 564	239
6853 51	MURSTKONSERVEN	T	911	1 228	1 427	5 687	7 065	8 210	6
6853 53	GEFLUEGELKONSERVEN	T	12 185	15 015	19 239	57 255	60 305	69 387	64
6853 55	SONST. FLEISCHKONSERVEN	T	40 349	54 103	75 067	124 604	160 437	226 005	26
6853 57	MISCHKONSERVEN MIT FLEISCHANTEIL	T	13 298	13 926	14 349	64 707	70 466	81 566	141
6853 60	FLEISCHSALAT U.AE. FEINKOST	T	38 019	41 327	47 297	445 569	483 000	546 634	419
6853 81	AUF FLEISCHBASIS	T	35 260	41 069	45 122	283 542	314 763	340 742	328
6853 89	SCHINKEN U. GERAUEUCHTER SPECK	T							
	SONSTIGE FLEISCHWAREN	T							
	GENIESSBARE SCHLACHTNEBEN- PRODUKTE	T	13 494	12 148	13 464	34 968	34 946	38 039	25
6853 91	NATURDAERME	T	13 018	11 683	12 961	23 584	24 204	27 294	80
6853 99	DARUNTER ZUM ABSATZ BESTIMMT	T	27 239	29 127	32 343	4 927 127	5 494 330	5 804 667	
6853	SONST. SCHLACHTNEBENPRODUKTE	T							
	INSGESAMT	.							
	UNGENIESSBARE SCHLACHT- NEBENPRODUKTE	.							
	ROME HAUTE U. FELLE VON SCHLACHTTIEREN, FRISCH, GESALZEN U. GETROCKNET	.				5 646	6 279	5 421	42
6854 12	VON RINDERN U. KALBERN	.				.A	28	11	6
6854 19	VON ANDEREN SCHLACHTTIEREN	.							
6854 70	FEDERN, UNBEARBEITET, VOM HAUSGEFLUEGEL	.							
6854 90	SONSTIGE UNGENIESSBARE SCHLACHTNEBENPRODUKTE	.				.A	4 068	3 115	32
6854	INSGESAMT	.				9 567	10 375	8 547	
	FISCH UND FISCHERZEUGNISSE								
	FISCHE, GANZ, OHNE KOPF ODER ZERTEILT								
6859 11	FRISCH ODER GEKUEHLT	T	2 285	1 165	2 039	14 267	7 503	11 419	10
6859 15	TIEFGEFROREN	T	.A	.A	.A	.A	.A	.A	5
6859 17	SEEFISCHE	T	228	249	430	3 758	6 098	9 175	8
	SUESSWASSERFISCHE, AUCH FILETS	T	5 557	2 787	4 468	43 098	19 976	36 574	10
6859 21	FISCHFILETS	T	4 573	4 349	5 509	22 299	21 878	26 781	8
6859 25	FRISCH ODER GEKUEHLT	T	21 424	22 693	28 551	100 763	107 819	134 373	9
6859 31	TIEFGEFROREN (OHNE FILETS VON SUESSWASSERFISCHEN)	T	6 605	5 662	5 891	61 686	34 496	39 565	10
6859 39	TIEFGEFRORENE FISCHERZEUGNISSE PANIERT (AUCH VORGEBACKEN)	T							
	SONSTIGE TIEFGEFRORENE FISCH- ERZEUGNISSE	T							
	FISCHE U. FISCHFILETS, GESALZEN OD. GETROCKNET OHNE MATJESFILETS	T	.A	.A	.A	.A	.A	.A	2
6859 41	HERINGE UND HERINGFILETS, GE- SALZEN OD. GETROCKNET	T	.A	.A	.A	.A	.A	.A	1
6859 49	SONSTIGE GESALZENE U. GETROCK- NETE FISCHE U. FISCHFILETS	T	623	596	997	4 050	4 454	6 950	14
6859 51	GERAEUCHERTE HERINGE UND SPROTEN	T		498	1 069	5	17 909	39 811	13
6859 55	GERAEUCHERTER LACHS	T		2 312	4 105	5	24 644	48 947	20
6859 58	SONSTIGE GERAUEUCHERTE FISCHE	T							
	ERZEUGNISSE AUS GESALZENEN FISCHEN IN OEL U. AE., MARINA- DEN, FISCHDAUERKONSERVEN	T	42	19	40	1 416	588	1 503	3
6859 62	LACHS, GERAUEUCHERT, IN OEL	T	2 008	1 711	2 627	25 376	21 649	34 918	6
6859 64	SEELACHS, GERAUEUCHERT, IN OEL	T	16 198	17 950	20 765	72 805	75 641	93 108	40
6859 66	MARINADEN	T	3 940	3 778	4 661	26 301	22 581	27 689	17
6859 67	ANCHOSEN, SALZSARDELLEN UND MATJESFILETS	T	10 393	10 499	12 943	64 986	63 384	78 393	13
	ERZEUGNISSE AUS KREBS- UND WEICHTIEREN	T							
6859 71	FRISCH, GEKUEHLT ODER TIEF- GEFROREN	T		1 111	1 597	5	12 839	14 441	16
6859 75	MARINIERT ODER KONSERVIERT	T		467	528	5	6 124	4 921	11
	ANDERE ERZEUGNISSE AUS FISCHEN FUER NAHRUNGSMITTEL	T	4 551	4 750	5 228	31 187	28 686	33 954	38
6859 81	FISCHSALAT	T	638	425	724	13 535	8 920	16 466	8
6859 89	SONST. ERZEUGNISSE AUS FISCHEN	T							
6859 92	FETTE UND OELE VON FISCHEN ODER MEERESSAUGETIEREN FUER ERNAHRUNGSMITTEL	T	.A	.A	.A	.A	.A	.A	2
6859 99	RESTSTOFFE VON FISCHEN UND ANDE- REN MEERESTIEREN	T	.A	.A	.A	.A	.A	.A	2
6859	INSGESAMT	T	94 306	88 842	114 013	602 154	508 015	694 912	
	KAFFEEMITTEL								
6861 20	GETREIDEKAFFEE, KAFFEEMITTEL- MISCHUNGEN, KAFFEE-ZUSATZ	T	583	704	824	2 290	2 856	3 333	3
6861 80	KAFFEEMITTEL-EXTRAKTE	T	1 116	1 379	1 141	15 722	19 561	19 236	5
6861	INSGESAMT	T	1 699	2 083	1 965	18 012	22 417	22 569	

## 10 PRODUKTION NACH GUETERARTEN UND GUETERKLASSEN

MELDE- NR	ERZEUGNIS	EINHEIT	M E N G E			W E R T I N 1000 DM			ANZAHL DER BETR.
			1989 4. VJ	1990 3. VJ	1990 4. VJ	1989 4. VJ	1990 3. VJ	1990 4. VJ	1990 4. VJ
6863 00	BEARBEITETER KAFFEE, NICHT GE- ROESTET (KAFFEE, DEM KOFFEIN OD. ANDERE REIZSTOFFE ENTZOGEN WORDEN SIND)	T	.A	.A	.A	.A	.A	.A	2
6865 12	ROESTKAFFEE, BEARBEITETER TEE UND TEEAEMNLICHE ERZEUGNISSE	T	.A	.A	.A	.A	.A	.A	20
6865 14	ROESTKAFFEE, AUCH GEMAHLEN NICHT ENTKOFFEINIERT, AUCH ANDERWEITIG NICHT BEARBEITET DARUNTER ZUM ABSATZ BESTIMMT	T *	.A	75 140	81 289	.A	590 449	655 790	13
6865 16	NICHT ENTKOFFEINIERT, ANDERE REIZSTOFFE ALS KOFFEIN ENTZOGEN	T *	.	22 598	22 828	.	229 412	241 551	16
6865 41	DARUNTER ZUM ABSATZ BESTIMMT	T	12 972	13 421	14 488	114 068	108 425	128 898	9
6865 45	ENTKOFFEINIERT	T	12 972	13 421	14 488	.	.	.	5
6865 48	DARUNTER ZUM ABSATZ BESTIMMT	T	3 617	2 203	3 431	88 421	64 084	81 308	5
6865 48	KAFFEE-EXTRAKTE	T	2 247	3 141	3 776	46 414	58 555	78 355	17
6865 48	GEFRIERGETROCKNET	T	.	.	.	.	.	.	10
6865 48	SPRUENGETROCKNET	T	.	.	.	.	.	.	.
6865 48	FLUESSIG	T	.	.	.	.	.	.	.
6865 72	BEARBEITETER TEE UND TEEAEMN- LICHE ERZEUGNISSE, AUCH GE- MISCHT ODER HANDELSFERTIG AUF- GEMACHT USW.	T	4 352	4 570	4 789	118 875	105 418	130 789	10
6865 75	BEARBEITETER TEE	T	3 180	8 247	8 563	14 669	31 386	35 609	.
6865	TEEAEMNLICHE ERZEUGNISSE	T	.	.	.	1 241 899	1 187 729	1 352 250	.
6865	INSGESAMT	.	.	.	.	.	.	.	.
6871 10	BIER (EINSCHL. NEBENPRODUKTE)	.	.	.	.	.	.	.	.
6871 30	BIER	.	.	.	.	.	.	.	.
6871 80	ALKOHOLFREIES BZM. ALKOHOLARMES BIER	1000 HL	364	672	506	48 671	87 939	66 955	22
6871 91	SONSTIGES BIER	1000 HL	21 116	28 275	25 306	2 586 962	3 481 481	3 101 894	438
6871 92	ANSTELHEFEN (BIERHEFEN)	T *	3 727	6 457	4 921	.	.	.	21
6871 99	DARUNTER ZUM ABSATZ BESTIMMT	T	2 348	4 636	3 569	248	326	332	.
6871 91	TREBER	T	336 395	465 222	405 447	12 126	13 396	12 191	341
6871 92	NASS	T	705	248	223	46	26	20	8
6871 99	TROCKEN	T	.	.	.	.	.	.	.
6871 99	SONSTIGE NEBENPRODUKTE U. REST- STOFFE DER BIERHERSTELLUNG	T	9 295	13 415	12 558	740	1 463	1 372	47
6871	INSGESAMT	.	.	.	.	2 648 793	3 584 631	3 182 104	.
6872 20	MALZ UND MALZERZEUGNISSE (EINSCHL. NEBENPRODUKTEN, ABER OHNE MALZEXTRAKT)	.	.	.	.	.	.	.	.
6872 30	MALZ	T *	.A	381 799	384 542	.A	243 113	240 895	61
6872 51	DARUNTER ZUM ABSATZ BESTIMMT	T	.A	340 287	336 940	.A	.	.	.
6872 55	MALZERZEUGNISSE	T *	.A	.A	.A	.A	.A	.A	.
6872 59	DARUNTER ZUM ABSATZ BESTIMMT	T	.A	.A	.A	.A	.A	.A	.
6872 59	NEBENPROD. D. MALZHERSTELLUNG	T	14 955	15 899	16 472	3 792	3 687	3 727	7
6872 59	MALZKEIME	T	6 979	5 680	7 619	2 102	1 601	2 072	4
6872 59	ABFALLGERSTE	T	.	.	.	.A	.A	.A	10
6872 59	SONSTIGE NEBENPRODUKTE U. REST- STOFFE DER MALZHERSTELLUNG	T	.A	.A	.A	.A	.A	.A	.
6872	INSGESAMT	.	.	.	.	5	248 675	247 063	.
6873 10	ERZEUGNISSE AUS AGRARALKOHOL (EINSCHL. NEBENPRODUKTEN UND HEFEN)	.	.	.	.	.	.	.	.
6873 31	ETHYLALKOHOL (OHNE VERGAEHLTEN UND SYNTHETISCHEN) 1)	1000 L *	9 593	1 799	15 007	11 956	3 739	19 863	1
6873 35	DARUNTER ZUM ABSATZ BESTIMMT	1000 L	9 458	1 704	14 887	.	.	.	.
6873 39	KORNDESTILLAT 1)	1000 L *	778	778	757	.A	.A	.A	.
6873 52	DARUNTER ZUM ABSATZ BESTIMMT	1000 L	.A	.A	.A	.A	.A	.A	.
6873 58	WEINDESTILLAT 1)	1000 L *	1 334	.A	.A	.A	.A	.A	.
6873 59	DARUNTER ZUM ABSATZ BESTIMMT	1000 L	.A	.	.	.A	.	.	.
6873 59	SONSTIGER AGRARALKOHOL 1)	1000 L *	.	.	.	.	.	.	.
6873 59	DARUNTER ZUM ABSATZ BESTIMMT	1000 L	.	.	.	.	.	.	.
6873 52	BACKHEFE	T	21 289	22 033	24 547	27 814	29 381	32 928	.
6873 53	FRISCH	T	.A	.A	.A	.A	.A	.A	.
6873 58	TROCKEN	T	.A	.A	.A	.A	.A	.A	.
6873 59	SONSTIGE HEFEN (OHNE NAEHR-, BIER-, ABFALL- U. FUTTERHEFEN)	T	.A	.A	.A	.A	.A	.A	.
6873 59	REINZUCHTHEFEKULTUREN	T	.	.	.	.	.	.	.
6873 90	SCHLENPE, SCHLENPEKOHLE, FUSEL- OEL U. ANDERE NEBENPRODUKTE U. RESTSTOFFE DER ALKOHOL- BRENNEREIEN	T	7 254	3 798	8 004	125	66	106	1
6873	INSGESAMT	.	.	.	.	42 719	35 876	55 314	.
6876 10	SPIRITUOSEN	.	.	.	.	.	.	.	.
6876 30	KORNBRANNTHEINE	1000 HL	215	232	258	79 848	81 461	105 097	6
6876 41	BRANNTHEIN AUS WEIN	1000 L ALK	222	7 856	8 738	146 014	160 846	203 248	4
6876 45	WACHOLDER-BRANNTHEINE	1000 L ALK	.	267	347	.	.	.	.
6876 49	STEINWAEGER	1000 L ALK	.	9 817	12 708	.	.	.	.
6876 50	GIN, GENEVER	1000 HL	10	12	11	5 741	2 802	2 547	.
6876 50	SONSTIGE WACHOLDER-BRANNTHEINE	1000 L ALK	5	448	405	817	1 109	1 227	.
6876 50	OBSTBRANNTHEINE	1000 HL	14	6	7	2 635	2 762	2 795	.
6876 50	INSGESAMT	1000 L ALK	39	216	237	24 550	19 065	25 535	.
6876 50	INSGESAMT	1000 L ALK	39	566	543	.	.	.	.
6876 50	INSGESAMT	1000 L ALK	39	30	42	.	.	.	.
6876 50	INSGESAMT	1000 L ALK	39	1 243	1 759	.	.	.	.

1) MENGENANGABEN IN REINEM ALKOHOL.

## 10 PRODUKTION NACH GUETERARTEN UND GUETERKLASSEN

MELDE- NR	ERZEUGNIS	EINHEIT	M E N G E			W E R T I N 1000 DM			ANZAHL DER BETR.
			1989 4. VJ	1990 3. VJ	1990 4. VJ	1989 4. VJ	1990 3. VJ	1990 4. VJ	1990 4. VJ
6876 71	LIKOERE BITTERE, HALBBITTERE UND KRAEUTERLIKOERE	1000 HL	86	91	111	88 975	91 592	112 630	68
6876 78	SONSTIGE LIKOERE	1000 L ALK	.	3 221	3 959	.	.	.	.
6876 80	RUM UND ARRAK	1000 L ALK	83	114	137	53 066	79 588	95 798	62
		1000 HL	.	2 611	3 217	.	.	.	.
		1000 L ALK	88	44	85	29 010	11 896	28 916	37
6876 91	ANDERE TRINKBRANNTHEINE AQUAVIT	1000 HL	.	1 850	3 585	.	.	.	.
6876 93	WHISKY	1000 L ALK	.	1	1	S	425	497	6
6876 95	WODKA	1000 HL	6	50	54	.	.	.	.
6876 96	BITTERBRANNTHEIN	1000 L ALK	59	8	13	2 239	3 019	7 172	10
6876 98	SONST. KLARER TRINKBRANNTHEIN	1000 L ALK	.	311	535	.	.	.	.
6876 99	SONSTIGE TRINKBRANNTHEINE	1000 HL	.	49	45	20 879	15 028	13 061	23
		1000 L ALK	.	2 018	1 783	S	26 448	30 832	4
		1000 HL	.	13	14	.	.	.	.
		1000 L ALK	.	563	596	S	9 991	9 878	18
		1000 HL	.	18	15	.	.	.	.
		1000 L ALK	.	560	479	S	10 917	15 802	30
		1000 HL	.	17	18	.	.	.	.
6876	INSGESAMT	1000 L ALK	884	916	1 120	500 597	516 949	656 135	.
		1000 L ALK	-	31 892	39 233	.	.	.	.
6877 10	TRAUBEN- U. ANDERE WEINE TRAUBENWEINE, AUS ZUGELIEFERTEN UND/ODER ZUGEKkauFTEN TRAUBEN BZW. TRAUBENMOST HERGESTELLT VERARBEITETE TRAUBENWEINE	1000 L	.A	.A	.A	.A	.A	.A	5
6877 25	TRAUBENSCHAUMWEINE	1000 L	88 243	72 838	95 503	361 455	293 549	401 870	29
6877 28	SONSTIGE VERARBEITETE TRAUBEN- WEINE, LIKOER- UND MEDIZINAL- WEINE	1000 L	.A	.A	.A	.A	.A	.A	7
6877 51	KERNOBST- U. ANDERE FRUCHTWEINE	1000 L	14 071	23 427	15 851	14 931	26 628	17 388	17
6877 54	ANDERE FRUCHTWEINE	1000 L	1 295	3 866	3 551	2 437	11 293	10 738	5
6877 57	FRUCHTSCHAUMWEINE	1000 L	3 100	10 787	10 090	4 779	18 646	16 923	5
6877	INSGESAMT	1000 L	111 615	120 023	133 914	394 212	373 722	469 009	.
6879 11	ERFRISCHUNGSGETRAENKE MINERAL-, QUELL- U. TAFELWASSER NATUERLICHE MINERALWASSER	1000 L *	.	1 695 284	1 290 256	.	.	.	.
6879 15	DARUNTER ZUM ABSATZ BESTIMMT	1000 L *	.	1 497 226	1 142 977	S	593 935	445 271	162
6879 40	QUELLWASSER	1000 L *	.	17 286	17 951	S	8 522	6 817	14
6879 51	DARUNTER ZUM ABSATZ BESTIMMT	1000 L *	.	15 969	16 858	S	18 871	11 460	87
6879 55	FRUCHTSAFTGETRAENKE	1000 L	13 741	23 638	14 315	9 907	18 871	11 460	87
6879 72	KOHLensaEUREHALTIG	1000 L	22 484	31 408	25 043	18 952	24 475	19 080	94
6879 73	KOHLensaEUREFREI	1000 L	78 274	113 520	103 644	82 623	128 205	113 938	51
6879 75	LIMONADEN	1000 L	.	623 327	553 641	S	579 527	511 842	314
6879 77	COLA- UND COLAMISCHGETRAENKE, KOFFEINHALTIG UND KOFFEINFREI	1000 L	.	7 152	5 131	S	11 960	8 933	31
6879 79	BITTERGETRAENKE, CHININHALTIG UND KRAEUTERHALTIG	1000 L	257 247	411 842	343 627	182 969	301 777	248 260	312
6879 82	FRUCHTSAFTHALTIG	1000 L	.	289 851	228 304	S	196 960	146 241	275
6879 84	SONSTIGER ART	1000 L	64 611	120 175	87 210	44 305	81 890	60 384	163
6879 86	DIAETETISCHE ERFRISCHUNGS- GETRAENKE	1000 L	.	.	.	S	.	.	.
6879 88	BRAUSEN	1000 L	.	63 657	47 955	S	55 791	44 942	56
6879 90	COLA- UND COLAMISCHGETRAENKE, KOFFEINHALTIG UND KOFFEINFREI	1000 L	.	.	.	S	.	.	.
6879 92	BITTERGETRAENKE, CHININHALTIG UND KRAEUTERHALTIG	1000 L	.	.A	.A	S	.A	.A	1
6879 94	FRUCHTSAFTHALTIG	1000 L	.	5 563	3 828	S	3 989	3 155	37
6879 96	SONSTIGER ART	1000 L	.	.A	.A	S	.A	.A	49
6879	INSGESAMT	.	.	.	.	1 301 555	2 019 916	1 628 135	.
882 10	ESSIG, SENF, ESSENZEN, GEMUERZE ESSIG, BERECHNET AUF 10 VH SAEURE (GAERUNGSESSIG)	T *	33 926	42 910	37 566	28 936	38 171	31 786	26
882 31	DARUNTER ZUM ABSATZ BESTIMMT	T *	31 140	39 629	34 284	.	.	.	.
882 35	SENFMEHL	T *	.A	.A	.A	.	.	.	.
882 50	DARUNTER ZUM ABSATZ BESTIMMT	T *	407	478	503	481	556	585	3
882 71	SENF	T *	.A	.A	.A	.	.	.	.
882 75	DARUNTER ZUM ABSATZ BESTIMMT	T *	11 859	12 624	13 121	40 134	42 127	45 657	18
882 80	ESSENZEN (AROMEN) FUER DAS ERNAEHRUNGSGEMERBE	T *	.A	.A	.A	.	.	.	.
882 85	DARUNTER ZUM ABSATZ BESTIMMT	T *	6 976	8 098	7 799	88 207	102 063	101 794	25
882 90	GEMUERZE, GEMAHLEN, GEMISCHT, HANDELSFERTIG AUFGEMACHT	T *	.A	.A	.A	.	.	.	.
882 95	DARUNTER ZUM ABSATZ BESTIMMT	T *	8 429	9 933	10 281	122 539	134 448	142 996	32
882 100	GEMUERZPRAEPARATE, -ZUBEREITUN- GEN, -SALZE	T *	.A	.A	.A	.	.	.	.
882 105	DARUNTER ZUM ABSATZ BESTIMMT	T *	3 744	4 256	4 153	41 594	45 383	44 602	21
882 110	INSGESAMT	.	.	.	.	321 891	362 748	367 420	.
883 10	KARTOFFELERZEUGNISSE (OHNE STAER- KE, STAERKEERZEUGNISSE UND ERZEUG- NISSE AUS AGRARALKOHOL)	T	2 623	1 062	1 124	8 676	3 916	4 271	3
883 21	TROCKENSPEISEKARTOFFELN	T	17 597	26 514	24 731	20 845	34 581	31 115	7
883 31	POMMES FRITES (OHNE TIEFGEFRORENE)	T	16 550	18 698	17 878	104 128	113 066	114 902	6
883 35	KARTOFFELCHIPS UND -STICKS	T	8 294	6 725	10 481	39 320	34 271	53 138	7
883 40	KARTOFFELPUFFERMEHL, -KLOSSMEHL KARTOFFELPUEREEPULVER UND -PUEREEFLOCKEN	T	12 211	7 551	12 376	55 065	34 460	56 568	4
883 50	KARTOFFELERZEUGNISSE, TIEF- GEFROREN	T	39 306	46 135	48 577	61 306	64 398	69 857	12
883 55	KARTOFFELN IN GLAESERN, DOSEN UND DGL.	T	4 541	3 974	2 276	5 882	5 539	3 324	5

## 10 PRODUKTION NACH GUETERARTEN UND GUETERKLASSEN

MELDE- NR	ERZEUGNIS	EINHEIT	M E N G E			W E R T I N 1000 DM			ANZAHL DER BETR.
			1989 4. VJ	1990 3. VJ	1990 4. VJ	1989 4. VJ	1990 3. VJ	1990 4. VJ	1990 4. VJ
6883 60	KARTOFFELSALAT	T	6 893	7 197	7 490	14 569	17 442	17 885	33
6883 91	SONST. KARTOFFELERZEUGNISSE	T	17 830	20 403	24 526	41 001	33 720	49 950	25
6883	FUER MENSCHLICHE ERNAEHRUNG	T	.	139 329	151 399	.A	342 752	402 531	.
6885 00	FUER FUTTER UND SONST. ZWECHE INSGESAMT	T	.A	.	.	.	.	.	.
6885 00	EIS (OHNE TROCKEN- U. SPEISEEIS)	T	2 130	91	30	313	16	4	5
6888 11	ANDERE ERZEUGNISSE DES ERNAEHRUNGSGEWERBES	T	.	.	.	.A	.A	.A	3
6888 15	GRUNDSTOFFE FUER ALKOHOLFREIE UND ALKOHOLISCHE GETRAENKE	T	.A	.A	.A	.A	.A	.A	2
6888 19	HOPFENPULVER	T	.A	.A	.A	.A	.A	.A	.
6888 19	HOPFENEXTRAKTE	T	.A	.A	.A	.A	.A	.A	.
6888 31	SONST. GRUNDSTOFFE FUER ALKO- HOLFREIE U. ALKOHOLISCHE GETRAENKE	T	19 814	40 957	40 484	148 862	355 534	418 148	19
6888 31	MAYONNAISE	T	5 718	6 914	7 439	18 200	18 800	19 746	29
6888 35	DARUNTER ZUM ABSATZ BESTIMMT	T	4 361	5 093	5 401	.	.	.	.
6888 35	SALATMAYONNAISE, REMOULADE UND ANDERE PASTENFOERMIGE MAYON- NAISEAEMNLICHE ERZEUGNISSE	T	26 879	30 582	29 645	59 190	65 769	59 983	30
6888 60	DARUNTER ZUM ABSATZ BESTIMMT	T	19 113	22 223	20 868	59 190	65 769	59 983	30
6888 70	FEINKOSTSALATE	T	7 830	10 253	9 721	36 406	43 619	42 884	29
6888 70	TIEFGEFRORENE FERTIGGERICHTE, AUS MEHREREN KOMPONENTEN BESTEHEND	T	43 432	49 596	53 976	299 192	359 584	385 192	28
6888 80	SONST. ERZEUGNISSE DES ERNAEHRUNGSGEWERBES	T	.	.	.	118 216	129 395	136 819	47
6888	INSGESAMT	.	.	.	.	692 487	973 846	1 075 126	.
6889 10	FUTTERMITTEL	T	15 048	.A	.A	11 758	.A	.A	3
6889 30	FISCHMEHL	T	.	.A	.A	.A	.A	.A	.
6889 30	SONST. FUTTERMITTEL AUS FISCHEN, KREBS- U. WEICHTIEREN	T	.A	.A	.A	.A	.A	.A	.
6889 41	FLEISCHFUTTER-, TIER-, BLUTMEHL U. DGL. (OHNE FISCHMEHL)	T	2 415	2 868	3 269	2 348	1 514	1 409	6
6889 43	FLEISCHFUTTERMEHL	T	69 186	74 072	83 561	33 300	24 993	26 665	38
6889 45	TIERMEHL	T	.A	.A	.A	.A	.A	.A	.
6889 47	BLUTMEHL	T	.	.	.	.	.	.	.
6889 47	FLEISCHKNOCHEN- U. FEDERMEHL, FUTTERKNOCHENSCHROT	T	45 391	46 697	50 375	21 516	14 863	15 267	13
6889 61	MISCHFUTTER (FERTIGFUTTER)	T	.	138 375	195 072	5	400 793	554 503	21
6889 62	FUER HEIMTIERE	T	.	7 178	8 035	5	25 686	29 454	2
6889 62	FUER HUNDE UND KATZEN	T	.	.	.	.	.	.	.
6889 62	FUER SONSTIGE HEIMTIERE	T	.	.	.	.	.	.	.
6889 63	FUER SONST. TIERE	T	.	.	.	.	.	.	.
6889 63	UEBERWIEGEND AUS ORGANISCHEN STOFFEN	T	103 337	93 169	111 095	120 651	86 034	101 826	12
6889 64	FUER KAELEBER	T	1 306 518	1 028 042	1 370 099	383 220	261 743	348 710	11
6889 65	FUER RINDER	T	907 705	926 074	974 461	348 068	327 665	351 002	12
6889 66	FUER SCHWEINE	T	698 471	694 816	734 030	297 323	270 409	281 745	11
6889 67	FUER NUTZ- U. MASTGEFLUEGEL	T	84 923	83 021	88 069	65 030	60 800	63 075	10
6889 68	FUER SONST. TIERE	T	77 127	83 111	94 984	79 891	64 398	74 081	5
6889 80	MINERALISCH	T	.A	.A	.A	.A	.A	.A	3
6889 80	WIRKSTOFFHALTIGE VORMISCHUNGEN	T	35 334	37 140	32 936	48 300	48 752	48 524	3
6889 91	DARUNTER ZUM ABSATZ BESTIMMT	T	27 954	36 442	39 082	26 660	25 740	27 891	1
6889	SONST. FUTTERMITTEL	T	.	.	.	1 876 136	1 624 611	1 939 191	.
6889	INSGESAMT	.	.	.	.	.	.	.	.
6895 00	VEREDLUNG VON ERZEUGNISSEN DIESER GUETERGRUPPE	.	.	.	.	.	.A	.A	.
6895 00	EIGENVEREDLUNG (VEREDLUNGSAR- BEITEN FUER EIGENE RECHNUNG)	.	.	.	.	.	.A	.A	.
6896 00	LOHNVEREDLUNG (VEREDLUNGSARBEI- TEN FUER FREMDE RECHNUNG)	.	.	.	.	44 614	47 021	41 759	2
TABAKWAREN									
6911 00	ZIGARETTEN	MILL. ST	39 642	48 855	47 479	1 371 627	1 704 540	1 579 836	1
6941 20	ZIGARREN UND AE.	MILL. ST	72	63	78	21 636	16 247	20 247	.
6941 70	ZIGARREN	MILL. ST	207	183	203	30 819	30 299	33 822	1
6941	ZIGARILLOS	MILL. ST	279	246	281	52 455	46 546	54 069	.
6941	INSGESAMT	MILL. ST	.	.	.	.	.	.	.
6971 11	RAUCH-, KAU- U. SCHNUPFTABAK	T	2 457	2 547	3 081	57 907	57 219	64 187	.
6971 15	FEINSCHNITT	T	148	181	201	7 391	8 032	8 613	.
6971 50	PFEIFENTABAK (KRUELLSCHNITT ODER GROBSCHNITT)	T	.A	.A	.A	.A	.A	.A	.
6971	KAUTABAK, SCHNUPFTABAK	T	.	.	.	.A	.A	.A	.
6971	INSGESAMT	.	.	.	.	.	.	.	.
6981 00	SONSTIGE TABAKWAREN	T	.A	.A	.A	.A	.A	.A	.
6995 00	VEREDLUNG VON ERZEUGNISSEN DIESER GUETERGRUPPE	.	.	.	.	.	.A	.A	.
6995 00	EIGENVEREDLUNG (VEREDLUNGSAR- BEITEN FUER EIGENE RECHNUNG)	.	.	.	.	.	.A	.A	.
6996 00	LOHNVEREDLUNG (VEREDLUNGSARBEI- TEN FUER FREMDE RECHNUNG)	.	.	.	.	-	.A	.A	.



## 10 PRODUKTION NACH GUETERARTEN UND GUETERKLASSEN

MELDE- NR	ERZEUGNIS	EINHEIT	M E N G E			W E R T I N 1000 DM			ANZAHL DER BETR.
			1989 4. VJ	1990 3. VJ	1990 4. VJ	1989 4. VJ	1990 3. VJ	1990 4. VJ	1990 4. VJ
FERTIGTEILBAUTEN IM HOCHBAU									
7011 00	FERTIGHAEUSER (1-U. 2-GESCHOSSIG) UEBERWIEGEND AUS BETON, ZUR VOLLMONTAGE VORGESEHEN 1)	ST 1000 M2	206 25	225 30	185 31	26 985	26 002	26 185	11
	SONST. FERTIGTEILBAUTEN UEBERWIE- GEND AUS BETON, ZUR VOLLMONTAGE VORGESEHEN 1)								
7019 10	WOHNGBAEUDE (3-U. MEHRGE- SCHOSSIG)	ST 1000 M2	.A .A	- -	.A .A	.A	-	.A	1
7019 50	GARAGEN	ST 1000 M2	17 031 303	15 822 285	17 359 313	70 489	69 688	78 446	55
7019 80	NICHTWOHNGBAEUDE Z.B. AN- STALTS-, BUERGBAEUDE, LAND- WIRTSCHAFTLICHE U. GEMERBLICHE BETRIEBSGBAEUDE	ST 1000 M2	1 217 318	.A .A	.A .A	69 375	.A	.A	30
7019	INSGESAMT	ST 1000 M2	.A .A	.A .A	.A .A	.A	.A	.A	.
	WOHNGBAEUDE AUS HOLZ ODER UEBERWIEGEND AUS HOLZ, ZUR VOLLMONTAGE VORGESEHEN GANZ AUS HOLZ (HOLZHAEUSER) 1)	ST 1000 M2	323 83	235 26	282 29	55 250	42 661	51 495	16
7051 50	UEBERWIEGEND AUS HOLZ 1)	ST 1000 M2	1 729 244	1 701 234	1 784 244	329 205	339 692	353 943	41
7051	INSGESAMT	ST 1000 M2	2 052 277	1 936 260	2 066 273	384 455	382 353	405 438	.
	ANDERE FERTIGTEILBAUTEN AUS HOLZ ODER UEBERWIEGEND AUS HOLZ, ZUR VOLLMONTAGE VORGESEHEN BARACKEN Z.B. ARBEITERWOHNHEIME (BAUSTELLENUNTERKUEFNTE) 1)	ST 1000 M2	137 16	81 15	96 28	8 873	12 748	20 704	4
7059 90	SONST. NICHTWOHNGBAEUDE 1)	ST 1000 M2	. .	1 311 113	1 277 126	S	52 147	51 482	14
7059	INSGESAMT	ST 1000 M2	. .	1 392 127	1 373 155	S	64 895	72 186	.
7070 00	BRUECKEN, TUERME, SILOS U.A. INGENIEURBAUTEN AUS HOLZ 2)	ST 1000 M3	. .	84 6	.A .A	S	1 473	.A	2
	INSTANDSETZUNGEN UND MONTAGEN VON ERZEUGNISSEN DIESER GUETERGRUPPE INSTANDSETZUNGEN VON FERTIGTEIL- BAUTEN IM HOCHBAU	.	.	.	.	.A	.A	.A	1
	MONTAGEN VON FERTIGTEILBAUTEN IM HOCHBAU	.	.	.	.	.A	17 054	20 113	25
7097 10	UEBERWIEGEND AUS BETON	.	.	.	.	17 923	19 028	19 222	8
7097 50	AUS HOLZ OD. UEBERW. AUS HOLZ	.	.	.	.				

1) IN M2-WOHN- BZW. -NUTZFLAECHE. - 2) M3 TATSAECHLICHER HOLZANTEIL AN DER FERTIGEN WARE.



# I N T E R N A T I O N A L E    U E B E R S I C H T E N

## 11    P R O D U Z I E R E N D E S    G E W E R B E    I M    A U S L A N D    \*)

NACE-NR. 11 - 15, 2 - 4    1)

### V E R A R B E I T E N D E S    G E W E R B E

MILL. EME

TATBE-	L A N D			
STAND	-----	1984	1986	1988
NR. 2)	WIRTSCHAFTSTATBESTAND			
BUNDESREPUBLIK DEUTSCHLAND				
68	PRODUKTIONSWERT	552 215	612 516	668 765
69	VORLEISTUNGEN	341 790	369 161	396 803
41	DARUNTER KAEUFE VON ROH-, HILFS- UND BETRIEBSSTOFFEN, ZWISCHENERZEUGNISSEN	267 479	276 009	295 228
18	PERSONALAUSGABEN	149 660	174 226	188 070
71	BRUTTOWERTSCHOEPFUNG ZU MARKTPREISEN EINSCHLIESSLICH ALLER STEUERN	217 130	250 777	280 667
73	BRUTTOWERTSCHOEPFUNG ZU FAKTORKOSTEN	190 776	222 598	249 285
71./73	INDIREKTE STEUERN ./ SUBVENTIONEN	26 354	28 179	31 381
BELGIEN				
68	PRODUKTIONSWERT	66 069	70 099	...
69	VORLEISTUNGEN	46 623	48 217	...
41	DARUNTER KAEUFE VON ROH-, HILFS- UND BETRIEBSSTOFFEN, ZWISCHENERZEUGNISSEN	40 031	39 760	...
18	PERSONALAUSGABEN	13 637	14 998	...
71	BRUTTOWERTSCHOEPFUNG ZU MARKTPREISEN EINSCHLIESSLICH ALLER STEUERN	18 076	20 538	...
73	BRUTTOWERTSCHOEPFUNG ZU FAKTORKOSTEN	18 391	21 083	...
71./73	INDIREKTE STEUERN ./ SUBVENTIONEN	-314	-545	...
DAENEMARK				
68	PRODUKTIONSWERT	29 142	33 701	35 129
69	VORLEISTUNGEN	19 052	21 511	20 874
41	DARUNTER KAEUFE VON ROH-, HILFS- UND BETRIEBSSTOFFEN, ZWISCHENERZEUGNISSEN	15 752	17 044	17 187
18	PERSONALAUSGABEN	6 577	8 198	8 893
71	BRUTTOWERTSCHOEPFUNG ZU MARKTPREISEN EINSCHLIESSLICH ALLER STEUERN	10 145	12 543	14 875
73	BRUTTOWERTSCHOEPFUNG ZU FAKTORKOSTEN	8 883	10 744	12 900
71./73	INDIREKTE STEUERN ./ SUBVENTIONEN	1 263	1 799	1 975
DAENEMARK				
68	PRODUKTIONSWERT	364 985	385 329	421 671
69	VORLEISTUNGEN	245 621	250 016	272 610
41	DARUNTER KAEUFE VON ROH-, HILFS- UND BETRIEBSSTOFFEN, ZWISCHENERZEUGNISSEN	174 631	163 874	180 545
18	PERSONALAUSGABEN	83 996	90 539	91 933
71	BRUTTOWERTSCHOEPFUNG ZU MARKTPREISEN EINSCHLIESSLICH ALLER STEUERN	134 047	153 807	166 307
73	BRUTTOWERTSCHOEPFUNG ZU FAKTORKOSTEN	108 366	120 771	134 962
71./73	INDIREKTE STEUERN ./ SUBVENTIONEN	25 681	33 036	31 345

\*) QUELLE: STATISTISCHES AMT DER EUROPÄISCHEN GEMEINSCHAFT, LUXEMBURG,  
SYSTEM CRONOS FÜR DIE VERWALTUNG VON ZEITREIHEN, BEREICH INDE.

\*) ALLGEMEINE SYSTEMATIK DER WIRTSCHAFTSZWEIGE IN DER EUROPÄISCHEN GEMEINSCHAFT.  
\*) KLASSIFIZIERUNGSPLAN DES EUROSTAT.



## I N T E R N A T I O N A L E    U E B E R S I C H T E N

## 11   P R O D U Z I E R E N D E S   G E W E R B E   I M   A U S L A N D   \*)

NACE-NR. 11 - 15, 2 - 4    1)

## V E R A R B E I T E N D E S   G E W E R B E

M I L L.   E M E

TATBE-	L A N D	1984	1986	1988
STAND	-----			
NR. 2)	WIRTSCHAFTSTATBESTAND			
GRIECHENLAND				
68	PRODUKTIONSWERT	-	-	-
69	VORLEISTUNGEN	-	-	-
41	DARUNTER KAEUFE VON ROH-, HILFS- UND BETRIEBSSTOFFEN, ZWISCHENERZEUGNISSEN	-	-	-
18	PERSONALAUSGABEN	-	-	-
71	BRUTTOWERTSCHOEPFUNG ZU MARKTPREISEN EINSCHLIESSLICH ALLER STEUERN	-	-	-
73	BRUTTOWERTSCHOEPFUNG ZU FAKTORKOSTEN	-	-	-
71./73	INDIREKTE STEUERN ./ SUBVENTIONEN	-	-	-
GROSSBRITANNIEN UND NORDIRLAND				
68	PRODUKTIONSWERT	325 014	305 658	...
69	VORLEISTUNGEN	200 700	182 310	...
41	DARUNTER KAEUFE VON ROH-, HILFS- UND BETRIEBSSTOFFEN, ZWISCHENERZEUGNISSEN	169 639	147 829	...
18	PERSONALAUSGABEN	68 950	67 326	...
71	BRUTTOWERTSCHOEPFUNG ZU MARKTPREISEN EINSCHLIESSLICH ALLER STEUERN	138 044	131 552	...
73	BRUTTOWERTSCHOEPFUNG ZU FAKTORKOSTEN	111 348	111 371	...
71./73	INDIREKTE STEUERN ./ SUBVENTIONEN	26 696	20 181	...
IRLAND				
68	PRODUKTIONSWERT	17 227	18 300	...
69	VORLEISTUNGEN	10 945	11 514	...
41	DARUNTER KAEUFE VON ROH-, HILFS- UND BETRIEBSSTOFFEN, ZWISCHENERZEUGNISSEN	9 599	9 687	...
18	PERSONALAUSGABEN	2 662	2 868	...
71	BRUTTOWERTSCHOEPFUNG ZU MARKTPREISEN EINSCHLIESSLICH ALLER STEUERN	6 330	6 900	...
73	BRUTTOWERTSCHOEPFUNG ZU FAKTORKOSTEN	4 626	4 787	...
71./73	INDIREKTE STEUERN ./ SUBVENTIONEN	1 705	2 113	...
ITALIEN				
68	PRODUKTIONSWERT	295 976	300 148	360 270
69	VORLEISTUNGEN	200 531	196 626	236 396
41	DARUNTER KAEUFE VON ROH-, HILFS- UND BETRIEBSSTOFFEN, ZWISCHENERZEUGNISSEN	154 077	143 195	171 638
18	PERSONALAUSGABEN	58 078	58 956	68 603
71	BRUTTOWERTSCHOEPFUNG ZU MARKTPREISEN EINSCHLIESSLICH ALLER STEUERN	100 722	111 240	130 936
73	BRUTTOWERTSCHOEPFUNG ZU FAKTORKOSTEN	86 246	93 273	111 527
71./73	INDIREKTE STEUERN ./ SUBVENTIONEN	14 476	17 967	19 408

\*) QUELLE: STATISTISCHES AMT DER EUROPÄISCHEN GEMEINSCHAFT, LUXEMBURG,  
SYSTEM CRONOS FÜR DIE VERWALTUNG VON ZEITREIHEN, BEREICH INDE.

1) ALLGEMEINE SYSTEMATIK DER WIRTSCHAFTSZWEIGE IN DER EUROPÄISCHEN GEMEINSCHAFT.  
2) KLASSIFIZIERUNGSPLAN DES EUROSTAT.



# I N T E R N A T I O N A L E   U E B E R S I C H T E N

## 11   P R O D U Z I E R E N D E S   G E W E R B E   I M   A U S L A N D   \*)

NACE-NR. 11 - 15, 2 - 4   1)

### V E R A R B E I T E N D E S   G E W E R B E

MILL. EWE

TATBE- STAND NR. 2)	L A N D	1984	1986	1988
	WIRTSCHAFTSTATBESTAND			
LUXEMBURG				
68	PRODUKTIONSWERT	3 395	3 875	...
69	VORLEISTUNGEN	2 205	2 377	...
41	DARUNTER KAEUFE VON ROH-, HILFS- UND BETRIEBSSTOFFEN, ZWISCHENERZEUGNISSEN	2 035	2 162	...
18	PERSONAL AUSGABEN	678	795	...
71	BRUTTOWERTSCHOEPFUNG ZU MARKTPREISEN EINSCHLIESSLICH ALLER STEUERN	1 030	1 325	...
73	BRUTTOWERTSCHOEPFUNG ZU FAKTORKOSTEN	1 161	1 438	...
71./73	INDIREKTE STEUERN ./ SUBVENTIONEN	-132	-112	...
NIEDERLANDE				
68	PRODUKTIONSWERT	95 230	96 702	105 658
69	VORLEISTUNGEN	71 407	68 280	73 356
41	DARUNTER KAEUFE VON ROH-, HILFS- UND BETRIEBSSTOFFEN, ZWISCHENERZEUGNISSEN	59 757	52 531	50 978
18	PERSONAL AUSGABEN	16 293	18 613	20 457
71	BRUTTOWERTSCHOEPFUNG ZU MARKTPREISEN EINSCHLIESSLICH ALLER STEUERN	24 038	29 073	33 152
73	BRUTTOWERTSCHOEPFUNG ZU FAKTORKOSTEN	22 989	28 081	32 195
71./73	INDIREKTE STEUERN ./ SUBVENTIONEN	1 049	993	957
PORTUGAL				
68	PRODUKTIONSWERT	19 345	19 631	...
69	VORLEISTUNGEN	14 096	13 857	...
41	DARUNTER KAEUFE VON ROH-, HILFS- UND BETRIEBSSTOFFEN, ZWISCHENERZEUGNISSEN	12 971	12 478	...
18	PERSONAL AUSGABEN	2 660	2 950	...
71	BRUTTOWERTSCHOEPFUNG ZU MARKTPREISEN EINSCHLIESSLICH ALLER STEUERN	5 254	5 774	...
73	BRUTTOWERTSCHOEPFUNG ZU FAKTORKOSTEN	-	-	-
71./73	INDIREKTE STEUERN ./ SUBVENTIONEN	-	-	-
SPANIEN				
68	PRODUKTIONSWERT	130 523	130 969	...
69	VORLEISTUNGEN	87 571	84 372	...
41	DARUNTER KAEUFE VON ROH-, HILFS- UND BETRIEBSSTOFFEN, ZWISCHENERZEUGNISSEN	-	-	-
18	PERSONAL AUSGABEN	22 947	23 764	...
71	BRUTTOWERTSCHOEPFUNG ZU MARKTPREISEN EINSCHLIESSLICH ALLER STEUERN	-	-	-
73	BRUTTOWERTSCHOEPFUNG ZU FAKTORKOSTEN	42 952	46 597	...
71./73	INDIREKTE STEUERN ./ SUBVENTIONEN	-	-	-

\*) QUELLE: STATISTISCHES AMT DER EUROPÄISCHEN GEMEINSCHAFT, LUXEMBURG,  
SYSTEM CRONOS FÜR DIE VERWALTUNG VON ZEITREIHEN, BEREICH INDE.

1) ALLGEMEINE SYSTEMATIK DER WIRTSCHAFTSZWEIGE IN DER EUROPÄISCHEN GEMEINSCHAFT.  
2) KLASSIFIZIERUNGSPLAN DES EUROSTAT.



## 11 PRODUZIERENDES GEWERBE IM AUSLAND \*)

NACE-NR. 1 - 5 1)

## INDUSTRIE

MILL. EWE

TATBE- STAND NR. 2)	L A N D WIRTSCHAFTSTATBESTAND	1984	1986	1988
BUNDESREPUBLIK DEUTSCHLAND				
68	PRODUKTIONSWERT	636 255	702 637	753 876
69	VORLEISTUNGEN	398 756	431 118	452 767
41	DARUNTER KAEUFE VON ROH-, HILFS- UND BETRIEBSSTOFFEN, ZWISCHENERZEUGNISSEN	315 342	325 729	337 800
18	PERSONAL AUSGABEN	163 882	189 827	205 131
71	BRUTTOWERTSCHOEPFUNG ZU MARKTPREISEN EINSCHLIESSLICH ALLER STEUERN	247 471	282 751	313 874
73	BRUTTOWERTSCHOEPFUNG ZU FAKTORKOSTEN	216 441	250 442	278 724
71./73	INDIREKTE STEUERN ./ SUBVENTIONEN	31 030	32 310	35 150
BELGIEN				
68	PRODUKTIONSWERT	74 210	78 386	...
69	VORLEISTUNGEN	51 848	52 941	...
41	DARUNTER KAEUFE VON ROH-, HILFS- UND BETRIEBSSTOFFEN, ZWISCHENERZEUGNISSEN	44 554	43 458	...
18	PERSONAL AUSGABEN	15 317	16 765	...
71	BRUTTOWERTSCHOEPFUNG ZU MARKTPREISEN EINSCHLIESSLICH ALLER STEUERN	21 531	24 527	...
73	BRUTTOWERTSCHOEPFUNG ZU FAKTORKOSTEN	21 291	24 600	...
71./73	INDIREKTE STEUERN ./ SUBVENTIONEN	240	-73	...
DAENEMARK				
68	PRODUKTIONSWERT	29 189	33 766	35 207
69	VORLEISTUNGEN	19 080	21 550	20 897
41	DARUNTER KAEUFE VON ROH-, HILFS- UND BETRIEBSSTOFFEN, ZWISCHENERZEUGNISSEN	15 764	17 058	17 202
18	PERSONAL AUSGABEN	6 588	8 213	8 914
71	BRUTTOWERTSCHOEPFUNG ZU MARKTPREISEN EINSCHLIESSLICH ALLER STEUERN	10 168	12 573	14 942
73	BRUTTOWERTSCHOEPFUNG ZU FAKTORKOSTEN	8 902	10 769	12 956
71./73	INDIREKTE STEUERN ./ SUBVENTIONEN	1 266	1 804	1 986
FRANKREICH				
68	PRODUKTIONSWERT	399 453	422 864	457 367
69	VORLEISTUNGEN	262 379	267 496	288 294
41	DARUNTER KAEUFE VON ROH-, HILFS- UND BETRIEBSSTOFFEN, ZWISCHENERZEUGNISSEN	184 306	172 016	186 151
18	PERSONAL AUSGABEN	91 909	99 032	100 407
71	BRUTTOWERTSCHOEPFUNG ZU MARKTPREISEN EINSCHLIESSLICH ALLER STEUERN	155 062	177 912	191 859
73	BRUTTOWERTSCHOEPFUNG ZU FAKTORKOSTEN	125 716	140 297	153 389
71./73	INDIREKTE STEUERN ./ SUBVENTIONEN	29 346	37 614	38 471

\*) QUELLE: STATISTISCHES AMT DER EUROPÄISCHEN GEMEINSCHAFT, LUXEMBURG,  
SYSTEM CRONOS FÜR DIE VERWALTUNG VON ZEITREIHEN, BEREICH INDE.

1) ALLGEMEINE SYSTEMATIK DER WIRTSCHAFTSZWEIGE IN DER EUROPÄISCHEN GEMEINSCHAFT.  
2) KLASSIFIZIERUNGSPLAN DES EUROSTAT.



## 11 PRODUZIERENDES GEWERBE IM AUSLAND \*)

NACE-NR. 1 - 5 1)

## INDUSTRIE

MILL. EWE

TATBE-	L A N D	1984	1986	1988
STAND	-----			
NR. 2)	WIRTSCHAFTSTATBESTAND			

## GRIECHENLAND

68	PRODUKTIONSWERT	-	-	-
69	VORLEISTUNGEN	-	-	-
41	DARUNTER KAEUFE VON ROH-, HILFS- UND BETRIEBSSTOFFEN, ZWISCHENERZEUGNISSEN	-	-	-
18	PERSONALAUFGABEN	-	-	-
71	BRUTTOWERTSCHOEPPUNG ZU MARKTPREISEN EINSCHLIESSLICH ALLER STEUERN	-	-	-
73	BRUTTOWERTSCHOEPPUNG ZU FAKTORKOSTEN	-	-	-
71./73	INDIREKTE STEUERN ./ SUBVENTIONEN	-	-	-

## GROSSBRITANNIEN UND NORDIRLAND

68	PRODUKTIONSWERT	361 541	344 274	...
69	VORLEISTUNGEN	223 661	202 980	...
41	DARUNTER KAEUFE VON ROH-, HILFS- UND BETRIEBSSTOFFEN, ZWISCHENERZEUGNISSEN	189 449	165 317	...
18	PERSONALAUFGABEN	77 636	78 096	...
71	BRUTTOWERTSCHOEPPUNG ZU MARKTPREISEN EINSCHLIESSLICH ALLER STEUERN	151 446	149 543	...
73	BRUTTOWERTSCHOEPPUNG ZU FAKTORKOSTEN	156 860	141 524	...
71./73	INDIREKTE STEUERN ./ SUBVENTIONEN	-5 414	8 019	...

## IRLAND

68	PRODUKTIONSWERT	19 178	19 945	...
69	VORLEISTUNGEN	11 767	12 148	...
41	DARUNTER KAEUFE VON ROH-, HILFS- UND BETRIEBSSTOFFEN, ZWISCHENERZEUGNISSEN	10 284	10 197	...
18	PERSONALAUFGABEN	3 144	3 368	...
71	BRUTTOWERTSCHOEPPUNG ZU MARKTPREISEN EINSCHLIESSLICH ALLER STEUERN	7 460	7 900	...
73	BRUTTOWERTSCHOEPPUNG ZU FAKTORKOSTEN	5 737	5 767	...
71./73	INDIREKTE STEUERN ./ SUBVENTIONEN	1 723	2 133	...

## ITALIEN

68	PRODUKTIONSWERT	329 642	328 514	391 127
69	VORLEISTUNGEN	220 123	212 210	252 053
41	DARUNTER KAEUFE VON ROH-, HILFS- UND BETRIEBSSTOFFEN, ZWISCHENERZEUGNISSEN	171 735	156 097	184 802
18	PERSONALAUFGABEN	63 215	64 605	74 893
71	BRUTTOWERTSCHOEPPUNG ZU MARKTPREISEN EINSCHLIESSLICH ALLER STEUERN	116 141	125 574	147 551
73	BRUTTOWERTSCHOEPPUNG ZU FAKTORKOSTEN	99 533	105 218	125 683
71./73	INDIREKTE STEUERN ./ SUBVENTIONEN	16 608	20 356	21 868

\*) QUELLE: STATISTISCHES AMT DER EUROPÄISCHEN GEMEINSCHAFT, LUXEMBURG, SYSTEM CRONOS FÜR DIE VERWALTUNG VON ZEITREIHEN, BEREICH INDE.

\*) ALLGEMEINE SYSTEMATIK DER WIRTSCHAFTSZWEIGE IN DER EUROPÄISCHEN GEMEINSCHAFT, KLASSIFIZIERUNGSPLAN DES EUROSTAT.



## 11 PRODUZIERENDES GEWERBE IM AUSLAND \*)

NACE-NR. 1 - 5 1)

## INDUSTRIE

MILL. EWE

TATBE-	L A N D	J A H R		1984	1986	1988
STAND	-----					
NR. 2)	WIRTSCHAFTSTATBESTAND					
LUXEMBURG						
68	PRODUKTIONSWERT			3 532	4 031	...
69	VORLEISTUNGEN			2 246	2 424	...
41	DARUNTER KAEUFE VON ROH-, HILFS- UND BETRIEBSSTOFFEN, ZWISCHENERZEUGNISSEN			2 066	2 194	...
18	PERSONAL AUSGABEN			712	834	...
71	BRUTTOWERTSCHOEPFUNG ZU MARKTPREISEN EINSCHLIESSLICH ALLER STEUERN			1 130	1 440	...
73	BRUTTOWERTSCHOEPFUNG ZU FAKTORKOSTEN			1 252	1 542	...
71./73	INDIREKTE STEUERN ./ SUBVENTIONEN			-122	-101	...
NIEDERLANDE						
68	PRODUKTIONSWERT			104 593	105 899	113 040
69	VORLEISTUNGEN			78 189	74 812	77 767
41	DARUNTER KAEUFE VON ROH-, HILFS- UND BETRIEBSSTOFFEN, ZWISCHENERZEUGNISSEN			59 757	52 531	50 978
18	PERSONAL AUSGABEN			17 170	19 554	21 462
71	BRUTTOWERTSCHOEPFUNG ZU MARKTPREISEN EINSCHLIESSLICH ALLER STEUERN			24 038	29 073	33 152
73	BRUTTOWERTSCHOEPFUNG ZU FAKTORKOSTEN			22 989	28 081	32 195
71./73	INDIREKTE STEUERN ./ SUBVENTIONEN			1 049	993	957
PORTUGAL						
68	PRODUKTIONSWERT			20 297	20 631	...
69	VORLEISTUNGEN			14 096	13 857	...
41	DARUNTER KAEUFE VON ROH-, HILFS- UND BETRIEBSSTOFFEN, ZWISCHENERZEUGNISSEN			13 380	12 850	...
18	PERSONAL AUSGABEN			2 940	3 251	...
71	BRUTTOWERTSCHOEPFUNG ZU MARKTPREISEN EINSCHLIESSLICH ALLER STEUERN			5 254	5 774	...
73	BRUTTOWERTSCHOEPFUNG ZU FAKTORKOSTEN			-	-	-
71./73	INDIREKTE STEUERN ./ SUBVENTIONEN			-	-	-
SPANIEN						
68	PRODUKTIONSWERT			146 592	149 604	...
69	VORLEISTUNGEN			96 489	93 395	...
41	DARUNTER KAEUFE VON ROH-, HILFS- UND BETRIEBSSTOFFEN, ZWISCHENERZEUGNISSEN			-	-	-
18	PERSONAL AUSGABEN			25 832	26 957	...
71	BRUTTOWERTSCHOEPFUNG ZU MARKTPREISEN EINSCHLIESSLICH ALLER STEUERN			-	-	-
73	BRUTTOWERTSCHOEPFUNG ZU FAKTORKOSTEN			50 103	56 210	...
71./73	INDIREKTE STEUERN ./ SUBVENTIONEN			-	-	-

\*) QUELLE: STATISTISCHES AMT DER EUROPÄISCHEN GEMEINSCHAFT, LUXEMBURG, SYSTEM CRONOS FÜR DIE VERWALTUNG VON ZEITREIHEN, BEREICH INDE.

1) ALLGEMEINE SYSTEMATIK DER WIRTSCHAFTSZWEIGE IN DER EUROPÄISCHEN GEMEINSCHAFT.  
2) KLASSIFIZIERUNGSPLAN DES EUROSTAT.



## 11 PRODUZIERENDES GEWERBE IM AUSLAND \*)

NACE-NR. 11 1)

KOHLENBERGBAU

EINSCHLIESSLICH HERSTELLUNG VON BRIKETTS

MILL. EWE

TATBE-		L A N D		
STAND	-----	1984	1986	1988
NR. 2)	WIRTSCHAFTSTATBESTAND			
BUNDESREPUBLIK DEUTSCHLAND				
68	PRODUKTIONSWERT	13 433	13 059	11 331
69	VORLEISTUNGEN	6 797	7 624	6 966
41	DARUNTER KAEUFE VON ROH-, HILFS- UND BETRIEBSSTOFFEN, ZWISCHENERZEUGNISSEN	3 221	3 786	3 506
18	PERSONALAUSGABEN	5 806	6 089	5 907
71	BRUTTOWERTSCHOEPFUNG ZU MARKTPREISEN EINSCHLIESSLICH ALLER STEUERN	7 189	5 909	4 634
73	BRUTTOWERTSCHOEPFUNG ZU FAKTORKOSTEN	7 246	6 750	6 215
./.73	INDIREKTE STEUERN ./. SUBVENTIONEN	-57	-842	-1 582
BELGIEN				
68	PRODUKTIONSWERT	334	596	...
69	VORLEISTUNGEN	258	386	...
41	DARUNTER KAEUFE VON ROH-, HILFS- UND BETRIEBSSTOFFEN, ZWISCHENERZEUGNISSEN	249	313	...
18	PERSONALAUSGABEN	459	463	...
71	BRUTTOWERTSCHOEPFUNG ZU MARKTPREISEN EINSCHLIESSLICH ALLER STEUERN	71	192	...
73	BRUTTOWERTSCHOEPFUNG ZU FAKTORKOSTEN	76	207	...
./.73	INDIREKTE STEUERN ./. SUBVENTIONEN	-5	-15	...
DAENEMARK				
68	PRODUKTIONSWERT	-	-	-
69	VORLEISTUNGEN	-	-	-
41	DARUNTER KAEUFE VON ROH-, HILFS- UND BETRIEBSSTOFFEN, ZWISCHENERZEUGNISSEN	-	-	-
18	PERSONALAUSGABEN	-	-	-
71	BRUTTOWERTSCHOEPFUNG ZU MARKTPREISEN EINSCHLIESSLICH ALLER STEUERN	-	-	-
73	BRUTTOWERTSCHOEPFUNG ZU FAKTORKOSTEN	-	-	-
./.73	INDIREKTE STEUERN ./. SUBVENTIONEN	-	-	-
FRANKREICH				
8	PRODUKTIONSWERT	2 086	1 854	1 237
9	VORLEISTUNGEN	1 048	1 091	892
1	DARUNTER KAEUFE VON ROH-, HILFS- UND BETRIEBSSTOFFEN, ZWISCHENERZEUGNISSEN	517	425	358
8	PERSONALAUSGABEN	1 472	1 410	1 037
1	BRUTTOWERTSCHOEPFUNG ZU MARKTPREISEN EINSCHLIESSLICH ALLER STEUERN	1 164	922	413
9	BRUTTOWERTSCHOEPFUNG ZU FAKTORKOSTEN	1 815	1 625	298
/.73	INDIREKTE STEUERN ./. SUBVENTIONEN	-651	-703	115

QUELLE: STATISTISCHES AMT DER EUROPÄISCHEN GEMEINSCHAFT, LUXEMBURG,  
SYSTEM CRONOS FÜR DIE VERWALTUNG VON ZEITREIHEN, BEREICH INDE.

ALLGEMEINE SYSTEMATIK DER WIRTSCHAFTSZWEIGE IN DER EUROPÄISCHEN GEMEINSCHAFT.  
KLASSIFIZIERUNGSPLAN DES EUROSTAT.



## 11 PRODUZIERENDES GEWERBE IM AUSLAND \*)

NACE-NR. 11 1)

KOHLENBERGBAU

EINSCHLIESSLICH HERSTELLUNG VON BRIKETTS

MILL. EWE

TATBE- STAND NR. 2)	L A N D ----- WIRTSCHAFTSTATBESTAND	1984	1986	1988
GRIECHENLAND				
68	PRODUKTIONSWERT	-	-	-
69	VORLEISTUNGEN	-	-	-
41	DARUNTER KAEUFE VON ROH-, HILFS- UND BETRIEBSSTOFFEN, ZWISCHENERZEUGNISSEN	-	-	-
18	PERSONAL AUSGABEN	-	-	-
71	BRUTTOWERTSCHOEPFUNG ZU MARKTPREISEN EINSCHLIESSLICH ALLER STEUERN	-	-	-
73	BRUTTOWERTSCHOEPFUNG ZU FAKTORKOSTEN	-	-	-
71./73	INDIREKTE STEUERN ./ SUBVENTIONEN	-	-	-
GROSSBRITANNIEN UND NORDIRLAND				
68	PRODUKTIONSWERT	2 516	5 611	...
69	VORLEISTUNGEN	1 039	1 910	...
41	DARUNTER KAEUFE VON ROH-, HILFS- UND BETRIEBSSTOFFEN, ZWISCHENERZEUGNISSEN	834	1 510	...
18	PERSONAL AUSGABEN	2 371	3 989	...
71	BRUTTOWERTSCHOEPFUNG ZU MARKTPREISEN EINSCHLIESSLICH ALLER STEUERN	1 391	3 477	...
73	BRUTTOWERTSCHOEPFUNG ZU FAKTORKOSTEN	1 436	3 678	...
71./73	INDIREKTE STEUERN ./ SUBVENTIONEN	-45	-202	...
IRLAND				
68	PRODUKTIONSWERT	57	46	...
69	VORLEISTUNGEN	54	58	...
41	DARUNTER KAEUFE VON ROH-, HILFS- UND BETRIEBSSTOFFEN, ZWISCHENERZEUGNISSEN	44	32	...
18	PERSONAL AUSGABEN	14	15	...
71	BRUTTOWERTSCHOEPFUNG ZU MARKTPREISEN EINSCHLIESSLICH ALLER STEUERN	7	6	...
73	BRUTTOWERTSCHOEPFUNG ZU FAKTORKOSTEN	2	13	...
71./73	INDIREKTE STEUERN ./ SUBVENTIONEN	5	-7	...
ITALIEN				
68	PRODUKTIONSWERT	-	31	23
69	VORLEISTUNGEN	-	10	8
41	DARUNTER KAEUFE VON ROH-, HILFS- UND BETRIEBSSTOFFEN, ZWISCHENERZEUGNISSEN	-	5	1
18	PERSONAL AUSGABEN	-	28	20
71	BRUTTOWERTSCHOEPFUNG ZU MARKTPREISEN EINSCHLIESSLICH ALLER STEUERN	-	17	11
73	BRUTTOWERTSCHOEPFUNG ZU FAKTORKOSTEN	-	20	11
71./73	INDIREKTE STEUERN ./ SUBVENTIONEN	-	-3	-

\*) QUELLE: STATISTISCHES AMT DER EUROPÄISCHEN GEMEINSCHAFT, LUXEMBURG.  
SYSTEM CRONOS FÜR DIE VERWALTUNG VON ZEITREIHEN, BEREICH INDE.

1) ALLGEMEINE SYSTEMATIK DER WIRTSCHAFTSZWEIGE IN DER EUROPÄISCHEN GEMEINSCHAFT.  
2) KLASSIFIZIERUNGSPLAN DES EUROSTAT.



## 11 PRODUZIERENDES GEWERBE IM AUSLAND \*)

NACE-NR. 11 1)

KOHLENBERGBAU

EINSCHLIESSLICH HERSTELLUNG VON BRIKETTS

MILL. EWE

STATBE- STAND NR. 2)	L A N D ----- WIRTSCHAFTSTATBESTAND	J A H R		
		1984	1986	1988

## LUXEMBURG

68	PRODUKTIONSWERT	-	-	-
69	VORLEISTUNGEN	-	-	-
41	DARUNTER KAEUFE VON ROH-, HILFS- UND BETRIEBSSTOFFEN, ZWISCHENERZEUGNISSEN	-	-	-
18	PERSONALAUSGABEN	-	-	-
71	BRUTTOWERTSCHOEPFUNG ZU MARKTPREISEN EINSCHLIESSLICH ALLER STEUERN	-	-	-
73	BRUTTOWERTSCHOEPFUNG ZU FAKTORKOSTEN	-	-	-
/.73	INDIREKTE STEUERN ./. SUBVENTIONEN	-	-	-

## NIEDERLANDE

68	PRODUKTIONSWERT	-	-	-
69	VORLEISTUNGEN	-	-	-
41	DARUNTER KAEUFE VON ROH-, HILFS- UND BETRIEBSSTOFFEN, ZWISCHENERZEUGNISSEN	-	-	-
18	PERSONALAUSGABEN	-	-	-
71	BRUTTOWERTSCHOEPFUNG ZU MARKTPREISEN EINSCHLIESSLICH ALLER STEUERN	-	-	-
73	BRUTTOWERTSCHOEPFUNG ZU FAKTORKOSTEN	-	-	-
/.73	INDIREKTE STEUERN ./. SUBVENTIONEN	-	-	-

## PORTUGAL

68	PRODUKTIONSWERT	11	...	...
69	VORLEISTUNGEN	-	-	-
41	DARUNTER KAEUFE VON ROH-, HILFS- UND BETRIEBSSTOFFEN, ZWISCHENERZEUGNISSEN	1	...	...
18	PERSONALAUSGABEN	7	...	...
71	BRUTTOWERTSCHOEPFUNG ZU MARKTPREISEN EINSCHLIESSLICH ALLER STEUERN	-	-	-
73	BRUTTOWERTSCHOEPFUNG ZU FAKTORKOSTEN	-	-	-
/.73	INDIREKTE STEUERN ./. SUBVENTIONEN	-	-	-

## SPANIEN

68	PRODUKTIONSWERT	1 601	1 951	...
69	VORLEISTUNGEN	830	760	...
41	DARUNTER KAEUFE VON ROH-, HILFS- UND BETRIEBSSTOFFEN, ZWISCHENERZEUGNISSEN	-	-	-
18	PERSONALAUSGABEN	861	964	...
71	BRUTTOWERTSCHOEPFUNG ZU MARKTPREISEN EINSCHLIESSLICH ALLER STEUERN	-	-	-
73	BRUTTOWERTSCHOEPFUNG ZU FAKTORKOSTEN	771	1 192	...
/.73	INDIREKTE STEUERN ./. SUBVENTIONEN	-	-	-

QUELLE: STATISTISCHES AMT DER EUROPÄISCHEN GEMEINSCHAFT, LUXEMBURG, SYSTEM CRONOS FÜR DIE VERWALTUNG VON ZEITREIHEN, BEREICH INDE.

ALLGEMEINE SYSTEMATIK DER WIRTSCHAFTSZWEIGE IN DER EUROPÄISCHEN GEMEINSCHAFT, CLASSIFIZIERUNGSPLAN DES EUROSTAT.



## 11 PRODUZIERENDES GEWERBE IM AUSLAND \*)

NACE-NR. 12 1)

KOKEREI

MILL. EWE

TATBE- STAND NR. 2)	L A N D ----- WIRTSCHAFTSTATBESTAND	1984	1986	1988
BUNDESREPUBLIK DEUTSCHLAND				
68	PRODUKTIONSWERT	-	-	-
69	VORLEISTUNGEN	-	-	-
41	DARUNTER KAEUFE VON ROH-, HILFS- UND BETRIEBSSTOFFEN, ZWISCHENERZEUGNISSEN	-	-	-
18	PERSONALAUSGABEN	-	-	-
71	BRUTTOWERTSCHOEPFUNG ZU MARKTPREISEN EINSCHLIESSLICH ALLER STEUERN	-	-	-
73	BRUTTOWERTSCHOEPFUNG ZU FAKTORKOSTEN	-	-	-
71././73	INDIREKTE STEUERN ././ SUBVENTIONEN	-	-	-
BELGIEN				
68	PRODUKTIONSWERT	-	-	-
69	VORLEISTUNGEN	-	-	-
41	DARUNTER KAEUFE VON ROH-, HILFS- UND BETRIEBSSTOFFEN, ZWISCHENERZEUGNISSEN	-	-	-
18	PERSONALAUSGABEN	-	-	-
71	BRUTTOWERTSCHOEPFUNG ZU MARKTPREISEN EINSCHLIESSLICH ALLER STEUERN	-	-	-
73	BRUTTOWERTSCHOEPFUNG ZU FAKTORKOSTEN	-	-	-
71././73	INDIREKTE STEUERN ././ SUBVENTIONEN	-	-	-
DAENEMARK				
68	PRODUKTIONSWERT	-	-	-
69	VORLEISTUNGEN	-	-	-
41	DARUNTER KAEUFE VON ROH-, HILFS- UND BETRIEBSSTOFFEN, ZWISCHENERZEUGNISSEN	-	-	-
18	PERSONALAUSGABEN	-	-	-
71	BRUTTOWERTSCHOEPFUNG ZU MARKTPREISEN EINSCHLIESSLICH ALLER STEUERN	-	-	-
73	BRUTTOWERTSCHOEPFUNG ZU FAKTORKOSTEN	-	-	-
71././73	INDIREKTE STEUERN ././ SUBVENTIONEN	-	-	-
FRANKREICH				
68	PRODUKTIONSWERT	-	-	-
69	VORLEISTUNGEN	-	-	-
41	DARUNTER KAEUFE VON ROH-, HILFS- UND BETRIEBSSTOFFEN, ZWISCHENERZEUGNISSEN	-	-	-
18	PERSONALAUSGABEN	-	-	-
71	BRUTTOWERTSCHOEPFUNG ZU MARKTPREISEN EINSCHLIESSLICH ALLER STEUERN	-	-	-
73	BRUTTOWERTSCHOEPFUNG ZU FAKTORKOSTEN	-	-	-
71././73	INDIREKTE STEUERN ././ SUBVENTIONEN	-	-	-

\*) QUELLE: STATISTISCHES AMT DER EUROPÄISCHEN GEMEINSCHAFT, LUXEMBURG,  
SYSTEM CRONOS FÜR DIE VERWALTUNG VON ZEITREIHEN, BEREICH INDE.

1) ALLGEMEINE SYSTEMATIK DER WIRTSCHAFTSZWEIGE IN DER EUROPÄISCHEN GEMEINSCHAFT.  
2) KLASSIFIZIERUNGSPLAN DES EUROSTAT.



## 11 PRODUZIERENDES GEWERBE IM AUSLAND \*)

NACE-NR. 12 1)

KOKEREI

MILL. EWE

TATBE-	L A N D	1984	1986	1988
STAND	-----			
NR. 2)	WIRTSCHAFTSTATBESTAND			

## GRIECHENLAND

68	PRODUKTIONSWERT	-	-	-
69	VORLEISTUNGEN	-	-	-
41	DARUNTER KAEUFE VON ROH-, HILFS- UND BETRIEBSSTOFFEN, ZWISCHENERZEUGNISSEN	-	-	-
18	PERSONALAUSGABEN	-	-	-
71	BRUTTOWERTSCHOEPFUNG ZU MARKTPREISEN EINSCHLIESSLICH ALLER STEUERN	-	-	-
73	BRUTTOWERTSCHOEPFUNG ZU FAKTORKOSTEN	-	-	-
71./73	INDIREKTE STEUERN ./ SUBVENTIONEN	-	-	-

## GROSSBRITANNIEN UND NORDIRLAND

68	PRODUKTIONSWERT	279	334	...
69	VORLEISTUNGEN	249	267	...
41	DARUNTER KAEUFE VON ROH-, HILFS- UND BETRIEBSSTOFFEN, ZWISCHENERZEUGNISSEN	215	234	...
18	PERSONALAUSGABEN	47	43	...
71	BRUTTOWERTSCHOEPFUNG ZU MARKTPREISEN EINSCHLIESSLICH ALLER STEUERN	24	64	...
73	BRUTTOWERTSCHOEPFUNG ZU FAKTORKOSTEN	24	64	...
71./73	INDIREKTE STEUERN ./ SUBVENTIONEN	-1	-0	...

## IRLAND

68	PRODUKTIONSWERT	-	-	-
69	VORLEISTUNGEN	-	-	-
41	DARUNTER KAEUFE VON ROH-, HILFS- UND BETRIEBSSTOFFEN, ZWISCHENERZEUGNISSEN	-	-	-
18	PERSONALAUSGABEN	-	-	-
71	BRUTTOWERTSCHOEPFUNG ZU MARKTPREISEN EINSCHLIESSLICH ALLER STEUERN	-	-	-
73	BRUTTOWERTSCHOEPFUNG ZU FAKTORKOSTEN	-	-	-
71./73	INDIREKTE STEUERN ./ SUBVENTIONEN	-	-	-

## ITALIEN

68	PRODUKTIONSWERT	-	-	-
69	VORLEISTUNGEN	-	-	-
41	DARUNTER KAEUFE VON ROH-, HILFS- UND BETRIEBSSTOFFEN, ZWISCHENERZEUGNISSEN	-	-	-
18	PERSONALAUSGABEN	-	-	-
71	BRUTTOWERTSCHOEPFUNG ZU MARKTPREISEN EINSCHLIESSLICH ALLER STEUERN	-	-	-
73	BRUTTOWERTSCHOEPFUNG ZU FAKTORKOSTEN	-	-	-
71./73	INDIREKTE STEUERN ./ SUBVENTIONEN	-	-	-

\*) QUELLE: STATISTISCHES AMT DER EUROPÄISCHEN GEMEINSCHAFT, LUXEMBURG, SYSTEM CRONOS FÜR DIE VERWALTUNG VON ZEITREIHEN, BEREICH INDE.

\*) ALLGEMEINE SYSTEMATIK DER WIRTSCHAFTSZWEIGE IN DER EUROPÄISCHEN GEMEINSCHAFT. KLASSIFIZIERUNGSPLAN DES EUROSTAT.



## 11 PRODUZIERENDES GEWERBE IM AUSLAND \*)

NACE-NR. 12 1)

## KOKEREI

MILL. EWE

TATBE- STAND NR. 2)	L A N D ----- WIRTSCHAFTSTATBESTAND	1984	1986	1988
LUXEMBURG				
68	PRODUKTIONSWERT	-	-	-
69	VORLEISTUNGEN	-	-	-
41	DARUNTER KAEUFE VON ROH-, HILFS- UND BETRIEBSSTOFFEN, ZWISCHENERZEUGNISSEN	-	-	-
18	PERSONALAUSGABEN	-	-	-
71	BRUTTOWERTSCHOEPPUNG ZU MARKTPREISEN EINSCHLIESSLICH ALLER STEUERN	-	-	-
73	BRUTTOWERTSCHOEPPUNG ZU FAKTORKOSTEN	-	-	-
71./73	INDIREKTE STEUERN ./ SUBVENTIONEN	-	-	-
NIEDERLANDE				
68	PRODUKTIONSWERT	-	-	-
69	VORLEISTUNGEN	-	-	-
41	DARUNTER KAEUFE VON ROH-, HILFS- UND BETRIEBSSTOFFEN, ZWISCHENERZEUGNISSEN	-	-	-
18	PERSONALAUSGABEN	-	-	-
71	BRUTTOWERTSCHOEPPUNG ZU MARKTPREISEN EINSCHLIESSLICH ALLER STEUERN	-	-	-
73	BRUTTOWERTSCHOEPPUNG ZU FAKTORKOSTEN	-	-	-
71./73	INDIREKTE STEUERN ./ SUBVENTIONEN	-	-	-
PORTUGAL				
68	PRODUKTIONSWERT	-	-	-
69	VORLEISTUNGEN	-	-	-
41	DARUNTER KAEUFE VON ROH-, HILFS- UND BETRIEBSSTOFFEN, ZWISCHENERZEUGNISSEN	-	-	-
18	PERSONALAUSGABEN	-	-	-
71	BRUTTOWERTSCHOEPPUNG ZU MARKTPREISEN EINSCHLIESSLICH ALLER STEUERN	-	-	-
73	BRUTTOWERTSCHOEPPUNG ZU FAKTORKOSTEN	-	-	-
71./73	INDIREKTE STEUERN ./ SUBVENTIONEN	-	-	-
SPANIEN				
68	PRODUKTIONSWERT	603	652	...
69	VORLEISTUNGEN	455	425	...
41	DARUNTER KAEUFE VON ROH-, HILFS- UND BETRIEBSSTOFFEN, ZWISCHENERZEUGNISSEN	-	-	-
18	PERSONALAUSGABEN	32	32	...
71	BRUTTOWERTSCHOEPPUNG ZU MARKTPREISEN EINSCHLIESSLICH ALLER STEUERN	-	-	-
73	BRUTTOWERTSCHOEPPUNG ZU FAKTORKOSTEN	148	228	...
71./73	INDIREKTE STEUERN ./ SUBVENTIONEN	-	-	-

\*) QUELLE: STATISTISCHES AMT DER EUROPÄISCHEN GEMEINSCHAFT, LUXEMBURG,  
SYSTEM CRONOS FÜR DIE VERWALTUNG VON ZEITREIHEN, BEREICH INDE.

1) ALLGEMEINE SYSTEMATIK DER WIRTSCHAFTSZWEIGE IN DER EUROPÄISCHEN GEMEINSCHAFT.  
2) KLASSIFIZIERUNGSPLAN DES EUROSTAT.



## 11 PRODUZIERENDES GEWERBE IM AUSLAND \*)

NACE-NR. 13 1)

## GEWINNUNG VON ERDOEL UND ERDGAS

MILL. EWE

TATBE-	L A N D	J A H R		
STAND	-----	1984	1986	1988
NR. 2)	WIRTSCHAFTSTATBESTAND			
BUNDESREPUBLIK DEUTSCHLAND				
68	PRODUKTIONSWERT	-	-	679
69	VORLEISTUNGEN	-	-	487
41	DARUNTER KAEUFE VON ROH-, HILFS- UND BETRIEBSSTOFFEN, ZWISCHENERZEUGNISSEN	-	-	95
18	PERSONALAUSGABEN	-	-	179
71	BRUTTOWERTSCHOEPFUNG ZU MARKTPREISEN EINSCHLIESSLICH ALLER STEUERN	-	-	212
73	BRUTTOWERTSCHOEPFUNG ZU FAKTORKOSTEN	-	-	187
71./73	INDIREKTE STEUERN ./ SUBVENTIONEN	-	-	25
BELGIEN				
68	PRODUKTIONSWERT	-	-	-
69	VORLEISTUNGEN	-	-	-
41	DARUNTER KAEUFE VON ROH-, HILFS- UND BETRIEBSSTOFFEN, ZWISCHENERZEUGNISSEN	-	-	-
18	PERSONALAUSGABEN	-	-	-
71	BRUTTOWERTSCHOEPFUNG ZU MARKTPREISEN EINSCHLIESSLICH ALLER STEUERN	-	-	-
73	BRUTTOWERTSCHOEPFUNG ZU FAKTORKOSTEN	-	-	-
71./73	INDIREKTE STEUERN ./ SUBVENTIONEN	-	-	-
DAENEMARK				
68	PRODUKTIONSWERT	-	-	-
69	VORLEISTUNGEN	-	-	-
41	DARUNTER KAEUFE VON ROH-, HILFS- UND BETRIEBSSTOFFEN, ZWISCHENERZEUGNISSEN	-	-	-
18	PERSONALAUSGABEN	-	-	-
71	BRUTTOWERTSCHOEPFUNG ZU MARKTPREISEN EINSCHLIESSLICH ALLER STEUERN	-	-	-
73	BRUTTOWERTSCHOEPFUNG ZU FAKTORKOSTEN	-	-	-
71./73	INDIREKTE STEUERN ./ SUBVENTIONEN	-	-	-
FRANKREICH				
68	PRODUKTIONSWERT	2 868	1 963	1 782
69	VORLEISTUNGEN	599	570	777
41	DARUNTER KAEUFE VON ROH-, HILFS- UND BETRIEBSSTOFFEN, ZWISCHENERZEUGNISSEN	69	52	331
18	PERSONALAUSGABEN	482	546	519
71	BRUTTOWERTSCHOEPFUNG ZU MARKTPREISEN EINSCHLIESSLICH ALLER STEUERN	2 273	1 428	1 032
73	BRUTTOWERTSCHOEPFUNG ZU FAKTORKOSTEN	1 940	1 252	925
71./73	INDIREKTE STEUERN ./ SUBVENTIONEN	333	176	107

) QUELLE: STATISTISCHES AMT DER EUROPÄISCHEN GEMEINSCHAFT, LUXEMBURG, "TRENDS IN THE EUROPEAN ECONOMIC COMMUNITY, 1988", SYSTEM CRONOS FÜR DIE VERWALTUNG VON ZEITREIHEN, BEREICH INDE.

) ALLGEMEINE SYSTEMATIK DER WIRTSCHAFTSZWEIGE IN DER EUROPÄISCHEN GEMEINSCHAFT. (NACE) UND DER WIRTSCHAFTSZWEIGE IN DER EUROPÄISCHEN GEMEINSCHAFT. (NACE) UND DER WIRTSCHAFTSZWEIGE IN DER EUROPÄISCHEN GEMEINSCHAFT. (NACE)

) KLASSIFIZIERUNGSPLAN DES EUROSTAT.



## GEWINNUNG VON ERDOEL UND ERDGAS

MILL. EWE

TATBE-	L A N D	J A H R		
STAND		1984	1986	1988
NR. 2)	WIRTSCHAFTSTATBESTAND			
GRIECHENLAND				
68	PRODUKTIONSWERT	-	-	-
69	VORLEISTUNGEN	-	-	-
41	DARUNTER KAEUFE VON ROH-, HILFS- UND BETRIEBSSTOFFEN, ZWISCHENERZEUGNISSEN	-	-	-
18	PERSONALAUSGABEN	-	-	-
71	BRUTTOWERTSCHOEPFUNG ZU MARKTPREISEN EINSCHLIESSLICH ALLER STEUERN	-	-	-
73	BRUTTOWERTSCHOEPFUNG ZU FAKTORKOSTEN	-	-	-
71./73	INDIREKTE STEUERN ./ SUBVENTIONEN	-	-	-
GROSSBRITANNIEN UND NORDIRLAND				
68	PRODUKTIONSWERT	-	-	-
69	VORLEISTUNGEN	-	-	-
41	DARUNTER KAEUFE VON ROH-, HILFS- UND BETRIEBSSTOFFEN, ZWISCHENERZEUGNISSEN	-	-	-
18	PERSONALAUSGABEN	-	908	...
71	BRUTTOWERTSCHOEPFUNG ZU MARKTPREISEN EINSCHLIESSLICH ALLER STEUERN	-	-	-
73	BRUTTOWERTSCHOEPFUNG ZU FAKTORKOSTEN	33 066	13 403	...
71./73	INDIREKTE STEUERN ./ SUBVENTIONEN	-	-	-
IRLAND				
68	PRODUKTIONSWERT	-	-	-
69	VORLEISTUNGEN	-	-	-
41	DARUNTER KAEUFE VON ROH-, HILFS- UND BETRIEBSSTOFFEN, ZWISCHENERZEUGNISSEN	-	-	-
18	PERSONALAUSGABEN	-	-	-
71	BRUTTOWERTSCHOEPFUNG ZU MARKTPREISEN EINSCHLIESSLICH ALLER STEUERN	-	-	-
73	BRUTTOWERTSCHOEPFUNG ZU FAKTORKOSTEN	-	-	-
71./73	INDIREKTE STEUERN ./ SUBVENTIONEN	-	-	-
ITALIEN				
68	PRODUKTIONSWERT	3 211	2 485	1 836
69	VORLEISTUNGEN	999	801	636
41	DARUNTER KAEUFE VON ROH-, HILFS- UND BETRIEBSSTOFFEN, ZWISCHENERZEUGNISSEN	520	439	334
18	PERSONALAUSGABEN	172	214	256
71	BRUTTOWERTSCHOEPFUNG ZU MARKTPREISEN EINSCHLIESSLICH ALLER STEUERN	2 532	1 838	1 255
73	BRUTTOWERTSCHOEPFUNG ZU FAKTORKOSTEN	2 005	1 507	1 042
71./73	INDIREKTE STEUERN ./ SUBVENTIONEN	527	331	212

\*) QUELLE: STATISTISCHES AMT DER EUROPÄISCHEN GEMEINSCHAFT, LUXEMBURG, SYSTEM CRONOS FÜR DIE VERWALTUNG VON ZEITREIHEN, BEREICH INDE.

1) ALLGEMEINE SYSTEMATIK DER WIRTSCHAFTSZWEIGE IN DER EUROPÄISCHEN GEMEINSCHAFT.  
2) KLASSIFIZIERUNGSPLAN DES EUROSTAT.



## 11 PRODUZIERENDES GEWERBE IM AUSLAND \*)

NACE-NR. 13 1)

## GEWINNUNG VON ERDOEL UND ERDGAS

MILL. EWE

TATBE-	L A N D	J A H R		
STAND	-----	1984	1986	1988
NR. 2)	WIRTSCHAFTSTATBESTAND	-----	-----	-----
LUXEMBURG				
68	PRODUKTIONSWERT	-	-	-
69	VORLEISTUNGEN	-	-	-
41	DARUNTER KAEUFE VON ROH-, HILFS- UND BETRIEBSSTOFFEN, ZWISCHENERZEUGNISSEN	-	-	-
18	PERSONALAUSGABEN	-	-	-
71	BRUTTOWERTSCHOEPFUNG ZU MARKTPREISEN EINSCHLIESSLICH ALLER STEUERN	-	-	-
73	BRUTTOWERTSCHOEPFUNG ZU FAKTORKOSTEN	-	-	-
71./73	INDIREKTE STEUERN ./ SUBVENTIONEN	-	-	-
NIEDERLANDE				
68	PRODUKTIONSWERT	-	-	-
69	VORLEISTUNGEN	-	-	-
41	DARUNTER KAEUFE VON ROH-, HILFS- UND BETRIEBSSTOFFEN, ZWISCHENERZEUGNISSEN	-	-	-
18	PERSONALAUSGABEN	-	-	-
71	BRUTTOWERTSCHOEPFUNG ZU MARKTPREISEN EINSCHLIESSLICH ALLER STEUERN	-	-	-
73	BRUTTOWERTSCHOEPFUNG ZU FAKTORKOSTEN	-	-	-
71./73	INDIREKTE STEUERN ./ SUBVENTIONEN	-	-	-
PORTUGAL				
68	PRODUKTIONSWERT	-	-	-
69	VORLEISTUNGEN	-	-	-
41	DARUNTER KAEUFE VON ROH-, HILFS- UND BETRIEBSSTOFFEN, ZWISCHENERZEUGNISSEN	-	-	-
18	PERSONALAUSGABEN	-	-	-
71	BRUTTOWERTSCHOEPFUNG ZU MARKTPREISEN EINSCHLIESSLICH ALLER STEUERN	-	-	-
73	BRUTTOWERTSCHOEPFUNG ZU FAKTORKOSTEN	-	-	-
71./73	INDIREKTE STEUERN ./ SUBVENTIONEN	-	-	-
SPANIEN				
68	PRODUKTIONSWERT	623	295	...
69	VORLEISTUNGEN	47	40	...
41	DARUNTER KAEUFE VON ROH-, HILFS- UND BETRIEBSSTOFFEN, ZWISCHENERZEUGNISSEN	-	-	-
18	PERSONALAUSGABEN	9	14	...
71	BRUTTOWERTSCHOEPFUNG ZU MARKTPREISEN EINSCHLIESSLICH ALLER STEUERN	-	-	-
73	BRUTTOWERTSCHOEPFUNG ZU FAKTORKOSTEN	576	256	...
71./73	INDIREKTE STEUERN ./ SUBVENTIONEN	-	-	-

\*) QUELLE: STATISTISCHES AMT DER EUROPÄISCHEN GEMEINSCHAFT, LUXEMBURG, SYSTEM CRONOS FÜR DIE VERWALTUNG VON ZEITREIHEN, BEREICH INDE.

1) ALLGEMEINE SYSTEMATIK DER WIRTSCHAFTSZWEIGE IN DER EUROPÄISCHEN GEMEINSCHAFT.

2) KLASSIFIZIERUNGSPLAN DES EUROSTAT.



## 11 PRODUZIERENDES GEWERBE IM AUSLAND \*)

NACE-NR. 14 1)

## MINERALOELVERARBEITUNG

MILL. EWE

TATBE- STAND NR. 2)	L A N D ----- WIRTSCHAFTSTATBESTAND	1984	1986	1988
BUNDESREPUBLIK DEUTSCHLAND				
68	PRODUKTIONSWERT	37 193	25 634	24 284
69	VORLEISTUNGEN	27 075	16 056	14 615
41	DARUNTER KAEUFE VON ROH-, HILFS- UND BETRIEBSSTOFFEN, ZWISCHENERZEUGNISSEN	23 037	11 509	10 523
18	PERSONALAUSGABEN	1 529	1 504	1 574
71	BRUTTOWERTSCHOEPFUNG ZU MARKTPREISEN EINSCHLIESSLICH ALLER STEUERN	10 693	10 515	10 690
73	BRUTTOWERTSCHOEPFUNG ZU FAKTORKOSTEN	2 301	2 074	1 412
71./73	INDIREKTE STEUERN ./ SUBVENTIONEN	8 392	8 441	9 279
BELGIEN				
68	PRODUKTIONSWERT	3 659	1 667	...
69	VORLEISTUNGEN	2 424	1 264	...
41	DARUNTER KAEUFE VON ROH-, HILFS- UND BETRIEBSSTOFFEN, ZWISCHENERZEUGNISSEN	2 269	1 194	...
18	PERSONALAUSGABEN	90	91	...
71	BRUTTOWERTSCHOEPFUNG ZU MARKTPREISEN EINSCHLIESSLICH ALLER STEUERN	1 247	443	...
73	BRUTTOWERTSCHOEPFUNG ZU FAKTORKOSTEN	1 231	397	...
71./73	INDIREKTE STEUERN ./ SUBVENTIONEN	16	46	...
DAENEMARK				
68	PRODUKTIONSWERT	161	190	556
69	VORLEISTUNGEN	107	109	485
41	DARUNTER KAEUFE VON ROH-, HILFS- UND BETRIEBSSTOFFEN, ZWISCHENERZEUGNISSEN	92	86	417
18	PERSONALAUSGABEN	20	26	36
71	BRUTTOWERTSCHOEPFUNG ZU MARKTPREISEN EINSCHLIESSLICH ALLER STEUERN	57	93	83
73	BRUTTOWERTSCHOEPFUNG ZU FAKTORKOSTEN	53	80	69
71./73	INDIREKTE STEUERN ./ SUBVENTIONEN	4	13	14
FRANKREICH				
68	PRODUKTIONSWERT	37 563	26 193	23 772
69	VORLEISTUNGEN	30 540	16 216	13 356
41	DARUNTER KAEUFE VON ROH-, HILFS- UND BETRIEBSSTOFFEN, ZWISCHENERZEUGNISSEN	25 247	10 877	9 548
18	PERSONALAUSGABEN	1 214	1 411	1 353
71	BRUTTOWERTSCHOEPFUNG ZU MARKTPREISEN EINSCHLIESSLICH ALLER STEUERN	8 354	12 373	11 411
73	BRUTTOWERTSCHOEPFUNG ZU FAKTORKOSTEN	1 581	720	1 752
71./73	INDIREKTE STEUERN ./ SUBVENTIONEN	6 773	11 653	9 660

\*) QUELLE: STATISTISCHES AMT DER EUROPÄISCHEN GEMEINSCHAFT, LUXEMBURG, EUROPEAN ECONOMIC COMMUNITY, LUXEMBURG, SYSTEM CRONOS FÜR DIE VERWALTUNG VON ZEITREIHEN, BEREICH INDE.

1) ALLGEMEINE SYSTEMATIK DER WIRTSCHAFTSZWEIGE IN DER EUROPÄISCHEN GEMEINSCHAFT.  
2) KLASSIFIZIERUNGSPLAN DES EUROSTAT.



## 11 PRODUZIERENDES GEWERBE IM AUSLAND \*)

NACE-NR. 14 1)

## MINERALÖLVERARBEITUNG

MILL. EWE

TATBE- STAND NR. 2)	L A N D ----- WIRTSCHAFTSTATBESTAND	1984	1986	1988
GRIECHENLAND				
68	PRODUKTIONSWERT	-	-	-
69	VORLEISTUNGEN	-	-	-
41	DARUNTER KÄUFE VON ROH-, HILFS- UND BETRIEBSSTOFFEN, ZWISCHENERZEUGNISSEN	-	-	-
18	PERSONALAUSGABEN	-	-	-
71	BRUTTOWERTSCHOEPFUNG ZU MARKTPREISEN EINSCHLIESSLICH ALLER STEUERN	-	-	-
73	BRUTTOWERTSCHOEPFUNG ZU FAKTORKOSTEN	-	-	-
71./73	INDIREKTE STEUERN ./ SUBVENTIONEN	-	-	-
GROSSBRITANNIEN UND NORDIRLAND				
68	PRODUKTIONSWERT	24 052	11 948	...
69	VORLEISTUNGEN	21 881	9 890	...
41	DARUNTER KÄUFE VON ROH-, HILFS- UND BETRIEBSSTOFFEN, ZWISCHENERZEUGNISSEN	21 340	9 167	...
18	PERSONALAUSGABEN	434	344	...
71	BRUTTOWERTSCHOEPFUNG ZU MARKTPREISEN EINSCHLIESSLICH ALLER STEUERN	3 071	2 283	...
73	BRUTTOWERTSCHOEPFUNG ZU FAKTORKOSTEN	2 104	1 998	...
71./73	INDIREKTE STEUERN ./ SUBVENTIONEN	967	285	...
IRLAND				
68	PRODUKTIONSWERT	-	-	-
69	VORLEISTUNGEN	-	-	-
41	DARUNTER KÄUFE VON ROH-, HILFS- UND BETRIEBSSTOFFEN, ZWISCHENERZEUGNISSEN	-	-	-
18	PERSONALAUSGABEN	-	-	-
71	BRUTTOWERTSCHOEPFUNG ZU MARKTPREISEN EINSCHLIESSLICH ALLER STEUERN	-	-	-
73	BRUTTOWERTSCHOEPFUNG ZU FAKTORKOSTEN	-	-	-
71./73	INDIREKTE STEUERN ./ SUBVENTIONEN	-	-	-
ITALIEN				
68	PRODUKTIONSWERT	21 087	18 694	21 971
69	VORLEISTUNGEN	14 095	10 644	11 231
41	DARUNTER KÄUFE VON ROH-, HILFS- UND BETRIEBSSTOFFEN, ZWISCHENERZEUGNISSEN	12 996	9 222	9 658
18	PERSONALAUSGABEN	639	650	847
71	BRUTTOWERTSCHOEPFUNG ZU MARKTPREISEN EINSCHLIESSLICH ALLER STEUERN	7 789	9 288	12 291
73	BRUTTOWERTSCHOEPFUNG ZU FAKTORKOSTEN	791	1 188	1 839
71./73	INDIREKTE STEUERN ./ SUBVENTIONEN	6 998	8 100	10 452

\*) QUELLE: STATISTISCHES AMT DER EUROPÄISCHEN GEMEINSCHAFT, LUXEMBURG, SYSTEM CRONOS FÜR DIE VERWALTUNG VON ZEITREIHEN, BEREICH INDE.

1) ALLGEMEINE SYSTEMATIK DER WIRTSCHAFTSZWEIGE IN DER EUROPÄISCHEN GEMEINSCHAFT.  
2) KLASSIFIZIERUNGSPLAN DES EUROSTAT.



## MINERALÖLVERARBEITUNG

MILL. EWE

TATBE-	L A N D	JAHRE		
STAND	-----	1984	1986	1988
NR. 2)	WIRTSCHAFTSTATBESTAND	1984	1986	1988
LUXEMBURG				
68	PRODUKTIONSWERT	-	-	-
69	VORLEISTUNGEN	-	-	-
41	DARUNTER KAEUFE VON ROH-, HILFS- UND BETRIEBSSTOFFEN, ZWISCHENERZEUGNISSEN	-	-	-
18	PERSONALAUSGABEN	-	-	-
71	BRUTTOWERTSCHOEPFUNG ZU MARKTPREISEN EINSCHLIESSLICH ALLER STEUERN	-	-	-
73	BRUTTOWERTSCHOEPFUNG ZU FAKTORKOSTEN	-	-	-
71./73	INDIREKTE STEUERN ./ SUBVENTIONEN	-	-	-
NIEDERLANDE				
68	PRODUKTIONSWERT	11 832	6 416	...
69	VORLEISTUNGEN	11 362	5 220	...
41	DARUNTER KAEUFE VON ROH-, HILFS- UND BETRIEBSSTOFFEN, ZWISCHENERZEUGNISSEN	10 543	4 610	...
18	PERSONALAUSGABEN	331	358	...
71	BRUTTOWERTSCHOEPFUNG ZU MARKTPREISEN EINSCHLIESSLICH ALLER STEUERN	-	1 196	...
73	BRUTTOWERTSCHOEPFUNG ZU FAKTORKOSTEN	-	1 183	...
71./73	INDIREKTE STEUERN ./ SUBVENTIONEN	-	13	...
PORTUGAL				
68	PRODUKTIONSWERT	2 583	1 836	...
69	VORLEISTUNGEN	2 441	1 856	...
41	DARUNTER KAEUFE VON ROH-, HILFS- UND BETRIEBSSTOFFEN, ZWISCHENERZEUGNISSEN	2 422	1 831	...
18	PERSONALAUSGABEN	22	26	...
71	BRUTTOWERTSCHOEPFUNG ZU MARKTPREISEN EINSCHLIESSLICH ALLER STEUERN	142	21	...
73	BRUTTOWERTSCHOEPFUNG ZU FAKTORKOSTEN	-	-	-
71./73	INDIREKTE STEUERN ./ SUBVENTIONEN	-	-	-
SPANIEN				
68	PRODUKTIONSWERT	14 446	7 041	...
69	VORLEISTUNGEN	11 417	4 504	...
41	DARUNTER KAEUFE VON ROH-, HILFS- UND BETRIEBSSTOFFEN, ZWISCHENERZEUGNISSEN	-	-	-
18	PERSONALAUSGABEN	237	227	...
71	BRUTTOWERTSCHOEPFUNG ZU MARKTPREISEN EINSCHLIESSLICH ALLER STEUERN	-	-	-
73	BRUTTOWERTSCHOEPFUNG ZU FAKTORKOSTEN	3 029	2 537	...
71./73	INDIREKTE STEUERN ./ SUBVENTIONEN	-	-	-

\*) QUELLE: STATISTISCHES AMT DER EUROPÄISCHEN GEMEINSCHAFT, LUXEMBURG, SYSTEM CRONOS FÜR DIE VERWALTUNG VON ZEITREIHEN, BEREICH INDE.

1) ALLGEMEINE SYSTEMATIK DER WIRTSCHAFTSZWEIGE IN DER EUROPÄISCHEN GEMEINSCHAFT.  
2) KLASSIFIZIERUNGSPLAN DES EUROSTAT.



## KERNBRENNSTOFFINDUSTRIE

MILL. EWE

TATBE-	L A N D	J A H R		STAT
STAND	-----	1984	1986	1988
NR. 2)	WIRTSCHAFTSTATBESTAND			
BUNDESREPUBLIK DEUTSCHLAND				
68	PRODUKTIONSWERT	201	284	328
69	VORLEISTUNGEN	103	170	190
41	DARUNTER KAEUFE VON ROH-, HILFS- UND BETRIEBSSTOFFEN, ZWISCHENERZEUGNISSEN	72	121	95
18	PERSONALAUSGABEN	71	91	114
71	BRUTTOWERTSCHOEPFUNG ZU MARKTPREISEN EINSCHLIESSLICH ALLER STEUERN	105	127	145
73	BRUTTOWERTSCHOEPFUNG ZU FAKTORKOSTEN	97	112	137
71./73	INDIREKTE STEUERN ./ SUBVENTIONEN	8	15	8
BELGIEN				
68	PRODUKTIONSWERT	-	-	-
69	VORLEISTUNGEN	-	-	-
41	DARUNTER KAEUFE VON ROH-, HILFS- UND BETRIEBSSTOFFEN, ZWISCHENERZEUGNISSEN	-	-	-
18	PERSONALAUSGABEN	-	-	-
71	BRUTTOWERTSCHOEPFUNG ZU MARKTPREISEN EINSCHLIESSLICH ALLER STEUERN	-	-	-
73	BRUTTOWERTSCHOEPFUNG ZU FAKTORKOSTEN	-	-	-
71./73	INDIREKTE STEUERN ./ SUBVENTIONEN	-	-	-
DAENEMARK				
68	PRODUKTIONSWERT	-	-	-
69	VORLEISTUNGEN	-	-	-
41	DARUNTER KAEUFE VON ROH-, HILFS- UND BETRIEBSSTOFFEN, ZWISCHENERZEUGNISSEN	-	-	-
18	PERSONALAUSGABEN	-	-	-
71	BRUTTOWERTSCHOEPFUNG ZU MARKTPREISEN EINSCHLIESSLICH ALLER STEUERN	-	-	-
73	BRUTTOWERTSCHOEPFUNG ZU FAKTORKOSTEN	-	-	-
71./73	INDIREKTE STEUERN ./ SUBVENTIONEN	-	-	-
FRANKREICH				
68	PRODUKTIONSWERT	2 709	4 512	4 331
69	VORLEISTUNGEN	1 448	2 922	2 857
41	DARUNTER KAEUFE VON ROH-, HILFS- UND BETRIEBSSTOFFEN, ZWISCHENERZEUGNISSEN	263	366	441
18	PERSONALAUSGABEN	423	511	544
71	BRUTTOWERTSCHOEPFUNG ZU MARKTPREISEN EINSCHLIESSLICH ALLER STEUERN	1 330	1 634	1 577
73	BRUTTOWERTSCHOEPFUNG ZU FAKTORKOSTEN	1 223	1 538	1 410
1./73	INDIREKTE STEUERN ./ SUBVENTIONEN	106	96	167

) QUELLE: STATISTISCHES AMT DER EUROPÄISCHEN GEMEINSCHAFT, LUXEMBURG, SYSTEM CRONOS FÜR DIE VERWALTUNG VON ZEITREIHEN, BEREICH INDE.

) ALLGEMEINE SYSTEMATIK DER WIRTSCHAFTSZWEIGE IN DER EUROPÄISCHEN GEMEINSCHAFT.  
) KLASSIFIZIERUNGSPLAN DES EUROSTAT.



## KERNBRENNSTOFFINDUSTRIE

MILL. EME

TATBE- STAND NR. 2)	L A N D ----- WIRTSCHAFTSTATBESTAND	1984	1986	1988
GRIECHENLAND				
68	PRODUKTIONSWERT	-	-	-
69	VORLEISTUNGEN	-	-	-
41	DARUNTER KAEUFE VON ROH-, HILFS- UND BETRIEBSSTOFFEN, ZWISCHENERZEUGNISSEN	-	-	-
18	PERSONALAUSGABEN	-	-	-
71	BRUTTOWERTSCHOEPFUNG ZU MARKTPREISEN EINSCHLIESSLICH ALLER STEUERN	-	-	-
73	BRUTTOWERTSCHOEPFUNG ZU FAKTORKOSTEN	-	-	-
71./73	INDIREKTE STEUERN ./ SUBVENTIONEN	-	-	-
GROSSBRITANNIEN UND NORDIRLAND				
68	PRODUKTIONSWERT	-	-	-
69	VORLEISTUNGEN	-	-	-
41	DARUNTER KAEUFE VON ROH-, HILFS- UND BETRIEBSSTOFFEN, ZWISCHENERZEUGNISSEN	-	-	-
18	PERSONALAUSGABEN	-	-	-
71	BRUTTOWERTSCHOEPFUNG ZU MARKTPREISEN EINSCHLIESSLICH ALLER STEUERN	-	-	-
73	BRUTTOWERTSCHOEPFUNG ZU FAKTORKOSTEN	-	-	-
71./73	INDIREKTE STEUERN ./ SUBVENTIONEN	-	-	-
IRLAND				
68	PRODUKTIONSWERT	-	-	-
69	VORLEISTUNGEN	-	-	-
41	DARUNTER KAEUFE VON ROH-, HILFS- UND BETRIEBSSTOFFEN, ZWISCHENERZEUGNISSEN	-	-	-
18	PERSONALAUSGABEN	-	-	-
71	BRUTTOWERTSCHOEPFUNG ZU MARKTPREISEN EINSCHLIESSLICH ALLER STEUERN	-	-	-
73	BRUTTOWERTSCHOEPFUNG ZU FAKTORKOSTEN	-	-	-
71./73	INDIREKTE STEUERN ./ SUBVENTIONEN	-	-	-
ITALIEN				
68	PRODUKTIONSWERT	-	-	22
69	VORLEISTUNGEN	-	-	17
41	DARUNTER KAEUFE VON ROH-, HILFS- UND BETRIEBSSTOFFEN, ZWISCHENERZEUGNISSEN	-	-	11
18	PERSONALAUSGABEN	-	-	5
71	BRUTTOWERTSCHOEPFUNG ZU MARKTPREISEN EINSCHLIESSLICH ALLER STEUERN	-	-	6
73	BRUTTOWERTSCHOEPFUNG ZU FAKTORKOSTEN	-	-	6
71./73	INDIREKTE STEUERN ./ SUBVENTIONEN	-	-	1

\*) QUELLE: STATISTISCHES AMT DER EUROPÄISCHEN GEMEINSCHAFT, LUXEMBURG,  
SYSTEM CRONOS FÜR DIE VERWALTUNG VON ZEITREIHEN, BEREICH INDE.

1) ALLGEMEINE SYSTEMATIK DER WIRTSCHAFTSZWEIGE IN DER EUROPÄISCHEN GEMEINSCHAFT.  
2) KLASSIFIZIERUNGSPLAN DES EUROSTAT.



## KERNBRENNSTOFFINDUSTRIE

MILL. EWE

TATBE-	L A N D	J A H R		
STAND	-----	1984	1986	1988
NR. 2)	WIRTSCHAFTSTATBESTAND			
LUXEMBURG				
68	PRODUKTIONSWERT	-	-	-
69	VORLEISTUNGEN	-	-	-
41	DARUNTER KAEUFE VON ROH-, HILFS- UND BETRIEBSSTOFFEN, ZWISCHENERZEUGNISSEN	-	-	-
18	PERSONALAUSGABEN	-	-	-
71	BRUTTOWERTSCHOEPFUNG ZU MARKTPREISEN EINSCHLIESSLICH ALLER STEUERN	-	-	-
73	BRUTTOWERTSCHOEPFUNG ZU FAKTORKOSTEN	-	-	-
71././73	INDIREKTE STEUERN ././ SUBVENTIONEN	-	-	-
NIEDERLANDE				
68	PRODUKTIONSWERT	-	-	-
69	VORLEISTUNGEN	-	-	-
41	DARUNTER KAEUFE VON ROH-, HILFS- UND BETRIEBSSTOFFEN, ZWISCHENERZEUGNISSEN	-	-	-
18	PERSONALAUSGABEN	-	-	-
71	BRUTTOWERTSCHOEPFUNG ZU MARKTPREISEN EINSCHLIESSLICH ALLER STEUERN	-	-	-
73	BRUTTOWERTSCHOEPFUNG ZU FAKTORKOSTEN	-	-	-
71././73	INDIREKTE STEUERN ././ SUBVENTIONEN	-	-	-
PORTUGAL				
68	PRODUKTIONSWERT	-	-	-
69	VORLEISTUNGEN	-	-	-
41	DARUNTER KAEUFE VON ROH-, HILFS- UND BETRIEBSSTOFFEN, ZWISCHENERZEUGNISSEN	-	-	-
18	PERSONALAUSGABEN	-	-	-
71	BRUTTOWERTSCHOEPFUNG ZU MARKTPREISEN EINSCHLIESSLICH ALLER STEUERN	-	-	-
73	BRUTTOWERTSCHOEPFUNG ZU FAKTORKOSTEN	-	-	-
71././73	INDIREKTE STEUERN ././ SUBVENTIONEN	-	-	-
SPANIEN				
68	PRODUKTIONSWERT	-	-	-
69	VORLEISTUNGEN	-	-	-
41	DARUNTER KAEUFE VON ROH-, HILFS- UND BETRIEBSSTOFFEN, ZWISCHENERZEUGNISSEN	-	-	-
18	PERSONALAUSGABEN	-	-	-
71	BRUTTOWERTSCHOEPFUNG ZU MARKTPREISEN EINSCHLIESSLICH ALLER STEUERN	-	-	-
73	BRUTTOWERTSCHOEPFUNG ZU FAKTORKOSTEN	-	-	-
71././73	INDIREKTE STEUERN ././ SUBVENTIONEN	-	-	-

\*) QUELLE: STATISTISCHES AMT DER EUROPÄISCHEN GEMEINSCHAFT, LUXEMBURG, SYSTEM CRONOS FÜR DIE VERWALTUNG VON ZEITREIHEN, BEREICH INDE.

\*) ALLGEMEINE SYSTEMATIK DER WIRTSCHAFTSZWEIGE IN DER EUROPÄISCHEN GEMEINSCHAFT, STATISTISCHES AMT DER EUROPÄISCHEN GEMEINSCHAFT, LUXEMBURG.

\*) KLASSIFIZIERUNGSPLAN DES EUROSTAT.



## 11 PRODUZIERENDES GEWERBE IM AUSLAND \*)

NACE-NR. 16 1)

## ERZEUGUNG UND VERTEILUNG VON

ELEKTRIZITÄT, GAS,  
DAMPF UND WARMWASSER

MILL. EWE

TATBE-	L A N D	J A H R		
STAND	-----	1984	1986	1988
NR. 2)	WIRTSCHAFTSTATBESTAND	PRODUKTIONSWERT	VORLEISTUNGEN	PERSONALAUSGABEN
BUNDESREPUBLIK DEUTSCHLAND				
68	PRODUKTIONSWERT	66 223	72 319	67 690
69	VORLEISTUNGEN	47 931	51 880	45 767
41	DARUNTER KAEUFE VON ROH-, HILFS- UND BETRIEBSSTOFFEN, ZWISCHENERZEUGNISSEN	43 143	44 360	37 272
18	PERSONALAUSGABEN	7 251	8 211	9 444
71	BRUTTOWERTSCHOEPFUNG ZU MARKTPREISEN EINSCHLIESSLICH ALLER STEUERN	20 849	23 593	25 511
73	BRUTTOWERTSCHOEPFUNG ZU FAKTORKOSTEN	16 426	18 968	20 556
71./73	INDIREKTE STEUERN ./ SUBVENTIONEN	4 423	4 625	4 955
BELGIEN				
68	PRODUKTIONSWERT	7 287	6 952	...
69	VORLEISTUNGEN	4 678	4 020	...
41	DARUNTER KAEUFE VON ROH-, HILFS- UND BETRIEBSSTOFFEN, ZWISCHENERZEUGNISSEN	4 104	3 202	...
18	PERSONALAUSGABEN	980	1 041	...
71	BRUTTOWERTSCHOEPFUNG ZU MARKTPREISEN EINSCHLIESSLICH ALLER STEUERN	3 146	3 363	...
73	BRUTTOWERTSCHOEPFUNG ZU FAKTORKOSTEN	2 589	2 901	...
71./73	INDIREKTE STEUERN ./ SUBVENTIONEN	557	462	...
DAENEMARK				
68	PRODUKTIONSWERT	-	-	-
69	VORLEISTUNGEN	-	-	-
41	DARUNTER KAEUFE VON ROH-, HILFS- UND BETRIEBSSTOFFEN, ZWISCHENERZEUGNISSEN	-	-	-
18	PERSONALAUSGABEN	-	-	-
71	BRUTTOWERTSCHOEPFUNG ZU MARKTPREISEN EINSCHLIESSLICH ALLER STEUERN	-	-	-
73	BRUTTOWERTSCHOEPFUNG ZU FAKTORKOSTEN	-	-	-
71./73	INDIREKTE STEUERN ./ SUBVENTIONEN	-	-	-
FRANKREICH				
68	PRODUKTIONSWERT	27 748	30 669	28 160
69	VORLEISTUNGEN	13 175	13 634	11 176
41	DARUNTER KAEUFE VON ROH-, HILFS- UND BETRIEBSSTOFFEN, ZWISCHENERZEUGNISSEN	8 610	7 160	4 597
18	PERSONALAUSGABEN	5 084	5 669	5 842
71	BRUTTOWERTSCHOEPFUNG ZU MARKTPREISEN EINSCHLIESSLICH ALLER STEUERN	17 568	20 726	22 157
73	BRUTTOWERTSCHOEPFUNG ZU FAKTORKOSTEN	13 646	15 883	15 722
71./73	INDIREKTE STEUERN ./ SUBVENTIONEN	3 922	4 842	6 436

\*) QUELLE: STATISTISCHES AMT DER EUROPÄISCHEN GEMEINSCHAFT, LUXEMBURG, SYSTEM CRODOS FÜR DIE VERWALTUNG VON ZEITREIHEN, BEREICH INDE.

1) ALLGEMEINE SYSTEMATIK DER WIRTSCHAFTSZWEIGE IN DER EUROPÄISCHEN GEMEINSCHAFT.  
2) KLASSIFIZIERUNGSPLAN DES EUROSTAT.



## 11 PRODUZIERENDES GEWERBE IM AUSLAND \*)

NACE-NR. 16 1)

ERZEUGUNG UND VERTEILUNG VON  
ELEKTRIZITÄT, GAS,  
DAMPF UND WARMWASSER  
MILL. EWE

TATBE-		L A N D		
STAND	-----	1984	1986	1988
NR. 2)	WIRTSCHAFTSTATBESTAND			
GRIECHENLAND				
68	PRODUKTIONSWERT	-	-	-
69	VORLEISTUNGEN	-	-	-
41	DARUNTER KAEUFE VON ROH-, HILFS- UND BETRIEBSSTOFFEN, ZWISCHENERZEUGNISSEN	-	-	-
18	PERSONALAUSGABEN	-	-	-
71	BRUTTOWERTSCHOEPFUNG ZU MARKTPREISEN EINSCHLIESSLICH ALLER STEUERN	-	-	-
73	BRUTTOWERTSCHOEPFUNG ZU FAKTORKOSTEN	-	-	-
./.73	INDIREKTE STEUERN ./. SUBVENTIONEN	-	-	-
GROSSBRITANNIEN UND NORDIRLAND				
68	PRODUKTIONSWERT	30 572	29 605	...
69	VORLEISTUNGEN	20 850	17 719	...
41	DARUNTER KAEUFE VON ROH-, HILFS- UND BETRIEBSSTOFFEN, ZWISCHENERZEUGNISSEN	18 298	15 369	...
18	PERSONALAUSGABEN	5 311	4 962	...
71	BRUTTOWERTSCHOEPFUNG ZU MARKTPREISEN EINSCHLIESSLICH ALLER STEUERN	9 578	12 171	...
73	BRUTTOWERTSCHOEPFUNG ZU FAKTORKOSTEN	8 856	10 939	...
./.73	INDIREKTE STEUERN ./. SUBVENTIONEN	723	1 232	...
IRLAND				
68	PRODUKTIONSWERT	1 412	1 216	...
69	VORLEISTUNGEN	602	427	...
41	DARUNTER KAEUFE VON ROH-, HILFS- UND BETRIEBSSTOFFEN, ZWISCHENERZEUGNISSEN	525	382	...
18	PERSONALAUSGABEN	290	317	...
71	BRUTTOWERTSCHOEPFUNG ZU MARKTPREISEN EINSCHLIESSLICH ALLER STEUERN	810	769	...
73	BRUTTOWERTSCHOEPFUNG ZU FAKTORKOSTEN	796	762	...
./.73	INDIREKTE STEUERN ./. SUBVENTIONEN	15	6	...
ITALIEN				
8	PRODUKTIONSWERT	28 774	26 360	28 811
9	VORLEISTUNGEN	17 507	14 447	14 543
1	DARUNTER KAEUFE VON ROH-, HILFS- UND BETRIEBSSTOFFEN, ZWISCHENERZEUGNISSEN	16 323	12 183	12 484
8	PERSONALAUSGABEN	4 337	4 988	5 626
1	BRUTTOWERTSCHOEPFUNG ZU MARKTPREISEN EINSCHLIESSLICH ALLER STEUERN	12 289	13 396	15 629
3	BRUTTOWERTSCHOEPFUNG ZU FAKTORKOSTEN	10 497	11 031	13 153
./.73	INDIREKTE STEUERN ./. SUBVENTIONEN	1 792	2 366	2 476

QUELLE: STATISTISCHES AMT DER EUROPÄISCHEN GEMEINSCHAFT, LUXEMBURG,  
SYSTEM CRONOS FÜR DIE VERWALTUNG VON ZEITREIHEN, BEREICH INDE.

ALLGEMEINE SYSTEMATIK DER WIRTSCHAFTSZWEIGE IN DER EUROPÄISCHEN GEMEINSCHAFT.  
KLASSIFIZIERUNGSPLAN DES EUROSTAT.



## 11 PRODUZIERENDES GEWERBE IM AUSLAND \*)

NACE-NR. 16 1)

ERZEUGUNG UND VERTEILUNG VON  
ELEKTRIZITÄT, GAS,  
DAMPF UND WARMWASSER  
MILL. EWE

TATBE- STAND NR. 2)	L A N D ----- WIRTSCHAFTSTATBESTAND	1984	1986	1988
LUXEMBURG				
68	PRODUKTIONSWERT	112	123	...
69	VORLEISTUNGEN	34	38	...
41	DARUNTER KÄUFE VON ROH-, HILFS- UND BETRIEBSSTOFFEN, ZWISCHENERZEUGNISSEN	27	27	...
18	PERSONAL AUSGABEN	25	28	...
71	BRUTTOWERTSCHÖPFUNG ZU MARKTPREISEN EINSCHLIESSLICH ALLER STEUERN	82	90	...
73	BRUTTOWERTSCHÖPFUNG ZU FAKTORKOSTEN	73	80	...
71./73	INDIREKTE STEUERN ./ SUBVENTIONEN	9	10	...
NIEDERLANDE				
68	PRODUKTIONSWERT	9 363	9 196	7 382
69	VORLEISTUNGEN	6 782	6 532	4 411
41	DARUNTER KÄUFE VON ROH-, HILFS- UND BETRIEBSSTOFFEN, ZWISCHENERZEUGNISSEN	-	-	-
18	PERSONAL AUSGABEN	876	942	1 005
71	BRUTTOWERTSCHÖPFUNG ZU MARKTPREISEN EINSCHLIESSLICH ALLER STEUERN	-	-	-
73	BRUTTOWERTSCHÖPFUNG ZU FAKTORKOSTEN	-	-	-
71./73	INDIREKTE STEUERN ./ SUBVENTIONEN	-	-	-
PORTUGAL				
68	PRODUKTIONSWERT	797	847	...
69	VORLEISTUNGEN	-	-	-
41	DARUNTER KÄUFE VON ROH-, HILFS- UND BETRIEBSSTOFFEN, ZWISCHENERZEUGNISSEN	376	398	...
18	PERSONAL AUSGABEN	224	252	...
71	BRUTTOWERTSCHÖPFUNG ZU MARKTPREISEN EINSCHLIESSLICH ALLER STEUERN	-	-	-
73	BRUTTOWERTSCHÖPFUNG ZU FAKTORKOSTEN	-	-	-
71./73	INDIREKTE STEUERN ./ SUBVENTIONEN	-	-	-
SPANIEN				
68	PRODUKTIONSWERT	11 813	14 256	...
69	VORLEISTUNGEN	7 033	7 229	...
41	DARUNTER KÄUFE VON ROH-, HILFS- UND BETRIEBSSTOFFEN, ZWISCHENERZEUGNISSEN	-	-	-
18	PERSONAL AUSGABEN	1 377	1 537	...
71	BRUTTOWERTSCHÖPFUNG ZU MARKTPREISEN EINSCHLIESSLICH ALLER STEUERN	-	-	-
73	BRUTTOWERTSCHÖPFUNG ZU FAKTORKOSTEN	4 780	7 028	...
71./73	INDIREKTE STEUERN ./ SUBVENTIONEN	-	-	-

\*) QUELLE: STATISTISCHES AMT DER EUROPÄISCHEN GEMEINSCHAFT, LUXEMBURG,  
SYSTEM CRONOS FÜR DIE VERWALTUNG VON ZEITREIHEN, BEREICH INDE.

1) ALLGEMEINE SYSTEMATIK DER WIRTSCHAFTSZWEIGE IN DER EUROPÄISCHEN GEMEINSCHAFT.  
2) KLASSIFIZIERUNGSPLAN DES EUROSTAT.



## 11 PRODUZIERENDES GEWERBE IM AUSLAND \*)

NACE-NR. 17 1)

## WASSERGEWINNUNG, -REINIGUNG UND -VERTEILUNG

MILL. EWE

STATBE-	L A N D			
STAND	-----	1984	1986	1988
NR. 2)	WIRTSCHAFTSTATBESTAND			

## BUNDESREPUBLIK DEUTSCHLAND

68	PRODUKTIONSWERT	1 742	1 858	2 109
69	VORLEISTUNGEN	784	857	978
71	DARUNTER KÄUFE VON ROH-, HILFS- UND BETRIEBSSTOFFEN, ZWISCHENERZEUGNISSEN	562	579	643
78	PERSONALAUSGABEN	453	491	547
71	BRUTTOWERTSCHÖPFUNG ZU MARKTPREISEN EINSCHLIESSLICH ALLER STEUERN	1 021	1 071	1 186
73	BRUTTOWERTSCHÖPFUNG ZU FAKTORKOSTEN	857	899	1 008
73	INDIREKTE STEUERN ./ SUBVENTIONEN	164	172	178

## BELGIEN

68	PRODUKTIONSWERT	346	417	...
69	VORLEISTUNGEN	120	137	...
71	DARUNTER KÄUFE VON ROH-, HILFS- UND BETRIEBSSTOFFEN, ZWISCHENERZEUGNISSEN	68	81	...
78	PERSONALAUSGABEN	157	171	...
71	BRUTTOWERTSCHÖPFUNG ZU MARKTPREISEN EINSCHLIESSLICH ALLER STEUERN	227	281	...
73	BRUTTOWERTSCHÖPFUNG ZU FAKTORKOSTEN	236	274	...
73	INDIREKTE STEUERN ./ SUBVENTIONEN	-9	7	...

## DÄNEMARK

68	PRODUKTIONSWERT	-	-	-
69	VORLEISTUNGEN	-	-	-
71	DARUNTER KÄUFE VON ROH-, HILFS- UND BETRIEBSSTOFFEN, ZWISCHENERZEUGNISSEN	-	-	-
78	PERSONALAUSGABEN	-	-	-
71	BRUTTOWERTSCHÖPFUNG ZU MARKTPREISEN EINSCHLIESSLICH ALLER STEUERN	-	-	-
73	BRUTTOWERTSCHÖPFUNG ZU FAKTORKOSTEN	-	-	-
73	INDIREKTE STEUERN ./ SUBVENTIONEN	-	-	-

## FRANKREICH

68	PRODUKTIONSWERT	2 452	2 840	3 728
69	VORLEISTUNGEN	1 455	1 635	2 283
71	DARUNTER KÄUFE VON ROH-, HILFS- UND BETRIEBSSTOFFEN, ZWISCHENERZEUGNISSEN	109	140	198
78	PERSONALAUSGABEN	576	663	794
71	BRUTTOWERTSCHÖPFUNG ZU MARKTPREISEN EINSCHLIESSLICH ALLER STEUERN	1 053	1 280	1 582
73	BRUTTOWERTSCHÖPFUNG ZU FAKTORKOSTEN	839	1 011	1 228
73	INDIREKTE STEUERN ./ SUBVENTIONEN	215	269	353

QUELLE: STATISTISCHES AMT DER EUROPÄISCHEN GEMEINSCHAFT, LUXEMBURG, SYSTEM CRONOS FÜR DIE VERWALTUNG VON ZEITREIHEN, BEREICH INDE.

ALLGEMEINE SYSTEMATIK DER WIRTSCHAFTSZWEIGE IN DER EUROPÄISCHEN GEMEINSCHAFT, CLASSIFIZIERUNGSPLAN DES EUROSTAT.



## 11 PRODUZIERENDES GEWERBE IM AUSLAND \*)

NACE-NR. 17 1)

## WASSERGEWINNUNG, -REINIGUNG UND -VERTEILUNG

MILL. EWE

TATBE- STAND NR. 2)	L A N D ----- WIRTSCHAFTSTATBESTAND	1984	1986	1988
GRIECHENLAND				
68	PRODUKTIONSWERT	-	-	-
69	VORLEISTUNGEN	-	-	-
41	DARUNTER KAEUFE VON ROH-, HILFS- UND BETRIEBSSTOFFEN, ZWISCHENERZEUGNISSEN	-	-	-
18	PERSONALAUSGABEN	-	-	-
71	BRUTTOWERTSCHOEPFUNG ZU MARKTPREISEN EINSCHLIESSLICH ALLER STEUERN	-	-	-
73	BRUTTOWERTSCHOEPFUNG ZU FAKTORKOSTEN	-	-	-
71./73	INDIREKTE STEUERN ./ SUBVENTIONEN	-	-	-
GROSSBRITANNIEN UND NORDIRLAND				
68	PRODUKTIONSWERT	2 721	2 794	...
69	VORLEISTUNGEN	747	751	...
41	DARUNTER KAEUFE VON ROH-, HILFS- UND BETRIEBSSTOFFEN, ZWISCHENERZEUGNISSEN	481	452	...
18	PERSONALAUSGABEN	862	793	...
71	BRUTTOWERTSCHOEPFUNG ZU MARKTPREISEN EINSCHLIESSLICH ALLER STEUERN	2 006	2 005	...
73	BRUTTOWERTSCHOEPFUNG ZU FAKTORKOSTEN	1 769	1 827	...
71./73	INDIREKTE STEUERN ./ SUBVENTIONEN	237	178	...
IRLAND				
68	PRODUKTIONSWERT	-	-	-
69	VORLEISTUNGEN	-	-	-
41	DARUNTER KAEUFE VON ROH-, HILFS- UND BETRIEBSSTOFFEN, ZWISCHENERZEUGNISSEN	-	-	-
18	PERSONALAUSGABEN	-	-	-
71	BRUTTOWERTSCHOEPFUNG ZU MARKTPREISEN EINSCHLIESSLICH ALLER STEUERN	-	-	-
73	BRUTTOWERTSCHOEPFUNG ZU FAKTORKOSTEN	-	-	-
71./73	INDIREKTE STEUERN ./ SUBVENTIONEN	-	-	-
ITALIEN				
68	PRODUKTIONSWERT	809	784	957
69	VORLEISTUNGEN	493	460	526
41	DARUNTER KAEUFE VON ROH-, HILFS- UND BETRIEBSSTOFFEN, ZWISCHENERZEUGNISSEN	332	297	316
18	PERSONALAUSGABEN	275	291	349
71	BRUTTOWERTSCHOEPFUNG ZU MARKTPREISEN EINSCHLIESSLICH ALLER STEUERN	317	358	464
73	BRUTTOWERTSCHOEPFUNG ZU FAKTORKOSTEN	344	345	488
71./73	INDIREKTE STEUERN ./ SUBVENTIONEN	-27	13	-25

\*) QUELLE: STATISTISCHES AMT DER EUROPÄISCHEN GEMEINSCHAFT, LUXEMBURG,  
SYSTEM CRONOS FÜR DIE VERWALTUNG VON ZEITREIHEN, BEREICH INDE.

1) ALLGEMEINE SYSTEMATIK DER WIRTSCHAFTSZWEIGE IN DER EUROPÄISCHEN GEMEINSCHAFT.  
2) KLASSIFIZIERUNGSPLAN DES EUROSTAT.



## NACE-NR. 17 1)

## MILL. FWE

1) QUELLE: STATISTISCHES AMT DER EUROPÄISCHEN GEMEINSCHAFT, LUXEMBURG,  
SYSTEM CRONOS FÜR DIE VERWALTUNG VON ZEITREIHEN, BEREICH INDE.

2) ALLGEMEINE SYSTEMATIK DER WIRTSCHAFTSZWEIGE IN DER EUROPÄISCHEN GEMEINSCHAFT.

3) KLASSIFIZIERUNGSPLAN DES EUROSTAT.



## 11 PRODUZIERENDES GEWERBE IM AUSLAND \*)

NACE-NR. 21 1)

ERZBERGBAU,

GEWINNUNG UND AUFBEREITUNG

MILL. EWE

TATBE-	L A N D	J A H R		
STAND	-----	1984	1986	1988
NR. 2)	WIRTSCHAFTSTATBESTAND	M I L I A R D E N M A R K		
BUNDESREPUBLIK DEUTSCHLAND				
68	PRODUKTIONSWERT	-	-	-
69	VORLEISTUNGEN	-	-	-
41	DARUNTER KAEUFE VON ROH-, HILFS- UND BETRIEBSSTOFFEN, ZWISCHENERZEUGNISSEN	-	-	-
18	PERSONALAUSGABEN	-	-	-
71	BRUTTOWERTSCHOEPFUNG ZU MARKTPREISEN EINSCHLIESSLICH ALLER STEUERN	-	-	-
73	BRUTTOWERTSCHOEPFUNG ZU FAKTORKOSTEN	-	-	-
71./73	INDIREKTE STEUERN ./ SUBVENTIONEN	-	-	-
BELGIEN				
68	PRODUKTIONSWERT	-	-	-
69	VORLEISTUNGEN	-	-	-
41	DARUNTER KAEUFE VON ROH-, HILFS- UND BETRIEBSSTOFFEN, ZWISCHENERZEUGNISSEN	-	-	-
18	PERSONALAUSGABEN	-	-	-
71	BRUTTOWERTSCHOEPFUNG ZU MARKTPREISEN EINSCHLIESSLICH ALLER STEUERN	-	-	-
73	BRUTTOWERTSCHOEPFUNG ZU FAKTORKOSTEN	-	-	-
71./73	INDIREKTE STEUERN ./ SUBVENTIONEN	-	-	-
DAENEMARK				
68	PRODUKTIONSWERT	-	-	-
69	VORLEISTUNGEN	-	-	-
41	DARUNTER KAEUFE VON ROH-, HILFS- UND BETRIEBSSTOFFEN, ZWISCHENERZEUGNISSEN	-	-	-
18	PERSONALAUSGABEN	-	-	-
71	BRUTTOWERTSCHOEPFUNG ZU MARKTPREISEN EINSCHLIESSLICH ALLER STEUERN	-	-	-
73	BRUTTOWERTSCHOEPFUNG ZU FAKTORKOSTEN	-	-	-
71./73	INDIREKTE STEUERN ./ SUBVENTIONEN	-	-	-
FRANKREICH				
68	PRODUKTIONSWERT	154	128	109
69	VORLEISTUNGEN	66	58	53
41	DARUNTER KAEUFE VON ROH-, HILFS- UND BETRIEBSSTOFFEN, ZWISCHENERZEUGNISSEN	29	24	19
18	PERSONALAUSGABEN	93	80	57
71	BRUTTOWERTSCHOEPFUNG ZU MARKTPREISEN EINSCHLIESSLICH ALLER STEUERN	93	72	66
73	BRUTTOWERTSCHOEPFUNG ZU FAKTORKOSTEN	85	71	54
71./73	INDIREKTE STEUERN ./ SUBVENTIONEN	8	1	12

\*) QUELLE: STATISTISCHES AMT DER EUROPÄISCHEN GEMEINSCHAFT, LUXEMBURG, SYSTEM CRONOS FÜR DIE VERWALTUNG VON ZEITREIHEN, BEREICH INDE.

1) ALLGEMEINE SYSTEMATIK DER WIRTSCHAFTSZWEIGE IN DER EUROPÄISCHEN GEMEINSCHAFT.  
2) KLASSIFIZIERUNGSPLAN DES EUROSTAT.



MILL. EWE

TATBE-		L A N D		J A H R		J A H R	
STAND	-----	1984	1986	1988			
NR. 2)	WIRTSCHAFTSTATBESTAND						
GRIECHENLAND							
68	PRODUKTIONSWERT	-	-	-	-	-	-
69	VORLEISTUNGEN	-	-	-	-	-	-
41	DARUNTER KAEUFE VON ROH-, HILFS- UND BETRIEBSSTOFFEN, ZWISCHENERZEUGNISSEN	-	-	-	-	-	-
18	PERSONALAUSGABEN	-	-	-	-	-	-
71	BRUTTOWERTSCHOEPFUNG ZU MARKTPREISEN EINSCHLIESSLICH ALLER STEUERN	-	-	-	-	-	-
73	BRUTTOWERTSCHOEPFUNG ZU FAKTORKOSTEN	-	-	-	-	-	-
1././73	INDIREKTE STEUERN ./ SUBVENTIONEN	-	-	-	-	-	-
GROSSBRITANNIEN UND NORDIRLAND							
68	PRODUKTIONSWERT	69	...	...	...	...	...
69	VORLEISTUNGEN	27	...	...	...	...	...
41	DARUNTER KAEUFE VON ROH-, HILFS- UND BETRIEBSSTOFFEN, ZWISCHENERZEUGNISSEN	20	...	...	...	...	...
18	PERSONALAUSGABEN	28	...	...	...	...	...
71	BRUTTOWERTSCHOEPFUNG ZU MARKTPREISEN EINSCHLIESSLICH ALLER STEUERN	52	...	...	...	...	...
73	BRUTTOWERTSCHOEPFUNG ZU FAKTORKOSTEN	42	...	...	...	...	...
1././73	INDIREKTE STEUERN ./ SUBVENTIONEN	10	...	...	...	...	...
IRLAND							
68	PRODUKTIONSWERT	-	-	-	-	-	-
69	VORLEISTUNGEN	-	-	-	-	-	-
41	DARUNTER KAEUFE VON ROH-, HILFS- UND BETRIEBSSTOFFEN, ZWISCHENERZEUGNISSEN	-	-	-	-	-	-
18	PERSONALAUSGABEN	-	-	-	-	-	-
71	BRUTTOWERTSCHOEPFUNG ZU MARKTPREISEN EINSCHLIESSLICH ALLER STEUERN	-	-	-	-	-	-
73	BRUTTOWERTSCHOEPFUNG ZU FAKTORKOSTEN	-	-	-	-	-	-
1././73	INDIREKTE STEUERN ./ SUBVENTIONEN	-	-	-	-	-	-
ITALIEN							
68	PRODUKTIONSWERT	14	22	...	...	...	44
69	VORLEISTUNGEN	8	13	...	...	...	36
41	DARUNTER KAEUFE VON ROH-, HILFS- UND BETRIEBSSTOFFEN, ZWISCHENERZEUGNISSEN	4	7	...	...	...	20
18	PERSONALAUSGABEN	7	10	...	...	...	44
71	BRUTTOWERTSCHOEPFUNG ZU MARKTPREISEN EINSCHLIESSLICH ALLER STEUERN	6	10	...	...	...	6
73	BRUTTOWERTSCHOEPFUNG ZU FAKTORKOSTEN	6	10	...	...	...	46
1././73	INDIREKTE STEUERN ./ SUBVENTIONEN	-0	1	...	...	...	-40

QUELLE: STATISTISCHES AMT DER EUROPÄISCHEN GEMEINSCHAFT, LUXEMBURG,  
SYSTEM CRONOS FÜR DIE VERWALTUNG VON ZEITREIHEN, BEREICH INDE.

ALLGEMEINE SYSTEMATIK DER WIRTSCHAFTSZWEIGE IN DER EUROPÄISCHEN GEMEINSCHAFT.  
KLASSIFIZIERUNGSPLAN DES EUROSTAT.



## 11 PRODUZIERENDES GEWERBE IM AUSLAND \*)

NACE-NR. 21 1)

ERZBERGBAU,

GEWINNUNG UND AUFBEREITUNG

MILL. EWE

TATBE- STAND NR. 2)	L A N D ----- WIRTSCHAFTSTATBESTAND	1984	1986	1988
LUXEMBURG				
68	PRODUKTIONSWERT	-	-	-
69	VORLEISTUNGEN	-	-	-
41	DARUNTER KAEUFE VON ROH-, HILFS- UND BETRIEBSSTOFFEN, ZWISCHENERZEUGNISSEN	-	-	-
18	PERSONALAUFGABEN	-	-	-
71	BRUTTOWERTSCHOEPFUNG ZU MARKTPREISEN EINSCHLIESSLICH ALLER STEUERN	-	-	-
73	BRUTTOWERTSCHOEPFUNG ZU FAKTORKOSTEN	-	-	-
71./73	INDIREKTE STEUERN ./ SUBVENTIONEN	-	-	-
NIEDERLANDE				
68	PRODUKTIONSWERT	-	-	-
69	VORLEISTUNGEN	-	-	-
41	DARUNTER KAEUFE VON ROH-, HILFS- UND BETRIEBSSTOFFEN, ZWISCHENERZEUGNISSEN	-	-	-
18	PERSONALAUFGABEN	-	-	-
71	BRUTTOWERTSCHOEPFUNG ZU MARKTPREISEN EINSCHLIESSLICH ALLER STEUERN	-	-	-
73	BRUTTOWERTSCHOEPFUNG ZU FAKTORKOSTEN	-	-	-
71./73	INDIREKTE STEUERN ./ SUBVENTIONEN	-	-	-
PORTUGAL				
68	PRODUKTIONSWERT	35	22	...
69	VORLEISTUNGEN	-	-	-
41	DARUNTER KAEUFE VON ROH-, HILFS- UND BETRIEBSSTOFFEN, ZWISCHENERZEUGNISSEN	6	5	...
18	PERSONALAUFGABEN	17	14	...
71	BRUTTOWERTSCHOEPFUNG ZU MARKTPREISEN EINSCHLIESSLICH ALLER STEUERN	-	-	-
73	BRUTTOWERTSCHOEPFUNG ZU FAKTORKOSTEN	-	-	-
71./73	INDIREKTE STEUERN ./ SUBVENTIONEN	-	-	-
SPANIEN				
68	PRODUKTIONSWERT	530	390	...
69	VORLEISTUNGEN	266	238	...
41	DARUNTER KAEUFE VON ROH-, HILFS- UND BETRIEBSSTOFFEN, ZWISCHENERZEUGNISSEN	-	-	-
18	PERSONALAUFGABEN	125	139	...
71	BRUTTOWERTSCHOEPFUNG ZU MARKTPREISEN EINSCHLIESSLICH ALLER STEUERN	-	-	-
73	BRUTTOWERTSCHOEPFUNG ZU FAKTORKOSTEN	263	152	...
71./73	INDIREKTE STEUERN ./ SUBVENTIONEN	-	-	-

\*) QUELLE: STATISTISCHES AMT DER EUROPÄISCHEN GEMEINSCHAFT, LUXEMBURG, SYSTEM CRONOS FÜR DIE VERWALTUNG VON ZEITREIHEN, BEREICH INDE.

1) ALLGEMEINE SYSTEMATIK DER WIRTSCHAFTSZWEIGE IN DER EUROPÄISCHEN GEMEINSCHAFT.  
2) KLASSIFIZIERUNGSPLAN DES EUROSTAT.



## 11 PRODUZIERENDES GEWERBE IM AUSLAND \*)

NACE-NR. 22 1)

## ERZEUGUNG UND ERSTE BEARBEITUNG VON METALLEN

MILL. EWE

TATBE- STAND NR. 2)	L A N D ----- WIRTSCHAFTSTATBESTAND	1984	1986	1988
BUNDESREPUBLIK DEUTSCHLAND				
68	PRODUKTIONSWERT	35 201	34 732	38 221
69	VORLEISTUNGEN	25 481	24 312	25 886
41	DARUNTER KAEUFE VON ROH-, HILFS- UND BETRIEBSSTOFFEN, ZWISCHENERZEUGNISSEN	21 471	19 167	21 218
18	PERSONALAUSGABEN	8 141	8 648	8 847
71	BRUTTOWERTSCHOEPFUNG ZU MARKTPREISEN EINSCHLIESSLICH ALLER STEUERN	9 522	10 292	12 068
73	BRUTTOWERTSCHOEPFUNG ZU FAKTORKOSTEN	9 550	10 238	12 060
71./73	INDIREKTE STEUERN ./ SUBVENTIONEN	-28	54	8
KÖNIGREICH BELGIEN				
68	PRODUKTIONSWERT	8 292	7 848	...
69	VORLEISTUNGEN	6 396	5 627	...
41	DARUNTER KAEUFE VON ROH-, HILFS- UND BETRIEBSSTOFFEN, ZWISCHENERZEUGNISSEN	5 708	4 674	...
18	PERSONALAUSGABEN	1 775	1 801	...
71	BRUTTOWERTSCHOEPFUNG ZU MARKTPREISEN EINSCHLIESSLICH ALLER STEUERN	1 642	2 021	...
73	BRUTTOWERTSCHOEPFUNG ZU FAKTORKOSTEN	1 849	2 178	...
71./73	INDIREKTE STEUERN ./ SUBVENTIONEN	-207	-157	...
DAENEMARK				
68	PRODUKTIONSWERT	560	590	616
69	VORLEISTUNGEN	459	449	427
41	DARUNTER KAEUFE VON ROH-, HILFS- UND BETRIEBSSTOFFEN, ZWISCHENERZEUGNISSEN	388	363	359
18	PERSONALAUSGABEN	85	107	122
71	BRUTTOWERTSCHOEPFUNG ZU MARKTPREISEN EINSCHLIESSLICH ALLER STEUERN	52	104	154
73	BRUTTOWERTSCHOEPFUNG ZU FAKTORKOSTEN	98	138	188
71./73	INDIREKTE STEUERN ./ SUBVENTIONEN	-46	-35	-34
FRANKREICH				
68	PRODUKTIONSWERT	20 811	18 124	20 607
69	VORLEISTUNGEN	15 492	13 514	14 116
41	DARUNTER KAEUFE VON ROH-, HILFS- UND BETRIEBSSTOFFEN, ZWISCHENERZEUGNISSEN	11 244	8 965	10 192
18	PERSONALAUSGABEN	4 502	4 223	3 823
71	BRUTTOWERTSCHOEPFUNG ZU MARKTPREISEN EINSCHLIESSLICH ALLER STEUERN	5 980	5 208	6 794
73	BRUTTOWERTSCHOEPFUNG ZU FAKTORKOSTEN	4 983	4 249	6 139
71./73	INDIREKTE STEUERN ./ SUBVENTIONEN	997	959	656

\*) QUELLE: STATISTISCHES AMT DER EUROPÄISCHEN GEMEINSCHAFT, LUXEMBURG,  
SYSTEM CRONOS FÜR DIE VERWALTUNG VON ZEITREIHEN, BEREICH INDE.

1) ALLGEMEINE SYSTEMATIK DER WIRTSCHAFTSZWEIGE IN DER EUROPÄISCHEN GEMEINSCHAFT.  
2) KLASSIFIZIERUNGSPLAN DES EUROSTAT.



## 11 PRODUZIERENDES GEWERBE IM AUSLAND \*)

NACE-NR. 22 1)

## ERZEUGUNG UND ERSTE BEARBEITUNG VON METALLEN

MILL. EWE

TATBE- STAND NR. 2)	L A N D ----- WIRTSCHAFTSTATBESTAND	1984	1986	1988
GRIECHENLAND				
68	PRODUKTIONSWERT	-	-	-
69	VORLEISTUNGEN	-	-	-
41	DARUNTER KAEUFE VON ROH-, HILFS- UND BETRIEBSSTOFFEN, ZWISCHENERZEUGNISSEN	-	-	-
18	PERSONALAUSGABEN	-	-	-
71	BRUTTOWERTSCHOEPFUNG ZU MARKTPREISEN EINSCHLIESSLICH ALLER STEUERN	-	-	-
73	BRUTTOWERTSCHOEPFUNG ZU FAKTORKOSTEN	-	-	-
71./73	INDIREKTE STEUERN ./ SUBVENTIONEN	-	-	-
GROSSBRITANNIEN UND NORDIRLAND				
68	PRODUKTIONSWERT	17 780	15 708	...
69	VORLEISTUNGEN	13 344	11 249	...
41	DARUNTER KAEUFE VON ROH-, HILFS- UND BETRIEBSSTOFFEN, ZWISCHENERZEUGNISSEN	12 067	9 948	...
18	PERSONALAUSGABEN	2 809	2 676	...
71	BRUTTOWERTSCHOEPFUNG ZU MARKTPREISEN EINSCHLIESSLICH ALLER STEUERN	5 059	4 845	...
73	BRUTTOWERTSCHOEPFUNG ZU FAKTORKOSTEN	4 248	4 274	...
71./73	INDIREKTE STEUERN ./ SUBVENTIONEN	811	571	...
IRLAND				
68	PRODUKTIONSWERT	153	...	...
69	VORLEISTUNGEN	116	...	...
41	DARUNTER KAEUFE VON ROH-, HILFS- UND BETRIEBSSTOFFEN, ZWISCHENERZEUGNISSEN	97	...	...
18	PERSONALAUSGABEN	34	...	...
71	BRUTTOWERTSCHOEPFUNG ZU MARKTPREISEN EINSCHLIESSLICH ALLER STEUERN	34	...	...
73	BRUTTOWERTSCHOEPFUNG ZU FAKTORKOSTEN	37	...	...
71./73	INDIREKTE STEUERN ./ SUBVENTIONEN	-3	...	...
ITALIEN				
68	PRODUKTIONSWERT	19 591	17 983	21 031
69	VORLEISTUNGEN	15 080	13 406	15 299
41	DARUNTER KAEUFE VON ROH-, HILFS- UND BETRIEBSSTOFFEN, ZWISCHENERZEUGNISSEN	12 763	10 792	12 811
18	PERSONALAUSGABEN	3 487	3 360	3 334
71	BRUTTOWERTSCHOEPFUNG ZU MARKTPREISEN EINSCHLIESSLICH ALLER STEUERN	4 578	5 029	6 314
73	BRUTTOWERTSCHOEPFUNG ZU FAKTORKOSTEN	4 586	4 616	5 728
71./73	INDIREKTE STEUERN ./ SUBVENTIONEN	-9	414	586

\*) QUELLE: STATISTISCHES AMT DER EUROPÄISCHEN GEMEINSCHAFT, LUXEMBURG,  
SYSTEM CRONOS FÜR DIE VERWALTUNG VON ZEITREIHEN, BEREICH INDE.

1) ALLGEMEINE SYSTEMATIK DER WIRTSCHAFTSZWEIGE IN DER EUROPÄISCHEN GEMEINSCHAFT.  
2) KLASSIFIZIERUNGSPLAN DES EUROSTAT.



## 11 PRODUZIERENDES GEWERBE IM AUSLAND \*)

NACE-NR. 22 1)

## ERZEUGUNG UND ERSTE BEARBEITUNG VON METALLEN

MILL. EWE

TATBE-	L A N D			
STAND	-----	1984	1986	1988
NR. 2)	WIRTSCHAFTSTATBESTAND			
LUXEMBURG				
68	PRODUKTIONSWERT	1 671	1 819	...
69	VORLEISTUNGEN	1 095	1 169	...
41	DARUNTER KAEUFE VON ROH-, HILFS- UND BETRIEBSSTOFFEN, ZWISCHENERZEUGNISSEN	1 034	1 071	...
18	PERSONALAUSGABEN	331	374	...
71	BRUTTOWERTSCHOEPFUNG ZU MARKTPREISEN EINSCHLIESSLICH ALLER STEUERN	505	568	...
73	BRUTTOWERTSCHOEPFUNG ZU FAKTORKOSTEN	599	648	...
71./73	INDIREKTE STEUERN ./ SUBVENTIONEN	-95	-80	...
NIEDERLANDE				
68	PRODUKTIONSWERT	4 184	3 698	4 065
69	VORLEISTUNGEN	2 813	2 411	2 483
41	DARUNTER KAEUFE VON ROH-, HILFS- UND BETRIEBSSTOFFEN, ZWISCHENERZEUGNISSEN	2 376	1 837	1 936
18	PERSONALAUSGABEN	785	861	908
71	BRUTTOWERTSCHOEPFUNG ZU MARKTPREISEN EINSCHLIESSLICH ALLER STEUERN	1 374	1 253	1 547
73	BRUTTOWERTSCHOEPFUNG ZU FAKTORKOSTEN	1 359	1 276	1 574
71./73	INDIREKTE STEUERN ./ SUBVENTIONEN	15	-23	-27
PORTUGAL				
68	PRODUKTIONSWERT	557	450	...
69	VORLEISTUNGEN	445	319	...
41	DARUNTER KAEUFE VON ROH-, HILFS- UND BETRIEBSSTOFFEN, ZWISCHENERZEUGNISSEN	422	298	...
18	PERSONALAUSGABEN	72	77	...
71	BRUTTOWERTSCHOEPFUNG ZU MARKTPREISEN EINSCHLIESSLICH ALLER STEUERN	112	131	...
73	BRUTTOWERTSCHOEPFUNG ZU FAKTORKOSTEN	-	-	-
71./73	INDIREKTE STEUERN ./ SUBVENTIONEN	-	-	-
SPANIEN				
68	PRODUKTIONSWERT	9 827	8 402	...
69	VORLEISTUNGEN	7 229	6 134	...
41	DARUNTER KAEUFE VON ROH-, HILFS- UND BETRIEBSSTOFFEN, ZWISCHENERZEUGNISSEN	-	-	-
18	PERSONALAUSGABEN	1 515	1 415	...
71	BRUTTOWERTSCHOEPFUNG ZU MARKTPREISEN EINSCHLIESSLICH ALLER STEUERN	-	-	-
73	BRUTTOWERTSCHOEPFUNG ZU FAKTORKOSTEN	2 598	2 268	...
71./73	INDIREKTE STEUERN ./ SUBVENTIONEN	-	-	-

\*) QUELLE: STATISTISCHES AMT DER EUROPÄISCHEN GEMEINSCHAFT, LUXEMBURG,  
SYSTEM CRONOS FÜR DIE VERWALTUNG VON ZEITREIHEN, BEREICH INDE.

1) ALLGEMEINE SYSTEMATIK DER WIRTSCHAFTSZWEIGE IN DER EUROPÄISCHEN GEMEINSCHAFT.  
2) KLASSIFIZIERUNGSPLAN DES EUROSTAT.



## 11 PRODUZIERENDES GEWERBE IM AUSLAND \*)

NACE-NR. 23 1)

GEWINNUNG VON NICHT-ENERGETISCHEN MINERALIEN  
(OHNE ERZE), TORFGEWINNUNG

MILL. EWE

TATBE-	L A N D	1984	1986	1988
STAND	-----			
NR. 2)	WIRTSCHAFTSTATBESTAND			
BUNDESREPUBLIK DEUTSCHLAND				
68	PRODUKTIONSWERT	2 642	2 884	2 974
69	VORLEISTUNGEN	1 454	1 597	1 575
41	DARUNTER KAEUFE VON ROH-, HILFS- UND BETRIEBSSTOFFEN, ZWISCHENERZEUGNISSEN	936	995	961
18	PERSONALAUSGABEN	712	811	870
71	BRUTTOWERTSCHOEPFUNG ZU MARKTPREISEN EINSCHLIESSLICH ALLER STEUERN	1 282	1 403	1 521
73	BRUTTOWERTSCHOEPFUNG ZU FAKTORKOSTEN	1 136	1 227	1 336
71./73	INDIREKTE STEUERN ./ SUBVENTIONEN	146	176	185
BELGIEN				
68	PRODUKTIONSWERT	306	360	...
69	VORLEISTUNGEN	170	181	...
41	DARUNTER KAEUFE VON ROH-, HILFS- UND BETRIEBSSTOFFEN, ZWISCHENERZEUGNISSEN	102	101	...
18	PERSONALAUSGABEN	85	93	...
71	BRUTTOWERTSCHOEPFUNG ZU MARKTPREISEN EINSCHLIESSLICH ALLER STEUERN	143	192	...
73	BRUTTOWERTSCHOEPFUNG ZU FAKTORKOSTEN	132	174	...
71./73	INDIREKTE STEUERN ./ SUBVENTIONEN	11	18	...
DAENEMARK				
68	PRODUKTIONSWERT	47	65	79
69	VORLEISTUNGEN	27	39	22
41	DARUNTER KAEUFE VON ROH-, HILFS- UND BETRIEBSSTOFFEN, ZWISCHENERZEUGNISSEN	12	15	15
18	PERSONALAUSGABEN	12	15	20
71	BRUTTOWERTSCHOEPFUNG ZU MARKTPREISEN EINSCHLIESSLICH ALLER STEUERN	23	30	67
73	BRUTTOWERTSCHOEPFUNG ZU FAKTORKOSTEN	19	25	56
71./73	INDIREKTE STEUERN ./ SUBVENTIONEN	3	5	11
FRANKREICH				
68	PRODUKTIONSWERT	1 887	2 045	2 329
69	VORLEISTUNGEN	949	1 063	1 220
41	DARUNTER KAEUFE VON ROH-, HILFS- UND BETRIEBSSTOFFEN, ZWISCHENERZEUGNISSEN	381	394	412
18	PERSONALAUSGABEN	651	671	709
71	BRUTTOWERTSCHOEPFUNG ZU MARKTPREISEN EINSCHLIESSLICH ALLER STEUERN	1 051	1 106	1 252
73	BRUTTOWERTSCHOEPFUNG ZU FAKTORKOSTEN	894	936	1 057
71./73	INDIREKTE STEUERN ./ SUBVENTIONEN	157	170	195

\*) QUELLE: STATISTISCHES AMT DER EUROPÄISCHEN GEMEINSCHAFT, LUXEMBURG,  
SYSTEM CRONOS FÜR DIE VERWALTUNG VON ZEITREIHEN, BEREICH INDE.

1) ALLGEMEINE SYSTEMATIK DER WIRTSCHAFTSZWEIGE IN DER EUROPÄISCHEN GEMEINSCHAFT.  
2) KLASSIFIZIERUNGSPLAN DES EUROSTAT.



## 11 PRODUZIERENDES GEWERBE IM AUSLAND \*)

NACE-NR. 23 1)

GEWINNUNG VON NICHT-ENERGETISCHEN MINERALIEN  
(OHNE ERZE), TORFGEWINNUNG

MILL. EWE

TATBE-		L A N D		J A H R		J A H R			
STAND		-----		1984		1986		1988	
NR. 2)		WIRTSCHAFTSTATBESTAND							
GRIECHENLAND									
68	PRODUKTIONSWERT			-		-		-	
69	VORLEISTUNGEN			-		-		-	
41	DARUNTER KAEUFE VON ROH-, HILFS- UND BETRIEBSSTOFFEN, ZWISCHENERZEUGNISSEN			-		-		-	
18	PERSONALAUSGABEN			-		-		-	
71	BRUTTOWERTSCHOEPFUNG ZU MARKTPREISEN EINSCHLIESSLICH ALLER STEUERN			-		-		-	
73	BRUTTOWERTSCHOEPFUNG ZU FAKTORKOSTEN			-		-		-	
1./73	INDIREKTE STEUERN ./ SUBVENTIONEN			-		-		-	
GROSSBRITANNIEN UND NORDIRLAND									
68	PRODUKTIONSWERT			650		607		...	
69	VORLEISTUNGEN			298		291		...	
41	DARUNTER KAEUFE VON ROH-, HILFS- UND BETRIEBSSTOFFEN, ZWISCHENERZEUGNISSEN			176		158		...	
18	PERSONALAUSGABEN			115		119		...	
71	BRUTTOWERTSCHOEPFUNG ZU MARKTPREISEN EINSCHLIESSLICH ALLER STEUERN			375		338		...	
73	BRUTTOWERTSCHOEPFUNG ZU FAKTORKOSTEN			344		306		...	
1./73	INDIREKTE STEUERN ./ SUBVENTIONEN			31		32		...	
IRLAND									
68	PRODUKTIONSWERT			482		...		...	
69	VORLEISTUNGEN			166		...		...	
41	DARUNTER KAEUFE VON ROH-, HILFS- UND BETRIEBSSTOFFEN, ZWISCHENERZEUGNISSEN			116		...		...	
18	PERSONALAUSGABEN			178		...		...	
71	BRUTTOWERTSCHOEPFUNG ZU MARKTPREISEN EINSCHLIESSLICH ALLER STEUERN			313		...		...	
73	BRUTTOWERTSCHOEPFUNG ZU FAKTORKOSTEN			314		...		...	
1./73	INDIREKTE STEUERN ./ SUBVENTIONEN			-1		...		...	
ITALIEN									
68	PRODUKTIONSWERT			1 076		1 042		1 067	
69	VORLEISTUNGEN			577		543		572	
41	DARUNTER KAEUFE VON ROH-, HILFS- UND BETRIEBSSTOFFEN, ZWISCHENERZEUGNISSEN			389		327		353	
18	PERSONALAUSGABEN			305		329		311	
71	BRUTTOWERTSCHOEPFUNG ZU MARKTPREISEN EINSCHLIESSLICH ALLER STEUERN			522		528		517	
73	BRUTTOWERTSCHOEPFUNG ZU FAKTORKOSTEN			500		526		510	
1./73	INDIREKTE STEUERN ./ SUBVENTIONEN			22		3		8	

QUELLE: STATISTISCHES AMT DER EUROPÄISCHEN GEMEINSCHAFT, LUXEMBURG,  
SYSTEM CRONOS FÜR DIE VERWALTUNG VON ZEITREIHEN, BEREICH INDE.

ALLGEMEINE SYSTEMATIK DER WIRTSCHAFTSZWEIGE IN DER EUROPÄISCHEN GEMEINSCHAFT.  
KLASSIFIZIERUNGSPLAN DES EUROSTAT.



## 11 PRODUZIERENDES GEWERBE IM AUSLAND \*)

NACE-NR. 23 1)

GEWINNUNG VON NICHT-ENERGETISCHEN MINERALIEN  
(OHNE ERZE), TORFGEWINNUNG

MILL. EME

TATBE- STAND NR. 2)	L A N D ----- WIRTSCHAFTSTATBESTAND	1984	1986	1988
LUXEMBURG				
68	PRODUKTIONSWERT	5	7	...
69	VORLEISTUNGEN	2	3	...
41	DARUNTER KAEUFE VON ROH-, HILFS- UND BETRIEBSSTOFFEN, ZWISCHENERZEUGNISSEN	1	2	...
18	PERSONALAUSGABEN	2	3	...
71	BRUTTOWERTSCHOEPFUNG ZU MARKTPREISEN EINSCHLIESSLICH ALLER STEUERN	3	4	...
73	BRUTTOWERTSCHOEPFUNG ZU FAKTORKOSTEN	3	4	...
71./73	INDIREKTE STEUERN ./ SUBVENTIONEN	0	1	...
NIEDERLANDE				
68	PRODUKTIONSWERT	-	-	-
69	VORLEISTUNGEN	-	-	-
41	DARUNTER KAEUFE VON ROH-, HILFS- UND BETRIEBSSTOFFEN, ZWISCHENERZEUGNISSEN	-	-	-
18	PERSONALAUSGABEN	-	-	-
71	BRUTTOWERTSCHOEPFUNG ZU MARKTPREISEN EINSCHLIESSLICH ALLER STEUERN	-	-	-
73	BRUTTOWERTSCHOEPFUNG ZU FAKTORKOSTEN	-	-	-
71./73	INDIREKTE STEUERN ./ SUBVENTIONEN	-	-	-
PORTUGAL				
68	PRODUKTIONSWERT	108	131	...
69	VORLEISTUNGEN	-	-	-
41	DARUNTER KAEUFE VON ROH-, HILFS- UND BETRIEBSSTOFFEN, ZWISCHENERZEUGNISSEN	27	29	...
18	PERSONALAUSGABEN	31	35	...
71	BRUTTOWERTSCHOEPFUNG ZU MARKTPREISEN EINSCHLIESSLICH ALLER STEUERN	-	-	-
73	BRUTTOWERTSCHOEPFUNG ZU FAKTORKOSTEN	-	-	-
71./73	INDIREKTE STEUERN ./ SUBVENTIONEN	-	-	-
SPANIEN				
68	PRODUKTIONSWERT	702	834	...
69	VORLEISTUNGEN	344	363	...
41	DARUNTER KAEUFE VON ROH-, HILFS- UND BETRIEBSSTOFFEN, ZWISCHENERZEUGNISSEN	-	-	-
18	PERSONALAUSGABEN	233	232	...
71	BRUTTOWERTSCHOEPFUNG ZU MARKTPREISEN EINSCHLIESSLICH ALLER STEUERN	-	-	-
73	BRUTTOWERTSCHOEPFUNG ZU FAKTORKOSTEN	358	470	...
71./73	INDIREKTE STEUERN ./ SUBVENTIONEN	-	-	-

\*) QUELLE: STATISTISCHES AMT DER EUROPÄISCHEN GEMEINSCHAFT, LUXEMBURG,  
SYSTEM CRONOS FÜR DIE VERWALTUNG VON ZEITREIHEN, BEREICH INDE.

1) ALLGEMEINE SYSTEMATIK DER WIRTSCHAFTSZWEIGE IN DER EUROPÄISCHEN GEMEINSCHAFT.  
2) KLASSIFIZIERUNGSPLAN DES EUROSTAT.



## 11 PRODUZIERENDES GEWERBE IM AUSLAND \*)

NACE-NR. 24 1)

BE- UND VERARBEITUNG VON STEINEN UND ERDEN,  
HERSTELLUNG UND VERARBEITUNG VON GLAS

MILL. EWE

TATBE- STAND	L A N D	1984	1986	1988
NR. 2)	WIRTSCHAFTSTATBESTAND			

## BUNDESREPUBLIK DEUTSCHLAND

68	PRODUKTIONSWERT	18 222	18 339	20 446
69	VORLEISTUNGEN	10 557	10 363	11 212
41	DARUNTER KÄUFE VON ROH-, HILFS- UND BETRIEBSSTOFFEN, ZWISCHENERZEUGNISSEN	7 197	6 916	7 360
18	PERSONALAUSGABEN	5 648	5 857	6 307
71	BRUTTOWERTSCHOEPFUNG ZU MARKTPREISEN EINSCHLIESSLICH ALLER STEUERN	8 353	8 664	10 005
73	BRUTTOWERTSCHOEPFUNG ZU FAKTORKOSTEN	7 455	7 757	8 967
71./73	INDIREKTE STEUERN ./ SUBVENTIONEN	897	907	1 039

## BELGIEN

68	PRODUKTIONSWERT	2 065	2 281	...
69	VORLEISTUNGEN	1 283	1 292	...
41	DARUNTER KÄUFE VON ROH-, HILFS- UND BETRIEBSSTOFFEN, ZWISCHENERZEUGNISSEN	1 032	967	...
18	PERSONALAUSGABEN	696	687	...
71	BRUTTOWERTSCHOEPFUNG ZU MARKTPREISEN EINSCHLIESSLICH ALLER STEUERN	771	992	...
73	BRUTTOWERTSCHOEPFUNG ZU FAKTORKOSTEN	768	974	...
71./73	INDIREKTE STEUERN ./ SUBVENTIONEN	3	19	...

## DAENEMARK

68	PRODUKTIONSWERT	973	1 283	1 332
69	VORLEISTUNGEN	541	715	615
41	DARUNTER KÄUFE VON ROH-, HILFS- UND BETRIEBSSTOFFEN, ZWISCHENERZEUGNISSEN	359	466	413
18	PERSONALAUSGABEN	294	380	410
71	BRUTTOWERTSCHOEPFUNG ZU MARKTPREISEN EINSCHLIESSLICH ALLER STEUERN	484	644	824
73	BRUTTOWERTSCHOEPFUNG ZU FAKTORKOSTEN	419	561	704
71./73	INDIREKTE STEUERN ./ SUBVENTIONEN	65	83	121

## FRANKREICH

68	PRODUKTIONSWERT	10 496	11 922	13 420
69	VORLEISTUNGEN	5 881	6 562	7 308
41	DARUNTER KÄUFE VON ROH-, HILFS- UND BETRIEBSSTOFFEN, ZWISCHENERZEUGNISSEN	3 319	3 515	3 940
18	PERSONALAUSGABEN	3 205	3 380	3 423
71	BRUTTOWERTSCHOEPFUNG ZU MARKTPREISEN EINSCHLIESSLICH ALLER STEUERN	5 288	6 175	6 955
73	BRUTTOWERTSCHOEPFUNG ZU FAKTORKOSTEN	4 342	5 071	5 811
71./73	INDIREKTE STEUERN ./ SUBVENTIONEN	946	1 104	1 144

\*) QUELLE: STATISTISCHES AMT DER EUROPÄISCHEN GEMEINSCHAFT, LUXEMBURG,  
SYSTEM CRONOS FÜR DIE VERWALTUNG VON ZEITREIHEN, BEREICH INDE.

\*) ALLGEMEINE SYSTEMATIK DER WIRTSCHAFTSZWEIGE IN DER EUROPÄISCHEN GEMEINSCHAFT.  
\*) KLASSIFIZIERUNGSPLAN DES EUROSTAT.



## 11 PRODUZIERENDES GEWERBE IM AUSLAND \*)

NACE-NR. 24 1)

BE- UND VERARBEITUNG VON STEINEN UND ERDEN,  
HERSTELLUNG UND VERARBEITUNG VON GLAS

MILL. EME

TATBE-	L A N D	J A H R		
STAND	-----	1984	1986	1988
NR. 2)	WIRTSCHAFTSTATBESTAND	GMA 326/14 1977/1978/1979		
GRIECHENLAND				
68	PRODUKTIONSWERT	-	-	-
69	VORLEISTUNGEN	-	-	-
41	DARUNTER KAEUFE VON ROH-, HILFS- UND BETRIEBSSTOFFEN, ZWISCHENERZEUGNISSEN	-	-	-
18	PERSONALAUSGABEN	-	-	-
71	BRUTTOWERTSCHOEPFUNG ZU MARKTPREISEN EINSCHLIESSLICH ALLER STEUERN	-	-	-
73	BRUTTOWERTSCHOEPFUNG ZU FAKTORKOSTEN	-	-	-
71./73	INDIREKTE STEUERN ./ SUBVENTIONEN	-	-	-
GROSSBRITANNIEN UND NORDIRLAND				
68	PRODUKTIONSWERT	11 969	11 549	...
69	VORLEISTUNGEN	6 564	6 210	...
41	DARUNTER KAEUFE VON ROH-, HILFS- UND BETRIEBSSTOFFEN, ZWISCHENERZEUGNISSEN	4 852	4 475	...
18	PERSONALAUSGABEN	2 871	2 764	...
71	BRUTTOWERTSCHOEPFUNG ZU MARKTPREISEN EINSCHLIESSLICH ALLER STEUERN	6 172	5 977	...
73	BRUTTOWERTSCHOEPFUNG ZU FAKTORKOSTEN	5 278	5 204	...
71./73	INDIREKTE STEUERN ./ SUBVENTIONEN	894	773	...
IRLAND				
68	PRODUKTIONSWERT	843	835	...
69	VORLEISTUNGEN	426	457	...
41	DARUNTER KAEUFE VON ROH-, HILFS- UND BETRIEBSSTOFFEN, ZWISCHENERZEUGNISSEN	365	375	...
18	PERSONALAUSGABEN	200	239	...
71	BRUTTOWERTSCHOEPFUNG ZU MARKTPREISEN EINSCHLIESSLICH ALLER STEUERN	442	398	...
73	BRUTTOWERTSCHOEPFUNG ZU FAKTORKOSTEN	413	375	...
71./73	INDIREKTE STEUERN ./ SUBVENTIONEN	29	23	...
ITALIEN				
68	PRODUKTIONSWERT	13 374	12 611	15 516
69	VORLEISTUNGEN	8 202	7 126	8 802
41	DARUNTER KAEUFE VON ROH-, HILFS- UND BETRIEBSSTOFFEN, ZWISCHENERZEUGNISSEN	5 904	4 856	5 932
18	PERSONALAUSGABEN	3 509	3 123	3 610
71	BRUTTOWERTSCHOEPFUNG ZU MARKTPREISEN EINSCHLIESSLICH ALLER STEUERN	5 319	5 809	7 072
73	BRUTTOWERTSCHOEPFUNG ZU FAKTORKOSTEN	5 167	5 487	6 690
71./73	INDIREKTE STEUERN ./ SUBVENTIONEN	152	322	382

\*) QUELLE: STATISTISCHES AMT DER EUROPÄISCHEN GEMEINSCHAFT, LUXEMBURG, SYSTEM CRONOS FÜR DIE VERWALTUNG VON ZEITREIHEN, BEREICH INDE.

1) ALLGEMEINE SYSTEMATIK DER WIRTSCHAFTSZWEIGE IN DER EUROPÄISCHEN GEMEINSCHAFT.  
2) KLASSIFIZIERUNGSPLAN DES EUROSTAT.



## 11 PRODUZIERENDES GEWERBE IM AUSLAND \*)

NACE-NR. 24 1)

BE- UND VERARBEITUNG VON STEINEN UND ERDEN,  
HERSTELLUNG UND VERARBEITUNG VON GLAS

MILL. EWE

TATBE-		L A N D		
STAND	-----	1984	1986	1988
NR. 2)	WIRTSCHAFTSTATBESTAND			
LUXEMBURG				
68	PRODUKTIONSWERT	173	207	...
69	VORLEISTUNGEN	91	99	...
41	DARUNTER KAEUFE VON ROH-, HILFS- UND BETRIEBSSTOFFEN, ZWISCHENERZEUGNISSEN	77	81	...
18	PERSONALAUSGABEN	43	49	...
71	BRUTTOWERTSCHOEPFUNG ZU MARKTPREISEN EINSCHLIESSLICH ALLER STEUERN	80	108	...
73	BRUTTOWERTSCHOEPFUNG ZU FAKTORKOSTEN	79	106	...
/.73	INDIREKTE STEUERN ./.. SUBVENTIONEN	1	2	...
NIEDERLANDE				
68	PRODUKTIONSWERT	1 971	2 301	2 763
69	VORLEISTUNGEN	1 180	1 306	1 549
41	DARUNTER KAEUFE VON ROH-, HILFS- UND BETRIEBSSTOFFEN, ZWISCHENERZEUGNISSEN	867	909	1 086
18	PERSONALAUSGABEN	563	616	692
71	BRUTTOWERTSCHOEPFUNG ZU MARKTPREISEN EINSCHLIESSLICH ALLER STEUERN	905	1 141	1 396
73	BRUTTOWERTSCHOEPFUNG ZU FAKTORKOSTEN	786	990	1 209
/.73	INDIREKTE STEUERN ./.. SUBVENTIONEN	119	152	187
PORTUGAL				
68	PRODUKTIONSWERT	1 015	1 022	...
69	VORLEISTUNGEN	585	537	...
41	DARUNTER KAEUFE VON ROH-, HILFS- UND BETRIEBSSTOFFEN, ZWISCHENERZEUGNISSEN	516	422	...
18	PERSONALAUSGABEN	230	240	...
71	BRUTTOWERTSCHOEPFUNG ZU MARKTPREISEN EINSCHLIESSLICH ALLER STEUERN	430	485	...
73	BRUTTOWERTSCHOEPFUNG ZU FAKTORKOSTEN	-	-	-
/.73	INDIREKTE STEUERN ./.. SUBVENTIONEN	-	-	-
SPANIEN				
68	PRODUKTIONSWERT	6 530	6 616	...
69	VORLEISTUNGEN	3 601	3 496	...
41	DARUNTER KAEUFE VON ROH-, HILFS- UND BETRIEBSSTOFFEN, ZWISCHENERZEUGNISSEN	-	-	-
18	PERSONALAUSGABEN	1 458	1 435	...
71	BRUTTOWERTSCHOEPFUNG ZU MARKTPREISEN EINSCHLIESSLICH ALLER STEUERN	-	-	-
73	BRUTTOWERTSCHOEPFUNG ZU FAKTORKOSTEN	2 929	3 120	...
/.73	INDIREKTE STEUERN ./.. SUBVENTIONEN	-	-	-

QUELLE: STATISTISCHES AMT DER EUROPÄISCHEN GEMEINSCHAFT, LUXEMBURG,  
SYSTEM CRONOS FÜR DIE VERWALTUNG VON ZEITREIHEN, BEREICH INDE.

ALLGEMEINE SYSTEMATIK DER WIRTSCHAFTSZWEIGE IN DER EUROPÄISCHEN GEMEINSCHAFT.  
CLASSIFIZIERUNGSPLAN DES EUROSTAT.



## 11 PRODUZIERENDES GEWERBE IM AUSLAND \*)

NACE-NR. 25 1)

CHEMISCHE INDUSTRIE  
OHNE CHEMIEFASERINDUSTRIE

MILL. EWE

TATBE- STAND NR. 2)	L A N D ----- WIRTSCHAFTSTATBESTAND	1984	1986	1988
BUNDESREPUBLIK DEUTSCHLAND				
68	PRODUKTIONSWERT	67 495	70 538	78 779
69	VORLEISTUNGEN	43 216	42 825	45 898
41	DARUNTER KAEUFE VON ROH-, HILFS- UND BETRIEBSSTOFFEN, ZWISCHENERZEUGNISSEN	31 863	29 077	30 594
18	PERSONALAUSGABEN	16 447	18 867	21 477
71	BRUTTOWERTSCHOEPFUNG ZU MARKTPREISEN EINSCHLIESSLICH ALLER STEUERN	23 896	27 680	33 022
73	BRUTTOWERTSCHOEPFUNG ZU FAKTORKOSTEN	23 433	26 616	31 542
71./73	INDIREKTE STEUERN ./ SUBVENTIONEN	463	1 064	1 480
BELGIEN				
68	PRODUKTIONSWERT	11 434	11 258	...
69	VORLEISTUNGEN	7 907	7 154	...
41	DARUNTER KAEUFE VON ROH-, HILFS- UND BETRIEBSSTOFFEN, ZWISCHENERZEUGNISSEN	6 644	5 371	...
18	PERSONALAUSGABEN	1 773	2 031	...
71	BRUTTOWERTSCHOEPFUNG ZU MARKTPREISEN EINSCHLIESSLICH ALLER STEUERN	3 138	3 778	...
73	BRUTTOWERTSCHOEPFUNG ZU FAKTORKOSTEN	3 490	4 067	...
71./73	INDIREKTE STEUERN ./ SUBVENTIONEN	-352	-289	...
DAENEMARK				
68	PRODUKTIONSWERT	2 470	2 525	2 794
69	VORLEISTUNGEN	1 612	1 563	1 405
41	DARUNTER KAEUFE VON ROH-, HILFS- UND BETRIEBSSTOFFEN, ZWISCHENERZEUGNISSEN	1 128	1 030	1 041
18	PERSONALAUSGABEN	489	583	626
71	BRUTTOWERTSCHOEPFUNG ZU MARKTPREISEN EINSCHLIESSLICH ALLER STEUERN	768	892	1 356
73	BRUTTOWERTSCHOEPFUNG ZU FAKTORKOSTEN	836	946	1 384
71./73	INDIREKTE STEUERN ./ SUBVENTIONEN	-68	-54	-2
FRANKREICH				
68	PRODUKTIONSWERT	40 599	41 910	48 401
69	VORLEISTUNGEN	28 493	27 968	31 711
41	DARUNTER KAEUFE VON ROH-, HILFS- UND BETRIEBSSTOFFEN, ZWISCHENERZEUGNISSEN	19 649	17 179	19 181
18	PERSONALAUSGABEN	7 487	8 658	9 131
71	BRUTTOWERTSCHOEPFUNG ZU MARKTPREISEN EINSCHLIESSLICH ALLER STEUERN	13 158	15 169	18 051
73	BRUTTOWERTSCHOEPFUNG ZU FAKTORKOSTEN	11 425	13 176	15 911
71./73	INDIREKTE STEUERN ./ SUBVENTIONEN	1 733	1 993	2 181

\*) QUELLE: STATISTISCHES AMT DER EUROPÄISCHEN GEMEINSCHAFT, LUXEMBURG,  
SYSTEM CRONOS FÜR DIE VERWALTUNG VON ZEITREIHEN, BEREICH INDE.

1) ALLGEMEINE SYSTEMATIK DER WIRTSCHAFTSZWEIGE IN DER EUROPÄISCHEN GEMEINSCHAFT.  
2) KLASSIFIZIERUNGSPLAN DES EUROSTAT.



## 11 PRODUZIERENDES GEWERBE IM AUSLAND \*)

NACE-NR. 25 1)

CHEMISCHE INDUSTRIE  
OHNE CHEMIEFASERINDUSTRIE

MILL. EWE

L A N D		JAHRE		
STATISTISCHER STAND	-----	1984	1986	1988
NR. 2)	WIRTSCHAFTSTATBESTAND			
-----				
GRIECHENLAND				
68	PRODUKTIONSWERT	-	-	-
69	VORLEISTUNGEN	-	-	-
71	DARUNTER KÄUFE VON ROH-, HILFS- UND BETRIEBSSTOFFEN, ZWISCHENERZEUGNISSEN	-	-	-
78	PERSONALAUSGABEN	-	-	-
71	BRUTTOWERTSCHÖPFUNG ZU MARKTPREISEN EINSCHLIESSLICH ALLER STEUERN	-	-	-
73	BRUTTOWERTSCHÖPFUNG ZU FAKTORKOSTEN	-	-	-
7.73	INDIREKTE STEUERN ./ SUBVENTIONEN	-	-	-
GROSSBRITANNIEN UND NORDIRLAND				
68	PRODUKTIONSWERT	34 836	32 210	...
69	VORLEISTUNGEN	21 882	19 074	...
71	DARUNTER KÄUFE VON ROH-, HILFS- UND BETRIEBSSTOFFEN, ZWISCHENERZEUGNISSEN	18 292	14 966	...
78	PERSONALAUSGABEN	5 526	5 579	...
71	BRUTTOWERTSCHÖPFUNG ZU MARKTPREISEN EINSCHLIESSLICH ALLER STEUERN	14 490	13 822	...
73	BRUTTOWERTSCHÖPFUNG ZU FAKTORKOSTEN	12 692	12 649	...
7.73	INDIREKTE STEUERN ./ SUBVENTIONEN	1 798	1 173	...
IRLAND				
68	PRODUKTIONSWERT	2 093	2 074	...
69	VORLEISTUNGEN	983	999	...
71	DARUNTER KÄUFE VON ROH-, HILFS- UND BETRIEBSSTOFFEN, ZWISCHENERZEUGNISSEN	821	753	...
78	PERSONALAUSGABEN	236	275	...
71	BRUTTOWERTSCHÖPFUNG ZU MARKTPREISEN EINSCHLIESSLICH ALLER STEUERN	1 062	1 027	...
73	BRUTTOWERTSCHÖPFUNG ZU FAKTORKOSTEN	1 105	1 068	...
7.73	INDIREKTE STEUERN ./ SUBVENTIONEN	-43	-41	...
ITALIEN				
68	PRODUKTIONSWERT	31 376	28 415	34 324
69	VORLEISTUNGEN	23 118	19 420	23 049
71	DARUNTER KÄUFE VON ROH-, HILFS- UND BETRIEBSSTOFFEN, ZWISCHENERZEUGNISSEN	17 786	13 623	15 776
78	PERSONALAUSGABEN	4 592	4 958	5 919
71	BRUTTOWERTSCHÖPFUNG ZU MARKTPREISEN EINSCHLIESSLICH ALLER STEUERN	8 452	9 397	11 732
73	BRUTTOWERTSCHÖPFUNG ZU FAKTORKOSTEN	8 045	8 881	11 159
7.73	INDIREKTE STEUERN ./ SUBVENTIONEN	406	516	573

QUELLE: STATISTISCHES AMT DER EUROPÄISCHEN GEMEINSCHAFT, LUXEMBURG,  
SYSTEM CRONOS FÜR DIE VERWALTUNG VON ZEITREIHEN, BEREICH INDE.

ALLGEMEINE SYSTEMATIK DER WIRTSCHAFTSZWEIGE IN DER EUROPÄISCHEN GEMEINSCHAFT.  
KLASSIFIZIERUNGSPLAN DES EUROSTAT.



## 11 PRODUZIERENDES GEWERBE IM AUSLAND \*)

NACE-NR. 25 1)

CHEMISCHE INDUSTRIE  
OHNE CHEMIEFASERINDUSTRIE

MILL. EWE

TATBE- STAND NR. 2)	L A N D ----- WIRTSCHAFTSTATBESTAND	1984	1986	1988
LUXEMBURG				
68	PRODUKTIONSWERT	92	130	...
69	VORLEISTUNGEN	67	84	...
41	DARUNTER KAEUFE VON ROH-, HILFS- UND BETRIEBSSTOFFEN, ZWISCHENERZEUGNISSEN	67	82	...
18	PERSONALAUSGABEN	13	16	...
71	BRUTTOWERTSCHOEPFUNG ZU MARKTPREISEN EINSCHLIESSLICH ALLER STEUERN	21	32	...
73	BRUTTOWERTSCHOEPFUNG ZU FAKTORKOSTEN	22	44	...
71./73	INDIREKTE STEUERN ./ SUBVENTIONEN	-1	-12	...
NIEDERLANDE				
68	PRODUKTIONSWERT	16 709	15 317	18 749
69	VORLEISTUNGEN	12 630	10 558	11 936
41	DARUNTER KAEUFE VON ROH-, HILFS- UND BETRIEBSSTOFFEN, ZWISCHENERZEUGNISSEN	10 741	8 354	8 550
18	PERSONALAUSGABEN	2 278	2 557	2 820
71	BRUTTOWERTSCHOEPFUNG ZU MARKTPREISEN EINSCHLIESSLICH ALLER STEUERN	3 775	4 537	6 582
73	BRUTTOWERTSCHOEPFUNG ZU FAKTORKOSTEN	4 122	4 772	6 798
71./73	INDIREKTE STEUERN ./ SUBVENTIONEN	-347	-235	-216
PORTUGAL				
68	PRODUKTIONSWERT	2 434	2 227	...
69	VORLEISTUNGEN	2 006	1 674	...
41	DARUNTER KAEUFE VON ROH-, HILFS- UND BETRIEBSSTOFFEN, ZWISCHENERZEUGNISSEN	1 837	1 472	...
18	PERSONALAUSGABEN	201	240	...
71	BRUTTOWERTSCHOEPFUNG ZU MARKTPREISEN EINSCHLIESSLICH ALLER STEUERN	428	553	...
73	BRUTTOWERTSCHOEPFUNG ZU FAKTORKOSTEN	-	-	-
71./73	INDIREKTE STEUERN ./ SUBVENTIONEN	-	-	-
SPANIEN				
68	PRODUKTIONSWERT	11 671	13 257	...
69	VORLEISTUNGEN	7 901	8 530	...
41	DARUNTER KAEUFE VON ROH-, HILFS- UND BETRIEBSSTOFFEN, ZWISCHENERZEUGNISSEN	-	-	-
18	PERSONALAUSGABEN	1 708	1 904	...
71	BRUTTOWERTSCHOEPFUNG ZU MARKTPREISEN EINSCHLIESSLICH ALLER STEUERN	-	-	-
73	BRUTTOWERTSCHOEPFUNG ZU FAKTORKOSTEN	3 770	4 728	...
71./73	INDIREKTE STEUERN ./ SUBVENTIONEN	-	-	-

\*) QUELLE: STATISTISCHES AMT DER EUROPÄISCHEN GEMEINSCHAFT, LUXEMBURG,  
SYSTEM CRONOS FÜR DIE VERWALTUNG VON ZEITREIHEN, BEREICH INDE.

1) ALLGEMEINE SYSTEMATIK DER WIRTSCHAFTSZWEIGE IN DER EUROPÄISCHEN GEMEINSCHAFT.  
2) KLASSIFIZIERUNGSPLAN DES EUROSTAT.



## CHEMIEFASERINDUSTRIE

MILL. EWE

TATBE-	L A N D	1984	1986	1988
STAND	-----			
NR. 2)	WIRTSCHAFTSTATBESTAND			

## BUNDESREPUBLIK DEUTSCHLAND

68	PRODUKTIONSWERT	-	10 - MILLIARDEN	- 99
69	VORLEISTUNGEN	-	- MILLIARDEN	- 99
41	DARUNTER KÄUFE VON ROH-, HILFS- UND BETRIEBSSTOFFEN, ZWISCHENERZEUGNISSEN	-	- MILLIARDEN	- 99
18	PERSONALAUSGABEN	-	100 - MILLIARDEN	- 99
71	BRUTTOWERTSCHÖPFUNG ZU MARKTPREISEN EINSCHLIESSLICH ALLER STEUERN	-	100 - MILLIARDEN	- 99
73	BRUTTOWERTSCHÖPFUNG ZU FAKTORKOSTEN	-	100 - MILLIARDEN	- 99
71./73	INDIREKTE STEUERN ./ SUBVENTIONEN	-	100 - MILLIARDEN	- 99

## KÖNIGREICH BELGIEN

68	PRODUKTIONSWERT	-	10 - MILLIARDEN	- 99
69	VORLEISTUNGEN	-	- MILLIARDEN	- 99
41	DARUNTER KÄUFE VON ROH-, HILFS- UND BETRIEBSSTOFFEN, ZWISCHENERZEUGNISSEN	-	- MILLIARDEN	- 99
18	PERSONALAUSGABEN	-	100 - MILLIARDEN	- 99
71	BRUTTOWERTSCHÖPFUNG ZU MARKTPREISEN EINSCHLIESSLICH ALLER STEUERN	-	100 - MILLIARDEN	- 99
73	BRUTTOWERTSCHÖPFUNG ZU FAKTORKOSTEN	-	100 - MILLIARDEN	- 99
71./73	INDIREKTE STEUERN ./ SUBVENTIONEN	-	100 - MILLIARDEN	- 99

## DÄNEMARK

68	PRODUKTIONSWERT	-	10 - MILLIARDEN	- 99
69	VORLEISTUNGEN	-	- MILLIARDEN	- 99
41	DARUNTER KÄUFE VON ROH-, HILFS- UND BETRIEBSSTOFFEN, ZWISCHENERZEUGNISSEN	-	- MILLIARDEN	- 99
18	PERSONALAUSGABEN	-	100 - MILLIARDEN	- 99
71	BRUTTOWERTSCHÖPFUNG ZU MARKTPREISEN EINSCHLIESSLICH ALLER STEUERN	-	100 - MILLIARDEN	- 99
73	BRUTTOWERTSCHÖPFUNG ZU FAKTORKOSTEN	-	100 - MILLIARDEN	- 99
71./73	INDIREKTE STEUERN ./ SUBVENTIONEN	-	100 - MILLIARDEN	- 99

## FRANKREICH

68	PRODUKTIONSWERT	769	724	612
69	VORLEISTUNGEN	625	542	514
41	DARUNTER KÄUFE VON ROH-, HILFS- UND BETRIEBSSTOFFEN, ZWISCHENERZEUGNISSEN	430	363	307
18	PERSONALAUSGABEN	172	207	176
71	BRUTTOWERTSCHÖPFUNG ZU MARKTPREISEN EINSCHLIESSLICH ALLER STEUERN	147	187	118
73	BRUTTOWERTSCHÖPFUNG ZU FAKTORKOSTEN	133	168	85
71./73	INDIREKTE STEUERN ./ SUBVENTIONEN	14	19	33

\*) QUELLE: STATISTISCHES AMT DER EUROPÄISCHEN GEMEINSCHAFT, LUXEMBURG, SYSTEM CRONOS FÜR DIE VERWALTUNG VON ZEITREIHEN, BEREICH INDE.

\*) ALLGEMEINE SYSTEMATIK DER WIRTSCHAFTSZWEIGE IN DER EUROPÄISCHEN GEMEINSCHAFT. ALLGEMEINE SYSTEMATIK DER WIRTSCHAFTSZWEIGE IN DER EUROPÄISCHEN GEMEINSCHAFT. ALLGEMEINE SYSTEMATIK DER WIRTSCHAFTSZWEIGE IN DER EUROPÄISCHEN GEMEINSCHAFT.

\*) KLASSIFIZIERUNGSPLAN DES EUROSTAT.



## 11 PRODUZIERENDES GEWERBE IM AUSLAND \*)

NACE-NR. 26 1)

## CHEMIEFASERINDUSTRIE

MILL. EWE

TATBE- STAND NR. 2)	L A N D ----- WIRTSCHAFTSTATBESTAND	1984	1986	1988
GRIECHENLAND				
68	PRODUKTIONSWERT	-	-	-
69	VORLEISTUNGEN	-	-	-
41	DARUNTER KAEUFE VON ROH-, HILFS- UND BETRIEBSSTOFFEN, ZWISCHENERZEUGNISSEN	-	-	-
18	PERSONAL AUSGABEN	-	-	-
71	BRUTTO WERTSCHOEPFUNG ZU MARKTPREISEN EINSCHLIESSLICH ALLER STEUERN	-	-	-
73	BRUTTO WERTSCHOEPFUNG ZU FAKTORKOSTEN	-	-	-
71./73	INDIREKTE STEUERN ./ SUBVENTIONEN	-	-	-
GROSSBRITANNIEN UND NORDIRLAND				
68	PRODUKTIONSWERT	1 274	1 250	...
69	VORLEISTUNGEN	910	751	...
41	DARUNTER KAEUFE VON ROH-, HILFS- UND BETRIEBSSTOFFEN, ZWISCHENERZEUGNISSEN	803	639	...
18	PERSONAL AUSGABEN	232	225	...
71	BRUTTO WERTSCHOEPFUNG ZU MARKTPREISEN EINSCHLIESSLICH ALLER STEUERN	405	527	...
73	BRUTTO WERTSCHOEPFUNG ZU FAKTORKOSTEN	355	488	...
71./73	INDIREKTE STEUERN ./ SUBVENTIONEN	50	39	...
IRLAND				
68	PRODUKTIONSWERT	-	-	-
69	VORLEISTUNGEN	-	-	-
41	DARUNTER KAEUFE VON ROH-, HILFS- UND BETRIEBSSTOFFEN, ZWISCHENERZEUGNISSEN	-	-	-
18	PERSONAL AUSGABEN	-	-	-
71	BRUTTO WERTSCHOEPFUNG ZU MARKTPREISEN EINSCHLIESSLICH ALLER STEUERN	-	-	-
73	BRUTTO WERTSCHOEPFUNG ZU FAKTORKOSTEN	-	-	-
71./73	INDIREKTE STEUERN ./ SUBVENTIONEN	-	-	-
ITALIEN				
68	PRODUKTIONSWERT	1 844	1 800	2 042
69	VORLEISTUNGEN	1 318	1 194	1 397
41	DARUNTER KAEUFE VON ROH-, HILFS- UND BETRIEBSSTOFFEN, ZWISCHENERZEUGNISSEN	1 107	910	1 042
18	PERSONAL AUSGABEN	301	319	420
71	BRUTTO WERTSCHOEPFUNG ZU MARKTPREISEN EINSCHLIESSLICH ALLER STEUERN	479	591	623
73	BRUTTO WERTSCHOEPFUNG ZU FAKTORKOSTEN	526	607	645
71./73	INDIREKTE STEUERN ./ SUBVENTIONEN	-47	-16	-22

\*) QUELLE: STATISTISCHES AMT DER EUROPÄISCHEN GEMEINSCHAFT, LUXEMBURG,  
SYSTEM CRONOS FÜR DIE VERWALTUNG VON ZEITREIHEN, BEREICH INDE.

1) ALLGEMEINE SYSTEMATIK DER WIRTSCHAFTSZWEIGE IN DER EUROPÄISCHEN GEMEINSCHAFT.  
2) KLASSIFIZIERUNGSPLAN DES EUROSTAT.



## 11 PRODUZIERENDES GEWERBE IM AUSLAND \*)

NACE-NR. 26 1)

## CHEMIEFASERINDUSTRIE

MILL. EWE

TATBE-	L A N D	J A H R		
STAND	-----	1984	1986	1988
NR. 2)	WIRTSCHAFTSTATBESTAND			
LUXEMBURG				
68	PRODUKTIONSWERT	-	-	-
69	VORLEISTUNGEN	-	-	-
41	DARUNTER KAEUFE VON ROH-, HILFS- UND BETRIEBSSTOFFEN, ZWISCHENERZEUGNISSEN	-	-	-
18	PERSONAL AUSGABEN	-	-	-
71	BRUTTO WERTSCHOEPFUNG ZU MARKTPREISEN EINSCHLIESSLICH ALLER STEUERN	-	-	-
73	BRUTTO WERTSCHOEPFUNG ZU FAKTORKOSTEN	-	-	-
1./73	INDIREKTE STEUERN ./ SUBVENTIONEN	-	-	-
NIEDERLANDE				
68	PRODUKTIONSWERT	-	-	-
69	VORLEISTUNGEN	-	-	-
41	DARUNTER KAEUFE VON ROH-, HILFS- UND BETRIEBSSTOFFEN, ZWISCHENERZEUGNISSEN	-	-	-
18	PERSONAL AUSGABEN	-	-	-
71	BRUTTO WERTSCHOEPFUNG ZU MARKTPREISEN EINSCHLIESSLICH ALLER STEUERN	-	-	-
73	BRUTTO WERTSCHOEPFUNG ZU FAKTORKOSTEN	-	-	-
1./73	INDIREKTE STEUERN ./ SUBVENTIONEN	-	-	-
PORTUGAL				
68	PRODUKTIONSWERT	158	158	...
69	VORLEISTUNGEN	107	114	...
41	DARUNTER KAEUFE VON ROH-, HILFS- UND BETRIEBSSTOFFEN, ZWISCHENERZEUGNISSEN	99	103	...
18	PERSONAL AUSGABEN	11	14	...
71	BRUTTO WERTSCHOEPFUNG ZU MARKTPREISEN EINSCHLIESSLICH ALLER STEUERN	51	44	...
73	BRUTTO WERTSCHOEPFUNG ZU FAKTORKOSTEN	-	-	-
1./73	INDIREKTE STEUERN ./ SUBVENTIONEN	-	-	-
SPANIEN				
68	PRODUKTIONSWERT	878	842	...
69	VORLEISTUNGEN	600	510	...
41	DARUNTER KAEUFE VON ROH-, HILFS- UND BETRIEBSSTOFFEN, ZWISCHENERZEUGNISSEN	-	-	-
18	PERSONAL AUSGABEN	146	156	...
71	BRUTTO WERTSCHOEPFUNG ZU MARKTPREISEN EINSCHLIESSLICH ALLER STEUERN	-	-	-
73	BRUTTO WERTSCHOEPFUNG ZU FAKTORKOSTEN	278	332	...
1./73	INDIREKTE STEUERN ./ SUBVENTIONEN	-	-	-

QUELLE: STATISTISCHES AMT DER EUROPÄISCHEN GEMEINSCHAFT, LUXEMBURG,  
SYSTEM CRONOS FÜR DIE VERWALTUNG VON ZEITREIHEN, BEREICH INDE.

ALLGEMEINE SYSTEMATIK DER WIRTSCHAFTSZWEIGE IN DER EUROPÄISCHEN GEMEINSCHAFT.  
KLASSIFIZIERUNGSPLAN DES EUROSTAT.



## 11 PRODUZIERENDES GEWERBE IM AUSLAND \*)

NACE-NR. 31 1)

HERSTELLUNG VON METALLERZEUGNISSEN  
OHNE MASCHINEN- UND FAHRZEUGBAU

MILL. EWE

TATBE- STAND	L A N D	1984	1986	1988
NR. 2)	WIRTSCHAFTSTATBESTAND			
BUNDESREPUBLIK DEUTSCHLAND				
68	PRODUKTIONSWERT	37 755	44 888	49 835
69	VORLEISTUNGEN	21 275	25 084	27 408
41	DARUNTER KAEUFE VON ROH-, HILFS- UND BETRIEBSSTOFFEN, ZWISCHENERZEUGNISSEN	15 957	18 347	19 749
18	PERSONALAUSGABEN	13 223	15 823	17 207
71	BRUTTOWERTSCHOEPFUNG ZU MARKTPREISEN EINSCHLIESSLICH ALLER STEUERN	17 798	21 397	24 269
73	BRUTTOWERTSCHOEPFUNG ZU FAKTORKOSTEN	16 137	19 396	21 922
71./73	INDIREKTE STEUERN ./ SUBVENTIONEN	1 661	2 000	2 346
BELGIEN				
68	PRODUKTIONSWERT	2 558	2 830	...
69	VORLEISTUNGEN	1 542	1 693	...
41	DARUNTER KAEUFE VON ROH-, HILFS- UND BETRIEBSSTOFFEN, ZWISCHENERZEUGNISSEN	1 142	1 166	...
18	PERSONALAUSGABEN	850	906	...
71	BRUTTOWERTSCHOEPFUNG ZU MARKTPREISEN EINSCHLIESSLICH ALLER STEUERN	986	1 113	...
73	BRUTTOWERTSCHOEPFUNG ZU FAKTORKOSTEN	1 009	1 130	...
71./73	INDIREKTE STEUERN ./ SUBVENTIONEN	-23	-17	...
DAENEMARK				
68	PRODUKTIONSWERT	1 493	1 956	2 118
69	VORLEISTUNGEN	892	1 175	1 159
41	DARUNTER KAEUFE VON ROH-, HILFS- UND BETRIEBSSTOFFEN, ZWISCHENERZEUGNISSEN	719	886	939
18	PERSONALAUSGABEN	477	638	739
71	BRUTTOWERTSCHOEPFUNG ZU MARKTPREISEN EINSCHLIESSLICH ALLER STEUERN	630	843	1 036
73	BRUTTOWERTSCHOEPFUNG ZU FAKTORKOSTEN	595	773	957
71./73	INDIREKTE STEUERN ./ SUBVENTIONEN	35	70	79
FRANKREICH				
68	PRODUKTIONSWERT	22 269	24 548	27 260
69	VORLEISTUNGEN	12 548	13 553	15 253
41	DARUNTER KAEUFE VON ROH-, HILFS- UND BETRIEBSSTOFFEN, ZWISCHENERZEUGNISSEN	6 989	7 305	8 414
18	PERSONALAUSGABEN	7 865	8 357	8 632
71	BRUTTOWERTSCHOEPFUNG ZU MARKTPREISEN EINSCHLIESSLICH ALLER STEUERN	11 134	12 718	13 807
73	BRUTTOWERTSCHOEPFUNG ZU FAKTORKOSTEN	9 295	10 496	11 478
71./73	INDIREKTE STEUERN ./ SUBVENTIONEN	1 839	2 221	2 329

\*) QUELLE: STATISTISCHES AMT DER EUROPÄISCHEN GEMEINSCHAFT, LUXEMBURG.  
SYSTEM CRONOS FÜR DIE VERWALTUNG VON ZEITREIHEN, BEREICH INDE.

1) ALLGEMEINE SYSTEMATIK DER WIRTSCHAFTSZWEIGE IN DER EUROPÄISCHEN GEMEINSCHAFT.  
2) KLASSIFIZIERUNGSPLAN DES EUROSTAT.



## 11 PRODUZIERENDES GEWERBE IM AUSLAND \*)

NACE-NR. 31 1)

HERSTELLUNG VON METALLERZEUGNISSEN  
OHNE MASCHINEN- UND FAHRZEUGBAU

MILL. EWE

TATBE- STAND NR. 2)	L A N D ----- WIRTSCHAFTSTATBESTAND	1984	1986	1988
GRIECHENLAND				
68	PRODUKTIONSWERT	-	-	-
69	VORLEISTUNGEN	-	-	-
41	DARUNTER KAEUFE VON ROH-, HILFS- UND BETRIEBSSTOFFEN, ZWISCHENERZEUGNISSEN	-	-	-
18	PERSONALAUSGABEN	-	-	-
71	BRUTTOWERTSCHOEPFUNG ZU MARKTPREISEN EINSCHLIESSLICH ALLER STEUERN	-	-	-
73	BRUTTOWERTSCHOEPFUNG ZU FAKTORKOSTEN	-	-	-
71./73	INDIREKTE STEUERN ./ SUBVENTIONEN	-	-	-
GROSSBRITANNIEN UND NORDIRLAND				
68	PRODUKTIONSWERT	18 077	17 035	...
69	VORLEISTUNGEN	10 381	9 759	...
41	DARUNTER KAEUFE VON ROH-, HILFS- UND BETRIEBSSTOFFEN, ZWISCHENERZEUGNISSEN	8 132	7 508	...
18	PERSONALAUSGABEN	5 416	5 073	...
71	BRUTTOWERTSCHOEPFUNG ZU MARKTPREISEN EINSCHLIESSLICH ALLER STEUERN	8 400	7 530	...
73	BRUTTOWERTSCHOEPFUNG ZU FAKTORKOSTEN	7 506	7 090	...
71./73	INDIREKTE STEUERN ./ SUBVENTIONEN	895	440	...
IRLAND				
68	PRODUKTIONSWERT	427	430	...
69	VORLEISTUNGEN	266	272	...
41	DARUNTER KAEUFE VON ROH-, HILFS- UND BETRIEBSSTOFFEN, ZWISCHENERZEUGNISSEN	227	224	...
18	PERSONALAUSGABEN	116	114	...
71	BRUTTOWERTSCHOEPFUNG ZU MARKTPREISEN EINSCHLIESSLICH ALLER STEUERN	167	166	...
73	BRUTTOWERTSCHOEPFUNG ZU FAKTORKOSTEN	160	156	...
71./73	INDIREKTE STEUERN ./ SUBVENTIONEN	7	9	...
ITALIEN				
68	PRODUKTIONSWERT	17 477	17 591	22 379
69	VORLEISTUNGEN	11 018	11 009	14 267
41	DARUNTER KAEUFE VON ROH-, HILFS- UND BETRIEBSSTOFFEN, ZWISCHENERZEUGNISSEN	8 051	7 629	10 098
18	PERSONALAUSGABEN	5 712	4 422	5 276
71	BRUTTOWERTSCHOEPFUNG ZU MARKTPREISEN EINSCHLIESSLICH ALLER STEUERN	6 949	7 142	9 387
73	BRUTTOWERTSCHOEPFUNG ZU FAKTORKOSTEN	6 460	6 578	8 098
71./73	INDIREKTE STEUERN ./ SUBVENTIONEN	489	564	1 290

\*) QUELLE: STATISTISCHES AMT DER EUROPÄISCHEN GEMEINSCHAFT, LUXEMBURG,  
SYSTEM CRONOS FÜR DIE VERWALTUNG VON ZEITREIHEN, BEREICH INDE.1) ALLGEMEINE SYSTEMATIK DER WIRTSCHAFTSZWEIGE IN DER EUROPÄISCHEN GEMEINSCHAFT.  
2) KLASSIFIZIERUNGSPLAN DES EUROSTAT.



## 11 PRODUZIERENDES GEWERBE IM AUSLAND \*)

NACE-NR. 31 1)

HERSTELLUNG VON METALLERZEUGNISSEN  
OHNE MASCHINEN- UND FAHRZEUGBAU

MILL. EWE

TATBE- STAND NR. 2)	L A N D ----- WIRTSCHAFTSTATBESTAND	1984	1986	1988
LUXEMBURG				
68	PRODUKTIONSWERT	211	303	...
69	VORLEISTUNGEN	155	206	...
41	DARUNTER KAEUFE VON ROH-, HILFS- UND BETRIEBSSTOFFEN, ZWISCHENERZEUGNISSEN	144	189	...
18	PERSONALAUFGABEN	35	60	...
71	BRUTTOWERTSCHOEPPUNG ZU MARKTPREISEN EINSCHLIESSLICH ALLER STEUERN	21	81	...
73	BRUTTOWERTSCHOEPPUNG ZU FAKTORKOSTEN	54	95	...
71./73	INDIREKTE STEUERN ./ SUBVENTIONEN	-32	-15	...
NIEDERLANDE				
68	PRODUKTIONSWERT	3 938	4 641	5 393
69	VORLEISTUNGEN	2 434	2 875	3 347
41	DARUNTER KAEUFE VON ROH-, HILFS- UND BETRIEBSSTOFFEN, ZWISCHENERZEUGNISSEN	1 788	1 993	2 324
18	PERSONALAUFGABEN	1 148	1 339	1 495
71	BRUTTOWERTSCHOEPPUNG ZU MARKTPREISEN EINSCHLIESSLICH ALLER STEUERN	1 687	1 974	2 261
73	BRUTTOWERTSCHOEPPUNG ZU FAKTORKOSTEN	1 500	1 763	2 043
71./73	INDIREKTE STEUERN ./ SUBVENTIONEN	188	212	219
PORTUGAL				
68	PRODUKTIONSWERT	711	747	...
69	VORLEISTUNGEN	429	440	...
41	DARUNTER KAEUFE VON ROH-, HILFS- UND BETRIEBSSTOFFEN, ZWISCHENERZEUGNISSEN	357	371	...
18	PERSONALAUFGABEN	199	204	...
71	BRUTTOWERTSCHOEPPUNG ZU MARKTPREISEN EINSCHLIESSLICH ALLER STEUERN	282	307	...
73	BRUTTOWERTSCHOEPPUNG ZU FAKTORKOSTEN	-	-	-
71./73	INDIREKTE STEUERN ./ SUBVENTIONEN	-	-	-
SPANIEN				
68	PRODUKTIONSWERT	8 669	8 806	...
69	VORLEISTUNGEN	4 776	4 825	...
41	DARUNTER KAEUFE VON ROH-, HILFS- UND BETRIEBSSTOFFEN, ZWISCHENERZEUGNISSEN	-	-	-
18	PERSONALAUFGABEN	2 532	2 508	...
71	BRUTTOWERTSCHOEPPUNG ZU MARKTPREISEN EINSCHLIESSLICH ALLER STEUERN	-	-	-
73	BRUTTOWERTSCHOEPPUNG ZU FAKTORKOSTEN	3 892	3 981	...
71./73	INDIREKTE STEUERN ./ SUBVENTIONEN	-	-	-

\*) QUELLE: STATISTISCHES AMT DER EUROPÄISCHEN GEMEINSCHAFT, LUXEMBURG,  
SYSTEM CRONOS FÜR DIE VERWALTUNG VON ZEITREIHEN, BEREICH INDE.

1) ALLGEMEINE SYSTEMATIK DER WIRTSCHAFTSZWEIGE IN DER EUROPÄISCHEN GEMEINSCHAFT.  
2) KLASSIFIZIERUNGSPLAN DES EUROSTAT.



## 11 PRODUZIERENDES GEWERBE IM AUSLAND \*)

NACE-NR. 32 1)

## MASCHINENBAU

MILL. EWE

TATBE- STAND NR. 2)	L A N D ----- WIRTSCHAFTSTATBESTAND	1984	1986	1988
BUNDESREPUBLIK DEUTSCHLAND				
68	PRODUKTIONSWERT	60 787	75 805	78 614
69	VORLEISTUNGEN	34 564	43 558	43 352
41	DARUNTER KAEUFE VON ROH-, HILFS- UND BETRIEBSSTOFFEN, ZWISCHENERZEUGNISSEN	25 917	31 317	30 981
18	PERSONALAUSGABEN	21 447	26 591	28 367
71	BRUTTOWERTSCHOEPFUNG ZU MARKTPREISEN EINSCHLIESSLICH ALLER STEUERN	26 656	32 416	35 657
73	BRUTTOWERTSCHOEPFUNG ZU FAKTORKOSTEN	25 659	31 525	34 476
71./73	INDIREKTE STEUERN ./ SUBVENTIONEN	997	891	1 181
BELGIEN				
68	PRODUKTIONSWERT	3 778	4 048	...
69	VORLEISTUNGEN	2 274	2 461	...
41	DARUNTER KAEUFE VON ROH-, HILFS- UND BETRIEBSSTOFFEN, ZWISCHENERZEUGNISSEN	1 799	1 842	...
18	PERSONALAUSGABEN	1 178	1 253	...
71	BRUTTOWERTSCHOEPFUNG ZU MARKTPREISEN EINSCHLIESSLICH ALLER STEUERN	1 352	1 477	...
73	BRUTTOWERTSCHOEPFUNG ZU FAKTORKOSTEN	1 494	1 577	...
71./73	INDIREKTE STEUERN ./ SUBVENTIONEN	-142	-100	...
DAENEMARK				
68	PRODUKTIONSWERT	2 755	3 366	3 500
69	VORLEISTUNGEN	1 545	1 906	1 800
41	DARUNTER KAEUFE VON ROH-, HILFS- UND BETRIEBSSTOFFEN, ZWISCHENERZEUGNISSEN	1 186	1 418	1 456
18	PERSONALAUSGABEN	998	1 286	1 325
71	BRUTTOWERTSCHOEPFUNG ZU MARKTPREISEN EINSCHLIESSLICH ALLER STEUERN	1 122	1 379	1 649
73	BRUTTOWERTSCHOEPFUNG ZU FAKTORKOSTEN	1 200	1 446	1 697
71./73	INDIREKTE STEUERN ./ SUBVENTIONEN	-78	-68	-48
FRANKREICH				
68	PRODUKTIONSWERT	18 423	20 090	21 944
69	VORLEISTUNGEN	11 212	12 337	13 586
41	DARUNTER KAEUFE VON ROH-, HILFS- UND BETRIEBSSTOFFEN, ZWISCHENERZEUGNISSEN	7 173	7 495	8 661
18	PERSONALAUSGABEN	5 892	6 268	6 127
71	BRUTTOWERTSCHOEPFUNG ZU MARKTPREISEN EINSCHLIESSLICH ALLER STEUERN	8 005	8 709	9 367
73	BRUTTOWERTSCHOEPFUNG ZU FAKTORKOSTEN	6 902	7 398	7 984
71./73	INDIREKTE STEUERN ./ SUBVENTIONEN	1 103	1 311	1 383

\*) QUELLE: STATISTISCHES AMT DER EUROPÄISCHEN GEMEINSCHAFT, LUXEMBURG, SYSTEM CRONOS FÜR DIE VERWALTUNG VON ZEITREIHEN, BEREICH INDE.

1) ALLGEMEINE SYSTEMATIK DER WIRTSCHAFTSZWEIGE IN DER EUROPÄISCHEN GEMEINSCHAFT.  
2) KLASSIFIZIERUNGSPLAN DES EUROSTAT.



## 11 PRODUZIERENDES GEWERBE IM AUSLAND \*)

NACE-NR. 32 1)

## MASCHINENBAU

MILL. EWE

TATBE-	L A N D	1984	1986	1988
STAND	-----			
NR. 2)	WIRTSCHAFTSTATBESTAND			
GRIECHENLAND				
68	PRODUKTIONSWERT	-	-	-
69	VORLEISTUNGEN	-	-	-
41	DARUNTER KAEUFE VON ROH-, HILFS- UND BETRIEBSSTOFFEN, ZWISCHENERZEUGNISSEN	-	-	-
18	PERSONALAUSGABEN	-	-	-
71	BRUTTOWERTSCHOEPFUNG ZU MARKTPREISEN EINSCHLIESSLICH ALLER STEUERN	-	-	-
73	BRUTTOWERTSCHOEPFUNG ZU FAKTORKOSTEN	-	-	-
71./73	INDIREKTE STEUERN ./ SUBVENTIONEN	-	-	-
GROSSBRITANNIEN UND NORDIRLAND				
68	PRODUKTIONSWERT	24 575	24 585	...
69	VORLEISTUNGEN	13 493	13 700	...
41	DARUNTER KAEUFE VON ROH-, HILFS- UND BETRIEBSSTOFFEN, ZWISCHENERZEUGNISSEN	10 573	10 742	...
18	PERSONALAUSGABEN	7 431	7 339	...
71	BRUTTOWERTSCHOEPFUNG ZU MARKTPREISEN EINSCHLIESSLICH ALLER STEUERN	11 980	11 293	...
73	BRUTTOWERTSCHOEPFUNG ZU FAKTORKOSTEN	10 836	10 637	...
71./73	INDIREKTE STEUERN ./ SUBVENTIONEN	1 144	656	...
IRLAND				
68	PRODUKTIONSWERT	325	382	...
69	VORLEISTUNGEN	172	225	...
41	DARUNTER KAEUFE VON ROH-, HILFS- UND BETRIEBSSTOFFEN, ZWISCHENERZEUGNISSEN	148	178	...
18	PERSONALAUSGABEN	79	95	...
71	BRUTTOWERTSCHOEPFUNG ZU MARKTPREISEN EINSCHLIESSLICH ALLER STEUERN	151	151	...
73	BRUTTOWERTSCHOEPFUNG ZU FAKTORKOSTEN	152	156	...
71./73	INDIREKTE STEUERN ./ SUBVENTIONEN	-2	-5	...
ITALIEN				
68	PRODUKTIONSWERT	24 719	27 427	33 326
69	VORLEISTUNGEN	15 648	17 573	21 585
41	DARUNTER KAEUFE VON ROH-, HILFS- UND BETRIEBSSTOFFEN, ZWISCHENERZEUGNISSEN	10 686	12 027	14 797
18	PERSONALAUSGABEN	6 292	6 907	8 018
71	BRUTTOWERTSCHOEPFUNG ZU MARKTPREISEN EINSCHLIESSLICH ALLER STEUERN	9 445	10 220	12 224
73	BRUTTOWERTSCHOEPFUNG ZU FAKTORKOSTEN	9 057	9 826	11 710
71./73	INDIREKTE STEUERN ./ SUBVENTIONEN	388	394	514

\*) QUELLE: STATISTISCHES AMT DER EUROPÄISCHEN GEMEINSCHAFT, LUXEMBURG, SYSTEM CRONOS FÜR DIE VERWALTUNG VON ZEITREIHEN, BEREICH INDE.

1) ALLGEMEINE SYSTEMATIK DER WIRTSCHAFTSZWEIGE IN DER EUROPÄISCHEN GEMEINSCHAFT.  
2) KLASSIFIZIERUNGSPLAN DES EUROSTAT.



## 11 PRODUZIERENDES GEWERBE IM AUSLAND \*)

NACE-NR. 32 1)

## MASCHINENBAU

MILL. EWE

TATBE-		L A N D		
STAND		J A H R		
NR. 2)		1984	1986	1988
WIRTSCHAFTSTATBESTAND				
LUXEMBURG				
68	PRODUKTIONSWERT	205	225	...
69	VORLEISTUNGEN	120	121	...
41	DARUNTER KAEUFE VON ROH-, HILFS- UND BETRIEBSSTOFFEN, ZWISCHENERZEUGNISSEN	108	99	...
18	PERSONALAUSGABEN	65	72	...
71	BRUTTOWERTSCHOEPFUNG ZU MARKTPREISEN EINSCHLIESSLICH ALLER STEUERN	78	97	...
73	BRUTTOWERTSCHOEPFUNG ZU FAKTORKOSTEN	84	103	...
1./73	INDIREKTE STEUERN ./ SUBVENTIONEN	-6	-6	...
NIEDERLANDE				
68	PRODUKTIONSWERT	3 992	4 936	6 160
69	VORLEISTUNGEN	2 372	3 017	3 793
41	DARUNTER KAEUFE VON ROH-, HILFS- UND BETRIEBSSTOFFEN, ZWISCHENERZEUGNISSEN	1 632	2 007	2 516
18	PERSONALAUSGABEN	1 290	1 555	1 814
71	BRUTTOWERTSCHOEPFUNG ZU MARKTPREISEN EINSCHLIESSLICH ALLER STEUERN	1 684	1 961	2 435
73	BRUTTOWERTSCHOEPFUNG ZU FAKTORKOSTEN	1 616	1 926	2 375
1./73	INDIREKTE STEUERN ./ SUBVENTIONEN	68	35	60
PORTUGAL				
68	PRODUKTIONSWERT	341	358	...
69	VORLEISTUNGEN	200	226	...
41	DARUNTER KAEUFE VON ROH-, HILFS- UND BETRIEBSSTOFFEN, ZWISCHENERZEUGNISSEN	155	176	...
18	PERSONALAUSGABEN	93	105	...
71	BRUTTOWERTSCHOEPFUNG ZU MARKTPREISEN EINSCHLIESSLICH ALLER STEUERN	142	132	...
73	BRUTTOWERTSCHOEPFUNG ZU FAKTORKOSTEN	-	-	-
1./73	INDIREKTE STEUERN ./ SUBVENTIONEN	-	-	-
SPANIEN				
68	PRODUKTIONSWERT	4 340	5 003	...
69	VORLEISTUNGEN	2 310	2 750	...
41	DARUNTER KAEUFE VON ROH-, HILFS- UND BETRIEBSSTOFFEN, ZWISCHENERZEUGNISSEN	-	-	-
18	PERSONALAUSGABEN	1 295	1 370	...
71	BRUTTOWERTSCHOEPFUNG ZU MARKTPREISEN EINSCHLIESSLICH ALLER STEUERN	-	-	-
73	BRUTTOWERTSCHOEPFUNG ZU FAKTORKOSTEN	2 030	2 253	...
1./73	INDIREKTE STEUERN ./ SUBVENTIONEN	-	-	-

QUELLE: STATISTISCHES AMT DER EUROPÄISCHEN GEMEINSCHAFT, LUXEMBURG, SYSTEM CRONOS FÜR DIE VERWALTUNG VON ZEITREIHEN, BEREICH INDE.

ALLGEMEINE SYSTEMATIK DER WIRTSCHAFTSZWEIGE IN DER EUROPÄISCHEN GEMEINSCHAFT. KLASSIFIZIERUNGSPLAN DES EUROSTAT.



## 11 PRODUZIERENDES GEWERBE IM AUSLAND \*)

NACE-NR. 33 1)

HERSTELLUNG VON BÜROMASCHINEN SOWIE  
DATENVERARBEITUNGSGERÄTEN UND -EINRICHTUNGEN

MILL. EWE

TATBE- STAND NR. 2)	L A N D ----- WIRTSCHAFTSTATBESTAND	1984	1986	1988
BUNDESREPUBLIK DEUTSCHLAND				
68	PRODUKTIONSWERT	9 014	11 237	11 270
69	VORLEISTUNGEN	5 166	6 569	6 401
41	DARUNTER KÄUFE VON ROH-, HILFS- UND BETRIEBSSTOFFEN, ZWISCHENERZEUGNISSEN	3 518	4 282	4 211
18	PERSONALAUSGABEN	2 653	3 341	3 745
71	BRUTTOWERTSCHÖPFUNG ZU MARKTPREISEN EINSCHLIESSLICH ALLER STEUERN	3 867	4 756	4 943
73	BRUTTOWERTSCHÖPFUNG ZU FAKTORKOSTEN	3 717	4 514	4 759
71./73	INDIREKTE STEUERN ./ SUBVENTIONEN	150	242	184
BELGIEN				
68	PRODUKTIONSWERT	150	220	...
69	VORLEISTUNGEN	96	106	...
41	DARUNTER KÄUFE VON ROH-, HILFS- UND BETRIEBSSTOFFEN, ZWISCHENERZEUGNISSEN	64	72	...
18	PERSONALAUSGABEN	41	67	...
71	BRUTTOWERTSCHÖPFUNG ZU MARKTPREISEN EINSCHLIESSLICH ALLER STEUERN	52	118	...
73	BRUTTOWERTSCHÖPFUNG ZU FAKTORKOSTEN	54	114	...
71./73	INDIREKTE STEUERN ./ SUBVENTIONEN	-1	4	...
DÄNEMARK				
68	PRODUKTIONSWERT	79	142	147
69	VORLEISTUNGEN	51	68	67
41	DARUNTER KÄUFE VON ROH-, HILFS- UND BETRIEBSSTOFFEN, ZWISCHENERZEUGNISSEN	43	43	53
18	PERSONALAUSGABEN	24	66	58
71	BRUTTOWERTSCHÖPFUNG ZU MARKTPREISEN EINSCHLIESSLICH ALLER STEUERN	27	80	85
73	BRUTTOWERTSCHÖPFUNG ZU FAKTORKOSTEN	28	73	80
71./73	INDIREKTE STEUERN ./ SUBVENTIONEN	-1	7	5
FRANKREICH				
68	PRODUKTIONSWERT	6 966	8 833	8 850
69	VORLEISTUNGEN	3 601	4 540	4 408
41	DARUNTER KÄUFE VON ROH-, HILFS- UND BETRIEBSSTOFFEN, ZWISCHENERZEUGNISSEN	2 731	3 252	3 108
18	PERSONALAUSGABEN	1 851	2 303	2 402
71	BRUTTOWERTSCHÖPFUNG ZU MARKTPREISEN EINSCHLIESSLICH ALLER STEUERN	3 762	4 839	4 933
73	BRUTTOWERTSCHÖPFUNG ZU FAKTORKOSTEN	3 309	4 216	4 326
71./73	INDIREKTE STEUERN ./ SUBVENTIONEN	453	623	607

\*) QUELLE: STATISTISCHES AMT DER EUROPÄISCHEN GEMEINSCHAFT, LUXEMBURG,  
SYSTEM CRONOS FÜR DIE VERWALTUNG VON ZEITREIHEN, BEREICH INDE.

1) ALLGEMEINE SYSTEMATIK DER WIRTSCHAFTSZWEIGE IN DER EUROPÄISCHEN GEMEINSCHAFT.  
2) KLASSIFIZIERUNGSPLAN DES EUROSTAT.



## 11 PRODUZIERENDES GEWERBE IM AUSLAND \*)

NACE-NR. 33 1)

HERSTELLUNG VON BUEROMASCHINEN SOWIE  
DATENVERARBEITUNGSGERAETEN UND -EINRICHTUNGEN

MILL. EWE

TATBE- STAND NR. 2)	L A N D ----- WIRTSCHAFTSTATBESTAND	1984	1986	1988
---------------------------	---	------	------	------

## GRIECHENLAND

68	PRODUKTIONSWERT	-	-	-
69	VORLEISTUNGEN	-	-	-
41	DARUNTER KAEUFE VON ROH-, HILFS- UND BETRIEBSSTOFFEN, ZWISCHENERZEUGNISSEN	-	-	-
18	PERSONALAUSGABEN	-	-	-
71	BRUTTOWERTSCHOEPFUNG ZU MARKTPREISEN EINSCHLIESSLICH ALLER STEUERN	-	-	-
73	BRUTTOWERTSCHOEPFUNG ZU FAKTORKOSTEN	-	-	-
71./73	INDIREKTE STEUERN ./ SUBVENTIONEN	-	-	-

## GROSSBRITANNIEN UND NORDIRLAND

68	PRODUKTIONSWERT	4 476	5 548	...
69	VORLEISTUNGEN	2 439	3 237	...
41	DARUNTER KAEUFE VON ROH-, HILFS- UND BETRIEBSSTOFFEN, ZWISCHENERZEUGNISSEN	2 234	2 842	...
18	PERSONALAUSGABEN	763	806	...
71	BRUTTOWERTSCHOEPFUNG ZU MARKTPREISEN EINSCHLIESSLICH ALLER STEUERN	2 290	2 426	...
73	BRUTTOWERTSCHOEPFUNG ZU FAKTORKOSTEN	2 021	2 293	...
71./73	INDIREKTE STEUERN ./ SUBVENTIONEN	269	133	...

## IRLAND

68	PRODUKTIONSWERT	2 090	2 227	...
69	VORLEISTUNGEN	1 390	1 383	...
41	DARUNTER KAEUFE VON ROH-, HILFS- UND BETRIEBSSTOFFEN, ZWISCHENERZEUGNISSEN	1 251	1 125	...
18	PERSONALAUSGABEN	121	131	...
71	BRUTTOWERTSCHOEPFUNG ZU MARKTPREISEN EINSCHLIESSLICH ALLER STEUERN	657	826	...
73	BRUTTOWERTSCHOEPFUNG ZU FAKTORKOSTEN	698	842	...
1./73	INDIREKTE STEUERN ./ SUBVENTIONEN	-41	-16	...

## ITALIEN

68	PRODUKTIONSWERT	5 237	6 029	8 110
69	VORLEISTUNGEN	2 639	3 087	4 530
41	DARUNTER KAEUFE VON ROH-, HILFS- UND BETRIEBSSTOFFEN, ZWISCHENERZEUGNISSEN	1 872	2 104	3 365
18	PERSONALAUSGABEN	1 076	1 349	1 657
71	BRUTTOWERTSCHOEPFUNG ZU MARKTPREISEN EINSCHLIESSLICH ALLER STEUERN	2 892	3 259	3 779
73	BRUTTOWERTSCHOEPFUNG ZU FAKTORKOSTEN	2 592	2 936	3 573
1./73	INDIREKTE STEUERN ./ SUBVENTIONEN	300	323	206

QUELLE: STATISTISCHES AMT DER EUROPÄISCHEN GEMEINSCHAFT, LUXEMBURG,  
SYSTEM CRONOS FÜR DIE VERWALTUNG VON ZEITREIHEN, BEREICH INDE.

ALLGEMEINE SYSTEMATIK DER WIRTSCHAFTSZWEIGE IN DER EUROPÄISCHEN GEMEINSCHAFT.  
KLASSIFIZIERUNGSPLAN DES EUROSTAT.



## 11 PRODUZIERENDES GEWERBE IM AUSLAND \*)

NACE-NR. 33 1)

HERSTELLUNG VON BÜROMASCHINEN SOWIE  
DATENVERARBEITUNGSGERÄTEN UND -EINRICHTUNGEN

MILL. EWE

TATBE- STAND	L A N D	JAHRE		
NR. 2)	WIRTSCHAFTSTATBESTAND	1984	1986	1988
LUXEMBURG				
68	PRODUKTIONSWERT	-	-	-
69	VORLEISTUNGEN	-	-	-
41	DARUNTER KAEUFE VON ROH-, HILFS- UND BETRIEBSSTOFFEN, ZWISCHENERZEUGNISSEN	-	-	-
18	PERSONALAUSGABEN	-	-	-
71	BRUTTOWERTSCHOEPFUNG ZU MARKTPREISEN EINSCHLIESSLICH ALLER STEUERN	-	-	-
73	BRUTTOWERTSCHOEPFUNG ZU FAKTORKOSTEN	-	-	-
71./73	INDIREKTE STEUERN ./ SUBVENTIONEN	-	-	-
NIEDERLANDE				
68	PRODUKTIONSWERT	1 354	1 089	...
69	VORLEISTUNGEN	1 005	780	...
41	DARUNTER KAEUFE VON ROH-, HILFS- UND BETRIEBSSTOFFEN, ZWISCHENERZEUGNISSEN	804	582	...
18	PERSONALAUSGABEN	168	186	...
71	BRUTTOWERTSCHOEPFUNG ZU MARKTPREISEN EINSCHLIESSLICH ALLER STEUERN	434	294	...
73	BRUTTOWERTSCHOEPFUNG ZU FAKTORKOSTEN	357	320	...
71./73	INDIREKTE STEUERN ./ SUBVENTIONEN	78	-26	...
PORTUGAL				
68	PRODUKTIONSWERT	-	-	-
69	VORLEISTUNGEN	-	-	-
41	DARUNTER KAEUFE VON ROH-, HILFS- UND BETRIEBSSTOFFEN, ZWISCHENERZEUGNISSEN	-	-	-
18	PERSONALAUSGABEN	-	-	-
71	BRUTTOWERTSCHOEPFUNG ZU MARKTPREISEN EINSCHLIESSLICH ALLER STEUERN	-	-	-
73	BRUTTOWERTSCHOEPFUNG ZU FAKTORKOSTEN	-	-	-
71./73	INDIREKTE STEUERN ./ SUBVENTIONEN	-	-	-
SPANIEN				
68	PRODUKTIONSWERT	689	751	...
69	VORLEISTUNGEN	477	547	...
41	DARUNTER KAEUFE VON ROH-, HILFS- UND BETRIEBSSTOFFEN, ZWISCHENERZEUGNISSEN	-	-	-
18	PERSONALAUSGABEN	42	55	...
71	BRUTTOWERTSCHOEPFUNG ZU MARKTPREISEN EINSCHLIESSLICH ALLER STEUERN	-	-	-
73	BRUTTOWERTSCHOEPFUNG ZU FAKTORKOSTEN	212	203	...
71./73	INDIREKTE STEUERN ./ SUBVENTIONEN	-	-	-

\*) QUELLE: STATISTISCHES AMT DER EUROPÄISCHEN GEMEINSCHAFT, LUXEMBURG, SYSTEM CRONOS FÜR DIE VERWALTUNG VON ZEITREIHEN, BEREICH INDE.

1) ALLGEMEINE SYSTEMATIK DER WIRTSCHAFTSZWEIGE IN DER EUROPÄISCHEN GEMEINSCHAFT.  
2) KLASSIFIZIERUNGSPLAN DES EUROSTAT.



## 11 PRODUZIERENDES GEWERBE IM AUSLAND \*)

NACE-NR. 34 1)

## ELEKTROTECHNIK

MILL. EWE

TATBE-		L A N D		
STAND	-----			
NR. 2)	WIRTSCHAFTSTATBESTAND	1984	1986	1988
BUNDESREPUBLIK DEUTSCHLAND				
68	PRODUKTIONSWERT	54 975	68 056	79 334
69	VORLEISTUNGEN	27 763	34 363	40 868
41	DARUNTER KAEUFE VON ROH-, HILFS- UND BETRIEBSSTOFFEN, ZWISCHENERZEUGNISSEN	20 892	25 429	28 702
18	PERSONAL AUSGABEN	21 628	26 474	28 522
71	BRUTTOWERTSCHOEPFUNG ZU MARKTPREISEN EINSCHLIESSLICH ALLER STEUERN	28 594	35 280	40 536
73	BRUTTOWERTSCHOEPFUNG ZU FAKTORKOSTEN	26 624	33 017	37 681
./.73	INDIREKTE STEUERN ./. SUBVENTIONEN	1 969	2 263	2 855
BELGIEN				
68	PRODUKTIONSWERT	3 913	4 646	...
69	VORLEISTUNGEN	2 165	2 680	...
41	DARUNTER KAEUFE VON ROH-, HILFS- UND BETRIEBSSTOFFEN, ZWISCHENERZEUGNISSEN	1 694	2 139	...
18	PERSONAL AUSGABEN	1 493	1 635	...
71	BRUTTOWERTSCHOEPFUNG ZU MARKTPREISEN EINSCHLIESSLICH ALLER STEUERN	1 665	1 865	...
73	BRUTTOWERTSCHOEPFUNG ZU FAKTORKOSTEN	1 730	1 958	...
./.73	INDIREKTE STEUERN ./. SUBVENTIONEN	-65	-93	...
DAENEMARK				
68	PRODUKTIONSWERT	1 785	2 270	2 329
69	VORLEISTUNGEN	1 014	1 235	1 200
41	DARUNTER KAEUFE VON ROH-, HILFS- UND BETRIEBSSTOFFEN, ZWISCHENERZEUGNISSEN	807	908	953
18	PERSONAL AUSGABEN	607	801	906
71	BRUTTOWERTSCHOEPFUNG ZU MARKTPREISEN EINSCHLIESSLICH ALLER STEUERN	738	1 028	1 132
73	BRUTTOWERTSCHOEPFUNG ZU FAKTORKOSTEN	764	956	1 121
./.73	INDIREKTE STEUERN ./. SUBVENTIONEN	-26	72	10
FRANKREICH				
8	PRODUKTIONSWERT	31 841	35 233	39 087
9	VORLEISTUNGEN	17 916	19 980	22 216
1	DARUNTER KAEUFE VON ROH-, HILFS- UND BETRIEBSSTOFFEN, ZWISCHENERZEUGNISSEN	9 629	10 344	12 050
8	PERSONAL AUSGABEN	10 649	11 487	11 906
1	BRUTTOWERTSCHOEPFUNG ZU MARKTPREISEN EINSCHLIESSLICH ALLER STEUERN	15 677	17 408	19 088
9	BRUTTOWERTSCHOEPFUNG ZU FAKTORKOSTEN	13 307	14 639	16 135
./.73	INDIREKTE STEUERN ./. SUBVENTIONEN	2 370	2 769	2 953

QUELLE: STATISTISCHES AMT DER EUROPÄISCHEN GEMEINSCHAFT, LUXEMBURG,  
SYSTEM CRONOS FÜR DIE VERWALTUNG VON ZEITREIHEN, BEREICH INDE.

ALLGEMEINE SYSTEMATIK DER WIRTSCHAFTSZWEIGE IN DER EUROPÄISCHEN GEMEINSCHAFT,  
KLASSIFIZIERUNGSPLAN DES EUROSTAT.



## 11 PRODUZIERENDES GEWERBE IM AUSLAND \*)

NACE-NR. 34 1)

## ELEKTROTECHNIK

MILL. EME

TATBE- STAND NR. 2)	L A N D ----- WIRTSCHAFTSTATBESTAND	1984	1986	1988
GRIECHENLAND				
68	PRODUKTIONSWERT	-	-	-
69	VORLEISTUNGEN	-	-	-
41	DARUNTER KAEUFE VON ROH-, HILFS- UND BETRIEBSSTOFFEN, ZWISCHENERZEUGNISSEN	-	-	-
18	PERSONALAUSGABEN	-	-	-
71	BRUTTOWERTSCHOEPFUNG ZU MARKTPREISEN EINSCHLIESSLICH ALLER STEUERN	-	-	-
73	BRUTTOWERTSCHOEPFUNG ZU FAKTORKOSTEN	-	-	-
71./73	INDIREKTE STEUERN ./ SUBVENTIONEN	-	-	-
GROSSBRITANNIEN UND NORDIRLAND				
68	PRODUKTIONSWERT	27 547	26 771	...
69	VORLEISTUNGEN	14 895	14 941	...
41	DARUNTER KAEUFE VON ROH-, HILFS- UND BETRIEBSSTOFFEN, ZWISCHENERZEUGNISSEN	12 290	11 909	...
18	PERSONALAUSGABEN	7 987	7 836	...
71	BRUTTOWERTSCHOEPFUNG ZU MARKTPREISEN EINSCHLIESSLICH ALLER STEUERN	14 389	12 566	...
73	BRUTTOWERTSCHOEPFUNG ZU FAKTORKOSTEN	12 461	11 632	...
71./73	INDIREKTE STEUERN ./ SUBVENTIONEN	1 927	934	...
IRLAND				
68	PRODUKTIONSWERT	1 051	1 083	...
69	VORLEISTUNGEN	569	618	...
41	DARUNTER KAEUFE VON ROH-, HILFS- UND BETRIEBSSTOFFEN, ZWISCHENERZEUGNISSEN	522	492	...
18	PERSONALAUSGABEN	208	255	...
71	BRUTTOWERTSCHOEPFUNG ZU MARKTPREISEN EINSCHLIESSLICH ALLER STEUERN	454	432	...
73	BRUTTOWERTSCHOEPFUNG ZU FAKTORKOSTEN	478	463	...
71./73	INDIREKTE STEUERN ./ SUBVENTIONEN	-24	-31	...
ITALIEN				
68	PRODUKTIONSWERT	22 207	24 434	30 791
69	VORLEISTUNGEN	13 084	14 641	18 691
41	DARUNTER KAEUFE VON ROH-, HILFS- UND BETRIEBSSTOFFEN, ZWISCHENERZEUGNISSEN	9 505	10 136	13 361
18	PERSONALAUSGABEN	6 125	6 661	7 961
71	BRUTTOWERTSCHOEPFUNG ZU MARKTPREISEN EINSCHLIESSLICH ALLER STEUERN	9 910	10 655	13 111
73	BRUTTOWERTSCHOEPFUNG ZU FAKTORKOSTEN	9 055	9 755	12 041
71./73	INDIREKTE STEUERN ./ SUBVENTIONEN	855	899	1 061

\*) QUELLE: STATISTISCHES AMT DER EUROPÄISCHEN GEMEINSCHAFT, LUXEMBURG,  
SYSTEM CRONOS FÜR DIE VERWALTUNG VON ZEITREIHEN, BEREICH INDE.

1) ALLGEMEINE SYSTEMATIK DER WIRTSCHAFTSZWEIGE IN DER EUROPÄISCHEN GEMEINSCHAFT.  
2) KLASSIFIZIERUNGSPLAN DES EUROSTAT.



## 11 PRODUZIERENDES GEWERBE IM AUSLAND \*)

NACE-NR. 34 1)

## ELEKTROTECHNIK

MILL. EWE

STATISTISCHES AMT DER EUROPÄISCHEN GEMEINSCHAFT, LUXEMBURG, SYSTEM CRODUS FÜR DIE VERWALTUNG VON ZEITREIHEN, BEREICH INDE.	L A N D			
		1984	1986	1988
NR. 2)	WIRTSCHAFTSTATBESTAND			
LUXEMBURG				
68	PRODUKTIONSWERT	68	110	...
69	VORLEISTUNGEN	36	58	...
71	DARUNTER KÄUFE VON ROH-, HILFS- UND BETRIEBSSTOFFEN, ZWISCHENERZEUGNISSEN	30	50	...
78	PERSONALAUSGABEN	22	27	...
71	BRUTTOWERTSCHOEPFUNG ZU MARKTPREISEN EINSCHLIESSLICH ALLER STEUERN	30	47	...
73	BRUTTOWERTSCHOEPFUNG ZU FAKTORKOSTEN	31	51	...
73	INDIREKTE STEUERN ./ SUBVENTIONEN	-1	-4	...
NIEDERLANDE				
68	PRODUKTIONSWERT	9 000	11 441	11 564
69	VORLEISTUNGEN	5 730	7 614	7 515
71	DARUNTER KÄUFE VON ROH-, HILFS- UND BETRIEBSSTOFFEN, ZWISCHENERZEUGNISSEN	4 158	5 364	4 829
78	PERSONALAUSGABEN	2 532	2 891	3 141
71	BRUTTOWERTSCHOEPFUNG ZU MARKTPREISEN EINSCHLIESSLICH ALLER STEUERN	3 406	4 052	4 370
73	BRUTTOWERTSCHOEPFUNG ZU FAKTORKOSTEN	3 269	3 827	4 091
73	INDIREKTE STEUERN ./ SUBVENTIONEN	136	225	279
PORTUGAL				
68	PRODUKTIONSWERT	978	881	...
69	VORLEISTUNGEN	593	546	...
71	DARUNTER KÄUFE VON ROH-, HILFS- UND BETRIEBSSTOFFEN, ZWISCHENERZEUGNISSEN	532	492	...
78	PERSONALAUSGABEN	179	195	...
71	BRUTTOWERTSCHOEPFUNG ZU MARKTPREISEN EINSCHLIESSLICH ALLER STEUERN	385	335	...
73	BRUTTOWERTSCHOEPFUNG ZU FAKTORKOSTEN	-	-	-
73	INDIREKTE STEUERN ./ SUBVENTIONEN	-	-	-
SPANIEN				
68	PRODUKTIONSWERT	6 257	6 351	...
69	VORLEISTUNGEN	3 480	3 649	...
71	DARUNTER KÄUFE VON ROH-, HILFS- UND BETRIEBSSTOFFEN, ZWISCHENERZEUGNISSEN	-	-	-
78	PERSONALAUSGABEN	1 648	1 586	...
71	BRUTTOWERTSCHOEPFUNG ZU MARKTPREISEN EINSCHLIESSLICH ALLER STEUERN	-	-	-
73	BRUTTOWERTSCHOEPFUNG ZU FAKTORKOSTEN	2 767	2 702	...
73	INDIREKTE STEUERN ./ SUBVENTIONEN	-	-	-

QUELLE: STATISTISCHES AMT DER EUROPÄISCHEN GEMEINSCHAFT, LUXEMBURG,  
SYSTEM CRODUS FÜR DIE VERWALTUNG VON ZEITREIHEN, BEREICH INDE.

ALLGEMEINE SYSTEMATIK DER WIRTSCHAFTSZWEIGE IN DER EUROPÄISCHEN GEMEINSCHAFT.  
KLASSIFIZIERUNGSPLAN DES EUROSTAT.



## 11 PRODUZIERENDES GEWERBE IM AUSLAND \*)

NACE-NR. 35 1)

## BAU VON KRAFTWAGEN UND DEREN EINZELTEILEN

MILL. EWE

TATBE- STAND NR. 2)	L A N D ----- WIRTSCHAFTSTATBESTAND	1984	1986	1988
BUNDESREPUBLIK DEUTSCHLAND				
68	PRODUKTIONSWERT	61 752	77 376	86 876
69	VORLEISTUNGEN	37 031	47 813	54 836
41	DARUNTER KAEUFE VON ROH-, HILFS- UND BETRIEBSSTOFFEN, ZWISCHENERZEUGNISSEN	30 559	39 328	45 332
18	PERSONALAUSGABEN	18 818	22 031	24 523
71	BRUTTOWERTSCHOEPFUNG ZU MARKTPREISEN EINSCHLIESSLICH ALLER STEUERN	23 832	28 230	30 853
73	BRUTTOWERTSCHOEPFUNG ZU FAKTORKOSTEN	24 031	28 648	31 210
71./73	INDIREKTE STEUERN ./ SUBVENTIONEN	-199	-418	-357
BELGIEN				
68	PRODUKTIONSWERT	6 336	9 517	...
69	VORLEISTUNGEN	4 791	7 374	...
41	DARUNTER KAEUFE VON ROH-, HILFS- UND BETRIEBSSTOFFEN, ZWISCHENERZEUGNISSEN	4 607	7 066	...
18	PERSONALAUSGABEN	1 031	1 335	...
71	BRUTTOWERTSCHOEPFUNG ZU MARKTPREISEN EINSCHLIESSLICH ALLER STEUERN	1 374	1 705	...
73	BRUTTOWERTSCHOEPFUNG ZU FAKTORKOSTEN	1 538	2 135	...
71./73	INDIREKTE STEUERN ./ SUBVENTIONEN	-164	-430	...
DAENEMARK				
68	PRODUKTIONSWERT	239	331	388
69	VORLEISTUNGEN	153	225	242
41	DARUNTER KAEUFE VON ROH-, HILFS- UND BETRIEBSSTOFFEN, ZWISCHENERZEUGNISSEN	126	182	206
18	PERSONALAUSGABEN	71	94	124
71	BRUTTOWERTSCHOEPFUNG ZU MARKTPREISEN EINSCHLIESSLICH ALLER STEUERN	82	108	149
73	BRUTTOWERTSCHOEPFUNG ZU FAKTORKOSTEN	85	103	146
71./73	INDIREKTE STEUERN ./ SUBVENTIONEN	-3	6	3
FRANKREICH				
68	PRODUKTIONSWERT	35 166	40 385	49 616
69	VORLEISTUNGEN	24 956	28 348	34 603
41	DARUNTER KAEUFE VON ROH-, HILFS- UND BETRIEBSSTOFFEN, ZWISCHENERZEUGNISSEN	19 681	22 393	27 521
18	PERSONALAUSGABEN	8 781	8 622	8 546
71	BRUTTOWERTSCHOEPFUNG ZU MARKTPREISEN EINSCHLIESSLICH ALLER STEUERN	11 841	14 378	16 837
73	BRUTTOWERTSCHOEPFUNG ZU FAKTORKOSTEN	9 606	11 360	14 278
71./73	INDIREKTE STEUERN ./ SUBVENTIONEN	2 235	3 018	2 559

\*) QUELLE: STATISTISCHES AMT DER EUROPÄISCHEN GEMEINSCHAFT, LUXEMBURG,  
SYSTEM CRONOS FÜR DIE VERWALTUNG VON ZEITREIHEN, BEREICH INDE.

1) ALLGEMEINE SYSTEMATIK DER WIRTSCHAFTSZWEIGE IN DER EUROPÄISCHEN GEMEINSCHAFT.  
2) KLASSIFIZIERUNGSPLAN DES EUROSTAT.



MILL. EWE

QUELLE: STATISTISCHES AMT DER EUROPÄISCHEN GEMEINSCHAFT, LUXEMBURG,  
SYSTEM CRONOS FÜR DIE VERWALTUNG VON ZEITREIHEN, BEREICH INDE.

ALLGEMEINE SYSTEMATIK DER WIRTSCHAFTSZWEIGE IN DER EUROPÄISCHEN GEMEINSCHAFT.  
KLASSIFIZIERUNGSPLAN DES EUROSTAT.



## 11 PRODUZIERENDES GEWERBE IM AUSLAND \*)

NACE-NR. 35 1)

## BAU VON KRAFTWAGEN UND DEREN EINZELTEILEN

MILL. EWE

TATBE-	L A N D	1984	1986	1988
STAND	-----			
NR. 2)	WIRTSCHAFTSTATBESTAND			
LUXEMBURG				
68	PRODUKTIONSWERT	-	-	-
69	VORLEISTUNGEN	-	-	-
41	DARUNTER KAEUFE VON ROH-, HILFS- UND BETRIEBSSTOFFEN, ZWISCHENERZEUGNISSEN	-	-	-
18	PERSONAL AUSGABEN	-	-	-
71	BRUTTOWERTSCHOEPPUNG ZU MARKTPREISEN EINSCHLIESSLICH ALLER STEUERN	-	-	-
73	BRUTTOWERTSCHOEPPUNG ZU FAKTORKOSTEN	-	-	-
71./73	INDIREKTE STEUERN ./ SUBVENTIONEN	-	-	-
NIEDERLANDE				
68	PRODUKTIONSWERT	2 567	3 247	5 909
69	VORLEISTUNGEN	1 941	2 467	4 396
41	DARUNTER KAEUFE VON ROH-, HILFS- UND BETRIEBSSTOFFEN, ZWISCHENERZEUGNISSEN	2 243	2 058	3 235
18	PERSONAL AUSGABEN	585	779	1 329
71	BRUTTOWERTSCHOEPPUNG ZU MARKTPREISEN EINSCHLIESSLICH ALLER STEUERN	612	750	1 449
73	BRUTTOWERTSCHOEPPUNG ZU FAKTORKOSTEN	624	783	1 530
71./73	INDIREKTE STEUERN ./ SUBVENTIONEN	-12	-33	-82
PORTUGAL				
68	PRODUKTIONSWERT	523	677	...
69	VORLEISTUNGEN	414	519	...
41	DARUNTER KAEUFE VON ROH-, HILFS- UND BETRIEBSSTOFFEN, ZWISCHENERZEUGNISSEN	394	493	...
18	PERSONAL AUSGABEN	84	89	...
71	BRUTTOWERTSCHOEPPUNG ZU MARKTPREISEN EINSCHLIESSLICH ALLER STEUERN	110	159	...
73	BRUTTOWERTSCHOEPPUNG ZU FAKTORKOSTEN	-	-	-
71./73	INDIREKTE STEUERN ./ SUBVENTIONEN	-	-	-
SPANIEN				
68	PRODUKTIONSWERT	9 903	12 176	...
69	VORLEISTUNGEN	7 445	8 782	...
41	DARUNTER KAEUFE VON ROH-, HILFS- UND BETRIEBSSTOFFEN, ZWISCHENERZEUGNISSEN	-	-	-
18	PERSONAL AUSGABEN	2 029	2 241	...
71	BRUTTOWERTSCHOEPPUNG ZU MARKTPREISEN EINSCHLIESSLICH ALLER STEUERN	-	-	-
73	BRUTTOWERTSCHOEPPUNG ZU FAKTORKOSTEN	2 458	3 394	...
71./73	INDIREKTE STEUERN ./ SUBVENTIONEN	-	-	-

\*) QUELLE: STATISTISCHES AMT DER EUROPÄISCHEN GEMEINSCHAFT, LUXEMBURG,  
SYSTEM CRONOS FÜR DIE VERWALTUNG VON ZEITREIHEN, BEREICH INDE.

1) ALLGEMEINE SYSTEMATIK DER WIRTSCHAFTSZWEIGE IN DER EUROPÄISCHEN GEMEINSCHAFT.  
2) KLASSIFIZIERUNGSPLAN DES EUROSTAT.



## 11 PRODUZIERENDES GEWERBE IM AUSLAND \*)

NACE-NR. 36 1)

## FAHRZEUGBAU OHNE BAU VON KRAFTWAGEN

MILL. EWE

TATBE-	L A N D	1984	1986	1988
STAND	-----			
NR. 2)	WIRTSCHAFTSTATBESTAND			
BUNDESREPUBLIK DEUTSCHLAND				
68	PRODUKTIONSWERT	8 274	8 640	9 479
69	VORLEISTUNGEN	4 793	5 071	5 318
41	DARUNTER KAEUFE VON ROH-, HILFS- UND BETRIEBSSTOFFEN, ZWISCHENERZEUGNISSEN	3 504	3 436	3 953
18	PERSONALAUSGABEN	2 912	3 354	3 711
71	BRUTTOWERTSCHOEPFUNG ZU MARKTPREISEN EINSCHLIESSLICH ALLER STEUERN	3 549	3 504	4 168
73	BRUTTOWERTSCHOEPFUNG ZU FAKTORKOSTEN	3 440	3 535	4 190
1./73	INDIREKTE STEUERN ./ SUBVENTIONEN	108	-30	-22
BELGIEN				
68	PRODUKTIONSWERT	772	716	...
69	VORLEISTUNGEN	401	388	...
41	DARUNTER KAEUFE VON ROH-, HILFS- UND BETRIEBSSTOFFEN, ZWISCHENERZEUGNISSEN	297	234	...
18	PERSONALAUSGABEN	334	348	...
71	BRUTTOWERTSCHOEPFUNG ZU MARKTPREISEN EINSCHLIESSLICH ALLER STEUERN	355	324	...
73	BRUTTOWERTSCHOEPFUNG ZU FAKTORKOSTEN	368	324	...
1./73	INDIREKTE STEUERN ./ SUBVENTIONEN	-13	...	...
DAENEMARK				
68	PRODUKTIONSWERT	1 084	1 183	984
69	VORLEISTUNGEN	637	818	678
41	DARUNTER KAEUFE VON ROH-, HILFS- UND BETRIEBSSTOFFEN, ZWISCHENERZEUGNISSEN	551	666	576
18	PERSONALAUSGABEN	348	399	329
71	BRUTTOWERTSCHOEPFUNG ZU MARKTPREISEN EINSCHLIESSLICH ALLER STEUERN	348	266	205
73	BRUTTOWERTSCHOEPFUNG ZU FAKTORKOSTEN	443	360	305
./73	INDIREKTE STEUERN ./ SUBVENTIONEN	-95	-95	-100
FRANKREICH				
68	PRODUKTIONSWERT	13 849	15 544	14 439
69	VORLEISTUNGEN	7 664	9 175	8 634
41	DARUNTER KAEUFE VON ROH-, HILFS- UND BETRIEBSSTOFFEN, ZWISCHENERZEUGNISSEN	3 591	2 962	2 826
18	PERSONALAUSGABEN	4 477	4 943	4 563
71	BRUTTOWERTSCHOEPFUNG ZU MARKTPREISEN EINSCHLIESSLICH ALLER STEUERN	6 535	6 924	6 240
73	BRUTTOWERTSCHOEPFUNG ZU FAKTORKOSTEN	6 026	6 149	5 517
./73	INDIREKTE STEUERN ./ SUBVENTIONEN	509	775	723

QUELLE: STATISTISCHES AMT DER EUROPÄISCHEN GEMEINSCHAFT, LUXEMBURG,  
SYSTEM CRONOS FÜR DIE VERWALTUNG VON ZEITREIHEN, BEREICH INDE.

ALLGEMEINE SYSTEMATIK DER WIRTSCHAFTSZWEIGE IN DER EUROPÄISCHEN GEMEINSCHAFT.  
KLASSIFIZIERUNGSPLAN DES EUROSTAT.



## 11 PRODUZIERENDES GEWERBE IM AUSLAND \*)

NACE-NR. 36 1)

## FAHRZEUGBAU OHNE BAU VON KRAFTWAGEN

MILL. EWE

TATBE-	L A N D	JAHRE		
STAND	-----	1984	1986	1988
NR. 2)	WIRTSCHAFTSTATBESTAND			
GRIECHENLAND				
68	PRODUKTIONSWERT	-	-	-
69	VORLEISTUNGEN	-	-	-
41	DARUNTER KAEUFE VON ROH-, HILFS- UND BETRIEBSSTOFFEN, ZWISCHENERZEUGNISSEN	-	-	-
18	PERSONALAUSGABEN	-	-	-
71	BRUTTOWERTSCHOEPFUNG ZU MARKTPREISEN EINSCHLIESSLICH ALLER STEUERN	-	-	-
73	BRUTTOWERTSCHOEPFUNG ZU FAKTORKOSTEN	-	-	-
71./73	INDIREKTE STEUERN ./ SUBVENTIONEN	-	-	-
GROSSBRITANNIEN UND NORDIRLAND				
68	PRODUKTIONSWERT	14 280	15 519	...
69	VORLEISTUNGEN	7 895	9 046	...
41	DARUNTER KAEUFE VON ROH-, HILFS- UND BETRIEBSSTOFFEN, ZWISCHENERZEUGNISSEN	6 329	7 138	...
18	PERSONALAUSGABEN	4 988	4 785	...
71	BRUTTOWERTSCHOEPFUNG ZU MARKTPREISEN EINSCHLIESSLICH ALLER STEUERN	6 569	6 253	...
73	BRUTTOWERTSCHOEPFUNG ZU FAKTORKOSTEN	6 298	6 388	...
71./73	INDIREKTE STEUERN ./ SUBVENTIONEN	271	-135	...
IRLAND				
68	PRODUKTIONSWERT	71	88	...
69	VORLEISTUNGEN	46	60	...
41	DARUNTER KAEUFE VON ROH-, HILFS- UND BETRIEBSSTOFFEN, ZWISCHENERZEUGNISSEN	37	44	...
18	PERSONALAUSGABEN	19	16	...
71	BRUTTOWERTSCHOEPFUNG ZU MARKTPREISEN EINSCHLIESSLICH ALLER STEUERN	12	17	...
73	BRUTTOWERTSCHOEPFUNG ZU FAKTORKOSTEN	-	28	...
71./73	INDIREKTE STEUERN ./ SUBVENTIONEN	-	-11	...
ITALIEN				
68	PRODUKTIONSWERT	6 218	6 695	7 927
69	VORLEISTUNGEN	3 629	4 092	5 116
41	DARUNTER KAEUFE VON ROH-, HILFS- UND BETRIEBSSTOFFEN, ZWISCHENERZEUGNISSEN	2 465	2 668	3 265
18	PERSONALAUSGABEN	1 920	2 016	2 361
71	BRUTTOWERTSCHOEPFUNG ZU MARKTPREISEN EINSCHLIESSLICH ALLER STEUERN	2 654	2 664	2 833
73	BRUTTOWERTSCHOEPFUNG ZU FAKTORKOSTEN	2 706	2 772	3 105
71./73	INDIREKTE STEUERN ./ SUBVENTIONEN	-52	-108	-272

\*) QUELLE: STATISTISCHES AMT DER EUROPÄISCHEN GEMEINSCHAFT, LUXEMBURG, ALLGEMEINE SYSTEMATIK DER WIRTSCHAFTSZWEIGE IN DER EUROPÄISCHEN GEMEINSCHAFT, 1980, SYSTEM CRONOS FÜR DIE VERWALTUNG VON ZEITREIHEN, BEREICH INDE.

1) ALLGEMEINE SYSTEMATIK DER WIRTSCHAFTSZWEIGE IN DER EUROPÄISCHEN GEMEINSCHAFT.  
2) KLASSIFIZIERUNGSPLAN DES EUROSTAT.



## 11 PRODUZIERENDES GEWERBE IM AUSLAND \*)

NACE-NR. 36 1)

## FAHRZEUGBAU OHNE BAU VON KRAFTWAGEN

MILL. EWE

TATBE-	L A N D	JAHRE		
STAND	-----	1984	1986	1988
NR. 2)	WIRTSCHAFTSTATBESTAND			
LUXEMBURG				
68	PRODUKTIONSWERT	-	-	-
69	VORLEISTUNGEN	-	-	-
41	DARUNTER KAEUFE VON ROH-, HILFS- UND BETRIEBSSTOFFEN, ZWISCHENERZEUGNISSEN	-	-	-
18	PERSONAL AUSGABEN	-	-	-
71	BRUTTO WERTSCHOE PFUNG ZU MARKTPREISEN EINSCHLIESSLICH ALLER STEUERN	-	-	-
73	BRUTTO WERTSCHOE PFUNG ZU FAKTORKOSTEN	-	-	-
71./73	INDIREKTE STEUERN ./ SUBVENTIONEN	-	-	-
NIEDERLANDE				
68	PRODUKTIONSWERT	1 980	1 990	1 557
69	VORLEISTUNGEN	1 345	1 358	1 062
41	DARUNTER KAEUFE VON ROH-, HILFS- UND BETRIEBSSTOFFEN, ZWISCHENERZEUGNISSEN	118	696	571
18	PERSONAL AUSGABEN	588	597	451
71	BRUTTO WERTSCHOE PFUNG ZU MARKTPREISEN EINSCHLIESSLICH ALLER STEUERN	608	592	471
73	BRUTTO WERTSCHOE PFUNG ZU FAKTORKOSTEN	658	654	503
71./73	INDIREKTE STEUERN ./ SUBVENTIONEN	-50	-61	-93
PORTUGAL				
68	PRODUKTIONSWERT	243	264	...
69	VORLEISTUNGEN	121	118	...
41	DARUNTER KAEUFE VON ROH-, HILFS- UND BETRIEBSSTOFFEN, ZWISCHENERZEUGNISSEN	93	87	...
18	PERSONAL AUSGABEN	150	129	...
71	BRUTTO WERTSCHOE PFUNG ZU MARKTPREISEN EINSCHLIESSLICH ALLER STEUERN	122	147	...
73	BRUTTO WERTSCHOE PFUNG ZU FAKTORKOSTEN	-	-	-
71./73	INDIREKTE STEUERN ./ SUBVENTIONEN	-	-	-
SPANIEN				
68	PRODUKTIONSWERT	2 100	1 967	...
69	VORLEISTUNGEN	1 188	1 149	...
41	DARUNTER KAEUFE VON ROH-, HILFS- UND BETRIEBSSTOFFEN, ZWISCHENERZEUGNISSEN	-	-	-
18	PERSONAL AUSGABEN	909	897	...
71	BRUTTO WERTSCHOE PFUNG ZU MARKTPREISEN EINSCHLIESSLICH ALLER STEUERN	-	-	-
73	BRUTTO WERTSCHOE PFUNG ZU FAKTORKOSTEN	912	818	...
71./73	INDIREKTE STEUERN ./ SUBVENTIONEN	-	-	-

\*) QUELLE: STATISTISCHES AMT DER EUROPÄISCHEN GEMEINSCHAFT, LUXEMBURG, SYSTEM CRONOS FÜR DIE VERWALTUNG VON ZEITREIHEN, BEREICH INDE.

1) ALLGEMEINE SYSTEMATIK DER WIRTSCHAFTSZWEIGE IN DER EUROPÄISCHEN GEMEINSCHAFT.  
2) KLASSIFIZIERUNGSPLAN DES EUROSTAT.



## 11 PRODUZIERENDES GEWERBE IM AUSLAND \*)

NACE-NR. 37 1)

## FEINMECHANIK UND OPTIK

MILL. EWE

TATBE- STAND NR. 2)	L A N D ----- WIRTSCHAFTSTATBESTAND	1984	1986	1988
BUNDESREPUBLIK DEUTSCHLAND				
68	PRODUKTIONSWERT	6 046	7 681	8 596
69	VORLEISTUNGEN	2 829	3 683	4 059
41	DARUNTER KAEUFE VON ROH-, HILFS- UND BETRIEBSSTOFFEN, ZWISCHENERZEUGNISSEN	1 979	2 478	2 756
18	PERSONALAUSGABEN	2 532	3 199	3 481
71	BRUTTOWERTSCHOEPFUNG ZU MARKTPREISEN EINSCHLIESSLICH ALLER STEUERN	3 316	4 091	4 695
73	BRUTTOWERTSCHOEPFUNG ZU FAKTORKOSTEN	3 135	3 905	4 433
71./73	INDIREKTE STEUERN ./ SUBVENTIONEN	181	187	262
BELGIEN				
68	PRODUKTIONSWERT	145	144	...
69	VORLEISTUNGEN	87	72	...
41	DARUNTER KAEUFE VON ROH-, HILFS- UND BETRIEBSSTOFFEN, ZWISCHENERZEUGNISSEN	66	44	...
18	PERSONALAUSGABEN	41	57	...
71	BRUTTOWERTSCHOEPFUNG ZU MARKTPREISEN EINSCHLIESSLICH ALLER STEUERN	57	70	...
73	BRUTTOWERTSCHOEPFUNG ZU FAKTORKOSTEN	58	72	...
71./73	INDIREKTE STEUERN ./ SUBVENTIONEN	-1	-2	...
DAENEMARK				
68	PRODUKTIONSWERT	243	293	313
69	VORLEISTUNGEN	126	164	146
41	DARUNTER KAEUFE VON ROH-, HILFS- UND BETRIEBSSTOFFEN, ZWISCHENERZEUGNISSEN	91	116	114
18	PERSONALAUSGABEN	85	110	121
71	BRUTTOWERTSCHOEPFUNG ZU MARKTPREISEN EINSCHLIESSLICH ALLER STEUERN	107	114	161
73	BRUTTOWERTSCHOEPFUNG ZU FAKTORKOSTEN	116	127	167
71./73	INDIREKTE STEUERN ./ SUBVENTIONEN	-9	-13	-6
FRANKREICH				
68	PRODUKTIONSWERT	2 182	2 957	3 041
69	VORLEISTUNGEN	1 092	1 531	1 591
41	DARUNTER KAEUFE VON ROH-, HILFS- UND BETRIEBSSTOFFEN, ZWISCHENERZEUGNISSEN	695	942	949
18	PERSONALAUSGABEN	826	1 034	1 049
71	BRUTTOWERTSCHOEPFUNG ZU MARKTPREISEN EINSCHLIESSLICH ALLER STEUERN	1 192	1 572	1 604
73	BRUTTOWERTSCHOEPFUNG ZU FAKTORKOSTEN	1 044	1 361	1 383
71./73	INDIREKTE STEUERN ./ SUBVENTIONEN	148	211	221

\*) QUELLE: STATISTISCHES AMT DER EUROPÄISCHEN GEMEINSCHAFT, LUXEMBURG,  
SYSTEM CRONOS FÜR DIE VERWALTUNG VON ZEITREIHEN, BEREICH INDE.

1) ALLGEMEINE SYSTEMATIK DER WIRTSCHAFTSZWEIGE IN DER EUROPÄISCHEN GEMEINSCHAFT.  
2) KLASSIFIZIERUNGSPLAN DES EUROSTAT.



## 11 PRODUZIERENDES GEWERBE IM AUSLAND \*)

NACE-NR. 37 1)

## FEINMECHANIK UND OPTIK

MILL. EWE

TATBE-	L A N D	J A H R		
STAND	-----	1984	1986	1988
NR. 2)	WIRTSCHAFTSTATBESTAND			
-----				
GRIECHENLAND				
68	PRODUKTIONSWERT	-	-	-
69	VORLEISTUNGEN	-	-	-
41	DARUNTER KAEUFE VON ROH-, HILFS- UND BETRIEBSSTOFFEN, ZWISCHENERZEUGNISSEN	-	-	-
18	PERSONALAUSGABEN	-	-	-
71	BRUTTOWERTSCHOEPFUNG ZU MARKTPREISEN EINSCHLIESSLICH ALLER STEUERN	-	-	-
73	BRUTTOWERTSCHOEPFUNG ZU FAKTORKOSTEN	-	-	-
71./73	INDIREKTE STEUERN ./ SUBVENTIONEN	-	-	-
GROSSBRITANNIEN UND NORDIRLAND				
68	PRODUKTIONSWERT	2 990	3 278	...
69	VORLEISTUNGEN	1 467	1 691	...
41	DARUNTER KAEUFE VON ROH-, HILFS- UND BETRIEBSSTOFFEN, ZWISCHENERZEUGNISSEN	1 131	1 286	...
18	PERSONALAUSGABEN	1 012	1 089	...
71	BRUTTOWERTSCHOEPFUNG ZU MARKTPREISEN EINSCHLIESSLICH ALLER STEUERN	1 711	1 665	...
73	BRUTTOWERTSCHOEPFUNG ZU FAKTORKOSTEN	1 499	1 560	...
71./73	INDIREKTE STEUERN ./ SUBVENTIONEN	212	105	...
IRLAND				
68	PRODUKTIONSWERT	510	478	...
69	VORLEISTUNGEN	213	221	...
41	DARUNTER KAEUFE VON ROH-, HILFS- UND BETRIEBSSTOFFEN, ZWISCHENERZEUGNISSEN	183	179	...
18	PERSONALAUSGABEN	103	109	...
71	BRUTTOWERTSCHOEPFUNG ZU MARKTPREISEN EINSCHLIESSLICH ALLER STEUERN	280	238	...
73	BRUTTOWERTSCHOEPFUNG ZU FAKTORKOSTEN	296	257	...
71./73	INDIREKTE STEUERN ./ SUBVENTIONEN	-16	-19	...
ITALIEN				
68	PRODUKTIONSWERT	1 828	2 145	2 427
69	VORLEISTUNGEN	982	1 168	1 374
41	DARUNTER KAEUFE VON ROH-, HILFS- UND BETRIEBSSTOFFEN, ZWISCHENERZEUGNISSEN	652	785	832
18	PERSONALAUSGABEN	591	649	727
71	BRUTTOWERTSCHOEPFUNG ZU MARKTPREISEN EINSCHLIESSLICH ALLER STEUERN	905	1 050	1 134
73	BRUTTOWERTSCHOEPFUNG ZU FAKTORKOSTEN	843	975	1 052
71./73	INDIREKTE STEUERN ./ SUBVENTIONEN	61	75	82

\*) QUELLE: STATISTISCHES AMT DER EUROPÄISCHEN GEMEINSCHAFT, LUXEMBURG, SYSTEM CRONOS FÜR DIE VERWALTUNG VON ZEITREIHEN, BEREICH INDE.

1) ALLGEMEINE SYSTEMATIK DER WIRTSCHAFTSZWEIGE IN DER EUROPÄISCHEN GEMEINSCHAFT.  
2) KLASSIFIZIERUNGSPLAN DES EUROSTAT.



## FEINMECHANIK UND OPTIK

MILL. EWE

TATBE- STAND NR. 2)	L A N D ----- WIRTSCHAFTSTATBESTAND	1984	1986	1988
LUXEMBURG				
68	PRODUKTIONSWERT	-	-	-
69	VORLEISTUNGEN	-	-	-
41	DARUNTER KAEUFE VON ROH-, HILFS- UND BETRIEBSSTOFFEN, ZWISCHENERZEUGNISSEN	-	-	-
18	PERSONALAUSGABEN	-	-	-
71	BRUTTOWERTSCHOEPFUNG ZU MARKTPREISEN EINSCHLIESSLICH ALLER STEUERN	-	-	-
73	BRUTTOWERTSCHOEPFUNG ZU FAKTORKOSTEN	-	-	-
71././73	INDIREKTE STEUERN ././ SUBVENTIONEN	-	-	-
NIEDERLANDE				
68	PRODUKTIONSWERT	307	366	381
69	VORLEISTUNGEN	146	184	167
41	DARUNTER KAEUFE VON ROH-, HILFS- UND BETRIEBSSTOFFEN, ZWISCHENERZEUGNISSEN	102	132	123
18	PERSONALAUSGABEN	123	146	147
71	BRUTTOWERTSCHOEPFUNG ZU MARKTPREISEN EINSCHLIESSLICH ALLER STEUERN	172	191	213
73	BRUTTOWERTSCHOEPFUNG ZU FAKTORKOSTEN	161	182	196
71././73	INDIREKTE STEUERN ././ SUBVENTIONEN	11	8	18
PORTUGAL				
68	PRODUKTIONSWERT	41	36	...
69	VORLEISTUNGEN	16	22	...
41	DARUNTER KAEUFE VON ROH-, HILFS- UND BETRIEBSSTOFFEN, ZWISCHENERZEUGNISSEN	14	20	...
18	PERSONALAUSGABEN	12	9	...
71	BRUTTOWERTSCHOEPFUNG ZU MARKTPREISEN EINSCHLIESSLICH ALLER STEUERN	25	14	...
73	BRUTTOWERTSCHOEPFUNG ZU FAKTORKOSTEN	-	-	-
71././73	INDIREKTE STEUERN ././ SUBVENTIONEN	-	-	-
SPANIEN				
68	PRODUKTIONSWERT	276	330	...
69	VORLEISTUNGEN	130	160	...
41	DARUNTER KAEUFE VON ROH-, HILFS- UND BETRIEBSSTOFFEN, ZWISCHENERZEUGNISSEN	-	-	-
18	PERSONALAUSGABEN	95	113	...
71	BRUTTOWERTSCHOEPFUNG ZU MARKTPREISEN EINSCHLIESSLICH ALLER STEUERN	-	-	-
73	BRUTTOWERTSCHOEPFUNG ZU FAKTORKOSTEN	147	170	...
71././73	INDIREKTE STEUERN ././ SUBVENTIONEN	-	-	-

\*) QUELLE: STATISTISCHES AMT DER EUROPÄISCHEN GEMEINSCHAFT, LUXEMBURG,  
SYSTEM CRODOS FÜR DIE VERWALTUNG VON ZEITREIHEN, BEREICH INDE.

1) ALLGEMEINE SYSTEMATIK DER WIRTSCHAFTSZWEIGE IN DER EUROPÄISCHEN GEMEINSCHAFT.  
2) KLASSIFIZIERUNGSPLAN DES EUROSTAT.



## 11 PRODUZIERENDES GEWERBE IM AUSLAND \*)

NACE-NR. 41 1)

## NAHRUNGS- UND GENUSSMITTELGEWERBE

MILL. EWE

TATBE- STAND NR. 2)	L A N D ----- WIRTSCHAFTSTATBESTAND	1984	1986	1988
---------------------------	---	------	------	------

## BUNDESREPUBLIK DEUTSCHLAND

68	PRODUKTIONSWERT	68 102	72 489	75 321
69	VORLEISTUNGEN	48 143	50 493	51 541
41	DARUNTER KAEUFE VON ROH-, HILFS- UND BETRIEBSSTOFFEN, ZWISCHENERZEUGNISSEN	40 653	41 181	41 375
18	PERSONALAUSGABEN	9 179	9 964	10 570
71	BRUTTOWERTSCHOEPFUNG ZU MARKTPREISEN EINSCHLIESSLICH ALLER STEUERN	21 079	23 012	24 945
73	BRUTTOWERTSCHOEPFUNG ZU FAKTORKOSTEN	12 573	14 185	15 371
1././73	INDIREKTE STEUERN ./.. SUBVENTIONEN	8 505	8 827	9 574

## BELGIEN

68	PRODUKTIONSWERT	10 991	11 528	...
69	VORLEISTUNGEN	9 217	9 465	...
41	DARUNTER KAEUFE VON ROH-, HILFS- UND BETRIEBSSTOFFEN, ZWISCHENERZEUGNISSEN	8 241	8 301	...
18	PERSONALAUSGABEN	1 417	1 560	...
71	BRUTTOWERTSCHOEPFUNG ZU MARKTPREISEN EINSCHLIESSLICH ALLER STEUERN	1 689	2 032	...
73	BRUTTOWERTSCHOEPFUNG ZU FAKTORKOSTEN	900	1 445	...
1././73	INDIREKTE STEUERN ./.. SUBVENTIONEN	789	587	...

## DAENEMARK

68	PRODUKTIONSWERT	11 497	12 291	12 319
69	VORLEISTUNGEN	8 309	8 573	8 049
41	DARUNTER KAEUFE VON ROH-, HILFS- UND BETRIEBSSTOFFEN, ZWISCHENERZEUGNISSEN	7 574	7 683	7 222
18	PERSONALAUSGABEN	1 374	1 604	1 747
71	BRUTTOWERTSCHOEPFUNG ZU MARKTPREISEN EINSCHLIESSLICH ALLER STEUERN	3 478	4 097	4 768
73	BRUTTOWERTSCHOEPFUNG ZU FAKTORKOSTEN	2 068	2 441	2 971
1././73	INDIREKTE STEUERN ./.. SUBVENTIONEN	1 409	1 656	1 797

## FRANKREICH

68	PRODUKTIONSWERT	58 676	63 330	67 593
69	VORLEISTUNGEN	46 022	49 979	53 769
41	DARUNTER KAEUFE VON ROH-, HILFS- UND BETRIEBSSTOFFEN, ZWISCHENERZEUGNISSEN	38 721	41 242	43 673
18	PERSONALAUSGABEN	7 898	8 491	8 659
71	BRUTTOWERTSCHOEPFUNG ZU MARKTPREISEN EINSCHLIESSLICH ALLER STEUERN	13 675	14 331	15 153
73	BRUTTOWERTSCHOEPFUNG ZU FAKTORKOSTEN	11 731	13 289	14 045
././73	INDIREKTE STEUERN ./.. SUBVENTIONEN	1 944	1 042	1 107

QUELLE: STATISTISCHES AMT DER EUROPÄISCHEN GEMEINSCHAFT, LUXEMBURG,  
SYSTEM CRONOS FÜR DIE VERWALTUNG VON ZEITREIHEN, BEREICH INDE.

ALLGEMEINE SYSTEMATIK DER WIRTSCHAFTSZWEIGE IN DER EUROPÄISCHEN GEMEINSCHAFT,  
KLASSIFIZIERUNGSPLAN DES EUROSTAT.



## NAHRUNGS- UND GENUSSMITTELGEWERBE

MILL. EWE

TATBE- STAND NR. 2)	L A N D ----- WIRTSCHAFTSTATBESTAND	1984	1986	1988
GRIECHENLAND				
68	PRODUKTIONSWERT	-	-	-
69	VORLEISTUNGEN	-	-	-
41	DARUNTER KAEUFE VON ROH-, HILFS- UND BETRIEBSSTOFFEN, ZWISCHENERZEUGNISSEN	-	-	-
18	PERSONALAUSGABEN	-	-	-
71	BRUTTOWERTSCHOEPFUNG ZU MARKTPREISEN EINSCHLIESSLICH ALLER STEUERN	-	-	-
73	BRUTTOWERTSCHOEPFUNG ZU FAKTORKOSTEN	-	-	-
71./73	INDIREKTE STEUERN ./ SUBVENTIONEN	-	-	-
GROSSBRITANNIEN UND NORDIRLAND				
68	PRODUKTIONSWERT	65 664	59 471	...
69	VORLEISTUNGEN	39 224	35 052	...
41	DARUNTER KAEUFE VON ROH-, HILFS- UND BETRIEBSSTOFFEN, ZWISCHENERZEUGNISSEN	34 206	29 592	...
18	PERSONALAUSGABEN	7 920	7 409	...
71	BRUTTOWERTSCHOEPFUNG ZU MARKTPREISEN EINSCHLIESSLICH ALLER STEUERN	28 977	26 463	...
73	BRUTTOWERTSCHOEPFUNG ZU FAKTORKOSTEN	15 596	14 805	...
71./73	INDIREKTE STEUERN ./ SUBVENTIONEN	13 381	11 658	...
IRLAND				
68	PRODUKTIONSWERT	7 285	8 082	...
69	VORLEISTUNGEN	5 281	5 672	...
41	DARUNTER KAEUFE VON ROH-, HILFS- UND BETRIEBSSTOFFEN, ZWISCHENERZEUGNISSEN	4 722	5 028	...
18	PERSONALAUSGABEN	858	892	...
71	BRUTTOWERTSCHOEPFUNG ZU MARKTPREISEN EINSCHLIESSLICH ALLER STEUERN	2 141	2 593	...
73	BRUTTOWERTSCHOEPFUNG ZU FAKTORKOSTEN	402	440	...
71./73	INDIREKTE STEUERN ./ SUBVENTIONEN	1 739	2 153	...
ITALIEN				
68	PRODUKTIONSWERT	43 040	43 036	46 489
69	VORLEISTUNGEN	32 143	31 073	33 379
41	DARUNTER KAEUFE VON ROH-, HILFS- UND BETRIEBSSTOFFEN, ZWISCHENERZEUGNISSEN	27 617	25 480	26 984
18	PERSONALAUSGABEN	4 718	4 871	5 490
71	BRUTTOWERTSCHOEPFUNG ZU MARKTPREISEN EINSCHLIESSLICH ALLER STEUERN	11 473	12 740	14 062
73	BRUTTOWERTSCHOEPFUNG ZU FAKTORKOSTEN	7 982	8 538	9 618
71./73	INDIREKTE STEUERN ./ SUBVENTIONEN	3 492	4 202	4 445

\*) QUELLE: STATISTISCHES AMT DER EUROPÄISCHEN GEMEINSCHAFT, LUXEMBURG,  
SYSTEM CRONOS FÜR DIE VERWALTUNG VON ZEITREIHEN, BEREICH INDE.

1) ALLGEMEINE SYSTEMATIK DER WIRTSCHAFTSZWEIGE IN DER EUROPÄISCHEN GEMEINSCHAFT.  
2) KLASSIFIZIERUNGSPLAN DES EUROSTAT.



## 11 PRODUZIERENDES GEWERBE IM AUSLAND \*)

NACE-NR. 41 1)

## NAHRUNGS- UND GENUSSMITTELGEWERBE

MILL. EWE

TATBE- STAND NR. 2)	L A N D ----- WIRTSCHAFTSTATBESTAND	1984	1986	1988
---------------------------	---	------	------	------

## LUXEMBURG

68	PRODUKTIONSWERT	297	333	...
69	VORLEISTUNGEN	200	215	...
41	DARUNTER KAEUFE VON ROH-, HILFS- UND BETRIEBSSTOFFEN, ZWISCHENERZEUGNISSEN	184	201	...
18	PERSONALAUSGABEN	37	42	...
71	BRUTTOWERTSCHOEPFUNG ZU MARKTPREISEN EINSCHLIESSLICH ALLER STEUERN	97	117	...
73	BRUTTOWERTSCHOEPFUNG ZU FAKTORKOSTEN	64	81	...
1./73	INDIREKTE STEUERN ./ SUBVENTIONEN	33	36	...

## NIEDERLANDE

68	PRODUKTIONSWERT	25 341	26 548	26 769
69	VORLEISTUNGEN	20 820	21 509	21 443
41	DARUNTER KAEUFE VON ROH-, HILFS- UND BETRIEBSSTOFFEN, ZWISCHENERZEUGNISSEN	19 205	19 300	19 049
18	PERSONALAUSGABEN	2 722	3 083	3 261
71	BRUTTOWERTSCHOEPFUNG ZU MARKTPREISEN EINSCHLIESSLICH ALLER STEUERN	4 425	4 869	5 138
73	BRUTTOWERTSCHOEPFUNG ZU FAKTORKOSTEN	4 123	4 690	5 208
1./73	INDIREKTE STEUERN ./ SUBVENTIONEN	302	179	-70

## PORTUGAL

68	PRODUKTIONSWERT	3 768	4 101	...
69	VORLEISTUNGEN	2 906	3 144	...
41	DARUNTER KAEUFE VON ROH-, HILFS- UND BETRIEBSSTOFFEN, ZWISCHENERZEUGNISSEN	2 778	2 996	...
18	PERSONALAUSGABEN	310	339	...
71	BRUTTOWERTSCHOEPFUNG ZU MARKTPREISEN EINSCHLIESSLICH ALLER STEUERN	862	957	...
73	BRUTTOWERTSCHOEPFUNG ZU FAKTORKOSTEN	-	-	-
1./73	INDIREKTE STEUERN ./ SUBVENTIONEN	-	-	-

## SPANIEN

68	PRODUKTIONSWERT	28 460	30 722	...
69	VORLEISTUNGEN	21 032	22 203	...
41	DARUNTER KAEUFE VON ROH-, HILFS- UND BETRIEBSSTOFFEN, ZWISCHENERZEUGNISSEN	-	-	-
18	PERSONALAUSGABEN	3 173	3 483	...
71	BRUTTOWERTSCHOEPFUNG ZU MARKTPREISEN EINSCHLIESSLICH ALLER STEUERN	-	-	-
73	BRUTTOWERTSCHOEPFUNG ZU FAKTORKOSTEN	7 429	8 520	...
./73	INDIREKTE STEUERN ./ SUBVENTIONEN	-	-	-

QUELLE: STATISTISCHES AMT DER EUROPÄISCHEN GEMEINSCHAFT, LUXEMBURG,  
SYSTEM CRONOS FÜR DIE VERWALTUNG VON ZEITREIHEN, BEREICH INDE.

ALLGEMEINE SYSTEMATIK DER WIRTSCHAFTSZWEIGE IN DER EUROPÄISCHEN GEMEINSCHAFT.  
KLASSIFIZIERUNGSPLAN DES EUROSTAT.



## ZUCKERINDUSTRIE

MILL. EWE

TATBE- STAND NR. 2)	L A N D ----- WIRTSCHAFTSTATBESTAND	1984	1986	1988
BUNDESREPUBLIK DEUTSCHLAND				
68	PRODUKTIONSWERT	2 179	2 324	2 276
69	VORLEISTUNGEN	1 459	1 620	1 435
41	DARUNTER KAEUFE VON ROH-, HILFS- UND BETRIEBSSTOFFEN, ZWISCHENERZEUGNISSEN	1 314	1 458	1 246
18	PERSONALAUSGABEN	271	294	299
71	BRUTTOWERTSCHOEPFUNG ZU MARKTPREISEN EINSCHLIESSLICH ALLER STEUERN	711	664	821
73	BRUTTOWERTSCHOEPFUNG ZU FAKTORKOSTEN	504	442	517
71./73	INDIREKTE STEUERN ./ SUBVENTIONEN	208	222	303
BELGIEN				
68	PRODUKTIONSWERT	897	890	...
69	VORLEISTUNGEN	859	931	...
41	DARUNTER KAEUFE VON ROH-, HILFS- UND BETRIEBSSTOFFEN, ZWISCHENERZEUGNISSEN	748	769	...
18	PERSONALAUSGABEN	95	101	...
71	BRUTTOWERTSCHOEPFUNG ZU MARKTPREISEN EINSCHLIESSLICH ALLER STEUERN	18	64	...
73	BRUTTOWERTSCHOEPFUNG ZU FAKTORKOSTEN	9	88	...
71./73	INDIREKTE STEUERN ./ SUBVENTIONEN	9	-25	...
DAENEMARK				
68	PRODUKTIONSWERT	-	-	-
69	VORLEISTUNGEN	-	-	-
41	DARUNTER KAEUFE VON ROH-, HILFS- UND BETRIEBSSTOFFEN, ZWISCHENERZEUGNISSEN	-	-	-
18	PERSONALAUSGABEN	-	-	-
71	BRUTTOWERTSCHOEPFUNG ZU MARKTPREISEN EINSCHLIESSLICH ALLER STEUERN	-	-	-
73	BRUTTOWERTSCHOEPFUNG ZU FAKTORKOSTEN	-	-	-
71./73	INDIREKTE STEUERN ./ SUBVENTIONEN	-	-	-
FRANKREICH				
68	PRODUKTIONSWERT	3 777	3 120	2 687
69	VORLEISTUNGEN	2 598	2 294	2 003
41	DARUNTER KAEUFE VON ROH-, HILFS- UND BETRIEBSSTOFFEN, ZWISCHENERZEUGNISSEN	2 011	1 754	1 520
18	PERSONALAUSGABEN	523	460	363
71	BRUTTOWERTSCHOEPFUNG ZU MARKTPREISEN EINSCHLIESSLICH ALLER STEUERN	1 262	838	727
73	BRUTTOWERTSCHOEPFUNG ZU FAKTORKOSTEN	887	813	718
71./73	INDIREKTE STEUERN ./ SUBVENTIONEN	374	25	9

\*) QUELLE: STATISTISCHES AMT DER EUROPÄISCHEN GEMEINSCHAFT, LUXEMBURG, SYSTEM CRONOS FÜR DIE VERWALTUNG VON ZEITREIHEN, BEREICH INDE.

1) ALLGEMEINE SYSTEMATIK DER WIRTSCHAFTSZWEIGE IN DER EUROPÄISCHEN GEMEINSCHAFT.  
2) KLASSIFIZIERUNGSPLAN DES EUROSTAT.



## 11 PRODUZIERENDES GEWERBE IM AUSLAND \*)

NACE-NR. 420 1)

## ZUCKERINDUSTRIE

MILL. EWE

TATBE-		L A N D		
STAND	-----	1984	1986	1988
NR. 2)	WIRTSCHAFTSTATBESTAND			
GRIECHENLAND				
68	PRODUKTIONSWERT	-	-	-
69	VORLEISTUNGEN	-	-	-
41	DARUNTER KAEUFE VON ROH-, HILFS- UND BETRIEBSSTOFFEN, ZWISCHENERZEUGNISSEN	-	-	-
18	PERSONALAUSGABEN	-	-	-
71	BRUTTOWERTSCHOEPFUNG ZU MARKTPREISEN EINSCHLIESSLICH ALLER STEUERN	-	-	-
73	BRUTTOWERTSCHOEPFUNG ZU FAKTORKOSTEN	-	-	-
/.73	INDIREKTE STEUERN ./. SUBVENTIONEN	-	-	-
GROSSBRITANNIEN UND NORDIRLAND				
68	PRODUKTIONSWERT	2 104	...	...
69	VORLEISTUNGEN	1 624	...	...
41	DARUNTER KAEUFE VON ROH-, HILFS- UND BETRIEBSSTOFFEN, ZWISCHENERZEUGNISSEN	1 469	...	...
18	PERSONALAUSGABEN	202	...	...
71	BRUTTOWERTSCHOEPFUNG ZU MARKTPREISEN EINSCHLIESSLICH ALLER STEUERN	462	...	...
73	BRUTTOWERTSCHOEPFUNG ZU FAKTORKOSTEN	439	...	...
/.73	INDIREKTE STEUERN ./. SUBVENTIONEN	23	...	...
IRLAND				
68	PRODUKTIONSWERT	-	-	-
69	VORLEISTUNGEN	-	-	-
41	DARUNTER KAEUFE VON ROH-, HILFS- UND BETRIEBSSTOFFEN, ZWISCHENERZEUGNISSEN	-	-	-
18	PERSONALAUSGABEN	-	-	-
71	BRUTTOWERTSCHOEPFUNG ZU MARKTPREISEN EINSCHLIESSLICH ALLER STEUERN	-	-	-
73	BRUTTOWERTSCHOEPFUNG ZU FAKTORKOSTEN	-	-	-
/.73	INDIREKTE STEUERN ./. SUBVENTIONEN	-	-	-
ITALIEN				
68	PRODUKTIONSWERT	3 336	3 295	3 791
69	VORLEISTUNGEN	2 473	2 326	2 652
41	DARUNTER KAEUFE VON ROH-, HILFS- UND BETRIEBSSTOFFEN, ZWISCHENERZEUGNISSEN	2 062	1 759	1 914
18	PERSONALAUSGABEN	506	532	622
71	BRUTTOWERTSCHOEPFUNG ZU MARKTPREISEN EINSCHLIESSLICH ALLER STEUERN	916	1 006	1 189
73	BRUTTOWERTSCHOEPFUNG ZU FAKTORKOSTEN	799	945	1 088
/.73	INDIREKTE STEUERN ./. SUBVENTIONEN	117	61	101

QUELLE: STATISTISCHES AMT DER EUROPÄISCHEN GEMEINSCHAFT, LUXEMBURG.  
SYSTEM CRONOS FÜR DIE VERWALTUNG VON ZEITREIHEN, BEREICH INDE.

ALLGEMEINE SYSTEMATIK DER WIRTSCHAFTSZWEIGE IN DER EUROPÄISCHEN GEMEINSCHAFT.  
KLASSIFIZIERUNGSPLAN DES EUROSTAT.



## ZUCKERINDUSTRIE

MILL. EME

TATBE- STAND NR. 2)	L A N D ----- WIRTSCHAFTSTATBESTAND	1984	1986	1988
LUXEMBURG				
68	PRODUKTIONSWERT	-	-	-
69	VORLEISTUNGEN	-	-	-
41	DARUNTER KAEUFE VON ROH-, HILFS- UND BETRIEBSSTOFFEN, ZWISCHENERZEUGNISSEN	-	-	-
18	PERSONALAUSGABEN	-	-	-
71	BRUTTOWERTSCHOEPFUNG ZU MARKTPREISEN EINSCHLIESSLICH ALLER STEUERN	-	-	-
73	BRUTTOWERTSCHOEPFUNG ZU FAKTORKOSTEN	-	-	-
71./73	INDIREKTE STEUERN ./ SUBVENTIONEN	-	-	-
NIEDERLANDE				
68	PRODUKTIONSWERT	-	-	-
69	VORLEISTUNGEN	-	-	-
41	DARUNTER KAEUFE VON ROH-, HILFS- UND BETRIEBSSTOFFEN, ZWISCHENERZEUGNISSEN	-	-	-
18	PERSONALAUSGABEN	-	-	-
71	BRUTTOWERTSCHOEPFUNG ZU MARKTPREISEN EINSCHLIESSLICH ALLER STEUERN	-	-	-
73	BRUTTOWERTSCHOEPFUNG ZU FAKTORKOSTEN	-	-	-
71./73	INDIREKTE STEUERN ./ SUBVENTIONEN	-	-	-
PORTUGAL				
68	PRODUKTIONSWERT	143	159	...
69	VORLEISTUNGEN	123	133	...
41	DARUNTER KAEUFE VON ROH-, HILFS- UND BETRIEBSSTOFFEN, ZWISCHENERZEUGNISSEN	119	127	...
18	PERSONALAUSGABEN	10	12	...
71	BRUTTOWERTSCHOEPFUNG ZU MARKTPREISEN EINSCHLIESSLICH ALLER STEUERN	20	26	...
73	BRUTTOWERTSCHOEPFUNG ZU FAKTORKOSTEN	-	-	-
71./73	INDIREKTE STEUERN ./ SUBVENTIONEN	-	-	-
SPANIEN				
68	PRODUKTIONSWERT	866	733	..
69	VORLEISTUNGEN	634	525	..
41	DARUNTER KAEUFE VON ROH-, HILFS- UND BETRIEBSSTOFFEN, ZWISCHENERZEUGNISSEN	-	-	-
18	PERSONALAUSGABEN	67	65	..
71	BRUTTOWERTSCHOEPFUNG ZU MARKTPREISEN EINSCHLIESSLICH ALLER STEUERN	-	-	-
73	BRUTTOWERTSCHOEPFUNG ZU FAKTORKOSTEN	231	209	..
71./73	INDIREKTE STEUERN ./ SUBVENTIONEN	-	-	-

\*) QUELLE: STATISTISCHES AMT DER EUROPÄISCHEN GEMEINSCHAFT, LUXEMBURG,  
SYSTEM CRONOS FÜR DIE VERWALTUNG VON ZEITREIHEN, BEREICH INDE.

1) ALLGEMEINE SYSTEMATIK DER WIRTSCHAFTSZWEIGE IN DER EUROPÄISCHEN GEMEINSCHAFT.

2) KLASSIFIZIERUNGSPLAN DES EUROSTAT.



## TEXTILGEWERBE

MILL. EWE

L A N D		1984	1986	1988
STAND	-----			
NR. 2)	WIRTSCHAFTSTATBESTAND			
BUNDESREPUBLIK DEUTSCHLAND				
68	PRODUKTIONSWERT	14 544	15 815	16 542
69	VORLEISTUNGEN	9 389	10 015	10 384
71	DARUNTER KAEUFE VON ROH-, HILFS- UND BETRIEBSSTOFFEN, ZWISCHENERZEUGNISSEN	7 213	7 369	7 701
78	PERSONALAUSGABEN	4 029	4 372	4 623
71	BRUTTOWERTSCHOEPFUNG ZU MARKTPREISEN EINSCHLIESSLICH ALLER STEUERN	5 428	6 115	6 443
73	BRUTTOWERTSCHOEPFUNG ZU FAKTORKOSTEN	5 035	5 650	6 002
7.73	INDIREKTE STEUERN ./ SUBVENTIONEN	393	465	442
BELGIEN				
8	PRODUKTIONSWERT	3 789	4 007	...
9	VORLEISTUNGEN	2 661	2 688	...
1	DARUNTER KAEUFE VON ROH-, HILFS- UND BETRIEBSSTOFFEN, ZWISCHENERZEUGNISSEN	2 200	2 108	...
8	PERSONALAUSGABEN	792	874	...
1	BRUTTOWERTSCHOEPFUNG ZU MARKTPREISEN EINSCHLIESSLICH ALLER STEUERN	1 058	1 242	...
9	BRUTTOWERTSCHOEPFUNG ZU FAKTORKOSTEN	1 118	1 307	...
7.73	INDIREKTE STEUERN ./ SUBVENTIONEN	-60	-65	...
DAENEMARK				
9	PRODUKTIONSWERT	779	921	963
9	VORLEISTUNGEN	516	628	627
1	DARUNTER KAEUFE VON ROH-, HILFS- UND BETRIEBSSTOFFEN, ZWISCHENERZEUGNISSEN	415	467	502
9	PERSONALAUSGABEN	187	219	243
1	BRUTTOWERTSCHOEPFUNG ZU MARKTPREISEN EINSCHLIESSLICH ALLER STEUERN	250	281	325
9	BRUTTOWERTSCHOEPFUNG ZU FAKTORKOSTEN	260	290	335
7.73	INDIREKTE STEUERN ./ SUBVENTIONEN	-10	-9	-10
FRANKREICH				
	PRODUKTIONSWERT	12 654	13 755	13 313
	VORLEISTUNGEN	7 896	8 542	8 333
	DARUNTER KAEUFE VON ROH-, HILFS- UND BETRIEBSSTOFFEN, ZWISCHENERZEUGNISSEN	5 543	5 625	5 410
	PERSONALAUSGABEN	3 520	3 765	3 606
	BRUTTOWERTSCHOEPFUNG ZU MARKTPREISEN EINSCHLIESSLICH ALLER STEUERN	5 416	5 975	5 721
	BRUTTOWERTSCHOEPFUNG ZU FAKTORKOSTEN	4 552	4 979	4 741
7.73	INDIREKTE STEUERN ./ SUBVENTIONEN	864	996	980

QUELLE: STATISTISCHES AMT DER EUROPÄISCHEN GEMEINSCHAFT, LUXEMBURG,  
SYSTEM CROWNDS FÜR DIE VERWALTUNG VON ZEITREIHEN, BEREICH INDE.

ALLGEMEINE SYSTEMATIK DER WIRTSCHAFTSZWEIGE IN DER EUROPÄISCHEN GEMEINSCHAFT.  
KLASSIFIZIERUNGSPLAN DES EUROSTAT.



## 11 PRODUZIERENDES GEWERBE IM AUSLAND \*)

NACE-NR. 43 1)

## TEXTILGEWERBE

MILL. EWE

TATBE-	L A N D	1984	1986	1988
STAND	-----			
NR. 2)	WIRTSCHAFTSTATBESTAND			
GRIECHENLAND				
68	PRODUKTIONSWERT	-	-	-
69	VORLEISTUNGEN	-	-	-
41	DARUNTER KAEUFE VON ROH-, HILFS- UND BETRIEBSSTOFFEN, ZWISCHENERZEUGNISSEN	-	-	-
18	PERSONALAUSGABEN	-	-	-
71	BRUTTOWERTSCHOEPFUNG ZU MARKTPREISEN EINSCHLIESSLICH ALLER STEUERN	-	-	-
73	BRUTTOWERTSCHOEPFUNG ZU FAKTORKOSTEN	-	-	-
71./73	INDIREKTE STEUERN ./ SUBVENTIONEN	-	-	-
GROSSBRITANNIEN UND NORDIRLAND				
68	PRODUKTIONSWERT	9 448	9 218	...
69	VORLEISTUNGEN	5 921	5 615	...
41	DARUNTER KAEUFE VON ROH-, HILFS- UND BETRIEBSSTOFFEN, ZWISCHENERZEUGNISSEN	5 191	4 755	...
18	PERSONALAUSGABEN	2 395	2 371	...
71	BRUTTOWERTSCHOEPFUNG ZU MARKTPREISEN EINSCHLIESSLICH ALLER STEUERN	3 989	3 932	...
73	BRUTTOWERTSCHOEPFUNG ZU FAKTORKOSTEN	3 453	3 530	...
71./73	INDIREKTE STEUERN ./ SUBVENTIONEN	536	402	...
IRLAND				
68	PRODUKTIONSWERT	517	485	...
69	VORLEISTUNGEN	330	318	...
41	DARUNTER KAEUFE VON ROH-, HILFS- UND BETRIEBSSTOFFEN, ZWISCHENERZEUGNISSEN	296	264	...
18	PERSONALAUSGABEN	130	137	...
71	BRUTTOWERTSCHOEPFUNG ZU MARKTPREISEN EINSCHLIESSLICH ALLER STEUERN	179	164	...
73	BRUTTOWERTSCHOEPFUNG ZU FAKTORKOSTEN	185	166	...
71./73	INDIREKTE STEUERN ./ SUBVENTIONEN	-6	-1	...
ITALIEN				
68	PRODUKTIONSWERT	18 884	19 410	22 637
69	VORLEISTUNGEN	12 771	12 890	15 360
41	DARUNTER KAEUFE VON ROH-, HILFS- UND BETRIEBSSTOFFEN, ZWISCHENERZEUGNISSEN	8 701	7 991	9 586
18	PERSONALAUSGABEN	3 841	3 832	4 379
71	BRUTTOWERTSCHOEPFUNG ZU MARKTPREISEN EINSCHLIESSLICH ALLER STEUERN	6 054	6 639	7 357
73	BRUTTOWERTSCHOEPFUNG ZU FAKTORKOSTEN	6 110	6 513	7 261
71./73	INDIREKTE STEUERN ./ SUBVENTIONEN	-56	127	91

\*) QUELLE: STATISTISCHES AMT DER EUROPÄISCHEN GEMEINSCHAFT, LUXEMBURG,  
SYSTEM CRONOS FÜR DIE VERWALTUNG VON ZEITREIHEN, BEREICH INDE.

1) ALLGEMEINE SYSTEMATIK DER WIRTSCHAFTSZWEIGE IN DER EUROPÄISCHEN GEMEINSCHAFT.

2) KLASSIFIZIERUNGSPLAN DES EUROSTAT.



## 11 - PRODUZIERENDES GEWERBE IM AUSLAND \*)

NACE-NR. 43 1)

## TEXTILGEWERBE

MILL. EWE

TATBE-		L A N D		J A H R		
STAND		-----				
NR. 2)		WIRTSCHAFTSTATBESTAND		1984	1986	1988
LUXEMBURG						
68	PRODUKTIONSWERT	-	-	-	-	-
69	VORLEISTUNGEN	-	-	-	-	-
41	DARUNTER KAEUFE VON ROH-, HILFS- UND BETRIEBSSTOFFEN, ZWISCHENERZEUGNISSEN	-	-	-	-	-
18	PERSONALAUSGABEN	-	-	-	-	-
71	BRUTTOWERTSCHOEPFUNG ZU MARKTPREISEN EINSCHLIESSLICH ALLER STEUERN	-	-	-	-	-
73	BRUTTOWERTSCHOEPFUNG ZU FAKTORKOSTEN	-	-	-	-	-
1./73	INDIREKTE STEUERN ./.. SUBVENTIONEN	-	-	-	-	-
NIEDERLANDE						
68	PRODUKTIONSWERT	1 625	1 837	1 856		
69	VORLEISTUNGEN	1 115	1 222	1 219		
41	DARUNTER KAEUFE VON ROH-, HILFS- UND BETRIEBSSTOFFEN, ZWISCHENERZEUGNISSEN	900	959	922		
18	PERSONALAUSGABEN	383	425	440		
71	BRUTTOWERTSCHOEPFUNG ZU MARKTPREISEN EINSCHLIESSLICH ALLER STEUERN	574	673	692		
73	BRUTTOWERTSCHOEPFUNG ZU FAKTORKOSTEN	506	614	634		
1./73	INDIREKTE STEUERN ./.. SUBVENTIONEN	67	59	58		
PORTUGAL						
68	PRODUKTIONSWERT	2 384	2 617	...		
69	VORLEISTUNGEN	1 568	1 613	...		
41	DARUNTER KAEUFE VON ROH-, HILFS- UND BETRIEBSSTOFFEN, ZWISCHENERZEUGNISSEN	1 372	1 371	...		
18	PERSONALAUSGABEN	441	516	...		
71	BRUTTOWERTSCHOEPFUNG ZU MARKTPREISEN EINSCHLIESSLICH ALLER STEUERN	820	1 004	...		
73	BRUTTOWERTSCHOEPFUNG ZU FAKTORKOSTEN	-	-	-		
1./73	INDIREKTE STEUERN ./.. SUBVENTIONEN	-	-	-		
SPANIEN						
68	PRODUKTIONSWERT	4 908	5 085	...		
69	VORLEISTUNGEN	3 018	3 090	...		
41	DARUNTER KAEUFE VON ROH-, HILFS- UND BETRIEBSSTOFFEN, ZWISCHENERZEUGNISSEN	-	-	-		
18	PERSONALAUSGABEN	1 153	1 165	...		
71	BRUTTOWERTSCHOEPFUNG ZU MARKTPREISEN EINSCHLIESSLICH ALLER STEUERN	-	-	-		
73	BRUTTOWERTSCHOEPFUNG ZU FAKTORKOSTEN	1 891	1 996	...		
1./73	INDIREKTE STEUERN ./.. SUBVENTIONEN	-	-	-		

QUELLE: STATISTISCHES AMT DER EUROPÄISCHEN GEMEINSCHAFT, LUXEMBURG, SYSTEM CRONOS FÜR DIE VERWALTUNG VON ZEITREIHEN, BEREICH INDE.

ALLGEMEINE SYSTEMATIK DER WIRTSCHAFTSZWEIGE IN DER EUROPÄISCHEN GEMEINSCHAFT, KLASSIFIZIERUNGSPLAN DES EUROSTAT.



## 11 PRODUZIERENDES GEWERBE IM AUSLAND \*)

NACE-NR. 44 1)

## LEDERGEWERBE

MILL. EME

TATBE- STAND NR. 2)	L A N D ----- WIRTSCHAFTSTATBESTAND	1984	1986	1988
BUNDESREPUBLIK DEUTSCHLAND				
68	PRODUKTIONSWERT	1 394	1 424	1 393
69	VORLEISTUNGEN	957	973	944
41	DARUNTER KAEUFE VON ROH-, HILFS- UND BETRIEBSSTOFFEN, ZWISCHENERZEUGNISSEN	784	777	741
18	PERSONALAUSGABEN	348	356	360
71	BRUTTOWERTSCHOEPFUNG ZU MARKTPREISEN EINSCHLIESSLICH ALLER STEUERN	455	478	472
73	BRUTTOWERTSCHOEPFUNG ZU FAKTORKOSTEN	428	441	439
71./73	INDIREKTE STEUERN ./ SUBVENTIONEN	27	36	32
BELGIEN				
68	PRODUKTIONSWERT	91	76	...
69	VORLEISTUNGEN	68	54	...
41	DARUNTER KAEUFE VON ROH-, HILFS- UND BETRIEBSSTOFFEN, ZWISCHENERZEUGNISSEN	62	47	...
18	PERSONALAUSGABEN	19	19	...
71	BRUTTOWERTSCHOEPFUNG ZU MARKTPREISEN EINSCHLIESSLICH ALLER STEUERN	21	22	...
73	BRUTTOWERTSCHOEPFUNG ZU FAKTORKOSTEN	23	22	...
71./73	INDIREKTE STEUERN ./ SUBVENTIONEN	-2	-0	...
DAENEMARK				
68	PRODUKTIONSWERT	53	40	38
69	VORLEISTUNGEN	35	25	21
41	DARUNTER KAEUFE VON ROH-, HILFS- UND BETRIEBSSTOFFEN, ZWISCHENERZEUGNISSEN	29	20	18
18	PERSONALAUSGABEN	15	12	13
71	BRUTTOWERTSCHOEPFUNG ZU MARKTPREISEN EINSCHLIESSLICH ALLER STEUERN	18	15	16
73	BRUTTOWERTSCHOEPFUNG ZU FAKTORKOSTEN	18	15	16
71./73	INDIREKTE STEUERN ./ SUBVENTIONEN	-1	-0	-0
FRANKREICH				
68	PRODUKTIONSWERT	1 204	1 283	1 385
69	VORLEISTUNGEN	728	782	859
41	DARUNTER KAEUFE VON ROH-, HILFS- UND BETRIEBSSTOFFEN, ZWISCHENERZEUGNISSEN	596	593	655
18	PERSONALAUSGABEN	349	375	395
71	BRUTTOWERTSCHOEPFUNG ZU MARKTPREISEN EINSCHLIESSLICH ALLER STEUERN	557	590	608
73	BRUTTOWERTSCHOEPFUNG ZU FAKTORKOSTEN	453	479	503
71./73	INDIREKTE STEUERN ./ SUBVENTIONEN	104	112	105

\*) QUELLE: STATISTISCHES AMT DER EUROPÄISCHEN GEMEINSCHAFT, LUXEMBURG,  
SYSTEM CRONOS FÜR DIE VERWALTUNG VON ZEITREIHEN, BEREICH INDE.

1) ALLGEMEINE SYSTEMATIK DER WIRTSCHAFTSZWEIGE IN DER EUROPÄISCHEN GEMEINSCHAFT.  
2) KLASSIFIZIERUNGSPLAN DES EUROSTAT.



## 11 PRODUZIERENDES GEWERBE IM AUSLAND \*)

NACE-NR. 44 1)

## LEDERGEWERBE

MILL. EWE

TATBE-	L A N D	JAHRE		
STAND	-----	1984	1986	1988
NR. 2)	WIRTSCHAFTSTATBESTAND			
GRIECHENLAND				
68	PRODUKTIONSWERT	-	-	-
69	VORLEISTUNGEN	-	-	-
41	DARUNTER KAEUFE VON ROH-, HILFS- UND BETRIEBSSTOFFEN, ZWISCHENERZEUGNISSEN	-	-	-
18	PERSONALAUSGABEN	-	-	-
71	BRUTTOWERTSCHOEPFUNG ZU MARKTPREISEN EINSCHLIESSLICH ALLER STEUERN	-	-	-
73	BRUTTOWERTSCHOEPFUNG ZU FAKTORKOSTEN	-	-	-
1./73	INDIREKTE STEUERN ./ SUBVENTIONEN	-	-	-
GROSSBRITANNIEN UND NORDIRLAND				
68	PRODUKTIONSWERT	925	945	...
69	VORLEISTUNGEN	653	683	...
41	DARUNTER KAEUFE VON ROH-, HILFS- UND BETRIEBSSTOFFEN, ZWISCHENERZEUGNISSEN	616	626	...
18	PERSONALAUSGABEN	169	178	...
71	BRUTTOWERTSCHOEPFUNG ZU MARKTPREISEN EINSCHLIESSLICH ALLER STEUERN	300	268	...
73	BRUTTOWERTSCHOEPFUNG ZU FAKTORKOSTEN	267	255	...
1./73	INDIREKTE STEUERN ./ SUBVENTIONEN	33	13	...
IRLAND				
68	PRODUKTIONSWERT	79	47	...
69	VORLEISTUNGEN	68	38	...
41	DARUNTER KAEUFE VON ROH-, HILFS- UND BETRIEBSSTOFFEN, ZWISCHENERZEUGNISSEN	65	35	...
18	PERSONALAUSGABEN	11	4	...
71	BRUTTOWERTSCHOEPFUNG ZU MARKTPREISEN EINSCHLIESSLICH ALLER STEUERN	2	6	...
73	BRUTTOWERTSCHOEPFUNG ZU FAKTORKOSTEN	10	9	...
1./73	INDIREKTE STEUERN ./ SUBVENTIONEN	-9	-3	...
ITALIEN				
68	PRODUKTIONSWERT	3 489	3 408	3 907
69	VORLEISTUNGEN	2 692	2 590	2 974
41	DARUNTER KAEUFE VON ROH-, HILFS- UND BETRIEBSSTOFFEN, ZWISCHENERZEUGNISSEN	2 251	2 034	2 272
18	PERSONALAUSGABEN	458	473	535
71	BRUTTOWERTSCHOEPFUNG ZU MARKTPREISEN EINSCHLIESSLICH ALLER STEUERN	757	819	923
73	BRUTTOWERTSCHOEPFUNG ZU FAKTORKOSTEN	797	816	930
1./73	INDIREKTE STEUERN ./ SUBVENTIONEN	-41	3	-7

QUELLE: STATISTISCHES AMT DER EUROPÄISCHEN GEMEINSCHAFT, LUXEMBURG, TRANSFORMATION DES SYSTEMS CRONOS FÜR DIE VERWALTUNG VON ZEITREIHEN, BEREICH INDE.

ALLGEMEINE SYSTEMATIK DER WIRTSCHAFTSZWEIGE IN DER EUROPÄISCHEN GEMEINSCHAFT. KLASSIFIZIERUNGSPLAN DES EUROSTAT.



## 11 PRODUZIERENDES GEWERBE IM AUSLAND \*)

NACE-NR. 44 1)

## LEDERGEWERBE

MILL. EME

TATBE- STAND NR. 2)	L A N D ----- WIRTSCHAFTSTATBESTAND	1984	1986	1988
LUXEMBURG				
68	PRODUKTIONSWERT	-	-	-
69	VORLEISTUNGEN	-	-	-
41	DARUNTER KAEUFE VON ROH-, HILFS- UND BETRIEBSSTOFFEN, ZWISCHENERZEUGNISSEN	-	-	-
18	PERSONALAUSGABEN	-	-	-
71	BRUTTOWERTSCHOEPFUNG ZU MARKTPREISEN EINSCHLIESSLICH ALLER STEUERN	-	-	-
73	BRUTTOWERTSCHOEPFUNG ZU FAKTORKOSTEN	-	-	-
71./73	INDIREKTE STEUERN ./ SUBVENTIONEN	-	-	-
NIEDERLANDE				
68	PRODUKTIONSWERT	161	186	168
69	VORLEISTUNGEN	121	135	124
41	DARUNTER KAEUFE VON ROH-, HILFS- UND BETRIEBSSTOFFEN, ZWISCHENERZEUGNISSEN	106	112	103
18	PERSONALAUSGABEN	31	39	38
71	BRUTTOWERTSCHOEPFUNG ZU MARKTPREISEN EINSCHLIESSLICH ALLER STEUERN	42	58	50
73	BRUTTOWERTSCHOEPFUNG ZU FAKTORKOSTEN	40	51	43
71./73	INDIREKTE STEUERN ./ SUBVENTIONEN	3	7	7
PORTUGAL				
68	PRODUKTIONSWERT	189	241	...
69	VORLEISTUNGEN	134	179	...
41	DARUNTER KAEUFE VON ROH-, HILFS- UND BETRIEBSSTOFFEN, ZWISCHENERZEUGNISSEN	127	169	...
18	PERSONALAUSGABEN	19	25	...
71	BRUTTOWERTSCHOEPFUNG ZU MARKTPREISEN EINSCHLIESSLICH ALLER STEUERN	55	63	...
73	BRUTTOWERTSCHOEPFUNG ZU FAKTORKOSTEN	-	-	-
71./73	INDIREKTE STEUERN ./ SUBVENTIONEN	-	-	-
SPANIEN				
68	PRODUKTIONSWERT	1 162	1 247	...
69	VORLEISTUNGEN	832	887	...
41	DARUNTER KAEUFE VON ROH-, HILFS- UND BETRIEBSSTOFFEN, ZWISCHENERZEUGNISSEN	-	-	-
18	PERSONALAUSGABEN	194	190	...
71	BRUTTOWERTSCHOEPFUNG ZU MARKTPREISEN EINSCHLIESSLICH ALLER STEUERN	-	-	-
73	BRUTTOWERTSCHOEPFUNG ZU FAKTORKOSTEN	330	360	...
71./73	INDIREKTE STEUERN ./ SUBVENTIONEN	-	-	-

\*) QUELLE: STATISTISCHES AMT DER EUROPÄISCHEN GEMEINSCHAFT, LUXEMBURG, SYSTEM CRONOS FÜR DIE VERWALTUNG VON ZEITREIHEN, BEREICH INDE.

1) ALLGEMEINE SYSTEMATIK DER WIRTSCHAFTSZWEIGE IN DER EUROPÄISCHEN GEMEINSCHAFT.  
2) KLASSIFIZIERUNGSPLAN DES EUROSTAT.



## 11 PRODUZIERENDES GEWERBE IM AUSLAND \*)

NACE-NR. 45 1)

## SCHUH- UND BEKLEIDUNGSGEWERBE

MILL. EWE

TATBE- STAND NR. 2)	L A N D ----- WIRTSCHAFTSTATBESTAND	1984	1986	1988
BUNDESREPUBLIK DEUTSCHLAND				
68	PRODUKTIONSWERT	10 776	11 715	12 095
69	VORLEISTUNGEN	6 864	7 657	7 815
41	DARUNTER KAEUFE VON ROH-, HILFS- UND BETRIEBSSTOFFEN, ZWISCHENERZEUGNISSEN	4 687	5 102	5 143
18	PERSONALAUSGABEN	3 153	3 378	3 417
71	BRUTTOWERTSCHOEPFUNG ZU MARKTPREISEN EINSCHLIESSLICH ALLER STEUERN	4 202	4 347	4 573
73	BRUTTOWERTSCHOEPFUNG ZU FAKTORKOSTEN	3 824	3 962	4 161
71././73	INDIREKTE STEUERN ././ SUBVENTIONEN	378	385	411
BELGIEN				
68	PRODUKTIONSWERT	1 087	1 169	...
69	VORLEISTUNGEN	648	690	...
41	DARUNTER KAEUFE VON ROH-, HILFS- UND BETRIEBSSTOFFEN, ZWISCHENERZEUGNISSEN	448	461	...
18	PERSONALAUSGABEN	366	392	...
71	BRUTTOWERTSCHOEPFUNG ZU MARKTPREISEN EINSCHLIESSLICH ALLER STEUERN	452	498	...
73	BRUTTOWERTSCHOEPFUNG ZU FAKTORKOSTEN	438	476	...
71././73	INDIREKTE STEUERN ././ SUBVENTIONEN	14	22	...
DAENEMARK				
68	PRODUKTIONSWERT	608	750	646
69	VORLEISTUNGEN	384	468	431
41	DARUNTER KAEUFE VON ROH-, HILFS- UND BETRIEBSSTOFFEN, ZWISCHENERZEUGNISSEN	288	332	327
18	PERSONALAUSGABEN	187	221	188
71	BRUTTOWERTSCHOEPFUNG ZU MARKTPREISEN EINSCHLIESSLICH ALLER STEUERN	219	281	207
73	BRUTTOWERTSCHOEPFUNG ZU FAKTORKOSTEN	222	280	214
71././73	INDIREKTE STEUERN ././ SUBVENTIONEN	-3	1	-7
FRANKREICH				
68	PRODUKTIONSWERT	8 277	9 558	8 781
69	VORLEISTUNGEN	4 536	5 489	5 142
41	DARUNTER KAEUFE VON ROH-, HILFS- UND BETRIEBSSTOFFEN, ZWISCHENERZEUGNISSEN	2 812	3 318	2 958
18	PERSONALAUSGABEN	3 042	3 300	3 032
71	BRUTTOWERTSCHOEPFUNG ZU MARKTPREISEN EINSCHLIESSLICH ALLER STEUERN	4 329	4 748	4 262
73	BRUTTOWERTSCHOEPFUNG ZU FAKTORKOSTEN	3 606	3 911	3 489
71././73	INDIREKTE STEUERN ././ SUBVENTIONEN	723	837	773

\*) QUELLE: STATISTISCHES AMT DER EUROPÄISCHEN GEMEINSCHAFT, LUXEMBURG, SYSTEM CRONOS FÜR DIE VERWALTUNG VON ZEITREIHEN, BEREICH INDE.

1) ALLGEMEINE SYSTEMATIK DER WIRTSCHAFTSZWEIGE IN DER EUROPÄISCHEN GEMEINSCHAFT.  
2) KLASSIFIZIERUNGSPLAN DES EUROSTAT.



## SCHUH- UND BEKLEIDUNGSGEWERBE

MILL. EWE

TATBE- STAND NR. 2)	L A N D ----- WIRTSCHAFTSTATBESTAND	1984	1986	1988
GRIECHENLAND				
68	PRODUKTIONSWERT	-	-	-
69	VORLEISTUNGEN	-	-	-
41	DARUNTER KAEUFE VON ROH-, HILFS- UND BETRIEBSSTOFFEN, ZWISCHENERZEUGNISSEN	-	-	-
18	PERSONALAUFGABEN	-	-	-
71	BRUTTOWERTSCHOEPPUNG ZU MARKTPREISEN EINSCHLIESSLICH ALLER STEUERN	-	-	-
73	BRUTTOWERTSCHOEPPUNG ZU FAKTORKOSTEN	-	-	-
71./73	INDIREKTE STEUERN ./ SUBVENTIONEN	-	-	-
GROSSBRITANNIEN UND NORDIRLAND				
68	PRODUKTIONSWERT	7 256	7 559	...
69	VORLEISTUNGEN	3 984	4 153	...
41	DARUNTER KAEUFE VON ROH-, HILFS- UND BETRIEBSSTOFFEN, ZWISCHENERZEUGNISSEN	3 332	3 417	...
18	PERSONALAUFGABEN	2 323	2 386	...
71	BRUTTOWERTSCHOEPPUNG ZU MARKTPREISEN EINSCHLIESSLICH ALLER STEUERN	3 580	3 700	...
73	BRUTTOWERTSCHOEPPUNG ZU FAKTORKOSTEN	3 222	3 352	...
71./73	INDIREKTE STEUERN ./ SUBVENTIONEN	357	349	...
IRLAND				
68	PRODUKTIONSWERT	364	371	...
69	VORLEISTUNGEN	214	221	...
41	DARUNTER KAEUFE VON ROH-, HILFS- UND BETRIEBSSTOFFEN, ZWISCHENERZEUGNISSEN	177	179	...
18	PERSONALAUFGABEN	120	131	...
71	BRUTTOWERTSCHOEPPUNG ZU MARKTPREISEN EINSCHLIESSLICH ALLER STEUERN	148	153	...
73	BRUTTOWERTSCHOEPPUNG ZU FAKTORKOSTEN	149	149	...
71./73	INDIREKTE STEUERN ./ SUBVENTIONEN	-1	4	...
ITALIEN				
68	PRODUKTIONSWERT	13 632	13 727	16 241
69	VORLEISTUNGEN	9 100	9 299	11 126
41	DARUNTER KAEUFE VON ROH-, HILFS- UND BETRIEBSSTOFFEN, ZWISCHENERZEUGNISSEN	5 956	5 743	6 652
18	PERSONALAUFGABEN	3 363	3 092	3 514
71	BRUTTOWERTSCHOEPPUNG ZU MARKTPREISEN EINSCHLIESSLICH ALLER STEUERN	4 636	4 590	5 307
73	BRUTTOWERTSCHOEPPUNG ZU FAKTORKOSTEN	4 529	4 425	5 105
71./73	INDIREKTE STEUERN ./ SUBVENTIONEN	107	166	202

\*) QUELLE: STATISTISCHES AMT DER EUROPÄISCHEN GEMEINSCHAFT, LUXEMBURG,  
SYSTEM CRONOS FÜR DIE VERWALTUNG VON ZEITREIHEN, BEREICH INDE.

1) ALLGEMEINE SYSTEMATIK DER WIRTSCHAFTSZWEIGE IN DER EUROPÄISCHEN GEMEINSCHAFT.  
2) KLASSIFIZIERUNGSPLAN DES EUROSTAT.



## 11 PRODUZIERENDES GEWERBE IM AUSLAND \*)

NACE-NR. 45 1)

## SCHUH- UND BEKLEIDUNGSGEWERBE

MILL. EWE

TATBE- STAND NR. 2)	L A N D ----- WIRTSCHAFTSTATBESTAND	1984	1986	1988
LUXEMBURG				
68	PRODUKTIONSWERT	49	50	...
69	VORLEISTUNGEN	28	21	...
41	DARUNTER KAEUFE VON ROH-, HILFS- UND BETRIEBSSTOFFEN, ZWISCHENERZEUGNISSEN	23	18	...
18	PERSONALAUSGABEN	10	11	...
71	BRUTTOWERTSCHOEPFUNG ZU MARKTPREISEN EINSCHLIESSLICH ALLER STEUERN	18	28	...
73	BRUTTOWERTSCHOEPFUNG ZU FAKTORKOSTEN	20	29	...
71./73	INDIREKTE STEUERN ./ SUBVENTIONEN	-2	-1	...
NIEDERLANDE				
68	PRODUKTIONSWERT	684	842	825
69	VORLEISTUNGEN	440	559	531
41	DARUNTER KAEUFE VON ROH-, HILFS- UND BETRIEBSSTOFFEN, ZWISCHENERZEUGNISSEN	303	377	406
18	PERSONALAUSGABEN	204	223	232
71	BRUTTOWERTSCHOEPFUNG ZU MARKTPREISEN EINSCHLIESSLICH ALLER STEUERN	297	358	369
73	BRUTTOWERTSCHOEPFUNG ZU FAKTORKOSTEN	243	283	293
71./73	INDIREKTE STEUERN ./ SUBVENTIONEN	54	75	76
PORTUGAL				
68	PRODUKTIONSWERT	897	1 196	...
69	VORLEISTUNGEN	576	792	...
41	DARUNTER KAEUFE VON ROH-, HILFS- UND BETRIEBSSTOFFEN, ZWISCHENERZEUGNISSEN	479	654	...
18	PERSONALAUSGABEN	184	230	...
71	BRUTTOWERTSCHOEPFUNG ZU MARKTPREISEN EINSCHLIESSLICH ALLER STEUERN	321	404	...
73	BRUTTOWERTSCHOEPFUNG ZU FAKTORKOSTEN	-	-	-
71./73	INDIREKTE STEUERN ./ SUBVENTIONEN	-	-	-
SPANIEN				
68	PRODUKTIONSWERT	4 252	4 496	...
69	VORLEISTUNGEN	2 502	2 704	...
41	DARUNTER KAEUFE VON ROH-, HILFS- UND BETRIEBSSTOFFEN, ZWISCHENERZEUGNISSEN	-	-	-
18	PERSONALAUSGABEN	1 101	1 094	...
71	BRUTTOWERTSCHOEPFUNG ZU MARKTPREISEN EINSCHLIESSLICH ALLER STEUERN	-	-	-
73	BRUTTOWERTSCHOEPFUNG ZU FAKTORKOSTEN	1 750	1 792	...
71./73	INDIREKTE STEUERN ./ SUBVENTIONEN	-	-	-

\*) QUELLE: STATISTISCHES AMT DER EUROPÄISCHEN GEMEINSCHAFT, LUXEMBURG,  
SYSTEM CRONOS FÜR DIE VERWALTUNG VON ZEITREIHEN, BEREICH INDE.

1) ALLGEMEINE SYSTEMATIK DER WIRTSCHAFTSZWEIGE IN DER EUROPÄISCHEN GEMEINSCHAFT.  
2) KLASSIFIZIERUNGSPLAN DES EUROSTAT.



## 11 PRODUZIERENDES GEWERBE IM AUSLAND \*)

NACE-NR. 46 1)

## BE- UND VERARBEITUNG VON HOLZ

MILL. EWE

TATBE-	L A N D	J A H R		
STAND	-----	1984	1986	1988
NR. 2)	WIRTSCHAFTSTATBESTAND			
BUNDESREPUBLIK DEUTSCHLAND				
68	PRODUKTIONSWERT	15 476	15 871	18 198
69	VORLEISTUNGEN	9 574	9 857	11 086
41	DARUNTER KAEUFE VON ROH-, HILFS- UND BETRIEBSSTOFFEN, ZWISCHENERZEUGNISSEN	7 376	7 561	8 504
18	PERSONALAUSGABEN	4 721	4 837	5 431
71	BRUTTOWERTSCHOEPFUNG ZU MARKTPREISEN EINSCHLIESSLICH ALLER STEUERN	6 563	6 617	7 681
73	BRUTTOWERTSCHOEPFUNG ZU FAKTORKOSTEN	5 781	5 905	6 959
71./73	INDIREKTE STEUERN ./ SUBVENTIONEN	782	712	722
BELGIEN				
68	PRODUKTIONSWERT	1 487	1 741	...
69	VORLEISTUNGEN	999	1 124	...
41	DARUNTER KAEUFE VON ROH-, HILFS- UND BETRIEBSSTOFFEN, ZWISCHENERZEUGNISSEN	825	898	...
18	PERSONALAUSGABEN	400	441	...
71	BRUTTOWERTSCHOEPFUNG ZU MARKTPREISEN EINSCHLIESSLICH ALLER STEUERN	485	603	...
73	BRUTTOWERTSCHOEPFUNG ZU FAKTORKOSTEN	484	612	...
71./73	INDIREKTE STEUERN ./ SUBVENTIONEN	1	-9	...
DAENEMARK				
68	PRODUKTIONSWERT	1 165	1 512	1 528
69	VORLEISTUNGEN	768	988	894
41	DARUNTER KAEUFE VON ROH-, HILFS- UND BETRIEBSSTOFFEN, ZWISCHENERZEUGNISSEN	596	757	724
18	PERSONALAUSGABEN	324	425	463
71	BRUTTOWERTSCHOEPFUNG ZU MARKTPREISEN EINSCHLIESSLICH ALLER STEUERN	400	544	676
73	BRUTTOWERTSCHOEPFUNG ZU FAKTORKOSTEN	392	517	632
71./73	INDIREKTE STEUERN ./ SUBVENTIONEN	8	27	45
FRANKREICH				
68	PRODUKTIONSWERT	6 995	7 681	8 873
69	VORLEISTUNGEN	4 221	4 697	5 562
41	DARUNTER KAEUFE VON ROH-, HILFS- UND BETRIEBSSTOFFEN, ZWISCHENERZEUGNISSEN	3 028	3 332	3 991
18	PERSONALAUSGABEN	2 178	2 230	2 368
71	BRUTTOWERTSCHOEPFUNG ZU MARKTPREISEN EINSCHLIESSLICH ALLER STEUERN	3 292	3 556	3 944
73	BRUTTOWERTSCHOEPFUNG ZU FAKTORKOSTEN	2 640	2 843	3 165
71./73	INDIREKTE STEUERN ./ SUBVENTIONEN	652	713	779

\*) QUELLE: STATISTISCHES AMT DER EUROPÄISCHEN GEMEINSCHAFT, LUXEMBURG,  
SYSTEM CRONOS FÜR DIE VERWALTUNG VON ZEITREIHEN, BEREICH INDE.

1) ALLGEMEINE SYSTEMATIK DER WIRTSCHAFTSZWEIGE IN DER EUROPÄISCHEN GEMEINSCHAFT.  
2) KLASSIFIZIERUNGSPLAN DES EUROSTAT.



## 11 PRODUZIERENDES GEWERBE IM AUSLAND \*)

NACE-NR. 46 1)

## BE- UND VERARBEITUNG VON HOLZ

MILL. EWE

TATBE-	L A N D	J A H R		SUMME
STAND	-----	1984	1986	1988
NR. 2)	WIRTSCHAFTSTATBESTAND			
GRIECHENLAND				
68	PRODUKTIONSWERT	-	-	-
69	VORLEISTUNGEN	-	-	-
41	DARUNTER KAEUFE VON ROH-, HILFS- UND BETRIEBSSTOFFEN, ZWISCHENERZEUGNISSEN	-	-	-
18	PERSONALAUSGABEN	-	-	-
71	BRUTTOWERTSCHOEPFUNG ZU MARKTPREISEN EINSCHLIESSLICH ALLER STEUERN	-	-	-
73	BRUTTOWERTSCHOEPFUNG ZU FAKTORKOSTEN	-	-	-
1./73	INDIREKTE STEUERN ./ SUBVENTIONEN	-	-	-
GROSSBRITANNIEN UND NORDIRLAND				
68	PRODUKTIONSWERT	7 141	7 227	...
69	VORLEISTUNGEN	4 453	4 408	...
41	DARUNTER KAEUFE VON ROH-, HILFS- UND BETRIEBSSTOFFEN, ZWISCHENERZEUGNISSEN	3 550	3 481	...
18	PERSONALAUSGABEN	1 931	1 969	...
71	BRUTTOWERTSCHOEPFUNG ZU MARKTPREISEN EINSCHLIESSLICH ALLER STEUERN	3 099	3 212	...
73	BRUTTOWERTSCHOEPFUNG ZU FAKTORKOSTEN	2 597	2 727	...
1./73	INDIREKTE STEUERN ./ SUBVENTIONEN	502	486	...
IRLAND				
68	PRODUKTIONSWERT	183	237	...
69	VORLEISTUNGEN	129	161	...
41	DARUNTER KAEUFE VON ROH-, HILFS- UND BETRIEBSSTOFFEN, ZWISCHENERZEUGNISSEN	100	128	...
18	PERSONALAUSGABEN	48	51	...
71	BRUTTOWERTSCHOEPFUNG ZU MARKTPREISEN EINSCHLIESSLICH ALLER STEUERN	57	84	...
73	BRUTTOWERTSCHOEPFUNG ZU FAKTORKOSTEN	52	75	...
1./73	INDIREKTE STEUERN ./ SUBVENTIONEN	5	9	...
ITALIEN				
68	PRODUKTIONSWERT	7 742	7 978	9 669
69	VORLEISTUNGEN	5 281	5 346	6 682
41	DARUNTER KAEUFE VON ROH-, HILFS- UND BETRIEBSSTOFFEN, ZWISCHENERZEUGNISSEN	3 947	3 892	4 845
18	PERSONALAUSGABEN	1 808	1 747	1 908
71	BRUTTOWERTSCHOEPFUNG ZU MARKTPREISEN EINSCHLIESSLICH ALLER STEUERN	2 677	2 918	3 303
73	BRUTTOWERTSCHOEPFUNG ZU FAKTORKOSTEN	2 452	2 623	2 983
1./73	INDIREKTE STEUERN ./ SUBVENTIONEN	225	295	319

QUELLE: STATISTISCHES AMT DER EUROPÄISCHEN GEMEINSCHAFT, LUXEMBURG,  
SYSTEM CRONOS FÜR DIE VERWALTUNG VON ZEITREIHEN, BEREICH INDE.

ALLGEMEINE SYSTEMATIK DER WIRTSCHAFTSZWEIGE IN DER EUROPÄISCHEN GEMEINSCHAFT.  
KLASSIFIZIERUNGSPLAN DES EUROSTAT.



## 11 PRODUZIERENDES GEWERBE IM AUSLAND \*)

NACE-NR. 46 1)

## BE- UND VERARBEITUNG VON HOLZ

MILL. EWE

TATBE- STAND NR. 2)	L A N D ----- WIRTSCHAFTSTATBESTAND	1984	1986	1988
LUXEMBURG				
68	PRODUKTIONSWERT	8	7	...
69	VORLEISTUNGEN	4	4	...
41	DARUNTER KAEUFE VON ROH-, HILFS- UND BETRIEBSSTOFFEN, ZWISCHENERZEUGNISSEN	3	4	...
18	PERSONALAUSGABEN	3	2	...
71	BRUTTOWERTSCHOEPFUNG ZU MARKTPREISEN EINSCHLIESSLICH ALLER STEUERN	3	3	...
73	BRUTTOWERTSCHOEPFUNG ZU FAKTORKOSTEN	3	3	...
71./73	INDIREKTE STEUERN ./ SUBVENTIONEN	0	...	...
NIEDERLANDE				
68	PRODUKTIONSWERT	1 215	1 347	1 625
69	VORLEISTUNGEN	800	890	1 041
41	DARUNTER KAEUFE VON ROH-, HILFS- UND BETRIEBSSTOFFEN, ZWISCHENERZEUGNISSEN	623	671	784
18	PERSONALAUSGABEN	347	368	433
71	BRUTTOWERTSCHOEPFUNG ZU MARKTPREISEN EINSCHLIESSLICH ALLER STEUERN	511	559	699
73	BRUTTOWERTSCHOEPFUNG ZU FAKTORKOSTEN	414	456	583
71./73	INDIREKTE STEUERN ./ SUBVENTIONEN	97	103	117
PORTUGAL				
68	PRODUKTIONSWERT	705	778	...
69	VORLEISTUNGEN	465	527	...
41	DARUNTER KAEUFE VON ROH-, HILFS- UND BETRIEBSSTOFFEN, ZWISCHENERZEUGNISSEN	426	476	...
18	PERSONALAUSGABEN	146	154	...
71	BRUTTOWERTSCHOEPFUNG ZU MARKTPREISEN EINSCHLIESSLICH ALLER STEUERN	241	251	...
73	BRUTTOWERTSCHOEPFUNG ZU FAKTORKOSTEN	-	-	-
71./73	INDIREKTE STEUERN ./ SUBVENTIONEN	-	-	-
SPANIEN				
68	PRODUKTIONSWERT	3 882	4 186	...
69	VORLEISTUNGEN	2 189	2 414	...
41	DARUNTER KAEUFE VON ROH-, HILFS- UND BETRIEBSSTOFFEN, ZWISCHENERZEUGNISSEN	-	-	-
18	PERSONALAUSGABEN	1 023	1 019	...
71	BRUTTOWERTSCHOEPFUNG ZU MARKTPREISEN EINSCHLIESSLICH ALLER STEUERN	-	-	-
73	BRUTTOWERTSCHOEPFUNG ZU FAKTORKOSTEN	1 694	1 772	...
71./73	INDIREKTE STEUERN ./ SUBVENTIONEN	-	-	-

\*) QUELLE: STATISTISCHES AMT DER EUROPÄISCHEN GEMEINSCHAFT, LUXEMBURG,  
SYSTEM CRONOS FÜR DIE VERWALTUNG VON ZEITREIHEN, BEREICH INDE.

1) ALLGEMEINE SYSTEMATIK DER WIRTSCHAFTSZWEIGE IN DER EUROPÄISCHEN GEMEINSCHAFT.  
2) KLASSIFIZIERUNGSPLAN DES EUROSTAT.



## 11 PRODUZIERENDES GEWERBE IM AUSLAND \*)

NACE-NR. 47 1)

PAPIER- UND PAPPENERZEUGUNG UND -VERARBEITUNG,  
DRUCKEREI UND VERLAGSGEWERBE

MILL. EWE

TATBE- STAND NR. 2)	L A N D ----- WIRTSCHAFTSTATBESTAND	1984	1986	1988
BUNDESREPUBLIK DEUTSCHLAND				
68	PRODUKTIONSWERT	22 872	25 580	28 712
69	VORLEISTUNGEN	13 977	15 290	17 506
41	DARUNTER KAEUFE VON ROH-, HILFS- UND BETRIEBSSTOFFEN, ZWISCHENERZEUGNISSEN	10 880	11 308	13 025
18	PERSONALAUSGABEN	6 360	7 254	6 335
71	BRUTTOWERTSCHOEPFUNG ZU MARKTPREISEN EINSCHLIESSLICH ALLER STEUERN	9 547	11 138	11 943
73	BRUTTOWERTSCHOEPFUNG ZU FAKTORKOSTEN	8 656	10 005	10 943
1././73	INDIREKTE STEUERN ././ SUBVENTIONEN	891	1 133	1 000
BELGIEN				
68	PRODUKTIONSWERT	3 127	3 571	...
69	VORLEISTUNGEN	2 032	2 221	...
41	DARUNTER KAEUFE VON ROH-, HILFS- UND BETRIEBSSTOFFEN, ZWISCHENERZEUGNISSEN	1 567	1 629	...
18	PERSONALAUSGABEN	816	907	...
71	BRUTTOWERTSCHOEPFUNG ZU MARKTPREISEN EINSCHLIESSLICH ALLER STEUERN	1 037	1 318	...
73	BRUTTOWERTSCHOEPFUNG ZU FAKTORKOSTEN	1 085	1 339	...
1././73	INDIREKTE STEUERN ././ SUBVENTIONEN	-47	-21	...
DAENEMARK				
68	PRODUKTIONSWERT	1 941	2 448	2 724
69	VORLEISTUNGEN	1 121	1 408	1 581
41	DARUNTER KAEUFE VON ROH-, HILFS- UND BETRIEBSSTOFFEN, ZWISCHENERZEUGNISSEN	755	873	1 059
18	PERSONALAUSGABEN	669	799	939
71	BRUTTOWERTSCHOEPFUNG ZU MARKTPREISEN EINSCHLIESSLICH ALLER STEUERN	918	1 186	1 287
73	BRUTTOWERTSCHOEPFUNG ZU FAKTORKOSTEN	812	1 028	1 136
1././73	INDIREKTE STEUERN ././ SUBVENTIONEN	106	158	151
FRANKREICH				
68	PRODUKTIONSWERT	19 842	22 678	27 933
69	VORLEISTUNGEN	12 611	14 015	17 768
41	DARUNTER KAEUFE VON ROH-, HILFS- UND BETRIEBSSTOFFEN, ZWISCHENERZEUGNISSEN	7 441	7 500	9 166
18	PERSONALAUSGABEN	5 421	6 226	7 089
71	BRUTTOWERTSCHOEPFUNG ZU MARKTPREISEN EINSCHLIESSLICH ALLER STEUERN	8 078	9 690	11 453
73	BRUTTOWERTSCHOEPFUNG ZU FAKTORKOSTEN	6 921	8 305	9 764
././73	INDIREKTE STEUERN ././ SUBVENTIONEN	1 157	1 385	1 689

QUELLE: STATISTISCHES AMT DER EUROPÄISCHEN GEMEINSCHAFT, LUXEMBURG,  
SYSTEM CRONOS FÜR DIE VERWALTUNG VON ZEITREIHEN, BEREICH INDE.

ALLGEMEINE SYSTEMATIK DER WIRTSCHAFTSZWEIGE IN DER EUROPÄISCHEN GEMEINSCHAFT.  
KLASSIFIZIERUNGSPLAN DES EUROSTAT.



## 11 PRODUZIERENDES GEWERBE IM AUSLAND \*)

NACE-NR. 47 1)

PAPIER- UND PAPPENERZEUGUNG UND -VERARBEITUNG,  
DRUCKEREI UND VERLAGSGEWERBE

MILL. EME

TATBE- STAND	L A N D	J A H R		
NR. 2)	WIRTSCHAFTSTATBESTAND	1984	1986	1988
G R I E C H E N L A N D				
68	PRODUKTIONSWERT	-	-	-
69	VORLEISTUNGEN	-	-	-
41	DARUNTER KAEUFE VON ROH-, HILFS- UND BETRIEBSSTOFFEN, ZWISCHENERZEUGNISSEN	-	-	-
18	PERSONAL AUSGABEN	-	-	-
71	BRUTTOWERTSCHOEPFUNG ZU MARKTPREISEN EINSCHLIESSLICH ALLER STEUERN	-	-	-
73	BRUTTOWERTSCHOEPFUNG ZU FAKTORKOSTEN	-	-	-
71./73	INDIREKTE STEUERN ./ SUBVENTIONEN	-	-	-
G R O S S B R I T A N N I E N U N D N O R D I R L A N D				
68	PRODUKTIONSWERT	22 485	23 565	...
69	VORLEISTUNGEN	12 587	12 993	...
41	DARUNTER KAEUFE VON ROH-, HILFS- UND BETRIEBSSTOFFEN, ZWISCHENERZEUGNISSEN	8 806	8 659	...
18	PERSONAL AUSGABEN	6 773	6 653	...
71	BRUTTOWERTSCHOEPFUNG ZU MARKTPREISEN EINSCHLIESSLICH ALLER STEUERN	10 452	11 475	...
73	BRUTTOWERTSCHOEPFUNG ZU FAKTORKOSTEN	9 692	10 367	...
71./73	INDIREKTE STEUERN ./ SUBVENTIONEN	760	1 108	...
I R L A N D				
68	PRODUKTIONSWERT	562	680	...
69	VORLEISTUNGEN	300	372	...
41	DARUNTER KAEUFE VON ROH-, HILFS- UND BETRIEBSSTOFFEN, ZWISCHENERZEUGNISSEN	230	271	...
18	PERSONAL AUSGABEN	202	231	...
71	BRUTTOWERTSCHOEPFUNG ZU MARKTPREISEN EINSCHLIESSLICH ALLER STEUERN	313	349	...
73	BRUTTOWERTSCHOEPFUNG ZU FAKTORKOSTEN	260	306	...
71./73	INDIREKTE STEUERN ./ SUBVENTIONEN	53	43	...
I T A L I E N				
68	PRODUKTIONSWERT	14 748	15 116	18 542
69	VORLEISTUNGEN	9 793	9 443	11 956
41	DARUNTER KAEUFE VON ROH-, HILFS- UND BETRIEBSSTOFFEN, ZWISCHENERZEUGNISSEN	6 435	5 946	7 346
18	PERSONAL AUSGABEN	3 298	3 474	4 078
71	BRUTTOWERTSCHOEPFUNG ZU MARKTPREISEN EINSCHLIESSLICH ALLER STEUERN	5 334	6 203	7 251
73	BRUTTOWERTSCHOEPFUNG ZU FAKTORKOSTEN	4 987	5 701	6 606
71./73	INDIREKTE STEUERN ./ SUBVENTIONEN	347	503	645

\*) QUELLE: STATISTISCHES AMT DER EUROPÄISCHEN GEMEINSCHAFT, LUXEMBURG,  
SYSTEM CRONOS FÜR DIE VERWALTUNG VON ZEITREIHEN, BEREICH INDE.

1) ALLGEMEINE SYSTEMATIK DER WIRTSCHAFTSZWEIGE IN DER EUROPÄISCHEN GEMEINSCHAFT.  
2) KLASSIFIZIERUNGSPLAN DES EUROSTAT.



## 11 PRODUZIERENDES GEWERBE IM AUSLAND \*)

NACE-NR. 47 1)

PAPIER- UND PAPPENERZEUGUNG UND -VERARBEITUNG,  
DRUCKEREI UND VERLAGSGEWERBE

MILL. EWE

STATISTISCHER STAND	L A N D			
		1984	1986	1988
NR. 2)	WIRTSCHAFTSTATBESTAND			
LUXEMBURG				
68	PRODUKTIONSWERT	62	75	...
69	VORLEISTUNGEN	30	35	...
41	DARUNTER KÄUFE VON ROH-, HILFS- UND BETRIEBSSTOFFEN, ZWISCHENERZEUGNISSEN	23	25	...
18	PERSONALAUSGABEN	23	27	...
71	BRUTTOWERTSCHÖPFUNG ZU MARKTPREISEN EINSCHLIESSLICH ALLER STEUERN	32	39	...
73	BRUTTOWERTSCHÖPFUNG ZU FAKTORKOSTEN	31	38	...
/.73	INDIREKTE STEUERN ./. SUBVENTIONEN	1	1	...
NIEDERLANDE				
68	PRODUKTIONSWERT	6 384	7 851	8 885
69	VORLEISTUNGEN	3 881	4 480	5 554
41	DARUNTER KÄUFE VON ROH-, HILFS- UND BETRIEBSSTOFFEN, ZWISCHENERZEUGNISSEN	2 246	2 472	2 901
18	PERSONALAUSGABEN	1 709	1 943	2 171
71	BRUTTOWERTSCHÖPFUNG ZU MARKTPREISEN EINSCHLIESSLICH ALLER STEUERN	2 730	3 570	3 569
73	BRUTTOWERTSCHÖPFUNG ZU FAKTORKOSTEN	2 496	3 362	3 322
/.73	INDIREKTE STEUERN ./. SUBVENTIONEN	234	208	248
PORTUGAL				
68	PRODUKTIONSWERT	1 305	1 463	...
69	VORLEISTUNGEN	753	861	...
41	DARUNTER KÄUFE VON ROH-, HILFS- UND BETRIEBSSTOFFEN, ZWISCHENERZEUGNISSEN	642	712	...
18	PERSONALAUSGABEN	208	241	...
71	BRUTTOWERTSCHÖPFUNG ZU MARKTPREISEN EINSCHLIESSLICH ALLER STEUERN	552	602	...
73	BRUTTOWERTSCHÖPFUNG ZU FAKTORKOSTEN	-	-	-
/.73	INDIREKTE STEUERN ./. SUBVENTIONEN	-	-	-
SPANIEN				
68	PRODUKTIONSWERT	6 276	7 249	...
69	VORLEISTUNGEN	3 731	4 127	...
41	DARUNTER KÄUFE VON ROH-, HILFS- UND BETRIEBSSTOFFEN, ZWISCHENERZEUGNISSEN	-	-	-
18	PERSONALAUSGABEN	1 358	1 480	...
71	BRUTTOWERTSCHÖPFUNG ZU MARKTPREISEN EINSCHLIESSLICH ALLER STEUERN	-	-	-
73	BRUTTOWERTSCHÖPFUNG ZU FAKTORKOSTEN	2 545	3 122	...
/.73	INDIREKTE STEUERN ./. SUBVENTIONEN	-	-	-

QUELLE: STATISTISCHES AMT DER EUROPÄISCHEN GEMEINSCHAFT, LUXEMBURG,  
SYSTEM CRONOS FÜR DIE VERWALTUNG VON ZEITREIHEN, BEREICH INDE.

ALLGEMEINE SYSTEMATIK DER WIRTSCHAFTSZWEIGE IN DER EUROPÄISCHEN GEMEINSCHAFT.  
CLASSIFIZIERUNGSPLAN DES EUROSTAT.



## VERARBEITUNG VON GUMMI UND KUNSTSTOFFEN

MILL. EWE

TATBE-	L A N D			
STAND	-----	1984	1986	1988
NR. 2)	WIRTSCHAFTSTATBESTAND			
BUNDESREPUBLIK DEUTSCHLAND				
68	PRODUKTIONSWERT	19 540	23 383	27 414
69	VORLEISTUNGEN	11 692	13 435	15 927
41	DARUNTER KAEUFE VON ROH-, HILFS- UND BETRIEBSSTOFFEN, ZWISCHENERZEUGNISSEN	9 164	10 201	12 152
18	PERSONALAUSGABEN	5 900	7 226	8 445
71	BRUTTOWERTSCHOEPFUNG ZU MARKTPREISEN EINSCHLIESSLICH ALLER STEUERN	8 353	10 584	12 012
73	BRUTTOWERTSCHOEPFUNG ZU FAKTORKOSTEN	7 682	9 699	11 199
71./73	INDIREKTE STEUERN ./ SUBVENTIONEN	672	885	813
BELGIEN				
68	PRODUKTIONSWERT	1 596	1 993	...
69	VORLEISTUNGEN	1 020	1 246	...
41	DARUNTER KAEUFE VON ROH-, HILFS- UND BETRIEBSSTOFFEN, ZWISCHENERZEUGNISSEN	841	1 001	...
18	PERSONALAUSGABEN	382	463	...
71	BRUTTOWERTSCHOEPFUNG ZU MARKTPREISEN EINSCHLIESSLICH ALLER STEUERN	511	695	...
73	BRUTTOWERTSCHOEPFUNG ZU FAKTORKOSTEN	571	740	...
71./73	INDIREKTE STEUERN ./ SUBVENTIONEN	-60	-45	...
DAENEMARK				
68	PRODUKTIONSWERT	932	1 173	1 348
69	VORLEISTUNGEN	590	707	777
41	DARUNTER KAEUFE VON ROH-, HILFS- UND BETRIEBSSTOFFEN, ZWISCHENERZEUGNISSEN	472	543	618
18	PERSONALAUSGABEN	247	326	385
71	BRUTTOWERTSCHOEPFUNG ZU MARKTPREISEN EINSCHLIESSLICH ALLER STEUERN	331	474	575
73	BRUTTOWERTSCHOEPFUNG ZU FAKTORKOSTEN	338	460	566
71./73	INDIREKTE STEUERN ./ SUBVENTIONEN	-7	14	9
FRANKREICH				
68	PRODUKTIONSWERT	11 190	13 046	15 132
69	VORLEISTUNGEN	6 790	7 643	9 178
41	DARUNTER KAEUFE VON ROH-, HILFS- UND BETRIEBSSTOFFEN, ZWISCHENERZEUGNISSEN	4 936	5 211	6 345
18	PERSONALAUSGABEN	3 365	3 760	4 072
71	BRUTTOWERTSCHOEPFUNG ZU MARKTPREISEN EINSCHLIESSLICH ALLER STEUERN	4 944	6 045	6 672
73	BRUTTOWERTSCHOEPFUNG ZU FAKTORKOSTEN	4 178	5 143	5 672
71./73	INDIREKTE STEUERN ./ SUBVENTIONEN	766	902	99

\*) QUELLE: STATISTISCHES AMT DER EUROPÄISCHEN GEMEINSCHAFT, LUXEMBURG,  
SYSTEM CRONOS FÜR DIE VERWALTUNG VON ZEITREIHEN, BEREICH INDE.

1) ALLGEMEINE SYSTEMATIK DER WIRTSCHAFTSZWEIGE IN DER EUROPÄISCHEN GEMEINSCHAFT.  
2) KLASSIFIZIERUNGSPLAN DES EUROSTAT.



## VERARBEITUNG VON GUMMI UND KUNSTSTOFFEN

MILL. EWE

L A N D				
STAND	-----	1984	1986	1988
NR. 2)	WIRTSCHAFTSTATBESTAND			
GRIECHENLAND				
8	PRODUKTIONSWERT	-	-	-
9	VORLEISTUNGEN	-	-	-
1	DARUNTER KAEUFE VON ROH-, HILFS- UND BETRIEBSSTOFFEN, ZWISCHENERZEUGNISSEN	-	-	-
8	PERSONALAUSGABEN	-	-	-
1	BRUTTOWERTSCHOEPFUNG ZU MARKTPREISEN EINSCHLIESSLICH ALLER STEUERN	-	-	-
9	BRUTTOWERTSCHOEPFUNG ZU FAKTORKOSTEN	-	-	-
7.73	INDIREKTE STEUERN ./ SUBVENTIONEN	-	-	-
GROSSBRITANNIEN UND NORDIRLAND				
8	PRODUKTIONSWERT	9 865	10 346	...
9	VORLEISTUNGEN	5 817	5 886	...
1	DARUNTER KAEUFE VON ROH-, HILFS- UND BETRIEBSSTOFFEN, ZWISCHENERZEUGNISSEN	4 830	4 824	...
8	PERSONALAUSGABEN	2 644	2 708	...
1	BRUTTOWERTSCHOEPFUNG ZU MARKTPREISEN EINSCHLIESSLICH ALLER STEUERN	4 510	4 913	...
9	BRUTTOWERTSCHOEPFUNG ZU FAKTORKOSTEN	3 954	4 360	...
7.73	INDIREKTE STEUERN ./ SUBVENTIONEN	556	553	...
IRLAND				
8	PRODUKTIONSWERT	398	473	...
9	VORLEISTUNGEN	254	290	...
1	DARUNTER KAEUFE VON ROH-, HILFS- UND BETRIEBSSTOFFEN, ZWISCHENERZEUGNISSEN	212	241	...
8	PERSONALAUSGABEN	88	117	...
1	BRUTTOWERTSCHOEPFUNG ZU MARKTPREISEN EINSCHLIESSLICH ALLER STEUERN	138	183	...
9	BRUTTOWERTSCHOEPFUNG ZU FAKTORKOSTEN	142	182	...
7.73	INDIREKTE STEUERN ./ SUBVENTIONEN	-3	1	...
ITALIEN				
8	PRODUKTIONSWERT	10 440	11 880	13 856
9	VORLEISTUNGEN	6 852	7 528	9 120
1	DARUNTER KAEUFE VON ROH-, HILFS- UND BETRIEBSSTOFFEN, ZWISCHENERZEUGNISSEN	5 267	5 616	6 910
8	PERSONALAUSGABEN	2 366	2 636	3 022
1	BRUTTOWERTSCHOEPFUNG ZU MARKTPREISEN EINSCHLIESSLICH ALLER STEUERN	3 851	4 676	2 785
9	BRUTTOWERTSCHOEPFUNG ZU FAKTORKOSTEN	3 584	4 349	4 718
7.73	INDIREKTE STEUERN ./ SUBVENTIONEN	267	326	-1 933

QUELLE: STATISTISCHES AMT DER EUROPÄISCHEN GEMEINSCHAFT, LUXEMBURG,  
SYSTEM CRONOS FÜR DIE VERWALTUNG VON ZEITREIHEN, BEREICH INDE.

ALLGEMEINE SYSTEMATIK DER WIRTSCHAFTSZWEIGE IN DER EUROPÄISCHEN GEMEINSCHAFT.  
KLASSIFIZIERUNGSPLAN DES EUROSTAT.



## 11 PRODUZIERENDES GEWERBE IM AUSLAND \*)

NACE-NR. 48 1)

## VERARBEITUNG VON GUMMI UND KUNSTSTOFFEN

MILL. EWE

TATBE- STAND NR. 2)	L A N D ----- WIRTSCHAFTSTATBESTAND	1984	1986	1988
LUXEMBURG				
68	PRODUKTIONSWERT	561	616	...
69	VORLEISTUNGEN	378	366	...
41	DARUNTER KAEUFE VON ROH-, HILFS- UND BETRIEBSSTOFFEN, ZWISCHENERZEUGNISSEN	343	343	...
18	PERSONALAUFGABEN	98	117	...
71	BRUTTOWERTSCHÖPFUNG ZU MARKTPREISEN EINSCHLIESSLICH ALLER STEUERN	145	207	...
73	BRUTTOWERTSCHÖPFUNG ZU FAKTORKOSTEN	174	240	...
71./73	INDIREKTE STEUERN ./ SUBVENTIONEN	-30	-33	...
NIEDERLANDE				
68	PRODUKTIONSWERT	1 811	2 411	2 929
69	VORLEISTUNGEN	1 169	1 556	1 944
41	DARUNTER KAEUFE VON ROH-, HILFS- UND BETRIEBSSTOFFEN, ZWISCHENERZEUGNISSEN	931	...	1 540
18	PERSONALAUFGABEN	448	576	652
71	BRUTTOWERTSCHÖPFUNG ZU MARKTPREISEN EINSCHLIESSLICH ALLER STEUERN	717	935	1 072
73	BRUTTOWERTSCHÖPFUNG ZU FAKTORKOSTEN	641	854	985
71./73	INDIREKTE STEUERN ./ SUBVENTIONEN	75	82	87
PORTUGAL				
68	PRODUKTIONSWERT	486	508	...
69	VORLEISTUNGEN	324	322	...
41	DARUNTER KAEUFE VON ROH-, HILFS- UND BETRIEBSSTOFFEN, ZWISCHENERZEUGNISSEN	296	296	...
18	PERSONALAUFGABEN	93	101	...
71	BRUTTOWERTSCHÖPFUNG ZU MARKTPREISEN EINSCHLIESSLICH ALLER STEUERN	163	186	...
73	BRUTTOWERTSCHÖPFUNG ZU FAKTORKOSTEN	-	-	-
71./73	INDIREKTE STEUERN ./ SUBVENTIONEN	-	-	-
SPANIEN				
68	PRODUKTIONSWERT	4 496	4 910	...
69	VORLEISTUNGEN	2 757	2 989	...
41	DARUNTER KAEUFE VON ROH-, HILFS- UND BETRIEBSSTOFFEN, ZWISCHENERZEUGNISSEN	-	-	-
18	PERSONALAUFGABEN	1 066	1 184	...
71	BRUTTOWERTSCHÖPFUNG ZU MARKTPREISEN EINSCHLIESSLICH ALLER STEUERN	-	-	-
73	BRUTTOWERTSCHÖPFUNG ZU FAKTORKOSTEN	1 738	1 921	...
71./73	INDIREKTE STEUERN ./ SUBVENTIONEN	-	-	-

\*) QUELLE: STATISTISCHES AMT DER EUROPÄISCHEN GEMEINSCHAFT, LUXEMBURG,  
SYSTEM CRONOS FÜR DIE VERWALTUNG VON ZEITREIHEN, BEREICH INDE.

1) ALLGEMEINE SYSTEMATIK DER WIRTSCHAFTSZWEIGE IN DER EUROPÄISCHEN GEMEINSCHAFT.  
2) KLASSIFIZIERUNGSPLAN DES EUROSTAT.



## 11 PRODUZIERENDES GEWERBE IM AUSLAND \*)

NACE-NR. 49 1)

## SONSTIGES VERARBEITENDES GEWERBE

MILL. EWE

TATBE-	L A N D	JAHRE		
STAND	-----	1984	1986	1988
NR. 2)	WIRTSCHAFTSTATBESTAND			
BUNDESREPUBLIK DEUTSCHLAND				
68	PRODUKTIONSWERT	2 597	3 031	3 357
69	VORLEISTUNGEN	1 342	1 576	1 748
41	DARUNTER KAEUFE VON ROH-, HILFS- UND BETRIEBSSTOFFEN, ZWISCHENERZEUGNISSEN	958	1 103	1 209
18	PERSONALAUSGABEN	920	1 058	1 129
71	BRUTTOWERTSCHOEPFUNG ZU MARKTPREISEN EINSCHLIESSLICH ALLER STEUERN	1 324	1 533	1 693
73	BRUTTOWERTSCHOEPFUNG ZU FAKTORKOSTEN	1 217	1 412	1 561
1././73	INDIREKTE STEUERN ././ SUBVENTIONEN	106	121	133
BELGIEN				
68	PRODUKTIONSWERT	799	839	...
69	VORLEISTUNGEN	612	620	...
41	DARUNTER KAEUFE VON ROH-, HILFS- UND BETRIEBSSTOFFEN, ZWISCHENERZEUGNISSEN	526	546	...
18	PERSONALAUSGABEN	143	132	...
71	BRUTTOWERTSCHOEPFUNG ZU MARKTPREISEN EINSCHLIESSLICH ALLER STEUERN	186	222	...
73	BRUTTOWERTSCHOEPFUNG ZU FAKTORKOSTEN	186	218	...
1././73	INDIREKTE STEUERN ././ SUBVENTIONEN	-0	4	...
DAENEMARK				
68	PRODUKTIONSWERT	326	439	486
69	VORLEISTUNGEN	191	287	270
41	DARUNTER KAEUFE VON ROH-, HILFS- UND BETRIEBSSTOFFEN, ZWISCHENERZEUGNISSEN	132	203	192
18	PERSONALAUSGABEN	77	103	118
71	BRUTTOWERTSCHOEPFUNG ZU MARKTPREISEN EINSCHLIESSLICH ALLER STEUERN	116	118	189
73	BRUTTOWERTSCHOEPFUNG ZU FAKTORKOSTEN	134	150	216
1././73	INDIREKTE STEUERN ././ SUBVENTIONEN	-18	-33	-28
FRANKREICH				
68	PRODUKTIONSWERT	2 648	3 024	3 416
69	VORLEISTUNGEN	1 415	1 681	1 909
41	DARUNTER KAEUFE VON ROH-, HILFS- UND BETRIEBSSTOFFEN, ZWISCHENERZEUGNISSEN	943	1 096	1 229
18	PERSONALAUSGABEN	916	990	1 074
71	BRUTTOWERTSCHOEPFUNG ZU MARKTPREISEN EINSCHLIESSLICH ALLER STEUERN	1 442	1 580	1 748
73	BRUTTOWERTSCHOEPFUNG ZU FAKTORKOSTEN	1 181	1 282	1 437
1././73	INDIREKTE STEUERN ././ SUBVENTIONEN	261	298	311

QUELLE: STATISTISCHES AMT DER EUROPÄISCHEN GEMEINSCHAFT, LUXEMBURG,  
SYSTEM CRONOS FÜR DIE VERWALTUNG VON ZEITREIHEN, BEREICH INDE.

ALLGEMEINE SYSTEMATIK DER WIRTSCHAFTSZWEIGE IN DER EUROPÄISCHEN GEMEINSCHAFT.  
KLASSIFIZIERUNGSPLAN DES EUROSTAT.



## 11 PRODUZIERENDES GEWERBE IM AUSLAND \*)

NACE-NR. 49 1)

## SONSTIGES VERARBEITENDES GEWERBE

MILL. EWE

TATBE- STAND NR. 2)	L A N D ----- WIRTSCHAFTSTATBESTAND	1984	1986	1988
GRIECHENLAND				
68	PRODUKTIONSWERT	-	-	-
69	VORLEISTUNGEN	-	-	-
41	DARUNTER KAEUFE VON ROH-, HILFS- UND BETRIEBSSTOFFEN, ZWISCHENERZEUGNISSEN	-	-	-
18	PERSONAL AUSGABEN	-	-	-
71	BRUTTO WERTSCHOE PFUNG ZU MARKTPREISEN EINSCHLIESSLICH ALLER STEUERN	-	-	-
73	BRUTTO WERTSCHOE PFUNG ZU FAKTORKOSTEN	-	-	-
71./73	INDIREKTE STEUERN ./ SUBVENTIONEN	-	-	-
GROSSBRITANNIEN UND NORDIRLAND				
68	PRODUKTIONSWERT	2 288	2 212	...
69	VORLEISTUNGEN	1 298	1 266	...
41	DARUNTER KAEUFE VON ROH-, HILFS- UND BETRIEBSSTOFFEN, ZWISCHENERZEUGNISSEN	1 053	976	...
18	PERSONAL AUSGABEN	604	610	...
71	BRUTTO WERTSCHOE PFUNG ZU MARKTPREISEN EINSCHLIESSLICH ALLER STEUERN	1 113	1 022	...
73	BRUTTO WERTSCHOE PFUNG ZU FAKTORKOSTEN	961	918	...
71./73	INDIREKTE STEUERN ./ SUBVENTIONEN	153	104	...
IRLAND				
68	PRODUKTIONSWERT	131	...	...
69	VORLEISTUNGEN	86	...	...
41	DARUNTER KAEUFE VON ROH-, HILFS- UND BETRIEBSSTOFFEN, ZWISCHENERZEUGNISSEN	74	...	...
18	PERSONAL AUSGABEN	28	...	...
71	BRUTTO WERTSCHOE PFUNG ZU MARKTPREISEN EINSCHLIESSLICH ALLER STEUERN	32	...	...
73	BRUTTO WERTSCHOE PFUNG ZU FAKTORKOSTEN	45	...	...
71./73	INDIREKTE STEUERN ./ SUBVENTIONEN	-13	...	...
ITALIEN				
68	PRODUKTIONSWERT	2 669	2 731	3 352
69	VORLEISTUNGEN	1 970	2 031	2 530
41	DARUNTER KAEUFE VON ROH-, HILFS- UND BETRIEBSSTOFFEN, ZWISCHENERZEUGNISSEN	1 611	1 613	1 991
18	PERSONAL AUSGABEN	466	463	529
71	BRUTTO WERTSCHOE PFUNG ZU MARKTPREISEN EINSCHLIESSLICH ALLER STEUERN	780	778	914
73	BRUTTO WERTSCHOE PFUNG ZU FAKTORKOSTEN	700	714	831
71./73	INDIREKTE STEUERN ./ SUBVENTIONEN	79	64	83

\*) QUELLE: STATISTISCHES AMT DER EUROPÄISCHEN GEMEINSCHAFT, LUXEMBURG,  
SYSTEM CRONOS FÜR DIE VERWALTUNG VON ZEITREIHEN, BEREICH INDE.

1) ALLGEMEINE SYSTEMATIK DER WIRTSCHAFTSZWEIGE IN DER EUROPÄISCHEN GEMEINSCHAFT.  
2) KLASSIFIZIERUNGSPLAN DES EUROSTAT.



## 11 PRODUZIERENDES GEWERBE IM AUSLAND \*)

NACE-NR. 49 1)

## SONSTIGES VERARBEITENDES GEWERBE

MILL. EWE

TATBE-		L A N D		
STAND				
NR. 2)	WIRTSCHAFTSTATBESTAND	1984	1986	1988
LUXEMBURG				
68	PRODUKTIONSWERT	-	-	-
69	VORLEISTUNGEN	-	-	-
41	DARUNTER KAEUFE VON ROH-, HILFS- UND BETRIEBSSTOFFEN, ZWISCHENERZEUGNISSEN	-	-	-
18	PERSONALAUSGABEN	-	-	-
71	BRUTTOWERTSCHOEPFUNG ZU MARKTPREISEN EINSCHLIESSLICH ALLER STEUERN	-	-	-
73	BRUTTOWERTSCHOEPFUNG ZU FAKTORKOSTEN	-	-	-
1./73	INDIREKTE STEUERN ./ SUBVENTIONEN	-	-	-
NIEDERLANDE				
68	PRODUKTIONSWERT	178	238	247
69	VORLEISTUNGEN	103	141	141
41	DARUNTER KAEUFE VON ROH-, HILFS- UND BETRIEBSSTOFFEN, ZWISCHENERZEUGNISSEN	72	100	101
18	PERSONALAUSGABEN	58	72	77
71	BRUTTOWERTSCHOEPFUNG ZU MARKTPREISEN EINSCHLIESSLICH ALLER STEUERN	85	109	118
73	BRUTTOWERTSCHOEPFUNG ZU FAKTORKOSTEN	74	97	105
1./73	INDIREKTE STEUERN ./ SUBVENTIONEN	10	12	13
PORTUGAL				
68	PRODUKTIONSWERT	29	31	...
69	VORLEISTUNGEN	15	17	...
41	DARUNTER KAEUFE VON ROH-, HILFS- UND BETRIEBSSTOFFEN, ZWISCHENERZEUGNISSEN	13	15	...
18	PERSONALAUSGABEN	8	9	...
71	BRUTTOWERTSCHOEPFUNG ZU MARKTPREISEN EINSCHLIESSLICH ALLER STEUERN	14	15	...
73	BRUTTOWERTSCHOEPFUNG ZU FAKTORKOSTEN	-	-	-
1./73	INDIREKTE STEUERN ./ SUBVENTIONEN	-	-	-
SPANIEN				
68	PRODUKTIONSWERT	899	879	...
69	VORLEISTUNGEN	491	498	...
41	DARUNTER KAEUFE VON ROH-, HILFS- UND BETRIEBSSTOFFEN, ZWISCHENERZEUGNISSEN	-	-	-
18	PERSONALAUSGABEN	236	211	...
71	BRUTTOWERTSCHOEPFUNG ZU MARKTPREISEN EINSCHLIESSLICH ALLER STEUERN	-	-	-
73	BRUTTOWERTSCHOEPFUNG ZU FAKTORKOSTEN	407	381	...
1./73	INDIREKTE STEUERN ./ SUBVENTIONEN	-	-	-

QUELLE: STATISTISCHES AMT DER EUROPÄISCHEN GEMEINSCHAFT, LUXEMBURG,  
SYSTEM CRONOS FÜR DIE VERWALTUNG VON ZEITREIHEN, BEREICH INDE.

ALLGEMEINE SYSTEMATIK DER WIRTSCHAFTSZWEIGE IN DER EUROPÄISCHEN GEMEINSCHAFT.  
KLASSIFIZIERUNGSPLAN DES EUROSTAT.



## 11 PRODUZIERENDES GEWERBE IM AUSLAND \*)

NACE-NR. 50 1)

## BAUGEWERBE INSGESAMT

MILL. EWE

TATBE- STAND NR. 2)	L A N D ----- WIRTSCHAFTSTATBESTAND	1984	1986	1988
BUNDESREPUBLIK DEUTSCHLAND				
68	PRODUKTIONSWERT	47 301	48 526	53 272
69	VORLEISTUNGEN	24 883	25 123	27 811
41	DARUNTER KAEUFE VON ROH-, HILFS- UND BETRIEBSSTOFFEN, ZWISCHENERZEUGNISSEN	14 309	14 036	14 773
18	PERSONAL AUSGABEN	18 985	19 900	21 183
71	BRUTTOWERTSCHOEPFUNG ZU MARKTPREISEN EINSCHLIESSLICH ALLER STEUERN	25 461	26 484	28 850
73	BRUTTOWERTSCHOEPFUNG ZU FAKTORKOSTEN	22 019	22 994	25 027
71./73	INDIREKTE STEUERN ./ SUBVENTIONEN	3 442	3 490	3 823
BELGIEN				
68	PRODUKTIONSWERT	4 559	4 567	...
69	VORLEISTUNGEN	2 931	2 930	...
41	DARUNTER KAEUFE VON ROH-, HILFS- UND BETRIEBSSTOFFEN, ZWISCHENERZEUGNISSEN	1 235	1 280	...
18	PERSONAL AUSGABEN	1 351	1 417	...
71	BRUTTOWERTSCHOEPFUNG ZU MARKTPREISEN EINSCHLIESSLICH ALLER STEUERN	1 424	1 583	...
73	BRUTTOWERTSCHOEPFUNG ZU FAKTORKOSTEN	1 617	1 626	...
71./73	INDIREKTE STEUERN ./ SUBVENTIONEN	-193	-43	...
DAENEMARK				
68	PRODUKTIONSWERT	-	-	-
69	VORLEISTUNGEN	-	-	-
41	DARUNTER KAEUFE VON ROH-, HILFS- UND BETRIEBSSTOFFEN, ZWISCHENERZEUGNISSEN	-	-	-
18	PERSONAL AUSGABEN	-	-	-
71	BRUTTOWERTSCHOEPFUNG ZU MARKTPREISEN EINSCHLIESSLICH ALLER STEUERN	-	-	-
73	BRUTTOWERTSCHOEPFUNG ZU FAKTORKOSTEN	-	-	-
71./73	INDIREKTE STEUERN ./ SUBVENTIONEN	-	-	-
FRANKREICH				
68	PRODUKTIONSWERT	39 326	43 291	51 294
69	VORLEISTUNGEN	25 509	26 548	32 564
41	DARUNTER KAEUFE VON ROH-, HILFS- UND BETRIEBSSTOFFEN, ZWISCHENERZEUGNISSEN	9 628	10 383	12 437
18	PERSONAL AUSGABEN	14 091	14 426	16 038
71	BRUTTOWERTSCHOEPFUNG ZU MARKTPREISEN EINSCHLIESSLICH ALLER STEUERN	17 864	21 504	23 612
73	BRUTTOWERTSCHOEPFUNG ZU FAKTORKOSTEN	14 807	16 006	17 984
71./73	INDIREKTE STEUERN ./ SUBVENTIONEN	3 057	5 498	5 627

\*) QUELLE: STATISTISCHES AMT DER EUROPÄISCHEN GEMEINSCHAFT, LUXEMBURG, SYSTEM CRONOS FÜR DIE VERWALTUNG VON ZEITREIHEN, BEREICH INDE.

1) ALLGEMEINE SYSTEMATIK DER WIRTSCHAFTSZWEIGE IN DER EUROPÄISCHEN GEMEINSCHAFT.  
2) KLASSIFIZIERUNGSPLAN DES EUROSTAT.



## 11 PRODUZIERENDES GEWERBE IM AUSLAND \*)

NACE-NR. 50 1)

## BAUGEWERBE INSGESAMT

MILL. EWE

TATBE- STAND NR. 2)	L A N D ----- WIRTSCHAFTSTATBESTAND	1984	1986	1988
---------------------------	---	------	------	------

## GRIECHENLAND

68	PRODUKTIONSWERT	-	-	-
69	VORLEISTUNGEN	-	-	-
41	DARUNTER KAEUFE VON ROH-, HILFS- UND BETRIEBSSTOFFEN, ZWISCHENERZEUGNISSEN	-	-	-
18	PERSONALAUSGABEN	-	-	-
71	BRUTTOWERTSCHOEPFUNG ZU MARKTPREISEN EINSCHLIESSLICH ALLER STEUERN	-	-	-
73	BRUTTOWERTSCHOEPFUNG ZU FAKTORKOSTEN	-	-	-
71./73	INDIREKTE STEUERN ./.. SUBVENTIONEN	-	-	-

## GROSSBRITANNIEN UND NORDIRLAND

68	PRODUKTIONSWERT	42 142	43 997	...
69	VORLEISTUNGEN	28 438	30 862	...
41	DARUNTER KAEUFE VON ROH-, HILFS- UND BETRIEBSSTOFFEN, ZWISCHENERZEUGNISSEN	12 922	13 523	...
18	PERSONALAUSGABEN	10 822	10 260	...
71	BRUTTOWERTSCHOEPFUNG ZU MARKTPREISEN EINSCHLIESSLICH ALLER STEUERN	-	-	-
73	BRUTTOWERTSCHOEPFUNG ZU FAKTORKOSTEN	13 552	13 000	...
71./73	INDIREKTE STEUERN ./.. SUBVENTIONEN	-	-	-

## IRLAND

68	PRODUKTIONSWERT	1 116	921	...
69	VORLEISTUNGEN	777	652	...
41	DARUNTER KAEUFE VON ROH-, HILFS- UND BETRIEBSSTOFFEN, ZWISCHENERZEUGNISSEN	418	338	...
18	PERSONALAUSGABEN	320	251	...
71	BRUTTOWERTSCHOEPFUNG ZU MARKTPREISEN EINSCHLIESSLICH ALLER STEUERN	304	271	...
73	BRUTTOWERTSCHOEPFUNG ZU FAKTORKOSTEN	338	268	...
71./73	INDIREKTE STEUERN ./.. SUBVENTIONEN	-34	4	...

## ITALIEN

68	PRODUKTIONSWERT	19 448	22 351	27 645
69	VORLEISTUNGEN	11 826	14 171	18 246
41	DARUNTER KAEUFE VON ROH-, HILFS- UND BETRIEBSSTOFFEN, ZWISCHENERZEUGNISSEN	6 981	7 669	9 051
18	PERSONALAUSGABEN	5 232	5 601	6 249
71	BRUTTOWERTSCHOEPFUNG ZU MARKTPREISEN EINSCHLIESSLICH ALLER STEUERN	8 095	8 909	10 189
73	BRUTTOWERTSCHOEPFUNG ZU FAKTORKOSTEN	7 579	8 091	9 344
71./73	INDIREKTE STEUERN ./.. SUBVENTIONEN	516	818	845

\*) QUELLE: STATISTISCHES AMT DER EUROPÄISCHEN GEMEINSCHAFT, LUXEMBURG,  
SYSTEM CRONOS FÜR DIE VERWALTUNG VON ZEITREIHEN, BEREICH INDE.

1) ALLGEMEINE SYSTEMATIK DER WIRTSCHAFTSZWEIGE IN DER EUROPÄISCHEN GEMEINSCHAFT.  
2) KLASSIFIZIERUNGSPLAN DES EUROSTAT.



## 11 PRODUZIERENDES GEWERBE IM AUSLAND \*)

NACE-NR. 50 1)

## BAUGEWERBE INSGESAMT

MILL. EWE

TATBE- STAND NR. 2)	L A N D ----- WIRTSCHAFTSTATBESTAND	1984	1986	1988
LUXEMBURG				
68	PRODUKTIONSWERT	312	375	...
69	VORLEISTUNGEN	159	183	...
41	DARUNTER KAEUFE VON ROH-, HILFS- UND BETRIEBSSTOFFEN, ZWISCHENERZEUGNISSEN	130	142	...
18	PERSONAL AUSGABEN	126	147	...
71	BRUTTOWERTSCHOEPFUNG ZU MARKTPREISEN EINSCHLIESSLICH ALLER STEUERN	171	212	...
73	BRUTTOWERTSCHOEPFUNG ZU FAKTORKOSTEN	150	188	...
71./73	INDIREKTE STEUERN ./ SUBVENTIONEN	20	24	...
NIEDERLANDE				
68	PRODUKTIONSWERT	-	-	-
69	VORLEISTUNGEN	-	-	-
41	DARUNTER KAEUFE VON ROH-, HILFS- UND BETRIEBSSTOFFEN, ZWISCHENERZEUGNISSEN	-	-	-
18	PERSONAL AUSGABEN	-	-	-
71	BRUTTOWERTSCHOEPFUNG ZU MARKTPREISEN EINSCHLIESSLICH ALLER STEUERN	-	-	-
73	BRUTTOWERTSCHOEPFUNG ZU FAKTORKOSTEN	-	-	-
71./73	INDIREKTE STEUERN ./ SUBVENTIONEN	-	-	-
PORTUGAL				
68	PRODUKTIONSWERT	2 678	1 508	...
69	VORLEISTUNGEN	1 477	1 532	...
41	DARUNTER KAEUFE VON ROH-, HILFS- UND BETRIEBSSTOFFEN, ZWISCHENERZEUGNISSEN	-	-	-
18	PERSONAL AUSGABEN	676	682	...
71	BRUTTOWERTSCHOEPFUNG ZU MARKTPREISEN EINSCHLIESSLICH ALLER STEUERN	1 201	1 137	...
73	BRUTTOWERTSCHOEPFUNG ZU FAKTORKOSTEN	-	-	-
71./73	INDIREKTE STEUERN ./ SUBVENTIONEN	-	-	-
SPANIEN				
68	PRODUKTIONSWERT	-	-	-
69	VORLEISTUNGEN	-	-	-
41	DARUNTER KAEUFE VON ROH-, HILFS- UND BETRIEBSSTOFFEN, ZWISCHENERZEUGNISSEN	-	-	-
18	PERSONAL AUSGABEN	-	-	-
71	BRUTTOWERTSCHOEPFUNG ZU MARKTPREISEN EINSCHLIESSLICH ALLER STEUERN	-	-	-
73	BRUTTOWERTSCHOEPFUNG ZU FAKTORKOSTEN	-	-	-
71./73	INDIREKTE STEUERN ./ SUBVENTIONEN	-	-	-

\*) QUELLE: STATISTISCHES AMT DER EUROPÄISCHEN GEMEINSCHAFT, LUXEMBURG,  
SYSTEM CRONOS FÜR DIE VERWALTUNG VON ZEITREIHEN, BEREICH INDE.

1) ALLGEMEINE SYSTEMATIK DER WIRTSCHAFTSZWEIGE IN DER EUROPÄISCHEN GEMEINSCHAFT.  
2) KLASSIFIZIERUNGSPLAN DES EUROSTAT.



# Fachserie 4: Produzierendes Gewerbe

## Reihe 1: Zusammenfassende Daten für das Produzierende Gewerbe (vorgesehen)

## Reihe 2: Indizes für das Produzierende Gewerbe

### Reihe 2.1: Indizes der Produktion und der Arbeitsproduktivität, Produktion ausgewählter Erzeugnisse im Produzierenden Gewerbe

Monatlich (etwa 7 Wochen nach dem Berichtszeitraum): Index der Nettoproduktion für das Produzierende Gewerbe; Index der Bruttoproduktion für Investitions- und Verbrauchsgüter; Produktionsindex für das Baugewerbe, Bauhauptgewerbe und Ausbaugewerbe; Index der Arbeitsproduktivität für den Bergbau und das Verarbeitende Gewerbe. Außerdem für ca. 1 000 ausgewählte Erzeugnisse absolute Produktionszahlen.

### Reihe 2.2: Auftragseingang und Umsatz im Verarbeitenden Gewerbe, Auftragseingang und Auftragsbestand im Bauhauptgewerbe

– Indizes –

Monatliche (Auftragsbestand im Bauhauptgewerbe: vierteljährliche) Indexberechnung für Inland, Ausland und insgesamt nach Wirtschaftszweigen (vorläufige Ergebnisse ca. 8 Wochen nach dem Berichtszeitraum, endgültige Ergebnisse im Folgebericht).

## Reihe 3: Produktion im Produzierenden Gewerbe

### Reihe 3.1: Produktion im Produzierenden Gewerbe des In- und Auslandes

Vierteljährliche und jährliche Darstellung der Produktion von rd. 6 000 Gütern (Menge und Wert) und ergänzen der Angaben aus anderen Quellen (u.a. Außenhandel, Preisstatistik sowie vierteljährliche Produktionsindizes).

### Reihe 3.2: Struktur der Produktion im Produzierenden Gewerbe

Jährliche Darstellung der Produktion von rd. 1 100 Güterklassen nach der Herkunft aus den Wirtschaftszweigen.

## Reihe 4: Bergbau und Verarbeitendes Gewerbe

Beschäftigung, Umsatz und Investitionen der Unternehmen

### Reihe 4.1.1: Beschäftigung, Umsatz und Energieversorgung der Unternehmen und Betriebe im Bergbau und im Verarbeitenden Gewerbe

Monatsbericht (etwa 9 Wochen nach dem Berichtszeitraum): Unternehmen, Betriebe und fachliche Betriebsteile in wirtschaftssystematischer Gliederung und nach Ländern (für Bergbau und Verarbeitendes Gewerbe insgesamt). Für Unternehmen: Zahl der Einheiten, Beschäftigte, Lohn- und Gehaltssumme, Umsatz. Für Betriebe: zusätzlich Zahl der Angestellten und Arbeiter, geleistete Arbeiterstunden und Energieversorgung; für fachliche Betriebsteile: Zahl der Einheiten und der Beschäftigten sowie Umsatz.

Jahresergebnisse werden in einem gesonderten Jahresbericht veröffentlicht.

### Reihe 4.1.2: Betriebe, Beschäftigte und Umsatz im Bergbau und im Verarbeitenden Gewerbe nach Beschäftigtengrößenklassen

Jährlich für September Ergebnisse für Betriebe nach Beschäftigtengrößenklassen (Betriebe, Beschäftigte und Umsatz in wirtschaftssystematischer Gliederung; Länderergebnisse für Bergbau und Verarbeitendes Gewerbe insgesamt).

### Reihe 4.1.3: Regionale Verteilung der Betriebe im Bergbau und im Verarbeitenden Gewerbe und deren Beschäftigte

Alle 4 Jahre: Anzahl der Betriebe und deren Beschäftigte in wirtschaftssystematischer und regionaler Gliederung (bis einschl. Kreise).

### Reihe 4.1.4: Beschäftigung und Umsatz der Betriebe im Bergbau und im Verarbeitenden Gewerbe nach Bundesländern

Jährlicher Bericht.

### Reihe 4.1.5: Fachliche Unternehmensteile im Bergbau und im Verarbeitenden Gewerbe

Jährlich: Anzahl der fachlichen Unternehmensteile und der in ihnen Beschäftigten, Produktionswert, Umsatz, Löhne und Gehälter sowie der Census-Value-Added in wirtschaftssystematischer Gliederung.

### Reihe 4.2: Beschäftigte, Umsatz und Investitionen der Unternehmen und Betriebe im Bergbau und im Verarbeitenden Gewerbe – Investitionen –

Jährlicher Vorbericht mit vorläufigen Unternehmens- und Betriebsergebnissen der Investitionserhebung. Die endgültigen Ergebnisse erscheinen in tieferer systematischer Gliederung in den Reihen:

#### Reihe 4.2.1: Beschäftigte, Umsatz und Investitionen der Unternehmen und Betriebe im Bergbau und im Verarbeitenden Gewerbe

Jährlich: Beschäftigte, Umsatz, Investitionen, Lagerbestände, Zugänge an vermieteten Sachanlagen und Aufwendungen für gemietete und gepachtete Sachanlagen (jeweils nach Wirtschaftszweigen und nach Beschäftigten- und Umsatzgrößenklassen).

#### Reihe 4.2.3: Konzentrationsstatistische Daten für den Bergbau und das Verarbeitende Gewerbe sowie das Baugewerbe

2 jährlich: Konzentrationsraten und -koeffizienten für Unternehmen und Betriebe des Bergbaus und des Verarbeitenden Gewerbes sowie des Baugewerbes.

#### Reihe 4.2.4: Material- und Wareneingang im Bergbau und im Verarbeitenden Gewerbe

4 jährlich: Material- und Wareneingang der Unternehmen des Bergbaus und des Verarbeitenden Gewerbes nach Warenarten und Wirtschaftszweigen.

### Reihe 4.3: Kostenstruktur der Unternehmen im Bergbau und im Verarbeitenden Gewerbe

Jährlich: Beschäftigte, Bestandteile der Gesamtleistung, wichtige Kostenarten sowie Kosten- und Leistungsstruktur (Gliederung: wirtschaftssystematisch sowie nach Beschäftigten- und z.T. nach Bruttoproduktionswertgrößenklassen). Für die einzelnen Bereiche erscheinen die Veröffentlichungen unter dem Titel:

#### Reihe 4.3.1: Kostenstruktur der Unternehmen im Bergbau, Grundstoff- und Produktionsgütergewerbe

#### Reihe 4.3.2: Kostenstruktur der Unternehmen im Investitionsgüter produzierenden Gewerbe

#### Reihe 4.3.3: Kostenstruktur der Unternehmen im Verbrauchsgüter produzierenden Gewerbe und im Nahrungs- und Genußmittelgewerbe

### Reihe 4. S.1: Schätzung des Nettoproduktionswertes im Bergbau und im Verarbeitenden Gewerbe 1985 (Zensus) – Methode und Ergebnisse –

### Reihe 4. S.2: Schätzung des Nettoproduktionswertes im Bergbau und im Verarbeitenden Gewerbe 1985 (Zensus) – Regionale und sektorale Verflechtung der Unternehmen und Betriebe –

Fortsetzung siehe folgende Seite



# Fachserie 4: Produzierendes Gewerbe

## Reihe 5: Baugewerbe

### Reihe 5.1: Beschäftigung, Umsatz und Gerätebestand der Betriebe im Baugewerbe

Jährliche Ergebnisse der zur Jahresmitte durchgeführten Erhebung nach Wirtschaftszweigen und Beschäftigtengrößenklassen zum Teil in regionaler Gliederung bis zu Kreisen.

### Reihe 5.2: Beschäftigung, Umsatz und Investitionen der Unternehmen im Baugewerbe

Jährlich: Beschäftigte, Bruttolohn- und -gehaltsumme, Jahresbauleistung, Umsatz und Investitionen nach Wirtschaftszweigen und Beschäftigtengrößenklassen (Bauhauptgewerbe: 20 Beschäftigte und mehr, Ausbaugewerbe: 10 Beschäftigte und mehr).

### Reihe 5.3: Kostenstruktur der Unternehmen im Baugewerbe

Jährlich: Kosten- und Leistungsgrößen im Bauhaupt- und Ausbaugewerbe nach Wirtschaftszweigen, Beschäftigten- und Bruttoproduktionswertgrößenklassen.

## Reihe 6: Energie- und Wasserversorgung

### Reihe 6.1: Beschäftigung, Umsatz, Investitionen und Kostenstruktur der Unternehmen in der Energie- und Wasserversorgung

Jährlich (auch für fachliche Unternehmensteile): Beschäftigte, Arbeiterstunden, Löhne und Gehälter, Umsätze, Lagerbestände und Investitionen nach Wirtschaftszweigen und -bereichen sowie nach Beschäftigten- und Umsatzgrößenklassen. Außerdem Brutto- und Nettoproduktionswert, Brutto- und Nettowertschöpfung, Materialverbrauch und Wareneinsatz sowie Kosten nach Kostenarten.

### Reihe 6.2 und 6.3 unbesetzt

### Reihe 6.4: Stromerzeugungsanlagen der Betriebe im Bergbau und im Verarbeitenden Gewerbe

Jährlich: Betriebe mit Stromerzeugungsanlagen nach Wirtschaftszweigen und Ländern; Leistung und Belastung der Stromerzeugungsanlagen sowie Verbrauch an Brennstoffen für die Elektrizitätserzeugung.

## Reihe 7: Handwerk

### Reihe 7.1: Beschäftigte und Umsatz im Handwerk

Vierteljährlich: Beschäftigte und Umsatz in ausgewählten Wirtschafts- und Gewerbebezügen. Saisonbereinigte Zahlen, Regionalangaben und weitere Strukturdaten wie Ausbildungsverhältnisse, Arbeiterverdienste und Insolvenzen im Handwerk.

## Reihe 8: Fachstatistiken

### Reihe 8.1: Eisen- und Stahl (Eisenerzbergbau, eisenschaffende Industrie, Eisen-, Stahl- und Tempergießerei)<sup>1)</sup>

Monatlicher Vorbericht und Monatsbericht über wesentliche Entwicklungstendenzen. Der Vierteljahresbericht gibt Überblick über Struktur und Entwicklung der entsprechenden Bereiche, auch im Ausland.

### Reihe 8.2: Düngemittelversorgung

Monatlicher Bericht und Jahresbericht mit Angaben über Erzeugung, Ein- und Ausfuhr, Lieferungen zum Verbrauch in der Landwirtschaft (nach Absatzgebieten und Beständen sowie Düngersorten und Nährstoffgehalten).

## Reihe S: Sonderbeiträge

Reihe S. 6: Material- und Wareneingang im Baugewerbe 1982

Reihe S. 8: Düngemittelerzeugung und -versorgung 1950/51 bis 1986/87

Reihe S. 9: Konzentrationsstatistische Daten für den Bergbau und das Verarbeitende Gewerbe 1954 bis 1982

Reihe S. 10: Neuberechnung der Produktionsindizes und des Index der Arbeitsproduktivität auf Basis 1985

Reihe S. 11: Neuberechnung der Auftragseingangs- und Umsatzindizes für das Verarbeitende Gewerbe sowie der Auftragseingangs- und Auftragsbestandsindizes für das Bauhauptgewerbe auf Basis 1985

Reihe S. 12: Dienstleistungen im Produzierenden Gewerbe 1988 – Ergebnisse einer Testerhebung –

Reihe S. 13: Gegenüberstellung der Produktion im Produzierenden Gewerbe nach den Systematischen Güterverzeichnissen für Produktionsstatistiken (GP) von 1989 und 1982

## Einzelveröffentlichungen

### Zensus im Produzierenden Gewerbe 1979 (7 Hefte)

#### „Ausgewählte Zahlen für die Bauwirtschaft“

Monatliche Querschnittsveröffentlichung mit den Hauptteilen Baugewerbe und Bautätigkeit sowie mit ausgewählten Daten aus zahlreichen anderen Sachgebieten.

#### „Ausgewählte Zahlen zur Energiewirtschaft“

Monatliche und jährliche Querschnittsveröffentlichung über Aufkommen und Verwendung von festen, flüssigen und gasförmigen Brennstoffen sowie Elektrizität. Preisindizes und Preise für ausgewählte Energiearten. Beschäftigung der Betriebe in der Energie- und Wasserversorgung. Mineralölsteuern.

## Systematiken

Systematik der Wirtschaftszweige mit Erläuterungen, Ausgabe 1979

Systematik der Wirtschaftszweige mit Betriebs- und ähnlichen Benennungen, Ausgabe 1979

Alphabetisches Verzeichnis der Betriebs- und ähnlichen Benennungen zur Systematik der Wirtschaftszweige, Ausgabe 1979

Systematisches Güterverzeichnis für Produktionsstatistiken, Ausgabe 1982

1) Erhältlich bei: Statistisches Bundesamt, Außenstelle Düsseldorf, Hüttenstraße 5 a, 4000 Düsseldorf 1.



STATISTISCHES BUNDESAMT  
GUSTAV-STRESEMANN-RING 11  
6200 WIESBADEN 1

Veröffentlichungen und Prospekte sind durch den Verlag METZLER-POESCHEL, Verlagsauslieferung Hermann Leins, Postfach 1152, 7408 Kusterdingen, erhältlich.