

Statistisches Bundesamt

Produzierendes Gewerbe

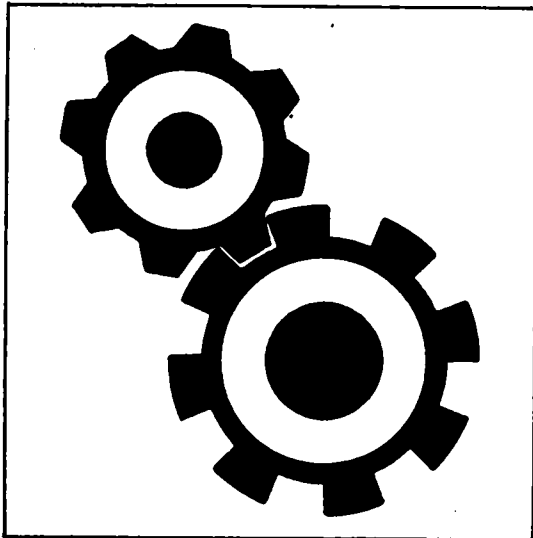

Fachserie 4

Reihe 3.1

Produktion im Produzierenden Gewerbe
des In- und Auslandes

1. Vierteljahr 1989

Statistisches Bundesamt
Bibliothek - Dokumentation - Archiv

Metzler - Poeschel Stuttgart

Statist. Bundesamt - Bibliothek



14-14260

Herausgeber:
Statistisches Bundesamt
Gustav-Stresemann-Ring 11
6200 Wiesbaden 1

Verlag:
Metzler-Poeschel Stuttgart

Verlagsauslieferung:
Hermann Leins GmbH & Co.
Verlags-KG
Holzwiesenstr. 2
7408 Kusterdingen
Telefon: 07071/33046
Telex: 7 262 891 mepo d
Telefax: 07071/33653

Erscheinungsfolge: vierteljährlich

Erschienen im Juli 1989

Preis: DM 21,90

Bestellnummer: 2040310 - 89321

Nachdruck - auch auszugsweise - nur mit Quellenangabe
unter Einsendung eines Belegexemplares gestattet.

Inhalt

	Seite
Einführung	5
1 Graphische Darstellungen	9
2 Produktionswert nach Hauptgruppen	10
3 Produktionswert nach Hauptgruppen und Bundesländern	11
4 Vierteljährlicher Produktionsindex für das Produzierende Gewerbe	
4.1 Unternehmen	12
4.2 Fachliche Unternehmensteile	14
5 Produktionswert und Index der Erzeugerpreise (Inlandsabsatz) nach Haupt- und Gütergruppen	16
6 Außenhandel (Spezialhandel) nach Haupt- und Gütergruppen	17
7 Preisindizes für die Ein- und Ausfuhr nach Haupt- und Gütergruppen	18
8 Warenverkehr mit der Deutschen Demokratischen Republik und Berlin (Ost) nach Haupt- und Gütergruppen	19
9 Produktionswert nach Gütergruppen und Güterzweigen	20
10 Produktion nach Güterarten und Güterklassen	
Elektrizität, Gas, Fernwärme, Wasser	24
Bergbauliche Erzeugnisse	24
Erzeugnisse des Grundstoff- und Produktionsgütergewerbes	
Mineralölerzeugnisse	25
Spalt- und Brutstoffe	26
Steine und Erden, Asbestwaren, Schleifmittel	27
Eisen und Stahl	32
NE-Metalle und -Metallhalbzeug (einschl. Edelmetallen und deren Halbzeug)	33
Gießereierzeugnisse	36
Erzeugnisse der Ziehereien, Kaltwalzwerke und der Stahlverformung	36
Chemische Erzeugnisse	108
Schnittholz, Sperrholz und sonstiges bearbeitetes Holz	130
Holzschliff, Zellstoff, Papier und Pappe	136
Gummiwaren	148
Erzeugnisse des Investitionsgüter produzierenden Gewerbes	
Stahlbauerzeugnisse und Schienenfahrzeuge	39
Maschinenbauerzeugnisse (einschl. Ackerschleppern)	43
Straßenfahrzeuge (ohne Ackerschlepper)	70
Wasserfahrzeuge	73
Elektrotechnische Erzeugnisse	74
Feinmechanische und optische Erzeugnisse, Uhren	88
Eisen-, Blech- und Metallwaren	94
Büromaschinen, Datenverarbeitungsgeräte und -einrichtungen	124
Fertigteilbauten im Hochbau	183
Erzeugnisse des Verbrauchsgüter produzierenden Gewerbes	
Musikinstrumente, Spielwaren, Sportgeräte, Schmuck, belichtete Filme, Füllhalter u.ä.	105
Feinkeramische Erzeugnisse	125
Glas und Glaswaren	127
Holzwaren	131
Papier- und Pappwaren	138
Druckereierzeugnisse, Vervielfältigungen	141
Kunststofferzeugnisse	142
Leder	150
Lederwaren und Schuhe	151
Textilien	153
Bekleidung	170
Erzeugnisse des Nahrungs- und Genußmittelgewerbes	
Erzeugnisse des Ernährungsgewerbes	176
Tabakwaren	183
11 Versorgung mit ausgewählten Erzeugnissen und Rohstoffen	185
Internationale Übersichten	
12 Produzierendes Gewerbe im Ausland	
12.1 Beschäftigte insgesamt	201
12.2 Umsatz insgesamt	229
12.2 Investitionen insgesamt	253

Abkürzungen

A	= Ampère	LFD.M	= laufende Meter
ADV-GERÄTEN U. -EINRICHTUNGEN	= Geräte und Einrichtungen für die automatische Datenverarbeitung	L.METALLKONSTRUKT.	= Leichtmetallkonstruktion
A.N.G./ANG.	= anderweitig nicht genannt	LWC	= light weight coated
AG	= Silber	LUTRO	= lufttrocken
AL ₂ (SO ₄) ₃	= Aluminiumsulfat	M	= Meter
AL ₂ O ₃	= Aluminiumoxid	M.	= mit
ANSCHL.	= anschließender	MAG	= Metall-Aktivgas-Schweißen
AP	= Altpapier	MIG	= Metall-Inertgas-Schweißen
AU	= Gold	MM	= Millimeter
B (MERINO-BIS B)	= feine Wollqualitäten	MOFA	= Motorfahrrad
BAC ₀₃	= Bariumcarbonat	M ₂	= Quadratmeter
BAUMASCH.	= Baumaschinen	M ₃	= Kubikmeter
BEST.	= bestimmte	N	= Stickstoff
BRT	= Bruttoregistertonne	NA ₂ CO ₃	= Natriumcarbonat
BZW.	= beziehungsweise	NACL	= Natriumchlorid
B ₂ O ₃	= Bortrioxid	NAOH	= Natriumhydroxid
C	= Celsius	NA ₂ SO ₄	= Natriumsulfat
CHEM.	= chemisch	NA ₂ S ₂ O ₅	= Natriumpyrosulfit
CM ₃	= Kubikzentimeter	NE	= Nicht-Eisen
CU	= Kupfer	NH	= Niederspannungs-Hochlei- stung
D.	= der/die	NR.	= Nummer
DAB	= Deutsches Arznei Buch	NS-1	= Nanoreziproke Sekunde
DEN	= Denier (Masseinheit für textile Fadenstärke)	O	= Ortho
DIN	= Deutsches Institut für Normung	OH.	= ohne
DM	= Deutsche Mark	P	= Para
DTEX	= dezitex (längenbezogene Masse für textile Fasern und Garne; 1 g/10 km)	PB	= Blei
DT ₂ D	= Dutzend	PBO	= Blei (II)-oxid
EFF.	= effektiv	PCB	= Polychlorierte Biphenyle
EINSCHL.	= einschließend	PHONOTECHN.	= Phonotechnischen
ELEKTRIZ. ERZEUGUNG	= Elektrizitätserzeugung	PVC	= Polyvinylchlorid
F	= Fluor	P ₂ O ₅	= Phosphorpentoxid
F.	= für	REP.V.	= Reparatur von
FE	= Eisen	S	= Schwefel
FM	= Frequenzmodulation	SiO ₂	= Siliciumdioxid
GEW.U.VERARB.V.	= Gewinnung und Verarbei- tung von	SO ₂	= Schwefeldioxid
GRUBENAUSB.	= Grubenausbau	SO ₃	= Schwefeltrioxid
GRUNDSTF.	= Grundstoff	ST	= Stück
HCL	= Chlorwasserstoff	SYPRO	= Systematik für das Pro- duzierende Gewerbe
HF	= Fluorwasserstoff	T	= Tonne
HL	= Hektoliter	TiO ₂	= Titandioxid
H.V.	= Herstellung von	TJ	= Terajoule
HZ	= Hertz	U.	= und
H ₂ O ₂	= Wasserstoffperoxid	U.A.	= und andere(s)
IND.	= Industrie	U.Ä.	= und ähnliche(s)
IT	= Kennzeichnung für harz- oder kautschukgebundene Asbestplatten und -dich- tungen	U. DGL.	= und dergleichen
KG	= Kilogramm	UHF	= Ultra-Hoch-Frequenz
KGTR	= Kilogramm trocken	UKW	= Ultrakurzwelle
KM/H	= Kilometer/Stunde	USW	= usw., und so weiter
KOH	= Kaliumhydroxid	V	= Volt
KT	= metrisches Karat	VC	= Vinylchlorid
KV	= Kilovolt	VERARB.V	= Verarbeitung von
KVA	= Kilovoltampère	VERARB.U.VEREDLG. V.	= Verarbeitung und Ver- edlung von
KW	= Kilowatt	VERTLG.	= Verteilung
KWH	= Kilowattstunde	VHF	= Very High Frequency
K ₂ CO ₃	= Kaliumcarbonat	VII	= von Hundert
K ₂ O	= Kaliumoxid	W	= Watt
L	= Liter	WALZWERKSEINR.	= Walzwerkseinrichtungen
LANDW.	= Landwirtschaft	WEITERVERARB.	= Weiterverarbeitung
		WIG	= Wolfram-Inertgas-Schweißen
		WISTA	= Wirtschaft und Statistik
		Z.B.	= zum Beispiel
		ZN	= Zink
		ZNS	= Zinksulfid
		ZNSO ₄	= Zinksulfat
		ZP	= Zellstoffpapier

Zeichenerklärung

- nichts vorhanden	... Angabe fällt später an
0 weniger als die Hälfte von 1 in der letzten besetzten Stelle, jedoch mehr als nichts	() Aussagewert eingeschränkt, da der Zahlenwert statistisch relativ unsicher ist
. Zahlenwert unbekannt	* Gesamtproduktion
.A Zahlenwert geheimzuhalten	
X Tabellenfach gesperrt, weil Aussage nicht sinnvoll] aus Gründen der Geheimhaltung bzw. Vergleichbarkeit zusammengefaßt

Einführung

In der vorliegenden Veröffentlichung werden Ergebnisse der Produktionsstatistik und als Ergänzung hierzu zusammenfassende Daten aus anderen Erhebungen wie der Außenhandelsstatistik, der Statistik des Warenverkehrs mit Berlin (Ost) und der DDR, der Preisstatistik sowie ausgewählter Erzeugnisse des Produzierenden Gewerbes im Ausland gegeben.

1 Vierteljährliche Produktionserhebung

Mit dem "Gesetz über die Statistik im Produzierenden Gewerbe" vom 6. November 1975 in der Fassung der Bekanntmachung vom 30. Mai 1980 (BGBl. I S. 641) in Verbindung mit dem Gesetz über die Statistik für Bundeszwecke (Bundesstatistikgesetz - BStatG) vom 14. März 1980 (BGBl. I S. 289) wurde die Grundlage für die Vereinheitlichung und Zusammenfassung der Erhebungen innerhalb des Produzierenden Gewerbes (Bergbau und Verarbeitendes Gewerbe, Baugewerbe, Energie- und Wasserversorgung) geschaffen. In diese Neuordnung der Statistik wurde auch die Berichterstattung über die Produktion einbezogen.

Der **B e r i c h t s k r e i s** der Vierteljährlichen Produktionserhebung umfaßt Betriebe des Bergbaus und des Verarbeitenden Gewerbes (einschl. Fertigteilbau) von Unternehmen des Produzierenden Gewerbes mit im allgemeinen 20 Beschäftigten und mehr sowie Betriebe des Bergbaus und des Verarbeitenden Gewerbes (einschl. Fertigteilbau) mit im allgemeinen 20 Beschäftigten und mehr von Unternehmen der übrigen Wirtschaftsbereiche (einschl. Produzierendes Handwerk).

Als Ausnahme von der allgemeinen Abschneidegrenze "20 Beschäftigte und mehr" gilt für folgende SYPRO-Zweige die Abschneidegrenze von "10 Beschäftigte und mehr":

- 2512 - Gewinnung von Natursteinen, a.n.g.,
- 2516 - Gewinnung von Sand, Kies,
- 2591 - Herstellung von Transportbeton,
- 6816 - Herstellung von Kartoffelerzeugnissen, a.n.g.,
- 6825 - Obst- und Gemüseverarbeitung,
- 6847 - Talgschmelzen, Schmalzsiedereien,
- 6856 - Fischverarbeitung,
- 6872 - Mälzerei,
- 6873 - Alkoholbrennerei,
- 6875 - Herstellung von Spirituosen,
- 6879 - Mineralbrunnen, Herstellung von Mineralwasser, Limonaden,
- 6889 - Herstellung von Futtermitteln.

Für den SYPRO-Zweig 5311 Säge- und Hobelwerke gilt als Abschneidegrenze der "Jahreseinschnitt von mindestens 1 000 m³ Rundholz".

Als **G r u n d l a g e** der Erhebung und der Gliederung der Daten dient das "Systematische Güterverzeichnis für Produktionsstatistiken, Ausgabe 1982, Teil 2: Systematisches Güterverzeichnis für Statistiken im Produzierenden Gewerbe (GP)"¹⁾.

Die nachgewiesenen Zahlen werden überwiegend im Rahmen der Vierteljährlichen Produktionserhebung ermittelt. In den Gütergruppen 10 (Elektrizität, Gas, Fernwärme, Wasser), 21 (Bergbauliche Erzeugnisse), 27 (Eisen und Stahl) und dem Güterzweig 291 (Eisen-, Stahl- und Temperguß) werden zusätzlich Fachstatistiken herangezogen

Bei den dargestellten Erzeugnissen ist zu unterscheiden:

Z u m A b s a t z b e s t i m m t e P r o d u k t i o n . Sie umfaßt im allgemeinen den verkaufsfähigen, für den Markt vorgesehenen Produktionsausstoß (ohne Handelsware und umgepackte Ware) sowie den Eigenverbrauch und wird meistens nach Menge und Wert ohne Kennzeichnung dargestellt. Dem Wert der zum Absatz bestimmten Produktion liegen die im Berichtszeitraum erzielten Verkaufspreise ab Werk zugrunde. Der Wert umfaßt auch die Kosten der Verpackung, selbst wenn sie gesondert in Rechnung gestellt sind. Nicht einbezogen sind dagegen die in Rechnung gestellte Umsatz- (Mehrwert-) und Verbrauchsteuer sowie gesondert in Rechnung gestellte Frachtkosten. Rabatte sind abgezogen. Neben Mengen- und Wertangaben wird in der Veröffentlichung für die einzelnen Güterarten auch die Anzahl der produzierenden Betriebe der Absatzproduktion genannt.

¹⁾ Eine ausführliche Darstellung über die Gliederungsgesichtspunkte dieser Systematik, Definitionen einzelner Begriffe etc. geben o.g. Güterverzeichnis sowie ein Aufsatz in "Wirtschaft und Statistik" 11/82, S. 782 ff.

Gesamtproduktion. Sie wird bei rund 1 200 Positionen des Güterverzeichnis nachgewiesen und ist in der Maßeinheitsspalte durch einen (*) besonders gekennzeichnet. Die Gesamtproduktion schließt neben der zum Absatz bestimmten Produktion auch die zur Weiterverarbeitung im berichtenden Betrieb, in einem anderen Betrieb desselben Unternehmens oder die für einen Lohnauftrag in einem anderen Unternehmen bestimmte Produktion ein. Nach Möglichkeit ist in diesen Fällen auch die zum Absatz bestimmte Produktion als "Darunterposition" getrennt aufgeführt. Soweit für die Gesamtproduktion Werte angegeben sind, wurde die zur Weiterverarbeitung bestimmte Produktionsmenge mit vergleichbaren Verkaufspreisen bewertet.

Lohnarbeit. Sie liegt vor, wenn vom Auftraggeber unberechnet geliefertes Material be- oder verarbeitet wird. Als Wert gibt der Auftragnehmer die vom Auftraggeber gezahlte Vergütung an. Die Lohnarbeit ist wert- und mengenmäßig grundsätzlich in der zum Absatz bestimmten Produktion enthalten. Nur in bedeutsamen Fällen (einige Positionen in der Gütergruppe 22 = Mineralölzeugnisse und Gütergruppe 53 = Schnittholz, Sperrholz und sonstiges Holz) wird sie zusätzlich getrennt nachgewiesen.

Lohnveredlung, Reparaturen und Montage sind als Schlusspositionen der jeweiligen Gütergruppen aufgeführt und werden im allgemeinen nur wertmäßig dargestellt.

Lohnveredlung liegt vor, wenn ein vom Auftraggeber unberechnet geliefertes Erzeugnis im Lohnvertrag veredelt wird. Dabei bleibt die Form des Erzeugnisses selbst erhalten.

Reparaturen sind Instandsetzungsarbeiten, bei denen das reparierte Erzeugnis nur in geringem Umfang neu erstellt wird.

Als Montage gilt der Zusammenbau von Erzeugnissen, die im wesentlichen nicht im berichtenden Betrieb selbst gefertigt werden. Erfolgt der Zusammenbau im berichtenden Betrieb, so wird der Montagewert im allgemeinen dem Produktionswert des betreffenden Erzeugnisses zugeschlagen.

Art der Fertigung, des Materials, der Oberflächenbehandlung u.ä. In einzelnen Positionen der Gütergruppen

28, 30 bis 33, 37, 38, 63 wird zusätzlich nach der Art der Fertigung, des Materials, der Funktion (Steuerung), der Oberflächenbehandlung etc. unterschieden.

Wegen der statistischen **Geheimhaltung** betrieblicher Einzelangaben werden Daten für solche Erzeugnisse, die entweder von weniger als drei Betrieben produziert wurden oder an deren Herstellung ein Betrieb überwiegend beteiligt war, nicht veröffentlicht. Dies kann dazu führen, daß z.B. innerhalb einer vierstelligen Güterklasse die Angaben für eine weitere Position geheimzuhalten sind; diese fehlenden Daten sind aber in den Summen enthalten.

Geringfügige Abweichungen in den Summen sind auf Runden der Zahlen zurückzuführen; Differenzen gegenüber früheren Veröffentlichungen erklären sich durch zwischenzeitlich vorgenommene Korrekturen.

2 Vierteljährlicher Produktionsindex

Die originär berechneten Vierteljährlichen Produktionsindizes auf Basis 1985 = 100 sollen vor allem der mittelfristigen Konjunktur- und Strukturbeobachtung dienen. Die Ergebnisse sind entsprechend der "Systematik der Wirtschaftszweige (Ausgabe 1979), Fassung für die Statistik im Produzierenden Gewerbe (SYPRO)" gegliedert.

Der **Index für Unternehmen** (Tabelle 4.1) ist aus den Indizes für fachliche Unternehmensteile zusammengesetzt. Die (geschätzte) Verteilung des Census-Value-Added für Unternehmen auf die einzelnen fachlichen Unternehmensteile legt die Struktur für die Berechnung des Unternehmensindex fest. Die weitere Aggregation der Unternehmensindizes zu 2-Stellern und den Hauptgruppen der SYPRO wird über ein aus der Bruttowertschöpfung zu Marktpreisen ohne Umsatzsteuer des Jahres 1985 gebildetes Gewichtungsschema vorgenommen.

Der **Index für fachliche Unternehmensteile** (Tabelle 4.2) wird auf der Grundlage der gesamten Vierteljährlichen Produktionserhebung unter Ausschaltung der Preisveränderungen berechnet. Grundlage für die Zusammenfassung der Indizes der SYPRO-4-Steller zu SYPRO-2-Stellern, Hauptgruppen usw. sind die Gewichte, die sich aus dem Census-Value-Added des Basisjahres 1985 ergeben.

Eine ausführliche Darstellung der Methoden der Indexberechnung ist in der Zeitschrift "Wirtschaft und Statistik", Heft 3/88 erschienen.

Ergebnisse des Vierteljährlichen Produktionsindex für das Produzierende Gewerbe auf Basis 1985 = 100 für den Berichtszeitraum von 1978 bis einschließlich 4. Vierteljahr 1986 sind als Arbeitsunterlage vom Statistischen Bundesamt, Gruppe IV A, zu beziehen. Indizes für die in der vorliegenden Fachserie nicht publizierten Viersteller der "SYPRO" und Bruttoproduktionsindizes, die im Zuge der Umstellung auf das Basisjahr 1985 = 100 erstmals in das Berechnungssystem der Vierteljährlichen Indizes integriert werden, können direkt beim Statistischen Bundesamt telefonisch 06121/75-2818/2586 oder schriftlich erfragt werden.

Neben den Daten der Produktionsstatistik werden zu Vergleichszwecken zusammenfassende Ergebnisse folgender Statistiken gegeben:

3 Preise und Preisindizes für gewerbliche Produkte (Erzeugerpreise) sowie für die Ein- und Ausfuhr

In Tabelle 5 werden Erzeugerpreisindizes auf Basis 1980 in der an das Güterverzeichnis für Produktionsstatistiken angelehnten Gliederung dargestellt. Weitergehende Ergebnisse sowie methodische Erläuterungen enthält die monatliche Veröffentlichung der Fachserie 17 (Preise), Reihe 2: Preise und Preisindizes für gewerbliche Produkte (Erzeugerpreise).

Preisindizes auf Basis 1980 für die Einfuhr und Ausfuhr von Waren in der an das Güterverzeichnis für Produktionsstatistik angelehnten Gliederung sind in Tabelle 7 dargestellt. Weitergehende Angaben sind in der monatlichen Veröffentlichung der Fachserie 17 (Preise), Reihe 8: Preise und Preisindizes für die Ein- und Ausfuhr enthalten.

4 Außenhandel (Spezialhandel)

Die Ein- und Ausfuhr von Gütern in der an das Güterverzeichnis für Produktionsstatistiken angelehnten Gliederung sind in Tabelle 6 wiedergegeben. Der Außenhandel umfaßt den Warenverkehr mit dem Ausland; der Warenverkehr mit der Deutschen Demokratischen Republik und Berlin (Ost) ist darin nicht enthalten (vgl. Ziffer 5). Der Spezialhandel umfaßt die unmittel-

bare Einfuhr von Waren in den freien Verkehr, zur zollamtlich bewilligten aktiven Veredlung (Eigen- und Lohnveredlung), nach zollamtlich bewilligter passiver Veredlung, auch Ausbesserungsverkehr, die Einfuhr von ausländischen Waren aus Lager in die vorgenannten Einfuhrarten, sowie die Ausfuhr von Waren aus dem freien Verkehr, nach zollamtlich bewilligter aktiver Veredlung (Eigen- und Lohnveredlung), zur zollamtlich bewilligten passiven Veredlung, auch Ausbesserungsverkehr.

Hinsichtlich tiefer gegliederter Ergebnisse der Außenhandelsstatistik wird auf die verschiedenen Veröffentlichungen der Fachserie 7 (Außenhandel) verwiesen.

5 Warenverkehr mit der Deutschen Demokratischen Republik und Berlin (Ost)

Lieferungen und Bezüge des Bundesgebietes in der an das Güterverzeichnis für Produktionsstatistiken angelehnten Gliederung sind in Tabelle 8 wiedergegeben. Bezüglich weiterer Ergebnisse wird auf die monatlichen Veröffentlichungen der Fachserie 6 (Handel, Gastgewerbe, Reiseverkehr), Reihe 6: Warenverkehr mit der Deutschen Demokratischen Republik und Berlin (Ost) verwiesen.

6 Versorgung mit ausgewählten Erzeugnissen und Rohstoffen

In Tabelle 11 werden für die Berichtsjahre 1987 und 1988 Ergebnisse der Produktionsstatistik, der Außenhandelsstatistik sowie der Statistik des Warenverkehrs mit der DDR und Berlin (Ost) zusammengeführt. Diese Verknüpfung von Ergebnissen des Produzierenden Gewerbes und des Handels ermöglicht es, die "Verfügbarkeit" ausgewählter Erzeugnisse und Rohstoffe in der Bundesrepublik Deutschland darzustellen. Die Auswahl beschränkt sich im wesentlichen auf die Positionen, bei denen das "Systematische Güterverzeichnis für Produktionsstatistiken" und das "Warenverzeichnis für die Außenhandelsstatistik" von der definitorischen Abgrenzung her vergleichbar sind. Nicht berücksichtigt wurden allerdings Positionen des Ernährungsgewerbes und der Energie, da für diese Bereiche bereits eigenständige Veröffentlichungen vorliegen. Die Verfügbarkeit wird rechnerisch ermittelt, indem die Produktion um die Ein- und Ausfuhr bereinigt wird. Die bereits am Jahresanfang vorhandenen Bestände bleiben

dabei unberücksichtigt. Sofern in der Produktionsstatistik die Gesamtproduktion nachgewiesen wird, wurde bei der "Saldierung" hiervon ausgegangen. Die Weiterverarbeitungs menge ist dabei mit den durchschnittlichen Absatzpreisen bewertet. In den anderen Positionen erfolgte die Berechnung der Verfügbarkeit über die Absatzproduktion.

Bei den an der Saldierung beteiligten Statistiken sind einige methodische Unterschiede zu berücksichtigen. Sie betreffen vor allem den Kreis der Auskunftspflichtigen, die Bewertung und den Zeitpunkt der Meldung. Während die Produktionsstatistik in der Regel nur Ergebnisse von Betrieben des Bergbaus und Verarbeitenden Gewerbes von Unternehmen des Produzierenden Gewerbes mit im allgemeinen 20 Beschäftigten und mehr, sowie für Betriebe des Bergbaus und Verarbeitenden Gewerbes mit 20 Beschäftigten und mehr von Unternehmen der übrigen Wirtschaftszweige nachweist, wird in der Außenhandelsstatistik der gesamte grenzüberschreitende

Warenverkehr erfaßt. Bei der Bewertung der Waren stehen bei der Produktion den Verkaufspreisen ab Werk die Grenzübergangswerte im Außenhandel gegenüber. Außerdem deckt sich nicht immer der Zeitraum der Produktion mit dem Zeitraum des Grenzübergangs der Waren.

7 Statistik des Auslandes; Beschäftigte, Umsatz und Investitionen in den Industrien der Länder der Europäischen Gemeinschaften

Im vorliegenden Heft sind ausgewählte wichtige Indikatoren der Geschäftstätigkeit in den Industrien ausgewählter EG-Länder in einer einheitlichen Gliederung nach Wirtschaftszweigen (NACE-2-Steller) und in einer einheitlichen Rechnungseinheit (Europäische Währungseinheit) zusammengestellt. Die Daten stammen aus der Datenbank CRONOS des Statistischen Amtes der Europäischen Gemeinschaften. Daten zu weiteren Wirtschaftstatbeständen sind auf Anforderung beim Statistischen Bundesamt, Gruppe IV-B, erhältlich.

PRODUKTION IM BERGBAU UND VERARBEITENDEN GEWERBE NACH HAUPTGRUPPEN

— in jeweiligen Preisen

- - - in Preisen von 1985

Mrd.DM

BERGBAU UND VERARBEITENDES GEWERBE

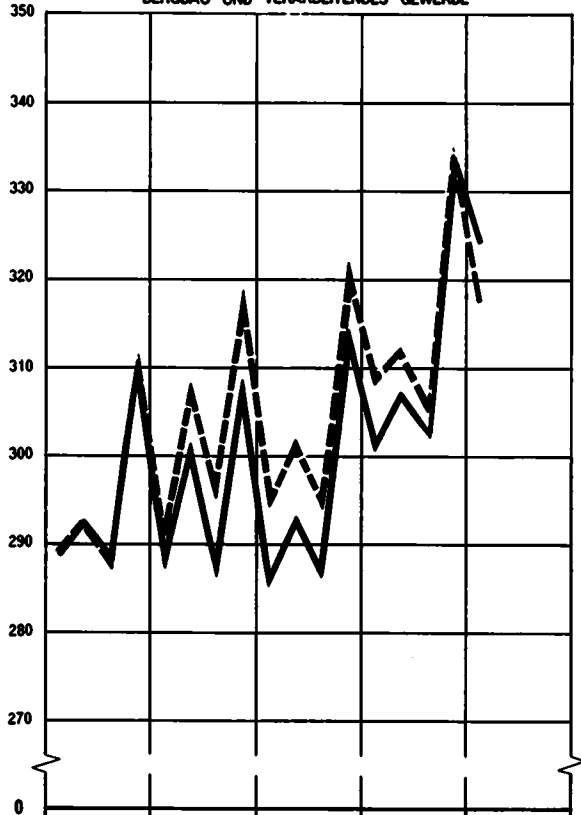

Mrd.DM

INVESTITIONSGÜTER PRODUZIERENDES GEWERBE

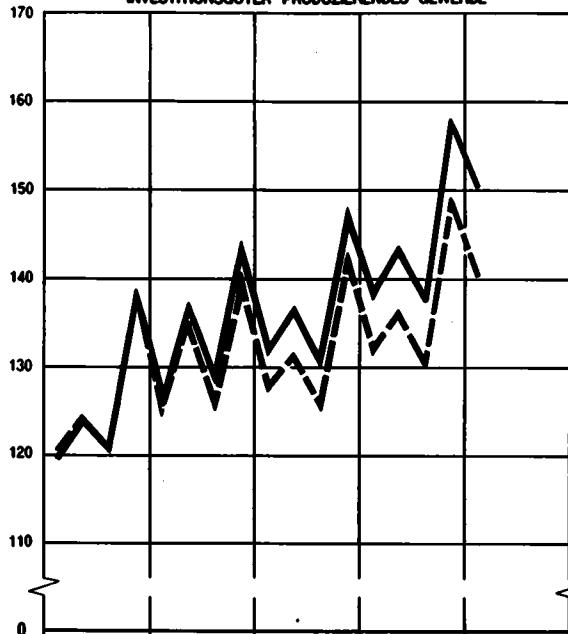

BERGBAULICHE ERZEUGNISSE

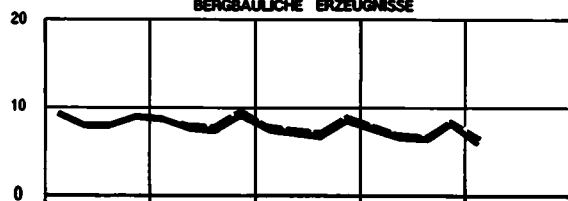

VERBRAUCHSGÜTER PRODUZIERENDES GEWERBE

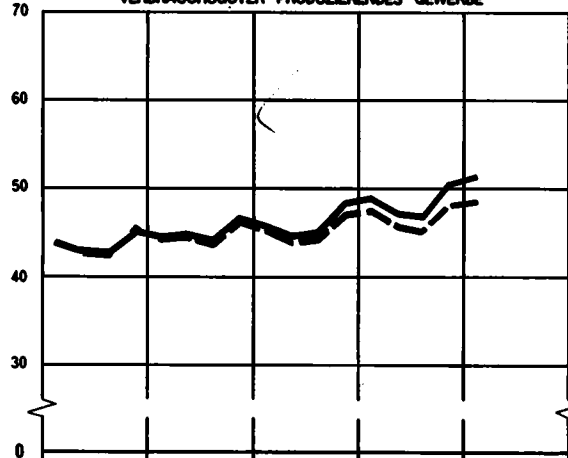

GRUNDSTOFF- UND PRODUKTIONSGÜTERGEWERBE

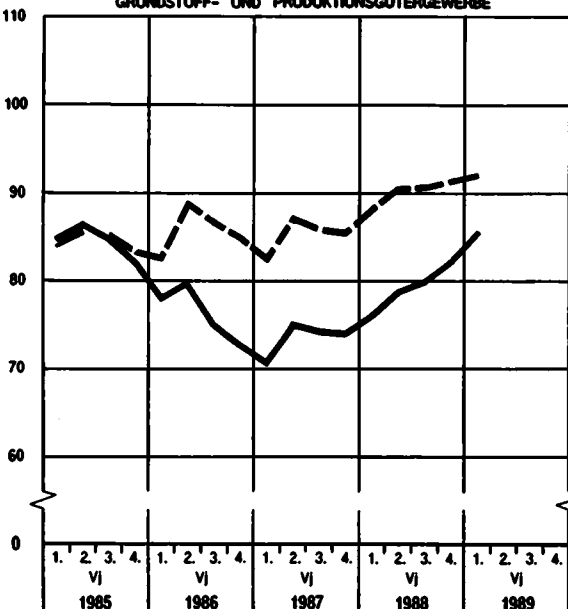

NAHRUNGS- UND GENUSSMITTELGEWERBE

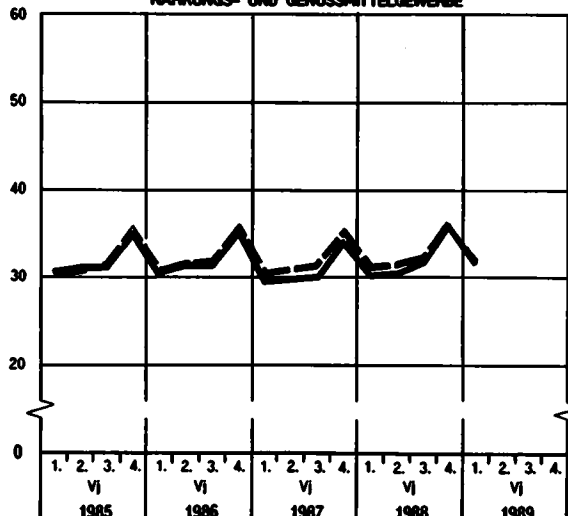

2 Produktionswert^{*)} nach Hauptgruppen

Jahr Vierteljahr	Insgesamt			Bergbauliche Erzeugnisse			Erzeugnisse des Grundstoff- und Produktionsgütergewerbes		
	Mill. DM	Veränderung 1)	Anteil	Mill. DM	Veränderung 1)	Anteil	Mill. DM	Veränderung 1)	Anteil
1984	1 104 111	+ 6,1	100	32 572	- 2,2	3,0	325 351	+ 10,4	29,5
1985	1 181 021	+ 7,0	100	34 365	+ 5,5	2,9	340 163	+ 4,5	28,8
1986	1 183 671	+ 0,2	100	32 790	- 4,6	2,8	305 936	- 10,1	25,9
1987	1 175 834	- 0,2	100	30 178	- 0,8	2,6	290 782	- 3,4	24,7
1988	1 245 105	+ 5,9	100	29 028	- 3,8	2,3	317 158	+ 9,1	25,5
1988									
1. Vj	300 603	+ 5,7	100	7 654	+ 1,0	2,5	76 063	+ 9,1	25,3
2. Vj	307 270	+ 5,2	100	6 664	- 6,0	2,2	78 916	+ 6,8	25,7
3. Vj	302 888	+ 6,0	100	6 485	- 4,6	2,1	80 105	+ 8,6	26,5
4. Vj	334 345	+ 6,6	100	8 225	- 5,6	2,5	82 074	+ 11,7	24,6
1989									
1. Vj	324 092	+ 7,8	100	6 242	- 18,4	1,9	85 157	+ 12,0	26,3
2. Vj									
3. Vj									
4. Vj									

Jahr Vierteljahr	Erzeugnisse des Investitionsgüter produzierenden Gewerbes			Erzeugnisse des Verbrauchsgüter produzierenden Gewerbes			Erzeugnisse des Nahrungs- und Genußmittelgewerbes		
	Mill. DM	Veränderung 1)	Anteil	Mill. DM	Veränderung 1)	Anteil	Mill. DM	Veränderung 1)	Anteil
1984	449 475	+ 5,0	40,7	170 232	+ 6,0	15,4	126 482	+ 2,4	11,4
1985	503 299	+ 12,0	42,6	174 445	+ 2,5	14,8	128 749	+ 1,9	10,9
1986	535 663	+ 6,4	45,2	179 821	+ 3,1	15,2	129 461	+ 0,6	10,9
1987	547 309	+ 2,2	46,5	183 403	+ 2,0	15,6	124 162	- 4,1	10,6
1988	576 815	+ 5,4	46,3	193 300	+ 5,4	15,5	128 805	+ 3,7	10,4
1988									
1. Vj	137 566	+ 4,5	45,8	48 880	+ 6,7	16,3	30 439	+ 2,6	10,1
2. Vj	143 738	+ 5,3	46,7	47 229	+ 6,1	15,4	30 723	+ 2,4	10,0
3. Vj	137 598	+ 5,7	45,4	46 933	+ 4,5	15,5	31 767	+ 5,2	10,5
4. Vj	157 913	+ 5,9	47,2	50 257	+ 4,4	15,0	35 876	+ 4,6	10,7
1989									
1. Vj	150 226	+ 9,2	46,4	50 964	+ 4,3	15,7	31 502	+ 3,5	9,7
2. Vj									
3. Vj									
4. Vj									

*) Zum Absatz bestimmt.

1) Veränderung gegenüber entsprechendem Vorjahreszeitraum.

3 Produktionswert^{*)} nach Hauptgruppen und Bundesländern

Zeitraum Hauptgruppen	Insgesamt	SchH	Hmb	Ndsa	Brm	NW	Hess	RhPf	BaWü	Bay	Saar	Bin (W)
<u>Mill. DM</u>												
1987	1 175 834	29 867	. A	120 071	16 987	345 977	88 491	. A	223 489	201 660	. A	37 255
1988	1 245 105	31 033	. A	125 860	17 080	370 893	94 210	. A	233 102	213 141	. A	39 274
1. Vj 1988	300 603	7 295	. A	30 369	4 298	90 928	23 084	. A	55 826	50 327	. A	9 512
davon												
Bergbauliche Erzeugnisse	7 654	9	. A	1 033	-	5 651	147	. A	40	35	. A	-
Erzeugnisse des Grundstoff- und Produktionsgütergewerbes ..	76 063	1 616	2 244	6 443	660	31 067	7 144	6 662	9 046	8 156	1 697	1 329
Investitions-güter produzie- renden Gewerbes.	137 566	2 599	1 850	13 709	2 402	33 783	10 162	5 903	33 291	26 606	2 944	4 318
Verbrauchsgüter produzierenden Gewerbes	48 880	1 437	386	4 266	259	13 861	3 626	3 102	9 954	10 336	428	1 228
Nahrungs- und Genußmittel- gewerbes	30 439	1 634	1 267	4 920	977	6 566	2 004	1 428	3 494	5 195	314	2 639
1. Vj 1989	324 092	7 859	. A	33 298	4 585	97 723	24 685	. A	58 877	55 181	. A	10 228
davon												
Bergbauliche Erzeugnisse	6 242	11	. A	799	-	4 629	139	. A	34	37	. A	-
Erzeugnisse des Grundstoff- und Produktionsgütergewerbes ..	85 157	1 898	2 540	7 281	783	35 130	7 772	7 419	9 518	9 341	1 897	1 578
Investitions- güter produzie- renden Gewerbes.	150 226	2 844	1 965	15 575	2 513	36 548	10 929	6 869	35 579	29 535	3 396	4 473
Verbrauchsgüter produzierenden Gewerbes	50 964	1 501	404	4 477	299	14 516	3 774	3 227	10 161	10 793	444	1 367
Nahrungs- und Genußmittel- gewerbes	31 502	1 605	1 155	5 165	990	6 899	2 071	1 433	3 586	5 476	313	2 810
<u>Prozent</u>												
1987	100	2,5	. A	10,2	1,4	29,5	7,5	. A	19,0	17,2	. A	3,2
1988	100	2,5	. A	10,1	1,4	29,8	7,6	. A	18,7	17,1	. A	3,2
1. Vj 1988	100	2,4	. A	10,1	1,4	30,2	7,7	. A	18,6	16,7	. A	3,2
davon												
Bergbauliche Erzeugnisse	100	0,1	. A	13,5	-	73,8	1,9	. A	0,5	0,5	. A	-
Erzeugnisse des Grundstoff- und Produktionsgütergewerbes ..	100	2,1	3,0	8,5	0,9	40,8	9,4	8,8	11,9	10,7	2,2	1,7
Investitions- güter produzie- renden Gewerbes	100	1,9	1,3	10,0	1,7	24,7	7,4	4,3	24,2	19,3	2,1	3,1
Verbrauchsgüter produzierenden Gewerbes	100	2,9	0,8	8,7	0,5	28,5	7,4	6,3	20,4	21,1	0,9	2,5
Nahrungs- und Genußmittel- gewerbes	100	5,4	4,2	16,2	3,2	21,5	6,6	4,7	11,5	17,0	1,0	8,7
1. Vj 1989	100	2,4	. A	10,3	1,4	30,2	7,6	. A	18,2	17,0	. A	3,2
davon												
Bergbauliche Erzeugnisse	100	0,2	. A	12,8	-	74,2	2,2	. A	0,5	0,6	. A	-
Erzeugnisse des Grundstoff- und Produktionsgütergewerbes ..	100	2,2	3,0	8,6	0,9	41,2	9,1	8,7	11,2	11,0	2,2	1,9
Investitions- güter produzie- renden Gewerbes	100	1,9	1,3	10,4	1,7	24,2	7,3	4,6	23,6	19,7	2,3	3,0
Verbrauchsgüter produzierenden Gewerbes	100	2,9	0,8	8,8	0,6	28,5	7,4	6,3	19,9	21,2	0,9	2,7
Nahrungs- und Genußmittel- gewerbes	100	5,1	3,7	16,4	3,1	21,9	6,6	4,5	11,4	17,4	1,0	8,9

^{*)} Zum Absatz bestimmt. Der Nachweis nach Bundesländern schließt die Fachstatistiken ein.

SYPRO- NR.	WIRTSCHAFTSZWEIG	GEWICHTUNG	1988	VERÄND. IN % GEGEN VORJAHR	1988 1. HJ	VERÄNDERUNG IN % 2. HJ 1988 GEGEN		1988 2. HJ
						1. HJ 1987	2. HJ 1987	
	PRODUZIERENDES GEWERBE INSGESAMT	100.00	107.4	4.3	105.0	4.9	-0.8	109.8
	PRODUZIERENDES GEWERBE (OH. BAUHAUPTGEWERBE)	92.66	107.1	4.3	105.4	4.5	0.8	108.9
1010-30	ELEKTRIZITÄTS- U. GASVERSORGUNG	7.39	105.3	2.5	106.4	0.4	7.2	104.3
	BERGBAU U. VERARBEITENDES GEWERBE	85.27	107.3	4.4	105.3	4.8	0.2	109.3
21	BERGBAU	2.35	87.5	-4.1	88.7	-5.1	-0.3	86.3
2111	STEINKOHLENBERGB. U. -BRIKETHERSTELLUNG, KOKEREI	1.70	86.8	-5.0	88.8	-4.7	-0.9	84.9
	VERARBEITENDES GEWERBE	82.92	107.8	4.6	105.7	5.0	0.2	110.0
	GRUNDSTOFF- U. PRODUKTIONSGUETERGEWERBE	21.10	108.3	7.4	106.5	7.5	3.9	110.1
22	MINERALÖLVERARBEITUNG	3.37	102.2	6.9	98.5	3.6	2.5	106.0
25	GEN. U. VERARB. V. STEINEN U. ERDEN	1.95	107.6	7.0	98.6	12.4	-13.2	116.7
27	EISENSCHAFFENDE INDUSTRIE	2.36	100.5	12.4	98.2	9.1	10.5	102.9
2711	HOCHOFEN-, STAHL- U. WÄRMHALTZWERKE (OH. STAHLROHRE)	1.82	100.8	11.1	99.0	8.9	9.4	102.6
28	NE-METALLERZEUGUNG, NE-METALLHALBZEUGWERKE	0.87	114.9	9.8	114.0	10.9	7.0	115.9
2850	NE-METALLHALBZEUGWERKE	0.47	112.3	9.5	111.2	10.8	6.0	113.4
29	GIESSEEREI	0.90	109.7	6.8	111.7	6.3	11.3	107.7
2910	EISEN-, STAHL- U. TEMPERGIESSEEREI	0.64	98.8	6.4	100.4	6.1	10.0	97.3
3011-15, 30	ZTHERMEIEN, KALTHALTZWERKE, MECHANIK, ANG.	1.08	125.9	11.0	118.9	11.0	-0.8	132.8
40	CHEMISCHE INDUSTRIE	8.38	108.9	6.3	109.4	7.0	6.5	108.4
4031	H. V. CHEM. GRUNDSTF. (AUCH H. ANSCHL. WEITERVERARB.)	4.82	109.0	6.7	109.3	7.1	6.8	108.7
4034	H. V. CHEM. ERZEUGNISSEN F. GEMERBE, LANDWIRTSCHAFT	1.03	110.3	6.7	112.2	8.6	8.3	108.5
4035	H. V. PHARMAZEUTISCHEN ERZEUGNISSEN	1.28	108.0	6.3	107.2	7.0	4.0	108.7
4036	H. V. SEIFEN, MASCH- U. KÖRPERPFLEGE MITTELN	0.65	107.7	3.2	109.9	4.9	5.6	105.5
4090	H. V. CHEMIEFASERN	0.22	102.7	4.9	105.1	4.6	10.2	100.4
53	HOLZBEARBEITUNG	0.45	111.7	8.1	110.5	11.7	2.5	112.8
55	ZELLSTOFF-, HOLZSCHLIFF-, PAPIER- U. PAPPEERZEUGUNG	0.71	116.5	7.4	115.5	7.2	5.8	117.5
59	GUMMI VERARBEITUNG	1.03	110.2	3.7	111.7	4.0	6.3	108.7
	INVESTITIONSGUETER, PRODUZIERENDES GEWERBE	40.75	108.5	3.9	106.2	4.0	-0.5	110.8
3021-25	STAHLVERFORMUNG, OBERFLÄCHENVEREDLUNG, HAERTUNG	1.21	111.7	8.7	112.1	7.6	10.6	111.3
31	STAHL- U. LEICHTMETALLBAU, SCHIENENFAHRZEUGBAU	1.56	105.3	6.0	94.8	10.5	-16.0	115.8
3111	H. V. STAHL- U. L. METALLKONSTRUKT. (OH. GRUBENAUSB.)	0.67	117.7	6.5	104.9	8.9	-15.9	130.4
32	MASCHINENBAU	10.17	106.3	3.7	100.7	2.7	-5.9	112.0
3210	H. V. LANDW. MASCHINEN, ACKERSCHLEPPERN	0.61	90.9	5.6	92.0	4.3	9.4	89.7
3220	H. V. METALLBEARBEITUNGSMASCHINEN U. AE.	1.35	108.0	-0.9	97.2	-2.8	-17.7	118.8
3230	H. V. TEXTIL- U. NACHMASCHINEN	0.51	118.5	11.6	117.2	15.1	6.0	119.9
3240	H. V. MASCHINEN F. D. NAHR.- U. GENUSSMITTELIND. USH	1.16	108.0	4.1	98.7	3.2	-11.8	117.3
3256	H. V. HUETTEN- U. HALTZWERKSEINR. USH (OH. BAUMASCH.)	1.16	101.9	-0.0	96.0	-2.8	-8.7	107.9
3257	H. V. BAU- , BAUSTOFF- U. AE. MASCHINEN	0.39	103.6	5.6	101.3	3.8	2.6	105.8
3260	H. V. ZAHNRÄDERN, GETRIEBEN, LAGERN U. AE.	0.80	101.6	5.2	98.8	2.4	2.1	104.5
3270	H. V. MASCHINEN F. WEITERE BEST. WIRTSCHAFTSZWEIGE	0.92	115.1	7.6	107.9	10.0	-7.0	122.3
3280	SONST. MASCHINENBAU	3.27	106.6	3.7	101.8	2.3	-4.1	111.5
33	STRASSENFAHRZEUGBAU, REP. V. KRAFTFAHRZEUGEN USH	10.49	107.1	0.7	109.5	0.3	5.7	104.7
3311	H. V. KRAFTWAGEN U. -MOTOREN	6.96	106.2	0.2	109.4	-0.4	7.0	109.0
3314	H. V. TEILEN F. KRAFTWAGEN U. -MOTOREN	1.82	113.8	3.1	115.9	2.2	7.8	111.8
34	SCHIFFBAU	0.35	80.6	-7.9	80.4	-9.0	-7.3	80.9
35	LUFT- U. RAUMFAHRZEUGBAU	0.61	111.6	3.2	112.9	11.7	-1.8	110.2
36	ELEKTROTECHNIK, REP. V. HAUSHALTSGERAETEN	10.35	111.3	5.6	108.6	6.0	0.3	114.1
3620	H. V. GERAETEN D. ELEKTRIZ. ERZEUGUNG, -VERTLG. U. AE.	3.55	111.8	4.8	109.9	4.8	1.3	113.8
3650	H. V. ELEKTROHAUSHALTSGERAETEN	0.58	116.1	5.5	119.7	6.3	11.3	112.5
3660	H. V. ZÄHLERN, FERNMEßE-, MEß- U. REGELGERAETEN USH	4.63	111.1	7.2	107.2	7.7	-0.5	115.0
3670	H. V. RUNDUNK-, FERNSEH- U. PHONOTECHN. GERAETEN	0.66	114.7	3.8	111.8	2.6	-0.1	117.6
37	FEINMECHANIK, OPTIK, H. V. UHREN	1.75	109.8	7.1	105.1	4.4	0.8	114.6
38	H. V. EISEN-, BLECH- U. METALLWAREN	2.81	110.6	5.1	110.4	6.7	3.3	110.9
50	H. V. BÜROMASCHINEN, ADV-GERAETEN U. -EINRICHTUNGEN	1.45	114.0	7.4	108.0	13.9	-8.1	120.0
5060	H. V. BÜROMASCHINEN	0.16	79.0	4.1	82.9	11.9	6.7	75.2
5080	H. V. ADV-GERAETEN U. -EINRICHTUNGEN	1.29	118.2	7.7	111.1	14.2	-9.2	125.4
	VERBRAUCHSGUETER, PRODUZIERENDES GEWERBE	12.13	106.6	3.2	106.2	4.4	1.1	107.1
39	H. V. MUSIKINSTRUM., SPIELWAREN, FUELLHALTERN USH	0.52	110.8	5.4	103.1	5.3	-8.3	118.6
51	FEINKERAMIK	0.34	97.6	0.6	97.9	0.7	1.2	97.4
52	H. U. VERARB. V. GLAS	0.65	112.9	5.4	112.0	6.2	3.0	113.8
54	HOLZVERARBEITUNG	2.23	108.1	4.6	107.1	6.5	1.0	109.1
56	PAPIER- U. PAPPEVERARBEITUNG	1.01	112.9	5.9	112.8	7.0	4.5	113.0
57	DRUCKEREI, VERVIELFÄLTIGUNG	1.50	109.4	3.2	105.4	3.9	-4.7	113.5
58	H. V. KUNSTSTOFFWAREN	2.05	118.4	6.9	119.2	8.4	6.8	117.6
61	LEDERERZEUGUNG	0.05	100.0	-4.9	105.1	-5.3	5.8	95.0
62	LEDERVERARBEITUNG	0.37	88.5	-3.8	88.7	-3.1	-4.1	88.3
6251	H. V. SCHUHEN	0.26	84.5	-4.3	85.7	-3.9	-1.9	83.8
63	TEXTILGEWERBE	1.63	97.9	-0.1	102.1	1.8	6.6	93.8
64	BEKLEIDUNGSGEWERBE	1.31	90.4	-3.8	91.0	-2.7	-3.8	89.8
	NAHRUNGS- U. GENUSSMITTELGEWERBE	8.94	105.6	3.2	101.3	4.8	-6.1	110.0
68	ERNAHRUNGSGEWERBE	6.75	108.1	3.8	103.2	5.1	-6.2	113.1
6818-19	H. V. BACKWAREN	1.44	112.4	6.0	109.5	8.1	-1.1	115.4
6828	H. V. SÜßWAREN (OH. DAUERBACKWAREN)	0.42	115.3	8.1	112.6	8.6	2.6	118.0
6831-36	MILCHVERWERTUNG	0.39	103.5	2.4	102.8	-2.2	6.0	104.2
6847-54	SCHLÄCHTHÄUSER (OH. KOMMUNALE), FLEISCHVERARB.	1.43	107.0	1.4	103.9	2.1	-4.9	110.1
6871-72	BRÄUEREI, MALZEREI	1.02	100.4	0.8	99.8	3.5	-2.9	101.0
6879	MINERALBRUNNEN, H. V. MINERALWASSER, LIMONADEN	0.28	112.3	7.0	113.2	10.4	5.3	111.4
69	TABAKVERARBEITUNG	2.19	97.8	0.9	95.3	3.3	-6.1	100.3
72-75	BAUHAUPTGEWERBE	7.34	110.6	4.8	101.1	13.6	-17.2	120.1
	HOCHBAULEISTUNGEN	4.50	110.9	6.4	102.6	14.0	-13.4	119.3
	TIEFBAULEISTUNGEN	2.84	110.0	2.1	98.7	12.9	-22.9	121.4

FUER DAS PRODUZIERENDE GEMERBE

=100

NEHMEN

VERÄNDERUNG IN % 2.HJ 1988 GEGEN		1988 2.VJ	VERÄNDERUNG IN % 2.VJ 1988 GEGEN		1988 3.VJ	VERÄNDERUNG IN % 3.VJ 1988 GEGEN		1988 4.VJ	VERÄNDERUNG IN % 4.VJ 1988 GEGEN		1989 1.VJ	VERÄNDERUNG IN % 1.VJ 1989 GEGEN		SYPRO- NR.
2.HJ 1987	1.HJ 1988		2.VJ 1987	1.VJ 1988		3.VJ 1987	2.VJ 1988		4.VJ 1987	3.VJ 1988		1.VJ 1988	4.VJ 1988	
3.7	4.6	106.5	3.9	2.9	105.5	3.7	-0.9	114.0	3.5	8.1	108.4	4.7	-4.9	
4.1	3.3	105.3	4.2	-0.1	103.8	4.3	-1.4	114.0	4.0	9.8	109.4	3.8	-4.0	
5.0	-2.0	94.9	1.7	-19.4	92.9	6.5	-2.1	115.7	3.9	24.5	116.3	-1.3	0.5	1010-30
4.0	3.8	106.2	4.3	1.8	104.7	4.1	-1.4	113.9	4.0	8.8	108.9	4.4	-4.4	
-3.0	-2.7	83.8	-7.2	-10.4	82.9	-4.2	-1.1	89.6	-2.0	8.1	89.9	-3.9	0.3	21
-5.2	-4.4	83.1	-8.0	-12.1	82.3	-4.9	-1.0	87.4	-5.6	6.2	89.5	-5.3	2.4	2111
4.3	4.1	106.8	4.6	2.1	105.4	4.4	-1.3	114.5	4.1	8.6	109.4	4.6	-4.5	
7.4	3.4	108.2	6.1	3.2	109.5	7.5	1.2	110.7	7.5	1.1	110.1	5.1	-0.5	
10.3	7.6	99.1	2.6	1.3	105.2	9.2	6.2	106.7	11.3	1.4	94.8	-3.1	-11.2	22
2.7	18.4	116.5	4.2	44.5	124.1	3.8	6.5	109.3	1.7	-11.9	92.9	15.3	-15.0	25
15.7	4.8	97.8	7.4	-0.7	102.3	14.6	4.6	103.4	17.0	1.1	106.2	7.8	2.7	27
13.4	3.6	98.9	7.5	-0.2	102.9	13.5	4.0	102.2	13.3	-0.7	104.1	5.0	1.9	2711
8.8	1.7	113.5	10.3	-0.8	112.0	8.6	-1.3	119.7	8.9	6.9	122.1	6.7	2.0	28
8.1	2.0	110.8	11.1	-0.6	108.7	8.1	-1.9	118.1	8.2	8.6	122.5	9.9	3.7	2850
7.3	-3.6	111.0	7.9	-1.2	102.8	8.3	-7.4	112.6	6.3	9.5	120.4	7.1	6.9	29
6.6	-3.1	100.3	8.5	-0.2	92.1	7.2	-8.2	102.4	5.9	11.2	106.6	6.1	4.1	2910
10.9	11.7	124.1	12.4	9.1	127.0	10.0	2.3	138.6	11.8	9.1	136.0	19.6	-1.9	3011-15,30
5.6	-0.9	108.9	6.0	-0.9	107.8	6.0	-1.0	108.9	5.1	1.0	113.5	3.3	4.2	40
6.3	-0.5	109.3	6.1	-0.0	108.0	6.6	-1.2	109.4	6.0	1.3	112.6	3.0	2.9	4031
4.7	-3.3	112.3	6.7	0.3	108.5	3.9	-3.4	108.5	5.5	-	117.9	5.3	8.7	4034
5.4	1.4	105.7	6.2	-2.8	108.4	7.5	2.6	109.0	3.5	0.6	115.4	6.2	5.9	4035
1.3	-4.0	108.1	4.3	-3.2	106.1	1.6	-1.9	104.8	1.0	-1.2	109.7	-1.8	4.7	4036
5.2	-4.5	104.1	4.2	-1.8	95.9	6.3	-7.9	104.9	4.3	9.4	108.6	2.5	3.5	4090
4.6	2.1	115.6	8.1	9.7	113.4	5.7	-1.9	112.2	3.7	-1.1	115.1	9.2	2.6	53
7.6	1.7	112.6	7.0	-4.8	117.5	8.2	4.4	117.5	7.0	-	120.3	1.7	2.4	55
3.4	-2.7	109.7	3.3	-3.5	103.9	1.5	-5.3	113.4	5.2	9.1	119.0	4.7	4.9	59
3.8	4.3	108.1	4.2	3.7	103.6	3.8	-4.2	117.9	3.8	13.8	110.4	6.0	-6.4	
9.8	-0.7	110.6	8.3	-2.6	108.9	8.5	-1.5	113.6	10.9	4.3	125.4	10.4	10.4	3021-25
2.7	22.2	103.8	14.8	21.0	108.8	4.4	4.8	122.7	1.1	12.8	93.1	8.5	-24.1	31
4.5	24.3	117.3	12.1	26.8	120.0	2.2	2.3	140.8	6.6	17.3	103.1	11.5	-26.8	3111
4.7	11.2	104.5	2.6	8.0	103.4	5.3	-1.1	120.6	4.1	16.6	104.1	7.5	-13.7	32
6.7	-2.5	94.4	5.5	5.4	86.3	9.5	-8.6	93.1	4.3	7.9	96.3	7.5	3.4	3210
0.6	22.2	104.1	-1.6	15.3	102.8	-1.1	-1.2	134.8	2.0	31.1	95.7	6.0	-29.0	3220
8.4	2.3	119.1	17.6	3.4	109.7	11.6	-7.9	130.0	5.8	18.5	112.6	-2.3	-13.4	3230
4.8	18.8	104.1	3.9	11.7	102.7	3.6	-1.3	131.8	5.7	28.3	99.7	7.0	-24.4	3240
2.7	12.4	104.4	-4.4	19.3	96.7	1.4	-7.4	119.1	3.8	23.2	96.7	10.5	-18.8	3256
7.2	4.4	106.3	1.0	10.4	97.5	7.3	-8.3	114.1	7.2	17.0	104.1	8.1	-8.8	3257
8.0	5.8	99.4	3.1	1.3	100.7	6.0	1.3	108.2	9.8	7.4	108.9	10.9	0.6	3260
5.4	13.3	110.0	6.7	4.0	111.2	3.7	1.1	133.3	6.9	19.9	114.0	7.8	-14.5	3270
5.1	9.5	103.8	2.6	4.0	107.7	8.6	3.8	115.2	2.0	7.0	107.9	8.1	-6.3	3280
1.1	-4.4	109.3	0.5	-0.3	97.5	0.6	-10.8	111.8	1.5	14.7	116.1	5.9	3.8	33
0.8	-5.9	108.6	-0.0	-1.4	94.9	0.3	-12.6	111.1	1.2	17.1	118.2	7.4	6.4	3311
4.0	-3.5	115.3	2.1	-1.0	105.1	3.6	-8.8	118.4	4.2	12.7	122.6	5.2	3.5	3314
-6.7	0.6	80.1	-10.6	-0.7	77.4	-4.3	-3.4	84.3	-8.8	8.9	79.3	-1.7	-5.9	34
-4.2	-2.4	111.5	8.1	-2.4	106.0	-3.4	-4.9	114.4	-4.9	7.9	117.9	3.1	3.1	35
5.4	5.1	110.3	6.3	3.3	107.1	5.2	-2.9	121.0	5.4	13.0	113.0	5.8	-6.6	36
4.9	3.5	111.1	5.1	2.3	108.7	4.2	-2.2	118.9	5.5	9.4	115.5	6.4	-2.9	3620
4.7	-6.0	117.4	6.8	-3.7	101.6	4.6	-13.5	123.3	4.6	21.4	130.0	6.6	5.4	3650
6.8	7.3	110.5	8.1	6.4	108.6	7.0	-1.7	121.4	6.7	11.8	110.0	5.9	-9.4	3660
5.1	5.2	109.9	3.5	-3.3	104.5	4.4	-4.9	130.7	5.7	25.1	121.2	6.6	-7.3	3670
9.9	9.0	105.2	3.0	0.2	103.4	5.1	-1.7	125.7	14.2	21.6	106.8	1.7	-15.0	37
3.7	0.5	110.4	6.1	-0.0	107.7	4.1	-2.4	114.0	3.4	5.8	116.2	5.3	1.9	38
2.1	11.1	116.7	17.1	17.5	111.2	3.6	-4.7	128.7	0.9	15.7	97.9	-1.4	-23.9	50
-3.2	-9.3	85.9	11.0	7.6	73.0	0.8	-15.0	77.4	-6.6	6.0	71.8	-10.0	-7.2	5060
2.5	12.9	120.4	17.6	18.4	115.8	3.9	-3.8	134.9	1.4	16.5	101.1	-0.6	-25.1	5080
2.0	0.8	104.1	4.0	-3.8	103.7	2.0	-0.4	110.4	2.0	6.5	110.6	2.2	0.2	
5.5	15.0	106.6	4.1	7.0	111.1	4.7	4.2	126.0	6.2	13.4	105.9	6.3	-16.0	39
0.7	-0.5	97.8	0.4	-0.2	93.2	-0.9	-4.7	101.5	2.1	8.9	102.3	4.4	0.8	51
4.7	1.6	112.6	6.0	1.2	110.4	3.9	-2.0	117.2	5.5	6.2	130.2	17.0	11.1	52
2.9	1.9	108.1	5.7	1.9	102.0	2.5	-5.6	116.2	3.4	13.9	109.4	3.1	-5.9	54
4.7	0.2	108.4	5.9	-7.5	112.1	5.8	3.4	113.8	3.6	1.5	116.5	-0.6	2.4	56
2.6	7.7	104.8	4.0	-1.0	106.3	2.1	1.4	120.7	3.1	13.5	108.1	2.1	-10.4	57
5.4	-1.3	119.4	7.9	0.3	116.6	5.4	-2.3	118.5	5.2	1.6	125.3	5.3	5.7	58
-4.3	-9.6	101.6	-6.4	-6.4	86.5	-3.8	-14.9	103.4	-4.9	19.5	98.6	-9.1	-4.6	61
-4.5	-0.5	83.2	-2.5	-11.7	88.5	-4.1	6.4	88.0	-5.0	-0.6	89.6	-4.9	1.8	62
-4.6	-2.7	79.8	-2.1	-12.8	86.2	-3.3	8.0	80.6	-6.0	-6.5	86.1	-5.9	6.8	6251
-2.1	-8.1	98.6	1.4	-6.6	89.5	-1.1	-9.2	98.0	-3.0	9.5	102.6	-2.8	4.7	63
-5.1	-1.3	78.5	-3.4	-24.2	95.4	-4.4	21.5	84.2	-5.7	-11.7	99.3	-4.1	17.9	64
1.9	8.6	101.4	3.6	0.3	106.1	2.9	4.6	113.8	1.0	7.3	101.5	0.4	-10.8	
2.8	9.6	104.2	4.1	2.0	106.3	3.1	2.0	119.8	2.5	12.7	103.5	1.3	-13.6	68
4.2	5.4	110.5	7.2	1.9	112.9	3.2	2.2	117.9	5.4	4.4	112.7	4.0	-4.4	6818-19
7.6	4.8	108.7	9.7	-6.7	114.1	7.8	5.0	121.8	7.2	6.7	119.7	2.7	-1.7	6828
7.4	1.4	107.1	-1.7	8.7	105.0	6.7	-2.0	103.4	8.2	-1.5	102.6	4.2	-0.8	6831-36
0.8	6.0	104.1	1.0	0.4	107.5	1.2	3.3	112.7	0.5	4.8	106.7	2.9	-5.3	6847-54
-1.8	1.2	107.1	1.5	15.8	106.8	-1.7	-0.3	95.2	-1.8	-10.9	89.7	-3.0	-5.8	6871-72
3.6	-1.6	123.9	11.8	20.9	120.5	2.8	-2.7	102.3	4.6	-15.1	105.6	3.0	3.2	6879
-1.2	5.2	92.8	1.8	-5.0	105.3	2.2	13.5	95.2	-4.7	-9.6	95.4	-2.4	0.2	69
-1.6	18.8	121.9	1.2	52.0	126.7	-1.6	3.9	113.5	-1.6	-10.4	95.1	18.6	-16.2	72-75
0.8	16.4	120.2	2.3	41.7	124.8	0.3	3.8	113.8	1.2	-8.8	100.0	17.9	-12.1	
-5.2	23.0	124.6	-0.3	71.2	129.7	-4.5	4.1	113.0	-5.9	-12.9	87.3	19.9	-22.7	

SYPRO- NR.	WIRTSCHAFTSZWEIG	GEWICHTUNG	1988	VERÄND. IN % GEGEN VORJAHR	1988 1. HJ	VERÄNDERUNG IN % 1. HJ 1988 GEGEN		1988 2. HJ
						1. HJ 1987	2. HJ 1987	
	PRODUZIERENDES GEMERBE INSGESAMT	100.00	107.1	4.3	105.0	4.9	-0.3	109.3
	PRODUZIERENDES GEMERBE (OH. B. HAUPTGEMERBE)	93.93	106.9	4.3	105.3	4.5	1.1	108.6
1010-30	ELEKTRIZITAETS-U. GASVERSORUNG	6.37	105.4	2.3	106.5	-0.6	7.7	104.3
	BERGBAU U. VERARBEITENDES GEMERBE	87.56	107.0	4.4	105.2	4.8	0.6	108.9
21	BERGBAU	2.87	88.2	-4.1	89.9	-5.9	1.5	86.6
2111	STEINKOHLBERGB. U. -BRIKETHERSTELLUNG, KOKEREI	1.73	86.6	-4.9	88.3	-4.6	-1.6	85.0
	VERARBEITENDES GEMERBE	84.69	107.7	4.8	105.7	5.2	0.6	109.7
	GRUNDSTOFF-U. PRODUKTIONSGUETERGEMERBE	22.78	107.6	7.6	106.2	7.5	4.8	109.0
22	MINERALOELVERARBEITUNG	3.22	101.7	8.0	96.6	4.4	0.7	106.9
25	GEW. U. VERARB. V. STEINEN U. ERDEN	1.92	106.8	7.0	98.3	12.1	-12.2	115.3
27	EISENSCHAFFENDE INDUSTRIE	2.41	100.6	13.9	97.8	10.1	11.4	103.5
2711	HOCHOFEN-, STAHL-U. WÄRMALZWERKE (OH. STAHLROHRE)	1.94	101.1	11.3	99.2	9.1	9.4	103.1
28	NE-METALLERZEUGUNG, NE-METALLHALBZEUGWERKE	1.05	115.2	10.6	114.0	11.9	7.0	116.5
2850	NE-METALLHALBZEUGWERKE	0.70	111.8	9.9	110.5	11.5	5.9	113.2
29	GLASSEREI	1.20	112.6	7.1	115.7	6.3	14.1	109.6
2910	EISEN-, STAHL-U. TEMPERGLASSEREI	0.74	96.6	6.7	99.4	6.2	13.7	93.7
3011-15, 30	ZIEHGERÄTEN, KALTWALZWERKE, MECHANIK, -ING.	0.54	108.1	9.0	107.1	8.7	7.1	109.0
40	CHEMISCHE INDUSTRIE	10.30	108.8	6.3	109.4	7.1	6.6	108.2
4031	H. V. CHEM. GRUNDSTF. (AUCH M. ANSCHL. WEITERVERARB.)	5.04	108.6	6.7	108.8	6.7	7.0	108.5
4034	H. V. CHEM. ERZEUGNISSEN F. GEMERBE, LANDWIRTSCHAFT	1.80	110.6	6.8	112.7	9.0	8.6	108.6
4035	H. V. PHARMAZEUTISCHEN ERZEUGNISSEN	2.04	107.9	6.2	107.1	7.0	3.9	108.7
4036	H. V. SEIFEN, WASCHE- U. KÖRPERPFLEGEMITTELN	0.70	105.8	1.5	108.9	3.6	5.3	102.6
4090	H. V. CHEMIEFASERN	0.25	101.8	4.4	104.7	3.1	12.0	98.9
53	HOLZBEARBEITUNG	0.36	112.2	8.9	112.4	12.3	6.1	112.1
55	ZELLSTOFF-, HOLZSCHLIFF-, PAPIER-U. PAPIERERZEUGUNG	0.83	116.4	7.3	115.3	7.0	5.5	117.6
59	GUMMI-VERARBEITUNG	0.95	109.3	3.1	110.9	3.3	5.9	107.7
	INVESTITIONSGUETER PRODUZIERENDES GEMERBE	41.55	108.4	3.8	106.1	4.1	-0.7	110.8
3021-25	STAHLVERFORMUNG, OBERFLÄCHENVEREDLUNG, HÄRTUNG	1.27	111.4	8.8	112.2	7.8	11.4	110.7
31	STAHL-U. LEICHTMETALLBAU, SCHIENENFAHRZEUGBAU	1.67	103.9	6.1	92.9	11.4	-17.4	115.0
3111	H. V. STAHL-U. L. METALLKONSTRUKT. (OH. GRUBENANL.)	0.65	119.8	6.6	106.2	9.0	-16.6	133.5
32	MASCHINENBAU	11.32	106.2	3.7	100.1	2.5	-6.5	112.2
3210	H. V. LANDW. MASCHINEN, ACKERSCHLEPPERN	0.53	83.4	6.8	86.6	5.1	17.2	80.2
3220	H. V. METALLBEARBEITUNGSMASCHINEN U. -GE.	1.51	108.2	-1.3	96.8	-3.2	-18.9	119.7
3230	H. V. TEXTIL-U. NAHEMASCHINEN	0.59	119.2	11.8	118.0	15.6	6.3	120.4
3240	H. V. MASCHINEN F. D. NÄHR.- U. GENUSSMITTELIND. USW.	1.49	109.3	4.2	98.4	3.5	-12.7	118.2
3256	H. V. HUETTEN-U. WALZWERKSEINR. USW. (OH. BAUMASCH.)	1.21	100.8	-1.3	94.5	-4.6	-10.2	107.0
3257	H. V. BAU-, BAUSTOFF-U. -GE. MASCHINEN	0.57	103.7	5.9	101.6	4.2	3.4	105.7
3260	H. V. ZAHNRÄDERN, GETRIEBEN, LAGERN U. -GE.	0.90	100.9	5.3	98.0	2.3	2.2	103.9
3270	H. V. MASCHINEN F. WEITERE BEST. WIRTSCHAFTSZWEIGE	0.98	116.5	8.1	109.1	11.0	-7.1	123.8
3280	SONST. MASCHINENBAU	3.54	106.3	3.6	101.0	1.8	-4.7	111.6
33	STRASSENFAHRZEUGBAU, REP. V. KRAFTFAHRZEUGEN USW.	9.80	107.4	0.7	110.4	0.2	7.0	104.4
3311	H. V. KRAFTWAGEN U. -MOTOREN	6.10	105.0	-0.3	108.5	-0.8	7.2	101.6
3314	H. V. TEILEN F. KRAFTWAGEN U. -MOTOREN	2.74	114.0	2.8	116.4	2.1	8.0	111.7
34	SCHIFFBAU	0.35	76.3	-10.0	76.6	-11.1	-8.2	76.0
35	LUFT-U. RAUMFAHRZEUGBAU	0.71	111.5	3.0	113.2	12.2	-2.0	109.9
36	ELEKTROTECHNIK, REP. V. HAUSHALTSGERÄTEN	10.01	111.5	5.8	109.0	5.9	1.1	114.1
3620	H. V. GERÄTEN D. ELEKTRIZ. ERZEUGUNG, -VERTLG. U. -GE.	3.66	112.6	5.0	110.7	5.0	1.6	114.5
3650	H. V. ELEKTROHAUSHALTSGERÄTEN	0.73	117.3	5.9	121.6	6.7	12.9	113.0
3660	H. V. ZÄHLERN, FERNHELDE-, MESS- U. REGELGERÄTEN USW.	3.63	110.6	8.8	107.0	8.7	2.0	114.3
3670	H. V. RUNDFUNK-, FERNSEH-U. PHONOTECHN. GERÄTEN	0.70	116.8	2.7	113.9	0.8	-0.4	119.8
37	FEINMECHANIK, OPTIK, H. V. UHREN	1.37	107.7	5.0	104.2	3.1	0.1	111.3
38	H. V. EISEN-, BLECH-U. METALLWAREN	2.95	110.5	4.9	110.6	6.6	3.5	110.5
50	H. V. BÜROMASCHINEN, ADV-GERÄTEN U. -EINRICHTUNGEN	2.10	115.1	7.5	108.8	14.3	-8.6	121.5
5060	H. V. BÜROMASCHINEN	0.15	70.7	3.1	76.8	11.5	12.4	64.7
5080	H. V. ADV-GERÄTEN U. -EINRICHTUNGEN	1.95	118.7	7.7	111.3	14.5	-9.6	126.0
	VERBRAUCHSGUETER PRODUZIERENDES GEMERBE	12.19	106.7	3.3	106.8	4.5	2.2	106.7
39	H. V. MUSIKINSTRUM., SPIELWAREN, FUELLHALTERN USW.	0.52	110.6	5.6	102.8	5.7	-8.2	118.5
51	FEINKERAMIK	0.40	98.8	1.5	98.9	1.3	1.9	98.6
52	H. U. VERARB. V. GLAS	0.75	112.0	5.1	111.2	5.5	3.1	112.7
54	HOLZVERARBEITUNG	1.76	107.3	4.3	107.1	5.9	2.3	107.5
56	PAPIER-U. PAPIERVERARBEITUNG	1.15	112.9	5.8	113.1	7.0	5.0	112.7
57	DRUCKEREI, VERVIELFÄLTIGUNG	1.47	109.4	3.2	105.3	3.9	-4.8	113.5
58	H. V. KUNSTSTOFFWAREN	2.53	119.0	7.0	120.0	8.6	7.2	118.0
61	LEDERERZEUGUNG	0.06	99.1	-5.7	104.5	-6.3	5.9	93.7
62	LEDERVERARBEITUNG	0.40	87.9	-4.1	88.1	-3.5	-4.3	87.7
6251	H. V. SCHUHEN	0.28	83.9	-4.6	85.1	-4.3	-2.2	82.7
63	TEXTILGEMERBE	1.73	98.2	0.2	102.6	2.1	7.4	93.8
64	BEKLEIDUNGSGEMERBE	1.42	90.8	-3.2	91.5	-2.0	-3.0	90.1
	NAHRUNGS-U. GENUSSMITTELGEMERBE	8.17	105.1	3.2	100.6	4.7	-6.5	109.7
68	ERNAHRUNGSGEMERBE	5.82	108.1	4.1	102.7	5.2	-6.7	113.4
6818-19	H. V. BACKWAREN	0.56	113.5	5.7	109.1	8.1	-4.3	118.0
6828	H. V. SÜSSWAREN (OH. DAUERBACKWAREN)	0.47	116.4	9.0	113.7	9.6	3.4	119.2
6831-36	MILCHVERMERTUNG	0.44	102.3	2.2	101.6	-3.1	6.5	103.0
6847-54	SCHLACHTHAUSEN (OH. KOMMUNALE), FLEISCHVERARB.	0.67	107.4	1.8	104.3	2.6	-4.7	110.5
6871-72	BRAUEREI, MÄLZEREI	1.03	100.1	0.6	99.5	3.4	-3.1	100.8
6879	MINERALBRUNNEN, H. V. MINERALWASSER, LIMONADEN	0.32	111.9	7.0	113.2	11.0	5.5	110.6
69	TABAKVERARBEITUNG	2.35	97.7	0.9	95.3	3.4	-6.1	100.2
72-75	BAUHAUPTGEMERBE	6.07	110.5	4.3	100.7	13.5	-18.1	120.3
	HOCHBAULEISTUNGEN	3.17	110.9	6.4	102.5	14.0	-13.4	119.3
	TIEFBAULEISTUNGEN	2.90	110.0	2.1	98.7	12.9	-22.9	121.4

FUER DAS PRODUZIERENDE GEMERBE

=100

NEHMENSTEILE

VERÄNDERUNG IN % 2. HJ 1988 GEGEN		1988 2. VJ	VERÄNDERUNG IN % 2. VJ 1988 GEGEN		1988 3. VJ	VERÄNDERUNG IN % 3. VJ 1988 GEGEN		1988 4. VJ	VERÄNDERUNG IN % 4. VJ 1988 GEGEN		1989 1. VJ	VERÄNDERUNG IN % 1. VJ 1989 GEGEN		SYPRO- NR.
2. HJ 1987	1. HJ 1988		2. VJ 1987	1. VJ 1988		3. VJ 1987	2. VJ 1988		4. VJ 1987	3. VJ 1988		1. VJ 1988	4. VJ 1988	
3.8	4.1	106.2	3.9	2.3	105.0	4.0	-1.1	113.5	3.6	8.1	108.4	4.4	-4.5	
4.2	3.1	105.1	4.1	-0.3	103.6	4.5	-1.4	113.5	3.9	9.6	109.3	3.7	-3.7	
5.5	-2.1	94.3	0.6	-20.6	92.1	7.6	-2.3	116.4	3.7	26.4	117.4	-1.1	0.9	1010-30
4.1	3.5	105.9	4.3	1.4	104.4	4.3	-1.4	113.3	3.9	8.5	108.7	4.1	-4.1	
-2.3	-3.7	83.7	-9.0	-12.8	82.4	-4.0	-1.6	90.7	-0.8	10.1	91.1	-5.1	0.4	21
-5.2	-3.7	82.8	-7.8	-11.7	82.7	-4.6	-0.1	87.2	-5.8	5.4	89.4	-4.7	2.5	2111
4.4	3.8	106.7	4.8	1.9	105.2	4.6	-1.4	114.1	4.1	8.5	109.3	4.4	-4.2	
7.6	2.6	107.5	6.2	2.5	108.6	7.5	1.0	109.2	7.6	0.6	109.5	4.4	0.2	
11.5	10.7	98.8	4.4	4.8	107.0	10.4	8.3	106.7	12.4	-0.3	91.5	-3.0	-14.2	22
2.9	17.3	115.1	4.0	41.4	122.5	4.0	6.4	108.0	1.8	-11.8	93.0	14.3	-13.9	25
17.9	5.8	97.6	8.0	-0.3	103.2	16.5	5.7	103.8	19.4	0.6	106.3	8.6	2.4	27
13.7	3.9	99.4	7.6	0.5	103.8	13.8	4.4	102.4	13.5	-1.3	103.4	4.6	1.0	2711
9.4	2.2	113.5	11.3	-0.9	112.2	9.3	-1.1	120.7	9.5	7.6	123.0	7.4	1.9	28
8.5	2.4	110.1	12.2	-0.7	108.2	8.5	-1.7	118.1	8.4	9.1	123.3	11.2	4.4	2950
8.1	-5.3	114.3	7.7	-2.3	104.9	9.0	-8.2	114.2	7.2	8.9	125.7	7.4	10.1	29
7.2	-5.7	98.7	8.7	-1.4	88.8	7.5	-10.0	98.6	6.9	11.0	106.0	5.9	7.5	2910
9.0	1.8	107.8	8.9	1.3	106.9	8.1	-0.8	111.1	10.0	3.9	116.7	9.7	5.0	3011-15,30
5.5	-1.1	108.9	6.1	-0.8	107.7	5.9	-1.1	108.7	5.0	0.9	113.4	3.3	4.3	40
6.7	-0.3	108.9	5.8	0.3	107.7	7.0	-1.1	109.2	6.3	1.4	111.0	2.2	1.6	4031
4.6	-3.6	113.0	6.9	0.5	108.6	3.5	-3.9	108.5	5.8	-0.1	118.9	5.8	9.6	4034
5.4	1.5	105.5	6.4	-2.9	108.5	7.7	2.8	108.9	3.2	0.4	115.6	6.4	6.2	4035
-0.8	-5.8	107.1	3.3	-3.3	104.2	-0.4	-2.7	101.0	-1.1	-3.1	106.1	-4.2	5.0	4036
5.8	-5.5	103.0	2.7	-3.1	93.1	6.9	-9.6	104.7	4.8	12.5	109.4	2.9	4.5	4090
5.9	-0.3	115.6	9.9	6.0	111.9	6.9	-3.2	112.3	5.0	0.4	118.4	8.5	5.4	53
7.6	2.0	112.4	6.8	-4.8	117.9	8.3	4.9	117.3	7.0	-0.5	119.8	1.4	2.1	55
2.9	-2.9	108.5	2.5	-4.2	102.6	0.7	-5.4	112.8	4.9	9.9	118.3	4.5	4.9	59
3.7	4.4	108.1	4.3	3.9	103.5	3.8	-4.3	118.1	3.7	14.1	110.3	6.1	-6.6	
9.9	-1.3	110.4	8.6	-3.1	108.5	8.7	-1.7	112.9	11.2	4.1	125.7	10.4	11.3	3021-25
2.2	23.8	102.5	16.2	23.0	108.1	4.4	5.5	121.8	0.3	12.7	90.5	8.6	-25.7	31
4.8	25.7	119.6	12.4	29.0	122.3	1.7	2.3	144.7	7.6	18.3	103.8	12.0	-28.3	3111
4.8	12.1	104.1	2.4	8.3	103.4	5.5	-0.7	121.0	4.1	17.0	103.4	7.6	-14.5	32
8.5	-7.4	89.3	6.9	6.6	77.5	11.7	-13.2	82.9	5.9	7.0	90.1	7.5	8.7	3210
0.3	23.7	104.1	-1.9	16.3	102.8	-1.6	-1.2	135.5	1.9	32.8	94.8	5.9	-30.5	3220
8.5	2.0	119.9	18.1	3.4	110.2	11.9	-8.1	130.6	5.7	18.5	112.9	-2.7	-13.6	3230
4.9	20.1	104.1	4.2	12.3	103.1	3.6	-1.0	133.3	6.0	29.3	99.1	6.9	-25.7	3240
1.7	13.2	104.3	-6.2	23.1	95.1	0.1	-8.8	118.9	3.1	25.0	94.6	11.7	-20.4	3256
7.5	4.0	106.6	1.2	10.4	97.4	7.5	-8.6	114.0	7.5	17.0	104.3	8.0	-8.5	3257
8.3	6.0	98.5	3.1	1.0	100.5	6.2	2.0	107.2	10.4	6.7	108.6	11.4	1.3	3260
5.5	13.5	111.0	7.1	3.5	112.5	3.6	1.4	135.1	7.1	20.1	115.5	7.7	-14.5	3270
5.3	10.5	102.8	2.2	3.6	108.4	9.6	5.4	114.7	1.4	5.8	107.4	8.3	-6.4	3280
1.2	-5.4	109.9	0.4	-0.9	96.7	0.8	-12.0	112.0	1.6	15.8	117.8	6.2	5.2	33
0.4	-6.4	107.6	-0.4	-1.6	93.1	-0.2	-13.5	110.0	0.9	18.2	117.8	7.8	7.1	3311
3.6	-4.0	115.7	1.9	-1.1	104.8	3.3	-9.4	118.6	3.9	13.2	122.7	4.9	3.5	3314
-8.9	-0.8	75.9	-13.1	-1.7	72.9	-6.3	-4.0	79.1	-11.0	8.5	74.6	-3.4	-5.7	34
-4.8	-2.9	111.6	8.3	-2.7	105.7	-3.9	-5.3	114.1	-5.6	7.9	118.0	2.9	3.4	35
5.8	4.7	110.4	6.2	2.7	107.2	5.5	-2.9	121.0	6.1	12.9	114.2	6.2	-5.6	36
5.0	3.4	111.6	5.5	1.7	110.4	4.9	-1.1	118.6	6.2	7.4	117.1	6.7	-1.3	3620
4.9	-7.1	119.1	7.1	-4.0	101.6	4.9	-14.7	124.3	5.0	22.3	132.6	6.9	6.7	3650
9.0	6.8	110.1	8.7	6.1	108.9	9.2	-1.1	119.7	8.7	9.9	110.9	6.8	-7.4	3660
4.7	5.2	110.2	1.8	-6.2	103.6	3.6	-6.0	136.0	5.6	31.3	124.3	5.8	-8.6	3670
6.9	6.8	104.1	2.0	-0.2	101.2	3.0	-2.8	121.3	10.4	19.9	106.0	1.6	-12.6	37
3.4	-0.1	110.4	5.7	-0.3	107.6	4.0	-2.5	113.4	2.9	5.4	116.1	4.9	2.4	38
2.0	11.7	117.9	17.7	18.4	112.4	3.5	-4.7	130.6	0.8	16.2	98.1	-1.5	-24.9	50
-5.3	-15.8	78.7	9.5	5.1	64.0	-0.3	-18.7	65.3	-9.7	2.0	65.1	-13.1	-0.3	5060
2.4	13.2	121.0	18.2	19.1	116.2	3.7	-4.0	135.8	1.3	16.9	100.7	-0.9	-25.8	5080
2.1	-0.1	104.4	4.1	-4.4	103.8	2.2	-0.6	109.5	2.1	5.5	111.7	2.3	2.0	
5.8	15.3	106.4	4.2	7.4	111.5	4.9	4.8	125.4	6.5	12.5	105.3	6.3	-16.0	39
1.5	-0.3	98.8	0.9	-0.2	94.5	0.1	-4.4	102.7	3.0	8.7	103.7	4.7	1.0	51
4.4	1.3	111.8	5.4	1.1	109.2	3.4	-2.3	116.2	5.5	6.4	131.1	18.5	12.8	52
2.7	0.4	107.2	5.0	0.2	100.1	2.2	-6.6	114.9	3.0	14.8	109.6	2.4	-4.6	54
4.6	-0.4	108.2	5.8	-8.3	112.1	6.0	3.6	113.3	3.4	1.1	116.8	-1.0	3.1	56
2.6	7.8	104.8	4.0	-0.9	106.2	2.1	1.3	120.8	3.1	13.7	108.0	2.1	-10.6	57
5.5	-1.7	120.1	8.1	0.3	117.3	5.6	-2.3	118.6	5.3	1.1	126.3	5.4	6.5	58
-5.1	-10.3	100.8	-7.4	-6.8	84.6	-4.4	-16.1	102.8	-5.5	21.5	97.0	-10.3	-5.6	61
-4.8	-0.5	82.5	-2.8	-12.0	88.1	-4.2	6.8	87.2	-5.3	-1.0	89.0	-5.0	2.1	62
-4.9	-2.8	79.1	-2.3	-13.1	85.7	-3.5	8.3	79.6	-6.5	-7.1	85.4	-6.2	7.3	6251
-1.8	-8.6	99.5	1.8	-5.8	89.3	-0.9	-10.3	98.3	-2.6	10.1	102.9	-2.6	4.7	63
-4.5	-1.5	78.7	-2.8	-24.5	95.2	-3.7	21.0	84.9	-5.4	-10.8	100.4	-3.6	18.3	64
2.0	9.0	100.4	3.6	-0.3	105.7	3.2	5.3	113.6	0.7	7.5	100.4	-0.3	-11.6	
3.0	10.4	103.4	4.2	1.4	105.8	3.6	2.3	121.0	2.5	14.4	102.5	0.5	-15.3	68
3.5	8.2	110.2	7.5	2.1	116.0	2.3	5.3	120.0	4.8	3.4	111.3	3.2	-7.3	6818-19
8.4	4.8	108.9	11.2	-8.0	115.0	9.3	5.6	123.3	7.4	7.2	121.9	3.0	-1.1	6828
8.0	1.4	106.6	-2.6	10.5	104.2	7.3	-2.3	101.8	8.6	-2.3	100.9	4.6	-0.9	6831-36
1.0	5.9	104.6	1.6	0.6	107.9	1.5	3.2	113.0	0.5	4.7	107.9	3.8	-4.5	6847-54
-1.9	1.3	106.7	1.2	15.7	106.5	-1.9	-0.2	95.0	-1.9	-10.8	89.3	-3.1	-6.0	6871-72
3.1	-2.3	124.9	12.4	23.1	120.6	2.4	-3.4	100.5	3.9	-16.7	104.2	2.7	3.7	6879
-1.3	5.1	92.8	1.9	-5.0	105.3	2.2	13.5	95.1	-4.8	-9.7	95.4	-2.4	0.3	69
-2.2	19.5	122.3	1.0	54.6	127.1	-2.2	3.9	113.4	-2.3	-10.8	93.9	18.7	-17.2	72-75
0.8	16.4	120.2	2.3	41.7	124.8	0.3	3.8	113.8	1.2	-8.8	100.0	17.9	-12.1	
-5.2	23.0	124.6	-0.3	71.2	129.7	-4.5	4.1	113.0	-5.9	-12.9	87.3	19.9	-22.7	

5 Produktionswert und Index der Erzeugerpreise *) (Inlandsabsatz) nach Haupt- und Gütergruppen

Nummer der Systematik 1)	Bezeichnung	Produktion 2)			Erzeugerpreise		
		1. Vj 1988	4. Vj 1988	1. Vj 1989	1. Vj 1988	4. Vj 1988	1. Vj 1989
		Mill. DM			1985 = 100		
	Erzeugnisse des Bergbaus und Verarb. Gewerbes	300 603	334 345	324 092	97,6 ^{a)}	99,9 ^{a)}	101,2 ^{a)}
	Bergbauliche Erzeugnisse	7 654	8 225	6 242	97,0 ^{a)}	97,3 ^{a)}	97,3 ^{a)}
	Erzeugnisse des Grundstoff- und Produktionsgüter- gewerbes	76 063	82 074	85 157	86,0	90,0	92,8
	Erzeugnisse des Investitionsgüter produzierenden Gewerbes	137 566	157 913	150 226	104,8	106,1	107,0
	Erzeugnisse des Verbrauchsgüter produzierenden Gewerbes	48 880	50 257	50 964	102,8	104,7	105,5
	Erzeugnisse des Nahrungs- und Genußmittelgewerbes .	30 439	35 876	31 502	96,8	98,9	99,3
22	Mineralölerzeugnisse	3 962	4 473	4 089	58,0	58,0	65,4
24	Spalt- und Brutstoffe	95	117	89	.	.	.
25	Steine und Erden, Asbestwaren, Schleifmittel	5 005	6 865	5 898	102,6	103,4	103,6
27	Eisen und Stahl	9 710	11 545	12 025	91,9	97,4	98,8
28	NE-Metalle und -Metallhalbzeug 3)	5 419	6 186	6 780	89,9	117,8	122,5
291	Eisen-, Stahl- und Temperguß	1 926	1 962	2 132	105,9	107,6	109,7
295	NE-Metallformguß (einschl. Edelmetallformguß) ...	1 049	1 082	1 239	99,0	107,3	109,0
301	Erzeugnisse der Ziehereien und Kaltwalzwerke	2 355	2 492	2 717	95,8	101,5	102,0
309	Reparaturen, Montagen, Dreherei- u.ä. Arbeiten ..	255	333	323	.	.	.
4	Chemische Erzeugnisse	36 515	36 963	39 358	91,2	94,2	95,5
521	Flachglas (Hüttenerzeugung)	262	274	282	109,5	112,7	112,7
53	Schnittholz, Sperrholz und sonst. bearb. Holz ...	2 002	2 139	2 221	99,5	100,5	102,0
55	Holzschliff, Zellstoff, Papier und Pappe	4 014	4 121	4 308	93,0 ^{b)}	97,8 ^{b)}	99,0 ^{b)}
59	Gummiwaren	3 493	3 519	3 698	100,0	101,3	101,7
31	Stahlbauerzeugnisse und Schienenfahrzeuge	4 462	6 674	4 974	106,4	108,2	108,9
32	Maschinenbauerzeugnisse (einschl. Acker- schleppern)	32 893	42 360	36 339	107,8	109,8	110,9
33	Straßenfahrzeuge (ohne Ackerschlepper)	44 498	46 043	48 953	107,8	109,3	110,5
34	Wasserfahrzeuge	517	1 086	816	106,5 ^{c)}	108,4 ^{c)}	109,5 ^{c)}
35	Luft- und Raumfahrzeuge 4)	837	1 071	1 032	.	.	.
36	Elektrotechnische Erzeugnisse	30 528	34 368	32 788	101,9	102,6	103,2
37	Feinmechanische und optische Erzeugnisse, Uhren .	3 841	4 532	3 970	105,0	106,1	106,5
302	Erzeugnisse der Stahlverformung	4 581	4 575	5 122	101,2	102,3	102,8
38	Eisen-, Blech- und Metallwaren	10 871	11 371	11 777	102,2	104,4	105,6
50	Büromaschinen, Datenverarbeitungsgeräte und -einrichtungen	4 149	5 227	3 990	90,7	88,9	89,0
70	Fertigteilebauten im Hochbau	389	604	463	106,0	107,8	108,6
39	Musikinstrumente, Spielwaren, Sportgeräte, Schmuck, belichtete Filme, Füllhalter u.ä.	1 620	2 018	1 683	103,6	102,0	102,1
51	Feinkeramische Erzeugnisse	1 034	1 079	1 111	105,0	106,8	107,3
522-529	Hohlglas, verarbeitetes und veredeltes Glas, Glasfaser	2 186	2 331	2 282	99,2 ^{d)}	99,2 ^{d)}	100,0 ^{d)}
54	Holzwaren	7 091	7 773	7 494	107,3	109,6	111,0
56	Papier- und Pappwaren	5 346	5 295	5 541	100,0	102,9	104,0
57	Druckereierzeugnisse, Vervielfältigungen	6 268	7 359	6 610	104,4 ^{e)}	107,4 ^{e)}	108,0 ^{e)}
58	Kunststofferzeugnisse	10 528	10 782	11 549	102,1	105,2	106,1
61	Leder	358	353	345	98,7	99,3	98,9
621	Lederwaren	420	443	415	105,0	106,0	107,0
625	Schuhe	961	855	919	103,8	105,6	106,0
63	Textilien	8 547	8 172	8 570	99,5	99,8	100,6
64	Bekleidung	4 520	3 795	4 444	104,0	105,5	105,9
68	Erzeugnisse des Ernährungsgewerbes	29 094	34 404	30 002	95,9	97,7	98,0
69	Tabakwaren	1 345	1 472	1 500	103,3	107,5	108,3

*) Erzeugerpreise siehe Fachserie 17, Reihe 2.

1) In Anlehnung an das Systematische Güterverzeichnis für Produktionsstatistiken, Ausgabe 1982.

2) Zum Absatz bestimmt.

3) Einschl. Edelmetallen und deren Halbzeug.

4) Einschl. Flugbetriebs-, Rettungs-, Sicherheits- und Bodengeräte.

a) Ohne Erdgas.

b) Ohne Preisrepräsentanten für Holzschliff.

c) Systematik-Nr. 345 (Boote und Yachten).

d) Ohne Preisrepräsentanten für verarbeitetes Glas.

e) Ohne Preisrepräsentanten für Vervielfältigungen.

6 Außenhandel *) (Spezialhandel) nach Haupt- und Gütergruppen
Mill. DM

Nummer der Systematik 1)	Bezeichnung	Einfuhr			Ausfuhr		
		1. Vj 88p)	4. Vj 88p)	1. Vj 89p)	1. Vj 88p)	4. Vj 88p)	1. Vj 89p)
	Erzeugnisse des Bergbaus und Verarb. Gewerbes	95 225	114 265	112 095	126 591	157 611	154 225
	Bergbauliche Erzeugnisse	6 522	6 066	6 338	896	994	1 039
	Erzeugnisse des Grundstoff- und Produktions- gütergewerbes 2)	26 573	33 167	33 414	32 541	37 639	39 624
	Erzeugnisse des Investitionsgüter produzierenden Gewerbes	34 516	43 806	41 308	69 331	91 339	86 091
	Erzeugnisse des Verbrauchsgüter produzierenden Gewerbes 3)	19 080	19 940	20 776	16 351	18 806	18 922
	Erzeugnisse des Nahrungs- und Genußmittelgewerbes .	6 277	7 928	7 164	5 620	6 972	6 434
22	Mineralölzeugnisse	2 443	2 668	2 543	576	734	912
24	Spalt- und Brutstoffe	300	1 042	277	112	266	736
25	Steine und Erden, Asbestwaren, Schleifmittel	886	1 158	1 053	1 012	1 372	1 251
27	Eisen und Stahl 4)	3 091	4 446	4 825	4 499	6 541	6 571
28	NE-Metalle und -Metallhalbzeug 5)	3 651	5 467	5 733	2 647	3 355	3 609
291	Eisen-, Stahl- und Temperguß	128	142	150	251	311	272
295	NE-Metallformguß (einschl. Edelmetallformguß)....	33	39	37	52	62	61
301	Erzeugnisse der Ziehereien und Kaltwalzwerke	414	557	570	673	877	846
4	Chemische Erzeugnisse	10 987	12 073	12 699	19 284	20 088	21 396
53	Schnittholz, Sperrholz und sonst. bearb. Holz ...	794	927	971	459	524	509
55	Holzschliff, Zellstoff, Papier und Pappe	2 686	3 324	3 266	1 620	2 015	1 966
59	Gummiwaren	1 160	1 325	1 290	1 359	1 494	1 495
31	Stahlbauerzeugnisse und Schienenfahrzeuge	346	474	395	880	1 302	1 177
32	Maschinenbauerzeugnisse (einschl. Ackerschleppern)	5 677	7 185	6 687	17 713	24 769	22 907
33	Straßenfahrzeuge (ohne Ackerschlepper)	8 655	9 262	9 954	24 448	30 986	28 882
34	Wasserfahrzeuge	67	105	93	104	481	595
35	Luft- und Raumfahrzeuge 6)	2 746	3 849	3 497	2 417	3 072	4 048
36	Elektrotechnische Erzeugnisse	9 384	12 489	11 334	13 922	18 221	16 909
37	Feinmechanische und optische Erzeugnisse, Uhren .	1 781	2 313	1 969	2 387	3 047	2 774
302	Erzeugnisse der Stahlverformung	485	628	639	1 075	1 395	1 359
38	Eisen-, Blech- und Metallwaren	1 848	2 283	2 212	3 658	4 447	4 218
50	Büromaschinen, Datenverarbeitungsgeräte und -einrichtungen	3 513	5 196	4 511	2 716	3 600	3 204
70	Fertigteilebauten im Hochbau	14	21	17	11	19	18
39	Musikinstrumente, Spielwaren, Sportgeräte, Schmuck, belichtete Filme, Füllhalter u.ä.	1 186	1 562	1 229	943	1 344	1 088
51	Feinkeramische Erzeugnisse	418	469	458	436	498	479
52	Glas und Glaswaren	646	785	731	901	1 083	1 063
54	Holzwaren	1 205	1 458	1 400	1 202	1 531	1 416
56	Papier- und Pappwaren	563	664	667	1 093	1 210	1 313
57	Druckereierzeugnisse, Vervielfältigungen	392	524	473	1 092	1 365	1 266
58	Kunststofferzeugnisse	1 720	2 041	2 083	3 099	3 736	3 693
61	Leder	354	381	355	221	265	235
621	Lederwaren	373	385	387	121	180	146
625	Schuhe	1 510	1 113	1 672	355	261	366
63	Textilien	6 131	6 343	6 346	4 825	5 406	5 417
64	Bekleidung	4 583	4 215	4 975	2 064	1 925	2 440
68	Erzeugnisse des Ernährungsgewerbes	6 193	7 825	7 060	5 329	6 597	6 114
69	Tabakwaren	84	103	104	291	375	320
	Sonstige Waren 7)	2 258	3 359	3 095	1 852	1 861	2 115

*) Siehe Fachserie 7, Reihe 1.

1) In Anlehnung an das Systematische Güterverzeichnis für Produktionsstatistiken; Ausgabe 1982

2) Ohne Flachglas.

3) Einschl. Flachglas.

4) Erzeugnisse der Eisen schaffenden und Ferrolegierungs-Industrie.

5) Einschl. Edelmetallen und deren Halbzeug.

6) Einschl. Flugbetriebs-, Rettungs-, Sicherheits- und Bodengeräte.

7) Waren, die nicht zugeordnet werden konnten.

p) Vorläufiges Ergebnis.

7 Preisindizes für die Ein- und Ausfuhr^{*)} nach Haupt- und Gütergruppen
1980 = 100

Nummer der System- atik 1)	Bezeichnung	Einfuhrpreise ²⁾			Ausfuhrpreise ²⁾		
		1. Vj 88	4. Vj 88	1. Vj 89	1. Vj 88	4. Vj 88	1. Vj 89
	Erzeugnisse des Bergbaus und Verarb. Gewerbes	93,2	96,0	99,3	116,6	120,0	121,5
	Bergbauliche Erzeugnisse	55,8	51,9	58,5	95,6	96,2	95,9
	Erzeugnisse des Grundstoff- und Produktions- gütergewerbes 3)	89,5	97,7	102,1	103,3	109,9	112,8
	Erzeugnisse des Investitionsgüter produzierenden Gewerbes 4)	116,0	118,0	119,3	125,4	127,2	128,2
	Erzeugnisse des Verbrauchsgüter produzierenden Gewerbes 5)	110,6	112,1	113,2	120,5	122,1	123,2
	Erzeugnisse des Nahrungs- und Genußmittelgewerbes .	98,2	103,0	103,9	102,4	109,3	109,8
22	Mineralölerzeugnisse	44,6	44,5	52,4	55,2	54,0	57,7
24	Spalt- und Brutstoffe	93,9	92,9	93,5	.	.	.
25	Steine und Erden, Asbestwaren, Schleifmittel	118,4	121,5	124,0	123,6	124,3	124,8
27	Eisen und Stahl	100,0	115,5	119,9	101,5	114,6	119,2
28	NE-Metalle und -Metallhalbzeug ⁶⁾	84,6	104,9	111,6	88,4	107,2	114,1
29	Gießereierzeugnisse	108,1	118,1	118,5	119,0	119,8	121,7
30	Erzeugnisse der Ziehereien und Kaltwalzwerke und der Stahlverformung	109,7	114,7	115,6	113,2	115,1	117,4
4	Chemische Erzeugnisse	103,3	109,0	111,6	109,5	113,4	115,1
53	Schnittholz, Sperrholz und sonst. bearb. Holz ...	94,8	99,1	101,4	105,2	105,8	106,7
55	Holzschliff, Zellstoff, Papier und Pappe ⁷⁾	117,8	127,6	130,5	111,8	118,2	119,9
59	Gummiwaren	115,3	115,3	115,4	115,4	115,8	116,5
31	Stahlbauerzeugnisse und Schienenfahrzeuge	124,4	128,5	133,4	131,5	135,3	136,8
32	Maschinenbauerzeugnisse ⁸⁾	122,5	124,3	125,9	130,5	132,7	134,2
33	Straßenfahrzeuge ⁹⁾	119,8	121,7	123,0	130,2	131,9	132,4
36	Elektrotechnische Erzeugnisse	110,5	111,8	113,1	116,8	118,2	119,0
37	Feinmechanische und optische Erzeugnisse, Uhren .	103,5	107,1	107,2	123,1	125,1	125,9
38	Eisen, Blech- und Metallwaren	120,8	123,2	124,9	125,4	127,9	129,1
50	Büromaschinen, Datenverarbeitungsgeräte und -einrichtungen	111,9	114,5	114,3	82,1	80,3	80,3
39	Musikinstrumente, Spielwaren, Sportgeräte, Schmuck, belichtete Filme, Pülhalter u.ä. ¹⁰⁾ ...	96,7	102,3	104,5	115,6	118,3	120,1
51	Feinkeramische Erzeugnisse	125,5	130,7	133,9	132,0	134,9	135,6
52	Glas und Glaswaren	114,7	114,7	115,0	127,5	128,3	129,0
54	Holzwaren	112,6	113,3	114,9	129,4	130,3	132,0
56	Papier- und Pappwaren	112,3	113,9	114,4	120,3	121,6	122,6
57	Druckereierzeugnisse, Vervielfältigungen ¹¹⁾	116,7	117,8	118,8	128,0	128,6	129,2
58	Kunststoffzeugnisse	107,1	107,2	108,5	111,7	114,4	115,8
61	Leder	127,3	127,5	130,8	141,5	141,7	141,7
62	Lederwaren und Schuhe	120,8	124,5	126,4	123,1	125,3	125,8
63	Textilien	109,4	110,7	111,5	115,6	116,7	117,7
64	Bekleidung	108,4	108,4	108,4	128,1	129,3	130,2
68	Erzeugnisse des Ernährungsgewerbes	97,9	102,8	103,6	99,9	106,9	107,1
69	Tabakwaren	125,8	132,7	133,6	160,5	166,4	171,8

*) Siehe Fachserie 17, Reihe 8.

1) In Anlehnung an das Systematische Güterverzeichnis für Produktionsstatistiken, Ausgabe 1982.

2) Vierteljahresdurchschnitte.

3) Ohne Flachglas.

4) Einschl. Erzeugnisse der Stahlverformung.

5) Einschl. Flachglas.

6) Einschl. Edelmetallen und deren Halbzeug.

7) Ohne Preisrepräsentanten für Holzschliff im Index der Ausfuhrpreise.

8) Einschl. Ackerschleppern.

9) Ohne Ackerschlepper.

10) Ohne Preisrepräsentanten für belichtete Filme.

11) Ohne Preisrepräsentanten für Lichtpaus- und verwandte Waren.

8 Warenverkehr mit der Deutschen Demokratischen Republik und Berlin (Ost)^{*)} nach Haupt- und Gütergruppen
Mill. DM

Nummer der Systematik 1)	Bezeichnung	Lieferungen des Bundesgebietes			Bezüge des Bundesgebietes		
		1. Vj 88	4. Vj 88	1. Vj 89	1. Vj 88	4. Vj 88	1. Vj 89
	Erzeugnisse des Bergbaus und Verarb. Gewerbes	1 561	2 293	1 673	1 513	1 733	1 609
	Bergbauliche Erzeugnisse	113	78	71	28	35	25
	Erzeugnisse des Grundstoff- und Produktions- gütergewerbes 2)	668	684	742	728	858	809
	Erzeugnisse des Investitionsgüter produzierenden Gewerbes	423	1 119	503	239	264	254
	Erzeugnisse des Verbrauchsgüter produzierenden Gewerbes 3)	201	223	182	432	490	435
	Erzeugnisse des Nahrungs- und Genußmittelgewerbes .	128	162	145	65	72	69
22	Mineralölerzeugnisse	11	8	8	196	201	184
24	Spalt- und Brutstoffe	0	0	0	0	0	0
25	Steine und Erden, Asbestwaren, Schleifmittel	7	11	9	21	37	27
27	Eisen und Stahl	189	199	201	138	146	172
28	NE-Metalle und -Metallhalbzeug 4)	120	115	169	120	129	150
29	Gießereierzeugnisse	2	11	5	6	8	8
301	Erzeugnisse der Ziehereien und Kaltwalzwerke	20	20	20	13	18	16
4	Chemische Erzeugnisse	277	274	278	175	256	207
53	Schnittholz, Sperrholz und sonst. bearb. Holz ...	13	11	20	22	23	8
55	Holzschliff, Zellstoff, Papier und Pappe	16	18	16	28	30	28
59	Gummiwaren	15	17	15	10	10	9
31	Stahlbauerzeugnisse und Schienenfahrzeuge	41	24	13	16	19	16
32	Maschinenbauerzeugnisse (einschl. Ackerschleppern)	233	758	300	67	76	66
33	Straßenfahrzeuge (ohne Ackerschlepper).	20	47	33	13	14	18
34	Wasserfahrzeuge	0	0	0	0	0	0
35	Luft- und Raumfahrzeuge 5)	0	0	-	0	0	0
36	Elektrotechnische Erzeugnisse	80	179	104	84	88	88
37	Feinmechanische und optische Erzeugnisse, Uhren .	8	32	9	11	10	10
302	Erzeugnisse der Stahlverformung	9	4	4	9	12	11
38	Eisen-, Blech- und Metallwaren	20	40	26	32	36	37
50	Büromaschinen, Datenverarbeitungsgaräte und -einrichtungen	13	35	14	6	8	5
70	Fertigteilebauten im Hochbau	0	0	-	1	0	3
39	Musikinstrumente, Spielwaren, Sportgeräte, Schmuck, belichtete Filme, Füllhalter u.ä.	3	4	3	14	22	15
51	Feinkeramische Erzeugnisse	2	5	2	17	20	19
52	Glas und Glaswaren	2	3	3	29	28	27
54	Holzwaren	4	4	3	83	85	85
56	Papier- und Pappwaren	16	18	13	18	19	19
57	Druckereierzeugnisse, Vervielfältigungen	10	13	8	7	8	7
58	Kunststofferzeugnisse	23	29	26	21	22	23
61	Leder	11	14	14	3	4	3
62	Lederwaren und Schuhe	19	38	16	9	12	9
63	Textilien	87	77	81	116	128	106
64	Bekleidung	24	18	13	115	140	123
68	Erzeugnisse des Ernährungsgewerbes	124	157	140	61	68	65
69	Tabakwaren	4	4	5	4	4	4
	Sonstige Waren mit Handelswert	28	26	30	21	15	17

*) Siehe Fachserie 6, Reihe 6.

1) In Anlehnung an das Systematische Güterverzeichnis für
Produktionsstatistiken, Ausgabe 1982.

2) Ohne Flachglas.

3) Einschl. Flachglas.

4) Einschl. Edelmetallen und deren Halbzeug.

5) Einschl. Flugbetriebs-, Rettungs-, Sicherheits- und
Bodengeräte.

9 PRODUKTIONSWERT NACH GUETERGRUPPEN UND GUETERZWEIGEN

NR. DER SYSTE- MATIK 1)	BEZEICHNUNG	W E R T I N 1000 DM		
		1988 1. VJ	1988 4. VJ	1989 1. VJ
216 218	STEIN-, HUETTEN- UND SALINENSALZ, SOLE TORF	104 125 77 354	115 736 65 288	91 363 83 480
21	BERGBAULICHE ERZEUGNISSE	7 654 327	8 224 849	6 242 429
221 223 225 227	ROHBENZIN UND KRAFTSTOFFE FLUESSIGGAS UND ANDERE RAFFINIEREGASE SCHMIERMittel UND AEHNLICHE MINERALISCHE OELE ANDERE MINERALOELERZEUGNISSE	2 813 593 242 660 626 720 274 865	3 288 863 276 235 550 806 352 860	2 985 475 303 323 513 656 282 222
22	MINERALOELERZEUGNISSE	3 961 572	4 473 346	4 088 565
251 253	ROHE UND GEBROCHENE NATURSTEINE, UNBEARBEITETE ERDEN ZEMENT, BEARBEITETER KALK- UND DOLOMITSTEIN, GIPSERZEUGNISSE, MOERTEL UND TRANSPORTBETON	505 714 1 502 057	1 071 847 2 154 591	684 289 1 893 133
255 256 257 258	BETONERZEUGNISSE (EINSCHL. KALKSANDSTEINEN) ANDERE ERZEUGNISSE AUS STEINEN UND ERDEN ASBESTWAREN SCHLEIFMITTEL	909 709 378 054 272 936 306 378	1 331 186 384 897 242 278 294 638	1 058 264 389 788 259 139 324 461
25	STEINE UND ERDEN, ASBESTWAREN, SCHLEIFMITTEL	5 005 323	6 865 044	5 897 618
271 273 274	ERZEUGNISSE DER HOCHOFEN-, STAHL-, WARMWALZ- UND FERROLEGIERUNGSMERKE (EINSCHL. DER KALTBLECHWALZMERKE UND WALZSTAHLWEITERVERARBEITER) ERZEUGNISSE DER STAHLROHRMERKE ERZEUGNISSE, UNLEGIERT UND LEGIERT, DER SCHMIEDE-, PRESS- UND HAMMERWERKE	19 429 734 1 852 054 550 967	22 003 468 2 588 784 528 823	21 587 598 2 794 004 595 712
27	EISEN UND STAHL 2)	21 832 755	25 121 075	24 977 314
281 284	NE-METALLE UND EDELMETALLE, ROH NE-METALLHALBZEUG UND EDELMETALLHALBZEUG	3 295 095 3 998 320	3 941 821 4 438 747	3 979 554 4 941 717
28	NE-METALLE UND -METALLHALBZEUG (EINSCHL. EDELMETALLEN UND DEREN HALBZEUG) 2)	7 305 199	8 392 448	8 933 796
291 295	EISEN-, STAHL- UND TEMPERGUSS NE-METALLFORMGUSS (EINSCHL. EDELMETALLFORMGUSS)	2 430 370 2 408 793	2 448 918 2 425 942	2 653 987 2 850 333
29	GIESSEREIERZEUGNISSE 2)	4 839 163	4 874 860	5 504 320
301 302	ERZEUGNISSE DER ZIEHEREIEN UND KALTHALZMERKE ERZEUGNISSE DER STAHLVERFORMUNG	2 355 422 4 581 149	2 492 056 4 575 407	2 716 562 5 122 458
30	ERZEUGNISSE DER ZIEHEREIEN UND KALTHALZMERKE UND DER STAHLVERFORMUNG	7 191 486	7 400 941	8 161 639
311 312 315 317	STAHL- UND LEICHTMETALLKONSTRUKTIONEN WEICHEN, KREUZUNGEN UND AEHNLICHES GLEISMATERIAL (OHNE GLEISOBERBAUERZEUGNISSE) DAMPFKESSEL, BEHAELTER UND ROHRLEITUNGEN SCHIENENFAHRZEUGE	1 903 448 25 209 1 097 813 331 044	2 973 961 31 811 1 500 895 376 054	2 126 970 27 585 1 269 912 332 733
31	STAHLBAUERZEUGNISSE UND SCHIENENFAHRZEUGE	4 461 579	6 674 342	4 974 463
3211,3212 3213 3214,32791 3215 3216 3217 3218 3219 3222-3229 3234 3235 3236,3237 3239 3241-3244 3245,3246 3247 3251,3252 3254 3255-3259 3261 3263 3264 3265,3268 3267 3268 3269 3271 3272 3275 3276-3278	METALLBEARBEITUNGSMASCHINEN HUETTEN- UND WALZWERKEINRICHTUNGEN INDUSTRIEDEFEN, BRENNER UND FEUERUNGEN GIESSEREIMASCHINEN PRUEFMASCHINEN HOLZBE- UND -VERARBEITUNGSMASCHINEN MASCHINEN- UND PRAEZISIONSMERKZEUGE FUER DIE METALLBEARBEITUNG SCHNEISSGERAETE UND -MASCHINEN (OHNE ELEKTRISCHE) VERBRENNUNGSMOTOREN UND ANDERE KRAFTMASCHINEN FLUESSIGKEITSPUMPEN MASCHINEN FUER DIE BE- UND VERARBEITUNG VON KAUTSCHUK UND KUNSTSTOFF BAU-, BAUSTOFF-, KERAMIK- UND GLASMASCHINEN TROCKNUNGSANLAGEN UND -MASCHINEN LANDMASCHINEN, ACKERSCHLEPPER UND MILCHWIRTSCHAFTLICHE MASCHINEN MASCHINEN FUER NAHRUNGSMITTEL UND FUER VERWANDTE GEBIETE VERPACKUNGSMASCHINEN EINZELAPPARATE, ANLAGEN UND MASCHINEN FUER DIE CHEMISCHE UND VERWANDTE INDUSTRIE MASCHINEN UND EINRICHTUNGEN FUER DEN BERGBAU FOERDERTECHNIK PAPIER- UND DRUCKEREIMASCHINEN WAREN UND LEISTUNGSAUTOMATEN WAAGEN TEXTILMASCHINEN UND ZUBEHOER NAEHMASCHINEN WASCHEREI- UND VERWANDTE MASCHINEN FUER GEBERBLICHE ZWECKE MASCHINEN FUER DIE LEDER-, SCHUH- UND LEDERWARENHERSTELLUNG FEUERWEHRGERAETE ARMATUREN GERAETE FUER OELHYDRAULISCHE ANLAGEN UND PNEUMATISCHE STEUERUNGEN ANTRIEBSTECHNIK	2 552 968 251 489 242 912 136 513 158 910 685 826 1 349 513 85 882 1 142 448 958 910 1 279 431 1 766 948 284 817 1 973 162 1 001 821 751 913 1 041 380 434 237 2 086 170 2 498 543 224 902 162 530 1 701 141 323 847 108 926 56 888 106 164 2 157 337 511 876 2 444 566	4 533 206 396 405 348 989 222 684 193 759 943 494 1 645 181 101 298 1 340 510 1 091 187 1 748 895 2 118 288 405 439 1 973 156 1 561 334 1 192 588 1 506 200 567 211 2 938 487 3 160 291 161 435 231 003 1 976 009 334 781 126 330 66 198 133 109 2 156 755 558 463 2 702 214	2 712 618 299 866 255 570 156 361 155 367 787 579 1 516 236 101 801 1 295 701 1 037 228 1 351 652 1 960 955 331 673 2 162 742 1 103 926 879 478 1 168 956 454 362 2 404 347 2 754 371 225 657 167 761 1 700 634 313 494 101 640 58 602 122 505 2 273 308 594 395 2 776 173
32	MASCHINENBAUERZEUGNISSE (EINSCHL. ACKERSCHLEPPERN)	32 893 158	42 360 282	36 339 429

1) IN ANLEHNUNG AN DAS SYSTEMATISCHE GUETERVERZEICHNIS FUER PRODUKTIONSSTATISTIKEN, AUSGABE 1982.- 2) IN DEN GUETERGRUPPEN 27 (EISEN UND STAHL), 28 (NE-METALLE UND -METALLHALBZEUG) SOMIT 29 (GIESSEREIERZEUGNISSE) WURDE DIE GESAMTPRODUKTION (PRODUKTION ZUM ABSATZ UND ZUR WEITERVERARBEITUNG) BEWERTET.

9 PRODUKTIONSWERT NACH GUETERGRUPPEN UND GUETERZWEIGEN

NR. DER SYSTEME- MATIK 1)	BEZEICHNUNG	W E R T I N 1000 DM		
		1988 1. VJ	1988 4. VJ	1989 1. VJ
3311-3318	KRAFTWAGEN UND DEREN VERBRENNUNGSMOTOREN, FAHRGESTELLE MIT MOTOR	29 006 229	29 945 204	32 374 152
333	ZUBEHOER, EINZEL- UND ERSATZTEILE FUER KRAFTWAGEN UND KRAFTWAGENMOTOREN	10 509 258	10 703 039	11 108 516
334	KAROSSERIEN, AUFBAUTEN UND ANHAENGER FUER KRAFTWAGEN UND STRASSENZUGMASCHINEN	1 816 284	1 858 853	1 921 162
33	STRASSENFAHRZEUGE (OHNE ACKERSCHLEPPER)	44 498 068	46 042 644	48 952 905
34	WASSERFAHRZEUGE	517 082	1 085 917	816 453
361	GERAETE UND EINRICHTUNGEN DER ELEKTRIZITAETSERZEUGUNG UND -UMWANDLUNG	2 979 419	3 339 228	3 256 124
362	GERAETE UND EINRICHTUNGEN DER ELEKTRIZITAETSVERTEILUNG	4 811 698	5 311 454	5 338 542
363	ELEKTRISCHE GERAETE FUER GEMERBE UND HAUSHALT	4 527 570	4 709 585	4 814 154
364	ELEKTRISCHE LEUCHTEN UND LAMPEN	1 328 127	1 417 912	1 430 557
365	NACHRICHTENTECHNISCHE GERAETE UND EINRICHTUNGEN	2 918 587	3 485 191	2 799 235
366	RUNDUNK-, FERNSEH-, PHONOTECHNISCHE GERAETE UND EINRICHTUNGEN U. AE.	4 611 996	5 200 958	4 998 847
367	ELEKTRISCHE MESS-, PRUEF-, REGEL-, STEUERUNGSGERAETE UND -EINRICHTUNGEN	3 435 724	3 895 951	3 767 332
36	ELEKTROTECHNISCHE ERZEUGNISSE	30 527 680	34 368 442	32 788 079
371	OPTISCHE ERZEUGNISSE	871 173	975 322	874 901
372	FOTO-, PROJEKTIONS- UND KINOTECHNISCHE GERAETE	416 221	460 381	475 950
375	FEINMECHANISCHE ERZEUGNISSE	1 037 452	1 080 356	1 070 013
376	MEDIZINMECHANISCHE ERZEUGNISSE (OHNE ELEKTROMEDIZINISCHE GERAETE UND EINRICHTUNGEN)	1 096 386	1 504 236	1 112 840
377	UHREN	305 074	356 257	315 798
37	FEINMECHANISCHE UND OPTISCHE ERZEUGNISSE, UHREN	3 840 594	4 532 270	3 969 856
381	HANDELSWAFFEN UND DEREN MUNITION	72 264	83 731	78 381
382	WERKZEUGE	834 758	863 681	905 529
383	HEIZ- UND KOCHGERAETE	486 438	503 895	505 233
384	BLECHWAREN, BLECHKONSTRUKTIONEN UND FEINSTBLECHPACKUNGEN	4 909 797	5 318 909	5 342 186
385	SCHLOSSER UND BESCHLAEGE	1 501 097	1 506 440	1 652 005
387	SCHNEIDWAREN, BESTECKE UND BLANKE WAFFEN	270 071	284 780	292 072
388	METALLWAREN UND -KURZWAREN	2 709 280	2 696 499	2 886 813
38	EISEN-, BLECH- UND METALLWAREN	10 871 288	11 370 750	11 777 153
391	GROSSMUSIKINSTRUMENTE	75 475	90 810	81 625
392	KLEINMUSIKINSTRUMENTE	66 192	81 135	71 601
393	SPIELWAREN, CHRISTBAUMSCHMUCK	382 280	530 877	391 045
394	TURN- UND SPORTGERAETE (OHNE SPORTBEKLEIDUNG UND SPORTSCHUHE)	155 945	160 374	150 373
395	SCHMUCK, GOLD- UND SILBERSCHMIEDEWAREN	409 417	572 128	435 412
396	BEARBEITETE EDELSTEINE UND DIAMANTEN (AUCH SYNTHETISCH)	14 762	14 310	13 626
398	ERZEUGNISSE DER FOTO- UND FILMLABORS, FUELLHALTER, STEMPEL, WAREN AUS NATUERLICHEN SCHNITZ- UND FORMSTOFFEN U. AE.	502 583	544 226	518 589
39	MUSIKINSTRUMENTE, SPIELWAREN, SPORTGERAETE, SCHMUCK, BELICHTETE FILME, FUELLHALTER U. AE.	1 619 882	2 018 153	1 682 669
411	CHEMISCHE GRUNDSTOFFE (ELEMENTE)	597 223	638 773	616 534
412	ANORGANISCHE SAEUREN UND SAUERSTOFFVERBINDUNGEN DER NICHTMETALLE	350 483	365 462	366 480
415	METALLSALZE UND -PERSALZE DER ANORGANISCHEN SAEUREN	762 769	789 766	800 667
41	ANORGANISCHE GRUNDSTOFFE UND CHEMIKALIEN	2 661 559	2 820 130	2 833 379
422	KOHLWASSERSTOFFE, CHEMISCH EINHEITLICH, IHRE HALOGEN-, SULFO-, NITRO- UND NITROSODERIVATE	1 385 305	1 534 956	1 699 336
423	ALKOHOLE, IHRE HALOGEN-, SULFO-, NITRO- UND NITROSODERIVATE	734 339	822 889	867 902
424	PHENOLE, PHENOLALKOHOLE, IHRE HALOGEN-, SULFO-, NITRO- UND NITROSODERIVATE	214 222	237 015	261 612
426	SAEUREN, IHRE AMYDRIDE, HALOGENIDE, PEROXIDE UND PERSAEUREN SOWIE ESTER UND SALZE, IHRE HALOGEN-, SULFO-, NITRO- UND NITROSODERIVATE	1 107 292	1 133 067	1 164 341
427	VERBINDUNGEN MIT STICKSTOFFFUNKTIONEN	1 087 946	1 142 298	1 224 227
42	ORGANISCHE GRUNDSTOFFE UND CHEMIKALIEN	6 331 927	6 771 778	7 312 927
431	DUENGEMITTEL	377 220	335 449	377 272
434	PFLANZENBEHANDLUNGS- UND SCHAEDLINGSBEKAEMPfungSMITTEL (AUCH ZUBEREITUNGEN UND VORMISCHUNGEN)	1 076 599	687 585	1 190 143
43	DUENGEMITTEL, PFLANZENBEHANDLUNGS- UND SCHAEDLINGSBEKAEMPfungSMITTEL	1 453 819	1 023 034	1 567 415
441	KUNSTSTOFFE	6 072 097	6 423 299	6 703 729
445	SYNTHETISCHER KAUTSCHUK	384 740	387 552	389 754
44	KUNSTSTOFFE UND SYNTHETISCHER KAUTSCHUK	6 456 837	6 810 851	7 093 483
451	ZELLULOSISCHE FASERN UND FAEDEN	268 542	283 854	297 240
455	SYNTHETISCHE FASERN, FAEDEN UND BORSTEN	1 049 211	1 023 610	1 094 459
45	CHEMIEFASERN	1 317 753	1 307 464	1 391 699

1) IN ANLEHNUNG AN DAS SYSTEMATISCHE GUETERVERZEICHNIS FUER PRODUKTIONSSTATISTIKEN, AUSGABE 1982.

9 PRODUKTIONSWERT NACH GUETERGRUPPEN UND GUETERZWEIGEN

NR.DER SYSTEM- MATIK 1)	BEZEICHNUNG	W E R T IN 1000 DM		
		1988 1. VJ	1988 4. VJ	1989 1. VJ
464	ANSTRICHSTOFFE UND VERDUENNUNGEN	1 461 093	1 418 352	1 530 476
46	FARBSTOFFE, FARBEN, LACKE UND VERWANDTE ERZEUGNISSE	3 666 964	3 633 616	3 844 645
471	VITAMINE UND HORMONE, ALKALOIDE UND GLYKOSIDE, ANTIBIOTIKA, ZUBEREITETE DROGEN	549 166	538 180	591 943
474	HUMAN-PHARMAZEUTISCHE ERZEUGNISSE	4 587 982	4 718 930	4 941 834
477	VETERINAER-PHARMAZEUTISCHE ERZEUGNISSE	92 130	91 494	103 386
479	SONSTIGE PHARMAZEUTISCHE ERZEUGNISSE	512 210	509 152	605 602
47	PHARMAZEUTISCHE ERZEUGNISSE	5 741 488	5 857 756	6 242 765
491	GELATINE UND KLEBSTOFFE	458 463	440 386	473 749
492	GERBSTOFFE, HILFSMITTEL FUER LEDER, TEXTILIEN UND PAPIER, ORGANISCHE			
	GRENZFLAECHEAKTIVE STOFFE UND ZUBEREITUNGEN	888 079	888 080	982 394
493	ANDERE HILFSMITTEL	1 255 016	1 192 656	1 261 621
494	BITUMINOESE DACH- UND DICHTUNGSMATERIALIEN, BAUTENSCHUTZMITTEL			
	UND AEHNLICHE ERZEUGNISSE	434 018	558 121	495 970
496	SEIFEN, WASCH- UND REINIGUNGSMITTEL	1 107 213	1 068 772	1 018 730
497	KOERPERPFLEGEMITTEL	1 812 466	1 653 976	1 848 110
498	SELBSTKLEBEBAENDER UND CHEMISCHER BUEROBEDARF	612 633	556 908	647 507
49	SONSTIGE CHEMISCHE ERZEUGNISSE	8 826 646	8 690 305	9 020 687
4	CHEMISCHE ERZEUGNISSE	36 515 482	36 963 340	39 357 720
50	BUEROMASCHINEN, DATENVERARBEITUNGSGERAETE UND -EINRICHTUNGEN	4 148 663	5 227 469	3 990 283
511	HAUSHALTS-, WIRTSCHAFTS- UND ZIERGEGENSTAENDE AUS PORZELLAN			
	(AUCH AUS HALBPORZELLAN)	299 251	306 688	303 659
513	HAUSHALTS-, WIRTSCHAFTS- UND ZIERGEGENSTAENDE AUS STEINGUT UND STEINZEUG	100 528	113 564	102 496
514	TON- UND TOEPFERWAREN	48 512	46 360	59 164
51	FEINKERAMISCHE ERZEUGNISSE	1 034 043	1 078 947	1 111 120
521	FLACHGLAS (HUETTENERZEUGUNG)	262 309	274 074	281 749
522	HOHLGLAS (HUETTENERZEUGUNG)	1 005 877	1 027 631	1 012 659
523	VERARBEITETES GLAS	246 475	272 036	286 700
524	VEREDELTES GLAS (OHNE LOHNEREDLUNGSARBEITEN)	682 196	764 681	723 876
52	GLAS UND GLASHAREN	2 448 337	2 605 300	2 564 035
531	SAEGEWERKSERZEUGNISSE	635 871	817 363	766 534
532	HOBELWARE UND RAUMSPUND	280 188	257 938	287 085
534	IMPRAGNIERTE HOELZER	21 806	24 289	29 634
535	FURNIERE	105 656	96 155	114 093
536	SPERRHOLZ UND PRESSHOLZ	146 975	133 500	153 636
538	HOLZSPANPLATTEN	732 481	728 876	772 131
53	SCHNITTHOLZ, SPERRHOLZ UND SONSTIGES BEARBEITETES HOLZ	2 001 766	2 138 875	2 220 903
541	BAUELEMENTE AUS HOLZ UND HOLZKONSTRUKTIONEN (OHNE FERTIGTEILBAUTEN AUS HOLZ			
	ODER UEBERNIEGEND AUS HOLZ, IM HOCHBAU)	753 952	993 741	828 160
542	MOEBEL, MATRATZEN, HOLZGEHAEUSE UND ANDERE TISCHLEEIERZEUGNISSE	5 181 915	5 565 631	5 434 870
543	VERPACKUNGSMITTEL AUS HOLZ	196 566	218 188	210 662
544	TECHNISCHE, GEWERBLICHE, LANDWIRTSCHAFTLICHE UND AEHNLICHE HOLZWAREN	605 545	619 793	655 503
545	SONSTIGE HOLZWAREN	84 101	82 831	92 085
546	KORB-, KORK-, FLECHT- UND BUERSTENWAREN	207 019	201 519	215 671
54	HOLZWAREN	7 091 062	7 773 437	7 494 182
553	PAPIER, UNVEREDELT (IN ROLLEN UND BOGEN)	3 219 045	3 301 801	3 443 069
554	PAPPE, UNVEREDELT (IN ROLLEN UND BOGEN)	413 741	424 094	450 406
557	PAPIER UND PAPPE, GESTRICHEN UND PERGAMENTPAPIER (OHNE WACHSPAPIER			
	UND WASSERDICHTS PACKSTOFFE)	265 701	.A	.A
55	HOLZSCHLIFF, ZELLSTOFF, PAPIER UND PAPPE	4 013 841	4 121 300	4 308 443
561	ERZEUGNISSE FUER DIE GEBAEUDEINNEINRICHTUNG AUS PAPIER ODER PAPPE	200 863	141 902	176 540
562	IMPRAGNIERTE, PARAFFINIERT, GUMMIERT UND ANDERE VORBEREITETE SPEZIALPAPIERE			
	UND -PAPPEN (OHNE KUNSTSTOFFBESCHICHTETE BZW. GESTRICHENE PAPIERE UND PAPPEN)	183 764	170 133	208 025
563	BUEROBEDARF AUS PAPIER UND PAPPE, SCHREIBWAREN	465 961	547 236	476 723
565	VERPACKUNGSMITTEL AUS PAPIER UND PAPPE (OHNE HARTPAPIERWAREN)	2 381 979	2 324 734	2 531 857
566	HARTPAPIERWAREN	257 760	228 621	241 447
567	BUCHBINDERISCHE ERZEUGNISSE	246 234	262 718	255 320
568	ANDERE ERZEUGNISSE AUS PAPIER UND PAPPE	1 600 504	1 610 005	1 640 651
56	PAPIER- UND PAPPENWAREN	5 346 374	5 295 243	5 540 934
571	DRUCKERZEUGNISSE	5 902 450	6 945 015	6 214 321
575	VERVIELFAELTIGUNGEN, SONSTIGE DRUCKEREIERZEUGNISSE	349 536	397 705	380 891
57	DRUCKEREIERZEUGNISSE, VERVIELFAELTIGUNGEN	6 267 689	7 359 444	6 610 325

1) IN ANLEHNUNG AN DAS SYSTEMATISCHE GUETERVERZEICHNIS FUER PRODUKTIONSSTATISTIKEN, AUSGABE 1982.

9 PRODUKTIONSWERT NACH GUETERGRUPPEN UND GUETERZWEIGEN

NR.DER SYSTE- MATIK 1)	BEZEICHNUNG	W E R T I N 1000 DM		
		1988 1. VJ	1988 4. VJ	1989 1. VJ
581	HALBZEUG AUS KUNSTSTOFF	3 309 413	3 328 817	3 597 572
582	EINZELTEILE AUS KUNSTSTOFF (OHNE BAUELEMENTE)	3 364 677	3 337 900	3 750 253
583	BAUELEMENTE AUS KUNSTSTOFF	879 157	1 102 343	991 638
584	VERPACKUNGSMITTEL, LAGER- UND TRANSPORTBEHAELTER AUS KUNSTSTOFF (OHNE FOLIEN UND SELBSTKLEBEBAENDER)	1 682 217	1 729 841	1 826 178
588	VEREDLUNGSARBEITEN FUER EIGENE RECHNUNG	101 480	113 430	109 052
58	KUNSTSTOFFERZEUGNISSE	10 528 143	10 781 781	11 548 976
591	BEREIFUNGEN, BEREIFUNGSZUBehoER	1 421 231	1 477 311	1 492 429
593	HARTGUMMIWAREN	48 793	45 937	48 912
59	GUMMIWAREN	3 493 165	3 519 444	3 698 374
61	LEDER	358 007	352 954	345 487
621	LEDERWAREN (EINSCHL. REISEARTIKELN)	419 976	443 314	415 019
625	SCHUHE	958 522	851 735	916 153
62	LEDERWAREN UND SCHUHE	1 381 380	1 298 157	1 334 005
632	GARN	1 676 014	1 495 620	1 602 355
63	TEXTILIEN	8 547 436	8 172 205	8 569 910
641	OBERBEKLEIDUNG, VEREDELTE RAUCHWAREN UND PELZWAREN	3 364 044	2 620 555	3 327 829
644	HUETE UND MUETZEN	29 567	31 374	27 036
648	BETTFEDERN, HAUS-, BETT- UND TISCHMAESCHE, SONSTIGE BETTWAREN U. AE.	620 568	679 804	625 754
64	BEKLEIDUNG	4 520 328	3 795 458	4 444 456
68	ERZEUGNISSE DES ERNAHRUNGSGEWERBES	29 093 861	34 404 290	30 001 912
69	TABAKWAREN	1 345 444	1 471 952	1 500 296
70	FERTIGTEILBAUTEN IM HOCHBAU	389 160	604 062	462 970

1) IN ANLEHNUNG AN DAS SYSTEMATISCHE GUETERVERZEICHNIS FUER PRODUKTIONSSTATISTIKEN,
AUSGABE 1982.

10 PRODUKTION NACH GUETERARTEN UND GUETERKLASSEN

MELDE- NR	ERZEUGNIS	EINHEIT	M E N G E			W E R T I N 1000 DM			ANZAHL DER BETR.
			1988 1. VJ	1988 4. VJ	1989 1. VJ	1988 1. VJ	1988 4. VJ	1989 1. VJ	
ELEKTRIZITAET, GAS, FERNWAERME, WASSER									
ELEKTRIZITAET 1)									
1011 00	ELEKTRIZITAET AUS WAERMEKRAFT (OHNE SOLICHE AUS KERNENERGIE)	MILL. KWH*	15 457	15 476	15 026
1014 00	ELEKTRIZITAET AUS KERNENERGIE	MILL. KWH*	-	-	-
1017 00	ELEKTRIZITAET AUS WASSERKRAFT	MILL. KWH*	310	306	346
GAS									
1031 00	GAS AUS ZECHENKOKEREIEN 2)	MILL. M3 *	723	637	627
	TJ *		25 442	22 411	22 055
1033 00	GAS AUS HUETTENKOKEREIEN 2)	MILL. M3 *	438	437	438
	TJ *		15 412	15 373	15 419
1035 00	HOCHOFENGAS 2)	MILL. M3 *	1 205	1 300	1 333
	TJ *		42 369	45 735	46 874
1037 00	GAS AUS ORTSGASWERKEN 2)	MILL. M3 *	-	-	-	-	-	-	.
	TJ *		-	-	-
1038 00	GENERATORGAS 2)	MILL. M3 *	134	132	129
	TJ *		4 723	4 649	4 526
1039 00	KLAERGAS 2) 3)	MILL. M3 *	.A	.A	.A
	TJ *		.A	.A	.A
BERGBAULICHE ERZEUGNISSE									
STEINKOEHLE, STEINKOEHLENBRIKETTS, GRUBENGAS 2)									
2112 10	STEINKOEHLE (VERHETTBARE FOERDE- RUNG)	1000 T *	20 035	18 647	19 585
	DARUNTER ZUM ABSATZ BESTIMMT	1000 T	15 364	14 586	15 653	3 848 154	4 224 469	3 460 421	.
2112 40	STEINKOEHLENBRIKETTS	1000 T *	188	252	141
	DARUNTER ZUM ABSATZ BESTIMMT	1000 T	188	252	141	62 488	77 733	43 423	.
2112 90	GRUBENGAS 2)	MILL. M3 *	138	105	110
	TJ *		4 843	3 700	3 864
BRAUNKOEHLE, BRAUNKOEHLENBRIKETTS									
2114 20	BRAUNKOEHLE, ROH	1000 T *	26 532	29 903	28 150
	DARUNTER ZUM ABSATZ BESTIMMT	1000 T	23 096	25 923	24 701	592 176	572 381	574 054	.
2114 30	BRAUNKOEHLENBRIKETTS	1000 T *	590	735	511
	DARUNTER ZUM ABSATZ BESTIMMT	1000 T	590	735	511	83 622	92 203	66 251	.
2114 40	BRAUNKOEHLENSTAUB U. TROCKENKOEHL	1000 T *	500	626	603
	DARUNTER ZUM ABSATZ BESTIMMT	1000 T	500	626	603	39 010	43 526	42 710	.
KOKS									
2116 11	STEINKOEHLENKOKS	1000 T *	3 037	2 636	2 617
	ZECHENKOKS	1000 T	2 984	2 578	2 559	(1 058 226)	(1 192 246)	531 490	.
2116 14	HUETTENKOKS	1000 T *	1 827	1 835	1 836
2116 17	GASWERKSKOKS	1000 T *	-	-	-
2116 60	BRAUNKOEHLENKOKS	1000 T *	30	36	34
	DARUNTER ZUM ABSATZ BESTIMMT	1000 T	30	36	34	5 674	5 868	5 729	.
STEINKOEHLEN- U. BRAUNKOEHLENROH- TEER, ROMBENZOL									
2117 11	STEINKOEHLENROHTEER 4)	T *	202 071	180 986	179 062
	DARUNTER ZUM ABSATZ BESTIMMT	T	202 071	180 986	179 062	16 232	14 421	17 820	.
2117 15	BRAUNKOEHLENROHTEER	T *	-	-	-
2117 60	ROMBENZOL 4)	T *	59 100	50 744	48 909
	DARUNTER ZUM ABSATZ BESTIMMT	T	59 100	50 744	48 909	12 490	21 816	29 572	.
2121 00	ERDOEL, ROH	1000 T *	983	982	959
2122 00	ERDGAS 2)	MILL. M3 *	4 906	4 045	4 144
	TJ *		172 550	142 263	145 751
2124 00	ERDOELGAS 2)	MILL. M3 *	56	53	57
	TJ *		1 972	1 855	1 845
2126 00	NEBENPRODUKTE DER ERDOEL- U. ERD- GASFOERDERUNG, BITUMINOESE GE- STEINE UND SCHIEFERROHTEER	T *	.A	.A	.A
2131 00	EISENERZ-ROHFOERDERUNG	1000 T *	.A	.A	.A
2132 10	EFFEKTIV-MENGE FE-INHALT (MENGEN-INH.)	1000 T *	.A	.A	.A
2133 00	ABSATZFAEHIGES ROHEISENERZ	1000 T *	.A	.A	.A
2134 10	EFFEKTIV-MENGE FE-INHALT (MENGEN-INH.)	1000 T *	.A	.A	.A
2135 00	AUFBEREITETES EISENERZ AUCH GE- SINTERT	1000 T *	.A	.A	.A
2136 10	EFFEKTIV-MENGE FE-INHALT (MENGEN-INH.)	1000 T *	.A	.A	.A
2141 00	NE-METALLERZE ROHFOERDERUNG (NASSGEWICHT) (EFFEKTIV-MENGE)	1000 T *	.A	.A	.A
	KONZENTRATE (EINSCHL. HUETTEN- FERTIGE ROHERZE)	1000 T *	.A	.A	.A
2142 00	EFFEKTIV-MENGE	1000 T *	.A	.A	.A

1) OHNE STROMERZEUGUNG DER OEFFENTLICHEN KRAFTWERKE U. DER DEUTSCHEN BUNDESBAHN.- 2) AUF EINHEITLICHEN HEIZWERT 35169 KJ/M3 UMGERECHNET.- 3) NUR VON ANLAGEN IM BERGBAU U. VERARBEITENDEN GEBIETEN.- 4) AUS ZECHEN- U. HUETTENKOKEREIEN.

10 PRODUKTION NACH GUETERARTEN UND GUETERKLASSEN

MELDE- NR	ERZEUGNIS	EINHEIT	M E N G E			W E R T I N 1000 DM			ANZAHL DER BETR.
			1988 1. VJ	1988 4. VJ	1989 1. VJ	1988 1. VJ	1988 4. VJ	1989 1. VJ	1989 1. VJ
2143 10	MENGEN-INHALT	T *	.A	.A	.A	.	.	.	1
2143 20	CU-INHALT	T *	.A	.A	.A	.	.	.	2
2143 30	PB-INHALT	T *	.A	.A	.A	.	.	.	2
2143 40	ZN-INHALT	T *	.A	.A	.A	.	.	.	1
2143 50	AG-INHALT	T *	.A	.A	.A	.	.	.	1
2143 50	AU-INHALT	KG *	.A	.A	.A	.	.	.	-
2144 00	SCHMEFEL- U. MAGNETKIES ROHFOERDERUNG (EFFEKTIV-MENGE) ABSATZFAEHIGER ROHKIES U. FLOTA- TIONSKIES (TROCKENGEWICHT)	1000 T *	.A	.A	.A	.	.	.	-
2145 00	EFFEKTIV-MENGE	T *	.A	.A	.A	.	.	.	1
2146 10	S-INHALT (MENGEN-INN.)	T *	.A	.A	.A	.	.	.	1
2147 00	BAUKIT	T *	-	-	-	-	-	-	-
2149 00	SPALT- UND BRUTSTOFFHALTIGE ERZE (AUFBEREITET)	T *	-	-	-	-	-	-	-
2151 00	KALIOMHLSALZE (FOERDERUNG)	1000 T *	7 394	7 021	7 049
2152 00	KALIOMHLSALZE (BER. AUF K2O)	1000 T *	787	741	745
2153 10	ABSATZFAEHIGE KALISALZE (BER. AUF K2O)	1000 T *	15	25	17
2153 40	ROMHLSALZ	1000 T *	462	452	439
2153 70	KALIUMCHLORID	1000 T *	146	122	136
2153	KALIUMSULFAT	1000 T *	622	599	591
2154 00	ABSATZFAEHIGE NEBENPRODUKTE AUS DER VERARBEITUNG VON KALISALZEN	1000 T *	291	276	288	.	.	.	5
2157 00	NATUERLICHE ROHPHOSPHATE	1000 T *	-	-	-	-	-	-	-
2161 10	STEIN- U. HUETTENSALZ (BER. AUF NAEL)	1000 T	44	44	36	4 940	5 080	4 497	3
2161 50	SPEISESALZ	1000 T *	1 502	1 633	1 367
2161	GEWERBE- U. INDUSTRIESALZ INSGESAMT	1000 T *	1 546	1 677	1 403
2165 10	SALINENSALZ	1000 T	82	98	84	24 347	27 539	24 286	4
2165 50	SIEDESPEISESALZ	1000 T *	121	227	157
2165	SIEDEGEWERBE- U. -INDUSTRIESALZ INSGESAMT	1000 T *	203	325	241
2169 00	SOLE AUS QUELLEN, BOHRLOECHERN U. AE (BERECHNET AUF NAEL)	T *	1 353 076	1 389 078	1 358 142
2172 00	FLUSSSPAT, AUFBEREITET	T *	.A	.A	.A
2174 00	SCHMERSPAT, AUFBEREITET	T *	43 751	37 899	35 921
2176 00	GRAPHIT, AUFBEREITET	T *	.A	.A	.A
2179 00	SONST. BERGBAULICHE U. AE. ERZEUGN.	T *	823 756	791 446	775 526
2181 11	SCHWARZTORF	T *	46 742	54 120	39 856
2181 30	BRENNTORF (TROCKENTORF)	T	138 730	137 392	132 533	8 462	7 393	8 321	9
2181 90	SCHWARZTORF FUER DUENGEZNECKE SONST. SCHWARZTORF	T	.A	.A	.A	.A	.A	.A	1
2185 21	WEISSTORF	1000 ST	2 267	2 116	2 449	18 294	17 722	20 389	40
2185 25	DUENGETORF, TORFSTREU IN BALLE 1)	1000 MG	205	365	272	4 665	7 861	6 297	31
2185 51	LOSE U. IN SAECKEN TORFMISCHDUENGER, -KULTURSUBSTRAT IN BALLE 1)	1000 ST	417	230	449	5 121	2 875	5 640	22
2185 59	IN ANDEREN PACKUNGEN	MG	210 700	160 126	262 376	10 453	7 224	12 837	14
2185 80	BLUENERDE	MG	606 916	385 833	598 327	26 464	17 912	26 917	24
2185 90	SONST. BEARBEITETER WEISSTORF	T	.A	.A	-	.A	.A	-	-
2185	INSGESAMTA	.A	72 080	.
2196 00	LOHNVEREDLUNGSARBEITENA	.A	.A	2
MINERALOELERZEUGNISSE									
2211 00	ROMBENZIN	T *	1 815 142	1 953 971	1 871 561
	DAR. 2. ABSATZ (OHNE LOHNARBEIT)	T	372 119	365 585	293 028	97 194	89 375	88 846	8
2213 10	KRAFTSTOFFE	T	4 557 914	5 460 708	4 881 734	X	X	X	.
	MOTORENBENZIN	T	2 396 423	3 096 455	2 567 114	845 383	1 128 538	1 051 358	13
	DAR. 2. ABSATZ (OHNE LOHNARBEIT)	T	2 161 491	2 364 253	2 314 620	X	X	X	6
	LOHNARBEIT 2)	T	322 327	336 460	308 873
2213 31	DARUNTER BENZINKOMPONENTEN	T
	FLUGBENZIN, EINSCHL. LEICHTER	T	.A	.A	.A	.A	.A	.A	1
2213 35	FLUGTURBINENKRAFTSTOFF	T	411 474	463 861	423 326	X	X	X	.
	SCHWERER FLUGTURBINENKRAFTSTOFF	T	276 727	289 302	247 916	87 187	87 253	87 684	8
	DAR. 2. ABSATZ (OHNE LOHNARBEIT)	T	134 747	174 559	175 410	X	X	X	4
	LOHNARBEIT 2)	T

1) DIN-BALLE ZU 0,17 MG. -2) AUCH DIE PRODUKTION IN BETEILIGUNGSRAFFINERIEEN WIRD ALS LOHNARBEIT ANGESEHEN.

10 PRODUKTION NACH GUETERARTEN UND GUETERKLASSEN

MELDE- NR	ERZEUGNIS	EINHEIT	M E N G E			W E R T I N 1000 DM			ANZAHL DER BETR.
			1988 1. VJ	1988 4. VJ	1989 1. VJ	1988 1. VJ	1988 4. VJ	1989 1. VJ	
2213 61	SPEZIALBENZIN	T	20 766	16 964	14 295	7 422	5 463	5 794	3
2213 65	TESTBENZIN	T	22 761	21 098	17 082	6 457	5 751	7 275	4
2213 70	PETROLEUM	T	.A	.A	.A	.A	.A	.A	10
2213 90	DIESELKRAFTSTOFF	T	2 356 722	3 215 562	2 694 044	X	X	X	.
	DAR. Z. ABSATZ (OHNE LOHNNARBEIT)	T	1 317 760	1 901 150	1 518 978	384 625	518 034	499 168	12
	LOHNNARBEIT 1)	T	1 038 962	1 314 412	1 175 066	X	X	X	6
2213	INSGESAMT	T	7 415 559	9 220 561	8 076 267	1 548 346	1 989 805	1 878 223	.
2217 10	HEIZOLE ALLER ART	T	5 408 172	5 851 548	4 773 282	X	X	X	.
	LEICHT	T	3 020 328	3 329 841	2 476 294	754 191	796 565	688 697	17
	DAR. Z. ABSATZ (OHNE LOHNNARBEIT)	T	2 387 844	2 521 707	2 296 988	X	X	X	8
	LOHNNARBEIT 1)	T	63 127	90 824	229 338
2217 50	DAR. MITTELDESTILLATKOMPONENTEN	T	2 488 141	2 626 692	1 933 773	X	X	X	.
	MITTELSCHWER U. SCHWER	T	1 622 130	1 734 031	1 050 264	256 426	253 637	182 327	20
	DAR. Z. ABSATZ (OHNE LOHNNARBEIT)	T	866 011	892 661	883 509	X	X	X	8
	LOHNNARBEIT 1)	T	288 250	226 523	15 587
2217	DAR. SCHWEROELKOMPONENTEN	T	7 896 313	8 478 240	6 707 055	1 163 228	1 204 740	1 013 802	.
	INSGESAMT	T	7 896 313	8 478 240	6 707 055	1 163 228	1 204 740	1 013 802	.
2231 00	FLUESSIGGAS	T *	522 016	569 160	529 858
		TJ *	25 283	27 456	25 040
2235 00	ANDERE RAFFINERIEGASE	T *	.A	.A	.A
		TJ *	.A	.A	.A
	DARUNTER ZUM ABSATZ BESTIMMT	T	673 612	779 070	728 475	141 065	167 854	192 906	15
	LOHNNARBEIT 1)	T	263 533	275 424	278 564	X	X	X	7
2251 00	BASISOELE	T	88 543	82 130	68 187	70 026	57 446	44 755	14
2252 10	SCHMIEROELE	T	98 398	87 900	103 082	254 236	207 314	185 888	22
2252 20	MOTORENOELE	T	20 541	19 684	23 022	40 150	36 653	41 042	24
2252 50	GETRIEBEOELE	T	3 348	1 987	1 394	5 082	3 545	2 330	6
2252 90	TURBINEOELE	T	19 283	18 714	19 655	32 369	28 091	30 257	29
2252	SONSTIGE SCHMIEROELE	T	141 570	128 285	147 153	331 837	275 603	259 517	.
	INSGESAMT	T	141 570	128 285	147 153	331 837	275 603	259 517	.
2255 10	MINERALISCHE OELE, NICHT ZU	T	34 080	35 162	38 580	44 169	41 128	38 882	23
	SCHMIERZECCKEN	T	34 080	35 162	38 580	44 169	41 128	38 882	23
2255 20	HYDRAULIKOELE	T	11 217	11 532	12 115	22 295	21 526	22 389	29
2255 30	METALLBEARBEITUNGSOELE	T	7 744	7 666	8 894	24 556	25 071	28 120	28
2255 40	NICHT WASSERMISCHBAR	T	2 138	2 003	2 428	6 524	6 138	7 257	19
	WASSERMISCHBAR	T	21 521	20 674	24 171	26 993	26 561	18 603	6
2255 60	KORROSIONSSCHUTZMITTEL AUF	T	5 560	7 506	6 966	7 523	9 150	6 501	3
2255 70	MINERALOELBASIS	T	2 427	2 693	2 609	3 652	4 239	3 590	15
2255 90	WEISSEOELE	T	31 913	31 506	28 013	30 949	29 525	29 140	16
2255	ELEKTRO-ISOLIEROELE	T	116 600	118 742	123 776	166 661	163 338	154 482	.
	FORMENOELE	T	116 600	118 742	123 776	166 661	163 338	154 482	.
	SONST. MINERALISCHE OELE	T	116 600	118 742	123 776	166 661	163 338	154 482	.
	INSGESAMT	T	116 600	118 742	123 776	166 661	163 338	154 482	.
	DARUNTER SCHMIEROELE U.A. MINER.	T
	OELE AUS ALTOELAUFBEREITUNG	T
2257 00	SCHMIERFETTE (70 VON MINERALOEL)	T	11 582	11 444	11 930	58 196	54 419	54 902	27
2271 10	PARAFFINE	T	100 122	98 020	101 906	76 875	79 965	75 780	5
2271 40	ROHPARAFFIN	T	19 935	20 546	24 284	18 540	8 480	6 679	4
2271 70	HART- UND WEICHPARAFFIN	T	120 057	118 566	126 190	95 415	88 445	82 459	.
2271	PARAFFINGATSCH	T	120 057	118 566	126 190	95 415	88 445	82 459	.
	INSGESAMT	T	120 057	118 566	126 190	95 415	88 445	82 459	.
2273 10	BITUMEN UND -EMULSIONEN	T	222 876	692 977	275 734	X	X	X	.
	BITUMEN	T	139 395	386 516	155 284	34 429	62 950	33 301	9
	DAR. Z. ABSATZ (OHNE LOHNNARBEIT)	T	83 481	306 461	120 450	X	X	X	6
2273 50	LOHNNARBEIT 1)	T	4 991	20 192	7 994	5 928	19 507	9 013	25
2273 60	BITUMENEMULSIONEN	T	4 991	20 192	7 994	5 928	19 507	9 013	25
2277 00	PETROLKOKS	T	322 244	361 506	380 039	31 792	45 698	61 107	15
2279 10	SONSTIGE MINERALOELERZEUGNISSE	T	14 986	19 243	17 245	9 111	12 104	9 005	5
2279 50	EXTRAKTE AUS DER SCHMIEROEL-	T	14 986	19 243	17 245	9 111	12 104	9 005	5
2279 80	RAFFINATION	T	608 647	756 039	573 349	93 482	114 729	80 736	19
	OZOKERIT, MONTAN- U. TORFWACHS,	T *	608 647	756 039	573 349	93 482	114 729	80 736	19
	GEREINIGT	T *	608 647	756 039	573 349	93 482	114 729	80 736	19
	SONST. MINERALOELERZEUGNISSE	T	608 647	756 039	573 349	93 482	114 729	80 736	19
2281 10	AUFBEREITETES ALTOEL U. VERED-	T	.A	15 367	14 795	.A	4 582	3 889	3
2281 50	LUNGSARBEITEN FUER EIGENE RECH-
	NUNG
2296 00	AUFBEREITETES ALTOEL
	VEREDLUNGSARBEITEN
	LOHNNARBEITEN
	INSGESAMT
	SPALT- U. BRUTSTOFFE
2411 00	RADIOAKTIVE ISOTOPE U. AE.	MG *	.A	.A	.A
		NS-1 *	.A	.A	.A
2431 00	KERNBRENNSTOFFE	T *	.A	.A	.A
2451 00	BRENNELEMENTE FUER KERNREAKTOREN	T	.A	.A	.A	.A	.A	.A	4

1) AUCH DIE PRODUKTION IN BETEILIGUNGSRAFFINERIEEN WIRD ALS LOHNNARBEIT ANGESEHEN.

10 PRODUKTION NACH GUETERARTEN UND GUETERKLASSEN

MELDE- NR	ERZEUGNIS	EINHEIT	M E N G E			W E R T I N 1000 DM			ANZAHL DER BETR.
			1988 1. VJ	1988 4. VJ	1989 1. VJ	1988 1. VJ	1988 4. VJ	1989 1. VJ	
STEINE UND ERDEN, ASBESTWAREN, SCHLEIFMITTEL									
NATURSTEINE									
2511 21	NATURSTEINE FUER DEN TIEFBAU GLEISBETTUNGSSCHOTTER STRASSENSCHOTTER, SPLITT, BRECHSAND	1000 T	610	1 363	912	6 071	13 415	8 967	61
2511 22	AUS KALK- U. DOLOMITSTEIN, GEBROCHEN, ZERKLEINERT	1000 T	3 533	7 822	5 298	28 895	64 143	43 606	153
2511 23	AUS SONST. NATURSTEINEN	1000 T	2 938	6 985	4 256	24 659	57 592	34 691	173
2511 24	GEBROCHENE PLATTEN, MAUER- U. BRUCHSTEINE	1000 T	54	114	88	1 169	2 432	1 779	30
2511 25	UFER- U. WASSERBAUSTEINE, SCHUETTSTEINE	1000 T	255	551	291	3 217	6 649	3 945	64
2511 26	SCHROTEN (PACKLAGE U. KROTZEN) EDELSPLITT U. EDELBRECHSAND	1000 T	1 064	2 381	1 392	6 606	13 914	8 726	104
2511 27	AUS KALK- U. DOLOMITSTEIN, GEBROCHEN, ZERKLEINERT	1000 T	721	1 762	1 275	7 060	16 043	12 134	69
2511 29	AUS SONST. NATURSTEINEN	1000 T	1 237	3 789	1 821	13 713	43 278	20 829	143
2511 31	BITUMINOESES, GETEERTES U. ASPHALTIERTES MISCHGUT UEBER- WIEGEND AUS NATURSTEINEN	1000 T	422	3 537	876	26 331	202 866	49 408	115
2511 34	MINERALBETON AUS KALK- U. DOLOMITSTEIN, GEBROCHEN, ZERKLEINERT	1000 T	1 679	4 101	2 760	15 897	37 506	26 209	96
2511 39	AUS SONST. NATURSTEINEN	1000 T	1 245	3 701	2 275	10 175	29 238	18 347	97
2511 71	ROHBLOECKE AUS NATURWERKSTEIN AUS HARTGESTEIN	M3 *	755	3 184	2 037	.	1 199	.	12
2511 75	DARUNTER ZUM ABSATZ BESTIMMT AUS MARMOR	M3 *	4 463	10 068	4 620	2 045	3 476	2 062	11
2511 79	DARUNTER ZUM ABSATZ BESTIMMT AUS SONST. WEICHGESTEIN	M3 *	1 135	2 921	3 079	.	716	.	5
2511	DARUNTER ZUM ABSATZ BESTIMMT INSGESAMT	M3	.	395	.	147 063	492 367	232 101	.
2512 00	SCHIEFER (TONSCHIEFER) DARUNTER ZUM ABSATZ BESTIMMT	T *	6 748	6 827	7 029	2 000	2 020	2 143	5
2514 10	KALK- U. DOLOMITSTEIN, ROH GEBROCHEN ODER ZERKLEINERT KALKSTEIN, KALKSPAT, GEBROCHEN ODER ZERKLEINERT, KALKSTEIN- SAND 1)	1000 T *	8 320	11 847	9 352	.	.	.	32
2514 50	DARUNTER ZUM ABSATZ BESTIMMT DOLOMITSTEIN, GEBROCHEN ODER ZERKLEINERT, DOLOMITSTEIN- SAND 1)	1000 T *	262	209	189	.	.	.	2
2514	DARUNTER ZUM ABSATZ BESTIMMT INSGESAMT	1000 T	.	.	.	27 290	31 306	28 305	.
2515 10	ROHGIPS UND KREIDE GIPS, ROH, GROB GEMAHLEN ODER ZERKLEINERT	1000 T *	493	567	512	.	.	.	18
2515 50	DARUNTER ZUM ABSATZ BESTIMMT KREIDE, ROH, GEMAHLEN ODER ZERKLEINERT	1000 T *	161	213	167	2 498	3 333	2 442	18
2515	DARUNTER ZUM ABSATZ BESTIMMT INSGESAMT	1000 T *	94	101	103	9 205	9 181	9 396	3
2516 11	SAND U. KIES BAUSAND U. BAUKIES	1000 T	19 266	32 879	25 595	160 154	283 363	220 162	490
2516 15	KIES FUER WEGEBAU	1000 T	2 108	4 801	3 233	16 104	39 037	25 133	169
2516 18	BITUMINOESES MISCHGUT AUF KIES- BASIS	1000 T	200	1 361	310	11 582	73 905	17 164	46
2516 40	FORMSAND U. KLEBSAND	1000 T	3
2516 51	QUARZSAND, GEMAHLEN	1000 T	78	78	79	8 423	8 164	8 891	12
2516 55	QUARZSAND, UNGEMAHLEN U. GLASSAND	1000 T	1 426	1 373	1 398	26 473	26 916	30 667	23
2516	DARUNTER ZUM ABSATZ BESTIMMT INSGESAMT	1000 T
TONERDEHALTIGE ROHSTOFFE									
2517 12	FEUERFESTER TON ROH (AUCH GEMAHLEN)	1000 T *	202	264	247
2517 14	DARUNTER ZUM ABSATZ BESTIMMT GEBRANNT (AUCH GEMAHLEN)	1000 T *	181	222	186	7 068	8 464	7 306	27
2517 20	DARUNTER ZUM ABSATZ BESTIMMT TONERDEHALTIGE FEUERFESTE ROH- STOFFE, TONERDEGEHALT UEBER 45 GEWICHTSHUNDERTTEILEN	1000 T *	20	17	15	3 176	2 959	2 709	6
2517 31	DARUNTER ZUM ABSATZ BESTIMMT KERAMISCHER TON	1000 T *	1
2517 35	ROH (AUCH GEMAHLEN) DARUNTER ZUM ABSATZ BESTIMMT	1000 T *	588	689	668	13 558	16 657	17 801	29
2517 35	GEBRANNT (AUCH GEMAHLEN) DARUNTER ZUM ABSATZ BESTIMMT	1000 T *	553	648	631
2517 41	KADLIN ROH	1000 T *
2517 45	DARUNTER ZUM ABSATZ BESTIMMT GEMAHLEN, GESCHLAEMMT, GEBRANNT	1000 T	574	628	572
2517 50	BLEICH- U. WALKERDEN DARUNTER ZUM ABSATZ BESTIMMT	1000 T	151	158	168	36 869	39 000	43 002	9
2517 70	BENTONIT DARUNTER ZUM ABSATZ BESTIMMT	1000 T *	163	178	147	.	.	.	1
	DARUNTER ZUM ABSATZ BESTIMMT	1000 T	47	50	49	7 219	7 548	8 291	3

1) OHNE ZUM ABSATZ FUER DEN TIEFBAU BESTIMMTE KALK- U. DOLOMITSTEINE ODER -SAND.

10 PRODUKTION NACH GUETERARTEN UND GUETERKLASSEN

MELDE- NR	ERZEUGNIS	EINHEIT	M E N G E			W E R T I N 1000 DM			ANZAHL DER BETR.
			1988 1. VJ	1988 4. VJ	1989 1. VJ	1988 1. VJ	1988 4. VJ	1989 1. VJ	
2517 91	SONSTIGER LEHM U. TON	1000 T *	45	130	76
	RON (AUCH GEHALEN)	1000 T	.A	.A	.A	.A	.A	.A	6
2517 95	DARUNTER ZUM ABSATZ BESTIMMT	1000 T *	-	-	-
	GEBRANNT (AUCH GEHALEN)	1000 T	-	-	-
2517	DARUNTER ZUM ABSATZ BESTIMMT	1000 T	-	-	-
	INSGESAMT	71 506	77 795	83 100	.
2518 10	QUARZIT, FELDSPAT U. PEGMATIT	1000 T *	50	74	50
	QUARZIT U. QUARZSCHIEFER	1000 T	.A	.A	.A	.A	.A	.A	6
2518 40	DARUNTER ZUM ABSATZ BESTIMMT	1000 T *	67	69	69
	FELDSPAT, FELDSPATSAND U. AE.	1000 T	.A	.A	.A	.A	.A	.A	7
2518 70	DARUNTER ZUM ABSATZ BESTIMMT	1000 T *	25	30	28
	PEGMATIT	1000 T	.A	.A	.A	.A	.A	.A	3
2518	DARUNTER ZUM ABSATZ BESTIMMT	1000 T
	INSGESAMT	10 453	11 322	10 967	.
	ANDERE ROHE U. GEBROCHENE NATUR- STEINE, UNBEARBEITETE ERDEN	1000 T *	41	33	40
2519 30	KIESELGUR U. VERWANDTE ERDEN	1000 T *	3	3	3
2519 50	SPECKSTEIN U. TALKUM	1000 T *	-	-	-
2519 70	VERMICULIT, PERLIT, CHLORIT	1000 T *	-	-	-
	U.AE. NICHT GEBLAENTE ERZEUGN.	1000 T *	15	58	36
2519 95	BIMSTEIN, RON (BIMSKIES)	1000 T	.A	.A	.A	.A	.A	.A	1
	DARUNTER ZUM ABSATZ BESTIMMT	1000 T	.A	.A	.A
2519 97	TRASS, PUZZOLANERDE U.AE.	1000 T *	85	119	75
2519 98	SONST. ROHE U. GEBROCHENE NA- TURSTEINE, UNBEARBEITETE ERDEN	1000 T *
2519	INSGESAMT	11 675	11 863	12 336	.
2521 10	SCHIEFERERZEUGNISSE	T	3 553	4 095	3 769	4 132	5 406	4 868	5
2521 80	DACHSCHIEFER, ZUGERICHTET	1 969	2 283	2 356	4
2521	SONST. SCHIEFERERZEUGNISSE	6 101	7 689	7 224	.
	INSGESAMT
2523 20	NATURASPHALTERZEUGNISSE	T	.A	.A	.A	.A	.A	.A	1
2523 90	GUSSASPHALT	T	.A	.A	.A	.A	.A	.A	2
2523	SONST. NATURASPHALTERZEUGNISSE	T	.A	.A	.A	.A	.A	.A	.
	INSGESAMT
2527 11	ANDERE BEARBEITETE NATURSTEINE	T	1 674	37 038	7 955	358	7 772	1 657	21
	GROSS-, KLEIN- U. MOSAIKPFLA- STERSTEINE
2527 19	BORD-, GRENZ-, PRELL- U. NUM- MERNSTEINE	T	240	11 978	1 822	66	4 248	608	25
	ANDERE HALBFABRIKATE AUS NATUR- HERKSTEIN
2527 31	AUS HARTGESTEIN	M3	2 485	1 921	2 429	4 448	3 648	4 690	13
2527 35	AUS MARMOR	M3	5 043	5 209	5 326	8 827	10 735	10 551	29
2527 39	AUS SONST. WEICHGESTEIN	M3	232	841	401	410	982	620	7
	ANDERE FERTIGFABRIKATE AUS NATURHERKSTEIN
2527 51	AUS HARTGESTEIN	M3	10 268	19 227	12 863	47 021	70 798	57 208	83
2527 55	AUS MARMOR	M3	18 520	21 511	16 904	42 770	58 219	44 070	82
2527 59	AUS SONST. WEICHGESTEIN	M3	6 017	13 606	7 234	14 425	29 095	18 807	39
2527 70	MAHL-, MUEHL-, SCHLEIF- (METZ-) U. POLIERSTEINE	M3	.A	.A	.	.A	.A	.	.
2527 99	SONST. BEARBEITETE NATURSTEINE	M3	.A	.A	5 865	.A	.A	10 169	11
2527	INSGESAMT	127 909	197 151	148 380	.
	EISENHUETTENSCHLACKEN
2528 11	HOCHOFENSCHLACKE	1000 T *	.A	.A	.A
	HOCHOFENSTUECKSCHLACKE, NICHT AUFBEREITET	1000 T	.A	.A	.A	.A	.A	.A	8
2528 14	DARUNTER ZUM ABSATZ BESTIMMT	1000 T *	.A	.A	.A
	HUETTENBIMS (GESCHAEUMTE HOCH- OFENSCHLACKE)	1000 T	.A	.A	.A	.A	.A	.A	1
2528 17	DARUNTER ZUM ABSATZ BESTIMMT	1000 T *	530	613	552
	HUETTENSAND (GRANULIERTE HOCH- OFENSCHLACKE)	1000 T	.A	.A	.A	.A	.A	.A	7
2528 20	DARUNTER ZUM ABSATZ BESTIMMT	1000 T *	-	-	-
	STAHLWERKSSCHLACKE, NICHT AUFBEREITET	1000 T	-	-	-
2528	DARUNTER ZUM ABSATZ BESTIMMT	1000 T	1 944	2 300	2 034	11 661	15 025	13 470	.
	INSGESAMT	1000 T
2529 20	EISENHUETTENSCHLACKENERZEUGNISSE	1000 T	254	313	206	2 970	3 564	3 109	5
2529 30	KOERNUNGEN U. KORNGEMISCHE	1000 T	58	82	127	2 319	3 000	4 523	7
2529 90	HUETTENKALK, KONVERTERKALK	1000 T	1 252	1 467	1 361	23 659	34 662	25 050	22
2529	SONST. EISENHUETTENSCHLACKEN- ERZEUGNISSE	1000 T	1 564	1 862	1 694	28 948	41 226	32 682	.
	INSGESAMT	1000 T
	ZEMENT U. ZEMENTAEMNLICHE BINDE- MITTEL	1000 T	95	262	242	5 158	15 762	13 633	9
2531 10	ZEMENTKLINKER ZUM ABSATZ BEST.	1000 T *	3 447	5 080	4 413
2531 51	PORTLANDZEMENT NACH DIN 1164	1000 T	3 410	5 037	4 356	378 129	558 390	486 209	53
	DARUNTER ZUM ABSATZ BESTIMMT	1000 T *	192	276	211
2531 54	EISENPORTLANDZEMENT	1000 T *	475	804	616
2531 57	HOCHOFENZEMENT	1000 T *	86	168	51
2531 59	SONST. ZEMENT	1000 T *	114	122	129
2531 90	ZEMENTAEMNLICHE BINDEMittel	1000 T *	4 409	6 714	5 662
2531	INSGESAMT	1000 T	4 369	6 669	5 601	469 406	713 689	600 641	.
	DARUNTER ZUM ABSATZ BESTIMMT	1000 T

10 PRODUKTION NACH GUETERARTEN UND GUETERKLASSEN

MELDE- NR	ERZEUGNIS	EINHEIT	M E N G E			W E R T I N 1000 DM			ANZAHL DER BETR.
			1988 1. VJ	1988 4. VJ	1989 1. VJ	1988 1. VJ	1988 4. VJ	1989 1. VJ	
BEARBEITETER KALK- UND DOLOMIT- STEIN									
2532 10	KALKSTEIN, KALKSPAT U. DOLOMIT- STEIN, GEMAHLEN	1000 T *	1 235	1 868	1 630
2532 40	DARUNTER ZUM ABSATZ BESTIMMT KALKSTEIN U. -SPAT, GEBRANNT, DOLOMITSTEIN, GEBRANNT ODER GESINTERT	1000 T	869	1 282	1 236	33 168	44 081	46 835	65
2532 70	DARUNTER ZUM ABSATZ BESTIMMT HYDRAULISCHE BINDEMittel	1000 T *	1 496	1 693	1 685
2532	INSGESAMT	1000 T	1 309	1 484	1 462	169 977	181 223	183 065	42
			74	84	88	6 172	6 948	7 500	27
			.	.	.	209 317	232 252	237 400	.
ERZEUGNISSE AUS GIPS									
2533 32	BAUGIPSE	1000 T	440	426	448	61 925	59 842	63 761	30
2533 33	MODELL-, FORM- U. ALABASTERGIPS	1000 T	48	42	51	11 338	10 231	12 479	8
2533 34	DENTALGIPS	1000 T	2	2	2	1 810	1 518	2 033	3
2533 39	SONST. BEARBEITETER GIPS	1000 T	.A	.A	.A	.A	.A	.A	6
2533 71	BAUELEMENTE AUS GIPS	1000 T	87	84	88	30 427	27 309	28 350	9
2533 75	GIPSKARTONPLATTEN 1)	1000 M2	16 885	15 968	19 991	50 922	44 389	55 943	6
2533 77	SONST. GIPSERZEUGNISSEA	.A	.A	1
2533	INSGESAMT	159 805	147 020	166 027	.
MOERTEL U. EDELPUTZ									
2535 10	NASS- U. FEUCHTMOERTEL	1000 M3	94	124	107	8 095	10 976	9 559	89
2535 40	TROCKENMOERTEL	1000 T	722	921	899	128 294	153 998	154 506	78
2535 70	EDELPUTZ	1000 T	24	62	42	8 094	23 644	14 954	20
2535	INSGESAMT	144 483	188 618	179 019	.
2536 00	TRANSPORTBETON	1000 M3	4 863	8 096	6 574	519 046	873 012	710 046	771
ZIEGELERZEUGNISSE									
MAUERZIEGEL									
VOLLZIEGEL 2)									
2541 11	HINTERMAUERZIEGEL	1000 M3	106	211	178	7 862	16 554	17 653	28
2541 12	VORMAUER- U. HARTBRANDZIEGEL	1000 M3	119	173	131	25 979	39 272	29 735	19
2541 13	KLINKER	1000 M3	74	91	89	14 356	19 472	18 284	16
2541 14	LEICHTZIEGEL 3)	1000 M3	1
LOCHZIEGEL 2)									
2541 15	HINTERMAUERZIEGEL	1000 M3	313	662	405	21 301	47 450	29 271	51
2541 16	VORMAUER- U. HARTBRANDZIEGEL	1000 M3	54	95	72	11 476	20 919	15 808	15
2541 17	KLINKER	1000 M3	52	81	78	9 884	14 353	10 884	11
2541 18	LEICHTZIEGEL	1000 M3	326	814	427	24 359	62 953	33 418	38
2541 19	SCHORNSTEIN-, KANAL- U. SONST. SPEZIALZIEGEL	1000 M3	10	8	7	2 201	1 984	2 107	5
DACHZIEGEL									
2541 21	FALZ- U. PFANNENZIEGEL	1000 ST	62 202	74 683	68 380	75 830	90 400	83 286	30
2541 23	BIBERSCHWAMME	1000 ST	29 616	33 545	29 512	19 774	21 703	19 600	12
2541 24	FIRST- U. GRATZIEGEL	1000 ST	4 913	5 177	4 480	17 499	18 213	16 841	23
2541 28	SONST. DACHZIEGEL U. DACHZUBE- HOERTEILE	1000 ST	3 148	3 528	3 230	14 205	15 716	14 735	15
2541 31	DECKENZIEGEL AUS TON	1000 M2	.A	15	.A	.A	206	.A	2
2541 33	KLINKERPLATTEN	1000 M2	437	684	680	13 683	17 943	16 943	6
2541 42	DRAINROHRE U. -FORMSTUECKE	1000 ST	.A	.A	.A	.A	.A	.A	3
2541 46	KABELSCHUTZHAUBEN	1000 ST	.A	.A	.A	.A	.A	.A	1
2541 91	SONST. ZIEGELERZEUGNISSE	12 885	15 759	12 716	15
2541	INSGESAMT	272 129	403 400	321 874	.
KERAM. SPALTPLATTEN, -RIEMCHEN									
2542 10	GLASIERT	1000 M2	3 615	4 005	3 745	70 159	81 865	75 280	16
2542 51	UNGLASIERT BIS 1,5 CM DICKE	1000 M2	1 507	1 318	1 600	33 802	28 372	36 991	12
2542 55	UNGLASIERT UEBER 1,5 CM DICKE 4)	1000 M2	111	132	88	2 842	3 623	2 365	4
2542	INSGESAMT	1000 M2	5 233	5 455	5 433	106 803	113 860	114 636	.
FERTIGHAEUSER UEBERW. AUS ZIEGEL- FERTIGTEILEN 2. VOLLM. VORGES. 5)									
2543 00		ST	.A	.A	.A	.A	.A	.A	1
		1000 M2	.A	.A	.A
GROBSTEINZEUG									
2545 11	ROHRE U. FORMSTUECKE AUS STEIN- ZEUG	T	32 495	44 817	49 850	18 609	26 814	29 730	8
2545 19	ANDERE KANALISATIONSARTIKEL AUS STEINZEUG	T	4 249	4 180	4 822	4 095	4 006	4 909	4
2545 91	SONST. STEINZEUGERZEUGNISSE	T	1 057	1 015	1 091	7 965	11 132	8 828	4
2545	INSGESAMT	T	37 801	50 012	55 763	30 669	41 952	43 467	.
FEUERFESTE ERZEUGNISSE									
GEFORMTE FEUERFESTE ERZEUGNISSE									
2547 21	SILIKASTEINE	T	7 937	8 734	10 940	10 003	9 885	12 320	5
2547 23	SCHAMOTTESTEINE	T	84 437	89 322	86 303	56 832	57 905	60 035	40
2547 24	TONERDEREICHE STEINE	T	35 318	33 154	33 146	67 643	65 953	67 162	24
2547 25	BASISCHE STEINE	T	121 177	117 108	118 612	144 586	138 276	145 406	13
2547 27	FEUERLEICHTSTEINE	T	7 969	16 412	9 559	19 281	24 197	21 439	16
2547 29	SONST. GEFORMTE ERZEUGNISSE	T	29 343	28 700	27 934	108 603	106 090	106 426	35
UNGEFORMTE FEUERFESTE ERZEUG- NISSE									
2547 31	SAURE MOERTEL U. MASSEN	T *	.A	.A	.A
	DARUNTER ZUM ABSATZ BESTIMMT	T	52 611	55 159	54 157	9 657	10 649	11 016	14
2547 33	SCHAMOTTEMOERTEL U. -MASSEN	T *	.A	.A	.A
	DARUNTER ZUM ABSATZ BESTIMMT	T	38 698	37 963	38 352	27 901	27 035	27 626	34
2547 34	TONERDEREICHE MOERTEL U. MASSEN	T *	18 694	.A	.A	.A	.A	.A	.
	DARUNTER ZUM ABSATZ BESTIMMT	T	18 694	27 929	30 495	22 099	24 509	26 356	22
2547 35	BASISCHE MOERTEL U. MASSEN	T *	.A	.A	.A
	DARUNTER ZUM ABSATZ BESTIMMT	T	48 704	48 003	47 280	33 283	33 722	32 526	21
2547 37	FEUERLEICHT- U. ISOLIERMASSEN	T *	1 890	2 036	2 031
	DARUNTER ZUM ABSATZ BESTIMMT	T	1 890	2 036	2 031	2 693	2 993	2 938	4
2547 39	SONST. MOERTEL U. MASSEN	T *	16 749	17 133	15 917	17 086	22 857	20 591	21
	DARUNTER ZUM ABSATZ BESTIMMT	T	16 749	17 133	15 917	519 667	524 071	533 841	.
2547	INSGESAMT

1) AUF 9,5 MM PLATTENDICKE UNGERECHNET.- 2) IN M3-MAUERWERK BEI 24 CM HANDDICKE UNTER BERUECKSICHTIGUNG DER FUGEN.- 3) IN MELDE-NR.
2541 18 ENHALTEN.- 4) AUCH UNGLASIERTE KLINKER-SPALTPLATTEN.- 5) EINSCHL. FERTIGHAEUER UEBERWIEGEND AUS ZIEGELFERTIGTEILEN.

10 PRODUKTION NACH GUETERARTEN UND GUETERKLASSEN

MELDE- NR	ERZEUGNIS	EINHEIT	M E N G E			W E R T I N 1000 DM			ANZAHL DER BETR.
			1988 1. VJ	1988 4. VJ	1989 1. VJ	1988 1. VJ	1988 4. VJ	1989 1. VJ	
2549 00	SCHERBEN U. BRUCH VON GROBKERA- MISCHEN ERZEUGNISSEN	1000 T	-	-	-	-	-	-	-
	KALKSANDSTEINE 1)								
2551 10	VORMAUERSTEINE U. VERBLENDER	1000 M3	118	179	133	8 696	12 964	10 448	23
2551 20	VOLLSTEINE	1000 M3	315	544	395	23 445	39 549	30 221	69
2551 30	LOCHSTEINE	1000 M3	271	459	318	19 068	31 496	22 097	64
2551 50	HOHLBLOCKSTEINE U. SONST. BAUELEMENTE	1000 M3	72	128	102	5 895	10 283	8 392	28
2551	INSGESAMT	1000 M3	775	1 310	949	57 104	94 292	71 158	.
	BETONERZEUGNISSE FUER DEN HOCHBAU								
	BAUSTOFFE AUS LEICHTBETON								
2554 11	VOLLSTEINE, VOLLBLOCKE, BAU- PLATTEN 1)	1000 M3	54	104	69	2 384	6 108	3 354	21
2554 12	HOHLBLOCKSTEINE 1)	1000 M3	107	263	150	4 559	11 843	6 611	30
2554 13	ZWISCHENBAUTEILE (DECKENSTEINE)	1000 M2	78	170	117	514	1 523	865	13
2554 14	HANDBAUPLATZEN, UNBEWEHRT	1000 M2	.A	.A	.A	.A	.A	.A	3
2554 15	LEICHTBETONPLATTEN, BEWEHRT	1000 M2	39	54	32	987	1 346	806	3
2554 19	SONST. BAUELEMENTE	1000 M3	16	31	20	4 850	10 843	7 099	18
	BAUSTOFFE AUS SCHLACKENBETON								
2554 21	MAUERSTEINE 1)	1000 M3	.A	.A	.A	.A	.A	.A	1
2554 26	LOCHSTEINE	1000 M3	.A	.A	.A	.A	.A	.A	1
2554 27	VOLLSTEINE	1000 M3	.A	.A	.A	.A	.A	.A	1
2554 29	HOHLBLOCKSTEINE	1000 M3	3	6	12	179	369	573	3
2554 31	SONST. BAUSTOFFE	1000 M2	.A	.A	.A	.A	.A	.A	1
	BAUSTOFFE AUS GASBETON								
2554 32	BLOCKSTEINE, UNBEWEHRT 1)	1000 M3	506	568	542	54 592	59 543	56 848	25
2554 34	BAUPLATZEN, UNBEWEHRT	1000 M3*	43	44	48	4 328	4 384	4 588	5
2554 36	DARUNTER ZUM ABSATZ BESTIMMT	1000 M3	43	44	48	4 328	4 384	4 588	5
2554 37	DACH- U. DECKENPLATTEN, BEWEHRT	1000 M2*	390	.A	.A	.A	.A	.A	1
2554 38	DARUNTER ZUM ABSATZ BESTIMMT	1000 M2	390	543	392	15 364	22 082	15 613	10
2554 39	HANDELEMENTE, BEWEHRT	1000 M2*	348	592	419	14 096	25 326	17 069	8
2554 40	DARUNTER ZUM ABSATZ BESTIMMT	1000 M2	348	592	419	14 096	25 326	17 069	8
2554 41	SONST. GASBETONERZEUGNISSE	1000 M3	.A	.A	.A	.A	.A	.A	1
	BAUSTOFFE AUS NORMAL- U. SCHWER- BETON								
2554 42	VOLLSTEINE 1)	1000 M3	2	5	2	547	583	319	5
2554 43	HOHLBLOCKSTEINE 1)	1000 M3	35	142	46	2 520	7 596	3 193	41
2554 44	SCHORNSTEINFORMSTUECKE 2)	1000 M3	13	23	20	5 222	7 998	6 936	15
2554 45	DECKENSTEINE	1000 M2	4	17	10	75	175	158	6
2554 46	PLATTEN U. DIELEN	1000 M2	131	201	137	3 938	6 010	4 006	9
2554 47	GITTERTRAEGER MIT BETONFUSS	1000 M	5	9	7	64	117	94	6
	BETONDACHSTEINE								
2554 51	GROSSFORMATIGE DACHSTEINE 3)	1000 ST	127 900	111 773	133 842	87 405	89 587	100 481	19
2554 53	KLEINFORMATIGE DACHSTEINE U. SONDERFORMATE	1000 ST	23 032	23 844	27 189	36 660	33 228	42 312	19
2554 55	FIRST- U. GRATSTEINE	1000 ST	2 444	2 959	2 359	9 158	11 174	10 933	18
	BETONFERTIGTEILE								
2554 61	GROSSFORMATIGE HANDBAUTEILE	1000 M2*	784	1 092	913	51 171	80 063	67 614	111
2554 63	DARUNTER ZUM ABSATZ BESTIMMT	1000 M2	701	940	829	51 171	80 063	67 614	111
2554 65	GROSSFORMATIGE DECKENFELDEN	1000 M2*	1 599	3 229	2 408	48 311	92 531	70 788	131
2554 67	DARUNTER ZUM ABSATZ BESTIMMT	1000 M2	1 531	3 118	2 327	48 311	92 531	70 788	131
	BETONFERTIGTEILE KONSTRUKTIVER ART								
2554 69	DARUNTER ZUM ABSATZ BESTIMMT	1000 T *	451	609	514	124 130	175 008	147 574	170
2554 71	DECKEN- U. DECKENHOHLBALKEN	1000 M2	16	46	9	433	1 237	344	10
2554 73	FERTIGBAUZELLEN	1000 T *	.A	.A	.A	.A	.A	.A	2
2554 75	DARUNTER ZUM ABSATZ BESTIMMT	1000 T	.A	.A	.A	.A	.A	.A	2
2554 77	FENSTER AUS BETON	1000 ST*	.A	63	63	4 286	6 771	6 544	19
2554 79	DARUNTER ZUM ABSATZ BESTIMMT	1000 ST	40	63	63	4 286	6 771	6 544	19
	BETONWERKSTEIN								
2554 81	TREPPENBAUFERTIGTEILE	1000 T *	.A	.A	.A	.A	.A	.A	1
2554 83	DARUNTER ZUM ABSATZ BESTIMMT	1000 T	28	41	30	11 721	17 423	11 585	47
2554 85	PLATTEN ZUM VERKLEIDEN U. BE- LEGEN FUER INNEN U. AUSSEN	1000 M2*	.A	.A	.A	.A	.A	.A	1
2554 87	DARUNTER ZUM ABSATZ BESTIMMT	1000 M2	392	545	438	10 045	16 539	13 405	19
2554 89	ARCHITEKTURTEILE	1000 T *	4	6	7	.A	.A	.A	1
2554 91	DARUNTER ZUM ABSATZ BESTIMMT	1000 T	.A	.A	.A	.A	.A	.A	20
2554 93	BETONMABEN U. ORNAMENTSTEINE	1000 M2	.A	.A	.A	.A	.A	.A	2
2554 95	BAUSTOFFE A. TRUEHMERVERWERTUNG	1000 T	1	6	3	472	2 229	1 972	3
2554 97	SONST. BETONERZEUGNISSE FUER DEN HOCHBAU	1000 T	36	78	41	12 191	25 610	15 017	37
2554	INSGESAMT	517 855	724 652	626 559	.
	BETONERZEUGNISSE FUER DEN TIEFBAU								
2557 11	BETONROHRE ALLER ART	1000 T	249	474	348	28 597	49 764	36 341	104
2557 13	FERTIGTEILE FUER SCHAECHTE U. BRUNNEN	1000 T	86	133	100	11 096	19 579	15 206	77
2557 15	STAHLBETON- U. SPANNBETONROHRE	1000 T	185	237	222	29 544	33 262	30 944	34
2557 17	BEWEHRTPLATTEN U. BELAGPLATTEN	1000 T	243	422	299	23 176	41 595	28 786	93
2557 19	BORDSTEINE, RINNSTEINE, EINFAS- SUNGSTEINE, RANDSTEINE, BAHN- STEIGKANTEN	1000 T	209	405	279	17 621	32 248	22 271	114
2557 21	BETONPLASTERSTEINE ALLER ART	1000 T	1 405	2 397	1 784	98 207	170 161	123 113	168
2557 23	FERTIGTEILE FUER KLAERANLAGEN U. ABSCHIEDER, ABDECKPLATTEN U. SCHACHTABDECKUNGEN	1000 T	80	113	98	28 475	35 137	33 207	61
2557 25	KABELKANALFORMSTEINE, ABZWEIG- KAESEN, KABELSCHAECHTE U. AE.	1000 T	34	36	32	17 752	18 479	17 158	21
2557 27	GLEISSCHWELLEN	1000 T	62	75	79	15 505	17 937	19 365	7
2557 29	RAHPFAEHLE	1000 T	.A	.A	.A	.A	.A	.A	1
2557 31	KONSTRUKTIVE FERTIGTEILE FUER DEN UNTERIRDISCHEN VER- KEHRSGEBAU	1000 T	3	5	4	1 617	2 407	1 713	4
2557 33	FUER DEN BRUECKENBAU	1000 T	.A	.A	.A	.A	.A	.A	2
2557 35	FUER DIE HANGBEFESTIGUNG	1000 T	14	29	21	3 066	5 532	4 496	14

1) IN M3-MAUERWERK BEI 24 CM HANDDICKE UNTER BERUECKSICHTIGUNG DER FUGEN.- 2) IN M3-MAUERWERK (OHNE INHALT DER RAUCHGASABZUEGE).- 3) UMRECHNUNG IN STUECK-KLEINFORMAT (DIN 1115).

10 PRODUKTION NACH GUETERARTEN UND GUETERKLASSEN

MELDE- NR	ERZEUGNIS	EINHEIT	M E N G E			W E R T I N 1000 DM			ANZAHL DER BETR.
			1988 1. VJ	1988 4. VJ	1989 1. VJ	1988 1. VJ	1988 4. VJ	1989 1. VJ	
2557 87	LAERMSCHUTZWAENDE	1000 T	10	8	4	2 181	1 431	771	10
2557 99	SONST. BETONERZEUGNISSE FUER DEN TIEFBAU	1000 T	120	235	143	26 592	40 532	31 853	74
2557	INSGESAMT	1000 T	2 704	4 572	3 415	304 567	469 306	366 265	.
	BETONERZEUGNISSE FUER ANDERE ZWECKE								
2559 11	STAHL- U. SPANNBETONMASTE	T	.A	.A	.A	.A	.A	.A	2
2559 15	PFOSTEN U. PLATTEN ALLER ART FUER EINFRIEDUNGEN	T	10 746	14 198	13 101	1 321	1 730	1 532	8
2559 50	GRABSTEINE, DENKMAELER U.AE.	T	480	486	475	333	348	348	5
2559 70	BETONERZEUGNISSE FUER GARTEN- BAU- U. LANDWIRTSCHAFTSBE- TRIEBE	T	46 131	66 899	60 351	9 573	14 211	12 373	32
2559 99	SONST. BETONERZEUGNISSE	T	.A	.A	.A	.A	.A	.A	28
2559	INSGESAMT	T	83 690	124 885	97 221	30 183	42 936	34 282	.
	GEBLAENTE MINER. ERZEUGNISSE								
2561 10	BLAENTON, AUCH BLAENSCHIEFER	T	62 976	118 398	69 080	8 453	13 919	9 636	4
2561 50	GEBLAENTER VERMICULIT, PERLIT, CHLORIT U. AE.	T	13 770	19 917	14 285	10 744	11 168	11 148	8
2561	INSGESAMT	T	76 746	132 315	83 365	19 197	25 087	20 784	.
2562 00	ERZEUGNISSE AUS KUNSTSTOFFBETON	T	6 862	7 329	7 544	16 946	18 336	17 941	6
	DAEM- U. LEICHTBAUPLATTEN AUS HOLZWOLLE 1)								
2564 12	OHNE VERBINDUNG MIT PLATTEN AUS KUNSTSTOFF	1000 M2	638	641	748	3 869	4 104	4 595	8
2564 13	MIT PLATTEN AUS KUNSTSTOFF VERBUNDEN	1000 M2	1 656	1 783	1 810	10 918	12 773	12 563	9
2564 14	AUS GIPSKARTONVERBUNDPLATTEN MIT HARTSCHAUM FEST VERBUNDEN 1)	1000 M2	132		70	698		378	3
2564 15	AUS SONST. MATERIAL 1)	1000 M2	158	164	127	4 363	3 169	3 559	3
2564 20	DECKENHOHL- U. DECKENVOLLKOEPRER, DUEBELSTEINE U. AE. AUS HOLZ- BZW. PFLANZENFASERN, ZEMENT-, GIPS- U. MAGNESITGEBUNDEN	3 761	5 470	4 797	11
2564	INSGESAMT	23 609	25 516	25 892	.
	ASBESTZEMENTHAREN								
2565 20	PLATTEN AUS ASBESTZEMENT (AUCH ZEMENTFASERPLATTEN) 2)	1000 M2	8 240	8 901	8 704	100 812	105 623	100 486	8
2565 30	FORM- U. PRESSSTUECKE 2)	1000 M2	696	673	684	19 010	18 723	18 487	10
2565 51	DRUCKROHRE 3)	1000 M2		865	662		14 988	11 830	3
2565 59	SONSTIGE ROHRE 3)	1000 M2	897			15 209			.
2565	INSGESAMT	1000 M2	9 832	10 440	10 050	135 031	139 334	130 803	.
	MINERALISCHE ISOLIERMITTEL UND FILTER								
2566 10	ISOLIERMASSEN	T	3 268	2 813	3 397	3 884	3 299	4 051	7
2566 20	ISOLIERSTEINE U. -FORMSTUECKE	M3	.A	.A	.A	.A	.A	.A	3
2566 30	ISOLIERPLATTEN, -MATTEN U. -MATRATZEN 1)	1000 M2	22 654	21 359	24 713	147 849	137 087	156 150	15
2566 40	ANDERE ISOLIERMITTEL	.	.A	.A	.A	4 633	4 629	4 866	4
2566 70	FILTERMASSEN	T	.A	.A	.A	.A	.A	.A	2
2566	INSGESAMT	161 984	150 287	170 728	.
2569 00	SONST. ERZEUGNISSE AUS STEINEN U. ERDEN, A.N.G.	T	125 072	165 392	135 153	21 287	26 337	23 640	10
2571 00	ASBESTFASERN, -MEHL U. RESTSTOFFE AUS ASBESTFASERN	T *	.A	.A	-
2572 00	ASBESTGESPINST (GARN, AUCH GEZWIRNT)	T *	.A	.A	.A
	ASBESTSPINNSTOFFHAREN								
2573 10	ASBESTGEWEBE U. -BAENDER (AUCH MIT GLASFASERBEIMISCHUNGEN)	T *	95	99	111
2573 20	ASBESTSCHUTZBEKLEIDUNG	T	94	127	127	1 481	1 970	1 982	3
2573 60	ASBESTPACKUNGEN U. -ISOLIER- SCHNUERE	T	328	308	293	9 728	9 935	9 886	7
2573 90	SONST. KONFEKTIONIERTER ASBEST- HAREN	T	145	105	89	3 121	2 195	2 364	4
2573	INSGESAMT	16 446	16 260	16 514	.
2574 00	ASBEST-KAUTSCHUKHAREN	T	115	86	97	9 017	8 144	8 924	4
2575 00	ASBESTPLATTEN U. DARAUS HERGE- STELLTE RINGE, RAHMEN U. FORM- STUECKE	T	.A	.A	.A	.A	.A	.A	1
	IT-PLATTEN U. -DICHTUNGEN (MIT U. OHNE METALLEINLAGEN)								
2576 10	IT-PLATTEN	T	1 537	1 467	1 338	10 110	9 333	9 036	6
2576 50	IT-DICHTUNGEN	T	1 094	971	1 054	20 550	17 366	19 313	19
2576	INSGESAMT	T	2 630	2 437	2 392	30 660	26 699	28 349	.
2577 00	BREMS- U. KUPPLUNGSMATERIAL	T	9 395	9 189	9 996	192 857	174 871	187 235	15
2578 00	ASBEST-FILTRIERMATERIAL	T	929	.A	.A	6 692	.A	.A	2
2579 00	SONST. ASBESTHALTIGE ERZEUGNISSE	T	.A	.A	.A	.A	.A	.A	1

1) AUF 2,5 CM PLATTENDICKE UMGERECHNET.- 2) AUF 6 MM PLATTENDICKE UMGERECHNET.- 3) AUF 6 MM WANDDICKE UMGERECHNET.

10 PRODUKTION NACH GUETERARTEN UND GUETERKLASSEN

MELDE- NR	ERZEUGNIS	EINHEIT	M E N G E			W E R T I N 1000 DM			ANZAHL DER BETR.
			1988 1. VJ	1988 4. VJ	1989 1. VJ	1988 1. VJ	1988 4. VJ	1989 1. VJ	
SCHLEIFSCHEIBEN U. SONST. SCHLEIFKOEPPER									
AUS KORUND									
2581 11	IN KERAMISCHER U. SILICAT- BINDUNG	T	3 605	3 583	3 993	52 409	52 177	57 605	32
2581 13	IN KUNSTHARZBINDUNG	T							
2581 14	OHNE FASERSTOFFVERSTAERKUNG	T	1 278	1 342	1 574	14 311	14 868	16 726	27
2581 14	MIT FASERSTOFFVERSTAERKUNG	T	4 312	4 219	4 527	37 134	35 982	38 481	20
2581 15	IN GUMMIBINDUNG	T	65	61	51	1 413	1 346	1 328	3
2581 17	IN MAGNESITBINDUNG	T	106	90	110	202	176	210	4
AUS SILICIUMCARBID									
2581 51	IN KERAMISCHER U. SILICAT- BINDUNG	T	445	462	551	8 482	8 241	10 074	24
2581 53	IN KUNSTHARZBINDUNG	T							
2581 53	OHNE FASERSTOFFVERSTAERKUNG	T	419	449	411	5 379	5 692	5 325	25
2581 54	MIT FASERSTOFFVERSTAERKUNG	T	987	1 067	1 302	7 897	8 761	10 035	14
2581 55	IN GUMMIBINDUNG	T							
2581 57	IN MAGNESITBINDUNG	T	507	570	592	1 320	1 441	1 493	5
2581	INSGESAMT	T	11 723	11 843	13 110	128 547	128 584	141 277	.
SCHLEIFPAPIERE, -GEWEBE, -KOM- BINATION, -MITTEL AUF SONST. UNTERLAGEN, LAMELLENSCHLEIF- RAEDER U. -STIFTE									
SCHLEIFPAPIERE									
2583 11	WASSERFEST	1000 M2	1 522	1 310	1 499	6 627	5 941	6 778	6
2583 19	NICHT WASSERFEST	1000 M2	6 679	5 371	6 799	28 783	25 357	29 608	9
SCHLEIFGEWEBE									
2583 21	WASSERFEST	1000 M2	456	434	517	10 416	9 192	10 858	7
2583 29	NICHT WASSERFEST	1000 M2	4 854	3 987	4 847	74 344	62 355	73 742	9
2583 40	SCHLEIFKOMBINATION	1000 M2	206	225	228	5 154	5 468	5 511	7
2583 70	SCHLEIFMITTEL AUF SONST. UNTER- LAGEN	1000 M2	.A	.A	445	.A	.A	12 836	8
2583 80	LAMELLENSCHLEIFRAEDER U.-STIFTEA	.A	2 927	3
2583	INSGESAMT	140 215	123 076	142 260	.
2585 00	DIAMANTSCHLEIFSCHEIBEN U. SONST. DIAMANTSCHLEIFKOEPPER	T	111	130	129	26 086	30 158	27 866	15
2587 00	SCHLEIFSCHEIBEN U. SONSTIGE SCHLEIFKOEPPER AUS KUBISCHEM BORINITRID	T	9	10	10	4 974	6 155	5 722	7
2589 00	SONST. SCHLEIFMITTEL U. SCHLEIF- PULVER	T	6 049	5 820	6 946	6 556	6 665	7 336	4
2595 00	REPARATUREN	1 373	5 625	2 655	6
2596 00	LOHNVEREDLUNGSARBEITEN	5 247	6 614	5 641	6
MONTAGEN									
2597 43	VON FERTIGHAEUSERN, UEBERWIEGEND AUS ZIEGELFERTIGTEILEN	-	-	-	-
2597 90	VON SONST. ERZEUGNISSEN	15 907	24 379	19 550	25
2597	INSGESAMT	15 907	24 379	19 550	.
EISEN UND STAHL									
ROEISEN									
2711 12	ROEISEN FUER DIE STAHLERZEUGUNG	1000 T *	7 611	7 958	8 005	.	.	.	10
2711 17	GIesserei-ROEISEN	1000 T *	212	202	198	.	.	.	4
2711 18	SPIEGELEISEN UEBER 6 BIS 30 VH								
2711 19	MN-GEHALT 1)	1000 T *							
2711 19	SONST. ROEISEN 1)	1000 T *							
2711 20	EISEN- UND STAHLSCHEM	1000 T *	.A	.A	.A	.	.	.	1
2711	INSGESAMT	1000 T *	.A	.A	.A
FERROLEGIERUNGEN									
FERROMANGAN									
2712 11	MIT EINEM GEHALT AN KOHLENSTOFF VON MEHR ALS 2 VH 1)	1000 T *							
2712 13	MIT EINEM GEHALT AN KOHLENSTOFF VON 2 VH ODER WENIGER 2)	1000 T *							
FERROSILICIUM									
2712 21	MIT EINEM GEHALT AN SILICIUM VON 15 VH ODER WENIGER	1000 T *	46	87	73
2712 25	MIT EINEM GEHALT AN SILICIUM VON MEHR ALS 15 VH 2)	1000 T *							
2712 93	FERROCHROM 2)	1000 T *							
2712 94	FERROMOLYBDAEN UND FERROSILICIUM- WOLFRAM 2)	1000 T *							
2712 95	FERROMOLYBDAEN 2)	1000 T *							
2712 96	FERROVANADIN 2)	1000 T *							
2712 97	FERROSILICIUMMANGAN 2)	1000 T *							
2712 99	SONST. FERROLEGIERUNGEN	1000 T *	39	56	41
2712	INSGESAMT	1000 T *	.A	.A	.A
STAHLROHBLOCKE U. -BRAMMEN									
2713 80	AUS OXYGENSTAHL	1000 T *	8 300	8 700	8 620	.	.	.	12
2713 50	AUS SIEMENS-MARTIN-STAHL	1000 T *				.	.	.	
2713 70	AUS ELEKTRO-STAHL	1000 T *	1 644	1 694	1 658	.	.	.	27
2713 91	AUS STAHL SONST. HERSTELLUNGS- VERFAHREN	1000 T *				.	.	.	
2713	INSGESAMT	1000 T *	9 944	10 394	10 278
2714 10	VORGEWALZTES STAHLHALBZEUG VORBLOCKE, VORBRAMMEN UND PLA- TINEN, KNUEPPEL (OHNE ROEHREN- RUND- U. -MEHRKANTSTAHL)	1000 T *	1 389	1 389	1 391	964 664	1 055 453	1 054 376	32

1) IN MELDE-NR. 2712 21 ENTHALTEN.- 2) IN MELDE-NR. 2712 99 ENTHALTEN.

10 PRODUKTION NACH GUETERARTEN UND GUETERKLASSEN

MELDE- NR	ERZEUGNIS	EINHEIT	M E N G E			W E R T I N 1000 DM			ANZAHL DER BETR.
			1988 1. VJ	1988 4. VJ	1989 1. VJ	1988 1. VJ	1988 4. VJ	1989 1. VJ	1989 1. VJ
2714 30	ROEHRERUND- UND -MEHRKANTSTAHL (HALBZEUG FUER NAHTLOSE ROEHRE)	1000 T *	33	34	.A	33 548	34 507	.A	2
2714 50	WARMBREITBAND (COILS) IN ROLLEN AB 600 MM BREITE ZUM AUSWALZEN	1000 T *	3 658	3 605	.A	2 248 272	2 374 346	.A	5
2714	INSGESAMT	1000 T *	4 980	5 029	5 044	3 246 484	3 464 306	3 191 497	.
2715 10	MALZSTAHL, AUCH PLATTIERT	1000 T *	70	46	61	73 565	56 173	69 507	6
2715 22	GLEISBAUERZEUGNISSE	1000 T *	378	400	420	291 204	317 110	345 829	6
2715 26	SPUNDBANDERZEUGNISSE, WARM GE- MALZT U. AUS WARMBREITBAND ODER	1000 T *	45	40	46	49 000	45 055	53 532	3
2715 27	WARMBANDSTAHL KALTPROFILIIERT	1000 T *	719	760	736	649 579	773 842	752 237	25
2715 30	STABSTAHL (EINSCHL. STECKDRAHT)	1000 T *	940	974	971	569 921	697 952	724 268	12
2715 42	HALZDRAHT (OHNE KALT GEZOGENEN DRAHT)	1000 T *	64	72	80	60 711	69 456	81 807	9
2715 45	BREITFLACHSTAHL (UEBER 150 MM BIS 1250 MM BREITE, 4 MM DICKE UND MEHR)	1000 T *	546	552	606	410 237	432 840	518 078	16
2715 47	BANDSTAHL (MITTEL- UND SCHMAL- BAND UNTER 600 MM BREITE)	1000 T *	1 384	1 372	1 433	810 898	913 654	927 934	7
2715 51	WARMBREITBAND AB 600 MM BREITE	1000 T *	802	752	868	620 807	665 677	810 324	13
2715 54	BLECH, WARM U. KALT GEHALZT, AB 600 MM BREITE	1000 T *	113	126	108	135 704	176 044	158 483	13
2715 55	GROBBLECH VON 4,75 MM UND MEHR	1000 T *	34	27	22	42 281	32 773	31 100	10
2715 58	MITTELBLECH VON 3 MM BIS UNTER 4,75 MM	1000 T *	2 363	2 473	2 534	2 356 048	3 027 864	2 930 528	14
2715	FEINBLECH UNTER 3 MM WARM GE- HALZT	1000 T *	7 438	7 593	7 876	6 069 955	7 208 440	7 393 627	.
2716 10	FEINBLECH UNTER 3 MM KALT GE- HALZT	1000 T *	194	186	208	355 337	393 172	391 106	26
2716 20	WEITERVERARBEITETER MALZSTAHL	1000 T *	618	679	718	606 946	695 438	732 285	11
2716 30	SPALTBAND AUS FEINBLECH, KALT GEHALZT, IN ROLLEN, UNTER 600	1000 T *	18	16	14	22 125	22 320	18 965	3
2716 51	MM BREITE	1000 T *	195	206	200	278 600	292 516	293 624	6
2716 55	VERZINKTES BLECH UND BAND	1000 T *	63	71	74	53 690	70 589	73 373	3
2716 71	VERLEITES BLECH UND BAND	1000 T *	117	124	107	154 958	178 246	156 872	5
2716 78	WEISSBLECH UND WEISSBAND	1000 T *	192	143	146	170 456	188 239	202 275	13
2718	FEINSTBLECH UND FEINSTBAND, UN- LACKIERT UND LACKIERT	1000 T *	1 336	1 425	1 466	1 642 111	1 840 620	1 868 500	.
2719 10	KUNSTSTOFFUEBERZOGENES BLECH UND BAND	1000 T *
2719 30	SONST. UEBERZOG. ODER PLATTIER- TES BLECH UND BAND	1000 T *
2719 50	INSGESAMT	1000 T *	.A	.A	.A	.	.	.	2
2719 70	SCHROTT U. NEBENERZEUGNISSE DER HOCHOFEN-, STAHL- UND WARMALZ- WERKE	1000 T *	.A	.A	.A
2719	STAHLSCROTT	1000 T *
2719 30	NUTZEISEN	1000 T *
2719 50	GICHTSTAUB, SCHLACKENSAND UND ABFALLE	1000 T *	.A	.A	.A
2719 70	KONVERTERSCHLACKE (THOMASSCHL.)	1000 T *	.A	.A	.A
2719	INSGESAMT	1000 T *	.A	.A	.A
2731 00	ROHRLUPPEN ZUR HERSTELLUNG VON PRAEZISIONSSTAHLROEHREN	1000 T *	108	115	118	152 932	173 567	172 216	8
2733 10	PRAEZISIONSSTAHLROEHRE	1000 T *	.A	.A	.A	.A	.A	.A	8
2733 50	NAHTLOS	1000 T *	.A	.A	.A	.A	.A	.A	31
2733	GESCHWEISST	1000 T *	259	241	264	527 424	511 532	587 887	.
2735 10	SONST. STAHLROEHRE	1000 T *	434	796	795	676 556	1 436 965	1 464 941	35
2735 60	NAHTLOS	1000 T *	459	357	448	495 142	466 720	568 960	42
2735	GESCHWEISST	1000 T *	894	1 152	1 242	1 171 698	1 903 685	2 033 901	.
2741 00	INSGESAMT	1000 T *	38	38	47	.	.	.	18
2743 00	GESCHMIEDETES HALBZEUG	1000 T *	55	65	72	147 174	154 551	174 575	26
2745 00	GESCHMIEDETE STAEBE	1000 T *	45	46	48	195 495	181 670	201 290	28
2746 00	FREIFORMSCHMIEDESTUECKE UEBER 125 KG ROHGEWICHT	1000 T *	18	17	18	74 054	68 052	73 154	14
2747 00	GESCHMIEDETE ODER GEHALZTE RINGE UEBER 125 KG ROHGEWICHT	1000 T *	12	11	11	49 588	40 945	42 901	3
2795 00	ROLLENDES EISENBAHNZEUG (AUCH GEHALZT)	1000 T *
2796 00	Z.B. RADSAETZE, RADREIFEN, RAD- KOEPPER, ACHSEN, SPRENGRINGE, KURBELN U. ZAPFEN (LOSE)	1000 T *
2795 00	REPARATUREN
2796 00	LOHNVEREDLUNGSARBEITEN
NE-METALLE UND -METALLHALBZEUG									
LEICHTMETALLE U. DEREN LEGIERUN- GEN									
2811 12	HUETTENALUMINIUM, NICHT LEGIERT	T *	184 710	189 712	179 042	.A	.A	.A	14
2811 18	HUETTENALUMINIUM, LEGIERT	T *	135 796	141 962	144 660	327 317	387 650	430 328	15
2811 22	REINST- UND REINHALUMINIUM U (UNGESCHMOLZEN)	T *	15 075	9 472	9 433	33 680	21 706	22 093	8

10 PRODUKTION NACH GUETERARTEN UND GUETERKLASSEN

MELDE- NR	ERZEUGNIS	EINHEIT	M E N G E			W E R T I N 1000 DM			ANZAHL DER BETR.
			1988 1. VJ	1988 4. VJ	1989 1. VJ	1988 1. VJ	1988 4. VJ	1989 1. VJ	
2811 24	ALUMINIUMGRANALIEN, -GRIESS U. -PULVER	T *	.A	.A	.A	.A	.A	.A	2
2811 27	UMSCHMELZ-ALUMINIUMLEGIERUNGEN	T *	134 552	135 816	139 180	361 710	476 481	517 381	32
2811 50	MAGNESIUM U. MAGNESIUMLEGIERUN- GEN (AUCH PULVER)	T *	.A	.A	.A	.A	.A	.A	2
SCHWERMETALLE U. DEREN LEGIERUN- GEN									
2813 11	ELEKTROLYTKUPFER (KATHODEN)	T *	154 036	147 476	150 413	637 127	828 891	896 638	8
2813 12	RAFFINADKUPFER	T *							9
2813 15	KUPFERPULVER UND KUPFER- LEGIERUNGSPULVER	T *							3
2813 17	KUPFERLEGIERUNGEN	T *	8 718	8 167	8 787	27 973	31 487	37 609	7
2813 21	WEICH- UND FEINBLEI	T *	71 331	63 755	66 860	80 794	79 242	83 756	14
2813 23	BLEIPULVER	T *	.A	.A	.A	.A	.A	.A	3
2813 24	HARTBLEI U. SAMMLERHARTBLEI	T *	18 352	20 582	18 968	21 038	23 713	21 143	8
2813 25	BLEILAGERMETALL U. BLEILEGIE- RUNGEN	T *	176	122	234	748	488	683	6
2813 26	SCHRIFTMETALL (LETTERNMETALL)	T *	.A	.A	.A	.A	.A	.A	2
2813 31	FEINZINK	T *	71 139	71 281	64 471	103 894	185 253	206 162	5
2813 32	ROHZINK (HUETTENZINK)	T *	.A	.A	.A	.A	.A	.A	5
2813 33	ZINKSTAUB	T *	2 932	3 087	3 217	6 366	10 299	12 470	3
2813 34	ZINKPULVER	T *	.A	.A	.A	.A	.A	.A	1
2813 35	UMSCHMELZZINK	T *	8 736	11 312	11 731	10 950	21 841	26 554	7
2813 37	ZINKLEGIERUNGEN	T *	24 263	24 938	25 452	43 507	72 682	88 275	8
2813 41	ZINN (NICHT LEGIERT)	T *	.A	.A	.A	.A	.A	.A	2
2813 44	ZINNPULVER	T *	.A	.A	.A	.A	.A	.A	2
2813 47	ZINNLEGIERUNGEN	T *	1 757	1 819	1 692	10 476	11 874	13 701	9
2813 49	ANTIMON	T *	.A	.A	.A	.A	.A	.A	1
2813 50	CADMIUM U. CADMIUMLEGIERUNGEN	T *	.A	.A	.A	.A	.A	.A	2
2813 60	KOBALT U. KOBALTLEGIERUNGEN	T *	157	179	338	14 670	17 787	10 056	6
2813 70	NICKEL U. NICKELLEGIERUNGEN	T *	8 590	7 205	9 046	101 865	94 224	114 748	7
2813 80	QUECKSILBER	T *	-	-	-	-	-	-	-
2813 91	WEICHLÖTE	T *	3 021	2 573	3 047	24 121	21 547	26 837	14
2813 97	SONST. LÖTE (AUCH SILBERLÖTE BIS 8 VH AG)	T *
2813 99	SONST. NE-METALLE U. -LEGIERUN- GEN	T *	6 370	5 750	5 515	176 356	191 449	128 701	17
2815 00	ZWISCHENPRODUKTE DER NE-METALLIN- DUSTRIE, DIE DER METALLGEMINNUNG DIENEN	T *
EDELMETALLE									
2817 10	SILBER	KG *	.A	.A	.A	.	.	.	15
2817 20	GOLD	KG *	.A	.A	.A	.	.	.	12
2817 30	PLATIN	KG *	.A	.A	.A	.	.	.	4
2817 50	PLATINBEIMETALLE	KG *	.A	.A	.A	.	.	.	5
2817 70	EDELMETALL-LÖTE (EINSCHL. SIL- BERLÖTE UEBER 8 VH AG)	KG *	49 719	70 528	64 743	13 182	17 481	10 236	5
2817 90	EDELMETALLPULVER	KG *	57 212	62 452	59 124	41 423	48 200	40 856	4
NE-METALLHALBZEUG STÄBE (STANGEN) AUS ALUMINIUM UND ALUMINIUMLEGIERUNGEN									
2841 11	NICHT LEGIERT	T *	54	49	54	.	.	.	6
2841 15	LEGIERT	T *	6 415	6 316	6 443	.	.	.	11
PROFILE AUS ALUMINIUM UND ALUMINIUMLEGIERUNGEN									
2841 21	NICHT LEGIERT	T *	704	757	817	.	.	.	11
2841 25	LEGIERT	T *	74 841	73 551	82 790	.	.	.	42
DRAHT AUS ALUMINIUM UND ALUMINIUMLEGIERUNGEN									
2841 31	NICHT LEGIERT	T *	644	743	699	.	.	.	5
2841 35	LEGIERT	T *	1 405	1 134	1 350	.	.	.	6
BLECHE, PLATTEN, TAFELN UND BAENDER AUS ALUMINIUM UND ALUMINIUMLEGIERUNGEN									
2841 41	NICHT LEGIERT	T *	174 102	167 209	174 570	.	.	.	16
2841 45	LEGIERT	T *	139 358	152 610	144 623	.	.	.	18
ROHRE UND HOHLSTANGEN AUS ALUMI- NIUM U. ALUMINIUMLEGIERUNGEN									
2841 51	NICHT LEGIERT	T *	762	466	587	.	.	.	10
2841 55	LEGIERT	T *	6 747	6 283	7 116	.	.	.	17
2841 60	GESENKPRESS- U. SCHMIEDETEILE AUS ALUMINIUM U. ALUMINIUM- LEGIERUNGEN	T *	4 824	3 886	4 672	.	.	.	12
2841 70	LEITMATERIAL AUS ALUMINIUM UND ALUMINIUMLEGIERUNGEN (EINSCHL. STAHLALUMINIUM)	T *	14 798	19 505	22 701	.	.	.	37
2841 90	SONST. HALBZEUG AUS ALUMINIUM U. ALUMINIUMLEGIERUNGEN	T *	13 811	10 794	11 739	.	.	.	24
2841	INSGESAMT	T *	438 465	443 303	458 161	1 799 099	1 881 437	1 957 379	.
HALBZEUG AUS MAGNESIUM UND MAG- NESIUMLEGIERUNGEN									
2842 10	STÄBE (STANGEN), PROFILE, DRAHT, BLECHE, TAFELN, BAENDER	T *	.A	.A	.A	.	.	.	1
2842 50	ROHRE UND HOHLSTANGEN	T *	-	-	.A	.	.	.	1
2842 90	SONST. HALBZEUG Z.B. SCHEIBEN, STANZTEILE BOEDEN, SCHALEN	T *	.A	.A	.A	.	.	.	2
2842	INSGESAMT	T *	.A	.A	.A	.A	.A	.A	.
HALBZEUG AUS KUPFER UND KUPFER- LEGIERUNGEN									
STÄBE (STANGEN) U. PROFILE									
2843 11	NICHT LEGIERT	T *	1 893	1 813	2 038	.	.	.	12
2843 15	LEGIERT	T *	49 840	51 412	52 586	.	.	.	20

10 PRODUKTION NACH GUETERARTEN UND GUETERKLASSEN

MELDE- NR	ERZEUGNIS	EINHEIT	M E N G E			W E R T I N 1000 DM			ANZAHL DER BETR.
			1988 1. VJ	1988 4. VJ	1989 1. VJ	1988 1. VJ	1988 4. VJ	1989 1. VJ	1989 1. VJ
	DRAHT MIT EINER STAERKE BIS 0,5 MM								
2843 31	NICHT LEGIERT	T *	.A	.A	.A	.	.	.	11
2843 33	LEGIERT	T *	1 312	1 235	1 440	.	.	.	8
2843 35	MIT EINER STAERKE UEBER 0,5 MM								
2843 37	NICHT LEGIERT	T *	44 481	47 922	50 259	.	.	.	18
	LEGIERT	T *	9 898	8 882	10 130	.	.	.	22
	BLECHE, PLATTEN, TAFELN, BAEN- DER MIT EINER STAERKE UEBER 0,15 MM								
2843 41	NICHT LEGIERT	T *	39 457	39 961	43 294	.	.	.	18
2843 45	LEGIERT	T *	79 369	77 443	80 696	.	.	.	28
	ROHRE (EINSCHL. ROHLINGE) UND HOHLSTANGEN								
2843 51	NICHT LEGIERT	T *	31 379	28 765	29 201	.	.	.	12
2843 55	LEGIERT	T *	24 448	23 041	24 528	.	.	.	25
2843 60	GESENKSCHMIEDESTUECKE	T *	5 488	5 155	5 338	.	.	.	12
2843 70	LEITMATERIAL								
	Z.B. BAENDER, STANGEN, DRAHT BLANKE LITZEN UND SEILE								
2843 80	WIDERSTANDSMATERIAL	T *	126 493	175 099	230 619	.	.	.	60
2843 90	SONST. HALBZEUG	T *	.A	.A	.A	.	.	.	2
	Z.B. SCHEIBEN, STANZTEILE, BOEDEN, SCHALEN								
2843	INSGESAMT	T *	2 575	2 216	2 607	1 458 011	1 665 689	2 107 684	18
		T *	421 456	466 632	536 772				.
	HALBZEUG AUS BLEI UND BLEILEGIE- RUNGEN								
2844 10	STAEBE, PROFILE UND DRAHT								
	MASSIV	T *	793	502	528	.	.	.	6
2844 30	BLECHE, PLATTEN, TAFELN UND BAENDER	T *	7 629	6 811	8 165	.	.	.	6
2844 50	ROHRE (EINSCHL. ROHLINGE), HOHLSTANGEN, TRAPS, BOGEN, ROHRVERSCHLUSS- UND ROHRVER- BINDUNGSTUECKE	T *	185	288	192	.	.	.	5
2844 90	SONST. HALBZEUG								
	Z.B. SCHEIBEN, STANZTEILE, BOEDEN, SCHALEN								
2844	INSGESAMT	T *	199	73	84	18 155	14 992	17 510	6
		T *	8 806	7 674	8 969				.
	HALBZEUG AUS ZINK UND ZINKLEGIE- RUNGEN								
2845 10	STAEBE, PROFILE UND DRAHT								
2845 30	BLECHE, PLATTEN, TAFELN UND BAENDER	T *	.A	.A	.A	.	.	.	1
2845 80	SONST. HALBZEUG	T *	12 672	13 747	16 336	.	.	.	7
	Z.B. SCHEIBEN, STANZTEILE, BOEDEN, SCHALEN								
2845	INSGESAMT	T *	.A	.A	.A	47 570	70 734	90 296	5
		T *	17 258	17 993	22 640				.
	HALBZEUG AUS ZINN UND ZINNLEGIE- RUNGEN								
2846 10	STAEBE, PROFILE UND DRAHT								
	MASSIV	T *	.A	.A	.A	.	.	.	4
2846 30	BLECHE, PLATTEN, TAFELN UND BAENDER	T *	.A	.A	.A	.	.	.	2
2846 50	ROHRE (EINSCHL. ROHLINGE), HOHLSTANGEN, ROHRVERSCHLUSS- UND ROHRVERBINDUNGSTUECKE	T *	.A	.A	.A	.	.	.	1
2846 90	SONST. HALBZEUG								
	Z.B. SCHEIBEN, STANZTEILE, BOEDEN, SCHALEN								
2846	INSGESAMT	T *	.A	.A	.A	1 035	807	1 074	1
		T *	50	37	55				.
	HALBZEUG AUS NICKEL UND NICKELLE- GIERUNGEN								
2847 11	STAEBE, PROFILE UND DRAHT								
2847 15	NICHT LEGIERT	T *	439	359	336	.	.	.	9
	LEGIERT	T *	1 612	1 604	1 670	.	.	.	14
	BLECHE, PLATTEN, TAFELN UND BAENDER								
2847 31	NICHT LEGIERT	T *	325	505	359	.	.	.	6
2847 35	LEGIERT	T *	4 616	3 994	5 830	.	.	.	12
	ROHRE (EINSCHL. ROHLINGE) UND HOHLSTANGEN								
2847 51	NICHT LEGIERT	T *	.A	.A	.A	.	.	.	3
2847 55	LEGIERT	T *	322	292	370	.	.	.	5
2847 70	ANODEN ZUM VERNICKELN	T *	.A	.A	.A	.	.	.	3
2847 80	HEIZLEITER AUS CHROMNICKEL- LEGIERUNGEN	T *	489	373	453	.	.	.	6
2847 90	SONST. HALBZEUG								
	Z.B. SCHEIBEN, STANZTEILE, BOEDEN, SCHALEN								
2847	INSGESAMT	T *	.A	.A	.A	178 621	191 198	239 442	10
		T *	10 403	8 937	11 344				.
	HALBZEUG AUS SONST. NE-METALLEN UND DEREN LEGIERUNGEN								
2848 30	AUS TITAN U. TITANLEGIERUNGEN	T *	.A	.A	.A	.A	.A	.A	3
2848 50	AUS MOLYBDAEN, WOLFRAM, TANTAL U. DEREN LEGIERUNGEN	T *	114	111	121	24 407	22 577	23 873	9
2848 60	AUS SONST. NE-METALLEN U. DEREN LEGIERUNGEN	T *	.A	.A	.A	.A	.A	.A	10
2848 80	DRUCKHALZEN	T *	.A	.A	.A	.A	.A	.A	3
2848 90	PLATTIERTES HALBZEUG (AUF MECH. WEGE PLATTIERT)	T *	2 487	2 503	2 962	15 854	18 630	25 359	13
2848	INSGESAMT	197 485	212 775	213 202	.

10 PRODUKTION NACH GUETERARTEN UND GUETERKLASSEN

MELDE- NR	ERZEUGNIS	EINHEIT	M E N G E			W E R T I N 1000 DM			ANZAHL DER BETR.
			1988 1. VJ	1988 4. VJ	1989 1. VJ	1988 1. VJ	1988 4. VJ	1989 1. VJ	
EDELMETALLHALBZEUG									
	HALBZEUG (EINSCHL. FOLIEN)								
2849 10	AUS SILBER U. SILBERLEGIERUNGEN	KG *	285 072	265 573	240 974	46 474	40 743	38 083	16
2849 20	AUS GOLD U. GOLDLEGIERUNGEN	KG *	9 986	10 931	10 923	93 919	123 193	100 590	12
2849 30	AUS PLATIN U. PLATINLEGIERUNGEN	KG *	.A	.A	.A	.A	.A	.A	5
2849 40	AUS PLATINBEIMETALLEN U. DEREN LEGIERUNGEN	KG *	.A	.A	.A	.A	.A	.A	1
2849 50	EDELMETALLPLATTIERTES HALBZEUG	KG *	99 799	94 077	99 726	25 964	28 392	27 940	17
2849 70	DENTAL-METALLHALBZEUG	KG *	17 105	35 314	15 157	118 307	192 431	130 208	5
2871 00	BEARBEITUNGSRESTSTOFFE U. SCHROTT AUS LEICHTMETALLEN	T
2874 00	BEARBEITUNGSRESTSTOFFE U. SCHROTT AUS SCHWERMETALLEN	T
2875 00	BEARBEITUNGSRESTSTOFFE U. SCHROTT AUS EDELMETALLEN	T
2877 00	METALLHALTIGE ASCHEN U. RUECK- STAENDE	T
GIESSEREIERZEUGNISSE									
2912 00	GUSSEISEN MIT LAMELLENGRAPHIT (NICHT LEGIERT UND LEGIERT)	1000 T *	588	567	610	1 302 461	1 290 234	1 395 437	321
2913 00	GUSSEISEN MIT KUGELGRAPHIT (NICHT LEGIERT UND LEGIERT)	1000 T *	213	222	235	559 426	580 007	641 548	154
2914 00	STAHLGUSS (NICHT LEGIERT UND LEGIERT)	1000 T *	52	51	57	399 145	432 273	455 745	71
2917 00	TEMPERGUSS (NICHT LEGIERT UND LEGIERT)	1000 T *	33	31	32	169 338	146 404	161 257	24
2919 00	RESTSTOFFE AUS DER PRODUKTION VON EISEN-, STAHL- U. TEMPERGUSS	1000 T *	-	-	-	-	-	-	-
2951 10	LEICHTMETALLFORMGUSS AUS ALUMINIUM U. ALUMINIUM- LEGIERUNGEN	T *	135 972	133 122	149 411	1 778 019	1 859 192	2 207 749	366
2951 70	AUS MAGNESIUM U. MAGNESIUM- LEGIERUNGEN	T *	2 236	1 658	1 778	132 308	71 471	75 882	21
2951	INSGESAMT	T *	138 208	134 781	151 189	1 910 327	1 930 663	2 283 631	.
2954 11	SCHWERMETALLFORMGUSS AUS KUPFER	T *	532	629	616	.	.	.	23
2954 12	AUS ROTGUSS	T *	6 412	5 510	6 178	.	.	.	103
2954 13	AUS MESSING	T *	9 613	8 363	10 415	.	.	.	97
2954 14	AUS ZINNBRONZE	T *	1 915	1 584	1 838	.	.	.	61
2954 16	AUS NEUSILBERLEGIERUNGEN MIT EINEM GEMALT BIS 10 VH NICKEL	T *	.A	.A	.A	.	.	.	2
2954 19	AUS ANDEREN KUPFERLEGIERUNGEN	T *	659	659	662	.	.	.	37
2954 20	AUS BLEI U. BLEILEGIERUNGEN	T *	3 688	3 856	3 901	.	.	.	31
2954 30	AUS ZINK U. ZINKLEGIERUNGEN	T *	17 388	17 107	20 298	.	.	.	104
2954 40	AUS ZINN U. ZINNLEGIERUNGEN	T *	105	107	214	.	.	.	6
2954 50	AUS NEUSILBER U. ANDEREN NIK- KELLEGIERUNGEN MIT EINEM GE- HALT UEBER 10 VH NICKEL	T *	.A	.A	.A	.	.	.	3
2954	INSGESAMT	T *	40 390	37 912	44 227	492 431	482 754	557 024	.
2957 00	EDELMETALLFORMGUSS	KG *	1 448	1 537	1 272	5 271	8 098	4 870	5
2959 00	RESTSTOFFE AUS DER PRODUKTION VON NE-METALL- U. EDELMETALLFORMGUSS	T *	305	1 983	2 296	764	4 427	4 808	7
ERZEUGNISSE DER ZIEHEREIEN, KALT- HALZWERKE UND DER STAHLVERFORMUNG									
KALTHALZWERKS- U. ZIEHEREI-ER- ZEUGNISSE (OHNE DRAHT)									
3011 10	BLANKSTAHL (OHNE LOHARBEIT)	T *	.A	.A	.A
3011 50	DARUNTER ZUM ABSATZ BESTIMMT	T *	191 188	195 949	216 631	338 586	361 279	406 500	43
3011 50	KALTBAND (OHNE LOHARBEIT)	T *	482 431	442 722	488 201
3011 91	DARUNTER ZUM ABSATZ BESTIMMT	T *	459 612	425 441	470 314	748 498	734 082	823 470	57
3011 91	KALTPROFILE (OHNE LOHARBEIT)	T *
3011 91	AUS HARBREITBAND, BREITFLACH- STAHL, BLECHEN ODER BANDSTAHL	T *	.A	.A	.A
3011 95	DARUNTER ZUM ABSATZ BESTIMMT	T *	31 615	31 952	60 071	59 193	60 743	98 093	21
3011 95	AUS OBERFLAECHEVERDELTEM MATERIAL	T *	14 047	13 713	16 268
3011	DARUNTER ZUM ABSATZ BESTIMMT	T *	14 047	13 713	16 268	30 364	29 715	34 017	13
3011	INSGESAMT	T *	743 972	709 832	810 877
3011	DARUNTER ZUM ABSATZ BESTIMMT 1)	T	718 302	689 777	790 222	1 180 735	1 190 199	1 366 692	.

1) EINSCHL. LOHARBEIT.

10 PRODUKTION NACH GUETERARTEN UND GUETERKLASSEN

MELDE- NR	ERZEUGNIS	EINHEIT	M E N G E			W E R T I N 1000 DM			ANZAHL DER BETR.
			1988 1. VJ	1988 4. VJ	1989 1. VJ	1988 1. VJ	1988 4. VJ	1989 1. VJ	1989 1. VJ
	KALT GEZOGENER DRAHT VON WALZDRAHT GEZOGEN MIT EINEM KOHLENSTOFFGEHALT BIS 0,25 VH (EISENDRAHT) VON 0,80 MM ODER MEHR								
3015 21	BLANK DARUNTER ZUM ABSATZ BESTIMMT	T *	311 747	335 532	340 178	223 786	230 618	228 064	60
3015 22	VERZINKT DARUNTER ZUM ABSATZ BESTIMMT	T *	193 158	188 543	184 764	3 826	3 625	4 455	5
3015 24	MIT ANDEREM METALLUEBERZUG DARUNTER ZUM ABSATZ BESTIMMT	T *	2 443	2 224	2 684	-	-	-	-
3015 25	VON HENIGER ALS 0,80 MM DARUNTER ZUM ABSATZ BESTIMMT	T *	-	-	-	-	-	-	-
	VON HENIGER ALS 0,80 MM DARUNTER ZUM ABSATZ BESTIMMT	T *	2 778	2 265	2 619	7 805	7 920	7 632	7
	MIT EINEM KOHLENSTOFFGEHALT UEBER 0,25 VH (STAHLDRABT)								
3015 26	BLANK DARUNTER ZUM ABSATZ BESTIMMT	T *	81 741	79 607	90 577	122 948	123 131	144 390	33
3015 28	MIT ANDEREM METALLUEBERZUG DARUNTER ZUM ABSATZ BESTIMMT	T *	70 846	71 950	82 146	18 879	19 504	21 535	13
	VON ZUGEKAUFTEM DRAHT DUENNER GEZOGEN MIT EINEM KOHLENSTOFF- GEHALT BIS 0,25 VH (EISENDRAHT) VON 0,80 MM ODER MEHR								
3015 51	BLANK DARUNTER ZUM ABSATZ BESTIMMT	T *	39 172	32 741	39 818	20 314	19 237	22 103	8
3015 52	VERZINKT DARUNTER ZUM ABSATZ BESTIMMT	T *	20 641	17 205	19 440	-	-	-	-
3015 54	MIT ANDEREM METALLUEBERZUG DARUNTER ZUM ABSATZ BESTIMMT	T *	-	-	-	-	-	-	-
3015 55	VON HENIGER ALS 0,80 MM DARUNTER ZUM ABSATZ BESTIMMT	T *	-	-	-	-	-	-	-
	VON HENIGER ALS 0,80 MM DARUNTER ZUM ABSATZ BESTIMMT	T *	1 062	1 330	1 538	2 608	3 177	4 807	7
	MIT EINEM KOHLENSTOFFGEHALT UEBER 0,25 VH (STAHLDRABT)								
3015 56	BLANK DARUNTER ZUM ABSATZ BESTIMMT	T *	-	-	-	-	-	-	-
3015 58	MIT ANDEREM METALLUEBERZUG DARUNTER ZUM ABSATZ BESTIMMT	T *	556	384	421	8 351	7 630	9 053	8
3015 70	SCHWEISSDRAHT, WEDER UMHUELLT NOCH GEFUELLT	T *	-	-	-	-	-	-	-
3015 80	DARUNTER ZUM ABSATZ BESTIMMT KUNSTSTOFFUEBERZOGENER DRAHT DARUNTER ZUM ABSATZ BESTIMMT	T *	14 883	14 621	16 300	49 011	49 911	52 901	12
3015	INSGESAMT DARUNTER ZUM ABSATZ BESTIMMT	T *	4 456	4 821	5 241	6 350	7 041	8 093	5
			483 346	498 054	527 111	465 014	473 111	506 031	.
	DRAHTERZEUGNISSE								
3017 11	UMHUELLTE STABELEKTRODEN U. FUELLDRAEHT (OHNE LOHNBARBEIT)	T	14 404	12 079	13 753	71 653	66 839	75 795	16
3017 14	STACHELDRAHT (OHNE LOHNBARBEIT)	T	-	-	-	-	-	-	2
3017 18	DRAHTSEILE U. -LITZEN AUS EISEN U. STAHL (OHNE LOHNBARBEIT)	T	38 262	38 120	40 963	149 013	154 783	171 890	34
3017 32	DRAHTGEFLECHT (OHNE LOHNBARBEIT)	T	8 135	8 962	9 647	18 447	22 309	23 540	21
3017 33	BLANK ODER VERZINKT	T	6 532	6 303	6 626	10 394	11 119	13 392	11
3017 34	KUNSTSTOFFUEBERZOGEN	T	-	-	-	-	-	-	-
3017 35	BETONSTAHLMATTE NACH DIN 488 (OHNE LOHNBARBEIT)	T	230 072	266 366	280 498	149 308	215 966	216 827	24
3017 38	GESCHWEISSTE ABSTANDHALTER U. GITTERTRAEGER FUER BETON- BEWEHRUNG (OHNE LOHNBARBEIT)	T	12 208	14 720	15 228	9 465	14 715	14 927	9
3017 39	GESCHWEISSTE DRAHTGITTER NACH SONST. NORMEN (OHNE LOHNBARBEIT)	T	30 673	29 471	33 338	41 468	48 041	47 064	19
3017 41	DRAHTGEWEBE (OHNE LOHNBARBEIT)	T	773	797	835	27 993	33 646	31 836	11
3017 49	METALLUECHER U. EGOUTTEURE SONST. DRAHTGEWEBE	T	3 847	4 531	4 464	49 572	53 750	56 517	22
3017 52	MATRATZEN- U. POLSTERBESTAND- TEILE (OHNE LOHNBARBEIT)	T	-	-	-	-	-	-	-
3017 54	SPRING-, KEGEL- U.A. FEDERN MATRATZENKETTEN, -HAKEN U. -STUETZEN	T	616	767	1 027	1 770	2 193	4 174	4
3017 57	FEDERKERNE U.A. POLSTERFEDE- RUNGEN	T	24 653	27 385	25 259	140 702	164 455	144 342	20
3017 91	DRAHTNAGEL U. -STIFTE, EINSCHL. FORMERSTIFTE U. AE. (OHNE LOHN- ARBEIT)	T	7 982	7 402	8 080	17 482	18 907	21 674	15
3017 97	SACKVERSCHLUESSE, OESENDRAHT, STIEFELEISEN, STOSSPLATTEN U. DRAHTKORN	T	5 393	3 812	4 517	10 847	6 819	8 126	10
3017	INSGESAMT 1)	T	384 590	421 603	445 203	701 656	816 164	832 529	.
3019 00	VEREDLUNGSARBEITEN FUER EIGENE RECHNUNG	8 017	12 582	11 310	10
	GESENKSCHMIEDESTUECKE, FREIFORM- SCHMIEDESTUECKE BIS 125 KG ROH- GEWICHT 2)								
3021 11	GESENKSCHMIEDESTUECKE FUER KRAFTHAGEN	T	155 476	144 447	163 703	570 450	541 351	610 138	77
3021 15	FUER SONST. FAHRZEUGE U. SELBSTFAHRENDE MASCHINEN	T	42 896	36 894	42 961	160 864	139 043	163 199	54
3021 19	SONST. ART.	T	33 638	34 669	37 941	163 955	170 081	185 178	68
3021 81	FREIFORMSCHMIEDESTUECKE GESCHMIEDETE ODER GEHALZTE	T	7 478	5 382	8 105	28 840	20 274	31 524	10
3021 85	RINGE ANDERE FREIFORMSCHMIEDESTUECKE	T	3 613	5 073	5 148	14 659	18 808	18 253	23
	ROHRFORM-, ROHRVERSCHLUSS- U. ROHRVERBINDUNGSTUECKE AUS STAHL								
3021 71	STAHLFLANSCH, GESCHMIEDET ODER GEHALZT	T	21 552	22 906	23 228	83 359	94 912	99 062	29
3021 73	NAHTLOSE U. GESCHWEISSTE STAHLROHRBOGEN ZUM EIN- SCHWEISSEN	T	3 883	3 316	3 535	18 405	15 576	18 649	6

1) EINSCHL. LOHNBARBEIT.- 2) EINSCHL. ROHRFORM-, ROHRVERSCHLUSS- U. ROHRVERBINDUNGSTUECKEN.

10 PRODUKTION NACH GUETERARTEN UND GUETERKLASSEN

MELDE- NR	ERZEUGNIS	EINHEIT	M E N G E			W E R T I N 1000 DM			ANZAHL DER BETR.
			1988 1. VJ	1988 4. VJ	1989 1. VJ	1988 1. VJ	1988 4. VJ	1989 1. VJ	
3021 75	SONST. ROHRFORM-, ROHRVER- SCHLUSS- U. ROHRVERBINDUNGS- STUECKE	T	8 115	7 045	8 092	65 993	62 080	74 783	25
3021	INSGESAMT	T	276 651	259 732	292 713	1 106 625	1 062 125	1 200 786	.
	KALTFLIESSPRESSTEILE, PRESS-, ZIEH- U. STANZTEILE AUS STAHL								
	KALTFLIESSPRESSTEILE	T	7 135	8 935	8 717	33 492	43 340	45 867	11
3022 11	HOHLKOEPPER	T	9 468	9 501	9 523	47 380	48 577	49 775	15
3022 15	VOLLKOEPPER	T							
3022 61	PRESS-, ZIEH- U. STANZTEILE MIT EINEM STUECKGEWICHT VON 50 G BIS UNTER 2500 G	T	73 315	72 486	83 250	378 009	386 438	440 661	175
3022 65	MIT EINEM STUECKGEWICHT VON 2500 G U. MEHR	T	38 631	35 562	40 009	148 237	141 168	157 429	55
3022	INSGESAMT	T	128 549	126 484	141 499	607 118	619 523	693 732	.
	FEDERN AUS STAHL U. NE-METALL								
	FEDERN AUS STAHL								
3023 12	BLATTFEDERN, WARM GEFORMT	T	24 033	23 886	24 277	104 155	101 718	105 492	19
	SCHRAUBENFEDERN	T	17 367	15 907	17 793	150 600	142 507	164 057	72
3023 22	KALT GEFORMT	T	14 446	13 805	15 754	65 224	62 144	72 404	12
3023 26	WARM GEFORMT	T	5 917	6 116	6 559	29 417	30 205	32 435	6
3023 30	STABILISATOREN	T	4 500	5 390	5 547	43 798	51 936	60 097	25
3023 41	FLACHFEDERN, KALT GEFORMT	T	718	731	783	11 837	12 216	13 369	6
3023 50	SPIRALFLACHFEDERN	T	204	166	178	3 311	2 690	2 744	3
3023 72	DREHSTABFEDERN, WARM GEFORMT	T	1 085	741	1 094	10 260	7 704	10 282	23
3023 74	TORSIONSFEDERN, KALT GEFORMT	T	898	826	964	21 156	20 145	21 946	7
3023 79	TELLERFEDERN	T	4 422	4 131	4 143	45 369	43 527	46 916	35
3023 80	SONST. FEDERN	T	484	466	493	18 016	17 861	20 584	33
3023 91	FEDERN AUS NE-METALL	T							
3023	INSGESAMT	T	74 074	72 166	77 585	503 143	492 653	550 326	.
	KETTEN AUS STAHL U. NE-METALL								
3024 20	GLEITSCHUTZKETTEN AUS STAHL	T	1 212	2 027	1 157	22 441	42 635	19 557	5
	GESCHWEISSTE KETTEN AUS STAHL	T							
3024 51	BIS 16 MM	T	7 403	6 363	7 051	39 409	35 948	38 528	14
3024 55	UEBER 16 MM	T	6 300	8 195	7 856	22 377	27 859	28 830	10
3024 80	UNGESCHWEISSTE KETTEN AUS STAHL	T	936	972	1 018	7 591	8 064	8 437	8
3024 90	KETTEN AUS NE-METALL	T	493	544	398	3 509	4 343	3 985	8
3024	INSGESAMT	T	16 342	18 101	17 479	95 327	118 849	99 337	.
	SCHRAUBEN, NORM-U. FASSONDREH- TEILE AUS STAHL U. NE-METALL								
3025 11	SCHRAUBEN U. BOLZEN ZUM BE- FESTIGEN VON OBERBAUMATERIAL	T	5 099	3 934	5 078	13 617	11 342	16 092	15
	FUER BAHNEN	T	8 151	7 047	8 281	40 343	35 344	41 832	22
3025 31	HOLZSCHRAUBEN	T	7 087	6 193	7 280	32 732	29 208	34 488	22
	DAV. AUS STAHL	T	1 064	855	1 001	7 611	6 136	7 344	9
	NE-METALL	T							
3025 35	GEWINDEFORMENDE SCHRAUBEN AUS STAHL	T	7 970	6 848	8 120	54 504	49 398	57 595	18
3025 42	ANDERE SCHRAUBEN U. BOLZEN	T							
	OHNE KOPF	T	4 821	4 602	4 999	32 156	32 009	36 685	.
	DAV. AUS STAHL	T	4 779	4 550	4 943	30 468	29 341	34 274	39
	NE-METALL	T	42	52	56	1 688	2 668	2 411	9
	ANDERE SCHRAUBEN U. BOLZEN MIT KOPF	T							
3025 43	SCHLITZ- U. KREUZSCHLITZ- SCHRAUBEN	T	6 391	5 874	6 819	50 505	45 434	55 197	.
	DAV. AUS STAHL	T	6 292	5 791	6 704	49 330	44 381	53 709	40
	NE-METALL	T	98	84	114	1 175	1 053	1 488	15
	AUSSENSECHSKANTSCHRAUBEN MIT EINER ZUGFESTIGKEIT	T							
3025 44	VON MENIGER ALS 800 N/MM2	T	13 002	9 298	11 087	48 213	36 727	44 312	.
	DAV. AUS STAHL	T	12 974	9 267	11 053	47 822	36 336	43 824	32
	NE-METALL	T	28	31	35	391	391	488	10
3025 45	VON 800 N/MM2 ODER MEHR	T	15 686	18 328	20 069	100 522	108 798	120 451	.
	DAV. AUS STAHL	T	15 671	18 318	20 058	100 191	108 561	120 191	23
	NE-METALL	T	15	10	11	331	237	260	4
3025 46	INNENSECHSKANTSCHRAUBEN	T	4 171	3 869	4 123	23 223	22 701	24 720	.
	DAV. AUS STAHL	T	4 155	3 855	4 108	23 070	22 556	24 573	16
	NE-METALL	T	16	14	14	153	145	147	4
3025 47	SCHRAUBEN U. BOLZEN MIT SONST. KOPFFORMEN	T	16 664	16 957	18 341	111 077	114 952	126 643	.
	DAV. AUS STAHL	T	16 189	16 473	17 882	106 725	110 030	121 225	42
	NE-METALL	T	475	484	459	4 352	4 922	5 418	11
3025 51	LOSE MUTTERN	T	14 342	13 046	14 961	90 535	72 720	86 857	25
	DAV. AUS STAHL	T	14 189	12 848	14 774	88 380	70 331	84 170	25
	NE-METALL	T	153	197	187	2 155	2 389	2 687	10
	NORMTEILE OHNE GEWINDE								
3025 71	FEDERRINGE	T	1 521	1 144	1 130	8 759	7 687	8 025	.
	DAVON AUS STAHL	T	1 447	1 096	1 081	7 805	7 096	7 369	7
	NE-METALL	T	73	48	49	954	591	656	4
3025 73	UNTERLEGSCHLEIBEN	T	5 345	4 821	6 069	23 018	22 146	27 537	.
	DAVON AUS STAHL	T	5 230	4 694	5 944	21 415	20 237	25 469	15
	NE-METALL	T	115	127	125	1 603	1 909	2 068	7
3025 75	BOLZEN OHNE GEWINDE, VOLLNIETE	T	2 538	2 525	2 716	17 708	18 227	22 524	.
	DAVON AUS STAHL	T	2 366	2 322	2 526	13 136	13 218	16 421	12
	NE-METALL	T	172	203	191	4 572	5 009	6 103	6
3025 81	SCHRAUBENUEBEL, GEWINDEHUELSEN U. AE. ERZEUGNISSE MIT GEWINDE	T	4 768	4 987	4 814	34 344	37 139	37 941	.
	DAVON AUS STAHL	T	4 686	4 885	4 735	33 246	36 004	36 530	17
	NE-METALL	T	82	102	78	1 098	1 135	1 411	5
3025 85	SICHERUNGSRINGE, -BLECHE, DUE- BEL U. AE. ERZEUGNISSE OHNE GEWINDE	T	1 588	2 229	1 023	12 824	15 554	17 166	.
	DAVON AUS STAHL	T	.A	.A	.A	.A	.A	.A	6
	NE-METALL	T	.A	.A	.A	.A	.A	.A	-

10 PRODUKTION NACH GUETERARTEN UND GUETERKLASSEN

MELDE- NR	ERZEUGNIS	EINHEIT	M E N G E			W E R T I N 1000 DM			ANZAHL DER BETR.
			1988 1. VJ	1988 4. VJ	1989 1. VJ	1988 1. VJ	1988 4. VJ	1989 1. VJ	1989 1. VJ
3025 91	FASSONREHTEILE GEDREHTE SCHRAUBEN, BOLZEN, MUTTERN	T	20 154	20 462	24 562	158 374	158 367	183 019	.
	DAV. AUS STAHL	T	18 210	18 703	22 258	128 947	131 111	148 942	144
	NE-METALL	T	1 944	1 759	2 303	29 427	27 256	34 077	62
3025 95	ANDERE FASSONREHTEILE	T	49 035	48 982	55 932	572 006	553 926	641 104	.
	DAVON AUS STAHL	T	35 589	36 435	40 753	411 712	405 123	460 509	288
	NE-METALL	T	13 446	12 557	15 179	160 294	148 803	180 595	125
3025	INSGESAMT	T	181 246	174 962	198 122	1 391 728	1 342 471	1 547 700	.
	GROBE DRAHTWAREN AUS STAHL U. NE- METALL								
3026 10	RINGSCHRAUBEN, SCHRAUBHAKEN, DESENSCHRAUBEN	T	1 417	1 165	1 350	6 508	5 476	6 363	.
	DAVON AUS STAHL	T	.A	.A	.A	.A	.A	.A	8
	NE-METALL	T	.A	.A	.A	.A	.A	.A	2
3026 50	ANDERE GROBE DRAHTWAREN	T	5 758	5 228	5 809	28 569	27 464	30 315	.
	DAVON AUS STAHL	T	5 383	4 778	5 380	24 522	22 604	25 455	17
	NE-METALL	T	375	450	429	4 047	4 860	4 860	8
3026	INSGESAMT	T	7 176	6 393	7 159	35 077	32 940	36 678	.
	EISEN- U. STAHPULVER, ERZEUG- NISSE AUS SINTERMETALL								
3027 10	EISEN- U. STAHPULVER	T	.A	.A	.A	.A	.A	.A	1
3027 51	AUS SINTEREISEN U. SINTERSTAHL	T	5 152	4 978	5 669	103 664	93 894	109 602	13
3027 55	AUS SINTERMETALL	T	238	267	226	16 247	17 015	17 511	7
3027	INSGESAMT	T	.A	.A	.A	.A	.A	.A	.
3028 00	SONST. ERZEUGNISSE DER STAHLVER- FORMUNGA	.A	.A	38
	OBERFLAECHEVEREDLUNG U. HAERTUNG								
3029 11	METALLISCHE UEBERZUEGE	209 056	226 316	246 104	172
3029 14	IM GALVANISCHEN VERFAHREN	88 682	108 352	104 739	73
3029 17	IM SCHMELZVERFAHREN	14 560	17 136	16 243	15
3029 21	IM SPRITZVERFAHREN				
3029 29	NICHTMETALLISCHE UEBERZUEGE	94 844	101 592	115 901	68
3029 29	ELOXIEREN	86 066	98 046	105 045	97
3029 50	SONST. NICHTMETALLISCHE UEBER- ZUEGE	63 347	68 495	73 780	63
3029 50	HAERTEN U. VERGUETEN				
3029 70	AUFDAMPFEN VON METALLISCHEN	37 072	35 022	36 230	4
3029 80	UEBERZUEGEN				
3029 80	SONSTIGE OBERFLAECHE- VEREDLUNG	54 845	55 793	73 033	38
3029	INSGESAMT	648 472	710 752	771 075	.
3095 20	REPARATUR AN ERZEUGNISSEN DER STAHLVERFORMUNG	7 989	9 439	9 789	19
	LOHNVEREDLUNGSARBEITEN								
3096 10	AN ERZEUGNISSEN DER ZIEMEREIEN	3 148	3 881	2 873	8
3096 20	U. KALTHALZWERKE				
3096 20	AN ERZEUGNISSEN DER STAHLVERFORMUNG	15 359	17 939	14 081	28
3097 20	MONTAGEN VON ERZEUGNISSEN DER STAHLVERFORMUNG	12 715	16 484	19 779	18
3099 10	SCHWEISSEREIARBEITEN ALLGEMEINER ART (SOWEIT NICHT ZUR PRODUKTION GEOEREND)	51 219	62 809	59 911	73
3099 30	SCHLOSSEREIARBEITEN (SOWEIT NICHT ZUR PRODUKTION GEOEREND)	88 273	130 943	111 140	160
3099 40	DREHEREIARBEITEN (SOWEIT NICHT ZUR PRODUKTION GEOEREND)	52 251	62 325	75 321	136
3099 50	SCHLEIFEREIARBEITEN (SOWEIT NICHT ZUR PRODUKTION GEOEREND)	11 793	13 802	15 810	52
3099 70	BESCHLAGSCHNIEDE-, KUNSTSCHNIEDE- U. REPARATURSCHNIEDEARBEITEN	6 031	7 995	8 143	9
3099 80	LAENDLICHE REPARATUR-WERKSTATT- ARBEITEN	6 137	7 861	6 772	15
3099	INSGESAMT	215 704	285 735	276 097	.
	STAHLBAUERZEUGNISSE UND SCHIENENFAHRZEUGE								
	SKELETT-, STUETZ- U. TRAEGERKON- STRUKTIONEN								
3111 12	SKELETTKONSTRUKTIONEN	T	79 915	107 971	88 208	269 622	392 160	294 783	.
	DAVON AUS STAHL	T	78 069	105 853	86 007	257 075	376 417	278 450	208
	LEICHTMETALL	T	1 846	2 118	2 201	12 547	15 743	16 333	16
3111 16	STUETZ- U. TRAEGERKONSTRUKTIONEN	T	25 419	35 213	28 597	87 494	135 040	105 458	.
	DAVON AUS STAHL	T	.A	.A	.A	.A	.A	.A	130
	LEICHTMETALL	T	.A	.A	.A	.A	.A	.A	2
3111 31	HALLEN								
	OHNE EINBAUTEN	T	24 795	48 235	30 124	94 750	217 216	109 234	.
	DAVON AUS STAHL	T	.A	.A	.A	.A	.A	.A	106
	LEICHTMETALL	T	.A	.A	.A	.A	.A	.A	1
3111 35	MIT EINBAUTEN WIE KRANBAHNEN, BUEHNEN, TREPPEN USW.	T	14 271	20 364	16 182	42 232	69 304	51 974	.
	DAVON AUS STAHL	T	14 271	.A	16 182	42 232	.A	51 974	43
	LEICHTMETALL	T	-	.A	-	-	.A	-	-
3111 51	MASTE U. TUERME (AUCH IN ROHR- BAUWEISE)	T	12 092	13 069	13 634	40 827	45 164	44 142	.
	DAVON AUS STAHL	T	12 060	13 011	13 588	39 148	42 613	42 742	42
	LEICHTMETALL	T	32	58	46	1 679	2 551	1 400	3

10 PRODUKTION NACH GUETERARTEN UND GUETERKLASSEN

MELDE- NR	ERZEUGNIS	EINHEIT	M E N G E			W E R T I N 1000 DM			ANZAHL DER BETR.
			1988 1. VJ	1988 4. VJ	1989 1. VJ	1988 1. VJ	1988 4. VJ	1989 1. VJ	1989 1. VJ
3111 53	GERUESTKONSTRUKTIONEN (AUCH IN ROHRBAUWEISE)	T	15 289	22 687	22 281	69 168	99 328	99 983	.
	DAVON AUS STAHL	T	14 166	21 457	21 416	58 593	87 247	89 763	42
	LEICHTMETALL	T	1 123	1 230	865	10 575	12 081	10 220	9
3111 57	SIGNALBRUECKEN, BRUECKEN FUER ROHR- U. KABELLEITUNGEN	T	606	793	.A	2 300	2 994	.A	.
	DAVON AUS STAHL	T	606	793	.A	2 300	2 994	.A	5
	LEICHTMETALL	T	-	-	.A	-	-	.A	-
	FERTIGTEILBAUTEN UEBERWIEGEND AUS STAHL U. LEICHTMETALL IM HOCHBAU								
3111 71	FERTIGHAEUUSER (1- U. 2-GE- SCHOSSIG) ZUR VOLLMONTAGE VORGESEHEN	T	.A	.A	.A			.A	.
		1000 M2	.A	.A	.A	.A	.A	.A	.
	DAVON AUS STAHL	T	.A	.A	.A	.A	.A	.A	1
	LEICHTMETALL	T	.A	.A	.A	.A	.A	.A	2
3111 79	SONST. FERTIGTEILBAUTEN ZUR VOLLMONTAGE VORGESEHEN	T	9 599	13 550	11 767	73 343	107 420	90 935	.
		1000 M2	349	435	384				31
3111	INSGESAMT	T	182 181	262 065	211 510	681 629	1 070 332	803 794	.
3112 00	BRUECKEN AUS STAHL U. LEICHTME- TALL, FESTSTEHEND O. BEWEGLICH	T	6 521	10 095	7 551	42 681	79 504	44 551	.
	DAVON AUS STAHL	T	.A	.A	.A	.A	.A	.A	21
	LEICHTMETALL	T	.A	.A	.A	.A	.A	.A	2
3114 00	STAHLWASSERBAUTEN	T	2 696	19 185	1 904	13 681	193 771	10 954	11
3115 00	KONSTRUKTIONEN FUER TUNNEL U. SCHACHTAUSBAU	T	732	1 079	2 319	1 729	3 885	8 867	.
	DAVON AUS STAHL	T	.A	.A	2 319	.A	.A	8 867	6
	LEICHTMETALL	T	.A	.A	-	.A	.A	-	-
3117 10	ERZEUGNISSE FUER DEN GRUBENAUSBAU ERZEUGNISSE AUS PROFILSTAHL U. STAHLSCIENEN FUER DEN STRECKENAUSBAU	T	72 075	84 601	68 510	102 309	128 268	103 558	21
	HYDRAULISCHE GRUBENSTEMPEL								
3117 21	EINZELSTEMPEL	T							1
3117 25	SCHREITAUSSBAU, KOMPLETT	T	12 290	12 085	9 111	92 763	107 973	67 898	4
3117 50	STREBAUSBAUEINRICHTUNGEN	T	3 627	2 518	4 076	6 026	5 295	7 480	4
	ZUBEHOER, EINZEL- U. ERSATZTEILE								
3117 07	FUER HYDRAULISCHE GRUBENSTEMPEL	T	3 954	3 142	3 574	36 152	30 015	30 868	11
3117 08	FUER ANDERE ERZEUGNISSE FUER DEN GRUBENAUSBAU	T	7 212	8 701	7 679	18 582	24 315	21 056	13
3117	INSGESAMT	T	99 158	111 047	92 950	255 832	295 866	230 860	.
	BAUELEMENTE, SCHALUNGSGERUESTE U. KLEINKONSTRUKTIONEN AUS STAHL U. LEICHTMETALL	.							
3119 10	TORE U. TUEREN AUS GEWALZTEN ODER STRANGGEPRESSTEN PROFILEN	T	27 624	38 397	31 063	209 329	303 717	228 157	.
	DAVON AUS STAHL	T	20 797	27 803	23 469	118 160	165 542	135 377	189
	LEICHTMETALL	T	6 827	10 594	7 594	91 169	138 175	92 780	214
3119 20	FENSTER AUS GEWALZTEN ODER STRANGGEPRESSTEN PROFILEN	T	13 943	22 173	15 246	268 453	412 740	296 984	.
	DAVON AUS STAHL	T	657	788	553	13 435	13 460	10 827	40
	LEICHTMETALL	T	13 286	21 385	14 693	255 018	399 280	286 157	284
3119 30	GLASDAECHER SONIE GLEICHARTIGE VERGLASTE BAUTEILE (T-METALL- GEH. / QM-GLASMENGE)	T	10 308	14 947	11 380	34 416	63 448	43 447	.
		M2	287 000	371 797	251 307				
	DAVON AUS STAHL	T	4 350	4 859	2 381	20 630	45 926	28 955	14
	LEICHTMETALL	M2	145 778	176 640	93 590				
		T	5 958	10 088	8 989	13 786	17 522	14 492	10
		M2	141 222	195 157	157 717				
3119 40	DACHSTUEHLE, DACHBINDER U. DEK- KENTRAEGER AUS GEWALZTEN ODER STRANGGEPRESSTEN PROFILEN	T	1 167	3 436	1 325	7 085	15 375	8 463	.
	DAVON AUS STAHL	T	1 099	3 362	1 251	5 731	14 008	6 860	13
	LEICHTMETALL	T	68	74	74	1 354	1 367	1 603	6
3119 50	ABDECKUNGEN (LICHTGITTER) U. ROSTE AUS GEWALZTEN ODER STRANGGEPRESSTEN PROFILEN	T	25 032	25 543	27 493	73 093	77 875	79 653	.
	DAVON AUS STAHL	T	24 741	25 114	27 182	70 084	74 401	76 628	54
	LEICHTMETALL	T	291	429	311	3 009	3 474	3 025	7
3119 61	INSTALLATIONSHAENDE U. SANI- TAERZELLEN MIT EINEM RAHMEN AUS GEWALZTEN ODER STRANG- GEPRESSTEN PROFILEN	T	1 465	2 456	1 954	10 602	20 203	15 103	.
	DAVON AUS STAHL	T	1 026	1 800	1 460	6 621	13 910	10 380	13
	LEICHTMETALL	T	439	656	494	3 981	6 293	4 723	5
3119 65	SONST. BAUELEMENTE AUS GEWALZ- TEN ODER STRANGGEPRESSTEN PROFILEN	T	16 430	25 414	17 542	127 011	202 720	150 759	.
	DAVON AUS STAHL	T	13 877	20 560	13 846	84 443	129 941	96 808	139
	LEICHTMETALL	T	2 553	4 854	3 696	42 568	72 779	53 951	76
3119 70	SCHALUNGSGERUESTE U. SONST. SCHALUNGSMATERIAL	T	11 479	13 243	14 196	56 882	67 082	70 433	.
	DAVON AUS STAHL	T	11 479	13 243	14 196	56 882	67 082	70 433	17
	LEICHTMETALL	T	-	-	-	-	-	-	-
3119 80	SONST. KONSTRUKTIONEN AUS GE- WALZTEN ODER STRANGGEPRESSTEN PROFILEN	T	15 107	21 076	17 456	83 603	116 271	91 416	.
	DAVON AUS STAHL	T	14 677	20 379	16 954	71 948	98 493	79 412	123
	LEICHTMETALL	T	430	697	502	11 655	17 778	12 004	19
3119	INSGESAMT	T	122 555	166 685	137 655	870 474	1 279 431	984 415	.

10 PRODUKTION NACH GUETERARTEN UND GUETERKLASSEN

MELDE- NR	ERZEUGNIS	EINHEIT	M E N G E			W E R T I N 1000 DM			ANZAHL DER BETR.
			1988 1. VJ	1988 4. VJ	1989 1. VJ	1988 1. VJ	1988 4. VJ	1989 1. VJ	
3110 08	EINZEL- U. ERSATZTEILE FUER STAHL- U. LEICHTMETALLKONSTRUK- TIONEN	T	10 021	14 466	12 463	37 422	51 172	43 529	52
	WEICHEN, KREUZUNGEN U.AE. GLEIS- MATERIAL								
3121 11	WEICHEN U. KREUZUNGEN AUS KOPFSCHIENEN	T	4 939	5 713	4 752	14 391	17 853	14 394	12
3121 15	AUS RILLENSCHIENEN	T	156	.A	.A	1 115	.A	.A	3
3121 50	HEIMTSCHUHE, PRELLBOECKE U.AE. GLEISMATERIAL	T	172	.A	.A	827	.A	.A	2
3121	INSGESAMT	T	5 267	6 355	5 209	16 333	21 246	17 376	.
3124 00	DREHSCHLEIBEN U. SCHIEBEBUEHNEN	T	-	.A	-	-	.A	-	-
3127 00	WEICHEN, KREUZUNGEN U.AE. GLEIS- MATERIAL FUER FELD- U. IN- DUSTRIEBAHNEN	T	373	.A	429	1 407	.A	1 705	3
3120 09	EINZEL- U. ERSATZTEILE FUER WEI- CHEN, KREUZUNGEN U.AE. GLEIS- MATERIAL	T	2 545	2 505	2 550	7 469	8 826	8 504	7
	DAMPFKESSEL, BEHAELTER U. ROHR- LEITUNGEN								
3151 11	WASSERROHRKESSEL MIT KOELEN-, KERNENERGIE- ODER ELEKTROBEHEIZUNG	T	5 320	10 659	10 817	90 034	136 311	164 350	10
3151 14	MIT DELBEHEIZUNG	T	9 210	13 070	13 329	111 631	130 734	145 776	13
3151 17	MIT GASBEHEIZUNG	T	434	444	378	18 317	17 442	14 197	5
3151 19	MIT KOMBIIERTER BEHEIZUNG	T	4 204	4 222	1 432	50 172	34 510	17 849	10
3151 44	GROSSWASSERRAHRKESSEL MIT DELBEHEIZUNG	T	.A	.A	.A	.A	.A	.A	5
3151 47	MIT GASBEHEIZUNG	T	.A	.A	.A	.A	.A	.A	3
3151 48	MIT KOELEN-, KERNENERGIE-, ELEKTRO- ODER MIT KOMBINIER- TER BEHEIZUNG	T	394	2 557	184	2 933	17 772	3 129	4
3151 70	DAMPFKESSEL SONST. BAUART	T	544	686	512	6 276	8 670	7 359	8
3151 09	EINZEL- U. ERSATZTEILE	T	1 509	2 555	1 138	14 287	28 575	13 416	15
3151	INSGESAMT	T	24 003	37 481	30 252	312 829	398 945	389 224	.
3153 40	DAMPFKESSELFEUERUNGEN FUER FLUESSIGEN BRENNSTOFF	T	.A	.A	.A	.A	.A	.A	4
3153 70	FUER PULVERISIERTEN FESTEN BRENNSTOFF ODER FUER GAS	T	1 831	3 598	2 297	24 129	44 329	28 441	4
3153 80	FUER SONST. BRENNSTOFFE SONIE FUER KOMBIIERTE BEHEIZUNG	T	676	976	573	7 430	10 257	6 444	7
3153 09	EINZEL- U. ERSATZTEILE	T	.A	.A	.A	.A	.A	.A	4
3153	INSGESAMT	T	2 744	5 062	3 111	36 974	65 446	39 945	.
3154 20	HILFSAPPARATE FUER DAMPFKESSEL SPEISEWASSER- U. LUFTVORWARMER, UEBERHITZER, WAERMEAUSTAUSCHER	T	3 942	14 212	5 725	47 627	110 339	55 729	23
3154 40	DAMPFSAMMLER, DAMPF- U. WAERME- SPEICHER, RUSSBLAESER U.AE.	T	969	672	518	12 643	8 015	6 243	5
3154 80	SAUGZUG- U. ENTSTAUBUNGSANLAGEN, RAUCHGASABZUEGE U.AE.	T	2 901	3 936	2 862	53 593	74 316	52 523	6
3154 08	EINZEL- U. ERSATZTEILE	T	410	812	894	6 879	12 443	14 505	8
3154	INSGESAMT	T	8 222	19 632	9 999	120 742	205 113	129 000	.
	BEHAELTER U. KESSELSCHMIEDEER- ZEUGNISSE								
3155 41	ORTSFESTE BEHAELTER UEBER 100 KG FASSUNGSVERMOEGEN FUER AN- LAGEN DER CHEMISCHEN U. VER- WANDTEN INDUSTRIE	T	7 836	8 401	8 719	66 211	90 707	65 926	.
	DAVON AUS STAHL	T	.A	.A	.A	.A	.A	.A	48
	LEICHTMETALL	T	.A	.A	.A	.A	.A	.A	2
3155 43	ANDERE ORTSFESTE BEHAELTER UEBER 100 KG FASSUNGSVERMOEGEN FUER FESTE STOFFE	T	7 799	13 076	12 092	41 848	55 729	49 049	.
	DAVON AUS STAHL	T	.A	.A	.A	.A	.A	.A	20
	LEICHTMETALL	T	.A	.A	.A	.A	.A	.A	2
3155 45	FUER FLUESSIGE STOFFE	T	7 887	10 777	8 123	37 632	61 228	40 233	.
	DAVON AUS STAHL	T	.A	.A	.A	.A	.A	.A	21
	LEICHTMETALL	T	.A	.A	.A	.A	.A	.A	1
3155 47	FUER GASFOERHIGE STOFFE	T	1 601	5 004	2 553	4 791	17 397	9 096	.
	DAVON AUS STAHL	T	1 601	5 004	2 553	4 791	17 397	9 096	13
	LEICHTMETALL	T	-	-	-	-	-	-	-
3155 70	MAENTEL FUER HOCH-, SCHMELZ-, KOKEREI- U. KUPOLOEFEN SONIE WINDERHITZER	T	1 476	2 853	3 073	10 702	14 962	10 335	5
3155 90	SONST. KESSELSCHMIEDE- ERZEUGNISSE	T	1 180	1 298	1 008	7 270	8 858	6 983	9
3155 08	EINZEL- U. ERSATZTEILE	T	5 029	6 704	6 129	8 551	10 325	10 217	20
3155	INSGESAMT	T	32 808	48 113	41 697	177 005	259 206	191 839	.
	ROHRLEITUNGEN								
3156 10	DRUCKROHRLEITUNGEN U. ZUBehoER FUER WASSERKRAFTWERKE SONST. ROHRLEITUNGEN U. ZUBehoER	T	2 132	2 040	1 741	18 704	21 961	16 038	10
3156 21	AUS NAHTLOSEN STAHLROHREN	T	10 859	13 669	14 088	72 454	93 792	90 796	67
3156 25	AUS STAHLBLECH	T	5 092	8 665	7 746	40 820	75 958	68 533	29
3156 29	AUS GUSSEISEN ODER NE-METALLEN	T	75	49	127	834	463	783	3
3156 09	EINZEL- U. ERSATZTEILE	T	2 609	2 125	1 988	22 450	28 843	27 795	22
3156	INSGESAMT	T	20 767	26 548	25 690	155 262	221 017	203 945	.

10 PRODUKTION NACH GUETERARTEN UND GUETERKLASSEN

MELDE- NR	ERZEUGNIS	EINHEIT	M E N G E			W E R T I N 1000 DM			ANZAHL DER BETR.
			1988 1. VJ	1988 4. VJ	1989 1. VJ	1988 1. VJ	1988 4. VJ	1989 1. VJ	
HEIZKESSEL FUER WARMWASSERHEIZUNGSANLAGEN									
AUS STAHL									
3157 11	MIT KOHLEN- ODER ELEKTROBEHEIZUNG	ST	1 402	1 218	1 233	3 079	3 227	5 122	9
3157 14	MIT OELBEHEIZUNG	ST	44 330	41 808	46 799	47 753	45 929	45 794	12
3157 17	MIT GASBEHEIZUNG	ST	10 008	9 895	10 928	12 218	11 988	13 102	5
3157 19	MIT KOMBINIRTER BEHEIZUNG	ST	33 359	28 354	28 339	73 246	63 873	56 876	16
AUS GUSSEISEN									
3157 31	MIT KOHLEN- ODER ELEKTROBEHEIZUNG	ST	.A	.A	.A	.A	.A	.A	1
3157 34	MIT OELBEHEIZUNG	ST	.A	.A	.A	.A	.A	.A	3
3157 37	MIT GASBEHEIZUNG	ST	37 203	42 769	36 408	53 776	71 270	57 564	7
3157 39	MIT KOMBINIRTER BEHEIZUNG	ST	.A	.A	.A	.A	.A	.A	2
3157 09	EINZEL- U. ERSATZTEILE	T	108	124	90	1 766	1 859	1 484	3
3157	INSGESAMT	230 526	263 882	220 347	.
3158 00	TRANSPORTGROSSBEHAELTER (CONTAINER)	T	12 854	16 440	17 412				
	DAVON AUS STAHL	ST	8 163	10 673	12 046	64 475	87 286	95 612	.
	LEICHTMETALL	T	.A	.A	.A	.A	.A	.A	38
		T	.A	.A	.A				
		ST	.A	.A	.A	.A	.A	.A	4
LOKOMOTIVEN									
LOKOMOTIVEN MIT KOLBENVERBRENNUNGSMOTOREN MIT MECHANISCHER, HYDRAULISCHER U. ELEKTRISCHER KRAFTUEBERTRAGUNG U. EINER MOTORLEISTUNG									
3171 11	BIS 220 KW	T	.A	.A	.A				
		ST	.A	.A	.A	.A	.A	.A	2
3171 15	UEBER 220 BIS 735 KW	T	.A	.A	.A				
		ST	.A	.A	.A	.A	.A	.A	2
3171 17	UEBER 735 KW	T	.A	.A	.A				
		ST	.A	.A	.A	.A	.A	.A	-
3171 50	LOKOMOTIVEN MIT ELEKTRISCHER ANTRIEB FUER VOLLBAHNEN	T	.A	.A	.A				
		ST	.A	.A	.A	.A	.A	.A	3
3171 90	ELEKTRISCHE INDUSTRIEBAHNFAHRZEUGE U. SONST. LOKOMOTIVEN	T	.A	.A	.A				
		ST	.A	.A	.A	.A	.A	.A	-
3171 09	ZUBEHOER, EINZEL- U. ERSATZTEILE	T	1 547	2 226	2 299	19 373	19 717	21 592	13
3171	INSGESAMT	44 613	43 894	40 094	.
3173 10	SCHIENENGEBUNDENE WAGEN REISEZUGWAGEN	T	.A	.A	.A				
	DAVON AUS STAHL	ST	.A	.A	.A	.A	.A	.A	.
	LEICHTMETALL	T	.A	.A	.A	.A	.A	.A	3
		T	.A	.	.A				
		ST	.A	-	.A	.A	-	.A	1
3173 20	EISENBAHNTRIEB- U. -STEUERWAGEN, SCHIENENOMNIBUSSE U.AE.	T	.A	.A	.A				
	DAVON AUS STAHL	ST	.A	.A	.A	.A	.A	.A	.
	LEICHTMETALL	T	.A	.A	.A	.A	.A	.A	4
		T	-	-	-	-	-	-	-
		ST	-	-	-	-	-	-	-
3173 31	GEWUEHNLICHE GUETERWAGEN OFFEN	T	.A	.A	.A				
	DAVON AUS STAHL	ST	.A	.A	.A	.A	.A	.A	.
	LEICHTMETALL	T	.A	.A	.A	.A	.A	.A	4
		T	-	-	-	-	-	-	-
		ST	-	-	-	-	-	-	-
3173 35	GEDECKT	T	.A	.A	.A				
	DAVON AUS STAHL	ST	.A	.A	.A	.A	.A	.A	.
	LEICHTMETALL	T	.A	.A	.A	.A	.A	.A	2
		T	-	-	-	-	-	-	-
		ST	-	-	-	-	-	-	-
3173 42	SPEZIALGUETERWAGEN KESSEL- U. BEHAELTERWAGEN	T	3 228	4 009	2 743				
	DAVON AUS STAHL	ST	153	319	119	18 598	24 659	18 722	.
	LEICHTMETALL	T	3 228	4 009	2 743	18 598	24 659	18 722	4
		T	153	319	119				
		ST	-	-	-	-	-	-	-
3173 45	HUCKEPACK- U. CONTAINERWAGEN	T	.A	.A	.A				
	DAVON AUS STAHL	ST	.A	.A	.A	.A	.A	.A	.
	LEICHTMETALL	T	.A	.A	.A	.A	.A	.A	1
		T	-	-	-	-	-	-	-
		ST	-	-	-	-	-	-	-
3173 48	SONST. SPEZIALGUETERWAGEN	T	.A	.A	.A				
	DAVON AUS STAHL	ST	.A	.A	.A	.A	.A	.A	.
	LEICHTMETALL	T	.A	.A	.A	.A	.A	.A	2
		T	-	-	-	-	-	-	-
		ST	-	-	-	-	-	-	-
3173 50	BAHNDIENST- U.AE. SONDERWAGEN	T
	DAVON AUS STAHL	ST
	LEICHTMETALL	T
		ST

10 PRODUKTION NACH GUETERARTEN UND GUETERKLASSEN

MELDE- NR	ERZEUGNIS	EINHEIT	M E N G E			W E R T I N 1000 DM			ANZAHL DER BETR.
			1988 1. VJ	1988 4. VJ	1989 1. VJ	1988 1. VJ	1988 4. VJ	1989 1. VJ	1989 1. VJ
3173 90	WAGENUNTERGESTELLE, FAHR-, DREH- U. LENKGESTELLE	T	1 223	2 800	1 893				
3173 09		ST	376	1 152	1 068	21 071	41 785	20 324	11
3173	ZUBEHOER, EINZEL- U. ERSATZTEILE	T	2 675	2 639	2 313	33 484	40 264	33 992	15
	INSGESAMT	233 896	253 714	235 289	.
3174 10	STRASSENBAHN-, HOCHBAHN-, UNTER- GRUNDBAHN- U. SCHNEEBEBAHNWAGEN	T	.A	.A	.A				
	STRASSENBAHN-, HOCHBAHN- UNTERGRUNDBAHN- U. SCHNEBE- BAHNWAGEN	ST	.A	.A	.A	.A	.A	.A	.
	DAVON AUS STAHL	T	.A	.A	.A				
	LEICHTMETALL	ST	.A	.A	.A	.A	.A	.A	2
3174 09	ZUBEHOER, EINZEL- U. ERSATZ- TEILE	T	.A	.A	.	.A	.A	.	.
3174	INSGESAMT	45 201	69 200	47 594	7
3175 20	FELDBAHN- U. INDUSTRIEBAHNWAGEN	T	206	371	347				
3175 09	FELDBAHN- U. INDUSTRIEBAHNWAGEN	ST	125	198	54	2 032	2 406	3 536	5
3175	ZUBEHOER, EINZEL- U. ERSATZTEILE	T	884	1 793	1 264	5 302	6 840	6 220	5
	INSGESAMT	7 334	9 246	9 756	.
3195 58	REPARATUREN U. UEBERHOLUNGEN AN TRANSPORTBEHAELTERN (CONTAINER) U. SCHIENENFAHRZEUGE	ST	23 229	25 678	24 966	13 304	17 898	14 204	9
3195 71	TRANSPORTBEHAELTER (CONTAINER) UEBER 3 M3 NUTZRAUM	ST	76	94	79	4 491	5 182	4 702	5
3195 72	LOKOMOTIVEN	ST							
3195 73	EISENBAHN-REISEZUG- U. -SONDER- WAGEN, BEI- U. ANHAENGWAGEN	ST	200	171	189	7 714	5 286	6 982	8
3195 74	ALLER ART	ST	.A	.A	.A	.A	.A	.A	1
3195 76	TRIEBWAGEN ALLER ART, SCHIENEN- OMNIBUSSE U.AE.	ST	4 973	4 937	4 937	23 550	25 228	24 101	16
3195 77	EISENBAHN-GUETERWAGEN U. AR- BEITSWAGEN U.AE.	ST	.A	.A	.A	.A	.A	.A	2
3195 79	WAGENUNTER-, FAHR-, DREH- U. LENKGESTELLE, REPARATUREN AN WAGENTEILEN	ST	.A	.A	.A	.A	.A	.A	2
3195	FELD- U. INDUSTRIEBAHNWAGEN WIEDERHERSTELLUNGSARBEITEN U. REPARATUREN AN OBERBAUMATERIAL	2 609	2 764	2 744	5
	INSGESAMT	54 527	60 459	56 110	.
3199 11	BAUSTELLENARBEITEN (AUCH IM TAGE- LOHN)				
3199 12	MONTAGEN, UM- U. WIEDERAUFBAU, REPARATUREN ALLER ART	38 800	61 420	51 801	81
3199 13	AN FERTIGTEILBAUTEN UEBERWIE- GEND AUS STAHL U. LEICHTME- TALL IM HOCHBAU	86 497	142 845	112 620	78
3199 14	AUS STAHL U. LEICHTMETALL	10 948	19 412	5 997	15
3199 16	AN BRUECKEN AUS STAHL U. LEICHTMETALL	2 617	3 999	2 150	12
3199 20	AN STAHLWASSERBAUTEN	167 952	217 412	177 548	247
3199 51	AN SONST. STAHL- U. LEICHTME- TALL-KONSTRUKTIONEN	7 465	15 183	11 907	8
3199 55	AN HECKEN U. KREUZUNGEN U.AE. GLEISMATERIAL	185 593	223 375	208 713	50
3199 56	AN DAMPKESSELEN, FEUERUNGEN U. HILFSAPPARATEN	36 816	53 896	33 039	40
3199	AN ORTSFESTEN BEHAELTERN	512 850	993 620	557 378	224
	AN ROHRLEITUNGEN	1 049 538	1 731 162	1 161 153	.
	INSGESAMT				
MASCHINENBAUERZEUGNISSE									
3211 11	METALLBEARBEITUNGSMASCHINEN DER SPANABHEBENDEN FORMUNG	T	.A	.A	.A				
3211 15	HOBEL-, STOSS- U. RAEUMMASCHINEN	ST	.A	.A	.A	.A	.A	.A	1
3211 18	EINSTAENDER- U. ZWEISTAENDER- HOBELMASCHINEN (EINSCHL. KOM- BINIERTE HOBEL- U. FRAESMA- SCHINEN)	T	.A	.A	.A				
3211 18	MAAGERECHT- U. SENKRECHT- STOSSMASCHINEN	ST	.A	.A	.A	.A	.A	.A	2
3211 19	HOBEL- U. STOSSMASCHINEN FUER SONDERZWECKE	T	3	17	8				
3211 21	RAEUMMASCHINEN	ST	6	19	8	70	885	311	4
3211 22	DREH-, AUSSENGEWINDESCHNEID- U. ABSTECHEMASCHINEN	T	561	478	116	13 812	17 464	9 862	8
3211 21	SPITZENSTREICHMASCHINEN	ST	43	47	28				
3211 22	MIT EINEM UMLAUF-D. UEBER BETT BIS 800 MM	T	2 138	3 425	2 464	80 639	126 853	71 414	8
3211 22	MIT EINEM UMLAUF-D. UEBER BETT UEBER 800 MM	ST	712	880	608				
		T	.A	.A	.A				
		ST	.A	.A	.A	.A	.A	.A	3

10 PRODUKTION NACH GUETERARTEN UND GUETERKLASSEN

MELDE- NR	ERZEUGNIS	EINHEIT	M E N G E			W E R T I N 1000 DM			ANZAHL DER BETR.
			1988 1. VJ	1988 4. VJ	1989 1. VJ	1988 1. VJ	1988 4. VJ	1989 1. VJ	
3211 24	KARUSSELDREHMASCHINEN	T	.A	.A	.A				
		ST	.A	.A	.A	.A	.A	.A	1
3211 25	KLEINDREHMASCHINEN UHRMACHERDREHSTUEHLE, MECHA- NIKER- U. NACHDREHMASCHINEN	T	56	37	75				
		ST	48	24	73	361	295	7 443	6
3211 26	AUSSENGEWINDESCHNEIDMASCHINEN (OHNE SOLCHE AUS 321275)	T	45	47	61				
		ST	821	894	1 065	2 858	3 128	4 051	3
3211 27	ABSTECHEMASCHINEN U. -AUTOMA- TEN, DREH-, BOHR- U. AB- STECHEMASCHINEN (KOMBINIERT)	T	.A	.A	.A				
		ST	.A	.A	.A	.A	.A	.A	3
3211 29	SONST. DREHMASCHINEN (ACHSEN-, BLOCK-, HINTER-, KURBELWEL- LEN- U. NOCKENWELLEN-, ROHR-, WALZEN-, PLANDREHMASCHINEN)	T	532	670	501				
		ST	188	288	179	26 828	36 646	18 959	7
3211 33	REVOLVERDREHMASCHINEN U. DREH- AUTOMATEN	T	658	971	995				
	REVOLVERDREHMASCHINEN (TROM- MEL-, STERN- U. FLACHTISCH- REVOLVERDREHMASCHINEN)	ST	113	155	117	38 982	51 306	49 415	4
3211 34	MEHRSPINDEL-DREHAUTOMATEN (STANGEN- U. FUTTERAUTOMA- TEN)	T	1 078	2 206	956				
		ST	94	185	88	83 148	165 407	68 787	5
3211 36	EINSPINDEL-DREHAUTOMATEN (STANGEN-, LANGDREHAUTO- MATEN)	T	768	1 394	947				
		ST	228	398	286	69 660	121 453	79 928	4
3211 38	ANDERE EINSPINDEL-DREHAUTO- MATEN (FUTTERAUTOMATEN)	T	573	578	353				
		ST	40	65	44	27 387	36 568	19 004	6
3211 41	BOHRMASCHINEN U. INNENGEWINDE- SCHNEIDMASCHINEN	T	690	803	735				
	TISCH-, SAEULEN- U. STAENDER- BOHRMASCHINEN (AUCH IN REI- HENANORDNUNG)	ST	3 527	3 523	3 710	17 437	21 131	18 089	12
3211 42	RADIALBOHRMASCHINEN	T	149	125	117				
		ST	52	64	57	4 064	3 718	3 005	5
3211 45	AUSBOHRMASCHINEN (FEIN-, TIEF- BOHRMASCHINEN U. BOHRBAENKE, KURBELWELLEN- U. ZYLINDER- BOHRMASCHINEN)	T	.A	.A	.A				
		ST	.A	.A	.A	.A	.A	.A	2
3211 46	MEHRSPINDELBOHRMASCHINEN, SENKRECHT U. WAAGERECHT	T	38	.A	.A				
		ST	8	.A	.A	1 995	.A	.A	2
3211 47	LEHRENBOHRMASCHINEN (KOORDI- NATEN-BOHRMASCHINEN)	T	.A	.A	-				
		ST	.A	.A	-	.A	.A	-	-
3211 48	SONST. BOHRMASCHINEN (MEHR- SPINDEL-BOHR-, FRAES- U. GE- WINDESCHNEIDMASCHINEN, ZEN- TRIER-, ANBOHRMASCHINEN)	T	163	311	169				
		ST	60	107	77	8 553	17 740	9 698	6
3211 49	INNENGEWINDESCHNEIDMASCHINEN (OHNE SOLCHE AUS 321275)	T	14	22	18				
		ST	91	122	109	683	1 543	918	4
3211 52	FRAESMASCHINEN, WAAGERECHT- BOHR- U. -FRAESMASCHINEN KONSOLFRAESMASCHINEN (WAAGE- RECHT, SENKRECHT U. UNIVER- SAL), HANDHEBELFRAESMASCHI- NEN	T	237	402	233				
		ST	161	249	143	18 328	34 282	16 775	7
3211 53	SENKRECHT-, RUNDTISCH- U. TROMMELFRAESMASCHINEN (OHNE KONSOLFRAESMASCHINEN)	T	.A	247	123				
		ST	.A	59	44	.A	13 408	6 971	3
3211 54	PLAN- U. LANGFRAESMASCHINEN	T	600	1 270	1 264				
		ST	31	42	21	21 662	54 732	35 797	6
3211 55	WERKZEUGFRAESMASCHINEN	T	2 273	5 381	2 734				
		ST	729	1 746	870	118 136	319 705	147 452	7
3211 57	KOPIER- U. GRAVIERFRAESMA- SCHINEN	T	242	1 051	175				
		ST	335	274	475	11 426	34 420	7 904	6
3211 58	WAAGERECHT-BOHR- U. -FRAES- MASCHINEN (KOMBINIERT)	T	446	1 372	503				
		ST	21	48	27	16 205	56 619	16 300	6
3211 59	SONST. FRAESMASCHINEN (GEWIN- DE-, NUTEN-, BLECHKANTEN-, LANGLOCH-, NOCKENWELLEN-, HALZENZAPFEN-, SCHLUESSEL- FRAESMASCHINEN)	T	242	446	123				
		ST	265	262	278	15 961	20 450	8 435	6
3211 61	SAEGE- U. FEILMASCHINEN KALT- U. WARMKREISSAEGEMA- SCHINEN	T	798	1 335	918				
		ST	936	1 378	1 061	19 513	42 348	22 258	6
3211 65	HUB- U. BANDSAEGEMASCHINEN	T	950	1 306	1 073				
		ST	581	754	666	15 087	21 527	18 949	6

10 PRODUKTION NACH GUETERARTEN UND GUETERKLASSEN

MELDE- NR	ERZEUGNIS	EINHEIT	M E N G E			W E R T I N 1000 DM			ANZAHL DER BETR.
			1988 1. VJ	1988 4. VJ	1989 1. VJ	1988 1. VJ	1988 4. VJ	1989 1. VJ	1989 1. VJ
3211 67	SONST. SÄGEMASCHINEN, FEIL- U. TRENNMASCHINEN (AUCH KOM- BINIERTE SÄGE- U. FEILMA- SCHINEN) (DEKUPIERSÄGEN FÜR METALL, BUEGELSÄGEMA- SCHINEN)	T ST	375 1 063	1 045 1 408	750 1 289	15 102	23 889	21 537	5
3211 71	SCHLEIF-, LAEPP- U. POLIERMA- SCHINEN AUSSEN-RUNDSCHLEIFMASCHINEN (EINSCHL. SPITZENLOSER AUSSEN-RUNDSCHLEIFMASCHINEN)	T ST	653 81	1 263 153	607 76	39 441	82 897	35 206	11
3211 72	INNEN-RUNDSCHLEIFMASCHINEN (EINSCHL. FUTTERLOSER INNEN-RUNDSCHLEIFMASCHINEN)	T ST	99 31	180 55	131 46	9 348	21 394	15 762	5
3211 73	RUNDSCHLEIFMASCHINEN FÜR SONDERZWECKE (KURBELWELLEN-, HALZEN-, GEWINDE-, KEGEL-, RADSATZSCHLEIFMASCHINEN AUCH OVALSCHLEIFMASCHINEN)	T ST	540 189	1 312 432	599 151	26 607	77 955	28 850	8
3211 75	FLACHSCHLEIFMASCHINEN	T ST	1 642 315	3 058 541	1 647 330	52 784	88 240	53 932	12
3211 76	ZIEHSCHLEIFMASCHINEN (HÖHMA- SCHINEN) U. LAEPPMASCHINEN	T ST	500 128	728 163	527 137	39 485	61 302	46 719	10
3211 77	WERKZEUGSCHLEIFMASCHINEN FÜR INSTANDHALTUNG U. NEUPRO- DUKTION	T ST	1 209 2 510	1 694 3 393	1 225 2 442	56 086	95 781	64 852	19
3211 79	SONST. SCHLEIF-, LAEPP- U. POLIERMASCHINEN (BLECH- U. BANDSTAHLSCHEIF-U. POLIER- MASCHINEN, ROHRSCHEIF- U. POLIERMASCHINEN, TRENN- SCHLEIFMASCHINEN)	T ST	1 036 5 976	1 504 3 780	1 192 4 564	48 211	77 124	55 431	34
3211 83	VERZÄHNMASCHINEN FRAESMASCHINEN FÜR VERZÄHNUN- GEN, KEILWELLEN, ZAHNSTANGEN U. SCHNECKEN (TEIL- U. WELZ- VERFAHREN)	T ST	348 63	657 116	273 61	27 554	56 536	31 021	4
3211 88	SCHLEIF-, LAEPP-, POLIER- U. SCHÄBMASCHINEN FÜR VERZÄH- NUNGEN U. KEILWELLEN	T ST	354 45	844 92	225 45	24 286	52 132	20 106	3
3211 89	SONST. VERZÄHNMASCHINEN (STOSS-, ABRUND- U. ABGRADMA- SCHINEN)	T ST	222 75	609 147	231 58	18 940	46 793	19 649	4
3211 91	ANDERE METALLBEARBEITUNGSMA- SCHINEN MEHRSPINDELKOPFE	T ST	79 786	70 866	45 806	6 116	6 023	5 208	7
3211 92	BEARBEITUNGSMASCHINEN DURCH ULTRASCHALL, FUNKENEROSION, ELEKTRONENSTRAHL U. LASER	T ST	697 145	1 234 265	623 191	49 743	88 078	50 649	8
3211 93	LAENGENTEIL- U. KREISTEILMA- SCHINEN	T ST	- -	.A .A	- -	-	.A	-	-
3211 94	FERTIGUNGSSTRASSEN, SCHALT- TISCH- U. SCHALTROMMELMA- SCHINEN, BEARBEITUNGSZENTREN FERTIGUNGSSTRASSEN (TRANS- FERSTRASSEN)	T ST	2 584 77	4 259 115	2 639 80	127 051	229 821	141 671	11
3211 95	SCHALTISCH- U. SCHALTROM- MELMASCHINEN	T ST	855 262	771 340	455 370	39 049	48 771	29 497	10
3211 96	BEARBEITUNGSZENTREN	T ST	4 943 626	7 892 976	4 199 674	208 402	347 212	180 387	12
3211 98	SONST. SONDERMASCHINEN DER SPANABHEBENDEN FORMUNG	T ST	652 154	.A .A	600 461	37 245	.A	36 757	15
3211 99	AUFBAUEINHEITEN, BOHR- U. DREHEINHEITEN, GEWINDE- SCHNEID-, FEINBOHR-, AUSBOHR-, PLANOREN-, TISCHEINHEITEN	T ST	345 2 086	543 2 926	428 2 553	15 793	24 724	19 239	20
3211 09	ZUBEHÖR, EINZEL- U. ERSATZ- TEILE	T ST	9 173 41 444	12 403 68 795	9 847 41 888	248 528	352 349	274 537	277
3211	INSGESAMT	T ST	23 832	27 900	24 433	1 771 995	3 325 965	1 803 577	.
3212 11	METALLBEARBEITUNGSMASCHINEN DER SPANLOSEN FORMUNG HAMMER, SCHNIEDE-, NIET-, BIE- GE- U. RICHTMASCHINEN U. ÄH. FREIFORM- U. GESENKSCHNIEDE- HAMMER	T ST							2
3212 12	SPANN-, TREIB- U. POLIERHAM- MER, MAGNETHAMMER, RUND- HAMMER- U. REDUZIERMASCH.	T ST	240 65	602 55	181 67	8 094	12 242	6 695	3

10 PRODUKTION NACH GUETERARTEN UND GUETERKLASSEN

MELDE- NR	ERZEUGNIS	EINHEIT	M E N G E			W E R T I N 1000 DM			ANZAHL DER BETR.
			1988 1. VJ	1988 4. VJ	1989 1. VJ	1988 1. VJ	1988 4. VJ	1989 1. VJ	
3212 13	SCHNIEDEWALZ- U. STAUCHMA- SCHINEN	T	.A	.A	.A				
		ST	.A	.A	.A	.A	.A	.A	1
3212 14	NIETMASCHINEN	T	38	36	20				
		ST	371	146	145	1 800	2 182	1 191	9
3212 15	BETONSTAHLBIEGEMASCHINEN (AUCH BETONSTAHLSCHEREN)	T	314	223	276				
		ST	247	159	183	5 109	4 189	5 420	3
3212 16	BIEGE- U. RICHTMASCHINEN FÜR ROHRE, WELLEN, STANGEN U. FORMEISEN	T	469	969	569				
		ST	348	414	292	30 370	62 035	35 168	13
3212 19	SONST. MASCHINEN DIESER ART	T	.A	.A	.A				
		ST	.A	.A	.A	.A	.A	.A	20
3212 21	PRESSEN MIT MECHANISCH. ANTRIEB FÜR DIE METALLBEARBEITUNG PRESSEN MIT HAND- U. FUSSAN- TRIEB	T	58	57	78				
		ST	2 454	2 234	2 672	1 441	1 513	1 717	8
3212 22	EXZENTER- U. KURBELPRESSEN BIS 160 T PRESSKRAFT	T	1 269	1 412	1 224				
		ST	244	347	181	33 402	44 110	34 479	14
3212 23	UEBER 160 T PRESSKRAFT	T	866	870	2 357				
		ST	5	11	4	9 999	16 840	60 042	4
3212 24	STANZAUTOMATEN	T	587	607	595				
		ST	28	54	28	12 848	25 592	14 953	8
3212 25	KNIEHEBEL- U. KURBELZIEH- PRESSEN	T	62	353	74				
		ST	90	153	260	2 923	15 360	2 873	5
3212 26	REIBSPINDELPRESSEN	T	.A	.A	.A				
		ST	.A	.A	.A	.A	.A	.A	3
3212 28	SONST. PRESSEN MIT MECHANI- SCHEN ANTRIEB	T	.A	.A	.A				
		ST	.A	.A	.A	.A	.A	.A	9
3212 31	PRESSEN MIT HYDRAULISCH. ANTRIEB FÜR DIE METALLBEARBEITUNG HYDRAULISCHE EINSTAENDERPRES- SEN	T	369	296	184				
		ST	91	97	73	7 150	7 698	5 760	11
3212 32	HYDRAULISCHE ZWEISTAENDER-, ZWEISAEULEN- U. VIERSAEULEN- PRESSEN	T	1 576	1 441	969				
		ST	129	146	135	34 473	33 350	22 814	10
3212 33	HYDRAULISCHE ZIEHPRESSEN	T	1 517	1 969	1 014				
		ST	23	47	34	31 445	45 605	29 938	4
3212 34	HYDRAULISCHE ABKANTPRESSEN	T	545	1 101	701				
		ST	47	59	49	7 474	17 049	9 059	8
3212 38	SONST. HYDRAULISCHE PRESSEN	T	590	1 579	997				
		ST	302	308	283	18 033	45 781	21 353	11
3212 41	BLECHBEARBEITUNGSMASCHINEN (OHNE PRESSEN) SCHEREN U. STANZEN MIT HAND- U. FUSSANTRIEB	T	65	73	85				
		ST	147	193	190	846	1 151	1 131	4
3212 42	SCHEREN U. LOCHSTANZMASCHI- NEN MIT KRAFTANTRIEB	T	4 706	7 799	6 642				
		ST	1 086	1 738	1 564	148 470	213 139	196 329	41
3212 43	BLECHRICHT-, BLECHRUNDBIEGE- U. BLECHABKANTMASCHINEN	T	2 209	2 257	1 678				
		ST	1 031	1 203	935	60 141	64 107	45 013	22
3212 44	BOERDEL-, SICKEN-, FALZ-, UM- SCHLAG-, UMROLL- U. WULSTHA- SCHINEN	T	109	414	104				
		ST	779	511	585	4 107	10 370	3 685	8
3212 45	BLECHWALZMASCHINEN, RUNDWALZ- MASCHINEN MIT WALZEN U. ROL- LEN	T	91	127	136				
		ST	55	84	80	3 696	7 974	7 587	6
3212 46	DRUECK- U. PLANIERBAENCKE, GE- WINDEDRUECKMASCHINEN	T	96	748	699				
		ST	24	53	228	6 341	44 941	31 575	4
3212 49	SONST. BLECHBEARBEITUNGSMAS- SCHINEN	T	294	480	599				
		ST	380	497	314	8 708	30 771	37 199	12
3212 51	DRAHTBE- U.-VERARBEITUNGSMAS- SCHINEN	T	631	1 106	816				
		ST	87	151	137	21 424	29 399	26 578	6
3212 52	DRAHTBIEGE- U. FEDERMINDEMA- SCHINEN	T	.A	.A	.A				
		ST	.A	.A	.A	.A	.A	.A	4
3212 53	KETTENHERSTELLUNGSMASCHINEN	T	.A	.A	.A				
		ST	.A	.A	.A	.A	.A	.A	1
3212 58	DRAHTSEIL- U. KABELMASCHINEN	T	517	747	332				
		ST	222	295	196	19 485	31 044	13 459	11
3212 59	SONST. DRAHTBE- U. VERARBEI- TUNGSMASCHINEN	T	1 466	1 788	1 695				
		ST	4 129	3 486	3 021	83 510	98 129	87 878	33
3212 71	PRESSEN FÜR DIE HERSTELLUNG VON BOLZEN, SCHRAUBEN, NIETEN, MÜTTERN U. DGL. MIT HYDRAULISCHEN ANTRIEB	T							
		ST							1
3212 73	MIT MECHANISCHEN ANTRIEB	T	1 002	1 178	296				
		ST	44	51	30	39 283	39 910	11 937	4

10 PRODUKTION NACH GUETERARTEN UND GUETERKLASSEN

MELDE- NR	ERZEUGNIS	EINHEIT	M E N G E			W E R T I N 1000 DM			ANZAHL DER BETR.
			1988 1. VJ	1988 4. VJ	1989 1. VJ	1988 1. VJ	1988 4. VJ	1989 1. VJ	1989 1. VJ
3212 75	GEWINDESCHNEIDMASCHINEN FUER BOLZEN, SCHRAUBEN U. MUTTERN	T	.A	.A	.A				
3212 79	GEWINDEWALZ- U. ROLLMASCHINEN	ST	.A	.A	.A	.A	.A	.A	3
3212 09	ZUBEHOER, EINZEL- U. ERSATZ- TEILE	T	.A	.A	.A	.A	.A	.A	3
3212	INSGESAMT	T	4 518	4 986	4 551	145 054	155 158	134 217	172
		ST	25 137	38 824	28 332				.
		.	12 888	13 381	12 691	780 973	1 207 241	909 041	.
	HUETTEN- U. WALZWERKSEINRICHTUN- GEN								
3213 11	EINZELMASCHINEN	T							
3213 15	FUER HARMALZWERKE	T	958	2 582	1 931	9 979	22 597	15 279	12
	FUER KALTHALZWERKE	T	1 541	2 435	1 059	10 270	44 912	7 891	7
	MASCHINELLE ANLAGEN								
3213 21	FUER HARMALZWERKE	T	2 773	4 173	3 272	55 904	51 292	36 292	9
3213 25	FUER KALTHALZWERKE	T	806	1 438	3 685	17 942	37 025	83 205	7
3213 40	HILFSMASCHINEN FUER WALZWERKE	T	545	1 730	565	8 502	28 215	10 044	13
3213 50	EINZELMASCHINEN FUER HOCHOEFEN U. STAHLWERKE	T	1 649	1 160	810	30 524	24 500	17 255	8
3213 60	MASCHINELLE ANLAGEN FUER HOCH- OEFEN U. STAHLWERKE	T	3 334	6 880	3 256	54 439	104 015	49 874	3
3213 09	ZUBEHOER, EINZEL- U. ERSATZ- TEILE	T	4 945	5 670	6 036	63 929	83 849	80 026	65
3213	INSGESAMT	T	16 550	26 069	20 615	251 489	396 405	299 866	.
	INDUSTRIEOEFEN								
	INDUSTRIEOEFEN FUER DIE EISEN- U. METALLINDUSTRIE								
3214 11	SCHMELZOEFE	T	884	2 013	583	6 341	21 636	4 328	8
3214 15	WARMBEHANDLUNGSOEFEN	T	2 025	3 217	1 639	48 075	64 960	42 700	15
3214 18	SONST. INDUSTRIEOEFEN	T	601	750	1 254	10 455	11 455	19 933	12
	INDUSTRIEOEFEN FUER ANDERE IN- DUSTRIEN								
3214 93	OEFEN FUER DIE ZEMENT-, KALK-, GIPS-, TRASS-, KREIDE-, GROB- U. FEINKERAMISCHE SOWIE GLAS- INDUSTRIE	T	1 498	2 172	1 697	30 276	58 664	41 130	6
3214 98	SONST. INDUSTRIEOEFEN	T	.A	.A	.A	.A	.A	.A	6
3214 09	ZUBEHOER, EINZEL- U. ERSATZTEILE	T	.A	.A	.A	.A	.A	.A	28
3214	INSGESAMT	T	6 969	11 429	6 584	110 959	191 871	121 077	.
	GIESSEREIMASCHINEN								
3215 10	FORMMASCHINEN U. -ANLAGEN	T	1 050	2 153	1 608	28 012	46 104	35 966	16
3215 20	AUFBEREITUNGSMASCHINEN U. -ANLA- GEN FUER GIESSEREISANDE	T	585	2 354	845	6 784	20 551	9 893	11
3215 30	GUSSPUTZMASCHINEN U. -EINRICHT- UNGEN	T	313	947	446	7 687	21 980	11 793	8
3215 50	KUPLOEFEN (EINSCHL. ZUBEHOER, EINZEL- U. ERSATZTEILE)	T	.A	.A	.A	.A	.A	.A	2
3215 70	DRUCKGIESSMASCHINEN	T	.A	.A	.A	.A	.A	.A	2
3215 80	SONST. GIESSEREIMASCHINEN	T	159	296	182	9 218	12 735	6 697	11
	ZUBEHOER, EINZEL- U. ERSATZTEILE FUER GIESSEREIMASCHINEN								
3215 01	MODELLE U. MODELLEINRICHTUNGEN	T	1 436	1 774	1 716	44 722	53 824	48 825	46
3215 04	SPEZIALZUBEHOER FUER GIESSEREI- MASCHINEN	T	802	777	721	11 784	13 312	11 414	9
3215 07	EINZEL- U. ERSATZTEILE FUER GIESSEREIMASCHINEN	T	859	1 118	963	21 122	28 984	24 659	23
3215	INSGESAMT	T	5 430	10 092	6 714	136 513	222 684	156 361	.
	PRUEFMASCHINEN								
	MASCHINEN FUER DIE MECHANISCHE PRUEFUNG VON METALLISCHEN STOFFEN								
3216 11	UNIVERSAL- U. ZUGFESTIGKEITS- PRUEFMASCHINEN	T	177	215	234				
3216 12	HAERTEPRUEFMASCHINEN	ST	105	120	112	14 720	17 070	12 371	4
		T	72	70	26				
3216 13	FEDERPRUEFMASCHINEN	ST	357	190	219	6 608	5 339	2 974	5
		T	.A	.A	.A	.A	.A	.A	1
3216 19	SONST. PRUEFMASCHINEN FUER METALLISCHE STOFFE	T	319	.A	.A	24 641	.A	.A	13
	MASCHINEN FUER DIE MECHANISCHE PRUEFUNG VON NICHTMETALLISCHEN STOFFEN								
3216 21	PRUEFMASCHINEN FUER TEXTILIEN, PAPIER ODER PAPPE	T	17	23	16	5 062	6 720	4 811	5
3216 25	PRUEFMASCHINEN FUER SONSTIGE NICHTMETALLISCHE STOFFE	T	218	358	266	15 475	22 971	16 630	8
3216 91	FUNKTIONS- U. AE. PRUEFMASCHINEN AUSWUCHTMASCHINEN	T	.A	.A	.A				
		ST	.A	.A	.A	.A	.A	.A	1
3216 93	LEISTUNGSPRUEFSTAENDE	T	955	1 298	999				
		ST	1 082	1 298	977	35 788	48 320	37 841	7
3216 99	SONST. PRUEFMASCHINEN	T	379	208	140	12 680	17 928	9 902	13
3216 09	ZUBEHOER, EINZEL- U. ERSATZTEILE FUER PRUEFMASCHINEN	T	202	172	180	10 417	12 336	10 488	18
3216	INSGESAMT	T	2 718	3 086	2 552	158 910	193 759	155 367	.
	HOLZBE- U. -VERARBEITUNGSMASCHI- NEN, AUCH ZUM BEARBEITEN VON KORK, BEIN, KUNSTSTOFF U. AE.								
	SAEGEMASCHINEN FUER HOLZ U. AE.								
3217 11	VERTIKAL- U. HORIZONTALTGATTER	T	393	647	349				
		ST	81	102	94	6 977	10 683	7 405	6
3217 13	BANDSAEGEMASCHINEN	T	162	274	329				
		ST	309	489	409	4 065	5 868	6 670	8

10 PRODUKTION NACH GUETERARTEN UND GUETERKLASSEN

MELDE- NR	ERZEUGNIS	EINHEIT	M E N G E			W E R T I N 1000 DM			ANZAHL DER BETR.
			1988 1. VJ	1988 4. VJ	1989 1. VJ	1988 1. VJ	1988 4. VJ	1989 1. VJ	1989 1. VJ
3217 15	KREISSAEGEMASCHINEN FUER QUERSCHNITT	T ST	160 1 787	187 1 822	187 1 693				
3217 16	FUER LAENGSSCHNITT	T ST	388 782	547 381	405 828	6 164	7 294	6 905	10
3217 17	FUER LAENGSS- U. QUERSCHNITT TISCHLERKREISSAEGEMASCHINEN	T ST	783 15 403	724 14 179	841 17 215	10 436	9 892	10 290	11
3217 18	FORMATKREISSAEGEMASCHINEN	T ST	1 583 1 165	1 954 1 253	1 842 1 293	28 450	37 843	34 928	17
3217 19	SONST. SAEGEMASCHINEN	T ST	400 4 637	608 11 765	530 9 083	8 486	13 494	11 176	10
3217 21	HOBEL-, FRAES-, BOHR- U. STEHM- MASCHINEN FUER HOLZ U.AE. HOBELMASCHINEN FUER EINSEITIG- GE BEARBEITUNG	T ST	589 4 549	559 3 146	518 4 098	8 346	8 156	20 499	10
3217 22	FRAESMASCHINEN FUER EINSEITIG- GE BEARBEITUNG	T ST	317 1 524	338 1 315	345 1 214	7 649	9 113	8 008	17
3217 23	HOBEL- U. FRAESMASCHINEN FUER ZWEI- U. MEHRSEITIGE BEAR- BEITUNG	T ST	2 045 795	2 550 869	2 648 913	55 530	69 789	68 933	15
3217 26	DUEBELLOCH- U. SONST. BOHRMASCHINEN	T ST	323 606	421 680	403 632	16 488	23 836	21 382	17
3217 28	STEMMASCHINEN (MIT STEMMKET- TE, LANGLOCHFRAESBOHRER U.A. ODER MIT EINER KOMBINATION DIESER MERKZEUGE ARBEITEND)	T ST	39 246	65 279	44 236	1 366	2 010	1 444	6
3217 31	DREH- U. KOPIERMASCHINEN, SCHLEIF- U. POLIERMASCHINEN DREHMASCHINEN, KOPIERMASCHI- NEN FUER ALLSEITIGE BEARBEI- TUNG	T ST	108 1 595	137 1 927	132 1 445	2 395	3 606	4 599	7
3217 35	PLATTENSCHLEIFMASCHINEN	T ST	611 294	702 301	617 297	14 009	18 344	13 791	8
3217 39	SONST. SCHLEIF- U. POLIERMA- SCHINEN	T ST	39 54	131 139	82 96	1 923	4 978	3 616	12
3217 41	MASCHINEN ZUM ZERKLEINERN, SCHNEIDEN U. VERBINDEN ZERKLEINERUNGSMASCHINEN, ZER- SPANNER, SCHNEIDEMASCHINEN FUER HOLZWOLLE U.A.	T ST	1 165 356	1 807 483	1 226 493	18 170	32 144	18 946	18
3217 43	SCHNEIDE- U. STANZMASCHINEN F. FURNIERE U. BRETTCHEN USW.	T ST	133 58	176 58	157 74	3 460	5 473	5 335	5
3217 45	MASCHINEN Z. AUFTRAGEN HAFTEN- DER SCHICHTEN (AUCH BELEI- MUNGSMASCHINEN)	T ST	443 1 559	879 2 037	626 1 736	24 576	45 246	29 826	10
3217 47	FASERHOLZ-, SPANHOLZ-, SPERR- HOLZ- SCHICHTHOLZ- U. DECK- SCHICHTPRESSEN	T ST	7 550 125	11 264 133	7 290 107	68 446	113 434	71 847	7
3217 49	ANDERE MASCHINEN ZUM ZUSAM- MENFUEGEN	T ST	1 257 3 066	1 794 3 823	1 785 3 086	60 957	93 743	91 686	21
3217 51	MASCHINENKOMBINATIONEN, SONDER- MASCHINEN U. HILFSEINRICHTUNGEN MASCHINENKOMBINATIONEN KOMBINIERT TISCHLEREI- MASCHINEN	T ST	724 68	1 508 91	1 003 71	6 666	14 168	9 711	6
3217 52	MEHRSTUFIGE FORMATBEARBEI- TUNGS U. KANTENVERLEIM- MASCHINEN	T ST	1 349 220	2 011 306	1 368 213	36 055	45 279	29 244	10
3217 54	MEHRSTUFIGE DUEBELMASCHINEN	T ST	.A .A	.A .A	.A .A	.A	.A	.A	2
3217 56	SONST. MEHRSTUFIGE MASCHINEN	T ST	.A .A	.A .A	.A .A	.A	.A	.A	9
3217 57	EINZNECKMASCHINEN FUER SON- DERFERTIGUNGEN	T ST	395 345	674 511	528 435	18 843	29 390	24 790	26
3217 58	HILFSMASCHINEN U. -EINRICHT- UNGEN FUER DIE HOLZBE- U. -VERARBEITUNG	T ST	2 338 960	3 157 1 187	3 294 1 546	42 300	80 395	65 394	25
3217 61	HANDGEFUEHRTE MASCHINEN (OHNE ELEKTROMERKZEUGE BIS 2 KW) KETTENSAEGEMASCHINEN	T ST	887 150 301	1 056 182 030	796 135 729	70 542	82 668	63 827	3
3217 65	DRUCKLUFTBETRIEBENE HEFT- U. NAGELMASCHINEN	T ST	40 20 894	48 22 589	49 22 801	9 891	11 290	12 586	5
3217 69	SONST. HANDGEFUEHRTE MASCHI- NEN	T ST	1 304 51 810	767 29 059	493 31 942	32 995	20 789	18 040	9
3217 70	AUFBAUEINHEITEN	T ST	47 557	45 928	30 967	1 040	1 052	959	4
3217 09	ZUBEHOER, EINZEL- U. ERSATZTEILE	T	4 145	4 851	3 997	89 570	101 301	95 362	108
3217	INSGESAMT	T ST	264 327 .	282 117 .	238 939 .	685 826	943 494	787 579	.

10 PRODUKTION NACH GUETERARTEN UND GUETERKLASSEN

MELDE- NR	ERZEUGNIS	EINHEIT	M E N G E			W E R T I N 1000 DM			ANZAHL DER BETR.
			1988 1. VJ	1988 4. VJ	1989 1. VJ	1988 1. VJ	1988 4. VJ	1989 1. VJ	1989 1. VJ
	MASCHINEN- U. PRAEZISIONSWERKZEUGE FUEER DIE METALLBEARBEITUNG (OHNE SOLCHE DER GUETERGRUPPE 38)								
3218 10	BOHRER (OHNE GEWINDEBOHRER) 1)	T	1 413	1 740	2 031	105 414	126 283	135 046	16
3218 21	GEWINDEWERKZEUGE	T							
3218 22	GEWINDEWALZROLLEN U. -BACKEN 1)	T	52	59	51	4 060	4 882	4 607	6
3218 23	GEWINDEWALZ- U. -WALZKOEPE, GEWINDEWALZEISEN 1)	T	.A	.A	.A	.A	.A	.A	2
3218 24	GEWINDEBOHRER ALLER ART 1)	T	397	425	445	48 749	51 713	54 456	18
3218 26	SCHNEIDEISEN ALLER ART 1)	T	44	46	53	6 761	7 187	7 539	8
3218 28	GEWINDESCHNEIDKOEPE U. GEWINDEWERKZEUGHALTER 1)	T	31	30	31	4 801	5 683	5 500	6
3218 30	SONST. GEWINDEWERKZEUGE 1)	T	.A	.A	.A	.A	.A	.A	12
3218 41	FRAESER U. FRAESKOEPE 1)	T	564	554	566	49 187	49 417	48 917	39
3218 45	VERZAHNWERKZEUGE FUEER DAS MAELZ-FRAESVERFAHREN	T	308	441	338	13 240	18 174	14 454	9
3218 51	FUEER DAS STOSS- U. SCHNABEVER- FAHREN	T	29	62	33	5 615	9 611	6 543	3
3218 55	RAEUMWERKZEUGE U. RAEUMVORRICHTUN- GEN	T	262	291	259	14 936	17 419	15 840	11
3218 61	REIB- U. SENKWERKZEUGE 1)	T	257	255	262	19 810	20 415	22 048	19
3218 64	BOHR- U. DREHFUTTER 1)	T	1 081	1 027	1 117	30 266	31 759	33 034	7
3218 67	DREHFUTTER (AUCH PLANSCHNEIDEN) HANDBETAETIGT	T	1 646	1 518	1 739	11 707	10 848	12 561	6
3218 73	KRAFTBETAETIGT	T	2 038	2 318	2 129	18 369	20 492	19 755	17
3218 74	ANDERE MASCHINENSPANNZEUGE 1)	T							
3218 75	KOERNERSPITZEN	T	308	215	247	4 183	4 235	4 944	7
3218 76	HUELSEN (SPANNZANGEN U.AE.)	T	893	960	1 011	28 488	30 668	31 509	21
3218 77	DORNE (DREHDORNE U.AE.)	T	1 302	1 477	1 456	20 132	23 390	22 296	22
3218 78	MASCHINENSCHRAUBSTOECKE	T	323	330	402	7 891	8 049	9 461	10
3218 79	TEILAPPARATE U. RUNDTISCHE PLAN- U. AUSDREHKOEPE, EIN STECHEWERKZEUGE	T	439	481	462	19 994	21 597	21 346	9
3218 81	SONST. MASCHINEN-SPANNZEUGE U. WERKZEUGHALTER	T	71	85	90	7 573	8 740	9 444	8
3218 85	VORRICHTUNGEN, SCHNITT-, STANZ- U. FORMWERKZEUGE	T	2 469	2 093	2 418	62 097	70 647	77 290	52
3218 88	SPEZIALVORRICHTUNGEN FUEER WERKZEUGMASCHINEN 1)	T	3 749	4 337	4 081	106 081	129 415	118 246	139
3218 89	SCHNITT-, STANZ- U. FORMWERK- ZEUGE 1)	T	18 051	40 957	18 570	344 587	507 511	371 331	279
3218 92	DRUCKGUSSWERKZEUGE F. LEICHT- U. SCHWERMETALLE 1)	T	1 067	1 361	913	31 259	38 096	27 215	44
3218 94	SPRITZGUSS- U. PRESSWERKZEUGE FUEER GUMMI U. KUNSTSTOFF 1)	T	5 868	5 704	5 926	185 215	209 894	207 983	287
3218 95	WERKZEUGE DER MELDE-NRN. 3218 10 BIS 3218 89 GANZ ODER MIT EINEM ARBEITENDEN TEIL AUS/ BZW. MIT HARTMETALL BESTUECKT	T	290	316	315	32 885	37 344	39 248	22
3218 96	BOHRER	T	343	434	517	37 666	43 277	45 736	21
3218 97	FRAESER U. FRAESKOEPE	T	181	202	188	23 850	24 867	24 821	17
3218 98	REIB- U. SENKWERKZEUGE	T	729	842	973	45 258	55 234	57 891	41
3218 99	SONST. AUSWECHSELBARE WERK- ZEUGE	T							
3218	TEILE FUEER DIE VORGENANNHTEN WERKZEUGE	T	5 900	5 153	6 290	46 651	46 833	53 692	60
3218	INSGESAMT	T	50 351	73 925	63 154	1 349 513	1 645 181	1 516 236	.
3219 40	SCHWEISSGERAETE U. -MASCHINEN AUTOGEN-SCHWEISS-, SCHNEID- U. -LOETGERAETE, (EINSCHL. ZUBEHOER, EIN- ZEL- U. ERSATZTEILE)	T	547	689	640	21 099	24 856	26 325	19
3219 50	DRUCKMINDER-, STAHLFLASCHEN-AB- SPERR- U. -LEITUNGSVENTILE (EINSCHL. TEILE HIERZU)	T	575	636	484	18 851	21 725	20 471	12
3219 70	MASCHINEN F. AUTOGENES SCHWEIS- SEN, SCHNEIDEN U. OBERFLAECHE- HAERTEN (EINSCHL. ZUBEHOER, EINZEL- U. ERSATZTEILE)	T	1 327	1 355	1 319	44 165	47 220	48 588	15
3219 90	HILFSMITTEL U. ZUBEHOER FUEER DIE SCHWEISSTECHNIK	T	192	402	445	1 767	7 497	6 417	16
3219	INSGESAMT	T	2 641	3 082	2 888	85 882	101 298	101 801	.
3222 22	VERBRENNUNGSMOTOREN MIT FREMD- ZUEUNDUNG (HUB- U. ROTATIONS- KOLBENMOTOREN) (OHNE SOLCHE FUEER KRAFT- U. LUFTFAHRZEUGE) HUB- U. ROTATIONSKOLBENMOTOREN MIT EINEM HUBRAUM BIS 250 CM3 FUEER DEN ANTRIEB VON WASSER- FAHRZEUGEN (EINSCHL. AUSSEN- BORDMOTOREN)	T ST KW T ST KW	- - - - - -	- - - - - -	- - - - - -	- - - - - -	- - - - - -	- - - - - -	- - - - - -
3222 26	DARUNTER ZUM ABSATZ BESTIMMT	T ST KW	- - -	- - -	- - -	- - -	- - -	- - -	- - -
3222 26	FUEER SONSTIGE ZWECKE	T ST KW	.A .A .A	.A .A .A	.A .A .A
3222 26	DARUNTER ZUM ABSATZ BESTIMMT	T ST KW	466 45 067 109 934	479 47 496 113 237	507 49 190 119 107	. 12 842 .	. 13 492 .	. 14 684 .	. 5 .

1) WERKZEUGE DIESER ART GANZ ODER MIT EINEM ARBEITENDEN TEIL AUS HARTMETALL BZW. MIT HARTMETALL BESTUECKT SIEHE UNTER 3218 92 BIS 99

10 PRODUKTION NACH GUETERARTEN UND GUETERKLASSEN

MELDE- NR	ERZEUGNIS	EINHEIT	M E N G E			W E R T I N 1000 DM			ANZAHL DER BETR.
			1988 1. VJ	1988 4. VJ	1989 1. VJ	1988 1. VJ	1988 4. VJ	1989 1. VJ	1989 1. VJ
3222 52	MIT EINEM HUBRAUM UEB. 250 CM3 FUER DEN ANTRIEB VON WASSER- FAHRZEUGEN (EINSCHL. AUSSEN- BORDMOTOREN)	T * ST * KW *	- - -	- - -	- - -	- - -	- - -	- - -	. . .
	DARUNTER ZUM ABSATZ BESTIMMT	T * ST * KW *	- - -	- - -	- - -	- - -	- - -	- - -	- - -
3222 56	FUER SONST. ZWECKE	T * ST * KW *	194 2 424 93 275	202 2 678 93 269	177 2 329 86 207
	DARUNTER ZUM ABSATZ BESTIMMT	T * ST * KW *	194 2 424 93 275	202 2 678 93 269	177 2 329 86 207	5 459 6 508 6 708	6 508 6 708 7	6 708 7	7
3222 09 3222	ZUBEHOER, EINZEL- U.ERSATZTEILE INSGESAMT	T * ST * KW *	746 .A .A	821 .A .A	888 .A .A	9 873 9 994 11 445	9 994 11 445	11 445	11
	DARUNTER ZUM ABSATZ BESTIMMT	T * ST * KW *	1 406 47 491 . .	1 502 50 174 . .	1 572 51 519 . .	28 174 29 994 32 837	29 994 32 837	32 837
3223 31	VERBRENNUNGSMOTOREN MIT SELBST- ZUENDUNG (DIESELMOTOREN) (OHNE SOLCHE FUER KRAFTFAHRZEUGE) FUER DEN ANTRIEB VON WASSER- FAHRZEUGEN BIS 100 KW	T * ST * KW *	22 54 3 818	11 31 1 788	12 28 1 725	667 396 396	396	396	3
3223 32	UEBER 100 BIS 200 KW	T * ST * KW *	46 57 8 577	46 74 10 179	42 54 8 730	1 923 1 669 1 454	1 669 1 454	1 454	4
3223 33	UEBER 200 BIS 500 KW	T * ST * KW *	159 120 42 121	169 126 47 521	199 150 53 153	6 579 8 887 7 472	8 887 7 472	7 472	5
3223 35	UEBER 500 BIS 1000 KW	T * ST * KW *	262 99 69 335	310 139 97 862	291 160 105 486	17 266 22 103 18 257	22 103 18 257	18 257	6
3223 39	UEBER 1000 KW	T * ST * KW *	767 71 126 810	1 271 139 304 258	1 349 71 154 879	51 098 157 926 62 713	157 926 62 713	62 713	4
3223 40	FUER DEN ANTRIEB VON SCHIENEN- FAHRZEUGEN	T * ST * KW *	85 91 23 580	133 104 31 549	173 105 45 156
	DARUNTER ZUM ABSATZ BESTIMMT	T * ST * KW *	85 91 23 580	133 104 31 549	173 105 45 156	3 906 8 358 12 569	8 358 12 569	12 569	4
3223 50	FUER DEN ANTRIEB VON ACKER- SCHLEPPERN	T * ST * KW *	6 026 15 761 871 927	5 937 15 267 913 161	6 646 17 254 1 002 294
	DARUNTER ZUM ABSATZ BESTIMMT	T * ST * KW *	4 157 11 127 593 379	3 921 10 514 599 871	4 369 11 627 650 400	56 313 58 084 63 142	58 084 63 142	63 142	7
3223 81	ANDERE VERBRENNUNGSMOTOREN MIT SELBSTZUENDUNG BIS 30 KW	T * ST * KW *	2 500 20 497 273 925	2 516 20 535 285 015	2 904 25 606 318 380
	DARUNTER ZUM ABSATZ BESTIMMT	T * ST * KW *	2 500 20 497 273 925	2 516 20 535 285 015	2 904 25 606 318 380	54 980 56 963 64 142	56 963 64 142	64 142	4
3223 82	UEBER 30 BIS 50 KW	T * ST * KW *	.A .A .A	.A .A .A	.A .A .A
	DARUNTER ZUM ABSATZ BESTIMMT	T * ST * KW *	2 568 9 850 388 347	3 832 14 321 557 294	3 087 11 691 454 960	52 863 77 764 63 169	77 764 63 169	63 169	6
3223 83	UEBER 50 BIS 100 KW	T * ST * KW *	.A .A .A	.A .A .A	.A .A .A
	DARUNTER ZUM ABSATZ BESTIMMT	T * ST * KW *	1 618 4 059 292 595	2 556 6 656 459 690	2 128 5 718 390 048	35 543 57 307 49 430	57 307 49 430	49 430	9
3223 84	UEBER 100 BIS 200 KW	T * ST * KW *	.A .A .A	.A .A .A	.A .A .A
	DARUNTER ZUM ABSATZ BESTIMMT	T * ST * KW *	1 779 2 734 376 462	3 172 4 575 650 326	2 637 3 918 571 445	48 807 84 944 74 672	84 944 74 672	74 672	6
3223 85	UEBER 200 BIS 300 KW	T * ST * KW *	579 579 139 942	623 599 147 610	671 647 160 567
	DARUNTER ZUM ABSATZ BESTIMMT	T * ST * KW *	579 579 139 942	623 599 147 610	671 647 160 567	18 759 20 758 22 160	20 758 22 160	22 160	6
3223 86	UEBER 300 BIS 500 KW	T * ST * KW *	374 244 92 822	763 468 174 883	543 344 131 327
	DARUNTER ZUM ABSATZ BESTIMMT	T * ST * KW *	374 244 92 822	763 468 174 883	543 344 131 327	12 871 36 332 25 052	36 332 25 052	25 052	6
3223 87	UEBER 500 BIS 1000 KW	T * ST * KW *	250 109 81 098	328 117 88 685	357 107 71 185
	DARUNTER ZUM ABSATZ BESTIMMT	T * ST * KW *	250 109 81 098	328 117 88 685	357 107 71 185	23 445 28 791 21 063	28 791 21 063	21 063	5

10 PRODUKTION NACH GUETERARTEN UND GUETERKLASSEN

MELDE- NR	ERZEUGNIS	EINHEIT	M E N G E			W E R T I N 1000 DM			ANZAHL DER BETR.
			1988 1. VJ	1988 4. VJ	1989 1. VJ	1988 1. VJ	1988 4. VJ	1989 1. VJ	1989 1. VJ
3223 89	UEBER 1000 KW	T *	1 419	474	1 297				
		ST *	104	77	129				
	DARUNTER ZUM ABSATZ BESTIMMT	KW *	156 032	102 555	190 834				
		T	1 419	474	1 297				
		ST	104	77	129	78 594	35 007	73 305	5
3223 09	ZUBEHOER, EINZEL- U. ERSATZTEILE	KW	156 032	102 555	190 834				
3223	INSGESAMT	T *	9 882	17 221	9 522	198 974	295 583	224 673	32
		T *	28 805	39 808	32 247				
	DARUNTER ZUM ABSATZ BESTIMMT	T *	54 828	63 844	66 544				
		T	26 466	37 348	29 581				
		ST	49 786	58 475	60 356	662 588	950 872	783 669	
	GASTURBINEN (OHNE SOLCHE FUER KRAFTWAGEN U. LUFTFAHRZEUGE)								
3224 10	GASTURBINEN (GES. LEIST. IN KW)	T *	.A	.A	.A				
		ST *	.A	.A	.A				
	DARUNTER ZUM ABSATZ BESTIMMT	KW *	.A	.A	.A				
		T	.A	.A	.A				
		ST	.A	.A	.A	.A	.A	.A	3
3224 09	ZUBEHOER, EINZEL- U. ERSATZTEILE	KW	.A	.A	.A				
3224	INSGESAMT	T	1 378	1 632	2 822	.A	.A	.A	5
		T				83 621	48 165	114 923	
	DAMPFTURBINEN FUER DEN ANTRIEB ELEKTRISCHER GENERATOREN (GES. LEIST. IN KW)								
3227 10		T *	5 242	3 841	.A				
		ST *	42	56	.A				
	DARUNTER ZUM ABSATZ BESTIMMT	KW *	814 607	805 669	.A				
		T	5 242	3 841	.A				
		ST	42	56	.A	188 068	164 177	.A	8
3227 90	FUER ANDERE ZWECKE (GESAMTLEI- STUNG IN KW) AUCH FUER SCHIFFS- ANTRIEB	KW	814 607	805 669	.A				
		T *	147	437	.A				
		ST *	48	64	.A				
	DARUNTER ZUM ABSATZ BESTIMMT	KW *	41 369	50 968	.A				
		T	147	437	.A				
		ST	48	64	.A	9 484	25 984	.A	2
3227 09	ZUBEHOER, EINZEL- U. ERSATZTEILE	KW	41 369	50 968	.A				
3227	INSGESAMT	T *	3 201	2 280	3 382	120 198	92 355	114 438	20
		T *	8 590	6 558	15 413				
	DARUNTER ZUM ABSATZ BESTIMMT	T *	90	120	75				
		T	8 590	6 558	15 413				
		ST	90	120	75	317 750	282 516	837 319	
	WASSERKRAFTMASCHINEN WASSERTURBINEN OHNE DRUCKLEITUNG (AUCH PUMPTURBINEN U. SPEICHER- PUMPEN) GESAMTLEISTUNG IN KW								
3228 10		T	549	.A	484	33 267	.A	17 831	4
3228 09	ZUBEHOER, EINZEL- U. ERSATZTEILE	KW	61 117	.A	18 525				
3228	INSGESAMT	T	145	.A	142	9 476	.A	6 787	6
		T	794	660	626	42 743	23 964	24 618	
3229 00	KESSELDAMPFMASCHINEN (LOKOMOBIL- LEN) U. KOLBENDAMPFMASCHINEN								
	KOMPRESSOREN (VERDICHTER) U. VAKUUMPUMPEN, DRUCKLUFTGE- RAETE, -WERKZEUGE U. -BREMSEN KOMPRESSOREN U. VAKUUMPUMPEN HUBKOLBENKOMPRESSOREN, ORTSFEST U. ORTSBEWEGLICH BIS 15 BAR UEBERDRUCK VOLUMENSTROM BIS 60 M3/H	T	103	102	49	7 572	4 999	2 335	5
3231 11		T	1 823	1 913	1 788				
3231 12	VOLUMENSTROM UEBER 60 M3/H	ST	19 901	17 819	17 270	23 663	25 500	22 875	16
		T	342	448	346	6 618	9 076	8 287	12
3231 14	UEBER 15 BAR UEBERDRUCK								
3231 15	VOLUMENSTROM BIS 120 M3/H	T	73	108	104	3 183	4 648	4 073	7
	VOLUMENSTROM UEBER 120 M3/H	T	327	617	664	11 507	20 702	22 151	8
3231 21	DREHKOLBENKOMPRESSOREN								
	EINWELLLIG	T	2 259	2 546	2 483	32 665	36 087	36 053	4
3231 22	SCHRAUBENKOMPRESSOREN	T	4 025	4 754	4 410	65 078	81 077	71 454	10
3231 23	SONST. MEHRWELLLIGE DREH- KOLBENKOMPRESSOREN	T	623	907	796	12 303	16 247	15 033	5
	TURBOKOMPRESSOREN FUER DRUECKE UEBER 100 MBAR								
3231 25	EINSTUFIG	T	1 726	1 604	1 711	63 542	62 126	63 257	6
3231 27	MEHRSTUFIG	T	896	1 149	1 764	36 179	48 554	66 958	6
3231 29	STRASSENFAHRBARE KOMPRESSOREN ALS ANHAENGER	T	876	927	1 265				
		ST	1 060	1 067	1 008	17 042	18 467	25 081	4
3231 31	VAKUUMPUMPEN, MECHANISCH	T	1 686	1 594	1 663	64 504	75 099	76 462	16
3231 35	SONST. KOMPRESSOREN U. VAKUUMPUMPEN	T	943	1 204	1 034	20 591	29 151	24 484	10
	DRUCKLUFTGERAETE								
3231 41	KOMBINIERT REIFENFUELL- U. -DRUCKPRUEFGERAETE	T	.A	.A	.A				
		ST	.A	.A	.A	.A	.A	.A	4
3231 45	SPRITZPISTOLEN, -GERAETE U. -ANLAGEN FUER FARBE, LEIM U.A., AUCH SPRITZLACKIERAUTO- MATEN								
3231 49	SONST. DRUCKLUFTGERAETE	T	689	1 119	817	45 988	78 776	54 081	25
		T	.A	.A	.A	.A	.A	.A	13

10 PRODUKTION NACH GUETERARTEN UND GUETERKLASSEN

MELDE- NR	ERZEUGNIS	EINHEIT	M E N G E			W E R T I N 1000 DM			ANZAHL DER BETR.
			1988 1. VJ	1988 4. VJ	1989 1. VJ	1988 1. VJ	1988 4. VJ	1989 1. VJ	1989 1. VJ
3231 70	DRUCKLUFTWERKZEUGE (OH. SOLCHE FUER DEN BERGBAU, STRASSENBAU, DIE INDUSTRIE DER STEINE UND ERDEN SOWIE OH. HEFT- U. NAGEL- MASCHINEN, MASCHINENWERKZEUGE)	T	58	47	65				
		ST	31 006	25 000	34 918	17 567	15 612	18 681	10
3231 80	DRUCKLUFTSYSTEME ZUR BETAETI- GUNG VON BREMSEN FUER SCHIE- NENFAHRZEUGE (EINSCHL. ZUBE- HOER, EINZEL- U. ERSATZTEILE)	T	2 376	2 631	2 601	50 468	57 083	56 478	4
3231 01	ZUBEHOER, EINZEL- U. ERSATZTEILE FUER KOMPRESSOREN U. VAKUUM- PUMPEN	T	4 937	5 077	5 431	117 879	130 264	123 766	55
3231 04	FUER DRUCKLUFTGERAETE	T	1 729	1 672	1 864	19 367	18 234	21 159	15
3231 07	FUER DRUCKLUFTWERKZEUGE	T	204	179	166	5 751	5 055	4 851	8
3231	INSGESAMT	T	26 910	29 935	30 300	635 086	754 473	737 003	.
	LUFTECHNISCHE EINZELAPPARATE U. ANLAGEN
	LUFTECHNISCHE EINZELAPPARATE VENTILATOREN, EIN- ODER MEHR- STUFIG, FUER EINE DRUCKSTEIGE- RUNG BIS MAXIMAL 100 MBAR	T *	.A	.A	.A
3232 13	AXIALVENTILATOREN	ST *	.A	.A	.A
	DARUNTER ZUM ABSATZ BESTIMMT	T	2 701	2 576	2 931
		ST	1 424 766	1 801 002	1 525 833	55 819	64 933	58 691	44
3232 14	RADIALVENTILATOREN, VENTIL- ATOREN SONSTIGER BAUART	T *	.A	.A	.A
	DARUNTER ZUM ABSATZ BESTIMMT	ST *	.A	.A	.A
		T	6 421	7 010	6 376
		ST	128 855	183 700	158 947	76 390	84 263	75 367	59
3232 16	WAERMEAUSTAUSCHER FUER LUFT- TECHNISCHE GERAETE U. ANL.	T	1 570	1 345	1 303
		ST	54 224	45 764	52 867	21 426	24 648	22 208	20
3232 17	LUFTFILTER FUER ZULUFT U. ABLUFT	T	2 043	3 215	2 816
		ST	1 204 374	2 036 557	1 652 657	17 218	41 581	36 119	14
3232 18	LUFTBE- U. LUFTENTFEUCHTER	T	98	115	85
		ST	836	1 052	1 409	4 774	6 082	4 794	5
3232 19	ELEMENTE DER LUFTVERTEILUNG	T	2 166	2 448	2 328
		ST	825 861	814 173	823 021	26 857	31 588	29 713	18
3232 21	LUFTHEIZGERAETE M. VENTILATOR WARMLUFTERZEUGER FUER FESTE, FLUESSIGE ODER GASFOERMIGE BRENNSTOFFE	T	330	488	396
		ST	1 447	1 903	1 511	4 322	6 628	5 316	6
3232 24	LUFTHEIZER (LUFTHEIZGERAETE MIT WAERMEAUSTAUSCHER FUER DAMPF, WASSER OD. THERMODEL	T	1 608	1 832	1 516
		ST	17 736	20 326	17 261	26 706	35 190	28 926	14
3232 34	LUEFTUNGS- U. KLIMAGERAETE MIT EINGEBAUTER KAELEMA- SCHINE	T	4 270	4 746	4 639
		ST	4 479	4 614	4 550	60 689	67 802	61 237	13
3232 38	OHNE EINGEBAUTE KAELEMA- SCHINE	T	5 530	7 347	7 029
		ST	14 769	18 112	14 588	56 002	73 223	63 691	25
3232 41	SPRITZSTAENDE, -KABINEN U. WAENDE MIT EINRICHTUNGEN ZUM ABSAUGEN U. ABSCHIEDEN DER BESCHICHTUNGSSTOFFE AUS DER ABLUFT	T	1 735	2 573	1 644
		ST	663	828	553	18 857	30 972	15 823	19
3232 42	INDUSTRIESTAUBSAUGER	T	635	721	746
		ST	22 565	29 874	30 307	20 085	26 142	26 060	7
3232 44	ANDERE ENTSTAUBUNGSGERAETE	T	1 163	1 652	1 395
		ST	2 543	2 712	2 661	18 378	25 395	20 987	11
3232 47	REINRAUM-MERKBAENKE U. -AR- BEITSKABINEN	T	460	68	58	9 571	2 031	2 681	4
3232 48	SONST. LUFTECHNISCHE EINZEL- APPARATE	T	632	747	657	12 743	14 426	14 608	13
3232 51	LUFTECHNISCHE ANLAGEN LUFTHEIZANLAGEN MIT VENTI- LATOR U. WAERMEAUSTAUSCHER	T	5 021	7 777	5 018	49 223	73 049	50 293	33
3232 61	LUEFTUNGS- U. KLIMAAANLAGEN MIT EINGEBAUTER KAELEMA- SCHINE	T	5 678	11 486	6 954	56 072	122 437	75 979	26
3232 66	OHNE EINGEBAUTE KAELEMA- SCHINE	T	8 356	13 553	6 760	85 093	144 131	123 420	33
	ANLAGEN ZUR ENTSTAUBUNG U. GASABSCHIEDUNG	T	5 595	5 510	4 789	55 402	49 982	57 248	26
3232 71	TROCKEN ARBEITEND	T	287	319	189	3 940	5 724	3 670	4
3232 74	NASS ARBEITEND	T	1 370	2 787	3 275	15 187	44 452	28 288	7
3232 79	SONST. ART	T	5 102	7 190	6 171	57 703	93 253	76 475	50
3232 91	SONST. LUFTECHNISCHE ANLAGEN	T	17 021	20 390	19 058	124 552	150 155	138 678	103
3232 08	ZUBEHOER, EINZEL- U. ERSATZTEILE	T	.A	.A	.A
3232	INSGESAMT	T *	.A	.A	.A
3232	DARUNTER ZUM ABSATZ BESTIMMT	T	79 790	105 895	86 134	877 009	1 218 087	1 019 272	.
	GEWERBLICHE KUEHLMOEBEL U.-GERAE- TE, KAELEMASCHINEN U. -ANLAGEN, GEWERBLICHE KUEHLSCHRAENKE U. -TRUENEN
3233 11	FUER NORMALKUEHLUNG BIS 250 L	T	187	202	192
		ST	4 821	5 311	5 421	4 645	5 023	5 217	4
3233 12	UEBER 250 L	T	391	425	409
		ST	2 922	2 949	2 914	6 738	7 408	7 705	5

10 PRODUKTION NACH GUETERARTEN UND GUETERKLASSEN

MELDE- NR	ERZEUGNIS	EINHEIT	M E N G E			W E R T I N 1000 DM			ANZAHL DER BETR.
			1988 1. VJ	1988 4. VJ	1989 1. VJ	1988 1. VJ	1988 4. VJ	1989 1. VJ	1989 1. VJ
3233 15	FUER TIEFKUEHLLAGERUNG U. GEFRIERZHECKE BIS 250 L	T	.A	.A	.A				
3233 16	UEBER 250 L	ST	.A	.A	.A	.A	.A	.A	2
	VERKAUFSKUEHLMOEBEL (SCHAU- KUEHLMOEBEL)	T	.A	.A	.A	.A	.A	.A	1
3233 21	FUER NORMALKUEHLUNG TRUHEN, THEKEN, INSELN (EINSTUFIG)	ST	989	1 300	1 030	11 406	14 652	11 800	10
3233 25	REGALE U. SCHRAENKE (MEHRSTUFIG)	T	1 583	2 073	1 649	17 899	22 855	18 415	8
3233 29	FUER TIEFKUEHLUNG TRUHEN, THEKEN, REGALE	ST	3 064	3 875	3 036	28 888	38 439	49 566	6
3233 50	SONST. GEWERBLICHE KUEHLMOEBEL U. -GERAETE	T	1 788	2 472	2 774	28 888	38 439	49 566	6
		ST	4 498	5 148	6 287	28 888	38 439	49 566	6
	KAEITEMASCHINEN U. -ANLAGEN KAEITEMITTELVERDICHTER UEBER 0,4 KW	T	3 689	4 765	4 104	48 020	59 334	51 658	26
3233 61	KAEITEMITTELVERDICHTER IN HERM. ODER HALDHERMETI- SCHER BAUART	ST	15 597	15 564	14 465	48 020	59 334	51 658	26
	DARUNTER ZUM ABSATZ BESTIMMT	T *	2 106	2 514	2 681				
3233 65	AND KAEITEMITTELVERDICHTER	ST *	20 814	24 649	26 574	26 203	31 329	33 326	4
	DARUNTER ZUM ABSATZ BESTIMMT	T *	2 106	2 514	2 681				
3233 70	KAEITEMITTELVERDICHTER- U. VERFLUESSIGUNGSSAETZE UEBER 0,4 KW	ST *	20 814	24 649	26 574	26 203	31 329	33 326	4
		T	.A	.A	.A				
		ST	732	695	756	17 085	14 613	16 457	5
3233 82	KAELETSAETZE U. -ANLAGEN UEBER 0,4 KW	T	1 303	1 441	1 341	13 341	14 209	13 352	9
3233 85	FLUESSIGKEITSKUEHLSAETZE	ST	9 781	9 792	9 598	13 341	14 209	13 352	9
3233 88	LUFT- U. GASKUEHLSAETZE	T	1 371	1 826	1 350	36 843	53 341	41 129	19
		ST	4 331	5 224	4 533	36 843	53 341	41 129	19
3233 91	SONST. KAELETSAETZE U. -ANLAGEN	T	597	643	739	28 758	21 204	27 326	9
		ST	5 661	6 046	7 872	28 758	21 204	27 326	9
3233 93	WAERMEPUMPEN MIT ELEKTROMOTORISCH ANGETR. KAEITEMITTELVERDICHTER UEBER 15 KW ANSCHLUSSLEI- STUNG 1)	T	5 061	6 555	6 994	195 162	255 445	269 186	12
3233 95	MIT VERBRENNUNGSMOTORISCH AN- GETR. KAEITEMITTELVERDICHTER BIS 30 KW NUTZWAERMELEI- STUNG 2)	ST	1 851	2 868	2 047	195 162	255 445	269 186	12
3233 97	UEBER 30 KW NUTZWAERMELEI- STUNG 2)	T	-	-	-	-	-	-	-
3233 99	ABSORPTIONSWAERMEPUMPEN BIS 30 KW NUTZWAERMELEI- STUNG 2)	ST	-	.A	-	-	.A	-	-
3233 99	UEBER 30 KW NUTZWAERMELEI- STUNG 2)	T	.A	.A	.A	.A	.A	.A	1
3233 09	ZUBEHOER, EINZEL- U.ERSATZTEILE INSGESAMT	ST	-	-	-	-	-	-	-
3233	DARUNTER ZUM ABSATZ BESTIMMT	T *	5 158	6 880	.A	100 801	135 685	.A	35
		ST *	.A	.A	.A				
		T	25 146	31 990	29 609				
		ST	88 754	95 899	97 326	542 843	681 988	661 160	
	FLUESSIGKEITSPUMPEN HANDPUMPEN	T	319	394	416	9 469	13 520	13 434	10
3234 16	HANDSCHMIERPUMPEN FUER OEL- ODER FETTFOERDERUNG	ST	284 860	272 999	324 148	9 469	13 520	13 434	10
3234 19	SONST. HANDPUMPEN	T	176	133	129	6 661	4 758	4 616	14
	VERDRAENGERPUMPEN ROTIERENDER BAUART (KRAFTPUMPEN)	ST	33 235	28 414	30 836	6 661	4 758	4 616	14
3234 32	ZAHNRADPUMPEN FUER DRUECKE BIS 20 BAR	T	563	570	533	15 791	16 959	15 606	13
3234 33	FUER DRUECKE UEBER 20 BAR	ST	149 251	146 371	131 653	15 791	16 959	15 606	13
3234 34	SCHRAUBENSPINDELPUMPEN	T	997	1 283	1 169	42 137	50 455	49 208	16
3234 36	EXZENTERSCHNECKENPUMPEN	ST	150 924	170 253	179 027	42 137	50 455	49 208	16
3234 37	KREISKOLBENPUMPEN	T	833	1 053	886	17 814	21 322	18 891	4
3234 38	FLUEGELZELLENPUMPEN	ST	7 710	7 978	8 021	17 814	21 322	18 891	4
3234 39	SONST. VERDRAENGERPUMPEN ROTIERENDER BAUART	T	654	950	1 061	21 328	22 417	25 705	6
		ST	4 790	3 497	4 912	21 328	22 417	25 705	6
		T	36	55	38	2 406	3 753	2 635	4
		ST	195	318	234	2 406	3 753	2 635	4
		T	1 895	2 179	1 236	33 143	37 696	30 518	8
		ST	141 161	163 786	156 723	33 143	37 696	30 518	8
		T	193	203	193	2 876	3 917	3 345	6

1) NENNAUFNAHME DES VERDICHTERS. -2) NUTZBARER WAERMESTROM, DER V.D. WAERMEPUMPE A.D. WAERMETRAEGER DER WARME SEITE ABGEGEBEN WIRD.

10 PRODUKTION NACH GUETERARTEN UND GUETERKLASSEN

MELDE- NR	ERZEUGNIS	EINHEIT	M E N G E			W E R T I N 1000 DM			ANZAHL DER BETR.
			1988 1. VJ	1988 4. VJ	1989 1. VJ	1988 1. VJ	1988 4. VJ	1989 1. VJ	1989 1. VJ
3234 51	VERDRAENGERPUMPEN OSZILLIERENDER BAUART (KRAFTPUMPEN) KRAFT-SCHMIERPUMPEN FUEHRL- OER FETTFUEHRLERUNG	T ST T ST	908 72 645 643 27 994	1 193 95 403 920 36 485	1 149 93 109 739 30 630				
3234 52	DOSIERPUMPEN	ST	27 994	36 485	30 630	34 868	50 522	38 129	11
3234 53	REIHENKOLBENPUMPEN HAUSHASSERKOLBENPUMPEN	T ST	144 2 639	115 2 448	136 3 031	2 675	2 275	2 699	5
3234 54	ANDERE REIHENKOLBENPUMPEN ZUM ERZEUGEN EINES DRUCKES BIS 50 BAR	T ST T	129 420 506	99 451 594	82 336 605	3 550	3 020	3 105	4
3234 55	UEBER 50 BAR	ST	11 077	10 412	10 508	21 432	23 870	22 638	13
3234 56	AXIALKOLBENPUMPEN	T ST	2 652 37 611	3 178 44 987	3 592 49 669	3 592 98 156	114 739	127 990	20
3234 57	RADIALKOLBENPUMPEN	T ST	412 14 543	428 13 609	492 16 578	492 14 499	15 865	17 059	6
3234 59	SONST. VERDRAENGERPUMPEN OSZILLIERENDER BAUART KREISELPUMPEN (KRAFTPUMPEN) TAUCHMOTORPUMPEN	T T ST	154 154	294 294	329 329	4 091 4 091	7 756 7 756	9 112 9 112	10
3234 61	EINSTUFIG	T ST	1 483 162 774	1 439 95 431	1 744 147 327	50 740 48 383	46 899 46 899	16 16	
3234 63	MEHRSTUFIG	T ST	849 9 386	981 10 205	1 120 70 092	30 741 35 934	36 416 36 416	5 5	
3234 67	UMLAUFBESCHLEUNIGER OHNE MEL- LENDICHTUNG	T ST	7 452 795 060	6 836 703 014	6 703 789 176	80 999 76 721	75 874 75 874	7 7	
3234 68	SEITENKANALPUMPEN	T ST	944 30 237	908 29 893	945 36 470	19 720 21 780	20 612 20 612	14 14	
3234 69	KANALRAD-KREISELPUMPEN	T ST	268 1 527	428 2 153	265 1 411	6 443 14 860	6 063 6 063	7 7	
3234 71	ANDERE KREISELPUMPEN KREISELPUMPEN M.E. NENNWEITE DES AUSTRITTSTUTZENS BIS 15MM	T ST	1 505 1 083 633	1 590 1 161 784	893 591 833	14 273 15 011	7 920 7 920	7 7	
3234 72	RADIALKREISELPUMPEN M.E. NENN- WEITE DES AUSTRITTSTUTZENS UEBER 15 MM	T ST	1 654 26 324	1 548 20 300	1 856 27 901	20 102 19 337	21 524 21 524	17 17	
3234 73	EINSTUFIGE, EINSTROMIGE BLOCKPUMPEN	T ST	1 654 26 324	1 548 20 300	1 856 27 901	20 102 19 337	21 524 21 524	17 17	
3234 74	ANDERE EINSTUFIGE, EIN- STROMIGE RADIALKREISEL- PUMPEN	T ST	4 145 14 135	4 642 18 396	3 854 15 625	68 733 78 003	65 684 65 684	26 26	
3234 75	EINSTUFIGE, MEHRSTROMIGE RADIALKREISELPUMPEN	T ST	88 75	136 119	358 133	1 883 2 674	4 630 4 630	5 5	
3234 76	MEHRSTUFIGE RADIALKREISEL- PUMPEN	T ST	3 021 30 199	3 064 24 072	2 490 29 780	38 774 46 482	37 678 37 678	19 19	
3234 76	SONST. KREISELPUMPEN EINSTUFIG MIT EINER NENNWEITE DES AUS- TRITTSTUTZENS UEBER 15 BIS 600 MM	T ST	992 3 063	1 250 3 480	1 355 712 057	25 672 25 611	27 421 27 421	16 16	
3234 77	MIT EINER NENNWEITE DES AUS- TRITTSTUTZENS UEBER 600 MM	T ST	47 16	226 38	128 62	1 039 5 072	6 469 6 469	4 4	
3234 78	MEHRSTUFIG	T ST	321 1 822	366 1 897	417 2 113	12 777 15 431	16 735 16 735	9 9	
3234 80	SONST. FLUESSIGKEITSPUMPEN	T ST	.A .A	.A .A	.A .A	.A .A	.A .A	.A .A	10 10
3234 90	HEBEWERK FUEHRLERUNGS- ZUBEHOER, EINZEL- U. ERSATZTEILE	T ST	6 727 40 568	6 200 44 005	5 685 41 454	178 447 203 746	188 647 188 647	109 109	
3234 99	INSGESAMT	T	40 568	44 005	41 454	958 910	1 091 187	1 037 228	.
3235 12	MASCHINEN FUEHRLER DIE BE- U. VERAR- BEITUNG V. KAUTSCHUK U. KUNST- STOFF	T	2 455	2 425	2 764	79 918	80 735	91 157	16
3235 14	ZERKLEINERUNGSMASCHINEN	T	411	590	363	17 330	26 356	16 534	16
3235 22	MISCHER, KNETER, RUEHRWERKE KALANDER, WALZWERKE	T	281	316	305	18 450	13 654	16 305	6
3235 26	APPARATE U. VORRICHTUNGEN FUEHRLER DIE WARMBEHANDLUNG V. KAUT- SCHUK ODER KUNSTSTOFF	T ST	297 4 421	352 9 388	286 4 825	6 309 207 156	6 430 376 279	5 967 207 978	8 47
3235 30	EXTRUDER	T	2 476	4 268	1 555	89 134	123 190	73 281	9
3235 41	BLASFORMMASCHINEN	ST	173	179	117	52 351	78 326	72 661	9
3235 43	HARMFORMMASCHINEN (TIEFZIEH- U. STRECKZIEHFORMMASCHINEN)	T ST	1 138 10 901	1 559 12 989	1 614 10 103	52 351 78 326	72 661 72 661	9 9	
3235 45	SPRITZGIESSMASCHINEN	T ST	1 727 1 727	2 279 2 279	1 945 1 945	265 032 336 696	297 699 297 699	14 14	
3235 51	MECHANISCHE U. HYDRAULISCHE PRESSEN	T ST	628 150	759 173	426 145	20 235 27 015	20 665 20 665	13 13	
3235 59	FORM- U. SPRITZPRESSEN	T ST	787 128	1 549 163	2 418 139	16 668 33 713	36 075 36 075	11 11	
3235 71	MASCHINEN ZUR HERSTELLUNG VON SCHAUMSTOFFEN	T ST	748 162	814 188	661 156	40 036 59 265	36 251 36 251	8 8	
3235 75	REAKTIONSSCHAEUMMASCHINEN	T ST	547 547	734 734	829 829	17 926 23 805	21 690 21 690	9 9	
3235 75	SONST. MASCHINEN ZUR HER- STELLUNG V. SCHAUMSTOFFEN	T	547	734	829	17 926	23 805	21 690	9

10 PRODUKTION NACH GUETERARTEN UND GUETERKLASSEN

MELDE- NR	ERZEUGNIS	EINHEIT	M E N G E			W E R T I N 1000 DM			ANZAHL DER BETR.
			1988 1. VJ	1988 4. VJ	1989 1. VJ	1988 1. VJ	1988 4. VJ	1989 1. VJ	1989 1. VJ
3235 80	MASCHINEN ZUR HERSTELLUNG, REPARATUR U. RUNDREINERUNG VON FAHRZEUGBEREIFUNGEN	T	232	796	203	13 118	43 931	6 872	4
3235 91	SONST. MASCHINEN FÜR DIE BE- U. VERARBEITUNG VON KAUTSCHUK U. KUNSTSTOFF	T	4 963	6 030	4 869	152 623	169 863	136 296	54
3235 08	ZUBEHÖR, EINZEL- U. ERSATZ- TEILE	T	1 997	2 597	2 341	108 699	130 067	125 134	145
3235 09	FORMEN (WERKZEUGE)	T	5 450	6 160	5 893	174 446	219 570	187 087	136
3235	SONST. ZUBEHÖR	T	37 731	51 325	39 455				
	INSGESAMT	T				1 279 431	1 748 895	1 351 652	
	MASCHINEN FÜR DIE BAUWIRTSCHAFT								
3236 11	BAUMASCHINEN F. HOCH- U. TIEFBAU BAUAUFZUEGE, BAUMINDEN	T	669	828	788				
3236 17	TURMDREHKRANE FÜR BAUSTELLEN	ST	1 971	2 519	1 832	12 756	15 232	14 114	5
3236 19	SONST. BAUKRANE	T	5 649	8 238	8 863				
3236 21	BETONMISCHER FÜR BAUSTELLEN U. BETONWERKE	ST	153	227	261	41 508	56 590	62 323	4
3236 22	TRANSPORTMISCHERAUFBAUTEN OHNE FAHRGESTELL	T	.A	.A	.A	.A	.A	.A	1
3236 23	BETONMISCHANLAGEN	ST	.A	.A	.A				
3236 25	BETONPUMPEN, BETONSPRITZ- U. -EINPRESSGERÄTE	T	3 568	1 756	4 114	19 092	14 432	24 559	9
3236 27	BETONVERDICHTER	ST	34 310	10 730	35 368	19 873	18 790	22 003	5
3236 29	BETONVERTEILERMASTE	T	2 752	2 577	3 132	24 334	20 386	20 214	7
3236 30	RAMMEN U. PFAHLZIEHER	ST	656	600	707	52 220	56 982	79 832	6
3236 41	VERPUTZMASCHINEN	T	2 780	2 302	2 175	7 395	8 070	8 556	3
3236 45	SONST. BAUMASCHINEN	ST	193	215	246	.A	.A	.A	2
	BAGGER	T	2 112	2 394	3 645	20 970	26 344	21 052	7
3236 62	UNIVERSALBAGGER MIT U. OHNE FAHRWERK	ST	377	425	622	8 972	10 181	8 669	3
3236 64	HYDRAULIKBAGGER MIT AUSSCHL. HYDRAULISCH BETÄTIGTEN AR- BEITSMERKZEUGEN	T	7 583	7 471	7 680	46 774	43 863	43 863	24
3236 69	ANDERE UNIVERSALBAGGER	ST	.A	.A	.A				
3236 71	SONST. BAGGER	T	.A	.A	.A				
3236 72	STRASSEN- U. GLEISBAUMASCHINEN	ST	.A	.A	.A				
3236 73	BITUMENMISCHANLAGEN	T	617	.A	.A	4 819	.A	.A	5
3236 74	ASPHALTDECKENREFORMER (REPA- VER), STRASSENFRÄSEN	T	856	1 022	.A	10 876	11 247	.A	2
3236 75	ANDERE MASCHINEN FÜR DEN BI- TUMINOSEN U. BETONSTRASSEN- BAU	ST	3 217	3 173	.A	47 119	46 889	.A	11
3236 76	BODENVERDICHTER	T	1 066	1 343	1 198	36 162	43 524	41 975	7
3236 77	STRASSENMALEN	ST	9 207	10 634	11 057	147 900	142 441	133 842	9
3236 78	MASCHINEN FÜR DIE STRASSENIN- STANDHALTUNG U. -WARTUNG	T	215	469	282	14 222	28 311	14 270	10
3236 79	WINTERDIENSTGERÄTE ALLER ART	T	1 311	2 474	1 157	39 621	78 236	39 559	11
3236 82	SONST. STRASSEN- U. GLEISBAU- MASCHINEN ALLER ART	T	708	812	274	4 192	11 041	8 292	6
3236 84	ERDBAUGERÄTE	ST	13 800	15 209	14 848	153 847	178 964	174 150	12
3236 86	RADLADER IN GRUNDAUSRÜSTUNG	T	2 178	2 270	3 209	30 359	39 526	36 298	13
3236 88	ANBAUGERÄTE FÜR RAD- U. RAU- PENLADER, PLANIERMASCHINEN U. RAUPENSCHLEPPER FÜR DEN ERD- BAU	ST	712	610	.A	8 477	8 200	.A	3
3236 89	PLANIERMASCHINEN AUF GLEISKET- TEN ODER RAEDERN IN GRUNDAUS- RÜSTUNG	T	65	60	.A	.A	.A	.A	1
3236 90	VORDERKIPPER, DUMPER (MULDEN- KIPPER)	ST	.A	.A	.A	.A	.A	.A	5
3236 91	SONST. ERDBAUGERÄTE	T	.A	.A	939	228 808	277 485	268 800	132
3236 92	ZUBEHÖR, EINZEL- U. ERSATZTEILE	T	28 750	34 055	34 472				
3236	INSGESAMT	T	116 245	134 568	133 617	1 285 090	1 544 231	1 474 169	
	-BAUSTOFF-, KERAMIK- U. GLASMA- SCHINEN								
3237 11	MASCHINEN U. EINRICHTUNGEN ZUR HERSTELLUNG VON BINDEMITTELN U. ZUSCHLAGSTOFFEN	T	3 299	3 657	2 750	41 828	37 192	30 251	12
3237 15	FÜR DIE ZEMENT-, KALK-, GIPS-, TRASS- U. KREIDEIN- DUSTRIE	T	2 550	2 810	2 008	23 383	25 208	19 813	16
3237 24	FÜR DIE SCHOTTER-, SAND- U. KIESINDUSTRIE U. FÜR DIE TRÜMMERVERWERTUNG	T	1 044	1 114	669	15 718	19 026	12 934	11
3237 29	ZERKLEINERUNGS- U. SIEBMASCHINEN FÜR ANDERE BEREICHE DES BAU- STOFF-, KERAMIK- U. GLASGE- WERBES	T	590	600	772	7 656	7 043	9 370	11

10 PRODUKTION NACH GUETERARTEN UND GUETERKLASSEN

MELDE- NR	ERZEUGNIS	EINHEIT	M E N G E			W E R T I N 1000 DM			ANZAHL DER BETR.
			1988 1. VJ	1988 4. VJ	1989 1. VJ	1988 1. VJ	1988 4. VJ	1989 1. VJ	1989 1. VJ
	MASCHINEN U. EINRICHTUNGEN ZUR HERSTELLUNG ZEMENT-, KALK-, GIPS- U. ASPHALTGEBUNDENER BAUELEMENTE U.AE.								
3237 32	VON BETONSTEINEN	T	4 591	6 679	4 455	37 003	46 972	33 108	19
3237 33	VON BETONPLATTEN BIS 1 QM	T							4
3237 35	PLATTENGROSSE	T							
3237 39	VON BETONROHREN U. -FERTIG- TEILEN	T	1 431	1 034	816	11 132	17 241	13 623	8
	VON BAUELEMENTEN AUS ASBEST- ZEMENT, VON LEICHTBAU-, ISO- LIER- U. DAEMPLATTEN SOWIE KALK-, GIPS- U. ASPHALTGE- BUNDENEN ELEMENTEN	T	1 536	1 377	2 140	19 862	18 095	27 622	9
3237 40	MASCHINEN ZUR GEWINNUNG VON NA- TURSTEINEN U. ZUR BEARBEITUNG VON STEINEN	T	1 353	1 866	1 440	31 307	40 670	33 328	21
	KERAMIKMASCHINEN, MASCHINEN U. EINRICHTUNGEN FÜR DIE HER- STELLUNG								
3237 51	VON ZIEGELN U. GROBKERAMI- SCHEN ERZEUGNISSEN	T	6 546	7 440	6 860	60 174	64 147	48 472	14
3237 52	FEUERFESTER ERZEUGNISSE	T	203	580	378	6 037	17 063	9 132	6
3237 55	FEINKERAMISCHER ERZEUGNISSE	T	1 581	1 578	1 185	46 261	53 693	39 143	18
	GLASMASCHINEN								
3237 71	FÜR DIE HERSTELLUNG U. WARM- BEARBEITUNG VON FLACHGLAS	T	285	181	248	10 924	10 094	8 439	7
3237 74	FÜR DIE HERSTELLUNG U. WARM- BEARBEITUNG VON HOHLGLAS	T	277	566	841	17 054	29 883	31 864	20
3237 77	FÜR DIE KALTBEARBEITUNG VON GLAS ODER GLASWAREN	T	590	764	584	25 322	33 462	26 771	22
3237 78	GLASFORMEN	T	670	854	858	16 940	18 897	19 051	15
3237 79	ZUBEHÖR, EINZEL- U. ERSATZT.	T	835	1 070	530	10 583	19 865	10 788	25
3237 80	SONST. BAUSTOFFMASCHINEN	T	.A	.A	.A	.A	.A	.A	2
3237 91	MASCHINEN ZUR HERSTELLUNG VON BATTERIEN, ELEMENTEN, AKKUMU- LATOREN, KOHLE- U. SCHWEISS- ELEKTRODEN	T	.A	.A	.A	.A	.A	.A	3
3237 95	PACK- U. BALLENPRESSEN	T	2 116	2 532	2 102	18 066	25 011	22 451	13
3237 09	ZUBEHÖR, EINZEL- U. ERSATZTEILE	T	6 025	7 012	6 996	77 339	86 448	88 188	78
3237	INSGESAMT	T	35 657	41 822	35 716	481 858	574 057	486 786	.
	TROCKNUNGSANLAGEN U. -MASCHINEN FÜR LANDWIRTSCHAFTLICHE ERZEUG- NISSE								
3239 11	FÜR GRÜNFUTTER U. NEU	T	114	66	87	3 722	2 031	3 366	4
3239 14	FÜR SONST. LANDWIRTSCHAFTL. ERZEUGNISSE	T	456	547	575	3 194	3 569	3 299	9
3239 15	FÜR NAHRUNGSMITTEL U. TABAKWA- REN	T	413	947	877	9 825	17 155	19 003	6
3239 21	FÜR TEXTILIEN	T	.A	.A	.A	.A	.A	.A	3
3239 25	ZENTRIFUGEN	T	.A	.A	.A	.A	.A	.A	3
	MASCHINEN U. APPARATE ZUM TROCKNEN, BEFEUCHTEN, ERHITZEN U. KARBONISIEREN	T	.A	.A	.A	.A	.A	.A	11
3239 30	FÜR MAESCHE	T	655	724	695	16 586	16 407	14 015	7
3239 40	FÜR CHEMISCHE PRODUKTE	T	368	640	336	14 685	21 219	12 939	9
3239 50	FÜR HOLZ	T	1 092	1 237	2 316	15 810	21 196	33 294	8
3239 60	FÜR BERGBAULICHE ERZEUGNISSE	T	.A	.A	.A	.A	.A	.A	3
	FÜR LACKIERTE ERZEUGNISSE								
3239 82	KAMMER- U. DURCHLAUFTROCKNER	T	378	1 028	264				
		ST	82	92	72	9 701	29 334	9 119	5
3239 85	KOMBINIERTE LACKIER- U. TROCK- NUNGSANLAGEN	T	.A	.A	.A	.A	.A	.A	15
		ST	.A	.A	.A	.A	.A	.A	15
3239 81	FÜR GROB- U. FEINKERAMISCHE ER- ZEUGNISSE (AUCH FÜR SCHLEIF- SCHEIBEN U.A. SCHLEIFMITTEL)	T							2
3239 98	FÜR SONST. ERZEUGNISSE	T	1 492	3 361	2 355	12 921	34 133	21 188	12
3239 09	ZUBEHÖR, EINZEL- U. ERSATZTEILE	T	1 996	1 690	1 869	39 270	41 524	37 920	34
3239	INSGESAMT	T	16 089	21 945	20 507	284 817	405 439	331 673	.
	LANDMASCHINEN U. GERAETE FÜR DIE BODENBEARBEITUNG U. -PFLEGE								
3241 11	PFLUEGE FÜR SCHLEPPER- U. GESpannZUG	T	2 635	3 066	2 568				
		ST	2 991	3 247	3 450	28 092	35 959	30 870	14
	KULTIVATOREN (GRUBBER)								
3241 13	MIT FESTSTEMENDEN WERKZEUGEN	T	410	157	518				
		ST	1 175	375	1 274	1 963	740	2 527	8
3241 14	BODENBEARBEITUNGSGERAETE, RO- TIEREND, FÜR ZAPFHELENAN- TRIEB	T	2 030	2 186	1 814				
		ST	2 383	1 931	2 190	20 000	20 826	19 088	12
3241 17	EGGEN	T	2 463	1 442	2 653				
		ST	11 242	3 787	12 027	19 575	12 609	20 313	14
3241 18	VIELFACHGERAETE	T	275	111	267	1 833	1 168	2 948	6
3241 19	SONST. MASCHINEN	T	902	761	1 187	5 070	5 167	7 917	13
	ZUM SAEN U. PFLANZEN								
3241 21	DRILLMASCHINEN (OHNE EINZEL- KORNDRIILLGERAETE U. HANDDRILL- MASCHINEN)	T	1 175	942	1 021				
		ST	2 671	2 042	2 114	13 507	12 250	11 624	6
3241 22	KARTOFFELLEGEMASCHINEN	T	.A	.A	.A	.A	.A	.A	3
		ST	.A	.A	.A	.A	.A	.A	3
3241 25	ANDERE MASCHINEN U. GERAETE	T	829	316	553	15 224	6 471	12 234	10

10 PRODUKTION NACH GUETERARTEN UND GUETERKLASSEN

MELDE- NR	ERZEUGNIS	EINHEIT	M E N G E			W E R T I N 1000 DM			ANZAHL DER BETR.
			1988 1. VJ	1988 4. VJ	1989 1. VJ	1988 1. VJ	1988 4. VJ	1989 1. VJ	1989 1. VJ
3241 31	ZUM DUENGEN DUENGERSTREUER FUER KUNSTDUENGER	T	3 183	1 360	3 375				
3241 33	FUER STALL- U. ANDEREN DUEN- GER	ST	9 436	4 548	9 940	29 048	13 438	29 696	10
3241 35	JAUCHE- U. GUELLEPUMPEN	T	1 433	1 668	1 501				
3241 39	SONST. MASCHINEN U. GERAETE	ST	1 204	1 377	1 142	9 458	10 585	9 647	10
3241 41	FUER BERECHNUNG U. BEWAESSERUNG	T	314	305	213				
3241 45	FUER DEN PFLANZENSCUTZ	ST	871	864	715	2 891	2 786	1 926	5
3241 51	ERNTEMASCHINEN FUER HALMGUT	T	741	487	851	6 490	4 509	7 732	6
	SCHLEPPERHAEMERKE MIT FINGER- BALKEN ODER MIT HORIZONTAL ROTIERENDEM WERKZEUG	T	71	.A	.A	524	.A	.A	3
		T	1 462	.A	.A	31 178	.A	.A	11
3241 52	ZETT- U. RECHNENDER	ST	4 003	3 350	3 261				
3241 54	FELDHAECKSLER	T	9 173	7 308	7 702	36 519	29 537	32 937	12
3241 55	MAENDRESCHER	ST	4 229	2 867	4 536				
3241 56	FELDPRESSEN (PICK-UP-PRESSEN)	T	10 561	6 114	11 073	35 032	23 805	41 853	5
3241 59	SONST. ERNTEMASCHINEN	ST	782	1 999	1 130				
	ERNTEMASCHINEN FUER HACK- U. SONST. FELDFRUECHTE	T	199	1 097	437	10 267	26 897	16 688	6
3241 61	KARTOFFELERNTEMASCHINEN	ST	18 063	14 010	20 495				
3241 62	ZUCKERRUEBENERNTEMASCHINEN	T	1 279	1 758	2 456	190 754	151 426	222 356	4
3241 69	FUER SONST. FELDFRUECHTE (EINSCHL. ZUSATZGERAETE FUER HACKFRUECHTE)	ST	.A	.A	.A	.A	.A	.A	2
	ZUM DRESCHEN, SORTIEREN UND AUFBEREITEN LANDWIRTSCHAFT- LICHER ERZEUGNISSE NACH DER ERNTE	T	.A	.A	.A	.A	.A	.A	8
3241 77	PRESSEN FUER WEIN U. OBST	ST	1 065	464	1 105				
3241 78	ZUM DRECHEN, SORTIEREN U. AUF- BEREITEN A.N.G.	T	338	128	340	9 739	4 305	10 146	3
3241 81	FUER DIE TIERHALTUNG MASCHINEN U. GERAETE FUER DIE FUTTERBEREITUNG	ST	355	967	137				
3241 82	SCHROT-, QUETSCH- U. MAHL- MUEHLEN	T	93	279	47	5 248	13 041	2 346	4
3241 85	MAHL- U. MISCHANLAGEN, KOM- BINIERT	T	329	327	237	4 797	4 384	3 475	4
3241 86	RUEBENSCHNEIDER MIT U. OHNE REINIGER, RUEBENMUEHLEN U.A. FUTTERBEREITER FUER FEINZER- KLEINERUNG	ST	95	101	80				
3241 87	SONST. MASCHINEN	T	718	873	739	1 505	1 680	1 412	8
3241 94	MASCHINEN U. GERAETE ZUM FUTTERN U. TRAEKKEN	ST	86	103	97				
3241 96	RASENMAEHER U.A. LANDMASCHINEN	T	91	127	122	1 243	1 202	1 050	4
3241 98	MIT ELEKTROMOTORISCHEM ANTRIEB	ST	.A	.A	.A	.A	.A	.A	3
3241 99	MIT VERBRENNUNGSMOTOR. ANTRIEB	T	.A	.A	.A	.A	.A	.A	6
3241 08	SONST. LANDMASCHINEN U.AE.	ST	87	156	126	654	1 165	889	14
3241 10	ZUBEHOER, EINZEL- U. ERSATZTEILE INSGESAMT	T	1 621	1 555	1 479	13 957	13 327	12 357	14
3242 12	LANDWIRTSCHAFTLICHE FOERDER- U. TRANSPORTMITTEL	ST	4 278	3 655	3 585				
3242 13	FOERDERMITTEL	T	266 629	237 485	235 703	41 837	46 708	45 233	10
3242 14	HOEHENFOERDERER	ST	4 451	3 591	5 439				
3242 16	GREIFERAUFZUEGE FUER HEU U. GETREIDE	T	159 433	126 502	186 909	78 182	68 976	100 393	14
3242 18	SCHLEPPERANBAU- U. -ANNAENGE- LADER	ST	770	599	1 100	8 905	8 494	12 551	18
3242 19	ENTMISTUNGSANLAGEN MECHANISCH- AUTOMATISCHE DUNGRAEUMANLAGEN	T	20 777	14 424	18 912	195 546	126 306	156 215	90
3242 09	FOERDERGEBLAESE FUER HEU, STROM, GARBEN U. SPREU	ST	84 290	65 838	87 127	878 285	721 321	935 752	.
3242 11	LANDWIRTSCHAFTLICHE LADENWAGEN MIT ODER OHNE BE- U. ENTLADE- VORRICHTUNGEN U. SPEZIALAUF- BAUTEN	T	465	244	278				
3242 13	KOERNERGEBLAESE	ST	496	421	586	2 019	1 216	1 885	6
3242 14	SONST. FOERDERMITTEL	T	930	628	823				
3242 16	ENTMISTUNGSANLAGEN MECHANISCH- AUTOMATISCHE DUNGRAEUMANLAGEN	ST	352	292	319	7 747	5 974	6 915	7
3242 17	FOERDERGEBLAESE FUER HEU, STROM, GARBEN U. SPREU	T	1 645	1 360	1 630				
3242 18	KOERNERGEBLAESE	ST	3 579	2 976	3 621	13 883	11 875	13 843	8
3242 19	SONST. FOERDERMITTEL	T	489	557	512				
3242 51	LANDWIRTSCHAFTLICHE LADENWAGEN MIT ODER OHNE BE- U. ENTLADE- VORRICHTUNGEN U. SPEZIALAUF- BAUTEN	ST	561	396	330	2 615	2 955	3 484	7
3242 09	ZUBEHOER, EINZEL- U. ERSATZTEILE INSGESAMT	T	148	78	.A				
3242 11	MILCHWIRTSCHAFTLICHE MASCHINEN	ST	422	262	.A	1 057	626	.A	2
3242 13	MILCHMASCHINEN U. -ANLAGEN	T	128	76	.A				
3242 15	MILCHKUEHLER MIT KAEITEMASCHINE	ST	568	393	.A	1 244	1 208	.A	2
3243 11	MILCHMASCHINEN U. -ANLAGEN	T	1 393	3 792	1 859	9 607	30 584	13 835	12
3243 15	MILCHMASCHINEN U. -ANLAGEN	ST	11 688	5 484	10 646				
3243 15	MILCHMASCHINEN U. -ANLAGEN	T	4 856	2 389	4 854	80 555	39 495	73 112	14
3243 15	MILCHMASCHINEN U. -ANLAGEN	ST	1 589	1 190	1 954	10 708	8 912	12 959	15
3243 15	MILCHMASCHINEN U. -ANLAGEN	T	18 475	13 409	17 811	129 435	102 845	127 490	.
3243 15	MILCHMASCHINEN U. -ANLAGEN	ST	.A	.A	.A	.A	.A	.A	3
3243 15	MILCHMASCHINEN U. -ANLAGEN	T	.A	.A	.A	.A	.A	.A	1

10 PRODUKTION NACH GUETERARTEN UND GUETERKLASSEN

MELDE- NR	ERZEUGNIS	EINHEIT	M E N G E			W E R T I N 1000 DM			ANZAHL DER BETR.
			1988 1. VJ	1988 4. VJ	1989 1. VJ	1988 1. VJ	1988 4. VJ	1989 1. VJ	1989 1. VJ
3243 80	SONST. MASCHINEN	T	1 418	3 433	2 466	40 371	91 383	69 186	14
3243 09	ZUBEHOER, EINZEL- U. ERSATZTEILE	T	867	1 116	1 165	11 716	15 133	16 049	12
3243	INSGESAMT	T	2 588	5 003	3 973	58 684	113 052	90 260	.
	ACKERSCHLEPPER U. EINACHSIGE MOTORGERAEUE								
3244 10	EINACHSSCHLEPPER	T	.A	.A	.A	.A	.A	.A	2
	ANDERE ACKERSCHLEPPER RAD U. RAUPENSCHLEPPER BIS 18 KM	ST	.A	.A	.A	.A	.A	.A	.
3244 61		T	174	212	.A				
		ST	301	334	.A	4 938	5 583	.A	5
3244 63	UEBER 18 BIS 25 KM	T	48	64	.A				
		ST	32	47	.A	779	1 289	.A	2
3244 65	UEBER 25 BIS 37 KM	T	5 495	4 776	6 692				
		ST	2 323	1 918	2 344	59 763	56 132	66 238	8
3244 66	UEBER 37 BIS 59 KM	T	25 312	27 937	28 695				
		ST	7 466	8 319	8 686	280 924	323 768	339 474	7
3244 68	UEBER 59 KM	T	28 518	35 857	30 556				
		ST	6 287	7 913	6 723	354 916	458 169	373 118	10
3244 90	EINACHSIGE MOTORGERAEUE	T	.A	.A	.A	.A	.A	.A	5
3244 09	ZUBEHOER, EINZEL- U. ERSATZTEILE	T	17 956	16 607	18 928	191 741	178 379	212 351	44
3244	INSGESAMT	T	77 886	85 764	84 433	906 758	1 035 938	1 009 240	.
	NAHRUNGSMITTELMASCHINEN KONSERVIERUNGS- U. VERWANDTE MA- SCHINEN								
3245 12	MASCHINEN U. APPARATE FUEER DIE OBST- U. GEMUESEKONSERVIERUNG U. DIE MARHELADEHER- STELLUNG	T	1 910	2 414	1 722	24 480	28 986	26 181	21
3245 14	MASCHINEN U. APPARATE FUEER DIE ESSIG- U. SENFHERSTELLUNG, FISCHVERARBEITUNGSMASCHINEN	T	386	502	392	29 720	45 792	31 528	5
3245 17	MASCHINEN U. APPARATE FUEER DIE TROCKENMILCH- U. KAESEHER- STELLUNG	T	399	640	424	10 111	18 067	14 017	9
3245 21	MEHLMUELLEREIMASCHINEN U. -AN- LAGEN	T	652	1 487	795	15 916	42 022	16 612	12
3245 25	SCHAEHLMUELLEREIMASCHINEN U. -AN- LAGEN	T	119	500	110	3 640	12 670	5 278	3
3245 28	PNEUMATISCHE FOERDERANLAGEN FUEER GETREIDE	T	1 240	1 103	877	7 140	6 201	4 724	3
3245 29	GETREIDESPEICHERANLAGEN, MIT FOERDERMITTELN, ENTSTAUBUNGSAN- LAGEN U. AE. MASCHINELLE EIN- RICHTUNGEN AUSGERUESTET	T	666	1 267	988	7 619	16 089	10 728	9
	BAECKEREI- U. KONDITOREIMASCHI- NEN U. -OFEN, TEIGWAREN- U. DAUERBACKWARENHERSTELLUNGS- MASCHINEN								
3245 31	TEIGNET- U. -MISCHMASCHINEN	T	434	484	343				
		ST	728	772	613	13 172	16 618	10 838	11
3245 32	TEIGTEILMASCHINEN U. TEIG- TEIL- U. -MIKROMASCHINEN (KOMBINIERT)	T	378	547	385				
		ST	723	867	807	14 393	21 187	15 076	13
3245 33	RUEHR- U. SCHLAGMASCHINEN	T	46	55	27				
		ST	384	399	364	1 883	2 259	1 702	3
3245 34	MASCHINEN FUEER TEIGWAREN U. HILFMASCHINEN FUEER DIE BAECKEREI U. KONDITOREI	T	398	666	434	26 819	47 428	27 846	17
3245 36	DAUERBACKWARENHERSTELLUNGSMA- SCHINEN U. -OFEN	T	409	1 373	507	11 785	28 623	12 170	10
3245 37	NICHTAUTOMATISCHE BACKOFEN	T	1 585	1 770	1 235				
		ST	761	828	613	30 148	35 577	23 873	6
3245 38	AUTOMATISCHE BACKOFEN	T	842	712	560				
		ST	655	544	526	21 486	19 699	15 148	5
3245 39	ZUBEHOER, EINZEL- U. ERSATZ- TEILE FUEER BACKOFEN, A.N.G. FUEER DIE FLEISCHVERARBEITUNG	T	206	379	287	7 313	9 517	7 594	12
3245 41	SCHLACHTHAUSANLAGEN U. -EIN- RICHTUNGEN	T	3 773	4 858	3 917	33 208	53 006	39 238	24
3245 46	MURSTKUECHENMASCHINEN	T	1 503	1 915	1 599	62 898	76 561	65 757	25
3245 47	SONST. FLEISCHEREIMASCHINEN	T	715	1 088	788	19 697	25 116	20 766	19
3245 51	FUEER DIE SUESSWARENHERSTELLUNG KAKAO- U. SCHOKOLADENHERSTEL- LUNGSMASCHINEN	T	1 266	1 840	1 424	17 962	37 652	26 699	16
3245 55	MASCHINEN U. APPARATE FUEER DIE BOMBON- U. SONST. SUESSWAREN- HERSTELLUNG	T	898	2 079	1 009	28 380	58 273	35 735	19
3245 60	MASCHINEN U. APPARATE FUEER DIE ZUCKERINDUSTRIE	T	1 252	922	1 223	16 280	10 527	14 594	14
3245 70	MASCHINEN U. APPARATE FUEER DIE OELMUELLEREI U. SPEISEFETTHER- STELLUNG	T	178	1 281	419	11 767	68 955	31 449	6
3245 80	GEHEERBLICHE FUTTERMITTELHER- STELLUNGSMASCHINEN	T	963	1 057	811	14 148	21 319	15 945	6
3245 90	SONST. NICHT GENAMNTE MASCHINEN	T	220	232	199	7 718	7 516	6 603	13
3245 09	ZUBEHOER, EINZEL- U. ERSATZTEILE	T	4 607	5 776	4 738	85 629	121 297	88 157	119
3245	INSGESAMT	T	25 046	34 947	25 213	523 312	830 957	568 258	.
	MASCHINEN FUEER VERWANDTE GEBIETE DER NAHRUNGSMITTELHERSTELLUNG BRAUEREI, KELLEREI- U. GETRAEN- KEHERSTELLUNG								
3246 13	GAER-, LAGER- U. ABFUELLGE- FAESSE FUEER DIE GETRAENKE- HERSTELLUNG	T	1 042	2 879	2 468	14 781	35 035	27 287	20

10 PRODUKTION NACH GUETERARTEN UND GUETERKLASSEN

MELDE- NR	ERZEUGNIS	EINHEIT	M E N G E			W E R T I N 1000 DM			ANZAHL DER BETR.
			1988 1. VJ	1988 4. VJ	1989 1. VJ	1988 1. VJ	1988 4. VJ	1989 1. VJ	1989 1. VJ
3246 14	MASCHINEN U. APPARATE FUEER DIE HERSTELLUNG VON BIER	T	6 220	5 766	5 931	46 999	66 535	51 356	17
3246 18	FUEER DIE HERSTELLUNG VON WEIN, SEKT, LIKOER U. SONST. ALKOHOLISCHEN GETRAENKEN	T	139	195	144	6 180	8 140	4 402	8
3246 19	FUEER DIE HERSTELLUNG VON MINERALWASSER, LIMONADEN U. SONST. ALKOHOLFREIEN GE- TRAENKEN	T	919	825	637	25 251	28 539	18 762	9
3246 21	FUEER GROSSKUECHEN U. GASTWIRT- SCHAFTEN AUFSCHNITT- U. KAESESCHNEIDE- MASCHINEN	T ST	167 4 679	216 5 312	162 4 310	15 095 35 638	24 693 35 949	18 199 40 144	5 3
3246 22	GROSSKAFFEEEMASCHINEN	T	247	411	472	35 638	35 949	40 144	3
3246 23	GESCHIRRSPUELMASCHINEN	T	1 525	1 548	1 587	76 632	89 064	95 130	11
3246 24	GROSSKUECHENMASCHINEN	T	12 168	13 380	14 801	11 804	15 249	13 370	10
3246 25	BIERDRUCKAPPARATE U. SCHANK- TISCHANLAGEN	T	243	307	262	7 148	9 531	7 930	9
3246 30	MASCHINEN U. APPARATE FUEER DIE VERARBEITUNG VON KAFFEE U. TEE	T	348	336	258	19 171	24 702	18 286	7
3246 40	MASCHINEN U. APPARATE FUEER DIE TABAKVERARBEITUNG MASCHINEN FUEER DIE HERSTELLUNG VON FARBEH, SEIFEN U. KERZEN, MASCHINEN FUEER DIE PHARMAZEU- TISCHE U. KOSMETISCHE INDUSTRIE	T	616	523	448	52 203	161 152	53 474	6
3246 51	FABRIKHERSTELLUNGSMASCHINEN	T	132	476	181	4 320	12 059	5 152	4
3246 55	KOMPRIMIERMASCHINEN	T	355	721	405	11 444	24 385	13 490	6
3246 58	SONST. MASCHINEN FUEER DIE PHARMAZEUTISCHE U. KOSMETI- SCHE INDUSTRIE, A.N.G.	T	611	936	643	21 751	26 095	19 879	22
3246 61	UNIVERSAL-MISCH- U. -KNETMA- SCHINEN	T ST	268 354	476 549	326 446	18 472	27 545	18 904	13
3246 65	UNIVERSAL-SIEBMASCHINEN	T	101	229	201	4 378	8 167	8 203	4
3246 08	ZUBEHOER, EINZEL- U. ERSATZTEILE	T	2 437	2 969	2 684	107 242	133 537	121 700	66
3246	INSGESAMT	T	16 229	20 864	17 671	478 509	730 377	535 668	.
3247 10	VERPACKUNGSMASCHINEN SONDERMASCHINEN FUEER DIE HER- STELLUNG VON BLECHPACKUNGEN ABFUELLMASCHINEN	T	399	1 103	566	15 573	59 837	16 709	9
3247 21	FUEER GETRAENKE	T	214	201	176	13 647	8 055	6 892	7
3247 24	FUEER FESTE STOFFE	T	550	561	716	27 586	34 840	36 584	17
3247 27	FUEER FLUESSIGE U. PASTENFOER- MIGE STOFFE	T	351	536	298	16 456	34 550	16 673	19
3247 31	VERSCHLIESSMASCHINEN VON GETRAENKEPACKUNGEN SONST. PACKUNGEN	T	673	855	1 069	19 030	23 942	35 286	6
3247 34	OHNE VERSCHLIESSMITTEL	T	161	226	221	9 389	9 422	8 609	15
3247 37	MIT VERSCHLIESSMITTELN	T	920	1 507	1 013	27 527	44 822	29 505	13
3247 41	EINSCHLAGMASCHINEN	T	271	499	367	20 776	29 244	20 452	7
3247 49	EINKICKELMASCHINEN	T	509	696	351	33 359	56 711	24 022	12
3247 51	FUELL- U. VERSCHLIESSMASCHINEN FUEER GETRAENKEPACKUNGEN FUEER SONST. PACKUNGEN	T	1 704	1 970	2 281	48 673	58 897	66 716	7
3247 53	FUEER FORMSTABILE PACKMITTEL AUS GLAS U. FEINKERAMIK	T	98	246	91	11 042	25 164	10 237	10
3247 55	FUEER FORMSTABILE PACKMITTEL AUS METALL, KUNSTSTOFF U. SONST. MATERIAL	T	142	504	355	13 690	65 518	36 200	9
3247 57	FUEER KARTONSCHACHTELN	T	665	980	992	12 751	29 751	23 107	15
3247 59	FUEER FLEXIBLE PACKMITTEL Z.B. FUEER BEUTEL FORM-, FUELL- U. VERSCHLIESS- MASCHINEN	T	134	239	185	17 405	36 694	27 664	9
3247 61	FUEER GETRAENKEPACKUNGEN FUEER SONST. PACKUNGEN	T	851	1 550	1 186	25 500	43 589	31 924	5
3247 63	FORM-, FUELL- U. VERSCHLIESS- MASCHINEN FUEER SCHLAUCH- U. SIEGELRANDBEUTEL	T	455	767	426	36 624	63 076	28 776	21
3247 65	KALT- U. WARM- TIEFZIEH- FUELL- U. VERSCHLIESSMASCHI- NEN	T	1 061	1 677	1 149	65 470	120 617	70 351	11
3247 66	INNENBEUTEL/AUSSENVERPACKUNGS- FORM-, U. VERSCHLIESSMASCHI- NEN	T	2
3247 67	FORM-, FUELL- U. VERSCHLIESS- MASCHINEN FUEER SONST. PACK- MITTEL AUS FLAECHIGEM PACK- STOFF	T	8
3247 69	MASCHINEN ZUM HERSTELLEN DER PACKMITTEL AUS SCHMELZE, GRANULAT ODER VORFORMLING U. ANSCHLIESSENDEM FUELLEN U. VERSCHLIESSEN	T	-	-	-	-	-	-	-
3247 71	MASCHINEN ZUM REINIGEN, TROCKNEN U. ABWEHREN VON MIKROORGANISMEN VON GETRAENKEPACKUNGEN	T	1 935	1 998	2 221	47 871	68 759	67 151	3
3247 75	VON ANDEREN PACKUNGEN U. PACK- MITTELN	T
3247 91	VERPACKUNGSMASCHINEN SONST. ART SAMMELPACKMASCHINEN	T	1 459	1 569	1 628	36 161	45 265	44 033	14
3247 93	HERSTELLUNG VON SAMMELPACKUN- GEN FUEER GETRAENKEPACKUNGEN FUEER ANDERE PACKUNGEN	T	631	768	730	29 515	35 286	32 774	24

10 PRODUKTION NACH GUETERARTEN UND GUETERKLASSEN

MELDE- NR	ERZEUGNIS	EINHEIT	M E N G E			W E R T I N 1000 DM			ANZAHL DER BETR.
			1988 1. VJ	1988 4. VJ	1989 1. VJ	1988 1. VJ	1988 4. VJ	1989 1. VJ	1989 1. VJ
3247 95	ETIKETTIER-, BANDEROLIER- U. BANDUMKLEBEMASCHINEN	T	455	566	649	36 623	48 628	53 547	11
3247 97	FUER GETRAENKEPACKUNGEN	T	183	191	197	18 039	21 072	20 868	10
3247 99	FUER ANDERE PACKUNGEN	T	613	787	657	27 915	59 224	32 311	17
3247 09	SONST. VERPACKUNGSMASCHINEN	T	1 494	1 694	1 569	119 310	132 417	118 613	98
3247	ZUBEHOER, EINZEL- U. ERSATZTEILE INSGESAMT	T	16 094	22 031	19 254	751 913	1 192 588	879 478	.
3251 12	EINZELAPPARATE U. -MASCHINEN FUE DIE CHEMISCHE U. VERWANDTE INDU- STRIE	T	4 306	5 381	6 599	101 286	133 137	152 384	16
3251 13	FUER DIE OBERFLAECHENBEBANDLUNG HOCHDRUCKREINIGER (AUCH MIT DAMPFSTUFE)	ST	100 817	140 875	175 384	67 577	95 810	68 428	23
3251 17	FUER DIE VORBEHANDLUNG ZUM LACKIEREN Z.B. IM GIESS-, MALZ-, TAUCHVERFAHREN	T	4 197	5 322	3 699
3251 18	SONST. MASCHINEN U. GERAETE FUE DIE OBERFLAECHENBEBAND- LUNG	T	.A	.A	.A	.A	.A	.A	2
3251 23	FUER DIE ANORGANISCHE U. ORGA- NISCHE CHEMIE	T	.A	.A	.A	.A	.A	.A	14
3251 24	FUER DIE ANORGANISCHE CHEMIE FUE DIE STICKSTOFF- U. KUNSTDUENGERHERSTELLUNG	T	473	834	414	5 404	10 285	4 890	6
3251 25	SONST. EINZELAPP. U. -MASCH. FUE DIE ORGANISCHE CHEMIE	T	424	690	592	7 150	18 512	8 582	8
3251 26	ZUR HERST. VON LEIM, GELA- TINE, FIRNIS, KITT U.A.E.	T	114	193	85	3 238	5 597	3 364	5
3251 28	ZUR HERST. VON TECHN. FETTEN U. OELN, ZUR EXTRAKTION U. HAERTUNG	T	201	647	173	3 747	15 678	3 279	6
3251 31	SONST. EINZELAPP. U. -MASCH. FUE ALLGEM. CHEMISCHE ZWECKE	T	499	1 108	852	14 998	31 000	21 999	13
3251 32	EINZEL-AUTOKLAVEN	T	300	325	679	7 368	5 321	10 781	5
3251 34	FILTER U. FILTERPRESSEN	ST	52	78	39
3251 35	ZENTRIFUGEN	T	1 886	6 013	2 796	53 634	107 649	62 185	29
3251 36	RUEHRMERKE, KNET- U. MISCH- MASCHINEN	ST	49 764	46 198	46 189	23 710	34 977	48 180	14
3251 37	EINZELAPP. ZUR WAERMEBEHAND- LUNG VON STOFFEN	T	395	633	813	26 235	31 904	22 590	23
3251 38	SONST. EINZELAPP. U. -MASCH. FUE DIE GAERUNGS- U. STAERKE- INDUSTRIE	ST	315	386	628	12 152	12 378	11 183	15
3251 40	EINZELAPPARATE, -EINRICHTUNGEN U. -AUFBAUTEN FUE EXPLOSIONS- SICHERE TANKANLAGEN, SPEZIAL- EINZELAPPARATE FUE SCHIFFS- AUSRUESTUNGEN	T	954	916	764	12 912	20 440	14 193	6
3251 60	EINZEL-AEUSTAUSCHER (SO- WEIT NICHT ZU DAMPKESSELN GEOEREND)	T	2 255	2 499	4 703	22 229	65 846	35 933	18
3251 80	EINZELAPPARATE U. -MASCHINEN FUE DIE GASERZEUGUNG	ST	1 530	3 157	1 868	71 055	102 359	92 088	39
3251 91	EINZELAPPARATE U. -MASCHINEN FUE DIE WASSERBEHANDLUNG AUF CHEMISCHEM U./ ODER BIO- LOGISCHEM WEGE	T	1 222	1 495	1 401	16 581	5 564	5 357	6
3251 96	FUE DIE MECHANISCHE WEGE FUE TRINK-, BRAUCH- U. KES- SELSPEISEWASSER	T	6 861	6 684	7 417	13 338	18 942	17 362	6
3251 97	FUE ABWASSER	T	2 611	2 999	2 477	45 679	65 589	45 031	34
3251 09	ZUBEHOER, EINZEL- U. ERSATZTEILE INSGESAMT	ST	23 135	9 618	9 292	6 261	8 376	8 469	12
3251	ANLAGEN FUE DIE CHEMISCHE U. VERWANDTE INDUSTRIE	T	343	409	585	7 935	24 114	7 523	10
3252 10	FUE DIE ANORGANISCHE CHEMIE	T	343	409	585	7 935	24 114	7 523	10
3252 30	FUE DIE ORGANISCHE CHEMIE U. FUE DIE GAERUNGS- U. STAERKE- INDUSTRIE	T	1 388	4 705	2 041	15 834	47 184	17 459	17
3252 51	EXPLOSIONSSICHERE TANKANLAGEN U. SPEZIALAPPARATUREN FUE SCHIFFSAUSRUESTUNGEN	T	456	741	611	12 152	12 378	11 183	15
3252 52	ZUR LAGERUNG VON BRENNBAREN FLUESSIGKEITEN U. KRAFTSTOF- FEN, GASTANKANLAGEN U. TANK- STELLENEINRICHTUNGEN	T	3 655	.A	.A	42 858	.A	.A	11
3252 55	TANKMAGENAUFBAUTEN OHNE FAHR- GESTELL	T	916	975	670	18 642	21 792	17 646	11
3252 60	SPEZIAL-APPARATUREN FUE SCHIFFSAUSRUESTUNGEN	T	69	.A	.A	2 291	.A	.A	2
3252 70	WAERMEWIRTSCHAFTLICHE ANLAGEN (WAERMEAUSTAUSCHER)	T	2 933	3 214	3 670	70 289	74 720	73 631	29
3252 80	WASSER RUECKKUEHLANLAGEN MITTELS LUFT	T	2 297	2 850	2 670	20 887	51 946	28 308	11
	ANLAGEN FUE DIE GASERZEUGUNG	ST	2 784	1 155	1 572	8 547	7 465	4 436	7

10 PRODUKTION NACH GUETERARTEN UND GUETERKLASSEN

MELDE- NR	ERZEUGNIS	EINHEIT	M E N G E			W E R T I N 1000 DM			ANZAHL DER BETR.
			1988 1. VJ	1988 4. VJ	1989 1. VJ	1988 1. VJ	1988 4. VJ	1989 1. VJ	1989 1. VJ
	ANLAGEN FÜR DIE WASSERBEHANDL. AUF CHEMISCHEM U./ ODER BIOLO- GISCHEM WEGE								
3252 92	FÜR TRINK-, BRAUCH- U. KESSELSPEISEWASSER	T	2 760	3 997	2 663	51 912	70 182	52 907	23
3252 93	FÜR ABWASSER	T	1 238	4 162	2 626	18 573	51 879	25 139	16
3252 96	AUF MECHANISCHEM WEGE								
3252 97	FÜR TRINK-, BRAUCH- U. KES- SELSPEISEWASSER	T	1 937	1 560	1 988	25 249	21 303	21 077	11
3252	FÜR ABWASSER	T	1 866	6 358	2 255	14 140	28 720	14 967	16
	INSGESAMT	.	19 384	33 323	22 764	297 157	455 296	313 316	.
	MASCHINEN U. EINRICHTUNGEN FÜR DEN BERGBAU								
3254 10	GEWINNUNGSMASCHINEN FÜR DEN BERGBAU UNTERTAGE	T ST	946 664	1 234 759	1 105 739	30 880	39 413	36 165	4
3254 01	ZUBEHÖR, EINZEL- U. ERSATZ- TEILE	T	4 075	4 373	3 805	45 485	59 248	52 910	19
	STREB- U. STRECKENFÖRDERMITTEL (EINSCHL. ANTRIEBE, UMKEHRSTÄ- TIONEN U. SONST. BESTANDTEILE)								
3254 21	FÖRDERBAEINER MIT GUMMIGURT IN NORMAUSFÜHRUNG	T	302		286	1 557	5 231	898	3
3254 25	SCHIEBENDE U. STAUFENDE FÖR- DERMITTEL	T	1 261	2 459	1 319	8 825	16 988	8 112	5
3254 27	SONST. FÖRDERMITTEL	T	4 316	4 518	3 492	13 991	14 360	11 377	6
3254 02	ZUBEHÖR, EINZEL- U. ERSATZT. SONST. MASCHINEN U. EINRICHT.	T	8 683	8 539	7 152	61 722	60 432	52 957	23
	FÜR DEN UNTERTAGEBETRIEB								
3254 31	DRUCKLUFT-ZAHNRADNUTEN	T	.A	.A	.A	.A	.A	.A	1
3254 33	HAESPEL, WINDEN U. SCHRÄPPER- ANLAGEN	T	1 336	1 379	966	4 329	5 746	4 457	3
3254 37	LADENMASCHINEN	T	433	1 240	1 058	7 479	21 652	18 587	3
3254 38	GESTEINSBOHRMASCHINEN	T	1 197	1 306	1 154	31 217	25 401	17 950	7
3254 39	SONST. MASCHINEN U. EINRICHT.	T	.A	.A	.A	.A	.A	.A	12
3254 03	ZUBEHÖR, EINZEL- U. ERSATZT. DRUCKLUFTWERKZEUGE FÜR DEN BERGBAU U. DIE INDUSTRIE DER STEINE U. ERDEN	T	7 457	8 083	7 592	71 054	74 665	63 175	36
3254 41	ABBAUHAEMER	T	17	22	16	1 393	1 667	1 220	5
3254 48	SONST. DRUCKLUFTWERKZEUGE U. -GERÄTE FÜR DEN BERGBAU	T	28	32	25	3 105	3 444	2 915	6
3254 04	ZUBEHÖR, EINZEL- U. ERSATZT. MASCHINEN U. EINRICHTUNGEN FÜR SCHACHTFÖRDERUNG, WAGENUM- LAUFE U. STRECKEN	T	105	54	88	2 868	2 199	3 273	7
3254 53	FÖRDERMASCHINEN, FÖRDER- KÖRBE FÜR HAUPT- U. BLIND- SCHACHTE	T ST	233 5	2 502 14	528 9	2 217	19 968	6 623	6
3254 57	FÜELLORTEINRICHTUNGEN, EIN- RICHT. FÜR WAGENUMLAUFE	T ST	.A .A	.A .A	.A .A	.A	.A	.A	5
3254 59	SONST. STRECKENEINRICHTUNGEN	T ST	.A .A	.A .A	.A .A	.A	.A	.A	1
3254 05	ZUBEHÖR, EINZEL- U. ERSATZT. FÖRDER- U. GEWINNUNGSGERÄTE FÜR DEN TAGEBAU	T	2 145	2 594	3 445	12 209	17 148	24 203	12
3254 61	SPEZIALBAGGER	T			-			-	-
3254 65	SONST. FÖRDER- U. GEWIN- NUNGSGERÄTE	T	1 279	1 786	.A	12 607	24 156	.A	2
3254 06	ZUBEHÖR, EINZEL- U. ERSATZT. MASCHINEN U. EINRICHTUNGEN ZUR AUFBEREITUNG VON MINERALIEN ZUR GEWINNUNG VON NE-METALLEN SOWIE FÜR HUETTENMAENNISCHE VORBEREITUNGSANLAGEN	T	305	914	.A	5 562	13 138	.A	5
	AUFBEREITUNGSMASCHINEN U.-AN- LAGEN								
3254 71	FÜR ERZE	T	.A	.A	.A	.A	.A	.A	3
3254 72	FÜR STEINKOHLE U. KOKS	T	916	950	732	13 585	13 298	9 802	5
3254 73	FÜR BRAUNKOHLE U. TORF	T							1
3254 75	FÜR KALI, STEINSALZ U.A. MINERALIEN	T	57	.A	.A	830	.A	.A	1
3254 07	ZUBEHÖR, EINZEL- U. ERSATZT. KOKEREIMASCHINEN (EINSCHL. ZU- BEHÖR, EINZEL- U. ERSATZT.)	T	1 052	909	1 008	14 314	14 143	16 452	18
3254 80	TIEFBOHR- U. ERDOELFÖRDERGE- RÄTE U. -ANLAGEN	T	55	1 074	485	589	12 494	6 273	4
3254 91	TIEFBOHRGERÄTE U. -ANLAGEN	T	2 043	2 210	1 866	11 873	18 917	19 405	9
3254 94	ERDOELFÖRDERGERÄTE U. -AN- LAGEN	T							2
3254 96	SPUELPUMPEN FÜR TIEFBOHRAN- LAGEN, TIEFPUMPEN FÜR DIE ERDOELFÖRDERUNG	T	314	401	355	20 710	34 625	30 112	2
3254 09	ZUBEHÖR, EINZEL- U. ERSATZT.	T	2 840	2 869	2 914	25 851	29 095	23 676	14
3254	INSGESAMT	T	43 530	53 420	42 338	434 237	567 211	454 362	.
	KRANE U. HEBEZEUGE								
3255 11	LAUFKRANE HAENGEKRANE (OHNE STAPELKRANE)	T ST	890 127	1 329 170	1 151 142	8 161	11 243	9 520	9
	BRUECKENKRANE FÜR GREIFER U. HAKENBETRIEB MIT OFFENEN LAUF- KÄTZEN								
3255 12	BIS 50 T TRAGFAEHIGKEIT	T							9
3255 13	UEBER 50 T TRAGFAEHIGKEIT	T ST	3 784 618	3 580 776	3 993 805	33 949	33 031	35 514	2

10 PRODUKTION NACH GUETERARTEN UND GUETERKLASSEN

MELDE- NR	ERZEUGNIS	EINHEIT	M E N G E			W E R T I N 1000 DM			ANZAHL DER BETR.
			1988 1. VJ	1988 4. VJ	1989 1. VJ	1988 1. VJ	1988 4. VJ	1989 1. VJ	1989 1. VJ
3255 14	EINTRAEGER-BRUECKENKRANE MIT ELEKTROZUGLAUFKATZEN	T ST	1 257 319	1 690 504	1 230 372	11 088	18 665	12 807	17
3255 15	MEHRTRAEGER-BRUECKENKRANE MIT ELEKTROZUGLAUFKATZEN	T ST	744 51	1 901 92	813 08	5 743	13 857	8 710	8
3255 16	HAENGEBAHNEN	T ST	2 413 153	1 717 323	1 374 191	23 376	18 956	17 032	14
3255 18	STAPELKRANE, REGALBEDIENTUNGS- EINRICHTUNGEN IN SAEULENBAUART	T ST	1 694 115	3 105 183	2 672 152	19 461	45 707	32 748	13
3255 20	HUETTENKRANE	T	.A	.A	.A	.A	.A	.A	1
3255 30	VERLADEBRUECKEN, PORTAL- U. HALBPORTALKRANE	T	.A	.A	.A	.A	.A	.A	6
3255 41	DREHKRANE	T ST	1 632 14	2 705 27	2 910 21	10 618	15 291	16 188	7
3255 43	SAEULENSCHENK- U. HANDSCHENK- KRAN	T ST	321 597	386 589	398 564	2 769	3 471	3 640	8
3255 45	FAHRZEUGKRANE (MOBIL- U. AUTO- KRANE)	T ST	8 930 276	18 171 427	12 982 956	134 216	276 077	189 806	12
3255 47	LKW-LADEKRANE ZUM BE- U. ENTLA- DEN DER EIGENEN LADEFLAECHEN	T ST	2 183 1 221	1 616 1 106	1 740 1 097	30 718	31 169	36 768	7
3255 48	ANDERE NICHT GENANNT DREHKRANE SCHUETTGUTGREIFER U. STUECKGUT- GREIFER U. -HEBER	T ST	2 357 181	693 .A	791 .A	21 253	10 039	12 664	4
3255 71	SCHUETTGUTGREIFER	T	181	.A	.A				
3255 75	STUECKGUTGREIFER U. -HEBER	ST T ST	29 398 972	.A .A .A	.A .A .A	1 681	.A	.A	2
3255 80	HUBWERKE FUEER BRUECKEN, SCHLEU- SEN U. MEHRE, FAHRZEUGKIPPER DECK-(SCHIFFS-)HILFSGESCHAFEN RUDERGESCHAFEN U. -ANLAGEN	T ST T ST	- .A .A .A	.A .A .A .A	.A .A .A .A	-	.A	.A	1
3255 93	LADEWINDEN	T ST T ST	.A .A .A .A	.A .A .A .A	.A .A .A .A	.A	.A	.A	5
3255 96	ANKER- U. VERHOLWINDEN U. SPILLE	T ST	661 264	1 098 306	642 370	5 652	8 100	4 810	7
3255 99	SONST. DECKHILFSGESCHAFEN	T	.A	.A	.A	.A	.A	.A	2
3255 09	ZUBEHOER, EINZEL- U. ERSATZTEILE	T	6 579	9 167	8 665	72 008	107 677	97 183	76
3255	INSGESAMT	T	35 857	50 796	42 331	409 981	628 441	506 984	.
	SERIENHEBEZEUGE (EINSCHL. HANDBE- TRIEBENER KRANE)								
3256 10	KETTENHEBEZEUGE, HANDBETRIEBEN	T	255	310	297	4 906	4 792	5 478	6
3256 20	SEILHEBEZEUGE, HANDBETRIEBEN	T	341	228	291	5 025	3 256	4 389	11
3256 31	SEILWINDEN, MOTORISCH BETRIEBEN ELEKTROMONTAGEWINDEN (EINSCHL. MEHRTRUMWELWINDEN)	T ST T ST	344 422 959 739	397 428 1 422 796	336 366 867 792	2 946 2 380 24 745 5 325	2 380 29 844 5 822	2 306 20 293 5 851	4 16 5
3256 39	SONST. MOTOR. BETR. SEILWINDEN	T	959	1 422	867	24 745	29 844	20 293	16
3256 40	HANDBETRIEBENE KRANE	T	739	796	792	5 325	5 822	5 851	5
3256 72	HYDRAULISCHE HEBEGERAETE U. -BUEHNEN								
3256 74	LADEBORDMAENDE, UEBERLADE- BRUECKEN	T ST	680 1 321	561 1 095	726 1 172	15 616	12 709	15 010	8
3256 77	INDUSTRIEHEBEWUEHNEN, -HUBTISCHE	T ST	1 443 2 179	1 778 2 525	1 933 2 438	15 417	19 096	19 032	19
3256 78	HUBARBEITSBUEHNEN	T ST	720 213	971 259	762 216	12 943	18 391	14 054	11
3256 79	FAHRZEUGHARTUNGSBUEHNEN	T ST	2 337 2 992	2 989 3 517	2 678 3 255	17 641	23 753	20 069	8
3256 81	HYDRAULISCHE HEBEBUECKE U.A. HYDRAULISCHE HEBEGERAETE	T	3 114	4 105	4 542	30 589	39 655	41 035	20
3256 83	ELEKTROZUEGE, DRUCKLUFTHEBEZEUGE ELEKTROKETTENZUEGE, -KETTEN- ZUGLAUFKATZEN	T ST	486 11 230	478 10 631	493 11 722	14 019	14 371	14 937	5
3256 89	ELEKTROSEILZUEGE, -SEILZUG- LAUFKATZEN	T ST	1 528 4 189	1 897 4 548	1 797 4 417	32 021	42 482	40 169	7
3256 91	DRUCKLUFTZUEGE U. -KATZEN, -ZYLINDERHEBEZEUGE	T ST	674 740	557 545	704 696	7 640	5 525	7 134	3
3256 95	ANDERE SERIENHEBEZEUGE SCHRAUBENWINDEN, SPINDELHEBE- BOECKE, SPINDEL-KIPPEINRICHTUNGEN U.A.	T	2 633	2 568	2 858	17 820	17 642	17 992	8
3256 99	ZAHNSTANGEN-, GLEISHEBENWINDEN, SCHLEUSENWINDE U.A.E.	T	99	116	120	3 629	4 018	2 730	3
3256 09	SONST. SERIENHEBEZEUGE U. -GERAETE	T	1 671	3 551	2 907	13 197	18 650	17 868	13
3256	ZUBEHOER, EINZEL- U. ERSATZTEILE	T	3 970	4 908	4 691	50 981	59 861	57 948	47
3256	INSGESAMT	T	21 992	27 628	26 795	274 460	322 247	306 295	.
	FLURFOERDERZEUGE								
3257 11	GABELSTAPLER (LASTAUFNAHME FREI- TRAGEND)								
3257 15	MIT BATTERIEELEKTRISCHEN FAHR- U. HUBANTRIEB	T ST	15 641 5 720	20 790 6 998	17 707 6 287	175 528	233 709	195 096	18
3257 15	MIT VERBRENNUNGSMOTORISCHEN FAHR- U. HUBANTRIEB	T ST	15 410 3 562	21 402 4 779	18 462 4 295	155 889	211 401	179 726	10

10 PRODUKTION NACH GUETERARTEN UND GUETERKLASSEN

MELDE- NR	ERZEUGNIS	EINHEIT	M E N G E			W E R T I N 1000 DM			ANZAHL DER BETR.
			1988 1. VJ	1988 4. VJ	1989 1. VJ	1988 1. VJ	1988 4. VJ	1989 1. VJ	1989 1. VJ
	HUBHAGEN (LASTAUFNAHME RADUNTER- STUETZT)								
3257 41	HOCHHUBHAGEN OHNE MOTORISCHEN FAHRANTRIEB	T	.A	.A	.A				
3257 42	MIT MOTORISCHEM FAHR- U. HUB- ANTRIEB	ST	.A	.A	.A	.A	.A	.A	1
	NIEDERHUBHAGEN (HUBHOEHE UN- TER 1 M)								
3257 45	OHNE MOTORISCHEN FAHRANTRIEB	T	1 813	1 826	1 934				
3257 46	MIT MOTORISCHEM FAHR- U. HUBANTRIEB	ST	20 876	20 798	22 037	14 484	14 197	14 101	10
	KRAFTKARREN MIT BATTERIEELEKTRISCHEM AN- TRIEB								
3257 71	PLATTFORMHAGEN (AUCH ELEK- TROMKARREN)	T	.A	.A	.A				
3257 72	ZUGHAGEN (INDUSTRIESCHLEP- PER) AUCH WAGGONSCHIEBER U. RANGIERSCHLEPPER	ST	.A	.A	.A	.A	.A	.A	4
3257 75	MIT VERBRENNUNGSMOTORISCHEM ANTRIEB (PLATTFORMHAGEN, ZUGHAGEN U.A.)	T	93	308	207				
3257 90	SONST. FLURFOERDERZEUGE	ST	52	93	71	2 018	5 908	4 353	6
3257 09	ZUBEHOER, EINZEL- U. ERSATZ- TEILE	T	1 092	123	17				
3257	INSGESAMT	ST	128	184	114	14 267	4 922	387	6
		T	8 660	12 988	10 487	113 997	177 847	150 187	43
		T	47 896	63 599	54 383	550 313	743 209	624 446	.
	STETIGFOERDERER, GLEIS- U. DRAHT- SEILFOERDERER								
3258 11	STETIGFOERDERER FUER SCHUETT- GUT	T	4 412	8 938	4 612	32 399	57 216	29 468	40
3258 12	BANDFOERDERER MIT GUMMI-, TEX- TIL-, KUNSTSTOFF- ODER DRAHT- GEWEBEN, STAHLBAENDERN	T	147	172	170	3 232	3 943	3 949	4
3258 13	ORTSFEST U. RUECKBAR FAHRBAR U. TRAGBAR	T	1 820	3 408	2 909	15 508	25 439	21 259	17
3258 14	GLIEDER-, PLATTENBAND-, TROG- BAND U. KASTENBANDFOERDERER	T							
	BECHERWERKE MIT FESTEN BE- CHERN, PENDELBECHERWERKE (EINSCHL. ZUBRINGER, SCHAUF- LER U.A.)	T	645	1 258	988	4 129	7 683	6 397	12
3258 15	TROGKETTEN- U. KRATZERFOERDERER	T	1 221	1 780	1 526	11 318	14 399	13 168	19
3258 16	SCHNECKENFOERDERER U. SCHNEK- KENROHRFOERDERER	T	1 797	2 428	2 049	11 025	13 862	12 398	28
3258 17	SCHWINGFOERDERER, SCHUETTEL- RUTSCHEN, SCHWINGGRINNEN U.AE.	T	1 443	1 694	1 511	31 404	36 200	32 683	17
3258 19	SONST. STETIGFOERDERER	T	2 173	4 501	4 209	26 701	56 537	45 599	22
3258 51	STETIGFOERDERER FUER STUECKGUT BANDFOERDERER MIT GUMMI-, TEX- TIL-, KUNSTSTOFF-, DRAHTGUR- TEN U. STAHLBAENDERN	T	4 929	7 162	5 704	56 197	91 448	65 650	50
3258 53	KREISFOERDERER, SCHLEPPKREIS- FOERDERER (OHNE UNTERFLUR- FOERDERER)	T	3 349	6 626	4 045	45 889	84 362	48 895	13
3258 54	SCHLEPPKETTENFOERDERER (AUCH GLEITKETTENFOERDERER U.AE.)	T	1 240	3 040	2 343	18 127	49 394	27 023	10
3258 55	WANDER- U. FLIESSARBEITSTI- SCHE FUER FLIESSARBEIT U. MONTAGE	T	157	277	368	3 971	12 767	8 469	11
3258 56	SCHWIERKRAFTFOERDERER, ROLLEN- BAHNEN U.AE.	T	6 927	8 140	5 269	56 665	90 832	60 070	53
3258 57	PALETTIERMASCHINEN	T	1 035	1 271	1 104	24 321	34 894	28 658	19
3258 58	SONST. STETIGFOERDERER	T	4 147	5 248	5 155	77 640	106 284	94 585	51
3258 71	PNEUMATISCHE STETIGFOERDERER FUER SCHUETTGUT	T	.A	.A	.A	.A	.A	.A	10
3258 75	ROHRPOSTANLAGEN U.A. PNEUMA- TISCHE STETIGFOERDERER FUER STUECKGUT	T	.A	.A	.A	.A	.A	.A	2
3258 90	GLEIS- U. DRAHTSEILFOERDERER	T	1 361	2 082	2 944	6 993	11 140	15 406	8
3258 09	ZUBEHOER, EINZEL-U.ERSATZTEILE	T	7 227	8 447	7 898	82 440	95 480	77 833	106
3258	INSGESAMT	T	45 161	68 477	54 294	536 530	830 738	626 635	.
	AUFZUEGE (EINSCHL. MASCHINELLE EINRICHTUNGEN FUER THEATERBUEH- NEN)								
3259 10	ELEKTRISCHE PERSONENAUFZUEGE ALS SEILAUFZUEGE ZUR BEFOERDE- RUNG VON PERSONEN	T	5 894	8 357	5 565				
3259 21	ELEKTRISCHE LASTENAUFZUEGE ALS SEILAUFZUEGE ZUR BEFOERDERUNG VON GUETERN	ST	889	1 190	962	65 064	94 501	70 781	42
3259 22	GUETERAUFZUEGE U.AE. ALS SEIL-, STUETZKETTEN-, SPINDEL-, ZAHN- STANGEN- U.A. AUFZUEGE	T	135	158	187				
3259 25	KLEINGUETERAUFZUEGE ALS SEIL- AUFZUEGE BIS 300 KG TRAGFAE- HIGKEIT	ST	72	109	105	1 317	1 779	1 850	6
		T	683	767	736				
		ST	880	981	961	7 269	7 537	7 461	17

10 PRODUKTION NACH GUETERARTEN UND GUETERKLASSEN

MELDE- NR	ERZEUGNIS	EINHEIT	M E N G E			W E R T I N 1000 DM			ANZAHL DER BETR.
			1988 1. VJ	1988 4. VJ	1989 1. VJ	1988 1. VJ	1988 4. VJ	1989 1. VJ	1989 1. VJ
3259 31	HYDRAULISCHE PERSONEN- U. LA- STENAUFZUEGE	T	7 709	11 670	8 376				
		ST	1 300	1 699	1 356	57 335	89 635	70 481	43
3259 35	HYDRAULISCHE GUETERAUFZUEGE	T	178	251	148				
		ST	39	70	39	1 428	2 459	1 337	11
3259 50	FAHRTREPPEN U. FAHRBARE LAUF- STEGE	T	4 228	5 850	4 890				
		ST	503	731	593	59 372	82 498	72 858	3
3259 60	MOTORBETRIEBENE ARBEITSBUEHNEN FUER GEBAEUDE (FASSADENLIFTS)	T	.A	.A	.A				
		ST	.A	.A	.A	.A	.A	.A	2
3259 70	SONST. AUFZUEGE	T	921	94	106				
		ST	144	108	233	18 839	2 241	2 100	5
3259 80	MASCHINELLE EINRICHTUNGEN FUER THEATERBUEHNEN	T	.A	.A	.A				
		ST	.A	.A	.A	.A	.A	.A	3
3259 09	ZUBEHOER, EINZEL- U.ERSATZTEILE	T	8 250	10 197	9 120	91 423	116 623	100 076	37
3259	INSGESAMT	T	29 225	39 084	30 438				
		ST	4 061	5 132	4 517	314 886	413 852	339 987	.
	PAPIER- U. DRUCKEREIMASCHINEN								
	PAPIERHERSTELLUNGSMASCHINEN								
3261 12	SCHLEIFMASCHINEN FUER DIE HER- STELLUNG VON HOLZSCHLIFF	T	-	-	-	-	-	-	1
3261 13	ENTWASSERUNGSMASCHINEN FUER ZELLSTOFF U. HOLZSCHLIFF	T							1
3261 15	ANDERE MASCHINEN U. APP. FUER DIE HERST. U. AUFBEREITUNG VON ZELLSTOFF U. HOLZSCHLIFF	T							3
3261 16	KOCHER, AUTOKLAYEN U. A.E. APP.	T	485	982	1 341	12 906	33 366	42 250	1
3261 17	MASCHINEN U. APP. FUER DIE HER- STELLUNG VON PAPIER, KARTON U. PAPPE	T							
		T	4 326	8 641	3 596	101 698	192 145	84 474	18
3261 32	PAPIERZURICHTUNGSMASCHINEN	T	.A	.A	.A	.A	.A	.A	3
3261 35	PAPIERKALANDER	T							
	ROLLENSCHNEIDE- U. -WICKELMA- SCHINEN	T	2 238	1 681	2 244	96 837	97 387	85 349	14
3261 36	LAENG- U. QUERSCHNEIDER	T	901	2 538	1 792	41 521	108 280	80 120	10
3261 37	SONST. MASCHINEN U. APPARATE	T	.A	.A	.A	.A	.A	.A	8
	SCHNEIDEMASCHINEN, MASCHINEN FUER DIE BUCHBINDEREI	T							
3261 41	SCHNELLSCHNEIDER	T	2 576	3 006	2 804	55 387	68 301	64 230	10
3261 42	ANDERE SCHNEIDEMASCHINEN	T	.A	.A	.A	.A	.A	.A	2
3261 44	BOGENFALZMASCHINEN	T	1 188	1 312	1 339	48 739	54 895	55 379	5
3261 45	ZUSAMMENTRAGMASCHINEN	T	333	430	279	13 597	24 282	15 251	6
3261 47	HEFT- U. KLEBEHEFTMASCHINEN	T	316	248	150	14 906	11 590	7 138	4
3261 48	ANDERE MASCHINEN FUER DIE BUCHBINDEREI	T	.A	.A	.A	.A	.A	.A	10
	ANDERE PAPIERVERARBEITUNGSMA- SCHINEN	T							
3261 53	MASCHINEN FUER DIE HERST. VON BRIEFHUSCHLAGEN, PAPIERTUE- TEN, -BEUTELN U. SAECKEN	T	709	1 989	836	39 651	124 261	50 095	14
3261 54	MASCHINEN FUER DIE HERST. VON KARTONAGEN	T	702	1 271	743	30 012	50 113	38 649	11
3261 56	PRESSEN ZUM BLINDPRAEGEN VON WAREN AUS PAPIER U. PAPPE	T	.A	.A	.A	.A	.A	.A	1
3261 57	SONST. MASCHINEN U. APPARATE	T	1 726	2 437	2 017	72 820	110 347	99 187	39
	DRUCKEREIMASCHINEN	T							
3261 81	SIEBDRUCKMASCHINEN	T	91	251	218	17 350	30 502	26 044	6
	ROLLENDRUCKMASCHINEN	T							
3261 82	FUER DEN HOCHDRUCK	T	.A	.A	.A	.A	.A	.A	4
3261 83	FUER DEN FLACHDRUCK	T	4 375	5 443	5 720	212 066	273 203	295 052	5
3261 84	FUER DEN TIEFDRUCK	T	.A	.A	.A	.A	.A	.A	2
3261 85	BOGENDRUCKMASCHINEN	T	17 306	19 766	18 205	742 167	877 746	809 025	7
3261 87	SONST. DRUCKMASCHINEN	T	4 480	5 197	2 678	131 408	185 110	100 349	26
3261 89	HILFSAPP. FUER DRUCKMASCHINEN	T	2 264	2 453	2 127	65 466	83 770	76 228	26
	MASCHINEN U. GERAETE FUER DIE SATZ- U. REPRODUKTIONSTECHNIK	T							
3261 91	FOTOSETZMASCHINEN U. FOTOSETZ- GERAETE	T	452	607	980	85 156	207 713	117 366	3
3261 93	REPRODUKTIONSGERAETE ZUR HERST. VON VORLAGEN FUER DIE DRUCK- FORMHERSTELLUNG	T	976	307	450	154 301	33 529	74 402	4
3261 95	MASCHINEN ZUR HERST. VON KLI- SCHEES, GALVANOS U. AE.	T							
	DRUCKFORMEN	T							5
3261 99	SONST. MASCHINEN U. APPARATE	T	569	208	205	46 493	15 835	16 138	4
3261 01	ZUBEHOER, EINZEL- U.ERSATZTEILE FUER MASCHINEN U. APP. ZUR HERST. VON HOLZSCHLIFF, ZELL- STOFF, PAPIER U. PAPPE	T	3 546	3 833	4 013	69 044	98 227	100 128	30
3261 03	ZUBEHOER, EINZEL- U.ERSATZTEILE FUER PAPIERZURICHTUNGSMASCHI- NEN	T	1 899	1 745	2 085	38 881	33 314	34 131	19
3261 05	ZUBEHOER, EINZEL- U.ERSATZTEILE FUER PAPIERVERARBEITUNGSMA- SCHINEN	T	1 926	2 247	2 005	59 589	67 074	63 722	61
3261 08	ZUBEHOER, EINZEL- U.ERSATZTEILE FUER DRUCKMASCHINEN	T	9 155	5 903	9 978	183 264	173 799	201 544	72
3261 09	ZUBEHOER, EINZEL- U.ERSATZTEILE FUER MASCHINEN U. APP. FUER DIE SATZ- U. REPRODUKTIONSTECHNIK	T	237	205	269	18 428	15 933	21 641	7
3261	INSGESAMT	T	67 124	79 362	73 488	2 498 543	3 160 291	2 754 371	.
	WAREN- U. LEISTUNGSAUTOMATEN								
	WARENAUTOMATEN								
3263 11	FUER TABAKWAREN	T	1 032	873	1 050	17 833	16 379	20 217	6
3263 13	FUER NICHT ABGEFUELLTE GETRAEN- KE	T	618	516	471	15 615	15 011	13 407	7

10 PRODUKTION NACH GUETERARTEN UND GUETERKLASSEN

MELDE- NR	ERZEUGNIS	EINHEIT	M E N G E			W E R T I N 1000 DM			ANZAHL DER BETR.
			1988 1. VJ	1988 4. VJ	1989 1. VJ	1988 1. VJ	1988 4. VJ	1989 1. VJ	1989 1. VJ
3263 16	FUER ANDERE ERZEUGNISSE GEFACH- U. FALLKLAPPENAUTO- MATEN	T	334	322	302	4 948	6 126	5 478	4
3263 17	MARENAUTOMATEN SONST. ART	T	241	373	312	14 731	23 486	18 032	7
3263 40	UNTERHALTUNGS- U. SPIELAUTOMATEN	T	2 253	1 579	2 076	149 292	79 288	147 017	12
3263 60	LEISTUNGSAUTOMATEN	T	30	20	17	1 478	1 130	951	4
3263 09	ZUBEHOER, EINZEL- U. ERSATZTEILE	T	311	330	362	21 005	20 015	20 556	7
3263	INSGESAMT	T	4 819	4 013	4 590	224 902	161 435	225 657	.
GROSS- U. SCHNELLWAAGEN									
FAHRZEUGWAAGEN (GLEIS- U. STRAS- SENFAHRZEUGWAAGEN)									
3264 12	MECHANISCH	T	147	124	57				
		ST	38	19	13	1 237	441	256	4
3264 15	ELEKTROMECHANISCH	T	322	585	377				
		ST	82	272	113	8 495	13 004	5 343	7
3264 31	WAAGEN FUER STETIGFOERDERER MECHANISCH	T	33	68	82				
		ST	67	83	70	2 771	5 204	4 627	4
3264 35	ELEKTROMECHANISCH	T	109	139	162				
		ST	174	203	182	5 850	9 088	7 723	4
SELBSTTAETIGE WAAGEN ZUM WIEGEN U. ABWIEGEN									
3264 42	BIS 10 KG WIEGEFAEHIGKEIT	T	95	90	75				
		ST	126	132	118	1 373	1 718	1 221	4
3264 44	UEBER 10 KG WIEGEFAEHIGKEIT MECHANISCH	T	267	336	167				
		ST	367	388	321	11 425	23 050	11 480	5
3264 46	ELEKTROMECHANISCH	T	65	285	352				
		ST	130	253	225	4 074	7 947	7 122	8
PLATTFORMWAAGEN (OHNE FAHRZEUG- WAAGEN)									
HANDBEDIENT									
3264 71	DEZIMAL-, LAUFGEWICHTSWAAGEN	T	.A	.A	.A				
		ST	.A	.A	.A	.A	.A	.A	5
SELBSTANZEIGEND (AUCH DURCH ZUSCHALTUNG)									
LADENTISCHWAAGEN, GEWICHTS- U. PREISANZEIGEND									
3264 72	MECHANISCH	T	.A	.A	.A				
		ST	.A	.A	.A	.A	.A	.A	1
ELEKTROMECHANISCH									
3264 73	MIT DRUCKWERK	T	.A	.A	.A				
		ST	.A	.A	.A	.A	.A	.A	3
3264 74	OHNE DRUCKWERK	T	.A	.A	.A				
		ST	.A	.A	.A	.A	.A	.A	2
3264 75	WAAGEN AB 500 G HOECHSTLAST ZUR ERMITTLUNG VON BEFOER- DERUNGSENTGELTEN	T	.A	.A	.A				
		ST	.A	.A	.A	.A	.A	.A	2
SONST. SELBSTANZEIGENDE									
PLATTFORMWAAGEN									
3264 77	MECHANISCH	T	222	374	269				
		ST	3 283	5 564	4 028	10 002	12 722	10 851	5
3264 79	ELEKTROMECHANISCH	T	172	247	180				
		ST	5 975	5 277	4 431	11 224	14 467	11 642	7
BEHAELTERWAAGEN U. GEMENGEWIEGE- EINRICHTUNGEN									
3264 82	MECHANISCH	T	168	.A	.A				
		ST	562	.A	.A	4 745	.A	.A	4
3264 86	ELEKTROMECHANISCH	T	217	555	376				
		ST	1 243	1 895	1 240	10 843	21 416	11 885	8
ANDERE WAAGEN									
HANDBEDIENTE U. SELBSTTAETIGE AUSWIEGEVORRICHTUNGEN FUER WAAGEN, A.N.G.									
3264 91		T	49	44	51				
		ST	455	421	443	2 243	2 110	2 325	4
3264 92	VERGLEICH- U. SORTIERWAAGEN	T	42	43	43				
		ST	218	209	247	7 461	6 804	7 510	5
3264 93	ZAELHWAAGEN	T	.A	.A	.A				
		ST	.A	.A	.A	.A	.A	.A	1
3264 98	SONST. WAAGEN	T	.A	.A	.A				
		ST	.A	.A	.A	.A	.A	.A	7
3264 09	ZUBEHOER, EINZEL- U. ERSATZTEILE	T	644	810	560	18 746	24 093	19 008	22
3264	INSGESAMT	T	3 228	4 532	3 596				
		ST	27 210	30 756	126 535	162 530	231 003	167 761	.
TEXTILMASCHINEN									
VORBEREITUNGS- U. HILFSMASCHINEN									
FUER DIE SPINNEREI									
VORBEREITUNGSMASCHINEN									
3265 11	FUER KAMMGARN	T	.A	.A	.A	.A	.A	.A	1
3265 12	FUER STREICHGARN	T	.A	.A	.A	.A	.A	.A	2
3265 13	FUER BAUMWOLLE	T	5 318	6 993	7 336	86 559	120 691	124 836	5
3265 15	FUER BAST- U.A. FASERN (EINSCHL. ZUPF- U.KREMPELMA- SCHINEN F. POLSTERMATERIAL), SOWIE HILFSMASCHINEN FUER DIE SPINNEREI	T	439	518	560	11 665	12 996	13 358	8
3265 21	SPINNMASCHINEN DIESENSPINN- U. NACHBEHANDLUNGS- MASCHINEN FUER ZELLULOSISCHE U. SYNTHETISCHE FASERN U. FAE- DEN	T	4 364	7 323	3 995	127 329	157 201	107 958	11
3265 25	SONST. SPINNMASCHINEN	T	17 984	22 991	17 684	282 595	339 819	287 076	5
3265 30	ZWIERNEREI- U. SEILERREIMASCHINEN	T	1 427	2 024	1 339	38 713	54 485	43 836	3

10 PRODUKTION NACH GUETERARTEN UND GUETERKLASSEN

MELDE- NR	ERZEUGNIS	EINHEIT	M E N G E			W E R T I N 1000 DM			ANZAHL DER BETR.
			1988 1. VJ	1988 4. VJ	1989 1. VJ	1988 1. VJ	1988 4. VJ	1989 1. VJ	
	VORBEREITUNGS- U. HILFSMASCHINEN FUEER DIE WEBEREI								
3265 41	SPUL-, HASPEL- U. WICKELMA- SCHINEN	T	3 605	4 099	3 873	103 496	115 449	109 676	12
3265 44	SCHAEER-, ZETTEL- U. SCHLICHT- MASCHINEN	T	1 713	1 981	1 507	38 114	44 904	35 308	5
3265 48	FACHBILDEMASCHINEN (EINSCHL. HILFSMASCHINEN HIERZU)	T	2 103	2 441	2 015	34 772	38 481	32 528	7
3265 49	HILFSMASCHINEN FUEER DIE WEBEREI	T	.A	.A	.A	.A	.A	.A	4
3265 50	WEBMASCHINEN	T	.A	.A	.A	.A	.A	.A	4
		ST	.A	.A	.A	.A	.A	.A	3
	TEXTILVEREDLUNGS-, FILZ- U. HUT- HERSTELLUNGSMASCHINEN								
3265 62	BLEICHEREI- U. FAERBEREIMA- SCHINEN U.- APPARATE	T	3 810	5 311	4 366	87 705	126 630	104 820	15
3265 65	APPRETURMASCHINEN FUEER GARNE, GEWEBE, GENIRKE U.AE., MERCE- RISIERMASCHINEN U. PRESSEN	T	1 266	1 496	561	34 486	34 830	14 355	12
3265 67	KALANDER	T	684	930	919	21 309	24 399	34 059	4
3265 71	DRUCKEREIMASCHINEN	T	132	269	222	3 317	7 607	6 692	5
3265 75	RAUH-, SCHER- U. GEWEBEREINI- GUNGSMASCHINEN	T	55	252	82	1 443	7 887	2 528	4
3265 76	WARENSCHAUMASCHINEN U. MASCHI- NEN FUEER AUFNACHUNG	T	380	431	310	7 787	9 338	5 915	9
3265 78	FILZ- U. HUTHERSTELLUNGSMASCHI- NEN, SONST. TEXTILVEREDLUNGS- MASCHINEN	T	1 243	1 855	1 184	22 655	34 223	20 554	14
	STRICK- U. WIRKMASCHINEN, NETZ-, TUELL-, SPITZEN-, GARDINEN- U. STICKMASCHINEN								
3265 81	SPULMASCHINEN, SCHAEER- U. ZET- TELMA-SCHINEN	T	.A	.A	.A	.A	.A	.A	3
3265 82	RUNDSTRICKMASCHINEN (ZYLINDER- DURCHMESSER BIS 165 MM)	T	.A	.A	.A	.A	.A	.A	2
		ST	.A	.A	.A	.A	.A	.A	
3265 85	RUNDSTRICK- U. RUNDWIRKMASCHI- NEN (ZYLINDERDURCHMESSER UEB. 165 MM), MILANESAMASCHINEN	T	1 659	1 857	1 734	54 291	63 784	61 296	5
3265 86	FLACHKULIERHIRKMASCHINEN (COTTONMASCHINEN), FLACHKET- TENWIRK- U. RASCHELMASCHINEN	T	3 730	3 949	3 863	61 162	66 545	57 789	5
3265 88	FLACHSTRICKMASCHINEN	T	1 006	726	808	70 499	53 163	60 203	3
3265 89	NETZ-, TUELL-, SPITZEN-, STICK-, FLECHT-, KLOEPPPEL-, BANDWEB-, POSAMENTIER- U.AE. MASCHINEN	ST	534	385	430	70 499	53 163	60 203	3
3265 09	EINZEL- U. ERSATZTEILE	T	345	294	318	10 237	10 618	9 856	5
3265	INSGESAMT	T	7 242	8 324	8 389	194 801	230 820	215 236	95
		.	61 834	77 992	63 926	1 388 301	1 662 687	1 383 993	.
	ZUBEHOERTEILE FUEER TEXTIL- MASCHINEN								
3266 11	SPINNEREIMASCHINEN-ZUBEHOER	T	2 352	1 968	1 513	84 117	78 422	71 227	5
3266 12	SPINDELN U. SPINDELTEILE	T	.A	.A	.A	.A	.A	.A	2
3266 16	RINGLAUFER U. RINGE	T	2 228	2 408	2 391	54 005	61 959	59 418	25
3266 18	SONST. ZUBEHOER FUEER SPINNMA- SCHINEN	T	.A	.A	.A	.A	.A	.A	15
3266 21	ZUBEHOER FUEER AUFBEREITUNGS-, VORBEREITUNGS- U. HILFSMA- SCHINEN FUEER DIE SPINNEREI	T	.A	.A	.A	.A	.A	.A	15
3266 29	WEBEREIMASCHINEN-ZUBEHOER	T	.A	.A	.A	.A	.A	.A	15
3266 30	WEBGESCHIRRE, WEBELITZEN, WEBEBLAETTER U. EXPANSIONS- KAEEMNE	T	528	659	617	9 335	10 601	11 301	6
3266 40	SONST. ZUBEHOERTEILE	T	2 438	2 501	2 635	35 501	36 545	37 131	18
3266 50	TEXTILVEREDLUNGSMASCHINEN- ZUBEHOER	T	811	803	759	18 181	16 878	16 186	16
3266	WIRK- U. STRICKMASCHINEN- ZUBEHOER	T	.A	.A	.A	.A	.A	.A	15
3266	FLECHT-, KLOEPPPEL-, POSAMEN- TIERMASCHINEN- U. BANDWEBMA- SCHINEN-ZUBEHOER	T	.A	.A	.A	.A	.A	.A	1
	INSGESAMT	T	11 043	11 365	11 229	312 840	313 322	316 641	.
	NAEHMASCHINEN								
3267 10	HAUSHALTSNAEHMASCHINEN (NUR OBERTEILE)	T	.A	.A	.A	.A	.A	.A	1
		ST	.A	.A	.A	.A	.A	.A	
	INDUSTRIE- U. ANDERE NAEHMASCHI- NEN (NUR OBERTEILE)								
3267 21	STIEPPSTICHNAEHMASCHINEN MIT HORIZONTALER GREIFERWELLE	T	351	332	341	35 153	31 868	33 697	4
3267 23	MIT VERTIKALER GREIFERWELLE	ST	9 238	8 561	8 828	35 153	31 868	33 697	4
3267 29	SONST. ART	T	426	379	348	51 707	45 974	43 025	3
		ST	10 183	8 966	8 321	51 707	45 974	43 025	3
3267 34	KETTENSTICHNAEHMASCHINEN LINIENNAHTNAEHMASCHINEN (AUCH ZICK-ZACK-NAEHMASCHI- NEN)	T	114	133	99	6 962	6 687	5 371	4
		ST	1 996	2 543	1 642	6 962	6 687	5 371	4
3267 38	UEBERDECKNAHT-, UEBERHEND- LING- U. SICHERHEITNAHT- NAEHMASCHINEN	T	85	91	72	11 864	11 574	10 092	4
		ST	2 002	1 748	1 800	11 864	11 574	10 092	4
3267 38	SONST. KETTENSTICHNAEHMASCHI- NEN	T	63	60	69	10 333	10 838	12 783	6
		ST	1 387	1 301	1 607	10 333	10 838	12 783	6
		T	26	29	28	3 851	4 113	3 418	5
		ST	752	740	687	3 851	4 113	3 418	5

10 PRODUKTION NACH GUETERARTEN UND GUETERKLASSEN

MELDE- NR	ERZEUGNIS	EINHEIT	M E N G E			W E R T I N 1000 DM			ANZAHL DER BETR.
			1988 1. VJ	1988 4. VJ	1989 1. VJ	1988 1. VJ	1988 4. VJ	1989 1. VJ	1989 1. VJ
3267 43	NAEHAUTOMATEN STICHGRUPPEN-NAEHAUTOMATEN	T ST	115 1 846	117 1 943	116 1 978				
						16 775	19 129	19 050	5
3267 46	MIT AUTOMATISCHER NAEH- FUEHRUNG MIT SELBST HERGESTELLTEM OBERTEIL	T ST	220 504	238 652	245 554				
						22 015	22 912	21 652	4
3267 47	ZUR AUFNAHME EINES BEZOGENEN OBERTEILS VORGESEHEN	T ST	58 301	83 425	72 341				
						6 757	9 711	6 957	4
3267 48	STICKAUTOMATEN	T ST	.A .A	.A .A	.A .A		.A	.A	
								.A	3
3267 50	MASCHINEN FUEER VERWANDTE GEBIETE DER NAEHMASCHINENINDUSTRIE	T ST	304 402	240 467	236 421				
						15 525	14 914	12 558	10
3267 60	ZUSCHNEIDE- U. STOFFLEGEMASCHI- NEN	T ST	549 2 400	428 2 630	572 3 044				
						18 788	21 829	20 614	7
3267 91	ZUSATZEINRICHTUNGEN UNTERGESTELLTE FUEER NAEHMASCHI- NEN	T ST	243 12 835	303 14 145	306 15 413				
						2 858	4 852	4 335	5
3267 99	SONST. ZUSATZEINRICHTUNGEN	T ST	39 5 176	71 10 410	46 5 984				
						6 149	8 639	5 166	6
3267 09	EINZEL- U. ERSATZTEILE	T	1 130	1 237	1 087	61 804	67 701	60 017	27
3267	INSGESAMT	T ST	4 700 99 088	4 743 101 069	4 643 96 005				
						323 647	334 781	313 494	.
									.
3268 11	NAESCHEREI- U. VERWANDTE MASCHI- NEN FUEER GEMEINLICHE ZWECHE DURCHLAUFMASCHINEN	T ST	404 45	640 70	459 50				
						11 966	17 780	11 860	7
3268 14	MASCHSCHLEUDERMASCHINEN AB 70 L INHALT	T ST	.A .A	.A .A	.A .A		.A	.A	
								.A	3
3268 19	SONST. MASCHMASCHINEN AB 70 L INHALT	T ST	.A .A	.A .A	.A .A		.A	.A	
								.A	3
3268 22	NAESCHESCHLEUDERN MIT EINEM FUEELLGEGWICHT UEBER 6 KG TROK- KENNAESCHE	T ST	.A .A	.A .A	.A .A		.A	.A	
								.A	2
3268 26	ENTNAESSERUNGSPRESSEN FUEER NAESCHE	T ST	.A .A	.A .A	.A .A		.A	.A	
								.A	4
3268 31	NAESCHEMANGELN BIS 450 MM WALZENDURCHMESSER	T ST	160 926	187 941	214 1 536				
						4 310	5 325	6 168	3
3268 35	UEBER 450 MM WALZENDURCHMESSER	T ST	569 110	694 107	698 103				
						8 184	9 899	9 228	7
3268 42	DAMPFGERAETE U. FORMER	T ST	69 90	68 70	59 48				
						3 381	3 560	3 121	4
3268 43	BUEGELPRESSEN U. -MASCHINEN	T ST	347 2 298	426 2 413	396 2 406				
						9 302	11 896	10 702	8
3268 60	ANLAGEN U. APPARATE FUEER DIE CHEMISCHE REINIGUNG	T	908	746	589	28 155	28 017	17 202	6
3268 70	FALTMASCHINEN U. -TISCHE FUEER FLACHE U. NICHTFLACHE TEILE, MANGELVORBEREITUNGSMASCHINEN	T	122	173	170	4 696	7 914	7 215	4
3268 90	SONST. NAESCHEREI- U. VERWANDTE MASCHINEN	T	339	482	433	9 030	10 774	8 675	5
3268 09	ZUBEHOER, EINZEL- U. ERSATZTEILE	T	265	364	310	7 772	10 479	9 333	15
3268	INSGESAMT	T	4 078	4 678	4 020				
						108 926	126 330	101 640	.
									.
3269 10	MASCHINEN FUEER DIE LEDER-, SCHUH- U. LEDERWARENHERSTELLUNG LEDERHERSTELLUNGSMASCHINEN	T	365	511	377	11 566	15 845	11 624	7
3269 21	SCHUHERSTELLUNGSMASCHINEN MASCHINEN FUEER MODELL- U. SCHAFTHERSTELLUNG, BODENVER- ARBEITUNG U. ABSATZBAU	T	378	515	396	5 431	8 062	5 704	7
3269 25	MASCHINEN FUEER ZWICKEREI, BODENBEFESTIGUNG	T	438	580	571	16 108	16 369	16 876	7
3269 27	SONST. SCHUHERSTELLUNGSMAS- SCHINEN	T	231	203	190	7 103	7 802	7 270	8
3269 30	SCHUHERINSTANDSETZUNGSMASCHINEN	T	125	149	130	3 351	4 016	3 517	4
3269 90	LEDERWARENHERSTELLUNGS-, FELL- U. PELZZURICHTMASCHINEN	T	49	57	16	852	1 054	758	4
3269 01	ZUBEHOER, EINZEL- U. ERSATZ- TEILE FUEER LEDERHERSTELLUNGS- MASCHINEN	T	68	138	128	2 418	4 541	4 150	6
3269 02	ZUBEHOER, EINZEL- U. ERSATZ- TEILE FUEER SCHUHERSTELLUNGS- U. -INSTANDSETZUNGSMASCHINEN	T	142	145	174	7 156	7 452	7 640	11
3269 09	ZUBEHOER, EINZEL- U. ERSATZ- TEILE FUEER LEDERWARENHERSTEL- LUNGS-, FELL- U. PELZZURICHT- MASCHINEN	T	65	10	17	2 903	1 057	1 063	6
3269	INSGESAMT	T	1 861	2 308	2 000	56 888	66 198	58 602	.
									.
3271 10	FEUERWEHRGERAETE AUFBAUTEN FUEER KRAFTFAHRGROSS- GERAETE	T ST	1 770 414	2 741 554	1 478 387				
						34 406	51 917	28 276	9
3271 21	TRAGKRAFTSPRITZEN	T ST	.A .A	.A .A	.A .A		.A	.A	
								.A	3
3271 25	TRANSPORTWAGEN FUEER TRAGKRAFT- SPRITZEN	T ST	.A .A	.A .A	.A .A		.A	.A	
								.A	1

10 PRODUKTION NACH GUETERARTEN UND GUETERKLASSEN

MELDE- NR	ERZEUGNIS	EINHEIT	M E N G E			W E R T I N 1000 DM			ANZAHL DER BETR.
			1988 1. VJ	1988 4. VJ	1989 1. VJ	1988 1. VJ	1988 4. VJ	1989 1. VJ	1989 1. VJ
3271 50	SCHAUM- U. KOHLENSAEURELOESCH- GERAETE U. -ANLAGEN	T	2 310	1 063	2 785	17 997	10 325	23 917	4
3271 91	SPRINKLER U. SPRINKLERANLAGEN	T	4 716	4 755	5 477	41 019	55 634	57 645	9
3271 95	SONST. FEUERWEHRGERAETE	T	121	116	104	1 912	1 686	1 598	6
3271 09	ZUBEHOER, EINZEL- U. ERSATZTEILE	T	239	458	797	5 752	7 477	8 896	5
3271	INSGESAMT	T	9 269	9 260	10 681	106 164	133 109	122 505	.
	ARMATUREN SCHMERARMATUREN IN STANDARD AUS- FUEHRUNG								
	ABSPERRARMATUREN								
3272 11	AUS GUSSEISEN	T	14 926	13 672	14 493	129 452	134 325	140 649	53
3272 12	AUS STAHL	T	7 163	7 355	6 413	133 900	147 318	131 370	55
3272 14	AUS ANDEREN WERKSTOFFEN	T	927	1 004	1 019	31 007	35 464	35 219	31
3272 15	AUSGLEICH- U. VERBINDUNGSAR- MATUREN AUS ALLEN WERKSTOFFEN	T	4 512	4 750	4 592	90 542	93 191	95 428	31
	SCHMERARMATUREN FUEHR SONDERVER- WENDUNGEN								
3272 21	ARMATUREN FUEHR WASSERGEWINNUNG U. -VERTEILUNG SONNIE FUEHR								
	ABMAESSER	T	2 264	2 506	2 943	23 174	27 253	29 383	15
3272 22	ERDOEL- U. ERDGAASARMATUREN	T	3 558	3 405	3 530	32 695	31 189	31 508	17
3272 29	SONST. SCHMERARMATUREN FUEHR SONDERVERWENDUNG	T	1 365	1 593	1 483	37 944	49 172	38 296	21
	ARMATUREN FUEHR WASSER-VER- BRAUCHSANLAGEN								
3272 31	WASSERARMATUREN FUEHR DIE HAUS- INSTALLATION	T	5 378	4 477	5 287	87 114	74 384	90 588	16
3272 32	SANITAERE ARMATUREN	T	16 902	14 755	16 734	507 136	443 624	530 016	44
3272 33	ARMATUREN FUEHR WARM- U. KALT- WASSERGERAETE	T	379	256	258	9 405	7 018	6 361	4
3272 34	ARMATUREN FUEHR VERWANDTE GEBIETE	T	97	76	113	3 142	2 524	3 646	3
	ARMATUREN FUEHR VERSCHIEDENE AN- WENDUNGSGEBIETE								
3272 41	DAMPF- U. HEIZUNGSARMATUREN	T	4 198	3 646	3 706	111 455	83 458	87 797	30
3272 42	ARMATUREN FUEHR GETRAENKE- U. NAHRUNGSMITTELBEREITUNG U. -VERTEILUNG	T	2 086	2 405	2 406	50 493	59 175	61 089	30
3272 43	ARMATUREN FUEHR GAS- U. LUFTVER- TEILUNGS- U. -VERBRAUCHSAN- LAGEN	T	1 860	2 064	2 039	44 328	50 184	42 516	24
3272 44	FEUERLOESCHARMATUREN	T	421	471	392	13 284	17 112	13 577	7
3272 48	PLATTENVENTILE U. ARMATUREN FUEHR ANDERE ANWENDUNGSGEBIETE	T	2 397	2 267	2 434	62 815	65 097	67 642	33
	ARMATUREN FUEHR SICHERUNG, REGE- LUNG U. UEBERWACHUNG								
3272 51	SICHERHEITSARMATUREN GEGEN DRUCK- U. TEMPERATURUEBER- SCHREITUNG	T	1 028	1 263	946	38 875	44 927	36 534	28
3272 52	SONST. SICHERHEITSARMATUREN	T	77	80	78	3 891	4 282	3 767	4
3272 53	REGELARMATUREN	T	4 007	4 349	3 862	128 651	144 853	140 078	59
3272 54	ABLEITER U. ABSCHNEIDER	T	1 097	1 307	1 379	23 697	25 934	27 338	21
3272 55	UEBERWACHUNGSARMATUREN	T	946	956	1 018	32 713	31 622	31 893	18
	ARMATUREN FUEHR OELHYDRAULIK U. PNEUMATIK								
	HEGE-, DRUCK-, STROM- U. SPERR- VENTILE								
3272 62	FUEHR DIE OELHYDRAULIK	T	5 637	5 720	6 020				
		ST	1 373 355	1 360 671	1 444 770	257 754	272 183	285 787	58
3272 66	FUEHR DIE PNEUMATIK	T	2 057	2 044	2 403				
		ST	2 377 291	2 234 342	2 696 590	122 195	120 210	139 111	21
3272 68	SONST. OELHYDRAULIK- U. PNEU- MATIK-ARMATUREN	T	3 623	3 409	3 915	102 833	105 015	117 926	21
3272 09	ZUBEHOER, EINZEL- U. ERSATZTEILE	T	3 283	3 602	3 322	78 842	87 241	85 789	73
3272	INSGESAMT	T	90 188	87 434	90 785	2 157 337	2 156 755	2 273 308	.
3274 00	HALZENGRUVUREN	41 733	49 507	46 725	14
	GERAETE FUEHR OELHYDRAULISCHE ANLAGEN U. PNEUMAT. STEUERUNGEN								
	EINZELGERAETE FUEHR OELHYDRAULI- SCHE ANLAGEN								
3275 11	HYDROMOTOREN	T	1 741	2 116	2 194				
		ST	38 257	47 671	49 761	57 340	73 118	75 157	18
3275 15	HYDROZYLINDER	T	8 160	8 691	9 164				
		ST	277 947	276 827	301 731	125 507	136 325	142 517	68
3275 19	SONST. HYDROGERAETE	T	983	728	817				
		ST	2 910 889	2 334 939	4 024 301	51 278	47 433	51 765	17
3275 20	KOMPLETTE HYDROAGGREGATE	T	2 357	2 513	2 512				
		ST	22 131	22 599	25 701	54 834	68 905	68 648	50
	EINZELGERAETE FUEHR PNEUMATISCHE STEUERUNGEN								
3275 51	PNEUMATIKZYLINDER	T	2 628	2 775	3 272				
		ST	1 112 207	1 067 193	1 281 330	88 499	87 827	103 560	28
3275 59	SONST. GERAETE	T	223	210	255				
		ST	74 613	67 407	82 411	9 414	8 529	10 605	4
3275 60	KOMPLETTE PNEUMATIKAGGREGATE (STEUER- U. ABTRIEBSAGGREGATE)	T	17	24	32				
		ST	1 433	955	1 647	2 852	3 229	4 273	4
3275 09	ZUBEHOER, EINZEL- U. ERSATZTEILE	T	5 823	6 376	6 810	122 152	133 097	137 870	76
3275	INSGESAMT	T	21 931	23 433	25 056				
		ST	4 437 477	3 817 591	5 766 882	511 876	558 463	594 395	.
	ZAHNRAEDER U. GETRIEBE								
	ZAHNRAEDER								
3276 12	STIRNRAEDER U. STIRNRADTRIEBE	T	8 668	9 113	9 417	119 236	127 798	135 392	103
3276 13	KEGELRAEDER U. KEGELRADTRIEBE	T	598	1 078	685	15 670	21 436	17 815	41
3276 14	SCHNECKEN, SCHNECKENRAEDER U. SCHNECKENTRIEBE	T	651	774	823	14 559	17 698	18 420	31

10 PRODUKTION NACH GUETERARTEN UND GUETERKLASSEN

MELDE- NR	ERZEUGNIS	EINHEIT	M E N G E			W E R T I N 1000 DM			ANZAHL DER BETR.
			1988 1. VJ	1988 4. VJ	1989 1. VJ	1988 1. VJ	1988 4. VJ	1989 1. VJ	1989 1. VJ
3276 15	ZAHNSTANGEN, KEILWELLEN U. GEHINDESPINDELN	T	1 877	1 987	1 989	35 256	37 138	37 199	35
3276 19	KETTENRAEDER	T	1 851	1 844	2 005	17 097	17 365	19 051	44
3276 31	GETRIEBE FUER STATIONAERE ZWECHE								
3276 32	ZAHNRADGETRIEBE	T	5 776	6 955	6 422	97 278	124 328	112 223	52
	STIRNRADGETRIEBE								
	TURBOGETRIEBE, AUCH TURBOPLA- NETENGETRIEBE (UEBER 3000 U/MIN GEMESSEN AN DER SCHNELL-LAUFENDEN WELLE)	T	.A	.A	.A	.A	.A	.A	5
3276 33	KEGELRAD- U. KEGELSTIRNRAD- GETRIEBE	T	2 409	2 243	2 463	49 539	48 025	50 962	42
3276 34	LASTSCHALTGETRIEBE	T	.A	.A	.A	.A	.A	.A	1
3276 35	SCHNECKENGETRIEBE	T	2 940	3 346	3 311	49 558	54 592	55 680	38
3276 37	PLANETENGETRIEBE	T	1 809	2 540	2 484	37 275	53 626	51 963	23
3276 38	MOTORGETRIEBE (GETRIEBE ZUM ANFLANSCHEN AN MOTOREN)	T	3 319	3 607	3 954	63 456	67 686	68 771	17
3276 07	EINZEL- U. ERSATZTEILE	T	1 046	1 241	1 282	16 822	16 728	17 974	33
	GETRIEBE FUER DEN ANTRIEB VON FAHRZEUGEN								
3276 51	ZAHNRADGETRIEBE	T	6 411	7 288	6 397	72 927	82 429	80 569	6
3276 53	FUER LANDMASCHINEN	T	428	782	479	16 573	20 803	15 229	8
	FUER SCHIENENFAHRZEUGE								
3276 55	FUER WASSERFAHRZEUGE	T	762	690	636	21 395	21 120	13 837	6
3276 56	UNTERSETZUNGSGETRIEBE	T	1 517	1 805	1 348	24 743	31 990	24 332	6
3276 58	WENDEGETRIEBE	T							
	FUER SELBSTFAHRENDE GERAETE								
3276 59	FUER DIE BAUWIRTSCHAFT	T	7 235	10 139	9 394	94 054	129 472	132 351	9
3276 08	FUER SONST. FAHRZEUGE	T	2 834	4 366	3 440	37 478	57 788	47 012	9
	EINZEL- U. ERSATZTEILE	T	4 102	4 396	4 320	51 053	52 873	53 303	22
	STUFENLOS EINSTELLBARE GETRIEBE								
	FUER STATIONAERE ZWECHE U. FUER DEN ANTRIEB VON FAHRZEUGEN								
3276 71	MECHANISCHE	T	3 261	3 100	3 244	85 394	90 071	90 452	22
3276 74	HYDROSTATISCHE	T	78	89	77	3 532	4 445	3 971	6
3276 77	HYDRODYNAMISCHE	T	1 128	1 147	1 308	64 400	67 278	74 957	6
3276 09	EINZEL- U. ERSATZTEILE	T	1 063	2 117	408	33 581	39 308	26 903	11
3276 80	UNGLEICHFOERMIG UEBERSETZENDE GETRIEBE	T	-	-	-	-	-	-	-
3276	INSGESAMT	T	59 936	70 855	65 994	1 028 724	1 192 812	1 157 621	.
	HAELZLAGER								
3277 20	KUGELLAGER	T	11 064	10 752	11 261	282 771	297 340	307 685	19
3277 30	KEGELROLLENLAGER	T	8 093	7 973	8 295	153 443	154 924	165 700	4
3277 40	SONST. HAELZLAGER	T	13 655	13 879	15 336	432 577	472 119	506 525	18
3277 90	GEHAEUSE U. GEHAEUSETEILE FUER HAELZLAGER	T	2 457	2 543	2 316	32 990	39 119	37 942	12
3277 09	EINZEL- U. ERSATZTEILE	T	7 055	7 401	9 444	109 674	121 214	154 147	18
3277	INSGESAMT	T	42 324	42 549	46 652	1 011 455	1 084 716	1 171 999	.
	GLEITLAGER, KUPPLUNGEN U. SONST. ANTRIEBSELEMENTE								
	KUPPLUNGEN								
3278 41	FESTE KUPPLUNGEN	T	566	690	665	13 225	16 480	17 596	6
3278 42	FREIBEWEGLICHE KUPPLUNGEN	T	531	543	597	8 111	8 254	8 543	8
3278 43	GELENKWELLEN U. GELENKKUPP- LUNGEN	T	3 248	2 579	2 727	41 758	34 432	37 459	15
3278 44	DREHELASTISCHE KUPPLUNGEN	T	2 346	2 543	2 683	28 788	32 095	31 972	19
3278 45	REIBUNGSKUPPLUNGEN	T	996	1 023	1 074	31 163	32 563	34 651	15
3278 46	MAGNETKUPPLUNGEN	T	2 062	2 038	2 146	52 611	52 723	55 363	15
3278 47	FLUESSIGKEITSKUPPLUNGEN	T	140	153	155	5 535	6 404	6 242	3
3278 48	UEBERHOLUNGSKUPPLUNGEN	T	359	469	452	15 146	20 644	23 441	9
3278 08	ZUBEHOER, EINZEL- U. ERSATZ- TEILE	T	781	764	806	27 586	28 857	31 636	15
	GLEITLAGER U.A. ANTR. ELEMENTE								
3278 61	FUER DEN MOTORENBAU	T	369	412	409	16 300	17 743	16 918	8
3278 63	FUER DEN UEBRIGEN MASCHINENBAU	T	653	1 125	1 028	20 419	23 223	23 614	11
3278 65	GELENKLAGER, -KOEFFE	T	651	707	793	22 236	24 237	27 458	7
3278 67	WELLEN (AUCH FORMWELLEN)	T	915	931	1 075	15 300	14 862	17 731	10
3278 69	FLACH- U. KEILRIEMENANTRIEBE SOWIE SONST. ZUGORGANANTRIEBE	T	1 797	1 654	1 875	11 624	11 749	12 936	10
3278 06	ZUBEHOER, EINZEL- U. ERSATZ- TEILE	T	391	492	427	4 714	6 497	5 434	10
	STAHLGELENKKETTEN								
3278 80	FUER FAHRRADER U. MOPEDS	T	448	402	337	3 445	2 717	2 768	3
	FUER ANDERE ZWECHE								
3278 91	ROLLEN- U. HUELSENKETTEN BIS 19,05 MM TEILUNG	T	3 622	3 964	5 062	28 646	29 103	33 275	9
3278 92	ROLLEN- U. HUELSENKETTEN UEBER 19,05 MM TEILUNG	T	2 970	2 843	2 985	20 688	19 702	20 686	8
3278 97	BUCHSEN U. FOERDERKETTEN	T	3 255	3 542	3 135	23 536	27 661	22 734	13
3278 99	SONST. STAHLGELENKKETTEN	T	1 744	1 982	2 200	13 556	14 740	16 196	10
3278	INSGESAMT	T	27 843	28 854	30 631	404 387	424 686	446 553	.
	ANDERE MASCHINENBAUERZEUGNISSE								
	BRENNER U. FEUERUNGEN								
3279 11	FUER FESTE BRENNSTOFFE	T	.A	.A	.A	.A	.A	.A	1
3279 14	FUER FLUESSIGE BRENNSTOFFE (BRENNER, EINSCHL. MOTOR, PUM- PE, STEUERGER. U. GEBLAESE)	ST	121 302	128 168	123 031	100 809	114 823	101 708	33
3279 17	FUER GASFOERMIGE BRENNSTOFFE (BRENNER, EINSCHL. REGEL- STEUER- U. SICHERUNGSGERAETE, MIT ODER OHNE GEBLAESE)	T	667	797	715				
		ST	17 384	19 598	21 145	25 809	32 535	27 867	23
3279 18	FUER FLUESSIGE ODER GASFOERMI- GE BRENNSTOFFE (KOMBINIERTE OEL-/GASBRENNER)	T	.A	.A	.A	.A	.A	.A	6
		ST	.A	.A	.A	.A	.A	.A	

10 PRODUKTION NACH GUETERARTEN UND GUETERKLASSEN

MELDE- NR	ERZEUGNIS	EINHEIT	M E N G E			W E R T I N 1000 DM			ANZAHL DER BETR.
			1988 1. VJ	1988 4. VJ	1989 1. VJ	1988 1. VJ	1988 4. VJ	1989 1. VJ	
3279 20	FAHRZEUGMASCHANLAGEN	T	2 515	3 383	3 324				
	BODENREINIGUNGSMASCHINEN FÜR GEWERBLICHE ZWECKE	ST	960	1 396	1 636	60 180	76 434	79 543	9
3279 31	KEHRMASCHINEN	T	.A	.A	.A				
3279 34	SPRUHEXTRAKTIONSMASCHINEN	ST	.A	.A	.A	.A	.A	.A	2
3279 37	SCHEUERSAUGMASCHINEN	T	.A	.A	.A	.A	.A	.A	1
		ST	271	242	213				
3279 51	ANDERE MASCHINEN*U. APPARATE MANIPULATOREN, AUTOM. MATERIAL- U. WERKSTÜCKZUFUHR- U. -ENT- NAHMEINRICHTUNGEN	T	2 400	2 341	2 189	11 829	11 784	11 288	3
3279 53	MONTAGEMASCHINEN U. -AUTOMATEN	ST							
		T	2 280	2 327	1 808				
		ST	16 780	18 433	26 787	118 196	142 431	132 507	56
3279 55	HYDRAULISCHE AGGREGATE U. VEN- TILSTEUERUNGEN	T	1 268	3 019	1 734				
		ST	2 696	4 293	2 330	72 803	178 456	161 767	48
3279 59	SONST. MASCHINEN U. APP.,A.N.G.	T	7	48	5				
3279 80	ZUBEHÖR, EINZEL- U. ERSATZ- TEILE	ST	1 133	1 474	1 400	570	2 388	625	4
		T	10 865	13 617	11 964	186 027	231 312	180 297	135
3279 91	MASCHINENTEILE, A.N.G.	T	16 432	20 992	18 731	179 265	218 827	201 590	244
3279 95	METALLSTOPFBUCHSENPACKUNGEN U. -DICHTUNGSRINGE	T	1 607	1 775	1 977	62 301	75 205	82 387	36
3279 99	SCHIFFSPROPELLER, PROPELLER- FLÜGEL U. VERSTELLPROPELLER	T	1 078	1 177	854	28 477	33 394	25 913	8
	STOSSDAEMPFER FÜR MASCHINEN, FLIEHKRAFTREGLER U. SONST.								
3279	MASCHINENTEILE, A.N.G.	T	4 284	4 443	4 952	48 651	51 573	59 221	43
	INSGESAMT	T	44 043	55 429	49 271	908 869	1 189 421	1 079 627	.
3295 17	REPARATUREN AN HOLZBE- U. -VERARBEITUNGSMA- SCHINEN	8 143	11 075	8 903	37
3295 20	AN NICHTELEKTRISCHEN KRAFTMA- SCHINEN	71 810	87 466	70 788	36
3295 33	AN GEWERBLICHEN KÜHLMOBELN U. -GERÄTEN, KÄLTEMASCHINEN U. -ANLAGEN, WÄRMEPUMPEN	9 180	16 621	21 789	38
3295 35	AN BAU-, BAUSTOFF-, KERAMIK- U. GLASMASCHINEN	31 958	44 633	32 620	78
3295 49	AN LANDMASCHINEN, MILCHMILT- SCHAFTLICHEN MASCHINEN U. ACKERSCHLEPPERN	9 917	14 925	8 058	56
3295 65	AN TEXTIL- U. NÄHMASCHINEN	1 779	9 919	8 632	21
3295 80	AN SONST. MASCHINENBAUERZEUGN.	617 182	733 789	671 118	980
3295	INSGESAMT	749 969	918 428	821 908	.
3296 00	LOHNVEREDLUNGSARBEITEN AN MASCHI- NENBAUERZEUGNISSEN	121 194	137 941	138 432	273
3297 20	MONTAGEN VON NICHTELEKTRISCHEN KRAFT- MASCHINEN	55 772	84 204	56 902	21
3297 55	VON HEBEZEUGEN U. FÖRDERMITTELN	57 331	103 730	80 455	134
3297 90	VON SONST. MASCHINENBAUERZEUG- NISSEN	553 244	943 509	606 269	709
3297	INSGESAMT	666 347	1 131 443	743 626	.
3298 00	DEMONTAGEN U. ABWRACKUNG VON MA- SCHINENBAUERZEUGNISSEN	291	1 213	1 211	8
STRASSENFAHRZEUGE									
(OHNE ACKERSCHLEPPER)									
PERSONENKRAFTWAGEN (AUCH DREIRAEDRIG) U. KLEINOMNIBUSSE (BIS 9 SITZPLÄTZE), EINSCHL. FAHR- GESTELLE MIT MOTOR									
3311 10	MIT EINEM HUBRAUM BIS 1,0 L	ST							1
3311 20	MIT EINEM HUBRAUM UEBER 1,0 BIS 1,5 L	ST	216 941	178 435	209 008	2 642 666	2 270 157	2 850 828	5
3311 30	MIT EINEM HUBRAUM UEBER 1,5 BIS 2,0 L	ST	672 033	632 309	668 970	12 123 306	12 097 910	13 471 366	14
3311 40	MIT EINEM HUBRAUM UEBER 2,0 BIS 3,0 L	ST	145 339	161 289	155 003	5 242 119	5 859 608	5 802 823	8
3311 70	MIT EINEM HUBRAUM UEBER 3,0 L	ST	42 056	45 771	39 352	2 841 501	2 946 503	2 718 151	5
3311	INSGESAMT	ST	1 076 369	1 017 804	1 072 333	22 849 592	23 174 178	24 843 168	.
KOMBINATIONSKRAFTWAGEN (MEHR- ZWECKWAGEN) (AUCH DREIRAEDRIG), EINSCHL. FAHRGESTELLE MIT MOTOR									
3312 50	MIT EINEM HUBRAUM BIS 1,5 L	ST	.A	.A	.A	.A	.A	.A	3
3312 60	MIT EINEM HUBRAUM UEBER 1,5 BIS 2,0 L	ST	.A	.A	.A	.A	.A	.A	8
3312 80	MIT EINEM HUBRAUM UEBER 2,0 L	ST	15 161	14 282	15 483	585 421	560 176	625 649	3
3312	INSGESAMT	ST	86 179	98 728	116 106	1 812 136	2 114 986	2 622 927	.
LIEFER- U. LASTKRAFTWAGEN (AUCH DREIRAEDRIG), EINSCHL. FAHR- GESTELLE MIT MOTOR									
3313 10	BIS 4,0 T ZULAESSIGES GESAMT- GEWICHT	ST	33 284	32 628	33 523	783 217	757 492	793 278	4

10 PRODUKTION NACH GUETERARTEN UND GUETERKLASSEN

MELDE- NR	ERZEUGNIS	EINHEIT	M E N G E			W E R T I N 1000 DM			ANZAHL DER BETR.
			1988 1. VJ	1988 4. VJ	1989 1. VJ	1988 1. VJ	1988 4. VJ	1989 1. VJ	1989 1. VJ
3313 20	UEBER 4,0 BIS 6,0 T ZULAESSIGES GESAMTGEWICHT	ST	6 876	6 004	5 576	263 160	222 585	201 112	3
3313 30	UEBER 6,0 BIS 10,0 T ZULAESSI- GES GESAMTGEWICHT	ST	8 954	9 811	9 587	450 396	501 967	509 828	5
3313 50	UEBER 10,0 BIS 12,0 T ZULAESSI- GES GESAMTGEWICHT	ST	1 645	.A	.A	103 136	.A	.A	3
3313 70	UEBER 12,0 BIS 15,0 T ZULAESSI- GES GESAMTGEWICHT	ST	1 768	.A	.A	144 668	.A	.A	5
3313 90	UEBER 15,0 T ZULAESSIGES GESAMTGEWICHT	ST	10 454	11 538	13 421	1 311 751	1 454 378	1 740 368	5
3313	INSGESAMT	ST	62 981	63 256	65 695	3 056 328	3 165 511	3 499 838	.
	LASTKRAFTWAGEN MIT SPEZIALAUFBAU- TEN, EINSCHL. FAHRGESTELLE MIT MOTOR								
	KOMMUNALFAHRZEUGE								
3314 11	FEUERWEHRFAHRZEUGE	ST	229	250	255	28 801	28 583	28 857	4
3314 19	SONST. KOMMUNALFAHRZEUGE	ST	.A	.A	.A	.A	.A	.A	9
3314 30	MOTORCARAVANS BIS 6,0 T ZULAESSIGES GESAMTGEWICHT	ST	2 990	2 881	4 448	96 354	84 007	134 682	10
	ANDERE LASTKRAFTWAGEN MIT SPE- ZIALAUFBAUTEN, HAUPTS. NICHT ZU BEFORDERUNGZWECKEN								
3314 91	BIS 6,0 T ZULAESSIGES GESAMTGEWICHT	ST	-	-	-	-	-	-	-
3314 95	UEBER 6,0 T ZULAESSIGES GE- SAMTGEWICHT (AUCH MOTOR- CARAVANS)	ST	.A	.A	.A	.A	.A	.A	2
3314	INSGESAMT	ST	3 850	3 854	5 236	176 786	184 370	208 050	.
3315 00	OMNIBUSSE U. OBUSSE, EINSCHL. FAHRGESTELLE MIT MOTOR	ST	2 464	2 888	2 322	641 159	777 202	643 742	9
	VERBRENNUNGSMOTOREN FUER KRAFT- WAGEN								
3318 32	OTTOMOTOREN, KREISKOLBENMOTOREN FUER PERSONENKRAFTWAGEN	ST KW ST KW	1 078 842 83 055 511 185 402 17 674 984	1 032 681 84 386 089 204 533 20 930 662	1 106 515 90 368 409 204 254 20 895 257	.	.	.	3
	DARUNTER ZUM ABSATZ BESTIMMT								
3318 35	FUER LIEFER-, LAST- U. ANDERE NUTZKRAFTWAGEN	ST KW ST KW	1 078 842 83 055 511 185 402 17 674 984	1 032 681 84 386 089 204 533 20 930 662	1 106 515 90 368 409 204 254 20 895 257
	DARUNTER ZUM ABSATZ BESTIMMT					352 172	399 676	412 626	-
3318 51	DIESELMOTOREN FUER PERSONENKRAFTWAGEN	ST KW ST KW	243 578 16 500 710 16 624 1 331 651	200 138 14 935 441 22 108 1 796 733	233 653 16 718 143 22 910 1 765 051	.	.	.	1
	DARUNTER ZUM ABSATZ BESTIMMT					118 056	129 281	143 801	4
3318 63	FUER LIEFER-, LAST- U. ANDERE NUTZKRAFTWAGEN	ST KW ST KW	243 578 16 500 710 16 624 1 331 651	200 138 14 935 441 22 108 1 796 733	233 653 16 718 143 22 910 1 765 051
	DARUNTER ZUM ABSATZ BESTIMMT					118 056	129 281	143 801	4
3318 70	GASTURBINEN FUER KRAFTWAGEN	ST KW ST KW	- - - -	- - - -	- - - -
	DARUNTER ZUM ABSATZ BESTIMMT					-	-	-	-
3318	INSGESAMT	ST KW ST KW	1 322 420 99 556 221 202 026 19 006 635	1 232 819 99 321 530 226 701 22 727 395	1 340 168 107 086 552 227 164 22 660 308
	DARUNTER ZUM ABSATZ BESTIMMT					470 228	528 957	556 427	.
3319 00	FAHRGESTELLE OHNE MOTOR FUER KRAFTWAGEN	ST	.A	.A	.A	.A	.A	.A	3
3321 00	SATTEL- U. SONST. STRASSENZUG- MASCHINEN, EINSCHL. MOTOREN	ST	6 182	6 635	7 601	841 477	929 901	1 048 113	7
3328 00	VERBRENNUNGSMOTOREN FUER ZUGMASCHINEN	ST KW ST KW	.A .A .A .A	.A .A .A .A	.A .A .A .A
	DARUNTER ZUM ABSATZ BESTIMMT					.A	.A	.A	2
	ZUBEHOER, EINZEL- U. ERSATZTEILE FUER KRAFTWAGEN- U. KRAFTRAD- MOTOREN								
3331 20	GLEITLAGER EINSCHL. LAGERGEN.	230 421	255 751	264 489	18
3331 30	KOLBEN, KOLBENRINGE, ZYLINDER- LAUFBUCHSEN, VENTILE U.AE.	729 110	738 856	800 579	44
3331 50	PUMPEN F. VERBRENNUNGSMOTOREN	1 186 858	1 273 898	1 246 401	30
3331 60	ANDERE MOTORENTEILE (OHNE DICHTUNGEN)	1 081 317	987 719	1 011 851	59
3331 70	DICHTUNGEN	230 349	232 768	248 639	23
3331	INSGESAMT	3 458 055	3 488 892	3 571 959	.
	RAHMEN, RAEDER U. FELGEN FUER KRAFTWAGEN								
3332 10	RAHMEN U. TRAEGER	173 634	153 007	174 809	20
3332 70	RAEDER, FELGEN U. NABEN	374 738	370 857	385 616	23
3332	INSGESAMT	548 372	523 864	560 425	.
	TRIEBWERKSTEILE U. LENKUNGEN FUER KRAFTWAGEN U. -RAEDER								
3333 10	KUPPLUNGEN	322 273	329 369	345 001	15
3333 20	WELLEN, Z.B. KARDANWELLEN	380 025	368 989	379 002	21
3333 30	GETRIEBE	759 280	802 593	799 856	14

10 PRODUKTION NACH GUETERARTEN UND GUETERKLASSEN

MELDE- NR	ERZEUGNIS	EINHEIT	M E N G E			W E R T I N 1000 DM			ANZAHL DER BETR.
			1988 1. VJ	1988 4. VJ	1989 1. VJ	1988 1. VJ	1988 4. VJ	1989 1. VJ	1989 1. VJ
3333 40	ANDERE TRIEBWERKSTEILE	316 437	305 005	313 919	30
3333 50	LENKUNGEN	207 268	231 966	260 267	9
3333 09	EINZEL- U. ERSATZTEILE	450 826	466 704	497 257	46
3333	INSGESAMT	2 436 109	2 504 626	2 595 302	.
3334 10	KUEHLER, BREMSAGGREGATE, STOSS- DAEMPFER U.AE. TEILE FUER KRAFT- WAGEN U. -RAEDER	152 027	155 630	172 439	19
3334 30	KUEHLER, KUEHLERTEILE U. KUEH- LERTRAEGER	757 166	800 407	790 938	33
3334 60	BREMSAGGREGATE FUER KRAFTFAHR- ZEUGE U. ANHAENGER	32 012	32 431	37 448	9
3334 70	ORGANE FUER KIPP- U. HEBEVOR- RICHTUNGEN, MECHANISCH, PNEU- MATISCH O. HYDRAULISCH	300 252	300 984	320 631	16
3334 90	STOSSDAEMPFER U. -TEILE	55 340	58 815	64 952	9
3334	ANHAENGER-KUPPLUNGEN	1 296 797	1 348 267	1 386 408	.
3335 10	ANDERE KRAFTWAGENTEILE	96 785	115 454	103 888	15
3335 80	AUTOHEIZUNGEN U. -ENTLUEFTUNGEN, KLIMAAANLAGEN	888 252	937 508	976 768	80
3335	SONST. KRAFTWAGENTEILE,	985 037	1 052 962	1 080 656	.
3337 11	KRAFTWAGENZUBEHOER	173 178	184 292	194 939	10
3337 19	SICHERHEITSGURTE ALLER ART ANDERES KRAFTWAGENZUBEHOER FUER KAROSSERIEN, AUFBAUTEN U.	917 433	916 072	992 869	117
3337 90	INNENAUSSTATTUNGEN	694 277	683 964	725 958	96
3337	SONST. ZUBEHOER SONIE GARAGEN- U. WARTUNGSGERAET	1 784 888	1 784 328	1 913 766	.
3341 10	KAROSSERIEN U. AUFBAUTEN FUER KRAFTWAGEN, ZUGMASCHINEN U. AN- HAENGER	ST	20 805	24 571	25 597	183 606	186 032	220 278	8
3341 20	KAROSSERIEN FUER PERSONENKRAFT- WAGEN	ST	13 858	14 895	14 065	237 694	290 762	243 839	169
3341 30	AUFBAUTEN	ST	14
3341 50	FUER LIEFER- U. LASTKRAFTWAGEN FUER KOMMUNALFAHRZEUGE	ST	4
3341 90	FUER STRASSENZUGMASCHINEN U. ACKERSCHLEPPER	ST	6
3341 09	FUER OMNIBUSSE, OBUSSE U. ANHAENGER	ST	1 167	1 112	1 332	21 772	21 563	38 243	79
3341	EINZEL- U. ERSATZTEILE	507 908	506 330	546 846	.
3341	INSGESAMT	995 158	1 060 358	1 104 131	.
3343 00	FAHRGESTELLE FUER ANHAENGER	ST	21 307	19 485	23 253	25 482	21 357	25 093	5
3345 41	KRAFTWAGENANHAENGER	ST	8 356	7 193	8 832	19 781	21 269	25 796	23
3345 43	ZUR LASTENBEFORDERUNG	ST	2 263	2 919	3 285	22 677	28 818	27 236	37
3345 47	EINACHSIG	ST	1 683	1 924	1 763	71 434	99 232	80 764	48
3345 62	MEHRACHSIG	ST	1 949	2 012	2 247	36 157	32 021	32 528	32
3345 64	BIS 10,0 T ZUL. GESAMTGEW.	ST	3
3345 66	UEBER 10,0 T ZUL. GESAMTGEW.	ST	20
3345 82	MIT SPEZIALAUFBAUTEN (AUCH ZUR PERSONENBEFORDERUNG)	ST	7
3345 83	MOBILHEIME (MIT FAHRGESTELL)	ST	33
3345 85	CAMPING- U.A. WOHNAHNAENGER	ST	3 619	3 256	2 852	137 230	120 312	110 885	24
3345 09	SATTELANHAENGER	ST	734	587	942	71 296	60 981	59 165	21
3345	ZUR LASTENBEFORDERUNG	203 033	201 947	230 709	.
3345	BIS 10,0 T ZUL. GESAMTGEW.	795 644	777 138	791 938	.
3345	UEBER 10,0 T ZUL. GESAMTGEW.
3345	MIT SPEZIALAUFBAUTEN
3345	EINZEL- U. ERSATZTEILE
3345	INSGESAMT
3371 12	KRAFTRAEDER U. FAHRRAEDE MIT HILFSMOTOR	ST	1
3371 13	KRAFTRAEDER U. MOTORROLLER	ST	-
3371 15	MIT GESCHWINDIGKEITSBEGRENZUNG	ST	-
3371 17	MIT EINEM HUBRAUM BIS 50 CM3	ST	1
3371 40	OHNE GESCHWINDIGKEITSBEGRENZG.	ST
3371 70	MIT EINEM HUBRAUM BIS 50 CM3	ST
3371	MIT EINEM HUBRAUM UEB. 50 CM3	ST
3371	FAHRRAEDE MIT HILFSMOTOR	ST
3371	MOPEDS	ST	2
3371	MOFAS	ST	2
3371	INSGESAMT	ST
3372 10	VERBRENNUNGSMOTOREN FUER KRAFT- RAEDER U. FAHRRAEDE M. HILFSM.	ST *
3372 90	FUER KRAFTRAEDER OHNE GE- SCHWINDIGKEITSBEGRENZUNG	KW *
3372	DARUNTER ZUM ABSATZ BESTIMMT	ST	1
3372	FUER KRAFTRAEDER MIT GESCHWIN- DIGKEITSBEGRENZUNG U. FAHR- RAEDER MIT HILFSMOTOR	ST *
3372	DARUNTER ZUM ABSATZ BESTIMMT	KW *	1
3372	INSGESAMT	ST
3372	DARUNTER ZUM ABSATZ BESTIMMT	KW *

10 PRODUKTION NACH GUETERARTEN UND GUETERKLASSEN

MELDE- NR	ERZEUGNIS	EINHEIT	M E N G E			W E R T I N 1000 DM			ANZAHL DER BETR.
			1988 1. VJ	1988 4. VJ	1989 1. VJ	1988 1. VJ	1988 4. VJ	1989 1. VJ	1989 1. VJ
3373 30	ZUBEHOER, EINZEL- U. ERSATZTEILE FUEHRKRAFTRAEDER, A.N.G. FELGEN FUEHRKRAFTRAEDER U. RAEDER FUEHRMOTORROLLER	T ST	.A .A	.A .A	.A .A	.A .A	.A .A	.A .A	2
3373 70	SAETTEL, SOZIUSSITZE U. SITZ- BAENKE	T ST	- -	- -	- -	- -	- -	- -	-
3373 80 3373	SONST. ZUBEHOER U. TEILE A.N.G. INSGESAMT	T .	.A .	.A .	.A .	.A 29 197	.A 26 782	.A 31 857	19 .
3375 00	FAHRRADER (EINSCHL. KINDER- U. JUGENDFAHRRADER) (OHNE SPIEL- FAHRRADER)	ST	838 557	550 988	839 903	172 133	120 567	193 789	21
3376 10 3376 30	ZUBEHOER, EINZEL- U. ERSATZTEILE FUEHRFAHRRADER U. KINDERSPORT- FAHRZEUGE, A.N.G. FAHRRADRAHMEN PEDALE	ST T PAAR	111 297 1 405 2 837 232	94 479 1 026 1 745 107	176 306 1 245 2 485 083	6 778 6 009 7 696	6 009 6 773 6 441	10 393 6 441 6 441	11 3
3376 40	SPEICHEN U. NIPPEL, AUCH FUEHR- KRAFTRAEDER	T	940	772	1 076	6 946	5 309	10 449	3
3376 50	FELGEN	T ST	.A .A	.A .A	.A .A	.A .A	.A .A	.A .A	2
3376 70	SAETTEL	T ST	.A .A	.A .A	.A .A	.A .A	.A .A	.A .A	1
3376 90 3376	SONST. TEILE INSGESAMT	T .	9 493 .	5 932 .	9 251 .	90 757 117 190	66 966 88 265	100 857 133 783	45 .
3381 10 3381 50 3381 09 3381	KINDERWAGEN KINDERWAGEN (OHNE PUPPENWAGEN) KINDERSPORTWAGEN ZUBEHOER, EINZEL- U. ERSATZTEILE INSGESAMT	ST ST ST .	70 839 152 948 . .	55 202 91 674 . .	66 953 104 801 . .	20 542 14 119 8 631 43 292	16 089 8 851 7 270 32 210	20 021 12 716 8 455 41 192	13 13 10 .
3384 10 3384 50 3384 09 3384	KRANKENFAHRSTUEHLE U. SELBSTFAHRER MOTORISCH BETRIEBEN HANDBETRIEBEN ZUBEHOER, EINZEL- U. ERSATZTEILE INSGESAMT	ST ST ST .	1 720 18 739 . .	2 135 24 969 . .	1 930 18 258 . .	11 265 22 027 6 458 39 750	13 963 28 543 7 515 50 021	12 896 22 626 8 834 44 356	3 5 4 .
3387 10 3387 09	GESPANNFAHRZEUGE ANHAEGER FUEHR LANDW. ZWECHE U. ANDERE GESPANNFAHRZEUGE ZUBEHOER, EINZEL- U. ERSATZTEILE	ST .	2 304 .	1 433 .	2 100 .	20 040 5 175	14 268 6 173	18 692 4 622	12 4
3395 10 3395 20 3395 30	REPARATUREN AN KRAFTWAGEN AN STRASSENZUGMASCHINEN AN ZUBEHOER, EINZEL- U. ERSATZ- TEILEN FUEHR KRAFTWAGEN U. KRAFTWAGENMOTOREN	1 394 387 8 684 108 174	1 622 317 10 343 102 319	1 501 215 9 441 111 617	1 583 40 68
3395 41	AN KAROSSERIEN U. AUFBAUTEN FUEHR KRAFTWAGEN, ZUGMASCHINEN U. KRAFTWAGENANHAEGER	89 665 14 504	112 237 18 146	90 790 15 261	242 67
3395 49 3395 70	AN KRAFTWAGENANHAEGERN AN KRAFTWAGEN (EINSCHL. MOTOREN) U. FAHRRADERN	425 673	573	7	7
3395 80 3395	AN KINDERWAGEN, KRANKENFAHR- STUEHLEN U. GESPANNFAHRZEUGEN INSGESAMT	936 1 616 775	1 479 1 867 514	1 206 1 730 103	5 .
3397 00	MONTAGEN VON ERZEUGNISSEN DIESER GUETERGRUPPE	27 918	26 807	31 462	17
3398 00	LACKIERUNGEN AN STRASSENFAHRZEUGEN	30 167	30 868	30 235	174
<u>WASSERFAHRZEUGE</u>									
3411	HOCHSEE-, KUESTENFAHRGAST- U. FRACHTSCHIFFE	BRT ST	30 875 6	72 941 41	103 178 9	127 352	456 275	396 553	4
3415	HOCHSEE- U. KUESTENSCHLEPPER, SEEGEHENDE EISBRECHER U. BERGUNGSSCHIFFE	BRT ST							
3421	BINNENFAHRGAST- U. FRACHTSCHIFFE MIT EIGENANTRIEB	ST	.A	.A	.A	.A	.A	.A	3
3423	BINNENFRACHTSCHIFFE OHNE EIGENANTRIEB	ST							
3425	BINNENSCHLEPPER, -BERGUNGSS- CHIFFE, -EISBRECHER U. HAFFENSCHIFFE MIT EIGENANTRIEB	ST	.A	.A	.A	.A	.A	.A	4
3430 3440	FISCHEREISCHIFFE BEHORDERN- U. SONDERSCHIFFE FUEHR DIE HOCHSEE- U. BINNEN- SCHIFFFAHRT	ST ST							
3450	BOOTE U. JACHTEN (OHNE FALT- U. SCHLAUCHBOOTE)	ST	1 429	1 505	1 513	26 515	36 109	31 703	14
3471 3475	SCHWIMMBAGGER, -KRANE, -DOCKS, HUB- BZW. BOHRINSELN U.AE. PONTONS U. SCHWIMMKOERPER	ST ST	.A .A	.A .A	.A .A	.A .A	.A .A	.A .A	3

10 PRODUKTION NACH GUETERARTEN UND GUETERKLASSEN

MELDE- NR	ERZEUGNIS	EINHEIT	M E N G E			W E R T I N 1000 DM			ANZAHL DER BETR.
			1988 1. VJ	1988 4. VJ	1989 1. VJ	1988 1. VJ	1988 4. VJ	1989 1. VJ	
3480 00	SCHIFFBAULICHE EINZELTEILE	T	13 387	4 889	1 381	114 030	74 996	39 386	29
3495 00	FERTIGGESTELLTE REPARATUREN AN ERZEUGNISSEN DIESER GUETERGRUPPE	202 761	284 628	230 756	87
3497 00	FERTIGGESTELLTE MONTAGEN AN ERZEUGNISSEN DIESER GUETERGRUPPEA	.A	.A	4
3498 00	FERTIGGESTELLTE UMBAUTEN AN ERZEUGNISSEN DIESER GUETERGRUPPE	21 000	58 502	21 643	6
3499 00	ABBRACKUNG AN ERZEUGNISSEN DIESER GUETERGRUPPE	-	-	-	-
ELEKTROTECHNISCHE ERZEUGNISSE									
ELEKTROMOTOREN U. -GENERATOREN GLEICHSTROMMOTOREN U. -GENERATO- REN (EINSCHL. GETRIEBEMOTOREN)									
3611 11	BIS 0,0375 KW	T	2 598	2 973	2 891				
		ST	4 387 892	4 929 882	4 427 030	102 551	116 071	112 017	11
3611 12	UEBER 0,0375 BIS 0,075 KW	T	2 540	2 296	2 619				
		ST	4 980 512	4 393 420	5 028 155	78 342	79 461	95 858	26
3611 14	UEBER 0,075 BIS 0,375 KW	T	3 024	2 954	3 161				
		ST	1 693 015	1 717 761	1 866 891	68 969	68 160	72 177	30
3611 15	UEBER 0,375 BIS 0,75 KW	T	342	331	394				
		ST	52 725	50 256	59 959	13 984	13 138	15 467	25
3611 16	UEBER 0,75 BIS 7,5 KW	T	1 283	1 199	1 259				
		ST	53 318	46 654	51 747	51 372	51 069	53 623	36
3611 17	UEBER 7,5 BIS 75 KW	T	1 537	1 492	1 566				
		ST	7 062	8 221	8 565	38 086	39 355	41 412	29
3611 18	UEBER 75 BIS 750 KW	T	1 164	1 310	1 368				
		ST	1 241	1 406	1 486	20 673	21 530	22 269	12
3611 19	UEBER 750 KW	T	355	74	386				
		ST	33	16	28	10 556	1 964	11 315	5
EINPHASEN-WECHSELSTROMMOTOREN (EINSCHL. GETRIEBEMOTOREN)									
3611 22	BIS 0,0075 KW	T	.A	.A	.A				
		ST	.A	.A	.A				
	DARUNTER ZUM ABSATZ BESTIMMT	T	170	162	181				
		ST	840 923	653 311	549 210	10 110	8 819	10 169	11
3611 24	UEBER 0,0075 BIS 0,05 KW	T	2 490	2 883	2 988				
		ST	2 883 658	3 210 351	3 179 734				
	DARUNTER ZUM ABSATZ BESTIMMT	T	2 450	2 843	2 943				
		ST	2 819 400	3 142 752	3 109 568	47 506	53 820	54 479	20
3611 26	UEBER 0,05 BIS 0,375 KW	T	.A	.A	.A				
		ST	.A	.A	.A				
	DARUNTER ZUM ABSATZ BESTIMMT	T	6 610	6 315	6 641				
		ST	2 640 034	2 647 975	2 732 485	117 552	120 236	130 215	29
3611 28	UEBER 0,375 KW	T	.A	.A	.A				
		ST	.A	.A	.A				
	DARUNTER ZUM ABSATZ BESTIMMT	T	2 821	3 233	3 239				
		ST	444 501	434 182	440 717	33 717	35 367	33 543	20
MEHRPHASEN-WECHSELSTROMMOTOREN (EINSCHL. GETRIEBEMOTOREN)									
3611 30	REPULSIONS- U. DREHSTROMKOMMU- TORMOTOREN	T	837	733	766				
		ST	7 309	9 056	8 683	18 352	18 165	16 937	8
DREHSTROM- U. ZWEIFASEN- WECHSELSTROMMOTOREN									
3611 41	BIS 0,05 KW	T	.A	.A	.A				
		ST	.A	.A	.A				
	DARUNTER ZUM ABSATZ BESTIMMT	T	59	141	141				
		ST	17 169	18 322	33 890	3 919	3 851	4 937	10
3611 42	UEBER 0,05 BIS 0,375 KW	T	2 298	2 834	2 658				
		ST	302 828	350 176	341 033				
	DARUNTER ZUM ABSATZ BESTIMMT	T	1 863	2 304	2 112				
		ST	214 037	242 978	227 055	53 357	65 375	64 355	35
3611 45	UEBER 0,375 BIS 7,5 KW	T	23 363	26 908	23 488				
		ST	689 126	771 500	716 320	281 510	327 041	313 395	59
3611 46	UEBER 7,5 BIS 75 KW	T	8 620	9 524	9 399				
		ST	56 208	58 564	60 552	88 435	101 459	104 056	37
3611 47	UEBER 75 KW IN NIEDERSPAN- NUNGSAUSFUEHRUNG (BIS 1 KV)	T	3 498	4 258	3 604				
		ST	3 035	3 394	3 252	37 014	46 773	42 357	12
3611 48	UEBER 75 BIS 750 KW IN HOCH- SPANNUNGSAUSF. (UEBER 1 KV)	T	884	1 962	928				
		ST	320	607	427	11 989	23 707	15 094	9
3611 49	UEBER 750 KW IN HOCHSPAN- NUNGSAUSF. (UEBER 1 KV)	T	1 657	2 577	1 108				
		ST	206	243	121	30 853	39 154	26 190	7
WECHSELSTROMGENERATOREN									
3611 51	EIN- U. MEHRPHASEN-WECHSEL- STROMGENERATOREN	T	104	130	145				
		ST	5 130	5 622	5 756	1 824	3 363	3 631	6
3611 52	UEBER 7,5 BIS 75 KVA	T	316	364	368				
		ST	2 657	3 133	3 166	4 786	4 124	5 782	9
3611 53	UEBER 75 BIS 750 KVA	T	861	1 027	1 103				
		ST	719	814	848	9 272	9 287	10 378	7
3611 54	UEBER 750 BIS 3000 KVA	T	538	446	576				
		ST	113	96	122	10 809	8 233	9 921	7
3611 56	UEBER 3000 KVA	T							
		ST							
3611 60	TURBOGENERATOREN	T	2 280	4 232	4 544				
		ST	32	38	40	46 184	78 274	81 356	2
STROMERZEUGUNGSAGGREGATE ANGETRIEBEN DURCH OTTOMOTOREN									
3611 72	BIS 7,5 KVA	T							
		ST							
3611 73	UEBER 7,5 KVA	T	206	333	416				
		ST	3 762	5 518	7 702	10 510	16 773	17 288	2

10 PRODUKTION NACH GUETERARTEN UND GUETERKLASSEN

MELDE- NR	ERZEUGNIS	EINHEIT	MENGE			WERT IN 1000 DM			ANZAHL DER BETR.
			1988 1. VJ	1988 4. VJ	1989 1. VJ	1988 1. VJ	1988 4. VJ	1989 1. VJ	
ANGETRIEBEN DURCH DIESELMOTOREN U. SONST. KRAFTMASCHINE/I									
3611 74	BIS 7,5 KVA	T	19	62	80				
		ST	247	637	1 020	723	3 046	3 568	4
3611 75	UEBER 7,5 BIS 75 KVA	T	252	217	292				
		ST	304	322	313	7 695	8 203	9 575	10
3611 76	UEBER 75 BIS 225 KVA	T	268	349	233				
		ST	122	167	135	6 546	12 624	7 755	10
3611 77	UEBER 225 BIS 750 KVA	T	411	683					
		ST	56	152		9 293	19 197		8
3611 78	UEBER 750 KVA	T	747	389	472				
		ST	31	34	62	22 978	13 266	13 195	2
3611 80	FAHRMOTOREN	T	318	124	300				
		ST	336	116	252	14 352	6 538	14 346	4
3611 95	ALLSTROM-(UNIVERSAL-)MOTOREN	T *	3 654	4 401	4 288				
	DARUNTER ZUM ABSATZ BESTIMMT	ST *	1 155 031	1 301 664	1 324 281				
		ST	2 483	3 120	2 962				
3611 99	ELEKTRO-SONDERMASCHINEN	T	699 855	793 911	798 261	52 300	60 428	57 663	14
		ST	1 569	2 352	1 959				
3611 09	ZUBEHOER, EINZEL- U. ERSATZTEILE	T	73 816	77 938	83 110	47 672	63 213	56 469	26
3611	INSGESAMT	T	12 827	14 783	14 535	158 210	175 601	181 111	80
	DARUNTER ZUM ABSATZ BESTIMMT	T *	92 138	105 183	98 956				
		T	88 878	102 128	96 177	1 522 021	1 716 685	1 711 903	
TRANSFORMATOREN									
VORSCHALTGERAETE									
3612 11	FUER NIEDERSpannungs-LEUCHT- STOFFLAMPEN	ST	6 957 727	7 288 280	7 293 615	33 424	40 916	39 069	4
3612 15	FUER SONST. ENTLADUNGSLAMPEN	ST	1 188 227	1 295 037	1 458 689	26 085	31 785	28 595	11
TRANSFORMATOREN MIT FLUESSIG- KEITISOLATION									
3612 32	BIS 650 KVA	ST	2 033	1 655	1 698	20 092	16 616	14 027	15
3612 33	UEBER 650 BIS 1 600 KVA	ST	237	227	245	5 739	5 010	4 629	7
3612 34	UEBER 1 600 BIS 10 000 KVA	ST	67	109	151	7 901	11 112	10 330	6
3612 39	UEBER 10 000 KVA	ST	85	102	61	82 291	96 624	72 821	5
TROCKENTRANSFORMATOREN									
3612 42	BIS 0,010 KVA	ST	4 406 522	4 768 019	5 394 700	27 635	31 463	33 480	49
3612 45	UEBER 0,010 BIS 1 KVA	ST	4 930 836	5 572 066	5 581 367	76 974	81 454	84 148	82
3612 47	UEBER 1 BIS 16 KVA	ST	623 019	524 811	563 790	36 303	34 904	36 656	69
3612 48	UEBER 16 KVA	ST	3 229	4 052	4 434	32 221	33 264	38 107	32
3612 50	STELL-(REGEL-)TRANSFORMATOREN	ST	32 664	21 393	32 645	6 551	6 093	6 721	17
MESSHANDLER									
STROMHANDLER									
3612 62	BIS 36 KV	ST	114 813	119 351	119 573	18 356	19 200	20 551	14
3612 63	UEBER 36 KV	ST	388	555	549	6 006	8 262	8 356	3
SPANNUNGSHANDLER									
3612 66	BIS 36 KV	ST							8
3612 67	UEBER 36 KV	ST	15 873	16 615	18 599	7 281	9 206	8 809	3
DROSSELN UND SPULEN									
3612 81	TRANSDUKTORDROSSELN	ST	.A	.A	.A	.A	.A	.A	3
DROSSELSPULEN									
3612 84	OHNE EISENKERN	ST	137 664	110 211	224 990	1 789	2 273	2 140	10
3612 85	MIT EISENKERN	ST	7 334	4 676	5 249	7 964	8 390	4 380	10
3612 90	SONSTIGE TRANSFORMATOREN	ST	.A	.A	.A	.A	.A	.A	25
3612 09	ZUBEHOER, EINZEL- U. ERSATZTEILE	T	10 631	10 132	11 753	69 793	71 092	75 436	31
3612	INSGESAMT	478 212	518 176	502 138	.
STROMRICHTER									
EINKRISTALLGLEICHRICHTERELEMENTE									
3613 41	U. -SAETZE, NICHT STEUERBAR	T	296	.A	.A				
		ST	154 117 863	.A	.A	22 709	.A	.A	7
3613 45	THYRISTOREN, TRIACS U. DGL.	T	119	115	110				
		ST	1 317 929	1 023 963	1 017 130	39 038	35 749	40 718	4
3613 50	MEHRKRISTALLGLEICHRICHTERELEME- NTE U. -SAETZE	T	11	.A	.A				
		ST	932 311	.A	.A	1 876	.A	.A	3
HALBLEITER-STROMRICHTERGERAETE									
HALBLEITER-NETZGERAETE M. ELEK- TRON. GEREGLTEM GLEICH- ODER WECHSELSPANNUNGSAUSGANG									
		T	2 456	2 549	2 469				
		ST	1 804 790	1 655 921	1 860 671	117 979	131 485	129 003	43
HALBLEITER-LADEGERAETE FUEER AKKUMULATOREN									
3613 72	FUEER STARTERAKKUMULATOREN	T	761	741	511				
		ST	174 442	135 784	104 358	11 046	12 079	7 924	9
3613 73	FUEER ANDERE AKKUMULATOREN	T	1 207	1 469	1 447				
		ST	576 542	644 557	736 371	34 352	36 860	40 902	24
HALBLEITER-STROMRICHTERGERAETE FUEER GLEICHSTROMMOTOREN									
3613 74	BIS 100 KW	T	1 252	1 301	1 452				
		ST	40 157	40 104	43 749	76 018	81 212	86 080	22
3613 75	UEBER 100 KW	T	94	103	54				
		ST	1 166	1 373	577	10 241	14 507	8 048	7
3613 76	HALBLEITER-STROMRICHTERGERAETE FUEER EINPHASEN- U. MEHRPHASEN- WECHSELSTROMMOTOREN	T	962	1 111	1 000				
		ST	21 162	32 316	31 366	74 057	104 362	105 867	19
3613 79	SONSTIGE-HALBLEITER-STROMRICHT- TERGERAETE	T	749	840	1 291				
		ST	25 031	28 411	39 308	42 482	47 178	50 814	22
3613 99	SONSTIGE STROMRICHTER	T	11	21	62				
		ST	26 606	27 348	18 224	619	1 185	2 062	7
3613 09	ZUBEHOER, EINZEL- U. ERSATZTEILE	T	1 572	1 445	1 141	19 198	24 505	21 070	21
3613	INSGESAMT	449 615	508 210	510 955	.

10 PRODUKTION NACH GUETERARTEN UND GUETERKLASSEN

MELDE- NR	ERZEUGNIS	EINHEIT	M E N G E			W E R T I N 1000 DM			ANZAHL DER BETR.
			1988 1. VJ	1988 4. VJ	1989 1. VJ	1988 1. VJ	1988 4. VJ	1989 1. VJ	
ELEKTRISCHE AKKUMULATOREN									
BLEIAKKUMULATOREN									
3615 20	BIS 7 KG (TROCKENGEWICHT)	T	1 589	1 659	2 131				
		ST	390 764	469 303	696 062	16 606	16 952	29 387	5
3615 41	UEBER 7 KG (TROCKENGEWICHT)	T	6 565	7 930	5 166				
	TRAKTIONSAKKUMULATOREN	ST	353 877	411 095	301 767	85 156	103 859	74 427	8
3615 43	STARTERAKKUMULATOREN	T	35 059	38 283	35 238				
		ST	2 680 781	3 062 235	2 665 999	191 566	221 241	190 106	12
3615 45	ANDERE BLEIAKKUMULATOREN UEBER 7 KG (TROCKENGEWICHT)	T	1 508	2 236	2 421				
		ST	90 207	112 631	115 506	25 900	38 121	26 753	5
3615 90	SONSTIGE AKKUMULATOREN	T	.A	.A	.A				
		ST	.A	.A	.A	.A	.A	.A	6
3615 09	ZUBEHOER, EINZEL- U. ERSATZTEILE	T	.A	.A	.A	.A	.A	.A	1
3615	INSGESAMTA	.A	.A	.
PRIMAERELEMENTE U. -BATTERIEN									
MIT EINEM VOLUMEN BIS 300 CCM									
3616 11	MANGANDIOXIDELEMENTE U. -BATTE- RIEN	T	.A	.A	.A	.A	.A	.A	2
3616 15	PRIMAERELEMENTE U. -BATTERIEN	T	.A	.A	.A	.A	.A	.A	3
	SONSTIGER ART	T	.A	.A	.A	.A	.A	.A	3
3616 30	MIT EINEM VOLUMEN UEBER 300 CCM	T	.A	.A	.A	.A	.A	.A	3
3616 09	ZUBEHOER, EINZEL- U. ERSATZTEILE	T	.A	.A	.A	.A	.A	.A	1
3616	INSGESAMT	T	.A	.A	.A	.A	.A	.A	.
STARKSTROMKONDENSATOREN									
KONDENSATOREN FUER ENTLADUNGS- LAMPEN									
3617 11		ST	2 869 315	2 820 951	3 600 731	9 103	9 000	11 592	4
3617 13	DREHSTROM-LEISTUNGSKONDENSATOREN MIT NENNSPANNUNGEN UNTER 1 KV (BIS 60 HZ), ALLE LEISTUNGEN	ST	101 786	51 995	83 511	10 678	11 663	10 433	6
3617 16	EINPHASEN-LEISTUNGSKONDENSATOREN MIT NENNSPANNUNGEN UNTER 1 KV (BIS 60 HZ), ALLE LEISTUNGEN	ST	.A	.A	.A	.A	.A	.A	2
3617 18	MITTELSPANNUNGSKONDENSATOREN AB 1 KV (BIS 60 HZ), ALLE LEISTUN- GEN IN EINPHASEN- UND DREH- STROMSCHALTUNG	ST	.A	.A	.A	.A	.A	.A	2
3617 20	MOTORKONDENSATOREN	ST	3 638 506	1 954 033	3 808 520	12 847	7 296	13 130	4
3617 40	FUNKENTSTOERKONDENSATOREN	ST	42 295 166	43 255 064	49 711 774	32 786	35 042	34 369	10
3617 60	KONDENSATOREN FUER DIE LEI- STUNGSELEKTRONIK	ST							3
3617 82	GLEICHSPANNUNGS-KONDENSATOREN LEISTUNGSKONDENSATOREN FUER IN- DUKTIONSEINRICHTUNGEN (ALLE FREQUENZEN)	ST	120 779	309 948	264 995	10 118	10 058	9 545	1
3617 99	SONSTIGE STARKSTROMKONDENSATOREN	ST	.A	.A	.A	.A	.A	.A	2
3617 09	ZUBEHOER, EINZEL- U. ERSATZTEILE	T	.A	.A	.A	.A	.A	.A	4
3617	INSGESAMT	87 513	88 142	91 231	.
HOCHSPANNUNGSSCHALTGERAETE U. AN- LAGEN AB 1000 V									
3621 11	TRENNER UNTER 60 KV	ST	2 485	4 546	4 048	2 688	4 011	3 828	7
3621 12	LEISTUNGS- U. LASTTRENNER UNTER 60 KV	ST	7 303	10 007	7 761	13 619	21 195	18 063	7
3621 15	LEISTUNGSSCHALTER UNTER 60 KV	ST	2 617	3 411	3 049	26 122	37 832	29 760	6
3621 33	TRENNER AB 60 KV Z.B. SICHERUNGS-, LAST-, LEISTUNGSTRENNER	ST	561	795	618	6 271	10 970	8 748	5
3621 35	LEISTUNGSSCHALTER AB 60 KV	ST	198	208	190	28 748	29 149	24 467	3
3621 40	SONSTIGE HOCHSPANNUNGSSCHALT- GERAETE	ST	.A	.A	.A	.A	.A	.A	3
3621 50	WIDERSTAEENDE U. WIDERSTANDSGE- RAETE AB 1000 V	ST	.A	.A	.A	.A	.A	.A	2
3621 70	HOCHSPANNUNGSSICHERUNGEN (AUCH HOCHSPANNUNGSSCHMELZSTREIFEN, ABER OHNE SICHERUNGSUNTER- TEILE)	ST	50 028	40 456	59 358	3 062	2 836	3 736	4
3621 80	UEBERSPANNUNGSSCHUTZGERAETE Z.B. UEBERSPANNUNGSABLEITER	ST	.A	.A	.A	.A	.A	.A	3
3621 93	HOCHSPANNUNGSSCHALTFELDER DER OFFENEN BAUWEISE DER GEKAPSELTEN BAUWEISE UNTER 60 KV	ST	1 318	1 702	1 490	11 997	17 701	13 017	20
3621 94	MIT AUSZIEHBAREN GERAETEN	ST	1 733	2 482	1 718	45 412	80 828	45 066	9
3621 96	MIT FEST EINGEBAUTEN GERAETEN	ST	5 538	7 181	5 095	56 731	91 830	63 353	33
3621 97	AB 60 KV MIT AUSZIEHBAREN ODER FEST EINGEBAUTEN GE- RAETEN	ST	125	287	127	59 713	120 523	76 259	4
3621 08	ZUBEHOER, EINZEL- U. ERSATZ- TEILE	T	8 156	8 238	8 327	60 795	67 001	63 457	40
3621	INSGESAMT	328 061	498 969	360 436	.

10 PRODUKTION NACH GUETERARTEN UND GUETERKLASSEN

MELDE- NR	ERZEUGNIS	EINHEIT	M E N G E			W E R T I N 1000 DM			ANZAHL DER BETR.
			1988 1. VJ	1988 4. VJ	1989 1. VJ	1988 1. VJ	1988 4. VJ	1989 1. VJ	
NIEDERSPANNUNGSSCHALTGERAETE U. -ANLAGEN UNTER 1000 V									
3622 11	EINFACHE HANDSCHALTGERAETE	ST	1 187 320	1 126 750	1 230 566	30 582	30 821	33 664	25
3622 13	LEER- U. LASTSCHALTER SONSTIGE EINFACHE HANDSCHALT- GERAETE	ST	883 925	915 145	811 103	21 692	22 904	23 843	18
3622 14	BEFEHLSCHALTER	ST	11 608 042	12 818 934	14 169 131	120 686	112 798	131 810	47
3622 16	POSITIONS-, NAEHERUNGSSCHALTER	ST	2 926 065	3 181 057	3 208 726	29 668	31 075	34 137	17
3622 17	SONSTIGE BEFEHLSCHALTER	ST	24 588 148	31 026 850	37 082 431	42 221	51 730	59 871	22
3622 18	(MIKROSCHALTER, AUCH ELEKTRONISCH)	ST	63 227	92 391	70 791	10 034	11 370	9 899	13
3622 22	ANLASSER U. STELLER	ST	1 247 206	1 562 925	1 546 092	45 908	56 985	58 234	11
3622 23	SCHLOSSSCHALTER	ST	99 836	112 720	105 424	54 132	54 668	54 232	8
3622 26	BIS 40 A NENNSTROM 1) UEBER 40 A NENNSTROM 1) SCHUETZE	ST	2 941 001	2 819 392	2 846 418	46 772	51 075	49 384	15
3622 27	HILFS- U. STEUERSCHUETZE	ST	1 847 081	2 163 317	2 021 224	37 708	44 744	41 845	9
3622 28	ANDERE SCHUETZE	ST	753 962	899 955	818 142	29 121	35 614	32 430	11
3622 29	Z.B. MOTORSCHUETZE	ST	356 871	356 101	360 507	47 775	52 675	51 197	12
3622 33	BIS 10 A DAUERSTROM UEBER 10 BIS 32 A DAUERSTROM UEBER 32 A DAUERSTROM	ST	2 516 502	2 146 532	2 238 884	34 181	35 728	33 395	10
3622 34	AUSLOESER U. ANBAURELAIS THERMISCH VERZOEGERTE UEBER- STROMAUSLOESER	ST	1 014 093	975 893	1 073 790	13 983	10 479	15 887	10
3622 36	SONSTIGE AUSLOESER U. ANBAU- RELAIS	ST	19 002 597	21 537 576	22 603 925	80 942	84 760	91 142	16
3622 39	MAECHTER FUER NICHELEKTRISCHE GROESSEN	ST	726 089	631 231	685 738	18 384	18 149	19 859	14
3622 41	TEMPERATURMAECHTER	ST	33 121	31 031	32 820	8 195	10 069	9 685	5
3622 45	SONSTIGE MAECHTER FUER NICHT- ELEKTRISCHE GROESSEN	ST	2 689 947	2 613 066	3 060 657	38 627	31 921	37 140	14
3622 49	ANDERE NIEDERSPANNUNGSSCHALT- GERAETE	T	1 157	1 650	1 418	47 782	58 005	57 036	18
3622 50	SCHLENNENVERTEILUNGEN KRAFT- U. GERAETESTECKVOR- RICHTUNGEN	ST	4 390 756	4 645 740	5 585 811	17 888	20 346	27 114	7
3622 60	SONSTIGE NIEDERSPANNUNGS- SCHALTGERAETE	ST	37 878	47 711	42 202	5 658	7 328	6 661	11
3622 72	NIEDERSPANNUNGS-HOCHLEISTUNGS- (NH-)SICHERUNGEN	ST	32 595	35 411	32 374	71 850	104 381	65 045	44
3622 73	NIEDERSPANNUNGS-WIDERSTAENDE U. -WIDERSTANDSGERAETE	ST	250 410	287 697	189 072	224 819	310 180	246 917	175
3622 77	UNTER 1000 V NIEDERSPANNUNGS-SCHALTFELDER, -SCHRAENKE U. -TAFELN	ST	240 803	241 297	246 438	30 625	31 592	33 009	13
3622 79	MIT AUSZIEHBAREN U. STECK- BAREN GERAETEN	ST	93 110	87 597	66 910	25 957	34 820	29 776	49
3622 80	MIT FEST EINGEBAUTEN GERAETEN	ST	904 039	867 690	1 014 245	150 541	158 535	176 762	59
3622 08	GEKAPSELTE VERTEILUNGEN	T	7 899	4 928	5 592	92 082	106 640	102 423	89
3622	EXPLOSIONS- U. SCHLAGWETTER- GESCHUETZTE VERTEILUNGEN	1 377 813	1 579 392	1 532 497	.
3622	ANDERE GEKAPSELTE VERTEILUNGEN Z.B. AUS GUSS, STAHLBLECH, ISOLIERSTOFF
3622	EINBAUFERTIGE SCHALTSCHRAENKE OHNE ARMIERUNG OD. BESTUECKUNG ZUBehoER, EINZEL- U. ERSATZ- TEILE
3622	INSGESAMT	1 377 813	1 579 392	1 532 497	.
INSTALLATIONSGERAETE BIS 1000 V									
3623 12	INSTALLATIONSSCHALTER	1000 ST	14 233	12 771	15 516	70 971	64 121	75 426	23
3623 13	NICHT REGELEBAR	1000 ST	881	776	1 064	17 507	17 640	21 985	11
3623 14	REGELEBAR (DIMMER)	1000 ST	30
3623 18	GERAETESCHALTER	1000 ST	50 928	55 488	57 439	92 701	96 484	103 239	2
3623 21	PAKETSCHALTER	1000 ST	25 383	23 983	27 540	80 130	74 497	85 210	35
3623 24	STECKDOESEN	1000 ST	28 315	26 225	25 803	32 436	29 534	31 713	28
3623 29	STECKER	1000 ST	7 587	7 294	8 080	15 520	15 226	23 503	17
3623 32	SONSTIGE STECKVORRICHTUNGEN	1000 ST	25 106	24 778	28 749	19 376	18 025	23 160	15
3623 36	FASSUNGEN	1000 ST	53 773	50 836	59 564	20 948	19 756	23 291	6
3623 45	FUER GLUEHLAMPEN	1000 ST	14 139	11 561	12 887	27 955	22 761	23 850	17
3623 48	FUER ENTLADUNGSLAMPEN	1000 ST	427	375	414	1 887	2 030	1 978	6
3623 52	ABZWEIGDOESEN	1000 ST	300	290	333	39 635	41 859	47 882	38
3623 56	AUS ISOLIERSTOFF	1000 ST	150	144	194	37 609	35 410	44 052	17
3623 60	AUS SONSTIGEN WERKSTOFFEN	1000 ST	15 860	15 866	14 723	16 262	15 599	15 969	11
3623 70	VERTEILUNGSTAFELN U. -SCHRAENKE	1000 ST	14 941	13 661	9 391	9 832	9 287	8 624	6
3623 80	ZAEHLERTAFELN U. -SCHRAENKE	1000 ST	9 604	10 480	10 586	99 249	107 923	105 933	10
3623 91	INSTALLATIONSSICHERUNGSELEMENTE	1000 ST	477 445	435 265	338 843	179 985	165 533	187 757	13
3623 99	SCHMELZEINSAETZE ALLER ART FUER SPANNUNGEN UEBER 100 V	1000 ST	8 282	8 162	8 789	82 046	77 970	84 981	16
3623 09	INSTALLATIONSELBSTSCHALTER	T	11 811	10 261	10 996	129 725	127 043	138 772	38
3623	KLEMMEN, REIHENKLEMMEN U. DGL. SONSTIGE INSTALLATIONSGERAETE ZUBehoER, EINZEL- U. ERSATZTEILE INSGESAMT	973 774	940 698	1 046 745	.
ELEKTORROHRE									
3624 71	ISOLIERROHRE AUS KUNSTSTOFF	T	2 608	3 804	4 326	7 608	10 188	12 041	4
3624 75	STARR	1000 LFD.M	9 425	8 632	10 290
3624 80	FLEXIBEL	T	1 720	1 722	1 999	8 292	8 617	10 240	6
3624 09	ISOLIERROHRE AUS METALL U. SONSTIGE ELEKTORROHRE	1000 LFD.M	19 343	18 856	23 292	10 355	8 825	12 629	7
3624	ZUBehoER, EINZEL- U. ERSATZTEILE INSGESAMT	T	2 548	2 159	2 741	7 474	7 504	8 309	6
3624	.	.	14 313	13 195	15 699	33 729	35 134	43 219	.

1) UNTER NENNSTROM WIRD DIE THERMISCHE DAUERBELASTBARKEIT DER SCHALTSTUECKE VERSTANDEN, IN ZWEIFELSFALLEN BEZOGEN AUF 380 V.

10 PRODUKTION NACH GUETERARTEN UND GUETERKLASSEN

MELDE- NR	ERZEUGNIS	EINHEIT	M E N G E			W E R T I N 1000 DM			ANZAHL DER BETR.
			1988 1. VJ	1988 4. VJ	1989 1. VJ	1988 1. VJ	1988 4. VJ	1989 1. VJ	1989 1. VJ
3625 11	ISOLIERTE DRAEHT U. LEITUNGEN	T	20 143	19 798	20 826	127 856	141 316	160 357	11
3625 15	LACKIERTE U. EMAILLIERTE DRAEHT	T	3 222	3 204	3 388	25 809	27 431	29 429	9
3625 30	UMSPANNENE DRAEHT	T	52 835	51 032	55 423	310 002	325 868	369 080	39
3625 40	ISOLIERTE STARKSTROMLEITUNGEN	T							
	ISOLIERTE FERNMELDELEITUNGEN,	T							
	-SCHNUR U. -DRAEHT	T	6 127	6 115	6 235	87 468	91 354	91 329	24
3625 60	FAHRZEUGLEITUNGEN U. -KABELSAETZE	T	33 985	37 434	38 260	503 261	543 331	587 331	49
3625 80	GERAETEANSCHLUSSLEITUNGEN	T	9 991	7 532	7 787	72 015	71 589	78 082	23
3625 90	SONSTIGE DRAEHT U. LEITUNGEN	T	8 775	9 722	10 389	106 980	115 030	118 174	25
3625	INSGESAMT	T	135 078	134 837	142 308	1 233 391	1 315 919	1 433 782	.
3626 12	KABEL	T							
	SCHIFFSKABEL	T	1 743	1 280	1 501	11 860	8 211	11 576	6
	SONST. STARKSTROMKABEL	T							
3626 13	PAPIERISOLIERT	T	3 952	3 729	3 986	22 850	24 842	27 259	7
3626 15	KUNSTSTOFF- U. ANDERS ISOLIERT	T	50 011	53 502	49 954	275 601	311 224	308 425	25
3626 19	OEL- U. DRUCKKABEL	T	658	370	470	17 991	6 236	9 126	3
3626 21	FERNMELDEKABEL	T							
	PAPIERISOLIERT	T	1 603	1 735	1 899	14 565	22 169	21 399	4
3626 25	KUNSTSTOFF- U. ANDERS ISOLIERT	T	13 126	13 992	13 584	221 998	232 173	219 304	18
3626 50	HOCHFREQUENZKABEL	T	5 669	6 565	7 191	59 083	61 546	68 746	9
3626 90	SONST. KABEL	T	2 365	3 201	1 733	27 770	37 462	29 201	15
3626	INSGESAMT	T	79 127	84 374	80 318	651 718	703 863	695 036	.
3627 10	KABELGARNITUREN	T							
	STARKSTROMKABELGARNITUREN	T	2 280	2 688	2 107	41 572	52 021	44 346	14
3627 50	FERNMELDEKABELGARNITUREN	T	1 521	1 338	1 201	57 103	66 805	58 502	13
3627 09	SONST. KABELGARNITUREN SONIE	T							
	ZUBEHOER, EINZEL- U. ERSATZTEILE	T	7 297	8 173	10 310	46 325	44 754	51 215	32
3627	INSGESAMT	T	11 098	12 199	13 619	145 000	163 580	154 063	.
3628 10	FREILEITUNGSARMATUREN	T							
	HOCHSPANNUNGS-FREILEITUNGS-	T	573	498	460	7 873	7 552	7 091	3
	ARMATUREN	T							
3628 50	NIEDERSPANNUNGS-FREILEITUNGS-	T	661	688	885	10 915	10 697	12 033	10
	ARMATUREN	T							
3628 09	SONST. FREILEITUNGSARMATUREN U.	T	1 049	1 040	921	12 837	12 540	11 375	6
	ZUBEHOER, EINZEL- U. ERSATZTEILE	T	2 284	2 227	2 265	31 625	30 789	30 499	.
3628	INSGESAMT	T							
3629 00	FAHRLEITUNGSARMATUREN	T	2 282	2 389	2 479	36 587	43 110	42 265	23
3631 11	ELEKTROMERKZEUGE BIS 2 KW	ST							
	ELEKTRISCHE HANDBOHRMERKZEUGE	ST	333 907	413 673	382 537	47 374	60 562	56 511	8
3631 15	BIS 13 MM BOHRDURCHMESSER IN	ST							
	STAHL	ST	29 583	30 455	32 901	8 426	10 597	11 367	8
	UEBER 13 MM BOHRDURCHMESSER IN	ST							
	STAHL	ST							
	ELEKTRISCHE SCHLEIF- U. POLIER-	ST							
	MERKZEUGE (BIS 300 MM SCHEIBEN-	ST							
	DURCHMESSER)	ST							
3631 21	TRENN-, GERAD-, WINKEL-	ST	784 385	801 807	838 606	116 736	126 449	136 866	18
	SCHLEIFER U. POLIERER	ST	48 812	46 085	44 742	7 395	6 790	6 715	6
3631 25	SCHWING- U. BANDSCHLEIFER	ST							
	ELEKTRISCHE TRENNMERKZEUGE	ST							
3631 42	KREIS-, KETTEN-, STICHAEGEN,	ST	444 860	496 116	457 340	72 721	80 195	79 450	19
	FRAES- U. HOBELMERKZEUGE	ST							
3631 45	ELEKTRISCHE BLECHSCHEREN,	ST	13 706	16 611	16 721	6 030	6 915	7 239	5
	-KNABBER U. -SCHNEIDER	ST							
3631 60	DREH-, SCHLAGBOLZEN-, STEHBOL-	ST	41 339	58 191	61 481	17 216	20 937	23 805	8
	ZENSCHRAUBER, GEWINDESCHNEIDER	ST	.A	.A	.A	.A	.A	.A	3
3631 80	KOMBINIERTE ELEKTROMERKZEUGE	ST							
3631 91	ELEKTROHAMMER U. ELEKTROPNEU-	ST	231 184	225 654	264 107	75 844	70 138	86 726	6
	MATISCHE HAMMER	ST	.A	.A	.A	.A	.A	.A	20
3631 98	SONSTIGE ELEKTROMERKZEUGE	ST							
3631 09	ZUBEHOER, EINZEL- U. ERSATZTEILE	T	694	881	912	23 525	27 190	29 574	28
3631	INSGESAMT	T				427 277	464 801	491 005	.
3632 11	ELEKTROSCHWEISS- U. -LOETGERAETE	ST							
	SCHWEISSSTROMQUELLEN	ST							
3632 12	SCHWEISSSTROMERZEUGUNGSAGGREGA-	ST	474	419	435	4 455	3 985	4 108	5
	TE, SCHWEISSGENERATOREN	ST							
	SCHWEISSSTROMRICHTER U.	ST	221	421	248	1 459	2 173	1 274	7
	-UMFORMER	ST							
	SCHWEISSTRANSFORMATOREN FUER	ST							
	SPANNUNGEN	ST							
3632 14	BIS 220 V	ST	706	649	579	425	448	349	3
3632 17	UEBER 220 V	ST	6 295	5 930	5 761	9 164	8 617	8 385	7
	ELEKTRISCHE METALLSCHWEISSGERAE-	ST							
	TE ZUM SCHUTZGASSCHWEISSEN U.	ST							
	VERHANDTE VERFAHREN	ST							
3632 21	SCHUTZGASSCHWEISSGERAETE NACH	ST	11 746	10 654	10 584	22 424	22 855	24 163	13
	DEM MIG/MAG-VERFAHREN	ST							
3632 29	SONSTIGE SCHUTZGASSCHWEISS-	ST	2 973	3 266	3 368	15 288	16 654	15 610	12
	GERAETE	ST							
3632 30	ZUSATZGERAETE FUER SCHUTZGAS-	ST	992	737	3 296	1 564	1 249	2 081	7
	SCHWEISS- U. -SCHNEIDVERFAHREN	ST							
3632 41	WIDERSTANDSSCHWEISSMASCHINEN	ST							
	PUNKT- U. BUCKELSCHWEISS-	ST							
	MASCHINEN	ST	670	654	906	30 645	25 665	21 805	11
3632 43	PUNKT- U. BUCKELSCHWEISSZEUGE	ST							
	U. -ZANGEN	ST	536	922	991	1 575	2 539	2 139	4
3632 44	NAHTSCHWEISSMASCHINEN	ST							
3632 47	STUFPSCHWEISSMASCHINEN	ST	702	563	754	12 465	7 398	6 547	3
	ELEKTRISCHE SCHWEISSAUTOMATEN	ST							
3632 51	WIDERSTANDS-SCHWEISSAUTOMATEN	ST	283	244	280	86 706	88 883	80 267	4
3632 55	LICHTBOGEN-SCHWEISSAUTOMATEN	ST	112	123	181	15 898	17 503	12 296	5
3632 60	SONSTIGE ELEKTRISCHE METALL-	ST							
	SCHWEISSGERAETE	ST	651	838	597	34 109	25 304	19 722	11

10 PRODUKTION NACH GUETERARTEN UND GUETERKLASSEN

MELDE- NR	ERZEUGNIS	EINHEIT	M E N G E			W E R T I N 1000 DM			ANZAHL DER BETR.
			1988 1. VJ	1988 4. VJ	1989 1. VJ	1988 1. VJ	1988 4. VJ	1989 1. VJ	1989 1. VJ
3632 75	ELEKTRISCHE SCHWEISSGERAETE FUER NICHMETALLISCHE STOFFE								
3632 79	KUNSTSTOFFSCHWEISSMASCHINEN U. -GERAETE, WIDERSTANDSBEHEIZT	ST	10 918	7 352	11 426	16 450	17 887	16 197	8
3632 81	KUNSTSTOFFSCHWEISSMASCHINEN SONST. ART, ELEKTROSCHWEISS- GERAETE FUER SONST. STOFFE	ST	1 349	2 065	567	13 811	20 669	12 220	4
3632 85	ELEKTROLOETKOLBEN	ST	262 415	184 719	194 059	14 174	12 109	12 660	7
3632 08	SONSTIGE ELEKTROLOETGERAETE U. -EINRICHTUNGEN	ST	10 789	2 556	4 002	11 111	13 591	10 652	14
3632	ZUBEHOER, EINZEL- U. ERSATZTEILE INSGESAMT	T	1 411	1 394	1 250	51 750	50 941	50 398	44
		343 473	338 410	300 873	.
3633 31	ELEKTROCHEMISCHE U. -PHYSIKALI- SCHE GERAETE U. EINRICHTUNGEN								
3633 39	VOLLSTAENDIGE GERAETE U. EIN- RICHTUNGEN FUER GALVANOTECH- NISCHE ZWECKE	ST	2 060	2 173	2 294	22 639	50 391	26 005	18
3633 50	ZUBEHOER, EINZEL- U. ERSATZ- TEILE FUER GALVANOTECHNISCHE GERAETE U. EINRICHTUNGEN	T	162	307	139	4 690	8 230	5 496	13
3633 61	ELEKTROSTATISCHE GERAETE	ST	4 265	4 130	4 263	8 869	11 044	11 012	7
3633 70	INDUSTRIELLE HOCHFREQUENZGENE- RATOREN	ST	172	232	224	9 230	13 648	12 285	6
3633 91	ULTRASCHALL-SCHWINGGERAETE	ST	6 018	8 148	3 982	10 128	12 872	7 563	6
3633 98	LASERGERAETE (LASERSTRAHLERZEU- GER)	ST	487	536	829	32 295	35 814	37 441	7
3633 09	SONSTIGE ELEKTROPHYSIKALISCHE U. -CHEMISCHE GERAETE U. EIN- RICHTUNGEN	ST	12 945	17 013	11 473	29 378	23 980	19 250	15
3633	ZUBEHOER, EINZEL- U. ERSATZ- TEILE	T	1 417	1 742	1 519	15 752	17 542	15 504	19
	INSGESAMT	132 981	173 521	134 556	.
3634 20	ELEKTRISCHE INDUSTRIEOEFEN INDUKTIONSSCHMELZOEFEN	T	693	967	301				
		ST	46	47	33	17 622	33 624	8 359	4
3634 31	EINRICHTUNGEN ZUM WARMBEHANDELN VON STOFFEN MITTELS INDUKTION FUER NETZFREQUENZ	T							
3634 35	FUER MITTELFREQUENZ	ST	481	1 154	494				4
3634 39	FUER HOCHFREQUENZ	ST	75	105	92	20 934	44 071	20 556	4
		ST	48	62	63				
		ST	80	55	85	4 595	4 810	5 111	8
3634 41	WIDERSTANDSOEFEN MIT EINEM GEWICHT BIS 50 KG	T	1 888	1 549	1 618				
		ST	47 547	38 305	40 234	25 886	24 453	22 444	9
3634 45	MIT EINEM GEWICHT UEBER 50 KG DURCHLAUFOEFEN	T	102	217	239				
3634 49	STANDOEFEN	ST	34	37	85	6 704	8 492	11 257	5
3634 70	ELEKTRISCH BEHEIZTE INFRAROT- TROCKENOEFEN	T	1 948	2 086	1 454				
		ST	4 323	5 120	1 494	34 975	50 084	36 496	17
3634 80	ELEKTRISCH BEHEIZTE INFRAROT- TROCKENOEFEN	T	71	104	200				
		ST	35	58	100	1 236	2 085	4 427	5
3634 91	OEFEN U. EINRICHTUNGEN FUER DIELEKTRISCHE ERWAERUNG	T	.A	.A	.A				
		ST	.A	.A	.A	.A	.A	.A	1
3634 09	SONSTIGE ELEKTRISCHE INDUSTRIE- OEFEN	T	.A	.A	.A				
		ST	.A	.A	.A	.A	.A	.A	6
3634	ZUBEHOER, EINZEL- U. ERSATZTEILE INSGESAMT	T	1 941	2 042	1 166	44 237	50 484	37 436	32
		171 515	239 054	166 853	.
3635 11	ELEKTROWAERMEGERAETE U. -EINRICHTUNGEN FUER DEN HAUSHALT								
3635 13	ELEKTROTISCHHERDE, -KLEINHERDE, EINZEL- U. MEHRPLATTENKOCHER	ST	130 469	131 993	133 870	60 325	60 240	75 601	7
3635 16	ELEKTROVOLLHERDE U. AE.	ST	98 637	87 056	89 747	67 947	60 535	63 284	8
3635 17	ELEKTROEINBAUHERDE U. AE.	ST	220 327	231 388	258 077	138 035	150 500	167 103	10
3635 18	ELEKTROKUCHMULDEN	ST	147 486	167 597	166 135	71 200	86 451	83 035	7
3635 19	AUS GLASKERAMIK	ST	123 035	125 420	114 295	17 730	21 828	18 878	9
	SONSTIGER ART	ST	66 272	82 209	77 050	46 461	58 963	56 810	8
3635 21	ELEKTROEINBAUHERDE U. AE.	ST	554 134	540 742	670 338	21 690	21 177	26 321	8
3635 24	ELEKTROBROTROESTER	ST	171 137	227 500	144 447	7 850	11 022	7 213	10
3635 26	ELEKTROKUCHMULDEN	ST	92 616	79 900	69 702	7 862	6 523	5 075	11
3635 27	ELEKTROGRILLGERAETE	ST	56 790	58 026	58 713	9 895	10 106	9 995	8
3635 28	KONTAKTGRILLGERAETE	ST	57 354	110 984	55 645	4 290	7 801	4 435	5
3635 29	ANDERE GRILLGERAETE	ST	41 488	79 919	39 696	2 512	4 765	2 497	3
3635 31	SONSTIGE ELEKTROBACK- U. -BRATGERAETE	ST	266 690	275 883	277 788	1 918	1 940	2 133	6
3635 32	ELEKTROKOCHER U. -ERHITZER	ST	58 889	80 433	50 240	2 834	2 787	1 658	8
3635 33	TAUCHSIEDER	ST	301 352	284 085	304 896	5 511	5 852	6 060	11
3635 37	ELEKTRISCHE HAUSHALTS-KAFFEE- U. -TEEBEREITER MIT EINEM NUTZINHALT BIS 2 L	ST	2 709 736	3 123 859	2 899 218	114 268	131 520	122 555	14
3635 38	SONSTIGE BEHEIZBARE ELEKTRO- KOCHER U. -ERHITZER	ST	349 456	376 477	362 622	10 276	11 008	10 609	15
3635 41	ELEKTRISCHE HEISSWASSERBEREITER	ST	144 389	128 661	144 391	36 059	32 880	40 060	4
3635 43	ELEKTRISCHE DURCHLAUFERHITZER	ST	83 204	60 851	76 716	10 427	7 353	9 321	6
3635 44	KOCHENDWASSER-AUTOMATEN	ST	42 090	38 610	45 072	21 128	20 039	22 972	7
	ELEKTRISCHE DRUCKSPEICHER	ST							

10 PRODUKTION NACH GUETERARTEN UND GUETERKLASSEN

MELDE- NR	ERZEUGNIS	EINHEIT	M E N G E			W E R T I N 1000 D M			ANZAHL DER BETR.
			1988 1. VJ	1988 4. VJ	1989 1. VJ	1988 1. VJ	1988 4. VJ	1989 1. VJ	1989 1. VJ
3635 45	ELEKTRISCHE DRUCKLOSE SPEICHER	ST	195 115	163 141	185 245	21 713	17 751	20 801	10
3635 46	WARMWASSERSPEICHER MIT INTE- GRIERTER HAERHEPUMPE	ST							4
3635 48	SONSTIGE ELEKTRISCHE HEISS- WASSERBEREITER	ST	15 439	15 156	18 443	6 490	4 227	6 740	4
3635 61	HEIZKISSEN U. -DECKEN	ST	119 081	100 739	107 078	2 911	2 416	2 861	5
3635 62	HEIZDECKEN U. DGL.	ST	154 742	135 432	86 070	5 906	5 103	3 235	4
3635 64	ELEKTROHAERMEGERAEUE FUEER DIE HAUT- U. HAARBEHANDLUNG	ST	.A	.A	.A	.A	.A	.A	2
3635 65	LOCKENNICKLER	ST	.A	.A	.A	.A	.A	.A	6
3635 65	SONSTIGE ELEKTROHAERMEGERAEUE	ST	.A	.A	.A	.A	.A	.A	
3635 71	ELEKTRISCHE RAUMHEIZGERAEUE U. -EINRICHTUNGEN	ST							
3635 71	ORTSFEST	ST	69 132	76 037	57 741	39 051	41 311	31 298	8
3635 72	ELEKTRISCHE SPEICHERHEIZGE- RAEUE	ST							
3635 72	SONSTIGE ORTSFESTE RAUMHEIZ- GERAEUE	ST	145 815	123 578	85 019	10 038	9 405	6 539	13
3635 74	ORTSBEWEGLICH	ST							
3635 74	ELEKTRISCHE RAUMKONDI- TIONIERGERAEUE	ST	.A	.A	.A	.A	.A	.A	2
3635 76	ELEKTRISCHE RADIATOREN	ST	57 677	131 282	74 281	3 691	9 207	5 287	4
3635 78	ELEKTRISCHE HEIZLUEFTER	ST	275 727	410 913	208 619	13 352	19 399	9 711	15
3635 79	SONSTIGE ORTSBEWEGLICHE RAUMHEIZGERAEUE U. -EIN- RICHTUNGEN	ST	.A	.A	.A	.A	.A	.A	5
3635 81	ANDERE ELEKTROHAERMEGERAEUE FUEER DEN HAUSHALT	ST							
3635 82	ELEKTROBUEGELEISEN	ST							
3635 82	ELEKTRODAMPFBUEGELEISEN	ST	1 482 222	1 214 492	1 403 894	78 411	66 289	76 309	
3635 83	ELEKTROBUEGELEISEN SONSTIGER ART	ST	3 347	3 381	3 413				
3635 83	ELEKTRISCHE ROHRHEIZKOEERPER	1000 M	4 975 890	5 140 639	5 156 082	25 955	25 815	27 821	11
3635 85	ELEKTRISCHE HEIZELEMENTE, -STAEBE U. -EINSAETZE	ST	11 261 065	12 111 878	12 855 021	98 016	97 339	109 398	28
3635 89	SONSTIGE ELEKTROHAERMEGERAEUE U. -EINRICHTUNGEN	ST	476 158	228 207	334 049	4 689	3 655	4 704	12
3635 92	HAERHEPUMPEN MIT ELEKTRO- MOTORISCH ANGETRIEBENEN KAEELTEMITTELVERDICHTER	ST							
3635 92	BIS 1 KW ANSCHLUSSLEISTUNG (BRAUCHMASSEHAERHEPUMPEN)1)	T	194	94	127				
3635 95	UEBER 1 BIS 15 KW ANSCHLUSS- LEISTUNG 1)	ST	1 608	807	1 037	2 925	1 948	1 732	4
3635 09	ZUBEHOER, EINZEL- U. ERSATZ- TEILE	T	78	188	86	2 606	4 758	3 082	5
3635 09		ST	634	906	431				
3635	INSGESAMT	T	1 363	1 779	1 864	37 088	38 317	42 225	29
3635		1 019 347	1 071 059	1 094 680	.
3636 10	GENERBICHE ELEKTROHAERMEGERAEUE U. -EINRICHTUNGEN	ST	.A	.A	.A	.A	.A	.A	3
3636 50	ELEKTRISCHE HEISSWASSERBEREITER ELEKTRISCHE ORTSFESTE RAUMHEIZ- GERAEUE U. -EINRICHTUNGEN	ST	20 678	20 006	18 456	6 768	7 211	6 887	12
3636 93	ANDERE GENERBICHE ELEKTROHAER- MEGERAEUE U. -EINRICHTUNGEN	ST							
3636 98	ELEKTROHAERMEGERAEUE FUEER ER- NAEHRUNGS- U. LANDWIRTSCHAFT	ST	1 594	1 968	2 436	1 407	1 900	2 117	8
3636 09	SONSTIGE ELEKTROHAERMEGERAEUE U. -EINRICHTUNGEN	ST	.A	.A	.A	.A	.A	.A	35
3636 09	ZUBEHOER, EINZEL- U. ERSATZTEILE	T	281	256	282	18 478	17 075	16 863	23
3636	INSGESAMT	62 047	65 503	61 165	.
3637 12	ELEKTROMOTORISCHE WIRTSCHAFTS- GERAEUE	ST							
3637 12	GENERBICHE	ST	8 020	7 418	7 326	12 529	10 285	11 758	5
3637 14	ELEKTROBOEHNERMASCHINEN	ST							
3637 14	ELEKTRISCHE HAARSCHNEIDE- MASCHINEN	ST	81 071	94 913	100 257	3 726	4 423	4 571	4
3637 16	ELEKTRISCHE TROCKENHAUBEN	ST	.A	.A	.A	.A	.A	.A	3
3637 17	ELEKTRISCHE HAENDETROCKNER	ST	18 202	13 788	20 515	2 579	1 980	2 832	3
3637 18	SONSTIGE ELEKTROMOTORISCHE WIRTSCHAFTSGERAEUE	ST	.A	.A	.A	.A	.A	.A	9
3637 31	FUEER DEN HAUSHALT	ST							
3637 31	ELEKTROMOTORISCHE KUECHEN- GERAEUE	ST							
3637 31	KAFFEEUEHLEN (AUCH GEWUERZ- MUEHLEN)	ST	37 559	49 797	49 012	1 707	2 317	2 078	6
3637 32	HANDRUEHR- U. -MIXGERAEUE	ST							2
3637 33	SONSTIGE MIXGERAEUE	ST	367 719	362 372	335 320	41 460	45 568	40 107	4
3637 35	ELEKTRO-ENTSAPFER	ST							
3637 35	Z.B. ZITRUSPRESSEN	ST	84 519	55 024	113 799	4 960	3 247	7 184	4
3637 37	RUNDSCHEIDEMASCHINEN (OHNE GROSSKUECHENMASCHINEN)	ST	149 245	179 882	159 804	13 404	17 916	15 677	7
3637 38	ZUSATZGERAEUE	ST	236 551	218 987	196 772	6 442	3 073	9 137	7
3637 39	SONSTIGE ELEKTROMOTORISCHE KUECHENGERAEUE	ST	203 779	250 186	200 205	14 222	16 929	13 609	8
3637 40	GESCHIRRSPUELMASCHINEN FUEER DEN HAUSHALT	ST	523 143	557 124	621 582	346 582	368 072	420 696	5
3637 51	ELEKTROMOTORISCHE GERAEUE ZUR HAUT- U. HAARBEHANDLUNG	ST							
3637 51	RASIERAPPARATE (AUCH BATTE- RIEBETRIEBEN)	ST	2 105 945	1 935 624	1 977 953	115 323	118 141	123 523	3
3637 56	LUFTDUSCHEN U. HAARTROCKNER	ST	885 351	756 783	659 435	22 237	17 698	15 337	10
3637 58	HEIMTROCKENHAUBEN	ST	14 503	8 409	13 921	1 625	908	1 483	4

1) NEINNAUFNAHME DES VERDICHTERS.

10 PRODUKTION NACH GUETERARTEN UND GUETERKLASSEN

MELDE- NR	ERZEUGNIS	EINHEIT	M E N G E			W E R T I N 1000 DM			ANZAHL DER BETR.
			1988 1. VJ	1988 4. VJ	1989 1. VJ	1988 1. VJ	1988 4. VJ	1989 1. VJ	1989 1. VJ
3637 59	SONSTIGE GERAETE ZUR HAUT- U. HAARBEHANDLUNG	ST	93 005	129 949	103 953	14 108	23 228	15 515	12
3637 60	ELEKTROMOTORISCHE GERAETE FUER DIE HAANDHYGIENE	ST	258 766	332 405	357 498	16 025	19 836	22 369	6
3637 82	ELEKTRISCHE STAUBSAUGER KLOPP-/BUERSTSTAUBSAUGER	ST	33 886	30 866	32 097	11 185	10 447	11 341	4
3637 83	ANDERE STAUBSAUGER	ST	663 318	540 440	582 857	74 887	65 383	78 434	7
3637 86	HANDSTAUBSAUGER	ST	646 735	587 701	680 715	128 543	115 701	136 042	9
3637 89	BODENSTAUBSAUGER	ST	.A	.A	.A	.A	.A	.A	4
	ZUSATZGERAETE ZU STAUBSAUGERN	ST							
	ANDERE ELEKTROMOTORISCHE WIRT- SCHAFTSGERAETE	ST							
3637 91	DUNSTABZUGSHAUBEN	ST	213 010	232 515	220 245	38 245	42 301	41 463	7
3637 93	TISCH-, HAND- U. DECKEN- VENTILATOREN BIS 200 W	ST	.A	.A	.A	.A	.A	.A	3
3637 94	LUFTBEFEUCHTER, ORTSBEGEG- LICH	ST	28 705	33 828	16 214	7 282	7 901	4 759	4
3637 98	SONSTIGE WIRTSCHAFTSGERAETE	ST	.A	.A	.A	.A	.A	.A	6
3637 08	ZUBEHOER, EINZEL- U. ERSATZTEILE	T	5	5	5	423	642	515	4
3637 09	FUER GEMEINBLICHE ZWECKE	T	1 374	1 815	1 516	20 965	25 647	23 356	20
3637	FUER DEN HAUSHALT	T				986 314	990 838	1 072 836	
	INSGESAMT
	ELEKTRISCHE HAUSHALTSKUEHLNOEBEL MIT ELEKTRISCH ANGETRIEBENEM KOMPRESSOR								
3638 12	HAUSHALTSKUEHLSCHRAENKE	ST	129 404	103 322	120 613	51 496	41 822	49 254	3
3638 13	TISCHKUEHLSCHRAENKE	ST	339 713	328 888	360 934	162 555	154 328	177 192	4
3638 15	EINBAUKUEHLSCHRAENKE	ST	.A	.A	.A	.A	.A	.A	2
3638 17	SONST. HAUSHALTSKUEHLSCHRAENKE	ST	.A	.A	.A	.A	.A	.A	2
	BIS 250 L	ST							
	UEBER 250 L	ST							
3638 21	KOMBINIERTE KUEHL- U. GEFRIER- SCHRAENKE	ST	.A	.A	.A	.A	.A	.A	2
3638 25	TEMPERATUR GETRENNT REGELBAR	ST	.A	.A	.A	.A	.A	.A	2
	TEMPERATUR NICHT GETRENNT REGLERBAR	ST	.A	.A	.A	.A	.A	.A	2
3638 35	HAUSHALTSGEFRIERTRUHEN	ST	.A	.A	.A	.A	.A	.A	1
3638 36	BIS 250 L	ST	.A	.A	.A	.A	.A	.A	1
	UEBER 250 L	ST	.A	.A	.A	.A	.A	.A	1
3638 37	HAUSHALTSGEFRIERSCHRAENKE	ST	.A	.A	.A	.A	.A	.A	1
3638 38	BIS 250 L	ST	65 607	93 245	76 970	34 835	49 670	41 619	4
3638 39	EINBAUGERAETE	ST	53 706	51 223	52 246	24 393	22 096	23 955	4
3638 40	STANDGERAETE	ST	.A	.A	.A	.A	.A	.A	2
	UEBER 250 L	ST							
	HAUSHALTSKUEHLSCHRAENKE MIT ELEKTRISCHER ABSORPTIONSKAELE- MASCHINE	ST	.A	.A	.A	.A	.A	.A	1
3638 60	KAELEMITTELVERDICHTER	ST	.A	.A	.A	.A	.A	.A	2
3638 70	BIS 0,4 KW	ST	.A	.A	.A	.A	.A	.A	2
3638 09	KAELEMITTELVERDICHTERSAETZE	ST	1 209 145	1 160 512	1 090 251	85 555	83 713	83 819	3
3638	BIS 0,4 KW	T	1 818	2 310	1 646	23 310	28 814	24 820	6
	ZUBEHOER, EINZEL- U. ERSATZTEILE	T				531 101	535 581	572 388	
	INSGESAMT
	ELEKTRISCHE HAUSHALTSMASCHINEN U. -GERAETE								
3639 11	MASCHINEN MIT EINEM FUELL- GEWICHT BIS 6 KG TROCKEN- MAESCHE	ST	.A	.A	.A	.A	.A	.A	2
	BOTTICH- U. TROMMELMASCH- MASCHINEN	ST	.A	.A	.A	.A	.A	.A	2
3639 32	VOLLAUTOHATEN	ST	.A	.A	.A	.A	.A	.A	2
3639 33	FRONTBESCHICKT (FRONTLADER)	ST	.A	.A	.A	.A	.A	.A	2
3639 36	OHNE TROCKENGANG	ST	494 707	479 816	540 681	475 754	463 286	530 288	5
3639 37	MIT TROCKENGANG	ST	.A	.A	.A	.A	.A	.A	3
3639 50	MANTELBESEICHT (TOPLADER)	ST	.A	.A	.A	.A	.A	.A	-
	OHNE TROCKENGANG	ST	.A	.A	.A	.A	.A	.A	-
	MIT TROCKENGANG	ST	.A	.A	.A	.A	.A	.A	-
	HAESCHESCHLEUDERN MIT EINEM FUELLGEWICHT BIS 6 KG TROCKEN- MAESCHE	ST	113 260	96 821	97 268	13 530	11 402	11 651	3
3639 61	HAESCHETROMMELTROCKNER MIT EINEM FUELLGEWICHT BIS 6 KG TROCKENMAESCHE	ST	109 666	119 974	133 855	102 286	108 140	116 450	4
3639 65	MIT KONDENSATION	ST	178 763	189 135	203 468	118 490	122 993	129 264	6
3639 80	MIT ABLUFT	ST	10 523	6 108	8 215	8 001	4 405	7 156	3
3639 90	BUEGELMASCHINEN FUER DEN HAUS- HALT	ST	.A	.A	.A	.A	.A	.A	-
3639 09	SONSTIGE HAUSHALTSGERAETE FUER HAESCHE U. BEKLEIDUNG	ST	.A	.A	.A	.A	.A	.A	-
3639	ZUBEHOER, EINZEL- U. ERSATZTEILE	T	2 515	2 162	2 687	26 882	25 154	33 960	15
	INSGESAMT	853 515	830 718	919 798	.
	ELEKTRISCHE LEUCHTEN								
3641 11	ZWECKLEUCHTEN-INNENLEUCHTEN	ST	2 608 123	2 369 474	2 402 866	46 174	46 829	48 205	39
3641 15	FUER GLUEHLAMPEN	ST	3 188 511	3 258 725	3 472 446	235 126	245 543	246 996	44
3641 21	FUER ENTLADUNGSLAMPEN	ST	781 154	530 659	531 006	40 668	42 846	40 237	31
3641 25	ZWECKLEUCHTEN-AUSSENLEUCHTEN	ST	190 440	250 367	190 843	52 543	64 336	54 499	24
3641 31	FUER GLUEHLAMPEN	ST	40 022	44 232	58 166	20 843	23 383	20 374	16
3641 35	FUER ENTLADUNGSLAMPEN	ST	643 390	637 245	634 772	65 582	66 424	66 977	19
3641 40	ZWECKLEUCHTEN-SONDERLEUCHTEN	ST	4 595 869	5 054 215	4 612 773	200 282	222 936	218 153	82
3641 50	FUER GLUEHLAMPEN	ST	1 503 975	1 730 638	1 883 124	51 360	55 529	63 248	24
3641 60	MOHNRAUM- U. REPRESENTATIV- LEUCHTEN	ST	190 548	249 367	197 471	47 367	61 803	49 709	55
3641 60	STRAHLER	ST							
	WERBELEUCHTEN, SIGNAL- U. BEFEU- ERUNGSLUCHTEN FUER STRASSEN-, WASSER- U. LUFTVERKEHR	ST							

10 PRODUKTION NACH GUETERARTEN UND GUETERKLASSEN

MELDE- NR	ERZEUGNIS	EINHEIT	M E N G E			W E R T I N 1000 DM			ANZAHL DER BETR.
			1988 1. VJ	1988 4. VJ	1989 1. VJ	1988 1. VJ	1988 4. VJ	1989 1. VJ	1989 1. VJ
3641 71	ELEKTROENBLITZGERAETE	ST	61 956	74 041	65 218	15 771	20 428	17 883	6
3641 79	BATTERIE- U. DYNAMOLEUCHTEN	ST	671 180	761 846	665 006	27 731	32 951	28 814	13
3641 80	LICHT- U. DEKORATIONSKETTEN	ST	340 462	327 054	206 560	4 778	5 579	3 403	5
3641 90	SONSTIGE LEUCHTEN	ST	4 546 171	4 191 162	4 418 579	16 339	17 047	16 877	18
3641 07	STROMSCHIENEN FUER BELEUCHTUNGS- SYSTEME	1000 M	260	208	262	3 317	3 082	4 193	3
3641 08	ZUBEHOER, EINZEL- U. ERSATZTEILE	T	1 752	1 683	1 782	49 655	49 405	51 437	35
3641	INSGESAMT	877 536	958 115	931 005	.
ELEKTRISCHE GLOEHLAMPEN									
ALLGEBRAUCHSLAMPEN									
IN GEWOEHNLICHEN FORMEN									
3644 21	MIT VERSPIEGELTEM KOLBEN	1000 ST	36 570	36 122	38 961	29 922	29 117	32 908	3
3644 23	OHNE VERSPIEGELTEN KOLBEN	1000 ST							5
3644 25	IN ZUECK- U. ZIERFORMEN	1000 ST							2
3644 26	MIT VERSPIEGELTEM KOLBEN	1000 ST	19 460	20 236	21 381	17 290	17 542	19 066	7
3644 27	OHNE VERSPIEGELTEN KOLBEN	1000 ST							7
3644 29	STOSSFESTE ALLGEBRAUCHSLAMPEN	1000 ST							3
3644 40	HALOGENGLOEHLAMPEN FUER ALLGE- MEINBELEUCHTUNG U. ANSTRAHLUNG	1000 ST	5 450	7 055	9 120	27 508	31 010	39 682	6
3644 51	FAHRZEUGKLEINLAMPEN	1000 ST	23 829	22 835	21 842	67 131	61 795	63 358	5
3644 55	MIT HALOGEN	1000 ST	115 736	112 826	117 203	36 724	35 474	35 743	9
3644 61	OHNE HALOGEN	1000 ST	2 065	2 244	2 082	15 168	16 253	14 500	6
3644 65	ANDERE GLOEHLAMPEN	1000 ST	203	185	135	1 972	1 352	1 287	5
3644 81	BIS 100 V	1000 ST	39 011	40 458	40 990	24 078	29 384	35 235	17
3644 95	UEBER 100 V	1000 ST	7
3644 09	ZUBEHOER, EINZEL- U. ERSATZTEILE	T	385	353	381	11 872	10 627	11 261	5
3644	INSGESAMT	249 378	248 868	269 628	.
ENTLADUNGSLAMPEN									
3647 31	LEUCHSTOFFLAMPEN FUER NETZ- SPANNUNG	1000 ST	7
3647 40	HOCHSPANNUNGS-LEUCHTROEHREN	1000 M	46	51	48
3647 50	GLIMMLAMPEN	1000 ST	28 475	28 621	32 577	8 494	8 127	9 973	13
3647 60	QUECKSILBERDAMPF-, Natrium- DAMPF-, HALOGEN-METALLODAMPF- U. MISCHLICHTLAMPEN	1000 ST	3 199	3 509	3 249	64 389	69 210	74 771	3
3647 70	FOTO-VERBRENNUNGSBLITZLAMPEN	1000 ST	-	-	-	-	-	-	6
3647 80	ELEKTROENBLITZLAMPEN FUER FOTO- ZUECKE	1000 ST	13	22	18	772	963	824	-
3647 91	SONSTIGE ENTLADUNGSLAMPEN	1000 ST	3
3647 09	ZUBEHOER, EINZEL- U. ERSATZTEILE	T	479	513	556	11 130	11 851	13 148	4
3647	INSGESAMT	201 213	210 929	229 924	5
GERAETE U. EINRICHTUNGEN DER									
DRAHTNACHRICHTENTECHNIK									
3651 10	DER FERNSPRECHTECHNIK	T	16 567	16 611	14 695	1 278 772	1 411 123	1 240 728	74
3651 30	DER TELEGRAFENTECHNIK	T	366	284	295	107 242	88 527	96 804	5
3651 60	DER DRAHTGEBUNDENEN UEBERTRA- GUNGSTECHNIK	T	1 508	2 307	1 536	415 308	603 311	432 502	25
3651 90	SONST. GERAETE U. EINRICHTUNGEN	T	158	175	144	18 303	17 529	14 718	13
3651 09	ZUBEHOER, EINZEL- U. ERSATZTEILE	T	3 141	3 351	3 218	179 872	167 291	165 234	55
3651	INSGESAMT	T	21 740	22 727	19 887	1 999 497	2 287 781	1 949 986	.
GERAETE U. EINRICHTUNGEN DER									
FUNKNACHRICHTENTECHNIK									
3653 10	DER FUNKUEBERTRAGUNGSTECHNIK	T	2 031	2 708	2 115	671 903	830 544	636 729	47
3653 51	FUNKGERAETE FUER LUFTFAHRZEUGE (EINSCHL. DER BODENSTATIONEN, BORDSPRECHGERAETE U. FLUGZEUG- RADARGERAETE)	T	18	42	21
3653 59	SONST. DER FUNKNAVIGATION U. FUNKMESSTECHNIK	ST	547	565	531	17 670	26 852	22 186	4
3653 90	SONST. DER FUNKNACHRICHTEN- TECHNIK	T	235	436	253	109 523	136 947	78 071	11
3653 09	ZUBEHOER, EINZEL- U. ERSATZTEILE	T	68	104	74	24 379	27 896	19 751	14
3653	INSGESAMT	ST	93 165	110 067	90 486	85 165	160 801	81 630	28
3653	INSGESAMT	.	484	968	504	908 640	1 183 040	838 367	.
ELEKTRISCHE ZEITDIENSTGERAETE									
3655 11	HAUPTUHRN	ST	1 905	2 625	2 685	1 889	2 411	2 328	4
3655 15	NEBENUHRN	ST	8 051	8 161	10 207	2 742	3 501	3 277	7
3655 70	SONSTIGE ELEKTRISCHE ZEITDIENST- GERAETE	ST	3 975	4 954	3 496	4 757	7 337	4 292	11
3655 09	ZUBEHOER, EINZEL- U. ERSATZTEILE	T	28	29	23	1 062	1 121	985	6
3655	INSGESAMT	10 450	14 370	10 882	.
RUND- U. FERNSEHMPFANGSGE- RAETE U. -EINRICHTUNGEN									
RUND- U. FERNSEHMPFANGSGERAETE									
TISCHMPFANGSGERAETE									
NICHT KOMBINIERT									
3661 11	MONOGERAETE	ST	-	-	-	-	-	-	-
3661 14	OHNE EINGEBAUTE UHR	ST	618 603	561 827	452 420	51 235	48 977	36 347	1
3661 16	MIT EINGEBAUTER UHR	ST							2
3661 17	STEREOGERAETE	ST							-
3661 18	OHNE INTEGRIERTE LAUT- SPRECHER	ST	618 603	561 827	452 420	51 235	48 977	36 347	-
3661 19	MIT INTEGRIERTEN LAUT- SPRECHERN	ST							2
3661 20	KOMBINIERT MIT PHONO- U./ODER TONBANDGERAETEN	ST							-
3661 20	MUSIKSCHRAENKE U. -TRUMEN 1)	ST

1) EINSCHL. MELDE-NR. 3661 31,35,50 UND 61.

10 PRODUKTION NACH GUETERARTEN UND GUETERKLASSEN

MELDE- NR	ERZEUGNIS	EINHEIT	M E N G E			W E R T I N 1000 DM			ANZAHL DER BETR.
			1988 1. VJ	1988 4. VJ	1989 1. VJ	1988 1. VJ	1988 4. VJ	1989 1. VJ	1989 1. VJ
3661 31	KOFFEREMPFANGSGERAETE NICHT KOMBINIERT (AUCH TASCHENEMPFANGSGERAETE) 1)	ST							1
3661 35	KOMBINIERT MIT PHONO- U./ODER TONBANDGERAETEN 1)	ST							-
3661 41	KRAFTFAHRZEUGEEMPANGSGERAETE NICHT KOMBINIERT	ST							2
3661 43	KOMBINIERT MIT TONBAND- GERAETEN	ST	770 195	567 405	715 516	293 263	218 078	259 718	5
3661 50	RUNDFUNKCHASSIS (MONO ODER STEREO) 1)	ST							-
3661 61	TUNER ALS EINZELGERAETE 1) FERNSEHMPFANGSGERAETE	ST							2
3661 71	FARBFERNSEHGERAETE KOFFEREMPANGSGERAETE	ST	47 865	31 037	17 606	31 141	18 257	12 795	4
3661 74	TISCH- U. STANDEMPANGSGERAE- TE (EINSCHL. FERNSEHCHASSIS U. -KOMBINATIONEN)	ST	926 794	1 018 673	849 038	703 519	778 559	711 996	13
3661 80	SCHWARZWEISSFERNSEHGERAETE (EINSCHL. FERNSEHCHASSIS U. -KOMBINATIONEN)	ST	-	-	-	-	-	-	-
3661 91	ANTENNEN U. ANTENNENVERSTAERKER AUSSENANTENNEN	ST	343 791	548 322	647 075	16 945	27 204	31 559	6
3661 92	AUTO- U. KOFFERANTENNEN	ST	1 282 122	1 386 741	1 392 233	37 402	38 959	42 568	8
3661 93	SONSTIGE ANTENNEN	ST	150 367	195 580	158 631	7 024	10 207	8 671	6
3661 95	ANTENNENVERSTAERKER	ST	435 916	875 395	836 764	77 923	119 564	121 649	13
3661 97	HOCHFREQUENZTECHN. BAUGRUPPEN FUEH RUNDFUNKEMPANGSGERAETE	ST							2
3661 98	FUEH FERNSEHMPANGSGERAETE	ST	1 818 093	1 859 224	1 565 216	44 766	51 071	43 267	7
3661 08	ZUBEHOER, EINZEL- U. ERSATZTEILE FUEH ANTENNEN	T	787	1 146	1 190	37 312	51 504	56 695	14
3661 09	FUEH RUNDFUNK- U. FERNSEH- EMPANGSGERAETE	T	3 302	3 403	3 250	180 355	175 454	160 482	36
3661	INSGESAMT	1 480 885	1 537 834	1 485 747	.
PHONOTECHNISCHE GERAETE									
ELEKTRISCHE TONWIEDERGABEGERAETE FUEH NICHTMAGNETISCHE TONTRAE- GER									
3663 33	PLATTENSPIELER	ST							4
3663 34	PLATTENWECHSLER	ST	54 490	114 501	82 735	17 378	30 042	21 417	1
3663 37	MUSIKBOXEN	ST	.A	.A	.A	.A	.A	.A	2
ELEKTRISCHE BILD- U. TONAUFNAH- ME- U. -WIEDERGABEGERAETE FUEH MAGNETISCHE TONTRAEGER									
3663 42	DIKTIERGERAETE	ST	.A	.A	.A	.A	.A	.A	2
3663 44	BILD- U. TONAUFZEICHNUNGSGE- RAETE (SOG. VIDEORECORDER)	ST	769 993	1 206 481	941 519	472 836	692 856	536 316	13
3663 46	ELEKTRISCHE TONBANDGERAETE	ST	2 845	4 245	3 701	7 006	11 883	9 021	5
3663 48	SPIULENTONBANDGERAETE	ST	5 680	4 598	3 455	5 143	6 031	3 455	5
3663 50	KASSETTENTONBANDGERAETE	ST	23 407	22 245	27 395	14 636	17 210	16 181	12
3663 61	TONFREQUENZVERSTAERKER	ST	108 629	100 703	111 466	12 666	13 145	15 003	8
3663 71	MIKROFONE KOPFHUERER	ST	334 841	443 874	410 766	17 778	23 341	20 450	3
LAUTSPRECHER MIT GEHAEUSE									
3663 75	BIS 20 W	ST	136 972	131 454	138 861	16 988	15 732	15 088	8
3663 77	UEBER 20 W	ST	150 066	160 154	131 308	30 329	31 834	31 939	21
3663 78	OHNE GEHAEUSE	ST	4 047 197	3 509 146	3 579 470	54 274	48 707	52 134	7
3663 81	BESPIELTE TONTRAEGER	1000 ST	56 146	72 961	59 028	141 490	179 588	134 545	10
3663 85	SCHALLPLATTEN	1000 ST	23 337	29 969	25 140	46 403	52 146	41 291	7
3663 88	BESPIELTE KASSETTENTONBANDER SONST. BESPIELTE TONTRAEGER (AUCH BESPIELTE VIDEOBAEHUER)	1000 ST	10 460	18 117	16 374	46 910	67 548	56 078	10
3663 90	SONST. PHONOTECHNISCHE GERAETE	ST	31 232	31 884	29 081	4 862	7 179	6 825	11
3663 09	ZUBEHOER, EINZEL- U. ERSATZTEILE	T	857	1 437	2 041	70 023	104 574	107 008	36
3663	INSGESAMT	977 977	1 319 862	1 084 712	.
ELEKTRONENROEHREN, PIEZOELEK- TRISCHE BAUELEMENTE, DISKRETE HALBLEITER									
3665 10	ELEKTRONENROEHREN EMPFANGEN- U. VERSTAERKER- ROEHREN	1000 ST							1
3665 21	KATHODENSTRAHLROEHREN FUEH FERNSEHMPANGSGERAETE	1000 ST							3
3665 24	FUEH FARBFERNSEHGERAETE FUEH SCHWARZWEISSFERNSEH- GERAETE	1000 ST							-
3665 29	SONSTIGER ART	1000 ST	989	965	1 065	255 083	249 685	265 377	1
3665 31	SENDERROEHREN	1000 ST	7	5	6	11 408	11 832	11 905	4
3665 39	SONST. ELEKTRONENROEHREN	1000 ST	17	15	13	35 179	34 169	29 548	4
3665 50	PIEZOELEKTRISCHE BAUELEMENTE (QUARZ- U. KERAMIKBAUELEMENTE)	1000 ST	22 877	23 349	25 026	28 948	28 754	30 179	8
3665 73	DISKRETE HALBLEITER OPTOELEKTRISCHE HALBLEITER- BAUELEMENTE	1000 ST	15 738	9 563	9 356	26 523	35 350	30 377	10
3665 75	TRANSISTOREN	1000 ST	.A	.A	.A	.A	.A	.A	5
3665 78	DIODEN U. SONST. DISKRETE HALBLEITER	1000 ST	.A	.A	.A	.A	.A	.A	3
3665 90	SCHEIBEN (WAFER), NOCH NICHT IN MIKROPLAETTCHEN ZERSCHNITTEN	T	-	-	-	-	-	-	-
3665 07	ZUBEHOER, EINZEL- U. ERSATZ- TEILE FUEH ELEKTRONENROEHREN	T	876	777	812	32 288	28 689	28 729	9
3665 08	ZUBEHOER, EINZEL- U. ERSATZ- TEILE FUEH PIEZOELEKTRISCHE BAUELEMENTE U. DISKRETE HALB- LEITER	T	809	744	818	47 833	42 412	42 801	9
3665	INSGESAMT	498 275	492 169	488 967	.

1) IN MELDE-NR. 3661 20 ENTHALTEN.

10 PRODUKTION NACH GUETERARTEN UND GUETERKLASSEN

MELDE- NR	ERZEUGNIS	EINHEIT	M E N G E			W E R T I N 1000 DM			ANZAHL DER BETR.
			1988 1. VJ	1988 4. VJ	1989 1. VJ	1988 1. VJ	1988 4. VJ	1989 1. VJ	
BAUELEMENTE DER ELEKTRONISCHEN SCHALTUNGSTECHNIK PASSIVE ELEKTRONISCHE U. ELEK- TROMECHANISCHE BAUELEMENTE									
WIDERSTÄNDE									
3667 11	SCHICHTFESTWIDERSTÄNDE	1000 ST	1 927 703	1 715 592	1 951 720	49 839	47 693	52 066	12
3667 12	DRAHTFESTWIDERSTÄNDE	1000 ST	28 238	29 643	31 345	20 386	18 596	19 769	17
3667 16	SCHICHTSTELLWIDERSTÄNDE	1000 ST	11 455	10 407	9 287	17 093	15 191	15 931	11
3667 17	DRAHTSTELLWIDERSTÄNDE	1000 ST	1 131	1 104	1 128	4 265	3 911	4 257	9
3667 19	SONST. WIDERSTÄNDE	1000 ST	2 004	1 871	2 102	3 771	3 359	3 937	6
KONDENSATOREN									
ELEKTROLYTKONDENSATOREN									
3667 21	ALUMINIUM-ELEKTROLYTKON- DENSATOREN	1000 ST	76 214	71 583	73 495	44 078	50 014	50 224	5
3667 22	TANTAL-ELEKTROLYTKON- DENSATOREN	1000 ST	92 993	92 160	76 858	26 096	27 573	24 801	3
3667 23	ANDERE FESTKONDENSATOREN	1000 ST	198 312	166 623	199 247	30 402	22 322	26 364	6
3667 24	KERAMIKKONDENSATOREN	1000 ST	.A	.A	.A	.A	.A	.A	4
3667 26	KUNSTSTOFFOLIENKON- DENSATOREN	1000 ST	345 667	376 793	382 468	55 567	59 103	57 395	12
3667 27	SONST. FESTKONDENSATOREN	1000 ST	.A	.A	.A	.A	.A	.A	3
3667 29	TRIMMER-, DREH- U. ANDERE EINSTELLBARE KONDENSATOREN	1000 ST	.A	.A	.A	.A	.A	.A	2
INDUKTIVITÄTEN									
3667 31	SPULEN, MAGNETKÖPFE U. AE.	T	1 981	2 025	2 331				
3667 35	UEBERTRAGER	1000 ST	268 496	275 194	312 673	109 868	113 124	127 334	34
		T	904	911	628				
		1000 ST	32 731	29 416	16 753	27 383	25 080	26 512	18
ELEKTROMECHANISCHE BAUELE- MENTE									
3667 40	SCHALTER U. SCHALTERSÄTZE ELEKTROMAGNETISCHE BAUELE- MENTE	1000 ST	92 060	62 288	73 643	111 852	100 264	97 416	29
3667 61	RELAIS DER ELEKTRONIK	1000 ST	4 505	5 322	6 129	16 736	17 172	23 489	5
3667 69	SONST. ELEKTROMAGNETISCH BETÄTIGTE BAUELEMENTE	1000 ST	589	461	734	4 953	21 416	24 593	8
KONTAKT- U. VERBINDUNGS- ELEMENTE									
3667 61	KONTAKTELEMENTE	1000 ST	23 046	24 660	29 387	22 201	23 282	20 342	11
3667 63	STECKVERBINDER FÜR GE- DRUCKTE SCHALTUNGEN	1000 ST	154 969	124 817	192 978	94 676	102 305	105 110	34
3667 69	AND. VERBINDUNGSELEMENTE	MILL. ST	2 001	1 981	2 258	237 811	253 514	277 928	41
SICHERUNGEN									
3667 71	FEINSICHERUNGEN	1000 ST							11
3667 79	GROBSICHERUNGEN U. SONST. SICHERUNGEN	1000 ST	116 724	111 670	118 862	27 813	27 837	30 632	4
AKTIVE INTEGRIERTE SCHALTUNGEN									
3667 81	MONOLITHISCH, DIGITAL	1000 ST*	.A	.A	.A				
3667 83	DARUNTER ZUM ABSATZ BESTIMMT	1000 ST	77 224	90 205	93 749	143 747	277 376	306 694	11
3667 83	MONOLITHISCH, ANALOG	1000 ST*	.A	.A	.A				
3667 92	DARUNTER ZUM ABSATZ BESTIMMT	1000 ST	35 929	33 841	34 175	97 083	83 575	79 135	6
HYBRIDE INTEGRIERTE SCHALTUNGEN U. PASSIVE INTEGRIERTE SCHICHTSCHALTUNGEN IN DICK- ODER DÜNN SCHICHTTECHNIK									
	DARUNTER ZUM ABSATZ BESTIMMT	1000 ST*	.A	.A	.A				
		1000 ST	7 094	6 685	6 958	45 016	44 404	48 555	17
3667 94	LEITERPLATTEN	1000 ST	101 194	108 461	114 739	303 494	311 222	338 473	107
UNBESTÜCKT BESTÜCKT									
3667 96	FÜR RADIO-, FERNSEH-, PHO- NO-, HAUSHALTSGERÄTE U. ANDERE KONSUMGÜTER	1000 ST*	.A	.A	.A				
3667 97	DARUNTER ZUM ABSATZ BESTIMMT	1000 ST	3 237	3 832	4 432	23 577	25 976	27 938	32
3667 97	FÜR GEMEINLICHE MASCHINEN U. GERÄTE (OHNE FÜR DATENVER- ARBEITUNGSGERÄTE)	1000 ST*	.A	.A	.A				
3667 98	DARUNTER ZUM ABSATZ BESTIMMT	1000 ST	4 107	3 538	2 331	38 134	43 408	41 350	51
3667 98	SONST. ZUSAMMENGESETZTE BAUELE- MENTE FÜR DIE FUNKENTSTÖRUNG U. ANDERE ANWENDUNGEN	1000 ST*	.A	.A	.A				
3667 09	DARUNTER ZUM ABSATZ BESTIMMT	1000 ST	18 377	24 670	19 466	34 244	60 790	37 997	15
3667	ZUBEHÖR, EINZEL- U. ERSATZTEILE	T	1 955	2 413	2 285	54 147	60 838	58 610	30
	INSGESAMT	1 654 859	1 851 093	1 939 421	.
ELEKTRISCHE GERÄTE U. EINRICH- TUNGEN ZUM MESSEN NICHELEKTRI- SCHER U. ELEKTRISCHER GRÖSSEN ELEKTRISCHE GERÄTE U. EINRICH- TUNGEN ZUM MESSEN MECHANISCHER GRÖSSEN									
3672 11	ELEKTRISCHE GESCHWINDIGKEITS- U. DREHZAHLMESSE	ST	1 340 630	1 266 257	1 688 152	145 429	153 831	175 179	23
3672 13	ELEKTRISCHE ZÄHLER	ST	856 268	888 607	925 616	46 924	48 364	49 740	23
ELEKTRISCHE GERÄTE U. EINRICH- TUNGEN ZUM MESSEN GEOMETRI- SCHER GRÖSSEN									
3672 15	UNTER ANWENDUNG VON FOTOELEK- TRISCHEN MESSVERFAHREN	ST	106 343	113 460	107 632	68 130	72 819	75 341	16
3672 16	UNTER ANWENDUNG VON SONSTIGEN ELEKTRISCHEN MESSVERFAHREN	ST	37 308	42 907	49 703	73 210	93 649	91 927	32
ELEKTRISCHE GERÄTE U. EINRICH- TUNGEN ZUM MESSEN DER TEMPERA- TUR U. DER WÄRMEMENGE									
3672 17	ELEKTRISCHE TEMPERATURAUF- NEHMER	ST	2 661 151	2 535 346	2 626 079	30 487	30 853	31 802	24

10 PRODUKTION NACH GUETERARTEN UND GUETERKLASSEN

MELDE- NR	ERZEUGNIS	EINHEIT	M E N G E			W E R T I N 1000 DM			ANZAHL DER BETR.
			1988 1. VJ	1988 4. VJ	1989 1. VJ	1988 1. VJ	1988 4. VJ	1989 1. VJ	1989 1. VJ
3672 18	ELEKTRISCHE, SPLZIELL FUEER TEMPERATUR BESTIMMTE ANPAS- SER, AUSGEBER U. KOMPLETTE TEMPERATURMESSGERAEATE	ST	1 004 666	910 982	880 045	66 199	62 591	60 258	21
3672 19	ELEKTRISCHE GERAETE U. EIN- RICHTUNGEN ZUM MESSSEN DER WAERNEEMENGE	ST	32 626	53 568	69 968	6 207	11 403	14 135	11
3672 21	ELEKTRISCHE GERAETE U. EINRICHT- TUNGEN ZUM MESSSEN VON ANDEREN NICHTELEKTRISCHEN GROSSSEN	ST	857 597	755 752	911 518	61 372	58 584	62 151	27
3672 22	ELEKTRISCHE GERAETE U. EIN- RICHTUNGEN ZUM MESSSEN DER DURCHFLUSSMENGE	ST	15 122	27 360	19 014	20 561	35 364	25 529	16
3672 24	ELEKTRISCHE GERAETE U. EIN- RICHTUNGEN ZUR FUEELLSTANDS- MESSUNG	ST	2 255 840	2 159 359	2 590 958	120 012	123 716	133 569	20
3672 25	ELEKTRISCHE NAVIGATIONS- GERAEATE	ST	5
3672 26	FUEER DIE LUFT- U. RAUMFAHRT	ST	2
3672 27	FUEER DIE SCHIFFFAHRT	ST	
	FOTOGRAMMETRISCHE, GEOAETI- SCHE, TOPOGRAFISCHE U. HY- DROGRAFISCHE GERAETE MIT OP- TISCHER VORRICHTUNG, MIT ELEKTRONISCHEN BAUELEMENTEN	ST	3
3672 28	ELEKTRISCHE GERAETE ZUM MES- SEN, NACHWEISEN U. ANALYSIE- REIN IONISIERENDER STRAHLUNG	ST	21 159	30 675	76 811	35 246	49 136	35 358	15
3672 29	ELEKTRISCHE GERAETE ZUM MES- SEN SONST. NICHTELEKTRISCHER GROSSSEN	ST	65 934	65 945	65 553	44 891	59 641	51 152	40
3672 31	ELEKTRISCHE GERAETE ZUM MESSSEN ELEKTRISCHER GROSSSEN	ST	22 536	12 477	11 836	31 096	35 742	30 754	14
3672 35	GERAEATE ZUR ERZEUGUNG ELEK- TRISCHER FREQUENZEN U. SIG- NALE FUEER MESSZWECKE	ST	256 968	284 226	265 166	37 402	47 231	40 732	41
3672 40	ELEKTRISCHE GERAETE U. EIN- RICHTUNGEN ZUM ANPASSEN ELEKTRISCHER MESS-, STEUER- U. REGELUNGSSIGNALE	ST	11 164	15 041	13 515	16 455	18 933	17 961	5
3672 50	ELEKTRONENSTRAHL-OSZILLOSKOPE	ST	44 324	44 664	34 808	170 725	163 845	157 121	20
3672 60	NACHRICHTENTECHNISCHE MESSGE- RAETE U. -EINRICHTUNGEN	ST	5 326	3 888	4 443	2 132	2 826	2 721	5
	ELEKTRISCHE MESSBRUECKEN, KOMPENSATOREN U. NORMALIEN ANZEIGENDE MESSGERAEATE FUEER ELEKTRISCHE GROSSSEN, UNAB- HAENGIG VON DER SKALENBE- ZEICHNUNG	ST	451 707	546 374	486 962	31 892	37 360	33 263	21
3672 71	EINBAUMESSGERAEATE	ST	21 496	26 680	31 935	9 557	12 292	14 202	18
3672 73	ANALOG ANZEIGEND	ST	31 735	32 837	35 645	11 813	13 664	14 256	14
3672 75	DIGITAL ANZEIGEND	ST	23 372	23 704	17 091	21 404	27 415	34 864	18
3672 77	SCHREIBENDE U. DRUCKENDE MESSGERAEATE FUEER ELEKTRISCHE GROSSSEN, UNABHAENGIG VON DER SKALENBEZEICHNUNG	ST	5 506	7 554	6 730	13 378	14 942	14 016	9
3672 81	EINBAUSCHREIBER	ST	2 166	2 231	2 353	6 415	6 344	7 242	4
3672 85	LINIENSCHREIBER	ST	6 697	6 861	6 081	10 858	12 953	10 266	12
3672 89	PUNKTSCHREIBER	ST	602	584	461	82 286	85 457	72 356	66
3672 09	SONST. SCHREIBENDE U. DRUK- KENDE ELEKTRISCHE MESSGE- RAETE	ST	.	.	.	1 182 334	1 310 985	1 278 306	.
3672	ZUBEHOER, EINZEL- U. ERSATZTEILE INSGESAMT	T
3673 30	ELEKTRIZITAETSZAEHLER	ST	43 468	37 474	44 162	3 257	2 894	3 532	5
3673 50	EINPHASENWECHSELSTROMZAEHLER 2.B. EIN- U. ZWEITARIFZAEHLER	ST	164 144	163 056	179 083	29 428	29 460	32 319	5
3673 80	MEHRPHASENWECHSELSTROMZAEHLER 2.B. EIN- U. ZWEITARIFZAEHLER SPEZIALZAEHLER	ST	17 004	19 133	22 213	10 361	11 438	12 347	8
3673 09	2.B. MAXIMUMZAEHLER, IMPULSGE- STEUERTE TARIF- U. FERNZAEHL- GERAEATE	ST	173	212	206	10 168	12 205	11 441	7
3673	ZUBEHOER, EINZEL- U. ERSATZTEILE INSGESAMT	T	.	.	.	53 214	55 997	59 639	.
3674 11	ELEKTRISCHE MESSGERAEATE FUEER CHE- MISCHE U. PHYSIKALISCHE UNTER- SUCHUNGEN	ST	7 222	6 927	7 630	35 588	33 637	34 307	14
3674 15	MESSGERAEATE MIT OPTISCHER VOR- RICHTUNG, MIT ELEKTRONISCHEN BAUELEMENTEN AUSGERUESTET	ST	28 656	28 858	31 674	56 002	80 418	51 138	16
	SPEKTRALFOTOMETER, SPEKTRO- METER U. ANDERE FOTOMETRI- SCHE ANALYSEGERAEATE	ST
	SONST. ELEKTRISCHE MESSGE- RAETE MIT OPTISCHER VORRICHT- TUNG FUEER CHEMISCHE U. PHYSI- KALISCHE UNTERSUCHUNGEN	ST

10 PRODUKTION NACH GUETERARTEN UND GUETERKLASSEN

MELDE- NR	ERZEUGNIS	EINHEIT	M E N G E			W E R T I N 1000 DM			ANZAHL DER BETR.
			1988 1. VJ	1988 4. VJ	1989 1. VJ	1988 1. VJ	1988 4. VJ	1989 1. VJ	1989 1. VJ
3674 51	ANDERE ELEKTRISCHE MESSGERAETE								
3674 55	FUER CHEMISCHE U. PHYSIKALI- SCHE UNTERSUCHUNGEN	ST	26 486	49 877	33 656	38 690	57 772	49 900	10
	GASANALYSATOREN								
	SONST. ELEKTRISCHE MESSGE- RAETE FUEH CHEMISCHE U. PHY- SIKALISCHE UNTERSUCHUNGEN ODER ZUM MESSEN DER PHYSIKA- LISCHEN EIGENSCHAFTEN	ST	141 084	152 219	125 009	65 349	79 483	76 608	36
3674 09	ZUBEHOER, EINZEL- U.ERSATZTEILE	T	110	123	119	30 411	31 752	35 667	23
3674	INSGESAMT	226 040	283 062	247 620	.
	ELEKTRISCHE PRUEFGERAETE U. -EIN- RICHTUNGEN								
	ELEKTRISCHE GERAETE U. EINRICHT- UNGEN FUEH DIE WERKSTOFF- PRUEFUNG	ST	319	365	1 251	10 266	21 428	14 039	7
3675 11	ELEKTROMAGNETISCHE GERAETE								
3675 15	FUEH DIE WERKSTOFFPRUEFUNG	ST	1 058	1 149	836	19 670	31 280	19 925	10
3675 19	WERKSTOFFPRUEFGERAETE U. -EINRICHTUNGEN MIT IONISIE- RENDER STRAHLUNG	ST	2 201	2 165	1 115	16 444	25 140	16 065	9
	WERKSTOFFPRUEFGERAETE UNTER ANWENDUNG ANDERER ELEKTRI- SCHER VERFAHREN	ST	2 201	2 165	1 115	16 444	25 140	16 065	9
	ANDERE ELEKTRISCHE PRUEFGERAETE U. -EINRICHTUNGEN	ST	59 694	56 521	51 013	24 845	42 118	39 482	36
3675 60	ELEKTRISCHE GERAETE U. -EIN- RICHTUNGEN ZUM PRUEFEN VON ELEKTRISCHEN KABELN, BAUELE- MENTEN, VERDRAHTUNGEN, VER- KABELUNGEN U. INSTALLATIONEN	ST	73 835	60 464	62 044	60 968	74 877	63 646	35
3675 70	ELEKTRISCHE AUSWUCHTMASCHINEN	ST	150	180	182	36 904	47 763	43 463	28
3675 90	SONST. ELEKTRISCHE PRUEFGE- RAETE U. -EINRICHTUNGEN	T	.	.	.	169 097	242 606	196 620	.
3675 08	ZUBEHOER, EINZEL- U.ERSATZTEILE
3675	INSGESAMT
	ELEKTRISCHE REGEL- U. STEUERUNGS- GERAETE U. -EINRICHTUNGEN								
	FUEH BESTIMMTE ANWENDUNGS- GEBIETE	ST	216 248	182 481	210 195	12 632	11 487	13 814	5
3677 11	ELEKTRISCHE FEUERUNGSAUTOMA- TEN	ST	1 796 125	1 883 472	1 566 866	171 082	181 699	173 042	65
3677 13	ELEKTRISCHE REGELGERAETE U. -EINRICHTUNGEN, AUSSCHLIESS- LICH BESTIMMT	ST	682 515	1 037 934	695 552	38 514	38 371	34 158	24
3677 15	FUEH DIE HEIZUNGS-, LUEF- TUNGS- U. KLIMATECHNIK	ST	4 217 823	4 101 658	4 235 686	323 454	382 421	364 351	166
3677 19	FUEH DIE ELEKTRISCHE STROM- ERZEUGUNG U. -VERTEILUNG, BEGINNEND AN GENERATOR	ST	1 277	1 991	2 815	712	642	584	4
	SONST. ANWENDUNGSABHAENGIGE REGEL- U. STEUERUNGSGERAETE U. -EINRICHTUNGEN	ST	2 524 330	2 493 352	2 497 102	64 434	67 502	63 447	19
3677 51	ANWENDUNGSUNABHAENGIGE ELEKTRISCHE ZEITAUSSCHUESER FUEH TARIFZUECKE	ST	668 120	618 542	735 984	46 273	39 940	44 440	27
3677 55	ELEKTRISCHE ZEITSCHALTGERAETE	ST	313 872	332 764	321 641	41 723	50 651	52 687	19
3677 62	RELAIS NACH VDE 0435	ST	38 980	49 875	42 773	7 079	8 864	7 455	7
3677 63	ZEITRELAIS	ST	9 363 768	8 198 677	9 533 422	56 375	58 367	69 869	25
3677 65	MESSRELAIS	ST	317 472	321 669	315 668	58 064	67 791	62 723	18
3677 66	MELDERELAIS U. MELDER	ST	40 716	57 129	54 890	31 224	51 619	42 564	22
3677 69	HILFSRELAIS	ST	978 062	843 968	1 127 346	66 542	67 131	65 987	44
3677 81	FOTOELEKTRISCHE REGEL- U. STEUERUNGSGERAETE	ST	668 500	779 124	816 748	163 128	169 602	167 498	76
3677 82	ELEKTRISCHE FERNWIRKGERAETE	ST	1 158 828	1 275 599	1 473 812	620 493	711 409	747 693	126
3677 83	ELEKTRISCHE REGLER IN GE- SCHLOSSENER BAUWEISE	ST	1 788	2 264	1 951	103 310	95 905	74 835	101
3677 87	VERBUNDUNGSPROGRAMMIERTE RE- GEL- U. STEUERUNGSGERAETE U. -EINRICHTUNGEN	T	.	.	.	1 805 039	2 003 301	1 985 147	.
3677 89	SPEICHERPROGRAMMIERTE REGEL- U. STEUERUNGSGERAETE U. -EIN- RICHTUNGEN	ST
3677 08	ZUBEHOER, EINZEL- U.ERSATZTEILE	T
3677	INSGESAMT
	ELEKTROMEDIZINISCHE GERAETE U. EINRICHTUNGEN								
	ELEKTROMEDIZINISCHE ROENTGEN- EINRICHTUNGEN	ST	6 739	6 315	5 895	291 495	355 290	310 390	8
3681 12	ROENTGENGERAETE U. -APPARATE FUEH MEDIZINISCHE ZUECKE	ST	71 321	84 140	60 736	77 512	90 354	95 084	11
3681 17	ROENTGENZUBEHOER FUEH MEDIZI- NISCHE U. NICHTMEDIZINISCHE ZUECKE	ST	7 233	8 101	7 715	74 822	89 003	85 541	4
3681 19	ROENTGENROEHREN (AUCH FEIN- STRUKTUR-ROENTGEN- U. VEH- TILROEHREN)	ST	29 885	32 063	40 791	86 920	119 748	89 283	14
3681 20	ELEKTRODENTALE EINHEITEN U. GE- RAETE (OHNE DENTALOEFFEN)	ST	258 608	295 821	339 722	42 765	32 879	63 833	20
3681 31	HAERMETHERAPIEGERAETE	ST	11 638	9 768	7 353	15 045	12 286	10 207	14
3681 36	HOCHFREQENZTHERAPIEGERAETE GERAETE FUEH DIE ELEKTRODIAGNO- SE U. PATIENTENUEBERWACHUNG	ST	1 992	1 534	1 304	16 771	15 907	15 357	6
3681 51	ULTRASCHALLDIAGNOSEGERAETE	ST	1 685	1 672	2 259	14 796	14 605	18 814	4
3681 53	ELEKTROKARDIOGRAFIEN	ST	.A	.A	.A	.A	.A	.A	3
3681 55	ELEKTROENCEPHALOGRAFIEN	ST	.A	.A	.A	.A	.A	.A	.
3681 59	ANDERE GERAETE FUEH DIE ELEK- TRODIAGNOSE U. PATIENTEN- UEBERWACHUNG	ST	.A	.A	.A	.A	.A	.A	12

10 PRODUKTION NACH GUETERARTEN UND GUETERKLASSEN

MELDE- NR	ERZEUGNIS	EINHEIT	M E N G E			W E R T I N 1000 DM			ANZAHL DER BETR.
			1988 1. VJ	1988 4. VJ	1989 1. VJ	1988 1. VJ	1988 4. VJ	1989 1. VJ	1989 1. VJ
3681 61	ELEKTROCHIRURGIEGERAETE (EIN- SCHL. LASERCHIRURGIEGERAETE)	ST							3
3681 65	KARDIOTHERAPIEGERAETE (OHNE IM- PLANTIERBARE HERZSCHRITT- MACHER)	ST	1 077	976	822	7 849	13 716	12 880	1
3681 80	ELEKTRISCHE HOERHILFEN (OHNE AUDIOMETER)	ST	71 306	115 210	107 382	22 715	35 772	33 012	14
3681 90	SONST. ELEKTROMEDIZINISCHE GE- RAETE U. EINRICHTUNGEN	ST	63 488	96 443	66 507	208 172	185 131	193 233	41
3681 09	ZUBEHOER, EINZEL- U.ERSATZTEILE	T	279	291	225	31 797	36 207	33 328	37
3681	INSGESAMT	946 741	1 062 169	1 021 136	.
3682 20	ELEKTROKOHLEN U. -BUERSTEN (EINSCHL. BUERSTENHALTERN) GRAPHIT- U. AMORPHE KOHLELEK- TRODEN	T	22 261	28 615	25 907	72 540	86 598	86 789	5
3682 31	STROMZUFUEHRUNGEN KOHLE- U. METALLBUERSTEN	T	424	388	472				
		ST	66 626 380	60 450 758	76 229 386	34 705	31 881	38 533	9
3682 36	BUEGEL- U. SCHLEIFKOHLEN, KOHLEKLEBMITTEL	T	48	31	39				
		ST	625 292	490 500	553 786	2 109	1 477	2 014	4
3682 40	BUERSTENHALTER	T	548	509	554				
		ST	9 000 269	7 320 100	9 629 138	27 646	27 100	28 930	10
3682 50	KOHLEBLOECKE, -PLATTEN U. -STÄNGEN ZUR HERSTELLUNG VON KOHLEBUERSTEN U. ANDEREN FORM- KOEPPERN	T	4 289	3 725	3 348	9 568	9 104	10 208	6
3682 70	SONST. ELEKTROTECHNISCHE KOHLE- ERZEUGNISSE	T	1 084	1 133	1 184	37 556	40 102	41 948	3
3682	INSGESAMT	184 124	196 262	208 422	.
3683 00	ELEKTROTECHNISCHE FERTIGERZEUG- NISSE ZU ELEKTRISCHEN ISOLIER- ZWECKEN	T	3 524	2 405	2 508	36 505	28 204	29 725	12
3684 10	ELEKTRISCHE SIGNAL- U. SICHER- HEITSGERAETE	T	930	1 681	1 039	36 911	44 888	38 056	17
3684 40	VERKEHRSSIGNAL- U. -SICHERUNGS- GERAETE	T	1 310	1 787	1 234	81 251	80 096	66 914	9
3684 60	BAHN-SIGNAL- U. -SICHERUNGSGE- RAETE	T	1 228	1 475	1 285	109 973	134 793	120 405	46
3684 90	GERAETE FUER SICHERHEITS- U. ALARMANLAGEN	T	136	198	215	24 718	36 755	32 941	27
3684 09	SONST. SIGNAL- U. SICHERHEITS- GERAETE	T	311	362	302	16 636	15 572	16 826	16
3684	ZUBEHOER, EINZEL- U.ERSATZTEILE INSGESAMT	T	3 916	5 602	4 075	269 489	312 104	275 142	.
3685 00	ELEKTRISCHE AUSRUESTUNG FUER FAHRRAEDER (OHNE KABEL U. GLUEH- LAMPEN)	T	.A	.A	.A	.A	.A	.A	2
3686 10	ELEKTRISCHE AUSRUESTUNG FUER KRAFTFAHRZEUGE U. VERBRENNUNGS- MOTOREN	T	.A	.A	.A	.A	.A	.A	9
3686 20	ANLASSER U. LICHTMASCHINEN	T	.A	.A	.A	.A	.A	.A	9
3686 30	ZUENDEINRICHTUNGEN	T	.A	.A	.A	.A	.A	.A	3
3686 40	ZUEND- U. GLUEHKERZEN	T	.A	.A	.A	.A	.A	.A	10
3686 50	KRAFTFAHRZEUGBELEUCHTUNGEN	T	.A	.A	.A	.A	.A	.A	13
3686 60	KRAFTFAHRZEUGSIGNALGERAETE	T	.A	.A	.A	.A	.A	.A	30
3686 90	SONST. ELEKTRISCHE KRAFTFAHR- ZEUGAUSRUESTUNGEN	T	.A	.A	.A	.A	.A	.A	47
3686 09	ZUBEHOER, EINZEL- U.ERSATZTEILE	T	.A	.A	.A	.A	.A	.A	.
3686	INSGESAMT	T	63 353	63 907	66 597	2 102 807	2 221 043	2 292 878	.
3687 10	ELEKTRISCHE AUSRUESTUNG FUER LUFT- U. RAUMFAHRZEUGE	T	1 300	1 653	1 739	17 069	24 102	21 482	5
3687 09	AUSRUESTUNG FUER LUFT- U. RAUM- FAHRZEUGE, Z.B. ANLASSER, GE- NERATOREN	T	81	156	134	29 262	53 494	32 905	12
3687	ZUBEHOER, EINZEL- U.ERSATZTEILE INSGESAMT	T	1 382	1 810	1 873	46 331	77 596	54 387	.
3688 20	ELEKTROMAGNETISCHE GERAETE LASTHEBEMAGNETE	T	.A	.A	.A	.A	.A	.A	3
3688 30	MAGNETISCHE SPAENNVORRICHTUNGEN	ST	129	144	164				
		ST	12 129	13 381	14 889	3 002	3 122	3 750	4
3688 45	BETAETIGUNGSMAGNETE	T	1 077	1 029	1 172				
		ST	2 564 966	2 290 956	2 563 598	44 080	41 981	49 170	18
3688 50	SCHWINGMAGNETE	T	101	94	125				
		ST	18 909	21 686	21 782	1 774	1 774	1 875	4
3688 60	MAGNETSCHEIDER	T	.A	.A	.A	.A	.A	.A	3
		ST	.A	.A	.A	.A	.A	.A	.
3688 91	ELEKTRISCHE VERRIEGELUNGS- U. ENTRIEDELUNGSMAGNETE	T	283	361	505				
		ST	397 316	227 955	290 575	10 696	9 679	11 139	5
3688 93	ELEKTRISCHE STEUER- U. VENTIL- MAGNETE	T	1 112	1 050	1 166				
		ST	2 045 460	2 070 145	2 280 601	37 149	39 411	44 080	10
3688 94	ELEKTRISCHE MAGNETVENTILE	T	1 360	1 394	1 598				
		ST	1 279 588	1 274 636	1 631 512	72 775	80 189	87 962	23
3688 99	SONST. ELEKTROMAGNETISCHE GE- RAETE	T	195	294	196				
		ST	92 884	108 801	108 118	14 563	16 582	11 333	10
3688 09	ZUBEHOER, EINZEL- U. ERSATZTEILE	T	353	406	398	12 991	16 070	16 304	16
3688	INSGESAMT	200 267	213 354	229 918	.

10 PRODUKTION NACH GUETERARTEN UND GUETERKLASSEN

MELDE- NR	ERZEUGNIS	EINHEIT	M E N G E			W E R T I N 1000 DM			ANZAHL DER BETR.
			1988 1. VJ	1988 4. VJ	1989 1. VJ	1988 1. VJ	1988 4. VJ	1989 1. VJ	
ANDERE ELEKTROTECHNISCHE ERZEUG- NISSE									
3689 10	ELEKTROZAUNGERAETE	T	43	40	62	3 474	1 499	4 731	5
3689 20	ELEKTRO-SCHMIEDEFEUERGERBLAESE U. DGL.	T	313	356	347	9 635	10 739	12 203	3
3689 90	SONST. ELEKTROTECHNISCHE ER- ZEUGNISSE	T	1 599	997	1 268	44 869	37 929	49 332	28
3689 09	ZUBEHOER, EINZEL- U.ERSATZTEILE	T	595	431	593	12 853	14 757	16 181	26
3689	INSGESAMT	T	2 549	1 824	2 269	70 831	64 924	82 447	.
REPARATUREN									
3695 10	AN ELEKTROMOTOREN U. -GENE- RATOREN	121 409	143 162	132 692	177
3695 30	AN ELEKTRISCHEN HAUSHALTSGE- RAETEN	45 903	49 658	45 786	61
3695 50	AN RUNDUNK-, FERNSEH- U. PHONO- TECHNISCHEN GERAETEN U. EIN- RICHTUNGEN U. AE.	36 835	40 688	39 704	42
3695 80	AN SONST. ELEKTROTECHNISCHEN ERZEUGNISSEN	479 635	563 080	523 466	459
3695	INSGESAMT	683 782	796 588	741 648	.
3696 00	LOHNVEREDLUNGSARBEITEN AN ELEK- TROTECHNISCHEN ERZEUGNISSENA	.A	.A	35
MONTAGEN (EINSCHL. INSTALLATION)									
3697 21	VON SCHALTANLAGEN	266 282	350 666	251 640	169
3697 26	VON KABELN (VERLEGEN VON KABELN)	77 425	143 653	90 417	109
3697 28	VON FREILEITUNGEN	94 687	199 607	111 946	59
3697 29	VON FAHRLEITUNGEN	38 471	44 445	36 975	9
3697 51	VON NACHRICHTENTECHNISCHEN GE- RAETEN U. EINRICHTUNGEN	361 618	482 888	363 445	165
3697 70	VON MESS-, PRUEF-, REGEL-, STEUERUNGSGERAETEN U. -EIN- RICHTUNGEN	88 045	174 037	102 140	112
3697 80	VON SONST. ELEKTROTECHNISCHEN ERZEUGNISSEN	415 681	611 906	456 766	301
3697	INSGESAMT	1 342 209	2 007 202	1 413 329	.
FEINMECHANISCHE UND OPTISCHE ERZEUGNISSE, UHREN									
AUGENOPTIK									
3711 12	KONTAKTLINSEN, OPTISCH BEARBEI- TET	1000 ST	774	863	769	30 697	34 435	29 750	8
	BRILLENGLAESER AUS GLAS U. KUNSTSTOFF (EINSCHL. SONNEN- SCHUTZGLAESERN)								
	BEIDE FLAECHE FERTIG BEARBEI- TET (FINISHED)								
3711 14	OHNE KORREKTIONSWIRKUNG MIT KORREKTIONSWIRKUNG	1000 ST	47	51	61	177	193	364	6
3711 16	EINSTAERKENGLAESER (UNIFOKAL)	1000 ST	6 870	7 153	6 338	89 466	89 586	83 102	25
3711 17	MEHRSTAERKENGLAESER (MULTIFOKAL)	1000 ST	2 155	3 251	1 761	102 652	156 935	87 370	27
3711 18	NUR EINE FLAECHE FERTIG BEARBEITET (SEMIFINISHED)	1000 ST	1 790	1 907	1 799	32 379	36 773	30 067	8
3711 19	OPTISCH NICHT BEARBEITET	1000 ST	3 824	2 947	2 713	4 225	2 848	2 364	5
3711 22	FASSUNGEN								
	AUS EDELMETALL ODER EDELMETALL- PLATTIERUNGEN (AUCH DOUBLE U. MIT NICHTMETALL KOMBINIERT) 1)	1000 ST	355	227	273	15 909	10 060	13 987	8
3711 24	AUS SONST. METALL (AUCH MIT NICHTMETALL KOMBINIERT) 1)	1000 ST	657	517	501	30 424	24 997	26 363	12
3711 28	AUS KUNSTSTOFF 1)	1000 ST	1 727	1 767	1 666	51 792	55 471	54 780	22
3711 29	AUS ANDEREM MATERIAL 1)	1000 ST	-	-	-	-	-	-	1
3711 30	FASSUNGSTEILE								
	Z.B. MITTELTEILE, BUEGEL	KG	110 985	73 974	68 369	14 627	14 219	14 273	12
	SCHUTZBRILLEN								
	SONNENBRILLEN								
	MIT OPTISCH BEARBEITETEN GLAESERN	1000 ST							
3711 63	MIT OPT. NICHT BEARB. GLAESERN	1000 ST	907	343	808	13 068	7 250	13 720	1
3711 65	ARBEITSSCHUTZBRILLEN	1000 ST	1 482	1 339	1 898	7 769	10 598	13 233	4
3711 68	SONST. SCHUTZBRILLEN								6
	Z.B. SPORTBRILLEN	1000 ST	263	223	222	4 585	3 606	4 028	3
3711 70	ANDERE VERGLASTE BRILLEN (AUCH KLEMMER, STIELBRILLEN)	1000 ST	411	530	417	80 911	108 031	79 729	65
3711 08	ZUBEHOER FUER DIE AUGENOPTIK								
	Z.B. BRILLENFUTTERALE	KG	135 489	143 887	139 532	18 551	17 621	17 088	8
3711	INSGESAMT	497 232	572 623	470 218	.
UNGEFASSTE U. GEFASSTE OPTISCHE ELEMENTE (OHNE GEFASSTE OPTISCHE ELEMENTE FUER FOTO-, PROJEK- TIONS- U. KINOGERAETE)									
3712 10	UNGEFASSTE OPTISCHE ELEMENTE								
	SOWIE GLASTEILUNGEN	ST	2 945 196	3 115 845	2 990 740	27 366	27 910	27 132	32
3712 50	GEFASSTE OPTISCHE ELEMENTE	ST	27 504	28 092	26 773	13 061	17 010	14 371	13
3712	INSGESAMT	ST	2 972 700	3 143 937	3 017 513	40 427	44 920	41 503	.

1) FUER DIE KLASSIFIZIERUNG VON FASSUNGEN NACH DEM HERSTELLUNGSMATERIAL IST DAS MITTELTEIL (NICHT DIE BUEGEL) MASSGEBEND.
REINE SCHMUCKELEMENTE BLEIBEN UNBERUECKSICHTIGT.

10 PRODUKTION NACH GUETERARTEN UND GUETERKLASSEN

MELDE- NR	ERZEUGNIS	EINHEIT	M E N G E			W E R T I N 1000 DM			ANZAHL DER BETR.
			1988 1. VJ	1988 4. VJ	1989 1. VJ	1988 1. VJ	1988 4. VJ	1989 1. VJ	
	MIKROSKEPE U. LUPEN								
	MIKROSKEPE (OHNE ELEKTRONEN- SCHUELER- U. MESSMIKROSKEPE)								
3713 12	STEREOMIKROSKEPE	ST	3 004	2 257	2 950	14 469	9 631	16 620	5
3713 13	ANDERE MIKROSKEPE	ST	7 707	8 586	7 821	33 773	35 490	36 881	5
3713 15	GERAEETE FUER MIKROFOTOGRAFIE, -KINEMATOGRAFIE U. -PROJEKTION (NUR ALS NEBENAPPARATE ZU MIKROSKEPEN VERWENDBAR)	ST	13 074	15 314	13 284	4 068	4 196	3 738	3
3713 40	LUPEN, LESEGLAESER, FADENZAEM- LER, STEREOSKEPE, KALEIDOSKEPE U.AE. (EINSCHL. SCHUELERMIKRO- SKOPEN)	ST	297 969	285 990	296 192	2 801	2 915	3 258	9
3713 08	ZUBEHOER, EINZEL- U. ERSATZTEILE	KG	1 597 550	2 051 526	1 414 712	15 162	18 835	14 086	8
3713	INSGESAMT	70 273	71 067	74 583	.
	FERNGLAESER, FERNROHRE U. ANDERE ASTRONOMISCHE GERAEETE (OHNE FLUCHT- U. ZENTRIERFERNROHRE)								
	MANDFERNGLAESER								
3715 11	OHNE PRISMEN	ST	.A	.A	.A	.A	.A	.A	2
3715 15	PRISMENFERNGLAESER	ST	34 647	32 357	36.892	13 211	12 492	14 755	7
3715 50	ASTRONOMISCHE GERAEETE (OHNE RADIOASTRONOMISCHE GERAEETE)	ST	.A	.A	.A	.A	.A	.A	1
3715 70	SONST. ZIEL-, RICHT- U. BEOBACHTUNGSFERNROHRE	ST	14 882	16 679	18 435	18 661	31 047	31 706	8
3715 08	ZUBEHOER, EINZEL- U. ERSATZTEILE	KG	29 220	26 460	46 320	4 001	4 085	7 065	5
3715	INSGESAMT	40 785	49 658	53 829	.
	OPTISCHE MESSINSTRUMENTE								
3717 11	THEODOLITE U. TACHYMETER	ST	191	228	213	1 227	844	1 229	3
3717 15	NIVELLIERE	ST	1 829	1 472	1 949	1 832	1 694	1 945	4
	FOTOGRAPHMETRISCHE SOWIE ANDERE GEODAETISCHE U. TOPOGRAFISCHE GERAEETE								
3717 17	MIT OPTISCHER VORRICHTUNG	ST	.A	.A	.A	.A	.A	.A	3
3717 18	OHNE OPTISCHE VORRICHTUNG (OHNE GEODAETISCHE KOMPASSE)	ST	.A	.A	.A	.A	.A	.A	1
3717 40	FEINMESS- U. FEINPRUEF-INSTRUMEN- TE MIT OPTISCHER VORRICHTUNG	ST	4 307	4 197	3 858	62 800	64 139	59 127	14
3717 50	OPTISCHE INSTRUMENTE FUER CHEMI- SCHE U. PHYSIKALISCHE UNTER- SUCHUNGEN	ST	3 948	2 697	2 920	24 048	26 860	27 640	11
3717 80	SONST. OPTISCHE MESSINSTRUMENTE	ST	.A	.A	.A	.A	.A	.A	2
3717 08	ZUBEHOER, EINZEL- U. ERSATZTEILE	KG	519 660	707 295	604 077	24 679	16 231	33 401	11
3717	INSGESAMT	121 290	117 024	127 828	.
	ANDERE OPTISCHE GERAEETE								
3719 10	OPHTHALMOLOGISCHE UNTERSUCHUNGS- U. MESSGERAEETE, GERAEETE FUER DIE BRILLENBESTIMMUNG	ST	14 255	12 867	14 240	24 644	25 480	25 607	6
3719 20	KOERPERHOEHNENBETRACHTUNGS- GERAEETE (ENDOSKOPE)	ST	19 504	21 419	21 386	61 286	80 571	65 163	8
3719 80	SONST. OPTISCHE GERAEETE	ST	9 906	12 150	11 284	10 721	10 939	12 559	9
3719 08	ZUBEHOER, EINZEL- U. ERSATZTEILE	KG	12 247	8 315	9 899	4 515	3 040	3 611	11
3719	INSGESAMT	101 166	120 030	106 940	.
	FOTOGERAEETE								
3721 31	MIKROFILMAUFNAHME-, -LESE- U. -RUECKVERGROESSERUNGSGERAEETE SOWIE MIKROFILMENTWICKLUNGS- GERAEETE	ST	10 336	12 517	9 858	22 934	27 995	21 129	12
3721 35	SPEZIALKAMERAS FUER TECHNISCHE U. WISSENSCHAFTLICHE ZWECKE	ST	1 023	1 434	1 241	3 792	4 853	4 376	3
	FOTOAPPARATE FUER FILME MIT EINER BREITE								
3721 51	BIS 35 MM	ST	143 839	74 121	18 929	11 922	25 985	16 775	4
3721 55	UEBER 35 MM	ST							
	KOPIERMASCHINEN U. -APPARATE FUER FOTO- U. VERVIELFAELTI- GUNGZWECKE (OHNE VERVIELFAEL- TIGUNGS- U. LICHTPAUSMASCHINEN)								
3721 71	NACH DEM CHEMISCHEN KOPIERVER- FAHREN	ST	32 440	44 891	52 383	166 754	163 719	200 536	5
3721 74	NACH DEM THERMOKOPIERVERFAHREN	ST							
3721 77	NACH DEM ELEKTROSTATISCHEN KO- PIERVERFAHREN	ST							
3721	INSGESAMT	ST	187 638	132 963	82 411	205 402	222 552	242 816	7
	PROJEKTIONS- U. KINOGERAEETE (OHNE MIKROFILMGERAEETE)								
	STEBBILDMERFER								
3725 12	DIAPROJEKTOREN	ST	106 829	158 103	123 662	30 501	41 546	34 466	9
3725 13	ANDERE STEBBILDMERFER	ST	32 817	29 945	27 922	16 703	16 575	17 134	9
3725 15	STEBBILDBETRACHTER	ST	.A	.A	.A	.A	.A	.A	2
3725 20	VERGROESSERUNGS- U. VERKLEI- NERUNGSAPPARATE	ST	839	943	749	625	1 013	593	4
	KINOAUFNAHMEGERAEETE FUER FILME MIT EINER BREITE								
3725 31	BIS 16 MM (EINSCHL. SOLCHER FUER DOPPELACHTFILME)	ST	.A	.A	.A	.A	.A	.A	1
3725 35	UEBER 16 MM (OHNE SOLCHE FUER DOPPELACHTFILME)	ST	.A	.A	.A	.A	.A	.A	1
	NIEDERGABEGERAEETE FUER FILME MIT EINER BREITE								
3725 42	BIS 16 MM	ST	1 072	1 297	861	7 027	8 659	7 682	2
3725 46	UEBER 16 MM	ST							
3725	INSGESAMT	ST	150 679	200 235	161 961	62 276	82 408	74 535	3

10 PRODUKTION NACH GUETERARTEN UND GUETERKLASSEN

MELDE- NR	ERZEUGNIS	EINHEIT	M E N G E			W E R T I N 1000 DM			ANZAHL DER BETR.
			1988 1. VJ	1988 4. VJ	1989 1. VJ	1988 1. VJ	1988 4. VJ	1989 1. VJ	1989 1. VJ
	GERAETE FUER FOTO- U. KINEMATO- GRAFISCHE LABORATORIEN, ZUBE- HOER, EINZEL- U. ERSATZTEILE FUER FOTO-, PROJEKTIONS- U. KINOGERAETE								
3729 10	FOTOLABORGERAETE	ST	.A	.A	.A	.A	.A	.A	13
3729 20	GERAETE FUER KINEMATOGRAFISCHE LABORATORIEN	ST	140 655	146 543	173 574	16 938	16 871	21 401	14
3729 30	STATIVE FUER FOTO- U. KINOTECH- NISCHE ZWECKE	ST	28 147	26 930	27 243	8 753	9 314	9 209	6
3729 40	BELICHTUNGSMESSER ALLER ART FUER FOTO- U. KINOTECHNISCHE ZWECKE	ST	14 177	29 236	27 917	4 941	7 079	6 452	5
3729 51	OBJEKTIVE FUER FOTO-, PROJEK- TIONS- U. KINOGERAETE	ST	.A	.A	.A	.A	.A	.A	13
3729 55	SONST. GEFASSTE OPTISCHE ELE- MENTE FUER FOTO-, PROJEKTIONS- U. KINOGERAETE	ST	146 813	130 258	145 057	2 574	3 349	3 445	6
3729 60	BLITZGERAETE	ST	.A	.A	.A	.A	.A	.A	1
3729 70	FOTOGRAFISCHE VERSCHLUESSE U. BLENDEN	ST	.A	.A	.A	.A	.A	.A	1
3729 80	SONST. ZUBEHOER-, EINZEL- U. ERSATZTEILE FUER FOTOGERAETE	KG	549 082	578 215	587 644	34 930	33 686	35 033	24
3729 90	SONST. ZUBEHOER-, EINZEL- U. ERSATZTEILE FUER PROJEKTIONS- U. KINOGERAETE	KG	887 181	640 282	681 091	16 014	11 112	12 571	18
3729	INSGESAMT	148 543	155 421	158 599	.
	FEINMECHANISCHE GERAETE FUER NAVIGATION, HYDROLOGIE U. METEOROLOGIE								
3751 10	KOMPASSE U. KREISELGERAETE FUER NAUTISCHE U. AERONAUTISCHE ZWECKE	ST	370	358	473	8 595	7 848	13 880	5
3751 20	SONST. KOMPASSE	ST	46 772	18 763	32 258	1 176	821	1 149	5
3751 30	NAUTISCHE U. AERONAUTISCHE GERAETE (OHNE KOMPASSE)	ST	3 455	3 468	4 454	7 424	3 241	5 088	6
3751 50	OZEANOGRAPHISCHE U.A. HYDROLOGI- SCHE GERAETE	ST	2 052	1 292	1 060	3 281	3 351	3 391	4
3751 81	METEOROLOGISCHE GERAETE FUER WISSENSCHAFTLICHE ZWECKE FUER ANDERE ZWECKE	ST	52 989	75 604	43 495	5 557	6 881	5 675	8
3751 93	BAROMETER	ST	77 695	110 911	76 115	2 604	4 296	3 082	5
3751 95	SONSTIGER ART	ST	996 922	1 138 880	685 400	7 217	9 450	6 831	8
3751 09	ZUBEHOER, EINZEL- U. ERSATZTEILE	KG	64 785	54 732	66 962	4 587	5 124	5 315	12
3751	INSGESAMT	40 441	41 012	44 411	.
	ZEICHENMASCHINEN, ZEICHENTISCHE, ZEICHEN- U. MATHEMATISCHE INSTRU- MENTE								
3752 11	REISSZEUGE	ST	370 625	297 872	299 080	4 229	3 727	3 792	6
3752 15	REISSZEUGEINZELINSTRUMENTE	ST	718 925	644 213	664 632	2 167	2 101	2 374	5
3752 32	ZEICHENMASCHINEN	ST	47 121	40 731	41 888	8 344	9 600	8 332	.
	DAVON NUMERISCH GESTEUERT	ST	.A	.A	.A	.A	.A	.A	1
	DAVON SONSTIGER ART	ST	.A	.A	.A	.A	.A	.A	5
3752 35	ZEICHENTISCHE	ST	118 883	126 542	94 927	7 015	9 006	6 544	5
3752 53	PRAEZISIONSMASSTAEBE	ST	236 028	187 585	220 070	1 858	1 733	1 753	3
3752 55	ZEICHEN- U. KARTENMESSGERAETE	ST	.A	.A	.A	.A	.A	.A	2
3752 80	MATHEMATISCHE INSTRUMENTE	ST	.A	.A	.A	.A	.A	.A	5
3752 09	ZUBEHOER, EINZEL- U. ERSATZTEILE	KG	11 950	16 056	11 187	982	1 554	1 035	5
3752	INSGESAMT	28 825	32 217	28 867	.
	PRAEZISIONSMAAAGEN, GEOPHYSIKALI- SCHE GERAETE, FEINMECHANISCHE GERAETE ZUM MESSEN VON GEOMETRI- SCHEN GROSSEN								
	PRAEZISIONSMAAAGEN MIT EINER EMP- FINDLICHKEIT VON MINDESTENS 50 MG, MECHANISCH U. ELEKTRO- MECHANISCH								
3753 11	ANALYSENMAAAGEN	ST	32 259	28 687	27 666	44 293	47 184	47 225	2
3753 15	ANDERE PRAEZISIONSMAAAGEN	ST							
3753 20	GEOPHYSIKALISCHE GERAETE	ST							
	FEINMECHANISCHE GERAETE ZUM MESSEN VON GEOMETRISCHEN GROSSEN		228	192	211	1 905	1 718	1 966	4
3753 81	LEHRDORNE, -RINGE, ENDMASSE U. ANDERE NICHTANZEIGENDE LEHREN	ST	767 323	789 244	810 276	42 120	46 716	17 552	30
3753 83	PNEUMATISCHE GERAETE ZUM MESSEN VON GEOMETRISCHEN GROSSEN	ST	309 303	300 598	305 256	60 946	67 344	65 946	40
3753 89	MECHANISCHE GERAETE U. IN- STRUMENTE ZUM MESSEN VON GEOMETRISCHEN GROSSEN	ST							
3753 08	ZUBEHOER, EINZEL- U. ERSATZTEILE	KG							
3753	INSGESAMT	.	31 800	33 895	46 521	6 601	7 955	7 444	10
	FEINMECHANISCHE BETRIEBSMESS- U. REGELGERAETE								
	FEINMECHANISCHE GERAETE ZUM MESSEN VON MECHANISCHEN GROSSEN								
3754 21	FEINMECHANISCHE GESCHWINDIG- KEITS- U. DREHZAHLMESSER	ST	1 774 978	1 868 292	2 293 296	82 913	89 645	111 756	17
3754 25	TAXAMETER, TOUREN-, PRODUK- TIONS- U. SONST. FEINMECHA- NISCHE ZAEHLER (OHNE GAS- U. FLUESSIGKEITZAEHLER)	ST	271 980	263 484	285 184	11 188	10 177	10 138	12

10 PRODUKTION NACH GUETERARTEN UND GUETERKLASSEN

HELDE- NR	ERZEUGNIS	EINHEIT	M E N G E			M E R T I N 1000 DM			ANZAHL DER BETR.
			1988 1. VJ	1988 4. VJ	1989 1. VJ	1988 1. VJ	1988 4. VJ	1989 1. VJ	1989 1. VJ
3754 31	FEINMECHANISCHE GERÄTE ZUM MESSEN DER TEMPERATUR U. DER WÄRMEMENGE								
3754 34	FEINMECHANISCHE TEMPERATUR- MESSUMFORMER	ST	2 174 417	2 624 963	2 938 308	19 152	19 694	20 529	6
3754 37	FEINMECHANISCHE THERMOMETER MIT U. OHNE SCHALTEINRICHTUNG	ST	1 342 300	1 288 989	1 702 617	22 708	23 289	24 113	20
3754 40	FEINMECHANISCHE GERÄTE ZUM MESSEN DER WÄRMEMENGE	ST	.A	.A	.A	.A	.A	.A	3
3754 40	FEINMECHANISCHE GERÄTE ZUM MESSEN DER LUFTFEUCHTIGKEIT	ST	.A	.A	.A	.A	.A	.A	3
3754 51	FEINMECHANISCHE GERÄTE ZUM MESSEN VON DRUCK U. DIFFE- RENZDRUCK, -MESSUMFORMER								
3754 51	FEINMECHANISCHE GERÄTE ZUM MESSEN VON DRUCK U. DIFFE- RENZDRUCK	ST	10 412 165	9 974 482	11 040 987	99 971	101 476	103 953	35
3754 55	DRUCKMESS- U. DIFFERENZDRUCK MESSUMFORMER	ST	58 664	46 651	49 945	20 762	20 300	24 265	10
3754 61	ANDERE FEINMECHANISCHE BE- TRIEBSMESSGERÄTE (OHNE GAS- U. FLÜESSIGKEITSAEHLER)								
3754 61	FEINMECHANISCHE GERÄTE ZUR FUELLSTANDMESSUNG	ST	42 434	28 382	29 172	2 765	3 065	2 861	9
3754 64	SCHWABEKÖRPERDURCHFLOSS- MESSER	ST	39 969	53 856	48 046	16 958	21 853	19 156	6
3754 67	FEINMECHANISCHE GERÄTE ZUM MESSEN SONST. GROSSEN	ST	51 234	51 865	54 180	36 905	39 227	33 872	26
3754 71	GAS- U. FLÜESSIGKEITSAEHLER GASAEHLER (OHNE STATIONÄRGAS- ZAEHLER)	ST	296 285	256 545	311 167	30 848	29 024	37 252	7
3754 72	WASSERZAEHLER								
3754 72	HAUS-WASSERZAEHLER GEMAESS DIN 3260	ST	628 421	527 025	793 223	27 424	22 433	32 541	13
3754 75	ANDERE WASSERZAEHLER	ST	16 202	70 422	14 817	13 478	18 557	13 967	6
3754 79	SONST. FLÜESSIGKEITSAEHLER	ST	59 336	6 621	85 157	24 103	22 428	27 991	6
3754 90	REGLER U. REGLERANLAGEN	ST	496 377	406 199	654 364	58 191	55 191	66 228	18
3754 07	ZUBEHÖR, EINZEL- U. ERSATZ- TEILE FÜR GAS- U. FLÜESSIG- KEITSAEHLER	T	620	595	574	32 705	30 416	26 744	18
3754 08	ZUBEHÖR, EINZEL- U. ERSATZ- TEILE FÜR FEINMECHANISCHE BETRIEBSMESS- U. REGELGERÄTE	T	1 069	1 100	1 131	48 476	55 728	60 753	37
3754	INSGESAMT	659 667	666 827	610 574	.
3755 11	FEINMECHANISCHE LEHRMITTEL U. LABORGERÄTE								
3755 11	PHYSIKALISCHE, CHEMISCHE U. TECHNOLOGISCHE LEHRMITTEL U. MODELLE	ST							14
3755 19	SONST. LEHRMITTEL	ST	348 041	469 349	399 054	22 097	37 327	26 290	2
3755 30	ZENTRIFUGEN FÜR LABORATORIEN	ST	6 634	8 441	7 518	15 376	21 036	20 255	6
3755 60	APPARATE FÜR KONSTANTE TEMPE- RATUREN (HEISSLUFTGERÄTE)	ST	3 545	3 616	3 338	6 028	8 025	7 313	6
3755 70	FEINMECHANISCHE GERÄTE FÜR PHYSIKALISCHE U. CHEMISCHE UNTERSUCHUNGEN	ST	2 373	3 209	2 919	8 204	11 445	10 685	15
3755 80	SONST. FEINMECHANISCHE GERÄTE FÜR LABORATORIEN	ST	102 293	108 342	128 341	48 692	51 705	51 207	27
3755 06	ZUBEHÖR, EINZEL- U. ERSATZTEILE	T	197	253	220	16 347	19 035	18 253	18
3755	INSGESAMT	116 744	148 573	134 003	.
3759 43	ANDERE FEINMECHANISCHE GERÄTE UMGEBUNGSLUFT-ABHÄNGIGE ATEM- SCHUTZGERÄTE U. ZUBEHÖR	ST	1 058 288	826 263	798 010	61 298	38 625	37 200	6
3759 49	ANDERE ATMUNGSGERÄTE	ST	190 136	178 344	132 438	24 804	22 601	20 576	4
3759 90	SONST. ANDERWEITIG NICHT GE- NÄHNTE FEINMECHANISCHE GERÄTE	ST	146 584	158 644	185 236	15 809	26 003	18 953	17
3759 09	ZUBEHÖR, EINZEL- U. ERSATZTEILE	T	497	526	599	33 999	33 541	35 296	27
3759	INSGESAMT	135 910	120 770	112 026	.
3761 50	MEDIZINISCHE UNTERSUCHUNGSGERÄTE BLUTDRUCKMESSER (AUCH REGISTRIE- RENDE)	ST	87 902	87 990	79 955	5 902	5 882	5 487	3
3761 80	ANDERE MEDIZINISCHE UNTER- SUCHUNGSGERÄTE	ST	742 709	816 324	799 336	36 154	41 314	38 322	16
3761 09	ZUBEHÖR, EINZEL- U. ERSATZTEILE	T	113	117	122	13 787	14 872	15 692	7
3761	INSGESAMT	55 843	62 068	59 501	.
3763 11	AERZTLICHE, ZAHNAERZTLICHE U. TIERAERZTLICHE INSTRUMENTE								
3763 11	SPRITZEN (OHNE GANZGLAS- SPRITZEN)	1000 ST	123 495	111 264	98 726	15 602	15 064	14 503	9
3763 15	BLUTTRANSFUSIONS- U. INFUSIONS- GERÄTE	1000 ST	84 373	72 164	77 172	116 733	110 130	116 421	11
3763 20	KANULEN U. HOHLNADLEN	1000 ST							10
3763 30	MANDLADELN	1000 ST	121 698	145 626	110 765	15 702	17 247	16 291	3
3763 40	SONST. AERZTLICHE U. TIERAERZT- LICHE INSTRUMENTE	1000 ST	14 672	17 554	14 094	87 983	100 829	92 870	46
3763 50	BOHRINSTRUMENTE U. -WERKZEUGE FÜR ZAHNAERZTLICHE BOHR- MASCHINEN	1000 ST	21 546	22 049	22 699	36 332	48 461	40 391	11
3763 80	SONST. ZAHNAERZTLICHE INSTRU- MENTE (EINSCHL. HAND- U. WIM- KELSTUECKE)	1000 ST	8 532	8 161	9 029	58 022	64 668	61 706	21
3763 09	ZUBEHÖR, EINZEL- U. ERSATZTEILE	T	559	560	589	27 045	29 992	31 564	17
3763	INSGESAMT	357 419	386 491	373 746	.

10 PRODUKTION NACH GUETERARTEN UND GUETERKLASSEN

MELDE- NR	ERZEUGNIS	EINHEIT	M E N G E			W E R T I N 1000 DM			ANZAHL DER BETR.
			1988 1. VJ	1988 4. VJ	1989 1. VJ	1988 1. VJ	1988 4. VJ	1989 1. VJ	1989 1. VJ
3765 10	ANDERE MEDIZINMECHANISCHE GERAETE APPARATE U. GERAETE FUER ANAESTHESIE, ZUR WIEDERBELEBUNG U. FUER DIE AEROSOL-, SAUERSTOFF- U. OZONTHERAPIE	ST	89 341	133 574	84 732	60 561	90 146	60 586	6
3765 31	MEDIZINISCHE STERILISIERGERAETE GROSSSTERILISATOREN (STATIONAER)	ST	435	398	279	12 419	25 537	17 198	9
3765 35	KLEINSTERILISATOREN (TRANSPORTABEL)	ST	5 707	4 348	5 250	8 757	6 950	5 860	4
3765 41	MEDIZINISCH-CHIRURGISCHE MOEBEL, DENTALSTUEHLE U. AE.								
3765 41	SPEZIALTISCHE, -STUEHLE U. -BAENKE ZUR UNTERSUCHUNG, OPERATION ODER BEHANDLUNG	ST	11 259	11 994	11 690	23 446	25 839	27 566	11
3765 45	ZAHNAERZTLICHE BEHANDLUNGSSTUEHLE (DENTALSTUEHLE) U. AE. MIT MECHANISCHER KIPP-, HEBE- U. SCHNENKVVORRICHTUNG	ST	821	1 050	1 310	14 622	18 687	17 769	4
3765 49	SONST. MEDIZINISCH-CHIRURGISCHE MOEBEL	ST	75 155	65 476	58 579	38 938	45 159	35 129	14
3765 70	SONST. MEDIZINMECHANISCHE U. DENTALE GERAETE U. APPARATE	ST	22 509	24 273	21 148	13 435	14 198	14 861	16
3765 09	ZUHOER, EINZEL- U. ERSAETZTEILE	T	304	414	326	22 979	31 328	24 709	21
3765	INSGESAMT	195 157	257 844	203 678	.
	ERZEUGNISSE DER ORTHOPAEDIE-MECHANIK								
3767 11	MEDIZINISCHE KOMPRESSIONS-ST RUEMPFE (GUMMIST RUEMPFE)	ST	1 448 960	1 756 569	1 522 441	32 576	41 432	35 033	13
3767 24	BRUCHBAENDER	ST	20 289	19 806	19 954	920	882	920	20
3767 25	STUMPFST RUEMPFE, BANDAGEN, SUSPENSORIEN	ST	468 510	481 593	484 426	10 235	10 249	10 833	34
3767 26	MEDIZINISCHE LEIBBINDEN	ST	101 708	75 697	67 855	6 746	5 671	5 432	50
3767 31	FUSSSTUETZENROEHRLINGE	ST	1 052 054	936 437	999 786	9 435	8 880	9 136	10
3767 35	FUSSSTUETZEN, ENDGEFORMT	ST	439 931	382 804	403 527	6 140	7 233	6 411	41
3767 40	ORTHOPAEDISCHE STUETZAPPARATE	ST	156 855	177 892	148 941	16 237	18 366	17 767	58
3767 51	ORTHOPAEDISCHE PASSTEILE FUER KUNSTLICHE GLIEDER	KG	79 331	81 534	83 490	27 739	26 152	25 142	17
3767 55	KUNSTLICHE GLIEDER, ENDGEFORMT	ST	33 346	31 392	34 861	13 293	13 788	13 226	56
3767 71	ZAHNPROTHESEN, NACH INDIVIDUELLEN ABD RUECKEN GEFERTIGT	273 377	547 054	254 773	420
3767 75	TEILE FUER DIE ZAHN- U. KIEFER-PROTHETIK	37 750	58 818	36 530	118
3767 81	IMPLANTATE (OHNE HERZSCHRITTMACHER U. ANDERE ELEKTROMEDIZINISCHE GERAETE)	ST	256 523	270 166	277 783	30 607	36 479	38 118	10
3767 85	SONST. ORTHOPAEDIEMECHANISCHE ERZEUGNISSE	KG	881 290	475 345	591 488	19 017	17 768	17 429	29
3767 09	ZUHOER, EINZEL- U. ERSAETZTEILE	T	38	37	62	3 895	5 061	5 165	17
3767	INSGESAMT	487 967	797 833	475 916	.
	UHREN MIT KLEINUHRWERK TASCHEN-, ARMBAND- U. AEHNLICHE KLEINUHREN								
3771 12	ELEKTRISCH ODER ELEKTRONISCH MIT PIEZOELEKTRISCHEM QUARZ ALS ZEITTEILER	ST	366 016	394 509	344 316	33 282	45 676	31 599	14
3771 16	MIT ANDEREM ZEITTEILER NICHTELEKTRISCH, MIT AUTOMATISCHEM AUFZUG	ST	-	-	-	-	-	-	-
3771 31	MIT PALETENANKERHEMMUNG MIT GEHAEUSEN AUS EDELMETALLEN ODER AUS EDELMETALLPLATTIERUNGEN AUF EDELMETALL	ST	14 954	27 635	12 658	1 520	2 463	1 007	8
3771 35	MIT GEHAEUSEN AUS ANDEREM MATERIAL (AUCH VERGOLDET, VERSILBERT ODER MIT EDELMETALLEN PLATTIERT)	ST	35 563	65 534	30 500	1 744	3 124	1 449	5
3771 39	MIT ANDERER HEMMUNG NICHTELEKTRISCH, MIT NICHT-AUTOMATISCHEM AUFZUG	ST	-	-	-	-	-	-	-
3771 51	MIT PALETENANKERHEMMUNG MIT GEHAEUSEN AUS EDELMETALLEN ODER AUS EDELMETALLPLATTIERUNGEN AUF EDELMETALL	ST	4 409	6 715	5 716	1 119	2 081	1 176	4
3771 55	MIT GEHAEUSEN AUS ANDEREM MATERIAL (AUCH VERGOLDET, VERSILBERT ODER MIT EDELMETALLEN PLATTIERT)	ST	59 637	68 168	70 956	3 612	4 507	3 625	7
3771 59	MIT ANDERER HEMMUNG, Z.B. MIT STIFTANKERHEMMUNG	ST	.A	.A	.A	.A	.A	.A	1
3771 70	STOPPUHREN	ST	.A	.A	.A	.A	.A	.A	2
3771 90	ANDERE UHREN MIT KLEINUHRWERK	ST	.A	.A	.A	.A	.A	.A	2
3771	INSGESAMT	ST	746 229	726 409	516 464	46 391	62 069	40 730	.
	ANDERE UHREN (OHNE ARMATURBRETT- U. TECHNISCHE UHREN) ELEKTRISCH ODER ELEKTRONISCH BATTERIEUHREN								
3773 11	HECKER MIT PIEZOELEKTRISCHEM QUARZ ALS ZEITTEILER	ST	2 716 047	2 721 165	2 647 725	35 472	35 216	33 503	13
3773 13	MIT ANDEREM ZEITTEILER	ST	-	-	-	-	-	-	-
3773 14	MANUUhREN MIT PIEZOELEKTRISCHEM QUARZ ALS ZEITTEILER	ST	-	-	-	-	-	-	-
3773 16	MIT ANDEREM ZEITTEILER	ST	500 637	616 097	388 151	13 617	17 214	10 013	21

10 PRODUKTION NACH GUETERARTEN UND GUETERKLASSEN

MELDE- NR	ERZEUGNIS	EINHEIT	M E N G E			W E R T I N 1000 DM			ANZAHL DER BETR.
			1988 1. VJ	1988 4. VJ	1989 1. VJ	1988 1. VJ	1988 4. VJ	1989 1. VJ	1989 1. VJ
3773 17	SONST. BATTERIEUHREN MIT PIEZOELEKTRISCHEN QUARZ ALS ZEITTEILER	ST	597 430	1 064 046	756 595	21 938	34 066	24 034	18
3773 19	MIT ANDEREM ZEITTEILER ANDERE ELEKTRISCHE ODER ELEK- TRONISCHE UHREN	ST	-	.A	-	-	.A	-	-
3773 21	HECKER	ST	22 572	18 357	13 097	423	331	249	3
3773 28	SONST. ELEKTRISCHE ODER ELEKTRONISCHE UHREN NICHELEKTRISCH	ST	720	1 046	583	698	1 332	650	8
3773 31	HECKER	ST	.A	.A	.A	.A	.A	.A	4
3773 38	GROSSHECKER	ST	.A	.A	.A	.A	.A	.A	2
3773 40	SONST. HECKER	ST	.A	.A	.A	.A	.A	.A	2
3773 51	JAHRESUHREN	ST	-	-	-	-	-	-	-
3773 54	HANDUHREN	ST	-	-	-	-	-	-	-
3773 57	KUECHENUHREN KUCKUCKSUHREN MIT VOLLEM STUNDENRUF	ST	27 360	34 990	30 302	2 261	3 128	2 797	6
3773 57	JOCKELEUHREN 2.8. KUCKUCKSUHREN MIT VIER- TELSTUNDENRUF, SCHAUKEU- U. MINIATURPENDELUHREN MIT GE- NIGHTS- ODER FEDERAUFZUG	ST	33 111	38 492	37 192	331	421	371	3
3773 59	SONST. HANDUHREN	ST	23 914	29 591	28 389	4 353	5 209	5 083	9
3773 70	TISCH-, KAMINUHREN U. DGL.	ST	6 122	6 766	6 546	1 059	1 113	1 147	6
3773 80	SONST. NICHELEKTRISCHE UHREN	ST	.A	.A	.A	.A	.A	.A	6
3773	INSGESAMT	ST	4 522 515	4 990 765	4 310 862	90 977	110 791	87 651	.
3774 10	ARMATURBRETTUHREN U. DGL. FUER KRAFTFAHRZEUGE, SCHIFFE U. ANDERE FAHRZEUGE MIT PIEZOELEKTRISCHEN QUARZ ALS ZEITTEILER	ST	.A	.A	.A	.A	.A	.A	4
3774 50	MIT ANDEREM ZEITTEILER	ST	.A	.A	.A	.A	.A	.A	1
3774	INSGESAMT	ST	1 690 269	1 783 282	2 112 051	43 960	51 687	57 266	.
3775 11	TECHNISCHE UHREN KONTROLLAPPARATE U. ZEITMESSER MIT UHRWERK	ST	5 388	6 002	8 135	6 402	7 568	7 410	5
3775 17	REGISTRIERUHREN	ST	345 514	376 691	359 976	2 565	2 762	2 879	8
3775 19	KURZZEITMESSER	ST	.A	.A	.A	.A	.A	.A	7
3775 50	SONST. KONTROLLAPPARATE ZEITAUSLUESER MIT MECHANISCHEN UHRWERK	ST	.A	.A	.A	.A	.A	.A	3
3775	INSGESAMT	ST	606 137	478 128	457 784	14 405	16 045	14 711	.
3777 21	WERKE FUER UHREN (LOSE WERKE) KLEINUHRWERKE, GANGFERTIG ELEKTRISCH ODER ELEKTRONISCH MIT PIEZOELEKTRISCHEN QUARZ ALS ZEITTEILER	ST *	.A	.A	.A	.A	.A	.A	.
3777 25	DARUNTER ZUM ABSATZ BESTIMMT MIT ANDEREM ZEITTEILER	ST *	.A	.A	.A	.A	.A	.A	.
3777 30	DARUNTER ZUM ABSATZ BESTIMMT NICHELEKTRISCH	ST *	.A	.A	.A	.A	.A	.A	.
3777 40	MIT AUTOMATISCHEN AUFZUG DARUNTER ZUM ABSATZ BESTIMMT MIT NICHTAUTOMATISCHEN AUFZUG DARUNTER ZUM ABSATZ BESTIMMT	ST *	.A	.A	.A	.A	.A	.A	.
3777 72	ANDERE UHRWERKE, GANGFERTIG ELEKTRISCH ODER ELEKTRONISCH MIT PIEZOELEKTRISCHEN QUARZ ALS ZEITTEILER	ST *	.A	.A	.A	.A	.A	.A	.
3777 75	DARUNTER ZUM ABSATZ BESTIMMT MIT ANDEREM ZEITTEILER	ST *	7 537 326	7 695 451	7 661 284	30 709	32 209	30 651	9
3777 78	BATTERIEWERKE	ST *	-	-	-	-	-	-	.
3777 90	DARUNTER ZUM ABSATZ BESTIMMT SONST. ART	ST *	.A	.A	.A	.A	.A	.A	.
3777	DARUNTER ZUM ABSATZ BESTIMMT NICHELEKTRISCH	ST *	.A	.A	.A	.A	.A	.A	.
3777	DARUNTER ZUM ABSATZ BESTIMMT INSGESAMT	ST *	274 576	267 704	283 557	13 350	13 145	13 850	7
3778 10	DARUNTER ZUM ABSATZ BESTIMMT UHRENROMWERKE FUER KLEINUHREN MIT PALETTENANKERHEMMUNG	ST *	.A	.A	.A	.A	.A	.A	.
3778 90	DARUNTER ZUM ABSATZ BESTIMMT MIT ANDERER HEHMUNG	ST *	.A	.A	.A	.A	.A	.A	.
3778	DARUNTER ZUM ABSATZ BESTIMMT INSGESAMT	ST *	.A	.A	.A	.A	.A	.A	.
3779 11	EINZELTEILE FUER UHREN FERTIGE GEHAEUSE FUER UHREN MIT KLEINUHRWERK AUS EDELMETALLEN ODER AUS EDELMETALLPLATTIERUNGEN AUF EDELMETALL	ST	4 171	5 286	.A	785	772	.A	1
3779 13	AUS ANDEREN METALLEN VERGOLDET, VERSILBERT ODER MIT EDELMETALLEN PLATTIERT	ST	267 422	250 965	.A	6 116	6 511	.A	7
3779 15	AUS SONST. METALLEN	ST	62 298	62 404	22 686	644	453	346	4
3779 17	AUS ANDEREM MATERIAL	ST	111 610	124 101	99 927	3 229	4 550	3 771	5
3779 50	FUER ANDERE UHREN ANDERE EINZELTEILE FUER UHREN UHRFEEDERN	ST	11 592 414	12 704 762	12 440 718	1 511	1 768	1 675	3
3779 95	SONST. EINZELTEILE FUER UHREN	KG	1 062 209	1 099 212	1 141 483	31 577	32 428	34 307	30
3779	INSGESAMT	42 862	46 482	47 111	.

10 PRODUKTION NACH GUETERARTEN UND GUETERKLASSEN

MELDE- NR	ERZEUGNIS	EINHEIT	M E N G E			W E R T I N 1000 DM			ANZAHL DER BETR.
			1988 1. VJ	1988 4. VJ	1989 1. VJ	1988 1. VJ	1988 4. VJ	1989 1. VJ	1989 1. VJ
	REPARATUREN								
3795 10	AN OPTISCHEN ERZEUGNISSEN	12 201	11 284	8 346	41
3795 20	AN FOTO-, PROJEKTIONS- U. KINDERGÄRTEN	2 144	2 164	3 369	11
3795 50	AN FEINMECHANISCHEN ERZEUGNISSEN	61 614	75 605	60 746	146
3795 70	AN UHREN	1 187	1 283	1 506	17
3795	INSGESAMT	67 146	90 236	73 967	.
3796 00	LOHNVEREDLUNGSARBEITEN AN FEIN- MECHANISCHEN U. OPTISCHEN ER- ZEUGNISSEN, UHREN	17 359	19 357	17 766	24
3797 00	MONTAGEN VON FEINMECHANISCHEN U. OPTISCHEN ERZEUGNISSEN, UHREN	29 783	46 125	28 631	29
	EISEN-, BLECH- UND METALLWAREN								
	PISTOLEN U. REVOLVER								
3811 20	SCHRECKSCHUSS- U. SCHEINTOD- PISTOLEN (AUCH LEUCHT-, SIG- NAL-, STARTPISTOLEN)	ST	72 708	121 645	68 816	5 420	8 944	4 808	6
3811 90	SONST. PISTOLEN U. REVOLVER	ST	28 352	28 584	33 043	10 631	12 779	16 357	8
3811	INSGESAMT	ST	101 060	150 229	101 859	16 051	21 723	21 166	.
	SPORT-, JAGDGEWEHRE U. ÄHNLICHE HAFFEN								
3813 20	SPORTGEWEHRE (KLEINKALIBERGE- WEHRE, SCHEIBENBUCHSEN U.Ä.)	ST	5 308	6 551	5 318	2 488	3 277	2 878	6
3813 55	JAGDGEWEHRE	ST	3 979	2 120	1 572	3 113	3 186	2 212	4
3813 59	JAGDFLINTEN U. SONST. JAGDGE- WEHRE ALLER ART	ST	2 128	3 511	1 843	3 978	8 114	3 788	5
3813 70	LUFT-, GASDRUCKGEWEHRE U. -PISTOLEN	ST	41 931	45 992	41 899	13 856	16 106	14 858	6
3813 90	SONST. HANDELSWAFFEN U.Ä. GE- RÄTE, Z.B. WETTERKANONEN U. LEINENSCHIESSGERÄTE, MERK- ZEUGE ZUM BOLZENSETZEN, DUE- BELN, NIETEN	ST	6 998	11 106	9 756	831	614	717	5
3813	INSGESAMT	ST	60 344	69 280	60 388	24 266	31 297	24 453	.
3817 00	EINZEL- UND ERSATZTEILE FÜR HANDELSWAFFEN	4 460	5 658	5 096	10
3819 00	SCHIESSBEDARF FÜR HANDELSWAFFEN Z.B. PATRONEN, KUGELN, SCHROT	27 487	25 053	27 667	4
	AXTE, HOBELEISEN, AMBOSS-EIN- SATZWERKZEUGE, HAMMER U.Ä.								
3821 10	AXTE, BEILE, HAMMER U. ÄND. SPALT- U. SCHNELLMERKZEUGE	T	375	251	252	3 311	2 227	2 230	6
3821 40	BEITEL, HOBELEISEN, HOBEL- STECH- U. SCHNITZWERKZEUGE	T	170	154	166	3 852	4 732	5 660	5
3821 70	AMBOSS-EINSATZWERKZEUGE, FÄU- STEL U. HAMMER	T	1 473	1 028	1 342	7 039	6 352	8 298	8
3821	INSGESAMT	T	2 019	1 433	1 761	14 202	13 311	16 188	.
	MASCHINENWERKZEUGE FÜR ARBEITEN IM MAUERWERK, BERG- U. TIEFBAU, BOHR- U. SCHLEIFAPPARATE								
3822 12	MASCHINENWERKZEUGE FÜR ARBEI- TEN IM MAUERWERK, BERG- U. TIEFBAU	T	-	-	-	-	-	-	-
3822 18	ANDERE MASCHINENWERKZEUGE F. ARBEITEN IM MAUERWERK, IM BERG-, STRASSEN- U.Ä. TIEF- BAU, Z.B. STEINBOHRER	T	1 020	1 312	1 486	12 855	16 669	19 277	11
3822 50	MASCHINENBOHRER F.D. BEARBEI- TUNG V. HOLZ U. SONST. NICHT- METALLISCHEN WERKSTOFFEN (OHNE STEINBOHRER)	T	.A	.A	.A	.A	.A	.A	6
3822 60	HANDBOHRER, BOHRHINDEN, DRILL- BOHRAPPARATE U.Ä. HANDBETRIE- BENE BOHRMASCHINEN; SCHLEIFAP- PARATE F. HAND- U. FUSSAN- TRIEB	T	.A	.A	.A	.A	.A	.A	2
3822	INSGESAMT	T	1 113	1 395	1 591	16 717	20 900	24 389	.
	SAEGEN, SAEGEBLAETTER UND SAEGEN- ZUBEHÖR								
3823 12	HANDELSAEGEN U. SAEGEBLAETTER F. HOLZ U.Ä. NICHTMETALLISCHE WERKSTOFFE	T	1 342	1 196	1 330	16 223	14 614	15 909	14
3823 13	HEFT-, LANG-, LAUB-, STEIN- SAEGEN	T	652	632	707	8 539	8 078	8 963	9
3823 15	KREISSAEGEBLAETTER	T	167	142	158	3 144	2 931	3 082	4
3823 18	BANDSAEGEBLAETTER (AUCH IN ROLLEN)	T
3823 18	GATTERSAEGEBLAETTER U. SONST. LANGSAEGEBLAETTER (OHNE LAUBSAEGEBLAETTER)	T	.A	.A	.A	.A	.A	.A	3
3823 20	LAUBSAEGEBLAETTER FÜR ALLE WERKSTOFFE	T	35	36	33	3 387	3 384	3 183	4

10 PRODUKTION NACH GUETERARTEN UND GUETERKLASSEN

MELDE- NR	ERZEUGNIS	EINHEIT	M E N G E			W E R T I N 1000 DM			ANZAHL DER BETR.
			1988 1. VJ	1988 4. VJ	1989 1. VJ	1988 1. VJ	1988 4. VJ	1989 1. VJ	
HANDSAEGEN UND SAEGEBLAETTER FUEER METALL									
3823 41	KREISSAEGEBLAETTER, MIT EIN- ZELZAHNEN OD. MIT SEGMENT- TEN BESTUECKT	T	603	657	724	14 346	17 222	16 501	8
3823 42	KREISSAEGEBLAETTER NACH DIN 1837, 1838 U.AE. SONDERKON- STRUKTIONEN	T	186	204	219	9 506	9 830	10 342	9
3823 44	SONST. KREISSAEGEBLAETTER	T	306	333	321	3 047	3 447	3 422	6
3823 46	LANGSAEGEBLAETTER (OHNE LAUBSAEGEBLAETTER)	T	186	183	201	8 025	7 824	8 741	8
3823 48	BANDSAEGEBLAETTER	T	611	633	708	20 775	22 358	24 494	4
3823 49	HANDSAEGEN ALLER ART	T	44	31	36	1 554	1 008	1 163	4
3823 90	SAEGENZUBEHÖER Z.B. ANGELN, AUGEN, OEHRE, BOGEN, GESTELLE, GRIFFE, HEFTE, SCHRAENKEISEN	T	.A	.A	.A	.A	.A	.A	2
3823	INSGESAMT	T	4 260	4 205	4 569	90 809	93 096	98 060	.
MASCHINENWERKZEUGE FUEER DIE BEAR- BEITUNG VON HOLZ, KUNSTSTOFF U. AE. NICHTMETALLISCHEN WERKSTOF- FEN, MASCHINENMESSER									
3824 11	FRAES- U. SÄGEKETTEN	T	25	18	26	1 939	1 817	2 404	3
3824 15	FRAESER, FRAESKÖPFE U. VER- HANDTE MASCHINENWERKZEUGE	T	315	335	314	22 854	25 720	23 107	16
MASCHINENMESSER Z. ZERKLEINERN U. SCHNEIDEN (AUCH F. HANDAP- PARATE ALLER ART)									
3824 91	RUNDE MASCHINENMESSER (KREIS- MESSER) (OHNE SOLCHE FUEER MAEH- U. ERNTEMASCHINEN)	T	156	137	150	10 237	10 085	11 431	7
3824 92	FUEER DIE METALLBEARBEITUNG FUEER KUECHENMASCHINEN U. NAHRUNGSMITTELHERSTEL- LUNGSMASCHINEN (EINSCHL. LANGER MASCHINENMESSER U. LOCHSCHEIBEN)	T	477	483	485	14 188	14 049	14 275	11
3824 93	SONST. ART	T	146	131	149	5 463	5 751	5 690	7
3824 94	MASCHINENMESSER FUEER MAEH- U. ERNTEMASCHINEN	T	1 130	998	1 254	5 889	6 179	6 884	7
ANDERE MASCHINENMESSER (EINSCHL. STANZMESSER)									
3824 95	FUEER DIE METALLBEARBEITUNG	T	580	679	718	10 892	12 839	14 108	12
3824 96	FUEER DIE BEARBEITUNG VON HOLZ, KUNSTSTOFF U. VER- HANDTEN WERKSTOFFEN	T	217	179	190	4 439	3 631	3 386	7
3824 98	FUEER DIE BEARBEITUNG VON SONST. MATERIAL (PAPIER, TEXTILIEN, LEDER, GUMMI, PELZEN, TABAK)	T	426	440	482	14 539	14 985	15 320	19
3824	INSGESAMT	T	3 474	3 400	3 767	90 440	95 056	96 605	.
ZANGEN, BLECHSCHEREN, FEILEN U.AE.									
3825 10	ZANGEN (AUCH SCHNEIDEND), LOCH- EISEN U.AE. WERKZEUGE	T	1 903	1 924	2 093	41 646	40 053	40 759	22
3825 30	BLECHSCHEREN U.AE. SCHEREN ZUM SCHNEIDEN VON METALL	T	807	478	420	9 232	5 978	6 648	10
3825 50	FEILEN U. RASPELN	T	263	227	263	7 965	7 349	7 560	3
3825	INSGESAMT	T	2 973	2 629	2 776	58 843	53 380	54 967	.
DREHWERKZEUGE, ZIEHWERKZEUGE U.AE.									
3826 10	DREHWERKZEUGE U.A. EINZAHNIGE ZERSPANUNGSWERKZEUGE FUEER METALL	T	139	127	136	10 378	10 188	10 037	18
3826 40	ZIEHWERKZEUGE FUEER DRAHT-, ROHR- U. STANGENZUG	T	80	101	.A	4 552	5 137	.A	7
3826 70	ABDREH- U. KORDIERWERKZEUGE, ANBOHRAPPARATE (ABDICHTAPPA- RAT), ROHRWALZEN	T	12	17	.A	2 110	3 043	.A	2
3826	INSGESAMT	T	231	244	246	17 040	18 368	17 183	.
MONTAGE- U. SONDERWERKZEUGE MONTAGEWERKZEUGE									
3827 21	SCHRAUBSTÖCKE (OHNE MASCHI- NENSCHRAUBSTÖCKE)	T	1 406	1 144	1 050	11 019	11 591	9 329	8
3827 22	KLEBSCHRAUBEN, FEILKLOBEN U.AE. SPANZUGE F. MONTAGEARBEITEN	T	134	196	152	2 085	2 188	1 382	4
3827 23	SCHRAUBZINGEN, SCHRAUBKNECHTE U.AE. VERLEIMUNGSWERKZEUGE, DIELENPRESSEN, HOBELBANKSPIN- DELN, -HAKEN U. -ZUBEHÖER	T	2 949	2 543	2 846	13 968	11 802	14 182	6
3827 24	SCHRAUBENDREHER (SCHRAUBENZIE- HER) U. SCHRAUBENDREHEREIN- SÄTZE	T	2 352	2 652	2 914	47 122	46 162	55 251	27
3827 25	STECKSCHLUESSEL, STECKSCHLUES- SELEINSÄTZE U. DAZUGEHÖRIG- E VERBINDUNGS- U. ANTRIEBS- TEILE	T	2 029	1 834	2 181	41 373	35 437	39 926	15
SCHRAUBENSCHLUESSEL (EINSCHL. EINSATZ- U. DAZUGEHÖRIGER BETAETIGUNGSWERKZEUGE)									
3827 26	FEST Z.B. MAUL- U. RINGSCHLUES- SEL, FLACHE SCHRAUBEN- SCHLUESSEL	T	3 014	2 919	3 201	50 053	48 027	53 750	21
3827 27	VERSTELLBAR (AUCH ROHR- ZANGEN)	T	439	417	456	7 266	6 805	7 682	6

10 PRODUKTION NACH GUETERARTEN UND GUETERKLASSEN

MELDE- NR	ERZEUGNIS	EINHEIT	M E N G E			W E R T I N 1000 DM			ANZAHL DER BETR.
			1988 1. VJ	1988 4. VJ	1989 1. VJ	1988 1. VJ	1988 4. VJ	1989 1. VJ	1989 1. VJ
3827 29	SONST. MONTAGEWERKZEUGE Z.B. AUFRÄUBER, DURCHSCHLÄ- GER, KOERNER, MEISSEL, NIET- ZIEHER, SCHABER, KISTENOEFF- NER U.AE.	T	456	562	575	8 899	9 420	10 366	20
3827 50	SONDERWERKZEUGE, A.N.G. Z.B. TELEGRAFENBAUWERKZEUGE, WERKZEUGE FÜR DIE LEDERBEAR- BEITUNG, KELLEN, SPACHTELN, GLASSCHNEIDER U.AE.	T	1 274	886	943	19 426	19 618	19 949	15
3827	INSGESAMT	T	14 054	13 153	14 317	201 211	191 050	211 817	.
3828 11	HARTMETALL UND HARTMETALLWERKZEU- GE, DIAMANTWERKZEUGE HARTMETALL Z.B. HARTMETALLPLATTEN,-STÄBE U. -FORMKÖRPER HARTMETALLWERKZEUGE HARTMETALL- U. HARTMETALL- BESTUECKTE	T	363	432	407	71 472	79 226	79 462	13
3828 41	DREHWERKZEUGE U. ANDERE EIN- ZÄHNIGE ZERSPANUNGSWERKZEU- GE FÜR METALL- U.A. WERK- STOFFE	T	689	722	735	84 636	84 708	91 359	29
3828 42	ZERSPANUNGSWERKZEUGE FÜR HOLZ, KUNSTSTOFF U.AE. NICHTMETALLISCHE WERKSTOFFE HARTMETALLBESTUECKTE SÄGE- BLÄTTER FÜR DIE BEARBEITUNG VON HOLZ, KUNSTSTOFF U.A.	T	93	222	209	16 130	24 101	24 292	13
3828 45	NICHTMETALL. WERKSTOFFEN VON METALL	T	525	480	524	20 909	20 433	21 842	12
3828 46	HARTMETALLBESTUECKTE MASCHI- NENMESSER F.D. BEARBEITUNG VON METALL U.A. WERKSTOFFEN	T	134	137	137	3 392	3 719	3 474	6
3828 51	HARTMETALL-KALTPRESSWERKZEUGE FÜR DIE MASSIVUMFORMUNG VON METALL	T	.A	.A	.A	.A	.A	.A	2
3828 52	HARTMETALL-ZIEHWERKZEUGE FÜR DRAHT-, ROHR- U. STANGENZUG U. AE. WERKZEUGE FÜR SPAN- LOSE UMFORMUNG VON METALL	T	41	44	36	5 117	5 847	5 446	9
3828 53	HARTMETALLBESTUECKTE MASCHI- NENWERKZEUGE	T	115	149	146	10 966	11 368	10 976	12
3828 55	FÜR ARBEITEN IM BERGBAU, STRASSEN- U. ANDEREN TIEFBAU	T	275	257	317	13 304	13 652	14 019	7
3828 57	FÜR ARBEITEN IM MAUERWERK U. FÜR ÄHNLICHE ZECKE	T	844	777	912	30 019	29 222	31 909	8
3828 59	SONSTIGE HARTMETALL- U. HART- METALLBESTUECKTE WERKZEUGE	T	.A	.A	.A	.A	.A	.A	5
3828 71	DIAMANTWERKZEUGE DIAMANTZIEHWERKZEUGE VIELKORN-DIAMANTWERKZEUGE	3 163	2 353	2 272	6
3828 73	ZUM SÄGEN	12 180	17 280	17 345	11
3828 76	SONST. ART	13 474	16 471	16 516	19
3828 78	DIAMANT-TIEFBOHRKRONEN	6 431	6 674	5 545	4
3828 79	EINZELDIAMANTWERKZEUGE	5 778	6 447	6 398	7
3828	INSGESAMT	317 498	345 362	354 395	.
3829 20	ANREISS-, MESS- U. SONST. WERKZEUGE EINFACHE ANREISS- U. MESSZEUGE FÜR HANDWERKER LÄNGENMESSZEUGE (BANDMASSE, MESSLATTEN U. AE.)	10 823	13 224	11 472	11
3829 40	SONST. ANREISS- U. MESSZEUGE (WINKEL, ZIRKEL U.AE.)	5 590	5 829	6 022	4
3829 80	SONSTIGE WERKZEUGE A. N. G.	T	415	349	389	8 441	10 547	9 975	10
3829 90	VORGEBEARBEITETE TEILE (ROHLINGE) ZU DEN VORGENAMNTEN WERKZEUGEN	T	470	549	685	3 144	3 558	4 456	4
3829	INSGESAMT	27 998	33 158	31 925	.
3831 10	OFEN, HERDE, KOCHANLAGEN U. WASSERHEIZER RAUMHEIZÖFEN AUS GUSS U. BLECH, AUCH GROSSRAUMÖFEN FÜR BEHEIZUNG MIT FESTEN BRENNSTOFFEN (KOHLE U.AE.)	ST	24 312	19 904	19 712	15 848	16 608	16 200	12
3831 30	MIT ÖLBEHEIZUNG	ST	46 298	42 530	30 543	16 680	17 566	14 723	10
3831 50	MIT GASBEHEIZUNG	ST	20 637	28 515	29 002	12 460	17 974	16 023	10
3831 90	GASWASSERHEIZÖFEN, Z.B. BADE- ZIMMERÖFEN	ST	51 833	44 005	49 488	21 223	19 072	19 289	4
3831	INSGESAMT	ST	143 080	134 954	128 745	66 211	71 220	66 235	.
3833 10	HAUSHALTSHERDE KOHLENHERDE	ST	9 397	11 624	9 587	9 439	11 840	10 184	8
3833 30	HERDE MIT ÖLBEHEIZUNG	ST	1 951	2 398	1 708	889	1 089	793	3
3833 50	GAS-EINBAUGERÄTE	ST	4 810	3 508	4 616	3 597	2 547	3 239	5
3833 70	GAS-KOCHMÜLDEN (EINSCHL. GAS- -KÖCHFELDERN AUS GLASKERAMIK)	ST	8 260	8 815	10 507	2 306	2 745	3 491	5
3833 90	GAS-STANDHERDE	ST	24 238	23 805	26 366	12 249	13 375	14 859	6
3833	INSGESAMT	ST	48 656	50 150	52 784	28 480	31 596	32 566	.
3835 10	GROSSKÜCHENGGERÄTE MIT GASBEHEIZUNG	ST	3 647	4 392	3 831	9 179	11 632	9 896	11
3835 40	MIT ELEKTRISCHER BEHEIZUNG	ST	18 223	23 089	19 751	43 384	54 044	48 167	25
3835 70	MIT SONSTIGER BEHEIZUNG	ST	2 125	2 002	1 694	5 608	5 999	4 473	7
3835	INSGESAMT	ST	23 995	29 483	25 276	58 171	71 675	62 536	.

10 PRODUKTION NACH GUETERARTEN UND GUETERKLASSEN

MELDE- NR	ERZEUGNIS	EINHEIT	MENGE			WERT IN 1000 DM			ANZAHL DER BETR.
			1988 1. VJ	1988 4. VJ	1989 1. VJ	1988 1. VJ	1988 4. VJ	1989 1. VJ	1989 1. VJ
3837 10	WASSERHEIZER (EINSCHL. UMLAUF- WASSERHEIZERN)	ST	.A	.A	.A	.A	.A	.A	2
3837 30	MIT KOHLENBEHEIZUNG	ST	.A	.A	.A	.A	.A	.A	2
3837 50	MIT OELBEHEIZUNG	ST	.A	.A	.A	.A	.A	.A	6
3837 90	MIT GASBEHEIZUNG	ST	346 436	320 545	340 384	250 733	250 611	265 910	2
3837 90	SOLLENKOLLEKTOREN	1000 M2	.A	.A	.A	.A	.A	.A	2
3837	INSGESAMT	260 178	260 422	274 364	.
3839 10	SONSTIGE HEIZ- U. KOCHGERAETE	ST	.A	.A	.A	.A	.A	.A	3
3839 50	HOLZKOHLENGRILLGERAETE	ST	.A	.A	.A	.A	.A	.A	7
3839	SONST. GERAETE, A.N.G.	ST	.A	.A	.A	.A	.A	.A	.
3839	INSGESAMT	ST	34 000	20 013	88 096	13 330	4 775	9 555	.
3830 09	ZUBEHOER, EINZEL- U. ERSATZTEILE FUEHR HEIZ- U. KOCHGERAETE	60 068	64 207	69 977	39
3841 10	GERAETE U. BEDARFSARTIKEL AUS STAHLBLECH FUEHR DIE LANDWIRT- SCHAFT	T	.A	.A	.A	.A	.A	.A	3
3841 20	JAUCHE- U. WASSERFAESSER	ST	.A	.A	.A	.A	.A	.A	3
3841 30	VIEHFUTTERDAEMPFER	ST	.A	.A	.A	.A	.A	.A	3
3841 45	SCHNEIDGERAETE, Z.B. GRASSCH- REIH, HAUER, PLANTAGENMESSER, SEIßEIN, SICHELN	ST	336 265	118 133	145 033	8 213	2 525	2 536	6
3841 81	VERSCHLEISSSTEILE FUEHR BODENBE- ARBEITUNGSGERAETE (PFLUGSCHA- RE, STREICHBLECHE, SOHLEN, EG- GEN- U. KULTIVATORFEDERZINKEN)	T	1 810	1 688	2 446	8 311	9 514	12 323	8
3841 81	BODENBEARBEITUNGSGERAETE	ST	610 623	500 117	724 643	6 433	4 955	6 952	6
3841 82	GABELN U. ZINKENHACKEN	ST	373 992	221 411	266 834	2 904	1 601	2 174	6
3841 85	BLATT-, SPITZ-, KREUZ- U.A.	ST	507 268	342 370	553 755	3 678	2 704	4 250	6
3841 87	STAHLERNE HACKEN	ST	379 103	642 776	606 168	3 356	6 848	5 941	8
3841 89	SONSTIGE GERAETE (JAETER, SCHABEISEN U.AE.)	8 070	7 258	7 000	7
3841 90	SONSTIGE GERAETE U. BEDARFSAR- TIKEL, Z.B. HANDSAEGERAETE, KARTOFFELKOERBE U.AE.	1 615	878	1 265	9
3841 09	ZUBEHOER, EINZEL-U.ERSATZTEILE	T	610	628	580	4 343	3 964	4 332	5
3841	INSGESAMT	47 102	40 545	47 181	.
3842 11	GERAETE U. BEDARFSARTIKEL AUS STAHLBLECH FUEHR HAUSHIRTSCHAFT, GEWERBE U. VERKEHR	T	.A	.A	.A	.A	.A	.A	11
3842 11	HAUSHALTS-, KUECHEN-U.AE. GERAETE	T	4 995	4 991	4 886	83 263	80 532	81 376	.
3842 11	KOCH-, BRAT- U. BACKGESCHIRRE	T	2 158	1 684	1 976	53 441	44 485	51 538	11
3842 11	FUEHR DEN HAUSHALT	T	2 217	2 269	2 313	23 728	25 091	23 589	8
3842 12	DAR.: AUS STAHL, NICHTROSTEND	T
3842 12	EMAILLIERT	T	1 003	742	939	18 376	14 199	17 362	.
3842 12	HAUSHALT	T	681	531	637	12 385	10 262	11 552	4
3842 12	DAR.: AUS STAHL, NICHTROSTEND	T	322	211	302	5 991	3 937	5 810	3
3842 12	EMAILLIERT	T
3842 12	LACKIERT	T
3842 13	AUS WEISSBLECH	T
3842 13	SONST. HAUSHALTSGESCHIRRE	T	1 509	1 637	1 608	14 163	15 414	15 362	.
3842 13	DAR.: AUS STAHL, NICHTROSTEND	T	51	53	54	915	882	974	4
3842 13	EMAILLIERT	T	.A	.A	.A	.A	.A	.A	2
3842 13	LACKIERT	T	807	866	899	8 706	9 369	9 591	4
3842 13	AUS WEISSBLECH	T	.A	.A	.A	.A	.A	.A	2
3842 14	GROSSKUECHENGESCHIRRE	T	104	91	93	2 775	2 436	2 472	6
3842 15	SPEISETRANSPORTGEFAESSE	ST	2 815	2 732	3 117	15 555	18 803	17 903	9
3842 15	ST	ST	210 319	200 540	233 122	15 555	18 803	17 903	9
3842 17	MUELLGEFAESSE, ABFALLTONNEN U. GROSSRAUMMUELLBEHAELTER	T	4 920	5 799	4 893	22 227	27 567	23 290	.
3842 17	DAR. VERZINKT	ST	71 180	67 610	62 448	22 227	27 567	23 290	.
3842 17	ST	ST	2 399	3 150	2 629	13 010	17 245	13 611	15
3842 19	SONST. HAUSHALTS-, KUECHEN- U.AE. GERAETE	T	1 098	1 133	1 193	10 786	10 447	10 571	.
3842 19	DAR.: AUS STAHL, NICHTROSTEND	T	152	181	183	2 465	2 430	1 330	4
3842 19	EMAILLIERT	T	.A	.A	.A	.A	.A	.A	2
3842 19	VERZINKT	T	.A	.A	.A	.A	.A	.A	5
3842 30	SANITAERE ARTIKEL	T	738	809	679	5 247	6 366	5 294	.
3842 30	DAR. AUS STAHL, NICHTROSTEND	T	.A	.A	.A	.A	.A	.A	6
3842 45	GERAETE U. BEDARFSARTIKEL FUEHR DIE ERNAEHRUNGSWIRTSCHAFT	T	596	504	633	4 574	3 892	5 364	4
3842 45	MILCHTRANSPORTKANNEN U.AE.	T
3842 46	SONST. ARTIKEL (FLEISCHEREI-, BAECKEREIGERAETE U.AE.)	T	777	1 320	1 183	14 203	17 355	15 420	18
3842 51	ERZEUGNISSE AUS STAHLBLECH FUEHR MOEBEL (EINSCHL. KUEHLMOEBEL)	T
3842 51	GEHAEUSE FUEHR HAUSHALTS- U. GEWERBLICHE KUEHLMOEBEL, EISSCHRAENKE, -KISTEN, -TRU- HEN U. -ZELLEN	T	.A	.A	.A	.A	.A	.A	5
3842 54	SPIELBECKEN U. ABDECKUNGEN FUEHR SPIELTISCHE	T	2 676	2 681	2 839	51 735	52 856	54 769	10
3842 57	ANDERE EINSATZTE FUEHR MOEBEL GERAETE U. BEDARFSARTIKEL AUS STAHLBLECH FUEHR ANDERE GEWERBE	T	.A	.A	.A	.A	.A	.A	2
3842 71	LOCHBLECHE	T	12 290	11 731	12 712	66 814	62 069	63 256	28
3842 72	STRECKMETALL (STRECKBLECHE)	T	2 081	1 820	1 685	10 487	9 882	9 678	8
3842 73	ERZEUGNISSE AUS HITZE- U. FEUERBESTAENDIGEM STAHLBLECH	T	883	1 425	923	17 857	24 750	18 361	10

10 PRODUKTION NACH GUETERARTEN UND GUETERKLASSEN

MELDE- NR	ERZEUGNIS	EINHEIT	M E N G E			W E R T I N 1000 DM			ANZAHL DER BETR.
			1988 1. VJ	1988 4. VJ	1989 1. VJ	1988 1. VJ	1988 4. VJ	1989 1. VJ	1989 1. VJ
3842 74	TIERFALLENA	.A	.A	3
3842 75	BAUGERAETE, Z.B. MOERTELKUE- BEL, -TRAEGER, BRECHSTANGEN	T	1 945	2 704	2 524	3 246	4 505	4 334	5
3842 76	HANDHEBELBLECHSCHEREN U. -LOCHSTANZEN, BETONEISEN- GER U. -EISENSCHEREN	T	.A	.A	.A	.A	.A	.A	1
3842 77	HANDGERAETE FUER MECHANISCHE VERPACKUNG	ST	.A	.A	.A	.A	.A	.A	3
3842 79	ZUBEHOER, EINZEL- U. ERSATZ- TEILE	T	18 461	18 243	24 521	41 214	45 212	59 136	29
3842 84	ANDERE GERAETE U. BEDARFS- ARTIKEL AUS STAHLBLECH	T	19 256	25 323	16 861	20 744	29 010	19 560	8
3842 87	STAHLLEITPLANKEN VERKEHRSZEICHEN, BOJEN, SEE- ZEICHEN, SICHERHEITSEINRICHT- UNGEN, ABSPERRGERAETE, LEITEINRICHTUNGEN	T	959	1 259	888	6 720	10 840	6 833	16
3842 91	LATERNEN U. LAMPEN, AUCH STURMLATERNEN	T	.A	.A	.A	.A	.A	.A	3
3842 93	HANDFEUERLOESCHER AUFGEUERLOESCHER BIS 2 KG	ST	102 192	105 602	112 089	2 733	2 636	2 972	4
3842 94	PULVERFUELLUNG SONST. HANDFEUERLOESCHER	ST	366 574	314 865	338 474	33 389	24 492	26 501	7
3842 95	SCHILDER AUS STAHLBLECH TYPENSCHILDER, SKALEN- U. ZIFFERBLAETTER, FRONT- BLENDE	T	7	6	7	344	443	378	3
3842 96	SCHALTBILDER	T	.A	.A	.A	.A	.A	.A	1
3842 97	SONST. SCHILDER	T	1 590	2 085	1 710	13 554	16 277	14 083	15
3842 98	SONST. GERAETE U. BEDARFS- ARTIKEL	T	16 150	19 187	18 655	95 665	110 460	111 925	80
3842	INSGESAMT	557 808	602 640	597 722	.
ERZEUGNISSE AUS STAHLBLECH FUER DEN ZENTRALHEIZUNGS- U. ANDEREN BAUBEDARF									
3843 12	HEIZKOEPPER U.A. ERZEUGNISSE FUER ZENTRALHEIZUNGEN STAHLRADIATOREN	T 1000 M2 1)	3 556	2 784	2 938	8 479	6 271	6 784	5
3843 13	PLATTENHEIZKOEPPER	T 1000 M2 1)	474	401	384	92 732	77 853	90 954	12
3843 14	SONST. HEIZKOEPPER Z.B. GAS- ROEHRSTRADIATOREN, KONVEKTOREN, RIPPENROEHRE	T	3 843	3 172	3 657	26 964	26 079	26 035	14
3843 15	DRUCKWASSERKESSEL, KONDEN- SAT- U. WRASENBHAELTER	T	2 090	1 632	2 141	10 823	8 819	13 966	17
3843 16	AUSDEHNUNGSGEFAESSE	T	1 949	2 070	1 832	12 022	15 394	13 023	12
3843 17	HEIZUNGSBOILER U.AE. UNBE- HEIZTE BHAELTER FUER	T	4 948	5 279	4 577	48 939	45 279	40 910	21
3843 19	WASSERERWARMUNGSANLAGEN ZUBEHOER FUER ZENTRALHEI- ZUNGEN	T	1 373	1 357	1 381	10 532	10 856	12 641	12
STAHLTUEREN, -TORE U. TUERZAR- GEN AUS GEFALTZTEN BLECHPRO- FILIEN									
3843 23	FEUERSCHUTZTUEREN	T	22 968	21 505	24 143	48 615	47 966	50 446	32
3843 24	ANDERE STAHLTUEREN	T	10 348	11 334	11 463	26 092	33 710	32 278	39
3843 26	GARAGENTORE (OHNE ROLLTORE)	T	16 345	21 143	20 936	55 812	69 182	72 182	17
3843 27	ROLLTORE	T	907	855	954	8 528	8 436	10 002	18
3843 28	ANDERE STAHLTORE	T	29 975	29 698	32 335	13 632	17 164	15 469	18
3843 37	STAHLTUERZARGEN	T	1 784	1 987	1 812	22 280	22 527	23 888	20
3843 41	KELLERFENSTER AUS STAHL	T	6 659	7 115	8 283	4 366	5 425	6 335	7
3843 48	SONSTIGE STAHLFENSTER AUS GE- FALTZTEN BLECHPROFILIEN	T	1 340	1 668	1 890	11 628	13 874	13 113	14
ANDERE BAUELEMENTE AUS STAHL- BLECH									
3843 51	ROLLAEDEN AUS STAHL	T	.A	.A	.A	.A	.A	.A	1
3843 53	SCHEREN- U. ROLLGITTER AUS STAHL	M2	.A	.A	.A	.A	.A	.A	6
3843 55	HAUS- U. HANDVERKLEIDUNGEN	T	35 066	52 580	37 406	89 870	137 571	96 585	14
3843 57	TRENNWAENDE AUS GEFALTZTEN STAHLBLECHPROFILIEN	T	3 245	3 835	3 929	30 398	34 834	35 758	17
3843 59	SONSTIGE BAUELEMENTE AUS STAHLBLECH	T	15 809	16 379	19 391	41 329	43 841	50 674	37
3843 65	BEDACHUNGSARTIKEL AUS STAHL- BLECH (DACHRINNEN, -PFANNEN, -ENTLUEFTER, -HAKEN U.AE.)	T	7 935	13 014	7 950	24 127	35 473	27 337	23
3843 67	ROHRSCHAPELN U. -SCHELLEN	T	3 308	3 224	3 158	17 663	17 431	17 045	14
3843 71	STAHLBLECHROEHRE (REGEN-, OFEN-, RAUCHROEHRE)	T	3 013	4 968	4 016	13 547	20 598	18 383	38
3843 76	ROHRFORM-, ROHRVERSCHLUSS- U. ROHRVERBINDUNGSTUECKE AUS STAHLBLECH	T	2 024	2 022	2 034	10 465	12 866	11 798	24
ANDERE ERZEUGNISSE AUS STAHL- BLECH FUER DEN BAUBEDARF									
3843 81	KANALARTIKEL	T	775	740	840	3 540	4 067	4 150	6
3843 83	GEPRESSTE BOEDEN (KESSEL- BOEDEN)	T	10 243	13 521	13 812	33 166	42 444	44 978	21
3843 87	STAHLBADEWANNEN	T	13 349	10 659	12 738	45 552	38 597	45 630	5
3843 88	SONST. ERZEUGNISSE FUER DEN BAUBEDARF	T	2 090	2 242	2 465	19 147	17 551	15 840	24
3843 90	BLECHKONSTRUKTIONEN (WELLBLECHGARAGEN, RUTSCHEN- BLECHE, FAHRRADSTAEANDE U.AE.)	T	21 810	31 408	33 694	123 754	158 167	151 439	133
3843	INSGESAMT	856 778	975 412	950 373	.

1) IN 1000 M2 HEIZFLAECHE.

10 PRODUKTION NACH GUETERARTEN UND GUETERKLASSEN

MELDE- NR	ERZEUGNIS	EINHEIT	M E N G E			M E R T I N 1000 DM			ANZAHL DER BETR.
			1988 1. VJ	1988 4. VJ	1989 1. VJ	1988 1. VJ	1988 4. VJ	1989 1. VJ	1989 1. VJ
	LAGER- U. TRANSPORTBEHAELTER AUS STAHLBLECH								
3844 12	TRANSPORTFAESSER	T	68 793	65 132	72 238	165 049	165 662	175 423	31
3844 17	TROMMELN	T	5 419	5 423	5 359	19 609	20 658	20 952	17
3844 22	TRANSPORTKANNEN (OHNE SPEISE- U. MILCHTRANSPORTGEFÄSSE)	T	2 709	2 496	2 877	10 839	9 537	12 281	6
3844 40	HOBBLOCKS	T	7 085	7 041	7 867	20 159	20 936	22 730	9
3844 50	KRAFTSTOFF-, HEIZÖLKANNEH U. -KANISTER, SCHMIERKANNEH	T	722	736	523	7 766	7 574	6 415	3
3844 61	PALETTEN, STAPELBEHAELTER, -PLATTEN U.AE. ERZEUGNISSE	T	27 338	27 275	26 948	77 808	79 457	78 657	44
3844 70	TRANSPORTBEHAELTER BIS 3 M3 NUTZRAUM	T	1 502	1 053	1 194				
		ST	7 029	5 532	7 029	11 204	10 706	11 972	9
	ORTSFESTE LAGERBEHAELTER BIS 100 M3 INHALT (OHNE SCHMERE KESSELSCHMIEDEERZEUGNISSE)								
3844 81	UNTERIRDISCH	T	6 293	13 805	7 494	13 997	29 172	17 198	18
3844 84	OBERIRDISCH	T	11 484	16 456	12 012	42 034	58 028	48 010	67
3844 91	STAHLFLASCHEN ALLER ART	T	5 274	5 440	5 715	29 340	30 370	31 439	6
3844 99	SONST. TRANSPORTBEHAELTER A.N.G. (FLASCHENKOEBE, DECKEL U. VERSCHLUESSE FUER EMBALLAGEN U.AE.)	T	1 438	1 328	1 566	4 683	4 855	5 940	11
3844	INSGESAMT	402 488	436 855	431 017	.
	HOEBEL U.AE. EINRICHTUNGEN AUS STAHL U. NE-METALL								
	HOEBEL AUS METALLROHREN SOWIE -PROFILIEN (OHNE MEDIZINISCH-CHIRURGISCHE HOEBEL)								
3845 12	SITZHOEBEL								
	GARTENBAENKE, GARTEN-, TER- RASSEN- U. CAMPINGSTUEHLE (AUCH HOLLYWOODSCHAUKELEN)	T	12 504	8 056	11 981	78 394	48 143	73 022	21
3845 13	ANDERE WOHNSITZHOEBEL, Z.B. KUECHEN-, ESSZIMMERSTUEHLE	T	1 632	1 840	2 393	18 456	20 704	26 227	9
3845 14	REIHENGESTUEHL 1)	T	344	423	391				
		ST	29 575	37 955	34 148	5 056	5 885	5 566	8
3845 16	BUEROSITZHOEBEL	T	16 479	16 780	16 649				
		ST	865 540	894 452	843 302	199 776	210 304	206 908	26
3845 18	SCHULSITZHOEBEL	T	326	384	317				
		ST	58 446	71 015	56 123	4 285	5 754	4 661	6
3845 19	SONST. SITZHOEBEL	T	1 904	2 238	1 978	25 830	30 062	26 231	16
3845 20	FAHRZEUGSITZE (A. GEPOLSERT) MOHNOEBEL	T	17 006	17 171	23 537	227 968	245 870	280 632	18
3845 32	BETTSTELLEN	T	780	842	973				
		ST	13 729	16 765	16 100	23 352	25 972	26 562	6
3845 33	KRANKENBETTSTELLEN	T	197	210	270				
		ST	2 828	3 199	3 580	4 127	4 276	4 539	5
3845 35	STAHLDRANTHATRAZTEN MIT HOLZ- ODER METALLRAHMEN	ST	3 836	3 898	4 015	492	531	549	4
3845 36	LATTENROSTE	ST	318 005	311 041	344 255	20 249	19 361	21 495	7
3845 38	BUEGELTISCHE	T	2 766	2 869	2 359	22 748	24 326	19 885	6
3845 39	ANDERE WOHNOEBEL, Z.B. KUE- CHEN-, GARTEN-, CAMPING- TISCHE, GARTENLIEGEN	T	2 941	2 098	3 002	22 001	18 355	23 944	16
3845 41	SCHULHOEBEL (OHNE SITZHOEBEL) BUEROHOEBEL	T	1 722	2 035	2 032	10 798	12 437	12 127	14
3845 42	BIS SCHREIBTISCHHOEHE (BEI- STELLSCHRAENKE U.AE.)	T							
		ST							17
3845 43	UEBER SCHREIBTISCHHOEHE	T	5 063	5 689	4 956				
		ST	212 841	220 017	224 429	34 919	36 697	34 599	3
3845 49	SONSTIGE MOEBEL	T	9 235	7 640	9 180	124 984	112 654	126 364	43
3845 52	REGALE AUS METALLROHREN PALETTENREGALE (AUCH FAHRBAR) FACHBODENREGALE (AUCH FAHRBAR)	T	16 045	24 736	15 798	41 722	69 022	43 048	22
3845 53	UEBER 4 M HOEHE	T	1 138	1 279	2 035	3 658	4 143	6 877	8
3845 55	BIS 4 M HOEHE	T	39 952	49 372	44 508	131 018	155 517	151 481	44
3845 56	ANDERE REGALE	T	1 768	1 898	2 954	7 509	10 368	13 467	20
3845 58	SYSTEMPROFILE	T	4 927	1 382	1 138	11 853	14 765	12 269	10
	HOEBEL U. AEHNLICHE EINRICHT- UNGSGEGENSTAENDE AUS METALL- BLECH								
	BUEROHOEBEL								
3845 81	BIS SCHREIBTISCHHOEHE	T	5 826	6 669	6 712				
	SCHREIBTISCHE	ST	50 177	56 661	56 397	43 045	46 778	47 551	11
3845 83	SONSTIGE BUEROHOEBEL	T	2 476	3 243	2 721				
		ST	28 965	33 882	31 467	15 842	18 373	15 953	10
3845 85	UEBER SCHREIBTISCHHOEHE SCHRAENKE MIT TUEREN U./ODER ROLLAEDER	T	6 577	6 776	6 715				
		ST	51 246	52 330	52 879	39 409	41 829	42 468	28
3845 87	SCHRAENKE MIT SCHUBLADEN	T	2 576	2 848	2 882				
		ST	19 934	20 416	21 078	16 284	16 992	17 302	14
3845 89	SONSTIGE BUEROHOEBEL	T	2 324	3 178	2 538				
		ST	62 393	59 295	51 308	19 186	25 603	20 285	8
	ANDERE MOEBEL U.AE.								
3845 91	KLEIDERSCHRAENKE	T	3 976	4 779	4 540	19 461	23 423	22 464	15
3845 92	WERKBAENKE	T	1 441	1 505	1 127	6 775	7 550	5 933	9
3845 93	WERKZEUGSCHRAENKE	T	4 843	5 473	5 293	27 698	31 806	30 235	26
3845 94	LAGERSICHTKASTEN	T	3 308	3 924	3 409	15 796	17 451	15 751	6
3845 95	SONSTIGE STAHLBLECHKASTEN	T	6 893	6 297	5 933	49 953	52 823	47 719	32
3845 96	SPIELTISCHE AUS STAHLBLECH	T	1 533	1 550	1 596	20 837	21 418	21 247	9
3845 97	SPEZIALEINRICHTUNGEN FUER LABORATORIEN	T	661	1 023	540	15 008	25 229	17 755	18

1) SITZEINHEITEN (SITZPLAETZE).

10 PRODUKTION NACH GUETERARTEN UND GUETERKLASSEN

MELDE- NR	ERZEUGNIS	EINHEIT	M E N G E			W E R T I N 1000 DM			ANZAHL DER BETR.
			1988 1. VJ	1988 4. VJ	1989 1. VJ	1988 1. VJ	1988 4. VJ	1989 1. VJ	
3845 98	DUSCHABTRENNUNGEN	T	3 417	3 271	3 821	66 809	66 381	78 817	13
3845 99	SONSTIGE MOEBEL U. AE. EIN- RICHTUNGSGEGENSTAENDE, Z.B. WERKBAENKE AUS NE-METALL- BLECH, SCHLIESSFACHANLAGEN	T	12 780	14 314	13 919	74 388	85 123	85 962	42
3845 08	ZUBEHOER, EINZEL- U.ERSATZTEILE FUER MOEBEL	T	13 838	13 518	15 417	90 483	91 103	100 108	38
3845 09	ZUBEHOER, EINZEL- U.ERSATZTEILE FUER REGALE	T	8 843	7 681	9 039	26 912	25 073	26 854	18
3845	INSGESAMT	1 567 081	1 672 090	1 716 857	.
	GERAETE U. BEDARFSARTIKEL AUS NE- METALLBLECHEN FUER HAUSHIRT- SCHAFT, GEMERBE U. VERKEHR HAUSHALTS-, KUECHEN- U.AE.								
3846 12	GERAETE KOCH-, BRAT- U. BACKGESCHIRRE	T	.A	.A	.A	.A	.A	.A	.
	DAV.: AUS NE-SCHWERMETALL	T	.A	.A	.A	.A	.A	.A	2
	AUS NE-LEICHTMETALL	T	723	650	581	15 711	12 519	11 673	8
3846 14	SONST. HAUSHALTS- U. KUECHEN- GESCHIRRE	T	505	556	603	6 776	7 372	7 983	.
	DAV.: AUS NE-SCHWERMETALL	T	.A	.A	.A	.A	.A	.A	1
	AUS NE-LEICHTMETALL	T	.A	.A	.A	.A	.A	.A	3
3846 15	GROSSKUECHENGESCHIRRE	T	.A	.A	175	.A	.A	2 691	.
	DAR. AUS NE-LEICHTMETALL	T	.A	.A	175	.A	.A	2 691	3
3846 17	SONST. HAUSHALTS-, KUECHEN- U.AE. GERAETE	T	345	338	288	5 409	4 428	4 408	10
	GERAETE U. BEDARFSARTIKEL FUER DIE ERNAERHUNGSWIRTSCHAFT								
3846 21	MILCHTRANSPORTKANNUEN U.AE.	T	.A	.A	.A	.A	.A	.A	1
3846 25	SONSTIGE GERAETE U. BEDARFS- ARTIKEL, Z.B. FLEISCHEREI- U. BAECKEREIGERAETE	T	397	412	400	5 409	5 299	5 712	6
	DAR.: AUS NE-SCHWERMETALL	T	29	.A	.A	1 596	.A	.A	2
3846 30	FELDFLASCHEN, CAMPINGGESCHIRRE U.AE. GERAETE	T	797	416	780	4 489	2 683	4 979	4
3846 52	VERKEHRSZEICHEN, SICHERHEITS- EINRICHTUNGEN, ABSPERRGERAETE, LEITEINRICHTUNGEN	T	3 468	5 536	4 343	26 649	41 571	33 346	27
3846 54	PLATINEN FUER KFZ-KENNZEICHEN	T	319	251	306	3 830	3 618	4 699	3
3846 55	KFZ-KENNZEICHEN, GEPRAGT BAUELEMENTE	T	151	166	167	3 527	3 665	4 131	8
3846 61	TORE, TUEREN, TUEZARGEN	T	.A	.A	.A	.A	.A	.A	.
	DAV.: AUS NE-SCHWERMETALL	T
	AUS NE-LEICHTMETALL	T	.A	.A	.A	.A	.A	.A	2
3846 62	ROLLTORE	T	174	182	162
	DAR. AUS NE-LEICHTMETALL	M2	11 721	12 941	10 354	5 001	4 282	4 187	.
		T	174	182	162
3846 63	HAUS- U. HANDVERKLEIDUNGEN	T	1 797	2 769	1 815	28 113	46 928	27 318	26
3846 64	ROLLAEDEN	T	2 845	3 258	3 071	39 382	50 330	47 811	27
3846 65	SCHEREN- U. ROLLGITTER	1000 M2	584	621	686	39 382	50 330	47 811	27
		T	103	163	117
3846 67	JALOUSIEN	1000 M2	19	30	21	1 448	2 168	1 416	7
	DAR. AUS NE-LEICHTMETALL	T	2 595	3 954	2 847	64 103	92 540	69 554	.
		1000 M2	1 171	1 496	1 291
		T	2 571	3 882	2 789
		1000 M2	1 167	1 484	1 281	63 805	91 634	68 819	40
3846 69	SONST. BAUELEMENTE, Z.B. TRENNSAENDE, STAEBE FUER ROLLAEDEN, DACHFENSTER	T	1 688	2 609	2 436	27 453	40 734	38 901	.
	DAV.: AUS NE-SCHWERMETALL	T	46	47	54	724	1 197	1 254	6
	AUS NE-LEICHTMETALL	T	1 642	2 561	2 382	26 729	39 537	37 647	23
3846 72	ANDERE BAUARTIKEL DACHRINNEN- U. REGENROHRE, AUCH FORMSTUECKE	T	6 226	8 069	8 178	35 592	54 479	57 022	.
	DAV.: AUS NE-SCHWERMETALL	T	5 594	7 023	7 171	30 502	45 963	47 255	10
	AUS NE-LEICHTMETALL	T	632	1 046	1 007	5 090	8 516	9 767	4
3846 76	SONST. BEDACHUNGSAUTIKEL, Z.B. DACHENTLUEFTER, SCHORNSTEIN- AUFSAETZE	T	549	813	721	5 878	9 164	8 064	.
	DAV.: AUS NE-SCHWERMETALL	T	.A	.A	.A	.A	.A	.A	2
	AUS NE-LEICHTMETALL	T	.A	.A	.A	.A	.A	.A	3
3846 78	HEIZKOERPER	T	.A	.A	.A	.A	.A	.A	.
	DAR. AUS NE-LEICHTMETALL	T	.A	.A	.A	.A	.A	.A	2
3846 79	SONST. BAUARTIKEL, Z.B. KLO- SETTSPELKAESTEN	T	.A	.A	.A	.A	.A	.A	.
	DAV.: AUS NE-SCHWERMETALL	T	.A	.A	.A	.A	.A	.A	2
	AUS NE-LEICHTMETALL	T	.A	.A	.A	.A	.A	.A	2
	LAGER- U. TRANSPORTBEHAELTER AUS NE-METALLBLECH								
3846 81	TRANSPORTFAESSER	T	.A	.A	.A	.A	.A	.A	3
3846 89	SONST. LAGER- U. TRANSPORT- BEHAELTER, Z.B. FLASCHEN- KOERBE, PALETTEN, HOBBOCKS	T	1 867	1 948	1 946	32 939	35 335	35 294	.
	DAV.: AUS NE-SCHWERMETALL	T	.	.A	.A	.	.A	.A	1
	AUS NE-LEICHTMETALL	T	1 867	.A	.A	32 939	.A	.A	12
	ANDERE GERAETE U. BEDARFS- ARTIKEL								
3846 91	TYPENSCHILDER, SKALEN, ZIF- FERBLAETTER, FRONTBLENDEN	T	434	445	507	23 525	24 154	24 638	29
3846 92	SCHALTBILDER	T	22	19	19	1 206	1 200	1 289	8
3846 93	SONST. SCHILDER	T	960	1 035	896	32 406	34 177	31 386	57
3846 99	SONST. GERAETE U. BEDARFSAR- TIKEL, Z.B. EINSATZTE FUER EISSCHRAENKE, -KISTEN, -TRUHEN	T	3 170	2 823	3 905	63 931	67 183	76 560	.
	DAV.: AUS NE-SCHWERMETALL	T	87	55	97	2 845	2 581	3 318	13
	AUS NE-LEICHTMETALL	T	3 082	2 768	3 808	61 086	64 602	73 242	49
3846	INSGESAMT	462 734	586 350	536 851	.

10 PRODUKTION NACH GUETERARTEN UND GUETERKLASSEN

MELDE- NR	ERZEUGNIS	EINHEIT	M E N G E			W E R T I N 1000 DM			ANZAHL DER BETR.
			1988 1. VJ	1988 4. VJ	1989 1. VJ	1988 1. VJ	1988 4. VJ	1989 1. VJ	1989 1. VJ
3847 10	GELDSCHRAENKE U. TRESORANLAGEN	T	3 938	4 852	4 110	30 168	40 722	34 979	27
3847 50	PANZERGELDSCHRAENKE, Z.B. GELD-, DATENSICHERUNGSSCHRAENKE								
3847	TUEREN FUEHRE TRESORAEUME, AUCH KUNDENMIETFAECHER								
	INSGESAMT	T	5 797	8 440	6 256	43 785	72 523	50 859	.
	SPEZIALBEDARFSARTIKEL VERSCHIEDE- NER ART								
3848 12	TIERHALTE- U. TIERPFLEGEARTIKEL STALLEINRICHTUNGEN, Z.B.	T	5 501	5 350	4 013	26 717	30 091	22 396	34
3848 15	FERKELTROEGE ANDERE TIERHALTE- U. TIER- PFLEGEARTIKEL	T	656	766	624	8 403	9 063	8 083	14
3848 65	LEITERN (OHNE SOLCHE AUS HOLZ) STUFENLEITERN U. TRITTE	T	4 015	3 413	3 900	34 673	31 614	36 592	16
3848 67	STUFENLEITERN, AUCH STAHL- ROHRLEITERN	ST	709 886	579 982	708 962				
		T	2 736	2 710	3 103				
		ST	214 363	216 445	242 661	29 105	29 048	33 594	14
3848 81	FAHRBARE HANDTRANSPORTGERAETE EINRAEDRIGE, Z.B. SCHUBKARREN	T	1 656	1 080	1 781	4 787	3 494	5 288	8
3848 83	ZWEIRAEDRIGE, Z.B. SACK-, STECH-, FASSKARREN	ST	91 326	61 304	101 355				
		T	978	751	841				
3848 85	DREI- U. MEHRRADRIGE BIS 1 T TRAGLAST	T	147 178	111 408	116 666	8 138	6 007	7 082	16
		ST	6 868	9 255	7 233	43 488	58 643	48 512	29
3848 87	DREI- U. MEHRRADRIGE UEBER 1 T TRAGLAST	T	272 232	326 991	287 527				
		ST	688	184	274				
		ST	4 257	4 363	4 028	5 917	3 227	5 219	8
3848 89	RAEDER, LENK- U. BOCKROLLEN, DEREN TEILE SOWIE LENK- U. BOCKGABELN FUEHRE HANDTRANS- PORTGERAETE	T	11 605	10 909	12 405	69 909	65 200	75 405	23
3848 91	SONSTIGE SPEZIALBEDARFSARTIKEL BUCHDRUCKEREIBEDARFSARTIKEL, GERAETE U. HILFSMITTEL FUEHRE DAS GRAFISCHE GEWERBE	T	.A	.A	.A	.A	.A	.A	1
3848 92	FRISIERARTIKEL (OHNE FRISUR- NADELN)	T	.A	.A	.A	.A	.A	.A	1
3848 93	LABORATORIUMSSPEZIALBEDARFS- ARTIKEL	T	442	.A	.A	3 376	.A	.A	4
3848 95	SCHUTZHELME ALLER ART	ST	378 505	381 643	444 658	4 740	3 939	5 071	6
3848 97	METALLSCHLAEUCH, BIEGSAME	T	3 694	3 387	3 659	62 513	64 958	71 499	19
3848 99	HELLEN U. ZUBEHOER	T	1 137	1 185	1 340	53 475	44 422	65 538	7
	PERMANENTE MAGNETE	T	118 851	118 608	132 290				
		1000 ST							
3848	INSGESAMT	365 012	364 174	398 777	.
	FEINSTBLECHPACKUNGEN (OHNE SOLCHE AUS NE-METALL)								
3849 31	FUEHRE NAHRUNGS- U. GENUSSMITTEL FUEHRE OBST-, GEMUESE-, SAUER- KONSERVEN, MARHELADEN	T	6 399	13 287	9 236	23 244	48 376	32 738	17
3849 32	FUEHRE FLEISCH-, WURST- U. FISCHWAREN	T	12 221	11 616	12 422	40 750	39 165	39 996	14
3849 33	FUEHRE FERTIGGERICHTE, SUPPEN	T	7 611	6 003	6 367	27 945	21 616	24 938	13
3849 35	FUEHRE MILCHERZEUGNISSE	T	7 756	7 962	8 593	24 197	23 644	23 413	13
3849 36	FUEHRE SPEISEDELE	T	2 475	1 787	1 871	8 956	6 642	7 144	12
3849 37	FUEHRE KAFFEE, TEE, KAKAO	T	1 600	2 080	1 627	6 226	9 982	6 197	11
3849 38	FUEHRE BACKWAREN U. SUESSWAREN	T	494	1 077	609	2 408	6 950	3 050	10
3849 39	FUEHRE SONST. NAHRUNGSMITTEL, GETRAENKE, TABAKWAREN	T	40 065	33 525	42 550	153 479	129 117	161 065	26
	FUEHRE CHEMISCH-TECHNISCHE ER- ZEUGNISSE (OHNE DRUCKZERSTAEU- BERDOSEN)								
3849 51	FUEHRE MINERALOELERZEUGNISSE	T	4 386	3 639	4 489	14 163	12 011	14 880	12
3849 53	FUEHRE INDUSTRIECHEMIKALIEN	T	3 025	2 555	2 940	9 697	7 749	9 057	11
3849 54	FUEHRE FARBEN, LACKE U.VERHAND- TE ERZEUGNISSE	T	21 646	18 373	21 663	88 574	73 195	87 561	28
3849 55	FUEHRE KLEBSTOFFE U. BINDEMittel	T	1 366	1 049	1 333	5 087	3 963	5 217	10
3849 57	FUEHRE WASCH- U. REINIGUNGSMIT- TEL, PUTZ- U. PFLEGEMittel	T	640	526	765	2 179	1 837	2 754	7
3849 59	FUEHRE SONST. CHEMISCH-TECHNI- SCHE ERZEUGNISSE	T	3 001	2 588	2 078	10 614	13 691	9 578	13
3849 70	FUEHRE KOSMETISCHE U. PHARMAZEUTI- SCHE ERZEUGNISSE	T	660	548	707	3 089	2 446	3 373	11
3849 80	DRUCKZERSTAEUBERDOSEN (AEROSOL- DOSEN)	T	13 294	10 897	11 445	47 544	36 854	42 221	5
3849 92	FEINSTBLECHVERSCHLUESSE FUEHRE NAHRUNGS- U. GENUSSMITTEL- VERPACKUNGEN	T	11 860	11 281	11 939	93 793	90 044	97 531	10
3849 94	FUEHRE SONST. VERPACKUNGEN	T	524	633	560	13 852	16 146	15 889	6
3849 95	KRONENKORKEN	T	10 041	8 423	8 959	31 212	24 792	25 947	6
3849	INSGESAMT	T	149 065	137 850	150 153	607 009	568 220	612 549	.
	KOFFER, MAPPEN- U. A. LEDERWAREN- SCHLOESSER U. -BESCHLAEGE								
3851 20	SCHLOESSER	T	876	744	836	11 390	9 290	10 687	9
3851 60	BESCHLAEGE	T	896	1 024	1 184	10 191	12 004	13 397	8
3851	INSGESAMT	T	1 772	1 768	2 019	21 581	21 294	24 084	.
	MOEBEL-, GELDSCHRANK- U. KUEHL- MOEBELSCHLOESSER								
3852 11	MOEBELSCHLOESSER	T	933	893	970	24 739	23 169	25 976	12
3852 19	ZYLINDERSCHLOESSER SONST. MOEBELSCHLOESSER	T	661	588	669	9 024	8 161	9 137	8

10 PRODUKTION NACH GUETERARTEN UND GUETERKLASSEN

MELDE- NR	ERZEUGNIS	EINHEIT	M E N G E			W E R T I N 1000 DM			ANZAHL DER BETR.
			1988 1. VJ	1988 4. VJ	1989 1. VJ	1988 1. VJ	1988 4. VJ	1989 1. VJ	1989 1. VJ
3852 40	SCHLOESSER FUER GELD-, PANZER- SCHRAENKE, TRESSORTUEREN, STAHLKAMMERN U. DGL.	T	509	519	579	11 767	11 709	12 795	6
3852 90	SCHLOESSER FUER KUEHL- U. GEFRIERMUEBEL	T	240	264	253	4 803	4 611	4 970	4
3852	INSGESAMT	T	2 342	2 263	2 471	50 333	47 650	52 878	.
3853 11	MUEBEL- U. ZIERBESCHLAEGE MOEBELSCHARNIERE DAR. GANZ ODER UEBERNIEGEND AUS STAHL	T	1 929	1 952	1 965	23 894	23 960	25 229	.
3853 15	MOEBEL- U. APPARATEROLLEN	T	1 301	1 368	1 347	14 643	15 978	15 953	5
3853 17	MOEBELINNENBESCHLAEGE	T	4 379	4 253	4 568	36 880	35 010	38 210	10
3853 19	MOEBELAUSSENBESCHLAEGE	T	35 890	40 648	39 366	159 601	168 388	173 408	44
3853 40	BESCHLAEGE FUER KUEHL- U. GEFRIERMUEBEL	T	7 552	7 001	7 334	102 984	95 903	107 809	43
3853 50	HERD- U. OFENBESCHLAEGE	T	188	232	252	2 480	2 977	3 301	5
3853 70	SARGBESCHLAEGE	T	411	369	463	4 153	3 667	4 400	3
3853 90	BROTKASTEN- U. SONST. ZIER- BESCHLAEGE	T	.A	.A	.A	.A	.A	.A	4
3853	INSGESAMT	T	.A	.A	.A	.A	.A	.A	2
3854 10	TUERSCHLOESSER U. -SCHLIESSER	T	50 924	54 933	54 483	334 444	334 333	356 850	.
3854 21	ZYLINDERTUERSCHLOESSER	T	1 149	1 025	1 160	19 296	17 822	18 879	12
3854 25	SCHLIESSZYLINDER FUER TUEREN	T	597	660	607	30 303	31 850	31 855	8
3854 29	EINSTECKTUERSCHLOESSER	T	3 213	3 154	3 347	27 782	27 342	29 309	16
3854 29	SONST. TUERSCHLOESSER	T	321	310	340	7 871	7 858	8 549	6
3854 31	HYDRAULISCHE U. SONST. TUER- SCHLIESSER	T							
3854 31	AUTOMATISCHE TUERSCHLIESSER	T							
3854 35	MIT HYDRAULISCHER BREMSE	T							
3854 35	OBERIRDISCH	T							3
3854 39	UNTERIRDISCH	T							3
3854 39	SONST. AUTOMATISCHE TUER- SCHLIESSER	T	3 039	2 710	3 604	55 343	49 379	65 376	1
3854	INSGESAMT	T	8 319	7 859	9 060	140 595	134 261	153 968	.
3855 11	VORHAENGE- U. FAHRRADSCHLOESSER	T							
3855 15	ZYLINDERVORHAENGESCHLOESSER	T	157	163	190	8 186	8 072	9 675	7
3855 50	ANDERE VORHAENGESCHLOESSER	T	350	320	370	11 671	10 277	12 641	3
3855	FAHRRADSCHLOESSER	T	10	3	5	245	59	139	3
3855	INSGESAMT	T	517	485	564	20 102	18 408	22 455	.
3856 11	FAHRZEUGSCHLOESSER U. -BESCHLAEGE	T							
3856 15	KRAFTFAHRZEUGSCHLOESSER	T	9 003	9 179	9 393	121 246	122 374	126 522	17
3856 51	SONST. FAHRZEUGSCHLOESSER	T	198	175	135	7 250	6 252	5 183	4
3856 51	KRAFTFAHRZEUGBESCHLAEGE	T	27 550	26 593	29 381	374 103	376 507	419 006	.
3856 55	DAR.: GANZ ODER UEBERNIEGEND AUS STAHL	T	20 314	19 721	22 090	216 553	206 433	237 273	22
3856 55	GANZ ODER UEBERNIEGEND AUS NE-METALL	T	.A	.A	.A	.A	.A	.A	21
3856	SONST. FAHRZEUGBESCHLAEGE	T	227	272	253	4 665	4 651	5 015	6
3856	INSGESAMT	T	36 978	36 219	39 163	507 264	509 784	555 726	.
3857 10	BAUBESCHLAEGE	T							
3857 20	FENSTER- U. OBERLICHTBESCHLAEGE U. -VERSCHLUESSE	T	18 620	19 306	21 554	175 230	199 822	218 372	30
3857 20	ROLLADEN- U. JALOUSIEBESCHLAEGE U. -VERSCHLUESSE	T	785	780	841	4 969	5 029	5 640	.
3857 30	DAV.: GANZ ODER UEBERNIEGEND AUS STAHL	T	.A	.A	.A	.A	.A	.A	6
3857 30	GANZ ODER UEBERNIEGEND AUS NE-METALL	T	.A	.A	.A	.A	.A	.A	1
3857 30	TUERGRIFFE, -KNOEPFE U. ZUGEHOE- RIGE BESCHLAEGE	T	3 735	3 608	3 854	88 176	89 380	96 317	.
3857 50	DAR.: GANZ ODER UEBERNIEGEND AUS STAHL	T	.A	.A	.A	.A	.A	.A	9
3857 50	GANZ ODER UEBERNIEGEND AUS NE-METALL	T	1 682	1 990	2 173	39 076	40 916	43 658	22
3857 60	TUER- U. FENSTERRIEGEL	T	.A	.A	.A	.A	.A	.A	6
3857 70	SCHARNIERE	T	2 813	2 712	3 109	29 775	26 536	31 740	9
3857 80	FITSCHEN U. GEMAENGE	T	2 241	1 540	1 588	19 676	15 803	16 042	7
3857 91	TUER- U. TORROLLEN	T	.A	.A	.A	.A	.A	.A	1
3857	SONST. BAUBESCHLAEGE	T	5 527	5 725	7 066	46 583	43 873	53 525	24
3857	INSGESAMT	T	34 359	34 213	38 606	369 178	385 320	427 112	.
3858 11	SCHLUESSEL U. SCHLOSSBESTANDTEILE	T							
3858 15	FERTIGE SCHLUESSEL	T	312	260	301	7 074	6 108	7 109	13
3858 60	UNFERTIGE SCHLUESSEL	T	61	59	60	629	615	634	5
3858 70	SCHLOSSBESTANDTEILE, A.N.G.	T	203	190	230	3 197	3 065	3 724	5
3858	ZYLINDERBESTANDTEILE, A.N.G.	T	155	151	163	7 518	6 769	8 055	3
3858	INSGESAMT	T	730	660	754	18 418	16 557	19 522	.
3859 20	SONST. SCHLOESSER U. BESCHLAEGE	T							
3859 70	SCHLIESSZYLINDER FUER HARENAUTO- MATEN, PARKUHRN U.AE.	T	165	189	165	6 040	6 469	6 025	4
3859 90	SONST. SCHLOESSER, A.N.G.	T	458	436	435	7 138	6 878	7 475	13
3859	SONST. BESCHLAEGE, A.N.G.	T	3 845	3 918	3 835	26 004	25 486	25 910	18
3859	INSGESAMT	T	4 467	4 543	4 234	39 182	38 833	39 410	.
3871 11	SCHNEIDWAERN ARBEITSMESSER MIT FESTSTEHENDER KLINGE (AUCH JAGO- U. FAHRTEN- MESSER, ABER OHNE MASCHINEN- MESSER U. MAUER)	1000 ST	4 705	5 292	5 019	28 612	32 799	32 822	.
3871 17	DAR.: AUS STAHL	1000 ST	823	719	501	2 889	2 973	1 740	7
3871 17	AUS STAHL, NICHTTOSTEND	1000 ST	3 882	4 573	4 518	25 723	29 826	31 082	20
3871 17	KLAPP- U. TASCHENMESSER	1000 ST	452	516	471	4 252	5 060	4 699	.
3871 17	DAR.: AUS STAHL	1000 ST	28	.A	.A	715	.A	.A	2
3871 17	AUS STAHL, NICHTTOSTEND	1000 ST	424	.A	.A	3 537	.A	.A	7

10 PRODUKTION NACH GUETERARTEN UND GUETERKLASSEN

MELDE- NR	ERZEUGNIS	EINHEIT	M E N G E			W E R T I N 1000 DM			ANZAHL DER BETR.
			1988 1. VJ	1988 4. VJ	1989 1. VJ	1988 1. VJ	1988 4. VJ	1989 1. VJ	1989 1. VJ
3871 21	FEINE SCHEREN	1000 ST	5 643	4 760	5 373	23 160	22 855	24 120	.
	DAR. AUS STAHL	1000 ST	4 805	3 882	4 433	15 036	14 228	15 278	19
3871 25	GROBE SCHEREN (OHNE HECKEN-, GRAS- U. HANDSCHAFSCHEREN	1000 ST	364	504	620	4 590	8 024	8 738	.
	DAR.: AUS STAHL	1000 ST	.A	.A	.A	.A	.A	.A	6
	AUS STAHL, NICHTROSTEND	1000 ST	.A	.A	.A	.A	.A	.A	5
3871 31	HAARSCHNEIDE-, BARTSCHER- U. TIERSCHERMASCHINEN (OHNE ELEK- TRISCHE)	1000 ST	45	66	50	1 474	2 614	1 801	3
3871 35	HAND- U. FUSSPFLEGEINSTRUMENTE	1000 ST	7 763	7 594	9 915	7 656	7 771	8 188	15
3871 41	RASIERMESSER	1000 ST	14	11	12	216	157	189	4
3871 44	RASIERAPPARATE (OHNE ELEKTRI- SCHE)	1000 ST	.A	.A	.A	.A	.A	.A	1
3871 49	RASIERKLINGEN	1000 ST	5
3871 51	TECHNISCHE KLINGEN	1000 ST	410 992	382 469	424 410	91 203	85 342	94 866	3
3871 55	HALTER U. HALTERSYSTEME FUER TECHNISCHE KLINGEN	1000 ST
3871 60	TAFELWERKZEUGE	1000 ST	2 058	2 069	2 202	5 777	5 653	5 958	8
3871 70	LOSE GESCHLIFFENE MESSERKLINGEN FUER BESTECKE	1000 ST	.A	.A	.A	.A	.A	.A	2
3871 80	ROHLINGE FUER SCHNEIDWAREN	T	483	462	522	5 999	5 961	6 465	7
3871 91	SONST. SCHNEIDWAREN, A.N.G.	10 266	10 136	10 516	9
3871	INSGESAMT	196 283	202 058	214 852	.
3874 00	BESTECKE U. AEHNLICHE TISCHGE- RAETE	71 607	80 518	75 440	.
	DAR.: AUS STAHL, NICHTROSTEND	39 575	36 231	39 115	18
	AUS UNEDLEM NE-SCHMER- METALL	24 877	27 725	24 980	13
	AUS EDELMETALL	6 774	13 230	7 817	10
3877 00	BLANKE WAFFEN	ST	22 979	31 836	17 605	2 181	2 204	1 780	4
	HAUSHALTSMASCHINEN U. VERHANDTE GERAETE
3881 17	RUNDSCHEIDEMASCHINEN, HAND- BETRIEBEN	ST	16 797	13 511	8 936	526	495	273	4
3881 18	SONST. KUECHENMASCHINEN FUER SPEISE-U. GETRAENKEZUBEREITUNG	4 841	5 247	4 197	7
3881 51	HAUSHALTSMAGGEN (OHNE PERSONEN- MAGGEN)	ST	.A	.A	.A	.A	.A	.A	3
3881 53	SAEUGLINGSMAGGEN	ST	.A	.A	.A	.A	.A	.A	1
3881 55	SONST. PERSONENMAGGEN (OHNE WIEGEAUTOMATEN)	ST	.A	.A	.A	.A	.A	.A	2
3881 60	HANDRASENMAEHER	ST	62 750	32 419	69 102	4 305	3 048	5 238	3
3881 90	SONST. MASCHINEN U. GERAETE FUER DEN HAUSHALT U. GARTEN- GEBRAUCH (OHNE ELEKTRISCHE)	30 439	30 344	31 912	7
3881	INSGESAMT	66 427	66 436	64 802	.
	TAFELGESCHIRR, GALANTERIEWAREN U. AE. METALLWAREN FUER DEN HAUS- GEBRAUCH (INNENAUSSTATTUNG)
3882 10	TAFELGESCHIRR U. AE. TAFELGE- RAETE AUS METALL (OHNE BE- STECKE U. AE. TISCHGERAETE)	T	901	1 043	855	31 889	33 682	29 321	.
	DAR.: AUS STAHL, NICHTROSTEND	T	431	274	274	13 747	9 847	10 345	4
	AUS UNEDLEM NE-SCHMER- METALL	T	434	754	579	14 124	18 320	15 419	11
	AUS EDELMETALL	T	.A	.A	.A	.A	.A	.A	7
3882 20	GALANTERIEWAREN (OHNE MEDAILLEN U. PLAKETTEN)	66 421	88 734	67 574	.
	DAV.: UEBERWIEGEND AUS UNED- LEM METALL (AUCH MIT EDELMETALL UEBERZOGEN)	64 397	86 420	65 133	59
	UEBERWIEGEND AUS EDEL- METALL	2 024	2 314	2 441	4
3882 31	TASCHENFEUERZEUGE	ST
3882 34	MIT FEUERSTEINZUENDUNG	ST	2
	MIT ELEKTRISCHER ODER SONST. ZUENDUNG	ST	2
3882 39	TISCHFEUERZEUGE	ST	28 382 155	27 859 355	29 510 063	11 498	10 938	11 219	2
3882 91	ORTSBEWEGLICHE HEIZAPPARATE U. KOCHER, LATERNEN U. LAMPEN AUS NE-METALL FUER FESTE, GASFOER- MIGE U. FLUESSIGE BRENNSTOFFEA	.A	10 653	3
3882 95	DAMENTASCHENBUEGEL, -ORNAMENTE U. VERSCHLUESSE	3 670	4 171	3 594	6
3882 99	SONST. METALLWAREN FUER DEN HAUSGEBRAUCH, A.N.G.A	.A	.A	8
3882 09	EINZEL- U. ERSATZTEILEA	.A	.A	1
3882	INSGESAMT	127 758	150 177	128 089	.
	BUERO- U. SCHREIBGERAETE U. SONST. METALLWAREN FUER GEWERBLICHE ZWECKE
3883 11	MECHANIKEN FUER SCHNELLHEFTER U. ORDNER	17 358	14 137	18 120	5
3883 12	HEFTGERAETE	4 521	5 390	6 298	5
3883 13	LOCHER	4 567	4 393	4 444	5
3883 16	BRIEFMAGGEN	3 146	2 974	2 425	5
3883 18	SONST. BUERO- U. SCHREIBGERAETE	37 574	35 800	39 376	16
3883 30	FUELLHALTERFEDERN U. A. SCHREIB- FEDERN, FEDERSPITZEN AUS GOLD U. AUS STAHL, AUCH VERGOLDETA	.A	.A	4
3883 40	STEMPELAPPARATE U. VERHANDTE ERZEUGNISSE (ADRESSPLATTEN, KONTROLLZANGEN USH.)	49 471	57 044	49 407	19
3883 60	METALLTEILE FUER TECHNISCHE GE- RAETE (ELEKTRODEN, KONTAKTE U. AE.)	157 635	171 025	185 593	26

10 PRODUKTION NACH GUETERARTEN UND GUETERKLASSEN

MELDE- NR	ERZEUGNIS	EINHEIT	M E N G E			W E R T I N 1000 DM			ANZAHL DER BETR.
			1988 1. VJ	1988 4. VJ	1989 1. VJ	1988 1. VJ	1988 4. VJ	1989 1. VJ	1989 1. VJ
3883 70	ETIKETTEN U. AE. VERPACKUNGS- ZUBEHOER AUS METALLA	.A	.A	1
3883 91	SONST. METALLWAREN (LOETLAMPEN, TRAGBARE GARTENSPRITZEN U.AE.)	14 306	14 091	18 382	10
3883	INSGESAMT	291 034	307 387	326 820	.
3884 31	FEINE DRAHTWAREN	T	2 890	2 924	2 882	23 878	28 736	25 713	14
3884 35	HAUSHALTS-DRAHTWAREN	T	7 925	8 024	8 404	47 592	47 321	50 626	34
3884 50	GEWERBLICHE DRAHTWAREN	T	2 329	2 120	3 528	15 851	14 539	19 743	6
3884 70	METALLTOPFREINIGER U. PARKETT- SPAENERTUECHER, STAHLWOLLE U. -SPAENE	T	.A	.A	.A	.A	.A	.A	8
3884 90	LEONISCHE DRAEHTEN U. GESPINSTE, PAILLETEN	T	.A	.A	.A	.A	.A	.A	1
3884	SCHIRMFURNITUREN	T	14 730	14 088	16 458	116 782	117 424	124 440	.
3885 11	DUENNE BAENDER, METALLFOLIEN, BLATTMETALLE, METALLPULVER, DOSEN, TUBEN U. KAPSELN	T	23 337	23 306	24 572	190 217	201 355	213 041	12
3885 13	DUENNE BAENDER (0,021 BIS 0,200 MM), AUS ALUMINIUM U. -LEGIERUNGEN	T	9 520	8 349	9 142	125 902	115 311	122 952	22
3885 15	FOLIEN UNTER 0,021 MM AUS ALU- MINIUM U. -LEGIERUNGEN	T	18 258	14 985	18 182	116 484	103 037	128 252	5
3885 19	KASCHIERT	T	8 526	8 316	7 012	89 288	96 063	90 822	13
3885 20	NUR GEWALZT	T	4 216	3 344	3 602	87 721	72 300	81 721	8
3885 30	SONST. ART	T	1	1	0	2 894	3 088	2 409	5
3885 41	SONST. FOLIEN (AUCH VEREDELTE) BLATTMETALLE	T	7 260	6 934	7 255	33 379	36 554	41 088	5
3885 49	METALLPULVER	T	2 714	2 730	2 902	25 640	26 183	29 169	5
3885 51	ALUMINIUMPULVER, -GRIESS U. -PASTE	T	2 158	2 056	1 991	29 187	26 994	27 282	6
3885 55	KUPFERLEGIERUNGSPULVER U. SONST. METALLPULVER	T	9 704	9 016	9 895	114 852	109 159	123 590	8
3885 57	DRUCKZERSTAEUERDOSEN (AEROSOL- DOSEN) AUS ALUMINIUM	T	522	363	471	13 583	10 984	13 249	5
3885 58	SONST. DOSEN AUS ALUMINIUM	T	1 488	1 429	1 611	26 528	25 994	29 241	17
3885 62	HUELSEN, FLASCHEN U.AE.	T	1 736	1 727	1 903	47 569	45 757	51 112	14
3885 65	TECHN. FLIESSPRESSTEILE AUS ALUMINIUM U. -LEGIERUNGEN	T	301 024	297 817	323 378	47 569	45 757	51 112	14
3885 73	AUS ALUMINIUM	1000 ST	41	43	52	1 347	1 175	1 774	3
3885 74	AUS BLEI ODER ZINN	1000 ST	5 089	3 675	5 340	7 591	7 772	7 422	9
3885 79	FLASCHENKAPSELN	T	312	344	418	.A	.A	.A	2
3885 82	AUS ALUMINIUM	1000 ST	302 271	321 047	455 288	.A	.A	.A	2
3885 86	AUS BLEI (AUCH VERZINNT)	T	.A	.A	.A	.A	.A	.A	2
3885 88	SONST. METALLKAPSELN (OHNE KRONENKORKEN)	T	.A	.A	.A	.A	.A	.A	2
3885 91	SCHRAUBVERSCHLUESSE AUS ALUMI- NIUM	T	.A	.A	.A	.A	.A	.A	2
3885 93	FUER FUELLGUETER OHNE INNEN- DRUCK	T	973	960	1 318	13 611	13 228	18 628	4
3885 95	FUER FUELLGUETER MIT INNEN- DRUCK	MILL. ST	474	478	723	56 855	42 285	50 641	5
3885 97	INSGESAMT	MILL. ST	2 843	2 270	2 533	990 238	945 264	1 044 942	.
3886 10	ROHE DRUCKPLATTEN U. SCHRIFT- GIESSEREI-ERZEUGNISSE	T	.A	.A	161	.A	.A	1 386	3
3886 11	ROHE AETZ- U. OFFSETPLATTEN U. ROHE DRUCKPLATTEN FUEER LITHO- GRAFISCHE ZWECCKE (OHNE DRUCK- FERTIGE)	T	.A	.A	.	.A	.A	.	.
3886 12	SCHRIFTGIESSEREI-ERZEUGNISSE	T	21	113	161	721	1 177	1 386	.
3886 13	INSGESAMT	T	21	113	161	721	1 177	1 386	.
3887 11	METALLKURZWAREN	1000 ST	1 069 741	901 896	922 362	24 595	21 471	26 132	6
3887 18	ANNAEH- U. EINNIETDRUCKKNOPFPE ANDERE METALLKNOPFPE, AUCH STOFFBEZOEGENE HAESCKHEKNOPFPE	1000 ST	273 538	263 983	315 361	6 127	8 343	6 950	7
3887 19	KNOPFTEILE AUS METALL	T	.A	.A	.A	.A	.A	.A	2
3887 21	NADELN	T	128	122	135	33 791	31 412	36 302	6
3887 22	NAEHMASCHINENNADELN	T	26	.A	.A	3 484	.A	.A	2
3887 26	NAEH-, STICK- U. STOPFNADELN	T	.A	.A	.A	.A	.A	.A	2
3887 27	STECKNADELN	T	.A	.A	.A	.A	.A	.A	2
3887 28	HAAR- U. FRISURNADELN	T	127	119	115	6 104	5 039	6 354	3
3887 29	HANDARBEITSNADELN	T	110	77	113	6 464	3 686	5 185	10
3887 30	SONST. NADELN, AUCH STAHL- SPITZEN	T	.A	.A	.A	.A	.A	.A	2
3887 41	NAEHZUBEHOER (OHNE NADELN)	T	3 089	2 634	2 843	8 785	7 440	7 917	6
3887 47	ZUBEHOER AUS METALL FUEER BE- KLEIDUNG	1000 M	2 634	2 843	2 843	16 759	12 422	14 535	5
3887 49	REISSVERSCHLUESSE	17 772	18 668	17 614	15
3887 51	HAKEN U. AUGEN (DESEN) ZUM ANNAEHEH ODER ANVIEHENA	.A	.A	1
3887 53	SONST. ZUBEHOER
3887 55	REIT- U. FAHRGESCHIRRBSCHLAEGE DEKORATIONSMETALLWAREN
3887 57	LAUFROLLENGARNITUREN (AUCH UN- VOLLSTAENDIG)	5 699	6 488	6 912	6
3887 63	SCHLITZROHRE U. SONST. BEFESTI- GUNGSMATERIAL FUEER GARDINEN, VORHAENGE U. SONST. WOHNAUS- STATTUNG	33 248	31 822	33 713	21

10 PRODUKTION NACH GUETERARTEN UND GUETERKLASSEN

MELDE- NR	ERZEUGNIS	EINHEIT	M E N G E			W E R T I N 1000 DM			ANZAHL DER BETR.
			1988 1. VJ	1988 4. VJ	1989 1. VJ	1988 1. VJ	1988 4. VJ	1989 1. VJ	1989 1. VJ
3887 65	GARDEROBEN, KLEIDERABLAGEN U. DEREN ZUBEHOER	7 949	8 250	8 384	10
3887 67	AUSSTATTUNGSGEGENSTAENDE FUER SCHLACHT- U. KUEHLHAUSEINRICHTUN- GEN, FUER SCHAUFENSTER U. LADENEINRICHTUNGEN	143 937	169 119	149 792	46
3887 70	SPEZIALNAGEL U. -STIFTE	15 834	15 029	15 223	14
3887 80	SONST. METALLKURZWAREN	31 884	29 396	33 467	22
3887	INSGESAMT	372 768	380 460	381 779	.
3889 11	LEICHTE PRESS-, ZIEH- U. STANZ- TEILE U. VERHAENDTE ERZEUGNISSE RIEHEIN- U. TRANSPORTBANDVER- BINDER U. -APPARATE	6 002	5 560	6 570	6
3889 15	SCHLAUCHVERBINDER, SCHLAUCHBIN- DER, -KLEMMEN U. -SCHELLEN HEFTKLAMMERN FUER HEFTGERAETE U. -MASCHINEN	42 293	40 546	50 050	11
3889 42	FUER BUEROHEFTGERAETEA	.A	.A	2
3889 43	FUER ANDERE HEFTGERAETE U. -MASCHINEN	19 335	18 318	22 123	9
3889 45	BUERO- U. MUSTERBEUTELKLAMMERNA	.A	.A	1
3889 55	MOHLNIETE	23 982	23 005	26 805	11
3889 59	ZWEISPITZNIETE	6 153	5 130	6 469	4
3889 60	FARBANDSPULEN, FILMSPULEN U. PHARMAZEUTISCHE SPULEN	10 802	.A	.A	2
3889 70	STAUFERBUECHSEN, OELER (OHNE OEL- U. FETTSCHMIERPUMPEN	1 139	962	1 053	3
3889 91	OESEN U. SCHEIBEN AUS STAHL ODER NE-METALL ZUR VERARBEI- TUNG AN PLANEN, ZELTEN U. DGL. ANDERE PRESS-, ZIEH- U. STANZ- TEILE AUS STAHL UNTER 50 G	6 944	5 217	6 991	3
3889 95	FUER ELEKTROTECHNISCHE ERZEUGNISSE	103 266	99 809	110 080	50
3889 99	FUER ANDERE ERZEUGNISSE	522 678	527 439	582 177	305
3889	INSGESAMT	743 552	728 174	814 555	.
3895 30	REPARATUREN AN HEIZ- U. KOCHGERAETEN	2 052	3 129	1 217	6
3895 70	AN SCHNEIDWAREN, BESTECKEN U. BLANKEN HAFFEN	172	256	209	5
3895 80	AN SONST. ERZEUGNISSEN	26 541	33 831	28 171	64
3895	INSGESAMT	28 765	37 216	29 597	.
3896 40	LOHNVEREDLUNGSARBEITEN AN BLECHWAREN, BLECHKONSTRUK- TIONEN U. FEINSTBLECHPACKUNGEN	10 091	12 153	9 656	23
3896 50	AN SCHLOESSERN U. BESCHLAEGENA	.A	.A	9
3896 70	AN SCHNEIDWAREN, BESTECKEN U. BLANKEN HAFFENA	.A	.A	1
3896 91	AN SONST. ERZEUGNISSEN	28 954	33 238	30 222	34
3896	INSGESAMT	42 737	48 775	43 531	.
3897 00	MONTAGEN	16 081	26 824	41 806	44
MUSIKINSTRUMENTE, SPIELWAREN, SPORTGERAETE, SCHMUCK- BELICH- TETE FILME, FUELLHALTER U.AE.									
3912 00	KLAVIERE (PIANOS)	ST	5 163	4 986	4 833	34 145	33 433	31 927	14
3914 00	FLUEGEL UND HISTORISCHE TASTEN- INSTRUMENTE	ST	921	1 033	1 029	23 057	27 505	27 610	11
3919 00	SONSTIGE GROSSMUSIKINSTRUMENTE Z.B. HARMONIEN, HARFEN, ZUNGEN- UND PFEIFFENORGELN	ST	26	87	41	2 149	12 021	5 218	14
3910 09	ZUBEHOER, EINZEL- U. ERSATZTEILE FUER GROSSMUSIKINSTRUMENTE	16 124	17 851	16 870	11
3922 10	STREICH- U. ZUPFINSTRUMENTE	ST	.A	.A	.A	.A	.A	.A	3
3922 50	STREICHINSTRUMENTE	ST	.A	.A	.A	.A	.A	.A	1
3922	ZUPFINSTRUMENTE	ST	.A	.A	.A	.A	.A	.A	.
3922	INSGESAMT	ST	.A	.A	.A	.A	.A	.A	.
3923 10	SCHLAG-, EFFEKT- U. SIGNALINSTRU- MENTE (AUCH MUSIKWERKE), (OHNE ELEKTRISCHE MUSIKBOXEN)	ST	.A	.A	.A	.A	.A	.A	4
3923 60	SCHLAGINSTRUMENTE	ST	.A	.A	.A	.A	.A	.A	.
3923	EFFEKT- U. SIGNALINSTRUMENTE (AUCH MUSIKWERKE)	ST	.A	.A	.A	.A	.A	.A	3
3923	INSGESAMT	ST	723 695	1 051 391	657 820	10 103	14 382	9 490	.
3924 20	BLASINSTRUMENTE	ST	17 764	18 609	18 058	5 068	5 541	5 762	7
3924 60	BLASINSTRUMENTE AUS METALL	ST	265 127	297 095	321 121	9 530	11 582	10 393	9
3924	ANDERE BLASINSTRUMENTE	ST	282 891	315 704	339 179	14 598	17 123	16 155	.
3924	INSGESAMT	ST	282 891	315 704	339 179	14 598	17 123	16 155	.
3925 10	HARMONIKAINSTRUMENTE	1000 ST	.A	.A	.A	.A	.A	.A	1
3925 50	MUNDHARMONIKAS	1000 ST	.A	.A	.A	.A	.A	.A	2
3925	HANDHARMONIKAS (AKKORDEONS)	1000 ST	.A	.A	.A	.A	.A	.A	.
3925	INSGESAMT	1000 ST	.A	.A	.A	.A	.A	.A	.

10 PRODUKTION NACH GUETERARTEN UND GUETERKLASSEN

MELDE- NR	ERZEUGNIS	EINHEIT	M E N G E			W E R T I N 1000 DM			ANZAHL DER BETR.
			1988 1. VJ	1988 4. VJ	1989 1. VJ	1988 1. VJ	1988 4. VJ	1989 1. VJ	1989 1. VJ
	ELEKTROMAGNETISCHE, ELEKTROSTATISCHE, ELEKTRONISCHE UND AEHN- LICHE MUSIKINSTRUMENTE								
3928 10	ELEKTRONISCHE ORGELN	ST	.A	.A	.A	.A	.A	.A	3
3928 90	SONSTIGE ELEKTROMAGNETISCHE, ELEKTROSTATISCHE, ELEKTRONISCHE UND AEHN- LICHE MUSIKINSTRUMENTE	ST	.A	.A	.A	.A	.A	.A	1
3928	INSGESAMT	ST	.A	.A	.A	.A	.A	.A	.
3920 07	MUSIKSAITEN	1000 ST	2 240	2 608	2 964	3 795	4 410	3 992	3
3920 08	ZUBEHOER UND ZUBEHOERTEILE FUER KLEINMUSIKINSTRUMENTE	11 340	12 863	12 554	5
3920 09	EINZEL- UND ERSATZTEILE FUER KLEINMUSIKINSTRUMENTE	4 689	5 116	5 198	9
	KINDERSPORTFAHRZEUGE, PUPPENWAGEN								
3931 10	KINDERSPORTFAHRZEUGE	ST	47 171	120 895	61 461	33 710	28 296	32 782	8
3931 50	Z.B. SPIELFAHRRADER, ROLLER	ST	.	.	.	1 980	6 310	2 601	8
3931	PUPPENWAGEN	35 690	34 606	35 383	.
3933 00	MODELLEISENBAHNEN UND ZUBEHOER (OHNE MAEUSCHEN, BAEUME U.AE.)	63 386	98 559	55 129	10
3935 10	PUPPEN (OHNE SOLCHE AUS GUMMI)	7 759	22 087	7 791	10
3935 08	TEILE FUER PUPPEN	1 513	1 063	1 386	6
3935 09	ZUBEHOER FUER PUPPEN (OHNE TEILE)	2 878	3 951	2 961	9
3935	INSGESAMT	12 150	27 101	12 138	.
	ANDERE SPIELWAREN								
3937 11	KUNSTSTOFFSPIELWAREN	15 607	19 898	18 156	11
3937 14	BASTELSAETZE FUER DEN MODELLBAU	6 285	5 725	4 886	5
3937 19	BAUKASTENSPIELZEUG	101 639	135 032	113 309	51
3937 31	SONSTIGE KUNSTSTOFFSPIELWAREN	11 133	15 574	10 348	5
3937 39	METALLSPIELWAREN	5 223	7 491	5 246	13
3937 40	MINIATURMODELLE, IM SPRITZ- GUSSVERFAHREN HERGESTELLT	20 631	28 263	19 429	26
3937 51	SONSTIGE METALLSPIELWAREN	14 469	15 197	14 349	4
3937 59	HOLZSPIELWAREN	33 974	59 344	38 482	6
3937 70	PAPIER UND PAPPESPIELWAREN	22 883	26 612	22 741	17
3937 91	PUZZLES	25 899	30 265	26 925	14
3937	SONSTIGE SPIELWAREN	257 743	343 402	273 871	.
3937	INSGESAMT	257 743	343 402	273 871	.
	CHRISTBAUMSCHMUCK								
3938 10	GLAS-CHRISTBAUMSCHMUCK, AUCH VERSILBERTE GLASKOLBEN	6 122	11 379	7 609	6
3938 90	BZM. -KUGELN	1 754	10 479	2 885	4
3938	SONST. CHRISTBAUMSCHMUCK	7 876	21 858	10 494	.
3938	INSGESAMT	7 876	21 858	10 494	.
3939 00	SCHNEIDERPUPPEN U.AE.	3 441	3 338	2 562	4
3930 09	EINZEL- U. ERSATZTEILE FUER SPIELWAREN U. CHRISTBAUMSCHMUCK, (OHNE TEILE FUER PUPPEN U. KINDERSPORTFAHRZEUGE)	1 994	2 013	1 468	7
3941 00	GERAETE FUER TURNEN U. GYMNASTIK, AUCH VOLLSTAENDIGE TURNHALLEN- EINRICHTUNGEN (OHNE KUNSTSTOFF- UND GUMMIBAELE)	45 165	58 644	44 897	19
	GERAETE FUER RASEN- U. TENNISSPORT								
3942 10	U. VERWANDTE SPORTARTEN	4 846	1 877	4 990	5
3942 50	GERAETE FUER RASENSPORT	7 245	9 028	5 980	8
3942	GERAETE FUER TENNISSPORT U. VER- WANDTE SPORTARTEN	12 091	10 905	10 970	.
3942	INSGESAMT	12 091	10 905	10 970	.
3943 00	GERAETE FUER LEICHT- U. SCHWER- ATHLETIK	1 186	1 206	842	5
	GERAETE FUER EIS- UND WINTERSPORT								
3944 10	SKI	PAAR	113 457	123 790	109 731	19 661	20 212	19 127	3
3944 50	SCHLITTSCHUHE	PAAR	-	-	-	-	-	-	-
3944 90	SONST. GERAETE FUER EIS- UND WINTERSPORT	138	2 778	82	4
3944	INSGESAMT	19 799	22 991	19 209	.
3946 00	GERAETE FUER ANGELSPORT	8 480	7 039	7 862	3
3947 00	GERAETE FUER SCHWIMM- U. WASSER- SPORT (EINSCHL. FALTBOOTE)	25 803	12 524	22 939	12
	GERAETE FUER SONSTIGE SPORTARTEN								
3949 20	ROLLSCHUHE, ROLLER-SKATES	PAAR	.A	.A	.A	.A	.A	.A	1
3949 91	SONSTIGE GERAETE FUER SONSTIGE SPORTARTENA	.A	.A	20
3949	INSGESAMT	14 854	14 951	15 131	.
3940 09	ZUBEHOER, EINZEL- UND ERSATZTEILE FUER TURN- UND SPORTGERAETE	28 567	32 114	28 523	20

10 PRODUKTION NACH GUETERARTEN UND GUETERKLASSEN

MELDE- NR	ERZEUGNIS	EINHEIT	M E N G E			W E R T I N 1000 DM			ANZAHL DER BETR.
			1988 1. VJ	1988 4. VJ	1989 1. VJ	1988 1. VJ	1988 4. VJ	1989 1. VJ	1989 1. VJ
	SCHMUCK U. SCHMUCKAEMNLICHE ERZEUGNISSE AUS EDELMETALLEN ODER EDELMETALLPLATTIERUNGEN ARMBANDER, ARMREIFEN, HAAR- SCHMUCK, JUWELN, KETTEN U.AE. AUS SILBER ODER SILBER- PLATTIERUNGEN	48 585	59 259	47 421	70
3952 10	AUS GOLD	234 928	360 756	262 158	128
3952 52	AUS PLATIN ODER PLATINBEI- METALLEN	910	1 787	1 022	14
3952 54	AUS GOLD-, PLATIN- ODER PLATINBEIMETALLPLATTIERUNGEN	24 888	33 502	27 581	31
3952 55	INSGESAMT	309 311	455 314	338 182	.
	MODE- U. PHANTASIESCHMUCK (AUCH TEILE DAVON) AUS UNEDLEN METAL- LEN (OHNE DAMENTASCHEBUEGEL, -VERSCHLUESSE U. -ORNAMENTE) NICHT OBERFLAECHEVEREDELT ELOXIERT U.AE.	4 510	5 147	4 880	12
3955 10	VERSILBERT, VERGOLDET ODER PLATINIERT	8 647	11 215	10 070	13
3955 30	INSGESAMT	43 946	53 811	42 072	40
3955 50		57 103	70 173	57 022	.
3956 00	GLAS-, KUNSTSTOFF- U. SONST. INI- TATIONS-SCHMUCKHALBFABRIKATE U. -SCHMUCKHAREN (NACH GABLOINZER ART) IN VERBINDUNG MIT UNEDLEN METALLEN	24 766	23 224	20 505	22
3957 00	WAREN AUS ECHTEN PERLEN, EDEL- STEINEN, SCHMUCKSTEINEN, SYNTHETISCHEN REKONSTITUIERTEN STEINEN, IN VERBINDUNG MIT UNEDLEN METALLEN ODER MIT NICHTMETALLISCHEN STOFFENA	.A	.A	2
3958 10	MUENZEN UND MEDAILLEN GEPRAEGTE MUENZEN AUCH GEDENKMUENZEN MEDAILLEN AUCH ORDEN U. EHRENZEICHEN, PLAKETTEN MIT SCHMUCKCHARAKTER OHNE SCHMUCKCHARAKTERA	.A	.A	4
3958 91	INSGESAMT	10 881	12 339	10 263	13
3958 95		15 130	17 914	15 460	.
3958					
3959 10	GOLD- U. SILBERSCHMIEDWAREN KULTGERAETE, AUCH TEILEA	.A	.A	2
3959 90	SONSTIGE GOLD- U. SILBER- SCHMIEDWAREN, AUCH TEILEA	.A	.A	2
3959	INSGESAMTA	.A	.A	.
	EDELSTEINE FUER SCHMUCKHAREN (OHNE DIAMANTEN U. GRAVIERTE EDELSTEINE)								
3961 10	NATUR	1000 KT	.A	.A	.A	.A	.A	.A	4
3961 50	SYNTHETISCH	1000 KT	.A	.A	.A	.A	.A	.A	2
3961	INSGESAMTA	.A	.A	.
	SCHMUCKSTEINE (HALBEDELSTEINE) (OHNE GRAVIERTE)								
3962 11	ACHAT, AMAZONIT U.A. FELDSPATE, LABRADORIT, HAEMATIT (BLUT- STEIN), TIGERAUGE, JASPI, ROSENQUARZ, HELIOTROP (BLUT- JASPI) U. CARNEOL, JADE	1000 ST	303	480	305	2 280	2 757	2 173	4
3962 19	SONSTIGE SCHMUCKSTEINE, NATUR	KG	279	350	38	3 938	3 974	2 823	4
3962 50	SCHMUCKSTEINE, SYNTHETISCH	1000 KT	.A	.A	.A	.A	.A	.A	1
3962	INSGESAMTA	.A	.A	.
3963 00	DIAMANTEN (OHNE TECHNISCHE) DARUNTER ZUM ABSATZ BESTIMMT	KT	.A	.A	.A	.A	.A	.A	.
3965 10	TECHNISCHE STEINE UND DIAMANTEN TECHNISCHE STEINE (AUCH UHREN- LOCHSTEINE) DARUNTER ZUM ABSATZ BESTIMMT	1000 ST	.A	.A	.A	.A	.A	.A	3
3965 70	TECHNISCHE DIAMANTEN (INDUSTRIE- DIAMANTEN)	1000 ST	.A	.A	.A	.A	.A	.A	.
3965	INSGESAMT	KTA	.A	.A	.
3969 00	PERLEN, PERLMUTTER, KORALLEN U. HARTGLAS U.AE., AUCH GRAVIERTE EDEL- U. HALBEDELSTEINEA	.A	.A	1
3971 00	GERAETE U. MINIATURFAHRZEUGE FUER DAS SCHAUSTELLERGEMERBEA	.A	.A	2
	ERZEUGNISSE DER FOTO- U. FILM- LABORS								
3981 11	ERZEUGNISSE DER FOTOLABORS BELICHTETE UND ENTHICKELTE FOTOGRAFISCHE PLATTENA	.A	.A	4
3981 13	BELICHTETE UND ENTHICKELTE FILME (OHNE KINOFILME)	46 701	54 015	50 371	54
3981 15	FOTOGRAFIEN	167 332	202 152	182 788	56
3981 17	DIAPOSITIVE	19 342	21 867	19 976	37
3981 50	KINOFILMKOPIENA	.A	.A	5
3981	INSGESAMT	249 107	293 130	265 075	.

10 PRODUKTION NACH GUETERARTEN UND GUETERKLASSEN

MELDE- NR	ERZEUGNIS	EINHEIT	M E N G E			W E R T I N 1000 DM			ANZAHL DER BETR.
			1988 1. VJ	1988 4. VJ	1989 1. VJ	1988 1. VJ	1988 4. VJ	1989 1. VJ	1989 1. VJ
	FUELLER, FUELLHALTER, KUGEL- SCHREIBER U. AEHNLICHES FUELLER, FUELLHALTER U. FUELLFEDERHALTER								
3982 11	MIT SCHAFT OD. KAPPE AUS EDELMETALLEN OD. EDELMETALL- PLATTIERUNGEN	1000 ST	1 526	878	1 633	26 409	23 739	25 041	8
3982 19	SONSTIGE FUELLER, FUELLHALTER UND FUELLFEDERHALTER	1000 ST	3 172	2 762	3 626	15 377	15 331	16 110	10
3982 22	KUGELSCHREIBER	1000 ST	8 597	9 931	7 892	14 641	19 506	17 260	16
3982 24	KUGELSCHREIBER MIT TINTE KUGELSCHREIBER MIT FARBPASTE MIT SCHAFT OD. KAPPE A. EDEL- METALLEN OD. EDELMETALL- PLATTIERUNGEN	1000 ST	592	1 093	619	4 303	6 647	4 490	10
3982 26	AND. KUGELSCHR. MIT FARBPASTE	1000 ST	46 850	55 898	44 794	27 159	29 198	22 880	21
3982 28	NINE AUSWECHSELBAR NINE NICHT AUSWECHSELBAR	1000 ST	12 466	10 716	15 203	2 406	1 917	2 519	9
	DOCHTSCHREIBER								
3982 31	BIS EINSCHL. 2 MM STRICHBREITE	1000 ST	78 102	68 198	76 785	33 608	27 734	31 424	19
3982 35	UEBER 2 MM STRICHBREITE	1000 ST	40 774	35 197	41 116	29 104	22 479	26 290	11
3982 60	TUSCHESCHREIBER	1000 ST	5 387	5 305	5 705	33 233	34 469	37 113	7
3982 72	DREH- U. DRUCKBLEISTIFTE BIS EINSCHL. 0,9 MM MINEN- DURCHMESSER	1000 ST							17
3982 74	UEBER 0,9 MM MINENDURCHMESSER	1000 ST	4 047	3 685	3 646	10 026	13 803	13 250	4
3982 81	MINEN								
3982 85	FUER KUGELSCHREIBER MIT TINTE	1000 ST	5 212	4 918	4 896	3 971	3 853	2 710	6
3982 85	FUER KUGELSCHR. MIT FARBPASTE	1000 ST	93 086	82 295	83 966	11 896	11 369	10 647	16
3982 87	FUER DOCHTSCHREIBER	1000 ST	6 112	5 434	5 328	1 641	2 013	1 765	7
3982 09	TEILE ZU FUELLERN, FUELL- HALTERN, KUGELSCHREIBERN U. AEHNL. (OHNE FUELLHALTERFEDERN U. BLEISTIFTMINEN)					25 644	24 428	26 107	18
3982	INSGESAMT	239 418	236 486	237 606	.
	STEMPEL UND FLEXOKLISCHEES								
3985 10	GUMMI- U. POLYMERSTEMPEL	7 771	7 292	7 427	25
3985 50	FLEXOKLISCHEESA	.A	.A	5
3985 90	BRENN-, SCHLAG- U. AND. STEMPEL AUCH SIEGEL (OHNE STEMPEL- APPARATE U. AE.)A	.A	.A	6
3985	INSGESAMT	8 832	9 583	11 018	.
3987 00	WAREN AUS MINERALISCHEN, TIERI- SCHEN U. PFLANZLICHEN SCHNITZ- U. FORMSTOFFEN (AUCH AUSGE- STOPFTE TIERE)	5 226	5 027	4 890	4
	REPARATUREN								
3995 15	AN MUSIKINSTRUMENTENA	.A	.A	29
3995 30	AN SPIELHARENA	.A	.A	4
3995 40	AN TURN- U. SPORTGERAETENA	.A	.A	5
3995 50	AN SCHMUCK, GOLD- U. SILBER- SCHMIEDEWAREN	428	573	665	8
3995 71	AN GERAETEN U. MINIATURFAHRZEUGENA	.A	.A	2
3995 90	FUER DAS SCHAUSTELLERGEWERBE AN SONSTIGEN ERZEUGNISSENA	.A	.A	-
3995	DIESER GUETERGRUPPE	6 596	8 418	6 448	.
3995	INSGESAMT	6 596	8 418	6 448	.
	LOHNVEREDLUNGSARBEITEN								
3996 10	AN GROSSMUSIKINSTRUMENTENA	.A	.A	2
3996 20	AN MUSIKWERKEN, SAITEN-, BLAS- U. A. KLEINMUSIKINSTRUMENTEN	-	-	-	-
3996 35	AN PUPPEN	-	-	-	-
3996 37	AN ANDEREN SPIELHAREN	-	-	-	-
3996 40	AN TURN- U. SPORTGERAETEN	-	-	-	-
3996 50	AN SCHMUCK, GOLD- U. SILBER- SCHMIEDEWARENA	.A	.A	7
3996 71	AN GERAETEN U. MINIATURFAHRZEUGEN	-	-	-	-
3996 90	FUER DAS SCHAUSTELLERGEWERBE AN SONSTIGEN ERZEUGNISSEN DIESER GUETERGRUPPEA	.A	.A	5
3996	INSGESAMT	5 760	7 900	6 788	.
	CHEMISCHE ERZEUGNISSE								
	HALOGENE								
4111 11	CHLOR	T *	902 922	877 655	886 192				.
	DARUNTER ZUM ABSATZ BESTIMMT	T	147 097	143 390	145 819	46 173	46 100	46 775	10
4111 13	BROM	T *	.A	.A	.A
4111 16	FLUOR, JOO	T *	.A	.A	.A
4111	INSGESAMT	46 964	47 003	47 566	.
	SUBLIMIERTER, GEFAELLTER ODER KOLLOIDER (AUCH WIEDERGEWONNE- NER) SCHWEFEL								
4112 50	AUS ERDOEL ODER ERDGAS	T *	.A	.A	.A
4112 91	SONST. ART	T *	.A	.A	.A
4112	INSGESAMT	.	318 028	316 320	301 140	40 322	43 899	43 997	.
	KOHLNSTOFF								
4113 10	AKTIVKOHLE	T *	5 444	4 998	5 915
4113 40	HOLZKOHLE	T	.A	.A	.A	.A	.A	.A	2
4113 70	RUSS	T	86 430	103 775	98 662	122 553	135 955	127 934	8
4113 90	KUENSTLICHER U. KOLLOIDER								
	GRAPHIT	T	.A	.A	.A	.A	.A	.A	2
4113	INSGESAMT	169 502	179 826	166 449	.

10 PRODUKTION NACH GUETERARTEN UND GUETERKLASSEN

MELDE- NR	ERZEUGNIS	EINHEIT	M E N G E			W E R T I N 1000 DM			ANZAHL DER BETR.
			1988 1. VJ	1988 4. VJ	1989 1. VJ	1988 1. VJ	1988 4. VJ	1989 1. VJ	1989 1. VJ
4114 00	PHOSPHOR	T *	.A	.A	.A
	WASSERSTOFF, SAUERSTOFF, EDELGASE U. STICKSTOFF, GEMESSEN UNTER NORMALDRUCK BEI 20 GRAD C								
4115 10	WASSERSTOFF	MILL. M3 *	422	446	457				
	DARUNTER ZUM ABSATZ BESTIMMT	MILL. M3	161	136	146	26 423	26 163	26 698	16
4115 30	SAUERSTOFF	MILL. M3 *	1 139	1 263	1 229				
	DARUNTER ZUM ABSATZ BESTIMMT	MILL. M3	618	677	642	141 890	152 678	144 154	39
4115 50	EDELGASE	MILL. M3 *	.A	.A	.A				
	DARUNTER ZUM ABSATZ BESTIMMT	MILL. M3	28	31	32	44 356	48 453	50 534	21
4115 70	STICKSTOFF	MILL. M3 *	590	659	670				
	DARUNTER ZUM ABSATZ BESTIMMT	MILL. M3	460	503	503	108 623	116 902	114 100	30
4115	INSGESAMT	321 292	344 196	335 486	.
	ALKALI- U. ERDALKALIMETALLE, METALLE DER SELTENEN ERDEN								
4118 11	NATRIUM	T *	.A	.A	.A
4118 15	KALIUM, CALCIUM	T *	.A	.A	.A
4118 19	SONST. ALKALI- U. ERDALKALI- METALLE	T *	.A	.A	.A
4118 50	YTRIUM U. SCANDIUM	T	.A	.A	.A	.A	.A	.A	.
4118	INSGESAMTA	.A	.A	.
	SALZSAEURE, CHLORSULFONSAEURE SALZSAEURE, CHLORWASSERSTOFF, BER. AUF HCL	T *	255 764	244 893	248 603				
	DARUNTER ZUM ABSATZ BESTIMMT	T	78 239	81 678	79 777	28 389	31 071	31 769	19
4121 50	CHLORSULFONSAEURE	T *	8 228	6 653	8 944				
	DARUNTER ZUM ABSATZ BESTIMMT	T	.A	.A	.A	.A	.A	.A	3
4121	INSGESAMTA	.A	.A	.
	OXIDE U. SAUERSTOFFSAEUREN DES SCHWEFELS, SCHWEFELWASSERSTOFF SCHWEFELDIOXID, BER. AUF SO2 SCHWEFELSAEURE, IER. AUF SO3	T	19 616	20 228	18 561	7 082	8 060	6 932	5
4122 10	AUS SCHWEFEL ALLER ART	T *	157 988	157 480	167 624				
	DARUNTER ZUM ABSATZ BESTIMMT	T	37 095	37 633	37 673	7 296	7 367	8 176	6
4122 41	AUS SCHWEFELKIES	T *	208 591	232 424	187 519				
	DARUNTER ZUM ABSATZ BESTIMMT	T	112 871	137 242	94 239	14 448	17 989	12 405	3
4122 45	AUS METALLVERHUETUNG	T *	224 110	223 667	223 954				
	DARUNTER ZUM ABSATZ BESTIMMT	T	.A	.A	.A	.A	.A	.A	6
4122 49	SONST. ART	T *	89 386	59 454	92 603				
	DARUNTER ZUM ABSATZ BESTIMMT	T	.A	.A	.A	.A	.A	.A	4
4122 70	OLEUM, BER. AUF SO3	T *	164 599	155 828	153 687				
	DARUNTER ZUM ABSATZ BESTIMMT	T	48 628	45 266	46 160	6 934	6 332	6 910	5
4122 90	SONST. OXIDE U. SAUERSTOFFSAEU- REN DES SCHWEFELS, SCHWEFEL- WASSERSTOFF	T	2 029	2 653	2 326	623	859	734	5
4122	INSGESAMT	59 465	60 719	59 369	.
	SALPETERSAEURE, NITRIERSAEUREN SALPETERSAEURE, BER. AUF N DARUNTER ZUM ABSATZ BESTIMMT	T *	140 384	122 172	136 497				
	NITRIERSAEUREN, BER. AUF N	T *	25 200	26 154	23 841	38 923	41 081	37 547	8
4123 50	INSGESAMTA	.A	.A	.
4123	A	.A	.A	.
4124 00	OXIDE U. SAUERSTOFFSAEUREN DES PHOSPHORS, BER. AUF P2O5 DARUNTER ZUM ABSATZ BESTIMMT	T *	74 738	80 323	105 011				
		T	12 943	13 492	15 165	25 009	25 900	31 733	6
	ANDERE ANORGANISCHE SAEUREN U. SAUERSTOFFVERBINDUNGEN DER NICHTMETALLE								
4129 10	FLUSSAEURE, BER. AUF HF DARUNTER ZUM ABSATZ BESTIMMT	T *	20 954	21 938	21 025				
	SILICIUMDIOXID, BER. AUF SiO2 DARUNTER ZUM ABSATZ BESTIMMT	T *	39 540	40 407	37 966				
	KOHLENDIOXID	T	38 786	39 712	36 923	129 371	141 020	141 742	16
4129 51	GASFOERMIG ODER FLUESSIG FEST (TROCKENEIS)	T	48 905	53 573	54 614	12 753	12 648	12 500	14
4129 55	SONST. ANORGANISCHE SAEUREN U. SAUERSTOFFVERBINDUNGEN DER NICHTMETALLE	T	.A	.A	.A	.A	.A	.A	3
4129 91	
4129	INSGESAMT	.	18 940	17 102	17 389	15 410	13 278	13 907	11
	CHLORIDE, OXYCHLORIDE U.A. HALO- GEN- U. OXYHALOGENVERBINDUNGEN DER NICHTMETALLE								
4131 10	DES PHOSPHORS	T *	.A	.A	.A
4131 50	DES SILICIUMS	T *	.A	.A	.A
4131 99	SONST. ART	T	.A	8 873	9 180	.A	14 571	13 809	5
4131	INSGESAMT	38 394	40 113	41 059	.
	SULFIDE DER NICHTMETALLE KOHLENSTOFFDISULFID (SCHWEFEL- KOHLENSTOFF)	T *	.A	.A	.A
4136 10	SONST. SULFIDE DER NICHTMETALLE	T	.A	.A	.A	.A	.A	.A	1
4136	INSGESAMTA	.A	.A	.
4142 00	SYNTHEAMMONIAK, BER. AUF N DARUNTER ZUM ABSATZ BESTIMMT	T *	492 654	454 335	504 370				
		T	230 596	225 518	219 577	59 656	59 501	68 427	8
4144 00	AMMONIAK IN WASSRIGER LOESUNG (OHNE ROHES AMMONIAKWASSER), BER. AUF N	T	.A	.A	.A	.A	.A	.A	4

10 PRODUKTION NACH GUETERARTEN UND GUETERKLASSEN

MELDE- NR	ERZEUGNIS	EINHEIT	MENGE			WERT IN 1000 DM			ANZAHL DER BETR.
			1988 1. VJ	1988 4. VJ	1989 1. VJ	1988 1. VJ	1988 4. VJ	1989 1. VJ	1989 1. VJ
	OXIDE, HYDROXIDE U. PEROXIDE DER ALKALI- U. ERDALKALIMETALLE								
4146 11	NATRIUMHYDROXID, BER. AUF NAOH AETZNATRON, FEST	T *	54 700	46 457	44 704
4146 15	DARUNTER ZUM ABSATZ BESTIMMT NATRONLAUGE	T *	47 537	.A	.A	27 317	.A	.A	5
4146 30	DARUNTER ZUM ABSATZ BESTIMMT KALIUMHYDROXID, BER. AUF KOH	T *	892 273	887 965	868 455
4146 91	OXIDE, HYDROXIDE U. PEROXIDE SONST. ALKALI- U. ERDALKALI- METALLE	T *	415 108	434 402	401 162	134 257	184 982	172 468	19
4146	INSGESAMT	.	.A	.A	.A	197 131	243 459	232 450	7
	OXIDE, HYDROXIDE U. PEROXIDE SONST. METALLE								
4149 11	ALUMINIUMOXID, BER. AUF AL2O3	T *	223 440	240 903	242 373
4149 15	ALUMINIUMHYDROXID, BER. AUF AL2O3	T *	303 450	289 994	293 959
4149 50	DARUNTER ZUM ABSATZ BESTIMMT ELEKTROKORUND	T *	83 416	70 865	74 825	71 158	66 222	78 538	4
4149 99	SONST. ANORGANISCHE BASEN, METALLOXIDE, -HYDROXIDE U. -PEROXIDE U.A.	T *	21 053	20 641	23 698	37 355	37 821	43 942	3
4149	INSGESAMT	.	13 909	10 809	12 358	93 453	90 648	100 703	11
	SALZE DER HALOGENWASSERSTOFFE U. DER SAUERSTOFFSAEUREN D. HALOGENE								
4152 10	FLUORIDE U. ANORG. FLUORHALTIGE KOMPLEXSALZE, BER. AUF F	T *	6 680	8 118	8 301
4152 20	DARUNTER ZUM ABSATZ BESTIMMT CHLORIDE U. OXYCHLORIDE DER METALLE	T *	6 680	8 118	8 301	21 847	23 551	26 255	7
4152 45	DARUNTER ZUM ABSATZ BESTIMMT HYPOCHLORITE, BER. AUF AKTIVES CHLOR	T *	70 669	78 029	75 806	54 525	58 150	58 280	19
4152 90	DARUNTER ZUM ABSATZ BESTIMMT SONST. SALZE DER HALOGENWASSER- STOFFE U. DER SAUERSTOFFSAEU- REN DER HALOGENE	T *	64 227	70 528	67 784	7 167	6 519	6 307	9
4152	INSGESAMT	.	14 198	13 744	12 480	5 664	4 951	5 920	5
	SULFIDE (EINSCHL. POLYSULFIDEN) DER METALLE								
4153 10	NATRIUMSULFIDE, -HYDROGENSULFI- DE U. -POLYSULFIDE, BER. AUF S	T *	2 623	2 968	2 942
4153 90	SONST. SULFIDE, HYDROGENSULFIDE U. POLYSULFIDE DER METALLE	T *	.A	.A	.A	.A	.A	.A	3
4153	INSGESAMT	10 815	11 549	11 787	.
	SALZE DER SAUERSTOFFSAEUREN DES SCHWEFELS								
4154 11	NATRIUMBISULFIT, BER. AUF NA2S2O5	T *	24 887	25 938	24 619
4154 18	DARUNTER ZUM ABSATZ BESTIMMT SONST. SULFITE, BISULFITE, THIOSULFATE, HYDRO- U. HYPO- SULFITE, SULFOXYLATE U.AE.	T *	19 106	20 027	18 568	12 406	13 300	12 853	5
4154 51	NATRIUMSULFAT, BER. AUF NA2SO4 CALCINIERT	T *	26 157	32 448	31 893	43 114	50 702	51 882	6
4154 52	KRISTALLISIERT	T *	44 099	46 592	46 053
4154 55	AMMONSULFAT FUER TECHNISCHE ZWECKE, BER. AUF N	T *	1 815	2 440	1 575
4154 56	ALUMINIUMSULFAT, BER. AUF AL2(SO4)3	T *	22 326	21 979	21 002
4154 59	DARUNTER ZUM ABSATZ BESTIMMT SONST. SULFATE	T *	.A	.A	.A	.A	.A	.A	5
4154	INSGESAMT	.	40 362	42 680	40 907	34 616	37 441	40 304	18
	SALZE DER SAUERSTOFFSAEUREN DES STICKSTOFFS, BER. AUF N								
4155 10	NITRITE	T *	2 980	2 982	3 093
4155 50	DARUNTER ZUM ABSATZ BESTIMMT NITRATE	T *	.A	.A	.A	.A	.A	.A	3
4155	INSGESAMT	.	6 542	6 814	7 046	25 216	24 287	26 036	.
	SALZE DER SAUERSTOFFSAEUREN DES PHOSPHORS, PHOSPHIDE								
4157 11	PHOSPHATE	T *	64 056	64 551	65 585
4157 19	POLYPHOSPHATE, BER. AUF P2O5	T *
4157 50	SONST. PHOSPHATE, BER. AUF P2O5	T *
4157 90	SALZE ANDERER SAUERSTOFFSAEUREN DES PHOSPHORS	T *	.A	.A	.A	.A	.A	.A	1
4157	PHOSPHIDE	T *
4157	INSGESAMT	153 451	149 755	155 781	.
	SONST. SALZE ANORGANISCHER SAEUREN								
4159 31	CARBONATE	T *	344 111	364 342	360 451
4159 34	NATRIUMCARBONAT, BER. AUF NA2CO3	T *	331 945	350 598	348 389	116 964	128 138	127 183	7
4159 35	DARUNTER ZUM ABSATZ BESTIMMT KALIUMCARBONAT, BER. AUF K2CO3	T *	.A	.A	.A
4159 38	BARIUMCARBONAT, BER. AUF BaCO3	T *	.A	.A	.A
4159 51	SONST. CARBONATE U. BICARBONATE	T *	45 208	65 078	41 248	40 455	39 618	41 128	15
4159 51	CYANIDE	T *	10 613	11 986	9 505	26 889	38 098	32 088	4
4159 55	EINFACHE U. KOMPLEXE CYANIDE FULMINATE, CYANATE, RHODANIDE	T *	3 404	4 032	4 752	6 964	9 462	9 966	6
4159 61	SILICATE	T *	98 942	97 419	88 977	.A	.A	.A	5
	NATRIUM- U. KALIUMSILICATE, BER. AUF SiO2	T *	.A	.A	.A	.A	.A	.A	.
	DARUNTER ZUM ABSATZ BESTIMMT	T *

10 PRODUKTION NACH GUETERARTEN UND GUETERKLASSEN

MELDE- NR	ERZEUGNIS	EINHEIT	M E N G E			W E R T I N 1000 DM			ANZAHL DER BETR.
			1988 1. VJ	1988 4. VJ	1989 1. VJ	1988 1. VJ	1988 4. VJ	1989 1. VJ	1989 1. VJ
4159 69	SONST. SILICATE, BER. AUF SiO2	T	.A	.A	.A	.A	.A	.A	6
4159 70	BORATE, PERBORATE, BER. AUF B2O3	T	.A	.A	.A	.A	.A	.A	3
4159 91	SONSTIGE SALZE ANORGANISCHER SAEUREN	T	.A	.A	.A	.A	.A	.A	10
4159	INSGESAMT	374 573	389 941	386 973	.
4191 00	KOLLOIDE EDELMETALLE, EDELMETALL- AMALGAME, SALZE SONIE VERBINDUN- GEN DER EDELMETALLE	T	.A	.A	.A	.A	.A	.A	11
4193 00	ISOTOPE CHEMISCHER ELEMENTE, NICHT RADIOAKTIV U. IHRE VER- BINDUNGEN	KG	-	-	-	-	-	-	-
4195 00	KOMPRIMIERTE LUFT, GASFORMIG, (NICHT IN ROHRLEITUNGEN TRANS- PORTIERT), GEMESSEN UNTER NOR- MALDRUCK BEI 20 GRAD C	1000 H3	64	45	37	308	283	227	17
4196 10	WASSERSTOFFPEROXID	T *	.A	.A	.A
4196 90	FEST	T *	19 366	17 080	17 637
4196	ANDERES, BER. AUF H2O2	T *	.	.	.	31 841	33 049	25 829	.
4196	INSGESAMT
4197 10	CARBIDE	T *	.A	.A	.A
4197 90	CALCIUMCARBID	T *	.A	.A	.A
4197	SONST. CARBIDE	T *	.	.	.	77 609	74 664	68 390	.
4197	INSGESAMT
4199 10	SONST. ANORGANISCHE VERBINDUNGEN HYDRIDE, NITRIDE, AZIDE, SILICIDE, BORIDE	T	.A	.A	.A	.A	.A	.A	5
4199 30	DESTILLIERTES WASSER, LEITFAE- HIGKEITSWASSER U.AE.	T	840	874	813	807	4 737	4 776	6
4199 50	AKTIVIERTE NATUERLICHE MINERALI- SCHE STOFFE	T	107 442	112 745	108 327	57 010	56 473	56 322	5
4199 70	CALCIUMCYANAMID FUER TECHNISCHE ZWECKE, BER. AUF N	T *	.A	.A	.A
4199 90	SONST. ANORGANISCHE GRUNDSTOFFE U. CHEMIKALIEN	T	69 587	87 303	69 045	14 985	17 121	19 515	9
4199	INSGESAMT	85 467	90 958	96 899	.
4211 10	AROMATISCHE KOHLENWASSERSTOFFE, CHEMISCH NICHT EINHEITLICH BEHOLZVORERZEUGNIS	T *	11 946	11 420	9 927
4211 41	DARUNTER ZUM ABSATZ BESTIMMT	T *	11 946	11 420	9 927	2 176	3 687	4 727	3
4211 41	MOTORENBENZOL	T *	.A	.A	.A
4211 50	AROMATENREICHE BENZINE	T *	.A	.A	.A
4211 60	SOLVENTNAPHTHA	T *	12 973	17 873	17 050
4211 70	DARUNTER ZUM ABSATZ BESTIMMT	T *	.A	.A	.A	.A	.A	.A	5
4211 70	NAPTHALIN MIT EINEM ERSTAR- RUNGSPUNKT UNTER 79,4 GRAD C	T *	.A	.A	.A
4211 81	ANTHRACEN MIT EINEM ANTHRACEN- GEHALT UNTER 85 VH	T *	.A	.A	.A
4211 91	SONST. CHEMISCH NICHT EINHEIT- LICHE AROMATISCHE KOHLEN- WASSERSTOFFE	T	.A	.A	.A	.A	.A	.A	4
4211	INSGESAMT	62 077	69 826	72 438	.
4215 00	ROHPHENOL, -KRESOL, -XYLENOL U. DEREN GEMISCHE, CHEMISCH NICHT EINHEITLICH	T *	.A	.A	.A	.A	.A	.A	2
4215 00	DARUNTER ZUM ABSATZ BESTIMMT	T *	.A	.A	.A
4219 11	SONST. ERZEUGNISSE AUS DER WEI- TERVERARBEITUNG VON ROHTEEREN U. ROHBEENZOL	T *	106 977	104 936	99 776
4219 15	TEERPECH	T *	.A	.A	.A
4219 50	PECHKOKS	T *	126 205	157 457	145 808
4219	TEERDELE	T *	.	.	.	56 155	59 062	65 464	.
4219	INSGESAMT
4221 11	ACYCLISCHE U. ALICYCLISCHE KOH- LENWASSERSTOFFE, CHEMISCH EIN- HEITLICH, BER. AUF 100 VH	T *	778 996	790 194	780 074
4221 11	AETHYLEN	T *	397 670	391 992	382 026	317 323	306 093	334 213	7
4221 13	DARUNTER ZUM ABSATZ BESTIMMT	T *	452 367	462 738	456 375
4221 13	PROPYLEN	T *	237 642	260 602	246 914	128 710	174 075	190 972	6
4221 14	DARUNTER ZUM ABSATZ BESTIMMT	T *	184 888	194 718	193 263
4221 14	BUTADIEN	T *	155 871	164 920	164 025	84 622	76 586	66 296	6
4221 16	DARUNTER ZUM ABSATZ BESTIMMT	T *	201 768	208 560	221 865
4221 16	BUTYLENE	T *	.A	.A	.A	.A	.A	.A	4
4221 17	DARUNTER ZUM ABSATZ BESTIMMT	T *	.A	.A	.A
4221 17	ACETYLEN IN JEDER FORM	T *
4221 18	AUS CARBID	T *	52 632	57 510	54 446
4221 18	AUS ANDEREN VERFAHREN	T *	.A	.A	.A
4221 50	CYCLOHEXAN	T *
4221 90	SONST. ACYCLISCHE U. ALICYCLI- SCHE KOHLENWASSERSTOFFE	T	61 998	70 545	61 068	40 227	53 739	50 203	10
4221	INSGESAMT	670 094	718 074	762 573	.
4224 11	AROMATISCHE KOHLENWASSERSTOFFE, CHEM. EINHEITLICH, BER. AUF 100 VH REINBEENZOLE	T *	417 363	402 244	447 084
4224 15	AUF KOHLEBASIS	T *	393 323	304 334	349 075	167 291	145 110	246 131	10
4224 15	AUF PETROBASIS	T *	105 203	134 960	112 097
4224 20	DARUNTER ZUM ABSATZ BESTIMMT	T *
4224 20	REINTOLUOLE	T *
4224 33	REINXYLOLE	T *	61 401	63 593	71 168
4224 36	O-KYLOL	T *
4224 36	P-KYLOL	T *
4224 39	SONST. REINXYLOLE (EINSCHL. GEMISCHEN)	T *	87 890	91 267	97 068

10 PRODUKTION NACH GUETERARTEN UND GUETERKLASSEN

MELDE- NR	ERZEUGNIS	EINHEIT	M E N G E			W E R T I N 1000 DM			ANZAHL DER BETR.
			1988 1. VJ	1988 4. VJ	1989 1. VJ	1988 1. VJ	1988 4. VJ	1989 1. VJ	1989 1. VJ
4224 50	HAPHTHALIN MIT EINEM ERSTAR- RUNGSPUNKT AB 79,4 GRAD C	T *	.A	.A	.A	.	.	.	2
4224 91	DARUNTER ZUM ABSATZ BESTIMMT	T	.A	.A	.A
4224	SONST. CHEMISCH EINHEITLICHE AROMATISCHE KOHLENWASSERSTOFFE INSGESAMT	T	234 273	232 618	255 316	54 024 346 865	53 455 404 396	66 350 552 192	17
	HALOGENDERIVATE DER KOHLENWASSER- STOFFE, BER. AUF 100 VH								
4227 11	TRICHLORMETHAN (CHLOROFORM)	T	.A	.A	.A	.A	.A	.A	2
4227 12	PHARMAZEUTISCH (NACH DAB VI)	T *	9 408	7 409	5 675
	ANDERES	T	.A	.A	.A
4227 13	DARUNTER ZUM ABSATZ BESTIMMT	T	.A	.A	.A	.	.	.	3
4227 15	METHYLCHLORID	T *	36 463	40 886	36 418	10 955	16 359	13 698	3
4227 16	DARUNTER ZUM ABSATZ BESTIMMT	T	13 305	18 772	16 859
4227 18	METHYLENCHLORID	T *	36 040	35 165	29 870
4227 20	DARUNTER ZUM ABSATZ BESTIMMT	T	.A	.A	.A
4227 31	TETRACHLORKOHLENSTOFF	T *	41 193	45 333	36 031	.	.	.	4
4227 35	DARUNTER ZUM ABSATZ BESTIMMT	T	.A	.A	.A
4227 51	SONST. CHLORMETHANE	T *A	.A	.A	4
4227 55	DARUNTER ZUM ABSATZ BESTIMMT	T
4227 70	AETHYLENCHLORID	T *	443 149	434 323	441 725
4227 80	DARUNTER ZUM ABSATZ BESTIMMT	T	14 130	28 644	15 842	6 309	17 803	11 378	5
4227 90	PERCHLORAETHYLEN	T *	.A	.A	.A
4227 91	DARUNTER ZUM ABSATZ BESTIMMT	T	.A	.A	.A	.	.	.	3
4227 95	TRICHLORAETHYLEN	T *	.A	.A	.A
4227 96	DARUNTER ZUM ABSATZ BESTIMMT	T	.A	.A	.A
4227 97	HEXACHLORCYCLOHEXAN	T *	.A	.A	.A	.	.	.	3
4227 98	CHLORBENZOLE	T *	.A	.A	.A
4227 99	VINYL- U. VINYLIDENCHLORID, MONOMER	T *	371 832	349 903	357 866
4227 00	DARUNTER ZUM ABSATZ BESTIMMT	T	52 627	51 821	47 520	47 641	52 456	49 399	4
4227 01	BROMDERIVATE DER KOHLENWASSER- STOFFE	T	.A	.A	.A	.A	.A	.A	3
4227 02	SONST. HALOGENDERIVATE DER KOHLENWASSERSTOFFE	T	73 847	74 023	77 099	160 852 331 901	161 372 356 150	167 282 336 140	19
4227 03	INSGESAMT
4229 00	ANDERE DERIVATE DER KOHLENWASSER- STOFFE, BER. AUF 100 VH	T *	102 253	114 544	114 810
	DARUNTER ZUM ABSATZ BESTIMMT	T	14 600	20 013	14 766	36 445	56 336	48 431	10
	ACYCLISCHE ALKOHOLE, BER. AUF 100 VH								
4231 11	METHANOL (METHYLALKOHOL)	T *	.A	.A	.A
4231 13	DARUNTER ZUM ABSATZ BESTIMMT	T	.A	.A	.A	.A	.A	.A	5
4231 14	AETHANOL (AETHYLALKOHOL)	T *
4231 15	SYNTHETISCH	T *
4231 16	SULFIT- U. HOLZVERZUCKERUNGS- SPRIT	T *	29 081	21 983	25 236
4231 17	ISOPROPANOL (ISOPROPYLALKOHOL)	T *	.A	.A	.A
4231 18	N-BUTANOL	T *	81 177	87 105	95 103	30 809	40 343	38 098	6
4231 19	DARUNTER ZUM ABSATZ BESTIMMT	T	29 078	34 423	33 779
4231 20	ANDERE BUTANOLE (BUTYLALKOHOLE)	T *	46 481	37 435	33 216	18 050	14 209	15 445	5
4231 21	DARUNTER ZUM ABSATZ BESTIMMT	T	22 757	13 491	13 161
4231 22	ACYCLISCHE ALKOHOLE ALS RIECH- STOFFE	T	.A	.A	.A	.A	.A	.A	3
4231 23	2-AETHYLMEXANOL	T *	142 982	133 379	106 004
4231 24	DARUNTER ZUM ABSATZ BESTIMMT	T	.A	.A	.A	.	.	.	6
4231 25	SONST. EINWERTIGE ALIPHATISCHE ALKOHOLE	T	59 260	58 246	59 593	131 279	137 719	151 437	9
4231 26	AETHYLENGLYKOL	T *	62 556	67 138	67 704
4231 27	DARUNTER ZUM ABSATZ BESTIMMT	T	.A	.A	.A	.	.	.	4
4231 28	PROPYLENGLYKOL	T *	42 782	54 085	44 883
4231 29	DARUNTER ZUM ABSATZ BESTIMMT	T	.A	.A	.A	.	.	.	4
4231 30	SONST. ZWEIWERTE ALIPHATISCHE ALKOHOLE	T	30 923	38 030	39 172	98 885	116 418	119 991	6
4231 31	PENTAERYTHRIT	T *	.A	.A	.A
4231 32	ROHGLYCERIN, GLYCERINWASSER U. GLYCERINUNTERLAUGEN	T *	508	537	534	625	831	893	3
4231 33	DARUNTER ZUM ABSATZ BESTIMMT	T	508	537	534
4231 34	GLYCERIN ALS DESTILLAT U. RAF- FINAT	T *	24 055	25 034	24 687
4231 35	DARUNTER ZUM ABSATZ BESTIMMT	T	.A	.A	.A	.A	.A	.A	6
4231 36	SORBIT	T *	21 293	22 660	23 344
4231 37	DARUNTER ZUM ABSATZ BESTIMMT	T	.A	.A	.A	.	.	.	3
4231 38	SONST. DREI- U. HOCHWERTEIGE ALIPHATISCHE ALKOHOLE	T	.A	.A	.A	.A	.A	.A	3
4231 39	INSGESAMT	673 062	775 975	802 004	.
	CYCLISCHE ALKOHOLE, BER. AUF 100 VH								
4234 10	STERINE	T	.A	.A	.A	.A	.A	.A	1
4234 11	ANDERE CYCLISCHE ALKOHOLE	T	.A	.A	.A
4234 12	ALS RIECHSTOFFE	T *	2 857	2 764	3 434	27 383	24 710	34 190	6
4234 13	CYCLOHEXANOL	T	.A	.A	.A
4234 14	DARUNTER ZUM ABSATZ BESTIMMT	T	.A	.A	.A	.	.	.	3
4234 15	BENZHYDROL, BORNEOL U. A. CYCL. ALKOHOLE	T	.A	.A	.A	.A	.A	.A	6
4234 16	INSGESAMT	35 231	31 486	41 303	.
4237 00	HALOGEN- U. A. DERIVATE ACYCLI- SCHER U. CYCLISCHER ALKOHOLE, BER. AUF 100 VH	T	8 457	4 930	7 540	26 046	15 428	24 595	7
	PHENOLE U. PHENOLALKOHOLE, CHEM. EINHEITLICH, BER. AUF 100 VH								
4242 11	PHENOLE, ISOLIERT	T *	.A	.A	.A
4242 12	AUS TEERDESTILLATION U. ABWASSERREINIGUNG	T *	.A	.A	.A
4242 13	AUS SYNTHESE	T *	.A	.A	.A

10 PRODUKTION NACH GUETERARTEN UND GUETERKLASSEN

MELDE- NR	ERZEUGNIS	EINHEIT	M E N G E			W E R T I N 1000 DM			ANZAHL DER BETR.
			1988 1. VJ	1988 4. VJ	1989 1. VJ	1988 1. VJ	1988 4. VJ	1989 1. VJ	1989 1. VJ
4242 20	KRESOLE, ISOLIERT	T *	13 182	12 024	10 763	.	.	.	7
	DARUNTER ZUM ABSATZ BESTIMMT	T	.A	.A	.A
4242 30	XYLENOLE, ISOLIERT	T *	2 068	1 458	1 689
4242 50	NAPHTHOLE, RESORCIN	T *	4 862	4 650	5 604
	DARUNTER ZUM ABSATZ BESTIMMT	T	.A	.A	.A	.	.	.	3
4242 91	SONST. PHENOLE U. PHENOL- ALKOHOLE	T	25 385	24 708	23 791	73 231	67 668	70 117	9
4242	INSGESAMT	200 372	222 074	248 978	.
4245 00	HALOGEN- U.A. DERIVATE DER PHENOLE U. PHENOLALKOHOLE, BER. AUF 100 VH	T	1 223	1 347	1 107	13 850	14 941	12 634	12
	AETHER, AETHERALKOHOLE, EPOXIDE U.A.E., BER. AUF 100 VH	TA	.A	.A	1
4251 10	DIAETHYLAETHER	T	.A	.A	.A
4251 30	GLYKOLAETHER	T *	34 855	44 705	46 158
	DARUNTER ZUM ABSATZ BESTIMMT	T	27 573	36 682	38 257	40 629	64 479	74 023	5
4251 80	SONST. AETHER, AETHERALKOHOLE U.A.E.	T	62 946	56 623	66 421	80 246	94 662	107 044	29
4251 91	AETHYLENOXID	T *	158 541	170 288	174 428
	DARUNTER ZUM ABSATZ BESTIMMT	T	34 971	38 334	35 172	38 930	66 076	66 959	6
4251 95	PROPYLENOXID	T *	140 421	145 855	147 584
	DARUNTER ZUM ABSATZ BESTIMMT	T	94 417	97 673	95 831	160 389	158 607	155 797	3
4251 99	SONST. EPOXIDE, EPOXYALKOHOLE U.A.E.	T	.A	.A	.A	.A	.A	.A	7
4251	INSGESAMT	357 774	421 690	435 397	.
4253 00	ACETALE, HALBACETALE U. DERIVATE, BER. AUF 100 VH	T *	.A	.A	.A
	VERBINDUNGEN MIT ALDEHYDFUNKTION, BER. AUF 100 VH	T
4255 10	FORMALDEHYD	T *	173 533	173 696	176 006
	DARUNTER ZUM ABSATZ BESTIMMT	T	36 087	38 046	35 109	26 217	29 939	27 819	8
4255 40	ACETALDEHYD	T *	104 507	86 626	72 167
	DARUNTER ZUM ABSATZ BESTIMMT	T	5 862	4 069	4 007	4 048	3 638	3 994	5
4255 70	VERBINDUNGEN MIT ALDEHYDFUNK- TION ALS RIECHSTOFFE	T	1 554	1 397	1 878	15 252	14 260	14 730	4
4255 80	BUTANAL	T *	213 046	214 142	215 790
	DARUNTER ZUM ABSATZ BESTIMMT	T	17 320	28 057	28 384	16 630	29 557	30 294	4
4255 90	SONST. VERBINDUNGEN MIT ALDE- HYDFUNKTION	T	12 990	16 053	14 712	45 367	55 333	48 755	12
4255	INSGESAMT	107 514	132 727	126 592	.
	VERBINDUNGEN MIT KETON- ODER CHI- NONFUNKTION, BER. AUF 100 VH	T
4257 10	ACETON	T *	.A	.A	.A
	DARUNTER ZUM ABSATZ BESTIMMT	T	.A	.A	.A	.A	.A	.A	3
4257 71	METHYLISOBUTYLKETON	T *	.A	.A	.A
4257 74	METHYLÄTHYLKETON	T *	.A	.A	.A
4257 91	SONST. KETONE, CHINONE U. DEREN DERIVATE	T	26 462	21 350	26 229	53 263	62 900	65 757	20
4257	INSGESAMT	107 307	139 705	144 688	.
	EINBASISCHE SÄUREN U. DEREN DERIVATE, BER. AUF 100 VH	T
4261 10	AMEISENSÄURE	T *	27 458	23 827	24 738
4261 31	ESSIGSÄURE	T *	92 637	88 666	77 875
	DARUNTER ZUM ABSATZ BESTIMMT	T	15 116	9 231	7 706	13 751	9 926	8 636	9
4261 35	ESSIGSÄUREANHYDRID	T *	28 127	26 777	22 476
	DARUNTER ZUM ABSATZ BESTIMMT	T	.A	.A	.A	.A	.A	.A	3
4261 50	AMEISENSÄURE- U. ESSIGSÄURE- ESTER ALS RIECHSTOFFE	T	1 165	1 038	1 182	11 645	10 051	10 253	5
4261 71	METHYLACETAT	T *	4 647	3 465	3 875
4261 74	ÄTHYLACETAT	T *	.A	.A	.A
4261 77	BUTYL- U. ISOBUTYLACETAT	T *	.A	.A	.A
4261 91	WEICHMACHER AUF FETTSÄUREBASIS DARUNTER ZUM ABSATZ BESTIMMT	T *	9 881	8 413	9 319
4261 94	BUTTERSÄURE, IHRE SALZE U. ESTER	T	.A	.A	.A	.A	.A	.A	6
4261 97	BENZOSÄURE, IHRE SALZE U. ESTER	T *	.A	.A	.A
4261 99	SONST. EINBASISCHE ALIPHATIS- SCHE, ALICYCLISCHE U. AROMATI- SCHE SÄUREN USH.	T	171 100	170 965	172 886	419 948	437 970	452 833	39
4261	INSGESAMT	591 216	596 020	602 446	.
	MEHRBASISCHE SÄUREN U. DEREN DERIVATE, BER. AUF 100 VH	T
4263 15	MALEINSÄURE U. MALEINSÄURE- ANHYDRID	T *	12 672	12 437	11 989
4263 40	PHTHALSÄUREANHYDRID	T *	67 651	68 334	69 536
	DARUNTER ZUM ABSATZ BESTIMMT	T	34 780	34 951	25 412	18 441	24 442	16 877	5
	WEICHMACHER AUF DER BASIS VON PHTHALSÄURE	T
4263 71	DIBUTYLPHTHALAT	T *	6 163	5 805	6 423
4263 72	DIDCYLPHTHALAT	T *	62 170	55 420	58 411
4263 73	DIISOOCTYL-, DIISONONYL- U. DIISODECYLPHTHALAT	T *	12 170	12 009	13 458
4263 74	SONSTIGE PHTHALSÄUREWEICH- MACHER	T *	14 814	16 005	16 096
4263 75	ALIPHATISCHEN DICARBONSÄUREN DARUNTER ZUM ABSATZ BESTIMMT	T *	6 846	7 533	7 570
	ADIPINSÄURE UND IHRE SALZE	T *	5 086	5 627	6 139	14 684	15 981	19 377	6
4263 91	DIMETHYLTEREPHTHALAT	T *	.A	.A	.A
	DARUNTER ZUM ABSATZ BESTIMMT	T	.A	.A	.A	.A	.A	.A	4
4263 98	SONST. MEHRBASISCHE SÄUREN	T	10 135	10 059	9 417	40 182	41 257	38 829	23
4263	INSGESAMT	345 205	384 686	394 581	.

10 PRODUKTION NACH GUETERARTEN UND GUETERKLASSEN

MELDE- NR	ERZEUGNIS	EINHEIT	M E N G E			W E R T I N 1000 DM			ANZAHL DER BETR.
			1988 1. VJ	1988 4. VJ	1989 1. VJ	1988 1. VJ	1988 4. VJ	1989 1. VJ	
	OXY-, OXO- U.A. ORGANISCHE SAEU- REN SOWIE DEREN DERIVATE, BER. AUF 100 VH								
4265 20	SALICYLSAEURE, IHRE SALZE U. ESTER	T *	.A	.A	.A
4265 30	ACETYLSALICYLSAEURE, IHRE SALZE U. ESTER	T *	.A	.A	.A
4265 60	SONST. ACYCLISCHE U. CYCLISCHE OXYSAEUREN, DEREN SALZE U.AE.	T	13 602	12 460	11 802	45 588	37 951	40 755	16
4265 80	ACETESSIGSAEUREESTER UND SEINE SALZE	T *	6 522	5 637	5 192	.	.	.	5
4265 90	DARUNTER ZUM ABSATZ BESTIMMT	T	.A	.A	.A
4265 90	SONST. ORGANISCHE SAEUREN	T	1 503	1 254	1 289	35 303	25 539	35 037	13
4265	INSGESAMT	94 451	76 608	86 690	.
	ESTER DER MINERALSAEUREN, IHRE SALZE U. DERIVATE, BER. AUF 100 VH								
4269 50	WEICHMACHER AUF PHOSPHORSAEURE- BASIS	T *	.A	.A	.A
4269 91	SONST. ESTER DER MINERALSAEUREN USM.	T	.A	.A	.A	.A	.A	.A	14
4269	INSGESAMT	76 420	75 753	80 624	.
	VERBINDUNGEN MIT AMINOFUNKTION, BER. AUF 100 VH								
4271 11	ANILIN U. SEINE SALZE	T *	45 481	44 632	43 859
4271 15	TOLUIDINE U. IHRE SALZE	T *	2 470	4 120	2 903
	DARUNTER ZUM ABSATZ BESTIMMT	T	1 566	2 392	1 614	.A	.A	.A	6
4271 90	SONST. MONO- U. POLYAMINE, IHRE SALZE U. DERIVATE	T	55 230	61 115	65 608	289 896	321 724	357 980	21
4271	INSGESAMT	305 862	338 308	376 715	.
	VERBINDUNGEN MIT ANDEREN STICK- STOFFFUNKTIONEN, BER. AUF 100 VH								
4275 10	VERBINDUNGEN MIT N-FUNKTIONEN ALS PHARMAZEUTISCHE CHEMIKA- LIEN	T *	3 543	3 231	3 504
	DARUNTER ZUM ABSATZ BESTIMMT	T	3 038	2 547	2 798	44 309	58 786	65 333	13
4275 30	AETHANOLAMINE	T *	.A	.A	.A
	DARUNTER ZUM ABSATZ BESTIMMT	T	.A	.A	.A	.A	.A	.A	3
4275 60	HEXAMETHYLENTETRAMIN, SEINE SALZE U. DERIVATE	T *	.A	.A	.A
4275 70	HARNSTOFF, BER. AUF N	T *	.A	.A	.A
	DARUNTER ZUM ABSATZ BESTIMMT	T	.A	.A	.A	.A	.A	.A	3
4275 81	ACRYLNITRIL, MONOMER	T *	.A	.A	.A
	DARUNTER ZUM ABSATZ BESTIMMT	T	.A	.A	.A	.A	.A	.A	2
4275 89	METHIONIN	T *	.A	.A	.A
	DARUNTER ZUM ABSATZ BESTIMMT	T	.A	.A	.A	.A	.A	.A	1
4275 91	SONST. VERBINDUNGEN MIT ANDEREN STICKSTOFFFUNKTIONEN	T	98 772	96 351	101 313	536 715	543 952	592 806	37
4275	INSGESAMT	782 084	803 990	847 512	.
	ORGANISCH-ANORGANISCHE U. HETERO- CYCLISCHE VERBINDUNGEN								
4291 10	ORGANOSILOXANE	T *	.A	.A	.A
4291 51	PYRIDINE	T *	.A	.A	.A
	ROHPPYRIDIN	T	.A	.A	.A	.A	.A	.A	2
4291 55	DARUNTER ZUM ABSATZ BESTIMMT	T	.A	.A	.A
	REINPPYRIDIN, PPYRIDINOMOLOGE	T *	.A	.A	.A
4291 60	DARUNTER ZUM ABSATZ BESTIMMT	T	.A	.A	.A	.A	.A	.A	4
	TETRAAETHYLEN	T *	.A	.A	.A
4291 70	DARUNTER ZUM ABSATZ BESTIMMT	T	.A	.A	.A	.A	.A	.A	1
4291 80	CAPROLACTAM	T *	.A	.A	.A
	SONST. ORGANISCH-ANORGANISCHE ODER ORGANISCHE PHARMAZEUTI- SCHE CHEMIKALIEN	T	2 370	2 082	2 353	158 740	105 438	204 774	18
4291 91	SONST. ORGANISCH-ANORGANISCHE- U. HETEROCYCLISCHE VERBINDUNGEN	T	46 415	44 981	50 012	395 848	401 265	468 409	32
4291	INSGESAMT	609 842	570 543	735 017	.
4293 00	POLYCHLORIERTE BIPHENYLE (PCB)	T *	-	-	-	-	-	-	.
4294 00	GEREINIGTE U. VEREDELTE NATUR- HARZE	T	.A	.A	.A	.A	.A	.A	3
	NACHSE								
4295 10	NATUERLICH	T *	.A	.A	.A
4295 50	SYNTHETISCH	T *	19 517	18 509	18 909
	DARUNTER ZUM ABSATZ BESTIMMT	T	17 596	16 860	17 011	.A	.A	.A	11
4295 90	ZUBEREITET	T	5 352	4 390	5 123	.A	.A	.A	8
4295	INSGESAMT	86 000	82 378	83 622	.
	OELE, FETTE U. FETTSAEUREN TIERI- SCHEN ODER PFLANZLICHEN UR- SPRUNGS, NICHT ZUR ERNAEHRUNG								
4296 10	TIERKOEPPER-, KNOCHEN- U. LEIM- FETT	T	48 718	51 500	49 764	26 336	34 641	31 710	58
4296 20	TECHNISCHER TALG	T	.A	.A	.A	.A	.A	.A	4
	TECHNISCHE FETTSAEUREN								
4296 31	RAFFINATIONSFETTSAEUREN	T *	14 103	12 889	12 271
	DARUNTER ZUM ABSATZ BESTIMMT	T	10 681	9 371	9 358	4 764	4 907	5 054	10
4296 35	DESTILLATIONS- U.A. FETTSAEUREN	T *	72 320	71 350	73 937
	DARUNTER ZUM ABSATZ BESTIMMT	T	.A	.A	.A	.A	.A	.A	10
4296 40	OLEIN	T *	10 508	9 513	8 193
4296 50	STEARIN	T *	15 799	14 329	14 278
4296 70	FIRNISSE ALLER ART	T	191	146	184	595	515	678	5
4296 91	SONST. TECHNISCHE OELE U. FETTE	T	50 320	55 144	46 721	42 480	44 317	35 910	15
4296	INSGESAMT	170 504	182 779	180 956	.

10 PRODUKTION NACH GUETERARTEN UND GUETERKLASSEN

MELDE- NR	ERZEUGNIS	EINHEIT	M E N G E			W E R T I N 1000 DM			ANZAHL DER BETR.
			1988 1. VJ	1988 4. VJ	1989 1. VJ	1988 1. VJ	1988 4. VJ	1989 1. VJ	1989 1. VJ
4297 10	NATUERLICHE AETHERISCHE OELE U. RIECHSTOFFE U. AE. MISCHUNGEN VON AROMASTOFFEN FUEER INDUSTRIELLE VERWENDUNG	T	2 518	2 704	2 899	62 903	58 630	66 716	10
4297 90	NATUERLICHE AETHERISCHE OELE U. RIECHSTOFFE	T	868	738	665	20 316	17 834	16 050	9
4297	INSGESAMT	T	3 386	3 442	3 564	83 219	76 464	82 766	.
4298 00	KASEINATE U. ANDERE KASEIN- DERIVATE	T	.A	.A	.A	.A	.A	.A	2
4299 00	SONST. ORGANISCHE GRUNDSTOFFE, CHEMIKALIEN U. VERBINDUNGEN	T	133 481	139 350	139 048	131 847	127 604	133 498	30
	EINNAEHRSTOFFDUENGER (OHNE KALI) STICKSTOFFHALTIGE DUENGEMITTEL, BER. AUF N	T							
4311 11	AUS SYNTHETISCHEM AMMONIAK	T							
4311 12	AUS KOKEREIEN U. GASHERKEN	T							
4311 15	CALCIUMCYANAMID (KALKSTICK- STOFF)	T	186 078	173 646	193 621	146 440	143 213	158 270	.
	PHOSPHATHALTIGE DUENGEMITTEL, BER. AUF P2O5	T							
4311 51	SUPERPHOSPHATE	T							
4311 53	GLUEPHOSPHAT	T							
4311 55	THOMASPHOSPHAT	T							
4311 57	GEMAHLENE ROHPHOSPHATE	T							
4311 59	SONST. PHOSPHATDUENGER	T	23 058	20 857	24 887	15 318	15 465	17 530	.
4311	INSGESAMT	T	209 136	194 503	218 508	161 758	158 678	175 800	.
4314 10	MEHRNAEHRSTOFFDUENGER AUS AUFSCHLUSS VON ROHPHOSPHATEN MIT SALPETER-, SCHWEFEL- ODER PHOSPHORSAEUREN (KOMPLEXDUENGER), EFF.	T	459 470	427 139	464 606	131 354	116 811	126 887	9
4314 11	STICKSTOFF-ANTEIL	T	66 859	52 888	60 340				8
4314 14	PHOSPHAT-ANTEIL	T	57 169	57 275	62 555				8
4314 17	KALI-ANTEIL	T	69 077	68 703	76 456				9
4314 50	SONSTIGE, AUCH MECHANISCH GEMISCHT, EFF.	T	139 778	138 111	103 487	28 970	24 051	17 979	7
4314 51	STICKSTOFF-ANTEIL	T	.A	.A	.A				1
4314 54	PHOSPHAT-ANTEIL	T	16 656	15 171	11 946				6
4314 57	KALI-ANTEIL	T	25 051	23 427	16 439				7
4314	INSGESAMT	160 324	140 862	144 866	.
4317 20	GARTEN- U. BLUMENDUENGER ORGANISCH	T	18 777	12 979	19 749	16 132	10 268	18 513	7
4317 40	MINERALISCH	T	16 729	12 636	20 468	22 342	14 639	24 239	16
4317 90	SONSTIGER ART	T	4 914	3 709	5 348	.A	.A	.A	7
4317	INSGESAMT	T	40 420	29 324	45 565	.A	.A	.A	.
4319 00	SONST. DUENGEMITTEL (OHNE KALI)	T	.A	.A	.A	.A	.A	.A	5
	PFLANZENBEHANDLUNGS- U. SCHAE- DLINGSBEKAEMPfungSMITTEL 1)								
4341 11	INSEKTIZIDE, AKARIZIDE PFLANZLICHE INSEKTIZIDE U. VERWANDTE SYNTHESPRODUKTE	T	.A	232	518	.A	2 072	4 552	11
4341 13	CHLORIERTER KOLENNAESSERSTOFFE U. VERWANDTE VERBINDUNGEN	T	.A	.A	.A	.A	.A	.A	5
4341 15	CARBAMATE	T	.A	.A	.A	.A	.A	.A	3
4341 17	ORGANISCHE PHOSPHOR- VERBINDUNGEN	T	5 757	2 771	5 402	79 891	35 327	74 582	10
4341 18	ORGANISCHE NITROVERBINDUNGEN	T	-	.A	.A	-	.A	.A	1
4341 19	SONST. INSEKTIZIDE, AKARIZIDE	T	.A	.A	.A	.A	.A	.A	10
4341 41	FUNGIZIDE ANORGANISCHE	T	3 939	1 688	4 838	7 120	2 722	8 422	6
4341 45	ORGANISCHE	T	19 786	10 639	21 177	320 144	182 462	394 142	14
4341 61	HERBIZIDE ANORGANISCHE	T	.A	.A	.A	.A	.A	.A	7
4341 62	ORGANISCHE	T	.A	.A	.A	.A	.A	.A	.
4341 63	CARBONSAEUREDERIVATE	T	9 533	7 371	7 829	85 599	70 912	90 319	7
4341 65	HARNSTOFFDERIVATE	T	4 555	3 849	4 368	83 559	64 956	84 883	8
4341 66	CARBAMATE	T	5 258	2 109	5 578	181 665	61 907	201 386	4
4341 68	ANILINDERIVATE	T	.A	-	.A	.A	-	.A	1
4341 69	HETEROCYCLISCHE VERBINDUNGEN BIS 3 N-ATOME IM RING	T	.A	.A	.A	.A	.A	.A	4
4341 81	SONST. ORGANISCHE HERBIZIDE	T	6 451	7 558	7 423	122 251	129 610	130 419	9
4341 82	ANDERE PFLANZENBEHANDLUNGS- U. SCHAEIDLINGSBEKAEMPfungSMITTEL	T	.A	.A	.A	.A	.A	.A	.
4341 83	NEMATIZIDE	T	5 874	5 840	5 035	19 115	19 544	17 993	4
4341 84	MOLLUSKIZIDE	T	.A	.A	.A	.A	.A	.A	5
4341 85	RODENTIZIDE	T	468	794	588	4 741	6 263	5 372	8
4341 87	MITTEL GEGEN WILDVERBISS U. VOGELFRASS	T	.A	.A	.A	.A	.A	.A	2
4341 89	WACHSTUMSREGULATOREN	T	.A	.A	.A	.A	.A	.A	2
4341 90	VEREDLUNGS-U. WUND- VERSCHLUSSMITTEL	T	.A	.A	.A	.A	.A	.A	2
4341 91	SONST. PFLANZENBEHANDLUNGS- U. SCHAEIDLINGSBEKAEMPfungS- MITTEL	T	473	386	671	9 454	9 880	14 552	13
4341	INSGESAMT	T	80 630	52 406	81 448	1 076 599	687 585	1 190 143	.
4412 10	KUNSTSTOFFE ALS KONDENSATE, POLY- KONDENSATE U. POLYADDITIONSPROD. FUEER DIE CHEMIEFASERHERSTELLUNG DARUNTER ZUM ABSATZ BESTIMMT	T	107 680	116 197	112 307	.A	.A	.A	7

1) AUCH ZUBEREITUNGEN U. VORMISCHUNGEN.

10 PRODUKTION NACH GUETERARTEN UND GUETERKLASSEN

MELDE- NR	ERZEUGNIS	EINHEIT	M E N G E			W E R T I N 1000 DM			ANZAHL DER BETR.
			1988 1. VJ	1988 4. VJ	1989 1. VJ	1988 1. VJ	1988 4. VJ	1989 1. VJ	1989 1. VJ
4412 31	PHENOPLASTE	T *	8 980	8 969	10 546
	PRESSMASSEN	T *
	DARUNTER ZUM ABSATZ BESTIMMT	T *
4412 33	TECHNISCHE HARZE	T *	4 271	4 162	4 120	12 270	11 595	10 922	7
4412 35	LACKKUNSTHARZE	T *	2 623	2 460	2 435
	LEIMHARZE	T *
4412 37	DARUNTER ZUM ABSATZ BESTIMMT	T *
4412 39	SONST. TECHNISCHE HARZE	T *	27 379	27 757	28 110	59 781	61 192	68 286	8
	DARUNTER ZUM ABSATZ BESTIMMT	T *	19 530	20 442	21 456
	SONST. PHENOPLASTE	T *	2 746	2 330	2 373
	DARUNTER ZUM ABSATZ BESTIMMT	T *
	AMINOPLASTE	T *
4412 41	HARNSTOFFHARZE	T *	788	.	.	3 015	.	.	1
	PRESSMASSEN	T *	788
	DARUNTER ZUM ABSATZ BESTIMMT	T *
4412 43	TECHNISCHE HARZE	T *	2 427	2 215	2 398
4412 45	LACKKUNSTHARZE	T *
4412 46	LEIMHARZE	T *
	DARUNTER ZUM ABSATZ BESTIMMT	T *
4412 47	HARZE FUER TEXTIL-, LEDER- U. PAPIERHILFSMITTEL	T *
	DARUNTER ZUM ABSATZ BESTIMMT	T *
4412 49	SONST. TECHNISCHE HARNSTOFF- HARZE	T *	29 676	28 236	30 001	.	.	.	3
	DARUNTER ZUM ABSATZ BESTIMMT	T *
4412 51	SONST. HARNSTOFFHARZE	T *
	MELAMINHARZE	T *
4412 53	PRESSMASSEN	T *	4 167	3 941	4 528	.	.	.	6
	DARUNTER ZUM ABSATZ BESTIMMT	T *
4412 55	TECHNISCHE HARZE	T *	4 232	3 906	4 784	16 145	13 799	17 777	3
4412 56	LACKKUNSTHARZE	T *	3 114	2 669	3 456
4412 57	LEIMHARZE	T *
	DARUNTER ZUM ABSATZ BESTIMMT	T *
4412 59	HARZE FUER TEXTIL-, LEDER- U. PAPIERHILFSMITTEL	T *
	SONST. TECHNISCHE MELAMIN- HARZE	T *
	DARUNTER ZUM ABSATZ BESTIMMT	T *
	SONST. MELAMINHARZE	T *	18 959	18 597	19 750	.	.	.	4
	DARUNTER ZUM ABSATZ BESTIMMT	T *	3
4412 62	POLYESTERHARZE 1)	T *
	LACKKUNSTHARZE	T *	32 031	27 580	31 545	84 673	72 682	82 321	20
4412 63	ALKYDHARZE	T *	29 747	25 519	29 305
	DARUNTER ZUM ABSATZ BESTIMMT	T *
4412 64	UNGESEATTIGTE POLYESTERHARZE	T *
	DARUNTER ZUM ABSATZ BESTIMMT	T *
4412 68	MALEINATHARZE U. SONSTIGE	T *	3 758	3 318	3 678	16 334	15 142	16 464	7
	LACKKUNSTHARZE	T *	3 588	3 236	3 573
	DARUNTER ZUM ABSATZ BESTIMMT	T *
4412 70	SONST. UNGESEATTIGTE POLY- ESTERHARZE	T *	52 951	45 799	40 057	.	.	.	15
	DARUNTER ZUM ABSATZ BESTIMMT	T *
4412 80	EPOXIDHARZE	T *	19 767	24 524	26 949	118 803	122 119	137 307	21
4412 91	DARUNTER ZUM ABSATZ BESTIMMT	T *	19 228	24 157	26 836	.	.	.	8
	SILICONE	T *
	DARUNTER ZUM ABSATZ BESTIMMT	T *
4412 91	SONST. KONDENSATIONS-, POLY- ADDITIONS- U.AE. PRODUKTE	T *	281 297	296 319	292 837	1 430 026	1 380 368	1 491 891	46
4412	DARUNTER ZUM ABSATZ BESTIMMT	T *	257 645	251 733	268 935
	INSGESAMT	T *	726 709	797 933	750 930	2 442 111	2 412 226	2 592 987	.
	DARUNTER ZUM ABSATZ BESTIMMT	T *	623 757	676 572	648 708
4414 10	KUNSTSTOFFE ALS POLYMERISATIONS- U. MISCHPOLYMERISATIONSPRODUKTE	T *	50 335	46 240	50 561	31 919	31 540	30 598	3
4414 20	FUER DIE CHEMIEFASERHERSTELLUNG	T *	7 217	7 613	7 642
	DARUNTER ZUM ABSATZ BESTIMMT	T *
4414 31	IONENAUSTAUSCHER U.AE.	T *
	POLYOLEFINE	T *
4414 33	POLYAEHTYLEN	T *	177 135	171 966	182 407	.	.	.	5
	HOCHDRUCK-POLYAEHTYLEN	T *
4414 34	DARUNTER ZUM ABSATZ BESTIMMT	T *	191 327	201 501	184 459	.	.	.	8
	NIEDERDRUCK-POLYAEHTYLEN	T *
4414 38	SONST. POLYOLEFINE	T *	131 244	139 194	145 659	.	.	.	11
	DARUNTER ZUM ABSATZ BESTIMMT	T *
4414 42	MISCHPOLYMERISATE VON OLEFINEN	T *	3 325	2 892	3 158	.	.	.	3
4414 48	DARUNTER ZUM ABSATZ BESTIMMT	T *
	POLYSTYROL	T *
4414 52	MISCHPOLYMERISATE U. POLYMERI- SATGEMISCHE VON STYROL	T *	357 629	353 929	340 048	534 412	596 427	592 563	14
	POLYVINYLCHLORID	T *	336 354	345 384	330 372
4414 54	MISCHPOLYMERISATE VON VINYL- CHLORID	T *	5 467	4 125	5 163	.	.	.	3
4414 56	LACKHARZSTOFFE	T *	28 722	39 987	39 034	52 925	76 466	77 741	6
4414 62	ANDERE	T *	25 781	36 115	35 703	.	.	.	5
4414 68	DARUNTER ZUM ABSATZ BESTIMMT	T *
	POLYVINYLACETAT	T *
	DARUNTER ZUM ABSATZ BESTIMMT	T *
	MISCHPOLYMERISATE VON VINYL- ACETAT	T *	18 047	17 808	16 844	.	.	.	7
	DARUNTER ZUM ABSATZ BESTIMMT	T *

1) OHNE SOLCHE FUER DIE CHEMIEFASERHERSTELLUNG.

10 PRODUKTION NACH GUETERARTEN UND GUETERKLASSEN

MELDE- NR	ERZEUGNIS	EINHEIT	M E N G E			W E R T I N 1000 DM			ANZAHL DER BETR.
			1988 1. VJ	1988 4. VJ	1989 1. VJ	1988 1. VJ	1988 4. VJ	1989 1. VJ	1989 1. VJ
	POLYACRYLATE, POLYMETHACRY- LATE 1)								
	POLYACRYL-, POLYMETHACRYL- SAEURE U. -ESTER								
4414 71	PLATTEN	T *	8 554	10 773	10 644				7
	DARUNTER ZUM ABSATZ BESTIMMT	T *	8 554	10 773	10 644	59 856	80 034	79 389	7
4414 74	ANDERE	T *	40 994	51 425	52 841				8
	DARUNTER ZUM ABSATZ BESTIMMT	T *	29 042	34 512	37 045	134 860	165 346	178 232	8
4414 78	MISCHPOLYMERISATE VON ACRY- LATEN U. AE.	T *	107 202	107 739	107 093				21
	DARUNTER ZUM ABSATZ BESTIMMT	T *	75 834	78 365	80 679	332 036	345 339	369 589	21
4414 82	SONST. VINYL-POLYMERISATE	T *	16 511	17 302	15 582	.A	.A	.A	4
	DARUNTER ZUM ABSATZ BESTIMMT	T *	.A	.A	.A	.A	.A	.A	4
4414 88	MISCHPOLYMERISATE VON ANDEREN VINYLDERIVATEN	T *	8 662	8 428	9 559				7
	DARUNTER ZUM ABSATZ BESTIMMT	T *	.A	.A	.A	.A	.A	.A	7
4414 92	SONST. POLYMERISATIONSPRODUKTE	T *	.A	.A	.A				
4414 99	CUMARON-INDEN-HARZE	T *	.A	.A	.A				
	SONSTIGE	T *	31 461	27 368	32 405				11
	DARUNTER ZUM ABSATZ BESTIMMT	T *	.A	.A	.A	.A	.A	.A	11
4414	INSGESAMT	T *	1 474 101	1 516 652	1 515 970				
	DARUNTER ZUM ABSATZ BESTIMMT	T *	1 315 726	1 362 459	1 360 930	3 221 535	3 590 195	3 689 127	
4417 10	KUNSTSTOFFE AUF ZELLULOSEBASIS FÜR DIE CHEMIEFASERHERSTELLUNG	T *	.A	.A	.A				
4417 22	REGENERIERTER ZELLULOSE	T *	.A	.A	.A				
4417 29	FOLIEN (ZELLGLAS)	T *	.A	.A	.A				
4417 40	SONST. REGENERIERTE ZELLULOSE	T *	.A	.A	.A				
	VULKANFIBER	T *	.A	.A	.A	.A	.A	.A	4
	DARUNTER ZUM ABSATZ BESTIMMT	T *	.A	.A	.A	.A	.A	.A	4
4417 60	ZELLULOSENITRATE	T *	7 023	6 762	7 179				4
	DARUNTER ZUM ABSATZ BESTIMMT	T *	.A	.A	.A	.A	.A	.A	4
4417 80	ZELLULOSEACETATE U. MISCHESTER 1)	T *	685	.A	.A				
4417 90	ANDERE ZELLULOSEDERIVATE	T *	18 181	19 352	20 321				7
	DARUNTER ZUM ABSATZ BESTIMMT	T *	.A	.A	.A	.A	.A	.A	7
4417	INSGESAMT	T *	39 594	39 773	42 035				
	DARUNTER ZUM ABSATZ BESTIMMT	T *	29 080	28 907	31 013	288 538	299 457	298 720	
4419 10	ANDERE KUNSTSTOFFE	T *							
4419 20	KUNSTHORN	T *							
4419 30	SCHMELZ HARZE U. HARZESTER	T *	.A	.A	.A				
	ABWANDLUNGSPRODUKTE VON NATÜRLICHEN KAUTSCHUK	T *	1 911	1 769	2 101				4
	DARUNTER ZUM ABSATZ BESTIMMT	T *	1 911	1 768	2 101	9 296	9 419	9 935	4
4419 50	ANDERE ABWANDLUNGSPRODUKTE	T *	996	1 048	982				6
	DARUNTER ZUM ABSATZ BESTIMMT	T *	996	1 048	.A	46 537	51 583	.A	6
4419 70	KUNSTSTOFFREGENERATE	T *	23 306	21 261	19 704				
4419 90	SONST. KUNSTSTOFFE	T *	.A	.A	.A				
4419	INSGESAMT	T *	30 378	28 416	28 152	119 913	121 421	122 895	
	DARUNTER ZUM ABSATZ BESTIMMT	T *							
4452 00	SYNTHETISCHER KAUTSCHUK, BER. AUF TROCKENSUBSTANZ	T *	45 539	52 695	51 297				9
	SYNTHETISCHER LATEX	T *				132 820	149 078	149 584	9
	DARUNTER ZUM ABSATZ BESTIMMT	T *							
4455 00	SYNTHETISCHER KAUTSCHUK, FEST	T *	83 879	77 433	78 328				7
	DARUNTER ZUM ABSATZ BESTIMMT	T *				251 920	238 474	240 170	7
4512 00	ZELLULOSISCHE SPINNFASERN	T *							2
4516 00	ZELLULOSISCHE FILAMENTGARNE	T *	43 835	44 886	44 652				
4518 00	RESTSTOFFE (ABFAELLE) AUS ZELLULOSISCHEN CHEMIEFASERN	T *	950	1 140	1 055	444	489	526	4
4551 20	SYNTHETISCHE SPINNFASERN	T *	.A	.A	.A	.A	.A	.A	6
4551 30	POLYAMID-SPINNFASERN	T *	.A	.A	.A	.A	.A	.A	3
4551 50	POLYESTER-SPINNFASERN	T *	.A	.A	.A	.A	.A	.A	3
4551 80	POLYACRYL-SPINNFASERN	T *	.A	.A	.A	.A	.A	.A	6
4551	SONST. SYNTHETISCHE SPINNFASERN	T *	.A	.A	.A	.A	.A	.A	6
	INSGESAMT	T *	116 375	110 822	115 402	463 471	437 378	461 367	
4555 12	SYNTH. FILAMENTGARNE U. BORSTEN AUS SYNTHETISCHEN VERBINDUNGEN	T *							
	SYNTHETISCHE FILAMENTGARNE	T *							6
	POLYAMID-FILAMENTGARNE	T *							9
	DARUNTER ZUM ABSATZ BESTIMMT	T *							9
4555 15	POLYESTER-FILAMENTGARNE	T *							3
	DARUNTER ZUM ABSATZ BESTIMMT	T *							3
4555 18	SONST. SYNTH. FILAMENTGARNE	T *	101 881	100 121	102 063	550 552	553 691	594 163	3
	DARUNTER ZUM ABSATZ BESTIMMT	T *	70 203	68 827	70 439				3
4555 60	BORSTEN AUS SYNTHETISCHEN VERBINDUNGEN	T *	2 940	2 716	3 286				4
	DARUNTER ZUM ABSATZ BESTIMMT	T *	2 940	2 716	3 286	28 625	26 153	33 056	4
4555	INSGESAMT	T *				579 177	579 844	627 219	
4558 00	RESTSTOFFE (ABFAELLE) AUS SYNTHETISCHEN CHEMIEFASERN	T *	4 869	5 124	5 068	6 563	6 388	5 873	8
4612 10	ANORGANISCHE PIGMENTE	T *	.A	.A	.A	.A	.A	.A	2
	SCHWARZPIGMENTE	T *							
	WEISSPIGMENTE	T *							
	ZINKOXID	T *							
4612 41	REIN	T *							4
4612 42	BLEIHALTIG	T *	11 886	10 621	10 433	21 123	27 601	30 378	2
4612 44	LITHOPONE U.A. PIGMENTE VON ZINKSULFID, BER. AUF 30 VH ZNS	T *	.A	.A	.A	.A	.A	.A	3

1) OHNE SOLCHE FÜR DIE CHEMIEFASERHERSTELLUNG.

10 PRODUKTION NACH GUETERARTEN UND GUETERKLASSEN

MELDE- NR	ERZEUGNIS	EINHEIT	M E N G E			W E R T I N 1000 DM			ANZAHL DER BETR.
			1988 1. VJ	1988 4. VJ	1989 1. VJ	1988 1. VJ	1988 4. VJ	1989 1. VJ	1989 1. VJ
4612 47	TITANDIOXIDE U. TITANWEISS, BER. AUF TiO ₂	T	.A	.A	.A	.A	.A	.A	5
4612 49	SONST. WEISSPIGMENTE	T	.A	.A	.A	.A	.A	.A	3
4612 71	BUNTPIGMENTE								
4612 71	GESCHODENTE FARBBERDEN U. KUENST- LICHER OCKER	T	.A	.A	.A	.A	.A	.A	2
4612 72	BARIUM-, BLEI-, STRONTIUM- U. ZINKCHROMATE, REIN	T	3 715	3 553	3 525	23 454	22 738	21 977	5
4612 73	CHROMATPIGMENTE, VERSCHNITTEN, AUCH MIT ANDEREN ANORGANISCHEN PIGMENTEN GEMISCHT	T	41	23	36	185	118	182	3
4612 74	CADMIUMPIGMENTE (AUCH CADMIUM- SULFID, REIN)	T	.A	.A	.A	.A	.A	.A	2
4612 75	ULTRAMARIN	T	.A	.A	.A	.A	.A	.A	2
4612 76	ANDERE BLAUPIGMENTE	T	.A	.A	.A	.A	.A	.A	3
4612 78	SONST. BUNTPIGMENTE	T	.A	.A	.A	.A	.A	.A	11
4612 91	ANDERE ANORGANISCHE PIGMENTE								
4612 91	BLEIENNIGE, BER. AUF PbO	T	6 008	5 755	5 839	7 498	7 566	7 824	5
4612 94	ANDERE BLEIOXIDE U. -PIGMENTE, BER. AUF PbO	T	.A	.A	.A	.A	.A	.A	5
4612 97	ANTIMON-, ZINN-, KOBALT- U. CAD- MIUMOXIDE, KOBALT- U. CADMIUM- HYDROXIDE	T	.A	.A	.A	.A	.A	.A	2
4612 99	SONST. ANORGANISCHE PIGMENTE	T	.A	.A	.A	.A	.A	.A	12
4612	INSGESAMT	T	221 994	209 290	237 237	651 359	647 611	727 734	.
4614 10	ANGERIEBENE ANORGANISCHE PIGMENTE								
4614 50	PIGMENTPASTEN U. -DISPERSIONEN	T	4 605	4 548	4 394	33 670	33 368	33 291	11
4614	ABSTOENFARBEN	T	616	442	713	5 067	4 208	6 294	8
4614	INSGESAMT	T	5 221	4 990	5 107	38 737	37 576	39 585	.
4617 50	ORGANISCHE FARBSTOFFE								
4617 50	SYNTHETISCHE ORGANISCHE FARBSTOFFE	T	39 557	37 144	37 472	986 606	949 248	977 430	16
4617 90	SONST. ORGANISCHE FARBSTOFFE	T	62	46	42	1 633	1 730	1 643	4
4617	INSGESAMT	T	39 619	37 190	37 514	988 239	950 978	979 073	.
4641 11	LACKE, OEL-, LEIM-, WASSER-, DISPERSIONSFARBEN U.A.; KUNST- STOFFPUTZE; SPACHTEL								
4641 11	LACKE U.A. ANSTRICHSTOFFE AUF BASIS NATUERLICHER POLYMERE, GELDEST IN MEHR ALS 30 VH NICHTHAESSR. LOESUNGSMITTELN	T	41 532	37 849	43 141	273 726	247 917	286 561	145
4641 12	ALKYDHARZLACKE	T	1 893	1 669	1 804	10 287	9 332	10 456	19
4641 13	OELFARBEN U. -LACKE	T							
4641 13	ZELLULOSELACKE	T	13 200	11 272	13 031	62 837	55 952	64 137	66
4641 14	NICHT PIGMENTIERT	T	3 772	3 388	3 893	25 630	23 120	27 006	81
4641 15	PIGMENTIERT	T	1 075	1 329	1 294	3 846	4 472	3 855	27
4641 16	BITUMEN- U. TEERHALTIGE LACKE	T							
4641 16	METALLISCH PIGMENTIERTE	T	2 351	2 099	2 127	16 072	15 313	15 925	61
4641 17	ANSTRICHSTOFFE	T	10	4	10	246	119	288	4
4641 18	LEUCHTFARBEN	T	4 910	3 693	4 407	20 807	15 265	18 520	38
4641 19	LACK- U.A. SPACHTEL	T							
4641 19	SONST. LACKE U. ANSTRICH- STOFFE AUF BASIS NATUER- LICHER POLYMERE	T	345	473	471	2 834	3 264	3 517	25
4641 31	LACKE U.A. ANSTRICHSTOFFE AUF BASIS SYNTHETISCHER POLYMERE, GELDEST IN MEHR ALS 30 VH NICHTHAESSR. LOESUNGSMITTELN	T							
4641 31	PHENOL-, HARNSTOFF- U. MELAMINHARZLACKE	T	2 697	3 339	3 564	16 944	18 623	19 621	35
4641 32	POLYESTERHARZLACKE	T	19 963	18 002	18 819	165 240	154 319	158 815	42
4641 34	EPDIDHARZLACKE	T	7 632	6 782	7 074	54 097	49 677	52 721	82
4641 35	POLYURETHANHARZLACKE	T	11 120	11 338	11 893	83 736	86 878	93 989	92
4641 37	POLYSTYROL- U. POLYVINYL- HARZLACKE	T	2 016	1 789	2 028	13 794	12 132	13 766	32
4641 39	SONST. LACKE U. ANSTRICH- STOFFE AUF BASIS SYNTHETISCHER POLYMERE	T	20 172	18 817	20 169	163 422	146 401	164 255	101
4641 51	LACKE MIT NICHTHAESSR. LOESUNGSMITTELGEHALT VON 30 VH ODER MENIGER	T	1 245	1 482	1 320	8 232	10 802	8 555	32
4641 54	FESTKOEPPERREICHE LACKE	T	7 072	7 572	8 048	56 307	60 812	64 103	15
4641 54	PULVERLACKE	T							
4641 54	LACKE U.A. ANSTRICHSTOFFE AUF BASIS WASSERVERDUENNBARER BINDEMITTEL	T							
4641 61	DISPERSIONSFARBEN								
4641 61	FUER VERMENDUNG IM INNEN- BEREICH	T	58 355	52 005	55 597	107 952	100 186	104 072	89
4641 62	FUER VERMENDUNG AN AUSSEN- FLAECHE	T	21 010	22 030	23 082	60 894	70 181	69 830	92
4641 64	GRUNDIERUNGEN	T	8 000	7 538	8 330	22 952	25 760	29 566	64
4641 65	KUNSTSTOFFPUTZE	T	21 002	27 375	25 536	34 343	50 168	41 711	48
4641 66	LEIMANSTRICH- U. WASSERFARBEN	T	1 225	993	918	2 155	2 290	2 164	8
4641 67	SILICATANSTRICHFARBEN	T	2 453	3 144	3 014	6 147	11 222	10 151	19
4641 68	SILICATPUTZE	T	373	1 473	671	668	2 614	1 197	7
4641 81	WASSERLACKE								
4641 81	DISPERSIONSLACKFARBEN	T	4 403	4 869	5 845	20 742	23 340	29 005	54
4641 85	ELEKTROPHORESELACKE U.A. HAS- SERLACKE FUEH INDUSTRIELLE VERARBEITUNG	T	13 122	12 463	13 955	79 630	75 236	85 549	36
4641 90	SONST. ANSTRICHSTOFFE	T	6 916	7 403	7 734	48 967	48 952	55 210	53
4641	INSGESAMT	T	277 864	270 190	287 775	1 362 507	1 324 347	1 434 534	.
4645 00	VERDUENNUNGEN	T	38 104	35 066	35 134	98 586	94 005	95 942	186

10 PRODUKTION NACH GUETERARTEN UND GUETERKLASSEN

MELDE- NR	ERZEUGNIS	EINHEIT	M E N G E			W E R T I N 1000 DM			ANZAHL DER BETR.
			1988 1. VJ	1988 4. VJ	1989 1. VJ	1988 1. VJ	1988 4. VJ	1989 1. VJ	1989 1. VJ
4671 10	LEBENSMITTELFARBEN	T	218	224	280	3 603	2 963	4 066	5
4671 50	NATUERLICHE	T	398	560	448	14 785	14 825	13 085	7
4671	SYNTHETISCHE	T	616	784	728	18 388	17 788	17 151	.
	INSGESAMT	T							
4672 10	CHEMISCHE ERZEUGNISSE FUER DIE GLAS-, EMAILLIERT- U. KERAMISCHE INDUSTRIE	T	.A	10 154	12 285	.A	57 387	61 695	11
4672 40	ZUBEREITETE PIGMENTE, TRUE- BUNGSMITTEL U. FARBEN, EMAILS	T	.A	.A	.A	.A	.A	.A	1
4672 70	FLUESSIGE GLANZMITTEL U.AE.	T	.A	.A	.A	.A	.A	.A	4
4672	ZUBEREITUNGEN	T	.A	.A	.A	.A	.A	.A	.
4672	ENGEBEN, GLASFRIITEN U.AE.	T	28 288	40 875	32 845	77 207	81 737	87 140	.
	INSGESAMT	T							
4673 10	DRUCKFARBEN U. HILFSMITTEL 1)	T	50 232	57 507	51 894	320 083	369 697	343 583	31
4673 50	DRUCKEREIHILFSMITTEL	T	6 548	7 267	8 181	30 927	34 431	38 964	16
4673	INSGESAMT	351 010	404 128	382 547	.
4674 10	UNTERRICHTS- U. KUENSTLERFARBEN	T	237	218	261	.A	.A	.A	7
4674 90	FARBEN FUER DEN UNTERRICHT	T	697	620	651	12 045	11 768	12 425	9
4674	KUENSTLERFARBEN	T	934	838	913	.A	.A	.A	.
	INSGESAMT	T							
4677 00	ZUBEREITETE SIKKATIVE	T	.A	.A	.A	.A	.A	.A	3
4679 10	KITTE U. SPACHTELMASSEN	T	1 249	1 121	866	6 864	6 038	4 759	5
4679 50	GLASER- U.AE. KITTE	T	47 639	46 038	49 921	48 009	46 055	49 192	28
4679	SPACHTELMASSEN	T	48 888	47 159	50 787	54 873	52 093	53 951	.
	INSGESAMT	T							
4711 10	VITAMINE U. HORMONE	193 514	189 170	200 888	7
4711 50	PROVITAMINE U. VITAMINE	113 673	115 481	123 679	4
4711	HORMONE	307 187	304 651	324 567	.
	INSGESAMT	.							
4713 00	ENZYMEN (OHNE LAB)	22 368	25 123	22 478	7
4715 10	ALKALOIDE, GLYKOSIDE U. DEREN DERIVATEA	.A	.A	3
4715 50	GLYKOSIDEA	.A	.A	10
4715	ALKALOIDE	68 292	65 756	71 546	.
	INSGESAMT	.							
4717 10	ANTIBIOTIKA (PRIMAERPRODUKTION)	T *	.A	.A	.A
4717 50	PENICILLINE	T *	211	262	423	43 265	30 824	55 457	.
4717	ANDERE ANTIBIOTIKA	T *
	INSGESAMT	T *							
4719 00	ZUBEREITETE DROGEN U. EXTRAKTE	108 054	111 826	117 895	36
4740 10	BULKWARE FUER HUMAN-PHARMAZEUTI- SCHE SPEZIALITAETEN	285 660	209 782	311 197	21
4741 10	HUMAN-PHARMAZ. SERA U. IMPFSTOFFEA	.A	.A	6
4741 50	SERAA	.A	.A	3
4741	IMPFSTOFFE	53 520	55 032	52 480	.
	INSGESAMT	.							
4744 00	HOMOEOPATHISCHE PRAEPARATE	30 689	36 763	34 599	17
4747 10	HUMAN-PHARMAZEUTISCHE SPEZIALI- TAETEN	85 813	73 794	100 995	13
4747 50	PENICILLINE U. KOMBINATIONEN AUS PENICILLINEN U. STREPTO- MYCINEN	6
4747 90	HORMONELLE CONTRACEPTIVA	4 132 300	4 343 559	4 442 563	242
4747	SONST. HUMAN-PHARMAZ. SPEZIALI- TAETEN	4 218 113	4 417 353	4 543 558	.
	INSGESAMT	.							
4770 10	BULKWARE FUER VETERINAER-PHARMA- ZEUTISCHE SPEZIALITAETEN	2 374	5 044	2 705	6
4771 10	VETERINAER-PHARMAZEUTISCHE SERA U. IMPFSTOFFE	5 086	3 713	.A	4
4771 50	SERA	18 194	9 841	.A	6
4771	IMPFSTOFFE	23 280	13 554	21 180	.
	INSGESAMT	.							
4779 00	SONST. VETERINAER-PHARMAZEUTISCHE ERZEUGNISSE	66 476	72 896	79 501	37
4791 10	DENTALMEDIZINISCHE ERZEUGNISSE	KG	20 879	20 437	19 659	12 548	14 390	9 660	7
4791 90	DENTALZEMENT U.A. ZAHNFUELLSTOFFE	46 851	51 820	60 341	19
4791	SONST. DENTALMED. ERZEUGNISSE	59 399	66 210	70 001	.
	INSGESAMT	.							
4794 10	VERBANDZEUG, MATTE, PFLASTER, NAHTMATERIAL, ROENTGEN-KONTRAST- MITTEL	13 716	13 991	15 291	5
4794 30	VERBANDZEUG U. MATTE MIT MEDI- KAMENTOESEN STOFFEN GETRAENKT ODER UEBERZOGEN	67 850	59 711	68 198	7
4794 50	PFLASTER (NICHT AUS GUMMI)A	.A	.A	8
4794 70	CHIRURGISCHE NAHTMATERIALA	.A	.A	4
4794	ROENTGEN-KONTRASTMITTEL U.AE.	311 398	302 592	393 760	.
	INSGESAMT	.							

1) FUER GRAFISCHE ZWECKE.

10 PRODUKTION NACH GUETERARTEN UND GUETERKLASSEN

MELDE- NR	ERZEUGNIS	EINHEIT	M E N G E			W E R T I N 1000 DM			ANZAHL DER BETR.
			1988 1. VJ	1988 4. VJ	1989 1. VJ	1988 1. VJ	1988 4. VJ	1989 1. VJ	
4797 00	DESINFIZIATIONSMITTEL	59 038	54 465	55 558	26
4799 00	SONST. CHEMISCH-PHARMAZEUTISCHE ERZEUGNISSE	82 375	85 885	86 283	19
4912 10	GELATINE (OHNE GELATINEDERIVATE)	T	4
4912 40	FOTOGELATINE	T	7
4912 50	SPEISEGELATINE	T	2 670	2 912	2 795	25 144	26 111	26 115	4
4912 80	PHARMAZEUTISCHE GELATINE	T	1 537	1 333	1 299	13 728	11 672	11 381	2
4912	TECHNISCHE GELATINE	T
	INSGESAMT	T	5 423	5 538	5 254	53 791	55 943	54 372	.
4913 00	KASEINKALTLEIME, BER. AUF TROCKENSUBSTANZ	T	2 139	1 941	1 915	5 490	6 525	6 715	4
4914 20	GLUTINLEIME	T	2
4914 90	HAUT-, KNOCHEN-, LEDERLEIM	T	4
4914	SPEZIALLEIM AUF GLUTINBASIS	T
	INSGESAMT	T	2 437	2 201	2 349	8 123	7 411	7 793	.
4915 00	PFLANZLICHE KLEBSTOFFE 1)	T	17 976	17 484	19 407	53 621	52 952	54 180	22
4917 11	SYNTHETISCHE KLEBSTOFFE 1)	T	54
4917 13	WASSERLOESLICH IN WAESSRIGER EMULSION ODER DISPERSION	T	43 510	44 630	48 913	148 572	142 749	166 117	40
4917 19	IN ORGANISCHEN LOESUNGSMITTELN	T	14 829	13 821	14 376	77 170	72 722	78 477	35
4917	UNGELOESTE U.A.	T	6 708	6 191	6 280	43 928	39 332	42 020	.
	INSGESAMT	T	65 047	64 642	69 569	269 670	254 803	286 614	.
4918 00	SCHMELZKLEBSTOFFE	T	13 093	11 402	11 034	59 314	54 553	55 802	19
4919 00	SONST. KLEBSTOFFE 1)	T	11 476	6 686	8 167	8 454	8 199	8 273	19
4921 40	GERBSTOFFE	T	6
4921 70	SYNTHETISCHE GERBSTOFFE	T	11 084	9 078	10 752	34 412	27 342	34 579	2
4921 91	ORGANISCHE, BER. AUF REINGERB- STOFF	T	1
4921	ANDORGANISCHE	T
	SONST. GERB- U. HILFSGERBSTOFFE	T	25 773	20 905	23 824	60 254	47 785	56 816	.
4922 40	INSGESAMT	T	21
4922 91	LEDER- U. PELZHILFSMITTEL 2)	T	9 227	8 703	10 217	46 624	42 801	49 154	15
4922	LEDERIMPRAGNIER- U. LEDER- ZURICHTMITTEL	T	4 742	4 276	5 222	14 968	14 486	17 219	.
	SONST. LEGER- U. PELZHILFSMITTEL	T	13 969	12 979	15 439	61 592	57 287	66 373	.
4923 20	TEXTILHILFSMITTEL 2)	T	9
4923 41	SCHMELZ- U. BATSMITTEL	T	4 851	4 122	5 337	19 613	16 296	21 312	24
4923 45	SCHLICHTMITTEL, GRIFFVARIATOREN	T	7 575	7 430	8 228	31 919	33 368	37 532	16
4923 49	HYDROPHOBIER-, IMPRAGNIERMITTEL	T	4 159	4 026	5 402	20 460	20 479	27 525	22
4923 70	KNITTERFREI-, KRUMPFREI- U. AE.	T	6
4923 90	MITTEL U. HILFSMITTEL	T	14 034	14 068	15 067	51 451	52 517	57 174	24
4923	KONSERVIERUNGSMITTEL	T	235	156	187	4 524	2 396	3 151	.
	SONST. TEXTILHILFSMITTEL	T	21 310	20 336	21 925	123 774	125 818	130 593	.
	INSGESAMT	T	52 164	50 138	56 146	251 741	250 874	277 287	.
4924 00	PAPIERHILFSMITTEL 2)	T	28 600	29 960	30 283	76 140	76 443	83 396	16
4927 11	ORGANISCHE GRENZFLAECHEAKTIVE STOFFE UND ZUBEREITUNGEN, BER. AUF AKTIVSUBSTANZ	T *	11
4927 14	ORGANISCHE GRENZFLAECHEAKTIVE STOFFE FUER	T *	17
4927 17	LEDER U. PELZE	T *	2 531	2 237	2 217	9 277	8 547	8 133	1
4927 19	DARUNTER ZUM ABSATZ BESTIMMT	T *	3 655	2 930	3 621	19 151	14 638	18 328	1
	TEXTILIEN	T *	3 047	2 537	3 095	.	.	.	1
	PAPIER	T *	20
	DARUNTER ZUM ABSATZ BESTIMMT	T *	117 516	126 628	135 442	264 574	286 799	302 097	.
	WASCHMITTEL U.A.	T *	97 834	107 736	110 400
	DARUNTER ZUM ABSATZ BESTIMMT	T *
	ORGANISCHE GRENZFLAECHEAKTIVE ZUBEREITUNGEN FUER	T *
4927 51	LEDER U. PELZE	T	10 574	9 036	10 950	37 605	33 265	40 057	15
4927 54	TEXTILIEN	T	11 529	10 811	11 695	63 003	60 105	65 902	26
4927 57	PAPIER	T	3
4927 59	WASCHMITTEL U.A.	T	9 114	11 602	13 658	43 059	51 079	62 261	19
4927	INSGESAMT	T	134 895	144 172	152 308	438 352	455 691	498 522	.
4931 00	ZUBEREITETE ADDITIVES FUER MINE- RALOELE (OHNE TETRAAETHYLEN)	T	46 705	36 734	38 842	155 161	122 555	117 402	10
4932 00	SCHMIERFETTE MIT EINEM MINERAL- OELGEHALT UNTER 70 VH	T -	2 516	1 591	2 539	21 545	17 525	23 892	16
4933 11	INDUSTRIEREINIGER; SCHLEIF- U. POLIERPASTEN	T	21 199	29 105	25 655	29 681	41 001	35 284	11
4933 12	WASSERENTHAERTUNGSMITTEL	T	20 363	18 524	19 657	51 780	46 673	50 819	50
4933 13	REINIGUNGS- U. ENTFETTUNGSMIT- TEL FUER TECHNISCHE ZWECHE	T	20 938	20 906	21 398	52 330	61 683	53 098	18
4933 15	REINIGUNGS- U. DESINFIZIATIONSMIT- TEL FUER DIE ERNAHRUNGS- WIRTSCHAFT	T	5 923	6 312	6 634	15 241	15 838	16 685	11
4933 17	PHOSPHATIERUNGS- U. PASSIVIE- RUNGSMITTEL	T	253	226	346	1 141	1 086	1 607	13
	ROSTLOESEMITTEL	T

1) OHNE KAUTSCHUKKLEBSTOFFE.- 2) OHNE GRENZFLAECHEAKTIVE STOFFE U. ZUBEREITUNGEN.

10 PRODUKTION NACH GUETERARTEN UND GUETERKLASSEN

MELDE- NR	ERZEUGNIS	EINHEIT	M E N G E			W E R T I N 1000 DM			ANZAHL DER BETR.
			1988 1. VJ	1988 4. VJ	1989 1. VJ	1988 1. VJ	1988 4. VJ	1989 1. VJ	1989 1. VJ
4933 19	SONST. INDUSTRIEREINIGER	T	8 929	7 606	8 645	28 813	23 717	30 440	34
4933 50	SCHLEIFPASTEN, -EMULSIONEN, POLIERPASTEN	T	3 198	3 143	4 462	7 958	7 740	10 260	14
4933	INSGESAMT	T	80 703	85 822	86 797	186 944	187 738	198 193	.
	FLOTATIONS- U. GIESSEREIHILFS- MITTEL								
4934 20	FLOTATIONSMITTEL	T	.A	.A	.A	.A	.A	.A	5
4934 51	KERNBINDEMittel	T	38 053	30 709	37 936	56 303	50 147	60 047	9
4934 55	SI-PAKETE	T	.A	.A	.A	.A	.A	.A	3
4934 59	SONST. GIESSEREIHILFSMITTEL	T	90 771	91 020	95 749	89 182	96 013	98 862	18
4934	INSGESAMT	T	138 134	130 596	146 631	161 898	161 465	176 415	.
4935 00	ROSTSCHUTZMITTEL	T	1 932	1 828	1 925	8 663	8 535	9 022	17
4936 00	ZUSAMMENGESETZTE KATALYSATOREN	T	7 298	6 763	6 816	161 027	159 220	163 371	20
4937 00	FEIN- U. LABORCHEMICALIEN	T	3 486	3 683	3 514	152 487	114 137	151 088	15
4938 00	KAUTSCHUKHILFSMITTEL (OHNE KON- SERVIERUNGSMITTEL)	T	12 350	11 803	11 780	59 268	58 179	60 511	12
4939 00	SONSTIGE HILFSMITTEL	T	59 102	61 046	63 320	348 023	363 302	361 727	97
	BITUMEN-DACH- UND DICHTUNGS- MATERIALIEN								
	BITUMEN-DACH- UND DICHTUNGS- BAHMEN AUS								
4941 11	ROHDACHPAPPE	1000 M2	5 323	5 734	4 759	9 893	9 884	8 241	17
4941 15	GLASVLIES	1000 M2	6 039	10 507	8 086	12 097	24 958	19 637	26
4941 19	ANDERE MATERIAL	1000 M2							28
4941 70	DACH-U. DICHTUNGSPALTEN, AUCH FUEHR BAUWERKSISOLIERUNGEN	1000 M2	14 433	27 199	18 632	79 981	155 059	109 722	6
4941	INSGESAMT	1000 M2	25 795	43 440	31 477	101 971	189 901	137 600	.
	BAUTENSCHUTZMITTEL U. VERHÄNDE ERZEUGNISSE								
4942 12	BETONZUSATZMITTEL U.AE.	T	20 166	21 539	22 886	26 611	29 107	31 737	32
4942 14	ENTSCHEIDUNGSMITTEL	T	1 065	1 020	1 244	2 422	2 364	2 751	14
4942 17	BITUMINOSE ANSTRICHMITTEL	T	10 231	12 913	11 617	14 133	17 055	16 247	26
4942 21	FUGENDICHTUNGSMASSEN AUF KUNST- STOFFBASIS	T	12 229	13 455	12 875	112 503	122 197	112 327	26
	SPACHTEL- U. VERGUSMASSEN, AB- DICHTUNGSKITTE U. DICHTUNGS- BAENDER								
4942 23	BITUMINOES	T	1 787	2 141	2 372	4 688	6 176	6 500	11
4942 25	AUF KUNSTSTOFFBASIS	T	4 087	4 892	5 107	23 073	28 773	26 904	24
4942 27	MINERALISCH	T	17 627	18 196	18 877	16 712	18 309	17 718	16
4942 31	SCHUTZBECHICHTUNGEN FUEHR MINE- RALISCHEN UNTERGRUND, OEL- U. CHEMICALIENRESISTENT	T	3 433	4 953	4 242	30 201	44 451	37 292	12
4942 35	IMPRÄGNIERMITTEL	T	577	714	540	4 535	5 225	4 000	15
4942 39	SONST. BAUTENSCHUTZMITTEL	T	14 277	13 097	13 855	35 121	34 824	34 743	29
4942 40	HOLZSCHUTZMITTEL	T	7 095	6 589	8 252	37 606	30 725	40 210	23
4942 70	FEUERSCHUTZMITTEL F. BAUSTOFFE	T	1 011	1 092	1 065	7 232	7 659	7 839	8
4942	INSGESAMT	T	93 585	100 601	102 932	314 837	346 365	338 268	.
4943 00	DESTILLIERTE U. PRAEPARTIERTE TEERE	T	4 327	4 342	4 225	3 264	3 197	3 238	4
4945 00	ISOLIERMASSEN FUEHR DIE ELEKTRO- INDUSTRIE	T	768	680	947	4 104	5 847	4 986	4
4947 00	FEUERLOESCHMITTEL (NUR GEMISCHE U. LADUNGEN FUEHR FEUERLOESCHGE- RAETE, -GRANATEN U. -BOEMEN)	T	.A	7 271	5 080	.A	12 811	11 878	6
	FOTOCHEMISCHE ERZEUGNISSE, NICHT BELICHTET								
4952 10	ROENTGENROLLEN- U. -FORMATFILME	1000 M2	.A	.A	.A	.A	.A	.A	2
4952 20	FORMATFILME, PLATTEN AUS GLAS	1000 M2	.A	.A	.A	.A	.A	.A	4
4952 30	KINEMATOGRAFISCHE FILME	1000 M2	.A	.A	.A	.A	.A	.A	1
4952 40	ROLLFILME FUEHR TECHN. ZWECHE	1000 M2	.A	.A	.A	.A	.A	.A	5
	ANDERE ROLLFILME								
4952 52	OHNE RANDLOCHUNG	1000 M2	.A	.A	.A	.A	.A	.A	3
4952 56	MIT RANDLOCHUNG (KLEINBILD- FILME)	1000 M2	.A	.A	.A	.A	.A	.A	1
	FOTOGRAFISCHE PAPIERE, KARTEN U. GEMEBE (OHNE OEL- U. LICHTPAUS- PAPIERE)								
4952 62	BILDPAPIERE 1)	1000 M2							5
4952 65	ELEKTROSTATISCHE PAPIERE	1000 M2	13 690	11 997	14 940	6 196	5 046	6 961	4
4952 69	TECHNISCHE FOTOPAPIERE 2)	1000 M2	58 758	52 143	60 334	205 423	174 155	196 185	2
4952 70	ENTWICKLER	T	3 329	2 982	3 324	12 292	11 033	12 298	7
4952 80	FIXIERSALZ	T	3 650	2 918	3 205	12 383	9 631	10 814	4
4952 90	SONST. FOTOCHEM. HILFSMITTEL	27 486	33 412	32 272	15
4952	INSGESAMT	496 785	429 813	479 184	.
4953 00	VORBECHICHTETE (SENSIBILISIERTE) DRUCKFORMEN, NICHT BELICHTET	179 718	171 703	185 662	8
4955 00	UNBESPIELTE MAGNETTONBAENDER U. -TONFILME U.A. MAGNETOGRAMM- TRAEGERA	.A	.A	8
	SEIFEN								
4961 11	FEINSEIFEN	T							23
4961 15	MEDIZINALSEIFEN	T	13 225	14 514	14 574	63 284	70 864	67 383	4
4961 20	HAUSHALTSKERNSEIFEN	T	806	667	683	2 587	2 239	2 183	7

1) IN MELDE-NR. 4952 69 ENTHALTEN. - 2) EINSCHL. BILDPAPIERE.

10 PRODUKTION NACH GUETERARTEN UND GUETERKLASSEN

MELDE- NR	ERZEUGNIS	EINHEIT	M E N G E			W E R T I N 1000 DM			ANZAHL DER BETR.
			1988 1. VJ	1988 4. VJ	1989 1. VJ	1988 1. VJ	1988 4. VJ	1989 1. VJ	1989 1. VJ
4961 31	RASIERSEIFEN	T	91	65	60	1 269	1 031	976	6
4961 51	SCHMIERSEIFEN	T	5 532	4 792	4 498	16 671	15 401	14 497	20
4961 55	FLUESSIGE SEIFEN	T	3 135	2 641	3 647	13 777	12 057	15 550	30
4961 70	SEIFENFLOCKEN, -SPAENE, -NADELN	T	1 424	1 823	1 557	2 545	3 308	2 910	6
4961 80	INDUSTRIESEIFEN	T	493	434	807	834	756	1 757	5
4961 90	SONST. SEIFEN	T	680	481	591	1 698	1 529	1 671	4
4961	INSGESAMT	T	25 384	25 417	26 417	102 665	107 185	106 927	.
	MASCH-, SPUEL- U. REINIGUNGSMITTEL								
	VOLLWASCHMITTEL								
	UEBERWIEGEND								
4965 13	FUER DEN HAUSGEBRAUCH	T	141 203	147 748	125 307	385 036	419 798	364 240	22
4965 17	FUER GEBERBLICHE ZWECKE	T	5 444	6 331	7 946	12 251	13 567	16 652	14
	HAUPTWASCHMITTEL BIS 60 C								
	UEBERWIEGEND								
4965 21	FUER DEN HAUSGEBRAUCH	T	40 196	26 351	18 398	128 583	87 875	58 152	12
4965 25	FUER GEBERBLICHE ZWECKE	T	1 354	2 133	3 186	2 822	4 355	6 678	7
	SPEZIAL- U. FEINWASCHMITTEL								
4965 31	PULVERFOERMIG	T	20 189	16 404	18 677	72 975	56 612	66 746	14
4965 35	FLUESSIG	T	2 390	2 690	4 770	14 480	14 088	21 610	16
	MASCHILFMITTEL (OHNE LEDER-, PELZ- U. TEXTILHILFMITTEL)								
4965 41	WASCHWEICHSPUELMITTEL	T	71 654	59 247	67 702	96 667	89 265	107 903	36
4965 49	SONST. MASCHILFMITTEL	T	10 956	10 244	10 590	40 543	42 487	29 784	17
	GESCHIRRSPUELMITTEL								
4965 52	HANDGESCHIRRSPUELMITTEL	T	34 328	33 002	36 988	66 246	61 787	66 466	45
	MASCHINENGESCHIRRSPUELMITTEL								
4965 54	PULVERFOERMIG	T	21 151	19 592	19 568	47 933	46 252	40 963	19
4965 57	FLUESSIG	T	10 279	9 434	11 344	31 726	31 674	32 478	15
	ANDERE HAUSHALTSREINIGUNGSMITTEL								
	AUF DER BASIS GRENZFLAECHE- AKTIVER STOFFE								
4965 61	FLUESSIG	T	26 772	21 932	25 251	62 805	56 147	60 642	45
4965 69	ANDERE	T	814	606	827	3 943	2 739	3 752	10
4965 70	SCHUEURNITTEL	T	10 173	9 193	8 984	19 774	18 094	17 143	20
4965 90	HANDREINIGUNGSMITTEL	T	10 529	9 212	10 212	18 764	16 853	18 594	26
4965	INSGESAMT	T	407 432	374 119	369 750	1 004 548	961 587	911 803	.
	ALKOHOLISCHE DUFT- U. HYGIENE- WAESSER (OHNE AETHERISCHE OELE U. RIECHSTOFFE)								
4971 10	DUFTWAESSER	T	730	802	724	53 921	62 610	52 074	36
4971 51	GESICHTSWAESSER	T	446	459	454	12 752	15 083	12 316	28
4971 55	RASIERWAESSER	T	684	731	657	39 896	49 314	44 678	39
4971	INSGESAMT	T	1 860	1 993	1 835	106 569	127 007	109 058	.
4972 00	PARFUEMS (EINSCHL. RIECHKISSEN, -BLAETTER, -SALZE U. DUFTKARTEN)	T	47	85	73	11 839	21 381	20 975	12
	HAUTPFLEGE MITTEL								
4973 10	SCHUTZMITTEL	T	1 682	381	2 392	53 219	18 088	81 461	30
	SONST. HAUTPFLEGE MITTEL								
4973 91	CREMEFOERMIG	T	7 955	7 834	8 582	226 525	220 431	236 772	77
4973 99	ANDERE	T	5 266	4 951	5 508	113 447	101 220	106 897	51
4973	INSGESAMT	T	14 902	13 166	16 482	393 191	339 739	425 010	.
4974 00	PUDER (OHNE MEDIZINISCHE)	T	324	317	292	16 401	14 520	13 555	17
	MUNDPFLEGE MITTEL								
4975 10	ZAHNPASTEN, -SEIFEN, -PULVER	T	10 423	10 887	11 635	137 542	142 973	153 311	24
4975 40	ZAHN- U. MUNDWAESSER	T							19
4975 70	MITTEL ZUR REINIGUNG U. BEFESTI- GUNG VON KUENSTL. GEBISSEN	T	2 200	1 692	2 012	65 420	42 763	55 135	3
4975	INSGESAMT	T	12 624	12 580	13 648	202 962	185 736	208 446	.
	HAARPFLEGE MITTEL								
4976 10	KOPF- U. HAARWAESSER	T	961	887	956	20 894	17 955	19 664	37
	HAARWASCHMITTEL								
4976 21	FLUESSIGE	T	18 566	18 098	20 226	138 100	133 577	154 810	67
4976 29	ANDERE	T	155	76	114	3 866	3 208	3 486	8
4976 41	HAARSPRAYS	T	10 257	6 905	7 724	170 019	113 366	138 764	24
4976 45	HAARFESTIGER (AUCH TOENEND)	T	3 630	3 318	3 667	82 718	76 760	79 365	35
4976 70	HAARFARBEN, -BLEICHMITTEL, -TOENUNGEN	T	2 697	2 428	2 774	99 181	94 936	112 643	15
4976 91	DAUERWELLMITTEL	T	1 207	991	973	37 024	33 066	38 603	13
4976 99	FIXIER- U. SONST. HAARPFLEGE- MITTEL	T	5 331	4 916	5 231	101 970	92 530	100 850	32
4976	INSGESAMT	T	42 805	37 618	41 665	653 772	565 398	648 185	.
	SCHOENHEITSPFLEGE MITTEL								
4977 10	LIPPENPFLEGE MITTEL	T	182	189	186	42 017	40 947	45 431	24
4977 91	NAGELPFLEGE MITTEL	T	424	405	352	26 339	22 910	24 360	26
4977 95	AUGENPFLEGE MITTEL	T	293	288	311	42 352	39 530	40 073	22
4977	INSGESAMT	T	899	881	849	110 708	103 387	109 864	.
	BADEZUSATZMITTEL								
4978 11	SCHAUM- U. CREMEBAEDER	T	15 548	15 734	16 381	62 077	66 748	67 394	70
4978 15	DUSCHBAEDER	T	9 255	10 151	9 202	68 041	73 181	75 797	42
4978 90	SONST. BADEZUSATZMITTEL	T	3 108	3 130	3 675	21 689	20 967	21 877	28
4978	INSGESAMT	T	27 911	29 015	29 258	151 807	160 896	165 068	.
	ANDERE KOERPERPFLEGE MITTEL								
4979 10	DESODORANTIEN FUEER DIE KOERPER- PFLEGE	125 134	100 686	111 626	37
4979 50	RASIERCREMES, AUCH IN AEROSOL- FORM	T	762	701	605	9 087	8 985	6 565	19
4979 90	SONST. KOERPERPFLEGE MITTEL	30 996	26 241	29 718	31
4979	INSGESAMT	165 217	135 912	147 909	.

10 PRODUKTION NACH GUETERARTEN UND GUETERKLASSEN

MELDE- NR	ERZEUGNIS	EINHEIT	M E N G E			W E R T I N 1000 DM			ANZAHL DER BETR.
			1988 1. VJ	1988 4. VJ	1989 1. VJ	1988 1. VJ	1988 4. VJ	1989 1. VJ	1989 1. VJ
4981 10	SELBSTKLEBEBAENDER (OHNE GUMMI- TES U. A. PAPIER)								
4981 90	MIT KUNSTSTOFFOLIEN ALS TRAEGERMATERIAL	96 044	99 251	110 001	15
4981	MIT SONST. TRAEGERMATERIAL	76 585	73 207	75 396	14
	INSGESAMT	172 629	172 458	185 397	.
	BLEISTIFTE U. CHEMISCHER BUERO- BEDARF								
4985 12	BLEISTIFTE	1000 GROS	412	402	459	12 697	13 425	13 867	5
4985 13	FARB-, KOPIER- U. SONST. HOLZ- STIFTE	1000 GROS	297	206	346	10 978	9 067	12 398	4
	MINEN FUER BLEI-, FARB- U. KOPIERSTIFTE								
4985 15	BIS 0,9 MM DURCHMESSER	1000 GROS	893	669	737	4 257	2 793	3 531	3
4985 16	UEBER 0,9 MM DURCHMESSER	1000 GROS	137	135	75	1 573	1 586	2 073	4
4985 17	SCHREIB-, ZEICHENKREIDE U. -KOHLE U. A.	1000 GROS	95	61	77	3 400	1 849	2 406	6
4985 18	RADIERER	T	211	177	245	5 454	4 264	6 709	3
4985 19	AUS KAUTSCHUK	T	645	472	571	8 751	6 314	7 790	5
	AUS KUNSTSTOFF								
	FARBBAENDER								
	AUS GEWEBE								
4985 22	SCHREIBBAENDER BIS 19 MM	1000 ST	10 726	10 255	10 209	33 882	33 082	38 359	10
4985 24	DRUCKBAENDER AB 19 BIS 220 MM	1000 ST	587	718	825	4 788	5 484	7 183	8
4985 26	FARBTUECHER UEBER 220 MM	1000 M2	3 972	3 391	4 586				
		1000 ST	598	510	663	8 888	7 468	10 150	6
4985 29	SONST. ART	1000 ST	5 151	5 549	3 974	12 922	10 654	11 159	7
4985 30	FARBEN FUER VERVIELFAELTIGUNGS- APPARATE (ABZIEHFARBEN)	T	82	50	155	696	348	2 238	4
4985 40	TIJTEN, FARBEN FUER STEIN- KISSEN U. FARBBAENDER	T	555	426	456	18 253	11 153	14 177	10
4985 50	TUSCHEN	T	.A	.A	.A	.A	.A	.A	2
4985 61	KOHLEPAPIER FUER MEHRMALIGE BENUTZUNG	T	211	142	161	7 789	5 320	6 159	3
4985 63	EINMALKOHLEPAPIER	T	1 526	1 384	1 584	5 566	4 907	5 582	4
4985 65	HANDDURCHSCHREIBPAPIER	T	150	107	108	3 750	3 695	2 469	5
4985 67	SPIRIT-CARBON	T	87	117	78	1 724	2 070	1 557	3
4985 70	DAUERSCHABLONEN (OHNE SOLCHE AUS METALL)	T	.A	.A	.A	.A	.A	.A	1
4985 91	PRAEPARIERTE DURCHSCHREIBPA- PIERE	1000 ST	.A	.A	.A	.A	.A	.A	1
4985 98	SONST. CHEMISCHER BUEROBEDARF (OHNE DRUCKFARBEN, KLEBSTOFFE, SELBSTKLEBEBAENDER, OEL- U. LICHTPAUSPAPIERE)	T	64 345	59 932	70 737	242 951	225 475	270 235	12
4985	INSGESAMT	51 111	33 140	42 634	12
						440 004	384 450	462 110	.
	PUTZ- U. PFLEGE MITTEL								
4991 21	SCHUHPFLEGEMITTEL	T	611	492	528	13 027	10 531	10 676	12
4991 29	SCHUHPFLEGEMITTEL	T	1 039	1 268	978	26 008	29 745	22 640	7
4991 31	SONST. LEDERPUTZ- U. LEDER- PFLEGEMITTEL	T	1 319	1 056	987	3 493	3 655	3 556	12
4991 40	FUSSBODENREINIGUNGSMITTEL	T	10 196	9 927	10 417	23 800	24 876	25 705	25
4991 51	FUSSBODENPFLEGEMITTEL	T	338	236	291	1 597	1 308	1 351	22
4991 55	BOHNERWACHS	T							
4991 59	SELBSTGLAENZENDE FUSSBODEN- PFLEGEMITTEL	T	4 902	4 632	4 967	20 770	20 459	21 126	26
4991 60	ANDERE FUSSBODENPFLEGEMITTEL	T	1 792	1 449	1 424	4 920	4 079	4 103	22
4991 71	MOEBELPFLEGEMITTEL	T	438	536	247	3 261	3 389	2 958	15
4991 77	AUTOPFLEGEMITTEL	T							
4991 79	AUTOWASCHMITTEL	T	1 647	733	1 383	4 004	1 911	4 004	17
4991 81	AUTOLACKPFLEGEMITTEL	T	3 638	3 217	3 744	13 533	11 440	14 625	15
4991 83	AUTOCROMPFLEGEMITTEL	T	76	44	66	622	453	637	4
4991 85	DEFROSTER U. ANTI-BESCHLAGMITTEL	T	2 293	8 900	1 685	5 294	23 280	5 387	13
4991 87	SONST. AUTOPFLEGEMITTEL	T	2 800	2 018	2 248	15 558	13 783	13 857	18
4991 89	FENSTERPUTZMITTEL	T	4 885	4 717	4 427	14 205	14 226	14 270	20
4991 91	HERPUTZMITTEL	T	386	467	226	3 768	5 238	2 918	8
4991 93	ROHR- U. WC-REINIGER	T	16 265	16 496	15 562	47 705	48 662	44 356	34
4991 95	SONST. PUTZ- U. PFLEGEMITTEL	T	11 376	13 233	12 187	52 467	53 485	50 527	36
4991	INSGESAMT	T	64 001	69 421	61 367	254 022	270 520	242 696	.
4993 11	KONSERVIERUNGSMITTEL	T	933	856	836	9 101	8 971	8 461	13
4993 80	FUER LEBENSMITTEL	T	3 811	2 825	4 306	24 970	18 574	23 257	12
4993	FUER SONST. ZWECKE	T	4 744	3 681	5 142	34 071	27 545	31 718	.
4994 00	INSGESAMT	T							
	KUNSTLICHER SUESSSTOFF	T	.A	.A	.A	.A	.A	.A	3
	PULVER, SPRENGSTOFFE, PYROTECHNI- SCHE ERZEUGNISSE								
4996 10	PULVER U. SPRENGSTOFFE	T	13 576	13 597	12 726	37 840	32 840	33 811	7
4996 40	PYROTECHNISCHE ERZEUGNISSE	T	2 624	5 928	2 462	26 476	67 674	26 583	13
4996 71	ZUENDHUETTCHEN, SPRENGKAPSELN, U. A. ZUENDER	1000 ST	.A	.A	.A	.A	.A	.A	2
4996 75	ZUENDSCHNUERE	1000 M	.A	.A	.A	.A	.A	.A	2
4996	INSGESAMT	85 788	118 649	80 273	.
	GLUEHSTRUEMPFE, ZUENDHOELZER U. A. ZUENDHAREN								
4997 10	GLUEHSTRUEMPFE	1000 ST	.A	.A	.A	.A	.A	.A	1
4997 30	ZUENDHOELZER 1)	KISTEN	.A	.A	.A	.A	.A	.A	1
4997 50	GASZUENDPILLEN, ZUENDSTEINE U. A.	T	-	-	-	-	-	-	-
4997 70	WAREN AUS LEICHT ENTZUENDLICHEN STOFFEN	T	.A	.A	.A	.A	.A	.A	6
4997	INSGESAMT	3 324	4 093	3 598	.
4998 00	VEREDLUNGSARB. FUER EIG. RECHNUNG	313 155	320 780	341 005	46

1) KISTE MIT ETWA 500 000 HOELZERN.

10 PRODUKTION NACH GUETERARTEN UND GUETERKLASSEN

MELDE- NR	ERZEUGNIS	EINHEIT	M E N G E			W E R T I N 1000 DM			ANZAHL DER BETR.
			1988 1. VJ	1988 4. VJ	1989 1. VJ	1988 1. VJ	1988 4. VJ	1989 1. VJ	1989 1. VJ
4999 11	SONST. CHEMISCHE ERZEUGNISSE	T	13 989	19 281	13 896	69 101	97 591	72 415	27
4999 19	KERZEN ALLER ART	T	189	301	187	2 160	4 293	2 327	6
4999 50	SONST. WACHSWAREN	3 908	3 770	3 380	11
4999 90	RAUMSPRAYS	394 035	415 263	406 417	92
4999	SONST. CHEMISCHE ERZEUGNISSE INSGESAMT	469 204	520 917	484 539	.
4096 00	LOHNVEREDLUNGSARBEITEN AN CHEMI- SCHEN ERZEUGNISSEN	58 489	48 406	50 720	26
BUEROMASCHINEN, DATENVERARBEI- TUNGSGERAETE U. -EINRICHTUNGEN									
SCHREIBMASCHINEN OHNE RECHENMERK									
5011 21	SCHREIBMASCHINEN ELEKTRONISCH	T	2 460	1 580	1 683	138 627	93 172	109 680	4
	ELEKTROMECHANISCH	ST	247 774	175 463	190 597	138 627	93 172	109 680	4
5011 24	BIS 12 KG	T	-	-	-	-	-	-	-
5011 25	UEBER 12 KG	ST	-	-	-	-	-	-	-
5011 27	MECHANISCH	T	-	-	-	-	-	-	-
5011 70	TEXTAUTOMATEN	ST	-	-	-	-	-	-	-
5011 90	SONST. SCHREIB- U. SCHRIFT- SCHUTZMASCHINEN, Z.B. SCHREIB- MASCHINEN MIT UEBERTRAGUNGSEIN- RICHTUNG AUF AUZEICHNUNGSTRAE- GER, NOTENSCHREIBMASCHINEN	T	54	36	41	8 343	4 100	4 088	2
5011 09	ZUBEHOER, EINZEL- U. ERSATZTEILE	ST	3 492	1 512	2 314	24 949	21 872	22 268	5
5011	INSGESAMT	T	309	288	282	171 919	119 144	136 036	.
5013 30	RECHENMASCHINEN RECHENMASCHINEN, Z.B. DATENER- FASSUNGSGERAETE AUF ADDIERMA- SCHINENBASIS, EIN-, ZWEI-, DREI- U. VIERSPEZIESRECHENMASCHINEN	T	-	-	-	-	-	-	-
	ELEKTRONISCHE TISCH- U. TASCHEN- RECHNER	ST	-	-	-	-	-	-	-
5013 91	DRUCKEND	T	-	-	-	-	-	-	-
5013 95	NICHT DRUCKEND	ST	-	.A	.A	-	.A	.A	-
5013 09	ZUBEHOER, EINZEL- U. ERSATZTEILE	T	-	.A	.A	-	.A	.A	1
5013	INSGESAMT	ST	-	-	-	.A	.A	.A	.
5015 70	ABRECHNUNGSMASCHINEN U. REGISTRIERKASSEN	T	.A	.A	.A	.A	.A	.A	1
5015 80	MEHRZWECK-ABRECHNUNGSMASCHINEN	ST	.A	.A	.A	.A	.A	.A	.
5015 90	ANDERE ABRECHNUNGSMASCHINEN Z.B. FAKTURIER-, BUCHUNGS- MASCHINEN	T	-	-	-	-	-	-	-
5015 09	REGISTRIERKASSEN MIT RECHENMERK	ST	.A	.A	.A	.A	.A	.A	2
5015	ZUBEHOER, EINZEL- U. ERSATZTEILE	T	.A	.A	.A	.A	.A	.A	5
5015	INSGESAMT	ST	.	.	.	13 233	15 238	15 391	.
VERVIELFAELTIGUNGS- U. ADRESSIER- MASCHINEN									
5017 14	VERVIELFAELTIGUNGSMASCHINEN BUERO-OFFSETVERVIELFAELTI- GUNGSMASCHINEN BIS DIN A4- FORMATE	T	.A	.A	.A	.A	.A	.A	2
5017 17	UMDRUCKVERVIELFAELTIGUNGS- MASCHINEN	ST	.A	.A	.A	.A	.A	.A	.
5017 18	SCHABLONEN- U. ANDERE VER- VIELFAELTIGUNGSMASCHINEN	T	-	-	-	-	-	-	-
5017 42	LICHTPAUSMASCHINEN U. -GERAETE LICHTPAUSMASCHINEN, -GERAETE U. -KOMBINATIONEN	ST	.A	.A	.A	.A	.A	.A	1
5017 47	LICHTPAUSAUTOMATEN	T	68	132	96	3 161	6 784	4 203	3
5017 70	ADRESSIER- U. ADRESSENPRAEGE- MASCHINEN (AUCH KREDITKARTEN- U. AUSWEISPRAEGEMASCHINEN)	ST	455	735	607	.A	.A	.A	2
5017 09	ZUBEHOER, EINZEL- U. ERSATZTEILE	T	.A	.A	.A	.A	.A	.A	3
5017	INSGESAMT	ST	418	481	494	10 996	12 665	12 655	13
		35 483	43 279	35 351	.

10 PRODUKTION NACH GUETERARTEN UND GUETERKLASSEN

MELDE- NR	ERZEUGNIS	EINHEIT	M E N G E			W E R T I N 1000 DM			ANZAHL DER BETR.
			1988 1. VJ	1988 4. VJ	1989 1. VJ	1988 1. VJ	1988 4. VJ	1989 1. VJ	1989 1. VJ
5019 50	ANDERE BUEROMASCHINEN POSTBEARBEITUNGSMASCHINEN (BRIEFOEFFNUNGS-, BRIEFFALZ-, BRIEFSORTIER-, KUVERTIER-, FRANKIERMASCHINEN U.AE.)	T ST	126 6 248	164 6 172	118 4 929	23 567	20 659	15 777	7
5019 90	SONST. BUEROMASCHINEN (AKTENVER- NICHTER, REGISTRIERKASSEN OHNE RECHENMERK U.AE.)	T ST	1 244 45 063	1 430 51 776	1 406 52 849	46 787 6 506	55 132 8 262	51 244 6 852	16 12
5019 09 5019	ZUBEHOER, EINZEL- U. ERSATZTEILE INSGESAMT	T ST	203 .	228 .	224 .	76 860	84 053	73 873	.
5051 10	GERAETE U. EINRICHTUNGEN FUER DIE AUTOMATISCHE DATENVERARBEITUNG DER DIGITALEN TECHNIK KOMPAKTEINHEITEN (ZUMINDEST BESTEHEND AUS EINER ZENTRAL- EINHEIT, EINEM EINGABE- U. EINEM AUSGABEGERAET, IN EINEM GEHAEUSE ZUSAMMENGEFASST)	T ST	3 151 247 687	3 801 238 134	3 291 221 953	496 999	661 412	519 993	53
5051 61	NICHT IN EINEM GEHAEUSE ZUSAM- MENGEFASSTE ZENTRAL- U. PERI- PHERE EINHEITEN ZENTRALEINHEITEN U. PROZESSOREN	T ST	3 707 67 988	5 655 77 690	3 337 61 374	1 147 321	1 669 179	1 104 939	30
5051 63	SPEICHEREINHEITEN (TROMMEL-, MAGNETBANDSPEICHER U.AE.)	T ST	4 490 27 274	5 246 28 606	3 981 27 219	825 113	973 100	621 144	14
5051 65	EIN- U./ODER AUSGABEGERAETE TASTATUREIN- U./ODER AUS- GABEGERAETE, MIT ODER OHNE BILDSCHIRM	T ST	2 504 335 486	2 366 275 898	2 397 249 634	233 953	246 220	223 683	26
5051 66	DRUCKER	T ST	790 39 440	1 008 65 163	1 174 83 346	118 704	140 248	151 422	18
5051 67	SONST. EIN- U./ODER AUS- GABEGERAETE (LOCHKARTEN-, BELEGLESE U.AE.)	T ST	139 10 205	190 11 272	131 11 187	33 517	42 959	33 169	14
5051 69	ANDERE EINHEITEN (LOCHER, SORTIERGERAETE U.AE.)	T ST	504 98 915	905 112 017	321 73 631	97 436	141 394	88 219	23
5051	INSGESAMT	T ST	15 286 826 995	19 172 808 780	14 632 727 744	2 963 043	3 874 512	2 742 549	.
5059 00	SONSTIGER TECHNIKEN Z.B. ANALOG-, HYBRIDRECHNER	T ST	.A .A	.A .A	.A .A	.A	.A	.A	4
5050 07	ZUBEHOER, EINZEL- U. ERSATZTEILE ZU GERAETEN U. EINRICHTUNGEN FUER DIE AUTOMATISCHE DATENVER- ARBEITUNG LEITERPLATTEN FUER DATENVER- ARBEITUNGSGERAETE (BESTUECKT)	T ST	.A .A	.A .A	.A .A
5050 08	DARUNTER ZUM ABSATZ BESTIMMT SONST. ZUBEHOER-, EINZEL- U. ERSATZTEILE	T ST	361 8 279 317	514 9 415 632	458 10 667 243	270 119	376 124	326 981	40
5050	INSGESAMT	T ST	6 017 .	6 304 .	5 099 .	508 560 778 679	600 953 977 077	543 385 870 366	83 .
5095 10	REPARATUREN AN BUEROMASCHINEN	19 788	19 290	17 690	15
5095 50	AN DATENVERARBEITUNGSGERAETEN U. -EINRICHTUNGEN	65 751	55 324	63 240	31
5095	INSGESAMT	85 539	74 614	80 930	.
5096 10	LOHNVEREDLUNGSARBEITEN AN BUEROMASCHINENA	.A	.A	2
5096 50	AN DATENVERARBEITUNGSGERAETEN U. -EINRICHTUNGENA	.A	.A	9
5096	INSGESAMT	11 612	15 195	11 998	.
5097 10	MONTAGEN VON BUEROMASCHINENA	.A	.A	2
5097 50	VON DATENVERARBEITUNGSGERAETEN U. -EINRICHTUNGENA	.A	.A	10
5097	INSGESAMTA	21 414	19 049	.
FEINKERAMISCHE ERZEUGNISSE									
5111 10	GESCHIRR, HAUSHALTSGERAETE, TOILETTEGEGENSTAENDE AUS POR- ZELLAN (AUCH AUS HALBPORZELLAN) UNDEKORIERT (WEISSWARE) 1)	T	22 556	22 516	22 043	117 700	120 691	117 356	45
5111 50	DEKORIERT (GEMALT) 2)	T	.	.	.	161 740	164 772	167 978	45
5111	INSGESAMT	279 440	285 463	285 334	.

1) EINSCHL. DER FUER DIE DEKORIERUNG IM GLEICHEN UNTERNEHMEN BESTIMMTEN ERZEUGNISSE.- 2) NUR WERTSTEIGERUNG GEGENUEBER UNDEKORierter
WARE.

10 PRODUKTION NACH GUETERARTEN UND GUETERKLASSEN

MELDE- NR	ERZEUGNIS	EINHEIT	M E N G E			W E R T I N 1000 DM			ANZAHL DER BETR.
			1988 1. VJ	1988 4. VJ	1989 1. VJ	1988 1. VJ	1988 4. VJ	1989 1. VJ	1989 1. VJ
5115 10	FIGUREN, PHANTASIE-, EINRICHTUNGS-, SCHMUCK- U. ZIERGEGENSTÄNDE AUS PORZELLAN (AUCH AUS HALBPORZELLAN)	T	319	335	310	4 356	4 653	4 231	8
5115 50	UNDEKORIERT 1)	15 455	16 572	14 094	11
5115	DEKORIERT 2)	19 811	21 225	18 325	.
	INSGESAMT
5121 00	KUNSTLICHE ZÄHNE AUS KERAMISCHEN STOFFEN (OHNE STIFTE BZW. MIT STIFTEN AUS METALL)	KG 1000 ST	1 703 2 007	1 725 2 057	1 391 1 678	1 835	2 035	1 686	4
5125 00	DENTALPORZELLANMASSE DARUNTER ZUM ABSATZ BESTIMMT	KG * KG	.A .A	.A .A	.A .A	.A	.A	.A	5
5131 10	GESCHIRR, HAUSHALTSGERÄTE U. TOILETTEGEGENSTÄNDE AUS STEINGUT BZW. STEINGUTÄHNL. MATERIAL	T	2 485	2 453	2 351	26 900	27 678	26 766	10
5131 50	UNDEKORIERT 1)	19 570	19 617	19 617	8
5131	DEKORIERT 2)	46 470	47 295	46 389	.
	INSGESAMT
5132 10	GESCHIRR, HAUSHALTSGERÄTE U. TOILETTEGEGENSTÄNDE AUS FEINSTEINZEUG	T	2 949	2 776	2 633	17 106	17 902	16 555	11
5132 50	UNDEKORIERT 1)	1 772	1 707	1 770	4
5132	DEKORIERT 2)	18 878	19 609	18 325	.
	INSGESAMT
5133 10	GESCHIRR, HAUSHALTSGERÄTE U. TOILETTEGEGENSTÄNDE AUS GRAUBLAUEM U. BRAUNEM STEINZEUG	T	.A	.A	.A	.A	.A	.A	5
5133 50	UNDEKORIERT 1)A	.A	.A	3
5133	DEKORIERT 2)	1 870	2 779	2 149	.
	INSGESAMT
5136 10	FIGUREN, PHANTASIE-, EINRICHTUNGS-, SCHMUCK- U. ZIERGEGENSTÄNDE AUS STEINGUT BZW. STEINGUTÄHNLICHEM MATERIAL	T	494	502	464	13 096	19 798	15 371	6
5136 50	UNDEKORIERT 1)	8 161	13 133	10 044	4
5136	DEKORIERT 2)	21 257	32 932	25 415	.
	INSGESAMT
5137 20	FIGUREN, PHANTASIE-, EINRICHTUNGS-, SCHMUCK- U. ZIERGEGENSTÄNDE AUS FEINSTEINZEUG U. STEINZEUG	T	3 260	2 883	2 808	5 705	4 775	4 677	7
5137 60	UNDEKORIERT 1)	6 348	6 174	5 547	8
5137	DEKORIERT 2)	12 053	10 949	10 224	.
	INSGESAMT
5141 00	GESCHIRR, HAUSHALTSGERÄTE U. TOILETTEGEGENSTÄNDE AUS TON	T	266	318	279	1 548	1 899	1 435	3
5142 00	TONWAREN FÜR DEN GÄRTNERBEDARF	T	25 512	24 624	30 325	23 697	19 671	36 163	13
5143 00	FIGUREN, PHANTASIE-, EINRICHTUNGS-, SCHMUCK- U. ZIERGEGENSTÄNDE AUS TON	T	5 135	6 817	4 821	19 940	21 017	18 771	12
5148 00	SONSTIGE WAREN AUS TON	3 327	3 773	2 795	3
5155 00	INSTALLATIONS- U. GEGENSTÄNDE FÜR SANITÄRE ODER HYGIENISCHE ZWECKE AUS PORZELLAN ODER PORZELLANÄHNLICHEM MATERIAL	T	12 834	13 103	14 170	107 942	113 740	122 167	9
5158 00	AUS FEUERTON U. SONSTIGEN KERAMISCHEN STOFFEN	T	.A	.A	.A	.A	.A	.A	4
5161 10	ISOLATOREN U. ISOLIERTEILE ISOLATOREN AUS PORZELLAN, STEATIT U.A. KERAMISCHEN STOFFEN	T	793	560	612	4 933	4 553	5 613	5
5161 22	OHNE METALLTEILE MIT METALLTEILEN	T
5161 29	FÜR FREI- U. FAHRLEITUNGEN FÜR ANDERE ZWECKE	T	2 600	1 682	2 253	18 030	11 889	16 530	4
5161 92	ISOLIERTEILE AUS KERAMISCHEN STOFFEN FÜR ELEKTRISCHE INSTALLATION	T	74	86	97	8 438	9 892	11 851	5
5161 99	METALLOXIDHALTIGE U. GESINTERTE WAREN, MIT EINEM GEHALT AN METALLOXIDEN VON MEHR ALS 80 GEWICHTSHUNDERTTEILEN (BERYLLIUMOXID, MAGNESIUMOXID U.A.)	T	4 014	4 275	4 385	48 170	50 704	55 386	15
5161	AUS SONSTIGEN KERAMISCHEN STOFFEN	T	7 480	6 604	7 347	79 571	77 038	89 380	.
	INSGESAMT	T

1) EINSCHL. DER FÜR DIE DEKORIERUNG IM GLEICHEN UNTERNEHMEN BESTIMMTEN ERZEUGNISSE.- 2) NUR WERTSTEIGERUNG GEGENÜBER UNDEKORIERTER WARE.

10 PRODUKTION NACH GUETERARTEN UND GUETERKLASSEN

MELDE- NR	ERZEUGNIS	EINHEIT	M E N G E			W E R T I N 1000 DM			ANZAHL DER BETR.
			1988 1. VJ	1988 4. VJ	1989 1. VJ	1988 1. VJ	1988 4. VJ	1989 1. VJ	
ERZEUGNISSE AUS FEINKERAMISCHEN STOFFEN FUER CHEMISCHE U.A.									
5165 12	TECHNISCHE ZWECHE	T	.A	.A	.A	.A	.A	.A	2
5165 19	LABORATORIUMSBEDARF	T	605	957	743	3 945	5 886	4 293	3
5165 50	FILTERSTEINE								
	SONSTIGE ERZEUGNISSE FUER CHEMISCHE U.A. TECHNISCHE ZWECHE	T	.A	.A	.A	.A	.A	.A	19
5165	INSGESAMT	T	6 860	8 303	8 022	62 648	83 050	81 747	.
5166 00	OXIDKERAMIK MIT METALLOXIDEN UEBER 90 VH (OHNE ISOLATOREN U. ISOLIERTEILE)	T	448	480	513	50 938	54 486	57 911	7
HAND- U. BODENFLIESEN, KLINKER AUS FEINKERAMISCHEN STOFFEN									
HAND- U. BODENFLIESEN, GLASIERT AUS STEINGUT									
5171 22	MOSAIK MIT KANTENLAENGE BIS 5,0 CM 1)	1000 M2							-
5171 23	ANDERE BIS 1,5 CM DICKE AUS ANDEREN FEINKERAM. STOFFEN	1000 M2	5 134	5 143	5 378	87 236	87 832	94 446	7
5171 26	MOSAIK MIT KANTENLAENGE BIS 5,0 CM	1000 M2	633	609	659	16 919	15 838	17 028	4
5171 27	ANDERE BIS 1,5 CM DICKE HAND-U.BODENFLIESEN, UNGLASIERT AUS STEINGUT	1000 M2	2 910	2 792	2 936	77 191	74 449	78 858	11
5171 52	MOSAIK MIT KANTENLAENGE BIS 5,0 CM	1000 M2	.A	.A	.A	.A	.A	.A	1
5171 53	ANDERE BIS 2,0 CM DICKE AUS ANDEREN FEINKERAM. STOFFEN	1000 M2	1 324	1 184	1 298	37 092	35 245	38 633	7
5171 56	MOSAIK MIT KANTENLAENGE BIS 5,0 CM	1000 M2	-	-	-	-	-	-	-
5171 57	ANDERE BIS 2,0 CM DICKE	1000 M2	-	-	-	-	-	-	-
5171 70	SONSTIGE FLIESEN ODER KLINKER AUS FEINKERAMISCHEN STOFFEN	1000 M2	.A	.A	.A	.A	.A	.A	2
5171	INSGESAMT	1000 M2	10 071	9 785	10 325	221 499	215 466	231 088	.
KACHELOEFEN, OFENKACHELN U.BAU- KERAMISCHE ERZEUGNISSE									
5175 10	TRANSPORTABLE KACHELOEFEN U. -HERDE FUER ALLE BRENNSTOFFE, AUCH FUER GAS ODER STROMBEHEI- ZUNG	T	.A	.A	.A				
		1000 ST	.A	.A	.A	.A	.A	.A	3
5175 70	OFENKACHELN (VERSCHIEDENES KACHELZEUG)	T	3 229	3 373	3 014	18 741	20 540	19 116	19
		1000 ST	1 033	1 660	1 497				
5175 90	BAUKERAMISCHE ERZEUGNISSE (BAU- KOEPPER ODER ORTSGEBUNDENE TEILE VON BAUKOEPPERN) AUS FEINKERAMISCHEN STOFFEN	T	.A	.A	.A	.A	.A	.A	1
5175	INSGESAMT	28 486	34 483	26 774	.
5181 00	FEINKERAMISCHE MASEN (OHNE DENTALPORZELLANMASSE) DARUNTER ZUM ABSATZ BESTIMMT	T *	7 329	7 410	7 716				
		T	7 329	7 410	7 716	4 421	4 556	4 501	3
5185 00	FEINKERAMISCHE SCHERBEN U. BRUCH	T	-	-	-	-	-	-	-
5189 00	SONST. FEINKERAMISCHE ERZEUGNISSE	T	.A	.A	.A	.A	.A	.A	2
5195 00	REPARATUREN AN FEINKERAMISCHEN ERZEUGNISSEN	-	-	-	-
5196 00	LOHNVEREDLUNGSARBEITEN AN FEIN- KERAMISCHEN ERZEUGNISSEN	1 374	1 231	1 061	4
GLAS U. GLASWAREN									

FLACHGLAS (HUETTENERZEUGUNG) 2)									
5211 10	FENSTERGLAS, UNGEFAERBT	T	.A	.A	.A				
		1000 M2	.A	.A	.A	.A	.A	.A	6
GUSSGLAS									
5211 21	UNGEFAERBT (OHNE DRAHTGLAS) BIS 4,5 MM	T	.A	.A	.A				
		1000 M2	.A	.A	.A	.A	.A	.A	5
5211 25	UEBER 4,5 MM	T	4 386	6 584	3 194				
		1000 M2	280	430	213	3 544	4 186	2 701	4
5211 29	DRAHTGLAS, UNGEFAERBT	T	10 984	11 374	13 539				
		1000 M2	672	702	839	8 254	8 730	10 800	4
5211 30	SPIEGELGLAS, UNGEFAERBT	T *	222 412	231 616	229 798				
		1000 M2*	21 378	22 324	21 891
	DARUNTER ZUM ABSATZ BESTIMMT	T	140 740	145 292	148 550				
		1000 M2	12 677	13 101	13 384	130 134	137 990	142 034	9
FARBENGLAS									
5211 41	FENSTERGLAS, GEFAERBT	T	1 064	995	1 083				
		1000 M2	132	142	160	10 768	9 743	10 512	3
5211 44	GUSSGLAS, GEFAERBT	T	.A	.A	.A				
		1000 M2	.A	.A	.A	.A	.A	.A	7
5211 47	SPIEGELGLAS, GEFAERBT	T *	.A	.A	.A				
		1000 M2*	.A	.A	.A
	DARUNTER ZUM ABSATZ BESTIMMT	T	.A	.A	.A				
		1000 M2	.A	.A	.A	.A	.A	.A	3
5211 50	SONSTIGES FLACHGLAS	T *	.A	.A	.A				
		T	.A	.A	.A	.A	.A	.A	5
5211	DARUNTER ZUM ABSATZ BESTIMMT INSGESAMT	T	223 881	228 951	245 827	262 309	274 074	281 749	.

1) IN MELDE-NR. 5171 26 ENTHALTEN.- 2) VEREDLT NUR, WENN DIE VEREDLUNG IN DER HUETTE U. NICHT IM SELBSTAENDIGEN (EINSTUFIGEN) VEREDLUNGSBETRIEB VORGEGENOMMEN WIRD.

10 PRODUKTION NACH GUETERARTEN UND GUETERKLASSEN

MELDE- NR	ERZEUGNIS	EINHEIT	M E N G E			W E R T I N 1000 DM			ANZAHL DER BETR.
			1988 1. VJ	1988 4. VJ	1989 1. VJ	1988 1. VJ	1988 4. VJ	1989 1. VJ	1989 1. VJ
HOHLGLAS (HUETTENERZEUGUNG) 1)									
GETRAENKEFLASCHEN AB 150 CM3									
INHALT									
5221 11	GRUENE FLASCHEN	T	268 244	272 507	253 093				
5221 12	BRAUNE FLASCHEN	1000 ST	834 119	782 181	749 202	155 554	156 054	143 927	12
5221 17	HALBWEISSE U. WEISSE FLASCHEN	1000 ST	625 832	625 491	569 789	93 443	99 086	87 253	13
5221 18	SIPHONS, KANNEN, KRUEGE U. GROSSGLAS	1000 ST	518 962	543 860	564 919	120 912	127 841	129 264	20
5221 23	KONSERVENGLAS HAUSHALTSKONSERVENGLAESER, -FLASCHEN (AUCH GLASDECKEL) ZUBINDEHAEFEN U. GELEEGLAESER	T	-	-	-	-	-	-	-
5221 26	INDUSTRIEKONSERVENGLAESER, AUCH HONIG-U. MARMELADENGLAESER	1000 ST							2
5221 31	MEDIZIN- U. VERPACKUNGSGLAS MEDIZINGLAS	1000 ST	115 694 541 939	126 274 582 460	99 068 601 267	80 280	86 910	69 116	18
5221 32	VERPACKUNGSFLASCHEN U. -GLAESER FUEHR CHEMISCH-TECHNISCHE ZWECKE	T	870	1 620	993				
5221 33	FUEHR KOSMETISCHE ZWECKE	1000 ST	11 096	9 937	10 492	1 536	1 808	1 694	3
5221 35	FUEHR PHARMAZEUTISCHE ZWECKE	T	2 896	2 229	2 865				
5221 36	FUEHR NAHRUNGSMITTEL	1000 ST	13 608	11 378	15 596	4 012	3 330	3 919	9
5221 38	FUEHR GETRAENKE (OHNE SOLCHE AB 150 CM3 INHALT)	1000 ST	11 173	8 962	10 383	21 631	18 685	22 454	11
		T	102 487	91 309	103 456	30 988	29 120	32 387	9
		1000 ST	21 528	20 450	22 425				
		T	218 159	212 236	227 107	23 906	20 778	22 880	19
		1000 ST	29 443	26 292	28 318				
		T	122 395	115 330	116 729				
		1000 ST	13 692	13 640	11 342				
	HIRTSCHAFTSGLAS U. BLEIKRISTALL HIRTSCHAFTSGLAS (OHNE KELCH- GLAS) UNTER 24 VH		196 372	197 464	172 172	17 948	17 837	14 793	11
	BLEIOXIDGEHALT								
5221 41	MASCHINELL GEFERTIGT	T	14 078	13 706	15 461	50 904	53 628	52 382	9
5221 42	MUNDGEBLASEN	T	929	878	674	9 292	11 068	9 286	10
5221 43	MANUELL GEPRESST	T	.A	.A	.A	.A	.A	.A	2
5221 44	KELCHGLAS UNTER 24 VH BLEIOXID- GEHALT								
5221 45	MASCHINELL GEFERTIGT	T	4 435	4 524	4 077				
5221 46	HANDGEFERTIGT	1000 ST	26 744	27 053	24 264	43 339	41 541	39 713	4
5221 47		T	831	1 127	822				
5221 48		1000 ST	1 398	1 697	1 424	15 667	20 171	17 774	7
5221 49	BLEIKRISTALL (OHNE KELCHGLAS) AB 24 VH BLEIOXIDGEHALT								
5221 50	MASCHINELL GEFERTIGT	T	3 185	2 536	2 998	28 776	18 153	28 620	5
5221 51	MUNDGEBLASEN	T	468	553	540	9 759	10 585	9 317	8
5221 52	MANUELL GEPRESST	T	1 873	1 942	1 857	20 030	21 665	19 620	7
5221 53	KELCHGLAS AB 24 VH BLEIOXIDGEHALT								
5221 54	MASCHINELL GEFERTIGT	T	.A	.A	.A				
5221 55	HANDGEFERTIGT	1000 ST	.A	.A	.A	.A	.A	.A	1
5221 56		T	415	368	463				
5221 57		1000 ST	889	788	824	10 204	9 468	11 264	3
5221 58	HOHLGLAS FUEHR LABORATORIEN U. KRANKENPFLEGE	T	609	735	778	10 968	12 210	12 069	3
5221 59	BAU- U. SONSTIGES TECHNISCHES HOHLGLAS								
5221 60	GLASBAUSTEINE, BETONGLAS U. ANDERE BAUGLAESE	T	.A	.A	.A	.A	.A	.A	2
5221 61	SONSTIGES TECHNISCHES HOHLGLAS BELEUCHTUNGSGLAS	T	462	451	481	9 616	8 246	10 169	4
5221 62	ELEKTROBELEUCHTUNGSGLAS UNBEARBEITET	T	1 404	947	1 161	5 309	4 875	6 177	3
5221 63	BEARBEITET	T	292	320	193	1 293	1 798	1 216	3
5221 64	PETROLEUM- U. GAS- BELEUCHTUNGSGLAS	T	.A	.A	.A	.A	.A	.A	2
5221 65	SONSTIGES BELEUCHTUNGSGLAS	T	1 517	1 853	1 733	7 737	8 329	8 040	3
5221 66	GLASKOLBEN FUEHR DIE ELEKTROINDUSTRIE (OHNE AUSRUESTUNG)								
5221 67	FUEHR FERNSEHBILDROEHREN	T *	.A	.A	.A				
5221 68	DARUNTER ZUM ABSATZ BESTIMMT	1000 ST*	.A	.A	.A				
5221 69		T	.A	.A	.A	.A	.A	.A	2
5221 70	FUEHR SONSTIGE ELEKTRO- ERZEUGNISSE	1000 ST	.A	.A	.A				
5221 71	DARUNTER ZUM ABSATZ BESTIMMT	T *	497	499	461	8 375	6 998	8 309	4
5221 72	FUEHR ISOLIERFLASCHEN U. -BEHAELTER	T	497	499	461				
5221 73	DARUNTER ZUM ABSATZ BESTIMMT	T *	-	-	-	-	-	-	-
5221 74	GLAS IN STANGEN, STAESEN, MASSIVEN KUGELN ODER ROEHREN	T	-	-	-				
5221 75	STANGEN U. STAESE, MASSIVE KUGELN	T *	.A	.A	.A				
5221 76	DARUNTER ZUM ABSATZ BESTIMMT	T *	107	85	346	1 376	1 315	7 634	4
5221 77	ROEHREN	T	.A	.A	.A				
5221 78	DARUNTER ZUM ABSATZ BESTIMMT	T *	20 812	19 498	20 746	67 251	71 152	71 811	6
5221 79	SONSTIGES HOHLGLAS	T							
5221 80	INSGESAMT	T	916 194	945 246	899 876	1 005 877	1 027 631	1 012 659	.

1) VEREDELTE NUR, WENN DIE VEREDLUNG IN DER HUETTE U. NICHT IM SELBSTAENDIGEN (EINSTUFIGEN) VEREDLUNGSBETRIEB VORGENOMMEN WIRD.

10 PRODUKTION NACH GUETERARTEN UND GUETERKLASSEN

MELDE- NR	ERZEUGNIS	EINHEIT	M E N G E			W E R T I N 1000 DM			ANZAHL DER BETR.
			1988 1. VJ	1988 4. VJ	1989 1. VJ	1988 1. VJ	1988 4. VJ	1989 1. VJ	
ERZEUGNISSE DER GLASBLAESEREI									
5231 11	GLASINSTRUMENTE								
5231 12	LABORATORIUMSGERAETE	1000 ST	5 679	5 578	5 675	30 644	32 762	32 629	16
5231 14	FIEBERTHERMOMETER	1000 ST	.A	.A	.A	.A	.A	.A	2
	WISSENSCHAFTLICH-TECHNISCHE								
	THERMOMETER (OHNE ARMATUREN)	1000 ST	259	.A	285	2 538	.A	2 812	3
5231 16	SONSTIGE THERMOMETER	1000 ST	2 217	3 578	1 794	7 633	14 201	6 656	7
5231 19	SONSTIGE GLASINSTRUMENTE	1000 ST	3 060	4 112	3 039	4 261	4 297	4 355	6
5231 20	ISOLIERFLASCHEN U.-GEFAESSE	1000 ST	3 004	3 302	2 839	36 936	38 493	34 106	4
	GLASWAREN FUEER DIE CHEMISCH- PHARMAZEUTISCHE INDUSTRIE								
5231 51	VERPACKUNGSGLAESER U. -FLAESCHCHEN	1000 ST	189 160	190 651	194 652	17 468	17 778	18 539	7
5231 52	AMPULLEN	1000 ST	314 682	244 036	310 978	19 938	16 122	20 396	8
5231 54	REAGENZ- U. RUNDBOGENGLAESER	1000 ST	16 686	19 277	13 041	1 286	1 435	1 102	4
5231 58	SONSTIGE GLASWAREN FUEER DIE CHEMISCH-PHARMAZEUTISCHE INDUSTRIE	2 985	2 952	1 702	4
5231 91	SONSTIGE ERZEUGNISSE DER GLASBLAESEREIA	.A	.A	6
5231	INSGESAMT	130 642	139 692	131 059	.
GLASKURZWAREN									
5234 10	RUECKSTRAHLGLAESERA	.A	.A	1
5234 30	GLASKUEPPE (OHNE SOLCHE FUEER TUEREN UND MOEBEL)	1000 ST	-	-	.A	-	-	.A	1
5234 60	LEUCHTENBEHAENGE	1 427	2 487	1 365	3
5234 72	GLASPERLEN U. GLASSTEINEA	.A	.A	2
5234 79	REFLEXPERLEN (BALLOTINI), DIAMANTINE U. GLASGLIMMER	8 154	6 617	7 942	4
5234 90	ERZEUGNISSE AUS GLASKURZWARENA	-	-	-
5234	INSGESAMT	10 596	9 922	10 263	.
5237 00	SONSTIGES VERARBEITETES GLAS	105 237	122 422	125 378	15
5239 00	GLASSCHERBEN U. GLASBRUCH (AUCH GLASRESTSTOFFE)	T	-	-	-	-	-	-	-
VEREDELTES FLACHGLAS 1)2)									
	SICHERHEITSGLAS, AUCH BEARBEITET								
	EINSCHICHTIG								
5241 12	PLAN	T	11 165	12 567	12 856	51 111	56 607	58 099	17
		1000 M2	747	835	877				
5241 13	GEBOGEN	T	23 993	20 842	23 310	114 804	99 091	112 027	5
		1000 M2	2 458	2 133	2 391				
	MEHRSCICHTIG (VERBUNDGLAS)								
	PLAN	T							
5241 16		1000 M2							11
5241 17	GEBOGEN	T	27 772	28 669	30 584	138 853	140 212	136 132	3
		1000 M2	1 756	1 776	1 878				
	ISOLIERGLAS (AUCH BEARBEITET)								
	UNGEFAERBT								
5241 32	ZWEISCHICHTIG	T	59 837	82 329	65 554	176 779	253 564	201 397	103
		1000 M2	2 629	3 594	2 875				
5241 33	DREI- U. MEHRSCICHTIG	T	2 171	3 686	2 604	6 609	10 604	7 260	36
		1000 M2	84	138	95				
	GEFAERBT (AUCH REFLEKTIEREND)								
	ZWEISCHICHTIG	T	1 522	2 346	1 689	6 589	9 629	6 536	12
		1000 M2	66	102	74				
5241 36	DREI- U. MEHRSCICHTIG	T	75	137	91	362	675	426	5
		1000 M2	3	6	4				
5241 51	SPIEGELGLAS, BELEGT FUEER FAHRZEUGRUECKSPIEGEL FUEER ANDERE ZWECKE	1000 M2	422	355	409	14 317	12 355	15 500	4
5241 54	UNBEARBEITET	1000 M2*	.A	.A	.A	.A	.A	.A	.
	DARUNTER ZUM ABSATZ BESTIMMT	1000 M2	.A	.A	.A	.A	.A	.A	2
5241 57	BEARBEITET	1000 M2*	1 341	1 207	1 289	35 766	35 098	38 684	20
	DARUNTER ZUM ABSATZ BESTIMMT	1000 M2	1 341	1 207	1 289	.A	.A	.A	54
5241 90	SONSTIGES VEREDELTES FLACHGLAS	648 298	721 469	686 622	.
5241	INSGESAMT				
VEREDELTES HOHLGLAS 1)2)									
5245 11	VEREDELTES WIRTSCHAFTSGLAS (EINSCHL. KELCHGLAS)	23 658	30 582	26 995	9
5245 15	UNTER 24 VH BLEIOXIDGEGHALT VEREDELTES BLEIKRISTALL (EINSCHL. KELCHGLAS)A	.A	.A	1
	AB 24 VH BLEIOXIDGEGHALTA	.A	.A	2
5245 50	VEREDELTES BELEUCHTUNGSGLAS	8 958	11 119	9 055	11
5245 90	VEREDELTES SONST. HOHLGLAS	33 898	43 212	37 254	.
5245	INSGESAMT				
GLASFASER									
5271 10	TEXTILE GLASFASER 3)	T *							1
	DARUNTER ZUM ABSATZ BESTIMMT	T							
5271 30	WAREN AUS TEXTILER GLASFASER	T	18 195	18 798	21 850	121 297	127 141	148 652	22
5271 50	NICHTTEXTILE GLASFASER	T *	21 888	22 864	26 060	16 956	17 984	18 029	3
	DARUNTER ZUM ABSATZ BESTIMMT	T	3 334	3 584	3 973	111 143	118 971	110 263	11
5271 70	WAREN AUS NICHTTEXTILER GLASFAS.	T	30 248	33 168	31 000	249 396	264 096	276 944	.
5271	INSGESAMT	T	51 777	55 550	56 222				
5295 00	REPARATUREN AN GLAS U. GLASWAREN	1 650	2 182	1 335	6

1) ALS PRODUKTIONSWERT IST DER WERT DES BEZOGENEN ROHGLASES ZUZUEGLICH DES VEREDLUNGSWERTES ANZUGEBEN.- 2) VEREDELTES GLAS IST NUR DANN ZU MELDEN, WENN DIESE IN DEM SELBSTAENDIGEN (EINSTUFIGEN) VEREDLUNGSBETRIEB U. NICHT IN DER HUETTE ERFOLGT.- 3) IN MELDE-NR. 5271 50 ENTHALTEN.

10 PRODUKTION NACH GUETERARTEN UND GUETERKLASSEN

MELDE- NR	ERZEUGNIS	EINHEIT	M E N G E			W E R T I N 1000 DM			ANZAHL DER BETR.
			1988 1. VJ	1988 4. VJ	1989 1. VJ	1988 1. VJ	1988 4. VJ	1989 1. VJ	1989 1. VJ
5296 70	LOHNVEREDLUNGSARBEITEN (OHNE VEREDLUNG FUER EIG. RECHNUNG IM SELBSTAENDIGEN VEREDLUNGSBETR.)A	-	.A	1
5296 90	AN GLASFASERA	620	.A	3
5296	AN SONSTIGEN ERZEUGNISSEN DIESER GUETERGRUPPEA	620	.A	.
	INSGESAMT	434	620	772	.
	SCHNITTHOLZ, SPERRHOLZ U. SONST.								
	BEARBEITETES HOLZ								
	STANGEN, MASTE U. PFAEHLE, IN DER LAENGSRICHTUNG GESAEGT, GE- SCHAELT ODER AEMNLICH BEARBEITET (NICHT IMPRAEGNIERT) 1)								
5314 10	TELEGRAFENSTANGEN U. LEITUNGS- MASTE	M3 *	3 941	3 300	3 507
		1000 ST*	15	14	15
	DARUNTER ZUM ABSATZ BESTIMMT	M3	1 233	.A	.A
5314 80	PFAEHLE, SONST. STANGEN U. MASTE (OHNE TELEGRAFENSTANGEN U. LEITUNGSMASTE)	1000 ST*	3	.A	.A	227	.A	.A	2
	DARUNTER ZUM ABSATZ BESTIMMT	1000 ST	1 609	1 308	2 244
5314	INSGESAMT	1000 ST*	307	.A	.A	865	.A	.A	22
	DARUNTER ZUM ABSATZ BESTIMMT	1000 ST	1 623	1 323	2 259
		1000 ST	310	332	367	1 092	1 111	1 204	.
	SCHNELLEN (NICHT IMPRAEGNIERT) 1)								
5315 10	AUS NADELHOLZ	M3 *	.A	.A	.A
		1000 ST*	.A	.A	.A
	DARUNTER ZUM ABSATZ BESTIMMT	M3	935	519	297
		1000 ST	10	5	3	323	144	81	3
5315 50	AUS LAUBHOLZ	M3 *	.A	.A	.A
		1000 ST*	.A	.A	.A
	DARUNTER ZUM ABSATZ BESTIMMT	M3	15 676	7 106	14 558
		1000 ST	200	112	200	4 946	2 151	4 905	16
5315	INSGESAMT	M3 *	25 464	11 066	20 419
		1000 ST*	300	152	260
	DARUNTER ZUM ABSATZ BESTIMMT	M3	16 611	7 625	14 855
		1000 ST	209	117	203	5 269	2 295	4 986	.
	SCHNITTHOLZ 1)								
5316 10	AUS NADELHOLZ	M3 *	1 761 404	2 284 515	2 096 568
	DARUNTER ZUM ABSATZ BESTIMMT 2)	M3	1 543 483	2 045 994	1 849 978	462 686	637 804	580 782	1 882
	DARUNTER LOHNSCHNITT	M3	65 140	73 422	83 869	4 550	5 139	5 975	409
5316 50	AUS LAUBHOLZ	M3 *	389 231	351 331	415 133
	DARUNTER ZUM ABSATZ BESTIMMT 2)	M3	315 854	297 992	343 617	130 820	130 854	138 693	460
	DARUNTER LOHNSCHNITT	M3	31 093	34 997	39 218	2 198	2 939	2 718	102
5316	INSGESAMT	M3 *	2 150 635	2 635 845	2 511 701
	DARUNTER ZUM ABSATZ BESTIMMT 2)	M3	1 859 337	2 343 986	2 193 595	593 506	768 658	719 475	.
	DARUNTER LOHNSCHNITT	M3	96 233	108 419	123 087	6 748	8 078	8 693	.
	SCHWARTEN U. SPREISSEL, REST- STOFFSPAENE U. AE. 1)								
5318 50	SCHWARTEN U. SPREISSEL	1000 M3 *	.A	.A	.A
	DARUNTER ZUM ABSATZ BESTIMMT	1000 M3	405	615	486	9 824	14 011	11 212	900
5318 60	HOLZ ZUM ZERFASERN, IN FORM VON PLAETTCHEN ODER SCHNITZELN (HOLZHACKSCHNITZEL)	T *	.A	.A	.A
	DARUNTER ZUM ABSATZ BESTIMMT	T	141 646	207 490	199 823	11 582	15 060	14 053	211
5318 80	SAEGE-, HOBEL-, FRAES-, SCHAEL-, RESTSTOFF- U. SONST. HOLZSPAENE	T *	.A	.A	.A
	DARUNTER ZUM ABSATZ BESTIMMT	T	314 269	367 647	349 434	14 598	16 228	15 604	928
5318	INSGESAMT	36 004	45 299	40 869	.
5322 00	HOBELWARE (OHNE BODENBELAG AUS HOLZ) Z.B. HOBELDIELEN, STAB- BRETT, FUSSLEISTEN 1) 2)	M3	428 630	392 225	429 080	277 115	254 381	283 640	205
	DARUNTER LOHNSCHNITT	M3	1 922	1 141	2 442	201	133	167	4
5325 00	RAUMSPUND 1)	M3	8 392	9 346	8 658	3 073	3 557	3 445	42
	STANGEN, MASTE U. PFAEHLE (IM- PRAEGNIERT)								
5343 10	TELEGRAFENSTANGEN U. LEITUNGS- MASTE	M3	4 424	6 665	6 655
		1000 ST	21	30	31	2 617	4 037	3 989	10
5343 80	PFAEHLE, SONST. STANGEN U. MASTE	1000 ST	2 317	1 868	3 501	10 844	10 356	15 564	36
5343	INSGESAMT	1000 ST	2 338	1 898	3 532	13 461	14 393	19 553	.
	SCHNELLEN (IMPRAEGNIERT)								
5345 10	AUS NADELHOLZ	M3	1 167	.A	1 306
		1000 ST	12	.A	13	546	.A	848	5
5345 50	AUS LAUBHOLZ	M3	16 102	.A	15 468
		1000 ST	155	.A	148	4 931	.A	5 364	14
5345	INSGESAMT	M3	17 269	16 007	16 774	5 477	6 379	6 212	.
		1000 ST	167	158	161
5349 00	IMPRAEGNIERTE HOELZER SONST. ART	M3	6 385	7 804	9 109	2 868	3 517	3 869	28

1) SAEGEWERKE MIT EINEM JAHRESEINSCHNITT AB 1000 M3 RUNDHOLZ. 2) AENDERUNG IN DER FEINE (SIEHE HINWEIS AUF SEITE 6 U. "LOHNARBEIT").

10 PRODUKTION NACH GUETERARTEN UND GUETERKLASSEN

MELDE- NR	ERZEUGNIS	EINHEIT	M E N G E			W E R T I N 1000 DM			ANZAHL DER BETR.
			1988 1. VJ	1988 4. VJ	1989 1. VJ	1988 1. VJ	1988 4. VJ	1989 1. VJ	
FURNIERE (EINSCHL. ZIGARREN- U. KAESEKISTCHEINBRETTCHEN)									
SCHAELEFURNIERE									
5351 11	FUER SPERRHOLZ	M3	54 992	53 071	61 674
	DARUNTER ZUM ABSATZ BESTIMMT	M3	9 634	9 819	11 346	10 747	10 337	13 332	11
5351 15	NICHT FUEER SPERRHOLZ	M3	12 204	11 966	8 711
	DARUNTER ZUM ABSATZ BESTIMMT	M3	5 078	4 650	4 899	6 316	6 844	6 400	6
5351 50	SAEGE- U. MESSERFURNIERE	M3	43 253	40 316	44 714
	DARUNTER ZUM ABSATZ BESTIMMT 1)	M3	42 844	39 894	44 309	88 593	79 974	94 361	35
	LOHNARBEIT	M3	21 803	20 868	22 891	14 317	13 588	15 013	10
5351	INSGESAMT	M3	110 449	105 353	115 099
	DARUNTER ZUM ABSATZ BESTIMMT 1)	M3	57 556	54 363	60 554	105 656	96 155	114 093	.
	LOHNARBEIT	M3	22 287	22 547	24 123	14 892	14 693	15 934	.
SPERRHOLZ									
5361 10	FURNIERPLATTEN	M3	25 537	23 128	26 168
	DARUNTER ZUM ABSATZ BESTIMMT	M3	22 716	20 443	23 368	51 318	44 311	49 992	22
5361 20	TISCHLERPLATTEN	M3	52 701	46 827	56 517
	DARUNTER ZUM ABSATZ BESTIMMT	M3	49 398	44 140	52 678	42 284	37 383	46 989	18
5361 30	SPERRHOLZFORHTEILE (OHNE ANDERE FORMHOLZ- U. MOEBELBESTANDTEILE)	M3
5361 90	SONST. SPERRHOLZ	M3	20 707	21 524	21 502	41 549	39 740	44 671	9
5361	INSGESAMT	M3	98 945	91 479	104 187
	DARUNTER ZUM ABSATZ BESTIMMT	M3	92 821	86 107	97 548	135 151	121 434	141 552	.
5363 00	MITTELAGEN	M3
	DARUNTER ZUM ABSATZ BESTIMMT	M3	5 418	6 054	6 329	2 895	3 233	3 374	8
5365 00	PRESSHOLZ	M3	2 543	2 261	2 580
	DARUNTER ZUM ABSATZ BESTIMMT	M3	2 543	2 261	2 580	8 929	8 833	8 710	6
HOLZFASERHARTPLATTEN									
5371 21	NICHT BEARBEITET, AUCH BITUMI- NIERT	M3	25 631	40 203	50 199
5371 25	BEARBEITET	M3	31 112	28 510	35 856
5371 51	HOLZFASERISOLIERPLATTEN	M3
	NICHT BEARBEITET, AUCH BITUMI- NIERT	M3
5371 55	BEARBEITET	M3
5371	INSGESAMT	M3
HOLZSPANPLATTEN									
5381 41	ROH ODER GESCHLIFFEN 2)	M3	1 023 830	1 055 880	1 100 501
	DARUNTER ZUM ABSATZ BESTIMMT	M3	975 745	1 011 785	1 007 382	313 663	330 696	329 941	34
	BEARBEITET	M3
5381 45	FURNIERT 3)	M3
	DARUNTER ZUM ABSATZ BESTIMMT	M3	10
5381 47	KUNSTSTOFFBESCHICHTET	M3	637 407	605 205	671 519
	DARUNTER ZUM ABSATZ BESTIMMT	M3	606 087	.	.	391 472	.	.	36
5381 49	ANDERE Z.B. LACKIERT	M3	22 082	17 009	18 431
	DARUNTER ZUM ABSATZ BESTIMMT	M3	18 506	.	.	27 346	.	.	8
5396 00	LOHNEREDLUNGSARBEITEN AN SCHNITTHOLZ, SPERRHOLZ U. SONST. BEARBEITETES HOLZ	24
HOLZWAREN									
BAUELEMENTE AUS HOLZ									
TUEEREN (AUCH TUEERZARGEN)									
5411 12	SPERRTUEEREN (TUEERBLAETTER) FUEER DEN INNENAUSBAU	1000 ST	1 145	1 178	1 195	116 389	129 432	127 179	144
5411 13	TUEERZARGEN FUEER DEN INNENAUSBAU	1000 ST	425	463	489	40 448	45 251	46 117	26
5411 14	TUEERINFERTIGELEMENTE MIT FUTTER U. BEKLEIDUNG FUEER DEN INNEN- AUSBAU	1000 ST	355	399	363	54 382	65 940	57 772	65
5411 16	HAUSTUEEREN (AUSSENTUEEREN)	1000 ST	12	18	12	19 129	30 786	19 615	87
5411 19	SONSTIGE TUEEREN	1000 ST	33	46	31	28 554	54 613	35 817	46
FENSTER U. FENSTERTUEEREN (AUCH VERGLAST)									
5411 22	FENSTER FUEER DEN HOCHBAU	1000 ST	578	734	587	230 918	346 688	250 932	281
5411 28	FENSTERTUEEREN	1000 ST	29	49	33	22 905	39 751	26 362	149
5411 29	SONSTIGE FENSTER	1000 ST	7	8	6	1 658	3 837	2 419	9
5411 31	FENSTERLAEEDEN AUS HOLZ	ST	21 796	33 047	30 139	1 993	3 030	2 709	18
5411 35	ROLLAEDEN AUS HOLZ	M2	1 211	1 752	784
		ST	546	801	350	142	184	123	7
BODENBELAG AUS HOLZ									
5411 42	MOSAIKPARKETT	1000 M2	764	841	863	17 274	18 735	19 165	27
5411 43	STABPARKETT	1000 M2	197	247	227	7 375	10 282	9 429	21
5411 45	PARKETTDIELEN U. SONST. FERTIG- PARKETTEINHEITEN	1000 M2	506	555	758	27 221	30 328	43 100	9
5411 49	HOLZPFLESTERKLOETZE 4)	M3	1 683	1 939	1 429	1 624	1 994	1 310	10
5411 50	TREPPEN	1000 ST	34	33	29	29 235	41 311	32 587	52
5411 91	SONSTIGE BAUELEMENTE AUS HOLZ	77 388	71 526	71 337	106
5411	INSGESAMT	676 635	893 688	745 967	.

1) AENDERUNG IN DER REIHE (SIEHE HINWEIS AUF SEITE 6 UNTER "LOHNARBEIT"). 2) OHNE SOLCHE, DIE IM EIGENEN UNTERNEHMEN KUNSTSTOFFBESCHICHTET, FURNIERT ODER LACKIERT WERDEN. 3) IN MELDE-NR. 5381 49 ENTHALTEN. 4) DIE ANGABEN IN M3 BEZIEHEN SICH AUF DEN TATSAECHLICHEN HOLZANTEIL DER FERTIGEN WARE.

10 PRODUKTION NACH GUETERARTEN UND GUETERKLASSEN

MELDE- NR	ERZEUGNIS	EINHEIT	M E N G E			W E R T I N 1000 DM			ANZAHL DER BETR.
			1988 1. VJ	1988 4. VJ	1989 1. VJ	1988 1. VJ	1988 4. VJ	1989 1. VJ	1989 1. VJ
	HOLZKONSTRUKTIONEN U. FERTIGBAU- TEILE AUS HOLZ (OHNE FERTIGTEIL- BAUTEN AUS HOLZ ODER UEBER- WIEGEND AUS HOLZ IM HOCHBAU) SAUNAKABINEN AUS HOLZ 1)	M3	10 668	7 037	5 747				
5415 11		ST	4 056	4 632	3 855	12 117	16 441	13 457	9
5415 19	ANDERE HOLZKONSTRUKTIONEN 1) TEILE AUS HOLZ FUER HOLZKON- STRUKTIONEN U. FERTIGTEILBAU- TEN AUS HOLZ ODER UEBERWIEGEND AUS HOLZ	M3	8 760	5 828	4 880	6 982	6 178	4 754	24
5415 91	GROSSFORMATIGE HANDELEMENTE AUS HOLZ ODER UEBERWIEGEND AUS HOLZ 1)	M3	5 203	5 801	4 971	9 530	13 145	10 050	13
5415 95	HOLZLEIMBAUTEILE 1) DARUNTER ZUM ABSATZ BESTIMMT	M3 *	31 379	43 517	35 373	32 264	44 914	37 219	26
5415 99	SONSTIGE TEILE AUS HOLZ FUER HOLZKONSTRUKTIONEN 1)	M3	14 919	17 272	15 034	16 424	19 375	16 713	28
5415	INSGESAMT	77 317	100 053	82 193	.
	ZIMMER- U. KUECHENMOEBEL AUS HOLZ (AUCH POLSTERMOEBEL) (OHNE KORBMOEBEL) 2)								
	SITZMOEBEL								
5422 11	WOHN- U. ESSZIMMERSTUEHLE (AUCH MIT GEPOLSTERTEN SITZ)	1000 ST	684	641	636	144 319	140 403	139 510	103
5422 15	GARTENSTUEHLE U. -BAENKE (AUCH LIEGESTUEHLE, KLAPP- STUEHLE U. AE.)	1000 ST	80	52	58	9 939	7 051	7 917	20
5422 19	SONSTIGE SITZMOEBEL	1000 ST	233	265	271	48 747	51 779	51 191	81
5422 21	POLSTERMOEBEL U. AE. Sessel (AUCH EINSITZIGE GE- POLSTERTE ANBAUELEMENTE)	1000 ST	1 008	1 003	973	410 267	423 701	412 721	179
5422 23	MEHRSTUFIGE GEPOLSTERTE ANBAU- ELEMENTE (AUCH SOFAS U. COUCHES)	1000 ST	711	700	739	465 026	453 299	478 576	158
5422 27	LIEGEN (AUCH SOGENANNT FRANZOESISCHE BETTEN)	1000 ST	180	184	181	138 408	144 763	137 468	54
5422 31	TISCHE KUECHENTISCHE (AUCH SPUEL- TISCHE), GASTSTAETTEN- HOTEL-, KANTINEN- U. AE. TISCHE	1000 ST	164	165	166	25 251	28 362	30 439	70
5422 33	WOHNUNGSTISCHE (OHNE SCHREIBTISCHE)	1000 ST	322	304	337	126 397	120 300	128 337	125
5422 34	GARTENTISCHE (AUCH Klapptische)	1000 ST	11	9	14	1 518	1 340	1 684	17
5422 36	KLEINTISCHE Z.B. BLUMEN- RAUCH-, ZIER- U. SATZTISCHE	1000 ST	54	43	31	5 276	5 323	3 444	26
5422 37	NACHTTISCHE	1000 ST	180	179	190	30 826	29 782	32 900	45
	SCHRAENKE U. VERWANDTE ERZEUG- NISSE								
5422 41	KLEIDERSCHRAENKE U. SPINDE	1000 ST	934	816	745	375 862	352 567	356 202	148
5422 42	SIDEBOARDS	1000 ST	73	70	67	34 766	32 854	34 920	69
5422 43	WOHNZIMMERSCHRAENKE	1000 ST	175	188	182	239 891	223 621	227 771	93
5422 44	SCHRANKWAENDE, AUCH ALS RAUM- TEILER	1000 LFD.M	434	438	452	248 546	259 810	265 976	144
5422 45	BUECHERSCHRAENKE (OHNE BUE- CHERBARS, -VITRINEN U. AE.)	1000 ST	15	17	19	3 540	6 993	7 448	18
5422 46	EIN- BZW. ANBAUKUECHEN- SCHRAENKE	1000 ST	3 864	4 000	3 646	940 550	1 039 160	952 187	138
5422 47	KUECHENSCHRAENKE BZW. BUFFETS Z.B. AUFSATZKUECHEN, SCHNE- DENBUFFETS, REFORMKUECHEN	1000 ST	28	36	379	10 643	13 799	64 017	23
5422 48	BUECHERBARS, BUECHERVITRINEN U. AE.	1000 ST	133	117	106	28 475	26 638	28 675	33
5422 49	KOMMODEN (AUCH FRISIERKOMMO- DEN)	1000 ST	465	479	483	111 939	111 789	125 268	89
5422 51	BETTSTELLEN								
5422 55	FUER ERNACHSENE	1000 ST	300	288	306	101 601	98 049	103 007	102
	FUER KINDER	1000 ST	41	33	43	6 639	4 991	6 112	10
	ERGAENZUNGSMOEBEL								
5422 71	GARDEROBENMOEBEL	1000 ST	226	192	287	29 844	26 504	33 925	47
5422 74	SCHUHSCHRAENKE, SCHUHREGALE	1000 ST	99	97	114	13 363	13 554	13 011	11
	BADEZIMMERMOEBEL								
5422 76	EINBAU- BZW. ANBAUBADEZIMMER- MOEBEL	1000 ST	367	348	418	53 189	50 673	58 841	17
5422 77	BADE- U. TOILETTENSCHRAENKE (EINZELSCHRAENKE)	1000 ST	44	95	87	9 687	12 372	10 014	6
5422 79	SONSTIGE ERGAENZUNGSMOEBEL	1000 ST	1 045	1 169	1 089	108 010	119 535	111 582	101
5422 80	MATRATZENRAHMEN	1000 ST	247	245	289	26 977	28 990	31 555	11
5422 90	POLSTERGESTELLE	1000 ST*	722	714	801	29 361	28 429	31 933	34
	DARUNTER ZUM ABSATZ BESTIMMT	1000 ST	722	714	801	29 361	28 429	31 933	34
5422	INSGESAMT	3 778 847	3 856 431	3 876 631	.
	MATRATZEN								
5423 10	MIT FEDERKERN	1000 ST	821	828	872	110 367	112 832	117 162	52
5423 40	OHNE FEDERKERN (VOLLPOLSTER)	1000 ST	133	100	151	4 639	4 499	4 990	14
	KONFEKTIONIERT								
5423 71	AUS KUNSTSTOFF-SCHAUMSTOFF	1000 ST							35
5423 75	AUS SCHAUMGUMMI	1000 ST	206	204	230	39 940	40 243	45 133	4
5423	INSGESAMT	154 946	157 574	167 285	.
	KORBMOEBEL								
5424 50	SITZMOEBEL AUS KORBGEFLECHT	1000 ST	16	14	14	2 542	2 248	2 308	4
5424 80	SONST. MOEBEL AUS KORBGEFLECHT	1000 ST	20	19	22	3 392	3 386	3 731	5
5424	INSGESAMT	5 934	5 634	6 039	.

1) DIE ANGABEN IN M3 BEZIEHEN SICH AUF DEN TATSAEHLICHEN HOLZANTEIL DER FERTIGEN WARE.- 2) AN- U. AUFBAUMOEBEL SIND JEWEILS UNTER DEN ENTSPRECHENDEN EINZELMOEBELN NACHGEWIESEN.

10 PRODUKTION NACH GUETERARTEN UND GUETERKLASSEN

MELDE- NR	ERZEUGNIS	EINHEIT	M E N G E			W E R T I N 1000 DM			ANZAHL DER BETR.
			1988 1. VJ	1988 4. VJ	1989 1. VJ	1988 1. VJ	1988 4. VJ	1989 1. VJ	
	BUEROMOEBEL, SCHULMOEBEL U. GE- STUEHL AUS HOLZ (OHNE MOEBEL AUS STAHL- U. NE-METALLROHREN SOWIE -PROFILIEN)								
5425 11	BUEROMOEBEL SITZMOEBEL (AUCH GEPOLSTERT) BUEROMOEBEL (OHNE SITZMOEBEL)	1000 ST	105	81	87	30 417	24 951	26 470	30
5425 12	BIS SCHREIBTISCHHOEHE TISCHE (OHNE SCHREIB-, BILD- SCHIRMARBEITS- U. SCHREIB- MASCHINENTISCHE)	1000 ST	75	71	72	23 411	24 744	26 498	49
5425 14	SCHREIBTISCHE, BILDSCHIRM- ARBEITSTISCHE	1000 ST	370	400	408	161 727	183 080	188 613	111
5425 15	SCHREIBMASCHINENTISCHE	1000 ST	55	59	59	29 914	32 650	32 676	47
5425 16	ANDERE BUEROMOEBEL BIS SCHREIBTISCHHOEHE	1000 ST	137	169	179	61 470	74 480	76 560	62
	BUEROMOEBEL UEBER SCHREIBTISCH- HOEHE								
5425 17	EINZELSCHRAENKE	1000 ST	126	175	178	63 749	72 192	74 494	69
5425 18	SYSTEMHANDSCHRAENKE	1000 LFD.M	40	43	48				
		1000 ST	46	48	55	31 625	35 868	38 958	27
5425 19	ANDERE BUEROMOEBEL UEBER SCHREIBTISCHHOEHE	1000 ST	112	104	100	24 537	26 406	25 182	39
	SCHULMOEBEL								
5425 41	SITZMOEBEL	1000 ST	89	103	86	8 561	10 026	8 313	11
5425 42	TISCHE	1000 ST	71	87	71	13 331	17 739	13 829	17
5425 43	SCHULGESTUEHL 1)	1000 ST	.A	-	-	.A	-	-	-
5425 44	SCHRAENKE	1000 ST	25	38	29	15 081	19 078	15 120	16
5425 45	SCHUL- U. HANDTAFELN	1000 ST	9	11	10	7 498	8 659	7 871	9
5425 47	EINRICHTUNGSGEGENSTAENDE FUER DEN NATURWISSENSCHAFTLICHEN UNTERRICHT	1000 ST	18	21	17	7 504	6 424	4 382	6
5425 49	SONST. SCHULMOEBEL AUS HOLZ	1000 ST	41	55	43	6 233	.A	.A	10
5425 70	KIRCHEN-, THEATER- U. KINO- GESTUEHL AUS HOLZ	1000 ST	.A	.A	.A	.A	.A	.A	3
5425	INSGESAMT	492 932	558 022	553 624	.
	SPEZIALMOEBEL U. INNENAUSBAUTEN AUS HOLZ								
5426 12	SPEZIALMOEBEL FUER LABORS (OHNE EINRICHTUNGSGEGENSTAENDE FUER DEN NATURWISSENSCHAFTLICHEN UNTERRICHT)	35 714	47 769	39 347	19
5426 19	SONST. SPEZIALMOEBEL FUER BE- TRIEBSEINRICHTUNGEN U.A. ZWECKE	65 023	86 616	73 810	76
5426 30	LADENEINRICHTUNGEN	251 151	393 223	281 565	179
5426 50	SCHAUFENSTERRUECKBAUTEN (AUCH SCHAUFENSTERANLAGEN)A	.A	56	3
5426 60	HANDVERKLEIDUNGEN AUS HOLZ	65 171	68 058	78 565	84
5426 80	SONST. INNENAUSBAUTEN AUS HOLZA	.A	225 263	230
5426	INSGESAMT	621 135	849 789	698 606	.
5427 00	EISSCHRAENKE, KUEHLMOEBEL U. EIS- KISTEN AUS HOLZ (OHNE GAS- U. ELEKTROKUEHLSCHRAENKE)	ST	868	996	828	3 879	4 393	3 951	6
	ANDERE TISCHLERERERZEUGNISSE HOLZGEHAEUSE FUER RUNDFUNK- U. FERNSEHEMPFANGSGERAETE								
5429 11	DARUNTER ZUM ABSATZ BESTIMMT	1000 ST*	.A	.A	.A				
5429 15	SCHRAENKE U. TRUMEN ZUM EINBAU VON RUNDFUNK-, FERNSEH-, U. PHONOTECHNISCHEN GERAETEN	1000 ST*	.A	.A	.A				
	DARUNTER ZUM ABSATZ BESTIMMT	1000 ST	106	112	122	9 800	12 409	12 317	8
5429 20	UHREN- U. TELEFONGEHAEUSE	1000 ST	223	259	230	3 457	4 289	3 698	8
5429 30	ETUIS	1000 ST	-	-	-	-	-	-	-
5429 50	HOLZGEHAEUSE FUER SONST. TECHNI- SCHE GERAETE	1000 ST	270	250	244	12 536	15 206	17 127	10
5429 70	SAERGE AUS HOLZ	1000 ST	127	119	125	45 641	42 260	44 594	42
	MODELLE AUS HOLZ								
5429 91	FUER GIESSEREIEN	1000 ST	5	5	6	20 757	24 709	21 811	53
5429 95	FUER ANDERE ZWECKE	1000 ST	1	1	1	6 128	6 850	5 303	10
5429	INSGESAMT	124 242	133 788	128 734	.
5431 20	FAESSER U. KUEBEL AUS HOLZ FAESSER, BOTTICHE, KUEBEL, EIMER (AUCH SAUNABOTTICHE)	1000 L ST	.A .A	.A .A	.A .A	.A .A	.A .A	.A .A	9
5431 60	FASSSTAEBE AUS HOLZ, FASSGARNI- TUREN U. SONSTIGES FASSHOLZ 2)	M3	-	-	-	-	-	-	-
5431	INSGESAMTA	.A	.A	.
5432 00	KABEL- U. SEILTROMMELN AUS HOLZ	ST	41 329	51 332	41 509	5 853	7 371	7 225	9
	KISTEN (AUCH KOFFER AUS HOLZ) (OHNE ZIGARRENKISTEN) VERPACKUNGSKISTEN 2)								
5434 11	GANZ ODER TEILWEISE AUS FUR- NIERTEM HOLZ ODER SPERRHOLZ	M3 1000 ST	10 051 132	11 680 133	11 234 126	7 787	8 651	7 579	22
5434 19	AUS SONSTIGEM HOLZ	M3 1000 ST	87 099 590	85 890 654	75 768 625	45 959	50 577	47 712	104
5434 30	KISTENGARNITUREN, AUCH KISTEN- TEILE 2)	M3	38 653	45 967	44 259	19 263	22 594	21 796	32
5434 60	SONSTIGE KISTEN AUS HOLZ (AUCH HOLZKOFFER) 2)	M3 1000 ST	11 591 2 577	20 805 4 872	10 503 2 126	5 850	10 784	5 670	17
5434	INSGESAMT	78 859	92 606	82 757	.

1) STUECK SITZEINHEITEN (SITZPLAETZE).- 2) DIE ANGABEN IN M3 BEZIEHEN SICH AUF DEN TATSAECHLICHEN HOLZANTEIL AN DER FERTIGEN WARE.

10 PRODUKTION NACH GUETERARTEN UND GUETERKLASSEN

MELDE- NR	ERZEUGNIS	EINHEIT	M E N G E			W E R T I N 1000 DM			ANZAHL DER BETR.
			1988 1. VJ	1988 4. VJ	1989 1. VJ	1988 1. VJ	1988 4. VJ	1989 1. VJ	1989 1. VJ
5437 00	ZIGARRENKISTEN DARUNTER ZUM ABSATZ BESTIMMT	1000 ST 1000 ST	.A .A	.A .A	.A .A	.A .A	.A .A	.A .A	1
	ANDERE VERPACKUNGSMITTEL U. -HILFSMITTEL AUS HOLZ								
5439 12	BOXPALETTEN	1000 ST	.A	.A	.A	.A	.A	.A	4
5439 16	FLACHPALETTEN	1000 ST	6 916	7 416	7 515	98 156	104 521	105 050	153
5439 80	SONSTIGE VERPACKUNGSMITTEL- U. -HILFSMITTEL					.A	.A	.A	11
5439	INSGESAMT		.	.	.	109 440	116 485	118 237	.
	LEISTEN U. RAHMEN UEBERWIEGEND AUS HOLZ								
5441 11	LEISTEN								
5441 14	TAPETENLEISTEN GARDINENLEISTEN, -BRETT U. -KAESEN (EINSCHL. VORHANGSCHNIENEN)	1000 LFD.M	4 741	3 893	2 962	2 481	2 335	5 420	8
5441 17	BILDERRAHMENLEISTEN	1000 LFD.M	2 981	2 751	2 914	29 877	29 738	31 158	19
5441 19	DARUNTER ZUM ABSATZ BESTIMMT SONSTIGE LEISTEN (OHNE FUSS- LEISTEN U. SONSTIGE MOBEL- WAREN)	1000 LFD.M	4 290	4 020	3 872	23 482	25 996	25 546	23
5441 50	BILDER-, SPIEGEL- U. SONSTIGE RAHMEN	1000 LFD.M	53 540	50 767	57 628	130 008	122 792	139 213	91
5441	INSGESAMT	1000 LFD.M	68 717	64 315	70 402	210 756	205 851	226 225	23
5442 00	FORMHOLZTEILE 1) DARUNTER ZUM ABSATZ BESTIMMT	M3 M3	774 774	980 980	1 089 1 089	11 295	11 366	11 896	5
5443 10	STIELE U. RUNDSTAEBE AUS HOLZ 1)	M3	7 132	6 361	5 824	7 577	6 718	7 064	15
5443 20	RUNDSTAEBE	M3	631	799	848	1 280	1 345	1 372	11
5443	INSGESAMT	M3	7 763	7 160	6 672	8 857	8 063	8 436	.
	HOLZBESTANDTEILE (OHNE GEDRECH- SELTE 1)								
5444 10	BUERSTEN U. PINSELHOELZER	M3	801	774	1 343	862	816	1 408	6
5444 30	FAHRZEUG- U. BOOTSTEILE	M3	35 375	40 977	40 252	88 364	101 798	97 627	13
5444 40	MOBELBESTANDTEILE AUS HOLZ	M3	85 338	81 381	94 683	169 096	160 557	185 049	124
5444 91	SONSTIGE HOLZBESTANDTEILE	M3	2 798	2 869	2 650	11 976	9 060	10 132	12
5444	INSGESAMT	M3	124 312	126 001	138 928	270 298	272 231	294 216	.
	WERKZEUGE U. -TEILE AUS HOLZ; MOBEL- U. MERKBAENKE U.AE.								
5445 10	WERKZEUGE U. -TEILE					14 789	21 217	16 258	14
5445 40	MOBEL- U. MERKBAENKE	1000 ST	19	27	17	6 554	8 095	6 515	8
5445	INSGESAMT		.	.	.	21 343	29 312	22 773	.
	SPULEN AUS HOLZ (AUCH RIEMEN- SCHEIBEN)								
5446 11	TEXTILSPULEN AUS HOLZ (AUCH WALZEN, HUELSEN, KOERN U.AE.)	T							
5446 15	SONSTIGE SPULEN AUS HOLZ (EINSCHL. RIEMENSCHNUR)	1000 ST				1 983	2 123	2 170	3
5446	INSGESAMT		.	.	.	1 983	2 123	2 170	1
	HOLZDREHWAREN U. GEDRECHSELTE TEILE AUS HOLZ								
5447 10	SPAZIER-, BERG-, KRANKENSITZ- STOECKE, PEITSCHENSTIELE, GERTEN U. TEILE DAVON	1000 ST	.A	.A	.A	.A	.A	.A	2
5447 20	HOLZDUEBEL	T	343	308	391	1 376	1 126	1 300	6
5447 40	HOLZKNOEPFE	1000 ST	760	717	918	562	492	629	6
5447 51	TABAKPFEIFEN 2)	1000 ST	.A	.A	.A	.A	.A	.A	2
5447 60	TEILE FUER WOHNRUMLEUCHTEN	1 169	925	1 085	6
5447 91	SONSTIGE HOLZDREHWAREN U. GEDRECHSELTE TEILEA	.A	.A	24
5447	INSGESAMT	17 770	16 275	18 480	.
	SONSTIGE TECHNISCHE, GEBERBLICHE U. LANDWIRTSCHAFTLICHE GERAETE AUS HOLZ								
5448 11	LEITERN U. LEITERGERAETE	ST	24 745	28 501	28 050	1 225	1 294	1 319	4
5448 13	STUFENLEITERN U. TRITTE	ST	11 952	11 846	14 928	1 124	1 058	1 208	6
5448 15	SPROSSENLEITERN	ST	45 647	65 728	78 433	1 221	1 482	1 808	3
5448 20	GERUESTE (GERUESTLEITERN)	ST							
	TECHNISCHE HOLZGERAETE U. MA- SCHINENTEILE FUER ELEKTROTECH- NIK, FOTOGRAFIE USH.	9 316	9 214	8 949	9
5448 31	GEBERBLICHE HOLZGERAETE	44 935	54 280	51 361	22
5448 39	BETONSCHALUNGSPLATTE	5 276	7 166	6 467	11
5448 60	SONST. GEBERBLICHE HOLZGERAETE	146	78	195	3
5448	LANDWIRTSCHAFTLICHE HOLZGERAETE	63 243	74 572	71 307	.
5448	INSGESAMT				
5451 00	BUERO- U. ZEICHENGERAETE, MAL- U. SCHULGERAETE AUS HOLZ	4 214	4 292	5 158	5
	HOLZSCHUHE U. SCHUHBEDARF AUS HOLZ (OHNE HOLZSTIFTE FUER SCHUHE)								
5452 10	HOLZSCHUHE	1000 PAAR	-	-	-	-	-	-	-
5452 30	HOLZSOHLEN U. ABSAETZE	1000 PAAR	.A	.A	.A	.A	.A	.A	2
5452 50	SCHUHBEDARF (OHNE SCHUHELEISTEN) Z.B. PFLOCKHOLZBANDA	.A	.A	1

1) DIE ANGABEN IN M3 BEZIEHEN SICH AUF DEN TATSAEHLICHEN HOLZANTEIL AN DER FERTIGEN WARE.- 2) AUCH MIT MUNDSTUECKEN AUS NATUER-
LICHEN SCHNITZ- UND FORMSTOFFEN ODER KUNSTSTOFFEN.

10 PRODUKTION NACH GUETERARTEN UND GUETERKLASSEN

MELDE- NR	ERZEUGNIS	EINHEIT	M E N G E			W E R T I N 1000 DM			ANZ- HL DER BETK.
			1988 1. VJ	1988 4. VJ	1989 1. VJ	1988 1. VJ	1988 4. VJ	1989 1. VJ	1989 1. VJ
5452 70	SCHUHLEISTEN	1000 PAAR	25	19	17	1 114	889	865	4
5452 80	SCHUHSPANNEN	1000 PAAR	.A	.A	.A	.A	.A	.A	2
5452	INSGESAMTA	.A	.A	.
5453 52	STANZ- U. SPANWAREN AUS HOLZ 1)	395	447	230	3
5453 58	SPANKDERBE	4 704	3 357	3 411	3
5453	SONSTIGE STANZ- U. SPANWAREN	5 099	3 804	3 641	.
5453	INSGESAMT
5454 00	HANDHAGEN AUS HOLZA	.A	.A	1
5456 00	KUNSTGEWERBLICHE GEGENSTAENDE AUS HOLZ	4 863	7 052	5 290	10
5457 00	HAUSHALTSARTIKEL U. KUECHENGERAE- TE AUS HOLZ	12 043	12 305	11 179	18
5459 10	HOLZWAREN SONSTIGER ART	T *	3 488	3 437	3 466
5459 10	HOLZWOLLE	T	1 245	1 229	1 233	664	643	674	6
5459 40	DARUNTER ZUM ABSATZ BESTIMMT HOLZ- U. SCHLEIFMEHL (OHNE SAE- GE U. HOLZSPANE)	T	19 736	21 864	21 751	7 437	7 753	7 630	7
5459 50	ERZEUGNISSE AUS HOLZWOLLEA	.A	.A	3
5459 60	HOLZDRAHT, HOLZ FUER ZUEHNDUEL- ZER, HOLZSTIFTE BZW. HOLZNAEGEL FUER SCHUHE	M3	.A	.A	.A	.A	.A	.A	1
5459 80	KLEIDER- U. HOSENBUEGEL	1000 ST	8 383	7 818	7 071	10 013	9 006	9 740	8
5459 90	SONSTIGE HOLZWAREN	35 388	33 854	44 357	34
5459	INSGESAMT	53 760	51 478	62 607	.
5462 10	KORBWAREN (OHNE KORBBUEBEL)	ST	231 320	164 272	261 166	2 581	2 904	2 906	4
5462 90	GROSSE KORBWAREN
5462 90	KLEIN-, KLEINST- U. SONSTIGE KORBWAREN	5 987	6 698	5 687	7
5462	INSGESAMT	8 568	9 602	8 593	.
5463 10	KORK U. KORKWAREN	T
5463 10	NATURKORK, BEARBEITET; KORKSTEIN U. KORKRESTSTOFFE	T
5463 40	KORKSTOFFEN (KORKEN)	1000 ST	247 595	155 281	150 831	16 769	11 528	13 633	5
5463 70	KORKWAREN (EINSCHL. PRESSKORKWA- REN) Z.B. KORKSCHNUERE, DICH- TUNGEN (OHNE SOLCHE FUER KRAFT- HAGEN U. -RAEDER)	7 074	2 775	2 765	4
5463	INSGESAMT	23 843	14 303	16 398	.
5464 10	STUHLROHR, ZUGERICHTET	T *
5464 10	DARUNTER ZUM ABSATZ BESTIMMT	T
5464 50	STROHWAREN (OHNE STROHBUETE)A	.A	.	.
5464	INSGESAMTA	.A	.	.
5465 00	SCHILF- U. BASTFLECHTWARENA	.A	.A	2
5466 10	PINSEL, BUESTEN U. BESEN (AUCH NATURSCHWAMME, BEARBEITET)	T *	102	82	69
5466 10	ZUGERICHTETE NATURLICHE BORSTEIN, HAARE U. FASERN DARUNTER ZUM ABSATZ BESTIMMT	T	97	79	64	6 019	5 579	5 123	6
5466 32	PINSEL	1000 ST	3 903	3 564	4 864	9 011	8 646	9 542	12
5466 38	MALERPINSEL	1000 ST	119 560	117 683	115 379	23 822	25 990	24 643	19
5466 41	SONSTIGE PINSEL	1000 ST
5466 41	GROBBUESTEN (EINSCHL. BESEN)	1000 ST	4 093	4 725	5 612	13 753	15 354	17 996	12
5466 43	AUS TIERISCHEN BORSTEIN U.	1000 ST	1 173	1 270	1 538	1 751	1 834	2 149	12
5466 45	HAAREN	1000 ST
5466 47	AUS PFLANZLICHEN FASERN	1000 ST	317	331	258	3 087	3 109	2 919	7
5466 49	AUS METALLDRAECHTEN (AUCH STAHLBUESTEN)	1000 ST	17
5466 49	AUS SYNTHETISCHEN BORSTEIN	1000 ST
5466 49	AUS SONSTIGEM BESTECKUNGS- MATERIAL	1000 ST	9 528	9 910	11 608	16 695	16 767	18 379	2
5466 51	FEINBUESTEN
5466 51	(EINSCHL. HAANBUESTEN)	1000 ST	1 242	1 307	1 320	3 069	2 908	3 319	12
5466 55	AUS TIERISCHEN BORSTEIN U.	1000 ST	2 326	1 769	1 877	3 109	2 629	2 879	12
5466 60	HAAREN	1000 ST	35 827	35 602	36 994	27 653	28 608	31 136	7
5466 60	ZAHNBUESTEN	1000 ST	7 792	6 764	8 718	10 206	8 710	11 312	4
5466 70	FARBROLLER	1000 ST
5466 81	BUESTEN U. BESEN FUER TECHNISCHE ZWECKE	1000 ST	9 502	9 679	9 873	7 264	6 619	6 357	15
5466 83	AUS TIERISCHEN BORSTEIN U.	1000 ST	1 523	1 507	1 532	5 608	5 412	5 926	14
5466 85	HAAREN	1000 ST	8 111	9 435	8 497	21 563	24 260	22 582	17
5466 87	AUS PFLANZLICHEN FASERN	1000 ST	3 676	3 511	3 967	8 486	8 854	11 611	14
5466 89	AUS METALLDRAECHTEN (AUCH STAHLBUESTEN)	1000 ST	1 571	1 638	1 681	4 281	4 015	5 132	7
5466 91	AUS SYNTHETISCHEN BORSTEIN	1000 ST
5466 91	AUS SONSTIGEM BESTECKUNGS- MATERIAL	1000 ST
5466 91	SONSTIGE PINSEL, BUESTEN, BESEN U. VERHANDTE ARTEN (AUCH NATURSCHWAMME, BEARBEITET)	8 965	8 142	9 615	10
5466	INSGESAMT	174 342	177 436	190 620	.
5495 10	REPARATUREN
5495 10	AH HOLZBOEBELN (EINSCHL. KORB- BOEBELN)	1 037	1 729	2 049	45
5495 90	AN SONSTIGEN HOLZWAREN	8 515	12 994	8 862	89
5495	INSGESAMT	9 552	14 723	10 911	.

1) DIE ANGABEN IN M3 BEZIEHEN SICH AUF DEN TATSAECHLICHEN HOLZANTEIL AN DER FERTIGEN WARE.

10 PRODUKTION NACH GUETERARTEN UND GUETERKLASSEN

MELDE- NR	ERZEUGNIS	EINHEIT	M E N G E			W E R T I N 1000 DM			ANZAHL DER BETR.
			1988 1. VJ	1988 4. VJ	1989 1. VJ	1988 1. VJ	1988 4. VJ	1989 1. VJ	1989 1. VJ
5496 00	LOHNVEREDLUNGSARBEITEN AN ER- ZEUGNISSEN DIESER GUETERGRUPPE	11 260	14 108	11 648	20
5497 00	MONTAGEN VON ERZEUGNISSEN DIESER GUETERGRUPPE	41 152	62 903	34 672	86
	HOLZSCHLIFF, ZELLSTOFF, PAPIER UND PAPPE								
5511 00	HOLZSCHLIFF 1) DARUNTER ZUM ABSATZ BESTIMMT	T *	383 444 .A	381 681 .A	381 938 .A	.A	.A	.A	2
5517 00	PAPIER- U. PAPPERESTSTOFFE FUER DIE PAPIER- U. PAPPEHERSTELLUNG	T *	.A	.A	.A
	PAPIERZELLSTOFF U. HALBZELL- STOFF 1) SULFITZELLSTOFF								
5521 12	AUS HADELHOLZ DARUNTER ZUM ABSATZ BESTIMMT	T *	108 440 .A	118 376 .A	108 725 .A	.A	.A	.A	6
5521 16	AUS LAUBHOLZ DARUNTER ZUM ABSATZ BESTIMMT	T *	.A	.A	.A	.A	.A	.A	2
5521 90	SONST. PAPIERZELLSTOFF DARUNTER ZUM ABSATZ BESTIMMT	T *	.A	.A	.A
5521	INSGESAMT DARUNTER ZUM ABSATZ BESTIMMT	T *	179 942 44 207	185 418 52 130	178 011 38 643	46 151	63 105	48 141	.
5526 00	EDEL- U. KUNSTFASERZELLSTOFF 1)	T	30 551	30 983	32 726	38 967	43 621	46 980	4
5529 00	GEBLEICHTE LINTERS 1)	T *	.A	.A	.A
5531 00	ZEITUNGSDRUCKPAPIER DARUNTER ZUM ABSATZ BESTIMMT	T *	222 079 .A	217 826 .A	223 578 .A	.A	.A	.A	5
	DRUCK- U. SCHREIBPAPIER DRUCKPAPIER U.-KARTON, UNGEKLEBT HOLZHALTIG								
5532 22	ROLLENTIEF-, ILLUSTRATIONS-, U. ANDERES TIEFDRUCKPAPIER DARUNTER ZUM ABSATZ BESTIMMT	T *	206 139 .A	194 491 .A	199 142 .A	.A	.A	.A	10
5532 23	SONST. HOLZHALTIGES DRUCKPAPIER DARUNTER ZUM ABSATZ BESTIMMT	T *	36 880 .A	39 954 .A	39 465 .A	.A	.A	.A	12
5532 25	HOLZFREI DARUNTER ZUM ABSATZ BESTIMMT	T *	171 254 .A	184 657 .A	185 947 .A	285 238	.A	.A	13
5532 31	LWC-PAPIER (LIGHT WEIGHT COATED) DARUNTER ZUM ABSATZ BESTIMMT	T *	239 930 239 930	263 328 263 328	252 836 252 836	419 176	474 690	467 469	4
5532 39	SONST. MASCHINENGESTRICHENES DRUCKPAPIER U. DRUCKKARTON, NOCH IN DER PAPIERMASCHINE GESTRICHEN DARUNTER ZUM ABSATZ BESTIMMT	T *	193 381 193 381	195 208 195 208	206 443 206 443	396 537	409 675	442 286	7
5532 61	SCHREIBPAPIER U.-KARTON, UNGEKL. HOLZHALTIG DARUNTER ZUM ABSATZ BESTIMMT	T *	27 233 27 233	26 851 26 851	25 936 25 936	45 607	45 663	44 589	7
5532 65	HOLZFREI DARUNTER ZUM ABSATZ BESTIMMT	T *	30 639 .A	31 505 .A	28 809 .A	.A	.A	.A	7
5532	INSGESAMT DARUNTER ZUM ABSATZ BESTIMMT	T *	905 456 904 586	935 994 931 799	938 578 928 692	1 529 718	1 628 837	1 677 358	.
	KRAFTPAPIER (SULFAT- U. NATRON- KRAFTPAPIER)								
5533 10	KRAFTPACKPAPIER DARUNTER ZUM ABSATZ BESTIMMT	T *	25 689 .A	22 903 .A	16 069 .A	.A	.A	.A	7
5533 20	KRAFTSACKPAPIER DARUNTER ZUM ABSATZ BESTIMMT	T *	-	-	-
5533 30	SEKUNDAKRAFTPAPIER DARUNTER ZUM ABSATZ BESTIMMT	T *	-	-	-
5533 40	KABELPAPIER DARUNTER ZUM ABSATZ BESTIMMT	T *	.A	.A	.A	.A	.A	.A	2
5533 50	ISOLIERPAPIER DARUNTER ZUM ABSATZ BESTIMMT	T *	.A	.A	.A
5533 90	SONST. KRAFTPAPIER DARUNTER ZUM ABSATZ BESTIMMT	T *	1 593 24 151	1 193 21 730	1 651 21 548	4 565	3 575	5 113	5
5533	INSGESAMT DARUNTER ZUM ABSATZ BESTIMMT	T *	52 624 52 545	46 870 46 758	40 661 40 582	122 899	112 823	102 772	.
	PACKPAPIER (OHNE KRAFTPACKPAPIER U. OHNE WELLPAPPENPAPIER) PACKPAPIER, GANZ ODER UEBERWIE- GEND HERGESTELLT								
5534 11	AUS ALTPAPIER (AP) DARUNTER ZUM ABSATZ BESTIMMT	T *	79 804 74 209	87 902 83 260	95 584 90 658	59 262	67 029	75 133	24
5534 15	AUS ZELLSTOFF (ZP) DARUNTER ZUM ABSATZ BESTIMMT	T *	41 464 .A	43 878 .A	42 072 .A	.A	.A	.A	12
5534 50	BRIEFUMSCHLAGPAPIER, FARBIG DARUNTER ZUM ABSATZ BESTIMMT	T *	.A	.A	.A
5534 60	PERGAMENTERSATZ, PERGAMIN, PER- GAMENTERSATZ- U. PERGAMINAEHN- LICHES PAPIER DARUNTER ZUM ABSATZ BESTIMMT	T *	8 416 .A	7 926 .A	8 907 .A	14 388	13 674	15 936	5
		T *	12 134	11 200	11 112	31 737	30 339	31 198	4

1) AUF BASIS EINES TROCKENGESHALTES VON 90 VH (LUFTTROCKEN = LUTRO).

10 PRODUKTION NACH GUETERARTEN UND GUETERKLASSEN

MELDE- JHR	ERZEUGNIS	EINHEIT	M E N G E			W E R T I N 1000 DM			ANZAHL DER BETR.
			1988 1. VJ	1988 4. VJ	1989 1. VJ	1988 1. VJ	1988 4. VJ	1989 1. VJ	1989 1. VJ
	SEIDENPAPIER (OHNE TECHNISCHE SPEZIALSEIDEN), GANZ ODER UEBERWIEGEND HERGESTELLT								
5534 72	AUS ALTPAPIER (AP-SEIDEN) DARUNTER ZUM ABSATZ BESTIMMT	T *	3 617	3 492	3 871
5534 77	AUS ZELLSTOFF (ZP-SEIDEN) DARUNTER ZUM ABSATZ BESTIMMT	T *	10 278	10 175	9 117	.	.	.	5
5534 99	SONST. PACKPAPIER DARUNTER ZUM ABSATZ BESTIMMT	T *	10 278	10 175	9 117	21 631	20 931	18 793	6
5534	INSGESAMT DARUNTER ZUM ABSATZ BESTIMMT	T *	155 715	164 676	170 665
	HELLPAPPENPAPIER DECKENPAPIER								
5535 13	TESTLINER DARUNTER ZUM ABSATZ BESTIMMT	T *	137 625	135 477	143 676	.	.	.	13
5535 18	KRAFTLINER U. SONST. DECKEN- PAPIER DARUNTER ZUM ABSATZ BESTIMMT	T *	12 955	11 981	8 285	.	.	.	1
5535 55	WELLENPAPIER AP-WELLENPAPIER(AP-WELLENSTOFF) DARUNTER ZUM ABSATZ BESTIMMT	T *	217 774	207 490	218 648	107 281	118 762	127 397	16
5535 58	HALBZELLSTOFF-WELLENPAPIER U. SONST. WELLPAPPENPAPIER DARUNTER ZUM ABSATZ BESTIMMT	T *	64 453	64 835	63 167	.	.	.	7
5535	INSGESAMT DARUNTER ZUM ABSATZ BESTIMMT	T *	432 707	419 683	433 675	215 172	234 073	249 670	.
	HYGIENEPAPIER ZELLSTOFFFATTE (OFFENES VLIES) DARUNTER ZUM ABSATZ BESTIMMT	T *	32 255	33 986	30 017	.	.	.	2
5536 21	TISSUE FUER TOILETTEPAPIER DARUNTER ZUM ABSATZ BESTIMMT	T *	65 713	60 546	69 738	32 931	32 842	36 402	9
5536 25	FUER ANDERE HYGIENEPAPIERE DARUNTER ZUM ABSATZ BESTIMMT	T *	55 387	47 440	43 665	.	.	.	9
5536 71	KREPP FUER TOILETTEPAPIER DARUNTER ZUM ABSATZ BESTIMMT	T *	13 831	13 381	13 079
5536 75	FUER ANDERE HYGIENEPAPIERE DARUNTER ZUM ABSATZ BESTIMMT	T *	13 221	13 088	13 076	.	.	.	1
5536	INSGESAMT DARUNTER ZUM ABSATZ BESTIMMT	T *	180 407	168 441	169 675	82 707	75 324	87 308	.
	SONDERPAPIER FLOR- U. DURCHSCHLAGPOST DARUNTER ZUM ABSATZ BESTIMMT	T *	1
5539 31	OPAKES U. TRANSPARENTES ZEICHEN- PAPIER, AUCH BUCHUNGSTRANSPA- REHPAPIER DARUNTER ZUM ABSATZ BESTIMMT	T *	7
5539 35	WERTZEICHEN-, BANKNOTEN- U. DOKUMENTENPAPIER DARUNTER ZUM ABSATZ BESTIMMT	T *	5
5539 39	SONST. FEIN- U. NORMALPAPIER ZU SCHREIB- U. DRUCKZWECKEN DARUNTER ZUM ABSATZ BESTIMMT	T *	29 593	28 854	30 897	84 612	81 822	90 051	11
5539 41	KONDENSATORENPAPIER DARUNTER ZUM ABSATZ BESTIMMT	T *	654	599	664	7 916	7 327	8 852	9
5539 43	CARBONROHPAPIER DARUNTER ZUM ABSATZ BESTIMMT	T *	1 134	860	826	2 651	2 046	1 894	8
5539 61	TAPETENROHPAPIER ALLER ART DARUNTER ZUM ABSATZ BESTIMMT	T *	24 745	19 494	20 803	40 859	33 704	37 042	4
5539 55	STREICHROHPAPIER U. -KARTON (NICHT GEGAUTSCHT) DARUNTER ZUM ABSATZ BESTIMMT	T *	86 213	84 864	94 496	.	.	.	3
5539 62	KARTON, UNGEKLEBT 1) HOLZHALTIG DARUNTER ZUM ABSATZ BESTIMMT	T *	1 260	1 015	905	3 500	2 921	2 662	9
5539 64	HOLZFREI DARUNTER ZUM ABSATZ BESTIMMT	T *	2 321	2 120	1 894	6 096	6 013	5 562	6
5539 66	KARTON, GEKLEBT HOLZHALTIG DARUNTER ZUM ABSATZ BESTIMMT	T *	4 860	3 981	4 573	13 200	10 820	12 912	4
5539 67	HOLZFREI DARUNTER ZUM ABSATZ BESTIMMT	T *	4 153	3 411	4 096	13 307	11 127	13 617	5
5539 84	FILTRIERPAPIER DARUNTER ZUM ABSATZ BESTIMMT	T *	22 375	22 767	23 167	37 650	38 047	47 752	7
5539 91	TECHNISCHE SPEZIALSEIDEN (OHNE SEIDENPAPIER) DARUNTER ZUM ABSATZ BESTIMMT	T *	2
5539 98	SONST. SONDERPAPIER DARUNTER ZUM ABSATZ BESTIMMT	T *	131 431	128 212	140 299	477 967	480 420	532 512	93
5539	INSGESAMT DARUNTER ZUM ABSATZ BESTIMMT	T *	318 167	304 469	328 323	845 362	822 527	882 085	.
	MASCHINENKARTON ROHDACHPAPPE (EINSCHL. FILZ- U. HOLZFILZPAPPE) DARUNTER ZUM ABSATZ BESTIMMT	T *	5 513	4 276	3 859	.	.	.	4
5541 31	MASCHINENBESTRICHER KARTON, NOCH IN DER PAPIERMASCHINE GESTRICHEN CHROMOKARTON DARUNTER ZUM ABSATZ BESTIMMT	T *	42 287	50 485	49 453	64 768	82 117	82 436	6
5541 39	SONSTIGER KARTON DARUNTER ZUM ABSATZ BESTIMMT	T *	85 064	60 787	56 452	.	.	.	5
5541 50	CHROMOERSATZKARTON DARUNTER ZUM ABSATZ BESTIMMT	T *	7 824	7 858	7 046	10 539	11 573	10 860	4

1) OHNE POSTALISCHEN U.A. GRAFISCHEN KARTON.

10 PRODUKTION NACH GUETERARTEN UND GUETERKLASSEN

MELDE- NR	ERZEUGNIS	EINHEIT	M E N G E			W E R T I N 1000 DM			ANZAHL DER BETR.
			1988 1. VJ	1988 4. VJ	1989 1. VJ	1988 1. VJ	1988 4. VJ	1989 1. VJ	1989 1. VJ
5541 71	ANDERER MASCHINENKARTON DUPLEX- U. TRIPLEXKARTON	T *	89 522	105 137	115 560
	DARUNTER ZUM ABSATZ BESTIMMT	T	85 961	101 776	112 425	86 457	102 934	118 688	12
5541 73	HOLZKARTON (MASCHINENHOLZPAPPE)	T *	12 575	13 484	12 906
	DARUNTER ZUM ABSATZ BESTIMMT	T	2 416	2 202	2 107	2 741	2 562	2 513	6
5541 74	GEDECKTER GRAUKARTON	T *	111 296	109 602	110 476
	DARUNTER ZUM ABSATZ BESTIMMT	T	88 891	89 564	88 790	83 124	84 289	85 204	17
5541 75	UNGEDECKTER GRAU- U. BEHAELTER- KARTON	T *	69 269	66 521	72 509
	DARUNTER ZUM ABSATZ BESTIMMT	T	.A	.A	.A	.A	.A	.A	7
5541 77	BRAUNSCHLIFF-U. BRAUNKARTON	T *	.A	.A	1 065
	AUCH MASCHINENLEDERPAPPE	T	.A	.A	.A	.A	.A	.A	2
5541 79	DARUNTER ZUM ABSATZ BESTIMMT	T *	6 131	3 585	3 529	.A	.A	.A	.
	SONST. MASCHINENKARTON	T	.A	.A	.A	.A	.A	.A	3
5541	DARUNTER ZUM ABSATZ BESTIMMT	T *	430 410	422 588	432 863
	INSGESAMT	T	378 100	372 389	380 305	385 243	394 336	413 498	.
5545 10	WICKELPAPPE	T *	9 836	8 831	15 027
	DARUNTER ZUM ABSATZ BESTIMMT	T	9 205	8 171	14 327	8 651	7 815	11 592	11
5545 40	HARTPAPPE	T *	5 624	6 481	6 851
	DARUNTER ZUM ABSATZ BESTIMMT	T	.A	.A	.A	.A	.A	.A	7
5545 70	PRESSSPAN (GEGAUTSCHT U. GEKLEBT)	T *	1 846	1 568	1 695	.A	.A	.A	.
	DARUNTER ZUM ABSATZ BESTIMMT	T	.A	.A	.A	.A	.A	.A	4
5545	INSGESAMT	T *	17 306	16 880	23 573
	DARUNTER ZUM ABSATZ BESTIMMT	T	15 615	15 112	21 748	28 498	29 758	36 908	.
5571 11	PAPIER, KARTON, PAPPE, AUSSERHALB DER PAPIERMASCHINE GESTRICHEN U. BEKLEBTE PAPPE	T *	40 588	43 272	45 855
	KUNSTDRUCK- U. CHROMOPAPIER U. -KARTON, GESTRICHEN	T	40 588	43 272	45 855	99 100	102 315	111 150	6
5571 13	SONST. GESTRICHENES PAPIER	T *
	DARUNTER ZUM ABSATZ BESTIMMT	T	10
5571 15	KARTON, PAPPE, SONST. ART, GESTRICHEN	T *	5 877	5 565	6 925
	DARUNTER ZUM ABSATZ BESTIMMT	T	5 877	5 565	6 925	31 217	28 891	39 901	2
5571 41	PAPIER, KUNSTSTOFFBESCHICHTET	T *	21 031	21 003	23 372
	DARUNTER ZUM ABSATZ BESTIMMT	T	.A	.A	.A	.A	.A	.A	18
5571 45	KARTON U. PAPPE, KUNSTSTOFF- BESCHICHTET	T *	4 641	4 307	4 626
	DARUNTER ZUM ABSATZ BESTIMMT	T	4 641	4 307	4 626	13 238	12 951	13 273	5
5571 70	BEKLEBTE PAPPE	T *	5 884	6 102	5 564
	DARUNTER ZUM ABSATZ BESTIMMT	T	.A	.A	.A	.A	.A	.A	3
5571	INSGESAMT	T *	78 021	80 249	86 342
	DARUNTER ZUM ABSATZ BESTIMMT	T	73 124	75 117	81 636	254 210	245 767	274 409	.
5575 00	ECHT PERGAMENTPAPIER	T *	3 248	.A	.A
	DARUNTER ZUM ABSATZ BESTIMMT	T	3 248	.A	.A	11 491	.A	.A	2
5596 00	LOHNVEREDLUNGSARBEITEN AN HOLZ- SCHLIFF, ZELLSTOFF, PAPIER U. PAPPEA	.A	.A	3
PAPIER- U. PAPPEWAREN									
5611 00	TAPETEN AUS PAPIER (AUCH KUNST- STOFFBESCHICHTET, METALLISIERT, MIT TEXTILIEN KASCHIERT U.AE.) 1000 ROLLEN	.	35 617	24 709	31 017	194 526	134 230	169 804	22
5612 00	LAMPENSCHIRME ALLER ART	1000 ST	284	328	288	6 358	7 672	6 736	5
5613 00	ANDERE ERZEUGNISSE AUS PAPIER U. PAPPE FUER DIE GEBAEUDEINNEAUS- STATTUNG Z.B. LINKRUSTA, BUNT- GLASPAPIER
5622 00	NACHSPAPIER U. WASSERDICHTS PACK- STOFFE	T	13 299	12 360	13 208	45 392	43 595	48 463	17
5623 10	GUMMIERTE PAPIERE U. PAPPEN (OHNE BRIEFUMSCHLAEGE, ETIKETTEN, SIEGELMARKEN, KLEBEECKEN U.AE.)	T	875	719	806	2 714	1 913	2 168	3
	GUMMIERTE PAPIERE U. PAPPEN (EINSCHL. GUMMIERTER TELE- GRAFENROLLEN), ZUGESCHNITTEN IN ROLLEN ODER BOGEN	T	9
5623 50	KLEBESTREIFEN AUS PAPIER	T	3 929	3 548	3 806	14 877	13 404	15 501	1
5623 70	FUGENLEIM-(FURNIER-)PAPIER	T	4 804	4 267	4 612	17 591	15 317	17 669	.
5623	INSGESAMT	T
5624 10	SELBSTKLEBENDE PAPIERE U. PAPPEN (OHNE BRIEFUMSCHLAEGE, ETIKET- TEN, SIEGELMARKEN, KLEBEECKEN U.AE.)	T	.A	.A	.A	.A	.A	.A	8
	SELBSTKLEBENDE PAPIERE U. PAP- PEN, ZUGESCHNITTEN, IN ROLLEN U. BOGEN	T	.A	.A	.A	.A	.A	.A	1
5624 50	KLEBENDAENDEN AUS PAPIER	T	15 562	15 464	18 429	62 486	60 794	72 173	.
5624	INSGESAMT	T

1) GROSS-ROLLEN (10,05 M X 0,56 M).

10 PRODUKTION NACH GUETERARTEN UND GUETERKLASSEN

MELDE- NR	ERZEUGNIS	EINHEIT	M E N G E			M E R T I N 1000 DM			ANZAHL DER BETR.
			1988 1. VJ	1988 4. VJ	1989 1. VJ	1988 1. VJ	1988 4. VJ	1989 1. VJ	1989 1. VJ
	PAPIERE FUER TECHNISCHE ZWECKE (OHNE DETAILZEICHENPAPIER U. SONSTIGES TECHNISCHES ZEICHEN- PAPIER)								
5627 10	DEL- U. LICHTPAUSPAPIER (OHNE FOTOGRAFISCHE PAPIERE, HACHS- SCHICHT- U. LAMPENSCHIRMROH- PAPIER U.AE.)	T	3 508	2 814	3 654	36 348	30 156	37 107	3
5627 50	MILLIMETER-, REGISTRIER-, LOGA- RITHMEN- U.AE. PAPIERE, IN ROLLEN U. BOGEN	T	1 320	1 245	1 346	16 300	14 577	15 662	5
5627 90	SONSTIGE PAPIERE FUER TECH- NISCHE ZWECKE	T	835	818	3 659	5 647	5 694	16 951	9
5627	INSGESAMT	T	5 663	4 877	8 659	58 295	50 427	69 720	.
	GESCHAFTSBUECHER, BUEROHILFSMIT- TEL, LERNMITTEL U. KALENDER								
5631 10	GESCHAFTSBUECHER, REGISTER, QUITTUNGS- U.AE. BUECHER	T	1 061	939	1 022	17 817	15 405	17 286	14
5631 20	NOTIZBUECHER U. -BLOECKE (OHNE KALENDARIUM)	T	3 062	2 660	2 668	13 755	12 058	13 787	12
5631 30	DURCHSCHREIBEBUECHER	T	1 526	1 378	1 704	12 600	9 781	13 875	6
5631 40	SYSTEM-BUCHUNGSMITTEL	T	223	197	229	4 165	3 926	3 823	6
5631 50	ORDNER, SCHNELLEFTER, AKTEN- DECKE, EINBAENDE	T	27 258	25 656	30 423	120 795	116 249	134 116	27
5631 60	BRIEFORDNER, KARTEI-, ABLAGE- U. DOKUMENTENKASTEN, SICHT- KARTEIEN	T	1 125	1 363	1 254	9 134	11 639	9 968	8
5631 70	LERNMITTEL	T	9 851	8 706	10 054	54 252	59 190	66 329	8
5631 81	KALENDER (OHNE HANDEKALENDER)	T	1 118	5 747	774	26 676	72 754	13 804	11
5631 85	TASCHENKALENDER	T							
5631 90	TISCH-, UNSTECK- U. SONSTIGE TERMINKALENDER	T	481	4 790	135	12 280	42 397	2 582	11
5631	SONSTIGE PAPIER- U. PAPPEWAREN FUER DEN BUERO- U. GESCHAFTS- BEDARF	T	2 694	2 679	3 241	12 928	13 742	14 842	19
5631	INSGESAMT	T	48 399	54 115	51 504	284 402	357 141	280 412	.
	BRIEFUMSCHLAEGE, BRIEFBLOECKE, PAPIERAUSSTATTUNGEN								
5633 20	BRIEFUMSCHLAEGE, -HUELLEN, -TASCHEN (OHNE BEDRUCKTE)	T	29 575	28 894	32 267	155 728	161 854	166 893	46
5633 30	BRIEF- U. SCHREIBBLOECKE, EIN- STUECKBRIEFE, BRIEFKARTEN	T	3 501	2 961	3 925	12 675	11 783	14 100	10
5633 70	PAPIERAUSSTATTUNGEN Z.B. ZUSAM- MENSTELLUNG VON BRIEFUM- SCHLAEGEN U. -BLOECKEN IN SCHACHTELN, TASCHEN U.AE.	T	1 503	1 745	1 739	13 156	16 458	15 318	14
5633	INSGESAMT	T	34 579	33 600	37 931	181 559	190 095	196 311	.
5651 00	PAPIERSAECKE	T	44 004	41 070	43 254	140 068	132 620	143 579	29
	TUETEN UND BEUTEL, GANZ ODER UEBERWIEGEND AUS PAPIER								
5652 10	SPITZTUETEN, KREUZODDENBEUTEL, FLACH- U. SEITENFALTBEUTEL, BLOCKBODEN- U. FLACHBEUTEL U.AE.	T	23 426	23 925	24 284	114 098	118 460	122 509	64
5652 50	TRAGBEUTEL U. TRAGTASCHEN	T	2 911	2 956	2 432	15 763	17 329	14 897	10
5652	INSGESAMT	T	26 337	26 881	26 716	129 861	135 789	137 506	.
	WELLPAPPE (AUCH BEDRUCKT)								
5654 10	WELLPAPPE, IN ROLLEN U. BOGEN (EINSCHL. ZUSCHNITTEN)	T *	490 073	455 996	483 857				
5654 50	DARUNTER ZUM ABSATZ BESTIMMT	T	82 679	78 984	85 919	104 758	102 125	113 327	56
5654	ERZEUGNISSE AUS WELLPAPPE	T	608 306	587 356	622 150	973 110	967 413	1 041 357	165
5654	INSGESAMT	T	690 985	666 340	708 069	1 077 868	1 069 538	1 154 684	.
	VERPACKUNGSMITTEL AUS KARTON U. VOLLPAPPE (AUCH BEDRUCKT), DIS- PLAYS, ETUIS U.AE.								
5656 10	SCHACHTELN, ZUSCHNITTE U. AN- DERE PACKMITTEL FUER FLUESSIG- KEITEN	T	55 635	50 275	59 676	248 822	225 628	277 510	10
5656 20	SCHACHTELN, ZUSCHNITTE U. AN- DERE PACKMITTEL, DEREN WERK- STOFF DURCH UEBERZIEHEN, PRAE- GEN USW. VEREDELT IST Z.B. LUXUSKARTONAGEN	T	14 790	15 912	16 191	71 762	74 275	75 516	59
5656 30	ANDERE SCHACHTELN, ZUSCHNITTE U. PACKMITTEL	T	125 622	121 149	131 659	489 464	469 556	511 096	138
5656 40	AUS KARTON	T	77 224	73 851	75 288	157 466	149 668	159 658	107
5656 70	AUS VOLLPAPPE	T	18 133	16 435	18 155	61 615	60 959	66 972	40
5656 80	DISPLAYS AUS KARTON U. VOLLPAPPE	T	333	331	300	5 053	6 701	5 336	10
5656	ETUIS	T	291 737	277 953	301 269	1 034 182	986 787	1 096 088	.
	HARTPAPIERWAREN FUER VERPACKUNGS- ZWECKE								
5661 10	ZYLINDRISCHE HUELSEN U. ROHRE Z.B. VERSANDROHRE, AUFWICKEL- HUELSEN FUER HAUSHALTSFOLIEN	T	37 596	36 131	38 689	77 897	74 061	78 470	22
5661 50	FAESSER, TROMMELN, DOSEN, EIMER U. AE.	T	18 936	15 914	17 080	63 283	48 941	62 829	18
5661 70	VERPACKUNGSBECHER (EINSCHL. TRINKBECHER) (AUCH IMPRAEG- NIERT U. BESCHICHTET)	T	1 052	855	1 021	7 683	6 144	7 701	3
5661	INSGESAMT	T	57 584	52 900	56 790	138 963	129 146	139 000	.

10 PRODUKTION NACH GUETERARTEN UND GUETERKLASSEN

MELDE- NR	ERZEUGNIS	EINHEIT	M E N G E			W E R T I N 1000 DM			ANZAHL DER BETR.
			1988 1. VJ	1988 4. VJ	1989 1. VJ	1988 1. VJ	1988 4. VJ	1989 1. VJ	1989 1. VJ
	ANDERE HARTPAPIERWAREN, STANZ- U. PRAEGEERZEUGNISSE AUS PAPIER U. PAPPE								
5665 10	HARTPAPIERWAREN FUER HAUS- U. KUECHENBEDARF Z.B. PAPPSCHALEN U. -TELLER	T	10 149	7 860	9 213	32 477	24 782	29 030	11
5665 50	BIERGLASUNTERSETZER	T	5 846	5 735	5 416	10 753	10 899	10 332	4
5665 90	SONSTIGE HARTPAPIERWAREN, STANZ- U. PRAEGEERZEUGNISSE AUS PAPIER U. PAPPE, Z.B. PAPP- SCHEIBEN, SCHUHBESTANDTEILE	T	19 343	18 484	17 549	75 567	63 794	63 085	37
5665	INSGESAMT	T	35 338	32 079	32 178	118 797	99 475	102 447	.
5671 00	BUCHBINDERISCH HERGESTELLTE KATA- LOGE, HERBEDRUCKSACHEN, BUECHER, BROSCHUEREN, ZEITSCHRIFTEN, VER- PACKUNGS- U. AUSSTATTUNGSDRUCK- SACHEN, HANDKALENDER U.AE. 1)	156 179	170 917	152 841	116
	ANDERE BUCHBINDERISCH HERGESTELL- TE ERZEUGNISSE 2)								
5673 10	ALBEN U. MAPPEN ALLER ART, RINGBUECHER	T	2 644	2 426	2 805	27 290	22 328	29 620	23
5673 90	SONSTIGE BUCHBINDERISCH HER- GESTELLTE ERZEUGNISSE	62 765	69 473	72 859	74
5673	INSGESAMT	90 055	91 801	102 479	.
	ZELLSTOFFMATTE-, FILTRIERPAPIER- U. KREPPAPIERWAREN								
	ZELLSTOFFMATTEWAREN								
	HYGIENISCHE PAPIERWAREN								
5681 11	BINDEN, TAMPONS	T	8 011	6 858	7 610	124 562	108 285	112 766	11
5681 12	WINDEN, WINDLEINLAGEN	T	96 967	98 952	105 379	454 960	491 349	520 587	14
5681 13	PAPIERTASCHENTUECHER U. TUECHER ZUR KOERPERPFLEGE	T	35 390	30 176	30 934	134 678	121 521	124 999	11
5681 15	MEHRLAGIGE ZELLTUCHSERVIETTEN U. -TUECHER FUER DEN HAUSHALT (AUCH IN ROLLEN)	T	29 523	28 771	29 675	117 393	119 354	126 508	13
5681 17	TOILETTEPAPIER AUS ZELLSTOFF- MATTE (TISSUE) IN ROLLEN U. PAECKCHEN	T	67 668	63 947	63 195	214 191	199 713	201 909	8
5681 19	SONSTIGE ZELLSTOFFMATTEWAREN	T	8 183	8 067	7 621	32 720	34 068	29 700	7
5681 30	FILTRIERPAPIERWAREN	T	16 234	16 947	17 658	115 406	118 673	122 937	11
	KREPPAPIERWAREN								
5681 51	HAUS- BETT- U. TISCHMAESCHE	T	17 480	15 575	17 081	47 454	41 532	45 063	7
5681 53	KREPPTOILETTEPAPIER IN ROLLEN, PAECKCHEN U.AE.	T	21 738	19 031	17 757	46 819	41 738	41 126	5
5681 59	SONSTIGE KREPPAPIERWAREN	T	5 227	3 832	3 602	17 661	14 114	13 643	6
5681	INSGESAMT	T	306 421	292 156	300 512	1 305 844	1 290 347	1 339 238	.
5682 00	ROLLEN, SPULEN, HUELSEN (AUCH SPINDELN) FUER DIE TEXTIL- INDUSTRIE	T	5 552	4 580	4 629	13 422	10 875	12 769	10
	ETIKETTEN, SIEGELMARKEN, KLEBE- ECKEN U.AE.								
5683 10	ETIKETTEN, SIEGELMARKEN U. ANHAENGER	T	.A	.A	.A	.A	.A	.A	30
5683 50	KLEBEECKEN, KLEBEFALZE, FOTO- ECKEN U.AE.	T	.A	.A	.A	.A	.A	.A	2
5683	INSGESAMT	T	6 972	7 251	7 140	94 841	97 094	98 081	.
	KASSEN- U. BUCHUNGSROLLEN, END- LOSPAPIERE (UNBEDRUCKT), GESCHENKPAPIERE U.AE.								
5684 10	KASSEN-, BUCHUNGS- U. TELE- GRAFENROLLEN (OHNE GUMMIERTE)	T	4 908	5 372	4 967	23 953	25 929	24 192	14
5684 50	ENDLOSPAPIERE (UNBEDRUCKT)	T	8 297	8 319	9 736	18 576	18 014	19 441	20
5684 70	GESCHENKPAPIER, PACK- U. EIN- SCHLAGPAPIER MIT FARBIGEN BE- DESSINS ODER EINFARBIG BE- DRUCKT, IN ROLLEN ODER BOGEN	T	9 873	7 627	7 050	46 045	44 449	43 090	24
5684	INSGESAMT	T	23 078	21 318	21 753	88 574	88 392	86 723	.
5685 00	KARNEVALS- U. FESTARTIKEL	T	2 840	2 739	2 828	26 197	35 207	26 552	19
	ZIGARETTENPAPIER								
5686 10	ZIGARETTENPAPIER, ZUGESCHNITTEN, IN BLAETTCHEN, PAECKCHEN, HUEL- SEN U. BUECHEL 2)	T	1 082	958	1 085	18 185	15 498	16 271	4
5686 50	MUNDSTUECKPAPIER, FILTERMUEL- UNGSPAPIER U.AE. PAPIER FUER DIE ZIGARETTENINDUSTRIE, ZUGE- SCHNITTEN	T	1 345	1 164	1 345	14 680	12 438	15 009	4
5686	INSGESAMT	T	2 427	2 022	2 430	32 865	27 936	31 280	.
5687 10	KUNST- U. DEKORATIONSBLUMEN NATUERLICHE BLUMEN U. ZIER- PFLANZEN, BEARBEITETA	.A	.A	2
	ANDERE KUNST- U. DEKORATIONS- BLUMEN								
5687 51	AUS PAPIER U. PAPPE	6 082	15 465	7 131	3
5687 59	AUS SONSTIGEM MATERIALA	.A	.A	1
5687	INSGESAMT	8 224	18 062	8 992	.

1) BUCHBINDERISCHE LOMNARBEITEN (Z.B. BINDEN, HEFTEN VON DRUCKERZEUGNISSEN) SIND MIT DER VOM AUFTRAGGEBER GEZAHLTEN VERGUELTUNG
BEWERTET.- 2) PRODUKTIONSWERT OHNE VERBRAUCHSSTEUER FUER ZIGARETTENHUELSEN UND -BUECHEL.

10 PRODUKTION NACH GUETERARTEN UND GUETERKLASSEN

MELDE- NR	ERZEUGNIS	EINHEIT	M E N G E			W E R T I N 1000 DM			ANZAHL DER BETR.
			1988 1. VJ	1988 4. VJ	1989 1. VJ	1988 1. VJ	1988 4. VJ	1989 1. VJ	1989 1. VJ
5689 00	SONSTIGE ERZEUGNISSE AUS PAPIER U. PAPPE Z.B. PAPIERROLLE, MALER- SCHABLONEN, SCHNITT- U. AB- PLAETTMUSTER	T	3 773	5 105	4 566	30 537	42 092	37 016	29
5696 00	LOHNVERDLUNGSARBEITEN AN PAPIER- U. PAPPEWAREN	9 309	9 894	10 371	19
DRUCKEREIERZEUGNISSE, VERVIEL- FAELTIGUNGEN									
GESCHAFTSPAPIERE U.AE. DRUCK- SACHEN									
EINZELFORMULARE (AUCH SAETZE), DRUCKSACHEN, WERTPAPIERE U.AE.									
5711 13	HOCHDRUCK	275 490	338 102	276 940	573
5711 14	FLACHDRUCK 1)	403 385	476 785	411 095	864
5711 15	TIEFDRUCK	30 754	38 593	.A	8
ENDLOSFORMULARE (AUCH SAETZE)									
5711 33	HOCHDRUCK	120 316	114 834	126 768	62
5711 34	FLACHDRUCK 1)	244 566	252 957	259 116	115
5711 35	TIEFDRUCK	-	-	.A	1
5711	INSGESAMT	1 074 511	1 221 271	1 109 037	.
KATALOGE U. WERBEDRUCKSACHEN VERSANDHAUSKATALOGE									
5712 23	HOCHDRUCK	7 736	9 359	4 935	20
5712 24	FLACHDRUCK 1)	75 669	96 447	86 003	105
5712 25	TIEFDRUCK	186 435	182 719	188 017	14
REISEKATALOGE U. SONSTIGE KATALOGE									
5712 43	HOCHDRUCK	4 284	6 032	4 750	19
5712 44	FLACHDRUCK 1)	92 210	127 311	91 973	147
5712 45	TIEFDRUCK	7 683	28 415	8 717	7
WERBEDRUCKSACHEN									
5712 73	HOCHDRUCK	109 769	118 098	97 979	214
5712 74	FLACHDRUCK 1)	1 004 934	1 241 083	1 120 386	910
5712 75	TIEFDRUCK	109 098	125 434	98 170	17
5712	INSGESAMT	1 597 818	1 934 898	1 700 930	.
BUECHER U. BROSCHUREN									
5713 03	HOCHDRUCK	45 507	65 868	44 677	119
5713 04	FLACHDRUCK 1)	419 391	526 549	439 988	543
5713 05	TIEFDRUCK	464 898	592 417	484 665	1
5713	INSGESAMT
ZEITUNGEN									
5714 03	HOCHDRUCK	601 558	638 542	694 791	185
5714 04	FLACHDRUCK 1)	520 173	658 558	677 017	210
5714 05	TIEFDRUCK	2 738	2 664	13 689	7
5714	INSGESAMT	1 124 469	1 299 764	1 385 497	.
ZEITSCHRIFTEN									
5715 03	HOCHDRUCK	72 585	82 917	72 975	105
5715 04	FLACHDRUCK 1)	319 645	386 010	334 947	438
5715 05	TIEFDRUCK	586 740	648 832	599 039	22
5715	INSGESAMT	978 970	1 117 759	1 006 961	.
VERPACKUNGS- U. AUSSTATTUNGS- DRUCKSACHEN									
5716 03	HOCHDRUCK	107 261	108 681	119 293	115
5716 04	FLACHDRUCK 1)	204 593	229 953	221 299	267
5716 05	TIEFDRUCK	111 499	101 532	118 038	19
5716	INSGESAMT	423 353	440 166	458 630	.
HANDKALENDER, BILDDRUCKE U. KARTEN									
HANDKALENDER									
5717 13	HOCHDRUCK	6 824	13 983	5 727	9
5717 14	FLACHDRUCK 1)	15 480	74 752	11 681	62
5717 15	TIEFDRUCKA	.A	.A	2
BILDDRUCKE U. KARTEN									
5717 53	HOCHDRUCK	1 598	2 090	1 815	30
5717 54	FLACHDRUCK 1)	48 693	54 885	53 840	109
5717 55	TIEFDRUCKA	.A	.A	1
5717	INSGESAMT	75 553	147 784	75 650	.
KARTOGRAPHISCHE ERZEUGNISSE									
5718 03	HOCHDRUCKA	.A	.A	2
5718 04	FLACHDRUCK 1)A	.A	.A	25
5718 05	TIEFDRUCKA	.A	.A	2
5718	INSGESAMT	13 806	15 849	14 370	.
SONSTIGE DRUCKERZEUGNISSE									
5719 03	HOCHDRUCK	17 167	17 123	17 050	45
5719 04	FLACHDRUCK 1)	77 798	94 202	93 972	136
5719 05	TIEFDRUCK	54 107	63 782	67 559	11
5719	INSGESAMT	149 072	175 107	178 581	.
5751 00	REPROGRAPHISCHE PRODUKTE	21 329	24 060	23 397	59
5753 00	BELICHTETE U. ENTWICKELTE MIKRO- FILME	5 169	5 987	5 665	11

1) EINSCHL. LICHT- U. SIEBDRUCK SOWIE KLEIN-OFFSETDRUCK.

10 PRODUKTION NACH GUETERARTEN UND GUETERKLASSEN

MELDE- NR	ERZEUGNIS	EINHEIT	M E N G E			W E R T I N 1000 DM			ANZAHL DER BETR.
			1988 1. VJ	1988 4. VJ	1989 1. VJ	1988 1. VJ	1988 4. VJ	1989 1. VJ	1989 1. VJ
	DRUCKFORMEN U. REPRODUKTIONEN FÜR DRUCKTECHNIKEN								
5755 10	HOCHDRUCK-DRUCKFORMEN	27 927	28 214	27 677	54
5755 40	FLACHDRUCKREPRODUKTIONEN U. DRUCKPLATTEN	211 517	244 544	231 858	277
5755 70	TIEFDRUCKREPRODUKTIONEN U. TIEFDRUCKZYLINDER	23 043	20 970	23 034	19
5755	INSGESAMT	262 487	293 728	282 569	.
5759 00	SATZ (BLEI-, FOTO- U. SCHREIB- SATZ)	60 551	73 930	69 260	151
5796 00	LOHNVEREDLUNGSARBEITEN AN DRUCK- EREIERZEUGNISSEN U. VERVIEL- FÄLTIGUNGEN	15 703	16 724	15 113	34
	KUNSTSTOFFERZEUGNISSE								
	FOLIEN A. KUNSTSTOFF BIS 1,0 MM EINZELFOLIEN (AUCH MEHRSCICHTIG AUS DEN GLEICHEN KUNSTSTOFFEN) SOWIE FOLIENSCHLÄUCHE (OHNE ROHFOLIEN U. FOLIEN AUS REGENE- RIERTER ZELLULOSE)								
5811 21	AUS HOCHDRUCK-POLYÄTHYLEN	T *	164 477	153 456	160 953				
	DARUNTER ZUM ABSATZ BESTIMMT	T	108 787	99 487	107 710	365 345	384 566	417 757	79
5811 22	AUS NIEDERDRUCK-POLYÄTHYLEN	T *	12 428	13 461	15 728				
	DARUNTER ZUM ABSATZ BESTIMMT	T	8 486	8 105	10 417	28 583	30 497	41 172	22
	AUS POLYPROPYLEN								
	UNVERSTRECKT								
5811 23	BIS 0,1 MM DICKE	T *	.A	.A	.A				
	DARUNTER ZUM ABSATZ BESTIMMT	T	8 762	7 082	8 296	36 333	30 506	35 167	13
5811 24	UEBER 0,1 MM BIS 1MM DICKE	T *	.A	.A	.A				
	DARUNTER ZUM ABSATZ BESTIMMT	T	2 371	3 284	3 162	10 303	12 929	12 500	6
5811 25	VERSTRECKT	T *	14 145	14 303	13 690				
	DARUNTER ZUM ABSATZ BESTIMMT	T	13 519	13 778	12 935	87 631	96 868	89 398	9
5811 26	AUS POLYSTYROL U. STYROL- MISCHPOLYMERISATEN	T *	22 170	18 093	22 050				
	DARUNTER ZUM ABSATZ BESTIMMT	T	4 769	4 046	5 330	22 000	19 381	23 690	17
	AUS PVC								
5811 27	HART, OHNE WEICHMACHERZUSATZ	T *	60 677	54 870	58 605				
	DARUNTER ZUM ABSATZ BESTIMMT	T	57 975	52 051	55 181	258 840	235 477	255 276	21
5811 28	WEICH, MIT WEICHMACHERZUSATZ	T *	32 606	31 023	33 755				
	DARUNTER ZUM ABSATZ BESTIMMT	T	30 926	29 608	32 507	168 235	163 986	184 189	18
5811 29	AUS SONST. KUNSTSTOFF	T *	18 670	18 946	20 181				
	DARUNTER ZUM ABSATZ BESTIMMT	T	16 979	17 007	18 298	228 183	226 812	253 595	31
5811 40	VERBUNDFOLIEN, MEHRSCICHTIG AUS VERSCHIEDENEN KUNSTSTOFF- EINZELFOLIEN	T *	.A	.A	.A				
	DARUNTER ZUM ABSATZ BESTIMMT	T	25 727	26 800	28 150	207 377	222 946	237 636	31
5811 70	FOLIENBAENDCHEN	T *	11 614	10 529	9 388				
	DARUNTER ZUM ABSATZ BESTIMMT	T	1 664	1 541	1 543	8 525	8 280	8 781	8
5811	INSGESAMT	T *	376 667	355 627	382 322				
	DARUNTER ZUM ABSATZ BESTIMMT	T	279 966	262 787	283 529	1 421 355	1 432 248	1 559 161	.
5812 00	KUNSTSTOFF-VERBUNDBAHNEN (OHNE KUNSTSTOFF-TEXTILBAHNEN)	T	2 464	1 953	2 164				
	1000 M2		7 721	6 575	7 681	22 431	18 969	20 178	8
	TAFELN U. PLATTEN (AUCH FOLIEN) AUS KUNSTSTOFF (MIT EINER DICKE UEBER 1 MM) NICHT VERSTAERKT EINSCHICHTIG (ODER MEHRSCICH- TIG AUS GLEICHEN KUNST- STOFFEN)								
5813 23	AUS POLYOLEFINEN	T *	.A	.A	.A				
	DARUNTER ZUM ABSATZ BESTIMMT	T	12 685	12 375	12 612	73 650	76 506	72 236	14
5813 24	AUS POLYSTYROL U. STYROL- MISCHPOLYMERISATEN	T *	.A	.A	.A				
	DARUNTER ZUM ABSATZ BESTIMMT	T	12 191	11 161	12 848	55 935	53 397	62 447	16
5813 25	AUS PVC U. VC-MISCHPOLY- MERISATEN	T *	.A	.A	.A				
	DARUNTER ZUM ABSATZ BESTIMMT	T	8 967	8 864	9 937	39 922	42 339	47 377	19
5813 29	AUS SONST. KUNSTSTOFF	T *	.A	.A	.A				
	DARUNTER ZUM ABSATZ BESTIMMT	T	7 437	7 167	7 379	62 118	59 221	63 019	28
5813 40	MEHRSCICHTIG AUS VERSCHIE- DENEN KUNSTSTOFFEN	T *	.A	.A	.A				
	DARUNTER ZUM ABSATZ BESTIMMT	T	.A	.A	.A	.A	.A	.A	2
5813 50	VERSTAERKT EINSCHICHTIG (ODER MEHRSCICH- TIG AUS GLEICHEN KUNST- STOFFEN)	T *	.A	.A	.A				
	DARUNTER ZUM ABSATZ BESTIMMT	T	.A	.A	.A	.A	.A	.A	8
5813 80	MEHRSCICHTIG AUS VERSCHIE- DENEN KUNSTSTOFFEN	T *	.A	.A	.A				
	DARUNTER ZUM ABSATZ BESTIMMT	T	.A	.A	.A	.A	.A	.A	2
5813	INSGESAMT	T *	49 899	48 007	50 998				
	DARUNTER ZUM ABSATZ BESTIMMT	T	48 426	46 381	49 179	255 332	252 770	271 149	.
	SCHICHTPRESSSTOFFPLATTEN (OHNE HOLZFASER-, HOLZSPAN- UND SCHAUMKUNSTSTOFFPLATTEN) MIT DEKORDECKSCHICHT	T *	.A	.A	.A				
5814 10		1000 M2*	.A	.A	.A				15
	DARUNTER ZUM ABSATZ BESTIMMT	T	14 917	15 194	13 823				
		1000 M2	11 039	10 950	9 709	147 166	125 964	118 874	12

10 PRODUKTION NACH GUETERARTEN UND GUETERKLASSEN

MELDE- NR	ERZEUGNIS	EINHEIT	M E N G E			W E R T I N 1000 DM			ANZAHL DER BETR.
			1988 1. VJ	1988 4. VJ	1989 1. VJ	1988 1. VJ	1988 4. VJ	1989 1. VJ	1989 1. VJ
5814 50	OHNE DEKORDECKSCHICHT	T *	.A	.A	.A
	DARUNTER ZUM ABSATZ BESTIMMT	1000 M2*	.A	.A	.A
		T	3 158	3 187	4 078				
5814	INSGESAMT	1000 M2	1 125	1 204	1 552	47 550	45 964	59 247	5
		T *	.A	.A	.A
	DARUNTER ZUM ABSATZ BESTIMMT	1000 M2*	.A	.A	.A
		T	18 076	18 381	17 900				
		1000 M2	12 164	12 154	11 261	194 716	171 928	178 121	.
	BODEN- U. WANDBELAEGE AUS KUNST- STOFF (OHNE MATTEN U. LAEUFER AUS SCHAUMKUNSTSTOFF) 1)								
	HARTFLIESEN	T	.A	.A	.A
5815 10		1000 M2	.A	.A	.A	.A	.A	.A	1
	WEICHE BELAEGE IN PLATTEN UND BAHNEN								
5815 51	HOMOGEN, AUCH MEHRSCICHTIG	T	11 936	13 312	13 728				
		1000 M2	3 813	4 057	4 230	54 508	59 302	62 998	8
5815 54	MEHRSCICHTIG, HETEROGEN	T	2 395	3 358	2 783				
		1000 M2	1 662	2 471	2 064	7 000	10 524	9 713	3
5815 69	AUF UNTERLAGE AUS NICHTTEX- TILEN STOFFEN (Z.B. KORK, SCHAUMKUNSTSTOFF)	T	11 869	12 499	12 187				
		1000 M2	7 906	7 912	8 102	67 652	67 025	71 798	7
5815 90	SONST. BODEN- U. WANDBELAEGE AUCH SPACITELMASSEN	T	.A	.A	.A	.A	.A	.A	9
5815	INSGESAMT	136 582	143 529	151 959	.
5816 00	KUNSTHARZGETRAENKTE PAPIERE	T	14 932	15 089	16 426	107 404	107 720	122 282	13
	ROHRE, SCHLAEUCH, BAENDER, SEILE U. PROFILE AUS KUNSTSTOFF								
	ROHRE (OHNE ELEKTRODROHRE) AUS GLASFASERVERSTAERKTE								
5817 11	POLYESTERHARZEN	T *
	DARUNTER ZUM ABSATZ BESTIMMT	T	500	605	693	8 724	10 271	10 478	9
5817 13	AUS POLYAEHTHYLEN U. SONST. POLYOLEFINEN	T *
	DARUNTER ZUM ABSATZ BESTIMMT	T	12 545	13 639	14 002	63 250	75 039	76 152	30
5817 15	AUS PVC U. VC-MISCHPOLYMERI- SATEN	T *
	DARUNTER ZUM ABSATZ BESTIMMT	T	54 753	64 905	59 216	171 527	218 911	236 291	40
5817 19	AUS SONST. KUNSTSTOFF	T *
	DARUNTER ZUM ABSATZ BESTIMMT	T	5 820	5 258	6 641	46 674	43 288	55 677	35
	ROHRFORM-, -VERSCHLUSS- U. VER- BINDUNGSTUECKE								
5817 25	AUS PVC U. VC-MISCHPOLYMERI- SATEN	T *
	DARUNTER ZUM ABSATZ BESTIMMT	T	4 027	3 406	4 066	53 914	46 697	62 486	15
5817 29	AUS SONST. KUNSTSTOFF	T *
	DARUNTER ZUM ABSATZ BESTIMMT	T	2 605	2 155	2 486	36 886	31 359	36 547	19
5817 43	SCHLAEUCH AUS POLYAEHTHYLEN U. SONST. POLYOLEFINEN	T *
	DARUNTER ZUM ABSATZ BESTIMMT	T	2 629	2 763	3 030	33 474	35 009	37 490	14
5817 45	AUS PVC U. VC-MISCHPOLYMERI- SATEN	T *
	DARUNTER ZUM ABSATZ BESTIMMT	T	4 969	5 049	5 445	33 805	32 190	36 195	24
5817 49	AUS SONST. KUNSTSTOFF	T *
	DARUNTER ZUM ABSATZ BESTIMMT	T	4 889	4 856	4 721	48 388	49 895	55 069	22
	BAENDER (OHNE FOLIENBAENDCHEN) SCHNUEERE, SEILE (HOMOFILE AB 0,1 MM STAERKE)								
5817 73	AUS POLYAEHTHYLEN U. SONST. POLYOLEFINEN	T *
	DARUNTER ZUM ABSATZ BESTIMMT	T	3 114	3 061	3 640	20 704	21 008	24 008	14
5817 75	AUS PVC U. VC-MISCHPOLYMERI- SATEN	T *
	DARUNTER ZUM ABSATZ BESTIMMT	T	6 046	5 981	6 061	43 842	43 181	43 814	11
5817 79	AUS SONST. KUNSTSTOFF	T *
	DARUNTER ZUM ABSATZ BESTIMMT	T	3 096	2 747	2 941	37 836	34 500	38 676	12
5817 90	SONST. PROFILE (OHNE BAU- U. MOEBELPROFILE)	T *
	DARUNTER ZUM ABSATZ BESTIMMT	T	17 580	16 546	17 875	132 592	124 111	128 091	54
5817	INSGESAMT	T *
	DARUNTER ZUM ABSATZ BESTIMMT	T	122 573	130 971	130 818	731 616	765 459	840 974	.
5818 10	HALBZEUG AUS SCHAUMKUNSTSTOFF SCHAUMKUNSTSTOFFOLIEN BIS 4 MM DARUNTER ZUM ABSATZ BESTIMMT	T *	.A	.A	.A
	FOLIEN U. PLATTEN AUS SCHAUM- KUNSTSTOFF UEBER 4 BIS 100 MM AUS POLYURETHAN	T	9 400	7 303	8 329	76 494	53 967	64 605	14
5818 31	WEICH	T *	.A	.A	.A
	DARUNTER ZUM ABSATZ BESTIMMT	T	4 540	3 792	4 383	46 922	40 795	47 392	20
5818 32	HART	T *	.A	.A	.A
	DARUNTER ZUM ABSATZ BESTIMMT	T	4 982	7 027	6 903	26 696	34 642	30 668	15
5818 34	AUS POLYSTYROL	T *
	DARUNTER ZUM ABSATZ BESTIMMT	T	17 335	21 149	19 024	85 937	111 016	94 810	36
5818 39	AUS SONST. SCHAUMKUNSTSTOFF	T *
	DARUNTER ZUM ABSATZ BESTIMMT	T	4 985	4 275	4 497	41 234	31 585	31 790	8
	BLOECKE (UEBER 100 MM), ROLLEN, PROFILE U. ANDERES HALBZEUG AUS SCHAUMKUNSTSTOFF (OHNE MATRATZENKOEPPER)								
5818 51	WEICH	T *
	DARUNTER ZUM ABSATZ BESTIMMT	T	14 536	13 500	14 947	88 522	85 960	95 225	25
5818 55	HART	T *	.A	.A	.A
	DARUNTER ZUM ABSATZ BESTIMMT	T	421	456	554	3 752	3 259	4 082	8

1) OHNE UNTERLAGE AUS TEXTILEN STOFFEN (GEWEBE, FILZ).

10 PRODUKTION NACH GUETERARTEN UND GUETERKLASSEN

MELDE- NR	ERZEUGNIS	EINHEIT	M E N G E			W E R T I N 1000 DM			ANZAHL DER BETR.
			1988 1. VJ	1988 4. VJ	1989 1. VJ	1988 1. VJ	1988 4. VJ	1989 1. VJ	1989 1. VJ
5818 70	SCHAUMKUNSTSTOFFVERBINDUNGEN MIT ANDEREN WERKSTOFFEN (NICHT MIT MINERALISCHEN WERKSTOFFEN)	T *	.A	.A	.A				
5818	DARUNTER ZUM ABSATZ BESTIMMT	T *	159	271	648	1 731	2 483	8 993	5
	INSGESAMT	T *	57 791	59 847	61 595				
	DARUNTER ZUM ABSATZ BESTIMMT	T	54 177	55 311	56 994	371 288	363 707	377 565	.
5819 10	ANDERES HALBZEUG AUS KUNSTSTOFF	T *	12 256	13 300	14 273				
5819 99	SONST. HALBZEUG AUS KUNSTSTOFF	T	11 304	12 370	13 007	65 167	69 145	71 654	52
	DARUNTER ZUM ABSATZ BESTIMMT	T *	5 086	4 937	5 747				
5819	BRUCH U. RESTSTOFFE AUS KUNST- STOFF	T *	3 425	3 387	3 924	3 522	3 342	4 529	25
	DARUNTER ZUM ABSATZ BESTIMMT	T *	17 342	18 237	20 020				
	INSGESAMT	T	14 729	15 757	16 931	68 689	72 487	76 183	.
	DARUNTER ZUM ABSATZ BESTIMMT	T							
	EINZELTEILE AUS KUNSTSTOFF FUER MASCHINEN U. FAHRZEUGE								
5821 11	BREMS- U. KUPPLUNGSBELAEGE	T	4 748	4 990	6 151	78 522	81 296	95 915	16
5821 12	TREIBRIEMEN U. FOERDERBAENDER	T	1 478	1 384	1 052	37 559	37 748	36 093	14
5821 13	LAGER U. LAGERSCHALEN	T	2 916	2 959	3 505	20 096	20 576	23 216	15
5821 14	ZAHNRAEDER	T	167	178	197	4 086	4 072	4 852	15
5821 15	WALZEN U. ROLLEN	T	852	1 177	1 652	20 321	25 955	34 922	25
5821 16	KETTEN	T	88	80	221	3 225	3 426	5 748	7
5821 17	DICHTUNGEN U. MANSCHETTEN (OHNE DICHTUNGEN FUER KFZ)	T	2 641	2 904	3 260	107 198	100 207	112 017	43
	ANDERE MASCHINENTEILE								
5821 21	AUS GLASFASERVERSTAERKTEM KUNSTSTOFF	T	1 128	845	1 005	21 585	19 870	22 589	39
5821 29	AUS SONST. KUNSTSTOFF	T	13 327	12 298	14 106	173 874	174 527	188 612	139
	EINZELTEILE FUER STRASSEN- FAHRZEUGE								
5821 31	AUS GLASFASERVERSTAERKTEM KUNSTSTOFF	T	8 075	9 414	8 770	117 111	132 053	128 879	65
5821 39	AUS SONST. KUNSTSTOFF	T	61 676	60 221	68 990	923 857	945 481	1 061 958	216
5621 51	EINZELTEILE FUER LUFTFAHRZEUGE AUS GLASFASERVERSTAERKTEM KUNSTSTOFF	T	86	120	132	14 974	19 854	21 353	5
5821 59	AUS SONST. KUNSTSTOFF	T	275	334	274	2 346	2 772	2 366	6
5821 70	EINZELTEILE FUER BOOTE U. SONST. WASSERFAHRZEUGE	T	50	70	41	869	1 026	793	6
5821 90	EINZELTEILE FUER SONST. FAHR- ZEUGE AUS KUNSTSTOFF	T	826	751	808	9 678	9 215	9 932	24
5821	INSGESAMT	T	98 393	97 726	110 164	1 535 301	1 578 078	1 749 345	.
	EINZELTEILE AUS KUNSTSTOFF FUER ELEKTROTECHNISCHE ERZEUGNISSE								
5822 10	EINZELTEILE FUER								
5822 20	ELEKTROTECHN. BAUEINHEITEN	T	5 824	5 005	6 270	99 872	82 249	108 377	123
	SONST. GERAETE U. EINRICHTUNG. DER ELEKTRIZITAETSVERTEILUNG	T	1 251	1 036	1 449	36 476	37 365	43 582	30
5822 30	ELEKTRISCHE VERBRAUCHERGERAETE	T	11 074	10 853	10 196	141 270	138 022	152 231	130
5822 51	NACHRICHTENTECHNISCHE GERAETE U. EINRICHTUNGEN	T	3 510	3 122	3 829	71 239	60 933	73 195	46
5822 55	RUNDUNK-, FERNSEH- U. PHONO- TECHN. GERAETE U. EINRICHT.	T	12 107	7 545	9 577	166 839	136 737	170 003	91
5822 60	ELEKTRISCHE LEUCHTEN, LAMPEN U. ROEHREN	T	3 469	3 181	3 722	42 153	41 383	48 332	46
5822 90	SONST. ELEKTROTECHNISCHE ERZEUGNISSE	T	10 352	10 445	11 269	146 393	147 663	164 265	102
5822	INSGESAMT	T	47 587	41 188	46 312	704 242	644 352	759 985	.
	EINZELTEILE AUS KUNSTSTOFF FUER FEINMECHANISCHE U. OPTISCHE ERZEUGNISSE SOWIE UHREN								
5823 50	EINZELTEILE FUER								
5823 99	FOTO-PROJEKTIONS- U. KINO- TECHNISCHE ERZEUGNISSE	T	3 231	3 329	3 386	32 876	33 217	37 266	42
	SONST. FEINMECHANISCHE U. OPTISCHE ERZEUGNISSE SOWIE FUER UHREN	T	497	481	741	21 366	19 789	24 236	48
5823	INSGESAMT	T	3 728	3 811	4 127	54 242	53 006	61 502	.
	EINZELTEILE AUS KUNSTSTOFF FUER DENTALE, MEDIZINISCHE, ORTHOPAE- DISCHE U. SANITAERE ERZEUGNISSE								
5824 11	DENTALTEILE	T	13	14	14	19 225	23 164	22 194	9
5824 19	KUNSTLICHE ZAEHNE	T	48	42	51	3 694	4 264	3 458	16
5824 40	ANDERE EINZELTEILE FUER MEDIZINISCHE U. ORTHOPAEIDISCHE ERZEUGNISSE	T	1 298	1 359	1 457	30 925	32 836	36 391	53
5824 70	SANITAERE ERZEUGNISSE	T	1 201	1 150	1 198	23 319	23 378	24 738	40
5824	INSGESAMT	T	2 561	2 565	2 720	77 163	83 642	86 781	.
	EINZELTEILE AUS KUNSTSTOFF FUER EISEN-, BLECH- U. METALLWAREN SOWIE F. BUERO-U. SCHREIBGERAETE								
5825 11	SCHRAUBEN, MUTTERN U. DGL.	T	386	315	531	6 643	5 708	8 694	13
5825 16	DUEBEL	T	1 329	1 147	1 207	43 348	36 658	40 959	11
	ANDERE EINZELTEILE FUER								
5825 51	HAUSHALTSGERAETE	T	1 876	2 207	2 411	22 118	22 444	24 738	41
5825 53	SCHLOSSER U. BESCHLAEGE	T	3 437	3 165	3 525	48 317	50 156	54 545	16
5825 55	BUERO- U. SCHREIBGERAETE	T	1 364	1 751	1 439	15 363	16 190	17 031	46
5825 59	WERKZEUGE U. FUER SONST.								
5825	EISEN-, BLECH- U. METALLWAREN	T	2 187	1 944	2 209	38 126	32 436	36 898	42
	INSGESAMT	T	10 580	10 530	11 322	173 915	163 592	182 865	.

10 PRODUKTION NACH GUETERARTEN UND GUETERKLASSEN

MELDE- NR	ERZEUGNIS	EINHEIT	M E N G E			W E R T I N 1000 DM			ANZAHL DER BETR.
			1988 1. VJ	1988 4. VJ	1989 1. VJ	1988 1. VJ	1988 4. VJ	1989 1. VJ	
EINZELTEILE AUS KUNSTSTOFF FUER MOEBEL									
5827 10	POLSTER- U. MATRATZENKOERPER	T	9 369	9 426	10 534	104 661	105 665	121 814	45
5827 50	MOEBELPROFILE	T	4 029	3 612	4 307	33 988	35 069	35 983	17
5827 94	SONST. MOEBELTEILE								
	AUS POLYSTYROL U. STYROL- MISCHPOLYMERISATEN	T	4 099	3 780	4 542	40 059	35 495	39 658	29
5827 99	AUS SONST. KUNSTSTOFF	T	5 872	5 268	6 551	45 501	42 355	48 994	53
5827	INSGESAMT	T	23 370	22 086	25 934	224 209	218 584	246 449	.
ANDERE EINZELTEILE AUS KUNSTSTOFF									
EINZELTEILE FUER									
5828 40	SPIEL- U. SPORTARTIKEL	T	2 693	3 547	3 868	10 737	12 171	14 017	46
5828 60	SCHUHHAREN	T	2 319	2 417	2 541	36 277	40 393	42 746	26
5828 91	SONST. EINZELTEILE								
	SPULEN FUER FILME, U. MAGNETO- GRAMMTRAEGER	T	77	34	36	610	383	408	4
5828 95	SPULEN U. HUELSEN F. TEXTILIEN	T	1 483	1 336	1 548	12 709	11 537	13 324	17
5828 99	SONST. EINZELTEILE	T	4 088	3 875	4 546	41 402	42 266	45 185	75
5828	INSGESAMT	T	10 660	11 209	12 539	101 735	106 750	115 680	.
5829 00	EINZELTEILE AUS KUNSTSTOFF NACH MUSTER ODER ZEICHNUNG	T	33 569	31 659	35 117	493 870	489 896	547 646	369
FENSTERPROFILE, FENSTER U. FEN- STERBAENKE AUS KUNSTSTOFF									
FENSTERPROFILE									
5831 11	AUS POLYURETHAN	T *	.A	.A	.A
	DARUNTER ZUM ABSATZ BESTIMMT	1000 LFD.M*	.A	.A	.A	.A	.A	.A	2
5831 13	AUS PVC	T *	38 555	44 251	42 863
	DARUNTER ZUM ABSATZ BESTIMMT	1000 LFD.M*	40 729	47 287	45 077
5831 19	AUS SONST. KUNSTSTOFF	T *	38 050	43 535	42 270	215 288	251 927	241 872	31
	DARUNTER ZUM ABSATZ BESTIMMT	1000 LFD.M*	40 182	46 312	44 249
5831 41	FENSTER (AUCH VERGLAST)	T *	.A	.A	.A
5831 43	AUS POLYURETHAN	1000 ST	20	22	26	4 630	6 020	4 849	11
5831 49	AUS PVC	1000 ST	563	868	651	235 585	374 078	265 875	173
5831 70	AUS SONST. KUNSTSTOFF	1000 ST	90	127	119	28 786	52 688	37 314	42
5831	FENSTERBAENKE	1000 LFD.M	27	26	24	776	835	747	4
5831	INSGESAMT	T	35	38	32	496 412	699 429	565 627	.
ROLLADENSTAEBE U. ROLLAEDEN AUS KUNSTSTOFF									
5832 10	ROLLADENSTAEBE (ROLLADEN- PROFILE)	1000 LFD.M*	25 013	29 807	26 648
	DARUNTER ZUM ABSATZ BESTIMMT	1000 LFD.M	5 396	6 082	5 502
5832 50	ROLLAEDEN, ROLLADENPANZER	1000 M2	20 801	24 373	21 872	14 146	16 648	15 023	32
5832	INSGESAMT	1000 ST	4 178	4 538	4 140	33 511	49 332	37 941	114
5833 00	TUEREN, TUEBLAETTER, -ZARGEN, -FUTTER, -BEKLEIDUNGEN (AUCH FALTTUEREN) AUS KUNSTSTOFF	T	2 696	3 257	2 730	28 337	38 684	30 039	47
		1000 ST	71	75	67				
AUSSENHANDELEMENTE AUS KUNSTSTOFF									
AUSSENWANDBEKLEIDUNGSELEMENTE									
AUS PLATTEN U. PROFILEN									
5834 15	AUS GLASFASERVERSTAERKTEM KUNSTSTOFF	T	926	909	956	4 998	4 911	4 910	3
5834 19	AUS SONST. KUNSTSTOFF	1000 M2	108	98	78				
5834 90	SONST. AUSSENHANDELEMENTE	1000 M2	696	924	760	4 614	5 011	4 226	5
5834	INSGESAMT	1000 M2	151	162	143	19 206	21 097	26 704	9
		1000 M2	3 663	4 406	5 003	28 818	31 019	35 840	.
		1000 M2	319	368	421				
		1000 M2	5 284	6 238	6 718				
		1000 M2	578	628	642				
INNENHANDELEMENTE AUS KUNSTSTOFF									
INNENWAND- U. DECKEN-BEKLEI- DUNGSELEMENTE AUS PLATTEN U. PROFILEN									
5835 12	AUS SCHAUMKUNSTSTOFF	T	1 065	1 202	1 193	13 405	13 547	12 480	6
5835 19	AUS SONST. KUNSTSTOFF	1000 M2	1 702	1 421	1 311				
5835 90	SONST. INNENHANDELEMENTE	1000 M2	3 279	3 272	3 850	28 909	28 710	34 723	6
5835	INSGESAMT	1000 M2	4 462	4 037	4 260	4 045	5 189	5 111	3
		1000 M2	407	543	553				
		1000 M2	63	94	80				
		1000 M2	4 751	5 017	5 595	46 359	48 446	52 314	.
		1000 M2	6 227	5 553	5 651				
5836 00	RAUMEINHEITEN UEBERWIEGEND AUS KUNSTSTOFF (ZUM EINBAU BESTIMMT)	ST	66 296	28 085	28 871	11 686	8 995	7 843	8
SANITAERE U. HYGIENISCHE MANNEN U. BECKEN AUS KUNSTSTOFF (ZUM EINBAU BESTIMMT)									
5837 10	BADE- U. DUSCHMANNEN	T	1 499	1 323	1 615	34 894	30 945	38 874	10
5837 90	MASCH-, SPIELBECKEN U. AE.	ST	52 151	47 347	57 008	67 020	54 262	75 198	12
5837	INSGESAMT	ST	3 659	3 062	3 981				
		ST	729 384	612 656	767 822	101 914	85 207	114 072	.
		ST	5 157	4 385	5 596				
		ST	781 535	660 003	824 830				

10 PRODUKTION NACH GUETERARTEN UND GUETERKLASSEN

MELDE- NR	ERZEUGNIS	EINHEIT	M E N G E			W E R T I N 1000 DM			ANZAHL DER BETR.
			1988 1. VJ	1988 4. VJ	1989 1. VJ	1988 1. VJ	1989 4. VJ	1989 1. VJ	
KONSTRUKTIVE DACHELEMENTE, LICHT- KUPPELN U. AEHNLICHE ERZEUGNISSE AUS KUNSTSTOFF									
5838 10	KONSTRUKTIVE DACHELEMENTE LICHTKUPPELN	T	1 688	1 601	1 689	21 662	23 869	23 340	14
5838 37	AUS POLYACRYLATEN, POLY- METHACRYLATEN	T							
5838 39	AUS SONST. KUNSTSTOFF	1000 ST	823	946	965				7
5838 50	AUFSATZKRAENZE	1000 ST	42	49	46	16 798	23 901	19 482	4
5838 70	DACHGULLYS	1000 ST	21	19	21	5 643	5 903	5 779	6
5838 80	DACHRINNEN U. FALLROHRE	T	123	73	86	2 168	1 575	1 814	7
5838	INSGESAMT	T	1 001	904	1 113	5 511	5 482	6 740	7
		.	4 093	3 923	4 297	51 782	60 730	57 155	.
ANDERE BAUELEMENTE AUS KUNSTSTOFF GARDINENBLENDEN U. VORHANGSCHIE- NEN UEBERM. AUS KUNSTSTOFF BAUPROFILE									
5839 10	AUS PVC U. MISCHPOLYMERISATEN	1000 LFD.M	2 469	1 910	2 234	6 657	5 432	6 244	8
5839 26	DARUNTER ZUM ABSATZ BESTIMMT	1000 LFD.M	16 843	13 198	18 673				
5839 29	AUS SONST. KUNSTSTOFF	1000 LFD.M	4 021	3 255	4 228	22 065	17 343	24 588	18
	DARUNTER ZUM ABSATZ BESTIMMT	1000 LFD.M	8 605	10 246	10 272				
5839 92	SONST. BAUELEMENTE	T	826	905	934	12 595	13 872	14 155	9
5839 95	AUS SCHAUMKUNSTSTOFF	T	1 051	1 146	1 554	4 994	6 084	6 596	13
5839 99	AUS GLASFASERVERSTAERKTEM KUNSTSTOFF	T	121	145	135	1 753	2 443	2 894	10
5839	INSGESAMT	T	2 529	2 459	3 183	18 128	18 679	21 303	40
		66 192	63 853	75 784	.
BEUTEL, TRAGTASCHEN U. SAECKE AUS KUNSTSTOFF									
5841 21	AUS POLYAEHTYLEN	T	41 531	41 124	45 115	190 445	206 626	214 828	86
5841 29	AUS SONST. KUNSTSTOFF	T	8 520	8 530	8 906	55 020	55 674	58 568	33
5841 51	TRAGTASCHEN	T							
5841 59	AUS POLYAEHTYLEN	T	15 792	16 975	17 142	67 136	81 226	82 767	44
5841 73	AUS SONST. KUNSTSTOFF	T	28 480	27 342	28 036	102 617	106 935	119 519	42
5841 79	SAECKE (OHNE GEWEBTE)	T	4 098	2 883	1 822	13 345	11 761	7 987	7
5841	INSGESAMT	T	98 422	96 853	101 021	428 563	462 222	483 669	.
FLASCHEN AUS KUNSTSTOFF FASSUNGSVERMOEGEN BIS 2 L									
5842 11	AUS POLYAEHTYLEN	T	16 534	16 164	17 494				
5842 12	AUS POLYPROPYLEN	1000 ST	494 721	484 949	534 281	124 012	122 934	138 845	54
5842 15	AUS PVC	T	488	325	503				
5842 19	AUS SONST. KUNSTSTOFF	1000 ST	14 926	9 795	18 716	4 377	2 850	4 295	11
		T	5 591	4 947	4 533				
5842 53	AUS SONST. KUNSTSTOFF	1000 ST	208 590	159 854	155 326	39 531	31 763	32 373	23
		T	1 716	1 839	2 110				
5842 59	FASSUNGSVERMOEGEN UEBER 2 L	1000 ST	73 893	74 000	86 657	11 330	11 628	13 634	15
	AUS POLYOLEFINEN	T	2 848	2 396	2 304				
5842	AUS SONST. KUNSTSTOFF	1000 ST	23 226	18 553	18 770	14 468	12 550	13 608	21
		T	239	577	208				
5842	INSGESAMT	1000 ST	2 029	5 016	1 621	1 164	3 294	1 154	4
		T	27 416	26 248	27 153				
		1000 ST	817 384	752 167	815 370	194 882	185 019	203 909	.
FAESSER U.AE. TRANSPORTGEFAESSE AUS KUNSTSTOFF BIS 250 L FAESSER, AUCH HOEDBOCKS AUS POLYOLEFINEN									
5843 13	AUS SONST. KUNSTSTOFF	T	6 943	7 166	7 794				
5843 19	KANISTER (AUCH KANNEN)	1000 ST	1 948	1 974	1 973	31 084	33 554	32 508	17
5843 50	MUELLTRANSPORTGEFAESSE	T	887	573	.A				
5843 70	SONST. TRANSPORTGEFAESSE	1000 ST	207	133	.A	3 936	2 649	.A	2
5843 90	INSGESAMT	T	9 912	9 395	10 678	56 812	56 493	62 393	39
5843		1000 ST	24 659	23 168	24 777				
		T	.A	.A	.A				
		1000 ST	.A	.A	.A	.A	.A	.A	8
		T	.A	.A	.A	.A	.A	.A	19
5844 00	TUBEN AUS KUNSTSTOFF	T	27 903	28 395	29 614	139 850	147 547	152 370	.
					
BECHER (OHNE TRINKBECHER), DOSEN U. EIMER AUS KUNSTSTOFF VERPACKUNGSBECHER									
5845 14	AUS POLYSTYROL	T	15 355	12 810	14 418	86 982	79 043	87 873	29
5845 15	AUS PVC	T	5 345	4 804	4 930	30 794	28 180	30 144	13
5845 19	AUS SONST. KUNSTSTOFF	T	5 874	5 711	6 281	35 974	34 992	40 255	14
5845 40	DOSEN, MUELSEN U. AE. KLEINBEH. VERPACKUNGSEIMER	T	16 237	16 762	16 905	156 883	168 311	162 189	118
5845 73	AUS POLYOLEFINEN	T	7 458	6 252	7 588	32 444	29 260	34 534	9
5845 79	AUS SONST. KUNSTSTOFF	T	4 518	3 898	4 188	15 684	14 979	15 655	5
5845	INSGESAMT	T	54 787	50 238	54 310	358 761	354 765	370 650	.
VERPACKUNGEN U. DEREN TEILE AUS SCHAUMKUNSTSTOFF									
5846 14	AUS POLYSTYROL	T	8 886	8 644	9 025	86 057	82 642	84 869	52
5846 19	AUS SONST. KUNSTSTOFF	T	1 880	1 731	1 876	22 275	20 353	22 315	32
5846	INSGESAMT	T	10 765	10 375	10 901	108 332	102 995	107 184	.

10 PRODUKTION NACH GUETERARTEN UND GUETERKLASSEN

MELDE- NR	ERZEUGNIS	EINHEIT	M E N G E			W E R T I N 1000 DM			ANZAHL DER BETR.
			1988 1. VJ	1989 4. VJ	1989 1. VJ	1988 1. VJ	1988 4. VJ	1989 1. VJ	
ANDERE VERPACKUNGSMITTEL AUS KUNSTSTOFF									
5847 11	KAESEN U. STEIGEN	T	10 542	10 957	11 962				
	FLASCHENKAESEN	1000 ST	6 987	7 516	8 374	30 790	35 543	37 947	11
5847 13	STEIGEN	T	1 523	2 055	1 841				
		1000 ST	1 575	1 790	1 887	6 528	7 928	8 415	9
5847 15	SONST. KAESEN	T	2 669	2 816	3 409	18 038	19 046	20 326	15
5847 50	BOX- U. FLACHPALETTEN (EIN- U. MEHRNEGPALETTEN)	T	818	754	846				
		1000 ST	136	116	141	3 245	2 612	3 082	5
5847 91	SONST. VERPACKUNGSMITTEL	T	11 709	12 800	12 843	86 701	93 477	104 561	68
5847	INSGESAMT	T	27 261	29 381	30 901	145 302	158 606	174 331	.
DECKEL, STOPFEN, VERSCHRAUBUNGEN U.A. VERSCHLUESSE AUS KUNSTSTOFF									
5848 20	FLASCHENVERSCHLUESSE	T	4 055	4 980	4 631	24 565	25 630	26 209	29
5848 71	ANDERE VERSCHLUESSE	T							
	SCHRAUB- U. AUFPRELLVER- SCHLUESSE	T	9 153	9 496	9 401	74 541	69 798	77 288	40
5848 75	STOPFEN, SCHNAPPDECKEL U. KAPPEN	T	6 219	5 668	6 148	59 310	52 702	61 107	68
5848 79	SONST. VERSCHLUESSE	T	4 415	4 341	5 952	55 356	55 811	64 088	42
5848	INSGESAMT	T	23 842	24 484	26 132	213 772	203 941	228 692	.
LAGER-, TRANSPORTGROSSBEHAELTER U.-TANKS A. KUNSTSTOFF UE. 250 L									
5849 11	BREMSTOFFBEHAELTER U. -TANKS AUS GLASFASERVERST. KUNSTSTOFF	T	510	548	518				
		ST	6 432	7 542	6 035	5 600	6 248	5 881	6
5849 19	AUS SONST. KUNSTSTOFF	T	4 364	4 653	4 055				
		ST	87 289	89 879	77 184	25 204	27 773	26 337	12
5849 40	BEHAELTER U. TANKS FUEH- NUNGSMITTEL	T	302	719	405				
		ST	8 864	24 376	11 709	4 916	13 582	6 512	11
5849 71	BEHAELTER U. TANKS FUEH- CHEMISCHE INDUSTRIE	T	270	465	416				
	AUS GLASFASERVERST. KUNSTSTOFF	ST	14 289	14 888	15 582	3 782	6 804	7 538	11
5849 79	AUS SONST. KUNSTSTOFF	T	452	586	548				
		ST	17 386	17 611	17 365	7 971	11 998	8 033	15
5849 80	MUELLTRANSPORTBEHAELTER	T	2 204	2 330	2 225				
		ST	86 886	57 810	62 224	16 916	18 968	18 652	5
5849 91	SONST. LAGER-, TRANSPORTGROSS- BEHAELTER U. -TANKS	T	590	584	645				
		ST	16 462	11 785	16 441	8 326	8 707	8 990	17
5849	INSGESAMT	T	8 692	9 887	8 812				
		ST	237 608	223 891	206 540	72 715	94 080	81 943	.
BEKLEIDUNG U. KURZWAREN AUS KUNSTSTOFF									
SCHUHE U. STIEFEL GANZ AUS KUNSTSTOFF									
5851 11	ARBEITSSCHUHE U. -STIEFEL	1000 PAAR	318	308	355	5 339	5 849	4 970	5
5851 19	SONST. SCHUHE U. STIEFEL	1000 PAAR	525	239	434	2 894	10 555	2 104	4
5851 41	REGENSCHUTZBEKLEIDUNG				
5851 44	ARBEITSSCHUTZBEKLEIDUNG	21 529	22 327	21 904	8
5851 49	SCHUERZEN U. SONST. BEKLEIDUNG	4 471	4 687	5 859	11
5851 71	KNOEPFE	MILL. ST	645	652	591	25 497	27 642	24 816	29
5851 77	REISSVERSCHLUESSE	1000 M	15 742	13 798	16 261	22 052	18 667	21 054	7
5851 79	SONST. KURZWAREN				
5851	INSGESAMT	96 936	102 340	95 374	.
HAUSHALTS-, GEBRAUCHS- U. GARTEN-ARTIKEL AUS KUNSTSTOFF									
KUNSTSTOFFGESCHIRR									
5853 12	EINWEGGESCHIRR (OHNE EINWEG- TRINKBECHER)	T	3 536	3 221	3 736	38 298	37 935	40 943	13
5853 14	EINWEGTRINKBECHER	T	3 994	3 431	4 522	23 306	21 688	29 838	8
5853 16	SONST. KUNSTSTOFFGESCHIRR	T	864	881	819	15 166	15 133	14 436	13
STAPELARTIKEL AUS KUNSTSTOFF									
5853 21	KOERBE	T	622	546	496				
		1000 ST	1 010	906	799	2 563	2 370	2 279	5
5853 23	HAUSHALTSEIMER	T	3 264	2 842	3 771				
		1000 ST	12 853	11 128	14 759	9 750	8 628	11 285	9
5853 25	WANNE, SCHUESSELN	T	1 996	1 848	1 773				
		1000 ST	7 428	7 494	3 907	15 126	13 982	13 714	9
5853 27	FLASCHEN- U. KOMBIREGALE	T	128	169	89	536	723	419	4
FRISCHHALTEBEHAELTER AUS KUNSTSTOFF									
5853 31	KUEHLBOXEN, KUEHLTASCHEN	T	861	424	557				
		1000 ST	1 330	559	571	4 135	2 732	4 766	4
5853 39	SONST. FRISCHHALTEBEHAELTER	T	259	307	294	3 697	4 394	4 154	8
5853 40	MUELLGEFAESSE AUS KUNSTSTOFF	T	277	385	105				
		1000 ST	98	73	56	1 039	1 878	585	3
5853 50	KUECHENGERAETE U. -ZUBEHOER	T	3 209	4 319	3 608	37 975	40 712	39 816	39
5853 60	MATTEN U. LAEUFER AUS SCHAU- KUNSTSTOFF	T	311	300	345	4 686	4 309	5 162	8
5853 71	MASCH- U. REINIGUNGSSCHWAMME (AUCH SCHWAMMTUECHER)	T	264	207	355	8 790	7 575	10 873	4
5853 75	KAEHME U. HAARBEFESTIGUNGS- MATERIAL	14 970	14 291	16 086	14
5853 79	SONST. TOILETTEARTIKEL	37 011	35 324	37 240	25
5853 80	ARTIKEL FUEH GARTEN- U. BLUMEN- PFLUEGE	T	10 036	7 037	10 819	116 604	111 143	139 439	46
5853 90	SONST. HAUSHALTS- U. GEBRAUCHS- ARTIKEL	T	17 901	15 182	17 773	145 877	132 516	145 270	124
5853	INSGESAMT	479 529	455 333	516 305	.

10 PRODUKTION NACH GUETERARTEN UND GUETERKLASSEN

MELDE- NR	ERZEUGNIS	EINHEIT	M E N G E			W E R T I N 1000 DM			ANZAHL DER BETR.
			1988 1. VJ	1988 4. VJ	1989 1. VJ	1988 1. VJ	1988 4. VJ	1989 1. VJ	1989 1. VJ
	MEDIZINISCHE, SANITAERE, HYGIE- NISCHE U. LABORBEDARFSARTIKEL AUS KUNSTSTOFF								
5854 10	LABORBEDARFSARTIKEL	T	4 515	4 705	4 889	77 733	77 503	88 210	39
5854 40	ARM-, SITZ- U. FUSSBADE- MANNEN 1)	T	.A	.A	.A	.A	.A	.A	1
5854 80	SONST. SANITAERE U. HYGIENI- SCHE ARTIKEL 1)	T	.A	.A	.A	.A	.A	.A	31
5854	INSGESAMT	T	7 070	6 639	7 451	104 348	99 915	116 359	.
	BUERO-, GESCHAEFTS-U. SCHULBEDARF AUS KUNSTSTOFF								
5855 30	SCHREIB- U. ZEICHENGERAETE (OHNE FUELLHALTER U. OHNE DREH- U. DRUCKBLEISTIFTE)	T	652	674	634	11 523	11 948	11 795	12
5855 50	RINGBUECHER, MAPPEN, HUELLEN (OHNE SATTLER- U. TAECHNER- MAREN AUS AUSTAUSCHSTOFFEN)	T	14 217	17 369	15 305	99 531	107 689	104 145	73
5855 80	SONST. BUERO-, GESCHAEFTS- U. SCHULBEDARF	T	4 108	3 919	4 510	57 068	55 064	62 191	65
5855	INSGESAMT	T	18 976	21 963	20 450	168 122	174 701	178 131	.
	MOEBEL GANZ AUS KUNSTSTOFF								
5856 10	WOHNMOEBEL	1 585	1 904	1 747	8
5856 30	BADEZIMMERMOEBEL	15 340	16 261	16 147	3
5856 50	GARTEN- U. BALKONMOEBEL	19 430	.A	19 716	3
5856 70	LABORMOEBELA	.A	.A	2
5856 80	SONST. MOEBELA	.A	.A	10
5856	INSGESAMT	38 110	30 003	39 795	.
5857 00	FERTIGHAEUER (1- U. 2-GESCHOS- SIG) U. SONST. FERTIGTEILBAUTEN, ZUR VOLLMONTAGE VORGESEHEN, AUCH GEWAECHSHAEUER, WARTHALLEN, KIOSKE, BAUSTELLENUNTERKUEHNTE	1000 M2 ST	.A .A	.A .A	.A .A	.A .A	.A .A	.A .A	5
5858 00	PNEUMATISCHE KUNSTSTOFFERZEUG- NISSE (OHNE SPIELWAREN, TURN- U. SPORTGERAETE)	4 579	5 278	5 369	5
	ANDERE FERTIGERZEUGNISSE AUS KUNSTSTOFF								
5859 20	SCHMUCK AUS KUNSTSTOFF	T	64	61	61	2 184	2 064	2 275	3
5859 40	ANDENKEN, DEKORATIONS- U. WER- BEARTIKEL SOWIE ZIERGEGEN- STAENDE U.AE.	T	2 144	2 300	2 344	60 976	65 232	66 831	64
5859 50	KUNST- U. DEKORATIONSBLUMEN	T	.A	.A	.A	.A	.A	.A	1
5859 60	SCHILDER, VERKEHRSZEICHEN, BUCHSTABEN U.A.	T	1 336	1 320	1 411	47 089	39 324	44 000	56
5859 91	PLANEN AUS KUNSTSTOFF	T	.A	.A	.A	.A	.A	.A	11
5859 99	SONST. FERTIGERZEUGNISSE	T	16 909	16 979	19 484	123 263	112 898	130 978	91
5859	INSGESAMT	T	20 984	21 355	23 820	241 720	230 779	252 124	.
	VEREDLUNGSARBEITEN FUER EIGENE RECHNUNG								
5881 00	AUSKLEIDUNGS- U. SONST. OBER- FLAECHENSCHUTZ	42 409	55 512	44 215	38
5885 00	SONST. VEREDLUNGSARBEITEN	59 071	57 918	64 837	42
5895 00	REPARATUREN AN KUNSTSTOFFERZEUG- NISSEN	2 191	2 478	1 731	28
5896 00	LOHNVEREDLUNGSARBEITEN	31 470	34 747	39 806	61
	MONTAGEN								
5897 58	VON FERTIGTEILBAUTEN IM HOCHBAU, UEBERWIEGEND AUS KUNSTSTOFFA	.A	.A	16
5897 90	VON SONST. KUNSTSTOFFERZEUG- NISSEN	13 772	21 895	16 651	46
	GUMMIWAREN								
	BEREIFUNGEN								
	FAHRRAD-, MOPED- U. KINDER- ROLLERBEREIFUNGEN								
5911 12	LAUFDECKEN	1000 ST	.A	.A	.A	.A	.A	.A	2
5911 14	LUFTSCHLAEUCH	1000 ST	.A	.A	.A	.A	.A	.A	1
	MOTORRAD- U. MOTORROLLERBE- REIFUNGEN								
5911 22	LAUFDECKEN	1000 ST	.A	.A	.A	.A	.A	.A	2
5911 24	LUFTSCHLAEUCH	1000 ST	.A	.A	.A	.A	.A	.A	2
	PERSONENKRAFTAGENBEREIFUNGEN								
5911 32	LAUFDECKEN	1000 ST	11 363	11 532	11 716	857 316	915 485	923 429	12
5911 34	LUFTSCHLAEUCH	1000 ST	-	.A	-	-	.A	-	-
	LASTKRAFTAGEN- U. OMNIBUSBE- REIFUNGEN								
	MIT EINEM FELGENDURCHMESSER BIS EINSCHL. 495 MM								
5911 42	LAUFDECKEN	1000 ST	790	719	833	97 064	82 186	95 077	9
5911 44	LUFTSCHLAEUCH	1000 ST	.A	.A	.A	.A	.A	.A	1
	MIT EINEM FELGENDURCHMESSER UEBER 495 MM								
5911 46	LAUFDECKEN	1000 ST	563	572	533	269 664	280 364	263 193	9
5911 48	LUFTSCHLAEUCH	1000 ST	.A	.A	.A	.A	.A	.A	1

1) NICHT ZUM EINBAU BESTIMMT.

10 PRODUKTION NACH GUETERARTEN UND GUETERKLASSEN

MELDE- NR	ERZEUGNIS	EINHEIT	M E N G E			W E R T I N 1000 DM			ANZAHL DER BETR.
			1988 1. VJ	1988 4. VJ	1989 1. VJ	1988 1. VJ	1988 4. VJ	1989 1. VJ	
5911 52	ACKERSCHLEPPERBEREIFUNGEN	1000 ST	60	61	52	20 729	21 177	20 178	5
5911 54	LAUFDECKEN	1000 ST	14	.A	.A	559	.A	.A	2
5911 62	LUFTSCHLAEUCHE	1000 ST	.A	.A	.A	.A	.A	.A	3
5911 64	HANDKARREN- U. INDUSTRIEKARREN- BEREIFUNGEN	1000 ST	62	.A	.A	824	.A	.A	2
5911 72	ACKERMASCHINEN- U. ACKERWAGEN- BEREIFUNGEN	1000 ST	143	141	144	20 324	21 567	20 039	5
5911 74	LAUFDECKEN	1000 ST	50	.A	.A	623	.A	.A	2
5911 82	LUFTSCHLAEUCHE	1000 ST	7	7	8	8 995	8 952	10 780	3
5911 84	ERDBEWEGUNGSMASCHINENBEREIFUNGEN	1000 ST	.A	.A	.A	.A	.A	.A	1
5911 92	LAUFDECKEN	1000 ST	-	-	-	-	-	-	-
5911 94	LUFTSCHLAEUCHE	1000 ST	-	-	-	-	-	-	-
5911 99	BEREIFUNGEN F. SONST. FAHRZEUGE	1000 ST	-	-	-	-	-	-	-
5911	REIFENBAENDER ALLER ART (AUCH VOLLGUMMI-REIFEN)	1000 ST	4 032	3 435	4 278	25 159	25 697	27 469	9
	INSGESAMT	1 350 090	1 406 061	1 421 100	.
5919 10	BEREIFUNGZUBEHOER U. -REPARATUR- MATERIAL	T *	2 856	3 009	2 940	.	.	.	5
5919 20	BEREIFUNGZUBEHOER U. KLEIN- FLICKZEUG	T *	9 241	8 100	9 246	.	.	.	11
5919	WERKSTAETTENMATERIAL	71 141	71 250	71 329	.
5921 11	TECHNISCHE WEICHGUMMIWAREN	T	1 883	1 657	1 961	23 164	21 069	25 386	20
5921 14	MASCHINENSCHLAEUCHE (AUCH CHIRUR- GISCHE SCHLAEUCHE)	T	1 799	1 663	1 703	21 847	19 238	21 551	8
5921 19	WASSER-, PRESSLUFT- U. AUTOGEN- SCHLAEUCHE	T	7 808	8 525	8 772	133 553	140 024	149 406	23
5921 30	ANDERE SCHLAEUCHE (OHNE GEMEIBTE FEUERLOESCHSCHLAEUCHE)	T	.A	.A	.A	.A	.A	.A	2
5921 40	GUMMIWAREN FUER LEBENSMITTEL- KONSERVIERUNG	T	611	760	774	17 602	21 947	23 741	7
5921 50	FLACHRIEHNEN	T	1 632	1 762	1 894	37 976	39 127	43 483	5
5921 60	KEILRIEHNEN	T	7 996	8 660	9 679	71 536	83 964	87 537	11
5921 70	FOERDERGURTE	1000 M	410	400	388	53 958	53 211	52 528	24
5921 80	WALZENBEZUEGE	T	1 230	1 115	1 222	321 287	319 429	344 418	44
5921 93	GUMMINESTALLVERBINDUNGEN	T	17 994	16 644	18 276	47 344	52 105	49 980	10
5921 95	BODEN- U. HANDBELAG, MATTEN U. LAEUFER	T	8 730	9 068	8 639	157 865	152 946	167 429	28
5921 96	PROFILE U. SCHNUERE (OHNE RAMMEN U. RINGE)	T	17 653	16 669	19 023	167 377	164 720	179 003	61
5921 97	RAMMEN U. RINGE	T	9 550	8 774	9 824	21 434	21 911	20 404	25
5921 98	PLATTEN, BLAETTER, STREIFEN	T	2 281	2 224	1 998	.A	.A	.A	100
5921	SONST. TECHN. WEICHGUMMIWAREN	T	.A	.A	.A	.A	.A	.A	.
5921	INSGESAMT	1 431 520	1 423 661	1 536 715	.
5922 32	WEICHGUMMIWAREN FUER HYGIENISCHE, MEDIZINISCHE U. SANITAERE ZWECKE	1000 ST	55 581	42 566	49 114	5 289	4 687	6 143	3
5922 40	SCHUTZMITTEL	T	.A	.A	.A	.A	.A	.A	1
5922 50	BAELLE U. BIRNEN FUER SPRITZEN, TROPFENZAehler, ZERSTAEUBER	T	.A	.A	.A	.A	.A	.A	1
5922 50	U. AE.	T	.A	.A	.A	.A	.A	.A	1
5922 90	HANDSCHUE	1000 PAAR	11 643	11 097	10 968	15 295	13 979	14 947	5
5922 90	SONST. WEICHGUMMIWAREN FUER HYG., MED. U. SANIT. ZWECKE	T	.A	.A	.A	.A	.A	.A	14
5922	INSGESAMT	76 027	69 475	89 000	.
5923 10	BESOHLMATERIAL	T	415	366	373	3 920	3 404	3 438	5
5923 41	ABSATZPLATTEN U. ABSAETZE	T	1 863	1 685	1 901	10 468	9 069	10 339	8
5923 45	SOHLENPLATTEN	T	1 327	959	1 140	8 123	6 632	8 226	6
5923 70	MASSIV	T	1 253	1 190	1 218	15 846	15 095	16 248	6
5923	ZELLIG	T	1 253	1 190	1 218	15 846	15 095	16 248	6
5923	FORMSOHLEN	T	4 858	4 199	4 631	38 357	34 200	38 251	.
5924 00	INSGESAMT	T
5924 00	SCHUHE MIT OBERTEIL AUS GUMMI SOWIE LAUFSOLE AUS GUMMI ODER KUNSTSTOFF	1000 PAAR	.A	.A	.A	.A	.A	.A	1
5925 00	GUMMIERTE GEWEBE (AUCH IN VERBIN- DUNG MIT SCHAUM-, SCHWAMM- ODER ZELLGUMMI)	T	3 350	3 111	3 614	39 596	39 536	43 230	13
5926 00	KONFEKTIONSARTIKEL (VULKANISIERT, GESCHWEISST, GEKLEBT) 1)	1000 M2	3 252	3 354	3 425	14 660	15 854	13 051	14
5927 20	SCHWAMM-, ZELL-, U. SCHAUM- GUMMIARTIKEL	T	3 655	3 029	3 558	54 473	45 614	54 728	16
5927 40	SCHWAMM-, ZELL- U. MOOSGUMMIAR- TIKEL	T	403	337	595	6 508	5 576	6 560	3
5927	SCHAUMGUMMIARTIKEL	T	4 058	3 366	4 153	60 981	51 190	61 288	.
5928 10	INSGESAMT	T
5928 10	SPIEL-, SPORT- U. CAMPINGARTIKEL AUS GUMMI	T	188	231	264	8 160	10 315	12 893	4
5928 51	GUMMIBAELLE U. INNENBLASEN FUER BAELLE	T	90	108	123	8 566	8 627	9 396	4
5928 51	SCHLAUCHBOOTE AUS GUMMIERTEM GEWEBE	ST	1 433	1 528	1 835

1) EINSCHL. SCHUHE MIT OBERTEIL AUS GUMMI SOWIE LAUFSOLE AUS GUMMI ODER KUNSTSTOFF.

10 PRODUKTION NACH GUETERARTEN UND GUETERKLASSEN

MELDE- NR	ERZEUGNIS	EINHEIT	M E N G E			W E R T I N 1000 DM			ANZAHL DER BETR.
			1988 1. VJ	1988 4. VJ	1989 1. VJ	1988 1. VJ	1988 4. VJ	1989 1. VJ	1989 1. VJ
5928 55	LUFTHATMATZEN, LUFTKISSEN U.A. PNEUMATISCHE GUMMIERZEUGNISSE	T ST	-	-	-	-	-	-	-
5928 90	SONST. SPIEL-, SPORT- U. CAM- PINGARTIKEL AUS GUMMI	T	270	308	338	7 059	8 044	7 699	5
5928	INSGESAMT	23 785	26 986	29 988	.
5929 10	SONST. WEICHGUMMIWAREN KAUTSCHUKKLEBSTOFFE (EINSCHL. GUMMILOESUNG)	T	6 337	5 631	6 780	42 245	37 581	43 906	29
5929 30	TECHNISCHES REPARATURMATERIAL	T	275	274	277	4 053	4 258	4 245	8
5929 50	GUMMIFAEDEN	T	.A	.A	.A	.A	.A	.A	2
5929 71	ISOLIER- U. KLEBEBAENDER	T	556	497	540	10 196	9 205	9 922	3
5929 75	MEDIZINISCHE PFLASTER AUS KAUTSCHUK	T	.A	.A	.A	.A	.A	.A	2
5929 80	GUMMIHAARPOLSTER U. KROLLHAAR	T	3 275	3 022	3 240	39 552	36 391	39 425	5
5929 91	KAUTSCHUKMISCHUNGEN, AUCH VOR- VULKANISIERTER LATEX MIT ZUSATZSTOFFEN	T	14 775	14 008	16 839	50 391	48 519	56 716	24
5929 99	SONST. WEICHGUMMIWAREN	T	5 854	5 917	5 759	36 986	35 104	39 733	19
5929	INSGESAMT	T	31 474	29 679	33 830	189 675	176 217	200 366	.
5931 00	TECHNISCHE U. ELEKTROTECHNISCHE HARTGUMMIWAREN	T	122	172	122	2 863	5 542	3 777	5
5932 00	SONST. HARTGUMMIWAREN	T	8 814	8 679	9 862	45 930	40 395	45 135	9
5941 20	ALTGUMMI, REGENERAT U. MAHLGUT	T *	348	485	731
5941 40	ALTGUMMI U. MAHLGUT	T *	.A	.A	.A
5941	INSGESAMT	1 609	1 545	1 650	.
5995 10	REPARATUREN REPARATUREN AN BEREIFUNGEN (OHNE RUNDNERNEUERUNGEN)	651	1 036	641	9
5995 50	RUNDNERNEUERUNGEN	110 627	120 074	105 771	25
5995 80	REPARATUREN AN SPIELWAREN AUS GUMMI	-	-	-	-
5995 90	SONST. REPARATUREN AN ERZEUG- NISSEN DIESER GUETERGRUPPE	26 327	25 425	25 897	17
5995	INSGESAMT	137 605	146 535	132 309	.
5996 00	LOHNVEREDLUNGSARBEITEN AN ERZEUG- NISSEN DIESER GUETERGRUPPE	9 326	10 997	11 185	15
LEDER									

6121 10	OBERLEDER AUS KALBFELLEN	T *	554	541	528
6121 20	AUS RIND- U. EINHUFERHAEUTEN	1000 M2* T *	520 1 879	504 2 090	484 1 567	32 690	33 262	33 866	6
6121 30	AUS SCHAF- U. LAMMFELLEN	1000 M2* T *	1 492	1 614	1 221	60 472	72 631	63 165	13
6121 50	AUS ZIEGEN-U. ZICKELFELLEN	1000 M2* T *	18	20	15	.	.	.	1
6121 80	AUS SONST. HAEUTEN U. FELLEN	1000 M2* T *	37 83	49 84	38 83	1 826	2 456	1 813	4
6121	INSGESAMT	1000 M2* T *	94 2 534 2 143	105 2 735 2 272	100 2 193 1 844	2 868	3 057	3 298	3
6124 10	FUTTERLEDER AUS KALBFELLEN, RIND- U. EIN- HUFERHAEUTEN	T *	479	543	450
6124 30	AUS SCHAF- U. LAMMFELLEN	1000 M2* T *	251	262	220	7 196	8 020	6 880	8
6124 50	AUS ZIEGEN U. ZICKELFELLEN	1000 M2* T *	4
6124 90	AUS SONST. HAEUTEN U. FELLEN	1000 M2* T *	88	116	99	.	.	.	1
6124	INSGESAMT	1000 M2* T *	140 568 391	189 658 451	144 550 364	4 501	6 277	4 876	5
6125 11	ANDERE FLAECHELEDER BEKLEIDUNGS- U. HANDSCHUHELEDER- AUS KALBFELLEN, RIND- U. EIN- HUFERHAEUTEN	T *	31	27	21
6125 13	AUS SCHAF- U. LAMMFELLEN	1000 M2* T *	40	34	26	1 968	1 605	702	9
6125 15	AUS ZIEGEN- U. ZICKELFELLEN	1000 M2* T *	8
6125 19	AUS SONST. HAEUTEN U. FELLEN	1000 M2* T *	33 92 12	39 99 9	34 91 9	3 574	4 154	3 542	3
6125 30	POLSTERLEDER	1000 M2* T *	24 4 727	19 4 194	19 4 074	926	766	515	7
6125 40	FEINLEDER FUER DIE LEDERWAREN- HERSTELLUNG	1000 M2* T *	3 912	3 387	3 245	165 691	147 633	148 652	18
6125 50	ASA-LEDER	1000 M2* T *	174 185 .A	181 175 .A	142 143 .A	10 099	9 254	7 835	7
6125 60	TECHNISCHE FLAECHELEDER	1000 M2* T *	.A 152 109	.A 150 100	.A 124 89	.A	.A	.A	4
						5 950	4 963	4 963	5

10 PRODUKTION NACH GUETERARTEN UND GUETERKLASSEN

MELDE- NR	ERZEUGNIS	EINHEIT	M E N G E			W E R T I N 1000 DM			ANZAHL DER BETR.
			1988 1. VJ	1988 4. VJ	1989 1. VJ	1988 1. VJ	1988 4. VJ	1989 1. VJ	1989 1. VJ
6125 91	SONSTIGE FLAECHENLEDER AUS KALBFELLEN, RIND- U. EIN- HUFERHAEUTEN	T *	165	259	228				
		1000 H2*	66	105	107	4 982	6 579	7 661	10
6125 93	AUS SCHAF- U. LAMMFELLEN	T *							
		1000 H2*							1
6125 95	AUS ZIEGEN- U. ZICKELFELLEN	T *	-	-	-	-	-	-	-
		1000 H2*	-	-	-	-	-	-	-
6125 99	AUS SONST. HAEUTEN U. FELLEN	T *	.A	-	.A	.A	-	.A	1
		1000 H2*	.A	-	.A	.A	-	.A	1
6125	INSGESAMT	T *	5 316	4 884	4 655				
		1000 H2*	4 457	3 951	3 752	193 744	175 515	174 236	.
	GEWICHTLEDER								
	UNTERLEDER (SOHL-, BRANDSOHL- U. RAHMENLEDER)								
6127 11	FABRIKATIONS- U. SCHNITTER- VACHELLEDER	T *	.A	.A	.A	.A	.A	.A	3
		T *	635	496	584	8 030	6 334	8 275	7
6127 14	FLEXIBEL-SPALTLEDER	T *	-	-	-	-	-	-	-
6127 19	SONST. UNTERLEDER	T *	.A	.A	.A	.A	.A	.A	1
6127 90	SONST. GEWICHTLEDER	T *	.A	.A	.A	.A	.A	.A	1
6127	INSGESAMT	T *	679	532	609	9 129	7 168	8 816	.
6129 00	VEREDELTE LEDER	T *	208	.A	.A	9 635	.A	.A	2
6131 00	LEDERRESTSTOFFE	T *	.A	.A	.A	.A	.A	.A	2
6135 00	LEDERAUSTAUSCHSTOFFE AUF LEDER- BASIS (LEDERFASERSTOFF U.AE.)	T *	.A	.A	.A	.A	.A	.A	4
6196 00	LOH/VEREDLUNGSARBEITEN AN LEDER- ERZEUGNISSENA	.A	.A	5
	LEDERWAREN UND SCHUHE								
6211 00	ANTRIEBSRIEMEN	T	.A	.A	.A	.A	.A	.A	4
6212 10	ANDERE TECHNISCHE LEDERARTIKEL	T	60	43	44	2 887	2 888	2 994	7
6212 90	SPINNEREI- U. WEBEREIARTIKEL	T	239	240	357	8 730	8 609	11 471	10
6212	SONST. TECHNISCHE LEDERARTIKEL	T	.	.	.	11 617	11 497	14 465	.
	INSGESAMT	T
6213 20	ARBEITERSCHUTZARTIKEL	1000 PAAR	2 137	2 368	2 821	7 759	8 420	9 871	8
6213 90	ARBEITERSCHUTZHANDSCHUHE	T	16	28	25	1 163	2 058	1 922	7
6213	SONST. ARBEITERSCHUTZARTIKEL	T	.	.	.	8 922	10 478	11 793	.
	INSGESAMT	T
6214 10	SATTLER- UND FEINSATTLERWAREN								
	AUS LEDER	4 629	6 885	5 485	6
6214 40	SATTLERWAREN FUER TIERE	9 626	7 884	7 752	12
	SONST. SATTLERWAREN
6214 72	FEINSATTLERWAREN	1000 ST	17	30	18	3 568	6 027	3 895	8
6214 79	HAND- U. REISEKOFFER	8 712	11 916	10 681	24
6214	SONST. FEINSATTLERWAREN	26 535	32 712	27 813	.
	INSGESAMT
6215 20	FEINTAESCHNER- U. GALANTERIEWAREN								
	AUS LEDER								
	SPORTGUERTEL, TRACHTENTRAEGER	1000 ST	4 903	4 193	4 147	35 322	28 549	29 529	35
6215 40	U. -GUERTEL U.A. MODISCHE	1000 ST	291	247	263	30 197	33 141	31 523	25
6215 60	GUERTEL	1000 ST	2 134	2 347	1 706	31 705	41 114	30 573	28
6215 80	DAMENHAND- U. UMHAENGETASCHEN								
	PORTEMONNAIES, GELOSCHEN- U.								
	BRIEFTASCHEN								
	SONST. FEINTAESCHNER U. GA- LANTERIEWAREN Z.B. LEDER- KNOEPFE, NECESSAIRES, ETUIS, FUTTERALE U. A.		.	.	.	68 601	81 241	69 956	56
6215	INSGESAMT	165 825	184 045	161 581	.
6216 00	LEDERHANDSCHUHE (OHNE ARBEITER- SCHUTZHANDSCHUHE)	1000 PAAR	256	420	244	7 290	12 798	6 538	12
6217 10	SATTLER- UND FEINSATTLERWAREN								
	AUS LEDERAUSTAUSCHSTOFFEN, TEXTILEN GEWEBEN ODER SONST. STOFFEN	63 197	53 634	57 780	41
	SATTLERWAREN
	FEINSATTLERWAREN
6217 72	HAND- U. REISEKOFFER	1000 ST	488	455	389	28 472	30 982	23 521	21
6217 74	(OHNE SCHALENKOFFER)	1000 ST	178	199	261	12 349	11 389	15 885	6
6217 79	SCHALENKOFFER	29 097	26 381	28 276	41
6217	SONST. FEINSATTLERWAREN	133 115	122 386	125 462	.
	INSGESAMT
6218 20	FEINTAESCHNER U. GALANTERIEWAREN								
	AUS LEDERAUSTAUSCHSTOFFEN, TEXTILEN GEWEBEN ODER SONST. STOFFEN								
	SPORTGUERTEL, TRACHTENTRAEGER	1000 ST	5 394	5 779	6 208	11 746	12 520	13 059	19
6218 40	U. -GUERTEL U.A. MODISCHE	1000 ST	231	229	193	3 820	3 324	2 714	11
	GUERTEL								
	AUS LEDERAUSTAUSCHSTOFFEN ODER SONST. NICHTTEXTILEN								
	STOFFEN								
	DAMENHAND- U. UMHAENGETASCHEN								

10 PRODUKTION NACH GUETERARTEN UND GUETERKLASSEN

MELDE- NR	ERZEUGNIS	EINHEIT	M E N G E			W E R T I N 1000 D M			ANZAHL DER BETR.
			1988 1. VJ	1988 4. VJ	1989 1. VJ	1988 1. VJ	1988 4. VJ	1989 1. VJ	
6218 80	PORTEMONNAIES, GELDSCHEN- U. BRIEFTASCHEN	1000 ST	-	-	-	-	-	-	-
6218 90	SONST. FEINTAESCHNER U. GA- LANTERIEWAREN	36 399	37 642	36 045	45
6218	INSGESAMTA	.A	.A	.
	SCHUHE								
6251 00	ARBEITSSCHUHE U. -STIEFEL MIT OBERTEIL AUS LEDER	1000 PAAR	996	969	947	64 418	62 493	59 077	24
6252 10	SPORTSCHUHE U. -STIEFEL SKISCHUHE MIT OBERTEIL AUS LEDER	1000 PAAR	-	-	-	-	-	-	-
6252 50	BERG- U. HANDERSCHUHE MIT OBERTEIL AUS LEDER	1000 PAAR	200	114	169	19 823	10 959	15 492	9
	TURN-, HALLEN-, TENNIS-, BOOTS-, SPEZIALLEICHTATHLETIK-, UND AEMNLICHE SCHUHE								
6252 71	MIT OBERTEIL AUS LEDER	1000 PAAR	137	179	220	4 669	6 387	7 758	8
6252 73	MIT OBERTEIL AUS KUNSTSTOFF	1000 PAAR	.A	.A	.A	.A	.A	.A	3
6252 76	MIT OBERTEIL AUS TEXTILIEN	1000 PAAR	.A	.A	.A	.A	.A	.A	2
	SONST. SPORTSCHUHE U. -STIEFEL								
6252 91	MIT OBERTEIL AUS LEDER	1000 PAAR	494	438	534	19 145	16 871	22 523	10
6252 93	MIT OBERTEIL AUS KUNSTSTOFF	1000 PAAR	-	-	-	-	-	-	-
6252	INSGESAMT	1000 PAAR	1 452	1 177	1 341	50 068	39 483	50 346	.
	STRASSENSCHUHE U. -STIEFEL FUR HERREN (AB GROESSE 36)								
6253 11	MIT OBERTEIL AUS LEDER	1000 PAAR	3 735	3 184	3 325	221 416	199 920	204 383	61
6253 15	MIT OBERTEIL AUS KUNSTSTOFF	1000 PAAR	-	-	-	-	-	-	-
6253 19	MIT OBERTEIL AUS ANDEREN STOFFEN, Z.B. TEXTILIEN	1000 PAAR	.A	.A	.A	.A	.A	.A	3
	FUR DAMEN (EINSCHL. GEFUET- TERTER SANDALETTEN) (AB GROESSE 36)								
6253 31	MIT OBERTEIL AUS LEDER	1000 PAAR	6 491	5 006	5 913	374 895	306 347	348 373	89
6253 35	MIT OBERTEIL AUS KUNSTSTOFF	1000 PAAR	.A	291	.A	.A	12 141	.A	2
6253 39	MIT OBERTEIL AUS ANDEREN STOFFEN, Z.B. TEXTILIEN	1000 PAAR	.A	.A	.A	.A	.A	.A	3
	FUR KINDER U. KLEINKINDER (BIS GROESSE 35)								
6253 81	MIT OBERTEIL AUS LEDER	1000 PAAR	1 068	761	863	42 279	33 887	35 880	23
6253 85	MIT OBERTEIL AUS KUNSTSTOFF	1000 PAAR	-	-	-	-	-	-	-
6253 89	MIT OBERTEIL AUS ANDEREN STOFFEN, Z.B. TEXTILIEN	1000 PAAR	.A	-	-	.A	-	-	-
6253	INSGESAMT	1000 PAAR	11 599	9 304	10 255	648 785	554 810	593 476	.
	SANDALEN UND FUTTERLOSE SANDALETTEN								
6254 11	FUR HERREN (AB GROESSE 36)								
6254 19	MIT OBERTEIL AUS LEDER	1000 PAAR	834	785	1 063	33 380	33 908	43 582	27
	MIT OBERTEIL AUS ANDEREN STOFFEN	1000 PAAR	-	.A	.A	-	.A	.A	1
6254 41	FUR DAMEN (AB GROESSE 36)								
6254 49	MIT OBERTEIL AUS LEDER	1000 PAAR	1 468	1 255	1 642	56 762	49 894	65 863	28
	MIT OBERTEIL AUS ANDEREN STOFFEN	1000 PAAR	.A	.A	.A	.A	.A	.A	3
	FUR KINDER U. KLEINKINDER (BIS GROESSE 35)								
6254 71	MIT OBERTEIL AUS LEDER	1000 PAAR	646	542	847	19 580	18 040	27 007	13
6254 79	MIT OBERTEIL AUS ANDEREN STOFFEN	1000 PAAR	.A	.A	.A	.A	.A	.A	1
6254	INSGESAMT	1000 PAAR	3 035	2 660	3 610	111 641	103 222	137 523	.
	HAUSSCHUHE								
6255 41	MIT OBERTEIL AUS LEDER	1000 PAAR	278	268	277	6 723	7 345	7 298	12
6255 46	MIT OBERTEIL AUS TEXTILIEN	1000 PAAR	1 713	1 708	1 410	23 474	25 220	19 760	18
6255 49	MIT OBERTEIL AUS ANDEREN STOFFEN	1000 PAAR	240	277	175	4 302	5 485	2 960	8
6255	INSGESAMT	1000 PAAR	2 231	2 254	1 862	34 499	38 050	30 018	.
6257 00	SONSTIGE SCHUHE	1000 PAAR	-	-	-	-	-	-	-
6258 00	LEDERGAMASCHEN	1000 PAAR	-	-	-	-	-	-	-
	SCHUHBESTANDTEILE AUS LEDER U. EINLEGESOHLEN								
6259 10	SCHUHBESTANDTEILE AUS LEDER (EINSCHL. AUS LEDERFASERSTOFF)	29 632	30 992	30 077	33
6259 50	EINLEGESOHLEN AUS ALLEN MATERI- ALIEN)	19 479	22 685	15 636	12
	REPARATUREN								
6295 10	AN LEDERWAREN (EINSCHL. REISE- ARTIKEL)A	.A	.A	5
6295 50	AN SCHUHEN	2 366	2 621	2 339	7
6296 00	LOHNVEREDLUNGSARBEITENA	.A	.A	1

10 PRODUKTION NACH GUETERARTEN UND GUETERKLASSEN

MELDE- NR	ERZEUGNIS	EINHEIT	M E N G E			W E R T I N 1000 DM			ANZAHL DER BETR.
			1988 1. VJ	1988 4. VJ	1989 1. VJ	1988 1. VJ	1988 4. VJ	1989 1. VJ	
TEXTILIEN									
6301 00	VEREDLUNG TEXTILER ROH- U. SPINN- STOFFE	T	2 541	2 113	2 702	10 003	8 135	11 564	
	DAV.: FUER EIGENE RECHNUNG	T	.A	.A	.A	.A	.A	.A	1
	LOHNVEREDLUNG	T	.A	.A	.A	.A	.A	.A	8
VEREDLUNG VON GARNEN									
6302 10	GANZ ODER UEBERWIEGEND AUS BAUMWOLLE	T	4 498	3 836	4 171	27 280	25 215	25 342	
	DAV.: FUER EIGENE RECHNUNG	T	812	806	814	14 233	14 157	13 460	6
	LOHNVEREDLUNG	T	3 687	3 029	3 357	13 047	11 058	11 882	30
6302 70	SYNTHETISCHEN CHEMIEFASERN	T	5 496	4 879	5 058	31 411	31 377	31 925	
	DAV.: FUER EIGENE RECHNUNG	T	1 066	1 100	1 253	11 999	14 334	15 401	10
	LOHNVEREDLUNG	T	4 430	3 778	3 805	19 412	17 043	16 524	31
6302 90	SONST. FAEDEN U. FASERN	T	1 632	1 426	1 604	7 821	9 107	9 197	
	DAV.: FUER EIGENE RECHNUNG	T	75	202	129	1 279	3 520	2 676	5
	LOHNVEREDLUNG	T	1 558	1 224	1 476	6 542	5 587	6 521	25
6302	INSGESAMT	T	11 627	10 140	10 833	66 512	65 699	66 464	.
	DAV.: FUER EIGENE RECHNUNG	T	1 953	2 108	2 195	27 511	32 011	31 537	.
	LOHNVEREDLUNG	T	9 674	8 032	8 638	39 001	33 688	34 927	.
VEREDLUNG VON GEBELEN									
FUER OBERBEKLEIDUNG									
6305 11	GANZ ODER UEBERWIEGEND AUS BAUMWOLLE	1000 M2	44 839	44 158	41 067	86 675	80 654	78 558	
	DAV.: FUER EIGENE RECHNUNG	1000 M2	8 168	5 532	6 779	36 375	24 125	29 448	
	BEDRUCKT	1000 M2	3 907	3 124	2 718	19 193	15 801	14 079	9
	SONSTIGE AUSRUESTUNGEN	1000 M2	4 261	2 408	4 061	17 182	8 324	15 369	12
	DAV.: LOHNVEREDLUNG	1000 M2	36 672	38 625	34 288	50 300	56 529	49 110	
	BEDRUCKT	1000 M2	6 014	6 089	5 670	11 679	12 798	11 423	17
	SONSTIGE AUSRUESTUNGEN	1000 M2	30 658	32 536	28 617	38 621	43 731	37 687	35
6305 17	SYNTHETISCHEN CHEMIEFASERN	1000 M2	37 837	42 725	39 902	76 691	101 301	76 996	
	DAV.: FUER EIGENE RECHNUNG	1000 M2	8 618	8 716	8 055	36 605	44 338	32 277	
	BEDRUCKT	1000 M2	1 500	2 689	1 845	14 804	23 371	15 624	9
	SONSTIGE AUSRUESTUNGEN	1000 M2	7 119	6 027	6 210	21 801	20 967	16 653	6
	DAV.: LOHNVEREDLUNG	1000 M2	29 219	34 008	31 847	40 086	56 963	44 719	
	BEDRUCKT	1000 M2	4 721	6 411	5 729	12 761	16 699	14 979	11
	SONSTIGE AUSRUESTUNGEN	1000 M2	24 497	27 599	26 118	27 325	40 264	29 740	30
6305 19	SONSTIGE FAEDEN U. FASERN	1000 M2	47 535	60 832	59 837	190 816	259 602	269 075	
	DAV.: FUER EIGENE RECHNUNG	1000 M2	30 223	39 888	41 107	160 897	216 701	229 975	
	BEDRUCKT	1000 M2	23 509	30 393	33 319	126 888	171 362	192 590	7
	SONSTIGE AUSRUESTUNGEN	1000 M2	6 714	9 495	7 787	34 009	45 339	37 385	12
	DAV.: LOHNVEREDLUNG	1000 M2	17 312	20 944	18 731	29 919	42 901	39 100	
	BEDRUCKT	1000 M2	5 452	8 614	8 263	10 915	19 150	18 982	10
	SONSTIGE AUSRUESTUNGEN	1000 M2	11 860	12 330	10 468	19 004	23 751	20 118	27
6305 60	FUER BETT- U. HAUSHALTSWAESCHE	1000 M2	40 358	43 163	39 179	37 822	39 858	37 745	
	DAV.: FUER EIGENE RECHNUNG	1000 M2	2 482	2 493	2 526	8 884	8 608	7 442	
	BEDRUCKT	1000 M2	.A	.A	.A	.A	.A	.A	2
	SONSTIGE AUSRUESTUNGEN	1000 M2	.A	.A	.A	.A	.A	.A	5
	DAV.: LOHNVEREDLUNG	1000 M2	37 876	40 670	36 653	28 938	31 250	30 303	
	BEDRUCKT	1000 M2	18 462	22 498	19 357	13 654	16 051	15 800	14
	SONSTIGE AUSRUESTUNGEN	1000 M2	19 414	18 172	17 296	15 284	15 199	14 503	21
6305 81	FUER HEIM- U. SONSTIGE HAUSTEX- TILIEN (OHNE TEXTILE FUSSBODEN- BELAEGE)	1000 M2	55 923	65 099	53 957	104 243	104 209	104 162	
	DAV.: FUER EIGENE RECHNUNG	1000 M2	10 426	9 827	10 296	72 934	69 393	71 585	
	BEDRUCKT	1000 M2	9 673	8 648	9 264	67 779	62 091	65 476	10
	SONSTIGE AUSRUESTUNGEN	1000 M2	753	1 179	1 031	5 155	7 302	6 109	4
	DAV.: LOHNVEREDLUNG	1000 M2	45 497	55 272	43 661	31 309	34 816	32 577	
	BEDRUCKT	1000 M2	6 766	7 630	7 031	10 936	12 410	11 618	16
	SONSTIGE AUSRUESTUNGEN	1000 M2	38 731	47 642	36 630	20 373	22 406	20 959	32
6305 90	FUER SONSTIGE ZWECKE	1000 M2	117 528	113 770	115 281	89 361	91 581	92 931	
	DAV.: FUER EIGENE RECHNUNG	1000 M2	11 342	12 155	14 422	27 228	29 081	31 381	
	BEDRUCKT	1000 M2	995	2 314	3 224	3 239	4 874	5 432	4
	SONSTIGE AUSRUESTUNGEN	1000 M2	10 347	9 841	11 198	23 989	24 207	25 949	9
	DAV.: LOHNVEREDLUNG	1000 M2	106 186	101 616	100 859	62 133	62 500	61 550	
	BEDRUCKT	1000 M2	3 873	4 802	4 406	5 030	5 120	4 950	9
	SONSTIGE AUSRUESTUNGEN	1000 M2	102 313	96 813	96 453	57 103	57 380	56 600	42
6305	INSGESAMT	1000 M2	344 020	369 747	349 222	585 608	677 205	659 467	.
	DAV.: FUER EIGENE RECHNUNG	1000 M2	71 259	78 611	83 184	342 323	392 246	402 108	.
	LOHNVEREDLUNG	1000 M2	272 761	291 136	266 038	242 685	284 959	257 359	.

10 PRODUKTION NACH GUETERARTEN UND GUETERKLASSEN

MELDE- NR	ERZEUGNIS	EINHEIT	M E N G E			W E R T I N 1000 DM			ANZAHL DER BETR. 1989 1. VJ
			1988 1. VJ	1988 4. VJ	1989 1. VJ	1988 1. VJ	1988 4. VJ	1989 1. VJ	
VEREDLUNG VON MASCHENWARE									
KETTSTUHL U. RASCHELMWARE, RUND-									
WIRK- U. RUNDSTRICKWARE									
6308 40	FUER OBERBEKLEIDUNG	T	7 136	7 818	6 957	68 648	69 087	64 407	
	DAV.: FUER EIGENE RECHNUNG	T	1 095	966	926	33 534	28 123	26 157	
	BEDRUCKT	T	607	590	560	18 646	17 242	15 603	8
	SONSTIGE AUSRUESTUNGEN	T	488	376	366	14 888	10 881	10 554	7
	DAV.: LOHNVEREDLUNG	T	6 041	6 852	6 031	35 114	40 964	38 250	
	BEDRUCKT	T	397	371	445	5 957	5 262	6 808	12
	SONSTIGE AUSRUESTUNGEN	T	5 645	6 481	5 586	29 157	35 702	31 442	36
6308 80	FUER SONSTIGE ZWECKE	T	12 961	12 820	11 279	91 704	83 319	86 844	
	DAV.: FUER EIGENE RECHNUNG	T	1 931	1 749	378	33 213	21 401	23 623	
	BEDRUCKT	T	.A	.A	.A	.A	.A	.A	1
	SONSTIGE AUSRUESTUNGEN	T	.A	.A	.A	.A	.A	.A	6
	DAV.: LOHNVEREDLUNG	T	11 030	11 071	10 901	58 491	61 918	63 221	
	BEDRUCKT	T	1 836	1 702	1 489	9 725	9 257	9 084	10
	SONSTIGE AUSRUESTUNGEN	T	9 194	9 369	9 411	48 766	52 661	54 137	55
6308	INSGESAMT	T	20 097	20 638	18 236	160 352	152 406	151 251	.
	DAV.: FUER EIGENE RECHNUNG	T	3 025	2 714	1 305	66 747	49 524	49 780	.
	LOHNVEREDLUNG	T	17 072	17 923	16 932	93 605	102 882	101 471	.
VEREDLUNG SONSTIGER STOFFE									
6309 11	BESCHICHTETE GEWEBE U. GEWIRKE	1000 M2	21 376	22 760	22 843	33 962	37 743	37 220	
	DAV.: FUER EIGENE RECHNUNG	1000 M2	2 805	3 766	4 421	15 729	18 023	18 408	
	BEDRUCKT	1000 M2	-	-	-	-	-	-	-
	SONSTIGE AUSRUESTUNGEN	1000 M2	2 805	3 766	4 421	15 729	18 023	18 408	8
	DAV.: LOHNVEREDLUNG	1000 M2	18 571	18 994	18 422	18 233	19 720	18 812	
	BEDRUCKT	1000 M2	-	-	-	-	-	-	-
	SONSTIGE AUSRUESTUNGEN	1000 M2	18 571	18 994	18 422	18 233	19 720	18 812	14
6309 15	KASCHIERTE GEWEBE U. GEWIRKE	1000 M2	5 418	5 383	6 533	20 394	20 849	21 661	
	DAV.: FUER EIGENE RECHNUNG	1000 M2	1 181	1 092	1 109	9 696	8 732	7 572	
	BEDRUCKT	1000 M2	-	-	-	-	-	-	-
	SONSTIGE AUSRUESTUNGEN	1000 M2	1 181	1 092	1 109	9 696	8 732	7 572	3
	DAV.: LOHNVEREDLUNG	1000 M2	4 237	4 291	5 423	10 698	12 117	14 089	
	BEDRUCKT	1000 M2	.A	.A	.A	.A	.A	.A	1
	SONSTIGE AUSRUESTUNGEN	1000 M2	.A	.A	.A	.A	.A	.A	7
6309 90	SONSTIGE VEREDELTE TEXTILIEN	43 049	38 835	45 019	
	DAV.: FUER EIGENE RECHNUNG	17 935	16 635	19 988	
	BEDRUCKTA	.A	.A	2
	SONSTIGE AUSRUESTUNGENA	.A	.A	5
	DAV.: LOHNVEREDLUNG	25 114	22 200	25 031	
	BEDRUCKTA	.A	.A	2
	SONSTIGE AUSRUESTUNGENA	.A	.A	17
6309	INSGESAMT	97 405	97 427	103 900	.
	DAV.: FUER EIGENE RECHNUNG	43 360	43 390	45 968	.
	LOHNVEREDLUNG	54 045	54 037	57 932	.
TEXTILE SPINNSTOFFE									
6311 10	HADERN (LUMPEN) UNSORTIERT	T	.A	.A	.A	.A	.A	.A	1
	SORTIERT								
6311 51	GANZ ODER UEBERWIEGEND AUS BAUMWOLLE	T	.A	.A	.A	.A	.A	.A	1
6311 52	HANF, FLACHS, JUTE	T	.A	.A	.A	.A	.A	.A	-
6311 53	WOLLE	T	-	-	-	-	-	-	-
6311 55	CHEMIEFASERN	T	-	-	-	-	-	-	-
6311 59	SONSTIGEM MATERIAL	T	-	-	-	-	-	-	-
6311	INSGESAMT	T	4 345	3 063	3 306	4 795	4 337	3 494	.
WOLLE U. TIERHAARE, BEARBEITET									
6313 41	SCHAFWOLLE, REIN GEWASCHEN	T	-	-	-	-	-	-	-
6313 43	MERINO- BIS 8 KREUZZUCHT	T	.A	.A	.A	.A	.A	.A	1
6313 45	TIERHAARE, BEARBEITET	T	.A	.A	.A	.A	.A	.A	1
6313 47	FEIN (EINSCHL. MOHAIR)	T	.A	.A	.A	.A	.A	.A	1
6313 49	GROB	T	.A	.A	.A	.A	.A	.A	2
6313	HAUT-, KALK-, PELZ-, GERBER- UND STERBLINGSWOLLE	T	-	-	-	-	-	-	-
	INSGESAMT	T	340	270	304	2 167	2 109	2 394	.

10 PRODUKTION NACH GUETERARTEN UND GUETERKLASSEN

MELDE- NR	ERZEUGNIS	EINHEIT	M E N G E			W E R T I N 1000 DM			ANZAHL DER BETR.
			1988 1. VJ	1988 4. VJ	1989 1. VJ	1988 1. VJ	1988 4. VJ	1989 1. VJ	1989 1. VJ
6315 40	VERSPINNBARE ABGAENGE U. REST- STOFFE (ABFAELLE) (EINSCHL. MISCHUNGEN)								
6315 91	VERSPINNBARE ABGAENGE U. REST- STOFFE (ABFAELLE) AUS WOLLE (EINSCHL. KAEMMLINGEN)	T	.A	.A	.A	.A	.A	.A	1
6315 95	SONSTIGE VERSPINNBARE ABGAENGE U. RESTSTOFFE (ABFAELLE)								
6315 97	GANZ ODER UEBERWIEGEND AUS BAUMWOLLE	T	.A	.A	.A	.A	.A	.A	1
6315 99	ZELLULOSISCHEN CHEMIE- FASERN	T	-	-	-	-	-	-	-
6315	SYNTHETISCHEN CHEMIE- FASERN	T	.A	.A	.A	.A	.A	.A	1
6315	SONST. MATERIAL (OHNE SOLCHE AUS WOLLE)	T	-	-	-	-	-	-	-
6315	INSGESAMT	T	.A	.A	.A	.A	.A	.A	.
6316 41	KAMMZUEGE U. VORGARN, AUCH GE- KREMPELTES ODER ANDERS FUEER DIE SPINNEREI VORBEREITETES MATERIAL AUS WOLLE	T	.A	.A	.A	.A	.A	.A	1
6316 45	MERINO- BIS 8	T	.A	.A	.A	.A	.A	.A	-
6316 71	KREUZZUCHT	T	-	-	-	-	-	-	-
6316 77	AUS ZELLULOSISCHEN SPINNFASERN	T	.A	.A	.A	.A	.A	.A	5
6316 90	AUS SYNTHETISCHEN SPINNFASERN	T	-	-	-	-	-	-	-
6316	AUS SONST. MATERIAL	T	-	-	-	-	-	-	-
6316	INSGESAMT	T	13 100	11 309	12 252	76 869	95 000	109 367	.
6318 10	REISSSPINNSTOFFE U. VERWANDTE ERZEUGNISSE								
6318 27	REISSBAUMWOLLE	T	.A	.A	.A	.A	.A	.A	1
6318 40	REISSJUTE	T	.A	.A	.A	.A	.A	.A	1
6318 72	REISSWOLLE U. AUFBEREITETE WOLLABGAENGE U. -FAEDEN	T	.A	.A	.A	.A	.A	.A	1
6318 74	REISSSPINNSTOFFE AUS ZELLULOSI- SCHEN ODER SYNTHETISCHEN CHEMIEFASERN	T	-	-	-	-	-	-	-
6318 74	REISSVISKOSE	T	.A	.A	.A	.A	.A	.A	2
6318 77	REISSSYNTHETICS	T	-	-	-	-	-	-	-
6318 79	INDUSTRIEMATTE (GEKREMPelte POLSTERMATTE JEDER ART, VLIESE U. AE.)	T	5 989	5 081	5 506	40 405	35 623	39 996	13
6318 84	AUS ZELLULOSISCHEN ODER SYN- THETISCHEN CHEMIEFASERN	T	5 125	4 749	5 013	31 175	29 592	31 264	7
6318 90	AUS SONST. MATERIAL	T	.A	.A	.A	.A	.A	.A	-
6318	PUTZWOLLE	T	.A	.A	.A	.A	.A	.A	-
6318	SONST. REISSSPINNSTOFFE U. VER- WANDTE ERZEUGNISSE (OHNE POLIERSCHLEIBEN)	T	.A	.A	.A	.A	.A	.A	3
6318	INSGESAMT	T	14 197	12 871	14 335	80 367	74 357	81 317	.
6321 11	GARN (AUCH GEZWIRNT)								
6321 15	GARN FUEER GEWEBE (OHNE TEPPICH-, BASTFASER- U. HAARGARN)								
6321 18	AUS BAUMWOLLE								
6321 19	MIT EINEM ANTEIL VON UEBER 85 VH BAUMWOLLE	T *	45 295	33 999	37 149	172 096	115 253	119 002	51
6321 33	DARUNTER ZUM ABSATZ BESTIMMT	T	24 474	18 535	19 980				
6321 39	MIT EINEM ANTEIL VON 50 BIS 85 VH BAUMWOLLE	T *							
6321 44	GEMISCHT MIT ZELLULOSISCHEN SPINNFASERN	T *	.A	.A	.A				
6321 59	DARUNTER ZUM ABSATZ BESTIMMT	T	2 057	2 207	2 232	13 114	13 435	13 159	14
6321 81	GEMISCHT MIT SYNTHETISCHEN SPINNFASERN	T *	2 056	1 615	1 676				
6321 88	DARUNTER ZUM ABSATZ BESTIMMT	T	567	352	544	3 798	2 173	3 282	9
6321 91	GEMISCHT MIT SONST. FASERN	T *	.A	.A	.A				
6321 95	DARUNTER ZUM ABSATZ BESTIMMT	T	320	323	335	3 353	4 075	3 993	5
6321 99	AUS WOLLE								
6321 101	MIT EINEM ANTEIL VON UEBER 85 VH WOLLE	T *	8 292	6 222	7 727				
6321 105	DARUNTER ZUM ABSATZ BESTIMMT	T	6 754	5 221	6 560	147 434	130 105	161 993	19
6321 109	MIT EINEM ANTEIL VON 50 BIS 85 VH WOLLE	T *	740	625	653				
6321 113	DARUNTER ZUM ABSATZ BESTIMMT	T	284	198	201	2 645	1 843	2 141	7
6321 117	AUS SEIDE	T *	-	-	-	-	-	-	-
6321 121	DARUNTER ZUM ABSATZ BESTIMMT	T	-	-	-	-	-	-	-
6321 125	AUS ZELLULOSISCHEN SPINNFASERN								
6321 129	MIT EINEM ANTEIL VON UEBER 85 VH ZELLULOSISCHEN SPINNFASERN	T *	9 264	11 629	12 135				
6321 133	DARUNTER ZUM ABSATZ BESTIMMT	T	5 744	7 815	8 153	51 456	67 329	70 119	34
6321 137	MIT EINEM ANTEIL VON 50 BIS 85 VH ZELLULOSISCHEN SPINNFASERN	T *	101	637	687				
6321 141	DARUNTER ZUM ABSATZ BESTIMMT	T	.A	.A	.A	.A	.A	.A	5
6321 145	AUS SYNTHETISCHEN SPINNFASERN								
6321 149	MIT EINEM ANTEIL VON 50 BIS 85 VH SYNTHETISCHEN SPINNFASERN	T *	10 272	10 077	9 471				
6321 153	GEMISCHT MIT BAUMWOLLE	T	7 195	7 136	6 867	58 603	55 483	51 310	24
6321 157	DARUNTER ZUM ABSATZ BESTIMMT	T	3 004	3 320	2 672	56 653	73 962	56 035	13
6321 161	GEMISCHT MIT WOLLE	T *	2 860	3 238	2 567				
6321 165	DARUNTER ZUM ABSATZ BESTIMMT	T	.A	.A	.A				
6321 169	GEMISCHT MIT ZELLULOSISCHEN SPINNFASERN	T *	833	1 362	1 316	8 400	15 257	14 567	14
6321 173	DARUNTER ZUM ABSATZ BESTIMMT	T	14 431	13 298	13 253	135 985	126 017	126 381	45
6321 177	MIT EINEM ANTEIL VON UEBER 85 VH SYNTHETISCHEN SPINNFASERN	T *	12 417	11 539	11 236				
6321 181	DARUNTER ZUM ABSATZ BESTIMMT	T							

10 PRODUKTION NACH GUETERARTEN UND GUETERKLASSEN

MELDE- NR	ERZEUGNIS	EINHEIT	M E N G E			W E R T I N 1000 DM			ANZAHL DER RETR.
			1988 1. VJ	1988 4. VJ	1989 1. VJ	1988 1. VJ	1988 4. VJ	1989 1. VJ	
6321 90	AUS SONST. MATERIAL	T *	.A	.A	.A	.	.	.	3
6321	DARUNTER ZUM ABSATZ BESTIMMT	T *	.A	.A	.A
	INSGESAMT	T *	97 152	86 088	90 144	659 139	612 906	631 594	.
	DARUNTER ZUM ABSATZ BESTIMMT	T	63 782	58 456	60 623				.
	GARN FUER MASCHENWARE								
	AUS BAUMWOLLE								
6322 11	MIT EINEM ANTEIL VON UEBER	T *							
	85 VH BAUMWOLLE	T *	.A	.A	.A	.	.	.	18
	DARUNTER ZUM ABSATZ BESTIMMT	T	6 738	4 942	5 644	63 707	42 181	45 078	
	MIT EINEM ANTEIL VON 50 BIS								
	85 VH BAUMWOLLE								
6322 15	GEMISCHT MIT ZELLULOSISCHEN	T *							
	SPINNFASERN	T *	.A	.A	.A	.	.	.	9
	DARUNTER ZUM ABSATZ BESTIMMT	T	1 669	1 631	1 357	15 703	13 514	11 297	
6322 18	GEMISCHT MIT SYNTHETISCHEN	T *							
	SPINNFASERN	T *	.A	.A	.A	.	.	.	6
	DARUNTER ZUM ABSATZ BESTIMMT	T	.A	.A	.A	.	.	.	
6322 19	GEMISCHT MIT SONST. FASERN	T *	.A	.A	.A	.	.	.	1
	DARUNTER ZUM ABSATZ BESTIMMT	T	.A	.A	.A	.	.	.	
	AUS WOLLE								
6322 33	MIT EINEM ANTEIL VON UEBER	T *							
	85 VH WOLLE	T *	.A	.A	.A	.	.	.	13
	DARUNTER ZUM ABSATZ BESTIMMT	T	1 709	1 086	1 435	42 811	29 463	39 450	
6322 39	MIT EINEM ANTEIL VON 50 BIS	T *							
	85 VH WOLLE	T *	.A	.A	.A	.	.	.	12
	DARUNTER ZUM ABSATZ BESTIMMT	T	991	757	663	25 370	18 902	17 806	
6322 44	AUS SEIDE	T *	-
	DARUNTER ZUM ABSATZ BESTIMMT	T	-	-	-	-	-	-	-
6322 50	AUS ZELLULOSISCHEN SPINNFASERN	T *	.A	.A	.A	.	.	.	5
	DARUNTER ZUM ABSATZ BESTIMMT	T	.A	.A	.A	.	.	.	
	AUS SYNTHETISCHEN SPINNFASERN								
	MIT EINEM ANTEIL VON 50 BIS								
	85 VH SYNTH. SPINNFASERN								
6322 81	GEMISCHT MIT BAUMWOLLE	T *	955	915	865	11 533	10 100	11 169	8
	DARUNTER ZUM ABSATZ BESTIMMT	T	955	915	865				
6322 83	GEMISCHT MIT WOLLE	T *	.A	.A	.A	.	.	.	16
	DARUNTER ZUM ABSATZ BESTIMMT	T	2 069	1 165	1 460	43 991	25 067	32 243	
6322 85	GEMISCHT MIT ZELLULOSISCHEN	T *							
	SPINNFASERN	T *	.A	.A	.A	.	.	.	3
	DARUNTER ZUM ABSATZ BESTIMMT	T	.A	.A	.A	.	.	.	
6322 88	MIT EINEM ANTEIL VON UEBER	T *							
	85 VH SYNTH. SPINNFASERN	T *	.A	.A	.A	.	.	.	18
	DARUNTER ZUM ABSATZ BESTIMMT	T	2 596	2 022	2 239	37 468	29 787	34 069	
6322 90	AUS SONST. MATERIAL	T *	.A	.A	.A	.	.	.	3
	DARUNTER ZUM ABSATZ BESTIMMT	T	.A	.A	.A	.	.	.	
6322	INSGESAMT	T *	18 221	13 554	14 854	255 021	178 355	202 870	.
	DARUNTER ZUM ABSATZ BESTIMMT	T	18 052	13 404	14 722				.
	GARN FUER TEPPICHE U. FUSSBODEN- BELAEGE (OHNE BASTFASER- U. HAARGARN)								
6323 30	AUS WOLLE	T *	1 888	1 506	1 417	19 376	15 556	13 867	9
	DARUNTER ZUM ABSATZ BESTIMMT	T	1 449	1 122	1 004				
6323 50	AUS ZELLULOSISCHEN SPINNFASERN	T *	.A	.A	.A	.	.	.	2
	DARUNTER ZUM ABSATZ BESTIMMT	T	.A	.A	.A	.	.	.	
6323 80	AUS SYNTHETISCHEN SPINNFASERN	T *	11 407	10 150	12 151	88 988	80 184	96 992	22
	DARUNTER ZUM ABSATZ BESTIMMT	T	9 699	8 601	10 366				
6323 90	AUS SONST. MATERIAL	T *	.A	.A	.A	.	.	.	1
	DARUNTER ZUM ABSATZ BESTIMMT	T	.A	.A	.A	.	.	.	
6323	INSGESAMT	T *	13 573	11 876	13 829	109 247	96 178	111 531	.
	DARUNTER ZUM ABSATZ BESTIMMT	T	11 227	9 774	11 433				.
	GARN FUER ANDERE ZWECKE, AUCH FUER HANDELSFERTIGE AUFMACHUNG BESTIMMTES GARN								
	AUS BAUMWOLLE								
6324 10	DARUNTER ZUM ABSATZ BESTIMMT	T *	.A	.A	.A	.	.	.	2
	AUS WOLLE	T *	.A	.A	.A	.	.	.	
6324 30	DARUNTER ZUM ABSATZ BESTIMMT	T	1 460	763	795				1
6324 44	AUS SEIDE	T *	-
	DARUNTER ZUM ABSATZ BESTIMMT	T	-	-	-	-	-	-	-
6324 50	AUS ZELLULOSISCHEN SPINNFASERN	T *	.A	.A	.A	.	.	.	1
	DARUNTER ZUM ABSATZ BESTIMMT	T	.A	.A	.A	.	.	.	
6324 80	AUS SYNTHETISCHEN SPINNFASERN	T *	1 320	1 162	1 325	7 616	6 212	8 327	4
	DARUNTER ZUM ABSATZ BESTIMMT	T	294	279	359				
6324 90	AUS SONST. MATERIAL	T *	.A	.A	.A	.	.	.	3
	DARUNTER ZUM ABSATZ BESTIMMT	T	.A	.A	.A	.	.	.	
6324	INSGESAMT	T *	3 452	2 479	2 840	23 824	17 559	23 905	.
	DARUNTER ZUM ABSATZ BESTIMMT	T	1 107	934	1 217				.
	BASTFASERGARN								
	FLACHS- U. FLACHSMERG- (LEINEN-)								
	GARN, AUCH RAMIEGARN								
6325 15	BINDFADEN U. KORDEL	T *	.A	.A	.A	.	.	.	1
	DARUNTER ZUM ABSATZ BESTIMMT	T	.A	.A	.A	.	.	.	
6325 19	SONST. FLACHS- U. FLACHSMERG- (LEINEN-)GARN	T *	.A	.A	.A	.	.	.	3
	DARUNTER ZUM ABSATZ BESTIMMT	T	.A	.A	.A	.	.	.	
	GARN AUS WEICHHANF								
6325 35	BINDFADEN U. KORDEL	T *	.A	.A	.A	.	.	.	1
	DARUNTER ZUM ABSATZ BESTIMMT	T	.A	.A	.A	.	.	.	
6325 39	SONST. GARN AUS WEICHHANF	T *	.A	.A	.A	.	.	.	1
	DARUNTER ZUM ABSATZ BESTIMMT	T	.A	.A	.A	.	.	.	
6325 50	GARN AUS JUTE	T *	.A	.A	.A	.	.	.	-
	DARUNTER ZUM ABSATZ BESTIMMT	T	.A	.A	.A	.	.	.	

10 PRODUKTION NACH GUETERARTEN UND GUETERKLASSEN

MELDE- NR	ERZEUGNIS	EINHEIT	M E N G E			W E R T I N 1000 DM			ANZAHL DER BETR.
			1988 1. VJ	1988 4. VJ	1989 1. VJ	1988 1. VJ	1988 4. VJ	1989 1. VJ	1989 1. VJ
6325 63	GARN AUS SISAL U. MANILAHANF	T *	.A	-	.A	.A	.	.	.
	ERNTEGARN	T	.A	-	.A	.A	-	.A	1
6325 65	DARUNTER ZUM ABSATZ BESTIMMT	T *	.A	.A	.A	.A	.A	.A	2
	BINDFAEDEN U. KRODEL	T	.A	.A	.A	.A	.A	.A	.
6325 69	DARUNTER ZUM ABSATZ BESTIMMT	T	.A	.A	.A	.A	.A	.A	.
	SONST. GARN AUS SISAL U.	T *	.A	.A	.A	.A	.A	.A	2
	MANILAHANF	T	.A	.A	.A	.A	.A	.A	.
6325 90	DARUNTER ZUM ABSATZ BESTIMMT	T *	-	-	-	-	-	-	-
	KOKOSGARN	T	-	-	-	-	-	-	-
6325	DARUNTER ZUM ABSATZ BESTIMMT	T *	954	1 043	1 035	7 838	8 657	8 806	.
	INSGESAMT	T	908	998	999
	TEXTURIERTES GARN								
	GANZ ODER UEBERWIEGEND AUS								
6326 77	POLYAMID	T *	.A	.A	.A	.	.	.	14
	DARUNTER ZUM ABSATZ BESTIMMT	T	23 333	21 837	22 756	186 877	184 047	192 308	.
6326 87	POLYESTER	T *	.A	.A	.A	.	.	.	6
	DARUNTER ZUM ABSATZ BESTIMMT	T	.A	.A	.A	.A	.A	.A	.
6326 90	SONST. MATERIAL	T *	.A	.A	.A	.	.	.	1
	DARUNTER ZUM ABSATZ BESTIMMT	T	.A	.A	.A	.A	.A	.A	.
6326	INSGESAMT	T *	.A	.A	.A
	DARUNTER ZUM ABSATZ BESTIMMT	T	43 357	42 359	43 957	312 375	316 967	337 862	.
	ANDERES GARN								
	TECHNISCHES GARN AUS SYNTHETI-								
	SCHEN MATERIAL								
6327 71	NETZGARN	T *	.A	.A	.A	.	.	.	2
	DARUNTER ZUM ABSATZ BESTIMMT	T	.A	.A	.A	.A	.A	.A	.
6327 79	SONST. TECHNISCHES GARN	T *	.A	.A	.A	.	.	.	4
	DARUNTER ZUM ABSATZ BESTIMMT	T	1 246	372	427	4 269	1 783	1 937	.
6327 90	SONST. GARN	T *	.A	.A	.A	.	.	.	2
	DARUNTER ZUM ABSATZ BESTIMMT	T	.A	.A	.A	.A	.A	.A	.
6327	INSGESAMT	T *	.A	.A	.A
	DARUNTER ZUM ABSATZ BESTIMMT	T	1 584	566	920	7 309	4 118	5 718	.
	NAEH- U. STOPFMITTEL, HANDSTRICK-								
	U. HANDARBEITSGARN								
	NAEHMITTEL IN AUFMACHUNGEN								
	ALLER ART								
	NAEHGARN								
6328 11	AUS BAUMWOLLE	T	33	40	45	4 621	4 870	5 219	7
6328 12	FUER DEN EINZELVERKAUF	T	226	203	200	9 759	9 062	8 813	9
6328 13	FUER INDUSTRIE UND HANDWERK	T	.A	.A	.A	.A	.A	.A	4
6328 14	AUS LEINEN U. RAMIE	T	.A	.A	.A	.A	.A	.A	3
	AUS SEIDE	T	.A	.A	.A	.A	.A	.A	.
	AUS ZELLUL. FILAMENTGARNEN,								
	SYNTHETISCHEN CHEMIE-								
	FASERN								
6328 16	FUER DEN EINZELVERKAUF	T	111	117	109	15 503	17 511	15 879	5
6328 17	FUER INDUSTRIE U. HANDWERK	T	2 006	1 885	2 002	107 675	100 750	109 273	14
6328 20	REIHGARN U. SONST. GARN AUS								
	BAUMWOLLE	T	.A	.A	.A	.A	.A	.A	2
	STOPFMITTEL								
6328 31	STOPFTWIST	T	6	4	6	661	533	774	3
6328 35	STOPFWOLLE	T	.A	.A	.A	.A	.A	.A	3
	HANDSTRICKGARN								
6328 51	GANZ ODER UEBERWIEGEND AUS								
	BAUMWOLLE, ZELLUL. SPINN-								
	FASERN, RESTSTOFFEN (AB-								
	FAELLEN) AUS ZELLULOSSI-								
	SCHEN SONNIE SYNTH. SPINN-								
	FASERN, AUCH GEHISCHT	T	280	146	118	8 754	4 399	3 577	5
	WOLLE, ZELLULOSISCHEN U.								
	SYNTH. SPINNFAERN, AUCH								
	GEHISCHT								
6328 55	STRUPFWOLLE	T	226	105	172	9 521	3 850	5 789	3
6328 56	SPORTWOLLE	T	2 372	1 404	1 633	54 664	36 706	41 238	10
	HANDARBEITSGARN								
6328 71	AUS BAUMWOLLE, ZELLULOSSI-								
	SCHEN CHEMIEFASERN,								
	SYNTH. SPINNFAERN, AUCH								
	GEHISCHT	T	68	70	80	9 068	9 952	11 538	3
6328 73	AUS WOLLE, ZELLULOSISCHEN U.								
	SYNTH. SPINNFAERN, AUCH								
	GEHISCHT	T	160	167	148	4 267	4 354	3 902	4
6328 79	AUS SONST. MATERIAL	T	.A	.A	.A	.A	.A	.A	.
6328	INSGESAMT	T	5 516	4 180	4 544	226 691	194 007	208 878	.
	ZWIERN ZUR WEITERVERARBEITUNG								
	(OHNE TEXTURIERTES GARN)								
	GANZ ODER UEBERWIEGEND AUS								
6329 10	BAUMWOLLE	T	1 451	1 054	1 041	17 951	11 734	12 167	10
6329 30	WOLLE	T	.A	.A	.A	.A	.A	.A	1
6329 50	ZELLULOSISCHEN SPINNFAERN	T	355	539	717	2 895	3 057	3 424	5
6329 60	ZELLULOSISCHEN FILAMENTGARNEN	T	1 043	950	939	12 858	11 921	13 642	5
6329 70	SYNTHETISCHEN FILAMENTGARNEN	T	2 587	2 469	2 624	27 161	24 565	25 962	12
6329 80	SYNTHETISCHEN SPINNFAERN	T	1 567	1 225	1 419	10 857	11 174	12 412	8
6329 90	SONST. MATERIAL	T	.A	.A	.A	.A	.A	.A	4
6329	INSGESAMT	T	7 125	6 425	6 904	74 570	66 873	71 191	.

10 PRODUKTION NACH GUETERARTEN UND GUETERKLASSEN

MELDE- NR	ERZEUGNIS	EINHEIT	M E N G E			W E R T I N 1000 DM			ANZAHL DER BETR.
			1988 1. VJ	1988 4. VJ	1989 1. VJ	1988 1. VJ	1988 4. VJ	1989 1. VJ	
SPINNSTOFFWAREN (OHNE METERWARE U. OHNE WIRK- U. STRICKWAREN)									
VERBANDMITTEL, MULL U. MATTE (OHNE INDUSTRIEWATTE) MULLGEWEBE, ROH U. AUSGERUESTET GANZ ODER UEBERWIEGEND AUS BAUMWOLLE									
6351 12		T							
6351 19	SONST. MATERIAL	1000 M2		509	530				7
6351 20	MULLBINDEN	T	13 821	14 076	15 716	11 009	12 131	12 828	2
6351 30	MATTE U. MATTEWAREN (OHNE SOLCHE AUS ZELLSTOFF)	T	734	652	721	16 140	14 550	15 672	7
6351 70	ELASTISCHE BINDEN	T	2 464	2 617	2 500	29 510	29 153	29 958	9
6351	INSGESAMT	T	1 003	949	1 075	27 456	25 590	28 422	9
BAENDER, GURTE, FLECHTARTIKEL, CHENILLEERZEUGNISSE, SPITZEN, STICKEREIEN U. POSAMENTEN									
BAENDER ALLER ART									
6352 11	UNELASTISCH	T	1 445	1 647	1 661	103 857	111 956	111 805	53
6352 15	ELASTISCH	T	1 281	1 138	1 402	44 496	38 431	45 145	25
6352 20	GURTE ALLER ART	T	1 717	1 663	1 912	29 085	27 795	30 494	11
6352 30	ELASTISCHE GEWEBE	T	.A	.A	.A	.A	.A	.A	2
FLECHTARTIKEL ALLER ART									
6352 51	UNELASTISCH	T	560	540	599	22 279	20 783	22 657	28
6352 55	ELASTISCH	T	177	136	158	6 351	5 397	6 356	13
6352 60	CHENILLEERZEUGNISSE	T	465	511	497	7 349	8 562	8 336	5
SPITZEN									
6352 71	MASCHINENGEKLOPPPELT	2 817	2 411	2 757	4
6352 74	AETZ- U. LUFTSPITZEN	3 630	3 260	3 498	5
6352 75	RASCHELSPITZEN	11 804	12 009	14 512	6
6352 79	SONST. SPITZEN (EINSCHL. GE- WEBTER SPITZENSTOFFE, ABER OHNE SPITZENSTOFFE U. BE- STICKTEN TUELL FUER VOR- HAENGE)A	.A	.A	2
6352 81	STICKEREIEN (OHNE TUELL-, AETZ- U. LUFTSPITZEN) U. PARAMENTEN	18 839	19 217	19 080	15
6352 85	TAPISSERIEN ALLER ART (EINSCHL. ABGEPASSTEN STICKMATERIAL)	9 461	10 542	11 985	8
6352 90	POSAMENTENARTIKEL ALLER ART	T	161	129	156	10 938	9 411	10 879	11
6352	INSGESAMT	290 701	287 898	309 793	.
SACKKE, SCHNUERE, SEILE, TAUMERK U. NETZE									
SACKKE									
AUS SELBSTHERGESTELLTER METER- WARE									
6353 12	AUS JUTEGEWEBE	T	.A	.A	.A	.A	.A	.A	4
6353 19	AUS SONST. GEWEBE	T	.A	.A	.A	.A	.A	.A	4
6353 20	AUS ZUGEKAUFTER METERWARE SCHNUERE (OHNE GEFLOCHTENE), LEINEN, SEILE U. TAUMERK GANZ ODER UEBERWIEGEND AUS	T	2 268	2 234	1 518	9 256	10 188	10 497	9
MEICHHANF									
6353 61	SYNTHETISCHES MATERIAL	T	-	-	-	-	-	-	-
6353 67	SONST. MATERIAL	T	647	714	821	8 436	7 445	9 071	7
6353 69	NETZE (METERWARE U. ABGEPASST)	T	249	285	293	1 942	2 449	2 380	6
6353 70	FISCHERNETZE	T	204	191	132	2 211	2 094	1 938	5
6353 80	SONST. NETZE, AUCH HAENGEMATTEN	T	860	681	760	14 972	15 383	13 787	8
6353 91	TRAGLUFTHALLEN AUS BESCHICHTE- TEM GEWEBE	T	-	-	-	-	-	-	-
6353 95	ABDECKHAUBEN U. TEXTILE BE- HAELTER	1000 ST	-	-	-	-	-	-	-
6353	INSGESAMT	T	.	.	.	40 640	42 633	41 185	.
6354 00	FILTERTUCH (METERWARE U. ABGE- PASST)	T	917	412	378	6 458	9 906	8 869	11
6355 00	SCHLAEUCHE ALLER ART, GEWEBT (OHNE SCHLAEUCHE GANZ AUS KUNST- STOFF ODER GUMMI)	T	371	459	283	10 550	11 298	8 633	8
FILZ, NICHT GEWEBT UND FILZTUCH, WAREN AUS FILZ, VLIESSTOFFE U. WAREN DARAUS									
FILZ NICHT GEWEBT									
6356 13	MOLLFILZ	T	777	735	771	19 792	19 078	20 371	9
6356 23	HAARFILZ	T	43	45	41	507	802	526	3
6356 32	JUTEFILZ	T	516	990	1 496	1 527	2 800	4 000	5
6356 39	SONST. FILZ	T	2 055	2 005	3 156	22 812	22 298	30 585	10
6356 40	WAREN AUS FILZ (OHNE MUTHALB- FABRIKATE)	T	504	464	542	9 503	9 130	10 256	13
6356 50	FILZTUCH U. VERHANDTE ERZEUG- NISSE Z.B. FUER DIE PAPIERHER- STELLUNG	T	720	763	745	72 720	77 655	78 908	6

10 PRODUKTION NACH GUETERARTEN UND GUETERKLASSEN

MELDE- NR	ERZEUGNIS	EINHEIT	M E N G E			W E R T I N 1000 DM			ANZAHL DER BETR.
			1988 1. VJ	1988 4. VJ	1989 1. VJ	1988 1. VJ	1988 4. VJ	1989 1. VJ	1989 1. VJ
6356 71	VLIESTOFFE FUER BEKLEIDUNG, SCHUHE U. LEDERWAREN	T	4 166	4 776	4 980	77 276	95 135	98 447	7
6356 73	FUER HAUSHALT U. WOHNBEDARF	T	2 493	2 314	2 764	28 672	28 199	32 315	7
6356 75	FUER EINZELGARTIKEL, FUER HY- GIENE U. ANSTALTSBEDARF	T	6 476	5 545	5 963	48 998	42 272	46 116	9
6356 79	FUER TECHNISCHEN U. SONST. BEDARF	T	13 935	16 444	15 440	133 526	147 823	152 771	17
6356 80	WAREN AUS VLIESTOFFEN	T	2 727	2 534	3 158	23 202	22 980	25 910	17
6356	INSGESAMT	T	34 411	36 614	39 056	438 535	468 172	500 205	.
6357 00	MUTHALBFABRIKATE (STUPEPEN, AUCH CAPELINES U. CORNETS) AUS WOLL- U. HAARFILZ DARUNTER ZUM ABSATZ BESTIMMT	1000 ST* 1000 ST	.A 282	.A 259	.A 236	2 578	2 444	2 269	5
	SONST. SPINNSTOFFWAREN DIESER GUETERGRUPPE								
6359 10	MATTEN ALLER ART AUS TEXTILEM MATERIAL	T	7 983	8 732	8 903	24 499	26 024	27 383	13
6359 20	NAEHMIRKSTOFFE (MALINOSTOFFE) GROBGARNDECKEN U. SONST. SPINN- STOFFWAREN AUS GROBGARN (OHNE SCHLAF- U. REISEDECKEN)	T	.A	.A	.A	.A	.A	.A	2
6359 31	GROBGARNDECKEN	T	-	-	-	-	-	-	-
6359 35	SCHUEERTUECHER U. AE.	T	1 260	1 006	1 010	10 068	7 456	7 545	5
6359 39	SONST. SPINNSTOFFWAREN AUS GROBGARN, AUCH GROBGARNGEWEBE	T	-	-	-	-	-	-	-
6359 40	STAUB-, SPUEL- U. POLIERTUECHER (OHNE GESCHIRR- U. GLAESERTUE- CHER)	T	.A	.A	.A	.A	.A	.A	3
6359 50	POLIERSCHLEIBEN AUS TEXTILEM MA- TERIAL (OHNE SOLCHE AUS FILZ U. VLIESTOFFEN)	T	.A	.A	.A	.A	.A	.A	7
6359 80	UMSPANNENE GUERHILFEN	T	456	360	384	17 476	18 845	19 955	4
6359 90	SONST. SPINNSTOFFWAREN DIESER GUETERGRUPPE, A.H.G.	53 406	49 184	46 611	20
6359	INSGESAMT	118 739	115 654	115 568	.
	METERWARE (OHNE GROBGARNGEWEBE, HEIM- U. HAUSTEXTILIEN SONIE VERWANDTE ERZEUGNISSE, OHNE GE- WIRKTE ODER GESTRICKTE STOFF)								
	ROHGEWEBE 1) GANZ ODER UEBERWIEGEND AUS BAUMWOLLE (OHNE MULLGEWEBE)								
6371 10	TYPISCHE STAPELROHGEWEBE 2)	T	15 684	12 899	14 438				
	ANDERE ROHGEWEBE	1000 M2	86 404	69 541	78 461	162 799	131 324	142 538	30
		T	2 719	2 285	1 924				
6371 20	LEINEN	1000 M2	14 406	13 223	11 398	38 670	30 101	26 868	15
		T	.A	.A	.A	.A	.A	.A	3
6371 30	HOLLE	1000 M2	918	651	835				
6371 40	SEIDE	1000 M2	4 632	3 387	4 720	23 865	16 714	23 527	6
6371 50	ZELLULOSISCHEN SPINNFASERN (OHNE MULLGEWEBE)	T	-	-	-	-	-	-	-
	TYPISCHE STAPELROHGEWEBE 2)	1000 M2	2 592	3 581	3 750				
	ANDERE ROHGEWEBE	T	21 558	29 964	31 463	31 398	45 936	47 246	16
		1000 M2	1 474	1 379	1 233				
6371 60	ZELLULOSISCHEN FILAMENTGARNEN	T	13 236	12 012	10 925	22 797	24 435	21 224	8
		1000 M2	1 828	1 775	1 846				
6371 70	SYNTHETISCHEN FILAMENTGARNEN	T	16 578	17 429	18 446	40 850	42 374	45 680	12
		1000 M2	3 904	5 447	5 261				
6371 80	SYNTHETISCHEN SPINNFASERN	T	26 900	40 149	38 441	61 968	74 315	76 213	19
		1000 M2	565	834	723				
6371 90	SONST. MATERIAL	T	3 186	4 324	3 760	9 896	11 379	10 615	14
		1000 M2	.A	.A	.A	.A	.A	.A	3
6371	INSGESAMT	T	30 281	29 547	30 527				
		1000 M2	190 757	194 436	201 086	399 862	385 275	400 818	.
	FERTIGGEWEBE FUER BEKLEIDUNG U. LEIBWAESCHE (OHNE FUTTERSTOFF) STOFF FUER HERREN- U. KJABEN- OBERBEKLEIDUNG, AUCH FUER HERRENBERUFSBEKLEIDUNG GANZ ODER UEBERWIEGEND AUS								
6372 11	BAUMWOLLE	T	7 720	5 833	5 957				
6372 12	LEINEN	1000 M2	30 483	24 985	26 290	128 804	107 617	113 908	25
6372 13	HOLLE	T	-	-	-	-	-	-	-
	KAMMGARNGEWEBE	1000 M2	2 696	2 312	2 579				
	STREICHGARNGEWEBE	T	7 902	7 728	8 673	102 625	104 621	116 611	19
		1000 M2	.A	.A	.A	.A	.A	.A	6

1) NUR ROHGEWEBE, DIE ALS SOLCHE ABGESETZT WERDEN.- 2) Z.B. CRETONNE, KATTUN, RENFORCE, KOEPER, CROISE FINETTE, ZANELLA, KETTSATIN.

10 PRODUKTION NACH GUETERARTEN UND GUETERKLASSEN

MELDE- NR	ERZEUGNIS	EINHEIT	M E N G E			W E R T I N 1000 DM			ANZAHL DER BETR.
			1988 1. VJ	1988 4. VJ	1989 1. VJ	1988 1. VJ	1988 4. VJ	1989 1. VJ	
6372 15	ZELLULOSISCHEN SPINNFASERN	T	.A	.A	.A				
6372 18	SYNTHETISCHEN SPINNFASERN	1000 M2	.A	.A	.A	.A	.A	.A	3
6372 19	SONST. MATERIAL	T	4 250	4 750	4 822	125 592	142 567	136 032	21
	STOFF FÜR DAMEN-, MÄDCHEN- U. KLEINKINDEROBERBEKLEIDUNG, AUCH FÜR DAMENBERUFSEKLEI- DUNG	1000 M2	17 386	19 263	20 216	-	-	-	-
6372 21	GANZ ODER UEBERWIEGEND AUS BAUMWOLLE	T	-	-	-	-	-	-	-
6372 22	LEINEN	1000 M2	6 425	5 270	5 609	110 166	92 491	83 204	25
6372 23	WOLLE	T	30 024	26 073	27 235	.A	.A	.A	2
	KAMMGARNGEWEBE	1000 M2	.A	.A	.A				
	STREICHGARNGEWEBE	T	1 678	1 870	1 740	73 808	84 360	88 065	21
6372 24	SEIDE	1000 M2	6 463	7 121	6 859	43 653	28 305	41 354	12
6372 25	ZELLULOSISCHEN SPINNFASERN	T	1 069	667	965	.A	.A	.A	1
6372 26	ZELLUL. FILAMENTGARNEN	1000 M2	2 792	1 963	2 517	11 972	19 800	17 484	14
6372 27	SYNTH. FILAMENTGARNEN	T	.A	.A	.A	3 096	2 542	3 063	4
6372 28	SYNTHETISCHEN SPINNFASERN	1000 M2	398	589	549	48 130	44 061	36 425	12
6372 29	SONST. MATERIAL	T	3 579	4 688	4 544	72 330	99 271	99 588	20
	SAIT U. PLUESCH FÜR BEKLEIDUNG (OHNE SAMTBAENDER)	1000 M2	185	50	50	.A	.A	.A	1
	GANZ ODER UEBERWIEGEND AUS BAUMWOLLE	T	669	429	442				
6372 31	FLOR AUS DER KETTE GEBILDET	1000 M2	7 605	6 998	6 216	19 528	24 470	29 349	3
6372 41	FLOR AUS DEM SCHUSS GEBIL- DET	T	2 672	3 716	3 530	25 727	14 709	13 694	6
6372 43	WOLLE	1000 M2	12 202	17 449	16 993	.A	.A	.A	-
6372 46	ZELLUL. FILAMENTGARNEN	T	.A	.A	.A				1
6372 47	SYNTH. FILAMENTGARNEN	1000 M2	580	703	806	.A	.A	.A	2
6372 48	SYNTHETISCHEN SPINNFASERN	T	1 906	2 290	2 654	.A	.A	.A	-
6372 49	SONST. MATERIAL	1000 M2	1 213	719	633	.A	.A	.A	4
	EINLAGESTOFF FÜR BEKLEIDUNG, WAESCHE U.Ä.	T	3 827	2 173	1 887	23 557	21 093	22 930	4
6372 51	GANZ ODER UEBERWIEGEND AUS BAUMWOLLE	T	.A	.A	.A				
6372 52	LEINEN	1000 M2	.A	.A	.A	.A	.A	.A	2
6372 59	SONST. MATERIAL	T	.A	.A	.A	.A	.A	.A	2
	LEIBWAESCHESTOFF (EINSCHL. HEMDENSTOFF)	1000 M2	7 699	6 937	7 806				
6372 61	GANZ ODER UEBERWIEGEND AUS BAUMWOLLE	T	2 115	1 961	1 754	82 999	77 731	65 943	14
6372 65	ZELLULOSISCHEN SPINNFASERN	1000 M2	18 033	16 792	14 935	.A	.A	.A	1
6372 68	SYNTHETISCHEN SPINNFASERN	T	.A	.A	.A	19 771	21 176	17 329	8
6372 69	SONST. MATERIAL	1000 M2	593	630	505	.A	.A	.A	4
	TASCHENTUCHSTOFF (METERWARE) 1)	T	5 332	5 555	4 375				
6372 71	GANZ ODER UEBERWIEGEND AUS BAUMWOLLE	T	.A	.A	.A				
	DARUNTER ZUM ABSATZ BESTIMMT	1000 M2*	.A	.A	.A				
6372 79	SONST. MATERIAL	T	-	-	-				
	DARUNTER ZUM ABSATZ BESTIMMT	1000 M2*	-	-	-				
	KRAHATTEN- U. SCHALSTOFF (METERWARE) 1)	T	-	-	-				
6372 83	GANZ ODER UEBERWIEGEND AUS WOLLE	T	.A	.A	.A				
	DARUNTER ZUM ABSATZ BESTIMMT	1000 M2*	.A	.A	.A				
6372 84	SEIDE	T	189	101	100	12 571	6 861	6 952	4
	DARUNTER ZUM ABSATZ BESTIMMT	1000 M2*	653	358	361	6 457	5 425	4 680	3

1) KONFEKTIONIERTER ERZEUGNISSE, DIESE SIEME UNTER BEKLEIDUNG.

10 PRODUKTION NACH GUETERARTEN UND GUETERKLASSEN

MELDE- NR	ERZEUGNIS	EINHEIT	M E N G E			W E R T I N 1000 DM			ANZAHL DER BETR.
			1988 1. VJ	1988 4. VJ	1989 1. VJ	1988 1. VJ	1988 4. VJ	1989 1. VJ	1989 1. VJ
6372 86	ZELLULOSISCHEN FILAMENTGARNEN	T *	.A	.A	.A	.	.	.	
	DARUNTER ZUM ABSATZ BESTIMMT	1000 M2*	.A	.A	.A	.	.	.	1
6372 87	SYNTHETISCHEN FILAMENTGARNEN	T *	.A	.A	.A	.A	.A	.A	
	DARUNTER ZUM ABSATZ BESTIMMT	1000 M2*	.A	.A	.A	.	.	.	
6372 88	SYNTHETISCHEN SPINNFASERN	T *	336	305	312	23 755	22 675	22 319	5
	DARUNTER ZUM ABSATZ BESTIMMT	1000 M2	2 064	1 984	2 033	.	.	.	
6372 89	SONST. MATERIAL	T *	.A	.A	.A	.A	.A	.A	1
	DARUNTER ZUM ABSATZ BESTIMMT	1000 M2*	.A	.A	.A	.	.	.	
	SONST. GEBEUE FÜR BEKLEIDUNG U. LEIBHAESCHE (NETZWARE) (OHNE FUTTERSTOFF) 1)	1000 M2	.A	.A	.A	.A	.A	.A	2
6372 91	BAUMWOLLE	T *	489	466	470	.	.	.	
	DARUNTER ZUM ABSATZ BESTIMMT	1000 M2*	2 826	2 547	2 569	.	.	.	
6372 93	WOLLE	T *	489	466	470	13 555	11 378	12 331	7
	DARUNTER ZUM ABSATZ BESTIMMT	1000 M2	2 826	2 547	2 569	.	.	.	
6372 95	ZELLULOSISCHEN SPINNFASERN	T *	.A	.A	.A	.A	.A	.A	-
	DARUNTER ZUM ABSATZ BESTIMMT	1000 M2*	
6372 97	SYNTHETISCHEN FILAMENTGARNEN	T *	.A	.A	.A	.	.	.	
	DARUNTER ZUM ABSATZ BESTIMMT	1000 M2*	.A	.A	.A	.A	.A	.A	-
6372 99	SONST. MATERIAL	T *	.A	.A	.A	.	.	.	
	DARUNTER ZUM ABSATZ BESTIMMT	1000 M2*	.A	.A	.A	.A	.A	.A	3
6372	INSGESAMT	T *	35 751	32 893	33 538	.	.	.	
	DARUNTER ZUM ABSATZ BESTIMMT	1000 M2*	167 283	162 364	163 750	1 002 269	976 587	987 329	.
	FUTTERSTOFF LEIBFUTTERSTOFF (EINSCHL. AER- MEL- U. WESTENFUTTERSTOFF) GANZ ODER UEBERWIEGEND AUS	T *	.A	.A	.A	.A	.A	.A	4
6375 21	BAUMWOLLE	1000 M2	.A	.A	.A	.A	.A	.A	
6375 25	ZELLULOSISCHEN SPINNFASERN	T *	.A	.A	.A	.A	.A	.A	2
6375 26	ZELLULOSISCHEN FILAMENTGARNEN (EINSCHL. SEIDE)	T *	3 268	2 942	3 238	97 733	90 997	99 187	18
6375 27	SYNTHETISCHEN FILAMENTGARNEN	T *	36 688	33 126	36 141	10 119	11 052	9 949	12
	SONST. FUTTERSTOFF GANZ ODER UEBERWIEGEND AUS	1000 M2	335	371	328	.	.	.	
6375 71	BAUMWOLLE	T *	5 359	5 060	4 449	.A	.A	.A	3
6375 75	ZELLULOSISCHEN SPINNFASERN	1000 M2	.A	.A	.A	.	.	.	
6375 76	ZELLULOSISCHEN FILAMENTGARNEN (EINSCHL. SEIDE)	T *	
6375 77	SYNTHETISCHEN FILAMENTGARNEN	1000 M2	437	423	429	13 252	13 614	12 836	5
6375	INSGESAMT	T *	4 366	4 382	4 461	.A	.A	.A	2
	MARKISEN- U. SCHIRMSTOFF MARKISENSTOFF GANZ ODER UEBERWIEGEND AUS	1000 M2	4 802	4 637	4 738	133 411	129 075	134 531	.
6377 11	BAUMWOLLE	T *	53 280	50 422	51 828	.	.	.	
	DARUNTER ZUM ABSATZ BESTIMMT	1000 M2*	.A	.A	.A	.	.	.	
6377 19	SONST. MATERIAL	T *	.A	.A	.A	.A	.A	.A	4
	DARUNTER ZUM ABSATZ BESTIMMT	1000 M2*	.A	.A	.A	.	.	.	
	SCHIRMSTOFF GANZ ODER UEBERWIEGEND AUS	1000 M2	499	341	466	14 273	9 784	12 172	6
6377 57	SYNTHETISCHEN FILAMENTGARNEN	T *	1 741	1 204	1 625	.	.	.	
6377 59	SONST. MATERIAL	1000 M2	.A	.A	.A	.A	.A	.A	1
6377	INSGESAMT	T *	
	DARUNTER ZUM ABSATZ BESTIMMT	1000 M2*	.A	.A	.A	.	.	.	
		1000 M2	594	498	582	20 908	17 398	17 313	.
		1000 M2	2 952	2 462	3 870	.	.	.	

1) KONFEKTIONIERTE ERZEUGNISSE, DIESE SIEHE UNTER BEKLEIDUNG.

10 PRODUKTION NACH GUETERARTEN UND GUETERKLASSEN

MELDE- NR	ERZEUGNIS	EINHEIT	M E N G E			W E R T I N 1000 DM			ANZAHL DER BETR.
			1988 1. VJ	1988 4. VJ	1989 1. VJ	1988 1. VJ	1988 4. VJ	1989 1. VJ	
6378 30	SCHUHOBERSTOFF, CORD- U. MULST- GENEBE, JUTEGEBE SCHUHOBERSTOFF, GEBEHT	T 1000 M2	-	-	-	-	-	-	-
	CORD- U. MULSTGENEBE FÜR FAHR- RAD- U. KRAFTFAHRZEUGREIFEN U.ÄE.								
6378 41	GANZ ODER UEBERWIEGEND AUS BAUMWOLLE	T 1000 M2							1
6378 46	ZELLULOSISCHEN FILAMENTGARNEN	T 1000 M2							5
6378 47	SYNTHETISCHEN FILAMENTGARNEN	T 1000 M2	4 848	4 843	5 430				
6378 49	SONST. MATERIAL	T 1000 M2	13 130	13 073	14 878	50 090	50 104	56 887	2
6378 80	GENEBE AUS JUTE	T *	-	-	-	-	-	-	-
6378	DARUNTER ZUM ABSATZ BESTIMMT INSGESAMT	T .	1 394	1 710	1 699	7 878	9 214	9 092	7
						57 968	59 318	65 979	.
	SONST. GENEBE (METERWARE) A.N.G. (OHNE HEIM- U. HAUSTEXTILIEN SO- WIE VERWANDTE ERZEUGNISSE, OHNE GEMIRKTE ODER GESTRICKTE STOFF)								
6379 10	GANZ ODER UEBERWIEGEND AUS BAUMWOLLE (OHNE MULLGENEBE)	T *	.A	.A	.A				
	DARUNTER ZUM ABSATZ BESTIMMT	1000 M2*	.A	.A	.A				
6379 21	FLACHS (LEINEN)	T 1000 M2	1 178	1 133	1 447	23 022	24 367	26 309	13
	DARUNTER ZUM ABSATZ BESTIMMT	T 1000 M2*	4 702	5 223	5 495				
6379 30	MOLLE	T 1000 M2	.A	.A	.A	777	498	769	5
	DARUNTER ZUM ABSATZ BESTIMMT	T 1000 M2*	66	57	61				
6379 40	SEIDE	T 1000 M2	94	69	83	.A	.A	.A	1
	DARUNTER ZUM ABSATZ BESTIMMT	T 1000 M2*	.A	.A	.A				
6379 50	ZELLULOSISCHEN SPINNFASERN (OHNE MULLGENEBE)	T 1000 M2*	.A	.A	.A	.A	.A	.A	1
	DARUNTER ZUM ABSATZ BESTIMMT	T 1000 M2	.A	.A	.A				
6379 60	ZELLULOSISCHEN FILAMENTGARNEN	T 1000 M2*	.A	.A	.A	.A	.A	.A	4
	DARUNTER ZUM ABSATZ BESTIMMT	T 1000 M2	1 197	1 182	1 214				
6379 70	SYNTHETISCHEN FILAMENTGARNEN	T 1000 M2*	1 672	1 590	1 759	5 225	4 575	5 129	8
	DARUNTER ZUM ABSATZ BESTIMMT	T 1000 M2	1 197	1 182	1 214				
6379 80	SYNTHETISCHEN SPINNFASERN	T 1000 M2*	11 777	10 102	11 571	132 152	124 399	135 475	20
	DARUNTER ZUM ABSATZ BESTIMMT	T 1000 M2	102 832	89 563	106 810				
6379 90	SONST. MATERIAL	T 1000 M2*	.A	.A	.A	10 064	10 689	12 021	5
	DARUNTER ZUM ABSATZ BESTIMMT	T 1000 M2	447	474	564				
6379	INSGESAMT	T 1000 M2*	1 817	1 930	2 300	13 757	12 103	12 669	7
	DARUNTER ZUM ABSATZ BESTIMMT	T 1000 M2	1 636	1 499	1 361				
			16 659	13 526	11 769				
			1 636	1 499	1 361				
			16 659	13 526	11 769				
			129 633	113 176	129 710				
			15 646	13 720	15 535				
			129 537	113 105	129 615	194 972	184 671	202 101	.
	HEIM- U. HAUSTEXTILIEN U.ÄE.								
	HAUS-, BETT- U. TISCHMAESCHE- STOFF, FROTIERGENEBE, INLETT U. MATRATZENDRELL								
6382 11	HAUS-, BETT- U. TISCHMAESCHE- STOFF (METERWARE) 1) GANZ ODER UEBERWIEGEND AUS BAUMWOLLE	T 1000 M2*	5 938	5 849	5 848				
	DARUNTER ZUM ABSATZ BESTIMMT	T 1000 M2	34 219	34 447	33 994				
6382 12	LEINEN U. HALBLEINEN	T 1000 M2*	1 011	1 112	1 008	25 728	27 002	25 455	24
	DARUNTER ZUM ABSATZ BESTIMMT	T 1000 M2	5 910	6 624	5 899				
			269	210	244				
			1 055	718	918				
			25	29	23				
			93	96	82	1 327	1 413	1 367	7

1) KONFEKTIONIERTER ERZEUGNISSE, DIESE SIEHE UNTER BEKLEIDUNG.

10 PRODUKTION NACH GUETERARTEN UND GUETERKLASSEN

MELDE- NR	ERZEUGNIS	EINHEIT	M E N G E			W E R T I N 1000 DM			ANZAHL DER BETR.
			1988 1. VJ	1988 4. VJ	1989 1. VJ	1988 1. VJ	1988 4. VJ	1989 1. VJ	1989 1. VJ
6382 17	SYNTHETISCHEN FILAMENTGARNEN	T *	115	131	112
		1000 M2*	447	530	444
	DARUNTER ZUM ABSATZ BESTIMMT	T	19	42	30
		1000 M2	83	205	148	901	1 513	1 218	3
6382 18	SYNTHETISCHEN SPINNFASERN	T *	363	216	238
		1000 M2*	1 479	798	886
	DARUNTER ZUM ABSATZ BESTIMMT	T	69	51	44
		1000 M2	371	258	225	1 757	1 385	1 332	5
6382 19	SONST. MATERIAL	T *	117	79	98
		1000 M2*	500	314	398
	DARUNTER ZUM ABSATZ BESTIMMT	T	.A	.A	.A
		1000 M2	.A	.A	.A	.A	.A	.A	2
	FROTTIERGEWEBE (SCHLINGENWARE) (METERWARE) 1)								
	GANZ ODER UEBERWIEGEND AUS BAUMWOLLE	T *	4 317	3 707	4 006
		1000 M2*	11 152	9 798	10 862
	DARUNTER ZUM ABSATZ BESTIMMT	T	516	525	618
		1000 M2	1 421	1 422	1 687	8 828	8 220	9 658	14
6382 39	SONST. MATERIAL	T *	-	-	-
		1000 M2*	-	-	-
	DARUNTER ZUM ABSATZ BESTIMMT	T	-	-	-
		1000 M2	-	-	-
	INLETT (METERWARE) 1)								
	GANZ ODER UEBERWIEGEND AUS BAUMWOLLE	T *	1 216	1 104	1 283
		1000 M2*	8 122	7 655	8 486
	DARUNTER ZUM ABSATZ BESTIMMT	T	497	512	561
		1000 M2	3 478	3 756	3 942	17 297	15 836	18 362	7
6382 59	SONST. MATERIAL	T *	-	-	-
		1000 M2*	-	-	-
	DARUNTER ZUM ABSATZ BESTIMMT	T	-	-	-
		1000 M2	-	-	-
	MATRATZENORELL								
	GANZ ODER UEBERWIEGEND AUS BAUMWOLLE	T	903	760	941
		1000 M2	4 599	3 876	4 559	16 625	12 999	15 323	4
6382 72	LEINEN (REIN- U. HALBLEINEN)	T	.A	.A	.A	.A	.A	.A	1
		1000 M2	.A	.A	.A	.A	.A	.A	1
6382 75	ZELLULOSISCHEN SPINNFASERN	T	.A	.A	.A	.A	.A	.A	3
		1000 M2	.A	.A	.A	.A	.A	.A	3
6382 79	SONST. MATERIAL	T *	-	-	-
		1000 M2*	-	-	-
6382	INSGESAMT	T *	13 352	12 133	12 890
		1000 M2*	62 133	58 521	61 093
	DARUNTER ZUM ABSATZ BESTIMMT	T	3 195	3 115	3 344
		1000 M2	16 711	16 642	17 105	76 062	70 169	75 275	.
	SCHLAF- U. REISEDECKENSTOFF, STEPPECKEN-OBERSTOFF 1)								
	SCHLAF- U. REISEDECKENSTOFF (METERWARE)								
	GANZ ODER UEBERWIEGEND AUS WOLLE U. FEINEN TIERHAAREN	T *	245	331	195
		1000 M2*	406	561	383
	DARUNTER ZUM ABSATZ BESTIMMT	T	.A	.A	.A	.A	.A	.A	1
		1000 M2	.A	.A	.A	.A	.A	.A	1
6383 18	SYNTHETISCHEN MATERIAL	T *	1 068	840	885
		1000 M2*	2 459	1 921	2 062
	DARUNTER ZUM ABSATZ BESTIMMT	T	.A	.A	.A	.A	.A	.A	3
		1000 M2	.A	.A	.A	.A	.A	.A	3
6383 19	SONST. MATERIAL	T *	.A	.A	.A
		1000 M2*	.A	.A	.A
	DARUNTER ZUM ABSATZ BESTIMMT	T	.A	.A	.A	.A	.A	.A	-
		1000 M2	.A	.A	.A	.A	.A	.A	-
	STEPPECKEN-OBERSTOFF								
	GANZ ODER UEBERWIEGEND AUS BAUMWOLLE	T	.A	.A	.A	.A	.A	.A	4
		1000 M2	.A	.A	.A	.A	.A	.A	4
6383 56	ZELLULOSISCHEN FILAMENTGARNEN	T	339	251	335
		1000 M2	3 347	2 441	3 249	6 125	4 539	5 990	6
6383 57	SYNTHETISCHEN FILAMENTGARNEN	T	.A	-	.A	.A	-	.A	1
		1000 M2	.A	-	.A	.A	-	.A	1
6383 59	SONST. MATERIAL	T *	-	-	-
		1000 M2*	-	-	-
6383	INSGESAMT	T *	2 038	1 674	1 621
		1000 M2*	7 319	6 199	6 944
	DARUNTER ZUM ABSATZ BESTIMMT	T	688	449	502
		1000 M2	4 787	3 596	4 457	12 959	9 937	11 464	.
	MOEBEL- (POLSTERBEZUGS-) U. DEKO- RATIONSSTOFF (DICHTES GEMEBE) (OHNE UNDICHTEN VORHANGSTOFF) MOEBELSTOFF (OHNE SAHT, PLUESCH U. VELOUR)								
	GANZ ODER UEBERWIEGEND AUS BAUMWOLLE	T	388	452	489
		1000 M2	1 181	1 213	1 361	13 693	15 300	17 798	13

1) KONFEKTIONIERTER ERZEUGNISSE, DIESE SIEHE UNTER BEKLEIDUNG.

10 PRODUKTION NACH GUETERARTEN UND GUETERKLASSEN

MELDE- NR	ERZEUGNIS	EINHEIT	M E N G E			W E R T I N 1000 DM			ANZAHL DER BETR.
			1988 1. VJ	1988 4. VJ	1989 1. VJ	1988 1. VJ	1988 4. VJ	1989 1. VJ	
6384 13	HOLLE	T	484	466	461				
		1000 H2	1 047	1 018	980	16 035	15 660	15 250	15
6384 15	ZELLULOSISCHEN SPINNFASERN	T	353	370	400				
		1000 H2	632	740	704	12 857	14 369	13 912	12
6384 16	ZELLULOSISCHEN FILAMENTGARNEN	T	.A	.A	.A				
		1000 H2	.A	.A	.A	.A	.A	.A	3
6384 17	SYNTHETISCHEN FILAMENTGARNEN	T	.A	.A	.A				
		1000 H2	.A	.A	.A	.A	.A	.A	3
6384 18	SYNTHETISCHEN SPINNFASERN	T	1 323	1 101	1 004				
		1000 H2	3 477	3 079	2 703	42 087	36 149	32 219	12
6384 19	SONST. MATERIAL	T	.A	.A	.A				
		1000 H2	.A	.A	.A	.A	.A	.A	1
	SAHT, PLUESCH U. VELOUR (EIN- SCHL. EPINGLE ODER FRISE) FUER MOEBEL U. DEKORATION 1) GANZ ODER UEBERWIEGEND AUS BAUMWOLLE								
6384 61		T	391	323	268				
		1000 H2	991	822	678	10 502	9 062	7 414	5
6384 63	HOLLE	T	841	808	799				
		1000 H2	1 597	1 578	1 548	24 359	21 953	23 576	7
6384 65	ZELLULOSISCHEN SPINNFASERN	T	-	-	-				
		1000 H2	-	-	-	-	-	-	-
6384 67	SYNTHETISCHEN FILAMENTGARNEN	T	992	753	853				
		1000 H2	2 526	1 884	2 107	25 151	18 702	20 786	7
6384 68	SYNTHETISCHEN SPINNFASERN	T	1 198	1 030	1 050				
		1000 H2	2 862	2 467	2 476	32 945	28 834	30 170	7
6384 69	SONST. MATERIAL	T	-	-	-				
		1000 H2	-	-	-	-	-	-	-
	DEKORATIONSSTOFF (DICHTES GE- WEBE) (OHNE MOEBELSTOFF, SAHT PLUESCH U. VELOUR) 1) GANZ ODER UEBERWIEGEND AUS BAUMWOLLE								
6384 71		T	62	62	33				
		1000 H2	350	364	195	1 956	2 204	1 146	5
6384 72	LEINEN	T	-	-	-				
		1000 H2	-	-	-	-	-	-	-
6384 73	HOLLE	T	.A	.A	.A				
		1000 H2	.A	.A	.A	.A	.A	.A	1
6384 75	ZELLULOSISCHEN SPINNFASERN	T	167	125	162				
		1000 H2	1 103	768	959	6 531	3 813	5 513	4
6384 76	ZELLUL. FILAMENTGARNEN	T	.A	.A	.A				
		1000 H2	.A	.A	.A	.A	.A	.A	2
6384 77	SYNTHETISCHEN FILAMENTGARNEN	T	688	679	740				
		1000 H2	5 011	4 749	4 980	19 854	18 066	19 724	11
6384 78	SYNTHETISCHEN SPINNFASERN	T	2 871	2 899	2 996				
		1000 H2	11 796	11 785	11 733	80 206	78 389	79 687	20
6384 79	SONST. MATERIAL	T	.A	.A	.A				
		1000 H2	.A	.A	.A	.A	.A	.A	1
6384	INSGESAMT	T	10 435	9 707	10 206				
		1000 H2	34 218	32 160	32 903	304 635	280 806	293 480	.
	GARDINENSTOFF (METERWARE) 1) GEWEBTER GARDINENSTOFF, AUCH UNDICHTER VORHANGSTOFF AUS VOILE								
6385 11		T *	.A	.A	.A				
		1000 H2*	.A	.A	.A
	DARUNTER ZUM ABSATZ BESTIMMT	T	402	356	409				
		1000 H2	4 742	4 472	5 290	33 390	32 105	35 033	4
6385 19	ANDERER GEWEBTER GARDINENSTOFF Z.B. DREHERGEWEBE, BOBINETGE- WEBE (TUELL, AUCH BESTICKT, BOBINETSPITZENSTOFF)	T *	.A	.A	.A				
		1000 H2*	.A	.A	.A
	DARUNTER ZUM ABSATZ BESTIMMT	T	439	325	339				
		1000 H2	5 456	4 111	4 318	18 628	13 632	14 530	14
6385 50	GEWIRKTER GARDINENSTOFF Z.B. RASCHEL-, HAEKELGALON- U. KETTSTUHLWARE	T *	2 731	2 633	2 629				
		1000 H2*	27 699	25 913	27 592
	DARUNTER ZUM ABSATZ BESTIMMT	T	2 645	2 549	2 544				
		1000 H2	26 859	25 078	26 684	104 896	91 563	102 763	34
6385	INSGESAMT	T *	3 625	3 369	3 477				
		1000 H2*	38 538	35 148	37 775
	DARUNTER ZUM ABSATZ BESTIMMT	T	3 487	3 230	3 292				
		1000 H2	37 057	33 661	36 292	156 914	137 300	152 326	.
	TEPPICHE, LAEUFER U. FUSSBODENBE- LAG AUS TEXTILEM MATERIAL (OHNE MATTEN) (METERWARE U. ABGEPASST) GEWEBT								
	GANZ ODER UEBERWIEGEND AUS SISAL U. KOKOS								
6386 12	AUSLEG- BZW. BAHNWARE	T	.A	.A	.A				
		1000 H2	.A	.A	.A	.A	.A	.A	4
	ABGEPASSTE WARE	T	.A	.A	.A				
		1000 H2	.A	.A	.A	.A	.A	.A	1
	FLIESEN	T	-	-	-				
		1000 H2	-	-	-	-	-	-	-
6386 13	HOLLE	T	97	112	116				
		1000 H2	44	50	55	3 067	3 810	3 733	7
	ABGEPASSTE WARE	T	560	431	509				
		1000 H2	266	206	251	15 079	9 960	12 978	9
	FLIESEN	T	-	-	-				
		1000 H2	-	-	-	-	-	-	-

1) KONFEKTIONIERTER ERZEUGNISSE, DIESE SIEHE UNTER BEKLEIDUNG.

10 PRODUKTION NACH GUETERARTEN UND GUETERKLASSEN

MELDE- NR	ERZEUGNIS	EINHEIT	M E N G E			W E R T I N 1000 DM			ANZAHL DER BETR.
			1988 1. VJ	1988 4. VJ	1989 1. VJ	1988 1. VJ	1988 4. VJ	1989 1. VJ	1989 1. VJ
6386 17	SYNTHETISCHEN FILAMENTGARNEN AUSLEG- BZW. BAHNWARE	T 1000 M2	530 357	502 344	547 365	15 973	15 559	16 349	9
	ABGEPASSTE WARE	T 1000 M2	.A .A	.A .A	.A .A	.A	.A	.A	2
	FLIESEN	T 1000 M2	-	-	-	-	-	-	-
6386 18	SYNTHETISCHEN SPINNFASERN AUSLEG- BZW. BAHNWARE	T 1000 M2	759 632	700 583	673 541	27 417	25 470	23 754	8
	ABGEPASSTE WARE	T 1000 M2	.A .A	.A .A	.A .A	.A	.A	.A	3
	FLIESEN	T 1000 M2	-	-	-	-	-	-	-
6386 19	SONST. MATERIAL AUSLEG- BZW. BAHNWARE	T 1000 M2	.A .A	.A .A	.A .A	.A	.A	.A	2
	ABGEPASSTE WARE	T 1000 M2	.A .A	.A .A	.A .A	.A	.A	.A	4
	FLIESEN	T 1000 M2	-	-	-	-	-	-	-
6386 1	GEMEBT	T 1000 M2	2 416 1 526	2 175 1 402	2 358 1 466	68 635	61 904	65 146	.
	IM TUFTINGVERFAHREN HERGESTELLT (OHNE BADEZIMMERGARNITUREN) GANZ ODER UEBERWIEGEND AUS WOLLE	T 1000 M2	1 206 658	1 067 584	1 142 621	18 660	17 230	18 823	9
6386 33	AUSLEG- BZW. BAHNWARE	T 1000 M2	.A .A	.A .A	.A .A	.A	.A	.A	1
	ABGEPASSTE WARE	T 1000 M2	-	-	-	-	-	-	-
6386 37	SYNTHETISCHEN FILAMENTGARNEN AUSLEG- BZW. BAHNWARE	T 1000 M2	15 544 12 558	13 718 10 946	14 721 11 733	184 720	160 722	174 194	16
	ABGEPASSTE WARE	T 1000 M2	.A .A	.A .A	.A .A	.A	.A	.A	4
6386 38	SYNTHETISCHEN SPINNFASERN AUSLEG- BZW. BAHNWARE	T 1000 M2	20 914 14 562	18 669 13 566	20 207 14 592	193 358	189 809	209 214	20
	ABGEPASSTE WARE	T 1000 M2	.A .A	.A .A	.A .A	.A	.A	.A	2
6386 39	SONST. MATERIAL AUSLEG- BZW. BAHNWARE	T 1000 M2	.A .A	.A .A	.A .A	.A	.A	.A	1
	ABGEPASSTE WARE	T 1000 M2	-	-	-	-	-	-	-
	FLIESEN	T 1000 M2	-	-	-	-	-	-	-
6386 3	IM TUFTINGVERFAHREN HERGESTELLT INSGESAMT	T 1000 M2	38 771 28 285	34 347 25 537	37 271 27 750	406 104	375 705	414 125	.
6386 58	AUS NADELFILZ BZW. NADELVLIES GANZ ODER UEBERWIEGEND AUS SYNTHETISCHEN MATERIAL AUSLEG- BZW. BAHNWARE	T 1000 M2	9 023 10 284	9 453 10 682	9 134 10 333	94 519	95 786	96 857	14
	ABGEPASSTE WARE	T 1000 M2	.A .A	.A .A	.A .A	.A	.A	.A	1
	FLIESEN	T 1000 M2	.A .A	.A .A	.A .A	.A	.A	.A	8
6386 59	SONST. MATERIAL AUSLEG- BZW. BAHNWARE	T 1000 M2	-	-	-	-	-	-	-
	ABGEPASSTE WARE	T 1000 M2	-	-	-	-	-	-	-
	FLIESEN	T 1000 M2	-	-	-	-	-	-	-
6386 6	AUS NADELFILZ BZW. NADELVLIES INSGESAMT	T 1000 M2	10 222 11 126	10 396 11 351	10 674 11 299	103 910	103 703	108 944	.
6386 70	IN ANDEREN VERFAHREN HERGE- STELLT Z.B. GEKNUEPFT, GE- FLOCKT ODER GEWIRKT AUSLEG- BZW. BAHNWARE	T 1000 M2	.A .A	.A .A	.A .A	.A	.A	.A	3
	ABGEPASSTE WARE	T 1000 M2	.A .A	.A .A	.A .A	.A	.A	.A	1
	FLIESEN	T 1000 M2	.A .A	.A .A	.A .A	.A	.A	.A	1
6386 7	IN ANDEREN VERFAHREN HERGE- STELLT	T 1000 M2	1 712 435	1 493 379	1 699 415	15 695	14 316	15 656	.

10 PRODUKTION NACH GUETERARTEN UND GUETERKLASSEN

MELDE- NR	ERZEUGNIS	EINHEIT	M E N G E			W E R T I N 1000 DM			ANZAHL DER BETR.
			1988 1. VJ	1988 4. VJ	1989 1. VJ	1988 1. VJ	1988 4. VJ	1989 1. VJ	
6386	AUSLEG- BZW. BAHNWARE								
	ABGEPASSTE WARE	INSGESAMT	T						
		1000 M2	49 252	45 186	47 712	547 873	517 661	553 958	.
			39 491	37 127	38 651				
	FLIESEN	INSGESAMT	T						
		1000 M2	1 130	987	1 157	26 848	21 683	25 528	.
			491	436	512				
		INSGESAMT	T						
		1000 M2	2 739	2 237	3 133	19 623	16 284	24 385	.
			1 391	1 106	1 768				
6386 80	BADEZIMMERGARNITUREN U. EINZEL- TEILE, IM TUFTINGVERFAHREN HER- GESTELLT								
		T							
		1000 M2	673	609	656	23 565	21 589	23 876	6
			545	483	520				
	FUSSBOEDENBELAG AUF TEXTILER ODER PAPIERUNTERLAGE (OHNE GUMMIERTE GEWEBE)								
6387 10	LINOLEUM	T	.A	.A	.A				
6387 30	FELTBASE	1000 M2	.A	.A	.A	.A	.A	.A	1
6387 70	WEICHE BELAEGE AUS KUNSTSTOFF IN PLATTEN U. BÄHMEN AUF TEX- TILER UNTERLAGE (GEWEBE, FILZ)	T							
		1000 M2	2 207	2 234	2 421	10 702	11 137	11 894	8
			1 796	1 984	2 183	.A	.A	.A	.
6387	INSGESAMT								
6388 00	BESCHICHTETE GEWEBE U. ANDERE BE- SCHICHTETE TEXTILE TRÄGERBAHMEN (OHNE GUMMIERTE GEWEBE)	T							
		1000 M2	14 161	12 757	14 061	175 847	161 849	179 579	23
			24 966	22 534	25 351				
	HIRK- U. STRICKWAREN								
	GEWIRKTER ODER GESTRIKTER STOFF (OHNE UNDICHTEN VORHANGSTOFF) ROHGEWIRKE U. -GESTRICKE (METERWARE)								
	RUNDSTRICK- U. RUNDHIRKWARE GANZ ODER UEBERNIEGEND AUS								
6391 23	MOLLE	T	.A	.A	.A	.A	.A	.A	3
6391 27	SYNTH. FILAMENTGARNEN	T	1 239	1 476	1 557	12 606	13 011	14 264	5
6391 28	SYNTHETISCHEN SPINNFAERN	T	.A	.A	.A	.A	.A	.A	1
6391 29	SONST. MATERIAL	T	1 499	1 618	1 602	15 810	15 244	16 756	7
6391 30	KETTSTUHL- U. RASCHELWARE GEWIRKTER ODER GESTRIKTER FERTIGSTOFF (METERWARE)	T	1 395	1 483	1 595	34 817	36 363	38 967	8
	OBERBEKLEIDUNGSSTOFF GANZ ODER UEBERNIEGEND AUS								
6391 53	MOLLE	T	.A	.A	.A	.A	.A	.A	2
6391 57	SYNTH. FILAMENTGARNEN	T	2 488	2 598	2 780	34 113	32 377	39 227	8
6391 58	SYNTHETISCHEN SPINNFAERN	T	94	120	130	2 553	3 061	4 133	3
6391 59	SONST. MATERIAL	T	887	911	928	10 104	10 131	10 473	6
	MAESCHESTOFF EINSCHL. HEMDEN- STOFF								
	GANZ ODER UEBERNIEGEND AUS								
6391 67	SYNTHETISCHEN MATERIAL	T	694	656	789	18 675	15 985	18 396	7
6391 69	SONST. MATERIAL	T	652	554	637	6 263	4 529	6 580	4
	MOEBEL- (POLSTERBEZUGS-) U. DEKORATIONSSTOFF								
	GANZ ODER UEBERNIEGEND AUS								
6391 77	SYNTHETISCHEN MATERIAL	T	1 481	993	1 027	35 097	24 123	25 097	8
6391 79	SONST. MATERIAL	T	.A	.A	.A	.A	.A	.A	1
	SONST. GEWIRKTER ODER GESTRI- CKTER FERTIGSTOFF								
	GANZ ODER UEBERNIEGEND AUS								
6391 87	SYNTH. FILAMENTGARNEN	T	633	599	707	18 882	18 385	23 595	7
6391 89	SONST. MATERIAL	T	1 558	1 415	1 570	21 224	19 120	21 304	16
6391	INSGESAMT	T	14 875	14 866	15 593	235 981	220 995	247 341	.
	GEWIRKTE ODER GESTRIKTE HERREN- OBERBEKLEIDUNG AB GROSSE 38 (OHNE SOLCHE AUS ZUGEKAUFTER GEWIRKTER ODER GESTRIKTER METERWARE) 1)								
	PULLOVER, SLIPOVER, THINSETS, HESTEN, STRICKJACKEN								
	GANZ ODER UEBERNIEGEND AUS								
6392 23	MOLLE U. FEINEN TIERHAAREN	T	403	357	375				
6392 27	SYNTHETISCHEN MATERIAL	1000 ST	534	494	543	40 784	34 051	35 967	32
		T	478	397	370				
6392 29	SONST. MATERIAL	1000 ST	977	885	837	36 308	28 515	27 341	32
		T	286	286	280				
6392 80	SONST. GEWIRKTE ODER GESTRIKTE HERREN OBERBEKLEIDUNG, A.N.G.	1000 ST	596	582	589	21 069	18 838	19 863	33
		T	42	35	24				
6392	INSGESAMT	1000 ST	58	44	23	3 722	2 754	2 033	7
		T	1 210	1 076	1 049				
		1000 ST	2 165	2 006	1 992	101 883	84 158	85 204	.
	GEWIRKTE ODER GESTRIKTE DAMEN- OBERBEKLEIDUNG AB GROSSE 34 (OHNE SOLCHE AUS ZUGEKAUFTER GEWIRKTER ODER GESTRIKTER METERWARE) 1)								
6393 11	KOSTUEME (AUCH KOMPLETS)	T	17	4	8				
		1000 ST	19	5	9	1 755	407	740	3

1) ERZEUGNISSE AUS ZUGEKAUFTER GEWIRKTER ODER GESTRIKTER METERWARE, DIESE SIEHE UNTER BEKLEIDUNG.

10 PRODUKTION NACH GUETERARTEN UND GUETERKLASSEN

MELDE- NR	ERZEUGNIS	EINHEIT	M E N G E			W E R T I N 1000 DM			ANZAHL DER BETR.
			1988 1. VJ	1988 4. VJ	1989 1. VJ	1988 1. VJ	1988 4. VJ	1989 1. VJ	1989 1. VJ
6393 15	JACKEN (OHNE STRICKJACKEN)	T	92	35	12				
		1000 ST	74	84	24	4 807	4 796	2 362	9
	ROECKE	T							
6393 27	GANZ ODER UEBERWIEGEND AUS SYNTHETISCHEM MATERIAL	T	107	69	92				
		1000 ST	277	192	216	17 135	11 334	13 282	18
6393 29	SONST. MATERIAL	T	53	41	43				
		1000 ST	124	92	104	7 944	6 374	7 049	27
6393 30	HOSEN, LANG	T	36	23	41				
		1000 ST	67	44	88	3 895	2 465	4 476	14
	BLUSEN (EINSCHL. HEMDBLUSEN)	T							
6393 41	GANZ ODER UEBERWIEGEND AUS BAUMWOLLE	T	49	20	40				
		1000 ST	353	94	309	4 798	1 644	4 525	4
6393 49	SONST. MATERIAL	T	30	28	37				
		1000 ST	125	121	161	3 769	3 476	4 638	7
	PULLOVER, SLIPOVER, TWINSETS, WESTEN, STRICKJACKEN	T							
6393 51	GANZ ODER UEBERWIEGEND AUS WOLLE U. FEINEN TIERHAAREN	T	336	264	342				
		1000 ST	728	526	715	49 464	34 579	46 394	47
6393 57	SYNTHETISCHEM MATERIAL	T	2 355	1 890	2 033				
		1000 ST	5 933	4 749	5 220	210 651	169 723	190 802	105
6393 59	SONST. MATERIAL	T	676	680	677				
		1000 ST	1 790	1 643	1 833	56 630	51 636	56 598	63
	KLEIDER	T							
6393 61	GANZ ODER UEBERWIEGEND AUS WOLLE U. FEINEN TIERHAAREN	T	.A	.A	.A				
		1000 ST	.A	.A	.A	.A	.A	.A	2
6393 67	SYNTHETISCHEM MATERIAL	T	41	36	31				
		1000 ST	84	71	62	2 844	2 601	2 063	6
6393 69	SONST. MATERIAL	T	.A	.A	.A				
		1000 ST	.A	.A	.A	.A	.A	.A	5
6393 80	MORGENROECKE	T	-	.A	.A				
		1000 ST	-	.A	.A	-	.A	.A	1
6393 91	SONST. GEWIRKTE ODER GESTRICKTE DAMENOVERBEKLEIDUNG, A.N.G.	T	40	37	32				
		1000 ST	73	66	49	3 169	2 385	1 559	7
6393	INSGESAMT	T	3 784	3 133	3 400				
		1000 ST	9 663	7 697	8 808	369 308	292 618	336 566	.
	GEWIRKTE ODER GESTRICKTE KINDER- OVERBEKLEIDUNG (OHNE SOLCHE AUS ZUGEKAUFTER GEWIRKTER ODER GESTRICKTER METERWARE) 1)	T							
	KNABENOVERBEKLEIDUNG	T							
	GROSSE 104 BIS 176	T							
6394 11	PULLOVER, SLIPOVER, TWINSETS, WESTEN, STRICKJACKEN	T	266	209	246				
		1000 ST	986	773	939	19 063	15 686	17 027	32
6394 15	HOSEN, LANG	T	49	28	63				
		1000 ST	307	180	406	3 812	2 146	4 703	6
6394 19	SONST. GEWIRKTE ODER GE- STRICKTE KNABENOVERBEKLEI- DUNG, A.N.G.	T	-	-	-				
		1000 ST	-	-	-	-	-	-	-
	MAEDCHENOVERBEKLEIDUNG	T							
	GROSSE 104 BIS 176	T							
6394 31	PULLOVER, SLIPOVER, TWINSETS, WESTEN, STRICKJACKEN	T	259	246	253				
		1000 ST	1 157	1 066	1 139	21 304	18 670	19 809	35
6394 33	ROECKE	T	.A	.A	.A				
		1000 ST	.A	.A	.A	.A	.A	.A	2
6394 34	HOSEN, LANG	T	48	28	63				
		1000 ST	306	177	402	3 815	2 125	4 663	4
6394 36	BLUSEN (EINSCHL. HEMDBLUSEN)	T	.A	.A	.A				
		1000 ST	.A	.A	.A	.A	.A	.A	-
6394 37	KLEIDER	T	.A	.A	.A				
		1000 ST	.A	.A	.A	.A	.A	.A	4
6394 39	SONST. GEWIRKTE ODER GE- STRICKTE MAEDCHENOVERBEKLEI- DUNG, A.N.G.	T	.A	.A	.A				
		1000 ST	.A	.A	.A	.A	.A	.A	1
	OBERBEKLEIDUNG FUR KLEIN- U. KLEINSTKINDER BIS GROSSE 98 (OHNE ERSTLINGSSTRUEMPFE U. -SCHUHE)	T							
	GANZ ODER UEBERWIEGEND AUS BAUMWOLLE	T	165	121	162				
6394 71		1000 ST	1 450	1 099	1 463	15 145	11 922	15 089	16
6394 77	SYNTHETISCHEM MATERIAL	T	203	183	189				
		1000 ST	1 393	1 082	1 225	16 186	12 615	13 302	14
6394 79	SONST. MATERIAL	T	48	39	44				
		1000 ST	347	270	309	4 707	4 098	4 869	4
6394	INSGESAMT	T	1 048	865	1 034				
		1000 ST	6 061	4 783	6 045	85 302	68 450	81 005	.

1) ERZEUGNISSE AUS ZUGEKAUFTER GEWIRKTER ODER GESTRICKTER METERWARE, DIESE SIEHE UNTER BEKLEIDUNG.

10 PRODUKTION NACH GUETERARTEN UND GUETERKLASSEN

MELDE- NR	ERZEUGNIS	EINHEIT	M E N G E			W E R T I N 1000 DM			ANZAHL DER BETR.
			1988 1. VJ	1988 4. VJ	1989 1. VJ	1988 1. VJ	1988 4. VJ	1989 1. VJ	
GEWIRKTE ODER GESTRIKTE HERREN- MAESCHE (OHNE SOLCHE AUS ZUGE- KAUFTER GEWIRKTER ODER GE- STRICKTER METERWARE) 1)									
OBER- U. FREIZEITHENDEN (AUCH SPORT-, ARBEITSHENDEN U.AE.) GANZ ODER UEBERWIEGEND AUS									
6395 11	BAUMWOLLE	T	373	417	317				
		1000 ST	1 269	1 408	1 089	16 639	16 382	14 324	11
6395 17	SYNTHETISCHEN MATERIAL	T	59	61	47				
		1000 ST	218	187	179	3 443	3 001	2 826	6
6395 19	SONST. MATERIAL	T	.A	.A	.A				
		1000 ST	.A	.A	.A	.A	.A	.A	7
6395 30	NACHTHEMDEN, SCHLAF- U. HAUS- ANZUEGE	T	350	332	268				
		1000 ST	731	662	563	22 145	20 528	17 565	24
T-SHIRTS GANZ ODER UEBERWIEGEND AUS									
6395 41	BAUMWOLLE	T	64	46	72				
		1000 ST	285	189	318	4 404	2 671	4 740	15
6395 49	SONST. MATERIAL	T	.A	.A	.A				
		1000 ST	.A	.A	.A	.A	.A	.A	4
UNTERJACKEN U. -HEMDEN GANZ ODER UEBERWIEGEND AUS									
6395 51	BAUMWOLLE	T	483	588	495				
		1000 ST	3 516	4 263	3 660	22 945	29 351	23 630	39
6395 59	SONST. MATERIAL	T	24	36	25				
		1000 ST	122	182	120	4 207	4 871	3 552	9
UNTERHOSEN, SCHLUEPFER U. SLIPS GANZ ODER UEBERWIEGEND AUS									
6395 71	BAUMWOLLE	T	733	771	672				
		1000 ST	6 147	6 359	6 210	41 844	46 835	43 144	40
6395 79	SONST. MATERIAL	T	34	38	25				
		1000 ST	149	185	114	2 957	3 732	2 287	8
6395 91	SONST. GEWIRKTE ODER GESTRIKTE HERRENMAESCHE, A.N.G.	T	.A	.A	.A				
		1000 ST	.A	.A	.A	.A	.A	.A	3
6395	INSGESAMT	T	2 148	2 313	1 947				
		1000 ST	12 503	13 486	12 307	119 861	128 639	113 481	.
GEWIRKTE ODER GESTRIKTE DAMEN- MAESCHE (OHNE SOLCHE AUS ZUGE- KAUFTER GEWIRKTER ODER GE- STRICKTER METERWARE) 1)									
TAGHEMDEN GANZ ODER UEBERWIEGEND AUS									
6396 11	BAUMWOLLE	T	658	483	547				
		1000 ST	8 021	6 124	6 912	48 717	38 580	44 299	41
6396 19	SONST. MATERIAL	T	73	119	133				
		1000 ST	694	1 237	1 471	13 056	17 942	16 495	13
SCHLUEPFER U. SLIPS GANZ ODER UEBERWIEGEND AUS									
6396 21	BAUMWOLLE	T	958	883	846				
		1000 ST	20 278	18 138	17 573	65 453	59 759	59 115	50
6396 27	SYNTHETISCHEN MATERIAL	T	8	16	7				
		1000 ST	108	218	123	655	1 578	892	12
6396 29	SONST. MATERIAL	T	58	95	114				
		1000 ST	1 133	1 781	2 324	7 579	11 466	13 067	15
UNTERROECKE (AUCH HALBROECKE) GANZ ODER UEBERWIEGEND AUS									
6396 47	SYNTHETISCHEN MATERIAL	T	.A	.A	.A				
		1000 ST	.A	.A	.A	.A	.A	.A	7
6396 49	SONST. MATERIAL	T	.A	.A	.A				
		1000 ST	.A	.A	.A	.A	.A	.A	1
NACHTHEMDEN, SCHLAF- U. HAUS- ANZUEGE GANZ ODER UEBERWIEGEND AUS									
6396 51	BAUMWOLLE	T	470	624	514				
		1000 ST	1 534	1 944	1 461	32 181	41 571	32 587	28
6396 57	SYNTHETISCHEN MATERIAL	T	20	20	18				
		1000 ST	157	133	123	6 895	6 154	5 459	3
6396 59	SONST. MATERIAL	T	59	87	41				
		1000 ST	146	215	103	2 830	4 268	2 177	5
T-SHIRTS GANZ ODER UEBERWIEGEND AUS									
6396 81	BAUMWOLLE	T	372	215	336				
		1000 ST	1 819	1 026	1 478	26 041	16 113	23 748	27
6396 89	SONST. MATERIAL	T	8	21	16				
		1000 ST	64	154	100	1 223	2 293	1 910	6
6396 90	SONST. GEWIRKTE ODER GE- STRICKTE DAMENMAESCHE, A.N.G.	T	7	9	7				
		1000 ST	56	79	61	987	1 753	1 415	10
6396	INSGESAMT	T	2 713	2 597	2 597				
		1000 ST	34 136	31 200	31 826	207 795	203 743	202 795	.
GEWIRKTE ODER GESTRIKTE KINDER- MAESCHE (OHNE SOLCHE AUS ZUGE- KAUFTER GEWIRKTER ODER GE- STRICKTER METERWARE) 1)									
KINDERMAESCHE GROSSE 104 BIS 176 OBER- U. FREIZEITHENDEN (AUCH SPORTHEMDEN)									
6397 11		T	57	47	35				
		1000 ST	856	678	546	2 005	2 557	1 430	7
6397 13	NACHTHEMDEN, SCHLAF- U. HAUS- ANZUEGE	T	519	539	461				
		1000 ST	1 748	1 814	1 619	22 529	24 437	21 299	26

1) ERZEUGNISSE AUS ZUGEKAUFTER GEWIRKTER ODER GESTRIKTER METERWARE, DIESE SIEHE UNTER BEKLEIDUNG.

10 PRODUKTION NACH GUETERARTEN UND GUETERKLASSEN

MELDE- NR	ERZEUGNIS	EINHEIT	M E N G E			W E R T I N 1000 DM			ANZAHL DER BETR.
			1988 1. VJ	1988 4. VJ	1989 1. VJ	1988 1. VJ	1988 4. VJ	1989 1. VJ	1989 1. VJ
6397 15	T-SHIRTS	T	113	101	123				
		1000 ST	1 013	801	979	9 055	7 001	8 973	25
6397 19	SONST. GEWIRKTE ODER GESTRICKTE KINDERMAESCHE, A.N.G.	T	349	268	348				
		1000 ST	5 445	4 593	5 637	20 819	15 531	23 499	33
6397 50	MAESCHE FUER KLEIN- U. KLEINST- KINDER BIS GROESSE 98	T	288	345	260				
		1000 ST	3 255	3 947	2 745	24 389	28 732	22 976	21
6397	INSGESAMT	T	1 326	1 301	1 227				
		1000 ST	12 317	11 832	11 526	78 797	78 258	78 177	.
	STRUMPFWAREN HERRENSTRUMPF U. -SOCKEN (EINSCHL. SPORTSTRUMPFEN) AUS SYNTHETISCHEN MATERIAL	T	166	122	114				
6398 17		1000 PAAR	3 079	2 487	2 281	8 511	6 395	5 424	13
6398 19	AUS SONST. MATERIAL	T	553	462	524				
		1000 PAAR	10 063	8 580	9 404	41 711	36 486	38 114	25
	DAMENSTRUMPF AUS SYNTHETISCHEN MATERIAL RUNDGESTRICKT, NAHTLOS, AUS GARN BIS 60 DEN	T	-	-	-				
6398 27	STRUMPFROHLINGE	1000 PAAR	-	-	-	-	-	-	-
6398 37	FERTIGSTRUMPF	T	241	255	289				
		1000 PAAR	13 790	13 210	16 707	29 824	24 967	30 879	13
6398 47	GEWIRKT, MIT NAHT (COTTON- STRUMPF) U. SONST. ART (EINSCHL. SPORTSTRUMPFEN U. SOECKCHEN)	T	101	82	115				
		1000 PAAR	2 647	2 498	3 144	7 384	6 650	6 976	13
6398 49	AUS SONST. MATERIAL	T	202	146	168				
		1000 PAAR	4 828	4 126	4 606	15 791	14 550	14 641	22
	STRUMPFHOSEN GANZ ODER UEBERWIEGEND AUS SYNTHETISCHEN MATERIAL DAMENFEINSTRUMPFHOSEN AUS GARN BIS 60 DEN	T	-	-	-				
6398 57	STRUMPFHOSENROHLINGE	1000 ST	-	-	-	-	-	-	-
6398 67	FERTIGSTRUMPFHOSEN	T	1 693	1 648	1 732				
		1000 ST	75 132	76 500	77 855	165 918	160 535	152 560	18
6398 77	SONST. ART	T	62	54	41				
		1000 ST	1 309	869	644	6 090	5 660	4 026	8
6398 79	SONST. MATERIAL	T	146	182	172				
		1000 ST	1 963	2 268	2 410	10 120	12 283	10 749	12
6398 87	KINDERSTRUMPF AUS SYNTHETISCHEN MATERIAL	T	75	61	57				
		1000 PAAR	1 647	1 629	1 250	4 864	4 851	3 205	11
6398 89	AUS SONST. MATERIAL	T	100	86	119				
		1000 PAAR	2 971	2 662	3 156	9 141	7 500	8 830	15
6398	INSGESAMT	299 354	279 877	275 404	.
	ANDERE WIRK- UND STRICKWAREN, A.N.G. (OHNE SOLCHE AUS ZUGE- KAUFTER GEWIRKTER ODER GESTRICK- TER METERWARE) 1)								
6399 11	BADE- U. STRANDBEKLEIDUNG BADEHOSEN FUER HERREN	T	11	6	12				
		1000 ST	171	101	169	3 355	1 873	3 159	5
6399 14	BADEANZUEGE FUER DAMEN (EINSCHL. BIKINIS)	T	.A	.A	.A				
		1000 ST	.A	.A	.A	.A	.A	.A	3
6399 17	BADEHOSEN U. -ANZUEGE FUER KINDER (EINSCHL. BIKINIS)	T	4	2	3				
		1000 ST	61	28	37	928	464	613	3
6399 18	BADEMAENTEL U. SONST. BADE- U. STRANDBEKLEIDUNG	T	16	5	17				
		1000 ST	76	25	83	1 951	787	2 140	7
	TRAININGSANZUEGE, -JACKEN U. -HOSEN	T	388	406	381				
6399 31		1000 ST	445	458	431	28 251	31 081	28 934	21
6399 34	TRAININGSJACKEN	T	.A	.A	.A				
		1000 ST	.A	.A	.A	.A	.A	.A	1
6399 35	TRAININGSHOSEN	T	95	93	78				
		1000 ST	203	197	163	4 883	4 365	3 980	14
6399 40	SHORTS U. ANDERE KURZE HOSEN (OHNE SPORTHOSEN)	T	.A	.A	.A				
		1000 ST	.A	.A	.A	.A	.A	.A	3
6399 50	SPORTHOSEN, TURNMENDEN U. SONST. SPORTBEKLEIDUNG	T	87	107	108				
		1000 ST	655	682	702	8 406	9 460	10 709	17
6399 60	HANDSCHUHE (OHNE SOLCHE AUS LEDER U. GEMEBE)	T	33	33	33				
		1000 PAAR	861	868	809	3 556	4 008	3 450	9
6399 70	SCHALS U. TUECHER	T	.A	.A	.A				
		1000 ST	.A	.A	.A	.A	.A	.A	3
6399 80	MUETZEN (EINSCHL. STRICKMUTEN)	T	44	42	10				
		1000 ST	632	673	171	4 471	4 537	1 201	9
6399 91	SONST. WIRK- U. STRICKWAREN, A.N.G.	T	893	740	779	21 122	18 090	17 826	19
6399	INSGESAMT	92 343	84 173	84 493	.
6300 95	REPARATUREN AN TEXTILIEN	3 791	2 870	4 139	8

1) ERZEUGNISSE AUS ZUGEKAUFTER GEWIRKTER ODER GESTRICKTER METERWARE, DIESE SIEHE UNTER BEKLEIDUNG.

10 PRODUKTION NACH GUETERARTEN UND GUETERKLASSEN

MELDE- NR	ERZEUGNIS	EINHEIT	M E N G E			W E R T I N 1000 DM			ANZAHL DER BETR.
			1988 1. VJ	1988 4. VJ	1989 1. VJ	1988 1. VJ	1988 4. VJ	1989 1. VJ	
BEKLEIDUNG									
HERREN- OBERBEKLEIDUNG AB GROESSE 38 (OHNE ARBEITS-, BERUFS-, SPORT-, LEDER-, PELZ-, REGENSCHUTZBEKLEIDUNG U. UNIFORMEN) 1)									
ANZUEGE									
6411 11	GANZ ODER UEBERWIEGEND AUS BAUMWOLLE	1000 ST	54	55	56	11 317	11 337	10 552	11
6411 13	MOLLE U. FEINEN TIERHAAREN	1000 ST	803	675	783	173 331	150 572	173 014	55
6411 19	SONST. MATERIAL	1000 ST	250	221	271	49 747	44 661	54 353	33
SAKKOS U. JACKEN (OHNE SKI- U. HINDJACKEN, ANORAKS, BLOUSONS U.AE.)									
GANZ ODER UEBERWIEGEND AUS BAUMWOLLE									
6411 21	BAUMWOLLE	1000 ST	129	134	224	14 837	15 507	22 358	24
6411 23	MOLLE U. FEINEN TIERHAAREN	1000 ST	728	679	745	93 503	88 304	99 213	67
6411 29	SONST. MATERIAL	1000 ST	416	348	431	54 072	47 080	57 452	45
HOSEN, LANG (OHNE JEANSHOSEN)									
GANZ ODER UEBERWIEGEND AUS BAUMWOLLE									
6411 31	BAUMWOLLE	1000 ST	1 912	1 611	1 818	77 215	66 052	77 477	59
6411 33	MOLLE U. FEINEN TIERHAAREN	1000 ST	2 028	1 479	1 851	112 656	79 557	100 941	80
6411 39	SONST. MATERIAL	1000 ST	3 053	2 402	2 684	152 513	114 087	134 519	81
6411 40	JEANSHOSEN	1000 ST	759	529	597	26 806	17 727	20 880	17
MAENTEL U. UMHAENGE AUS NICHT GUMMIERTEN U. NICHT BESCHICHTETEM GEMEBE									
GANZ ODER UEBERWIEGEND AUS BAUMWOLLE									
6411 81	BAUMWOLLE	1000 ST	55	47	49	8 656	8 160	8 679	10
6411 83	MOLLE U. FEINEN TIERHAAREN	1000 ST	30	75	16	5 415	14 499	3 536	21
6411 89	SONST. MATERIAL	1000 ST	37	36	24	6 053	7 259	3 829	10
6411 90	SONST. HERREN- OBERBEKLEIDUNG, A.N.G.	1000 ST	100	67	88	3 903	3 012	2 046	29
6411	INSGESAMT	1000 ST	10 353	8 358	9 637	790 024	667 814	768 849	.
DAMEN- OBERBEKLEIDUNG AB GROESSE 34 (OHNE ARBEITS-, BERUF-, SPORT-, LEDER-, PELZ-, REGENSCHUTZBEKLEIDUNG U. UNIFORMEN) 1)									
KOSTUEME (AUCH KOMPLETS)									
6412 11	JACKEN (OHNE SKI- U. HINDJACKEN, ANORAKS, BLOUSONS U.AE.)	1000 ST	791	598	852	116 718	67 837	113 540	104
6412 15	ROECKE	1000 ST	1 636	1 229	2 017	136 067	100 259	176 017	144
GANZ ODER UEBERWIEGEND AUS BAUMWOLLE									
6412 21	BAUMWOLLE	1000 ST	3 010	1 780	2 806	122 926	53 696	115 120	119
6412 29	SONST. MATERIAL	1000 ST	6 824	5 395	6 786	283 451	231 636	297 039	211
HOSEN, LANG (AUCH JEANSHOSEN U. HOSENROECKE)									
GANZ ODER UEBERWIEGEND AUS BAUMWOLLE									
6412 31	BAUMWOLLE	1000 ST	3 516	2 792	3 358	110 522	80 527	106 992	110
6412 39	SONST. MATERIAL	1000 ST	3 787	3 410	3 982	141 108	127 561	154 887	139
BLUSEN (EINSCHL. MEMOBLUSEN)									
GANZ ODER UEBERWIEGEND AUS BAUMWOLLE									
6412 41	BAUMWOLLE	1000 ST	4 631	3 374	4 955	175 237	130 330	188 692	139
6412 47	SYNTHETISCHES MATERIAL	1000 ST	3 513	2 520	3 458	133 865	95 912	136 687	79
6412 49	SONST. MATERIAL	1000 ST	2 155	1 785	2 365	80 037	63 189	88 434	92
KLEIDER									
GANZ ODER UEBERWIEGEND AUS BAUMWOLLE									
6412 51	BAUMWOLLE	1000 ST	1 500	898	1 321	117 522	72 912	117 159	91
6412 53	MOLLE U. FEINEN TIERHAAREN	1000 ST	243	199	273	25 841	20 176	25 769	17
6412 57	SYNTHETISCHES MATERIAL	1000 ST	1 888	1 422	1 919	162 735	108 974	172 489	61
6412 59	SONST. MATERIAL	1000 ST	2 094	1 404	1 922	171 466	104 555	159 518	96
6412 60	MORGENROECKE	1000 ST	163	257	151	8 783	14 107	7 883	12
MAENTEL U. UMHAENGE AUS NICHT GUMMIERTEM U. NICHT BESCHICHTETEM GEMEBE									
GANZ ODER UEBERWIEGEND AUS BAUMWOLLE									
6412 81	BAUMWOLLE	1000 ST	328	179	339	37 181	19 276	36 949	30
6412 83	MOLLE U. FEINEN TIERHAAREN	1000 ST	573	549	494	69 387	75 028	61 145	61
6412 89	SONST. MATERIAL	1000 ST	1 445	987	1 230	140 397	96 665	109 444	56
6412 90	SONST. DAMEN- OBERBEKLEIDUNG, A.N.G. (Z.B. HOSENANZUEGE)	1000 ST	608	598	662	18 814	18 248	30 576	45
6412	INSGESAMT	1000 ST	38 705	29 378	38 892	2 052 057	1 480 888	2 098 340	.
KINDER- OBERBEKLEIDUNG 1)									
KNABEN- OBERBEKLEIDUNG, GROESSE 104 BIS 176 (OHNE ARBEITS-, BERUFS-, SPORT-, LEDER-, PELZ-, REGENSCHUTZBEKL. U. UNIFORMEN)									
ANZUEGE									
GANZ ODER UEBERWIEGEND AUS BAUMWOLLE									
6413 11	BAUMWOLLE	1000 ST	-	-	-	-	-	-	-
6413 12	SONST. MATERIAL	1000 ST	.A	.A	.A	.A	.A	.A	1
SAKKOS U. JACKEN (OHNE SKI- U. HINDJACKEN, ANORAKS, BLOUSONS U.AE.)									
GANZ ODER UEBERWIEGEND AUS BAUMWOLLE									
6413 15	BAUMWOLLE	1000 ST	.A	.A	.A	.A	.A	.A	3
6413 17	MOLLE U. FEINEN TIERHAAREN	1000 ST	.A	.A	.A	.A	.A	.A	1
6413 19	SONST. MATERIAL	1000 ST	.A	.A	.A	.A	.A	.A	1

1) EINSCHL. SOLCHER AUS ZUBEKAUFTER GEWIRKTER U. GESTRIKTER METERWARE.

10 PRODUKTION NACH GUETERARTEN UND GUETERKLASSEN

MELDE- NR	ERZEUGNIS	EINHEIT	M E N G E			W E R T I N 1000 DM			ANZAHL DER BETR.
			1988 1. VJ	1988 4. VJ	1989 1. VJ	1988 1. VJ	1988 4. VJ	1989 1. VJ	1989 1. VJ
6413 21	HOSEN, LANG (AUCH JEANSHOSEN) GANZ ODER UEBERWIEGEND AUS	1000 ST	634	509	617	17 894	15 770	18 940	17
6413 23	BAUMWOLLE	1000 ST	.A	.A	.A	.A	.A	.A	1
6413 24	MOLLE U. FEINEN TIERHAAREN	1000 ST	245	170	135	5 166	3 151	3 101	8
6413 28	SONST. MATERIAL	1000 ST							
6413 30	MAENTEL U. UMHAENGE AUS NICHT GUMMIERTEM U. NICHT BESCHICH- TETEM GEWEBE	1000 ST	.A	.A	.A	.A	.A	.A	-
	SONST. KNABEN OBERBEKLEIDUNG, A.N.G.	1000 ST	145	66	139	1 928	1 054	1 981	7
6413 41	MAEDCHEN OBERBEKLEIDUNG, GROE- SSE 104 BIS 176 (OHNE ARBEITS- BERUFS-, SPORT-, LEDER-, PELZ-, REGENSCHUTZBEKL. U. UNIFORMEN)	1000 ST	.A	.A	.A	.A	.A	.A	1
6413 43	KOSTUEME (AUCH KOMPLETS)	1000 ST	.A	.A	.A	.A	.A	.A	1
6413 45	JACKEN (OHNE SKI- U. HIND- JACKEN, ANORAKS, BLOUSONS U.AE.)	1000 ST	30	25	24	1 385	1 385	1 494	8
6413 47	ROECKE	1000 ST	478	400	471	10 318	9 232	10 131	15
	HOSEN, LANG (AUCH JEANSHOSEN U. HOSENROECKE)	1000 ST	216	227	283	5 342	5 502	7 481	19
6413 51	BLUSEN (EINSCHL. HEMDBLUSEN) GANZ ODER UEBERWIEGEND AUS	1000 ST	169	152	167	3 440	4 046	4 092	9
6413 52	BAUMWOLLE	1000 ST	.A	.A	.A	.A	.A	.A	2
6413 54	SYNTHETISCHES MATERIAL	1000 ST	.A	.A	.A	.A	.A	.A	-
	SONST. MATERIAL	1000 ST							
6413 55	KLEIDER	1000 ST	61	37	37	3 066	1 552	1 856	13
6413 59	GANZ ODER UEBERWIEGEND AUS BAUMWOLLE	1000 ST	330	197	291	9 966	7 870	9 484	5
	SONST. MATERIAL	1000 ST							
6413 61	MAENTEL U. UMHAENGE AUS NICHT GUMMIERTEM U. NICHT BESCHICH- TETEM GEWEBE	1000 ST	.A	.A	.A	.A	.A	.A	-
6413 63	GANZ ODER UEBERWIEGEND AUS BAUMWOLLE	1000 ST	.A	.A	.A	.A	.A	.A	2
6413 64	MOLLE U. FEINEN TIERHAAREN	1000 ST	.A	.A	.A	.A	.A	.A	1
6413 70	SONST. MATERIAL	1000 ST	.A	.A	.A	.A	.A	.A	1
	SONST. MAEDCHEN OBERBEKLEIDUNG, A.N.G. (Z.B. HOSENANZUEGE)	1000 ST	431	263	364	6 363	4 450	5 796	9
6413 83	OBERBEKLEIDUNG FUER KLEIN- U. KLEINSTKINDER BIS GROSSE 98	1000 ST	8	.A	.A	165	.A	.A	2
6413 95	KLEIDER	1000 ST							
6413 98	MAENTEL U. UMHAENGE AUS NICHT GUMMIERTEM U. NICHT BESCHICH- TETEM GEWEBE	1000 ST	-	.A	.A	-	.A	.A	1
	SONST. OBERBEKLEIDUNG FUER KLEIN- U. KLEINSTKINDER, A.N.G. (Z.B. ROECKE, BLUSEN, HOSEN, ANZUEGE)	1000 ST	938	836	931	15 771	13 109	14 508	17
6413	INSGESAMT	1000 ST	3 903	2 997	3 582	90 007	70 891	82 795	.
6414 10	ARBEITS-, BERUFS- U. SPEZIAL- SCHUTZBEKLEIDUNG (GENAEMT) (OHNE SOLCHE AUS ASBEST U. LEDER) 1)	1000 ST	546	600	588	31 462	36 783	31 796	47
6414 21	ARBEITS-, BERUFS- U. SPEZIAL- SCHUTZANZUEGE, EINTUELIG (KOM- BINATIONEN)	1000 ST							
6414 29	ARBEITS-, BERUFS- U. SPEZIAL- SCHUTZJACKEN	1000 ST	548	386	373	17 624	11 625	11 376	30
	GANZ ODER UEBERWIEGEND AUS BAUMWOLLE	1000 ST	25	28	33	845	852	1 108	11
6414 31	SONST. MATERIAL	1000 ST							
6414 39	ARBEITS-, BERUFS- U. SPEZIAL- SCHUTZHOSEN AUCH LATZHOSEN	1000 ST	1 037	1 107	1 019	26 532	29 209	26 347	42
6414 42	GANZ ODER UEBERWIEGEND AUS BAUMWOLLE	1000 ST	393	287	220	8 104	6 613	5 666	16
6414 45	SONST. MATERIAL	1000 ST							
6414 52	ARBEITS-, BERUFS- U. SPEZIAL- SCHUTZMAENTEL U. -KITTEL	1000 ST	661	598	609	15 131	14 008	14 245	51
6414 55	FUER HERREN	1000 ST	456	395	467	8 563	8 326	8 524	30
6414 58	ARBEITS-, BERUFS- U. SPEZIAL- SCHUTZSCHUERZEN	1000 ST	130	114	96	1 057	865	750	18
6414 60	FUER HERREN	1000 ST	43	56	46	553	463	400	8
6414 80	FUER DAMEN	1000 ST	32	29	31	634	578	589	4
6414 90	ARBEITS-, BERUFS- U. SPEZIAL- SCHUTZKLEIDER	1000 ST	339	282	254	180	152	108	9
	SONST. ARBEITS-, BERUFS- U. SPEZIALSCHUTZBEKLEIDUNG, A.N.G.	1000 ST	3 780	2 227	3 538	3 908	3 105	3 712	12
6414	INSGESAMT	1000 ST	7 988	6 107	7 274	114 593	112 479	104 621	.
6415 11	SPORT-, BADE- U. STRAND- BEKLEIDUNG 1)	1000 ST	.A	.A	.A	.A	.A	.A	-
6415 15	SKIJACKEN, -HOSEN U. -ANZUEGE	1000 ST	.A	.A	.A	.A	.A	.A	2
6415 19	SKIHOSSEN	1000 ST	4	28	5	918	7 854	966	3
6415 30	SKIANZUEGE	1000 ST							
	HINDJACKEN, ANORAKS, BLOUSONS U.AE.	1000 ST	843	710	793	43 177	39 054	46 602	39
6415 41	BADE- U. STRANDBEKLEIDUNG	1000 ST	397	166	288	3 322	1 968	2 476	11
6415 43	BADEHOSEN FUER HERREN	1000 ST							
6415 46	BADEANZUEGE FUER DAMEN	1000 ST	1 185	727	950	33 535	24 031	29 485	25
6415 47	EINTUELIG (BIKINIS)	1000 ST	667	399	524	16 319	9 945	14 045	20
	BADEHOSEN U. -ANZUEGE FUER KINDER	1000 ST	.A	.A	.A	.A	.A	.A	4

1) EINSCHL. SOLCHER AUS ZUGEKAUFTER GEWIRKTER U. GESTRIKTER METERWARE.

10 PRODUKTION NACH GUETERARTEN UND GUETERKLASSEN

MELDE- NR	ERZEUGNIS	EINHEIT	M E N G E			W E R T I N 1000 DM			ANZAHL DER BETR.
			1988 1. VJ	1988 4. VJ	1989 1. VJ	1988 1. VJ	1988 4. VJ	1989 1. VJ	
6415 61	BADEMAENTEL U. SONSTIGE BADE- U. STRANDBEKLEIDUNG 1)	T	592	668	598				
	AUS FROTTERGEWEBE	1000 ST	496	528	466	31 349	36 449	30 932	18
6415 69	AUS SONST. GEBEWE	1000 ST	122	69	95	4 811	3 443	4 316	15
6415 80	SHORTS U. ANDERE KURZE HOSEN	1000 ST	137	22	101	3 610	586	3 020	15
6415 90	SPORTHSEN, TURNHEMDEN U. SONST. SPORTBEKLEIDUNG, A.N.G. (Z.B. TRAININGSJACKEN U. -HOSEN)	1000 ST							
6415	INSGESAMT	1000 ST	2 151	1 287	1 520	45 523	32 859	38 202	35
		1000 ST	6 183	4 176	4 929	184 598	160 298	172 014	.
	VEREDELTE PELZFELLE U. PELZBE- KLEIDUNG (OHNE ERZEUGNISSE AUS WEBPELZEN)	T	-	-	-	-	-	-	-
6418 11	KANIN- U. HASENHAARE	1000 ST	4 171	2 385	2 646	35 209	22 459	25 014	9
6418 15	VEREDELTE PELZFELLE	1000 ST							
6418 81	PELZBEKLEIDUNG	1000 ST	4	12	2	9 377	22 539	5 154	34
6418 83	PELZMAENTEL	1000 ST							
	-STOLEN	1000 ST	2	8	2	3 215	10 115	2 804	28
6418 85	PELZJACKEN, -UMHAENGE U.	1000 ST							
6418 87	PELZHESTEN U. EINKNOEPFPELZE	1000 ST	.A	.A	.A	.A	.A	.A	2
6418 89	PELZHUETZEN U. -KAPPEH	1000 ST	.A	.A	.A	.A	.A	.A	6
6418 90	SONST. PELZBEKLEIDUNG	99	200	63	3
6418	SONST. PELZWAREN	7 120	8 936	7 091	14
	INSGESAMT	55 894	65 750	40 330	.
6417 10	LEDERBEKLEIDUNG	1000 ST							
6417 20	LEDERKOMBINATIONEN U. -ANZUEGE	1000 ST	3	1	3	2 297	1 058	2 079	9
6417 30	LEDERJACKEN	1000 ST	135	84	100	45 941	25 381	32 030	36
6417 40	LEDERHESTEN	1000 ST	.A	.A	.A	.A	.A	.A	5
6417 50	LEDERHOSEN	1000 ST	20	21	22	2 886	4 086	4 337	19
6417 60	LEDERMAENTEL	1000 ST	3	14	3	2 952	10 791	2 670	19
6417 70	LEDERKOPFBEDECKUNG	1000 ST	.A	.A	.A	.A	.A	.A	1
6417 80	SONST. LEADERBEKLEIDUNG, A.N.G.	1000 ST	19	8	15	5 050	1 537	2 885	17
6417	INSGESAMT	1000 ST	182	129	143	59 210	42 942	44 068	.
6418 20	REGENSCHUTZBEKLEIDUNG 2)	1000 ST							
	AUS GUMMIERTEM U. BESCHICHTETEM GEWEBE	1000 ST	.A	.A	.A	.A	.A	.A	2
6418 50	AUS GUMMI (GANZ ODER UEBERWIE- GEND GENAENT)	1000 ST	-	-	-	-	-	-	-
6418 90	AUS KUNSTSTOFF (GANZ ODER UEBER- WIEGEND GENAENT)	1000 ST	.A	.A	.A	.A	.A	.A	3
6418	INSGESAMT	1000 ST	41	35	22	2 154	2 313	1 704	.
6419 10	UNIFORMEN 3) (OHNE HUETZEN)	1000 ST	17	7	6	2 554	1 666	1 485	4
6419 20	UNIFORMEN (KOMPLETT)	1000 ST	32	35	23	2 591	2 692	2 055	5
6419 30	UNIFORMJACKEN	1000 ST	65	43	71	2 663	1 966	2 173	8
6419 40	UNIFORMHOSEN	1000 ST	15	17	3	328	653	351	3
6419 50	UNIFORMMAENTEL U. -UMHAENGE	1000 ST							
6419 80	SONST. UNIFORMEN, A.N.G. (Z.B. UNIFORMROECKE)	1000 ST	71	150	104	7 371	10 603	9 044	9
6419	INSGESAMT	1000 ST	200	251	206	15 507	17 180	15 108	.
6421 11	HERRENMAESCHE 3)	1000 ST							
	OBER- U. FREIZEITHEMDEN (AUCH SPORT-, ARBEITHEMDEN U.AE.) GANZ ODER UEBERWIEGEND AUS	1000 ST	2 112	1 790	1 796	58 396	46 658	50 434	46
6421 19	BAUMWOLLE	1000 ST	413	427	340	14 593	14 392	12 060	15
6421 20	SONST. MATERIAL	1000 ST							
6421 90	NACHTHEMDEN, SCHLAF- U. HAUS- ANZUEGE	1000 ST	113	71	64	3 719	2 294	1 957	10
6421	SONST. HERRENMAESCHE, A.N.G. (Z.B. T-SHIRTS, UNTERHEMDEN, UNTERHOSEN)	1000 ST	718	418	540	6 687	4 307	5 164	12
	INSGESAMT	1000 ST	3 355	2 706	2 739	83 395	67 651	69 615	.
6424 10	DAMENMAESCHE U. SCHUERZEN 3)	1000 ST							
	TAGESMAESCHE (Z.B. TAGHEMDEN, SCHLUEPFER, UNTERROECKE)	1000 ST	3 783	3 394	3 543	24 441	19 794	19 388	20
6424 21	NACHTHEMDEN, SCHLAF- U. HAUS- ANZUEGE	1000 ST							
6424 29	GANZ ODER UEBERWIEGEND AUS	1000 ST	746	534	623	24 516	18 435	19 444	27
6424 40	BAUMWOLLE	1000 ST	1 380	1 193	1 283	27 236	25 059	25 692	26
6424 50	SONST. DAMENMAESCHE, A.N.G. (Z.B. T-SHIRTS)	1000 ST	1 520	1 545	1 494	9 033	4 344	5 404	16
6424	SCHUERZEN (OHNE BERUFSBEKLEI- DUNG) (AUCH KITTEL- U. KLEI- DERSCHUERZEN)	1000 ST	243	215	214	3 571	3 346	3 083	12
	INSGESAMT	1000 ST	7 671	6 881	7 156	88 797	70 978	73 011	.
6427 10	KINDERMAESCHE 3)	1000 ST							
	GROESSE 104 BIS 176 OBER- U. FREIZEITHEMDEN (AUCH SPORTHEMDEN)	1000 ST	65	61	59	767	800	761	3
6427 30	NACHTHEMDEN, SCHLAF- U. HAUS- ANZUEGE	1000 ST	168	143	81	3 018	2 332	1 315	9
6427 60	SONST. KINDERMAESCHE, A.N.G. (Z.B. UNTERHEMDEN, T-SHIRTS, SCHUERZEN)	1000 ST	.A	.A	.A	.A	.A	.A	9
6427 70	MAESCHE FUER KLEIN- U. KLEINST- KINDER BIS GROESSE 98	1000 ST	.A	.A	.A	.A	.A	.A	7
6427	INSGESAMT	1000 ST	1 830	1 900	2 020	9 406	6 935	6 172	.

1) EINSCHL. DER VON WEBEREIEN FERTIGGESTELLTEN WAREN.- 2) NUR IN BETRIEBEN DES BEKLEIDUNGSGEWERBES HERGESTELLT.- 3) EINSCHL. SOLCHER
AUS ZUGEKAUFTER GEWIRKTER U. GESTRIKTER METERWARE.

10 PRODUKTION NACH GUETERARTEN UND GUETERKLASSEN

MELDE- NR	ERZEUGNIS	EINHEIT	M E N G E			W E R T I N 1000 DM			ANZAHL DER BETR.
			1988 1. VJ	1988 4. VJ	1989 1. VJ	1988 1. VJ	1988 4. VJ	1989 1. VJ	1989 1. VJ
6431 70	BUESTENHALTER								
6431 90	GANZ ODER UEBERWIEGEND AUS	1000 ST	1 581	1 638	1 291	19 218	20 164	16 778	24
6431	SYNTHETISCHEM MATERIAL	1000 ST	203	315	285	3 135	4 654	4 055	13
	SONST. MATERIAL	1000 ST	1 784	1 953	1 577	22 353	24 818	20 833	.
	INSGESAMT	1000 ST							
6432 70	MIEDERHOESCHEN								
6432 90	(UNTEN GESCHLOSSEN)								
6432	GANZ ODER UEBERWIEGEND AUS	1000 ST	207	322	235	2 612	3 835	3 064	14
	SYNTHETISCHEM MATERIAL	1000 ST	34	44	75	448	348	567	7
	SONST. MATERIAL	1000 ST	241	366	310	3 060	4 183	3 631	.
	INSGESAMT	1000 ST							
6434 70	HUEFTHALTER, ELASTIKSCHLUEPFER								
6434 90	(UNTEN OFFEN), KORSETTS								
6434	GANZ ODER UEBERWIEGEND AUS	1000 ST	181	194	182	5 424	5 932	6 070	16
	SYNTHETISCHEM MATERIAL	1000 ST	18	14	13	591	471	424	7
	SONST. MATERIAL	1000 ST	199	209	195	6 015	6 403	6 494	.
	INSGESAMT	1000 ST							
6435 17	KORSELETT								
6435 19	OFFEN								
	GANZ ODER UEBERWIEGEND AUS	1000 ST	40	46	34	1 849	2 273	1 815	14
	SYNTHETISCHEM MATERIAL	1000 ST	8	5	10	294	241	401	9
	SONST. MATERIAL	1000 ST							
6435 57	GESCHLOSSEN								
6435 59	GANZ ODER UEBERWIEGEND AUS	1000 ST	115	121	117	4 704	5 132	4 755	14
6435	SYNTHETISCHEM MATERIAL	1000 ST	26	17	8	913	652	383	7
	SONST. MATERIAL	1000 ST	189	188	170	7 760	8 298	7 354	.
	INSGESAMT	1000 ST							
6437 00	STRUMPFHALTERGUERTEL	1000 ST	32	32	34	268	346	339	5
6439 00	SONST. MIEDERWARENA	.A	.A	2
6441 13	HERRENKOPFBEDECKUNG 1) 2)								
6441 23	HUETE AUS								
	MOLLFILZ	1000 ST	70	83	70	1 513	1 743	1 420	7
	HAARFILZ	1000 ST	104	154	88	3 810	5 408	3 083	6
	STOFF	1000 ST							
6441 32	GENAENT	1000 ST							6
6441 37	THERMOGEFORMT	1000 ST							1
6441 49	STROH	1000 ST	150	158	126	2 889	3 416	2 378	3
6441 50	MUETZEN (OHNE UNIFORMMUETZEN)	1000 ST	297	312	270	3 871	4 751	3 655	11
6441 60	UNIFORMMUETZEN	1000 ST	263	205	200	2 435	2 233	1 979	3
6441	INSGESAMT	1000 ST	883	911	755	14 518	17 551	12 515	.
6443 13	DAMENKOPFBEDECKUNG 1) 2)								
6443 23	HUETE AUS								
	MOLLFILZ	1000 ST	84	62	81	2 558	1 854	2 509	6
	HAARFILZ	1000 ST	27	23	28	1 419	1 211	1 497	6
	STOFF	1000 ST							
6443 32	GENAENT	1000 ST	13	3	10	498	142	383	4
6443 37	THERMOGEFORMT	1000 ST	26	117	34	623	2 635	801	6
6443 49	STROH	1000 ST	61	10	68	2 243	311	2 201	6
6443 50	MUETZEN (OHNE UNIFORMMUETZEN)	1000 ST	25	57	27	379	836	429	3
6443	INSGESAMT	1000 ST	237	272	249	7 720	6 989	7 820	.
6446 00	KINDERKOPFBEDECKUNG 1) 2)								
	(HUETE, MUETZEN)	1000 ST	488	273	489	3 083	1 930	3 303	7
6449 00	SONST. KOPFBEDECKUNG (Z.B. STRAND- U. KARNEVALSHUETE) 1) 2)	4 246	4 904	3 398	8
6451 10	KRAWATTEN, HANDSCHUHE, SCHALS U. TUECHER 2) 3)								
6451 30	KRAWATTEN, QUERBINDER U.	1000 ST	3 894	3 637	3 436	31 835	31 165	29 598	18
6451 50	SCHLEIFEN	1000 PAAR	.A	.A	.A	.A	.A	.A	5
6451	HANDSCHUHE	1000 ST	888	1 065	266	7 693	7 783	4 030	13
	SCHALS U. TUECHER	1000 ST				.A	.A	.A	.
	INSGESAMT								
6452 00	TASCHENTUECHER 3)	1000 ST	.A	.A	.A	.A	.A	.A	1
6454 10	SPORTGUERTEL, HOSENTRAEGER U.AE.								
6454 30	SPORTGUERTEL, TRACHTENTRAEGER U.								
6454 50	-GUERTEL SONNIE ANDERE MODISCHE								
6454 70	GUERTEL								
6454	AUS TEXTILEN SPINNSTOFFEN	1000 ST	513	496	429	3 285	2 584	2 484	11
	HOSENTRAEGER U. UNTERHEMDTRAEGER	1000 ST	883	619	704	4 253	2 734	2 946	10
	AERNEHALTER	1000 PAAR	21	11	16	32	18	24	6
	SOCKENHALTER	1000 PAAR	13	8	9	26	15	21	6
	INSGESAMT					7 596	5 351	5 475	.
6457 11	SCHIRME								
6457 15	HERRENSCHIRME (OHNE TASCHEN- SCHIRME)	1000 ST	.A	.A	14	.A	.A	472	5
6457 19	DAMENSCHIRME (OHNE TASCHEN- SCHIRME)	1000 ST	65	46	37	1 893	1 415	1 106	5
	KINDERSCHIRME	1000 ST	.A	.A	-	.A	.A	-	-
6457 51	TASCHENSCHIRME	1000 ST	25	32	18	778	1 042	567	6
6457 55	FUER HERREN	1000 ST	56	49	36	1 674	1 615	1 162	7
6457 90	FUER DAMEN	1000 ST							
6457	SONST. SCHIRME	1000 ST	248	63	207	10 899	3 038	9 972	11
	(Z.B. GARTEN-, MARKTSCHIRME)	1000 ST	414	216	312	15 950	8 037	13 279	.
	INSGESAMT	1000 ST							

1) OHNE SOLCHE AUS LEDER U. PELZ SONNIE BERUFS- U. AE. KOPFBEDECKUNG.- 2) EINSCHL. SOLCHER AUS ZUGEKAUFTER GEWIRKTER U. GESTRIKTER
METERWARE.- 3) EINSCHL. DER VON WEBEREIEN FERTIGGESTELLTEN WAREN.

10 PRODUKTION NACH GUETERARTEN UND GUETERKLASSEN

MELDE- NR	ERZEUGNIS	EINHEIT	M E N G E			W E R T I N 1000 DM			ANZAHL DER BETR.
			1988 1. VJ	1988 4. VJ	1989 1. VJ	1988 1. VJ	1988 4. VJ	1989 1. VJ	1989 1. VJ
6459 10	ANDERES BEKLEIDUNGSZUBEHOER	9 984	8 421	9 286	12
6459 50	KUNSTBLUME(I) AUS TEXTILIEN	2
6459 90	SCHWACKFEDERN
	SONST. BEKLEIDUNGSZUBEHOER
	(OHNE ZUTATEN U. OHNE KNOEPFE),
	A.N.G.
6459	INSGESAMT	51 641	55 522	49 373	29
		61 625	63 943	58 659	.
6471 10	STERBEWAESCHE	1000 ST	50	40	51	1 236	1 091	1 302	9
6471 50	STERBEHENDEN U. -JACKEN	1000 ST	165	148	159	3 674	3 426	3 616	10
6471	STERBEDECKEN, -LAKEN U. -KISSEN	1000 ST	215	128	210	4 910	4 517	4 918	.
	INSGESAMT
	GARDINEN U. VORHAENGE
	GARDINEN (UNDICHT GEWEBE U.
	GEMIRKE)
	AUS ZUGEKAUFTER METERWARE
	KONFEKTIONIERT
6475 11	AUS VOILE	T	99	104	99
6475 14	AUS ANDEREM GEWEBE	1000 M2	672	723	676	3 578	3 830	3 589	5
6475 17	AUS GEWIRKTEM GARDINENSTOFF	T	82	76	78
		1000 M2	577	465	494	4 886	4 076	4 328	8
		.	.A	.A	.A
		1000 M2	.A	.A	.A	.A	.A	.A	3
	AUS SELBSTHERGESTELLTER METER-
	WARE KONFEKTIONIERT
6475 51	AUS VOILE	T	.A	.A	.A
6475 54	AUS ANDEREM GEWEBE	1000 M2	.A	.A	.A	.A	.A	.A	2
6475 57	AUS GEWIRKTEM GARDINENSTOFF	T	49	46	52
		1000 M2	444	433	488	5 269	5 562	5 389	5
6475 90	VORHAENGE (DICHTES GEWEBE)	T	151	151	173
		1000 M2	1 612	1 580	1 739	7 616	7 090	7 581	7
6475	INSGESAMT	.	.A	.A	.A	.A	.A	.A	2
		23 558	23 332	23 849	.
	ANDERE KONFEKTIONIERTE ERZEUG-
	NISSE
	PLANEN
6477 17	AUS ZUGEKAUFTER METERWARE	T	953	567	435
6477 19	GANZ ODER UEBERWIEGEND AUS	1000 ST	104	114	107	14 002	14 711	14 629	27
6477 30	SYNTHETISCHES MATERIAL	T	170	195	269
		1000 ST	16	25	26	3 808	3 459	5 187	15
	AUS SELBSTHERGESTELLTER METER-
	WARE	T	.A	.A	.A
		1000 ST	.A	.A	.A	.A	.A	.A	2
	ZELTE
6477 51	CAMPINGZELTE	T	825	568	807
6477 55	AUS ZUGEKAUFTER METERWARE	1000 ST	25	17	27	17 757	13 510	19 895	12
	AUS SELBSTHERGESTELLTER
	METERWARE	T	-	-	-
		1000 ST	-	-	-	-	-	-	-
6477 61	SONST. ZELTE	T	151	42	96
6477 65	AUS ZUGEKAUFTER METERWARE	1000 ST	7	1	4	2 774	1 336	2 040	6
	AUS SELBSTHERGESTELLTER
	METERWARE	T	.A	.A	.A
		1000 ST	.A	.A	.A	.A	.A	.A	1
6477 71	SEGEL	T	30	16	30
6477 75	AUS ZUGEKAUFTER METERWARE	1000 ST	2	1	2	2 217	1 187	2 210	4
	AUS SELBSTHERGESTELLTER
	METERWARE	T	-	-	-
6477 90	SONST. KONFEKTIONIERTE ERZEUG-	1000 ST	-	-	-	-	-	-	-
	NISSE AUS ZUGEKAUFTER METER-
	WARE, Z.B. FAHNEN	1000 ST	607	422	497	18 332	13 711	15 060	16
6477	INSGESAMT	.	1 237	408	512	60 935	48 763	61 285	.
6479 00	SONST. ERZEUGNISSE DIESER GUETER-	45 784	53 313	47 715	47
	GRUPPE, A.N.G.
6481 00	BETTFEDERN UND DAUNEN (AUFBE-	T *	2 756	3 088	2 291
	REITET)	T	1 093	1 299	985	40 315	51 756	36 271	27
	DARUNTER ZUM ABSATZ BESTIMMT
	BETTHAESCHE 1)
	BEZUEGE
6483 11	FUER OBERBETTEN, AUCH UEBER-	T	2 984	3 724	2 983
6483 19	SCHLAGLAKEN	1000 ST	3 081	3 849	3 112	52 180	65 997	49 165	43
	GANZ ODER UEBERWIEGEND AUS	T	.A	.A	.A
	BAUMWOLLE	1000 ST	.A	.A	.A	.A	.A	.A	3
	FUER KOPFKISSEN U.AE.
6483 21	GANZ ODER UEBERWIEGEND AUS	T	735	887	729
6483 29	BAUMWOLLE	1000 ST	3 176	3 896	3 235	17 606	21 002	16 523	36
	SONST. MATERIAL	T	32	26	44
		1000 ST	147	124	184	1 492	1 403	1 314	7

1) EINSCHL. DER VON WEBEREIEN FERTIGGESTELLTEN WAREN.

10 PRODUKTION NACH GUETERARTEN UND GUETERKLASSEN

MELDE- NR	ERZEUGNIS	EINHEIT	M E N G E			W E R T I N 1000 DM			ANZAHL DER BETR.
			1988 1. VJ	1988 4. VJ	1989 1. VJ	1988 1. VJ	1988 4. VJ	1989 1. VJ	1989 1. VJ
	BETTUECHER GANZ ODER UEBERWIEGEND AUS BAUMWOLLE								
6483 31	BIBERBETTUECHER	T	1 291	1 333	1 147				
6483 41	SONST. BETTUECHER	1000 ST	2 083	2 153	1 840	19 452	19 549	16 411	19
6483 49	SONST. MATERIAL	1000 ST	936	970	1 173	14 197	14 179	16 869	13
6483 51	INLETT	T	139	157	132				
6483 51	FUER OBER- U. UNTERBETTEN	1000 ST	220	245	209	4 523	4 999	4 198	6
6483 55	FUER KOPFKISSEN	T	572	560	537				
6483 80	TAGES- BZW. UEBERDECKEN (OHNE GEFUEETERTE)	1000 ST	602	588	580	27 314	27 526	26 134	14
6483 91	ANDERE BETTWAESCHE FROTTIERBETTWAESCHE	T	319	251	255				
6483 99	SONST. BETTWAESCHE	1000 ST	1 270	1 158	1 193	10 388	9 107	9 471	12
6483	INSGESAMT	T	.A	.A	.A	.A	.A	.A	2
6483 91	ANDERE BETTWAESCHE FROTTIERBETTWAESCHE	1000 ST	.A	.A	.A				
6483 99	SONST. BETTWAESCHE	T	211	237	219				
6483	INSGESAMT	1000 ST	500	415	360	7 775	5 996	5 664	5
6483	INSGESAMT	T	116	125	100	3 342	2 817	3 247	8
6483	INSGESAMT	1000 ST	215	255	251	160 048	174 684	151 397	.
	HAUS- U. TISCHWAESCHE 1) HAND- U. BADETUECHER, AUCH GAESTETUECHER								
6485 10	AUS FROTTIERGEWEBE	T	3 496	3 352	3 768				
6485 31	AUS SONST. GEWEBE GANZ ODER UEBERWIEGEND AUS BAUMWOLLE	1000 ST	16 879	14 840	16 312	98 351	85 905	99 429	24
6485 32	LEINEN U. HALBLEINEN	T	39	38	38				
6485 39	SONST. MATERIAL	1000 ST	301	279	339	841	773	910	7
6485 41	GESCHIRR- U. GLAESERTUECHER GANZ ODER UEBERWIEGEND AUS BAUMWOLLE	T	18	19	19				
6485 42	LEINEN U. HALBLEINEN	1000 ST	124	107	111	485	428	472	5
6485 49	SONST. MATERIAL	T	-	-	-	-	-	-	-
6485 50	MASCHLAPPEN, BADEZIMMERARTIKEL U. SONST. FROTTIERWAREN (OHNE HAND- U. BADETUECHER AUS FROTTIERGEWEBE)	1000 ST	-	-	-	-	-	-	-
6485 71	TISCHTUECHER BZW. TISCHDECKEN (EINSCHL. GEDECKE) GANZ ODER UEBERWIEGEND AUS BAUMWOLLE	T	63	50	61				
6485 72	LEINEN	1000 ST	819	609	782	1 648	1 326	1 632	8
6485 77	SYNTHETISCHEM MATERIAL	T	115	63	93				
6485 79	SONST. MATERIAL	1000 ST	1 135	612	918	4 123	2 184	3 118	9
6485 90	SONST. HAUS- U. TISCHWAESCHE (Z.B. MUNDTUECHER, TISCH- LAEUFER)	T	-	-	-	-	-	-	-
6485	INSGESAMT	1000 ST	362	206	206	10 392	9 539	9 602	17
6485 71	TISCHTUECHER BZW. TISCHDECKEN (EINSCHL. GEDECKE) GANZ ODER UEBERWIEGEND AUS BAUMWOLLE	T	5 591	4 889	5 154				
6485 72	LEINEN	1000 ST	2 184	2 361	2 395	20 909	22 625	23 221	23
6485 77	SYNTHETISCHEM MATERIAL	T	71	71	69				
6485 79	SONST. MATERIAL	1000 ST	167	328	322	4 161	5 184	5 249	13
6485 90	SONST. HAUS- U. TISCHWAESCHE (Z.B. MUNDTUECHER, TISCH- LAEUFER)	T	361	268	316				
6485	INSGESAMT	1000 ST	1 228	800	962	19 351	12 961	16 293	17
6485 71	TISCHTUECHER BZW. TISCHDECKEN (EINSCHL. GEDECKE) GANZ ODER UEBERWIEGEND AUS BAUMWOLLE	T	29	53	48				
6485 72	LEINEN	1000 ST	57	112	105	2 139	3 596	3 747	5
6485 77	SYNTHETISCHEM MATERIAL	T	217	183	307				
6485 79	SONST. MATERIAL	1000 ST	3 475	2 803	2 968	10 147	9 751	9 898	21
6485	INSGESAMT	T	-	-	-	172 547	154 272	173 571	.
	STEPPBETTEN, STEPP- U. DAUNEN- DECKEN, KISSEN U.AE. STEPPBETTEN U. STEPPDECKEN ZUR VERWENDUNG MIT UEBERSCHLAGLAKEN GANZ ODER UEBERWIEGEND GEFUELLT								
6487 11	MIT FEDERN U. DAUNEN	1000 ST	6	8	4	1 037	1 455	667	3
6487 12	MIT NATURFASERN	1000 ST	53	72	56	5 364	7 661	5 644	12
6487 13	MIT SONST. MATERIAL	1000 ST	32	13	9	1 628	709	603	8
6487 14	IN BETTWAESCHEBEZUEGEN GANZ ODER UEBERWIEGEND GEFUELLT	T	-	-	-	-	-	-	-
6487 16	MIT FEDERN U. DAUNEN	1000 ST	290	370	231	32 106	41 452	26 344	30
6487 17	MIT NATURFASERN	1000 ST	339	332	391	18 835	20 209	22 046	20
6487 18	MIT SONST. MATERIAL	1000 ST	412	562	504	17 301	26 720	22 184	24
6487 21	DAUNENDECKEN	1000 ST	106	117	103	18 456	22 203	18 081	41
6487 26	OBERBETTEN (UNGESTEPPT)	1000 ST	8	15	14	1 056	1 651	1 657	20
6487 27	KISSEN	T	217	183	307				
6487 28	KOPFKISSEN	1000 ST	3 475	2 803	2 968	10 147	9 751	9 898	21
6487 29	GANZ ODER UEBERWIEGEND GEFUELLT	T	-	-	-	-	-	-	-
6487 26	MIT FEDERN U. DAUNEN	1000 ST	1 157	1 328	992	16 857	18 864	16 537	37
6487 27	MIT NATURFASERN	1000 ST	184	229	170	4 522	6 790	4 983	19
6487 28	MIT SONST. MATERIAL	1000 ST	761	884	811	10 722	15 491	13 772	22
6487 29	SONST. KISSEN (Z.B. POLSTER- KISSEN)	1000 ST	3 496	3 018	3 719	29 854	27 244	33 845	34

1) EINSCHL. DER VON WEBEREIEN FERTIGGESTELLTEN WAREN.

10 PRODUKTION NACH GUETERARTEN UND GUETERKLASSEN

MELDE- NR	ERZEUGNIS	EINHEIT	M E N G E			W E R T I N 1000 DM			ANZAHL DER BETR.
			1988 1. VJ	1988 4. VJ	1989 1. VJ	1988 1. VJ	1988 4. VJ	1989 1. VJ	1989 1. VJ
6487 33	SCHLAF- U. REISEDECKEN 1)								
6487 37	GANZ ODER UEBERWIEGEND AUS								
6487 39	HOLLE U. FEINEN TIERHAAREN	1000 ST	174	285	186	15 472	28 439	20 246	13
6487 40	SYNTHETISCHES MATERIAL	1000 ST	889	875	801	19 490	18 173	18 025	11
6487 50	SONST. MATERIAL	1000 ST	.A	.A	.A	.A	.A	.A	4
6487 60	TAGES- U. UEBERDECKEN								
6487 50	(GEFUETTERT/GESTEPPT)	1000 ST	66	79	82	4 225	4 973	5 291	20
6487 60	KINDERWAGENDECKEN	1000 ST	33	30	31	811	750	774	4
	UNTERBETTEN U. MATRATZENAUFLAGEN	1000 ST	246	349	246	12 141	19 775	13 547	32
	SCHLAF-, SCHLUPF- U. FUSSSAECKE								
	SCHLAFSAECKE, GESTEPPT								
	GANZ ODER UEBERWIEGEND								
	GEFUELLT								
6487 82	MIT FEDERN U. DAUNEN	1000 ST	23	4	7	1 929	275	1 074	5
6487 83	MIT SONST. MATERIAL	1000 ST	296	218	279	12 396	8 526	12 052	19
6487 84	SCHLUPF- U. FUSSSAECKE,								
6487 87	GESTEPPT	1000 ST	.A	.A	.A	.A	.A	.A	5
6487 87	SCHLAF-, SCHLUPF- U. FUSS-								
6487 91	SAECKE, NICHT GESTEPPT	1000 ST	104	95	107	3 481	4 052	4 175	6
6487 99	MATRATZENSCHONER	1000 ST	262	224	426	5 036	4 341	6 301	10
	VERHANDTE ARTIKEL								
6487	(Z.B. KAFFEEMAERMER U.AE.)					12 869	16 302	14 703	22
	INSGESAMT	247 658	299 092	264 515	.
6495 11	REPARATUREN, AUCH AENDERUNGEN								
6495 12	AN HERRENROBEKLEIDUNGA	.A	.A	1
6495 13	AN DAMENROBEKLEIDUNG	1 281	1 503	1 236	12
6495 67	AN KINDERROBEKLEIDUNGA	.A	.A	2
6495 90	AN SCHIRVENA	.A	.A	-
	AN SONST. ERZEUGNISSEN DIESER								
6495	GUETERGRUPPE	3 139	5 354	2 457	20
	INSGESAMT	4 793	7 221	4 039	.
6499 00	HILFSARBEITEN AN ERZEUGNISSEN								
	DIESER GUETERGRUPPE Z.B. ADJUS-								
	TIEREN, AUFRUEFELN, AUSBESSERN,								
	STOPFEN, HODE- U. MUSTERZEICH-								
	NEN, STEPPEN U.AE.	19 831	20 075	22 834	57
ERZEUGNISSE DES ERNAERUNGS-									
GEMERBES									
MAHL- U. SCHAELEHNERERZEUGNISSE									
6811 12	MAHLMUEHLENERZEUGNISSE								
6811 14	WEIZENMEHL U. -SCHROT	T *	671 452	652 448	637 904	401 223	381 130	366 303	65
	DARUNTER ZUM ABSATZ BESTIMMT	T	647 070	629 929	612 101				
6811 14	ROGGEN-, MAIS- U. GEMENGEMEHL								
	SOWIE -SCHROT	T *	131 023	112 333	109 025				
	DARUNTER ZUM ABSATZ BESTIMMT	T	119 725	102 079	98 148	68 410	59 490	56 866	50
6811 15	WEIZENRIESS	T	32 056	30 679	30 668	35 010	32 454	32 842	8
6811 16	AUS HARTHEIZEN	T	8 390	8 233	6 287	6 682	6 499	5 077	24
6811 17	WEIZEN-, ROGGEN- U. MAISERZUG-								
6811 18	NISSE FUER FUTTERZWECKE	T	218 099	212 896	199 866	62 703	59 770	57 368	60
	SONST. ERZEUGNISSE AUS MAHL-								
	MUEHLEN FUER NAHRUNGZWECKE	T	21 613	22 543	20 395	16 603	16 173	13 727	7
	SCHAELEHNERERZEUGNISSE								
6811 51	HAFERERZEUGNISSE	T	22 351	22 890	23 965	39 162	39 085	42 750	10
6811 55	FUER NAHRUNGZWECKE	T	13 796	15 620	12 899	7 735	7 908	5 950	9
6811 61	GERSTENERZEUGNISSE	T	2 062	2 262	2 159	2 522	2 738	2 611	4
6811 65	FUER NAHRUNGZWECKE	T	11 394	5 637	2 982	5 385	2 489	1 243	5
6811 71	REISERZEUGNISSE	T	26 409	27 821	26 290	30 778	32 667	32 123	8
6811 73	BEARBEITETE MUELENFUECHTE	T	5 217	5 845	5 338	5 315	6 602	6 197	6
6811 76	DELSAATEN, ZERKLEINERT, NICHT								
	ENTFETTET	T	.A	.A	.A	.A	.A	.A	2
6811 81	SONST. SCHAELEHNERERZEUGNISSE	T	.A	.A	.A	.A	.A	.A	5
6811 85	FUER NAHRUNGZWECKE	T	.A	.A	.A	.A	.A	.A	10
6811	FUER FUTTERZWECKE	T	.A	.A	.A	.A	.A	.A	.
	INSGESAMT	686 386	651 952	628 849	.
6812 00	TEIGHAREN	T	55 992	50 725	52 274	171 269	154 669	160 379	33
NAEHRMITTEL (OHNE TEIGHAREN)									
PUDDINGPULVER U. VERHANDTE									
ERZEUGNISSE									
6814 12	INSTANT ERZEUGNISSE								
6814 14	INSTANT-PUDDINGPULVER	T	3 600	2 554	2 955	28 456	21 516	25 301	14
	INSTANT-KREMPULVER, -TORTEN-								
	GUSS-, -KALTSCHALEN U.A.	T	4 798	3 860	5 067	28 186	18 403	25 078	16
6814 16	SONST. ERZEUGNISSE DIESER ART								
6814 18	PUDDINGPULVER SONSTIGER ART	T	7 394	6 118	6 278	41 224	30 997	31 932	13
	KREMPULVER, TORTENGUSS, KALT-								
	SCHALEN U. AEHNL. PULVER-								
	FOERMIGE ERZEUGNISSE SONSTI-								
	GER ART	T	1 186	864	1 014	10 511	6 080	7 232	11
6814 24	BACKPULVER	T	1 406	2 075	1 550	6 784	8 694	7 008	14
6814 27	VANILLINZUCKER								
	(AUCH VANILLEZUCKER)	T	1 491	2 083	1 509	8 617	11 565	9 203	12
6814 31	BACKMITTEL								
6814 32	FUER ROGGENMEHL- U. SCHROTHAL-								
	FUEGE BACKHAREN	T	17 127	17 455	16 744	54 770	55 972	53 295	15
	FUER WEIZENBROT, -KLEINGEBAECK								
	U. FEINE BACKHAREN	T	22 590	21 226	22 457	79 083	74 214	79 709	23

1) EINSCHL. DER VON WEBEREIEN FERTIGGESTELLTEN HAREN.

10 PRODUKTION NACH GUETERARTEN UND GUETERKLASSEN

MELDE- NR	ERZEUGNIS	EINHEIT	M E N G E			W E R T I N 1000 DM			ANZAHL DER BETR.
			1988 1. VJ	1988 4. VJ	1989 1. VJ	1988 1. VJ	1988 4. VJ	1989 1. VJ	1989 1. VJ
6814 33	ZUR VERBESSERUNG DER HALTBAR- KEIT U. FRISCHHALTUNG SONIE TRENNMITTEL	T	3 833	3 804	3 719	15 246	14 870	15 384	12
6814 34	BACKZUTATEN	T	2 035	2 080	2 524	15 260	13 775	16 446	5
6814 36	BACKFERTIGER KUCHEN- U. PRIN- TENTEIG (AUCH TIEFGEFROREN)	T	.A	.A	.A	.A	.A	.A	3
6814 37	TROCKENTEIG IN PULVERFORM, FERTIGMEHL	T	23 166	22 945	23 232	61 902	63 196	61 486	22
6814 38	MALZMEHL, MALZEXTRAKT	T	.A	.A	.A	.A	.A	.A	4
6814 51	SAEUGLINGS- U. KLEINKINDERNAHRUNG AUF GETREIDEBASIS	T	5 854	8 076	6 697	39 724	51 657	46 805	8
6814 52	AUF OBST- U. GEMUESEBASIS	T	.A	.A	.A	.A	.A	.A	2
6814 53	MIT FLEISCH ODER FISCHANTEIL	T	.A	.A	.A	.A	.A	.A	3
6814 55	OHNE FLEISCH ODER FISCHANTEIL 1)	T	13 164	12 603	13 623	173 697	146 375	185 960	6
6814 61	AUF MILCHBASIS	T	1 839	1 512	1 584	7 274	7 744	8 101	11
6814 64	SUPPEN (OHNE SUESSE SUPPEN) SUPPEN, TIEFGEFROREN	T	14 334	15 452	15 106	60 430	63 834	63 821	28
6814 67	SUPPEN IN LUFTDICHT VER- SCHLOSSENEN BEHAELTERN	T	9 379	8 935	9 323	99 153	99 919	97 575	12
6814 71	TROCKENSUPPEN	T	5 518	5 170	5 439	40 136	39 539	40 776	15
6814 74	BRUEHERZEUGNISSE ALLER ART	T	9 695	9 190	9 288	51 922	46 990	52 874	11
6814 76	WUERZEN, WUERZMITTEL	T	3 103	3 119	3 478	13 695	12 392	14 946	20
6814 78	WUERZSOSSEN	T	6 227	4 926	7 370	23 891	18 931	29 673	11
6814 79	SALATSOSSEN, FLUESSIG	T	8 445	7 810	7 824	111 012	104 480	104 898	13
6814 81	SOSSEN, Z.B. SOSSENPUWER	T	.A	.A	.A	.A	.A	.A	5
6814 84	EIERZEUGNISSE	T	.A	.A	.A	.A	.A	.A	5
6814 87	FLUESSIG	T	.A	.A	.A	.A	.A	.A	5
6814 91	GETROCKNET	T	.A	.A	.A	.A	.A	.A	5
6814	GEFROREN	T	.A	.A	.A	.A	.A	.A	5
6814	SONSTIGE NAEHRMITTEL	T	34 297	34 393	36 185	252 418	250 256	266 007	55
6814	INSGESAMT	1 287 205	1 208 315	1 315 372	.
6816 11	STAERKE UND STAERKEERZEUGNISSE	T	133 164	206 582	120 903	120 351	180 879	118 769	3
6816 12	STAERKE UND SAGO	T	6
6816 13	KARTOFFELSTAERKE	T	8
6816 14	MAISSSTAERKE	T
6816 15	WEIZENSTAERKE	T
6816 42	REISSSTAERKE	T
6816 43	SAGO AUS KARTOFFEL- U. ANDERER STAERKE	T
6816 44	STAERKEDERIVATE	T
6816 45	MALTOSE, FLUESSIG(MALZZUCKER) 2)	T	.A	.A	.A	.A	.A	.A	4
6816 46	DEXTROSE (TRAUBENZUCKER) 2)	T	.A	.A	.A	.A	.A	.A	2
6816 47	DEXTRINE	T	.A	.A	.A	.A	.A	.A	9
6816 48	KLEBER	T	15 279	14 743	16 861	21 437	19 320	24 370	1
6816 49	ISOGLUKOSE	T	.A	.A	.A	.A	.A	.A	3
6816 50	GLUKOSE, FLUESSIG U. TROCKEN (STAERKEZUCKER) 2)	T	.A	.A	.A	.A	.A	.A	8
6816 51	SONST. STAERKEERZEUGNISSE	T	62 806	93 963	70 165	35 450	50 510	41 879	.
6816	INSGESAMT	289 521	362 450	302 551	.
6818 21	BACKWAREN	T	131 064	136 404	130 406	288 196	300 155	289 388	799
6818 23	BROT U. ANDERE BACKWAREN AUS BROTTEIG	T	116 573	122 651	122 655	259 269	275 978	269 899	801
6818 25	BROT (OHNE KNAECKEBROT)	T	70 013	68 452	68 658	152 586	156 117	157 159	641
6818 27	WEIZEN- U. WEIZENMISCHBROT	T	.	.	.	239 134	258 373	267 302	760
6818 29	ROGGEN- U. ROGGENMISCHBROT	T	.	.	.	80 672	71 264	74 412	174
6818 31	SCHROT- U. VOLLKORNBROT	T
6818 33	KLEINGEBAECK AUS BROTTEIG	T
6818 35	SONST. BACKWAREN AUS BROTTEIG	T
6818 37	FEINE BACKWAREN	T
6818 39	KUCHEN, TORTEN U. VERHANDTE BACKWAREN	T
6818 41	FRISCH (AUCH IN DOSEN)	T	.	.	.	321 024	400 045	351 997	824
6818 43	TIEFGEFROREN	T	.	.	.	84 795	72 436	76 593	44
6818 45	DAUERBACKWAREN	T	6 270	5 092	5 758	30 269	24 640	28 801	25
6818 47	ZWIEBACK	T	6 792	34 672	8 216	43 513	232 726	50 472	24
6818 49	LEB- U. MONICKUCHEN, PRINTEN	T	35 696	32 603	34 014	207 135	189 303	197 763	68
6818 51	HART- U. WEICHKEKS, WAFFELN	T
6818 53	GEFUELLTE RIEGEL U. RIEGEL- AEHNLICHE ERZEUGNISSE MIT KEKS- ODER WAFFELANTEIL	T	10 570	9 611	10 231	103 699	93 971	99 219	14
6818 55	SALZ-, KAESE- U. LAUGEN- GEBAECK	T	18 813	20 139	18 176	88 655	97 821	86 604	35
6818 57	SONST. DAUERBACKWAREN	T	12 517	12 153	10 745	58 190	62 397	52 647	73
6818	INSGESAMT	1 957 067	2 235 226	2 002 256	.
6821 10	ZUCKER (RUEBEN- U. ROHRZUCKER) ROHRZUCKER 2)	T	.	.A	.	.	.A	.	.
6821 30	VERBRAUCHSZUCKER (OHNE KANDIS) 2)	T	.A	2 453 730	.A	.A	3 209 812	.A	2
6821 50	KANDIS U. KANDISFARIN	T	.A	.A	.A	.A	.A	.A	3
6821 71	MELASSE	T	.A	277 657	.A	.A	50 147	.A	1
6821 74	ZUCKERRUEBENSCHNITZEL, AUSGE- LAUT	T	.A	.A	.A	.A	.A	.A	.
6821 77	VOLLWERTIGE ZUCKERRUEBEN- SCHNITZEL	T
6821 90	SONST. ZUCKER EINSCHL. NEBEN- PRODUKTE Z.B. ZUCKERSIRUP	T	36 826	37 577	38 034	43 332	44 689	44 690	9
6821	INSGESAMT	113 989	3 692 581	125 588	.
6825 11	VERARBEITETES OBST UND GEMUESE	T	2 046	3 075	4 503	5 279	6 327	9 137	5
6825 12	OBSTKONSERVEN	T	12 008	17 649	11 432	11 587	19 153	10 893	10
6825 13	KIRSCHKONSERVEN	T	7 007	5 775	6 108	19 518	16 666	17 213	23
6825 14	APFELKONSERVEN	T
6825 15	SONSTIGE OBSTKONSERVEN	T
6825 16	GEMUESEKONSERVEN	T	351	1 766	929	357	2 240	1 054	3
6825 17	ERBSCHKONSERVEN	T	515	458	483	517	434	606	3
6825 19	BOHNENKONSERVEN	T	15 230	36 314	15 034	29 787	57 094	31 238	28
6825	SONSTIGE GEMUESEKONSERVEN	T

1) IN MELDE-NR. 6814 51 ENTHALTEN.- 2) PRODUKTIONSWERT OHNE VERBRAUCHSSTEUER.

10 PRODUKTION NACH GUETERARTEN UND GUETERKLASSEN

MELDE- NR	ERZEUGNIS	EINHEIT	M E N G E			W E R T I N 1000 DM			ANZAHL DER BETR.
			1988 1. VJ	1988 4. VJ	1989 1. VJ	1988 1. VJ	1988 4. VJ	1989 1. VJ	1989 1. VJ
6825 22	TIEFGEFRORENES OBST	T	.A	.A	.A	.A	.A	.A	5
6825 24	TIEFGEFRORENES GEMUESE	T							
6825 26	SONST. TIEFGEFRORENES GEMUESE	T							2
6825 28	TROCKENOBST (AUCH ORANGEAT U. ZITRONAT)	T	16 059	31 846	15 796	45 875	86 681	52 243	9
6825 29	TROCKENGEMUESE	T	.A	.A	.A	.A	.A	.A	6
6825 33	MARMELADE, GELEE, PFLAUMENMUS	T	.A	.A	.A	.A	.A	.A	11
6825 35	OBSTKRAUT (AUCH RUEBENKRAUT, -SYRUP, -SAFT)	T	73 260	66 839	72 215	219 888	190 896	218 639	28
6825 37	MUESSE, MANDELN, GEROESTET, GE- SALZEN ODER ANDERS ZUBEREITET	T	.A	.A	.A	.A	.A	.A	1
6825 41	SAUERKONSERVEN	T	17 197	25 606	17 835	98 288	130 891	99 931	7
6825 44	GURKENKONSERVEN	T	4 005	8 794	3 205	7 810	17 771	6 392	14
6825 47	ANDERES GEMUESE IN ESSIG	T	29 367	76 746	37 055	64 283	140 146	74 527	47
	SAUERKRAUT U. AND. MILCHSAUER VERGORENES GEMUESE	T	7 102	74 673	21 772	12 702	86 802	24 467	24
6825 51	FRUCHTSAEFTE								
6825 52	AUS ZITRUSFRUECHTEN	1000 L	180 417	157 258	183 173	164 610	149 966	172 465	94
6825 53	AUS KERNOBST	1000 L	121 580	149 546	146 565	71 298	85 500	83 628	81
6825 54	AUS TRAUBEN	1000 L	13 608	11 974	12 966	14 244	10 733	12 858	48
	AUS SONST. FRUECHTEN	1000 L	40 925	34 917	40 111	53 070	42 778	51 084	47
6825 55	FRUCHTNEKTARE								
6825 56	AUS ZITRUSFRUECHTEN	1000 L	127 001	96 961	94 793	95 278	75 340	74 463	58
	AUS SONST. FRUECHTEN	1000 L	67 301	61 298	68 154	52 020	46 184	53 476	61
6825 58	DIAT-FRUCHTNEKTARE								
6825 59	AUS ZITRUSFRUECHTEN	1000 L	31 836	26 595	34 202	35 077	29 183	38 327	56
6825 64	AUS SONST. FRUECHTEN	1000 L	17 232	15 098	21 609	22 236	20 071	27 369	47
6825 68	FRUCHTSAFTKONZENTRATE	1000 L	6 419	22 290	22 340	21 659	59 611	55 421	13
	FRUCHTSIRUP	1000 L	1 178	1 084	1 106	3 562	3 484	3 131	17
6825 71	GEMUESESAEFTE, GEMUESETRUNKE								
6825 75	GEMUESESAEFTE	1000 L	14 344	14 097	12 312	35 277	36 505	26 900	23
6825 80	GEMUESETRUNKE	1000 L	1 991	2 247	2 174	4 696	7 472	6 563	10
6825 91	OBSTPEKTIN	T	.A	.A	.A	.A	.A	.A	3
6825 95	TOMATEN- U. GEMUERZKETCHUP	T	20 451	20 475	20 490	56 656	55 463	57 278	20
6825 97	FRUKTOSE (FRUCHTZUCKER)	T	.A	.A	.A	.A	.A	.A	3
6825 98	SONST. VERARB. OBST U. GEMUESE	T	3 205	2 998	4 083	14 734	15 886	18 661	14
6825	OBSTPUELPE, -MARK, TRESTER, MAISCH	T	.A	.A	.A	.A	.A	.A	6
	INSGESAMT	1 214 502	1 445 242	1 282 631	.
	SUESSHAREN								
6827 21	KAKAOERZEUGNISSE								
6827 22	KAKAOMASSE	T	16 491	18 365	16 652				
6827 23	DARUNTER ZUM ABSATZ BESTIMMT	T	12 251	12 787	11 921	78 273	67 667	64 006	10
6827 24	KAKADRECKKUCHEN	T	.A	.A	.A	.A	.A	.A	1
6827 25	KAKAOBUTTER	T	11 737	13 437	14 585	110 827	104 721	109 963	7
6827 26	KAKAOPULVER	T	14 503	15 836	14 204	45 844	42 008	36 220	12
6827 27	NICHT GEZUCKERT	T	15 042	14 340	14 644	60 063	58 302	59 476	15
6827 28	MIT BELIEBIGEM GEMALT AN	T							
6827 29	ZUCKER U.A. ZUSAEETZEN	T	2 345	995	928	334	102	298	5
6827 30	KAKAORESTSTOFFE	T	.A	.A	.A	.A	.A	.A	4
6827 31	SONST. KAKAOERZEUGNISSE	T							
6827 32	SCHOKOLADENERZEUGNISSE								
6827 33	MASSIVE TAFELSCHOKOLADEN	T	38 926	43 648	40 579	384 761	406 713	380 926	34
6827 34	SONST. MASSIVE SCHOKOLADENER- ZEUGNISSE	T	5 350	5 170	5 430	56 074	50 901	50 849	30
6827 35	GEFUELLTE TAFELSCHOKOLADEN	T	15 467	19 212	16 393	176 976	207 372	185 169	23
6827 36	HOHLFIGUREN, UNGEFUELLT	T	4 206	4 269	3 753	63 804	64 611	59 912	25
6827 37	PRALINEN	T	17 589	25 005	17 621	291 912	435 743	289 445	87
6827 38	SONST. GEFUELLTE SCHOKOLADEN- MAREN	T	10 327	11 021	10 415	125 850	146 294	130 116	25
6827 39	SCHOKOLADENUEBERZUGSMASSE								
6827 40	(KUVERTURE)	T	13 029	20 592	16 370				
6827 41	DARUNTER ZUM ABSATZ BESTIMMT	T	9 518	16 213	12 568	49 750	77 812	57 794	16
6827 42	SCHOKOLADENMASSE	T	42 188	55 233	42 410				
6827 43	DARUNTER ZUM ABSATZ BESTIMMT	T	7 758	12 727	7 519	37 287	62 079	42 180	12
6827 44	GEFUELLTE RIEGEL U. MIT SCHOKO- LADE UEBERZOGENE RIEGELAEHN- LICHE ERZEUGNISSE OHNE								
6827 45	DAUERBACKMARENANTEIL	T	7 469	11 450	9 795	69 291	110 889	99 707	19
6827 46	SCHOKOLADENERZEUGNISSE								
6827 47	SONSTIGER ART	T	6 501	7 189	6 018	52 016	54 747	44 930	32
6827 48	ZUCKERMAREN								
6827 49	KAUGUMMI								
6827 50	STREIFENKAUGUMMI	T	266	284	304	1 289	1 325	1 482	3
6827 51	SONSTIGEN KAUGUMMI	T	678	571	582	6 248	5 633	4 946	3
6827 52	WEICHKARAMELLEN	T	7 814	7 688	7 959	55 264	56 663	57 822	8
6827 53	HARTKARAMELLEN	T	17 538	14 537	15 401	102 798	82 891	92 418	21
6827 54	DRAGEES (OHNE SOLCHE MIT SCHOKOLADENUEBERZUG)	T	8 988	6 474	7 876	44 480	33 220	42 979	18
6827 55	KOMPRIMATE U. GESTOCHENE								
6827 56	PASTILLEN	T	1 416	1 391	1 698	16 213	16 807	20 729	13
6827 57	MARZIPANMAREN	T	4 528	7 656	4 374	58 955	97 007	58 224	34
6827 58	GUMMIBOMBONS	T	14 206	13 172	15 617	67 339	58 116	73 620	12
6827 59	FONDANTERZEUGNISSE	T	1 344	1 553	1 613	9 666	9 853	10 454	10
6827 60	SONST. ZUCKERMAREN	T	41 530	45 210	47 543	258 830	266 003	284 693	52
6827 61	ROHMASSEN AUS MANDELN, HASEL- NUSS-, APRIKOSENKERNEN U.DGL.								
6827 62	MARZIPAN-, PERSIPAN-, HASEL- NUSSROHMASSE, NOUGAT-(ROH)								
6827 63	-MASSE	T	5 662	7 889	5 347	36 043	49 708	31 877	9
6827 64	HACK- U. HOBELFABRIKATE AUS								
6827 65	MANDELN, HASELNUSS- U. APRI- KOSENKERNEN (KERNPRAEPARATE)	T	2 829	2 973	2 383	27 076	31 998	21 904	10
6827 66	SONST. ROHMASSEN	T	1 373	1 263	1 487	9 869	7 467	9 105	6
6827 67	EISPULVER, -BINDEMittel U.								
6827 68	-KONSERVEN	T	555	365	624	2 837	2 023	3 344	10

10 PRODUKTION NACH GUETERARTEN UND GUETERKLASSEN

MELDE- NR	ERZEUGNIS	EINHEIT	M E N G E			W E R T I N 1000 DM			ANZAHL DER BETR.
			1988 1. VJ	1988 4. VJ	1989 1. VJ	1988 1. VJ	1988 4. VJ	1989 1. VJ	1989 1. VJ
6827 93	SPEISEEIS (AUCH EISKREM)	T	58 612	21 224	55 830				
6827 95	FETTLASURMASSE	1000 L	95 281	35 606	90 169	462 699	167 624	431 273	93
6827 99	SONST. SUESSWAREN	T	4 926	3 827	6 087	18 073	18 897	17 041	14
6827	INSGESAMT	2 824 339	2 816 853	2 810 259	12
MILCH, BUTTER UND KAESE									
BEARBEITETE MILCH									
VOLLMILCH ODER TEILENTRAHMTE MILCH									
6832 12	TRINKMILCH (OHNE MERKMILCH)	1000 L	801 135	906 604	825 176	670 319	793 158	729 199	187
6832 13	MERKMILCH	1000 L	309 601	296 896	289 991	200 793	220 084	205 027	61
ENTRAHMTE MILCH (MAGERMILCH)									
BUTTERMILCH									
6832 16	TRINKMILCH	1000 L	246 722	214 825	232 764	111 075	115 345	123 199	169
6832 17	MERKMILCH	1000 L	262 599	310 399	318 789	98 445	144 603	136 998	82
6832 19	MAGERMILCH FUER FUTTERZMECKE	1000 L	112 666	55 384	50 746	23 269	15 619	14 837	85
6832 20	SAHNE (AUCH SCHLAGRAHM)	1000 L	119 375	130 013	127 945	411 311	461 510	453 527	219
6832 31	BUTTER	T	74 298	79 642	81 432	543 660	589 318	606 897	171
6832 33	MILCHHALBFETT	T	198	.	.	918	.	.	2
6832 35	BUTTERSCHMALZ	T	7 484	11 011	7 023	32 190	54 430	42 547	7
6832 41	MARTKAESE	T	32 708	35 320	32 463	232 570	264 627	246 726	35
SCHNITTKAESE U. HALBFESTER									
SCHNITTKAESE									
6832 47	WEICHKAESE	T	64 856	75 152	70 219	438 025	531 202	498 881	62
6832 50	FRISCHKAESE U. -ZUBEREITUNGEN	T	25 566	18 720	18 892	193 526	177 472	177 887	30
6832 61	SAUERMITCHQUARK	T	107 196	98 851	106 390	350 382	340 520	367 999	102
6832 65	SAUERMITCHKAESE	T	2 119	2 272	1 790	7 531	9 989	8 125	8
6832 80	MILCHWISCHGETRAENKE	1000 L	5 620	5 448	5 272	25 838	29 382	31 982	10
6832 91	LAKTOSE (MILCHZUCKER)	T	48 806	49 386	48 487	58 862	63 716	63 302	98
JOGHURT									
6832 92	OHNE ZUSAETZE	T	64 661	54 377	64 115	121 418	102 876	123 705	77
6832 94	MIT ZUSAETZEN	T	134 117	119 830	134 151	307 360	280 425	317 709	74
6832 95	QUARKSUESSPEISEN	T	20 552	20 201	21 745	95 586	96 548	108 218	15
FERTIGPUDDING, FLUESSIGDESSERT									
6832 96	AUF MILCHBASIS	T	42 211	38 911	42 927	84 640	83 133	90 202	21
6832 97	AUF WASSERBASIS	T	2 118	1 953	2 495	8 513	6 557	8 921	4
6832 98	SONST. MILCHERZEUGNISSE	T	103
6832	INSGESAMT	4 131 793	4 505 535	4 489 680	.
DAUERMILCH U. MILCHPRAEPARATE									
SCHMELZKAESE, SAEURE- U. LABKASEIN									
6836 11	VOLLMILCHPULVER	T	19 530	16 473	25 121	108 250	94 520	127 521	19
6836 15	MAGERMILCHPULVER	T	67 235	81 679	85 108
DARUNTER ZUM ABSATZ BESTIMMT									
6836 17	MOLKEPULVER	T	60 107	78 089	81 937	257 935	389 490	374 143	56
6836 18	SONST. TROCKENMILCHERZEUGNISSE	T	28 171	28 130	30 922	26 491	37 479	36 673	19
6836 31	KONDENSVOOLLMILCH (AUCH TEILENTRAHMTE)	T	15 888	17 187	15 482	77 861	90 141	82 131	23
6836 35	KONDENSMAGERMILCH	T	120 725	103 750	108 781	278 670	253 945	256 642	20
6836 39	STERILISIERTE ODER ULTRAHOCH-ERHITZTE SAHNE	T	5
6836 50	STERILISIERTE ODER ULTRAHOCH-ERHITZTE TRINKMILCH	T	25 358	26 971	24 271	90 330	102 486	94 592	25
6836 70	SCHMELZKAESE U. SCHMELZKAESE-ZUBEREITUNGEN	T	252 975	244 488	254 166	204 154	196 873	210 640	37
6836 90	SAEURE- U. LABKASEIN	T	34 731	37 810	33 667	262 140	287 413	262 033	17
6836	INSGESAMT	1 355 499	1 517 011	1 518 888	6
ERZEUGNISSE DER OELMUEHLEN									
6842 11	ROHE OELE (AUCH GEMAEERTET)	T	518 031	455 872	470 757	227 594	182 463	212 158	15
6842 15	DARUNTER ZUM ABSATZ BESTIMMT	T	400 015	275 293	311 718
RAFFINIERTER OELE (AUCH GEMAEERTET)									
6842 40	DARUNTER ZUM ABSATZ BESTIMMT	T	391 324	384 606	384 526	206 526	237 524	245 732	11
6842 75	SPEISEOELE, VERBRAUCHSFERTIG	T	261 216	264 544	268 248	67 528	77 826	65 647	9
6842 78	DELKUCHEN U. ENTFETTETE SCHROTE	T	39 634	43 826	34 206	400 903	346 323	372 505	12
6842	INSGESAMT	T	1 257 430	896 396	928 417	4 542	3 903	4 796	7
MARGARINE, PLATTEN- U. ANDERE NAHRUNGSFETTE									
6845 10	MARGARINE (EINSCHL. HALBFETT-, ZIEH- U. SCHMELZMARGARINE)	T	518 031	455 872	470 757	227 594	182 463	212 158	15
6845 50	PLATTEN- U. ANDERE NAHRUNGSFETTE (OHNE BUTTER, MILCHHALBFETT, TALG U. SCHMALZ)	T	114 144	121 770	111 487	277 846	319 515	308 632	16
6845	INSGESAMT	.	32 667	28 846	27 506	75 306	72 392	71 980	15
ERZEUGNISSE DER TALGSCHMELZEN U. SCHMALZSIEDEREIEN									
6847 11	OEO	T	2
6847 14	PREMIER JUS	T	7 148	7 543	7 496	6 695	7 421	7 269	6
6847 17	SECUNDA JUS	T
6847 40	SPEISETALG	T	20 182	24 359	17 431	14 251	19 048	13 517	21
6847 70	SCHMALZ	T	16 475	17 963	15 661	12 414	15 901	12 413	42
6847 90	SONST. ERZEUGNISSE	T	9 946	10 639	9 620	7 154	8 580	7 781	12
6847	INSGESAMT	40 514	50 950	40 990	.
FLEISCH U. FLEISCHERZEUGNISSE									
FLEISCH (SOWEIT AUS EIGENSCHLACHTUNGEN), FRISCH									
6853 11	SCHWEINEFLEISCH, AUCH SPECK	T	304 497	310 755	338 830	653 768	796 024	788 790	282
6853 13	DARUNTER ZUM ABSATZ BESTIMMT	T	294 165	300 195	328 693
KALBFLEISCH									
6853 13	DARUNTER ZUM ABSATZ BESTIMMT	T	4 765	2 661	2 538	41 699	21 605	21 182	179
6853 13	DARUNTER ZUM ABSATZ BESTIMMT	T	4 628	2 489	2 412

10 PRODUKTION NACH GUETERARTEN UND GUETERKLASSEN

MELDE- NR	ERZEUGNIS	EINHEIT	M E N G E			W E R T I N 1000 DM			ANZAHL DER BETR.
			1988 1. VJ	1988 4. VJ	1989 1. VJ	1988 1. VJ	1988 4. VJ	1989 1. VJ	1989 1. VJ
6853 14	RINDFLEISCH DARUNTER ZUM ABSATZ BESTIMMT	T *	88 613	109 047	105 071				
	SCHLACHTGEFLUEGEL AUCH TEILE	T	86 294	106 207	102 959	336 642	429 737	444 084	255
6853 15	MAENNCHEN, HUEHNER DARUNTER ZUM ABSATZ BESTIMMT	T *	.A	.A	.A				
6853 18	SONSTIGES SCHLACHTGEFLUEGEL	T *	14 246	14 840	16 008	57 796	59 574	66 102	18
	DARUNTER ZUM ABSATZ BESTIMMT	T *	.A	.A	.A				
6853 19	SONST. FRISCHES FLEISCH	T *	16 623	18 482	19 064	75 180	82 540	82 177	14
	DARUNTER ZUM ABSATZ BESTIMMT	T *	2 492	1 815	1 680				
	GEFRORENES BZW. TIEFGEFRORENES FLEISCH U. SCHLACHTGEFLUEGEL	T	2 488	1 809	1 674	15 490	8 857	9 620	49
6853 22	MAENNCHEN, HUEHNER DARUNTER ZUM ABSATZ BESTIMMT	T *	.A	.A	.A				
6853 25	SONSTIGES SCHLACHTGEFLUEGEL	T *	41 501	37 523	42 933	126 270	115 433	133 442	22
	DARUNTER ZUM ABSATZ BESTIMMT	T *	.A	.A	.A				
6853 29	SONSTIGES FLEISCH	T *	3 822	4 369	4 227	15 989	21 620	22 449	9
	DARUNTER ZUM ABSATZ BESTIMMT	T *	.A	.A	.A				
	MURSTWAREN	T	4 877	9 723	4 838	26 768	44 637	23 261	16
6853 31	ROHMURST	T	62 962	68 204	60 403	593 237	640 486	567 475	561
6853 34	BRUENMURST	T	79 835	88 739	79 094	601 304	660 003	591 121	588
6853 37	KOCHMURST	T	40 292	40 896	38 560	293 895	306 747	288 172	561
6853 40	TIEFGEFRORENE TAFELFERTIGE FLEISCHGERICHTE	T	12 043	11 791	14 277	91 621	84 496	103 467	30
	MURST-, FLEISCH- U. MISCH- KONSERVEN	T	32 730	35 682	32 793	201 206	214 980	203 806	225
6853 51	MURSTKONSERVEN	T	928	963	935	5 718	5 985	5 860	4
6853 53	GEFLUEGELKONSERVEN	T	11 858	12 738	11 919	50 951	57 928	50 616	60
6853 55	SONST. FLEISCHKONSERVEN	T	37 947	40 113	42 690	120 041	119 481	135 006	25
6853 57	MISCHKONSERVEN MIT FLEISCHANTEIL	T	10 424	12 143	11 125	48 678	57 358	52 158	134
6853 60	FLEISCHSALAT U.AE. FEINKOST AUF FLEISCHBASIS	T	.A	.A	.A				
6853 70	FLEISCHEXTRAKTE	T	33 407	38 153	35 468	353 161	407 395	367 557	385
6853 81	SCHINKEN U. GERAUECHTERT SPECK	T	33 339	36 291	33 880	238 157	261 385	245 058	324
6853 85	SONST. FLEISCHWAREN GENIESSBARE SCHLACHTNEBEN- PRODUKTE	T *	8 463	9 475	13 731	28 610	31 355	32 782	30
	DARUNTER ZUM ABSATZ BESTIMMT	T *	7 945	8 991	13 246	.A	.A	.A	79
6853 99	SONST. SCHLACHTNEBENPRODUKTE	T	.A	.A	.A				
6853	INSGESAMT	3 997 312	4 451 473	4 257 800	.
	UNGENIESSBARE SCHLACHT- NEBENPRODUKTE				
	ROHE HAUTE U. FELLE VON SCHLACHTTIEREN, FRISCH, GESALZEN U. GETROCKNET	6 095	5 732	6 405	42
6854 12	VON RINDERN U. KALBERN	309	38	49	7
6854 19	VON ANDEREN SCHLACHTTIEREN				
6854 70	FEDERN, UNBEARBEITET, VON HAUSGEFLUEGELA	1
6854 90	SONSTIGE UNGENIESSBARE SCHLACHTNEBENPRODUKTE	2 187	3 548	3 947	29
6854	INSGESAMT	8 591	9 318	10 402	.
	FISCH UND FISCHERZEUGNISSE				
	FISCHE, GANZ, OHNE KOPF ODER ZERTEILT				
6859 11	FRISCH ODER GEKUEHLT TIEFGEFROREN	T	2 159	1 664	1 692	9 406	7 568	8 610	10
6859 15	SEEFISCHE	T			.A			.A	6
6859 17	SUESSWASSERFISCHE, AUCH FILETS	T	213	3 218	8
	FISCHFILETS	T							
6859 21	FRISCH ODER GEKUEHLT TIEFGEFROREN (OHNE FILETS VON SUESSWASSERFISCHEN)	T	5 684	5 010	5 840	41 344	36 288	44 071	11
6859 26	TIEFGEFRORENE FISCHERZEUGNISSE (PANIERT (AUCH VORGEBACKEN))	T	4 917	3 381	4 371	26 081	17 611	23 662	10
6859 31	SONSTIGE TIEFGEFRORENE FISCH- ERZEUGNISSE	T	19 039	19 143	20 793	116 634	110 694	122 553	10
6859 39	FISCHE U. FISCHFILETS, GESALZEN OD. GETROCKNET OHNE MATJESFILETS	T	6 612	4 750	6 885	70 109	47 446	64 888	9
6859 41	HERINGE UND HERINGSFILETS, GE- SALZEN OD. GETROCKNET	T	582	1 026	737	4 309	6 617	5 109	5
6859 49	SONSTIGE GESALZENE U. GETROCK- NETE FISCHE U. FISCHFILETS	T	.A	.A	.A	.A	.A	.A	2
	GERAEUCHERTE FISCHE OD. FISCH- FILETS (RAEUCHERWAREN)	T							
6859 51	GERAEUCHERTE HERINGE UND SPROTTE	T	535	587	601	3 290	3 484	3 753	12
6859 59	SONSTIGE GERAUEUCHERTE FISCHE UND FISCHFILETS	T	2 608	3 634	2 849	37 332	70 544	40 782	22
	ERZEUGNISSE AUS GESALZENEN FISCHEN IN OEL U. AE., MARINA- DEN, FISCHDAUERKONSERVEN	T							
6859 62	LACHS, GERAUEUCHERT, IN OEL	T	29	37	23	998	1 476	803	4
6859 64	SEELACHS, GERAUEUCHERT, IN OEL	T	1 629	1 838	1 487	20 835	23 546	19 607	6
6859 65	MARINADEN	T	11 936	13 277	12 708	60 025	66 151	63 806	40
6859 66	ANCHOVEN, SALZSARDELLEN UND MATJESFILETS	T	3 807	3 905	3 603	22 118	24 744	24 600	17
6859 67	FISCHDAUERKONSERVEN	T	9 916	9 716	9 938	60 053	60 706	62 895	19
6859 70	ERZEUGNISSE AUS KREBS- UND WEICHTIEREN	T	1 467	1 652	1 779	15 902	20 219	18 797	26
	ANDERE ERZEUGNISSE AUS FISCHEN FUER NAHRUNGSMITTEL	T							
6859 81	FISCHSALAT	T	4 895	5 051	4 777	25 066	27 075	25 458	36
6859 89	SONST. ERZEUGNISSE AUS FISCHEN	T	254	474	434	4 924	7 747	5 460	7

10 PRODUKTION NACH GUETERARTEN UND GUETERKLASSEN

MELDE- NR	ERZEUGNIS	EINHEIT	M E N G E			W E R T I N 1000 DM			ANZAHL DER BETR.
			1988 1. VJ	1988 4. VJ	1989 1. VJ	1988 1. VJ	1988 4. VJ	1989 1. VJ	1989 1. VJ
6859 92	FETTE UND OLE VON FISCHEN ODER MEERESSAUGETIEREN FÜR ERNAHRUNGSZWECKE	T	.A	.A	.A	.A	.A	.A	2
6859 99	RESTSTOFFE VON FISCHEN UND ANDE- REN MEERESTIEREN	T	.A	.A	.A	.A	.A	.A	3
6859	INSGESAMT	529 509	550 673	552 054	.
6861 20	KAFFEEMITTEL 1) GETREIDEKAFFEE, KAFFEEMITTEL- MISCHUNGEN, KAFFEE-ZUSATZ- STOFFE	T	840	949	846	3 752	3 116	2 714	4
6861 80	KAFFEEMITTEL-EXTRAKTE	T	1 127	913	1 363	14 971	13 452	17 547	6
6861	INSGESAMT	T	.	.	.	18 723	16 568	20 261	.
6864 00	BEARBEITETER KAFFEE, NICHT GE- RÖSTET (KAFFEE, DEM KOFFEIN OD. ANDERE REIZSTOFFE ENZOGEN WORDEN SIND) 1) 2)	T	.A	.A	.A	.A	.A	.A	2
	ROESTKAFFEE, BEARBEITETER TEE U. TEEAHNLICHE ERZEUGNISSE ROESTKAFFEE 1) 2) AUCH GEMAHLEN ODER HANDELS- FERTIG AUFGEWACHT USH.								
6865 11	NICHT ENTKOFFEINIERT	T	88 866	88 818	79 965	901 122	945 194	880 023	23
6865 15	ENTKOFFEINIERT	T	12 245	10 820	12 271	115 433	116 893	129 845	15
6865 41	KAFFEE-EXTRAKTE 1)	T	3 499	3 671	3 643	104 238	98 930	95 321	8
6865 45	GEFRIERTROCKNET SPRUEGETROCKNET	T	3 010	2 205	2 273	70 419	50 493	44 032	5
	BEARBEITETER TEE UND TEEAHN- LICHE ERZEUGNISSE, AUCH GE- MISCHT ODER HANDELSFERTIG AUF- GEWACHT USH.								
6865 71	BEARBEITETER TEE 1) 2)	T	3 969	4 011	3 835	125 565	118 968	118 487	17
6865 75	TEEAHNLICHE ERZEUGNISSE	T	3 153	3 151	3 464	14 080	14 913	15 161	12
6865	INSGESAMT	1 330 857	1 345 391	1 282 869	.
	BIER (EINSCHL. NEBENPRODUKTE) BIER 1)								
6871 10	ALKOHOLFREIES BZW. ALKOHOLARMES BIER MIT EINEM STAMMUERZE- GEHALT UNTER 2 VH EINFACH- U. SCHANKBIE (LAGER- BIE) MIT EINEM STAMMUERZE- GEHALT VON 2 BIS 8 VH	1000 HL	265	272	276	35 440	36 504	37 605	9
6871 21	OBBERGIERIG	1000 HL	11	14	19	1 146	1 671	2 357	27
6871 25	UNTERGIERIG	1000 HL	60	105	130	6 631	11 848	14 922	30
	VOLLBIE MIT EINEM STAMMUERZE- GEHALT VON 11 BIS 14 VH								
6871 51	OBBERGIERIG	1000 HL	3 450	3 473	3 407	392 223	399 326	387 974	223
6871 55	UNTERGIERIG	1000 HL	16 260	16 845	15 567	1 942 949	2 051 785	1 927 068	425
	STARKBIE MIT EINEM STAMMUER- ZEHALT AB 16 VH								
6871 71	OBBERGIERIG	1000 HL	8	11	6	1 060	1 444	818	17
6871 75	UNTERGIERIG	1000 HL	192	148	173	25 729	21 305	24 337	176
6871 80	ANSTELLHEFEN (BIEHEFEN) DARUNTER ZUM ABSATZ BESTIMMT	T	3 308	4 927	2 859	230	210	176	22
	TREBER								
6871 91	NASS	T	351 705	333 579	323 615	13 312	12 609	12 439	350
6871 92	TROCKEN	T	797	706	673	58	51	46	8
6871 99	SONSTIGE NEBENPRODUKTE U. REST- STOFFE DER BIEHERSTELLUNG	T	7 978	9 998	8 826	695	752	641	51
6871	INSGESAMT	2 419 473	2 537 505	2 408 383	.
	MALZ (EINSCHL. NEBENPRODUKTEN, ABER OHNE MALZMEHL U. -EXTRAKT)								
6872 10	MALZ	T	359 080	361 555	358 695				
	DARUNTER ZUM ABSATZ BESTIMMT	T	309 825	315 407	311 804	231 354	229 213	224 915	72
	NEBENPRODUKTE D. MALZHERSTELLUNG								
6872 51	MALZKEIME	T	17 101	15 889	17 183	3 972	3 775	4 219	80
6872 55	ABFALLGERSTE	T	6 749	6 599	5 534	2 413	2 137	1 836	52
6872 59	SONSTIGE NEBENPRODUKTE U. REST- STOFFE DER MALZHERSTELLUNG	T	1 065	820	812	180	171	174	13
6872	INSGESAMT	237 919	235 296	231 144	.
	SPIRITUS (EINSCHL. NEBENPRODUKTEN UND HEFEN)								
6873 10	ROHBRANNWEIN 1) 3)	1000 L *	.A	.A	.A
	DARUNTER ZUM ABSATZ BESTIMMT	1000 L	2 370	2 780	2 014	6 527	7 192	5 344	15
6873 31	KORNESTILLAT 1) 3)	1000 L *	1 569	1 101	1 194
	DARUNTER ZUM ABSATZ BESTIMMT	1000 L	.A	.A	.A	.A	.A	.A	.
6873 35	WEINDESTILLAT 1) 3)	1000 L *	4 389	1 930	3 150
	DARUNTER ZUM ABSATZ BESTIMMT	1000 L	.A	.A	.A	.A	.A	.A	.
	BACKHEFE								
6873 52	FRISCH	T	20 887	21 308	20 668	26 700	27 415	27 213	9
6873 53	TROCKEN	T	.A	.A	.A	.A	.A	.A	2
6873 58	SONSTIGE HEFEN (OHNE NAEHR- BIE-, ABFALL- U. FUTTERHEFEN)	T	.A	.A	.A	.A	.A	.A	5
6873 59	REINZUCHTHEFEKULTUREN	T	-	-	-	-	-	-	-
6873 90	SCHLENPE, SCHLENPEKOHLE, FUSEL- OEL U. ANDERE NEBENPRODUKTE U. RESTSTOFFE DER ALKOHOL- BRENNEREIEN	T	13 222	9 164	10 934	197	134	144	12
6873	INSGESAMT	35 009	35 943	34 706	.

1) PRODUKTIONSMERT OHNE VERBRAUCHSSTEUER.- 2) ALS PRODUKTION GILT DAS ROESTEN, MAHLEN BEI KAFFEE, MISCHEN BEI TEE SOWIE DAS HANDELSFERTIGE AUFMACHEN USH. DES GEKAUFTE ROHKAFFEEES BZW. ROHTEES FÜR EIGENE RECHNUNG, DAS ROESTEN, MAHLEN, ENTKOFFEINIEREN USH. VON KAFFEE FÜR FREIHE RECHNUNG UND DAS BEARBEITEN VON TEE FÜR FREIHE RECHNUNG IST UNTER DER FÜR LOHNVEREDLUNGSARBEITEN VORGESEHENE MELDENUMMER (6896 00) AUSGEWIESEN.- 3) MENGENANGABEN IN REINEM ALKOHOL.

10 PRODUKTION NACH GUETERARTEN UND GUETERKLASSEN

MELDE- NR	ERZEUGNIS	EINHEIT	M E N G E			W E R T I N 1000 DM			ANZAHL DER BETR.
			1988 1. VJ	1988 4. VJ	1989 1. VJ	1988 1. VJ	1988 4. VJ	1989 1. VJ	1989 1. VJ
6875 10	SPIRITUOSEN 1)	1000 L	19 018	19 728	19 043	69 821	68 859	79 885	71
6875 30	KORNBRANNTHEINE	1000 L	19 791	22 851	15 603	124 482	150 308	98 306	39
6875 41	BRANNTHEIN AUS WEIN	1000 L	948	1 142	783	5 016	6 371	4 264	11
6875 45	WACHOLDERBRANNTHEINE	1000 L	360	455	370	580	734	617	10
6875 49	GIN, GENEVER	1000 L	1 346	1 604	1 334	2 756	3 060	2 485	35
6875 50	SONST. WACHOLDER-BRANNTHEINE	1000 L	3 751	3 245	3 516	22 186	20 689	20 131	25
6875 71	OBSTBRANNTHEINE	1000 L							
6875 71	LIKORE	1000 L							
6875 71	BITTERE, HALBBITTERE U. KRAEU- TERLIKORE	1000 L	7 689	7 660	7 221	78 078	72 995	74 479	70
6875 78	SONSTIGE LIKORE	1000 L	7 820	8 599	7 163	46 337	49 714	46 149	62
6875 80	RUH UND ARRAK	1000 L	5 070	9 178	3 757	19 307	30 281	13 489	40
6875 93	WHISKY	1000 L	658	986	627	5 146	5 473	2 776	11
6875 95	WODKA	1000 L	1 007	1 115	1 062	2 593	2 531	2 633	20
6875 99	SONST. TRINKBRANNTHEINE	1000 L	5 372	5 424	4 032	51 867	51 109	41 409	53
6875	INSGESAMT	1000 L	72 830	81 988	64 511	428 169	462 124	386 623	.
6877 10	TRAUBEN- U. ANDERE WEINE	1000 L	3
6877 10	TRAUBENWEINE, AUS ZUGELIEFERTEN UND/ODER ZUGEKAUFTE TRAUEN BZW. TRAUBENMOST HERGESTELLT	1000 L	3
6877 21	VERARBEITETE TRAUBENWEINE	1000 L	5
6877 21	AROMATISIERTE WEINE, LIKOR- U. MEDIZINALWEINE	1000 L	27
6877 25	TRAUBENSCHAUWEINE 1)	1000 L	62 170	80 508	61 152	236 751	309 761	246 941	2
6877 29	PERLWEINE	1000 L	2
6877 51	KERNOBST- U. ANDERE FRUCHTHEINE	1000 L	9 401	9 687	9 505	10 615	10 018	10 534	12
6877 54	KERNOBSTWEINE	1000 L	822	1 467	5 586	1 289	2 114	6 536	8
6877 57	ANDERE FRUCHTHEINE	1000 L	2 309	1 144	1 094	3 372	3 685	3 657	4
6877	FRUCHTSCHAUWEINE 1)	1000 L	.	.	.	263 165	335 562	277 381	.
6877	INSGESAMT
6879 10	TAFELWASSER U. ALKOHOLFREIE ERFRISCHUNGSGETRAENKE	1000 L	1 122 456	1 051 438	1 169 420	384 323	355 468	400 581	176
6879 10	TAFELWASSER	1000 L	982 613	922 885	1 032 554	6 352	6 734	8 797	82
6879 30	NATUERLICHE MINERALWASSER, MINERALARME WASSER	1000 L	9 816	9 612	12 531				
6879 30	DARUNTER ZUM ABSATZ BESTIMMT	1000 L							
6879 51	KUNSTLICHE MINERALWASSER	1000 L	18 821	18 320	21 758	16 290	16 558	17 438	102
6879 55	FRUCHTSAFTGETRAENKE	1000 L	66 232	71 592	78 126	73 815	71 707	84 864	60
6879 81	KOHLensaEUREHALTIG	1000 L	460 191	470 978	458 235	438 248	457 823	426 164	318
6879 85	KOHLensaEUREFREI	1000 L	275 934	270 122	270 458	210 804	206 186	209 329	336
6879 89	LIHONADEN	1000 L	198 580	197 814	200 079	120 884	122 044	122 517	300
6879 92	KOFFEINHALTIG	1000 L	59 613	60 621	60 069	39 725	41 287	41 711	157
6879 98	FRUCHTSAFTHALTIG	1000 L							
6879 98	SONST. ART	1000 L							
6879 98	DIAETETISCHE ERFRISCHUNGS- GETRAENKE	1000 L	38 664	44 730	47 427	35 580	40 099	42 514	103
6879	BRAUSEN UND SONSTIGE ERFRISCHUNGSGETRAENKE	1000 L				1 326 021	1 317 906	1 353 915	.
6879	INSGESAMT
6882 10	ESSIG, SENF, ESSENZEN, GEWUERZE	T	29 016	33 510	30 055				
6882 10	ESSIG, BERECHNET AUF 10 VH	T	27 400	30 697	28 066	26 046	29 296	28 210	26
6882 31	SAEURE (GAERUNGSESSIG) 1)	T	4
6882 35	DARUNTER ZUM ABSATZ BESTIMMT	T	10 671	10 675	10 706	36 194	37 197	35 286	18
6882 50	SENFMEHL	T	5 990	5 313	6 766	84 798	72 801	86 812	25
6882 71	SENF	T	8 548	8 721	8 137	115 086	121 703	115 299	31
6882 75	ESSENZEN (AROMEN) FUER DAS ERNAHRUNGSGEWERBE	T	3 552	3 812	3 789	42 221	43 124	42 989	19
6882	GEWUERZE, GEWAEHLEN, GEMISCHT, HANDELSFERTIG AUFGEWACHT	T
6882	GEWUERZPRAEPARATE, -ZUBEITUN- GEN, -SALZE	T
6882	INSGESAMT
6883 10	KARTOFFELERZEUGNISSE (OHNE STAER- KE, STAERKEERZEUGNISSE UND SPIRITUS)	T	4
6883 21	TROCKENSPEISEKARTOFFELN	T	13 966	14 927	17 011	15 233	16 512	18 746	8
6883 25	POMMES FRITES (OHNE TIEFGEFRORENE)	T	15 571	15 692	15 560	94 990	95 565	94 359	6
6883 31	KARTOFFELCHIPS UND -STICKS	T	7 129	11 430	8 854	35 365	54 227	41 175	7
6883 35	KARTOFFELPUFFERMEHL, -KLOSSMEHL	T	8 509	10 405	10 501	40 504	49 416	48 568	4
6883 40	-PUEREEFLOCKEN	T	38 208	38 013	40 852	51 650	56 975	58 231	13
6883 50	KARTOFFELERZEUGNISSE, TIEF- GEFROREN	T	4
6883 60	KARTOFFELN IN GLAESERN, DOSEN UND DGL.	T	5 633	6 333	6 301	12 129	13 371	13 361	34
6883 91	KARTOFFELSALAT	T	12 656	14 273	17 158	29 524	35 203	38 848	27
6883 99	SONST. KARTOFFELERZEUGNISSE	T	1
6883	FUER MENSCHLICHE ERNAHRUNG	T
6883	FUER FUTTERZWECKE	T
6883	INSGESAMT
6885 00	EIS (OHNE TROCKEN- U. SPEISEEIS)	T	3 578	3 482	49	236	226	5	7
6888 11	ANDERE ERZEUGNISSE DES ERNAHRUNGSGEWERBES	T
6888 15	GRUNDSTOFFE FUER ALKOHOLFREIE UND ALKOHOLISCHE GETRAENKE	T
6888 19	HOPFENPULVER	T	3
6888 19	HOPFENEXTRAKTE	T	2
6888 19	SONST. GRUNDSTOFFE FUER ALKO- HOLFREIE U. ALKOHOLISCHE GETRAENKE	T	19 613	17 656	16 980	131 481	119 397	116 965	18

1) PRODUKTIONSWERT OHNE VERBRAUCHSSTEUER.

10 PRODUKTION NACH GUETERARTEN UND GUETERKLASSEN

MELDE- NR	ERZEUGNIS	EINHEIT	M E N G E			W E R T I N 1000 DM			ANZAHL DER BETR.
			1988 1. VJ	1988 4. VJ	1989 1. VJ	1988 1. VJ	1988 4. VJ	1989 1. VJ	1989 1. VJ
6888 31	MAYONNAISE DARUNTER ZUM ABSATZ BESTIMMT	T *	5 220	5 566	5 416	16 505	18 000	17 159	31
6888 35	SALATMAYONNAISE, REMOULADE UND ANDERE PASTENFÖRMIGE MAYON- NAISEÄHNLICHE ERZEUGNISSE	T *	22 125	24 543	23 631	47 198	51 685	55 524	32
6888 60	DARUNTER ZUM ABSATZ BESTIMMT	T	16 960	17 832	17 600	28 106	32 321	31 501	29
6888 70	FEINKOSTSALATE TIEFGEFRORENE FERTIGGERICHTE, AUS MEHREREN KOMPONENTEN BESTEHEND	T	6 019	7 475	6 325	261 735	247 559	270 588	25
6888 80	SOWIST. ERZEUGNISSE DES ERNAHRUNGSGEBIETES	T	34 848	35 155	39 547	91 855	97 523	113 017	33
6888	INSGESAMT	593 067	579 165	619 135	.
6889 10	FUTTERMITTEL	T	3
6889 30	FISCHMEHL SONST. FUTTERMITTEL AUS FISCHEN, KREBS- U. WEICHTIEREN	T	.A	.A	.A	.A	.A	.A	3
6889 41	FLEISCHFUTTER- , TIER-, BLUTMEHL U. DGL. (OHNE FISCHMEHL)	T	(4 429)	2 080	4 177	(2 254)	2 025	2 275	6
6889 43	TIERMEHL	T	(60 517)	65 674	65 766	(26 639)	40 201	38 246	40
6889 45	BLUTMEHL	T	.A	.A	.A	.A	.A	.A	5
6889 47	FLEISCHKNOCHEN- U. FEDERMEHL, FUTTERKNOCHENSCHROT	T	(46 841)	44 443	41 438	(18 357)	25 780	21 424	14
6889 71	MISCHFUTTER (FERTIGFUTTER) FUER HEIMTIERE FUER SONST. TIERE UEBERWIEGEND AUS ORGANISCHEN STOFFEN	T	279 257	290 179	260 136	405 239	424 668	381 646	45
6889 72	FUER KAE LBER	T	133 926	107 718	111 399	156 035	138 318	137 966	136
6889 73	FUER RINDER	T	1 547 376	1 343 401	1 456 803	418 241	400 590	427 422	123
6889 74	FUER SCHWEINE	T	915 235	924 511	892 411	344 440	382 940	360 588	132
6889 75	FUER GEFLUEGEL	T	656 292	651 196	649 179	267 903	288 575	288 357	114
6889 76	FUER SONST. TIERE	T	86 272	85 320	85 158	52 123	63 841	60 252	105
6889 77	MINERALISCH	T	147 711	74 723	74 948	105 515	75 766	75 844	52
6889 80	WIRKSTOFFHALTIGE VORMISCHUNGEN	T	.A	.A	.A	.A	.A	.A	28
6889 91	SONST. FUTTERMITTEL	T	34 740	32 741	32 318	25 007	24 916	25 981	16
6889	INSGESAMT	1 878 940	1 928 630	1 877 237	.
6896 00	LOHNVEREDLUNGSARBEITEN AN ERZEUG- NISSEN DIESER GUETERGRUPPE	49 029	43 277	37 819	24
TABAKWAREN 1)									
6911 00	ZIGARETTEN	HILL.ST	39 682	38 909	38 889	1 206 422	1 355 546	1 373 896	14
6941 10	ZIGARREN U.AE.	HILL.ST	116	83	86	31 318	23 602	24 208	14
6941 40	STUMPEN	HILL.ST	-	-	-	-	-	-	-
6941 70	ZIGARILLOS	HILL.ST	264	199	227	36 038	29 913	32 823	14
6941	INSGESAMT	HILL.ST	380	282	313	67 356	53 515	57 031	.
6971 11	RAUCH-, KAU- U. SCHNUPFTABAK	T	2 423	1 989	2 224	49 410	43 664	46 699	10
6971 15	FEINSCHNITT PFEIFENTABAK (KRUELLSCHNITT ODER GROBSCHNITT)	T	158	144	162	7 913	7 187	8 316	5
6971 40	KAUTABAK	T	.A	.A	.A	.A	.A	.A	.
6971 70	SCHNUPFTABAK	T	.A	.A	.A	.A	.A	.A	2
6971	INSGESAMTA	.A	.A	.
6981 00	SONSTIGE TABAKWAREN	T	.A	.A	.A	.A	.A	.A	3
6996 00	LOHNVEREDLUNGSARBEITEN AN ERZEUG- NISSEN DIESER GUETERGRUPPE	-	-	-	-
FERTIGTEILBAUTEN IM HOCHBAU									
7011 00	FERTIGHAEUER (1-U. 2-GESCHOSSIG) UEBERWIEGEND AUS BETON ZUR VOLL- MONTAGE VORGESEHEN 2)	ST 1000 M2	189 24	233 30	216 24	24 791	29 151	25 811	12
7019 10	SONST. FERTIGTEILBAUTEN UEBERWIE- GEND AUS BETON ZUR VOLLMONTAGE VORGESEHEN 2) WOHNGEBAEUDE (3-U. MEHRGE- SCHOSSIG)	ST 1000 M2	.A .A	.A .A	1 498 20	.A	.A	4 055	4
7019 50	GARAGEN	ST 1000 M2	9 530 180	16 126 290	13 161 231	38 836	67 027	54 331	51
7019 80	NICHTWOHNGEBAEUDE Z.B. AN- STALTS-, BUEROGEBAEUDE, LAND- WIRTSCHAFTLICHE U. GEWERBLICHE BETRIEBSGEBAEUDE	ST 1000 M2	1 200 130	728 252	2 258 210	40 477	65 932	60 085	28
7019	INSGESAMT	ST 1000 M2	.A .A	.A .A	16 917 460	.A	.A	118 471	.

1) PRODUKTIONSWERT OHNE VERBRAUCHSSTEUER.- 2) IN M2-WOHN- BZW. -NUTZFLAECHE.

10 PRODUKTION NACH GUETERARTEN UND GUETERKLASSEN

MELDE- NR	ERZEUGNIS	EINHEIT	M E N G E			W E R T I N 1000 DM			ANZAHL DER BETR.
			1988 1. VJ	1988 4. VJ	1989 1. VJ	1988 1. VJ	1988 4. VJ	1989 1. VJ	
FERTIGHAEUSER (1-U. 2-GESCHOSSIG) AUS HOLZ ODER UEBERWIEGEND AUS HOLZ ZUR VOLLMONTAGE VORGESEHEN GANZ AUS HOLZ (HOLZHAEUER) 1)									
7051 10		ST	203	310	232	34 518	50 705	37 950	16
		1000 M2	21	33	25				
7051 50	UEBERWIEGEND AUS HOLZ 1)	ST	1 177	1 696	1 207	201 440	311 910	220 921	41
		1000 M2	154	234	162				
7051	INSGESAMT	ST	1 380	2 006	1 439	235 958	362 615	258 871	.
		1000 M2	175	268	187				
ANDERE FERTIGTEILBAUTEN AUS HOLZ ODER UEBERWIEGEND AUS HOLZ, ZUR VOLLMONTAGE VORGESEHEN WOHNGBAEUDE (3-U. MEHRGE- SCHOSSIG) 1)									
7059 10		ST	-	-	-	-	-	-	-
		1000 M2	-	-	-				
7059 30	BARACKEN Z.B. ARBEITERWOHNHEIME (BAUBARACKEN)	ST	158	198	142	4 425	6 945	5 950	9
		1000 M2	10	15	13				
7059 50	BRUECKEN, TUERME, SILOS, HALLEN U. ANDERE INGENIEURBAUTEN 2)	ST	38	94	93	2 171	6 111	6 921	7
		1000 M3	4	18	38				
7059 90	SONST. NICHTWOHNGBAEUDE Z.B. KINDERGAERTEN, PAVILLONS, SCHEUNEN	ST	606	1 300	1 048	12 076	23 240	15 625	13
		1000 M2	25	58	28				
7059	INSGESAMT	18 672	36 296	28 496	.
REPARATUREN AN FERTIGTEILBAUTEN IM HOCHBAU									
7095 10	UEBERWIEGEND AUS BETON	-	-	-	-
7095 50	AUS HOLZ ODER UEBERWIEGEND AUS HOLZA	.A	.A	2
7095	INSGESAMTA	.A	.A	.
MONTAGEN VON FERTIGTEILBAUTEN IM HOCHBAU									
UEBERWIEGEND AUS BETON									
7097 11	AN FERTIGHAEUSERN	2 149	1 314	1 042	4
7097 14	AN ANDEREN WOHNGBAEUDENA	.A	-	-
7097 17	AN NICHTWOHNGBAEUDEN	9 133	17 161	14 578	28
AUS HOLZ O. UEBERWIEGEND A. HOLZ									
7097 51	AN FERTIGHAEUSERN	15 850	18 574	14 582	8
7097 54	AN ANDEREN WOHNGBAEUDENA	.A	.A	1
7097 57	AN NICHTWOHNGBAEUDEN	-	.A	.A	2
7097	INSGESAMTA	.A	.A	.

1) IN M2-WOHN- BZW. -NUTZFLAECHE.- 2) M3 TATSAECHLICHER HOLZANTEIL AN DER FERTIGEN WARE.

11 Versorgung mit ausgewählten Erzeugnissen und Rohstoffen

Melde-Nr. ¹⁾	Erzeugnis	Jahr	Maßeinheit	Absatz- pro- duktion	Gesamt- pro- duktion	Einfuhr ²⁾	Ausfuhr ²⁾	Verfügbar ³⁾
25 Steine und Erden, Asbestwaren, Schleifmittel								
2511 21-29, 34-79	Natursteine für den Tiefbau Rohblöcke aus Naturwerkstein ...	1987	Mill. DM	1 034,3	1 057,1	212,0	108,6	1 160,5
		1988	Mill. DM	1 075,6	1 096,8	268,1	114,2	1 250,7
2516 11, 15	Bausand, Baukies und Kies für den Wegebau	1987	1 000 t Mill. DM	137 050 1 167,5	.	10 215 100,6	15 137 138,1	132 128 1 130,0
		1988	1 000 t Mill. DM	146 289 1 257,7	.	10 969 113,1	16 903 163,2	140 355 1 207,6
2527 11, 19	Bearbeitete Natursteine für den Tiefbau	1987	1 000 t Mill. DM	205 48,4	.	611 123,5	8 2,3	808 169,6
		1988	1 000 t Mill. DM	196 48,6	.	653 129,9	13 3,1	836 175,4
2531 51-90	Zement (ohne Zementklinker)	1987	1 000 t Mill. DM	25 064 2 719,6	25 268 2 741,7	1 494 204,5	1 839 222,8	24 923 2 723,4
		1988	1 000 t Mill. DM	26 026 2 842,2	26 215 2 862,8	1 655 196,9	2 115 259,2	25 755 2 800,5
2533 32	Baugips	1987	1 000 t Mill. DM	1 584 233,8	.	72 8,0	59 6,9	1 597 234,9
		1988	1 000 t Mill. DM	1 753 245,9	.	78 9,8	94 9,1	1 717 246,6
2541 21, 23, 24, 28	Dachziegel und Dachzubehörteile .	1987	1 000 St Mill. DM	407 340 493,3	.	16 669 16,2	26 306 33,6	397 703 475,9
		1988	1 000 St Mill. DM	455 986 570,5	.	18 034 17,9	28 170 39,9	445 850 548,5
2542 10, 51, 55	Keramische Spaltplatten und Spaltfriemchen, glasiert und unglasiert	1987	1 000 m ² Mill. DM	21 753 465,9	.	517 7,6	10 525 241,0	11 745 232,5
		1988	1 000 m ² Mill. DM	22 435 456,5	.	705 11,0	11 003 261,3	12 137 206,2
2581 11-57	Schleifscheiben und sonst. Schleifkörper (ohne Diamant- schleifmittel und Schleifmittel aus kubischem Bornitrid)	1987	t Mill. DM	44 738 488,2	.	8 644 81,8	14 829 171,8	38 553 398,2
		1988	t Mill. DM	46 762 510,7	.	9 039 88,3	16 353 194,7	39 448 404,3
27 Eisen und Stahl								
2713 30-91	Stahlrohblöcke und -brammen, unlegiert und legiert	1987	1 000 t	.	35 919	559	35	36 443
		1988	1 000 t	.	40 668	660	61	41 267
2733 10, 50	Präzisionsstahlrohre	1987	1 000 t Mill. DM	. .	872 1 766,9	132 261,6	299 814,9	705 1 213,6
		1988	1 000 t Mill. DM	. .	966 2 006,4	141 318,7	358 1 005,0	749 1 320,1
28 NE-Metalle und -Metallhalbzeug (einschl. Edelmetallen und deren Halbzeug)								
2811 12-22, 27	Aluminium und -legierungen	1987	1 000 t	.	1 685	734	334	2 085
		1988	1 000 t	.	1 868	807	324	2 351
2813 11, 12, 17	Kupfer und -legierungen	1987	1 000 t Mill. DM	. .	602 851,5	440 1 296,3	102 327,4	940 1 820,4
		1988	1 000 t Mill. DM	. .	629 1 133,5	469 1 996,2	87 353,2	1 011 2 776,5

1) Meldenummer des Systematischen Güterverzeichnis für Produktionsstatistiken, Ausgabe 1982.
2) Einschl. Warenverkehr mit der Deutschen Demokratischen Republik und Berlin (Ost).

3) Die Verfügbarkeit wurde aus der Gesamtproduktion oder soweit diese nicht nachgewiesen, aus der Absatzproduktion errechnet.

11 Versorgung mit ausgewählten Erzeugnissen und Rohstoffen

Melde-Nr. ¹⁾	Erzeugnis	Jahr	Masseinheit	Absatz- pro- duktion	Gesamt- pro- duktion	Einfuhr ²⁾	Ausfuhr ²⁾	Verfügbar ³⁾
28 NE-Metalle und -Metallhalbzeug (einschl. Edelmetallen und deren Halbzeug)								
2841 11-35	Draht, Stäbe und Profile aus Aluminium und -legierungen	1987	t	.	299 433	122 928	70 077	352 284
		1988	t	.	335 278	144 227	85 354	394 151
2841 41, 45	Bleche, Platten, Tafeln und Bänder aus Aluminium und -legierungen	1987	1 000 t	.	1 182	206	341	1 047
		1988	1 000 t	.	1 252	229	379	1 102
30 Erzeugnisse der Ziehereien und Kaltwalzwerke und der Stahlverformung								
3011 10	Blankstahl	1987	1 000 t Mill. DM	. .	678 1 208,1	191 273,6	167 280,4	702 1 201,3
		1988	1 000 t Mill. DM	. .	767 1 378,0	244 424,6	203 360,5	808 1 442,1
3023 12	Blattfedern, warm geformt	1987	1 000 t Mill. DM	83 365,2	. .	17 55,1	23 111,6	77 308,7
		1988	1 000 t Mill. DM	93 402,5	. .	16 56,0	27 131,6	82 326,9
3023 26	Schraubenfedern, warm geformt ...	1987	t Mill. DM	56 853 255,1	. .	4 210 18,7	22 913 103,5	38 150 170,3
		1988	t Mill. DM	55 586 249,9	. .	1 198 6,4	10 839 58,4	45 945 197,9
3024 51, 55	Geschweißte Ketten aus Stahl	1987	t Mill. DM	52 693 266,8	. .	5 651 15,1	18 472 67,9	39 872 214,0
		1988	t Mill. DM	54 642 241,2	. .	7 202 16,6	23 308 83,8	38 536 174,0
32 Maschinenbauerzeugnisse								
3218 10	Bohrer für die Metallbearbeitung (ohne Gewindebohrer)	1987	t Mill. DM	4 693 407,5	. .	2 010 68,4	2 156 166,9	4 547 309,0
		1988	t Mill. DM	5 962 438,0	. .	2 075 74,3	2 183 106,6	5 854 405,7
3218 51	Räumwerkzeuge und Räumvor- richtungen für die Metall- bearbeitung	1987	t Mill. DM	1 045 63,3	. .	105 10,5	106 15,4	1 044 58,4
		1988	t Mill. DM	1 034 60,3	. .	118 9,8	90 12,3	1 062 57,8
3218 55	Reib- und Senkwerkzeuge für die Metallbearbeitung	1987	t Mill. DM	1 090 81,7	. .	79 7,1	114 16,7	1 055 72,1
		1988	t Mill. DM	985 80,1	. .	55 4,0	100 16,0	940 68,1
3218 61	Bohrfutter	1987	t Mill. DM	3 974 117,3	. .	153 6,1	2 048 74,7	2 079 48,7
		1988	t Mill. DM	4 132 121,7	. .	117 6,2	2 052 77,0	2 197 50,9
3218 64, 67	Drehfutter (auch Planscheiben) ..	1987	t Mill. DM	15 858 127,0	. .	282 7,1	813 56,0	15 327 78,1
		1988	t Mill. DM	14 496 118,2	. .	256 6,8	806 52,9	13 946 72,1
3218 78, 79	Plan- und Ausdrehköpfe, sonst. Maschinen-Spannzeuge und -Werkzeughalter	1987	t Mill. DM	10 735 296,7	. .	2 529 101,3	4 829 259,9	8 435 138,1
		1988	t Mill. DM	10 382 292,8	. .	2 277 136,4	4 740 296,1	7 919 133,1
3218 81	Spezialvorrichtungen für Werk- zeugmaschinen	1987	t Mill. DM	18 072 494,7	. .	349 12,8	570 28,6	17 851 478,9
		1988	t Mill. DM	16 003 460,5	. .	7 1	62 3,5	15 948 457,1

1) Meldenummer des Systematischen Güterverzeichnis für Produktionsstatistiken, Ausgabe 1982.

2) Einschl. Warenverkehr mit der Deutschen Demokratischen Republik und Berlin (Ost).

3) Die Verfügbarkeit wurde aus der Gesamtproduktion oder soweit diese nicht nachgewiesen, aus der Absatzproduktion errechnet.

11 Versorgung mit ausgewählten Erzeugnissen und Rohstoffen

Melde-Nr. 1)	Erzeugnis	Jahr	Maßeinheit	Absatz- pro- duktion	Gesamt- pro- duktion	Einfuhr 2)	Ausfuhr 2)	Verfügbar 3)
32 Maschinenbauerzeugnisse								
3218 85	Schnitt-, Stanz- und Form- werkzeuge	1987	t Mill. DM	94 859 1 625,3	. .	6 526 201,1	13 306 357,2	88 179 1 469,2
		1988	t Mill. DM	96 390 1 599,8	. .	3 683 134,8	7 987 277,1	92 086 1 457,5
3218 89	Spritzgieß- und Preßwerkzeuge für Kautschuk und Kunststoff	1987	t Mill. DM	21 951 708,9	. .	7 518 350,9	9 978 518,6	19 491 541,2
		1988	t Mill. DM	22 986 762,7	. .	7 268 342,9	11 201 636,6	19 053 469,0
3223 82	Verbrennungsmotoren mit Selbst- zündung; ohne solche für Kraft- fahrzeuge, über 30 bis 50 kW ...	1987	St Mill. DM	40 588 213,2	. .	1 936 8,5	15 883 79,3	26 641 142,4
		1988	St Mill. DM	48 986 263,2	. .	3 223 12,3	4 279 29,2	47 930 246,3
3223 83	Verbrennungsmotoren mit Selbst- zündung; ohne solche für Kraft- fahrzeuge, über 50 bis 100 kW ..	1987	St Mill. DM	19 013 163,6	. .	6 130 37,3	12 893 99,4	12 223 101,5
		1988	St Mill. DM	23 973 208,8	. .	5 154 31,7	2 242 22,9	26 875 217,6
3223 84	Verbrennungsmotoren mit Selbst- zündung; ohne solche für Kraft- fahrzeuge, über 100 bis 200 kW ..	1987	St Mill. DM	11 733 198,2	. .	2 459 24,5	7 726 119,7	6 466 103,0
		1988	St Mill. DM	16 046 287,4	. .	3 854 38,1	10 546 187,8	9 354 137,7
3231 22, 23	Schraubenkompressoren und sonst. mehrwellige Drehkolben- kompressoren	1987	t Mill. DM	17 381 295,4	. .	1 674 36,8	8 229 220,4	10 826 111,8
		1988	t Mill. DM	20 001 335,6	. .	821 15,1	9 460 237,1	11 362 113,6
3231 25, 27	Turbokompressoren für Drücke über 100 mbar, ein- und mehr- stufig	1987	t Mill. DM	13 524 509,6	. .	3 415 116,9	7 242 278,1	9 697 348,4
		1988	t Mill. DM	11 927 471,9	. .	2 972 95,8	6 049 260,6	8 850 307,1
3231 29	Straßenfahrbare Kompressoren als Anhänger	1987	St Mill. DM	4 164 72,6	. .	2 049 33,1	2 569 32,8	3 644 72,9
		1988	St Mill. DM	4 417 74,0	. .	2 800 35,1	2 411 37,2	4 806 71,9
3231 31	Vakuumpumpen, mechanisch	1987	t Mill. DM	6 930 269,0	. .	1 680 52,4	5 952 282,1	3 387 39,3
		1988	t Mill. DM	6 634 279,9	. .	1 977 68,3	7 124 346,5	1 487 1,7
3231 70	Druckluftwerkzeuge	1987	St Mill. DM	97 807 57,3	. .	249 055 34,4	74 188 25,6	272 674 66,1
		1988	St Mill. DM	108 367 65,0	. .	192 396 31,8	68 314 25,0	232 449 71,8
3232 16, 18	Wärmeaustauscher für luft- technische Geräte und Anlagen; Luftbe- und Luftentfeuchter	1987	t Mill. DM	7 592 111,9	. .	2 816 34,6	5 841 99,6	4 567 46,9
		1988	t Mill. DM	7 073 117,6	. .	2 953 35,0	3 484 67,1	6 542 85,5
3235 45	Spritzgießmaschinen	1987	t Mill. DM	40 871 1 118,7	. .	8 197 180,6	33 679 763,3	15 389 536,0
		1988	t Mill. DM	46 823 1 170,7	. .	7 549 177,5	37 371 835,3	17 001 512,9

1) Meldenummer des Systematischen Güterverzeichnis für
Produktionsstatistiken, Ausgabe 1982.

2) Einschl. Warenverkehr mit der Deutschen Demokratischen
Republik und Berlin (Ost).

3) Die Verfügbarkeit wurde aus der Gesamtproduktion oder so-
weit diese nicht nachgewiesen, aus der Absatzproduktion
errechnet.

11 Versorgung mit ausgewählten Erzeugnissen und Rohstoffen

Melde-Nr. ¹⁾	Erzeugnis	Jahr	Maßeinheit	Absatz- pro- duktion	Gesamt- pro- duktion	Einfuhr ²⁾	Ausfuhr ²⁾	Verfügbar ³⁾
32 Maschinenbauerzeugnisse								
3236 17	Turmdrehkrane für Baustellen	1987	St	680	.	572	592	660
			Mill. DM	165,9	.	45,2	103,5	107,6
		1988	St	835	.	756	1 052	539
			Mill. DM	215,1	.	60,3	165,5	109,9
3241 11	Pflüge für Schlepper- und Gespannzug	1987	St	15 018	.	2 461	3 885	13 594
			Mill. DM	108,3	.	13,0	23,0	98,3
		1988	St	14 169	.	6 799	4 359	16 609
			Mill. DM	143,2	.	14,6	33,5	124,3
3241 13	Kultivatoren (Grubber) mit feststehenden Werkzeugen	1987	St	5 648	.	1 767	4 373	3 042
			Mill. DM	17,7	.	2,2	4,3	15,6
		1988	St	5 504	.	4 342	6 683	3 163
			Mill. DM	16,7	.	3,8	7,2	13,3
3241 14	Bodenbearbeitungsgeräte, rotierend	1987	St	7 128	.	2 437	5 855	3 710
			Mill. DM	65,8	.	4,6	34,0	36,4
		1988	St	9 400	.	1 439	10 458	381
			Mill. DM	90,0	.	3,7	48,7	45,0
3241 18, 19	Vielfachgeräte und sonst. Maschinen für die Bodenbear- beitung und -pflege	1987	t	7 270	.	4 207	2 809	8 668
			Mill. DM	34,0	.	23,6	21,2	36,4
		1988	t	5 012	.	6 200	3 531	7 681
			Mill. DM	31,6	.	40,7	36,0	36,3
3241 33	Düngerstreuer für Stall- und anderen Dünger	1987	St	5 416	.	994	1 187	5 223
			Mill. DM	41,3	.	5,1	8,3	38,1
		1988	St	4 539	.	735	1 148	4 126
			Mill. DM	35,0	.	4,4	8,3	31,1
3241 51	Schleppermähwerke	1987	St	29 247	.	10 529	16 438	23 338
			Mill. DM	114,4	.	30,4	51,8	93,0
		1988	St	27 886	.	8 066	18 211	17 741
			Mill. DM	114,0	.	30,8	55,3	89,5
3241 54	Feldhäcksler	1987	St	4 220	.	2 035	3 674	2 581
			Mill. DM	175,0	.	21,0	110,2	85,8
		1988	St	3 623	.	1 634	1 944	3 313
			Mill. DM	132,6	.	16,7	111,1	38,2
3241 55	Mähdrescher	1987	St	7 595	.	809	6 361	2 043
			Mill. DM	648,8	.	52,3	607,0	94,1
		1988	St	6 127	.	724	6 527	324
			Mill. DM	653,6	.	46,4	566,9	133,1
3242 51	Landwirtschaftliche Ladewagen ...	1987	St	13 166	.	2 275	3 031	12 410
			Mill. DM	188,6	.	32,9	45,3	176,2
		1988	St	12 677	.	3 709	3 414	12 972
			Mill. DM	203,4	.	42,9	53,0	193,3
3245 41-47	Maschinen und Einrichtungen für die Fleischverarbeitung	1987	t	23 677	.	1 336	6 445	18 568
			Mill. DM	464,4	.	50,5	285,6	229,3
		1988	t	29 431	.	1 372	7 253	23 550
			Mill. DM	526,4	.	49,8	316,9	259,3
3245 51, 55	Maschinen und Apparate für die Süßwarenherstellung	1987	t	9 686	.	731	455,0	5 867
			Mill. DM	272,9	.	18,0	199,8	91,1
		1988	t	11 869	.	807	5 246	7 430
			Mill. DM	308,2	.	25,2	238,9	94,5
3246 23	Elektrische Geschirrspülmaschinen für gewerbliche Zwecke	1987	St	43 722	.	5 312	22 456	26 578
			Mill. DM	284,0	.	17,8	93,9	207,9
		1988	St	48 833	.	6 970	26 309	29 494
			Mill. DM	318,9	.	20,8	108,8	230,9

1) Meldenummer des Systematischen Güterverzeichnis für
Produktionsstatistiken, Ausgabe 1982.
2) Einschl. Warenverkehr mit der Deutschen Demokratischen
Republik und Berlin (Ost).

3) Die Verfügbarkeit wurde aus der Gesamtproduktion oder so-
weit diese nicht nachgewiesen, aus der Absatzproduktion
errechnet.

11 Versorgung mit ausgewählten Erzeugnissen und Rohstoffen

Melde-Nr. 1)	Erzeugnis	Jahr	Masseinheit	Absatz- pro- duktion	Gesamt- pro- duktion	Einfuhr 2)	Ausfuhr 2)	Verfügbar 3)
32 Maschinenbauerzeugnisse								
3257 11	Gabelstapler mit batterieelek- trischem Fahr- und Hubantrieb ..	1987	t	21 453	.	2 281	15 305	8 429
			Mill. DM	675,2	.	45,3	408,0	312,5
		1988	t	24 747	.	3 040	17 704	10 083
			Mill. DM	792,2	.	51,7	481,9	362,0
3259 50	Fahrtreppen und Fahrsteige	1987	St	2 201	.	35	1 744	492
			Mill. DM	285,3	.	3,0	171,2	117,1
		1988	St	2 638	.	117	2 059	696
			Mill. DM	303,9	.	6,3	201,9	108,3
3261 41	Schnellschneider	1987	t	9 420	.	245	7 322	2 343
			Mill. DM	229,4	.	4,6	139,5	94,5
		1988	t	10 558	.	186	7 532	3 212
			Mill. DM	235,3	.	3,4	156,5	82,2
3261 53	Maschinen für die Herstellung von Briefumschlägen, Papiertüten, -beuteln und -säcken	1987	t	4 751	.	378	3 225	1 904
			Mill. DM	279,1	.	9,4	177,5	111,0
		1988	t	4 375	.	406	3 090	1 691
			Mill. DM	268,7	.	10,4	154,9	124,2
3276 31	Stirnradgetriebe	1987	t	23 022	.	1 966	6 420	18 568
			Mill. DM	404,4	.	28,9	126,0	307,3
		1988	t	24 758	.	1 208	7 526	18 440
			Mill. DM	431,7	.	22,7	152,0	302,4
3276 33	Kegelrad- und Kegelstirnrad- getriebe	1987	t	10 151	.	553	5 436	5 268
			Mill. DM	204,8	.	9,6	106,9	107,5
		1988	t	9 575	.	596	5 121	5 050
			Mill. DM	203,2	.	11,1	107,7	106,6
3276 55, 56	Zahnradgetriebe für Wasser- fahrzeuge	1987	t	8 735	.	397	2 823	6 309
			Mill. DM	191,5	.	5,6	94,3	102,8
		1988	t	9 371	.	266	3 185	6 452
			Mill. DM	194,8	.	8,0	116,9	85,9
3276 71	Stufenlos einstellbare Getriebe, mechanisch	1987	t	11 560	.	1 467	4 845	8 082
			Mill. DM	310,3	.	49,7	109,1	250,9
		1988	t	12 404	.	1 301	4 028	9 677
			Mill. DM	350,5	.	41,2	106,1	285,6
3277 20	Kugellager	1987	t	43 743	.	22 858	29 772	36 829
			Mill. DM	1 157,9	.	505,2	748,2	914,9
		1988	t	43 893	.	25 116	30 024	38 985
			Mill. DM	1 158,6	.	535,1	785,8	907,9
3277 30	Kegelrollenlager	1987	t	29 863	.	9 775	19 825	19 803
			Mill. DM	566,8	.	174,3	370,2	370,9
		1988	t	30 961	.	10 389	21 986	19 364
			Mill. DM	588,8	.	175,6	419,9	344,5
3278 45	Reibungskupplungen	1987	t	3 694	.	596	2 006	2 307
			Mill. DM	114,4	.	10,1	78,4	46,1
		1988	t	3 970	.	329	1 723	2 576
			Mill. DM	125,7	.	7,2	78,0	54,9
33 Straßenfahrzeuge								
3311 10-70	Personenkraftwagen und Klein- omnibusse	1987	1 000 St	4 008	.	1 226	2 698	2 536
			Mill. DM	87 545,4	.	15 556,4	54 650,8	48 451,0
		1988	1 000 St	3 980	.	1 255	2 551	2 684
			Mill. DM	88 001,9	.	17 918,0	55 721,0	50 198,9
3315 00	Omnibusse und Obusse	1987	St	9 180	.	2 103	5 008	6 281
			Mill. DM	2 474,8	.	101,1	862,9	1 713,0
		1988	St	11 019	.	2 019	5 657	7 381
			Mill. DM	2 743,3	.	107,3	1 086,5	1 764,1

1) Meldenummer des Systematischen Güterverzeichnis für Produktionsstatistiken, Ausgabe 1982.
2) Einschl. Warenverkehr mit der Deutschen Demokratischen Republik und Berlin (Ost).

3) Die Verfügbarkeit wurde aus der Gesamtproduktion oder so-
weit diese nicht nachgewiesen, aus der Absatzproduktion
errechnet.

11 Versorgung mit ausgewählten Erzeugnissen und Rohstoffen

Melde-Nr. ¹⁾	Erzeugnis	Jahr	Maßeinheit	Absatz- pro- duktion	Gesamt- pro- duktion	Einfuhr ²⁾	Ausfuhr ²⁾	Verfügbar ³⁾
33 Straßenfahrzeuge								
3321 00	Straßenzugmaschinen	1987	St	20 488	.	1 004	11 487	10 005
			Mill. DM	2 644,5	.	87,3	1 100,1	1 631,7
		1988	St	24 725	.	1 014	13 219	12 520
			Mill. DM	3 418,4	.	92,8	1 304,9	2 206,3
3375 00	Fahrräder (einschl. Kinder- und Jugendfahrräder)	1987	1 000 St	2 877	.	671	732	2 816
			Mill. DM	583,6	.	149,7	133,7	599,6
		1988	1 000 St	2 998	.	757	736	3 019
			Mill. DM	649,1	.	191,0	103,9	736,2
36 Elektrotechnische Erzeugnisse								
3612 32	Transformatoren mit Flüssig- keitsisolation bis 650 kVA	1987	St	8 612	.	2 309	2 686	8 235
			Mill. DM	87,5	.	20,5	41,3	66,7
		1988	St	7 607	.	2 192	3 242	6 557
			Mill. DM	77,4	.	19,0	39,3	57,1
3612 39	Transformatoren mit Flüssig- keitsisolation über 10 000 kVA .	1987	St	370	.	36	174	232
			Mill. DM	373,5	.	24,7	116,1	282,1
		1988	St	331	.	26	191	166
			Mill. DM	356,1	.	31,2	120,9	266,4
3625 11	Lackierte und emaillierte Wickeldrähte	1987	t	70 402	.	12 024	14 408	68 018
			Mill. DM	387,0	.	65,1	103,4	348,7
		1988	t	77 001	.	16 129	17 019	76 111
			Mill. DM	509,6	.	96,5	142,3	463,8
3631 11, 15	Elektrische Handbohrwerkzeuge ...	1987	1 000 St	1 982	.	1 452	2 090	1 344
			Mill. DM	239,0	.	157,9	380,5	16,4
		1988	1 000 St	1 547	.	2 300	2 191	1 656
			Mill. DM	244,2	.	202,3	387,9	58,6
3632 21, 29	Schutzgasschweißgeräte	1987	St	61 975	.	93 685	30 743	124 917
			Mill. DM	149,2	.	24,5	64,9	108,8
		1988	St	56 570	.	76 865	35 187	98 248
			Mill. DM	150,3	.	27,6	67,7	110,2
3635 37	Elektrische Haushalts-Kaffee- und -Teebereiter bis 2 l	1987	1 000 St	8 909	.	1 407	4 541	5 775
			Mill. DM	387,3	.	53,7	166,8	274,2
		1988	1 000 St	10 403	.	1 666	5 102	6 967
			Mill. DM	440,4	.	68,6	182,6	326,4
3635 81, 82	Elektrobügeleisen	1987	1 000 St	5 051	.	3 074	3 755	4 370
			Mill. DM	256,8	.	69,2	137,4	188,6
		1988	1 000 St	5 197	.	2 959	3 809	4 347
			Mill. DM	273,2	.	67,8	142,0	199,0
3637 40	Geschirrspülmaschinen für den Haushalt	1987	1 000 St	1 712	.	92	1 031	773
			Mill. DM	1 145,0	.	47,1	625,4	566,7
		1988	1 000 St	2 030	.	124	1 206	948
			Mill. DM	1 346,4	.	60,5	829,3	577,6
3637 51	Elektrische Rasierapparate	1987	1 000 St	7 957	.	2 084	5 664	4 377
			Mill. DM	447,3	.	55,2	229,3	273,2
		1988	1 000 St	7 584	.	2 096	6 236	3 444
			Mill. DM	429,0	.	59,3	264,7	223,6
3637 56	Elektrische Luftduschen und Haartrockner	1987	1 000 St	3 498	.	7 030	2 926	7 602
			Mill. DM	88,3	.	99,1	61,7	125,7
		1988	1 000 St	3 157	.	6 930	3 066	7 021
			Mill. DM	77,4	.	94,0	61,0	110,4
3637 82, 83, 86	Elektrische Staubsauger	1987	1 000 St	4 905	.	2 232	2 425	4 712
			Mill. DM	842,9	.	161,8	299,4	705,3
		1988	1 000 St	4 718	.	2 715	2 174	5 259
			Mill. DM	783,7	.	189,2	275,7	697,2

1) Meldenummer des Systematischen Güterverzeichnis für
Produktionsstatistiken, Ausgabe 1982.
2) Einschl. Warenverkehr mit der Deutschen Demokratischen
Republik und Berlin (Ost).

3) Die Verfügbarkeit wurde aus der Gesamtproduktion oder so-
weit diese nicht nachgewiesen, aus der Absatzproduktion
errechnet.

11 Versorgung mit ausgewählten Erzeugnissen und Rohstoffen

Melde-Nr. ¹⁾	Erzeugnis	Jahr	Maßeinheit	Absatz- pro- duktion	Gesamt- pro- duktion	Einfuhr ²⁾	Ausfuhr ²⁾	Verfügbar ³⁾
36 Elektrotechnische Erzeugnisse								
3637 91	Elektrische Dunstabzugshauben ...	1987	1 000 St	811	.	527	436	902
			Mill. DM	139,3	.	47,3	75,3	111,3
		1988	1 000 St	871	.	511	461	921
			Mill. DM	159,2	.	49,3	82,6	125,9
3644 51, 55	Fahrzeugkleinlampen	1987	1 000 St	489 023	.	123 745	268 331	344 437
			Mill. DM	367,8	.	55,0	191,6	231,2
		1988	1 000 St	516 133	.	140 491	267 482	389 142
			Mill. DM	375,2	.	63,6	180,0	258,8
3661 11-80	Rundfunk- und Fernsehempfangs- geräte	1987	1 000 St	8 678	.	27 046	7 427	28 297
			Mill. DM	4 454,7	.	3 214,4	2 448,6	5 220,5
		1988	1 000 St	8 495	.	26 050	8 011	26 534
			Mill. DM	3 950,3	.	3 258,1	2 316,3	4 892,1
3677 55	Elektrische Zeitschaltgeräte	1987	1 000 St	8 337	.	4 751	9 598	3 490
			Mill. DM	228,4	.	70,1	241,7	56,8
		1988	1 000 St	9 599	.	4 946	9 964	4 581
			Mill. DM	250,5	.	68,6	244,2	74,9
3684 60	Elektrische Geräte für Sicher- heits- und Alarmanlagen	1987	t	4 554	.	248	498	4 304
			Mill. DM	408,3	.	23,7	72,1	359,9
		1988	t	5 291	.	549	647	5 193
			Mill. DM	480,9	.	50,4	92,4	438,9
37 Feinmechanische und optische Erzeugnisse								
3711 12-18	Kontaktlinsen, optisch bear- beitet; Brillengläser aus Glas und Kunststoff	1987	1 000 St	42 203	.	18 959	23 859	37 303
			Mill. DM	922,6	.	100,3	250,7	772,2
		1988	1 000 St	47 224	.	27 708	24 365	50 567
			Mill. DM	1 078,7	.	132,3	245,3	965,7
3754 71	Gaszähler	1987	St	1 053 583	.	21 846	372 534	702 895
			Mill. DM	111,7	.	7,1	42,6	76,2
		1988	St	1 106 382	.	40 461	606 220	540 623
			Mill. DM	120,8	.	10,9	46,5	85,2
3754 72	Hauswasserzähler (DIN 3260)	1987	1 000 St	2 066	.	16	602	1 480
			Mill. DM	89,6	.	0,6	20,2	70,0
		1988	1 000 St	2 160	.	27	738	1 449
			Mill. DM	93,6	.	0,5	26,6	67,5
3771 12-90	Uhren mit Kleinuhrwerk	1987	1 000 St	2 804	.	42 864	6 181	39 487
			Mill. DM	193,8	.	776,2	344,0	626,0
		1988	1 000 St	2 677	.	42 479	8 069	37 087
			Mill. DM	200,6	.	879,0	434,3	645,3
38 Eisen-, Blech- und Metallwaren								
3813 70	Luft-, Gasdruckgewehre und -pistolen	1987	St	163 522	.	153 020	227 512	89 030
			Mill. DM	51,0	.	5,2	36,1	20,1
		1988	St	169 803	.	153 022	192 118	130 707
			Mill. DM	55,0	.	5,7	31,0	29,7
3821 40	Beitel, Hobeleisen, Hobel, Stech- und Schnitzwerkzeuge	1987	t	648	.	289	170	767
			Mill. DM	17,2	.	4,2	6,0	15,4
		1988	t	590	.	428	144	874
			Mill. DM	17,1	.	6,5	5,5	18,1
3825 10	Zangen (auch schneidend), Loch- eisen und ähnliche Werkzeuge ...	1987	t	7 263	.	3 654	3 355	7 562
			Mill. DM	152,0	.	49,6	127,8	73,8
		1988	t	7 216	.	4 040	3 423	7 833
			Mill. DM	154,3	.	55,3	126,3	83,3

1) Meldenummer des Systematischen Güterverzeichnis für Produktionsstatistiken, Ausgabe 1982.

2) Einschl. Warenverkehr mit der Deutschen Demokratischen Republik und Berlin (Ost).

3) Die Verfügbarkeit wurde aus der Gesamtproduktion oder soweit diese nicht nachgewiesen, aus der Absatzproduktion errechnet.

11 Versorgung mit ausgewählten Erzeugnissen und Rohstoffen

Melde-Nr. 1)	Erzeugnis	Jahr	Maßeinheit	Absatz- pro- duktion	Gesamt- pro- duktion	Einfuhr 2)	Ausfuhr 2)	Verfügbar 3)
38 Eisen-, Blech- und Metallwaren								
3825 50	Feilen und Raspeln	1987	t	983	.	1 486	883	1 586
			Mill. DM	30,8	.	20,8	32,6	19,0
		1988	t	955	.	1 561	883	1 633
			Mill. DM	29,3	.	21,0	22,4	27,9
3826 10	Drehwerkzeuge und ähnliche ein- zahnige Zerspanungswerkzeuge für Metall	1987	t	572	.	376	189	759
			Mill. DM	49,6	.	12,7	30,5	31,8
		1988	t	534	.	52	124	462
			Mill. DM	41,3	.	5,1	28,3	18,1
3827 24	Schraubendreher und Schrauben- drehereinsätze	1987	t	9 414	.	1 426	2 198	8 642
			Mill. DM	173,2	.	16,0	63,0	126,2
		1988	t	9 493	.	1 362	1 933	8 922
			Mill. DM	179,3	.	17,2	50,6	145,9
3831 30	Raumheizöfen mit Ölbeheizung	1987	St	194 291	.	30 792	17 336	207 747
			Mill. DM	71,6	.	5,1	4,7	72,0
		1988	St	170 253	.	44 295	16 564	197 984
			Mill. DM	67,4	.	7,1	4,4	70,1
3841 45	Verschleißteile für landwirt- schaftliche Bodenbearbeitungs- geräte	1987	t	7 207	.	4 205	3 192	8 220
			Mill. DM	33,7	.	14,1	17,1	30,7
		1988	t	6 970	.	3 753	2 919	7 804
			Mill. DM	37,9	.	12,3	16,2	34,0
3842 72	Streckbleche aus Stahl	1987	t	7 045	.	693	579	7 159
			Mill. DM	38,7	.	2,0	2,1	38,6
		1988	t	7 524	.	1 245	1 899	6 870
			Mill. DM	41,0	.	3,2	5,3	38,9
3844 61	Paletten, Stapelbehälter, -platten und ähnliche Erzeugnisse	1987	t	103 944	.	36 593	9 900	130 637
			Mill. DM	283,4	.	50,2	25,6	308,0
		1988	t	108 862	.	38 652	11 278	136 236
			Mill. DM	309,1	.	48,3	29,4	328,0
3849 95	Kronenkorken	1987	t	37 782	.	4 531	4 063	38 250
			Mill. DM	121,6	.	12,8	13,5	120,9
		1988	t	40 184	.	5 014	4 173	41 025
			Mill. DM	121,1	.	13,3	13,4	121,0
3854 10	Zylindertürschlösser	1987	t	4 180	.	976	738	4 418
			Mill. DM	67,3	.	16,9	39,2	45,0
		1988	t	4 273	.	974	757	4 490
			Mill. DM	72,1	.	17,5	43,9	45,7
3871 11	Arbeitsmesser mit feststehender Klinge	1987	1 000 St	19 166	.	11 869	19 980	11 055
			Mill. DM	116,9	.	27,0	93,2	50,7
		1988	1 000 St	19 224	.	11 400	16 318	14 306
			Mill. DM	115,2	.	25,1	82,1	58,2
3881 60	Handrasenmäher (ohne motorischen Antrieb)	1987	St	172 756	.	7 848	118 427	62 177
			Mill. DM	11,1	.	0,4	6,5	5,0
		1988	St	161 849	.	10 300	134 951	37 198
			Mill. DM	12,2	.	1,5	8,5	5,2
3885 62	Tuben aus Aluminium	1987	t	6 390	.	319	2 156	4 553
			Mill. DM	175,7	.	8,6	49,3	135,0
		1988	t	6 691	.	424	2 530	4 585
			Mill. DM	181,1	.	8,1	56,5	132,7

1) Meldenummer des Systematischen Güterverzeichnis für
Produktionsstatistiken, Ausgabe 1982.
2) Einschl. Warenverkehr mit der Deutschen Demokratischen
Republik und Berlin (Ost).

3) Die Verfügbarkeit wurde aus der Gesamtproduktion oder so-
weit diese nicht nachgewiesen, aus der Absatzproduktion
errechnet.

11 Versorgung mit ausgewählten Erzeugnissen und Rohstoffen

Melde-Nr. ¹⁾	Erzeugnis	Jahr	Maßeinheit	Absatz- pro- duktion	Gesamt- pro- duktion	Einfuhr ²⁾	Ausfuhr ²⁾	Verfügbar ³⁾
38 Eisen-, Blech- und Metallwaren								
3887 21	Nähmaschinennadeln	1987	t	468	.	346	546	268
			Mill. DM	127,2	.	37,3	148,2	16,3
		1988	t	478	.	351	567	262
			Mill. DM	126,0	.	30,8	151,9	4,9
40 Chemische Erzeugnisse								
4111 11	Chlor	1987	1 000 t	543	3 452	122	77	3 497
			Mill. DM	172,0	1 094,5	48,9	27,1	1 116,3
		1988	1 000 t	561	3 500	148	104	3 544
			Mill. DM	178,5	1 113,0	44,1	35,3	1 121,8
4113 70	Ruß	1987	1 000 t	362	.	78	156	285
			Mill. DM	494,9	.	101,4	254,5	341,7
		1988	1 000 t	380	.	82	162	300
			Mill. DM	514,8	.	104,2	260,2	358,8
4115 30	Sauerstoff	1987	Mill. m ³	2 334	4 353	18	27	4 344
			Mill. DM	528,8	986,2	4,2	6,7	983,7
		1988	Mill. m ³	2 555	4 798	16	33	4 781
			Mill. DM	578,6	1 084,4	3,1	6,1	1 081,4
4115 70	Stickstoff	1987	Mill. m ³	A.	2 363	8	50	2 322
			Mill. DM	410,2	.	2,7	13,5	528,0
		1988	Mill. m ³	1 891	2 484	15	53	2 446
			Mill. DM	445,4	585	2,4	12,7	574,7
4121 10	Salzsäure, Chlorwasserstoff, berechnet auf HCl	1987	1 000 t	320	901	12	22	891
			Mill. DM	111,4	345,4	3,6	15,5	333,5
		1988	1 000 t	320	982	21	48	955
			Mill. DM	118,3	363,3	2,5	15,8	350,0
4122 41-70	Schwefelsäure, Oleum, berechnet auf SO ₃	1987	1 000 t	1 806	3 323	126	842	2 607
			Mill. DM	208,5	383,7	12,8	70,0	326,5
		1988	1 000 t	1 750	3 308	165	713	2 760
			Mill. DM	200,9	379,9	16,8	63,3	333,4
4142 00	Syntheseammoniak, berechnet auf N	1987	1 000 t	835	1 849	276	428	1 697
			Mill. DM	253,2	560,6	72,1	107,4	525,3
		1988	1 000 t	834	1 824	276	435	1 665
			Mill. DM	219,6	480,1	72,8	90,9	462,0
4221 11	Äthylen	1987	1 000 t	1 493	2 781	558	7	3 332
			Mill. DM	1 193,5	2 222,8	418,2	5,2	2 635,9
		1988	1 000 t	1 639	3 131	545	43	3 633
			Mill. DM	1 274,1	2 434,8	468,3	36,4	2 866,7
4221 13	Propylen	1987	1 000 t	845	1 576	892	65	2 401
			Mill. DM	470,5	876,9	541,0	37,3	1 380,5
		1988	1 000 t	1 006	1 816	746	115	2 447
			Mill. DM	552,7	997,4	486,0	72,5	1 410,9
4221 14, 16	Butadien, Butylene	1987	1 000 t	980	1 437	39	229	1 248
			Mill. DM	494,7	725,5	37,0	209,7	552,8
		1988	1 000 t	A	1 617	33	260	1 390
			Mill. DM	A	.	34,7	229,8	.
4224 11, 15	Reinbenzole	1987	1 000 t	1 217	1 503	125 ^{a)}	157 ^{a)}	1 471
			Mill. DM	734,0	906,3	89,3 ^{a)}	103,0 ^{a)}	892,6
		1988	1 000 t	1 254	1 607	108 ^{a)}	164 ^{a)}	1 551
			Mill. DM	592,4	759,2	56,5 ^{a)}	87,8 ^{a)}	727,9
4224 33-39	Reinxylole	1987	1 000 t	.	501	246	78	670
			Mill. DM	.	276,5	153,4	46,9	383,0
		1988	1 000 t	.	589	220	62	747
			Mill. DM	.	352,4	150,1	43,8	458,7

1) Meldenummer des Systematischen Güterverzeichnis für Produktionsstatistiken, Ausgabe 1982.
2) Einschl. Warenverkehr mit der Deutschen Demokratischen Republik und Berlin (Ost).

3) Die Verfügbarkeit wurde aus der Gesamtproduktion oder soweit diese nicht nachgewiesen, aus der Absatzproduktion errechnet.

11 Versorgung mit ausgewählten Erzeugnissen und Rohstoffen

Melde-Nr. 1)	Erzeugnis	Jahr	Maßeinheit	Absatz- pro- duktion	Gesamt- pro- duktion	Einfuhr 2)	Ausfuhr 2)	Verfügbar 3)
40 Chemische Erzeugnisse								
4251 91	Äthylenoxid	1987	1 000 t Mill. DM	106 106,7	556 558,8	33 34,5	46 50,9	543 542,4
		1988	1 000 t Mill. DM	134 189,6	628 891,1	31 45,0	70 103,1	589 833,0
4255 40	Acetaldehyd	1987	1 000 t Mill. DM	21 17,2	330 269,1	40 32,6	8 7,6	362 294,1
		1988	1 000 t Mill. DM	19 14,6	359 280,6	47 41,6	10 11,1	396 311,1
4311 11-15, 4314 11	Stickstoffhaltige Düngemittel, berechnet auf N	1987 ^{c)}	1 000 t	.	1 019	994	476	1 537
		1988 ^{c)}	1 000 t	.	1 032	1 077	501	1 608
4311 51-59, 4314 14	Phosphathaltige Düngemittel, berechnet auf P ₂ O ₅	1987	1 000 t	.	380	404	146	638
		1988 ^{c)}	1 000 t	.	362	451	142	671
2153 10-70	Kalihaltige Düngemittel, berechnet auf K ₂ O	1987 ^{c)}	1 000 t	.	1 934	348	1 382	900
		1988 ^{c)}	1 000 t	.	2 188	398	1 599	987
4341 11-89	Pflanzenbehandlungs- und Schäd- lingsbekämpfungsmittel	1987	1 000 t Mill. DM	219 2 753,0	.	45 542,1	141 1 779,8	124 1 515,4
		1988	1 000 t Mill. DM	238 3 159,1	.	52 608,6	162 1 938,4	128 1 829,3
4341 11-19	Insektizide, Akarizide	1987	1 000 t Mill. DM	43 539,7	.	5 69,5	25 392,8	23 216,4
		1988	1 000 t Mill. DM	43 561,5	.	5 77,8	23 400,3	25 239,0
4341 41, 45	Fungizide	1987	1 000 t Mill. DM	56 808,8	.	15 225,0	55 593,1	17 440,8
		1988	1 000 t Mill. DM	64 965,7	.	15 209,9	58 628,9	21 546,7
4341 61-69	Herbizide	1987	1 000 t Mill. DM	73 1 184,4	.	22 222,3	47 683,8	48 722,9
		1988	1 000 t Mill. DM	85 1 358,7	.	25 259,1	45 677,1	65 940,7
4341 81-89	Andere Pflanzenbehandlungs- und Schädlingsbekämpfungsmittel	1987	1 000 t Mill. DM	46 220,1	.	3 24,5	14 110,1	35 135,2
		1988	1 000 t Mill. DM	47 273,2	.	2 17,4	5 38,8	44 251,8
4412 10- 4419 90	Kunststoffe	1987	1 000 t Mill. DM	7 441 22 138,5	8 549 25 426,5	3 355 8 438,6	4 603 13 444,2	7 298 20 420,9
		1988	1 000 t Mill. DM	8 145 25 076,5	9 278 28 562,8	3 743 9 702,4	5 038 15 104,6	7 983 23 160,6
4412 10-91	Kondensationsprodukte	1987	1 000 t Mill. DM	2 318 8 735,6	2 724 10 265,5	825 3 091,1	1 302 5 569,5	2 247 7 787,1
		1988	1 000 t Mill. DM	2 544 9 640,5	2 991 11 330,8	899 3 010,8	1 421 5 762,7	2 469 8 578,9
4414 10-99	Polymerisations- und Misch- polymerisationsprodukte	1987	1 000 t Mill. DM	4 907 11 753,2	5 544 13 278,0	2 396 4 814,3	3 112 6 917,5	4 829 11 174,8
		1988	1 000 t Mill. DM	5 376 13 760,4	6 007 15 376,4	2 666 6 008,0	3 392 8 318,7	5 281 13 065,7

1) Meldenummer des Systematischen Güterverzeichnis für Produktionsstatistiken, Ausgabe 1982.
2) Einschl. Warenverkehr mit der Deutschen Demokratischen Republik und Berlin (Ost).

3) Die Verfügbarkeit wurde aus der Gesamtproduktion oder so weit diese nicht nachgewiesen, aus der Absatzproduktion errechnet.
a) Einschl. Toluol, Xylole zur Verwendung als Kraft- oder Heizstoffe.
b) Wirtschaftsjahr (1.7.1986 bis 30.6.1987).
c) Wirtschaftsjahr (1.7.1987 bis 30.6.1988).

11 Versorgung mit ausgewählten Erzeugnissen und Rohstoffen

Melde-Nr. ¹⁾	Erzeugnis	Jahr	Maßeinheit	Absatz- pro- duktion	Gesamt- pro- duktion	Einfuhr ²⁾	Ausfuhr ²⁾	Verfügbar ³⁾
40 Chemische Erzeugnisse								
4417 10-90	Kunststoffe auf Zellulosebasis ..	1987	1 000 t Mill. DM	113 1 219,2	173 1 858,5	40 264,3	90 664,1	122 1 457,7
		1988	1 000 t Mill. DM	118 1 191,1	163 1 639,1	51 337,5	86 661,4	128 1 315,2
4419 10-90	Andere Kunststoffe	1987	1 000 t Mill. DM	· 430,5	105 ·	89 255,6	98 289,3	96 463,7
		1988	1 000 t Mill. DM	107 484,4	117 532,1	107 295,6	127 340,0	97 488,7
4452 00, 4455 00	Synthetischer Kautschuk, berechnet auf Trockensubstanz ..	1987	1 000 t Mill. DM	468 1 364,9	471 1 372,0	406 1 036,5	363 831,9	514 1 576,6
		1988	1 000 t Mill. DM	· 1 496,7	500 ·	339 996,1	390 933,3	449 ·
4617 50	Synthetische organische Farb- stoffe	1987	1 000 t Mill. DM	152 3 721,7	· ·	25 494,3	109 2 718,7	67 1 497,3
		1988	1 000 t Mill. DM	156 3 939,0	· ·	30 566,7	127 3 229,5	59 1 276,2
4673 10	Druckfarben	1987	1 000 t Mill. DM	200 1 227,3	· ·	9 83,4	51 361,4	159 949,3
		1988	1 000 t Mill. DM	210 1 349,8	· ·	10 91,1	53 404,1	167 1 036,8
4711 10- 4799 00	Pharmazeutische Erzeugnisse	1987	Mill. DM	20 447,0 ^{a)}	·	4 328,7 ^{b)}	7 744,2 ^{b)}	17 031,5
		1988	Mill. DM	23 016,7	·	4 425,7	8 531,6	18 910,8
4961 11-90	Seifen	1987	1 000 t Mill. DM	106 423,3	· ·	16 62,0	32 115,8	90 369,4
		1988	1 000 t Mill. DM	101 421,9	· ·	16 64,9	34 128,1	83 358,7
4965 13-25	Voll- und Hauptwaschmittel	1987	1 000 t Mill. DM	738 2 078,1	· ·	35 58,2	163 327,5	612 1 808,8
		1988	1 000 t Mill. DM	775 2 225,8	· ·	133 230,1	411 896,4	497 1 559,5
4971 10- 4979 90	Körperpflegemittel	1987	Mill. DM	6 658,7	·	999,8	1 165,5	6 493,0
		1988	Mill. DM	6 793,5	·	1 112,3	1 303,7	6 602,1
4999 11	Kerzen	1987	1 000 t Mill. DM	56 287,4	· ·	28 84,9	14 61,8	69 310,5
		1988	1 000 t Mill. DM	63 312,3	· ·	32 97,0	19 73,2	76 336,0
50 Büromaschinen; Datenverarbeitungsgeräte und -einrichtungen								
5051 10-69	ADV-Geräte der digitalen Technik	1987	1 000 t Mill. DM	57 12 251,9	· ·	53 8 187,6	35 6 304,0	75 14 135,5
		1988	1 000 t Mill. DM	66 13 434,4	· ·	66 10 604,5	45 7 714,2	87 16 324,7
5051 63	Speichereinheiten	1987	St Mill. DM	187 106 3 440,6	· ·	1 134 856 1 189,5	361 907 2 689,4	960 055 1 940,7
		1988	St Mill. DM	115 787 3 662,6	· ·	2 735 604 1 793,8	495 328 2 593,2	2 356 063 2 863,2
5051 69	Einheiten der digitalen Technik .	1987	St Mill. DM	344 255 441,7	· ·	742 536 958,4	128 623 274,7	958 168 1 125,4
		1988	St Mill. DM	400 882 462,1	· ·	696 480 827,9	66 600 172,4	1 030 762 1 117,6

1) Meldenummer des Systematischen Güterverzeichnis für Produktionsstatistiken, Ausgabe 1982.

2) Einschl. Warenverkehr mit der Deutschen Demokratischen Republik und Berlin (Ost).

3) Die Verfügbarkeit wurde aus der Gesamtproduktion oder soweit diese nicht nachgewiesen, aus der Absatzproduktion errechnet.

a) Ohne Bulkware (Meldennr. 4740 10; 4770 10)

b) Ohne WA-Nr. 3005 250.

11 Versorgung mit ausgewählten Erzeugnissen und Rohstoffen

Melde-Nr. 1)	Erzeugnis	Jahr	Maßeinheit	Absatz- pro- duktion	Gesamt- pro- duktion	Einfuhr 2)	Ausfuhr 2)	Verfügbar 3)
51 Feinkeramische Erzeugnisse								
5111 10	Geschirr, Haushaltsgeräte, Toilettegegenstände aus Porzellan und Halbporzellan, undekoriert .	1987	t Mill. DM	87 875 458,1	.	7 294 37,7	22 466 177,7	72 703 318,1
		1988	t Mill. DM	89 852 482,5	.	3 671 25,3	26 693 226,1	66 830 281,8
5131 10	Geschirr, Haushaltsgeräte, Toilettegegenstände aus Steingut, undekoriert	1987	t Mill. DM	9 277 100,5	.	5 103 19,9	1 810 8,4	12 570 112,0
		1988	t Mill. DM	9 325 102,9	.	6 806 25,5	2 709 13,4	13 422 115,0
5142 00	Tonwaren für den Gärtnereibedarf	1987	t Mill. DM	68 874 71,6	.	22 723 26,6	30 283 28,5	61 304 69,7
		1988	t Mill. DM	95 419 84,0	.	18 065 21,5	32 377 31,6	81 107 73,9
5161 10-99	Isolatoren und Isolierteile aus Porzellan oder aus keramischen Stoffen	1987	t Mill. DM	28 239 316,4	.	2 470 34,9	10 004 95,7	20 705 255,6
		1988	t Mill. DM	28 487 318,7	.	3 566 58,2	9 493 104,9	22 560 272,0
5171 22-27	Wand- und Bodenfliesen, glasiert aus Steingut und aus anderen feinkeramischen Stoffen	1987	1 000 m ² Mill. DM	34 397 736,9	.	50 977 711,0	11 385 291,4	73 989 1 156,5
		1988	1 000 m ² Mill. DM	34 586 720,7	.	53 834 756,0	12 007 306,1	76 413 1 170,6
5171 52-70	Wand- und Bodenfliesen, unglasiert aus Steinzeug und aus anderen feinkeramischen Stoffen	1987	1 000 m ² Mill. DM	5 556 159,3	.	1 027 23,6	2 804 72,4	3 779 110,5
		1988	1 000 m ² Mill. DM	5 224 153,6	.	2 658 47,8	3 252 82,1	4 630 119,3
52 Glas und Glaswaren								
5221 11-17	Getränkeflaschen ab 150 cm ³ Inhalt	1987	Mill. St Mill. DM	7 587 1 450,9	.	824 146,8	2 141 329,6	6 270 1 268,1
		1988	Mill. St Mill. DM	7 959 1 498,4	.	896 157,6	2 257 359,9	6 598 1 296,1
5241 12-17	Sicherheitsglas, ein- und mehrschichtig	1987	1 000 t Mill. DM	233 1 116,7	.	63 309,2	36 183,6	260 1 242,3
		1988	1 000 t Mill. DM	245 1 181,2	.	82 351,6	42 239,2	285 1 293,6
5241 32-36	Isolierglas, ungefärbt und gefärbt	1987	1 000 t Mill. DM	295 872,8	.	10 20,2	35 112,5	270 780,5
		1988	1 000 t Mill. DM	311 937,3	.	12 24,7	36 113,4	287 848,6
5271 10-70	Glasfaser	1987	1 000 t Mill. DM	201 951,7	.	123 645,7	60 406,9	264 1 190,5
		1988	1 000 t Mill. DM	208 1 010,0	.	131 702,5	62 460,4	277 1 252,1
53 Schnittholz, Sperrholz und sonstiges bearbeitetes Holz								
5316 10, 50	Schnittholz	1987	1 000 m ³ Mill. DM	8 506 2 759,5	9 682 3 140,9	4 472 1 872,0	1 124 474,8	13 030 4 538,1
		1988	1 000 m ³ Mill. DM	9 137 2 944,6	10 323 3 326,8	4 412 1 869,7	1 511 531,6	13 224 4 664,9
5322 00, 5325 00	Bobelware, Rauhpund	1987	1 000 m ³ Mill. DM	1 570 988,0	.	398 198,1	193 122,7	1 775 1 063,4
		1988	1 000 m ³ Mill. DM	1 713 1 096,8	.	349 234,4	70 117,2	1 992 1 214,0

1) Meldenummer des Systematischen Güterverzeichnis für Produktionsstatistiken, Ausgabe 1982.

2) Einschl. Warenverkehr mit der Deutschen Demokratischen Republik und Berlin (Ost).

3) Die Verfügbarkeit wurde aus der Gesamtproduktion oder soweit diese nicht nachgewiesen, aus der Absatzproduktion errechnet.

11 Versorgung mit ausgewählten Erzeugnissen und Rohstoffen

Melde-Nr. ¹⁾	Erzeugnis	Jahr	Maßeinheit	Absatz- pro- duktion	Gesamt- pro- duktion	Einfuhr ²⁾	Ausfuhr ²⁾	Verfügbar ³⁾
53 Schnittholz, Sperrholz und sonstiges bearbeitetes Holz								
5351 11-50	Furniere	1987	1 000 m ³	206	400	311	93	618
			Mill. DM	399,7	775,4	330,5	277,0	828,9
		1988	1 000 m ³	217	420	106	160	1366
			Mill. DM	393,8	759,8	282,9	355,9	686,8
5361 10-90	Sperrholz	1987	1 000 m ³	329	350	569	119	800
			Mill. DM	476,7	506,7	533,2	142,7	897,2
		1988	1 000 m ³	346	370	617	166	821
			Mill. DM	497,4	531,3	580,6	173,7	938,2
5381 41-49	Holzspanplatten	1987	1 000 m ³	5 739	5 987	1 127	1 088	6 026
			Mill. DM	2 521,7	2 630,6	415,4	602,5	2 443,5
		1988	1 000 m ³	6 348	6 635	1 153	1 402	6 386
			Mill. DM	2 892,0	3 018,7	402,0	696,9	2 723,8
5381 41	Holzspanplatten, roh oder geschliffen	1987	1 000 m ³	3 732	3 870	902	474	4 298
			Mill. DM	1 205,4	1 250,1	288,2	160,7	1 377,6
		1988	1 000 m ³	3 987	4 161	904	623	4 442
			Mill. DM	1 295,2	1 351,8	261,4	174,0	1 439,2
5381 45-49	Holzspanplatten, bearbeitet	1987	1 000 m ³	2 007	2 117	225	614	1 728
			Mill. DM	1 316,3	1 388,1	127,2	441,9	1 073,4
		1988	1 000 m ³	2 361	2 474	250	779	1 945
			Mill. DM	1 596,8	1 672,8	140,6	522,9	1 290,5
54 Holzwaren								
5466 32, 38	Maler- und sonst. Pinsel	1987	Mill. St	495	.	91	248	338
			Mill. DM	131,5	.	50,4	81,1	100,8
		1988	Mill. St	516	.	59	114	461
			Mill. DM	136,3	.	24,6	51,7	109,2
55 Holzschliff, Zellstoff, Papier und Pappe								
5511 00	Holzschliff, mechanisch und chemisch bereitet	1987	1 000 t	.A	1 419	56	1	1 474
			Mill. DM	.A	986,2	42,1	0,4	1 027,9
		1988	1 000 t	.A	1 510	80	1	1 589
			Mill. DM	.A	1 057,4	57,7	0,7	1 114,4
5521 12-90	Papierzellstoff und Halbzellstoff	1987	1 000 t	169	692	3 066	90	3 668
			Mill. DM	168,4	691,4	3 114,6	110,0	3 696,0
		1988	1 000 t	199	732	3 217	149	3 800
			Mill. DM	224,9	829,8	3 763,0	195,0	4 397,8
5526 00	Edel- und Kunstfaserzellstoff ...	1987	1 000 t	113	.	154	65	202
			Mill. DM	141,1	.	189,6	69,5	261,2
		1988	1 000 t	120	.	173	58	235
			Mill. DM	158,4	.	239,8	71,6	326,6
5531 00	Zeitungsdruckpapier	1987	1 000 t	.A	801	986	284	1 503
			Mill. DM	.A	900,1	1 113,1	313,0	1 700,2
		1988	1 000 t	.A	890	1 001	355	1 536
			Mill. DM	.A	996,6	1 132,9	404,4	1 725,1
5536 10-75	Hygienepapier	1987	1 000 t	98	668	74	78	664
			Mill. DM	219,5	1 500,6	150,6	173,3	1 477,9
		1988	1 000 t	137	679	78	97	660
			Mill. DM	313,1	1 552,9	177,2	208,0	1 522,1
5539 51	Tapetenroh papier	1987	1 000 t	82	.	28	17	93
			Mill. DM	136,6	.	39,6	23,2	153,0
		1988	1 000 t	83	.	25	22	86
			Mill. DM	141,1	.	41,8	34,4	148,5
56 Papier- und Pappwaren								
5611 00	Tapeten aus Papier	1987	1 000 St ⁴⁾	120 593	.	18 411	35 763	103 241
			Mill. DM	642,9	.	72,7	184,5	531,1
		1988	1 000 St ⁴⁾	123 632
			Mill. DM	670,4	.	110,5	279,1	501,8

1) Meldenummer des Systematischen Güterverzeichnis für Produktionsstatistiken, Ausgabe 1982.

2) Einschl. Warenverkehr mit der Deutschen Demokratischen Republik und Berlin (Ost).

3) Die Verfügbarkeit wurde aus der Gesamtproduktion oder soweit diese nicht nachgewiesen, aus der Absatzproduktion errechnet.

4) 1 Rolle = 1 Stück.

11 Versorgung mit ausgewählten Erzeugnissen und Rohstoffen

Melde-Nr. ¹⁾	Erzeugnis	Jahr	Maßeinheit	Absatz- pro- duktion	Gesamt- pro- duktion	Einfuhr ²⁾	Ausfuhr ²⁾	Verfügbar ³⁾
56 Papier- und Pappwaren								
5631 70	Lernmittel	1987	t	45 003	.	232	6 795	38 440
			Mill. DM	250,0	.	1,0	16,7	234,3
		1988	t	41 314	.	403	2 324	39 393
			Mill. DM	236,4	.	1,5	6,3	231,6
5631 81	Taschenkalender	1987	t	11 015	.	149	621	10 543
			Mill. DM	168,5	.	2,2	15,8	154,9
		1988	t	11 973	.	168	636	11 505
			Mill. DM	182,2	.	2,3	17,7	166,8
5651 00, 5652 10, 50	Papiersäcke, Tüten und Beutel, ganz oder überwiegend aus Papier	1987	1 000 t	268	.	11	30	249
			Mill. DM	1 017,0	.	42,4	154,5	904,9
		1988	1 000 t	275	.	11	36	250
			Mill. DM	1 078,0	.	49,9	183,5	944,4
5681 11, 12	Hygienische Papierwaren	1987	1 000 t	367	.	47	156	258
			Mill. DM	2 014,9	.	190,1	789,2	1 415,8
		1988	1 000 t	407	.	42	176	273
			Mill. DM	2 263,0	.	179,2	904,9	1 537,3
5681 17	Toilettenpapier aus Zellstoff ...	1987	1 000 t	253	.	51	35	269
			Mill. DM	750,3	.	111,2	89,7	771,8
		1988	1 000 t	259	.	78	37	300
			Mill. DM	813,2	.	148,0	91,8	869,4
58 Kunststoffserzeugnisse								
5841 21- 5849 91	Verpackungsmittel, Lager- und Transportbehälter	1987	1 000 t	1 033	.	129 ^{a)}	249 ^{a)}	913
			Mill. DM	5 972,2	.	745,5 ^{a)}	1 647,8 ^{a)}	5 069,9
		1988	1 000 t	1 112	.	142 ^{a)}	272 ^{a)}	982
			Mill. DM	6 794,6	.	812,6 ^{a)}	1 920,0 ^{a)}	5 687,2
5855 30-80	Büro-, Geschäfts- und Schulbedarf	1987	t	66 706	.	6 385 ^{b)}	13 809 ^{b)}	59 282
			Mill. DM	594,8	.	69,2 ^{b)}	171,5 ^{b)}	492,1
		1988	t	78 817	.	7 705 ^{b)}	16 100 ^{b)}	70 422
			Mill. DM	672,4	.	85,0 ^{b)}	199,9 ^{b)}	557,5
59 Gummwaren								
5911 32	Personenkraftwagendecken	1987	1 000 St	42 893	.	23 641	22 491	44 043
			Mill. DM	3 196,1	.	1 387,7	1 469,6	3 114,2
		1988	1 000 St	43 627	.	26 326	24 619	45 334
			Mill. DM	3 361,2	.	1 544,4	1 619,6	3 286,0
5911 42, 46	Lastkraftwagen- und Omnibudecken	1987	1 000 St	4 190	.	2 389	2 917	3 662
			Mill. DM	1 238,3	.	675,5	736,7	1 177,1
		1988	1 000 St	5 018	.	2 674	3 234	4 458
			Mill. DM	1 385,6	.	732,5	776,4	1 341,7
5921 11-19	Schläuche aus Weichgummi	1987	t	41 506	.	26 514	15 720	52 300
			Mill. DM	632,6	.	257,0	298,3	591,3
		1988	t	45 619	.	27 846	18 318	55 147
			Mill. DM	698,6	.	264,2	368,7	594,1
5921 50	Keilriemen	1987	t	6 148	.	2 476	4 825	3 799
			Mill. DM	144,2	.	61,6	106,1	99,7
		1988	t	6 597	.	3 002	5 808	3 791
			Mill. DM	151,9	.	66,5	125,6	92,8
5921 93	Boden- und Wandbeläge, Matten und Läufer aus Weichgummi	1987	t	30 961	.	8 477	17 538	21 900
			Mill. DM	180,6	.	28,9	62,7	146,8
		1988	t	35 340	.	11 791	18 956	28 175
			Mill. DM	204,5	.	34,7	75,8	163,4
5922 32	Schutzmittel	1987	Mill. St	206	.	332	297	241
			Mill. DM	21,0	.	14,7	18,0	17,7
		1988	Mill. St	189	.	490	299	380
			Mill. DM	18,2	.	15,1	15,1	18,2

1) Meldenummer des Systematischen Güterverzeichnis für Produktionsstatistiken, Ausgabe 1982.

2) Einschl. Warenverkehr mit der Deutschen Demokratischen Republik und Berlin (Ost).

3) Die Verfügbarkeit wurde aus der Gesamtproduktion oder soweit diese nicht nachgewiesen, aus der Absatzproduktion errechnet.

a) Ohne Lagertanks (WA-Nr. 3925 10 000).

b) Ohne andere Zeicheninstrumente und -geräte (WA-Nr. 9017 10 900, 9017 20 199).

11 Versorgung mit ausgewählten Erzeugnissen und Rohstoffen

Melde-Nr. ¹⁾	Erzeugnis	Jahr	Maßeinheit	Absatz- pro- duktion	Gesamt- pro- duktion	Einfuhr ²⁾	Ausfuhr ²⁾	Verfügbar ³⁾
59 Gummiwaren								
5922 50	Handschuhe	1987	Mill. Paar	40	.	350	70	320
			Mill. DM	52,6	.	125,5	58,6	119,5
		1988	Mill. Paar	45	.	513	77	481
			Mill. DM	57,2	.	159,1	56,0	160,3
5931 00	Hartgummiwaren	1987	t	32 718	.	1 137	230	33 625
Mill. DM			215,6	.	7,6	5,1	218,1	
5932 00		t	36 257	.	1 518	733	37 042	
		Mill. DM	194,2	.	8,4	9,4	193,2	
61 Leder								
6121 10-80	Oberleder	1987	t	.	9 807	11 105	7 441	13 471
			Mill. DM	.	391,2	558,9	402,0	548,2
		1988	t	.	10 139	12 302	10 532	11 909
			Mill. DM	.	404,7	580,7	485,7	499,8
6124 10-90	Futterleder	1987	t	.	2 347	1 181	465	3 063
			Mill. DM	.	46,4	46,7	21,8	71,3
		1988	t	.	2 294	1 136	470	2 960
			Mill. DM	.	49,3	45,5	21,9	79,9
6125 11-99	Andere Flächenleder	1987	t	.	20 451	13 444	7 323	26 572
			Mill. DM	.	723,4	752,4	355,6	1 120,2
		1988	t	.	18 705	11 228	5 986	23 947
			Mill. DM	.	690,1	650,7	355,2	985,6
6127 11-90	Gewichtsleder	1987	t	.	2 667	10 125	6 387	6 405
			Mill. DM	.	38,7	110,8	69,3	80,2
		1988	t	.	2 297	11 534	7 085	6 746
			Mill. DM	.	30,6	144,9	72,3	103,2
62 Lederwaren und Schuhe								
6216 00	Lederhandschuhe (ohne Arbeiter- schutzhandschuhe)	1987	Mill. DM	36,0	.	68,9	29,9	75,0
		1988	Mill. DM	35,1	.	72,8	31,1	76,8
6251 00- 6257 00	Schuhe	1987	Mill. Paar	75	.	230	31	274
Mill. DM			3 475,2	.	4 820,3	1 244,1	7 051,4	
1988		Mill. Paar	69	.	256	38	287	
		Mill. DM	3 358,9	.	5 085,3	1 310,1	7 134,1	
6251 00	Arbeitsschuhe und -stiefel mit Oberteil aus Leder	1987	1 000 Paar	3 804	.	2 123	597	5 330
			Mill. DM	241,7	.	71,9	31,0	282,6
		1988	1 000 Paar	3 682	.	2 027	660	5 049
			Mill. DM	236,8	.	71,3	33,4	274,7
6252 10, 50, 71, 91	Sportschuhe und -stiefel mit Oberteil aus Leder	1987	1 000 Paar	4 928	.	18 356	2 794	20 490
			Mill. DM	218,8	.	404,6	109,1	514,5
		1988	1 000 Paar	3 001	.	9 081	1 409	10 673
			Mill. DM	153,3	.	204,8	65,1	293,0
6253 11, 31, 81	Straßenschuhe und -stiefel mit Oberteil aus Leder	1987	1 000 Paar	40 314	.	115 126	18 744	136 696
			Mill. DM	2 376,2	.	3 534,6	855,4	5 055,4
		1988	1 000 Paar	39 051	.	117 248	20 878	135 421
			Mill. DM	2 340,4	.	3 488,6	903,7	4 925,2
6254 11, 41, 71	Sandalen und futterlose Sanda- letten mit Oberteil aus Leder ..	1987	1 000 Paar	8 447	.	20 203	4 510	24 140
			Mill. DM	318,7	.	322,8	144,9	496,6
		1988	1 000 Paar	9 547	.	20 838	3 952	26 433
			Mill. DM	371,6	.	368,6	123,2	617,0
6255 41-49	Hausschuhe	1987	1 000 Paar	12 969	.	22 950	3 346	32 573
			Mill. DM	217,2	.	176,0	56,9	336,3
		1988	1 000 Paar	10 020	.	26 019	4 081	31 958
			Mill. DM	166,2	.	179,9	62,7	283,4

1) Meldenummer des Systematischen Güterverzeichnis für Produktionsstatistiken, Ausgabe 1982.

2) Einschl. Warenverkehr mit der Deutschen Demokratischen Republik und Berlin (Ost).

3) Die Verfügbarkeit wurde aus der Gesamtproduktion oder so-
weit diese nicht nachgewiesen, aus der Absatzproduktion
errechnet.

11 Versorgung mit ausgewählten Erzeugnissen und Rohstoffen

Melde-Nr. 1)	Erzeugnis	Jahr	Maßeinheit	Absatz- pro- duktion	Gesamt- pro- duktion	Einfuhr 2)	Ausfuhr 2)	Verfügbar 3)
63 Textilien								
a)	Baumwollgarn	1987	1 000 t	141	.	151	73	219
			Mill. DM	1 079,6	.	1 073,6	559,8	1 593,4
		1988	1 000 t	126	.	130	56	200
			Mill. DM	944,0	.	933,8	439,9	1 437,9
b)	Wollgarn	1987	1 000 t	40	.	10	17	33
			Mill. DM	804,9	.	220,4	351,9	673,4
		1988	1 000 t	38	.	14	19	33
			Mill. DM	852,8	.	414,2	490,0	777,0
c)	Garn aus cellulosischen- und synthetischen Spinnfasern	1988	1 000 t	195	.	116	177	134
			Mill. DM	2 133,3	.	1 126,5	1 596,0	1 663,8
638550, 6391-6399	Wirk- und Strickwaren	1987	1 000 t	141	.	273	90	324
			Mill. DM	6 684,7	.	10 754,4	3 911,8	13 527,3
		1988	1 000 t	129	.	262	88	303
			Mill. DM	6 176,0	.	10 296,5	3 803,2	12 669,3
6391	Gewirkter oder gestrickter Stoff	1988	1 000 t	57	.	24	42	39
			Mill. DM	875,1	.	537,6	939,2	473,5
6392-6394	Gewirkte oder gestrickte Oberbekleidung	1988	1 000 t	22	.	115	17	120
			Mill. DM	2 005,0	.	5 793,4	1 481,4	6 317,0
6398	Strumpfwaren	1988	1 000 t	12	.	34	11	35
			Mill. DM	1 077,8	.	980,6	419,6	1 638,8
639931	Trainingsanzüge	1988	1 000 St	1 664	.	20 804	1 996	20 472
			Mill. DM	109,2	.	385,2	55,6	438,8
64 Bekleidung								
6411 11-90, 6413 11-30	Herren- und Knabenoberbekleidung	1987	1 000 St	45 922	.	114 878	21 211	139 589
			Mill. DM	3 096,9	.	3 130,5	1 279,8	4 947,6
		1988	1 000 St	38 816	.	112 514	22 619	128 711
			Mill. DM	2 886,5	.	3 180,9	1 418,7	4 648,7
6412 51-59, 6413 55, 59	Kleider für Damen und Mädchen ...	1987	1 000 St	21 557	.	19 517	5 043	36 031
			Mill. DM	1 603,5	.	579,3	423,3	1 759,5
		1988	1 000 St	19 881	.	16 115	4 620	31 376
			Mill. DM	1 554,5	.	511,6	376,9	1 689,2
6415 43, 46	Badeanzüge für Damen	1987	1 000 St	4 814	.	468	84	5 198
			Mill. DM	140,9	.	8,5	1,7	147,7
		1988	1 000 St	4 625	.	606	138	5 093
			Mill. DM	128,4	.	10,5	1,7	137,2

1) Meldenummer des Systematischen Güterverzeichnis für Produktionsstatistiken, Ausgabe 1982.

2) Einschl. Warenverkehr mit der Deutschen Demokratischen Republik und Berlin (Ost).

3) Die Verfügbarkeit wurde aus der Gesamtproduktion oder soweit diese nicht nachgewiesen, aus der Absatzproduktion errechnet.

a) Meldennrn.: 6321 115, 118, 6321 15-19, 6322 11-19, 6324 10, 6329 10.

b) Meldennrn.: 6321 333, 334, 393, 394, 6322 333, 334, 393, 394, 6323 303, 304, 6324 303, 304, 6329 30.

c) Meldennrn.: 6321 55-6321 88, 6322 50-6322 88, 6323 50, 6323 80, 6324 50, 6324 80, 6327 71, 6327 79, 6329 50-6329 80.

Internationale Übersichten

12 PRODUZIERENDES GEWERBE IM AUSLAND

BUNDESREPUBLIK DEUTSCHLAND

WIRTSCHAFTSTATBESTAND-NR. 05

12.1 BESCHAEFTIGTE, INSGESAMT,
OHNE HEIMARBEITER

ANZAHL

SYST. NR. 1)	LFD. NR.	WIRTSCHAFTSZWEIGE	1983	1984	1985
	001	VERARBEITENDES GEWERBE	6 655 857	6 622 308	6 731 265
	002	INDUSTRIE	7 175 504	7 131 470	7 239 075
11	003	KOHLENBERGBAU (EINSCHL. HERSTELLUNG VON BRIKETTS)	216 979	209 232	206 294
12	004	KOKEREI	-	-	-
13	005	GEWINNUNG VON ERDOEL UND ERDGAS	4 305
14	006	MINERALOELVERARBEITUNG	38 542	35 874	34 452
15	007	KERNBRENNSTOFFINDUSTRIE	2 272	2 398	2 471
151	008	GEWINNUNG VON SPALT- UND BRUTSTOFFHALTIGEN ERZEN	-	-	-
152	009	HERSTELLUNG UND VERARBEITUNG VON SPALT- UND BRUTSTOFFEN	-	-	-
16	010	ERZEUGUNG UND VERTEILUNG VON ELEKTRIZITAET, GAS, DAMPF UND WARMWASSER	250 150	250 239	252 846
161	011	ERZEUGUNG UND VERTEILUNG VON ELEKTRIZITAET	223 690	225 841	227 027
162	012	GASWERKE, VERTEILUNG VON GAS	23 395	22 785	23 405
163	013	ERZEUGUNG VON DAMPF- UND PRESSLUFT, FERNHEIZUNG, WARMWASSERVERSORGUNG	3 065	1 613	2 414
17	014	WASSERGEWINNUNG, -REINIGUNG UND -VERTEILUNG	16 743	17 863	17 430
21	015	ERZBERGBAU (GEWINNUNG UND AUFBEREITUNG)	-	-	-
211	016	EISENERZBERGBAU (GEWINNUNG UND AUFBEREITUNG)	-	-	-
212	017	NE-METALLERZBERGBAU (GEWINNUNG UND AUFBEREITUNG)	-	-	-
22	018	ERZEUGUNG UND ERSTE BEARBEITUNG VON METALLEN	349 883	327 465	324 966
221	019	ERZEUGUNG VON EISEN UND STAHL GEMAESS EGKS-VERTRAG (OHNE HUETTENKOKEREI)	199 331	180 965	176 424
222	020	HERSTELLUNG VON STAHLROEHREN	46 421	43 804	45 034
223	021	ZIEHEREIEN UND KALTHALZWERKE	35 440	33 962	33 823
224	022	ERZEUGUNG UND ERSTE BEARBEITUNG VON NE-METALLEN	68 691	68 734	69 685
23	023	GEWINNUNG VON NICHT-ENERGETISCHEN MINERALIEN (OHNE ERZE), TORFGEWINNUNG	31 469	31 828	31 239
231	024	GEWINNUNG VON BAUMATERIAL, FEUERFESTEN UND KERAMISCHEN ERDEN	17 804	18 077	17 557
232	025	KALISALZ- UND PHOSPHATBERGBAU	13 665	13 751	13 682
24	026	BE- UND VERARBEITUNG VON STEINEN UND ERDEN, HERSTELLUNG UND VERARBEITUNG VON GLAS	275 017	267 165	254 654
241	027	ZIEGELEI	17 662	17 721	16 290
242	028	HERSTELLUNG VON ZEMENT, KALK UND GIPS	20 247	20 298	19 634
243	029	HERSTELLUNG VON BAUSTOFFEN AUS BETON UND GIPS SOWIE VON ASBESTZEMENTHAREN	74 081	69 898	62 509
2431	030	HERSTELLUNG VON ASBESTZEMENTHAREN	64 692	60 961	54 250
2436	031	HERSTELLUNG VON TRANSPORTBETON UND -MOERTEL	9 389	8 937	8 259
244	032	HERSTELLUNG VON ASBESTHAREN	8 935	8 873	8 902
245	033	BE- UND VERARBEITUNG VON NATURSTEINEN SOWIE HERSTELLUNG VON A.N.G. MINERALERZEUGNISSEN	13 967	13 994	13 390
246	034	HERSTELLUNG VON SCHLEIFKOERPERN UND SCHLEIFMITTELN AUF UNTGERLAGEN	8 511	8 231	7 292
247	035	HERSTELLUNG UND VERARBEITUNG VON GLAS	66 574	64 765	64 798
248	036	HERSTELLUNG VON KERAMISCHEN ERZEUGNISSEN (OHNE ZIEGELEI)	65 040	63 385	61 839
25	037	CHEMISCHE INDUSTRIE (OHNE CHEMIEFASERINDUSTRIE)	571 549	573 992	582 622
251	038	HERSTELLUNG CHEMISCHER GRUNDSTOFFE	295 639	296 476	300 909
255	039	HERSTELLUNG VON SPACTELKITTEN, LACKEN UND ANSTRICHMITTELN, FIRNIS, DRUCK- UND ABZIEHFARBEN	79 691	81 145	84 416
256	040	HERSTELLUNG VON ANDEREN CHEMISCHEN ERZEUGNISSEN VORWIEGEND FUER GEWERBLICHE UND LANDWIRTSCHAFTLICHE VERWENDUNG	-	-	-
257	041	HERSTELLUNG PHARMAZEUTISCHER ERZEUGNISSE	86 907	88 595	88 164
258	042	HERSTELLUNG VON SEIFEN, SYNTHETISCHEN WASCHMITTELN, PARFUMS UND SONSTIGEN KOERPERPFLEGEMITTELN	55 867	56 216	56 564
259	043	HERSTELLUNG VON SONSTIGEN CHEMISCHEN ERZEUGNISSEN	53 445	51 560	52 569
2591	044	HERSTELLUNG FOTOCHEMISCHER ERZEUGNISSE (FOTOGRAFISCHE FILME, PLATTEN, PAPIERE UND HILFSMITTEL)	17 481	15 675	15 689
2592	045	HERSTELLUNG VON HAUSHALTSPFLEGEMITTELN (SCHUH- UND FUSSBODENPFLEGEMITTEL, METALLPUTZMITTEL USH.)	35 964	35 885	36 880
26	046	CHEMIEFASERINDUSTRIE	-	-	-
31	047	HERSTELLUNG VON METALLERZEUGNISSEN (OHNE MASCHINEN- UND FAHRZEUGBAU)	621 657	634 866	651 511
311	048	GIESSEEREI	98 771	97 656	100 277
312	049	SCHMIEDE-, PRESS- UND HAMMERWERKE	38 123	42 226	45 310
313	050	STAHLVERFORMUNG UND OBERFLAECHEVEREDELUNG	78 357	73 544	77 963
314	051	HERSTELLUNG VON STAHL- UND LEICHTMETALLKONSTRUKTIONEN (AUCH VERBUNDEN MIT MONTAGE)	78 164	74 606	73 594

12 PRODUZIERENDES GEWERBE IM AUSLAND

BUNDESREPUBLIK DEUTSCHLAND

WIRTSCHAFTSTATBESTAND-NR. 05

12.1 BESCHAEFTIGTE, INSGESAMT,
OHNE HEIMARBEITER

ANZAHL

SYST. LFD. NR.1) NR.	WIRTSCHAFTSZWEIGE	1983	1984	1985
315	052 KESSEL UND BEHAELTERBAU	64 678	62 281	64 371
316	053 HERSTELLUNG VON EBM-WAREN	263 564	276 724	281 481
3165	054 HERSTELLUNG VON OFEN UND HERDEN ALLER ART FUER DEN HAUSHALT	8 633	9 119	9 511
3166	055 HERSTELLUNG VON STAHLMOEBELN (EINSCHLIESSLICH PANZERSCHRAENKEN)	26 536	28 987	30 775
319	056 MECHANIK A.N.G.	-	-	-
32	057 MASCHINENBAU	949 528	932 102	970 897
321	058 HERSTELLUNG VON LANDWIRTSCHAFTLICHEN MASCHINEN UND ACKERSCHLEPPERN	67 128	65 426	64 648
322	059 HERSTELLUNG VON METALLBEARBEITUNGSMASCHINEN, MASCHINEN- WERKZEUGEN UND VORRICHTUNGEN FUER MASCHINEN	133 305	128 625	136 334
323	060 HERSTELLUNG VON TEXTILMASCHINEN, DEREN ZUBEHOER UND NAEHMASCHINEN	45 156	45 639	50 065
324	061 HERSTELLUNG VON MASCHINEN UND APPARATEN FUER DAS NAHRUNGS- UND GENUSSMITTELGEWERBE, CHEMISCHE UND VERWANDTE INDUSTRIEN	102 231	103 176	107 798
325	062 HERSTELLUNG VON HUETTEN- UND WALZWERKEINRICHTUNGEN, BERGWERKS-, GIESSEREI- UND BAUMASCHINEN SOWIE HEBEZEUGEN UND FOERDERMITTELN	168 538	156 795	160 880
326	063 HERSTELLUNG VON ZAHNRAEDERN, GETRIEBEN, WAEZLAGERN UND ANTRIEBSELEMENTEN	80 684	77 675	83 179
327	064 HERSTELLUNG VON MASCHINEN FUER WEITERE BESTIMMTE WIRTSCHAFTSZWEIGE	78 550	80 292	84 005
328	065 HERSTELLUNG VON SONSTIGEN MASCHINENBAUERZEUGNISSEN	273 936	274 474	283 988
33	066 HERSTELLUNG VON BUEROMASCHINEN SOWIE DATEN- VERARBEITUNGSGERAETEN UND -EINRICHTUNGEN	71 043	80 856	86 326
34	067 ELEKTROTECHNIK	928 902	944 122	994 428
341	068 HERSTELLUNG VON ISOLIERTEN ELEKTROKABELN, -LEITUNGEN UND -DRAEHTEN	-	-	-
342	069 HERSTELLUNG VON ELEKTROMOTOREN, -GENERATOREN UND TRANS- FORMATOREN SOWIE SCHALT- UND INSTALLATIONSGERAETEN	354 948	357 984	375 183
343	070 HERSTELLUNG VON GEMERBLICHEN ELEKTROGERAETEN, -EINRICH- TUNGEN UND -AUSRUESTUNGEN, HERSTELLUNG VON BATTERIEN UND AKKUMULATOREN	-	-	-
344	071 HERSTELLUNG VON FERNMEDEGERAETEN, ZAEHLERN, MESS- UND REGELGERAETEN SOWIE ELEKTROMEDIZINISCHEN U.AE. GERAETEN	354 713	373 432	410 283
345	072 HERSTELLUNG VON RUNDFUNK-, FERNSEH- UND PHONO- TECHNISCHEN GERAETEN UND EINRICHTUNGEN U.S.W.	91 516	85 710	79 821
346	073 HERSTELLUNG VON ELEKTRO-HAUSHALTSGERAETEN	64 534	64 489	65 375
347	074 HERSTELLUNG VON ELEKTRISCHEN LEUCHTEN	30 046	29 876	31 335
348	075 MONTAGE UND INSTALLATION VON ELEKTROTECHNISCHEN ERZEUGNISSEN	33 145	32 631	32 431
35	076 BAU VON KRAFTWAGEN UND DEREN EINZELTEILEN	727 429	740 416	755 007
351	077 BAU UND MONTAGE VON KRAFTWAGEN UND DEREN MOTOREN	526 323	531 366	535 471
352	078 HERSTELLUNG VON KAROSSERIEN, AUFBAUTEN UND ANHAENGERN	37 370	37 243	37 049
353	079 HERSTELLUNG VON AUSRUESTUNGEN, ZUBEHOER UND EINZEL- TEILEN FUER KRAFTWAGEN	163 736	171 807	182 487
36	080 FAHRZEUGBAU (OHNE BAU VON KRAFTWAGEN)	131 196	120 451	119 206
361	081 SCHIFFBAU	52 212	44 649	43 930
362	082 HERSTELLUNG VON SCHIENENFAHRZEUGEN	11 128	10 682	10 377
363	083 HERSTELLUNG VON KRAFT- UND FAHRRADERN UND DEREN EINZELTEILEN	10 290	8 371	7 109
364	084 LUFTFAHRZEUGBAU UND -REPARATUR	55 364	54 550	55 115
365	085 SONSTIGER FAHRZEUGBAU	2 202	2 199	2 675
37	086 FEINMECHANIK UND OPTIK	135 441	127 462	138 303
371	087 HERSTELLUNG VON FEINMECHANISCHEN ERZEUGNISSEN	49 275	48 892	52 958
372	088 HERSTELLUNG VON MEDIZIN- UND ORTHOPAEDIEMECHANISCHEN ERZEUGNISSEN (OHNE ORTHOPAEDISCHES SCHUHWERK)	40 340	41 237	46 357
373	089 HERSTELLUNG VON OPTISCHEN UND FOTOGRAFISCHEN GERAETEN	27 208	27 479	28 685
374	090 HERSTELLUNG VON UHREN UND DEREN TEILEN	18 618	9 854	10 303
41	091 NAHRUNGS- UND GENUSSMITTELGEWERBE	466 141	457 124	452 140
411	092 HERSTELLUNG VON OELN UND FETTEN PFLANZLICHER ODER TIERISCHER HERKUNFT	12 221	11 766	9 691
412	093 SCHLACHTEREI UND VERARBEITUNG VON FLEISCH (OHNE FLISCHEREI)	52 527	53 008	52 279
413	094 BE- UND VERARBEITUNG VON MILCH	46 888	44 486	42 812
414	095 VERARBEITUNG VON OBST UND GEMUESE	19 169	19 321	18 437
415	096 VERARBEITUNG VON FISCHEN U.AE. MEERESTIEREN FUER MENSCHLICHE NAHRUNGSZWECKE	14 576	13 647	14 135
416	097 MAHL- UND SCHAELEMUEHLEN	5 556	5 392	5 181
417	098 HERSTELLUNG VON TEIGWAREN	2 277	2 370	2 221
418	099 HERSTELLUNG VON STAERKEN UND STAERKEERZEUGNISSEN	5 104	4 975	5 000

12 PRODUZIERENDES GEWERBE IM AUSLAND

BUNDESREPUBLIK DEUTSCHLAND

WIRTSCHAFTSTATBESTAND-NR. 05

12.1 BESCHÄFTIGTE, INSGESAMT,
OHNE HEIMARBEITER

ANZAHL

SYST. NR.1)	LFD. NR.	WIRTSCHAFTSZWEIGE	1983	1984	1985
419	100	HERSTELLUNG VON BACKWAREN (EINSCHL. DAUERBACKWAREN)	73 307	73 875	76 566
42	101	ZUCKERINDUSTRIE	11 561	10 845	11 162
421	102	HERSTELLUNG VON SUESSWAREN (OHNE DAUERBACKWAREN)	46 460	46 414	50 699
422	103	HERSTELLUNG VON FUTTERMITTELN (EINSCHL. FISCHMEHL)	12 556	12 354	11 946
423	104	SONSTIGES NAHRUNGSMITTELGEWERBE	41 992	41 317	38 511
424	105	HERSTELLUNG VON AETHYLALKOHOL AUS VERGÄRUNG, HERSTELLUNG VON SPIRITUOSEN	10 123	9 261	8 796
425	106	HERSTELLUNG VON TRAUBENWEIN UND GETRAENKEN AUF TRAUBENWEINBASIS	3 035	3 034	2 978
427	107	BRAUEREI UND MÄLZEREI	64 370	62 753	60 890
428	108	ABFÜLLUNG VON MINERALBRUNNEN, HERSTELLUNG VON ALKOHOLFREIEN GETRAENKEN	23 000	21 646	21 138
429	109	TABAKVERARBEITUNG	21 419	20 660	19 698
43	110	TEXTILGEWERBE	241 857	236 936	232 238
431	111	WOLLAUFBEREITUNG, -SPINNEREI, -WEBEREI U.AE.	18 124	19 079	16 341
432	112	BAUMWOLLSPINNEREI, -WEBEREI U.AE.	71 733	71 266	69 380
433	113	SEIDENAUFBEREITUNG, -SPINNEREI, -WEBEREI U.AE.	15 728	14 805	15 360
434	114	LEINEN-, HANF- UND RAMIEAUFBEREITUNG, -SPINNEREI UND -WEBEREI	-	-	-
435	115	JUTESPINNEREI UND -WEBEREI	1 972	2 371	1 835
436	116	WIRKEREI UND STRICKEREI	67 446	64 466	61 966
437	117	TEXTILVEREDELUNG	26 533	26 307	24 916
438	118	HERSTELLUNG VON TEPPICHEN, LINOLEUM U.AE. BODENBELAG SOWIE WACHSTUCH	16 036	13 968	12 493
4381	119	HERSTELLUNG VON TEPPICHEN AUS FASERN ALLER ART	-	-	-
4382	120	HERSTELLUNG VON LINOLEUM UND SONSTIGEN FUSSBODEN- BELÄGEN AUF TEXTILEM TRÄGER ODER AUF PAPIER	-	-	-
439	121	SONSTIGES TEXTILGEWERBE	24 285	24 674	29 947
44	122	LEDERGEWERBE	23 863	22 310	20 833
441	123	GERBEREI UND ZURICHTUNG VON LEDER	6 363	6 034	5 749
442	124	HERSTELLUNG VON LEDERWAREN	17 500	16 276	15 084
45	125	SCHUH- UND BEKLEIDUNGSGEWERBE	234 672	232 935	226 355
451	126	SERIENHERSTELLUNG VON SCHUHEN (OHNE GUMMI- UND HOLZSCHUHE)	43 773	42 773	40 262
453	127	SERIENHERSTELLUNG VON BEKLEIDUNG, HERSTELLUNG VON BEKLEIDUNGSZUBEHÖR	174 141	174 532	170 532
455	128	KONFEKTION SONSTIGER TEXTILWAREN (OHNE VORGELEGTE WEBEREI)	12 684	12 010	12 143
46	129	BE- UND VERARBEITUNG VON HOLZ	250 851	246 081	234 162
461	130	BEARBEITUNG VON HOLZ	13 517	13 599	12 715
462	131	HERSTELLUNG VON HALBWAREN AUS HOLZ	21 862	21 996	20 800
463	132	SERIENHERSTELLUNG VON BAUELEMENTEN AUS HOLZ UND VON PARKETT	42 688	41 787	38 079
464	133	HERSTELLUNG VON VERPACKUNGSMITTELN AUS HOLZ	6 210	5 991	5 988
465	134	HERSTELLUNG VON SONSTIGEN HOLZWAREN (OHNE MOEBEL)	22 129	21 560	21 891
466	135	HERSTELLUNG VON KORK-, KORB- UND FLECHTWAREN, BÜRSTEN, BESEN UND PINSELN	5 562	5 785	5 804
467	136	HERSTELLUNG VON HOLZMOEBEL	138 883	135 363	128 885
47	137	PAPIER- UND PAPPENERZEUGUNG UND -VERARBEITUNG, DRUCKEREI UND VERLAGSGEWERBE	295 853	291 864	292 199
471	138	HERSTELLUNG VON HOLZSCHLIFF, ZELLSTOFF, PAPIER UND PAPPE	50 087	49 794	50 450
472	139	VERARBEITUNG VON PAPIER UND PAPPE	103 199	99 502	100 342
473	140	DRUCKEREI UND VERWANDTE GEWERBE	142 567	142 568	141 407
474	141	VERLAGSGEWERBE	-	-	-
48	142	VERARBEITUNG VON GUMMI UND KUNSTSTOFFEN	285 184	294 269	304 245
481	143	VERARBEITUNG VON GUMMI	100 847	101 440	103 881
482	144	RUNDERNEUERUNG UND REPARATUR VON BEREIFUNGEN AUS GUMMI	-	-	-
483	145	VERARBEITUNG VON KUNSTSTOFFEN	184 337	192 829	200 364
49	146	SONSTIGES VERARBEITENDES GEWERBE	54 979	53 621	54 252
491	147	HERSTELLUNG VON SCHMUCK, GOLD- UND SILBERSCHMIEDEWAREN, BEARBEITUNG VON EDEL- UND SCHMUCKSTEINEN	17 739	12 437	12 531
492	148	HERSTELLUNG VON MUSIKINSTRUMENTEN	7 601	7 262	7 315
493	149	FOTO- UND FILMLABORS	10 326	9 711	9 906
494	150	HERSTELLUNG VON SPIEL- UND SPORTWAREN	19 313	18 789	18 991
495	151	SONSTIGE ZWEIGE DES BE- UND VERARBEITENDEN GEWERBES	-	-	-
500	152	BAUGEWERBE OHNE AUSGEPRÄGTE SCHWERPUNKT	273 564	263 594	239 634
50	153	BAUGEWERBE INSGESAMT	1 035 559	1 008 014	933 044
501	154	ROHBAUGEWERBE	294 375	276 846	236 034
502	155	TIEFBAU	200 324	196 279	199 438
503	156	BAUINSTALLATION	175 081	176 979	169 601
504	157	AUSBAUGEWERBE	92 215	94 316	88 337

QUELLE: EUROSTAT, SYSTEM CRONOS FÜR DIE VERWALTUNG VON ZEITREIHEN (INDE), STATISTISCHES AMT DER EUROPÄISCHEN
GEMEINSCHAFTEN, LUXEMBURG.

1) KLASSIFIZIERUNGSPLAN DES EUROSTAT.

12 PRODUZIERENDES GEWERBE IM AUSLAND

BELGIEN

WIRTSCHAFTSTATBESTAND-NR. 05

12.1 BESCHAFTIGTE, INSGESAMT,
OHNE HEIMARBEITER

ANZAHL

SYST. NR. 1)	LFD. NR.	WIRTSCHAFTSZWEIGE	1983	1984	1985
	001	VERARBEITENDES GEWERBE	657 138
	002	INDUSTRIE	714 111
11	003	KOHLBERGBAU (EINSCHL. HERSTELLUNG VON BRIKETTS)	22 101
12	004	KOKEREI	-	-	-
13	005	GEWINNUNG VON ERDOEL UND ERDGAS	-	-	-
14	006	MINERALOELVERARBEITUNG	2 033
15	007	KERNBRENNSTOFFINDUSTRIE	-	-	-
151	008	GEWINNUNG VON SPALT- UND BRUTSTOFFHALTIGEN ERZEN	-	-	-
152	009	HERSTELLUNG UND VERARBEITUNG VON SPALT- UND BRUTSTOFFEN	-	-	-
16	010	ERZEUGUNG UND VERTEILUNG VON ELEKTRIZITAET, GAS, DAMPF UND WARMWASSER	23 783
161	011	ERZEUGUNG UND VERTEILUNG VON ELEKTRIZITAET	-	-	-
162	012	GASWERKE, VERTEILUNG VON GAS	-	-	-
163	013	ERZEUGUNG VON DAMPF- UND PRESSLUFT, FERNHEIZUNG, WARMWASSERVERSORGUNG	-	-	-
17	014	WASSERGEWINNUNG, -REINIGUNG UND -VERTEILUNG	6 941
21	015	ERZBERGBAU (GEWINNUNG UND AUFBEREITUNG)	-	-	-
211	016	EISENERZBERGBAU (GEWINNUNG UND AUFBEREITUNG)	-	-	-
212	017	NE-METALLERZBERGBAU (GEWINNUNG UND AUFBEREITUNG)	-	-	-
22	018	ERZEUGUNG UND ERSTE BEARBEITUNG VON METALLEN	69 389
221	019	ERZEUGUNG VON EISEN UND STAHL GEMAESS EGKS-VERTRAG (OHNE HUETTENKOKEREI)	44 812
222	020	HERSTELLUNG VON STAHLROEHREN	-	-	-
223	021	ZIEHEREIEN UND KALTWALZWERKE	11 052
224	022	ERZEUGUNG UND ERSTE BEARBEITUNG VON NE-METALLEN	13 514
23	023	GEWINNUNG VON NICHT-ENERGETISCHEN MINERALIEN (OHNE ERZE), TORFGEWINNUNG	4 148
231	024	GEWINNUNG VON BAUMATERIAL, FEUERFESTEN UND KERAMISCHEN ERDEN	3 802
232	025	KALISALZ- UND PHOSPHATBERGBAU	346
24	026	BE- UND VERARBEITUNG VON STEINEN UND ERDEN, HERSTELLUNG UND VERARBEITUNG VON GLAS	34 140
241	027	ZIEGELEI	2 206
242	028	HERSTELLUNG VON ZEMENT, KALK UND GIPS	4 684
243	029	HERSTELLUNG VON BAUSTOFFEN AUS BETON UND GIPS SOWIE VON ASBESTZEMENTWAEREN	9 506
2431	030	HERSTELLUNG VON ASBESTZEMENTWAEREN	-	-	-
2436	031	HERSTELLUNG VON TRANSPORTBETON UND -MOERTEL	-	-	-
244	032	HERSTELLUNG VON ASBESTWAEREN	-	-	-
245	033	BE- UND VERARBEITUNG VON NATURSTEINEN SOWIE HERSTELLUNG VON A.N.G. MINERALERZEUGNISSEN	613
246	034	HERSTELLUNG VON SCHLEIFKOERPERN UND SCHLEIFMITTELN AUF UNTGERLAGEN	-	-	-
247	035	HERSTELLUNG UND VERARBEITUNG VON GLAS	13 895
248	036	HERSTELLUNG VON KERAMISCHEN ERZEUGNISSEN (OHNE ZIEGELEI)	3 225
25	037	CHEMISCHE INDUSTRIE (OHNE CHEMIEFASERINDUSTRIE)	63 888
251	038	HERSTELLUNG CHEMISCHER GRUNDSTOFFE	20 069
255	039	HERSTELLUNG VON SPACHTELKITEN, LACKEN UND ANSTRICHMITTELN, FIRNIS, DRUCK- UND ABZIEHFARBEN	12 329
256	040	HERSTELLUNG VON ANDEREN CHEMISCHEN ERZEUGNISSEN VORWIEGEND FUER GEWERBLICHE UND LANDWIRTSCHAFTLICHE VERWENDUNG	16 277
257	041	HERSTELLUNG PHARMAZEUTISCHER ERZEUGNISSE	10 145
258	042	HERSTELLUNG VON SEIFEN, SYNTHETISCHEN WASCHMITTELN, PARFUMS UND SONSTIGEN KOERPERPFLEGEMITTELN	5 068
259	043	HERSTELLUNG VON SONSTIGEN CHEMISCHEN ERZEUGNISSEN	-	-	-
2591	044	HERSTELLUNG FOTOCHEMISCHER ERZEUGNISSE (FOTOGRAFISCHE FILME, PLATTEN, PAPIERE UND HILFSMITTEL)	-	-	-
2592	045	HERSTELLUNG VON HAUSHALTSPFLEGEMITTELN (SCHUH- UND FUSSBODENPFLEGEMITTEL, METALLPUTZMITTEL USH.)	-	-	-
26	046	CHEMIEFASERINDUSTRIE	-	-	-
31	047	HERSTELLUNG VON METALLERZEUGNISSEN (OHNE MASCHINEN- UND FAHRZEUGBAU)	43 012
311	048	GIESSEREI	4 510
312	049	SCHMIEDE-, PRESS- UND HAMMERWERKE	1 544
313	050	STAHLVERFORMUNG UND OBERFLAECHEVEREDELUNG	5 294
314	051	HERSTELLUNG VON STAHL- UND LEICHTMETALLKONSTRUKTIONEN (AUCH VERBUNDEN MIT MONTAGE)	12 108

12 PRODUZIERENDES GEWERBE IM AUSLAND

BELGIEN

WIRTSCHAFTSTATBESTAND-NR. 05

12.1 BESCHAEFTIGTE, INSGESAMT,
OHNE HEIMARBEITER

ANZAHL

SYST.	LFD.	WIRTSCHAFTSZWEIGE	1983	1984	1985
NR.1)	NR.				
315	052	KESSEL UND BEHAELTERBAU	4 471
316	053	HERSTELLUNG VON EBM-WAREN	15 085
3165	054	HERSTELLUNG VON OEFEN UND HERDEN ALLER ART FUER DEN HAUSHALT	-	-	-
3166	055	HERSTELLUNG VON STAHLMOEBELN (EINSCHLIESSLICH PANZERSCHRAENKEN)	-	-	-
319	056	MECHANIK A.N.G.	-	-	-
32	057	MASCHINENBAU	54 783
321	058	HERSTELLUNG VON LANDWIRTSCHAFTLICHEN MASCHINEN UND ACKERSCHLEPPERN	6 094
322	059	HERSTELLUNG VON METALLBEARBEITUNGSMASCHINEN, MASCHINEN- WERKZEUGEN UND VORRICHTUNGEN FUER MASCHINEN	5 267
323	060	HERSTELLUNG VON TEXTILMASCHINEN, DEREN ZUBEHOER UND NAEHMASCHINEN	3 998
324	061	HERSTELLUNG VON MASCHINEN UND APPARATEN FUER DAS NAHRUNGS- UND GENUSSMITTELGEWERBE, CHEMISCHE UND VERWANDTE INDUSTRIEN	3 917
325	062	HERSTELLUNG VON HUETTEN- UND WALZWERKEINRICHTUNGEN, BERGWERKS-, GIESSEREI- UND BAUMASCHINEN SOWIE HEBEZEUGEN UND FOERDERMITTELN	10 050
326	063	HERSTELLUNG VON ZAHNRAEDERN, GETRIEBEN, WAEZLAGERN UND ANTRIEBSELEMENTEN	2 259
327	064	HERSTELLUNG VON MASCHINEN FUER WEITERE BESTIMMTE WIRTSCHAFTSZWEIGE	1 348
328	065	HERSTELLUNG VON SONSTIGEN MASCHINENBAUERZEUGNISSEN	21 850
33	066	HERSTELLUNG VON BUEROMASCHINEN SOWIE DATEN- VERARBEITUNGSGERAETEN UND -EINRICHTUNGEN	1 546
34	067	ELEKTROTECHNIK	68 936
341	068	HERSTELLUNG VON ISOLIERTEN ELEKTROKABELN, -LEITUNGEN UND -DRAEHTEN	-	-	-
342	069	HERSTELLUNG VON ELEKTROMOTOREN, -GENERATOREN UND TRANS- FORMATOREN SOWIE SCHALT- UND INSTALLATIONSGERAETEN	-	-	-
343	070	HERSTELLUNG VON GEWERBLICHEN ELEKTROGERAETEN, -EINRICH- TUNGEN UND -AUSRUESTUNGEN, HERSTELLUNG VON BATTERIEN UND AKKUMULATOREN	-	-	-
344	071	HERSTELLUNG VON FERNMELDEGERAETEN, ZAEHLERN, MESS- UND REGELGERAETEN SOWIE ELEKTROMEDIZINISCHEN U.AE. GERAETEN	-	-	-
345	072	HERSTELLUNG VON RUNDFUNK-, FERNSEH- UND PHONO- TECHNISCHEN GERAETEN UND EINRICHTUNGEN U.S.W.	-	-	-
346	073	HERSTELLUNG VON ELEKTRO-HAUSHALTSGERAETEN	-	-	-
347	074	HERSTELLUNG VON ELEKTRISCHEN LEUCHTEN	-	-	-
348	075	MONTAGE UND INSTALLATION VON ELEKTROTECHNISCHEN ERZEUGNISSEN	-	-	-
35	076	BAU VON KRAFTWAGEN UND DEREN EINZELTEILEN	48 636
351	077	BAU UND MONTAGE VON KRAFTWAGEN UND DEREN MOTOREN	-	-	-
352	078	HERSTELLUNG VON KAROSSERIEN, AUFBAUTEN UND ANHAENGERN	-	-	-
353	079	HERSTELLUNG VON AUSRUESTUNGEN, ZUBEHOER UND EINZEL- TEILEN FUER KRAFTWAGEN	-	-	-
36	080	FAHRZEUGBAU (OHNE BAU VON KRAFTWAGEN)	16 665
361	081	SCHIFFBAU	8 451
362	082	HERSTELLUNG VON SCHIENENFAHRZEUGEN	8 214
363	083	HERSTELLUNG VON KRAFT- UND FAHRRADERN UND DEREN EINZELTEILEN	-	-	-
364	084	LUFTFAHRZEUGBAU UND -REPARATUR	-	-	-
365	085	SONSTIGER FAHRZEUGBAU	-	-	-
37	086	FEINMECHANIK UND OPTIK	1 784
371	087	HERSTELLUNG VON FEINMECHANISCHEN ERZEUGNISSEN	1 271
372	088	HERSTELLUNG VON MEDIZIN- UND ORTHOPAEDIEMECHANISCHEN ERZEUGNISSEN (OHNE ORTHOPAEDISCHES SCHUHWERK)	513
373	089	HERSTELLUNG VON OPTISCHEN UND FOTOGRAFISCHEN GERAETEN	-	-	-
374	090	HERSTELLUNG VON UHREN UND DEREN TEILEN	-	-	-
41	091	NAHRUNGS- UND GENUSSMITTELGEWERBE	72 826
411	092	HERSTELLUNG VON OELN UND FETTEN PFLANZLICHER ODER TIERISCHER HERKUNFT	1 476
412	093	SCHLACHTEREI UND VERARBEITUNG VON FLEISCH (OHNE FLEISCHEREI)	6 985
413	094	BE- UND VERARBEITUNG VON MILCH	8 567
414	095	VERARBEITUNG VON OBST UND GEMUESE	4 499
415	096	VERARBEITUNG VON FISCHEN U.AE. MEERESTIEREN FUER MENSCHLICHE NAHRUNGSZWECKE	652
416	097	MAHL- UND SCHAELELMUEHLEN	2 416
417	098	HERSTELLUNG VON TEIGWAREN	-	-	-
418	099	HERSTELLUNG VON STAERKEN UND STAERKEERZEUGNISSEN	-	-	-

12 PRODUZIERENDES GEWERBE IM AUSLAND

BELGIEN

WIRTSCHAFTSTATBESTAND-NR. 05

12.1 BESCHAEFTIGTE, INSGESAMT,
OHNE HEIMARBEITER

ANZAHL

SYST. NR. 1)	LFD. NR.	WIRTSCHAFTSZWEIGE	1983	1984	1985
419	100	HERSTELLUNG VON BACKWAREN (EINSCHL. DAUERBACKWAREN)	8 922
42	101	ZUCKERINDUSTRIE	3 828
421	102	HERSTELLUNG VON SUESSWAREN (OHNE DAUERBACKWAREN)	7 198
422	103	HERSTELLUNG VON FUTTERMITTELN (EINSCHL. FISCHMEHL)	3 688
423	104	SONSTIGES NAHRUNGSMITTELGEWERBE	4 131
424	105	HERSTELLUNG VON AETHYLALKOHOL AUS VERGAERUNG, HERSTELLUNG VON SPIRITUOSEN	1 083
425	106	HERSTELLUNG VON TRAUBENWEIN UND GETRAENKEN AUF TRAUBENWEINBASIS	-	-	-
427	107	BRAUEREI UND MÄLZEREI	10 655
428	108	ABFÜLLUNG VON MINERALBRUNNEN, HERSTELLUNG VON ALKOHOLFREIEN GETRAENKEN	2 999
429	109	TABAKVERARBEITUNG	5 711
43	110	TEXTILGEWERBE	53 620
431	111	MOLLAUFBEREITUNG, -SPINNEREI, -WEBEREI U.AE.	8 269
432	112	BAUMWOLLSPINNEREI, -WEBEREI U.AE.	11 688
433	113	SEIDENAUFBEREITUNG, -SPINNEREI, -WEBEREI U.AE.	6 886
434	114	LEINEN-, HANF- UND RAMIEAUFBEREITUNG, -SPINNEREI UND -WEBEREI	1 987
435	115	JUTESPINNEREI UND -WEBEREI	872
436	116	WIRKEREI UND STRICKEREI	7 302
437	117	TEXTILVEREDELUNG	4 130
438	118	HERSTELLUNG VON TEPPICHEN, LINOLEUM U.AE. BODENBELAG SOWIE WACHSTUCH	9 006
4381	119	HERSTELLUNG VON TEPPICHEN AUS FASERN ALLER ART	-	-	-
4382	120	HERSTELLUNG VON LINOLEUM UND SONSTIGEN FUSSBODEN- BELAEGEN AUF TEXTILEM TRAEGER ODER AUF PAPIER	-	-	-
439	121	SONSTIGES TEXTILGEWERBE	3 457
44	122	LEDERGEWERBE	1 249
441	123	GERBEREI UND ZURICHTUNG VON LEDER	-	-	-
442	124	HERSTELLUNG VON LEDERWAREN	-	-	-
45	125	SCHUH- UND BEKLEIDUNGSGEWERBE	33 201
451	126	SERIENHERSTELLUNG VON SCHUHEN (OHNE GUMMI- UND HOLZSCHUHE)	1 938
453	127	SERIENHERSTELLUNG VON BEKLEIDUNG, HERSTELLUNG VON BEKLEIDUNGSZUBEHOER	29 347
455	128	KONFEKTION SONSTIGER TEXTILWAREN (OHNE VORGELEGTE WEBEREI)	1 460
46	129	BE- UND VERARBEITUNG VON HOLZ	24 749
461	130	BEARBEITUNG VON HOLZ	1 268
462	131	HERSTELLUNG VON HALBWAREN AUS HOLZ	3 431
463	132	SERIENHERSTELLUNG VON BAUELEMENTEN AUS HOLZ UND VON PARKETT	2 343
464	133	HERSTELLUNG VON VERPACKUNGSMITTELN AUS HOLZ	587
465	134	HERSTELLUNG VON SONSTIGEN HOLZWAREN (OHNE MOEBEL)	816
466	135	HERSTELLUNG VON KORK-, KORB- UND FLECHTWAREN, BUERSTEN, BESEN UND PINSELEN	180
467	136	HERSTELLUNG VON HOLZMOEBEL	16 117
47	137	PAPIER- UND PAPPENERZEUGUNG UND -VERARBEITUNG, DRUCKEREI UND VERLAGSGEWERBE	37 119
471	138	HERSTELLUNG VON HOLZSCHLIFF, ZELLSTOFF, PAPIER UND PAPPE	6 999
472	139	VERARBEITUNG VON PAPIER UND PAPPE	9 456
473	140	DRUCKEREI UND VERWANDTE GEWERBE	19 927
474	141	VERLAGSGEWERBE	-	-	-
48	142	VERARBEITUNG VON GUMMI UND KUNSTSTOFFEN	18 512
481	143	VERARBEITUNG VON GUMMI	5 276
482	144	RUNDERNEUERUNG UND REPARATUR VON BEREIFUNGEN AUS GUMMI	293
483	145	VERARBEITUNG VON KUNSTSTOFFEN	12 925
49	146	SONSTIGES VERARBEITENDES GEWERBE	11 050
491	147	HERSTELLUNG VON SCHMUCK, GOLD- UND SILBERSCHMIEDEWAREN, BEARBEITUNG VON EDEL- UND SCHMUCKSTEINEN	6 041
492	148	HERSTELLUNG VON MUSIKINSTRUMENTEN	-	-	-
493	149	FOTO- UND FILMLABORS	1 184
494	150	HERSTELLUNG VON SPIEL- UND SPORTWAREN	1 172
495	151	SONSTIGE ZWEIGE DES BE- UND VERARBEITENDEN GEWERBES	2 641
500	152	BAUGEWERBE OHNE AUSGEPRÄGTE SCHWERPUNKT	10 928
50	153	BAUGEWERBE INSGESAMT	83 608
501	154	ROHBAUGEWERBE	33 240
502	155	TIEFBAU	22 739
503	156	BAUINSTALLATION	8 768
504	157	AUSBAUGEWERBE	7 933

QUELLE: EUROSTAT, SYSTEM CRONOS FÜR DIE VERWALTUNG VON ZEITREIHEN (INDE), STATISTISCHES AMT DER EUROPÄISCHEN
GEMEINSCHAFTEN, LUXEMBURG.

1) KLASSIFIZIERUNGSPLAN DES EUROSTAT.

12 PRODUZIERENDES GEWERBE IM AUSLAND

DAENEMARK

WIRTSCHAFTSTATBESTAND-NR. 05

12.1 BESCHAEFTIGTE, INSGESAMT,
OHNE HEIMARBEITER

ANZAHL

SYST. NR.1)	LFD. NR.	WIRTSCHAFTSZWEIGE	1983	1984	1985
	001	VERARBEITENDES GEWERBE	314 514	330 687	357 396
	002	INDUSTRIE	315 021	331 259	357 975
11	003	KOHLENBERGBAU (EINSCHL. HERSTELLUNG VON BRIKETTS)	-	-	-
12	004	KOKEREI	-	-	-
13	005	GEWINNUNG VON ERDOEL UND ERDGAS	-	-	-
14	006	MINERALOELVERARBEITUNG	1 029	917	932
15	007	KERNBRENNSTOFFINDUSTRIE	-	-	-
151	008	GEWINNUNG VON SPALT- UND BRUTSTOFFHALTIGEN ERZEN	-	-	-
152	009	HERSTELLUNG UND VERARBEITUNG VON SPALT- UND BRUTSTOFFEN	-	-	-
16	010	ERZEUGUNG UND VERTEILUNG VON ELEKTRIZITAET, GAS, DAMPF UND WARMWASSER	-	-	-
161	011	ERZEUGUNG UND VERTEILUNG VON ELEKTRIZITAET	-	-	-
162	012	GASWERKE, VERTEILUNG VON GAS	-	-	-
163	013	ERZEUGUNG VON DAMPF- UND PRESSLUFT, FERNHEIZUNG, WARMWASSERVERSORGUNG	-	-	-
17	014	WASSERGEWINNUNG, -REINIGUNG UND -VERTEILUNG	-	-	-
21	015	ERZBERGBAU (GEWINNUNG UND AUFBEREITUNG)	-	-	-
211	016	EISENERZBERGBAU (GEWINNUNG UND AUFBEREITUNG)	-	-	-
212	017	NE-METALLERZBERGBAU (GEWINNUNG UND AUFBEREITUNG)	-	-	-
22	018	ERZEUGUNG UND ERSTE BEARBEITUNG VON METALLEN	3 989	4 174	4 489
221	019	ERZEUGUNG VON EISEN UND STAHL GEMAESS EGKS-VERTRAG (OHNE HUETTENKOKEREI)	1 955	2 040	2 222
222	020	HERSTELLUNG VON STAHLROEHREN	981	995	1 171
223	021	ZIEHEREIEN UND KALTWALZWERKE	304	393	471
224	022	ERZEUGUNG UND ERSTE BEARBEITUNG VON NE-METALLEN	749	746	625
23	023	GEWINNUNG VON NICHT-ENERGETISCHEN MINERALIEN (OHNE ERZE), TORFGEWINNUNG	507	572	579
231	024	GEWINNUNG VON BAUMATERIAL, FEUERFESTEN UND KERAMISCHEN ERDEN	209	268	579
232	025	KALISALZ- UND PHOSPHATBERGBAU	298	304	...
24	026	BE- UND VERARBEITUNG VON STEINEN UND ERDEN, HERSTELLUNG UND VERARBEITUNG VON GLAS	13 837	14 739	15 674
241	027	ZIEGELEI	994	1 133	1 076
242	028	HERSTELLUNG VON ZEMENT, KALK UND GIPS	-	-	-
243	029	HERSTELLUNG VON BAUSTOFFEN AUS BETON UND GIPS SOWIE VON ASBESTZEMENTHAREN	5 951	6 571	7 296
2431	030	HERSTELLUNG VON ASBESTZEMENTHAREN	3 753	4 305	4 768
2436	031	HERSTELLUNG VON TRANSPORTBETON UND -MOERTEL	2 198	2 266	2 528
244	032	HERSTELLUNG VON ASBESTHAREN	-	-	-
245	033	BE- UND VERARBEITUNG VON NATURSTEINEN SOWIE HERSTELLUNG VON A.N.G. MINERALERZEUGNISSEN	1 926	2 066	2 041
246	034	HERSTELLUNG VON SCHLEIFKOERPERN UND SCHLEIFMITTELN AUF UNTGERLAGEN	-	-	-
247	035	HERSTELLUNG UND VERARBEITUNG VON GLAS	2 204	2 217	1 101
248	036	HERSTELLUNG VON KERAMISCHEN ERZEUGNISSEN (OHNE ZIEGELEI)	2 762	2 752	4 160
25	037	CHEMISCHE INDUSTRIE (OHNE CHEMIEFASERINDUSTRIE)	21 014	21 917	22 971
251	038	HERSTELLUNG CHEMISCHER GRUNDSTOFFE	6 500	6 314	7 071
255	039	HERSTELLUNG VON SPACHTELKITEN, LACKEN UND ANSTRICHMITTELN, FIRNIS, DRUCK- UND ABZIEHFARBEN	2 820	3 264	3 232
256	040	HERSTELLUNG VON ANDEREN CHEMISCHEN ERZEUGNISSEN VORWIEGEND FUER GEWERBLICHE UND LANDWIRTSCHAFTLICHE VERWENDUNG	759	781	880
257	041	HERSTELLUNG PHARMAZEUTISCHER ERZEUGNISSE	7 673	8 334	8 558
258	042	HERSTELLUNG VON SEIFEN, SYNTHETISCHEN WASCHMITTELN, PARFUMS UND SONSTIGEN KOERPERPFLEGEMITTELN	2 741	2 734	2 789
259	043	HERSTELLUNG VON SONSTIGEN CHEMISCHEN ERZEUGNISSEN	521	490	441
2591	044	HERSTELLUNG FOTOCHEMISCHER ERZEUGNISSE (FOTOGRAFISCHE FILME, PLATTEN, PAPIERE UND HILFSMITTEL)	-	-	-
2592	045	HERSTELLUNG VON HAUSHALTSPFLEGEMITTELN (SCHUH- UND FUSSBODENPFLEGEMITTEL, METALLPUTZMITTEL USW.)	521	490	441
26	046	CHEMIEFASERINDUSTRIE	-	-	-
31	047	HERSTELLUNG VON METALLERZEUGNISSEN (OHNE MASCHINEN- UND FAHRZEUGBAU)	22 528	24 634	27 370
311	048	GIESSEREI	2 461	2 443	2 640
312	049	SCHMIEDE-, PRESS- UND HAMMERWERKE	-	-	-
313	050	STAHLVERFORMUNG UND OBERFLAECHEVEREDELUNG	1 908	2 185	2 688
314	051	HERSTELLUNG VON STAHL- UND LEICHTMETALLKONSTRUKTIONEN (AUCH VERBUNDEN MIT MONTAGE)	4 923	5 705	6 288

12 PRODUZIERENDES GEWERBE IM AUSLAND

DAENEMARK

WIRTSCHAFTSTATBESTAND-NR. 05

12.1 BESCHAEFTIGTE, INSGESAMT,
OHNE HEIMARBEITER

ANZAHL

SYST. NR. 1)	LFD. NR.	WIRTSCHAFTSZWEIGE	1983	1984	1985
315	052	KESSEL UND BEHAELTERBAU	2 028	2 036	2 369
316	053	HERSTELLUNG VON EBM-WAREN	11 208	12 265	13 385
3165	054	HERSTELLUNG VON OEFEN UND HERDEN ALLER ART FUER DEN HAUSHALT	1 407	1 636	1 788
3166	055	HERSTELLUNG VON STAHLMOEBELN (EINSCHLIESSLICH PANZERSCHRAENKEN)	2 941	3 449	3 773
319	056	MECHANIK A.N.G.	-	-	-
32	057	MASCHINENBAU	47 284	50 599	56 522
321	058	HERSTELLUNG VON LANDWIRTSCHAFTLICHEN MASCHINEN UND ACKERSCHLEPPERN	5 173	5 549	6 801
322	059	HERSTELLUNG VON METALLBEARBEITUNGSMASCHINEN, MASCHINEN- WERKZEUGEN UND VORRICHTUNGEN FUER MASCHINEN	1 655	1 854	1 980
323	060	HERSTELLUNG VON TEXTILMASCHINEN, DEREN ZUBEHOER UND NAEHMASCHINEN	473	512	601
324	061	HERSTELLUNG VON MASCHINEN UND APPARATEN FUER DAS NAHRUNGS- UND GENUSSMITTELGEWERBE, CHEMISCHE UND VERWANDTE INDUSTRIEN	4 935	5 435	5 849
325	062	HERSTELLUNG VON HUETTEN- UND HALZWERKEINRICHTUNGEN, BERGWERKS-, GIESSEREI- UND BAUMASCHINEN SOWIE HEBEZEUGEN UND FOERDERMITTELN	7 411	7 581	8 556
326	063	HERSTELLUNG VON ZAHNRAEDERN, GETRIEBEN, WAEZLAGERN UND ANTRIEBSELEMENTEN	413	472	577
327	064	HERSTELLUNG VON MASCHINEN FUER WEITERE BESTIMMTE WIRTSCHAFTSZWEIGE	809	867	993
328	065	HERSTELLUNG VON SONSTIGEN MASCHINENBAUERZEUGNISSEN	26 415	28 329	31 165
33	066	HERSTELLUNG VON BUEROMASCHINEN SOWIE DATEN- VERARBEITUNGSGERAETEN UND -EINRICHTUNGEN	1 052	1 044	2 139
34	067	ELEKTROTECHNIK	28 897	30 779	34 047
341	068	HERSTELLUNG VON ISOLIERTEN ELEKTROKABELN, -LEITUNGEN UND -DRAEHTEN	-	-	-
342	069	HERSTELLUNG VON ELEKTROMOTOREN, -GENERATOREN UND TRANS- FORMATOREN SOWIE SCHALT- UND INSTALLATIONSGERAETEN	-	-	-
343	070	HERSTELLUNG VON GEBERBLICHEN ELEKTROGERAETEN, -EINRICHT- UNGEN UND -AUSRUESTUNGEN, HERSTELLUNG VON BATTERIEN UND AKKUMULATOREN	-	-	-
344	071	HERSTELLUNG VON FERNMEDEGERAETEN, ZAEHLERN, MESS- UND REGELGERAETEN SOWIE ELEKTROMEDIZINISCHEN U.AE. GERAETEN	-	-	-
345	072	HERSTELLUNG VON RUNDFUNK-, FERNSEH- UND PHONO- TECHNISCHEN GERAETEN UND EINRICHTUNGEN U.S.W.	-	-	-
346	073	HERSTELLUNG VON ELEKTRO-HAUSHALTSGERAETEN	-	-	-
347	074	HERSTELLUNG VON ELEKTRISCHEN LEUCHTEN	-	-	-
348	075	MONTAGE UND INSTALLATION VON ELEKTROTECHNISCHEN ERZEUGNISSEN	-	-	-
35	076	BAU VON KRAFTWAGEN UND DEREN EINZELTEILEN	3 387	3 866	4 141
351	077	BAU UND MONTAGE VON KRAFTWAGEN UND DEREN MOTOREN	-	-	-
352	078	HERSTELLUNG VON KAROSSERIEN, AUFBAUTEN UND ANHAENGERN	-	-	-
353	079	HERSTELLUNG VON AUSRUESTUNGEN, ZUBEHOER UND EINZEL- TEILEN FUER KRAFTWAGEN	-	-	-
36	080	FAHRZEUGBAU (OHNE BAU VON KRAFTWAGEN)	17 936	16 780	18 350
361	081	SCHIFFBAU	16 019	14 989	16 540
362	082	HERSTELLUNG VON SCHIENENFAHRZEUGEN	-	-	-
363	083	HERSTELLUNG VON KRAFT- UND FAHRRADERN UND DEREN EINZELTEILEN	1 917	1 791	1 810
364	084	LUFTFAHRZEUGBAU UND -REPARATUR	-	-	-
365	085	SONSTIGER FAHRZEUGBAU	-	-	-
37	086	FEINMECHANIK UND OPTIK	3 944	4 343	4 831
371	087	HERSTELLUNG VON FEINMECHANISCHEN ERZEUGNISSEN	981	1 027	1 204
372	088	HERSTELLUNG VON MEDIZIN- UND ORTHOPAEDIEMECHANISCHEN ERZEUGNISSEN (OHNE ORTHOPAEDISCHES SCHUHWERK)	1 679	1 869	2 175
373	089	HERSTELLUNG VON OPTISCHEN UND FOTOGRAFISCHEN GERAETEN	1 284	1 447	1 452
374	090	HERSTELLUNG VON UHREN UND DEREN TEILEN	-	-	-
41	091	NAHRUNGS- UND GENUSSMITTELGEWERBE	67 156	68 950	72 003
411	092	HERSTELLUNG VON OELEN UND FETTEN PFLANZLICHER ODER TIERISCHER HERKUNFT	1 745	1 978	2 028
412	093	SCHLACHTEREI UND VERARBEITUNG VON FLEISCH (OHNE FLEISCHEREI)	21 571	22 287	25 272
413	094	BE- UND VERARBEITUNG VON MILCH	8 179	8 296	7 097
414	095	VERARBEITUNG VON OBST UND GEMUESE	1 754	1 887	1 864
415	096	VERARBEITUNG VON FISCHEN U.AE. MEERESTIEREN FUER MENSCHLICHE NAHRUNGSMITTEL	6 889	7 701	8 331
416	097	MAHL- UND SCHAELELMUEHLEN	1 114	1 155	1 583
417	098	HERSTELLUNG VON TEIGWAREN	-	-	-
418	099	HERSTELLUNG VON STAERKEN UND STAERKEERZEUGNISSEN	348	377	...

12 PRODUZIERENDES GEWERBE IM AUSLAND

DAENEMARK

WIRTSCHAFTSTATBESTAND-NR. 05

12.1 BESCHAEFTIGTE, INSGESAMT,
OHNE HEIMARBEITER

ANZAHL

SYST. LFD. NR.1) NR.		WIRTSCHAFTSZWEIGE	1983	1984	1985
419	100	HERSTELLUNG VON BACKWAREN (EINSCHL. DAUERBACKWAREN)	3 214	3 245	3 413
42	101	ZUCKERINDUSTRIE	-	-	-
421	102	HERSTELLUNG VON SUESSWAREN (OHNE DAUERBACKWAREN)	4 365	4 453	4 911
422	103	HERSTELLUNG VON FUTTERMITTELN (EINSCHL. FISCHMEHL)	1 490	1 528	1 584
423	104	SONSTIGES NAHRUNGSMITTELGEWERBE	4 133	4 003	3 868
424	105	HERSTELLUNG VON AETHYLALKOHOL AUS VERGAERUNG, HERSTELLUNG VON SPIRITUOSEN	-	-	-
425	106	HERSTELLUNG VON TRAUBENWEIN UND GETRAENKEN AUF TRAUBENWEINBASIS	-	-	-
427	107	BRAUEREI UND MÄLZEREI	9 572	9 286	9 741
428	108	ABFUELLUNG VON MINERALBRUNNEN, HERSTELLUNG VON ALKOHOLFREIEN GETRAENKEN	618	628	...
429	109	TABAKVERARBEITUNG	2 164	2 126	2 211
43	110	TEXTILGEWERBE	10 945	10 861	11 934
431	111	HOLLAUFBEREITUNG, -SPINNEREI, -WEBEREI U.AE.	705	663	648
432	112	BAUMWOLLSPINNEREI, -WEBEREI U.AE.	1 127	1 031	1 009
433	113	SEIDENAUFBEREITUNG, -SPINNEREI, -WEBEREI U.AE.	2 038	1 830	2 350
434	114	LEINEN-, HANF- UND RAMIEAUFBEREITUNG, -SPINNEREI UND -WEBEREI	-	-	-
435	115	JUTESPINNEREI UND -WEBEREI	-	-	-
436	116	WIRKEREI UND STRICKEREI	4 459	4 564	4 837
437	117	TEXTILVEREDELUNG	694	755	847
438	118	HERSTELLUNG VON TEPPICHEN, LINOLEUM U.AE. BODENBELAG SOWIE HACHSTUCH	933	946	1 070
4381	119	HERSTELLUNG VON TEPPICHEN AUS FASERN ALLER ART	933	946	1 070
4382	120	HERSTELLUNG VON LINOLEUM UND SONSTIGEN FUSSBODEN- BELAEGEN AUF TEXTILEM TRAEGER ODER AUF PAPIER	-	-	-
439	121	SONSTIGES TEXTILGEWERBE	989	1 072	1 173
44	122	LEDERGEWERBE	949	932	732
441	123	GERBEREI UND ZURICHTUNG VON LEDER	369	354	...
442	124	HERSTELLUNG VON LEDERWAREN	580	578	732
45	125	SCHUH- UND BEKLEIDUNGSGEWERBE	12 265	13 028	13 671
451	126	SERIENHERSTELLUNG VON SCHUHEN (OHNE GUMMI- UND HOLZSCHUHE)	2 096	2 035	1 876
453	127	SERIENHERSTELLUNG VON BEKLEIDUNG, HERSTELLUNG VON BEKLEIDUNGSGZUBEHOER	8 446	9 198	9 744
455	128	KONFEKTION SONSTIGER TEXTILWAREN (OHNE VORGELAGERTE WEBEREI)	1 394	1 385	1 648
46	129	BE- UND VERARBEITUNG VON HOLZ	15 916	18 671	20 530
461	130	BEARBEITUNG VON HOLZ	914	954	964
462	131	HERSTELLUNG VON HALBWAREN AUS HOLZ	843	1 004	1 095
463	132	SERIENHERSTELLUNG VON BAUELEMENTEN AUS HOLZ UND VON PARKETT	3 828	4 292	4 580
464	133	HERSTELLUNG VON VERPACKUNGSMITTELN AUS HOLZ	309	371	351
465	134	HERSTELLUNG VON SONSTIGEN HOLZWAREN (OHNE MOEBEL)	647	667	1 166
466	135	HERSTELLUNG VON KORK-, KORB- UND FLECHTWAREN, BUERSTEN, BESEN UND PINSELN	368	404	...
467	136	HERSTELLUNG VON HOLZMOEBEL	9 007	10 979	12 374
47	137	PAPIER- UND PAPPENERZEUGUNG UND -VERARBEITUNG, DRUCKEREI UND VERLAGSGEWERBE	26 991	27 635	28 781
471	138	HERSTELLUNG VON HOLZSCHLIFF, ZELLSTOFF, PAPIER UND PAPPE	2 105	2 074	2 013
472	139	VERARBEITUNG VON PAPIER UND PAPPE	6 053	6 374	6 896
473	140	DRUCKEREI UND VERWANDTE GEWERBE	18 833	19 187	19 772
474	141	VERLAGSGEWERBE	-	-	-
48	142	VERARBEITUNG VON GUMMI UND KUNSTSTOFFEN	11 445	12 601	13 574
481	143	VERARBEITUNG VON GUMMI	1 594	1 824	1 809
482	144	RUNDERNEUERUNG UND REPARATUR VON BEREIFUNGEN AUS GUMMI	286	290	339
483	145	VERARBEITUNG VON KUNSTSTOFFEN	9 565	10 487	11 426
49	146	SONSTIGES VERARBEITENDES GEWERBE	3 950	4 217	4 705
491	147	HERSTELLUNG VON SCHMUCK, GOLD- UND SILBERSCHMIEDEWAREN, BEARBEITUNG VON EDEL- UND SCHMUCKSTEINEN	439	430	236
492	148	HERSTELLUNG VON MUSIKINSTRUMENTEN	124	133	...
493	149	FOTO- UND FILMLABORS	-	-	-
494	150	HERSTELLUNG VON SPIEL- UND SPORTWAREN	2 096	2 263	2 769
495	151	SONSTIGE ZWEIGE DES BE- UND VERARBEITENDEN GEWERBES	1 291	1 391	1 700
500	152	BAUGEWERBE OHNE AUSGEPRÄGTEN SCHWERPUNKT	-	-	-
50	153	BAUGEWERBE INSGESAMT	-	-	-
501	154	ROHBAUGEWERBE	-	-	-
502	155	TIEFBAU	-	-	-
503	156	BAUINSTALLATION	-	-	-
504	157	AUSBAUGEWERBE	-	-	-

QUELLE: EUROSTAT, SYSTEM CRONOS FUER DIE VERWALTUNG VON ZEITREIHEN (INDE), STATISTISCHES AMT DER EUROPÄISCHEN
GEMEINSCHAFTEN, LUXEMBURG.

1) KLASSIFIZIERUNGSPLAN DES EUROSTAT.

12 PRODUZIERENDES GEWERBE IM AUSLAND

FRANKREICH

WIRTSCHAFTSTATBESTAND-NR. 05

12.1 BESCHAEFTIGTE, INSGESAMT,
OHNE HEIMARBEITER

ANZAHL

SYST. LFD. NR.1) NR.	WIRTSCHAFTSZWEIGE	1983	1984	1985
	001 VERARBEITENDES GEWERBE	4 176 580	4 019 795	3 892 225
	002 INDUSTRIE	4 450 500	4 296 574	4 162 136
11	003 KOHLENBERGBAU (EINSCHL. HERSTELLUNG VON BRIKETTS)	59 447	53 088	48 992
12	004 KOKEREI	-	-	-
13	005 GEWINNUNG VON ERDOEL UND ERDGAS	9 841	10 419	10 458
14	006 MINERALOELVERARBEITUNG	33 117	32 185	34 538
15	007 KERNBRENNSTOFFINDUSTRIE	14 340	14 568	14 852
151	008 GEWINNUNG VON SPALT- UND BRUTSTOFFHALTIGEN ERZEN	1 458	1 451	1 357
152	009 HERSTELLUNG UND VERARBEITUNG VON SPALT- UND BRUTSTOFFEN	12 882	13 117	13 495
16	010 ERZEUGUNG UND VERTEILUNG VON ELEKTRIZITAET, GAS, DAMPF UND WARMWASSER	163 282	165 669	166 665
161	011 ERZEUGUNG UND VERTEILUNG VON ELEKTRIZITAET	128 218	130 175	131 613
162	012 GASWERKE, VERTEILUNG VON GAS	30 378	30 236	30 342
163	013 ERZEUGUNG VON DAMPF- UND PRESSLUFT, FERNHEIZUNG, WARMWASSERVERSORGUNG	4 686	5 258	4 710
17	014 WASSERGEWINNUNG, -REINIGUNG UND -VERTEILUNG	22 892	23 113	22 930
21	015 ERZBERGBAU (GEWINNUNG UND AUFBEREITUNG)	3 919	3 317	2 905
211	016 EISENERZBERGBAU (GEWINNUNG UND AUFBEREITUNG)	3 583	2 979	2 566
212	017 NE-METALLERZBERGBAU (GEWINNUNG UND AUFBEREITUNG)	336	338	339
22	018 ERZEUGUNG UND ERSTE BEARBEITUNG VON METALLEN	200 776	188 417	164 971
221	019 ERZEUGUNG VON EISEN UND STAHL GEMAESS EGKS-VERTRAG (OHNE HUETTENKOKEREI)	110 735	100 596	88 656
222	020 HERSTELLUNG VON STAHLROEHREN	19 897	19 061	17 516
223	021 ZIEHEREIEN UND KALTWALZWERKE	22 615	23 630	18 762
224	022 ERZEUGUNG UND ERSTE BEARBEITUNG VON NE-METALLEN	47 529	45 130	40 037
23	023 GEWINNUNG VON NICHT-ENERGETISCHEN MINERALIEN (OHNE ERZE), TORFGEWINNUNG	22 922	30 141	28 418
231	024 GEWINNUNG VON BAUMATERIAL, FEUERFESTEN UND KERAMISCHEN ERDEN	12 762	20 841	24 606
232	025 KALISALZ- UND PHOSPHATBERGBAU	10 160	9 300	3 812
24	026 BE- UND VERARBEITUNG VON STEINEN UND ERDEN, HERSTELLUNG UND VERARBEITUNG VON GLAS	172 851	154 810	148 523
241	027 ZIEGELEI	9 154	8 514	7 928
242	028 HERSTELLUNG VON ZEMENT, KALK UND GIPS	16 361	15 402	14 201
243	029 HERSTELLUNG VON BAUSTOFFEN AUS BETON UND GIPS SOWIE VON ASBESTZEMENTWAREN	38 746	36 681	35 085
2431	030 HERSTELLUNG VON ASBESTZEMENTWAREN	24 256	22 814	21 483
2436	031 HERSTELLUNG VON TRANSPORTBETON UND -MOERTEL	5 046	4 746	4 833
244	032 HERSTELLUNG VON ASBESTWAREN	1 862	1 336	1 356
245	033 BE- UND VERARBEITUNG VON NATURSTEINEN SOWIE HERSTELLUNG VON A.N.G. MINERALERZEUGNISSEN	14 082	4 664	5 004
246	034 HERSTELLUNG VON SCHLEIFKOERPERN UND SCHLEIFMITTELN AUF UNTGERLAGEN	2 924	2 717	2 439
247	035 HERSTELLUNG UND VERARBEITUNG VON GLAS	57 781	56 339	53 615
248	036 HERSTELLUNG VON KERAMISCHEN ERZEUGNISSEN (OHNE ZIEGELEI)	31 941	29 157	28 895
25	037 CHEMISCHE INDUSTRIE (OHNE CHEMIEFASERINDUSTRIE)	286 552	288 695	291 318
251	038 HERSTELLUNG CHEMISCHER GRUNDSTOFFE	79 864	81 335	79 907
255	039 HERSTELLUNG VON SPACHTELKITTEN, LACKEN UND ANSTRICHMITTELN, FIRNIS, DRUCK- UND ABZIEHFARBEN	20 188	19 639	19 636
256	040 HERSTELLUNG VON ANDEREN CHEMISCHEN ERZEUGNISSEN VORWIEGEND FUER GEWERBLICHE UND LANDWIRTSCHAFTLICHE VERWENDUNG	62 268	60 719	63 379
257	041 HERSTELLUNG PHARMAZEUTISCHER ERZEUGNISSE	64 764	65 823	67 104
258	042 HERSTELLUNG VON SEIFEN, SYNTHETISCHEN WASCHMITTELN, PARFUMS UND SONSTIGEN KOERPERPFLEGEMITTELN	41 252	42 238	43 104
259	043 HERSTELLUNG VON SONSTIGEN CHEMISCHEN ERZEUGNISSEN	18 216	18 941	18 188
2591	044 HERSTELLUNG FOTOCHEMISCHER ERZEUGNISSE (FOTOGRAFISCHE FILME, PLATTEN, PAPIERE UND HILFSMITTEL)	12 914	12 770	13 507
2592	045 HERSTELLUNG VON HAUSHALTSPFLEGEMITTELN (SCHUH- UND FUSSBODENPFLEGEMITTEL, METALLPUTZMITTEL USW.)	5 302
26	046 CHEMIEFASERINDUSTRIE	8 257	7 255	7 031
31	047 HERSTELLUNG VON METALLERZEUGNISSEN (OHNE MASCHINEN- UND FAHRZEUGBAU)	448 739	407 054	394 902
311	048 GIESSEREI	62 048	56 414	47 301
312	049 SCHMIEDE-, PRESS- UND HAMMERWERKE	48 487	43 509	43 572
313	050 STAHLVERFORMUNG UND OBERFLAECHEVEREDELUNG	100 528	97 459	98 830
314	051 HERSTELLUNG VON STAHL- UND LEICHTMETALLKONSTRUKTIONEN (AUCH VERBUNDEN MIT MONTAGE)	39 987	33 069	30 353

12 PRODUZIERENDES GEWERBE IM AUSLAND

FRANKREICH

WIRTSCHAFTSTATBESTAND-NR. 05

12.1 BESCHAEFTIGTE, INSGESAMT,
OHNE HEIMARBEITER

ANZAHL

SYST.	LFD.	WIRTSCHAFTSZWEIGE	1983	1984	1985
NR.1)	NR.				
315	052	KESSEL UND BEHAELTERBAU	76 696	71 207	76 751
316	053	HERSTELLUNG VON EBM-WAREN	120 993	105 396	98 095
3165	054	HERSTELLUNG VON DEFEN UND HERDEN ALLER ART FUER DEN HAUSHALT	9 625
3166	055	HERSTELLUNG VON STAHLMOEBELN (EINSCHLIESSLICH PANZERSCHRAENKEN)	22 699	21 724	20 571
319	056	MECHANIK A.N.G.	-	-	-
32	057	MASCHINENBAU	270 531	272 742	264 761
321	058	HERSTELLUNG VON LANDWIRTSCHAFTLICHEN MASCHINEN UND ACKERSCHLEPPERN	31 598	30 570	29 471
322	059	HERSTELLUNG VON METALLBEARBEITUNGSMASCHINEN, MASCHINEN- WERKZEUGEN UND VORRICHTUNGEN FUER MASCHINEN	24 887	25 775	23 312
323	060	HERSTELLUNG VON TEXTILMASCHINEN, DEREN ZUBEHOER UND NAEHMASCHINEN	8 659	8 253	7 555
324	061	HERSTELLUNG VON MASCHINEN UND APPARATEN FUER DAS NAHRUNGS- UND GENUSSMITTELGEWERBE, CHEMISCHE UND VERWANDTE INDUSTRIEN	36 674	30 930	31 365
325	062	HERSTELLUNG VON HUETTEN- UND WALZWERKEINRICHTUNGEN, BERGWERKS-, GIESSEREI- UND BAUMASCHINEN SOWIE HEBEZEUGEN UND FOERDERMITTELN	57 198	57 967	54 986
326	063	HERSTELLUNG VON ZAHNRAEDERN, GETRIEBEN, WELZLAGERN UND ANTRIEBSELEMENTEN	23 915	22 495	22 340
327	064	HERSTELLUNG VON MASCHINEN FUER WEITERE BESTIMMTE WIRTSCHAFTSZWEIGE	6 839	7 333	7 875
328	065	HERSTELLUNG VON SONSTIGEN MASCHINENBAUERZEUGNISSEN	80 761	89 419	87 857
33	066	HERSTELLUNG VON BUEROMASCHINEN SOWIE DATEN- VERARBEITUNGSGERAETEN UND -EINRICHTUNGEN	49 133	50 142	57 128
34	067	ELEKTROTECHNIK	498 442	489 963	475 396
341	068	HERSTELLUNG VON ISOLIERTEN ELEKTROKABELN, -LEITUNGEN UND -DRAEHTEN	23 206	21 785	21 529
342	069	HERSTELLUNG VON ELEKTROMOTOREN, -GENERATOREN UND TRANS- FORMATOREN SOWIE SCHALT- UND INSTALLATIONSGERAETEN	159 870	154 907	147 934
343	070	HERSTELLUNG VON GEWERBLICHEN ELEKTROGERAETEN, -EINRICH- TUNGEN UND -AUSRUESTUNGEN, HERSTELLUNG VON BATTERIEN UND AKKUMULATOREN	3 366	13 831	...
344	071	HERSTELLUNG VON FERNMELDEGERAETEN, ZAEHLERN, MESS- UND REGELGERAETEN SOWIE ELEKTROMEDIZINISCHEN U.AE. GERAETEN	99 028	100 564	96 969
345	072	HERSTELLUNG VON RUNDFUNK-, FERNSEH- UND PHONO- TECHNISCHEN GERAETEN UND EINRICHTUNGEN U.S.W.	141 876	143 710	143 582
346	073	HERSTELLUNG VON ELEKTRO-HAUSHALTSGERAETEN	46 326	43 809	39 729
347	074	HERSTELLUNG VON ELEKTRISCHEN LEUCHTEN	11 122	11 357	13 084
348	075	MONTAGE UND INSTALLATION VON ELEKTROTECHNISCHEN ERZEUGNISSEN	-	-	-
35	076	BAU VON KRAFTWAGEN UND DEREN EINZELTEILEN	438 178	421 427	394 021
351	077	BAU UND MONTAGE VON KRAFTWAGEN UND DEREN MOTOREN	284 104	277 808	257 005
352	078	HERSTELLUNG VON KAROSSERIEN, AUFBAUTEN UND ANHAENGERN	24 904	22 221	19 853
353	079	HERSTELLUNG VON AUSRUESTUNGEN, ZUBEHOER UND EINZEL- TEILEN FUER KRAFTWAGEN	129 170	121 398	117 163
36	080	FAHRZEUGBAU (OHNE BAU VON KRAFTWAGEN)	179 986	176 557	169 890
361	081	SCHIFFBAU	35 665	33 942	28 738
362	082	HERSTELLUNG VON SCHIENENFAHRZEUGEN	12 274	12 042	11 969
363	083	HERSTELLUNG VON KRAFT- UND FAHRRAEDERN UND DEREN EINZELTEILEN	17 644	16 143	15 457
364	084	LUFTFAHRZEUGBAU UND -REPARATUR	114 403	114 430	113 726
365	085	SONSTIGER FAHRZEUGBAU	-	-	-
37	086	FEINMECHANIK UND OPTIK	43 634	44 677	47 268
371	087	HERSTELLUNG VON FEINMECHANISCHEN ERZEUGNISSEN	4 070	4 019	7 125
372	088	HERSTELLUNG VON MEDIZIN- UND ORTHOPAEDIEMECHANISCHEN ERZEUGNISSEN (OHNE ORTHOPAEDISCHES SCHUHWERK)	12 374	11 981	12 071
373	089	HERSTELLUNG VON OPTISCHEN UND FOTOGRAFISCHEN GERAETEN	17 191	18 631	19 014
374	090	HERSTELLUNG VON UHREN UND DEREN TEILEN	9 999	10 046	9 058
41	091	NAHRUNGS- UND GENUSSMITTELGEWERBE	403 457	386 144	374 722
411	092	HERSTELLUNG VON OELN UND FETTEN PFLANZLICHER ODER TIERISCHER HERKUNFT	9 482	7 488	6 563
412	093	SCHLACHTEREI UND VERARBEITUNG VON FLEISCH (OHNE FLEISCHEREI)	94 206	94 894	93 452
413	094	BE- UND VERARBEITUNG VON MILCH	78 597	75 970	72 762
414	095	VERARBEITUNG VON OBST UND GEMUESE	20 466	19 428	19 372
415	096	VERARBEITUNG VON FISCHEN U.AE. MEERESTIEREN FUER MENSCHLICHE NAHRUNGSZWECKE	7 088	6 849	6 981
416	097	MAHL- UND SCHAEELMUEHLEN	7 246	6 948	6 502
417	098	HERSTELLUNG VON TEIGWAREN	3 488	3 467	3 436
418	099	HERSTELLUNG VON STAERKEN UND STAERKEERZEUGNISSEN	5 304	5 277	5 365

12 PRODUZIERENDES GEWERBE IM AUSLAND

FRANKREICH

WIRTSCHAFTSTATBESTAND-NR. 05

12.1 BESCHAEFTIGTE, INSGESAMT,
OHNE HEIMARBEITER

ANZAHL

SYST. LFD. NR.1) NR.	WIRTSCHAFTSZWEIGE	1983	1984	1985
419	100 HERSTELLUNG VON BACKWAREN (EINSCHL. DAUERBACKWAREN)	33 821	33 585	33 039
42	101 ZUCKERINDUSTRIE	19 007	18 854	17 837
421	102 HERSTELLUNG VON SUESSWAREN (OHNE DAUERBACKWAREN)	32 206	30 912	29 950
422	103 HERSTELLUNG VON FUTTERMITTELN (EINSCHL. FISCHMEHL)	19 892	19 215	18 109
423	104 SONSTIGES NAHRUNGSMITTELGEWERBE	13 526	14 101	13 399
424	105 HERSTELLUNG VON AETHYLALKOHOL AUS VERGAERUNG, HERSTELLUNG VON SPIRITUOSEN	11 697	11 427	11 344
425	106 HERSTELLUNG VON TRAUBENWEIN UND GETRAENKEN AUF TRAUBENWEINBASIS	12 973	12 748	12 188
427	107 BRAUEREI UND MAELZEREI	12 853	12 098	11 497
428	108 ABFUELLUNG VON MINERALBRUNNEN, HERSTELLUNG VON ALKOHOLFREIEN GETRAENKEN	13 006	12 883	12 926
429	109 TABAKVERARBEITUNG	8 599
43	110 TEXTILGEWERBE	238 875	229 311	221 215
431	111 WOLLAUFBEREITUNG, -SPINNEREI, -WEBEREI U.AE.	34 494	34 018	34 226
432	112 BAUMWOLLSPINNEREI, -WEBEREI U.AE.	61 795	56 631	51 327
433	113 SEIDENAUFBEREITUNG, -SPINNEREI, -WEBEREI U.AE.	15 087	14 858	14 312
434	114 LEINEN-, HANF- UND RAMIEAUFBEREITUNG, -SPINNEREI UND -WEBEREI	7 619	7 240	6 277
435	115 JUTESPINNEREI UND -WEBEREI	284	305	283
436	116 WIRKEREI UND STRICKEREI	72 626	71 421	69 233
437	117 TEXTILVEREDELUNG	16 924	16 021	16 064
438	118 HERSTELLUNG VON TEPPICHEN, LINOLEUM U.AE. BODENBELAG SOWIE WACHSTUCH	6 949	6 457	6 565
4381	119 HERSTELLUNG VON TEPPICHEN AUS FASERN ALLER ART	5 533	5 134	4 854
4382	120 HERSTELLUNG VON LINOLEUM UND SONSTIGEN FUSSBODEN- BELAEGEN AUF TEXTILEM TRAEGER ODER AUF PAPIER	-	-	-
439	121 SONSTIGES TEXTILGEWERBE	23 097	22 360	22 928
44	122 LEDERGEWERBE	24 666	23 219	22 683
441	123 GERBEREI UND ZURICHTUNG VON LEDER	7 950	7 592	6 882
442	124 HERSTELLUNG VON LEDERWAREN	16 716	15 627	15 801
45	125 SCHUH- UND BEKLEIDUNGSGEWERBE	233 243	224 813	214 181
451	126 SERIENHERSTELLUNG VON SCHUHEN (OHNE GUMMI- UND HOLZSCHUHE)	66 752	65 050	60 158
453	127 SERIENHERSTELLUNG VON BEKLEIDUNG, HERSTELLUNG VON BEKLEIDUNGSZUBEHOER	164 354	157 699	152 051
455	128 KONFEKTION SONSTIGER TEXTILWAREN (OHNE VORGELAGERTE WEBEREI)	-	-	-
46	129 BE- UND VERARBEITUNG VON HOLZ	148 640	136 397	127 234
461	130 BEARBEITUNG VON HOLZ	10 738	10 436	9 971
462	131 HERSTELLUNG VON HALBWAREN AUS HOLZ	16 859	15 560	14 086
463	132 SERIENHERSTELLUNG VON BAUELEMENTEN AUS HOLZ UND VON PARKETT	23 235	21 208	21 205
464	133 HERSTELLUNG VON VERPACKUNGSMITTELN AUS HOLZ	13 301	12 442	12 540
465	134 HERSTELLUNG VON SONSTIGEN HOLZWAREN (OHNE MOEBEL)	3 280	3 522	2 833
466	135 HERSTELLUNG VON KORK-, KORB- UND FLECHTWAREN, BUERSTEN, BESEN UND PINSELN	6 273	5 553	5 307
467	136 HERSTELLUNG VON HOLZMOEBEL	74 954	67 676	61 292
47	137 PAPIER- UND PAPPENERZEUGUNG UND -VERARBEITUNG, DRUCKEREI UND VERLAGSGEWERBE	248 766	241 620	242 277
471	138 HERSTELLUNG VON HOLZSCHLIFF, ZELLSTOFF, PAPIER UND PAPPE	33 960	31 119	29 750
472	139 VERARBEITUNG VON PAPIER UND PAPPE	67 011	66 853	67 158
473	140 DRUCKEREI UND VERWANDTE GEWERBE	129 929	128 920	128 446
474	141 VERLAGSGEWERBE	17 866	14 728	16 923
48	142 VERARBEITUNG VON GUMMI UND KUNSTSTOFFEN	184 323	179 950	174 881
481	143 VERARBEITUNG VON GUMMI	91 877	86 921	81 888
482	144 RUNDERNEUERUNG UND REPARATUR VON BEREIFUNGEN AUS GUMMI	1 832	1 553	1 416
483	145 VERARBEITUNG VON KUNSTSTOFFEN	90 614	91 476	91 697
49	146 SONSTIGES VERARBEITENDES GEWERBE	51 533	51 321	50 435
491	147 HERSTELLUNG VON SCHMUCK, GOLD- UND SILBERSCHMIEDEWAREN, BEARBEITUNG VON EDEL- UND SCHMUCKSTEINEN	12 489	12 483	12 274
492	148 HERSTELLUNG VON MUSIKINSTRUMENTEN	1 991	1 746	1 691
493	149 FOTO- UND FILMLABORS	7 824	7 926	7 605
494	150 HERSTELLUNG VON SPIEL- UND SPORTWAREN	20 946	20 591	20 705
495	151 SONSTIGE ZWEIGE DES BE- UND VERARBEITENDEN GEWERBES	8 283	8 575	8 160
500	152 BAUGEWERBE OHNE AUSGEPRAGTEN SCHWERPUNKT	-	-	-
50	153 BAUGEWERBE INSGESAMT	817 807	757 396	693 430
501	154 ROHBAUGEWERBE	264 493	211 087	187 693
502	155 TIEFBAU	264 161	260 257	233 651
503	156 BAUINSTALLATION	161 819	163 125	158 392
504	157 AUSBAUGEWERBE	127 334	122 927	113 694

QUELLE: EUROSTAT, SYSTEM CRONOS FUEER DIE VERWALTUNG VON ZEITREIHEN (INDE), STATISTISCHES AMT DER EUROPAEISCHEN
GEMEINSCHAFTEN, LUXEMBURG.

1) KLASSTIFIZIERUNGSPLAN DES EUROSTAT.

12 PRODUZIERENDES GEWERBE IM AUSLAND

GROSSBRITANNIEN UND NORDIRLAND

WIRTSCHAFTSTATBESTAND-NR. 05

12.1 BESCHAEFTIGTE, INSGESAMT, OHNE HEIMARBEITER

ANZAHL

SYST. LFD. NR.1) NR.	WIRTSCHAFTSZWEIGE	1983	1984	1985
	001 VERARBEITENDES GEWERBE	4 551 796	4 503 947	4 426 568
	002 INDUSTRIE	5 124 656	5 052 648	4 921 299
11	003 KOHLENBERGBAU (EINSCHL. HERSTELLUNG VON BRIKETTS)	236 300	217 312	172 434
12	004 KOKEREI	4 654	4 288	4 015
13	005 GEWINNUNG VON ERDOEL UND ERDGAS	29 400	32 800	33 100
14	006 MINERALOELVERARBEITUNG	18 484	16 943	15 156
15	007 KERNBRENNSTOFFINDUSTRIE	-	-	-
151	008 GEWINNUNG VON SPALT- UND BRUTSTOFFHALTIGEN ERZEN	-	-	-
152	009 HERSTELLUNG UND VERARBEITUNG VON SPALT- UND BRUTSTOFFEN	-	-	-
16	010 ERZEUGUNG UND VERTEILUNG VON ELEKTRIZITAET, GAS, DAMPF UND WARMWASSER	252 396	245 441	237 428
161	011 ERZEUGUNG UND VERTEILUNG VON ELEKTRIZITAET	155 518	152 525	...
162	012 GASWERKE, VERTEILUNG VON GAS	96 878	92 916	...
163	013 ERZEUGUNG VON DAMPF- UND PRESSLUFT, FERNHEIZUNG, WARMWASSERVERSORGUNG	-	-	-
17	014 WASSERGEWINNUNG, -REINIGUNG UND -VERTEILUNG	47 068	45 068	44 519
21	015 ERZBERGBAU (GEWINNUNG UND AUFBEREITUNG)	1 022	1 390	1 442
211	016 EISENERZBERGBAU (GEWINNUNG UND AUFBEREITUNG)	-	-	-
212	017 NE-METALLERZBERGBAU (GEWINNUNG UND AUFBEREITUNG)	-	-	-
22	018 ERZEUGUNG UND ERSTE BEARBEITUNG VON METALLEN	168 965	156 874	155 968
221	019 ERZEUGUNG VON EISEN UND STAHL GEMAESS EGKS-VERTRAG (OHNE HUETTENKOKEREI)	77 095	69 666	67 317
222	020 HERSTELLUNG VON STAHLROEHREN	21 959	20 434	22 887
223	021 ZIEHGERATEN UND KALTHALZWERKE	22 778	21 519	20 936
224	022 ERZEUGUNG UND ERSTE BEARBEITUNG VON NE-METALLEN	47 133	45 255	44 828
23	023 GEWINNUNG VON NICHT-ENERGETISCHEN MINERALIEN (OHNE ERZE), TORFGEWINNUNG	6 673	6 689	5 809
231	024 GEWINNUNG VON BAUMATERIAL, FEUERFESTEN UND KERAMISCHEN ERDEN	3 463	3 570	2 604
232	025 KALISALZ- UND PHOSPHATBERGBAU	3 210	3 119	3 205
24	026 BE- UND VERARBEITUNG VON STEINEN UND ERDEN, HERSTELLUNG UND VERARBEITUNG VON GLAS	184 175	187 410	183 857
241	027 ZIEGELEI	17 489	19 022	17 961
242	028 HERSTELLUNG VON ZEMENT, KALK UND GIPS	10 827	10 100	8 814
243	029 HERSTELLUNG VON BAUSTOFFEN AUS BETON UND GIPS SOWIE VON ASBESTZEMENTWAREN	33 758	33 656	31 809
2431	030 HERSTELLUNG VON ASBESTZEMENTWAREN	-	-	-
2436	031 HERSTELLUNG VON TRANSPORTBETON UND -MOERTEL	5 722	5 144	4 677
244	032 HERSTELLUNG VON ASBESTWAREN	8 255	8 126	7 890
245	033 BE- UND VERARBEITUNG VON NATURSTEINEN SOWIE HERSTELLUNG VON A.N.G. MINERALERZEUGNISSEN	27 785	27 160	27 910
246	034 HERSTELLUNG VON SCHLEIFKOERPERN UND SCHLEIFMITTELN AUF UNTGERLAGEN	4 358	4 751	4 440
247	035 HERSTELLUNG UND VERARBEITUNG VON GLAS	37 465	37 219	35 474
248	036 HERSTELLUNG VON KERAMISCHEN ERZEUGNISSEN (OHNE ZIEGELEI)	44 238	47 376	49 559
25	037 CHEMISCHE INDUSTRIE (OHNE CHEMIEFASERINDUSTRIE)	287 704	289 939	282 870
251	038 HERSTELLUNG CHEMISCHER GRUNDSTOFFE	104 504	104 368	105 116
255	039 HERSTELLUNG VON SPACHTELKITEN, LACKEN UND ANSTRICHMITTELN, FIRNIS, DRUCK- UND ABZIEHFARBEN	28 359	27 296	26 081
256	040 HERSTELLUNG VON ANDEREN CHEMISCHEN ERZEUGNISSEN VORWIEGEND FUER GEWERBLICHE UND LANDWIRTSCHAFTLICHE VERWENDUNG	45 796	47 487	43 165
257	041 HERSTELLUNG PHARMAZEUTISCHER ERZEUGNISSE	66 592	66 289	65 534
258	042 HERSTELLUNG VON SEIFEN, SYNTHETISCHEN WASCHMITTELN, PARFUMS UND SONSTIGEN KOERPERPFLEGEMITTELN	28 630	29 794	29 239
259	043 HERSTELLUNG VON SONSTIGEN CHEMISCHEN ERZEUGNISSEN	13 823	14 705	13 735
2591	044 HERSTELLUNG FOTOCHEMISCHER ERZEUGNISSE (FOTOGRAFISCHE FILME, PLATTEN, PAPIERE UND HILFSMITTEL)	9 043	9 030	8 747
2592	045 HERSTELLUNG VON HAUSHALTPFLEGEMITTELN (SCHUH- UND FUSSBODENPFLEGEMITTEL, METALLPUTZMITTEL USW.)	-	-	-
26	046 CHEMIEFASERINDUSTRIE	12 133	11 389	10 876
31	047 HERSTELLUNG VON METALLERZEUGNISSEN (OHNE MASCHINEN- UND FAHRZEUGBAU)	362 671	357 383	343 928
311	048 GIESSEREI	52 324	51 585	48 215
312	049 SCHMIEDEN-, PRESS- UND HAMMERWERKE	33 320	37 555	32 862
313	050 STAHLVERFORMUNG UND OBERFLAECHEVEREDELUNG	31 699	31 960	31 776
314	051 HERSTELLUNG VON STAHL- UND LEICHTMETALLKONSTRUKTIONEN (AUCH VERBUNDEN MIT MONTAGE)	49 702	48 962	48 088

12 PRODUZIERENDES GEWERBE IM AUSLAND

GROSSBRITANNIEN UND NORDIRLAND

WIRTSCHAFTSTATBESTAND-NR. 05

12.1 BESCHAEFTIGTE, INSGESAMT,
OHNE HEIMARBEITER

ANZAHL

SYST. LFD. NR.1) NR.	WIRTSCHAFTSZWEIGE	1983	1984	1985
315	052 KESSEL UND BEHAELTERBAU	56 624	51 073	50 620
316	053 HERSTELLUNG VON EBM-WAREN	139 002	136 248	132 367
3165	054 HERSTELLUNG VON OEFEN UND HERDEN ALLER ART FUER DEN HAUSHALT	10 911	10 040	10 307
3166	055 HERSTELLUNG VON STAHLMOEBELN (EINSCHLIESSLICH PANZERSCHRAENKEN)	15 586	15 391	15 635
319	056 MECHANIK A.N.G.	-	-	-
32	057 MASCHINENBAU	491 885	462 559	462 233
321	058 HERSTELLUNG VON LANDWIRTSCHAFTLICHEN MASCHINEN UND ACKERSCHLEPPERN	19 826	20 219	20 068
322	059 HERSTELLUNG VON METALLBEARBEITUNGSMASCHINEN, MASCHINEN- WERKZEUGEN UND VORRICHTUNGEN FUER MASCHINEN	44 463	43 229	44 943
323	060 HERSTELLUNG VON TEXTILMASCHINEN, DEREN ZUBEHOER UND NAEHMASCHINEN	9 645	9 569	9 414
324	061 HERSTELLUNG VON MASCHINEN UND APPARATEN FUER DAS NAHRUNGS- UND GENUSSMITTELGEWERBE, CHEMISCHE UND VERWANDTE INDUSTRIEN	52 006	49 146	46 472
325	062 HERSTELLUNG VON HUETTEN- UND WALZWERKEINRICHTUNGEN, BERGWERKS-, GIESSEREI- UND BAUMASCHINEN SOWIE HEBEZEUGEN UND FOERDERMITTELN	87 204	77 265	76 655
326	063 HERSTELLUNG VON ZAHNRAEDERN, GETRIEBEN, WAEZLAGERN UND ANTRIEBSELEMENTEN	33 063	31 319	32 956
327	064 HERSTELLUNG VON MASCHINEN FUER WEITERE BESTIMMTE WIRTSCHAFTSZWEIGE	26 177	24 153	23 940
328	065 HERSTELLUNG VON SONSTIGEN MASCHINENBAUERZEUGNISSEN	219 501	207 659	207 785
33	066 HERSTELLUNG VON BUEROMASCHINEN SOWIE DATEN- VERARBEITUNGSGERAETEN UND -EINRICHTUNGEN	38 439	40 537	46 295
34	067 ELEKTROTECHNIK	517 058	523 044	511 698
341	068 HERSTELLUNG VON ISOLIERTEN ELEKTROKABELN, -LEITUNGEN UND -DRAECHTEN	31 169	30 938	30 831
342	069 HERSTELLUNG VON ELEKTROMOTOREN, -GENERATOREN UND TRANS- FORMATOREN SOWIE SCHALT- UND INSTALLATIONSGERAETEN	104 973	101 126	96 431
343	070 HERSTELLUNG VON GEMERBLICHEN ELEKTROGERAETEN, -EINRICH- TUNGEN UND -AUSRUESTUNGEN, HERSTELLUNG VON BATTERIEN UND AKKUMULATOREN	54 004	52 552	55 116
344	071 HERSTELLUNG VON FERNMEDEGERAETEN, ZAEHLERN, MESS- UND REGELGERAETEN SOWIE ELEKTROMEDIZINISCHEN U.AE. GERAETEN	213 435	219 569	211 824
345	072 HERSTELLUNG VON RUNDFUNK-, FERNSEH- UND PHONO- TECHNISCHEN GERAETEN UND EINRICHTUNGEN U.S.W.	56 010	60 561	59 179
346	073 HERSTELLUNG VON ELEKTRO-HAUSHALTSGERAETEN	35 649	36 258	35 702
347	074 HERSTELLUNG VON ELEKTRISCHEN LEUCHTEN	21 818	22 040	22 615
348	075 MONTAGE UND INSTALLATION VON ELEKTROTECHNISCHEN ERZEUGNISSEN	-	-	-
35	076 BAU VON KRAFTWAGEN UND DEREN EINZELTEILEN	290 035	280 114	268 808
351	077 BAU UND MONTAGE VON KRAFTWAGEN UND DEREN MOTOREN	-	-	-
352	078 HERSTELLUNG VON KAROSSERIEN, AUFBAUTEN UND ANHAENGERN	-	-	-
353	079 HERSTELLUNG VON AUSRUESTUNGEN, ZUBEHOER UND EINZEL- TEILEN FUER KRAFTWAGEN	-	-	-
36	080 FAHRZEUGBAU (OHNE BAU VON KRAFTWAGEN)	315 808	294 440	284 124
361	081 SCHIFFBAU	93 664	84 580	77 194
362	082 HERSTELLUNG VON SCHIENENFAHRZEUGEN	38 484	32 574	29 921
363	083 HERSTELLUNG VON KRAFT- UND FAHRRAEDERN UND DEREN EINZELTEILEN	5 674	5 124	4 522
364	084 LUFTFAHRZEUGBAU UND -REPARATUR	175 051	168 893	169 195
365	085 SONSTIGER FAHRZEUGBAU	2 935	3 269	3 292
37	086 FEINMECHANIK UND OPTIK	69 283	68 951	72 408
371	087 HERSTELLUNG VON FEINMECHANISCHEN ERZEUGNISSEN	40 922	40 450	44 071
372	088 HERSTELLUNG VON MEDIZIN- UND ORTHOPAEDIEMECHANISCHEN ERZEUGNISSEN (OHNE ORTHOPAEDISCHES SCHUHWERK)	15 044	15 658	15 378
373	089 HERSTELLUNG VON OPTISCHEN UND FOTOGRAFISCHEN GERAETEN	10 613	10 368	10 495
374	090 HERSTELLUNG VON UHREN UND DEREN TEILEN	2 704	2 475	2 464
41	091 NAHRUNGS- UND GENUSSMITTELGEWERBE	567 701	569 275	546 325
411	092 HERSTELLUNG VON OELN UND FETTEN PFLANZLICHER ODER TIERISCHER HERKUNFT	7 063	6 345	6 839
412	093 SCHLACHTEREI UND VERARBEITUNG VON FLEISCH (OHNE FLEISCHEREI)	84 124	99 757	98 553
413	094 BE- UND VERARBEITUNG VON MILCH	41 633	40 467	39 736
414	095 VERARBEITUNG VON OBST UND GEMUESE	16 344	15 699	15 513
415	096 VERARBEITUNG VON FISCHEN U.AE. MEERESTIEREN FUER MENSCHLICHE NAHRUNGSZWECKE	29 028	27 672	26 554
416	097 MAHL- UND SCHAELMUEHLEN	6 045	5 791	5 482
417	098 HERSTELLUNG VON TEIGWAREN	-	-	-
418	099 HERSTELLUNG VON STAERKEN UND STAERKEERZEUGNISSEN	-	-	-

12 PRODUZIERENDES GEWERBE IM AUSLAND

GROSSBRITANNIEN UND NORDIRLAND

WIRTSCHAFTSTATBESTAND-NR. 05

12.1 BESCHAEFTIGTE, INSGESAMT, OHNE HEIMARBEITER

ANZAHL

SYST. NR.1)	LFD. NR.	WIRTSCHAFTSZWEIGE	1983	1984	1985
419	100	HERSTELLUNG VON BACKWAREN (EINSCHL. DAUERBACKWAREN)	127 191	130 670	121 933
42	101	ZUCKERINDUSTRIE	10 318	9 814	9 512
421	102	HERSTELLUNG VON SUESSWAREN (OHNE DAUERBACKWAREN)	53 412	51 802	48 684
422	103	HERSTELLUNG VON FUTTERMITTELN (EINSCHL. FISCHMEHL)	21 447	19 858	17 574
423	104	SONSTIGES NAHRUNGSMITTELGEWERBE	59 850	57 513	60 490
424	105	HERSTELLUNG VON AETHYLALKOHOL AUS VERGAERUNG, HERSTELLUNG VON SPIRITUOSEN	19 095	17 360	16 161
425	106	HERSTELLUNG VON TRAUBENWEIN UND GETRAENKEN AUF TRAUBENWEINBASIS	4 180	4 428	3 990
427	107	BRAUEREI UND MÄLZEREI	39 209	37 043	35 102
428	108	ABFUELLUNG VON MINERALBRUNNEN, HERSTELLUNG VON ALKOHOLFREIEN GETRAENKEN	19 094	18 404	16 425
429	109	TABAKVERARBEITUNG	29 668	26 652	23 777
43	110	TEXTILGEWERBE	220 646	220 350	213 912
431	111	WOLLAUFBEREITUNG, -SPINNEREI, -WEBEREI U.AE.	39 278	39 090	39 059
432	112	BAUMWOLLSPINNEREI, -WEBEREI U.AE.	32 427	32 481	31 100
433	113	SEIDENAUFBEREITUNG, -SPINNEREI, -WEBEREI U.AE.	-	-	-
434	114	LEINEN-, HANF- UND RAMIEAUFBEREITUNG, -SPINNEREI UND -WEBEREI	3 382	3 247	3 340
435	115	JUTESPINNEREI UND -WEBEREI	3 667	3 374	3 402
436	116	WIRKEREI UND STRICKEREI	82 766	82 599	78 435
437	117	TEXTILVEREDELUNG	19 759	20 232	19 087
438	118	HERSTELLUNG VON TEPPICHEN, LINOLEUM U.AE. BODENBELAG SOWIE WACHSTUCH	22 155	21 622	21 997
4381	119	HERSTELLUNG VON TEPPICHEN AUS FASERN ALLER ART	19 076	18 296	18 647
4382	120	HERSTELLUNG VON LINOLEUM UND SONSTIGEN FUSSBODEN- BELAEGEN AUF TEXTILEM TRAEGER ODER AUF PAPIER	-	-	-
439	121	SONSTIGES TEXTILGEWERBE	17 212	17 705	17 492
44	122	LEDERGEWERBE	15 504	15 305	16 431
441	123	GERBEREI UND ZURICHTUNG VON LEDER	8 278	8 194	8 755
442	124	HERSTELLUNG VON LEDERWAREN	7 226	7 111	7 676
45	125	SCHUH- UND BEKLEIDUNGSGEWERBE	249 590	256 051	263 254
451	126	SERIENHERSTELLUNG VON SCHUHEN (OHNE GUMMI- UND HOLZSCHUHE)	47 766	48 239	48 376
453	127	SERIENHERSTELLUNG VON BEKLEIDUNG, HERSTELLUNG VON BEKLEIDUNGSZUBEHOER	177 425	183 317	191 936
455	128	KONFEKTION SONSTIGER TEXTILWAREN (OHNE VORGELAGERTE WEBEREI)	22 970	22 991	22 282
46	129	BE- UND VERARBEITUNG VON HOLZ	140 033	142 409	142 945
461	130	BEARBEITUNG VON HOLZ	20 831	17 779	18 008
462	131	HERSTELLUNG VON HALBWAREN AUS HOLZ	3 580	3 779	3 818
463	132	SERIENHERSTELLUNG VON BAUELEMENTEN AUS HOLZ UND VON PARKETT	22 940	24 827	23 164
464	133	HERSTELLUNG VON VERPACKUNGSMITTELN AUS HOLZ	7 862	7 189	6 759
465	134	HERSTELLUNG VON SONSTIGEN HOLZWAREN (OHNE MOEBEL)	5 145	5 518	5 153
466	135	HERSTELLUNG VON KORK-, KORB- UND FLECHTWAREN, BUERSTEN, BESEN UND PINSELN	5 451	5 303	4 933
467	136	HERSTELLUNG VON HOLZMOEBEL	74 224	78 014	81 110
47	137	PAPIER- UND PAPPENERZEUGUNG UND -VERARBEITUNG, DRUCKEREI UND VERLAGSGEWERBE	378 402	375 081	373 602
471	138	HERSTELLUNG VON HOLZSCHLIFF, ZELLSTOFF, PAPIER UND PAPPE	33 119	31 574	30 455
472	139	VERARBEITUNG VON PAPIER UND PAPPE	117 403	115 895	111 326
473	140	DRUCKEREI UND VERWANDTE GEWERBE	227 880	227 612	231 821
474	141	VERLAGSGEWERBE	-	-	-
48	142	VERARBEITUNG VON GUMMI UND KUNSTSTOFFEN	176 726	179 759	176 786
481	143	VERARBEITUNG VON GUMMI	67 930	66 554	63 766
482	144	RUNDERNEUERUNG UND REPARATUR VON BEREIFUNGEN AUS GUMMI	108 796	113 205	113 020
483	145	VERARBEITUNG VON KUNSTSTOFFEN	41 902	51 847	51 077
49	146	SONSTIGES VERARBEITENDES GEWERBE	5 700	5 649	5 937
491	147	HERSTELLUNG VON SCHMUCK, GOLD- UND SILBERSCHMIEDEWAREN, BEARBEITUNG VON EDEL- UND SCHMUCKSTEINEN	2 311	2 073	2 080
492	148	HERSTELLUNG VON MUSIKINSTRUMENTEN	-	-	10 113
493	149	FOTO- UND FILMLABORS	17 735	16 400	14 929
494	150	HERSTELLUNG VON SPIEL- UND SPORTWAREN	16 156	16 937	18 018
495	151	SONSTIGE ZWEIGE DES BE- UND VERARBEITENDEN GEWERBES	209 302	190 066	185 538
500	152	BAUGEWERBE OHNE AUSGEPRÄGTE SCHWERPUNKT	729 826	714 885	693 019
50	153	BAUGEWERBE INSGESAMT	268 172	268 319	261 657
501	154	ROHBAUGEWERBE	109 000	114 006	103 919
502	155	TIEFBAU	94 413	90 838	93 598
503	156	BAUINSTALLATION	48 939	51 656	48 307
504	157	AUSBAUGEWERBE	-	-	-

QUELLE: EUROSTAT, SYSTEM CRONOS FUER DIE VERWALTUNG VON ZEITREIHEN (INDE), STATISTISCHES AMT DER EUROPÄISCHEN
GEMEINSCHAFTEN, LUXEMBURG.
1) KLASSIFIZIERUNGSPLAN DES EUROSTAT.

12 PRODUZIERENDES GEWERBE IM AUSLAND

IRLAND

WIRTSCHAFTSTATBESTAND-NR. 05

12.1 BESCHAFTIGTE, INSGESAMT,
OHNE HEIMARBEITER

ANZAHL

SYST. NR.1)	LFD. NR.	WIRTSCHAFTSZWEIGE	1983	1984	1985
	001	VERARBEITENDES GEWERBE	174 822	169 515	163 021
	002	INDUSTRIE	200 235	193 884	185 838
11	003	KOHLBERGBAU (EINSCHL. HERSTELLUNG VON BRIKETTS)	664	724	598
12	004	KOKEREI	-	-	-
13	005	GEWINNUNG VON ERDOEL UND ERDGAS	-	-	-
14	006	MINERALOELVERARBEITUNG	-	-	-
15	007	KERNBRENNSTOFFINDUSTRIE	-	-	-
151	008	GEWINNUNG VON SPALT- UND BRUTSTOFFHALTIGEN ERZEN	-	-	-
152	009	HERSTELLUNG UND VERARBEITUNG VON SPALT- UND BRUTSTOFFEN	-	-	-
16	010	ERZEUGUNG UND VERTEILUNG VON ELEKTRIZITAET, GAS, DAMPF UND WARMWASSER	14 616	14 312	14 106
161	011	ERZEUGUNG UND VERTEILUNG VON ELEKTRIZITAET	14 616	14 312	14 106
162	012	GASWERKE, VERTEILUNG VON GAS	-	-	-
163	013	ERZEUGUNG VON DAMPF- UND PRESSLUFT, FERNHEIZUNG, WARMWASSERVERSORGUNG	-	-	-
17	014	WASSERGEWINNUNG, -REINIGUNG UND -VERTEILUNG	-	-	-
21	015	ERZBERGBAU (GEWINNUNG UND AUFBEREITUNG)	-	-	-
211	016	EISENERZBERGBAU (GEWINNUNG UND AUFBEREITUNG)	-	-	-
212	017	NE-METALLERZBERGBAU (GEWINNUNG UND AUFBEREITUNG)	-	-	-
22	018	ERZEUGUNG UND ERSTE BEARBEITUNG VON METALLEN	1 851	1 771	1 706
221	019	ERZEUGUNG VON EISEN UND STAHL GEMAESS EGKS-VERTRAG (OHNE HUETTENKOKEREI)	-	-	-
222	020	HERSTELLUNG VON STAHLROEHREN	-	-	-
223	021	ZIEHEREIEN UND KALTHALZWERKE	1 632	1 589	1 516
224	022	ERZEUGUNG UND ERSTE BEARBEITUNG VON NE-METALLEN	219	182	190
23	023	GEWINNUNG VON NICHT-ENERGETISCHEN MINERALIEN (OHNE ERZE), TORFGEWINNUNG	10 133	9 333	8 113
231	024	GEWINNUNG VON BAUMATERIAL, FEUERFESTEN UND KERAMISCHEN ERDEN	-	-	-
232	025	KALISALZ- UND PHOSPHATBERGBAU	-	-	-
24	026	BE- UND VERARBEITUNG VON STEINEN UND ERDEN, HERSTELLUNG UND VERARBEITUNG VON GLAS	11 195	10 947	10 608
241	027	ZIEGELEI	-	-	-
242	028	HERSTELLUNG VON ZEMENT, KALK UND GIPS	-	-	-
243	029	HERSTELLUNG VON BAUSTOFFEN AUS BETON UND GIPS SOWIE VON ASBESTZEMENTWAREN	5 904	5 678	5 503
2431	030	HERSTELLUNG VON ASBESTZEMENTWAREN	-	-	-
2436	031	HERSTELLUNG VON TRANSPORTBETON UND -MOERTEL	-	-	-
244	032	HERSTELLUNG VON ASBESTWAREN	-	-	-
245	033	BE- UND VERARBEITUNG VON NATURSTEINEN SOWIE HERSTELLUNG VON A.N.G. MINERALERZEUGNISSEN	-	-	-
246	034	HERSTELLUNG VON SCHLEIFKOERPERN UND SCHLEIFMITTELN AUF UNTGERLAGEN	-	-	-
247	035	HERSTELLUNG UND VERARBEITUNG VON GLAS	4 349	4 505	4 455
248	036	HERSTELLUNG VON KERAMISCHEN ERZEUGNISSEN (OHNE ZIEGELEI)	942	764	650
25	037	CHEMISCHE INDUSTRIE (OHNE CHEMIEFASERINDUSTRIE)	10 818	10 961	11 010
251	038	HERSTELLUNG CHEMISCHER GRUNDSTOFFE	2 779	2 787	2 609
255	039	HERSTELLUNG VON SPACHTELKITEN, LACKEN UND ANSTRICHMITTELN, FIRNIS, DRUCK- UND ABZIEHFARBEN	803	789	786
256	040	HERSTELLUNG VON ANDEREN CHEMISCHEN ERZEUGNISSEN VORWIEGEND FUER GEWERBLICHE UND LANDWIRTSCHAFTLICHE VERWENDUNG	1 357	1 222	1 243
257	041	HERSTELLUNG PHARMAZEUTISCHER ERZEUGNISSE	3 836	4 090	4 307
258	042	HERSTELLUNG VON SEIFEN, SYNTHETISCHEN HASCHMITTELN, PARFUMS UND SONSTIGEN KOERPERPFLEGEMITTELN	411	568	600
259	043	HERSTELLUNG VON SONSTIGEN CHEMISCHEN ERZEUGNISSEN	1 632	1 505	1 465
2591	044	HERSTELLUNG FOTOCHEMISCHER ERZEUGNISSE (FOTOGRAFISCHE FILME, PLATTEN, PAPIERE UND HILFSMITTEL)	-	-	-
2592	045	HERSTELLUNG VON HAUSHALTSPFLEGEMITTELN (SCHUH- UND FUSSBODENPFLEGEMITTEL, METALLPUTZMITTEL USW.)	-	-	-
26	046	CHEMIEFASERINDUSTRIE	-	-	-
31	047	HERSTELLUNG VON METALLERZEUGNISSEN (OHNE MASCHINEN- UND FAHRZEUGBAU)	9 559	8 337	7 616
311	048	GIESSEEREI	646	725	691
312	049	SCHMIEDE-, PRESS- UND HAMMERWERKE	-	-	-
313	050	STAHLVERFORMUNG UND OBERFLAECHEVEREDELUNG	835	798	785
314	051	HERSTELLUNG VON STAHL- UND LICHTMETALLKONSTRUKTIONEN (AUCH VERBUNDEN MIT MONTAGE)	3 347	2 852	2 329

12 PRODUZIERENDES GEWERBE IM AUSLAND

IRLAND

WIRTSCHAFTSTATBESTAND-NR. 05

12.1 BESCHAEFTIGTE, INSGESAMT,
OHNE HEIMARBEITER

ANZAHL

SYST. LFD. NR.1) NR.	WIRTSCHAFTSZWEIGE	1983	1984	1985
315	052 KESSEL UND BEHAELTERBAU	802	708	718
316	053 HERSTELLUNG VON EBM-WAREN	3 929	3 254	3 093
3165	054 HERSTELLUNG VON OEFEN UND HERDEN ALLER ART FUER DEN HAUSHALT	-	-	-
3166	055 HERSTELLUNG VON STAHLMOEBELN (EINSCHLIESSLICH PANZERSCHRAENKEN)	-	-	-
319	056 MECHANIK A.N.G.	-	-	-
32	057 MASCHINENBAU	5 781	5 922	6 147
321	058 HERSTELLUNG VON LANDWIRTSCHAFTLICHEN MASCHINEN UND ACKERSCHLEPPERN	-	-	-
322	059 HERSTELLUNG VON METALLBEARBEITUNGSMASCHINEN, MASCHINEN- WERKZEUGEN UND VORRICHTUNGEN FUER MASCHINEN	-	-	-
323	060 HERSTELLUNG VON TEXTILMASCHINEN, DEREN ZUBEHOER UND NAEHMASCHINEN	-	-	-
324	061 HERSTELLUNG VON MASCHINEN UND APPARATEN FUER DAS NAHRUNGS- UND GENUSSMITTELGEWERBE, CHEMISCHE UND VERWANDTE INDUSTRIEN	-	-	-
325	062 HERSTELLUNG VON HUETTEN- UND WALZWERKEINRICHTUNGEN, BERGWERKS-, GIESSEREI- UND BAUMASCHINEN SOWIE HEBEZEUGEN UND FOERDERMITTELN	-	-	-
326	063 HERSTELLUNG VON ZAHNRAEDERN, GETRIEBEN, WAEZLAGERN UND ANTRIEBSSELEMENTEN	-	-	-
327	064 HERSTELLUNG VON MASCHINEN FUER WEITERE BESTIMMTE WIRTSCHAFTSZWEIGE	-	-	-
328	065 HERSTELLUNG VON SONSTIGEN MASCHINENBAUERZEUGNISSEN	-	-	-
33	066 HERSTELLUNG VON BUEROMASCHINEN SOWIE DATEN- VERARBEITUNGSGERAETEN UND -EINRICHTUNGEN	5 834	6 506	6 218
34	067 ELEKTROTECHNIK	14 932	15 597	16 172
341	068 HERSTELLUNG VON ISOLIERTEN ELEKTROKABELN, -LEITUNGEN UND -DRAEHTEN	2 046	2 080	2 725
342	069 HERSTELLUNG VON ELEKTROMOTOREN, -GENERATOREN UND TRANS- FORMATOREN SOWIE SCHALT- UND INSTALLATIONSGERAETEN	2 876	2 322	2 276
343	070 HERSTELLUNG VON GEWERBLICHEN ELEKTROGERAETEN, -EINRICH- TUNGEN UND -AUSRUESTUNGEN, HERSTELLUNG VON BATTERIEN UND AKKUMULATOREN	1 183	492	613
344	071 HERSTELLUNG VON FERNMEDEGERAETEN, ZAEHLERN, MESS- UND REGELGERAETEN SOWIE ELEKTROMEDIZINISCHEN U.AE. GERAETEN	3 624	4 460	5 139
345	072 HERSTELLUNG VON RUNDFUNK-, FERNSEH- UND PHONO- TECHNISCHEN GERAETEN UND EINRICHTUNGEN U.S.W.	5 203	6 243	5 419
346	073 HERSTELLUNG VON ELEKTRO-HAUSHALTSGERAETEN	-	-	-
347	074 HERSTELLUNG VON ELEKTRISCHEN LEUCHTEN	-	-	-
348	075 MONTAGE UND INSTALLATION VON ELEKTROTECHNISCHEN ERZEUGNISSEN	-	-	-
35	076 BAU VON KRAFTWAGEN UND DEREN EINZELTEILEN	3 218	1 500	1 232
351	077 BAU UND MONTAGE VON KRAFTWAGEN UND DEREN MOTOREN	-	-	-
352	078 HERSTELLUNG VON KAROSSERIEN, AUFBAUTEN UND ANHAENGERN	-	-	-
353	079 HERSTELLUNG VON AUSRUESTUNGEN, ZUBEHOER UND EINZEL- TEILEN FUER KRAFTWAGEN	-	-	-
36	080 FAHRZEUGBAU (OHNE BAU VON KRAFTWAGEN)	1 240	1 057	592
361	081 SCHIFFBAU	-	-	-
362	082 HERSTELLUNG VON SCHIENENFAHRZEUGEN	-	-	-
363	083 HERSTELLUNG VON KRAFT- UND FAHRRADERN UND DEREN EINZELTEILEN	-	-	-
364	084 LUFTFAHRZEUGBAU UND -REPARATUR	-	-	-
365	085 SONSTIGER FAHRZEUGBAU	-	-	-
37	086 FEINMECHANIK UND OPTIK	6 777	6 621	6 512
371	087 HERSTELLUNG VON FEINMECHANISCHEN ERZEUGNISSEN	-	-	-
372	088 HERSTELLUNG VON MEDIZIN- UND ORTHOPAEDIEMECHANISCHEN ERZEUGNISSEN (OHNE ORTHOPAEDISCHES SCHUHWERK)	-	-	-
373	089 HERSTELLUNG VON OPTISCHEN UND FOTOGRAFISCHEN GERAETEN	-	-	-
374	090 HERSTELLUNG VON UHREN UND DEREN TEILEN	-	-	-
41	091 NAHRUNGS- UND GENUSSMITTELGEWERBE	51 471	50 418	47 360
411	092 HERSTELLUNG VON OELN UND FETTEN PFLANZLICHER ODER TIERISCHER HERKUNFT	637	559	457
412	093 SCHLACHTEREI UND VERARBEITUNG VON FLEISCH (OHNE FLEISCHEREI)	9 298	9 682	9 305
413	094 BE- UND VERARBEITUNG VON MILCH	12 222	11 637	11 137
414	095 VERARBEITUNG VON OBST UND GEMUESE	1 593	1 546	1 387
415	096 VERARBEITUNG VON FISCHEN U.AE. MEERESTIEREN FUER MENSCHLICHE NAHRUNGZWECKE	870	863	966
416	097 MAHL- UND SCHAELEMUEHLEN	1 041	901	971
417	098 HERSTELLUNG VON TEIGWAREN	-	-	-
418	099 HERSTELLUNG VON STAERKEN UND STAERKEERZEUGNISSEN	-	-	-

12 PRODUZIERENDES GEWERBE IM AUSLAND

IRLAND

WIRTSCHAFTSTATBESTAND-NR. 05

12.1 BESCHAEFTIGTE, INSGESAMT,

OHNE HEIMARBEITER

ANZAHL

SYST. NR.1)	LFD. NR.	WIRTSCHAFTSZWEIGE	1983	1984	1985
419	100	HERSTELLUNG VON BACKWAREN (EINSCHL. DAUERBACKWAREN)	6 903	6 712	6 039
42	101	ZUCKERINDUSTRIE	-	-	-
421	102	HERSTELLUNG VON SUESSWAREN (OHNE DAUERBACKWAREN)	6 560	6 401	5 566
422	103	HERSTELLUNG VON FUTTERMITTELN (EINSCHL. FISCHMEHL)	1 597	1 595	1 559
423	104	SONSTIGES NAHRUNGSMITTELGEWERBE	1 622	1 768	1 699
424	105	HERSTELLUNG VON AETHYLALKOHOL AUS VERGAERUNG, HERSTELLUNG VON SPIRITUOSEN	-	-	-
425	106	HERSTELLUNG VON TRAUBENWEIN UND GETRAENKEN AUF TRAUBENWEINBASIS	-	-	-
427	107	BRAUEREI UND MÄLZEREI	5 023	4 866	4 718
428	108	ABFÜLLUNG VON MINERALBRUNNEN, HERSTELLUNG VON ALKOHOLFREIEN GETRAENKEN	-	-	-
429	109	TABAKVERARBEITUNG	4 105	3 888	3 556
43	110	TEXTILGEWERBE	11 025	10 721	10 105
431	111	WOLLAUFBEREITUNG, -SPINNEREI, -WEBEREI U.AE.	2 021	1 959	1 906
432	112	BAUMWOLLSPINNEREI, -WEBEREI U.AE.	2 011	1 555	1 988
433	113	SEIDENAUFBEREITUNG, -SPINNEREI, -WEBEREI U.AE.	-	-	-
434	114	LEINEN-, HANF- UND RAMIEAUFBEREITUNG, -SPINNEREI UND -WEBEREI	-	-	-
435	115	JUTESPINNEREI UND -WEBEREI	-	-	-
436	116	WIRKEREI UND STRICKEREI	3 772	3 960	3 789
437	117	TEXTILVEREDELUNG	-	-	-
438	118	HERSTELLUNG VON TEPPICHEN, LINOLEUM U.AE. BODENBELAG SOWIE MACHSTUCH	978	825	808
4381	119	HERSTELLUNG VON TEPPICHEN AUS FASERN ALLER ART	-	-	-
4382	120	HERSTELLUNG VON LINOLEUM UND SONSTIGEN FUSSBODEN- BELÄGEN AUF TEXTILEM TRÄGER ODER AUF PAPIER	-	-	-
439	121	SONSTIGES TEXTILGEWERBE	2 243	2 422	1 614
44	122	LEDERGEWERBE	800	849	360
441	123	GERBEREI UND ZURICHTUNG VON LEDER	678	695	360
442	124	HERSTELLUNG VON LEDERWAREN	122	154	...
45	125	SCHUH- UND BEKLEIDUNGSGEWERBE	14 372	14 133	13 498
451	126	SERIENHERSTELLUNG VON SCHUHEN (OHNE GUMMI- UND HOLZSCHUHE)	2 739	2 230	1 339
453	127	SERIENHERSTELLUNG VON BEKLEIDUNG, HERSTELLUNG VON BEKLEIDUNGZUBEHÖR	10 906	10 962	11 282
455	128	KONFEKTION SONSTIGER TEXTILWAREN (OHNE VORGELAGERTE WEBEREI)	727	941	877
46	129	BE- UND VERARBEITUNG VON HOLZ	4 548	4 373	4 213
461	130	BEARBEITUNG VON HOLZ	1 005	1 070	1 217
462	131	HERSTELLUNG VON HALBWAREN AUS HOLZ	-	-	-
463	132	SERIENHERSTELLUNG VON BAUELEMENTEN AUS HOLZ UND VON PARKETT	1 100	1 024	807
464	133	HERSTELLUNG VON VERPACKUNGSMITTELN AUS HOLZ	-	-	-
465	134	HERSTELLUNG VON SONSTIGEN HOLZWAREN (OHNE MOEBEL)	205	214	238
466	135	HERSTELLUNG VON KORB-, KORB- UND FLECHTWAREN, BUERSTEN, BESEN UND PINSELN	267	313	330
467	136	HERSTELLUNG VON HOLZMOEBEL	1 971	1 752	1 621
47	137	PAPIER- UND PAPPENERZEUGUNG UND -VERARBEITUNG, DRUCKEREI UND VERLAGSGEWERBE	12 070	11 347	11 297
471	138	HERSTELLUNG VON HOLZSCHLIFF, ZELLSTOFF, PAPIER UND PAPPE	-	-	-
472	139	VERARBEITUNG VON PAPIER UND PAPPE	3 354	3 257	3 186
473	140	DRUCKEREI UND VERWANDTE GEWERBE	-	-	-
474	141	VERLAGSGEWERBE	8 716	8 090	8 111
48	142	VERARBEITUNG VON GUMMI UND KUNSTSTOFFEN	6 716	5 863	6 605
481	143	VERARBEITUNG VON GUMMI	2 635	1 892	1 964
482	144	RUNDERNEUERUNG UND REPARATUR VON BEREIFUNGEN AUS GUMMI	-	-	-
483	145	VERARBEITUNG VON KUNSTSTOFFEN	4 081	3 971	4 641
49	146	SONSTIGES VERARBEITENDES GEWERBE	2 615	2 592	1 770
491	147	HERSTELLUNG VON SCHMUCK, GOLD- UND SILBERSCHMIEDEWAREN, BEARBEITUNG VON EDEL- UND SCHMUCKSTEINEN	1 100	1 147	887
492	148	HERSTELLUNG VON MUSIKINSTRUMENTEN	-	-	-
493	149	FOTO- UND FILMLABORS	-	-	-
494	150	HERSTELLUNG VON SPIEL- UND SPORTWAREN	974	1 014	411
495	151	SONSTIGE ZWEIGE DES BE- UND VERARBEITENDEN GEWERBES	541	431	472
500	152	BAUGEWERBE OHNE AUSGEPRÄGTEN SCHWERPUNKT	1 060	1 337	1 282
50	153	BAUGEWERBE INSGESAMT	22 479	20 668	16 121
501	154	ROHBAUGEWERBE	13 902	11 915	8 909
502	155	TIEFBAU	2 904	2 831	2 416
503	156	BAUINSTALLATION	4 140	4 159	3 131
504	157	AUSBAUGEWERBE	473	426	383

QUELLE: EUROSTAT, SYSTEM CRONOS FÜR DIE VERWALTUNG VON ZEITREIHEN (INDE), STATISTISCHES AMT DER EUROPÄISCHEN GEMEINSCHAFTEN, LUXEMBURG.

1) KLASSIFIZIERUNGSPLAN DES EUROSTAT.

12 PRODUZIERENDES GEWERBE IM AUSLAND

ITALIEN

WIRTSCHAFTSTATBESTAND-NR. 05

12.1 BESCHAEFTIGTE, INSGESAMT,
OHNE HEIMARBEITER

ANZAHL

SYST. NR.1)	LFD. NR.	WIRTSCHAFTSZWEIGE	1983	1984	1985
	001	VERARBEITENDES GEWERBE	3 309 588	3 261 681	3 046 976
	002	INDUSTRIE	3 496 472	3 453 625	3 236 176
11	003	KOHLENBERGBAU (EINSCHL. HERSTELLUNG VON BRIKETTS)	-	-	-
12	004	KOKEREI	2 012	2 012	1 410
13	005	GEWINNUNG VON ERDOEL UND ERDGAS	6 315	6 801	6 909
14	006	MINERALOELVERARBEITUNG	23 814	23 926	22 302
15	007	KERNBRENNSTOFFINDUSTRIE	-	-	257
151	008	GEWINNUNG VON SPALT- UND BRUTSTOFFHALTIGEN ERZEN	-	-	257
152	009	HERSTELLUNG UND VERARBEITUNG VON SPALT- UND BRUTSTOFFEN	-	-	-
16	010	ERZEUGUNG UND VERTEILUNG VON ELEKTRIZITAET, GAS, DAMPF UND WARMWASSER	152 534	153 557	153 253
161	011	ERZEUGUNG UND VERTEILUNG VON ELEKTRIZITAET	133 279	133 031	132 669
162	012	GASWERKE, VERTEILUNG VON GAS	19 227	20 526	20 584
163	013	ERZEUGUNG VON DAMPF- UND PRESSLUFT, FERNHEIZUNG, WARMWASSERVERSORGUNG	-	-	-
17	014	WASSERGEWINNUNG, -REINIGUNG UND -VERTEILUNG	10 563	11 844	10 489
21	015	ERZBERGBAU (GEWINNUNG UND AUFBEREITUNG)	338	378	378
211	016	EISENERZBERGBAU (GEWINNUNG UND AUFBEREITUNG)	-	-	-
212	017	NE-METALLERZBERGBAU (GEWINNUNG UND AUFBEREITUNG)	338	378	378
22	018	ERZEUGUNG UND ERSTE BEARBEITUNG VON METALLEN	192 326	179 388	159 752
221	019	ERZEUGUNG VON EISEN UND STAHL GEMAESS EGKS-VERTRAG (OHNE HUETTENKOKEREI)	115 591	110 070	96 314
222	020	HERSTELLUNG VON STAHLROEHREN	26 089	22 727	20 880
223	021	ZIEHEREIEN UND KALTWALZWERKE	16 719	14 313	12 468
224	022	ERZEUGUNG UND ERSTE BEARBEITUNG VON NE-METALLEN	33 927	32 278	30 090
23	023	GEWINNUNG VON NICHT-ENERGETISCHEN MINERALIEN (OHNE ERZE), TORFGEWINNUNG	16 965	17 004	16 357
231	024	GEWINNUNG VON BAUMATERIAL, FEUERFESTEN UND KERAMISCHEN ERDEN	11 672	12 227	11 674
232	025	KALISALZ- UND PHOSPHATBERGBAU	5 293	4 777	4 683
24	026	BE- UND VERARBEITUNG VON STEINEN UND ERDEN, HERSTELLUNG UND VERARBEITUNG VON GLAS	193 826	194 860	176 270
241	027	ZIEGELEI	20 011	20 714	18 619
242	028	HERSTELLUNG VON ZEMENT, KALK UND GIPS	20 484	20 348	18 619
243	029	HERSTELLUNG VON BAUSTOFFEN AUS BETON UND GIPS SOWIE VON ASBESTZEMENTWAREN	43 683	40 885	36 153
2431	030	HERSTELLUNG VON ASBESTZEMENTWAREN	36 658	33 345	28 505
2436	031	HERSTELLUNG VON TRANSPORTBETON UND -MOERTEL	7 025	7 540	7 648
244	032	HERSTELLUNG VON ASBESTWAREN	675	494	922
245	033	BE- UND VERARBEITUNG VON NATURSTEINEN SOWIE HERSTELLUNG VON A.N.G. MINERALERZEUGNISSEN	10 141	11 286	10 057
246	034	HERSTELLUNG VON SCHLEIFKOERPERN UND SCHLEIFMITTELN AUF UNTGERLAGEN	2 166	2 442	2 457
247	035	HERSTELLUNG UND VERARBEITUNG VON GLAS	35 175	34 067	31 991
248	036	HERSTELLUNG VON KERAMISCHEN ERZEUGNISSEN (OHNE ZIEGELEI)	61 491	64 624	57 452
25	037	CHEMISCHE INDUSTRIE (OHNE CHEMIEFASERINDUSTRIE)	200 957	209 393	201 033
251	038	HERSTELLUNG CHEMISCHER GRUNDSTOFFE	77 663	83 790	77 877
255	039	HERSTELLUNG VON SPACHTELKITEN, LACKEN UND ANSTRICHMITTELN, FIRNIS, DRUCK- UND ABZIEHFARBEN	14 048	15 025	13 606
256	040	HERSTELLUNG VON ANDEREN CHEMISCHEN ERZEUGNISSEN VORWIEGEND FUER GEWERBLICHE UND LANDWIRTSCHAFTLICHE VERWENDUNG	18 549	17 539	17 430
257	041	HERSTELLUNG PHARMAZEUTISCHER ERZEUGNISSE	62 351	63 658	62 506
258	042	HERSTELLUNG VON SEIFEN, SYNTHETISCHEN WASCHMITTELN, PARFUMS UND SONSTIGEN KOERPERPFLEGEMITTELN	21 469	22 091	22 208
259	043	HERSTELLUNG VON SONSTIGEN CHEMISCHEN ERZEUGNISSEN	6 877	7 290	7 406
2591	044	HERSTELLUNG FOTOCHEMISCHER ERZEUGNISSE (FOTOGRAFISCHE FILME, PLATTEN, PAPIERE UND HILFSMITTEL)	5 018	4 928	4 921
2592	045	HERSTELLUNG VON HAUSHALTSPFLEGEMITTELN (SCHUH- UND FUSSBODENPFLEGEMITTEL, METALLPUTZMITTEL USW.)	1 806	2 208	1 988
26	046	CHEMIEFASERINDUSTRIE	18 774	15 621	18 791
31	047	HERSTELLUNG VON METALLERZEUGNISSEN (OHNE MASCHINEN- UND FAHRZEUGBAU)	279 968	268 603	244 807
311	048	GIESSEREI	48 751	43 371	38 479
312	049	SCHMIEDE-, PRESS- UND HAMMERWERKE	23 471	21 797	20 003
313	050	STAHLVERFORMUNG UND OBERFLAECHEVEREDELUNG	36 148	35 545	34 852
314	051	HERSTELLUNG VON STAHL- UND LEICHTMETALLKONSTRUKTIONEN (AUCH VERBUNDEN MIT MONTAGE)	72 301	64 035	57 436

12 PRODUZIERENDES GEWERBE IM AUSLAND

ITALIEN

WIRTSCHAFTSTATBESTAND-NR. 05

12.1 BESCHAEFTIGTE, INSGESAMT,

OHNE HEIMARBEITER

ANZAHL

SYST. NR.1)	LFD. NR.	WIRTSCHAFTSZWEIGE	1983	1984	1985
315	052	KESSEL UND BEHAELTERBAU	16 085	20 217	18 480
316	053	HERSTELLUNG VON EBM-WAREN	78 228	79 784	72 617
3165	054	HERSTELLUNG VON OEFEN UND HERDEN ALLER ART FUER DEN HAUSHALT	8 328	10 299	8 496
3166	055	HERSTELLUNG VON STAHLMOEBELN (EINSCHLIESSLICH PANZERSCHRAENKEN)	15 163	14 564	14 398
319	056	MECHANIK A.N.G.	4 984	3 854	2 940
32	057	MASCHINENBAU	349 473	339 189	325 724
321	058	HERSTELLUNG VON LANDWIRTSCHAFTLICHEN MASCHINEN UND ACKERSCHLEPPERN	34 489	33 613	31 667
322	059	HERSTELLUNG VON METALLBEARBEITUNGSMASCHINEN, MASCHINEN- WERKZEUGEN UND VORRICHTUNGEN FUER MASCHINEN	52 177	48 275	47 733
323	060	HERSTELLUNG VON TEXTILMASCHINEN, DEREN ZUBEHOER UND NAEHMASCHINEN	19 094	19 153	18 501
324	061	HERSTELLUNG VON MASCHINEN UND APPARATEN FUER DAS NAHRUNGS- UND GENUSSMITTELGEWERBE, CHEMISCHE UND VERWANDTE INDUSTRIEN	40 853	42 563	42 086
325	062	HERSTELLUNG VON HUETTEN- UND WALZWERKEINRICHTUNGEN, BERGWERKS-, GIESSEREI- UND BAUMASCHINEN SOWIE HEBEZEUGEN UND FOERDERMITTELN	56 278	56 400	52 068
326	063	HERSTELLUNG VON ZAHNRAEDERN, GETRIEBEN, WAEZLAGERN UND ANTRIEBSELEMENTEN	36 979	23 366	22 823
327	064	HERSTELLUNG VON MASCHINEN FUER WEITERE BESTIMMTE WIRTSCHAFTSZWEIGE	23 674	23 611	22 799
328	065	HERSTELLUNG VON SONSTIGEN MASCHINENBAUERZEUGNISSEN	85 929	92 308	88 047
33	066	HERSTELLUNG VON BUEROMASCHINEN SOWIE DATEN- VERARBEITUNGSGERAETEN UND -EINRICHTUNGEN	39 498	40 136	41 573
34	067	ELEKTROTECHNIK	379 190	350 960	323 536
341	068	HERSTELLUNG VON ISOLIERTEN ELEKTROKABELN, -LEITUNGEN UND -DRAEHTEN	15 536	15 557	13 840
342	069	HERSTELLUNG VON ELEKTROMOTOREN, -GENERATOREN UND TRANS- FORMATOREN SOWIE SCHALT- UND INSTALLATIONSGERAETEN	65 175	48 648	44 532
343	070	HERSTELLUNG VON GEMERBLICHEN ELEKTROGERAETEN, -EINRICH- TUNGEN UND -AUSRUESTUNGEN, HERSTELLUNG VON BATTERIEN UND AKKUMULATOREN	47 165	36 950	42 821
344	071	HERSTELLUNG VON FERNMELEDEGERAETEN, ZAEHLERN, MESS- UND REGELGERAETEN SOWIE ELEKTROMEDIZINISCHEN U.AE. GERAETEN	64 934	78 017	57 937
345	072	HERSTELLUNG VON RUNDUNK-, FERNSEH- UND PHONO- TECHNISCHEN GERAETEN UND EINRICHTUNGEN U.S.W.	60 104	48 004	50 294
346	073	HERSTELLUNG VON ELEKTRO-HAUSHALTSGERAETEN	61 916	56 255	50 120
347	074	HERSTELLUNG VON ELEKTRISCHEN LEUCHTEN	5 170	7 511	7 053
348	075	MONTAGE UND INSTALLATION VON ELEKTROTECHNISCHEN ERZEUGNISSEN	55 148	55 809	52 958
35	076	BAU VON KRAFTWAGEN UND DEREN EINZELTEILEN	241 332	226 727	210 244
351	077	BAU UND MONTAGE VON KRAFTWAGEN UND DEREN MOTOREN	173 163	162 580	151 231
352	078	HERSTELLUNG VON KAROSSERIEN, AUFBAUTEN UND ANHAENGERN	16 952	15 876	15 185
353	079	HERSTELLUNG VON AUSRUESTUNGEN, ZUBEHOER UND EINZEL- TEILEN FUER KRAFTWAGEN	51 217	48 271	43 828
36	080	FAHRZEUGBAU (OHNE BAU VON KRAFTWAGEN)	108 638	111 308	104 171
361	081	SCHIFFBAU	33 892	37 047	33 889
362	082	HERSTELLUNG VON SCHIENENFAHRZEUGEN	16 240	17 306	16 613
363	083	HERSTELLUNG VON KRAFT- UND FAHRRRAEDERN UND DEREN EINZELTEILEN	22 405	21 761	19 497
364	084	LUFTFAHRZEUGBAU UND -REPARATUR	34 000	33 221	32 524
365	085	SONSTIGER FAHRZEUGBAU	2 101	1 973	1 648
37	086	FEINMECHANIK UND OPTIK	35 681	34 813	32 737
371	087	HERSTELLUNG VON FEINMECHANISCHEN ERZEUGNISSEN	15 421	12 991	12 255
372	088	HERSTELLUNG VON MEDIZIN- UND ORTHOPAEDIEMECHANISCHEN ERZEUGNISSEN (OHNE ORTHOPAEDISCHES SCHUHWERK)	8 479	8 874	7 759
373	089	HERSTELLUNG VON OPTISCHEN UND FOTOGRAFISCHEN GERAETEN	10 193	10 674	10 594
374	090	HERSTELLUNG VON UHREN UND DEREN TEILEN	1 588	2 274	2 129
41	091	NAHRUNGS- UND GENUSSMITTELGEWERBE	249 423	256 875	247 407
411	092	HERSTELLUNG VON OELN UND FETTEN PFLANZLICHER ODER TIERISCHER HERKUNFT	6 101	7 190	6 146
412	093	SCHLACHTEREI UND VERARBEITUNG VON FLEISCH (OHNE FLEISCHEREI)	34 255	35 492	32 861
413	094	BE- UND VERARBEITUNG VON MILCH	30 415	34 450	33 809
414	095	VERARBEITUNG VON OBST UND GEMUESE	25 717	27 241	25 373
415	096	VERARBEITUNG VON FISCHEN U.AE. MEERESTIEREN FUER MENSCHLICHE NAHRUNGSZWECKE	3 996	4 021	4 198
416	097	MAHL- UND SCHAELELMUEHLEN	5 612	6 250	5 641
417	098	HERSTELLUNG VON TEIGHAREN	12 483	12 912	12 158
418	099	HERSTELLUNG VON STAERKEN UND STAERKEERZEUGNISSEN	1 613	1 681	1 611

12 PRODUZIERENDES GEWERBE IM AUSLAND

ITALIEN

WIRTSCHAFTSTATBESTAND-NR. 05

12.1 BESCHAEFTIGTE, INSGESAMT,
OHNE HEIMARBEITER

ANZAHL

SYST. LFD.		WIRTSCHAFTSZWEIGE	1983	1984	1985
NR.1)	NR.				
419	100	HERSTELLUNG VON BACKWAREN (EINSCHL. DAUERBACKWAREN)	20 210	22 124	21 640
42	101	ZUCKERINDUSTRIE	27 788	25 121	25 663
421	102	HERSTELLUNG VON SUESSWAREN (OHNE DAUERBACKWAREN)	3 656	3 093	2 920
422	103	HERSTELLUNG VON FUTTERMITTELN (EINSCHL. FISCHMEHL)	7 210	8 198	8 321
423	104	SONSTIGES NAHRUNGSMITTELGEWERBE	14 334	13 910	13 571
424	105	HERSTELLUNG VON AETHYLALKOHOL AUS VERGAERUNG, HERSTELLUNG VON SPIRITUOSEN	7 680	8 233	7 490
425	106	HERSTELLUNG VON TRAUBENWEIN UND GETRAENKEN AUF TRAUBENWEINBASIS	7 880	8 727	8 787
427	107	BRAUEREI UND MAEZEREI	7 258	5 324	5 735
428	108	ABFUELLUNG VON MINERALBRUNNEN, HERSTELLUNG VON ALKOHOLFREIEN GETRAENKEN	9 323	9 581	9 538
429	109	TABAKVERARBEITUNG	23 892	23 327	21 945
43	110	TEXTILGEWERBE	243 500	253 906	234 068
431	111	MOLLAUFBEREITUNG, -SPINNEREI, -WEBEREI U.AE.	50 599	51 697	48 401
432	112	BAUMWOLLSPINNEREI, -WEBEREI U.AE.	50 526	52 888	45 805
433	113	SEIDENAUFBEREITUNG, -SPINNEREI, -WEBEREI U.AE.	21 260	24 334	23 260
434	114	LEINEN-, HANF- UND RAMIEAUFBEREITUNG, -SPINNEREI UND -WEBEREI	2 072	4 671	4 370
435	115	JUTESPINNEREI UND -WEBEREI	468	442	237
436	116	WIRKEREI UND STRICKEREI	68 205	68 725	64 524
437	117	TEXTILVEREDELUNG	31 684	32 471	30 561
438	118	HERSTELLUNG VON TEPPICHEN, LINOLEUM U.AE. BODENBELAG SOWIE WACHSTUCH	4 363	3 952	3 897
4381	119	HERSTELLUNG VON TEPPICHEN AUS FASERN ALLER ART	4 308	3 795	3 759
4382	120	HERSTELLUNG VON LINOLEUM UND SONSTIGEN FUSSBODEN- BELAEGEN AUF TEXTILEM TRAEGER ODER AUF PAPIER	55	157	138
439	121	SONSTIGES TEXTILGEWERBE	14 323	14 726	13 013
44	122	LEDERGEWERBE	31 487	31 612	27 863
441	123	GERBEREI UND ZURICHTUNG VON LEDER	17 701	18 422	16 230
442	124	HERSTELLUNG VON LEDERWAREN	13 786	13 190	11 633
45	125	SCHUH- UND BEKLEIDUNGSGEWERBE	278 208	271 384	249 852
451	126	SERIENHERSTELLUNG VON SCHUHEN (OHNE GUMMI- UND HOLZSCHUHE)	88 744	94 957	85 483
453	127	SERIENHERSTELLUNG VON BEKLEIDUNG, HERSTELLUNG VON BEKLEIDUNGSZUBEHOER	176 853	164 492	154 484
455	128	KONFEKTION SONSTIGER TEXTILWAREN (OHNE VORGELAGERTE WEBEREI)	8 878	9 443	7 729
46	129	BE- UND VERARBEITUNG VON HOLZ	117 904	122 597	114 714
461	130	BEARBEITUNG VON HOLZ	2 825	4 077	3 935
462	131	HERSTELLUNG VON HALBWAREN AUS HOLZ	8 846	11 243	11 164
463	132	SERIENHERSTELLUNG VON BAUELEMENTEN AUS HOLZ UND VON PARKETT	14 354	14 927	12 912
464	133	HERSTELLUNG VON VERPACKUNGSMITTELN AUS HOLZ	4 712	5 868	5 837
465	134	HERSTELLUNG VON SONSTIGEN HOLZWAREN (OHNE MOEBEL)	5 753	6 467	5 799
466	135	HERSTELLUNG VON KORB-, KORB- UND FLECHTWAREN, BUERSTEN, BESEN UND PINSELN	2 343	2 666	2 800
467	136	HERSTELLUNG VON HOLZMOEBEL	79 071	77 349	72 267
47	137	PAPIER- UND PAPPENERZEUGUNG UND -VERARBEITUNG, DRUCKEREI UND VERLAGSGEWERBE	157 386	159 660	149 049
471	138	HERSTELLUNG VON HOLZSCHLIFF, ZELLSTOFF, PAPIER UND PAPPE	28 318	29 489	27 260
472	139	VERARBEITUNG VON PAPIER UND PAPPE	34 250	36 418	36 109
473	140	DRUCKEREI UND VERWANDTE GEWERBE	58 191	56 763	50 850
474	141	VERLAGSGEWERBE	36 627	36 990	34 830
48	142	VERARBEITUNG VON GUMMI UND KUNSTSTOFFEN	133 721	138 106	131 435
481	143	VERARBEITUNG VON GUMMI	60 375	55 332	53 932
482	144	RUNDERNEUERUNG UND REPARATUR VON BEREIFUNGEN AUS GUMMI	1 964	1 823	1 703
483	145	VERARBEITUNG VON KUNSTSTOFFEN	71 382	80 951	75 800
49	146	SONSTIGES VERARBEITENDES GEWERBE	32 472	32 618	31 392
491	147	HERSTELLUNG VON SCHMUCK, GOLD- UND SILBERSCHMIEDEWAREN, BEARBEITUNG VON EDEL- UND SCHMUCKSTEINEN	12 266	11 688	11 356
492	148	HERSTELLUNG VON MUSIKINSTRUMENTEN	3 631	3 933	3 378
493	149	FOTO- UND FILMLABORS	3 301	3 452	3 851
494	150	HERSTELLUNG VON SPIEL- UND SPORTWAREN	7 809	8 153	7 491
495	151	SONSTIGE ZWEIGE DES BE- UND VERARBEITENDEN GEWERBES	4 061	4 024	3 828
500	152	BAUGEWERBE OHNE AUSGEPRAGTEN SCHWERPUNKT	3 499	3 845	3 760
50	153	BAUGEWERBE INSGESAMT	341 296	299 469	299 630
501	154	ROHBAUGEWERBE	302 974	270 635	270 756
502	155	TIEFBAU	-	-	-
503	156	BAUINSTALLATION	31 737	23 143	22 282
504	157	AUSBAUGEWERBE	3 086	1 846	2 832

QUELLE: EUROSTAT, SYSTEM CRONOS FUEER DIE VERWALTUNG VON ZEITREIHEN (INDE), STATISTISCHES AMT DER EUROPAEISCHEN
GEMEINSCHAFTEN, LUXEMBURG.

1) KLASSIFIZIERUNGSPLAN DES EUROSTAT.

12 PRODUZIERENDES GEWERBE IM AUSLAND

LUXEMBURG

WIRTSCHAFTSTATBESTAND-NR. 05

12.1 BESCHAEFTIGTE, INSGESAMT,
OHNE HEIMARBEITER

ANZAHL

SYST. NR. 1)	LFD. NR.	WIRTSCHAFTSZWEIGE	1983	1984	1985
	001	VERARBEITENDES GEWERBE	35 432	35 069	35 213
	002	INDUSTRIE	36 841	36 466	36 622
11	003	KOHLENBERGBAU (EINSCHL. HERSTELLUNG VON BRIKETTS)	-	-	-
12	004	KOKEREI	-	-	-
13	005	GEWINNUNG VON ERDOEL UND ERDGAS	-	-	-
14	006	MINERALOELVERARBEITUNG	-	-	-
15	007	KERNBRENNSTOFFINDUSTRIE	-	-	-
151	008	GEWINNUNG VON SPALT- UND BRUTSTOFFHALTIGEN ERZEN	-	-	-
152	009	HERSTELLUNG UND VERARBEITUNG VON SPALT- UND BRUTSTOFFEN	-	-	-
16	010	ERZEUGUNG UND VERTEILUNG VON ELEKTRIZITAET, GAS, DAMPF UND WARMWASSER	937	942	957
161	011	ERZEUGUNG UND VERTEILUNG VON ELEKTRIZITAET	937	942	957
162	012	GASHERKE, VERTEILUNG VON GAS	-	-	-
163	013	ERZEUGUNG VON DAMPF- UND PRESSLUFT, FERNHEIZUNG, WARMWASSERVERSORGUNG	-	-	-
17	014	WASSERGEWINNUNG, -REINIGUNG UND -VERTEILUNG	289	285	282
21	015	ERZBERGBAU (GEWINNUNG UND AUFBEREITUNG)	-	-	-
211	016	EISENERZBERGBAU (GEWINNUNG UND AUFBEREITUNG)	-	-	-
212	017	NE-METALLERZBERGBAU (GEWINNUNG UND AUFBEREITUNG)	-	-	-
22	018	ERZEUGUNG UND ERSTE BEARBEITUNG VON METALLEN	16 671	15 974	15 535
221	019	ERZEUGUNG VON EISEN UND STAHL GEMAESS EGKS-VERTRAG (OHNE HUETTENKOKEREI)	16 671	15 974	15 535
222	020	HERSTELLUNG VON STAHLROEHREN	-	-	-
223	021	ZIEHEREIEN UND KALTHALZWERKE	-	-	-
224	022	ERZEUGUNG UND ERSTE BEARBEITUNG VON NE-METALLEN	-	-	-
23	023	GEWINNUNG VON NICHT-ENERGETISCHEN MINERALIEN (OHNE ERZE), TORFGEWINNUNG	183	170	170
231	024	GEWINNUNG VON BAUMATERIAL, FEUERFESTEN UND KERAMISCHEN ERDEN	183	170	170
232	025	KALISALZ- UND PHOSPHATBERGBAU	-	-	-
24	026	BE- UND VERARBEITUNG VON STEINEN UND ERDEN, HERSTELLUNG UND VERARBEITUNG VON GLAS	2 649	2 666	2 669
241	027	ZIEGELEI	-	-	-
242	028	HERSTELLUNG VON ZEMENT, KALK UND GIPS	-	-	-
243	029	HERSTELLUNG VON BAUSTOFFEN AUS BETON UND GIPS SOWIE VON ASBESTZEMENTHAREN	474	438	429
2431	030	HERSTELLUNG VON ASBESTZEMENTHAREN	-	-	-
2436	031	HERSTELLUNG VON TRANSPORTBETON UND -MOERTEL	-	-	-
244	032	HERSTELLUNG VON ASBESTHAREN	-	-	-
245	033	BE- UND VERARBEITUNG VON NATURSTEINEN SOWIE HERSTELLUNG VON A.N.G. MINERALERZEUGNISSEN	-	-	-
246	034	HERSTELLUNG VON SCHLEIFKOEPRERN UND SCHLEIFMITTELN AUF UNTGERLAGEN	-	-	-
247	035	HERSTELLUNG UND VERARBEITUNG VON GLAS	-	-	-
248	036	HERSTELLUNG VON KERAMISCHEN ERZEUGNISSEN (OHNE ZIEGELEI)	-	-	-
25	037	CHEMISCHE INDUSTRIE (OHNE CHEMIEFASERINDUSTRIE)	467	591	748
251	038	HERSTELLUNG CHEMISCHER GRUNDSTOFFE	-	-	-
255	039	HERSTELLUNG VON SPACHTELKITEN, LACKEN UND ANSTRICH- MITTELN, FIRNIS, DRUCK- UND ABZIEHFARBEN	-	-	-
256	040	HERSTELLUNG VON ANDEREN CHEMISCHEN ERZEUGNISSEN VOR- WIEGEND FUER GEWERBLICHE UND LANDWIRTSCHAFTLICHE VERWENDUNG	-	-	-
257	041	HERSTELLUNG PHARMAZEUTISCHER ERZEUGNISSE	-	-	-
258	042	HERSTELLUNG VON SEIFEN, SYNTHETISCHEN WASCHMITTELN, PARFUMS UND SONSTIGEN KOERPERPFLEGEMITTELN	-	-	-
259	043	HERSTELLUNG VON SONSTIGEN CHEMISCHEN ERZEUGNISSEN	-	-	-
2591	044	HERSTELLUNG FOTOCHEMISCHER ERZEUGNISSE (FOTOGRAFISCHE FILME, PLATTEN, PAPIERE UND HILFSMITTEL)	-	-	-
2592	045	HERSTELLUNG VON HAUSHALTPFLEGEMITTELN (SCHUH- UND FUSSBODENPFLEGEMITTEL, METALLPUTZMITTEL USW.)	-	-	-
26	046	CHEMIEFASERINDUSTRIE	-	-	-
31	047	HERSTELLUNG VON METALLERZEUGNISSEN (OHNE MASCHINEN- UND FAHRZEUGBAU)	1 906	2 084	2 244
311	048	GIESSEREI	658	757	845
312	049	SCHMIEDE-, PRESS- UND HAMMERWERKE	-	-	-
313	050	STAHLVERFORMUNG UND OBERFLAECHEVEREDELUNG	175	271	297
314	051	HERSTELLUNG VON STAHL- UND LEICHTMETALLKONSTRUKTIONEN (AUCH VERBUNDEN MIT MONTAGE)	592	548	577

12 PRODUZIERENDES GEWERBE IM AUSLAND

LUXEMBURG

WIRTSCHAFTSTATBESTAND-NR. 05

12.1 BESCHAEFTIGTE, INSGESAMT,
OHNE HEIMARBEITER

ANZAHL

SYST. NR.1)	LFD. NR.	WIRTSCHAFTSZWEIGE	1983	1984	1985
315	052	KESSEL UND BEHAELTERBAU	-	-	-
316	053	HERSTELLUNG VON EBM-WAREN	-	-	-
3165	054	HERSTELLUNG VON OEFEN UND HERDEN ALLER ART FUER DEN HAUSHALT	-	-	-
3166	055	HERSTELLUNG VON STAHLMOEBELN (EINSCHLIESSLICH PANZERSCHRAENKEN)	-	-	-
319	056	MECHANIK A.N.G.	-	-	-
32	057	MASCHINENBAU	-	-	-
321	058	HERSTELLUNG VON LANDWIRTSCHAFTLICHEN MASCHINEN UND ACKERSCHLEPPERN	3 318	3 281	3 449
322	059	HERSTELLUNG VON METALLBEARBEITUNGSMASCHINEN, MASCHINEN- WERKZEUGEN UND VORRICHTUNGEN FUER MASCHINEN	-	-	-
323	060	HERSTELLUNG VON TEXTILMASCHINEN, DEREN ZUBEHOER UND NAEHMASCHINEN	-	-	-
324	061	HERSTELLUNG VON MASCHINEN UND APPARATEN FUER DAS NAHRUNGS- UND GENUSSMITTELGEWERBE, CHEMISCHE UND VERWANDTE INDUSTRIEN	377	356	390
325	062	HERSTELLUNG VON HUETTEN- UND WALZWERKEINRICHTUNGEN, BERGWERKS-, GIESSEREI- UND BAUMASCHINEN SOWIE HEBEZEUGEN UND FOERDERMITTELN	1 802	1 767	1 839
326	063	HERSTELLUNG VON ZAHNRAEDERN, GETRIEBEN, WAEHLZAGERN UND ANTRIEBSELEMENTEN	-	-	-
327	064	HERSTELLUNG VON MASCHINEN FUER WEITERE BESTIMMTE WIRTSCHAFTSZWEIGE	-	-	-
328	065	HERSTELLUNG VON SONSTIGEN MASCHINENBAUERZEUGNISSEN	1 139	1 158	1 220
33	066	HERSTELLUNG VON BUEROMASCHINEN SOWIE DATEN- VERARBEITUNGSGERAETEN UND -EINRICHTUNGEN	-	-	-
34	067	ELEKTROTECHNIK	-	-	-
341	068	HERSTELLUNG VON ISOLIERTEN ELEKTROKABELN, -LEITUNGEN UND -DRAECHTEN	1 452	1 420	1 465
342	069	HERSTELLUNG VON ELEKTROMOTOREN, -GENERATOREN UND TRANS- FORMATOREN SOWIE SCHALT- UND INSTALLATIONSGERAETEN	-	-	-
343	070	HERSTELLUNG VON GEBERLICHEN ELEKTROGERAETEN, -EINRICHT- TUNGEN UND -AUSRUESTUNGEN, HERSTELLUNG VON BATTERIEN UND AKKUMULATOREN	-	-	-
344	071	HERSTELLUNG VON FERNMEDEGERAETEN, ZAEHLERN, MESS- UND REGELGERAETEN SOWIE ELEKTROMEDIZINISCHEN U.AE. GERAETEN	-	-	-
345	072	HERSTELLUNG VON RUNDFUNK-, FERNSEH- UND PHONO- TECHNISCHEN GERAETEN UND EINRICHTUNGEN U.S.W.	-	-	-
346	073	HERSTELLUNG VON ELEKTRO-HAUSHALTSGERAETEN	-	-	-
347	074	HERSTELLUNG VON ELEKTRISCHEN LEUCHTEN	-	-	-
348	075	MONTAGE UND INSTALLATION VON ELEKTROTECHNISCHEN ERZEUGNISSEN	-	-	-
35	076	BAU VON KRAFTWAGEN UND DEREN EINZELTEILEN	-	-	-
351	077	BAU UND MONTAGE VON KRAFTWAGEN UND DEREN MOTOREN	-	-	-
352	078	HERSTELLUNG VON KAROSSERIEN, AUFBAUTEN UND ANHAENGERN	-	-	-
353	079	HERSTELLUNG VON AUSRUESTUNGEN, ZUBEHOER UND EINZEL- TEILEN FUER KRAFTWAGEN	-	-	-
36	080	FAHRZEUGBAU (OHNE BAU VON KRAFTWAGEN)	-	-	-
361	081	SCHIFFBAU	-	-	-
362	082	HERSTELLUNG VON SCHIENENFAHRZEUGEN	-	-	-
363	083	HERSTELLUNG VON KRAFT- UND FAHRRADERN UND DEREN EINZELTEILEN	-	-	-
364	084	LUFTFAHRZEUGBAU UND -REPARATUR	-	-	-
365	085	SONSTIGER FAHRZEUGBAU	-	-	-
37	086	FEINMECHANIK UND OPTIK	-	-	-
371	087	HERSTELLUNG VON FEINMECHANISCHEN ERZEUGNISSEN	-	-	-
372	088	HERSTELLUNG VON MEDIZIN- UND ORTHOPAEDIEMECHANISCHEN ERZEUGNISSEN (OHNE ORTHOPAEDISCHES SCHUHWERK)	-	-	-
373	089	HERSTELLUNG VON OPTISCHEN UND FOTOGRAFISCHEN GERAETEN	-	-	-
374	090	HERSTELLUNG VON UHREN UND DEREN TEILEN	-	-	-
41	091	NAHRUNGS- UND GENUSSMITTELGEWERBE	-	-	-
411	092	HERSTELLUNG VON OELN UND FETTEN PFLANZLICHER ODER TIERISCHER HERKUNFT	2 359	2 374	2 408
412	093	SCHLACHTEREI UND VERARBEITUNG VON FLEISCH (OHNE FLEISCHEREI)	-	-	-
413	094	BE- UND VERARBEITUNG VON MILCH	464	476	479
414	095	VERARBEITUNG VON OBST UND GEMUESE	-	-	-
415	096	VERARBEITUNG VON FISCHEN U.AE. MEERESTIEREN FUER MENSCHLICHE NAHRUNGSMITTEL	-	-	-
416	097	MAHL- UND SCHAELEMUEHLEN	-	-	-
417	098	HERSTELLUNG VON TEIGWAREN	-	-	-
418	099	HERSTELLUNG VON STAERKEN UND STAERKEERZEUGNISSEN	-	-	-

12 PRODUZIERENDES GEWERBE IM AUSLAND

LUXEMBURG

WIRTSCHAFTSTATBESTAND-NR. 05

12.1 BESCHAEFTIGTE, INSGESAMT,
OHNE HEIMARBEITER

ANZAHL

SYST.	LFD.	WIRTSCHAFTSZWEIGE	1983	1984	1985
NR. 1)	NR.				
419	100	HERSTELLUNG VON BACKWAREN (EINSCHL. DAUERBACKWAREN)	450	478	487
42	101	ZUCKERINDUSTRIE	-	-	-
421	102	HERSTELLUNG VON SUESSWAREN (OHNE DAUERBACKWAREN)	-	-	-
422	103	HERSTELLUNG VON FUTTERMITTELN (EINSCHL. FISCHMEHL)	-	-	-
423	104	SONSTIGES NAHRUNGSMITTELGEWERBE	-	-	-
424	105	HERSTELLUNG VON AETHYLALKOHOL AUS VERGAERUNG, HERSTELLUNG VON SPIRITUOSEN	-	-	-
425	106	HERSTELLUNG VON TRAUBENWEIN UND GETRAENKEN AUF TRAUBENWEINBASIS	-	-	-
427	107	BRAUEREI UND MÄLZEREI	383	370	360
428	108	ABFÜLLUNG VON MINERALBRUNNEN, HERSTELLUNG VON ALKOHOLFREIEN GETRAENKEN	-	-	-
429	109	TABAKVERARBEITUNG	-	-	-
43	110	TEXTILGEWERBE	-	-	-
431	111	MOLLAUFBEREITUNG, -SPINNEREI, -WEBEREI U.AE.	-	-	-
432	112	BAUMWOLLSPINNEREI, -WEBEREI U.AE.	-	-	-
433	113	SEIDENAUFBEREITUNG, -SPINNEREI, -WEBEREI U.AE.	-	-	-
434	114	LEINEN-, HANF- UND RAMIEAUFBEREITUNG, -SPINNEREI UND -WEBEREI	-	-	-
435	115	JUTESPINNEREI UND -WEBEREI	-	-	-
436	116	WIRKEREI UND STRICKEREI	-	-	-
437	117	TEXTILVEREDELUNG	-	-	-
438	118	HERSTELLUNG VON TEPPICHEN, LINOLEUM U.AE. BODENBELAG SOWIE WACHSTUCH	-	-	-
4381	119	HERSTELLUNG VON TEPPICHEN AUS FASERN ALLER ART	-	-	-
4382	120	HERSTELLUNG VON LINOLEUM UND SONSTIGEN FUSSBODEN- BELÄGEN AUF TEXTILEM TRÄGER ODER AUF PAPIER	-	-	-
439	121	SONSTIGES TEXTILGEWERBE	-	-	-
44	122	LEDERGEWERBE	-	-	-
441	123	GERBEREI UND ZURICHTUNG VON LEDER	-	-	-
442	124	HERSTELLUNG VON LEDERWAREN	-	-	-
45	125	SCHUH- UND BEKLEIDUNGSGEWERBE	784	571	569
451	126	SERIENHERSTELLUNG VON SCHUHEN (OHNE GUMMI- UND HOLZSCHUHE)	-	-	-
453	127	SERIENHERSTELLUNG VON BEKLEIDUNG, HERSTELLUNG VON BEKLEIDUNGSZUBEHÖR	-	-	-
455	128	KONFEKTION SONSTIGER TEXTILWAREN (OHNE VORLAGERTE WEBEREI)	-	-	-
46	129	BE- UND VERARBEITUNG VON HOLZ	201	223	203
461	130	BEARBEITUNG VON HOLZ	-	-	-
462	131	HERSTELLUNG VON HALBWAREN AUS HOLZ	-	-	-
463	132	SERIENHERSTELLUNG VON BAUELEMENTEN AUS HOLZ UND VON PARKETT	-	-	-
464	133	HERSTELLUNG VON VERPACKUNGSMITTELN AUS HOLZ	-	-	-
465	134	HERSTELLUNG VON SONSTIGEN HOLZWAREN (OHNE MOEBEL)	-	-	-
466	135	HERSTELLUNG VON KORB-, KORB- UND FLECHTWAREN, BÜRSTEN, BESEN UND PINSELN	-	-	-
467	136	HERSTELLUNG VON HOLZMOEBEL	-	-	-
47	137	PAPIER- UND PAPPENERZEUGUNG UND -VERARBEITUNG, DRUCKEREI UND VERLAGSGEWERBE	1 249	1 316	1 283
471	138	HERSTELLUNG VON HOLZSCHLIFF, ZELLSTOFF, PAPIER UND PAPPE	-	-	-
472	139	VERARBEITUNG VON PAPIER UND PAPPE	-	-	-
473	140	DRUCKEREI UND VERWANDTE GEWERBE	1 174	1 210	...
474	141	VERLAGSGEWERBE	-	-	-
48	142	VERARBEITUNG VON GUMMI UND KUNSTSTOFFEN	4 376	4 569	4 640
481	143	VERARBEITUNG VON GUMMI	-	-	-
482	144	RUNDERNEUERUNG UND REPARATUR VON BEREIFUNGEN AUS GUMMI	-	-	-
483	145	VERARBEITUNG VON KUNSTSTOFFEN	-	-	-
49	146	SONSTIGES VERARBEITENDES GEWERBE	-	-	-
491	147	HERSTELLUNG VON SCHMUCK, GOLD- UND SILBERSCHMIEDEWAREN, BEARBEITUNG VON EDEL- UND SCHMUCKSTEINEN	-	-	-
492	148	HERSTELLUNG VON MUSIKINSTRUMENTEN	-	-	-
493	149	FOTO- UND FILMLABORS	-	-	-
494	150	HERSTELLUNG VON SPIEL- UND SPORTWAREN	-	-	-
495	151	SONSTIGE ZWEIGE DES BE- UND VERARBEITENDEN GEWERBES	-	-	-
500	152	BAUGEWERBE OHNE AUSGEPRÄGTE SCHWERPUNKT	271	180	168
50	153	BAUGEWERBE INSGESAMT	9 957	9 219	9 052
501	154	ROHBAUGEWERBE	4 841	4 294	4 250
502	155	TIEFBAU	2 786	2 613	2 379
503	156	BAUINSTALLATION	1 342	1 367	1 414
504	157	AUSBAUGEWERBE	717	765	841

QUELLE: EUROSTAT, SYSTEM CRONOS FÜR DIE VERWALTUNG VON ZEITREIHEN (INDE), STATISTISCHES AMT DER EUROPÄISCHEN
GEMEINSCHAFTEN, LUXEMBURG.

1) KLASSIFIZIERUNGSPLAN DES EUROSTAT.

12 PRODUZIERENDES GEWERBE IM AUSLAND

NIEDERLANDE

WIRTSCHAFTSTATBESTAND-NR. 05

12.1 BESCHAEFTIGTE, INSGESAMT,
OHNE HEIMARBEITER

ANZAHL

SYST.	LFD.	WIRTSCHAFTSZWEIGE	1983	1984	1985
NR.1)	NR.				
	001	VERARBEITENDES GEWERBE	730 357	720 491	734 164
	002	INDUSTRIE	767 304	756 944	734 164
11	003	KOHLBERGBAU (EINSCHL. HERSTELLUNG VON BRIKETTS)	-	-	-
12	004	KOKEREI	-	-	-
13	005	GEWINNUNG VON ERDOEL UND ERDGAS	-	-	-
14	006	MINERALOELVERARBEITUNG	10 249	9 769	9 596
15	007	KERNBRENNSTOFFINDUSTRIE	-	-	-
151	008	GEWINNUNG VON SPALT- UND BRUTSTOFFHALTIGEN ERZEN	-	-	-
152	009	HERSTELLUNG UND VERARBEITUNG VON SPALT- UND BRUTSTOFFEN	-	-	-
16	010	ERZEUGUNG UND VERTEILUNG VON ELEKTRIZITAET, GAS, DAMPF UND WARMWASSER	-	-	-
161	011	ERZEUGUNG UND VERTEILUNG VON ELEKTRIZITAET	36 947	36 453	...
162	012	GASWERKE, VERTEILUNG VON GAS	-	-	-
163	013	ERZEUGUNG VON DAMPF- UND PRESSLUFT, FERNHEIZUNG, WARMWASSERVERSORGUNG	10 394	10 246	...
	014	WASSERGEWINNUNG, -REINIGUNG UND -VERTEILUNG	-	-	-
21	015	ERZBERGBAU (GEWINNUNG UND AUFBEREITUNG)	-	-	-
211	016	EISENERZBERGBAU (GEWINNUNG UND AUFBEREITUNG)	-	-	-
212	017	NE-METALLERZBERGBAU (GEWINNUNG UND AUFBEREITUNG)	-	-	-
22	018	ERZEUGUNG UND ERSTE BEARBEITUNG VON METALLEN	30 979	29 797	30 454
221	019	ERZEUGUNG VON EISEN UND STAHL GEMAESS EGKS-VERTRAG (OHNE HUETTENKOKEREI)	30 979	29 797	30 454
222	020	HERSTELLUNG VON STAHLROEHREN	-	-	-
223	021	ZIEHEREIEN UND KALTHALZWERKE	-	-	-
224	022	ERZEUGUNG UND ERSTE BEARBEITUNG VON NE-METALLEN	-	-	-
23	023	GEWINNUNG VON NICHT-ENERGETISCHEN MINERALIEN (OHNE ERZE), TORFGEWINNUNG	-	-	-
231	024	GEWINNUNG VON BAUMATERIAL, FEUERFESTEN UND KERAMISCHEN ERDEN	-	-	-
232	025	KALISALZ- UND PHOSPHATBERGBAU	-	-	-
24	026	BE- UND VERARBEITUNG VON STEINEN UND ERDEN, HERSTELLUNG UND VERARBEITUNG VON GLAS	-	-	-
241	027	ZIEGELEI	26 286	26 392	26 053
242	028	HERSTELLUNG VON ZEMENT, KALK UND GIPS	2 697	2 485	2 220
243	029	HERSTELLUNG VON BAUSTOFFEN AUS BETON UND GIPS SOWIE VON ASBESTZEMENTWAREN	3 451	7 675	3 819
2431	030	HERSTELLUNG VON ASBESTZEMENTWAREN	11 558	11 358	11 263
2436	031	HERSTELLUNG VON TRANSPORTBETON UND -MOERTEL	-	-	-
244	032	HERSTELLUNG VON ASBESTWAREN	-	-	-
245	033	BE- UND VERARBEITUNG VON NATURSTEINEN SOWIE HERSTELLUNG VON A.N.G. MINERALERZEUGNISSEN	-	-	-
246	034	HERSTELLUNG VON SCHLEIFKOERPERN UND SCHLEIFMITTELN AUF UNTGERLAGEN	-	-	-
247	035	HERSTELLUNG UND VERARBEITUNG VON GLAS	4 823	4 874	8 751
248	036	HERSTELLUNG VON KERAMISCHEN ERZEUGNISSEN (OHNE ZIEGELEI)	3 757
25	037	CHEMISCHE INDUSTRIE (OHNE CHEMIEFASERINDUSTRIE)	84 325	84 618	87 475
251	038	HERSTELLUNG CHEMISCHER GRUNDSTOFFE	84 325	84 618	58 224
255	039	HERSTELLUNG VON SPACHTELKITTEN, LACKEN UND ANSTRICHMITTELN, FIRNIS, DRUCK- UND ABZIEHFARBEN	-	-	6 090
256	040	HERSTELLUNG VON ANDEREN CHEMISCHEN ERZEUGNISSEN VORWIEGEND FUER GEWERBLICHE UND LANDWIRTSCHAFTLICHE VERWENDUNG	-	-	-
257	041	HERSTELLUNG PHARMAZEUTISCHER ERZEUGNISSE	-	-	-
258	042	HERSTELLUNG VON SEIFEN, SYNTHETISCHEN WASCHMITTELN, PARFUMS UND SONSTIGEN KOERPERPFLEGEMITTELN	-	-	12 247
259	043	HERSTELLUNG VON SONSTIGEN CHEMISCHEN ERZEUGNISSEN	-	-	10 914
2591	044	HERSTELLUNG FOTOCHEMISCHER ERZEUGNISSE (FOTOGRAFISCHE FILME, PLATTEN, PAPIERE UND HILFSMITTEL)	-	-	-
2592	045	HERSTELLUNG VON HAUSHALTSPFLEGEMITTELN (SCHUH- UND FUSSBODENPFLEGEMITTEL, METALLPUTZMITTEL USW.)	-	-	-
26	046	CHEMIEFASERINDUSTRIE	-	-	-
31	047	HERSTELLUNG VON METALLERZEUGNISSEN (OHNE MASCHINEN- UND FAHRZEUGBAU)	-	-	-
311	048	GIESSEREI	59 093	58 228	59 607
312	049	SCHMIEDE-, PRESS- UND HAMMERWERKE	-	4 428	4 682
313	050	STAHLVERFORMUNG UND OBERFLAECHEVEREDELUNG	-	2 807	2 984
314	051	HERSTELLUNG VON STAHL- UND LEICHTMETALLKONSTRUKTIONEN (AUCH VERBUNDEN MIT MONTAGE)	24 826	50 993	48 234
			-	-	-

12 PRODUZIERENDES GEWERBE IM AUSLAND

NIEDERLANDE

WIRTSCHAFTSTATBESTAND-NR. 05

12.1 BESCHAEFTIGTE, INSGESAMT,

OHNE HEIMARBEITER

ANZAHL

SYST. LFD.		WIRTSCHAFTSZWEIGE	1983	1984	1985
NR.1)	NR.				
315	052	KESSEL UND BEHAELTERBAU	-	-	3 707
316	053	HERSTELLUNG VON EBM-WAREN	26 648
3165	054	HERSTELLUNG VON OFEN UND HERDEN ALLER ART FUER DEN HAUSHALT	-	-	-
3166	055	HERSTELLUNG VON STAHLMOEBELN (EINSCHLIESSLICH PANZERSCHRAENKEN)	-	-	-
319	056	MECHANIK A.N.G.	-	-	-
32	057	MASCHINENBAU	69 872	60 902	62 869
321	058	HERSTELLUNG VON LANDWIRTSCHAFTLICHEN MASCHINEN UND ACKERSCHLEPPERN	33 332	4 155	4 029
322	059	HERSTELLUNG VON METALLBEARBEITUNGSMASCHINEN, MASCHINEN- WERKZEUGEN UND VORRICHTUNGEN FUER MASCHINEN	-	4 030	4 378
323	060	HERSTELLUNG VON TEXTILMASCHINEN, DEREN ZUBEHOER UND NAEHMASCHINEN	-	3 331	18 686
324	061	HERSTELLUNG VON MASCHINEN UND APPARATEN FUER DAS NAHRUNGS- UND GENUSSMITTELGEWERBE, CHEMISCHE UND VERWANDTE INDUSTRIEN	-	12 788	...
325	062	HERSTELLUNG VON HUETTEN- UND WALZWERKEINRICHTUNGEN, BERGWERKS-, GIESSEREI- UND BAUMASCHINEN SOWIE HEBEZEUGEN UND FOERDERMITTELN	-	8 469	8 980
326	063	HERSTELLUNG VON ZAHNRAEDERN, GETRIEBEN, WAEZLAGERN UND ANTRIEBSELEMENTEN	1 368	1 509	...
327	064	HERSTELLUNG VON MASCHINEN FUER WEITERE BESTIMMTE WIRTSCHAFTSZWEIGE	-	-	-
328	065	HERSTELLUNG VON SONSTIGEN MASCHINENBAUERZEUGNISSEN	27 930	26 620	26 796
33	066	HERSTELLUNG VON BUEROMASCHINEN SOWIE DATEN- VERARBEITUNGSGERAETEN UND -EINRICHTUNGEN	-	6 190	5 830
34	067	ELEKTROTECHNIK	104 868	105 092	110 520
341	068	HERSTELLUNG VON ISOLIERTEN ELEKTROKABELN, -LEITUNGEN UND -DRAEHTEN	104 868	105 092	110 520
342	069	HERSTELLUNG VON ELEKTROMOTOREN, -GENERATOREN UND TRANS- FORMATOREN SOWIE SCHALT- UND INSTALLATIONSGERAETEN	-	-	-
343	070	HERSTELLUNG VON GEWERBLICHEN ELEKTROGERAETEN, -EINRICH- TUNGEN UND -AUSRUESTUNGEN, HERSTELLUNG VON BATTERIEN UND AKKUMULATOREN	-	-	-
344	071	HERSTELLUNG VON FERNMELDEGERAETEN, ZAEHLERN, MESS- UND REGELGERAETEN SOWIE ELEKTROMEDIZINISCHEN U.AE. GERAETEN	-	-	-
345	072	HERSTELLUNG VON RUNDFUNK-, FERNSEH- UND PHONO- TECHNISCHEN GERAETEN UND EINRICHTUNGEN U.S.W.	-	-	-
346	073	HERSTELLUNG VON ELEKTRO-HAUSHALTSGERAETEN	-	-	-
347	074	HERSTELLUNG VON ELEKTRISCHEN LEUCHTEN	-	-	-
348	075	MONTAGE UND INSTALLATION VON ELEKTROTECHNISCHEN ERZEUGNISSEN	-	-	-
35	076	BAU VON KRAFTWAGEN UND DEREN EINZELTEILEN	27 509	28 182	29 587
351	077	BAU UND MONTAGE VON KRAFTWAGEN UND DEREN MOTOREN	22 083	23 040	23 860
352	078	HERSTELLUNG VON KAROSSERIEN, AUFBAUTEN UND ANHAENGERN	5 426	5 142	5 727
353	079	HERSTELLUNG VON AUSRUESTUNGEN, ZUBEHOER UND EINZEL- TEILEN FUER KRAFTWAGEN	-	-	-
36	080	FAHRZEUGBAU (OHNE BAU VON KRAFTWAGEN)	31 671	29 195	26 582
361	081	SCHIFFBAU	28 394	25 952	23 359
362	082	HERSTELLUNG VON SCHIENENFAHRZEUGEN	-	-	-
363	083	HERSTELLUNG VON KRAFT- UND FAHRRADERN UND DEREN EINZELTEILEN	2 400	2 351	2 045
364	084	LUFTFAHRZEUGBAU UND -REPARATUR	-	-	-
365	085	SONSTIGER FAHRZEUGBAU	877	892	1 178
37	086	FEINMECHANIK UND OPTIK	6 210	6 266	6 352
371	087	HERSTELLUNG VON FEINMECHANISCHEN ERZEUGNISSEN	-	4 725	4 884
372	088	HERSTELLUNG VON MEDIZIN- UND ORTHOPAEDIEMCHANISCHEN ERZEUGNISSEN (OHNE ORTHOPAEDISCHES SCHUHWERK)	-	-	-
373	089	HERSTELLUNG VON OPTISCHEN UND FOTOGRAFISCHEN GERAETEN	-	1 541	1 468
374	090	HERSTELLUNG VON UHREN UND DEREN TEILEN	-	-	-
41	091	NAHRUNGS- UND GENUSSMITTELGEWERBE	124 146	122 658	122 994
411	092	HERSTELLUNG VON OELEN UND FETTEN PFLANZLICHER ODER TIERISCHER HERKUNFT	4 288	4 145	22 794
412	093	SCHLACHTEREI UND VERARBEITUNG VON FLEISCH (OHNE FLEISCHEREI)	17 480	17 761	...
413	094	BE- UND VERARBEITUNG VON MILCH	-	20 875	20 040
414	095	VERARBEITUNG VON OBST UND GEMUESE	5 238	4 762	4 780
415	096	VERARBEITUNG VON FISCHEN U.AE. MEERESTIEREN FUER MENSCHLICHE NAHRUNGSZWECKE	-	22 009	...
416	097	MAHL- UND SCHAEELMUEHLEN	-	1 147	1 119
417	098	HERSTELLUNG VON TEIGWAREN	-	-	11 926
418	099	HERSTELLUNG VON STAERKEN UND STAERKEERZEUGNISSEN	-	-	7 532

12 PRODUZIERENDES GEWERBE IM AUSLAND

NIEDERLANDE

WIRTSCHAFTSTATBESTAND-NR. 05

12.1 BESCHAEFTIGTE, INSGESAMT,
OHNE HEIMARBEITER

ANZAHL

SYST.	LFD.	WIRTSCHAFTSZWEIGE	1983	1984	1985
NR.1)	NR.				
419	100	HERSTELLUNG VON BACKWAREN (EINSCHL. DAUERBACKWAREN)	15 807	15 327	15 207
42	101	ZUCKERINDUSTRIE	-	-	-
421	102	HERSTELLUNG VON SUESSWAREN (OHNE DAUERBACKWAREN)	7 110	6 936	...
422	103	HERSTELLUNG VON FUTTERMITTELN (EINSCHL. FISCHMEHL)	10 801	10 770	10 653
423	104	SONSTIGES NAHRUNGSMITTELGEWERBE	-	-	-
424	105	HERSTELLUNG VON AETHYLALKOHOL AUS VERGAERUNG, HERSTELLUNG VON SPIRITUOSEN	22 546	18 926	18 802
425	106	HERSTELLUNG VON TRAUBENWEIN UND GETRAENKEN AUF TRAUBENWEINBASIS	-	-	-
427	107	BRAUEREI UND MAEZEREI	-	-	-
428	108	ABFUELLUNG VON MINERALBRUNNEN, HERSTELLUNG VON ALKOHOLFREIEN GETRAENKEN	-	-	-
429	109	TABAKVERARBEITUNG	-	-	-
43	110	TEXTILGEWERBE	20 614	20 028	20 135
431	111	WOLLAUFBEREITUNG, -SPINNEREI, -WEBEREI U.AE.	-	10 417	10 649
432	112	BAUMWOLLSPINNEREI, -WEBEREI U.AE.	-	-	-
433	113	SEIDENAUFBEREITUNG, -SPINNEREI, -WEBEREI U.AE.	-	-	-
434	114	LEINEN-, HANF- UND RAMIEAUFBEREITUNG, -SPINNEREI UND -WEBEREI	-	-	-
435	115	JUTESPINNEREI UND -WEBEREI	-	5 773	9 486
436	116	WIRKEREI UND STRICKEREI	-	3 838	...
437	117	TEXTILVEREDELUNG	-	-	-
438	118	HERSTELLUNG VON TEPPICHEN, LINOLEUM U.AE. BODENBELAG SOWIE WACHSTUCH	-	-	-
4381	119	HERSTELLUNG VON TEPPICHEN AUS FASERN ALLER ART	-	-	-
4382	120	HERSTELLUNG VON LINOLEUM UND SONSTIGEN FUSSBODEN- BELAEGEN AUF TEXTILEM TRAEGER ODER AUF PAPIER	-	-	-
439	121	SONSTIGES TEXTILGEWERBE	-	-	-
44	122	LEDERGEWERBE	1 727	1 725	1 775
441	123	GERBEREI UND ZURICHTUNG VON LEDER	-	796	836
442	124	HERSTELLUNG VON LEDERWAREN	-	929	939
45	125	SCHUH- UND BEKLEIDUNGSGEWERBE	15 194	13 512	13 578
451	126	SERIENHERSTELLUNG VON SCHUHEN (OHNE GUMMI- UND HOLZSCHUHE)	15 194	13 512	13 578
453	127	SERIENHERSTELLUNG VON BEKLEIDUNG, HERSTELLUNG VON BEKLEIDUNGSZUBEHOER	-	-	-
455	128	KONFEKTION SONSTIGER TEXTILWAREN (OHNE VORGELEGTE WEBEREI)	-	-	-
46	129	BE- UND VERARBEITUNG VON HOLZ	20 247	18 768	18 375
461	130	BEARBEITUNG VON HOLZ	1 044	937	1 094
462	131	HERSTELLUNG VON HALBWAREN AUS HOLZ	-	-	-
463	132	SERIENHERSTELLUNG VON BAUELEMENTEN AUS HOLZ UND VON PARKETT	-	15 446	7 545
464	133	HERSTELLUNG VON VERPACKUNGSMITTELN AUS HOLZ	1 793	1 629	1 705
465	134	HERSTELLUNG VON SONSTIGEN HOLZWAREN (OHNE MOEBEL)	-	756	714
466	135	HERSTELLUNG VON KORK-, KORB- UND FLECHTWAREN, BUERSTEN, BESEN UND PINSELN	-	-	-
467	136	HERSTELLUNG VON HOLZMOEBEL	-	-	7 317
47	137	PAPIER- UND PAPPENERZEUGUNG UND -VERARBEITUNG, DRUCKEREI UND VERLAGSGEWERBE	74 669	74 733	76 401
471	138	HERSTELLUNG VON HOLZSCHLIFF, ZELLSTOFF, PAPIER UND PAPPE	7 140	7 431	7 446
472	139	VERARBEITUNG VON PAPIER UND PAPPE	-	15 031	15 527
473	140	DRUCKEREI UND VERWANDTE GEWERBE	31 957	30 761	30 821
474	141	VERLAGSGEWERBE	-	21 510	22 607
48	142	VERARBEITUNG VON GUMMI UND KUNSTSTOFFEN	21 966	21 321	22 642
481	143	VERARBEITUNG VON GUMMI	21 966	21 321	6 606
482	144	RUNDERNEUERUNG UND REPARATUR VON BEREIFUNGEN AUS GUMMI	-	-	-
483	145	VERARBEITUNG VON KUNSTSTOFFEN	-	-	16 036
49	146	SONSTIGES VERARBEITENDES GEWERBE	732	3 115	3 339
491	147	HERSTELLUNG VON SCHMUCK, GOLD- UND SILBERSCHMIEDEWAREN, BEARBEITUNG VON EDEL- UND SCHMUCKSTEINEN	-	400	488
492	148	HERSTELLUNG VON MUSIKINSTRUMENTEN	-	334	809
493	149	FOTO- UND FILMLABORS	-	1 270	2 042
494	150	HERSTELLUNG VON SPIEL- UND SPORTWAREN	732	640	...
495	151	SONSTIGE ZWEIFEL DES BE- UND VERARBEITENDEN GEWERBES	-	471	...
500	152	BAUGEWERBE OHNE AUSGEPRAGTEN SCHWERPUNKT	-	-	-
50	153	BAUGEWERBE INSGESAMT	-	-	-
501	154	ROHBAUGEWERBE	-	-	-
502	155	TIEFBAU	-	-	-
503	156	BAUINSTALLATION	-	-	-
504	157	AUSBAUGEWERBE	-	-	-

QUELLE: EUROSTAT, SYSTEM CRONOS FUER DIE VERWALTUNG VON ZEITREIHEN (INDE), STATISTISCHES AMT DER EUROPAEISCHEN
GEMEINSCHAFTEN, LUXEMBURG.

1) KLASSIFIZIERUNGSPLAN DES EUROSTAT.

12 PRODUZIERENDES GEWERBE IM AUSLAND

BUNDESREPUBLIK DEUTSCHLAND

WIRTSCHAFTSTATBESTAND-NR. 24

12.2 UMSATZ, INSGESAMT

MILL. EWE

SYST. NR.1)	LFD. NR.	WIRTSCHAFTSZWEIGE	1983	1984	1985
	001	VERARBEITENDES GEWERBE	564 928	611 735	655 324
	002	INDUSTRIE	641 647	696 818	746 283
11	003	KOHLENBERGBAU (EINSCHL. HERSTELLUNG VON BRIKETTS)	12 792	14 855	15 170
12	004	KOKEREI	-	-	-
13	005	GEWINNUNG VON ERDOEL UND ERDGAS	784
14	006	MINERALOELVERARBEITUNG	47 846	51 444	53 780
15	007	KERNBRENNSTOFFINDUSTRIE	186	221	193
151	008	GEWINNUNG VON SPALT- UND BRUTSTOFFHALTIGEN ERZEN	-	-	-
152	009	HERSTELLUNG UND VERARBEITUNG VON SPALT- UND BRUTSTOFFEN	-	-	-
16	010	ERZEUGUNG UND VERTEILUNG VON ELEKTRIZITAET, GAS, DAMPF UND WARMWASSER	59 106	65 792	71 301
161	011	ERZEUGUNG UND VERTEILUNG VON ELEKTRIZITAET	44 353	49 409	53 177
162	012	GASWERKE, VERTEILUNG VON GAS	14 171	16 005	17 592
163	013	ERZEUGUNG VON DAMPF- UND PRESSLUFT, FERNHEIZUNG, WARMWASSERVERSORGUNG	582	378	532
17	014	WASSERGEWINNUNG, -REINIGUNG UND -VERTEILUNG	1 567	1 703	1 790
21	015	ERZBERGBAU (GEWINNUNG UND AUFBEREITUNG)	-	-	-
211	016	EISENERZBERGBAU (GEWINNUNG UND AUFBEREITUNG)	-	-	-
212	017	NE-METALLERZBERGBAU (GEWINNUNG UND AUFBEREITUNG)	-	-	-
22	018	ERZEUGUNG UND ERSTE BEARBEITUNG VON METALLEN	32 798	37 308	39 838
221	019	ERZEUGUNG VON EISEN UND STAHL GEMAESS EGKS-VERTRAG (OHNE HUETTENKOKEREI)	15 949	18 387	20 009
222	020	HERSTELLUNG VON STAHLROEHREN	3 396	3 903	4 479
223	021	ZIEHEREIEN UND KALTHALZWERKE	3 340	3 535	3 698
224	022	ERZEUGUNG UND ERSTE BEARBEITUNG VON NE-METALLEN	10 112	11 484	11 654
23	023	GEWINNUNG VON NICHT-ENERGETISCHEN MINERALIEN (OHNE ERZE), TORFGEWINNUNG	2 470	2 733	2 698
231	024	GEWINNUNG VON BAUMATERIAL, FEUERFESTEN UND KERAMISCHEN ERDEN	1 455	1 589	1 565
232	025	KALISALZ- UND PHOSPHATBERGBAU	1 016	1 144	1 134
24	026	BE- UND VERARBEITUNG VON STEINEN UND ERDEN, HERSTELLUNG UND VERARBEITUNG VON GLAS	18 708	19 303	18 439
241	027	ZIEGELEI	1 121	1 141	1 001
242	028	HERSTELLUNG VON ZEMENT, KALK UND GIPS	2 397	2 449	2 289
243	029	HERSTELLUNG VON BAUSTOFFEN AUS BETON UND GIPS SOWIE VON ASBESTZEMENTWAREN	6 114	6 078	5 221
2431	030	HERSTELLUNG VON ASBESTZEMENTWAREN	4 687	4 710	4 026
2436	031	HERSTELLUNG VON TRANSPORTBETON UND -MOERTEL	1 427	1 367	1 196
244	032	HERSTELLUNG VON ASBESTWAREN	515	537	552
245	033	BE- UND VERARBEITUNG VON NATURSTEINEN SOWIE HERSTELLUNG VON A.N.G. MINERALERZEUGNISSEN	886	1 045	993
246	034	HERSTELLUNG VON SCHLEIFKOERPERN UND SCHLEIFMITTELN AUF UNTGERLAGEN	503	537	511
247	035	HERSTELLUNG UND VERARBEITUNG VON GLAS	4 199	4 324	4 642
248	036	HERSTELLUNG VON KERAMISCHEN ERZEUGNISSEN (OHNE ZIEGELEI)	2 973	3 194	3 228
25	037	CHEMISCHE INDUSTRIE (OHNE CHEMIEFASERINDUSTRIE)	68 402	76 382	80 847
251	038	HERSTELLUNG CHEMISCHER GRUNDSTOFFE	41 213	46 315	48 640
255	039	HERSTELLUNG VON SPACHTELKITTEN, LACKEN UND ANSTRICHMITTELN, FIRNIS, DRUCK- UND ABZIEHFARBEN	8 227	9 210	10 165
256	040	HERSTELLUNG VON ANDEREN CHEMISCHEN ERZEUGNISSEN VORWIEGEND FUER GENEERBLICHE UND LANDWIRTSCHAFTLICHE VERWENDUNG	-	-	-
257	041	HERSTELLUNG PHARMAZEUTISCHER ERZEUGNISSE	8 205	8 944	9 458
258	042	HERSTELLUNG VON SEIFEN, SYNTHETISCHEN WASCHMITTELN, PARFUMS UND SONSTIGEN KOERPERPFLEGEMITTELN	6 081	6 522	6 780
259	043	HERSTELLUNG VON SONSTIGEN CHEMISCHEN ERZEUGNISSEN	4 677	5 390	5 803
2591	044	HERSTELLUNG FOTOCHEMISCHER ERZEUGNISSE (FOTOGRAFISCHE FILME, PLATTEN, PAPIERE UND HILFSMITTEL)	1 958	2 257	2 425
2592	045	HERSTELLUNG VON HAUSHALTPFLEGEMITTELN (SCHUH- UND FUSSBODENPFLEGEMITTEL, METALLPUTZMITTEL USW.)	2 719	3 133	3 379
26	046	CHEMIEFASERINDUSTRIE	-	-	-
31	047	HERSTELLUNG VON METALLERZEUGNISSEN (OHNE MASCHINEN- UND FAHRZEUGBAU)	35 578	39 308	42 071
311	048	GIESSEREI	5 040	5 481	5 989
312	049	SCHMIEDE-, PRESS- UND HAMMERWERKE	2 287	2 723	3 097
313	050	STAHLVERFORMUNG UND OBERFLAECHENVEREDELUNG	3 936	4 025	4 495
314	051	HERSTELLUNG VON STAHL- UND LEICHTMETALLKONSTRUKTIONEN (AUCH VERBUNDEN MIT MONTAGE)	4 656	4 570	4 702

12 PRODUZIERENDES GEWERBE IM AUSLAND

BUNDESREPUBLIK DEUTSCHLAND

WIRTSCHAFTSTATBESTAND-NR. 24

12.2 UMSATZ, INSGESAMT

MILL. EWE

SYST. NR.1)	LFD. NR.	WIRTSCHAFTSZWEIGE	1983	1984	1985
315	052	KESSEL UND BEHAELTERBAU	3 987	4 459	4 778
316	053	HERSTELLUNG VON EBM-WAREN	15 672	17 690	18 587
3165	054	HERSTELLUNG VON OEFEN UND HERDEN ALLER ART FUER DEN HAUSHALT	511	578	634
3166	055	HERSTELLUNG VON STAHLMOEBELN (EINSCHLIESSLICH PANZERSCHRAENKEN)	1 647	1 933	2 123
319	056	MECHANIK A.N.G.	-	-	-
32	057	MASCHINENBAU	59 155	63 553	71 924
321	058	HERSTELLUNG VON LANDWIRTSCHAFTLICHEN MASCHINEN UND ACKERSCHLEPPERN	5 042	5 320	5 048
322	059	HERSTELLUNG VON METALLBEARBEITUNGSMASCHINEN, MASCHINEN- WERKZEUGEN UND VORRICHTUNGEN FUER MASCHINEN	6 534	6 925	8 023
323	060	HERSTELLUNG VON TEXTILMASCHINEN, DEREN ZUBEHOER UND NAEHMASCHINEN	2 257	2 725	3 284
324	061	HERSTELLUNG VON MASCHINEN UND APPARATEN FUER DAS NAHRUNGS- UND GENUSSMITTELGEWERBE, CHEMISCHE UND VERWANDTE INDUSTRIEN	6 822	7 229	8 143
325	062	HERSTELLUNG VON HUETTEN- UND WALZWERKEINRICHTUNGEN, BERGWERKS-, GIESSEREI- UND BAUMASCHINEN SOWIE HEBEZEUGEN UND FOERDERMITTELN	11 578	10 653	11 758
326	063	HERSTELLUNG VON ZAHNRAEDERN, GETRIEBEN, WELZLAGERN UND ANTRIEBSELEMENTEN	3 968	4 139	4 845
327	064	HERSTELLUNG VON MASCHINEN FUER WEITERE BESTIMMTE WIRTSCHAFTSZWEIGE	4 547	5 255	6 263
328	065	HERSTELLUNG VON SONSTIGEN MASCHINENBAUERZEUGNISSEN	18 407	21 306	24 562
33	066	HERSTELLUNG VON BUEROMASCHINEN SOWIE DATEN- VERARBEITUNGSGERAETEN UND -EINRICHTUNGEN	7 818	9 793	11 726
34	067	ELEKTROTECHNIK	57 649	61 266	68 656
341	068	HERSTELLUNG VON ISOLIERTEN ELEKTROKABELN, -LEITUNGEN UND -DRAEHTEN	-	-	-
342	069	HERSTELLUNG VON ELEKTROMOTOREN, -GENERATOREN UND TRANS- FORMATOREN SOWIE SCHALT- UND INSTALLATIONSGERAETEN	21 562	23 038	26 030
343	070	HERSTELLUNG VON GEWERBLICHEN ELEKTROGERAETEN, -EINRICHTUNGEN UND -AUSRUESTUNGEN, HERSTELLUNG VON BATTERIEN UND AKKUMULATOREN	-	-	-
344	071	HERSTELLUNG VON FERNMEDEGERAETEN, ZAEHLERN, MESS- UND REGELGERAETEN SOWIE ELEKTROMEDIZINISCHEN U.AE. GERAETEN	20 961	22 598	26 534
345	072	HERSTELLUNG VON RUNDFUNK-, FERNSEH- UND PHONO- TECHNISCHEN GERAETEN UND EINRICHTUNGEN U.S.W.	7 164	7 024	6 930
346	073	HERSTELLUNG VON ELEKTRO-HAUSHALTSGERAETEN	4 780	5 159	5 498
347	074	HERSTELLUNG VON ELEKTRISCHEN LEUCHTEN	1 687	1 914	2 072
348	075	MONTAGE UND INSTALLATION VON ELEKTROTECHNISCHEN ERZEUGNISSEN	1 495	1 532	1 592
35	076	BAU VON KRAFTWAGEN UND DEREN EINZELTEILEN	64 768	68 714	78 074
351	077	BAU UND MONTAGE VON KRAFTWAGEN UND DEREN MOTOREN	52 839	55 664	63 354
352	078	HERSTELLUNG VON KAROSSERIEN, AUFBAUTEN UND ANHAENGERN	2 340	2 440	2 637
353	079	HERSTELLUNG VON AUSRUESTUNGEN, ZUBEHOER UND EINZEL- TEILEN FUER KRAFTWAGEN	9 590	10 611	12 083
36	080	FAHRZEUGBAU (OHNE BAU VON KRAFTWAGEN)	8 357	9 789	8 443
361	081	SCHIFFBAU	3 287	4 678	3 167
362	082	HERSTELLUNG VON SCHIENENFAHRZEUGEN	580	610	629
363	083	HERSTELLUNG VON KRAFT- UND FAHRRADERN UND DEREN EINZELTEILEN	621	542	475
364	084	LUFTFAHRZEUGBAU UND -REPARATUR	3 743	3 826	4 011
365	085	SONSTIGER FAHRZEUGBAU	126	134	160
37	086	FEINMECHANIK UND OPTIK	6 527	6 629	7 693
371	087	HERSTELLUNG VON FEINMECHANISCHEN ERZEUGNISSEN	2 420	2 645	3 046
372	088	HERSTELLUNG VON MEDIZIN- UND ORTHOPAEDIEMECHANISCHEN ERZEUGNISSEN (OHNE ORTHOPAEDISCHES SCHUHWERK)	1 726	1 879	2 300
373	089	HERSTELLUNG VON OPTISCHEN UND FOTOGRAFISCHEN GERAETEN	1 383	1 558	1 719
374	090	HERSTELLUNG VON UHREN UND DEREN TEILEN	999	547	627
41	091	NAHRUNGS- UND GENUSSMITTELGEWERBE	71 932	75 690	77 196
411	092	HERSTELLUNG VON OELN UND FETTEN PFLANZLICHER ODER TIERISCHER HERKUNFT	3 728	4 451	4 205
412	093	SCHLACHTEREI UND VERARBEITUNG VON FLEISCH (OHNE FLEISCHEREI)	7 773	8 445	8 510
413	094	BE- UND VERARBEITUNG VON MILCH	12 811	12 770	12 504
414	095	VERARBEITUNG VON OBST UND GEMUESE	2 022	2 354	2 412
415	096	VERARBEITUNG VON FISCHEN U.AE. MEERESTIEREN FUER MENSCHLICHE NAHRUNGSZWECKE	1 021	1 014	1 122
416	097	MAHL- UND SCHAELEMUEHLEN	1 497	1 570	1 477
417	098	HERSTELLUNG VON TEIGWAREN	274	298	291
418	099	HERSTELLUNG VON STAERKEN UND STAERKEERZEUGNISSEN	742	809	846

12 PRODUZIERENDES GEWERBE IM AUSLAND

BUNDESREPUBLIK DEUTSCHLAND

WIRTSCHAFTSTATBESTAND-NR. 24

12.2 UMSATZ, INSGESAMT

MILL. EWE

SYST.	LFD.	WIRTSCHAFTSZWEIGE	1983	1984	1985
NR. 1)	NR.				
419	100	HERSTELLUNG VON BACKWAREN (EINSCHL. DAUERBACKWAREN)	3 260	3 429	3 589
42	101	ZUCKERINDUSTRIE	2 505	2 369	2 522
421	102	HERSTELLUNG VON SUESSWAREN (OHNE DAUERBACKWAREN)	4 716	5 304	6 004
422	103	HERSTELLUNG VON FUTTERMITTELN (EINSCHL. FISCHMEHL)	3 979	4 193	3 752
423	104	SONSTIGES NAHRUNGSMITTELGEWERBE	6 929	7 710	8 070
424	105	HERSTELLUNG VON AETHYLALKOHOL AUS VERGAERUNG, HERSTELLUNG VON SPIRITUOSEN	2 457	2 348	2 228
425	106	HERSTELLUNG VON TRAUBENWEIN UND GETRAENKEN AUF TRAUBENWEINBASIS	739	745	759
427	107	BRAUEREI UND MÄLZEREI	6 585	6 588	6 683
428	108	ABFÜLLUNG VON MINERALBRUNNEN, HERSTELLUNG VON ALKOHOLFREIEN GETRAENKEN	2 712	2 657	2 811
429	109	TABAKVERARBEITUNG	8 183	8 639	9 412
43	110	TEXTILGEWERBE	14 312	15 326	16 336
431	111	WOLLAUFBEREITUNG, -SPINNEREI, -WEBEREI U.AE.	1 281	1 558	1 422
432	112	BAUMWOLLSPINNEREI, -WEBEREI U.AE.	4 372	4 809	5 059
433	113	SEIDENAUFBEREITUNG, -SPINNEREI, -WEBEREI U.AE.	1 146	1 233	1 408
434	114	LEINEN-, HANF- UND RAMIEAUFBEREITUNG, -SPINNEREI UND -WEBEREI	-	-	-
435	115	JUTESPINNEREI UND -WEBEREI	149	161	151
436	116	WIRKEREI UND STRICKEREI	3 152	3 205	3 331
437	117	TEXTILVEREDELUNG	1 495	1 622	1 710
438	118	HERSTELLUNG VON TEPPICHEN, LINOLEUM U.AE. BODENBELAG SOWIE WACHSTUCH	1 279	1 156	1 121
4381	119	HERSTELLUNG VON TEPPICHEN AUS FASERN ALLER ART	-	-	-
4382	120	HERSTELLUNG VON LINOLEUM UND SONSTIGEN FUSSBODEN- BELÄGEN AUF TEXTILEM TRÄGER ODER AUF PAPIER	-	-	-
439	121	SONSTIGES TEXTILGEWERBE	1 439	1 582	2 134
44	122	LEDERGEWERBE	1 438	1 498	1 504
441	123	GERBEREI UND ZURICHTUNG VON LEDER	622	697	737
442	124	HERSTELLUNG VON LEDERWAREN	816	801	767
45	125	SCHUH- UND BEKLEIDUNGSGEWERBE	10 671	11 552	11 914
451	126	SERIENHERSTELLUNG VON SCHUHEN (OHNE GUMMI- UND HOLZSCHUHE)	1 934	2 102	2 141
453	127	SERIENHERSTELLUNG VON BEKLEIDUNG, HERSTELLUNG VON BEKLEIDUNGSZUBEHÖR	7 785	8 503	8 786
455	128	KONFEKTION SONSTIGER TEXTILWAREN (OHNE VORGELAGERTE WEBEREI)	719	727	770
46	129	BE- UND VERARBEITUNG VON HOLZ	15 820	16 340	15 598
461	130	BEARBEITUNG VON HOLZ	1 226	1 278	1 196
462	131	HERSTELLUNG VON HALBWAREN AUS HOLZ	1 869	1 996	1 949
463	132	SERIENHERSTELLUNG VON BAUELEMENTEN AUS HOLZ UND VON PARKETT	2 740	2 756	2 364
464	133	HERSTELLUNG VON VERPACKUNGSMITTELN AUS HOLZ	378	391	415
465	134	HERSTELLUNG VON SONSTIGEN HOLZWAREN (OHNE MOEBEL)	1 133	1 233	1 291
466	135	HERSTELLUNG VON KORK-, KORB- UND FLECHTWAREN, BÜRSTEN, BESEN UND PINSELEN	302	337	349
467	136	HERSTELLUNG VON HOLZMOEBEL	8 172	8 350	8 035
47	137	PAPIER- UND PAPPENERZEUGUNG UND -VERARBEITUNG, DRUCKEREI UND VERLAGSGEWERBE	21 276	23 650	25 038
471	138	HERSTELLUNG VON HOLZSCHLIFF, ZELLSTOFF, PAPIER UND PAPPE	5 961	6 917	7 279
472	139	VERARBEITUNG VON PAPIER UND PAPPE	7 244	7 816	8 420
473	140	DRUCKEREI UND VERWANDTE GEWERBE	8 071	8 918	9 339
474	141	VERLAGSGEWERBE	-	-	-
48	142	VERARBEITUNG VON GUMMI UND KUNSTSTOFFEN	19 036	21 211	23 142
481	143	VERARBEITUNG VON GUMMI	6 530	6 901	7 753
482	144	RUNDERNEUERUNG UND REPARATUR VON BEREIFUNGEN AUS GUMMI	-	-	-
483	145	VERARBEITUNG VON KUNSTSTOFFEN	12 505	14 310	15 389
49	146	SONSTIGES VERARBEITENDES GEWERBE	2 653	2 760	2 913
491	147	HERSTELLUNG VON SCHMUCK, GOLD- UND SILBERSCHMIEDEWAREN, BEARBEITUNG VON EDEL- UND SCHMUCKSTEINEN	941	685	710
492	148	HERSTELLUNG VON MUSIKINSTRUMENTEN	311	319	324
493	149	FOTO- UND FILMLABORS	371	397	430
494	150	HERSTELLUNG VON SPIEL- UND SPORTWAREN	1 031	1 046	1 111
495	151	SONSTIGE ZWEIGE DES BE- UND VERARBEITENDEN GEWERBES	-	-	-
500	152	BAUGEWERBE OHNE AUSGEPRAEGTEN SCHWERPUNKT	13 946	14 642	12 815
50	153	BAUGEWERBE INSGESAMT	46 924	47 811	44 316
501	154	ROHBAUGEWERBE	12 547	12 331	10 521
502	155	TIEFBAU	9 398	9 294	9 713
503	156	BAUINSTALLATION	7 591	7 891	7 838
504	157	AUSBAUGEWERBE	3 443	3 654	3 429

QUELLE: EUROSTAT, SYSTEM CRONOS FÜR DIE VERWALTUNG VON ZEITREIHEN (INDE), STATISTISCHES AMT DER EUROPÄISCHEN
GEMEINSCHAFTEN, LUXEMBURG.
1) KLASSIFIZIERUNGSPLAN DES EUROSTAT.

12 PRODUZIERENDES GEWERBE IM AUSLAND

BELGIEN

WIRTSCHAFTSTATBESTAND-NR. 24

12.2 UMSATZ, INSGESAMT

MILL. EWE

SYST. NR.1)	LFD. NR.	WIRTSCHAFTSZWEIGE	1983	1984	1985
	001	VERARBEITENDES GEWERBE	66 921
	002	INDUSTRIE	74 550
11	003	KOHLENBERGBAU (EINSCHL. HERSTELLUNG VON BRIKETTS)	688
12	004	KOKEREI	-	-	-
13	005	GEWINNUNG VON ERDOEL UND ERDGAS	-	-	-
14	006	MINERALDELVERARBEITUNG	3 523
15	007	KERNBRENNSTOFFINDUSTRIE	-	-	-
151	008	GEWINNUNG VON SPALT- UND BRUTSTOFFHALTIGEN ERZEN	-	-	-
152	009	HERSTELLUNG UND VERARBEITUNG VON SPALT- UND BRUTSTOFFEN	-	-	-
16	010	ERZEUGUNG UND VERTEILUNG VON ELEKTRIZITAET, GAS, DAMPF UND WARMWASSER	6 375
161	011	ERZEUGUNG UND VERTEILUNG VON ELEKTRIZITAET	-	-	-
162	012	GASWERKE, VERTEILUNG VON GAS	-	-	-
163	013	ERZEUGUNG VON DAMPF- UND PRESSLUFT, FERNHEIZUNG, WARMWASSERVERSORGUNG	-	-	-
17	014	WASSERGEWINNUNG, -REINIGUNG UND -VERTEILUNG	314
21	015	ERZBERGBAU (GEWINNUNG UND AUFBEREITUNG)	-	-	-
211	016	EISENERZBERGBAU (GEWINNUNG UND AUFBEREITUNG)	-	-	-
212	017	NE-METALLERZBERGBAU (GEWINNUNG UND AUFBEREITUNG)	-	-	-
22	018	ERZEUGUNG UND ERSTE BEARBEITUNG VON METALLEN	7 642
221	019	ERZEUGUNG VON EISEN UND STAHL GEMAESS EGKS-VERTRAG (OHNE HUETTENKOKEREI)	4 111
222	020	HERSTELLUNG VON STAHLROEHREN	-	-	-
223	021	ZIEHEREIEN UND KALTWALZWERKE	852
224	022	ERZEUGUNG UND ERSTE BEARBEITUNG VON NE-METALLEN	2 680
23	023	GEWINNUNG VON NICHT-ENERGETISCHEN MINERALIEN (OHNE ERZE), TORFGEWINNUNG	253
231	024	GEWINNUNG VON BAUMATERIAL, FEUERFESTEN UND KERAMISCHEN ERDEN	204
232	025	KALISALZ- UND PHOSPHATBERGBAU	49
24	026	BE- UND VERARBEITUNG VON STEINEN UND ERDEN, HERSTELLUNG UND VERARBEITUNG VON GLAS	2 127
241	027	ZIEGELEI	87
242	028	HERSTELLUNG VON ZEMENT, KALK UND GIPS	426
243	029	HERSTELLUNG VON BAUSTOFFEN AUS BETON UND GIPS SOWIE VON ASBESTZEMENTWAREN	571
2431	030	HERSTELLUNG VON ASBESTZEMENTWAREN	-	-	-
2436	031	HERSTELLUNG VON TRANSPORTBETON UND -MOERTEL	-	-	-
244	032	HERSTELLUNG VON ASBESTWAREN	-	-	-
245	033	BE- UND VERARBEITUNG VON NATURSTEINEN SOWIE HERSTELLUNG VON A.N.G. MINERALERZEUGNISSEN	48
246	034	HERSTELLUNG VON SCHLEIFKOEKPERN UND SCHLEIFMITTELN AUF UNTGERLAGEN	-	-	-
247	035	HERSTELLUNG UND VERARBEITUNG VON GLAS	853
248	036	HERSTELLUNG VON KERAMISCHEN ERZEUGNISSEN (OHNE ZIEGELEI)	144
25	037	CHEMISCHE INDUSTRIE (OHNE CHEMIEFASERINDUSTRIE)	11 447
251	038	HERSTELLUNG CHEMISCHER GRUNDSTOFFE	5 227
255	039	HERSTELLUNG VON SPACHTELKITEN, LACKEN UND ANSTRICHMITTELN, FIRNIS, DRUCK- UND ABZIEHFARBEN	1 372
256	040	HERSTELLUNG VON ANDEREN CHEMISCHEN ERZEUGNISSEN VORWIEGEND FUER GEWERBLICHE UND LANDWIRTSCHAFTLICHE VERWENDUNG	3 060
257	041	HERSTELLUNG PHARMAZEUTISCHER ERZEUGNISSE	1 088
258	042	HERSTELLUNG VON SEIFEN, SYNTHETISCHEN WASCHMITTELN, PARFUMS UND SONSTIGEN KOERPERPFLEGEMITTELN	700
259	043	HERSTELLUNG VON SONSTIGEN CHEMISCHEN ERZEUGNISSEN	-	-	-
2591	044	HERSTELLUNG FOTOCHEMISCHER ERZEUGNISSE (FOTOGRAFISCHE FILME, PLATTEN, PAPIERE UND HILFSMITTEL)	-	-	-
2592	045	HERSTELLUNG VON HAUSHALTPFLEGEMITTELN (SCHUH- UND FUSSBODENPFLEGEMITTEL, METALLPUTZMITTEL USW.)	-	-	-
26	046	CHEMIEFASERINDUSTRIE	-	-	-
31	047	HERSTELLUNG VON METALLERZEUGNISSEN (OHNE MASCHINEN- UND FAHRZEUGBAU)	2 460
311	048	GIesserei	205
312	049	SCHMIEDE-, PRESS- UND HAMMERWERKE	124
313	050	STAHLVERFORMUNG UND OBERFLAECHEVEREDELUNG	266
314	051	HERSTELLUNG VON STAHL- UND LEICHTMETALLKONSTRUKTIONEN (AUCH VERBUNDEN MIT MONTAGE)	639

12 PRODUZIERENDES GEWERBE IM AUSLAND

BELGIEN

WIRTSCHAFTSTATBESTAND-NR. 24

12.2 UMSATZ, INSGESAMT

MILL. EWE

SYST. NR.1)	LFD. NR.	WIRTSCHAFTSZWEIGE	1983	1984	1985
315	052	KESSEL UND BEHAELTERBAU	184
316	053	HERSTELLUNG VON EBM-WAREN	1 041
3165	054	HERSTELLUNG VON OEFEN UND HERDEN ALLER ART FUER DEN HAUSHALT	-	-	-
3166	055	HERSTELLUNG VON STAHLMOEBELN (EINSCHLIESSLICH PANZERSCHRAENKEN)	-	-	-
319	056	MECHANIK A.N.G.	-	-	-
32	057	MASCHINENBAU	3 446
321	058	HERSTELLUNG VON LANDWIRTSCHAFTLICHEN MASCHINEN UND ACKERSCHLEPPERN	457
322	059	HERSTELLUNG VON METALLBEARBEITUNGSMASCHINEN, MASCHINEN- WERKZEUGEN UND VORRICHTUNGEN FUER MASCHINEN	288
323	060	HERSTELLUNG VON TEXTILMASCHINEN, DEREN ZUBEHOER UND NAEHMASCHINEN	181
324	061	HERSTELLUNG VON MASCHINEN UND APPARATEN FUER DAS NAHRUNGS- UND GENUSSMITTELGEWERBE, CHEMISCHE UND VERWANDTE INDUSTRIEN	208
325	062	HERSTELLUNG VON HUETTEN- UND WALZWERKEINRICHTUNGEN, BERGWERKS-, GIESSEREI- UND BAUMASCHINEN SOWIE HEBEZEUGEN UND FOERDERMITTELN	703
326	063	HERSTELLUNG VON ZAHNRAEDERN, GETRIEBEN, WAEZLAGERN UND ANTRIEBSELEMENTEN	124
327	064	HERSTELLUNG VON MASCHINEN FUER WEITERE BESTIMMTE WIRTSCHAFTSZWEIGE	64
328	065	HERSTELLUNG VON SONSTIGEN MASCHINENBAUERZEUGNISSEN	1 421
33	066	HERSTELLUNG VON BUERDMASCHINEN SOWIE DATEN- VERARBEITUNGSGERAETEN UND -EINRICHTUNGEN	236
34	067	ELEKTROTECHNIK	4 155
341	068	HERSTELLUNG VON ISOLIERTEN ELEKTROKABELN, -LEITUNGEN UND -DRAEHTEN	-	-	-
342	069	HERSTELLUNG VON ELEKTROMOTOREN, -GENERATOREN UND TRANS- FORMATOREN SOWIE SCHALT- UND INSTALLATIONSGERAETEN	-	-	-
343	070	HERSTELLUNG VON GEWERBLICHEN ELEKTROGERAETEN, -EINRICHT- UNGEN UND -AUSRUESTUNGEN, HERSTELLUNG VON BATTERIEN UND AKKUMULATOREN	-	-	-
344	071	HERSTELLUNG VON FERNMEDEGERAETEN, ZAEHLERN, MESS- UND REGELGERAETEN SOWIE ELEKTROMEDIZINISCHEN U.AE. GERAETEN	-	-	-
345	072	HERSTELLUNG VON RUNDFUNK-, FERNSEH- UND PHONO- TECHNISCHEN GERAETEN UND EINRICHTUNGEN U.S.W.	-	-	-
346	073	HERSTELLUNG VON ELEKTRO-HAUSHALTSGERAETEN	-	-	-
347	074	HERSTELLUNG VON ELEKTRISCHEN LEUCHTEN	-	-	-
348	075	MONTAGE UND INSTALLATION VON ELEKTROTECHNISCHEN ERZEUGNISSEN	-	-	-
35	076	BAU VON KRAFTWAGEN UND DEREN EINZELTEILEN	6 794
351	077	BAU UND MONTAGE VON KRAFTWAGEN UND DEREN MOTOREN	-	-	-
352	078	HERSTELLUNG VON KAROSSERIEN, AUFBAUTEN UND ANHANGERN	-	-	-
353	079	HERSTELLUNG VON AUSRUESTUNGEN, ZUBEHOER UND EINZEL- TEILEN FUER KRAFTWAGEN	-	-	-
36	080	FAHRZEUGBAU (OHNE BAU VON KRAFTWAGEN)	851
361	081	SCHIFFBAU	353
362	082	HERSTELLUNG VON SCHIENENFAHRZEUGEN	498
363	083	HERSTELLUNG VON KRAFT- UND FAHRRADERN UND DEREN EINZELTEILEN	-	-	-
364	084	LUFTFAHRZEUGBAU UND -REPARATUR	-	-	-
365	085	SONSTIGER FAHRZEUGBAU	-	-	-
37	086	FEINMECHANIK UND OPTIK	119
371	087	HERSTELLUNG VON FEINMECHANISCHEN ERZEUGNISSEN	100
372	088	HERSTELLUNG VON MEDIZIN- UND ORTHOPAEDIEMCHANISCHEN ERZEUGNISSEN (OHNE ORTHOPAEDISCHES SCHUHWERK)	19
373	089	HERSTELLUNG VON OPTISCHEN UND FOTOGRAFISCHEN GERAETEN	-	-	-
374	090	HERSTELLUNG VON UHREN UND DEREN TEILEN	-	-	-
41	091	NAHRUNGS- UND GENUSSMITTELGEWERBE	11 917
411	092	HERSTELLUNG VON OELN UND FETTEN PFLANZLICHER ODER TIERISCHER HERKUNFT	864
412	093	SCHLACHTEREI UND VERARBEITUNG VON FLEISCH (OHNE FLEISCHEREI)	1 085
413	094	BE- UND VERARBEITUNG VON MILCH	1 968
414	095	VERARBEITUNG VON OBST UND GEMUESE	453
415	096	VERARBEITUNG VON FISCHEN U.AE. MEERESTIEREN FUER MENSCHLICHE NAHRUNGSZWECKE	73
416	097	MAHL- UND SCHAELEMUEHLEN	609
417	098	HERSTELLUNG VON TEIGHAREN	-	-	-
418	099	HERSTELLUNG VON STAERKEN UND STAERKEERZEUGNISSEN	-	-	-

12 PRODUZIERENDES GEWERBE IM AUSLAND

BELGIEN

WIRTSCHAFTSTATBESTAND-NR. 24

12.2 UMSATZ, INSGESAMT

MILL. EWE

SYST.	LFD.	WIRTSCHAFTSZWEIGE	1983	1984	1985
NR.1)	NR.				
419	100	HERSTELLUNG VON BACKWAREN (EINSCHL. DAUERBACKWAREN)	448
42	101	ZUCKERINDUSTRIE	713
421	102	HERSTELLUNG VON SUESSWAREN (OHNE DAUERBACKWAREN)	762
422	103	HERSTELLUNG VON FUTTERMITTELN (EINSCHL. FISCHMEHL)	1 389
423	104	SONSTIGES NAHRUNGSMITTELGEWERBE	567
424	105	HERSTELLUNG VON AETHYLALKOHOL AUS VERGAERUNG, HERSTELLUNG VON SPIRITUOSEN	207
425	106	HERSTELLUNG VON TRAUBENWEIN UND GETRAENKEN AUF TRAUBENWEINBASIS	-	-	-
427	107	BRAUEREI UND MÄLZEREI	1 194
428	108	ABFÜLLUNG VON MINERALBRUNNEN, HERSTELLUNG VON ALKOHOLFREIEN GETRAENKEN	408
429	109	TABAKVERARBEITUNG	1 178
43	110	TEXTILGEWERBE	3 439
431	111	MOLLAUFBEREITUNG, -SPINNEREI, -WEBEREI U.AE.	512
432	112	BAUMWOLLSPINNEREI, -WEBEREI U.AE.	611
433	113	SEIDENAUFBEREITUNG, -SPINNEREI, -WEBEREI U.AE.	481
434	114	LEINEN-, HANF- UND RAMIEAUFBEREITUNG, -SPINNEREI UND -WEBEREI	124
435	115	JUTESPINNEREI UND -WEBEREI	56
436	116	WIRKEREI UND STRICKEREI	204
437	117	TEXTILVEREDELUNG	240
438	118	HERSTELLUNG VON TEPPICHEN, LINOLEUM U.AE. BODENBELAG SOWIE WACHSTUCH	965
4381	119	HERSTELLUNG VON TEPPICHEN AUS FASERN ALLER ART	-	-	-
4382	120	HERSTELLUNG VON LINOLEUM UND SONSTIGEN FUSSBODEN- BELÄGEN AUF TEXTILEM TRÄGER ODER AUF PAPIER	-	-	-
439	121	SONSTIGES TEXTILGEWERBE	246
44	122	LEDERGEWERBE	79
441	123	GERBEREI UND ZURICHTUNG VON LEDER	-	-	-
442	124	HERSTELLUNG VON LEDERWAREN	-	-	-
45	125	SCHUH- UND BEKLEIDUNGSGEWERBE	1 193
451	126	SERIENHERSTELLUNG VON SCHUHEN (OHNE GUMMI- UND HOLZSCHUHE)	61
453	127	SERIENHERSTELLUNG VON BEKLEIDUNG, HERSTELLUNG VON BEKLEIDUNGSZUBEHÖR	1 025
455	128	KONFEKTION SONSTIGER TEXTILWAREN (OHNE VORGELAGERTE WEBEREI)	88
46	129	BE- UND VERARBEITUNG VON HOLZ	1 516
461	130	BEARBEITUNG VON HOLZ	116
462	131	HERSTELLUNG VON HALBWAREN AUS HOLZ	391
463	132	SERIENHERSTELLUNG VON BAUELEMENTEN AUS HOLZ UND VON PARKETT	124
464	133	HERSTELLUNG VON VERPACKUNGSMITTELN AUS HOLZ	34
465	134	HERSTELLUNG VON SONSTIGEN HOLZWAREN (OHNE MOEBEL)	32
466	135	HERSTELLUNG VON KORK-, KORB- UND FLECHTWAREN, BUERSTEN, BESEN UND PINSELN	11
467	136	HERSTELLUNG VON HOLZMOEBEL	809
47	137	PAPIER- UND PAPPENERZEUGUNG UND -VERARBEITUNG, DRUCKEREI UND VERLAGSGEWERBE	2 962
471	138	HERSTELLUNG VON HOLZSCHLIFF, ZELLSTOFF, PAPIER UND PAPPE	863
472	139	VERARBEITUNG VON PAPIER UND PAPPE	853
473	140	DRUCKEREI UND VERWANDTE GEWERBE	1 172
474	141	VERLAGSGEWERBE	-	-	-
48	142	VERARBEITUNG VON GUMMI UND KUNSTSTOFFEN	1 591
481	143	VERARBEITUNG VON GUMMI	497
482	144	RUNDERNEUERUNG UND REPARATUR VON BEREIFUNGEN AUS GUMMI	21
483	145	VERARBEITUNG VON KUNSTSTOFFEN	1 073
49	146	SONSTIGES VERARBEITENDES GEWERBE	1 424
491	147	HERSTELLUNG VON SCHMUCK, GOLD- UND SILBERSCHMIEDEWAREN, BEARBEITUNG VON EDEL- UND SCHMUCKSTEINEN	1 061
492	148	HERSTELLUNG VON MUSIKINSTRUMENTEN	-	-	-
493	149	FOTO- UND FILMLABORS	102
494	150	HERSTELLUNG VON SPIEL- UND SPORTWAREN	69
495	151	SONSTIGE ZWEIGE DES BE- UND VERARBEITENDEN GEWERBES	192
500	152	BAUGEWERBE OHNE AUSGEPRÄGTE SCHWERPUNKT	819
50	153	BAUGEWERBE INSGESAMT	4 553
501	154	ROHBAUGEWERBE	1 796
502	155	TIEFBAU	1 238
503	156	BAUINSTALLATION	431
504	157	AUSBAUGEWERBE	270

QUELLE: EUROSTAT, SYSTEM CRONOS FÜR DIE VERWALTUNG VON ZEITREIHEN (INDE), STATISTISCHES AMT DER EUROPÄISCHEN
GEMEINSCHAFTEN, LUXEMBURG.
1) KLASSIFIZIERUNGSPLAN DES EUROSTAT.

12 PRODUZIERENDES GEWERBE IM AUSLAND

DAENEMARK

WIRTSCHAFTSTATBESTAND-NR. 24

12.2 UMSATZ, INSGESAMT

MILL. EWE

SYST. NR. 1)	LFD. NR.	WIRTSCHAFTSZWEIGE	1983	1984	1985
	001	VERARBEITENDES GEWERBE	26 971	30 429	33 642
	002	INDUSTRIE	27 010	30 476	33 700
11	003	KOHLENBERGBAU (EINSCHL. HERSTELLUNG VON BRIKETTS)	-	-	-
12	004	KOKEREI	-	-	-
13	005	GEWINNUNG VON ERDOEL UND ERDGAS	-	-	-
14	006	MINERALOELVERARBEITUNG	164	162	192
15	007	KERNBRENNSTOFFINDUSTRIE	-	-	-
151	008	GEWINNUNG VON SPALT- UND BRUTSTOFFHALTIGEN ERZEN	-	-	-
152	009	HERSTELLUNG UND VERARBEITUNG VON SPALT- UND BRUTSTOFFEN	-	-	-
16	010	ERZEUGUNG UND VERTEILUNG VON ELEKTRIZITAET, GAS, DAMPF UND WARMWASSER	-	-	-
161	011	ERZEUGUNG UND VERTEILUNG VON ELEKTRIZITAET	-	-	-
162	012	GASWERKE, VERTEILUNG VON GAS	-	-	-
163	013	ERZEUGUNG VON DAMPF- UND PRESSLUFT, FERNHEIZUNG, WARMWASSERVERSORGUNG	-	-	-
17	014	WASSERGEWINNUNG, -REINIGUNG UND -VERTEILUNG	-	-	-
21	015	ERZBERGBAU (GEWINNUNG UND AUFBEREITUNG)	-	-	-
211	016	EISENERZBERGBAU (GEWINNUNG UND AUFBEREITUNG)	-	-	-
212	017	NE-METALLERZBERGBAU (GEWINNUNG UND AUFBEREITUNG)	-	-	-
22	018	ERZEUGUNG UND ERSTE BEARBEITUNG VON METALLEN	437	568	606
221	019	ERZEUGUNG VON EISEN UND STAHL GEMAESS EGKS-VERTRAG (OHNE HUETTENKOKEREI)	173	218	259
222	020	HERSTELLUNG VON STAHLROEHREN	116	140	167
223	021	ZIEHEREIEN UND KALTWALZWERKE	23	30	36
224	022	ERZEUGUNG UND ERSTE BEARBEITUNG VON NE-METALLEN	125	180	143
23	023	GEWINNUNG VON NICHT-ENERGETISCHEN MINERALIEN (OHNE ERZE), TORFGEWINNUNG	39	47	58
231	024	GEWINNUNG VON BAUMATERIAL, FEUERFESTEN UND KERAMISCHEN ERDEN	13	18	58
232	025	KALISALZ- UND PHOSPHATBERGBAU	26	29	...
24	026	BE- UND VERARBEITUNG VON STEINEN UND ERDEN, HERSTELLUNG UND VERARBEITUNG VON GLAS	885	1 060	1 151
241	027	ZIEGELEI	50	71	76
242	028	HERSTELLUNG VON ZEMENT, KALK UND GIPS	-	-	-
243	029	HERSTELLUNG VON BAUSTOFFEN AUS BETON UND GIPS SOWIE VON ASBESTZEMENTWAREN	464	571	662
2431	030	HERSTELLUNG VON ASBESTZEMENTWAREN	252	321	359
2436	031	HERSTELLUNG VON TRANSPORTBETON UND -MOERTEL	211	250	303
244	032	HERSTELLUNG VON ASBESTWAREN	-	-	-
245	033	BE- UND VERARBEITUNG VON NATURSTEINEN SOWIE HERSTELLUNG VON A.N.G. MINERALERZEUGNISSEN	154	193	177
246	034	HERSTELLUNG VON SCHLEIFKOERPERN UND SCHLEIFMITTELN AUF UNTGERLAGEN	-	-	-
247	035	HERSTELLUNG UND VERARBEITUNG VON GLAS	134	134	63
248	036	HERSTELLUNG VON KERAMISCHEN ERZEUGNISSEN (OHNE ZIEGELEI)	83	91	173
25	037	CHEMISCHE INDUSTRIE (OHNE CHEMIEFASERINDUSTRIE)	2 586	3 034	3 260
251	038	HERSTELLUNG CHEMISCHER GRUNDSTOFFE	1 138	1 399	1 439
255	039	HERSTELLUNG VON SPACHTELKITEN, LACKEN UND ANSTRICHMITTELN, FIRNIS, DRUCK- UND ABZIEHFARBEN	273	326	361
256	040	HERSTELLUNG VON ANDEREN CHEMISCHEN ERZEUGNISSEN VORWIEGEND FUER GEWERBLICHE UND LANDWIRTSCHAFTLICHE VERWENDUNG	93	99	103
257	041	HERSTELLUNG PHARMAZEUTISCHER ERZEUGNISSE	740	844	951
258	042	HERSTELLUNG VON SEIFEN, SYNTHETISCHEN MASCHMITTELN, PARFUMS UND SONSTIGEN KOERPERPFLEGEMITTELN	309	331	372
259	043	HERSTELLUNG VON SONSTIGEN CHEMISCHEN ERZEUGNISSEN	34	35	34
2591	044	HERSTELLUNG FOTOCHEMISCHER ERZEUGNISSE (FOTOGRAFISCHE FILME, PLATTEN, PAPIERE UND HILFSMITTEL)	-	-	-
2592	045	HERSTELLUNG VON HAUSHALTSPFLEGEMITTELN (SCHUH- UND FUSSBODENPFLEGEMITTEL, METALLPUTZMITTEL USM.)	34	35	34
26	046	CHEMIEFASERINDUSTRIE	-	-	-
31	047	HERSTELLUNG VON METALLERZEUGNISSEN (OHNE MASCHINEN- UND FAHRZEUGBAU)	1 223	1 505	1 809
311	048	GIESSEREI	108	119	136
312	049	SCHMIEDE-, PRESS- UND HAMMERWERKE	-	-	-
313	050	STAHLVERFORMUNG UND OBERFLAECHEVEREDELUNG	81	95	123
314	051	HERSTELLUNG VON STAHL- UND LEICHTMETALLKONSTRUKTIONEN (AUCH VERBUNDEN MIT MONTAGE)	249	377	514

12 PRODUZIERENDES GEWERBE IM AUSLAND

DAENEMARK

WIRTSCHAFTSTATBESTAND-NR. 24

12.2 UMSATZ, INSGESAMT

MILL. EWE

SYST.	LFD.	WIRTSCHAFTSZWEIGE	1983	1984	1985
NR.1)	NR.				
315	052	KESSEL UND BEHAELTERBAU	98	104	117
316	053	HERSTELLUNG VON EBM-WAREN	688	811	920
3165	054	HERSTELLUNG VON OEFEN UND HERDEN ALLER ART FUER DEN HAUSHALT	83	97	116
3166	055	HERSTELLUNG VON STAHLMOEBELN (EINSCHLIESSLICH PANZERSCHRAENKEN)	167	206	238
319	056	MECHANIK A.N.G.	-	-	-
32	057	MASCHINENBAU	2 536	2 813	3 335
321	058	HERSTELLUNG VON LANDWIRTSCHAFTLICHEN MASCHINEN UND ACKERSCHLEPPERN	315	351	424
322	059	HERSTELLUNG VON METALLBEARBEITUNGSMASCHINEN, MASCHINEN- WERKZEUGEN UND VORRICHTUNGEN FUER MASCHINEN	66	86	100
323	060	HERSTELLUNG VON TEXTILMASCHINEN, DEREN ZUBEHOER UND NAEHMASCHINEN	21	27	33
324	061	HERSTELLUNG VON MASCHINEN UND APPARATEN FUER DAS NAHRUNGS- UND GENUSSMITTELGEWERBE, CHEMISCHE UND VERWANDTE INDUSTRIEN	260	297	369
325	062	HERSTELLUNG VON HUETTEN- UND WALZWERKEINRICHTUNGEN, BERGWERKS-, GIESSEREI- UND BAUMASCHINEN SOWIE HEBEZEUGEN UND FOERDERMITTELN	431	448	561
326	063	HERSTELLUNG VON ZAHNRAEDERN, GETRIEBEN, WAEHLZAGERN UND ANTRIEBSELEMENTEN	20	25	33
327	064	HERSTELLUNG VON MASCHINEN FUER WEITERE BESTIMMTE WIRTSCHAFTSZWEIGE	41	48	62
328	065	HERSTELLUNG VON SONSTIGEN MASCHINENBAUERZEUGNISSEN	1 382	1 531	1 755
33	066	HERSTELLUNG VON BUEROMASCHINEN SOWIE DATEN- VERARBEITUNGSGERAETEN UND -EINRICHTUNGEN	61	73	135
34	067	ELEKTROTECHNIK	1 599	1 841	2 114
341	068	HERSTELLUNG VON ISOLIERTEN ELEKTROKABELN, -LEITUNGEN UND -DRAEHTEN	-	-	-
342	069	HERSTELLUNG VON ELEKTROMOTOREN, -GENERATOREN UND TRANS- FORMATOREN SOWIE SCHALT- UND INSTALLATIONSGERAETEN	-	-	-
343	070	HERSTELLUNG VON GEWERBLICHEN ELEKTROGERAETEN, -EINRICH- TUNGEN UND -AUSRUESTUNGEN, HERSTELLUNG VON BATTERIEN UND AKKUMULATOREN	-	-	-
344	071	HERSTELLUNG VON FERNMEDEGERAETEN, ZAEHLERN, MESS- UND REGELGERAETEN SOWIE ELEKTROMEDIZINISCHEN U.AE. GERAETEN	-	-	-
345	072	HERSTELLUNG VON RUNDFUNK-, FERNSEH- UND PHONO- TECHNISCHEN GERAETEN UND EINRICHTUNGEN U.S.W.	-	-	-
346	073	HERSTELLUNG VON ELEKTRO-HAUSHALTSGERAETEN	-	-	-
347	074	HERSTELLUNG VON ELEKTRISCHEN LEUCHTEN	-	-	-
348	075	MONTAGE UND INSTALLATION VON ELEKTROTECHNISCHEN ERZEUGNISSEN	-	-	-
35	076	BAU VON KRAFTWAGEN UND DEREN EINZELTEILEN	213	252	301
351	077	BAU UND MONTAGE VON KRAFTWAGEN UND DEREN MOTOREN	-	-	-
352	078	HERSTELLUNG VON KAROSSERIEN, AUFBAUTEN UND ANHAENGERN	-	-	-
353	079	HERSTELLUNG VON AUSRUESTUNGEN, ZUBEHOER UND EINZEL- TEILEN FUER KRAFTWAGEN	-	-	-
36	080	FAHRZEUGBAU (OHNE BAU VON KRAFTWAGEN)	1 285	1 098	1 176
361	081	SCHIFFBAU	1 193	1 005	1 087
362	082	HERSTELLUNG VON SCHIENENFAHRZEUGEN	-	-	-
363	083	HERSTELLUNG VON KRAFT- UND FAHRRADERN UND DEREN EINZELTEILEN	92	93	89
364	084	LUFTFAHRZEUGBAU UND -REPARATUR	-	-	-
365	085	SONSTIGER FAHRZEUGBAU	-	-	-
37	086	FEINMECHANIK UND OPTIK	225	257	313
371	087	HERSTELLUNG VON FEINMECHANISCHEN ERZEUGNISSEN	49	53	70
372	088	HERSTELLUNG VON MEDIZIN- UND ORTHOPAEDIEMECHANISCHEN ERZEUGNISSEN (OHNE ORTHOPAEDISCHES SCHUHWERK)	84	94	138
373	089	HERSTELLUNG VON OPTISCHEN UND FOTOGRAFISCHEN GERAETEN	92	110	105
374	090	HERSTELLUNG VON UHREN UND DEREN TEILEN	-	-	-
41	091	NAHRUNGS- UND GENUSSMITTELGEWERBE	10 708	11 874	12 508
411	092	HERSTELLUNG VON OELN UND FETTEN PFLANZLICHER ODER TIERISCHER HERKUNFT	307	396	418
412	093	SCHLACHTEREI UND VERARBEITUNG VON FLEISCH (OHNE FLEISCHEREI)	3 545	3 964	4 221
413	094	BE- UND VERARBEITUNG VON MILCH	2 479	2 648	2 643
414	095	VERARBEITUNG VON OBST UND GEMUESE	199	229	239
415	096	VERARBEITUNG VON FISCHEN U.AE., MEERESTIEREN FUER MENSCHLICHE NAHRUNGSMITTEL	593	726	796
416	097	MAHL- UND SCHAELEMUEHLEN	173	189	297
417	098	HERSTELLUNG VON TEIGWAREN	-	-	-
418	099	HERSTELLUNG VON STAERKEN UND STAERKEERZEUGNISSEN	76	89	...

12 PRODUZIERENDES GEWERBE IM AUSLAND

DAENEMARK

WIRTSCHAFTSTATBESTAND-NR. 24

12.2 UMSATZ, INSGESAMT

MILL. EWE

SYST.	LFD.	WIRTSCHAFTSZWEIGE	1983	1984	1985
NR.1)	NR.				
419	100	HERSTELLUNG VON BACKWAREN (EINSCHL. DAUERBACKWAREN)	231	258	299
42	101	ZUCKERINDUSTRIE	-	-	-
421	102	HERSTELLUNG VON SUESSWAREN (OHNE DAUERBACKWAREN)	321	363	439
422	103	HERSTELLUNG VON FUTTERMITTELN (EINSCHL. FISCHMEHL)	343	400	376
423	104	SONSTIGES NAHRUNGSMITTELGEWERBE	505	511	531
424	105	HERSTELLUNG VON AETHYLALKOHOL AUS VERGAERUNG, HERSTELLUNG VON SPIRITUOSEN	-	-	-
425	106	HERSTELLUNG VON TRAUBENWEIN UND GETRAENKEN AUF TRAUBENWEINBASIS	-	-	-
427	107	BRAUEREI UND MÄLZEREI	1 052	1 097	1 212
428	108	ABFÜLLUNG VON MINERALBRUNNEN, HERSTELLUNG VON ALKOHOLFREIEN GETRAENKEN	49	54	...
429	109	TABAKVERARBEITUNG	836	950	1 036
43	110	TEXTILGEWERBE	691	780	893
431	111	WOLLAUFBEREITUNG, -SPINNEREI, -WEBEREI U.AE.	52	57	59
432	112	BAUMWOLLSPINNEREI, -WEBEREI U.AE.	73	76	81
433	113	SEIDENAUFBEREITUNG, -SPINNEREI, -WEBEREI U.AE.	134	156	160
434	114	LEINEN-, HANF- UND RAMIEAUFBEREITUNG, -SPINNEREI UND -WEBEREI	-	-	-
435	115	JUTESPINNEREI UND -WEBEREI	-	-	-
436	116	WIRKEREI UND STRICKEREI	204	236	291
437	117	TEXTILVEREDELUNG	36	41	47
438	118	HERSTELLUNG VON TEPPICHEN, LINOLEUM U.AE. BODENBELAG SOWIE WACHSTUCH	128	137	163
4381	119	HERSTELLUNG VON TEPPICHEN AUS FASERN ALLER ART	128	137	163
4382	120	HERSTELLUNG VON LINOLEUM UND SONSTIGEN FUSSBODEN- BELÄGEN AUF TEXTILEM TRÄGER ODER AUF PAPIER	-	-	-
439	121	SONSTIGES TEXTILGEWERBE	65	78	92
44	122	LEDERGEWERBE	50	55	46
441	123	GERBEREI UND ZURICHTUNG VON LEDER	28	30	...
442	124	HERSTELLUNG VON LEDERWAREN	22	25	46
45	125	SCHUH- UND BEKLEIDUNGSGEWERBE	524	606	692
451	126	SERIENHERSTELLUNG VON SCHUHEN (OHNE GUMMI- UND HOLZSCHUHE)	110	120	126
453	127	SERIENHERSTELLUNG VON BEKLEIDUNG, HERSTELLUNG VON BEKLEIDUNGSZUBEHÖR	324	386	444
455	128	KONFEKTION SONSTIGER TEXTILWAREN (OHNE VORGELEGTE WEBEREI)	74	82	99
46	129	BE- UND VERARBEITUNG VON HOLZ	939	1 180	1 379
461	130	BEARBEITUNG VON HOLZ	64	69	73
462	131	HERSTELLUNG VON HALBWAREN AUS HOLZ	67	86	91
463	132	SERIENHERSTELLUNG VON BAUELEMENTEN AUS HOLZ UND VON PARKETT	247	320	353
464	133	HERSTELLUNG VON VERPACKUNGSMITTELN AUS HOLZ	13	16	18
465	134	HERSTELLUNG VON SONSTIGEN HOLZWAREN (OHNE MOEBEL)	33	39	74
466	135	HERSTELLUNG VON KORK-, KORB- UND FLECHTWAREN, BÜRSTEN, BESEN UND PINSELEN	20	22	...
467	136	HERSTELLUNG VON HOLZMOEBEL	495	628	770
47	137	PAPIER- UND PAPPENERZEUGUNG UND -VERARBEITUNG, DRUCKEREI UND VERLAGSGEWERBE	1 780	1 983	2 277
471	138	HERSTELLUNG VON HOLZSCHLIFF, ZELLSTOFF, PAPIER UND PAPPE	191	230	249
472	139	VERARBEITUNG VON PAPIER UND PAPPE	498	545	628
473	140	DRUCKEREI UND VERWANDTE GEWERBE	1 090	1 208	1 400
474	141	VERLAGSGEWERBE	-	-	-
48	142	VERARBEITUNG VON GUMMI UND KUNSTSTOFFEN	799	958	1 070
481	143	VERARBEITUNG VON GUMMI	79	94	103
482	144	RUNDERNEUERUNG UND REPARATUR VON BEREIFUNGEN AUS GUMMI	28	27	33
483	145	VERARBEITUNG VON KUNSTSTOFFEN	692	837	935
49	146	SONSTIGES VERARBEITENDES GEWERBE	268	330	386
491	147	HERSTELLUNG VON SCHMUCK, GOLD- UND SILBERSCHMIEDEWAREN, BEARBEITUNG VON EDEL- UND SCHMUCKSTEINEN	19	21	14
492	148	HERSTELLUNG VON MUSIKINSTRUMENTEN	4	3	...
493	149	FOTO- UND FILMLABORS	-	-	-
494	150	HERSTELLUNG VON SPIEL- UND SPORTWAREN	188	238	285
495	151	SONSTIGE ZWEIGE DES BE- UND VERARBEITENDEN GEWERBES	58	68	87
500	152	BAUGEWERBE OHNE AUSGEPRÄGTE SCHWERPUNKT	-	-	-
50	153	BAUGEWERBE INSGESAMT	-	-	-
501	154	ROHBAUGEWERBE	-	-	-
502	155	TIEFBAU	-	-	-
503	156	BAUINSTALLATION	-	-	-
504	157	AUSBAUGEWERBE	-	-	-

QUELLE: EUROSTAT, SYSTEM CRONOS FÜR DIE VERWALTUNG VON ZEITREIHEN (INDE), STATISTISCHES AMT DER EUROPÄISCHEN
GEMEINSCHAFTEN, LUXEMBURG.

1) KLASSIFIZIERUNGSPLAN DES EUROSTAT.

12 PRODUZIERENDES GEWERBE IM AUSLAND

FRANKREICH

WIRTSCHAFTSTATBESTAND-NR. 24

12.2 UMSATZ, INSGESAMT

MILL. EWE

SYST. NR.1)	LFD. NR.	WIRTSCHAFTSZWEIGE	1983	1984	1985
	001	VERARBEITENDES GEWERBE	374 847	384 634	416 889
	002	INDUSTRIE	404 371	418 110	453 926
11	003	KOHLBERGBAU (EINSCHL. HERSTELLUNG VON BRIKETTS)	1 941	2 138	2 064
12	004	KOKEREI	-	-	-
13	005	GEWINNUNG VON ERDOEL UND ERDGAS	2 662	2 950	3 190
14	006	MINERALOELVERARBEITUNG	47 718	37 199	41 509
15	007	KERNBRENNSTOFFINDUSTRIE	2 625	2 533	3 890
151	008	GEWINNUNG VON SPALT- UND BRUTSTOFFHALTIGEN ERZEN	115	132	137
152	009	HERSTELLUNG UND VERARBEITUNG VON SPALT- UND BRUTSTOFFEN	2 511	2 400	3 753
16	010	ERZEUGUNG UND VERTEILUNG VON ELEKTRIZITAET, GAS, DAMPF UND WARMWASSER	23 554	26 707	30 198
161	011	ERZEUGUNG UND VERTEILUNG VON ELEKTRIZITAET	16 169	18 332	20 472
162	012	GASWERKE, VERTEILUNG VON GAS	6 800	7 702	8 991
163	013	ERZEUGUNG VON DAMPF- UND PRESSLUFT, FERNHEIZUNG, WARMWASSERVERSORGUNG	585	673	734
17	014	WASSERGEWINNUNG, -REINIGUNG UND -VERTEILUNG	2 241	2 424	2 578
21	015	ERZBERGBAU (GEWINNUNG UND AUFBEREITUNG)	183	159	161
211	016	EISENERZBERGBAU (GEWINNUNG UND AUFBEREITUNG)	163	137	141
212	017	NE-METALLERZBERGBAU (GEWINNUNG UND AUFBEREITUNG)	20	21	20
22	018	ERZEUGUNG UND ERSTE BEARBEITUNG VON METALLEN	20 885	23 742	22 233
221	019	ERZEUGUNG VON EISEN UND STAHL GEMAESS EGKS-VERTRAG (OHNE HUETTENKOKEREI)	11 111	12 068	11 452
222	020	HERSTELLUNG VON STAHLROEHREN	1 424	1 588	1 652
223	021	ZIEHEREIEN UND KALTHALZWERKE	1 691	2 060	1 823
224	022	ERZEUGUNG UND ERSTE BEARBEITUNG VON NE-METALLEN	6 659	8 025	7 306
23	023	GEWINNUNG VON NICHT-ENERGETISCHEN MINERALIEN (OHNE ERZE), TORFGEWINNUNG	1 491	1 918	2 035
231	024	GEWINNUNG VON BAUMATERIAL, FEUERFESTEN UND KERAMISCHEN ERDEN	964	1 338	1 717
232	025	KALISALZ- UND PHOSPHATBERGBAU	527	580	318
24	026	BE- UND VERARBEITUNG VON STEINEN UND ERDEN, HERSTELLUNG UND VERARBEITUNG VON GLAS	11 348	11 141	12 195
241	027	ZIEGELEI	463	465	480
242	028	HERSTELLUNG VON ZEMENT, KALK UND GIPS	2 040	2 028	2 174
243	029	HERSTELLUNG VON BAUSTOFFEN AUS BETON UND GIPS SOWIE VON ASBESTZEMENTWAREN	2 923	2 967	3 252
2431	030	HERSTELLUNG VON ASBESTZEMENTWAREN	1 495	1 508	1 591
2436	031	HERSTELLUNG VON TRANSPORTBETON UND -MOERTEL	690	669	795
244	032	HERSTELLUNG VON ASBESTWAREN	81	66	73
245	033	BE- UND VERARBEITUNG VON NATURSTEINEN SOWIE HERSTELLUNG VON A.N.G. MINERALERZEUGNISSEN	746	362	399
246	034	HERSTELLUNG VON SCHLEIFKOERPERN UND SCHLEIFMITTELN AUF UNTGERLAGEN	166	159	164
247	035	HERSTELLUNG UND VERARBEITUNG VON GLAS	3 648	3 764	4 082
248	036	HERSTELLUNG VON KERAMISCHEN ERZEUGNISSEN (OHNE ZIEGELEI)	1 283	1 330	1 571
25	037	CHEMISCHE INDUSTRIE (OHNE CHEMIEFASERINDUSTRIE)	39 383	43 909	48 024
251	038	HERSTELLUNG CHEMISCHER GRUNDSTOFFE	15 099	17 366	17 987
255	039	HERSTELLUNG VON SPACHTELKITEN, LACKEN UND ANSTRICHMITTELN, FIRNIS, DRUCK- UND ABZIEHFARBEN	1 817	1 872	2 124
256	040	HERSTELLUNG VON ANDEREN CHEMISCHEN ERZEUGNISSEN VORWIEGEND FUER GEWERBLICHE UND LANDWIRTSCHAFTLICHE VERWENDUNG	8 874	9 558	10 583
257	041	HERSTELLUNG PHARMAZEUTISCHER ERZEUGNISSE	7 290	7 950	9 301
258	042	HERSTELLUNG VON SEIFEN, SYNTHETISCHEN WASCHMITTELN, PARFUMS UND SONSTIGEN KOERPERPFLEGEMITTELN	4 645	5 177	6 068
259	043	HERSTELLUNG VON SONSTIGEN CHEMISCHEN ERZEUGNISSEN	1 659	1 986	1 960
2591	044	HERSTELLUNG FOTOCHEMISCHER ERZEUGNISSE (FOTOGRAFISCHE FILME, PLATTEN, PAPIERE UND HILFSMITTEL)	1 202	1 329	1 496
2592	045	HERSTELLUNG VON HAUSHALTSPFLEGEMITTELN (SCHUH- UND FUSSBODENPFLEGEMITTEL, METALLPUTZMITTEL USW.)	457
26	046	CHEMIEFASERINDUSTRIE	721	788	842
31	047	HERSTELLUNG VON METALLERZEUGNISSEN (OHNE MASCHINEN- UND FAHRZEUGBAU)	23 156	23 053	24 722
311	048	GIESSEEREI	2 828	2 768	2 736
312	049	SCHMIEDE-, PRESS- UND HAMMERWERKE	2 312	2 259	2 609
313	050	STAHLVERFORMUNG UND OBERFLAECHEVEREDELUNG	4 403	4 570	5 189
314	051	HERSTELLUNG VON STAHL- UND LEICHTMETALLKONSTRUKTIONEN (AUCH VERBUNDEN MIT MONTAGE)	2 720	2 601	2 378

12 PRODUZIERENDES GEWERBE IM AUSLAND

FRANKREICH

WIRTSCHAFTSTATBESTAND-NR. 24

12.2 UMSATZ, INSGESAMT

MILL. EWE

SYST.	LFD.	WIRTSCHAFTSZWEIGE	1983	1984	1985
NR.1)	NR.				
315	052	KESSEL UND BEHAELTERBAU	4 257	4 581	5 315
316	053	HERSTELLUNG VON EBM-WAREN	6 636	6 274	6 494
3165	054	HERSTELLUNG VON OEFEN UND HERDEN ALLER ART FUER DEN HAUSHALT	546
3166	055	HERSTELLUNG VON STAHLMOEBELN (EINSCHLIESSLICH PANZERSCHRAENKEN)	1 100	1 144	1 164
319	056	MECHANIK A.N.G.	-	-	-
32	057	MASCHINENBAU	17 645	19 275	21 693
321	058	HERSTELLUNG VON LANDWIRTSCHAFTLICHEN MASCHINEN UND ACKERSCHLEPPERN	2 065	2 214	2 653
322	059	HERSTELLUNG VON METALLBEARBEITUNGSMASCHINEN, MASCHINEN- WERKZEUGEN UND VORRICHTUNGEN FUER MASCHINEN	1 172	1 303	1 369
323	060	HERSTELLUNG VON TEXTILMASCHINEN, DEREN ZUBEHOER UND NAEHMASCHINEN	383	452	513
324	061	HERSTELLUNG VON MASCHINEN UND APPARATEN FUER DAS NAHRUNGS- UND GENUSSMITTELGEWERBE, CHEMISCHE UND VERWANDTE INDUSTRIEN	2 604	2 326	2 545
325	062	HERSTELLUNG VON HUETTEN- UND WALZWERKEINRICHTUNGEN, BERGWERKS-, GIESSEREI- UND BAUMASCHINEN SOWIE HEBEZEUGEN UND FOERDERMITTELN	4 168	4 481	4 798
326	063	HERSTELLUNG VON ZAHNRAEDERN, GETRIEBEN, WAEHLZAGERN UND ANTRIEBSELEMENTEN	1 190	1 276	1 446
327	064	HERSTELLUNG VON MASCHINEN FUER WEITERE BESTIMMTE WIRTSCHAFTSZWEIGE	457	541	689
328	065	HERSTELLUNG VON SONSTIGEN MASCHINENBAUERZEUGNISSEN	5 606	6 683	7 681
33	066	HERSTELLUNG VON BUEROMASCHINEN SOWIE DATEN- VERARBEITUNGSGERAETEN UND -EINRICHTUNGEN	5 954	7 022	8 861
34	067	ELEKTROTECHNIK	29 974	32 883	36 094
341	068	HERSTELLUNG VON ISOLIERTEN ELEKTROKABELN, -LEITUNGEN UND -DRAEHTEN	1 592	1 746	2 058
342	069	HERSTELLUNG VON ELEKTROMOTOREN, -GENERATOREN UND TRANS- FORMATOREN SOWIE SCHALT- UND INSTALLATIONSGERAETEN	9 144	9 604	10 190
343	070	HERSTELLUNG VON GEWERBLICHEN ELEKTROGERAETEN, -EINRICHTUN- GEN UND -AUSRUESTUNGEN, HERSTELLUNG VON BATTERIEN UND AKKUMULATOREN	302	754	...
344	071	HERSTELLUNG VON FERNMEDEGERAETEN, ZAEHLERN, MESS- UND REGELGERAETEN SOWIE ELEKTROMEDIZINISCHEN U.AE. GERAETEN	5 709	6 474	7 327
345	072	HERSTELLUNG VON RUNDFUNK-, FERNSEH- UND PHONO- TECHNISCHEN GERAETEN UND EINRICHTUNGEN U.S.W.	9 354	11 102	12 244
346	073	HERSTELLUNG VON ELEKTRO-HAUSHALTSGERAETEN	2 529	2 537	2 460
347	074	HERSTELLUNG VON ELEKTRISCHEN LEUCHTEN	601	665	1 009
348	075	MONTAGE UND INSTALLATION VON ELEKTROTECHNISCHEN ERZEUGNISSEN	-	-	-
35	076	BAU VON KRAFTWAGEN UND DEREN EINZELTEILEN	37 145	37 725	40 740
351	077	BAU UND MONTAGE VON KRAFTWAGEN UND DEREN MOTOREN	27 269	28 018	30 042
352	078	HERSTELLUNG VON KAROSSERIEN, AUFBAUTEN UND ANHANGERN	1 488	1 439	1 384
353	079	HERSTELLUNG VON AUSRUESTUNGEN, ZUBEHOER UND EINZEL- TEILEN FUER KRAFTWAGEN	8 387	8 268	9 314
36	080	FAHRZEUGBAU (OHNE BAU VON KRAFTWAGEN)	13 353	13 675	14 389
361	081	SCHIFFBAU	1 767	1 353	1 352
362	082	HERSTELLUNG VON SCHIENENFAHRZEUGEN	795	830	929
363	083	HERSTELLUNG VON KRAFT- UND FAHRRADERN UND DEREN EINZELTEILEN	839	843	871
364	084	LUFTFAHRZEUGBAU UND -REPARATUR	9 953	10 649	11 237
365	085	SONSTIGER FAHRZEUGBAU	-	-	-
37	086	FEINMECHANIK UND OPTIK	2 061	2 320	2 908
371	087	HERSTELLUNG VON FEINMECHANISCHEN ERZEUGNISSEN	230	258	520
372	088	HERSTELLUNG VON MEDIZIN- UND ORTHOPAEDIEMECHANISCHEN ERZEUGNISSEN (OHNE ORTHOPAEDISCHES SCHUHWERK)	607	612	685
373	089	HERSTELLUNG VON OPTISCHEN UND FOTOGRAFISCHEN GERAETEN	764	911	1 193
374	090	HERSTELLUNG VON UHREN UND DEREN TEILEN	461	539	510
41	091	NAHRUNGS- UND GENUSSMITTELGEWERBE	61 726	64 036	67 797
411	092	HERSTELLUNG VON OELN UND FETTEN PFLANZLICHER ODER TIERISCHER HERKUNFT	2 052	2 329	2 325
412	093	SCHLACHTEREI UND VERARBEITUNG VON FLEISCH (OHNE FLEISCHEREI)	12 875	14 489	15 375
413	094	BE- UND VERARBEITUNG VON MILCH	14 301	15 262	16 599
414	095	VERARBEITUNG VON OBST UND GEMUESE	2 059	2 281	2 437
415	096	VERARBEITUNG VON FISCHEN U.AE. MEERESTIEREN FUER MENSCHLICHE NAHRUNGSZWECKE	681	729	842
416	097	MAHL- UND SCHAELMUEHLEN	1 678	1 859	1 801
417	098	HERSTELLUNG VON TEIGHAREN	466	547	582
418	099	HERSTELLUNG VON STAERKEN UND STAERKEERZEUGNISSEN	844	993	1 039

12 PRODUZIERENDES GEWERBE IM AUSLAND

FRANKREICH

WIRTSCHAFTSTATBESTAND-NR. 24

12.2 UMSATZ, INSGESAMT

MILL. EWE

SYST. NR. 1)	LFD. NR.	WIRTSCHAFTSZWEIGE	1983	1984	1985
419	100	HERSTELLUNG VON BACKWAREN (EINSCHL. DAUERBACKWAREN)	1 937	2 135	2 411
42	101	ZUCKERINDUSTRIE	3 837	3 891	3 999
421	102	HERSTELLUNG VON SUESSWAREN (OHNE DAUERBACKWAREN)	3 681	4 031	4 147
422	103	HERSTELLUNG VON FUTTERMITTELN (EINSCHL. FISCHMEHL)	5 305	5 601	5 415
423	104	SONSTIGES NAHRUNGSMITTELGEWERBE	2 252	2 633	2 854
424	105	HERSTELLUNG VON AETHYLALKOHOL AUS VERGAERUNG, HERSTELLUNG VON SPIRITUOSEN	1 971	2 102	2 365
425	106	HERSTELLUNG VON TRAUBENWEIN UND GETRAENKEN AUF TRAUBENWEINBASIS	1 810	1 950	2 168
427	107	BRAUEREI UND MÄLZEREI	1 738	1 715	1 800
428	108	ABFÜLLUNG VON MINERALBRUNNEN, HERSTELLUNG VON ALKOHOLFREIEN GETRAENKEN	1 406	1 491	1 635
429	109	TABAKVERARBEITUNG	2 831
43	110	TEXTILGEWERBE	12 012	13 016	14 060
431	111	WOLLAUFBEREITUNG, -SPINNEREI, -WEBEREI U.AE.	2 258	2 555	2 937
432	112	BAUMWOLLSPINNEREI, -WEBEREI U.AE.	3 167	3 479	3 354
433	113	SEIDENAUFBEREITUNG, -SPINNEREI, -WEBEREI U.AE.	909	1 014	1 183
434	114	LEINEN-, HANF- UND RAMIEAUFBEREITUNG, -SPINNEREI UND -WEBEREI	345	390	363
435	115	JUTESPINNEREI UND -WEBEREI	13	14	17
436	116	WIRKEREI UND STRICKEREI	2 744	2 958	3 116
437	117	TEXTILVEREDELUNG	720	769	957
438	118	HERSTELLUNG VON TEPPICHEN, LINOLEUM U.AE. BODENBELAG SOWIE WACHSTUCH	709	636	750
4381	119	HERSTELLUNG VON TEPPICHEN AUS FASERN ALLER ART	556	483	552
4382	120	HERSTELLUNG VON LINOLEUM UND SONSTIGEN FUSSBODEN- BELÄGEN AUF TEXTILEM TRÄGER ODER AUF PAPIER	-	-	-
439	121	SONSTIGES TEXTILGEWERBE	1 148	1 200	1 384
44	122	LEDERGEWERBE	1 192	1 250	1 358
441	123	GERBEREI UND ZURICHTUNG VON LEDER	504	580	594
442	124	HERSTELLUNG VON LEDERWAREN	688	670	762
45	125	SCHUH- UND BEKLEIDUNGSGEWERBE	8 581	8 886	9 761
451	126	SERIENHERSTELLUNG VON SCHUHEN (OHNE GUMMI- UND HOLZSCHUHE)	2 850	2 988	3 201
453	127	SERIENHERSTELLUNG VON BEKLEIDUNG, HERSTELLUNG VON BEKLEIDUNGSGZUBEHÖR	5 591	5 754	6 408
455	128	KONFEKTION SONSTIGER TEXTILWAREN (OHNE VORGELAGERTE WEBEREI)	-	-	-
46	129	BE- UND VERARBEITUNG VON HOLZ	7 575	7 430	7 766
461	130	BEARBEITUNG VON HOLZ	630	660	706
462	131	HERSTELLUNG VON HALBWAREN AUS HOLZ	1 040	1 017	1 047
463	132	SERIENHERSTELLUNG VON BAUELEMENTEN AUS HOLZ UND VON PARKETT	1 423	1 424	1 602
464	133	HERSTELLUNG VON VERPACKUNGSMITTELN AUS HOLZ	560	563	624
465	134	HERSTELLUNG VON SONSTIGEN HOLZWAREN (OHNE MOEBEL)	128	144	135
466	135	HERSTELLUNG VON KORK-, KORB- UND FLECHTWAREN, BÜRSTEN, BESEN UND PINSELN	323	331	336
467	136	HERSTELLUNG VON HOLZMOEBEL	3 473	3 291	3 316
47	137	PAPIER- UND PAPPENERZEUGUNG UND -VERARBEITUNG, DRUCKEREI UND VERLAGSGEWERBE	18 578	20 368	22 238
471	138	HERSTELLUNG VON HOLZSCHLIFF, ZELLSTOFF, PAPIER UND PAPPE	3 486	3 941	4 026
472	139	VERARBEITUNG VON PAPIER UND PAPPE	4 746	5 243	5 871
473	140	DRUCKEREI UND VERWANDTE GEWERBE	8 594	9 482	10 416
474	141	VERLAGSGEWERBE	1 751	1 702	1 925
48	142	VERARBEITUNG VON GUMMI UND KUNSTSTOFFEN	10 713	11 722	12 734
481	143	VERARBEITUNG VON GUMMI	4 645	4 790	5 071
482	144	RUNDERNEUERUNG UND REPARATUR VON BEREIFUNGEN AUS GUMMI	80	64	69
483	145	VERARBEITUNG VON KUNSTSTOFFEN	5 988	6 867	7 593
49	146	SONSTIGES VERARBEITENDES GEWERBE	2 617	2 796	3 079
491	147	HERSTELLUNG VON SCHMUCK, GOLD- UND SILBERSCHMIEDEWAREN, BEARBEITUNG VON EDEL- UND SCHMUCKSTEINEN	738	711	782
492	148	HERSTELLUNG VON MUSIKINSTRUMENTEN	68	65	62
493	149	FOTO- UND FILMLABORS	356	406	431
494	150	HERSTELLUNG VON SPIEL- UND SPORTWAREN	1 083	1 180	1 326
495	151	SONSTIGE ZWEIGE DES BE- UND VERARBEITENDEN GEWERBES	373	435	478
500	152	BAUGEWERBE OHNE AUSGEPRÄGTE SCHWERPUNKT	-	-	-
50	153	BAUGEWERBE INSGESAMT	38 139	38 405	40 132
501	154	ROHBAUGEWERBE	11 218	10 270	10 549
502	155	TIEFBAU	14 233	14 284	14 902
503	156	BAUINSTALLATION	7 561	8 473	9 236
504	157	AUSBAUGEWERBE	5 126	5 379	5 446

QUELLE: EUROSTAT, SYSTEM CRONOS FÜR DIE VERWALTUNG VON ZEITREIHEN (INDE), STATISTISCHES AMT DER EUROPÄISCHEN
GEMEINSCHAFTEN, LUXEMBURG.

1) KLASSIFIZIERUNGSPLAN DES EUROSTAT.

12 PRODUZIERENDES GEWERBE IM AUSLAND

GROSSBRITANNIEN UND NORDIRLAND

WIRTSCHAFTSTATBESTAND-NR. 24

12.2 UMSATZ, INSGESAMT

MILL. EWE

SYST. LFD. NR.1) NR.		WIRTSCHAFTSZWEIGE	1983	1984	1985
	001	VERARBEITENDES GEWERBE	314 973	347 957	374 529
	002	INDUSTRIE	384 626	421 295	455 487
11	003	KOHLENBERGBAU (EINSCHL. HERSTELLUNG VON BRIKETTS)	6 418	2 302	6 980
12	004	KOKEREI	476	292	568
13	005	GEWINNUNG VON ERDOEL UND ERDGAS	31 825	38 190	38 097
14	006	MINERALOELVERARBEITUNG	23 822	27 410	26 065
15	007	KERNBRENNSTOFFINDUSTRIE	-	-	-
151	008	GEWINNUNG VON SPALT- UND BRUTSTOFFHALTIGEN ERZEN	-	-	-
152	009	HERSTELLUNG UND VERARBEITUNG VON SPALT- UND BRUTSTOFFEN	-	-	-
16	010	ERZEUGUNG UND VERTEILUNG VON ELEKTRIZITAET, GAS, DAMPF UND WARMWASSER	28 245	29 574	32 456
161	011	ERZEUGUNG UND VERTEILUNG VON ELEKTRIZITAET	17 778	18 360	...
162	012	GASWERKE, VERTEILUNG VON GAS	10 467	11 214	...
163	013	ERZEUGUNG VON DAMPF- UND PRESSLUFT, FERNHEIZUNG, WARMWASSERVERSORGUNG	-	-	-
17	014	WASSERGEWINNUNG, -REINIGUNG UND -VERTEILUNG	2 475	2 548	2 714
21	015	ERZBERGBAU (GEWINNUNG UND AUFBEREITUNG)	33	68	56
211	016	EISENERZBERGBAU (GEWINNUNG UND AUFBEREITUNG)	-	-	-
212	017	NE-METALLERZBERGBAU (GEWINNUNG UND AUFBEREITUNG)	-	-	-
22	018	ERZEUGUNG UND ERSTE BEARBEITUNG VON METALLEN	16 639	18 142	19 808
221	019	ERZEUGUNG VON EISEN UND STAHL GEMAESS EGKS-VERTRAG (OHNE HUETTENKOKEREI)	7 761	8 523	9 396
222	020	HERSTELLUNG VON STAHLROEHREN	1 565	1 640	1 876
223	021	ZIEHEREIEN UND KALTHALZWERKE	1 498	1 698	1 761
224	022	ERZEUGUNG UND ERSTE BEARBEITUNG VON NE-METALLEN	5 815	6 281	6 775
23	023	GEWINNUNG VON NICHT-ENERGETISCHEN MINERALIEN (OHNE ERZE), TORFGewinnung	658	657	656
231	024	GEWINNUNG VON BAUMATERIAL, FEUERFESTEN UND KERAMISCHEN ERDEN	291	288	259
232	025	KALISALZ- UND PHOSPHATBERGBAU	367	369	397
24	026	BE- UND VERARBEITUNG VON STEINEN UND ERDEN, HERSTELLUNG UND VERARBEITUNG VON GLAS	11 464	12 336	12 907
241	027	ZIEGELEI	920	1 035	1 046
242	028	HERSTELLUNG VON ZEMENT, KALK UND GIPS	1 277	1 343	1 294
243	029	HERSTELLUNG VON BAUSTOFFEN AUS BETON UND GIPS SOWIE VON ASBESTZEMENTWAREN	2 919	3 011	3 068
2431	030	HERSTELLUNG VON ASBESTZEMENTWAREN	-	-	-
2436	031	HERSTELLUNG VON TRANSPORTBETON UND -MOERTEL	998	911	912
244	032	HERSTELLUNG VON ASBESTWAREN	332	352	366
245	033	BE- UND VERARBEITUNG VON NATURSTEINEN SOWIE HERSTELLUNG VON A.N.G. MINERALERZEUGNISSEN	2 385	2 502	2 798
246	034	HERSTELLUNG VON SCHLEIFKOEPRERN UND SCHLEIFMITTELN AUF UNTGERLAGEN	235	308	302
247	035	HERSTELLUNG UND VERARBEITUNG VON GLAS	1 900	2 087	2 141
248	036	HERSTELLUNG VON KERAMISCHEN ERZEUGNISSEN (OHNE ZIEGELEI)	1 496	1 698	1 892
25	037	CHEMISCHE INDUSTRIE (OHNE CHEMIEFASERINDUSTRIE)	34 469	39 169	42 601
251	038	HERSTELLUNG CHEMISCHER GRUNDSTOFFE	17 224	19 745	21 332
255	039	HERSTELLUNG VON SPACHTELKITEN, LACKEN UND ANSTRICHMITTELN, FIRNIS, DRUCK- UND ABZIEHFARBEN	2 202	2 381	2 456
256	040	HERSTELLUNG VON ANDEREN CHEMISCHEN ERZEUGNISSEN VORWIEGEND FUR GEWERBLICHE UND LANDWIRTSCHAFTLICHE VERWENDUNG	5 403	6 168	6 686
257	041	HERSTELLUNG PHARMAZEUTISCHER ERZEUGNISSE	5 377	6 026	6 596
258	042	HERSTELLUNG VON SEIFEN, SYNTHETISCHEN WASCHMITTELN, PARFUMS UND SONSTIGEN KOERPERPFLEGEMITTELN	3 035	3 453	3 955
259	043	HERSTELLUNG VON SONSTIGEN CHEMISCHEN ERZEUGNISSEN	1 229	1 396	1 578
2591	044	HERSTELLUNG FOTOCHEMISCHER ERZEUGNISSE (FOTOGRAFISCHE FILME, PLATTEN, PAPIERE UND HILFSMITTEL)	812	922	1 055
2592	045	HERSTELLUNG VON HAUSHALTSPFLEGEMITTELN (SCHUH- UND FUSSBODENPFLEGEMITTEL, METALLPUTZMITTEL USW.)	-	-	-
26	046	CHEMIEFASERINDUSTRIE	1 239	1 352	1 475
31	047	HERSTELLUNG VON METALLERZEUGNISSEN (OHNE MASCHINEN- UND FAHRZEUGBAU)	17 338	18 209	19 448
311	048	GIESSEREI	1 927	2 210	2 292
312	049	SCHMIEDE-, PRESS- UND HAMMERWERKE	1 366	1 733	1 770
313	050	STAHLVERFORMUNG UND OBERFLAECHEVEREDELUNG	1 196	1 322	1 488
314	051	HERSTELLUNG VON STAHL- UND LEICHTMETALLKONSTRUKTIONEN (AUCH VERBUNDEN MIT MONTAGE)	3 218	3 128	3 353

12 PRODUZIERENDES GEWERBE IM AUSLAND

GROSSBRITANNIEN UND NORDIRLAND

WIRTSCHAFTSTATBESTAND-NR. 24

12.2 UMSATZ, INSGESAMT

MILL. EWE

SYST.	LFD.	WIRTSCHAFTSZWEIGE	1983	1984	1985
NR.1)	NR.				
315	052	KESSEL UND BEHAELTERBAU	2 972	2 678	3 006
316	053	HERSTELLUNG VON EBM-WAREN	6 659	7 138	7 539
3165	054	HERSTELLUNG VON OEFEN UND HERDEN ALLER ART FUER DEN HAUSHALT	460	453	500
3166	055	HERSTELLUNG VON STAHLMOEBELN (EINSCHLIESSLICH PANZERSCHRAENKEN)	735	780	898
319	056	MECHANIK A.N.G.	-	-	-
32	057	MASCHINENBAU	24 672	25 886	29 315
321	058	HERSTELLUNG VON LANDWIRTSCHAFTLICHEN MASCHINEN UND ACKERSCHLEPPERN	1 630	1 852	1 923
322	059	HERSTELLUNG VON METALLBEARBEITUNGSMASCHINEN, MASCHINEN- WERKZEUGEN UND VORRICHTUNGEN FUER MASCHINEN	1 590	1 807	2 119
323	060	HERSTELLUNG VON TEXTILMASCHINEN, DEREN ZUBEHOER UND NAEHMASCHINEN	339	416	436
324	061	HERSTELLUNG VON MASCHINEN UND APPARATEN FUER DAS NAHRUNGS- UND GENUSSMITTELGEWERBE, CHEMISCHE UND VERWANDTE INDUSTRIEN	2 756	2 970	3 229
325	062	HERSTELLUNG VON HUETTEN- UND WALZWERKEINRICHTUNGEN, BERGWERKS-, GIESSEREI- UND BAUMASCHINEN SOWIE HEBEZEUGEN UND FOERDERMITTELN	4 933	4 844	5 618
326	063	HERSTELLUNG VON ZAHNRAEDERN, GETRIEBEN, WAEHLZLAGERN UND ANTRIEBSELEMENTEN	1 244	1 306	1 558
327	064	HERSTELLUNG VON MASCHINEN FUER WEITERE BESTIMMTE WIRTSCHAFTSZWEIGE	1 248	1 362	1 495
328	065	HERSTELLUNG VON SONSTIGEN MASCHINENBAUERZEUGNISSEN	10 933	11 330	12 936
33	066	HERSTELLUNG VON BUEROMASCHINEN SOWIE DATEN- VERARBEITUNGSGERAETEN UND -EINRICHTUNGEN	3 738	5 117	6 933
34	067	ELEKTROTECHNIK	25 543	29 429	31 569
341	068	HERSTELLUNG VON ISOLIERTEN ELEKTROKABELN, -LEITUNGEN UND -DRAECHTEN	1 939	2 172	2 382
342	069	HERSTELLUNG VON ELEKTROMOTOREN, -GENERATOREN UND TRANS- FORMATOREN SOWIE SCHALT- UND INSTALLATIONSGERAETEN	4 403	4 434	4 544
343	070	HERSTELLUNG VON GEBERLICHEN ELEKTROGERAETEN, -EINRICHT- UNGEN UND -AUSRUESTUNGEN, HERSTELLUNG VON BATTERIEN UND AKKUMULATOREN	2 360	2 629	3 138
344	071	HERSTELLUNG VON FERNMEDEGERAETEN, ZAEHLERN, MESS- UND REGELGERAETEN SOWIE ELEKTROMEDIZINISCHEN U.AE. GERAETEN	10 068	12 162	12 740
345	072	HERSTELLUNG VON RUNDFUNK-, FERNSEH- UND PHONO- TECHNISCHEN GERAETEN UND EINRICHTUNGEN U.S.W.	3 916	4 927	5 388
346	073	HERSTELLUNG VON ELEKTRO-HAUSHALTSGERAETEN	1 973	2 139	2 288
347	074	HERSTELLUNG VON ELEKTRISCHEN LEUCHTEN	883	967	1 089
348	075	MONTAGE UND INSTALLATION VON ELEKTROTECHNISCHEN ERZEUGNISSEN	-	-	-
35	076	BAU VON KRAFTWAGEN UND DEREN EINZELTEILEN	19 264	20 730	23 220
351	077	BAU UND MONTAGE VON KRAFTWAGEN UND DEREN MOTOREN	-	-	-
352	078	HERSTELLUNG VON KAROSSERIEN, AUFBAUTEN UND ANHAENGERN	-	-	-
353	079	HERSTELLUNG VON AUSRUESTUNGEN, ZUBEHOER UND EINZEL- TEILEN FUER KRAFTWAGEN	-	-	-
36	080	FAHRZEUGBAU (OHNE BAU VON KRAFTWAGEN)	13 623	14 285	16 342
361	081	SCHIFFBAU	2 678	3 402	3 547
362	082	HERSTELLUNG VON SCHIENENFAHRZEUGEN	1 236	1 100	1 206
363	083	HERSTELLUNG VON KRAFT- UND FAHRRADERN UND DEREN EINZELTEILEN	215	197	194
364	084	LUFTFAHRZEUGBAU UND -REPARATUR	9 391	9 464	11 268
365	085	SONSTIGER FAHRZEUGBAU	103	122	128
37	086	FEINMECHANIK UND OPTIK	2 921	3 177	3 713
371	087	HERSTELLUNG VON FEINMECHANISCHEN ERZEUGNISSEN	1 714	1 914	2 341
372	088	HERSTELLUNG VON MEDIZIN- UND ORTHOPAEDIEMECHANISCHEN ERZEUGNISSEN (OHNE ORTHOPAEDISCHES SCHUHWERK)	608	646	739
373	089	HERSTELLUNG VON OPTISCHEN UND FOTOGRAFISCHEN GERAETEN	504	521	543
374	090	HERSTELLUNG VON UHREN UND DEREN TEILEN	95	96	91
41	091	NAHRUNGS- UND GENUSSMITTELGEWERBE	64 224	70 429	72 363
411	092	HERSTELLUNG VON OELN UND FETTEN PFLANZLICHER ODER TIERISCHER HERKUNFT	1 638	2 176	2 438
412	093	SCHLACHTEREI UND VERARBEITUNG VON FLEISCH (OHNE FLEISCHEREI)	6 015	9 733	9 821
413	094	BE- UND VERARBEITUNG VON MILCH	7 592	7 438	7 572
414	095	VERARBEITUNG VON OBST UND GEMUESE	1 419	1 531	1 592
415	096	VERARBEITUNG VON FISCHEN U.AE. MEERESTIEREN FUER MENSCHLICHE NAHRUNGSZWECKE	1 550	1 650	1 685
416	097	MAHL- UND SCHAELELMUEHLEN	1 785	1 873	1 808
417	098	HERSTELLUNG VON TEIGWAREN	-	-	-
418	099	HERSTELLUNG VON STAERKEN UND STAERKEERZEUGNISSEN	-	-	-

12 PRODUZIERENDES GEWERBE IM AUSLAND

GROSSBRITANNIEN UND NORDIRLAND

WIRTSCHAFTSTATBESTAND-NR. 24

12.2 UMSATZ, INSGESAMT

MILL. EWE

SYST. LFD. NR.1) NR.	WIRTSCHAFTSZWEIGE	1983	1984	1985
419	100 HERSTELLUNG VON BACKWAREN (EINSCHL. DAUERBACKWAREN)	4 837	5 217	5 395
42	101 ZUCKERINDUSTRIE	2 189	2 273	2 346
421	102 HERSTELLUNG VON SUESSWAREN (OHNE DAUERBACKWAREN)	3 510	3 876	4 194
422	103 HERSTELLUNG VON FUTTERMITTELN (EINSCHL. FISCHMEHL)	5 414	4 977	4 425
423	104 SONSTIGES NAHRUNGSMITTELGEWERBE	5 685	6 317	7 125
424	105 HERSTELLUNG VON AETHYLALKOHOL AUS VERGÄRERUNG, HERSTELLUNG VON SPIRITUOSEN	3 292	3 251	3 439
425	106 HERSTELLUNG VON TRAUBENWEIN UND GETRÄNKEN AUF TRAUBENWEINBASIS	502	572	681
427	107 BRAUEREI UND MÄLZEREI	7 413	7 638	7 915
428	108 ABFÜLLUNG VON MINERALBRUNNEN, HERSTELLUNG VON ALKOHOLFREIEN GETRÄNKEN	2 124	2 155	2 143
429	109 TABAKVERARBEITUNG	9 261	9 753	9 784
43	110 TEXTILGEWERBE	8 719	9 708	10 481
431	111 WOLLAUFBEREITUNG, -SPINNEREI, -WEBEREI U.AE.	1 967	2 315	2 588
432	112 BAUMWOLLSPINNEREI, -WEBEREI U.AE.	1 568	1 789	1 811
433	113 SEIDENAUFBEREITUNG, -SPINNEREI, -WEBEREI U.AE.	-	-	-
434	114 LEINEN-, HANF- UND RAMIEAUFBEREITUNG, -SPINNEREI UND -WEBEREI	81	84	104
435	115 JUTESPINNEREI UND -WEBEREI	168	186	192
436	116 WIRKEREI UND STRICKEREI	2 307	2 433	2 629
437	117 TEXTILVEREDELUNG	626	690	718
438	118 HERSTELLUNG VON TEPPICHEN, LINOLEUM U.AE. BODENBELAG SOWIE WACHSTUCH	1 348	1 467	1 615
4381	119 HERSTELLUNG VON TEPPICHEN AUS FASERN ALLER ART	1 135	1 212	1 337
4382	120 HERSTELLUNG VON LINOLEUM UND SONSTIGEN FUSSBODEN- BELÄGEN AUF TEXTILEM TRÄGER ODER AUF PAPIER	-	-	-
439	121 SONSTIGES TEXTILGEWERBE	654	744	822
44	122 LEDERGEWERBE	805	971	1 099
441	123 GERBEREI UND ZURICHTUNG VON LEDER	600	756	842
442	124 HERSTELLUNG VON LEDERWAREN	204	216	258
45	125 SCHUH- UND BEKLEIDUNGSGEWERBE	6 936	7 575	8 492
451	126 SERIENHERSTELLUNG VON SCHUHEN (OHNE GUMMI- UND HOLZSCHUHE)	1 452	1 555	1 685
453	127 SERIENHERSTELLUNG VON BEKLEIDUNG, HERSTELLUNG VON BEKLEIDUNGSZUBEHÖR	4 478	4 953	5 711
455	128 KONFEKTION SONSTIGER TEXTILWAREN (OHNE VORGELAGERTE WEBEREI)	959	1 006	1 064
46	129 BE- UND VERARBEITUNG VON HOLZ	7 403	7 942	8 557
461	130 BEARBEITUNG VON HOLZ	1 743	1 571	1 598
462	131 HERSTELLUNG VON HALBWAREN AUS HOLZ	370	373	390
463	132 SERIENHERSTELLUNG VON BAELEMENTEN AUS HOLZ UND VON PARKETT	1 260	1 445	1 354
464	133 HERSTELLUNG VON VERPACKUNGSMITTELN AUS HOLZ	309	319	317
465	134 HERSTELLUNG VON SONSTIGEN HOLZWAREN (OHNE MOEBEL)	215	251	266
466	135 HERSTELLUNG VON KORK-, KORB- UND FLECHTWAREN, BÜRSTEN, BESEN UND PINSELN	163	175	181
467	136 HERSTELLUNG VON HOLZMOEBEL	3 342	3 808	4 451
47	137 PAPIER- UND PAPPENERZEUGUNG UND -VERARBEITUNG, DRUCKEREI UND VERLAGSGEWERBE	20 522	22 898	25 704
471	138 HERSTELLUNG VON HOLZSCHLIFF, ZELLSTOFF, PAPIER UND PAPPE	2 682	3 144	3 473
472	139 VERARBEITUNG VON PAPIER UND PAPPE	6 624	7 184	7 893
473	140 DRUCKEREI UND VERWANDTE GEWERBE	11 216	12 571	14 337
474	141 VERLAGSGEWERBE	-	-	-
48	142 VERARBEITUNG VON GUMMI UND KUNSTSTOFFEN	9 332	10 428	11 279
481	143 VERARBEITUNG VON GUMMI	3 307	3 432	3 799
482	144 RUNDERNEUERUNG UND REPARATUR VON BEREIFUNGEN AUS GUMMI	-	-	-
483	145 VERARBEITUNG VON KUNSTSTOFFEN	6 025	6 997	7 481
49	146 SONSTIGES VERARBEITENDES GEWERBE	1 827	2 472	2 591
491	147 HERSTELLUNG VON SCHMUCK, GOLD- UND SILBERSCHMIEDEWAREN, BEARBEITUNG VON EDEL- UND SCHMUCKSTEINEN	335	445	465
492	148 HERSTELLUNG VON MUSIKINSTRUMENTEN	70	67	77
493	149 FOTO- UND FILMLABORS	-	-	469
494	150 HERSTELLUNG VON SPIEL- UND SPORTWAREN	747	764	708
495	151 SONSTIGE ZWEIGE DES BE- UND VERARBEITENDEN GEWERBES	675	739	873
500	152 BAUGEWERBE OHNE AUSGEPRÄGTE SCHWERPUNKT	6 973	6 068	6 476
50	153 BAUGEWERBE INSGESAMT	39 498	42 352	45 294
501	154 ROHBAUGEWERBE	18 688	20 817	22 797
502	155 TIEFBAU	7 584	8 689	8 578
503	156 BAUINSTALLATION	4 340	4 605	5 122
504	157 AUSBAUGEWERBE	1 912	2 172	2 321

QUELLE: EUROSTAT, SYSTEM CRONOS FÜR DIE VERWALTUNG VON ZEITREIHEN (INDE), STATISTISCHES AMT DER EUROPÄISCHEN
GEMEINSCHAFTEN, LUXEMBURG.

1) KLASSIFIZIERUNGSPLAN DES EUROSTAT.

12 PRODUZIERENDES GEWERBE IM AUSLAND

IRLAND

WIRTSCHAFTSTATBESTAND-NR. 24

12.2 UMSATZ, INSGESAMT

MILL. EWE

SYST. NR.1)	LFD. NR.	WIRTSCHAFTSZWEIGE	1983	1984	1985
	001	VERARBEITENDES GEWERBE	16 239	18 163	19 718
	002	INDUSTRIE	17 918	19 979	21 670
11	003	KOHLENBERGBAU (EINSCHL. HERSTELLUNG VON BRIKETTS)	60	62	66
12	004	KOKEREI	-	-	-
13	005	GEWINNUNG VON ERDOEL UND ERDGAS	-	-	-
14	006	MINERALOELVERARBEITUNG	-	-	-
15	007	KERNBRENNSTOFFINDUSTRIE	-	-	-
151	008	GEWINNUNG VON SPALT- UND BRUTSTOFFHALTIGEN ERZEN	-	-	-
152	009	HERSTELLUNG UND VERARBEITUNG VON SPALT- UND BRUTSTOFFEN	-	-	-
16	010	ERZEUGUNG UND VERTEILUNG VON ELEKTRIZITAET, GAS, DAMPF UND WARMWASSER	1 189	1 290	1 447
161	011	ERZEUGUNG UND VERTEILUNG VON ELEKTRIZITAET	1 189	1 290	1 447
162	012	GASWERKE, VERTEILUNG VON GAS	-	-	-
163	013	ERZEUGUNG VON DAMPF- UND PRESSLUFT, FERNHEIZUNG, WARMWASSERVERSORGUNG	-	-	-
17	014	WASSERGEWINNUNG, -REINIGUNG UND -VERTEILUNG	-	-	-
21	015	ERZBERGBAU (GEWINNUNG UND AUFBEREITUNG)	-	-	-
211	016	EISENERZBERGBAU (GEWINNUNG UND AUFBEREITUNG)	-	-	-
212	017	NE-METALLERZBERGBAU (GEWINNUNG UND AUFBEREITUNG)	-	-	-
22	018	ERZEUGUNG UND ERSTE BEARBEITUNG VON METALLEN	124	153	170
221	019	ERZEUGUNG VON EISEN UND STAHL GEMAESS EGKS-VERTRAG (OHNE HUETTENKOKEREI)	-	-	-
222	020	HERSTELLUNG VON STAHLROEHREN	-	-	-
223	021	ZIEHEREIEN UND KALTWALZWERKE	101	129	152
224	022	ERZEUGUNG UND ERSTE BEARBEITUNG VON NE-METALLEN	23	24	18
23	023	GEWINNUNG VON NICHT-ENERGETISCHEN MINERALIEN (OHNE ERZE), TORFGEWINNUNG	429	464	440
231	024	GEWINNUNG VON BAUMATERIAL, FEUERFESTEN UND KERAMISCHEN ERDEN	-	-	-
232	025	KALISALZ- UND PHOSPHATBERGBAU	-	-	-
24	026	BE- UND VERARBEITUNG VON STEINEN UND ERDEN, HERSTELLUNG UND VERARBEITUNG VON GLAS	722	844	891
241	027	ZIEGELEI	-	-	-
242	028	HERSTELLUNG VON ZEMENT, KALK UND GIPS	-	-	-
243	029	HERSTELLUNG VON BAUSTOFFEN AUS BETON UND GIPS SOWIE VON ASBESTZEMENTWAREN	532	616	649
2431	030	HERSTELLUNG VON ASBESTZEMENTWAREN	-	-	-
2436	031	HERSTELLUNG VON TRANSPORTBETON UND -MOERTEL	-	-	-
244	032	HERSTELLUNG VON ASBESTWAREN	-	-	-
245	033	BE- UND VERARBEITUNG VON NATURSTEINEN SOWIE HERSTELLUNG VON A.N.G. MINERALERZEUGNISSEN	-	-	-
246	034	HERSTELLUNG VON SCHLEIFKOERPERN UND SCHLEIFMITTELN AUF UNTGERLAGEN	-	-	-
247	035	HERSTELLUNG UND VERARBEITUNG VON GLAS	148	188	202
248	036	HERSTELLUNG VON KERAMISCHEN ERZEUGNISSEN (OHNE ZIEGELEI)	42	40	39
25	037	CHEMISCHE INDUSTRIE (OHNE CHEMIEFASERINDUSTRIE)	1 810	2 188	2 491
251	038	HERSTELLUNG CHEMISCHER GRUNDSTOFFE	422	584	599
255	039	HERSTELLUNG VON SPACTELKITTEN, LACKEN UND ANSTRICHMITTELN, FIRNIS, DRUCK- UND ABZIEHFARBEN	71	74	78
256	040	HERSTELLUNG VON ANDEREN CHEMISCHEN ERZEUGNISSEN VORWIEGEND FUER GEWERBLICHE UND LANDWIRTSCHAFTLICHE VERWENDUNG	143	140	159
257	041	HERSTELLUNG PHARMAZEUTISCHER ERZEUGNISSE	977	1 174	1 367
258	042	HERSTELLUNG VON SEIFEN, SYNTHETISCHEN WASCHMITTELN, PARFUMS UND SONSTIGEN KOERPERPFLEGEMITTELN	76	100	134
259	043	HERSTELLUNG VON SONSTIGEN CHEMISCHEN ERZEUGNISSEN	121	117	155
2591	044	HERSTELLUNG FOTOCHEMISCHER ERZEUGNISSE (FOTOGRAFISCHE FILME, PLATTEN, PAPIERE UND HILFSMITTEL)	-	-	-
2592	045	HERSTELLUNG VON HAUSHALTSPFLEGEMITTELN (SCHUH- UND FUSSBODENPFLEGEMITTEL, METALLPUTZMITTEL USW.)	-	-	-
26	046	CHEMIEFASERINDUSTRIE	-	-	-
31	047	HERSTELLUNG VON METALLERZEUGNISSEN (OHNE MASCHINEN- UND FAHRZEUGBAU)	422	436	456
311	048	GIESSEREI	24	27	31
312	049	SCHMIED-, PRESS- UND HAMMERWERKE	-	-	-
313	050	STAHLVERFORMUNG UND OBERFLAECHEVEREDELUNG	29	34	37
314	051	HERSTELLUNG VON STAHL- UND LEICHTMETALLKONSTRUKTIONEN (AUCH VERBUNDEN MIT MONTAGE)	137	134	125

12 PRODUZIERENDES GEWERBE IM AUSLAND

IRLAND

WIRTSCHAFTSTATBESTAND-NR. 24

12.2 UMSATZ, INSGESAMT

MILL. EWE

SYST. NR.1)	LFD. NR.	WIRTSCHAFTSZWEIGE	1983	1984	1985
315	052	KESSEL UND BEHAELTERBAU	36	38	37
316	053	HERSTELLUNG VON EBM-WAREN	196	204	226
3165	054	HERSTELLUNG VON OEFEN UND HERDEN ALLER ART FUER DEN HAUSHALT	-	-	-
3166	055	HERSTELLUNG VON STAHLMOEBELN (EINSCHLIESSLICH PANZERSCHRAENKEN)	-	-	-
319	056	MECHANIK A.N.G.	-	-	-
32	057	MASCHINENBAU	290	338	425
321	058	HERSTELLUNG VON LANDWIRTSCHAFTLICHEN MASCHINEN UND ACKERSCHLEPPERN	-	-	-
322	059	HERSTELLUNG VON METALLBEARBEITUNGSMASCHINEN, MASCHINEN- WERKZEUGEN UND VORRICHTUNGEN FUER MASCHINEN	-	-	-
323	060	HERSTELLUNG VON TEXTILMASCHINEN, DEREN ZUBEHOER UND NAEHMASCHINEN	-	-	-
324	061	HERSTELLUNG VON MASCHINEN UND APPARATEN FUER DAS NAHRUNGS- UND GENUSSMITTELGEWERBE, CHEMISCHE UND VERWANDTE INDUSTRIEN	-	-	-
325	062	HERSTELLUNG VON HUETTEN- UND WALZWERKEINRICHTUNGEN, BERGWERKS-, GIESSEREI- UND BAUMASCHINEN SOWIE HEBEZEUGEN UND FOERDERMITTELN	-	-	-
326	063	HERSTELLUNG VON ZAHNRAEDERN, GETRIEBEN, WAEZLAGERN UND ANTRIEBSSELEMENTEN	-	-	-
327	064	HERSTELLUNG VON MASCHINEN FUER WEITERE BESTIMMTE WIRTSCHAFTSZWEIGE	-	-	-
328	065	HERSTELLUNG VON SONSTIGEN MASCHINENBAUERZEUGNISSEN	-	-	-
33	066	HERSTELLUNG VON BUEROMASCHINEN SOWIE DATEN- VERARBEITUNGSGERAETEN UND -EINRICHTUNGEN	1 578	2 069	2 263
34	067	ELEKTROTECHNIK	849	1 070	1 206
341	068	HERSTELLUNG VON ISOLIERTEN ELEKTROKABELN, -LEITUNGEN UND -DRAECHTEN	93	106	140
342	069	HERSTELLUNG VON ELEKTROMOTOREN, -GENERATOREN UND TRANS- FORMATOREN SOWIE SCHALT- UND INSTALLATIONSGERAETEN	144	107	114
343	070	HERSTELLUNG VON GEWERBLICHEN ELEKTROGERAETEN, -EINRICH- TUNGEN UND -AUSRUESTUNGEN, HERSTELLUNG VON BATTERIEN UND AKKUMULATOREN	54	36	49
344	071	HERSTELLUNG VON FERNMEDEGERAETEN, ZAEHLERN, MESS- UND REGELGERAETEN SOWIE ELEKTROMEDIZINISCHEN U.AE. GERAETEN	286	406	507
345	072	HERSTELLUNG VON RUNDFUNK-, FERNSEH- UND PHONO- TECHNISCHEN GERAETEN UND EINRICHTUNGEN U.S.W.	273	416	396
346	073	HERSTELLUNG VON ELEKTRO-HAUSHALTSGERAETEN	-	-	-
347	074	HERSTELLUNG VON ELEKTRISCHEN LEUCHTEN	-	-	-
348	075	MONTAGE UND INSTALLATION VON ELEKTROTECHNISCHEN ERZEUGNISSEN	-	-	-
35	076	BAU VON KRAFTWAGEN UND DEREN EINZELTEILEN	480	211	87
351	077	BAU UND MONTAGE VON KRAFTWAGEN UND DEREN MOTOREN	-	-	-
352	078	HERSTELLUNG VON KAROSSERIEN, AUFBAUTEN UND ANHAENGERN	-	-	-
353	079	HERSTELLUNG VON AUSRUESTUNGEN, ZUBEHOER UND EINZEL- TEILEN FUER KRAFTWAGEN	-	-	-
36	080	FAHRZEUGBAU (OHNE BAU VON KRAFTWAGEN)	91	93	81
361	081	SCHIFFBAU	-	-	-
362	082	HERSTELLUNG VON SCHIENENFAHRZEUGEN	-	-	-
363	083	HERSTELLUNG VON KRAFT- UND FAHRRADERN UND DEREN EINZELTEILEN	-	-	-
364	084	LUFTFAHRZEUGBAU UND -REPARATUR	-	-	-
365	085	SONSTIGER FAHRZEUGBAU	-	-	-
37	086	FEINMECHANIK UND OPTIK	413	517	568
371	087	HERSTELLUNG VON FEINMECHANISCHEN ERZEUGNISSEN	-	-	-
372	088	HERSTELLUNG VON MEDIZIN- UND ORTHOPAEDIEMCHANISCHEN ERZEUGNISSEN (OHNE ORTHOPAEDISCHES SCHUHWERK)	-	-	-
373	089	HERSTELLUNG VON OPTISCHEN UND FOTOGRAFISCHEN GERAETEN	-	-	-
374	090	HERSTELLUNG VON UHREN UND DEREN TEILEN	-	-	-
41	091	NAHRUNGS- UND GENUSSMITTELGEWERBE	7 342	7 947	8 671
411	092	HERSTELLUNG VON OELN UND FETTEN PFLANZLICHER ODER TIERISCHER HERKUNFT	76	88	80
412	093	SCHLACHTEREI UND VERARBEITUNG VON FLEISCH (OHNE FLEISCHEREI)	1 472	1 725	1 995
413	094	BE- UND VERARBEITUNG VON MILCH	2 293	2 437	2 623
414	095	VERARBEITUNG VON OBST UND GEMUESE	129	134	156
415	096	VERARBEITUNG VON FISCHEN U.AE. MEERESTIEREN FUER MENSCHLICHE NAHRUNGSZWECKE	67	74	66
416	097	MAHL- UND SCHAELMUEHLEN	146	136	133
417	098	HERSTELLUNG VON TEIGWAREN	-	-	-
418	099	HERSTELLUNG VON STAERKEN UND STAERKEERZEUGNISSEN	-	-	-

12 PRODUZIERENDES GEWERBE IM AUSLAND

IRLAND

WIRTSCHAFTSTATBESTAND-NR. 24

12.2 UMSATZ, INSGESAMT

MILL. EWE

SYST. NR. 1)	LFD. NR.	WIRTSCHAFTSZWEIGE	1983	1984	1985
419	100	HERSTELLUNG VON BACKWAREN (EINSCHL. DAUERBACKWAREN)	207	229	247
42	101	ZUCKERINDUSTRIE	-	-	-
421	102	HERSTELLUNG VON SUESSWAREN (OHNE DAUERBACKWAREN)	538	567	576
422	103	HERSTELLUNG VON FUTTERMITTELN (EINSCHL. FISCHMEHL)	352	364	342
423	104	SONSTIGES NAHRUNGSMITTELGEWERBE	452	490	604
424	105	HERSTELLUNG VON AETHYLALKOHOL AUS VERGAERUNG, HERSTELLUNG VON SPIRITUOSEN	-	-	-
425	106	HERSTELLUNG VON TRAUBENWEIN UND GETRAENKEN AUF TRAUBENWEINBASIS	-	-	-
427	107	BRAUEREI UND MÄLZEREI	946	991	1 053
428	108	ABFÜLLUNG VON MINERALBRUNNEN, HERSTELLUNG VON ALKOHOLFREIEN GETRAENKEN	-	-	-
429	109	TABAKVERARBEITUNG	665	711	797
43	110	TEXTILGEWERBE	477	521	534
431	111	WOLLAUFBEREITUNG, -SPINNEREI, -WEBEREI U.AE.	77	98	106
432	112	BAUMWOLLSPINNEREI, -WEBEREI U.AE.	120	120	161
433	113	SEIDENAUFBEREITUNG, -SPINNEREI, -WEBEREI U.AE.	-	-	-
434	114	LEINEN-, HANF- UND RAMIEAUFBEREITUNG, -SPINNEREI UND -WEBEREI	-	-	-
435	115	JUTESPINNEREI UND -WEBEREI	-	-	-
436	116	WIRKEREI UND STRICKEREI	94	109	113
437	117	TEXTILVEREDELUNG	-	-	-
438	118	HERSTELLUNG VON TEPPICHEN, LINOLEUM U.AE. BODENBELAG SOWIE WACHSTUCH	57	50	55
4381	119	HERSTELLUNG VON TEPPICHEN AUS FASERN ALLER ART	-	-	-
4382	120	HERSTELLUNG VON LINOLEUM UND SONSTIGEN FUSSBODEN- BELÄGEN AUF TEXTILEM TRÄGER ODER AUF PAPIER	130	144	100
439	121	SONSTIGES TEXTILGEWERBE	-	-	-
44	122	LEDERGEWERBE	56	78	48
441	123	GERBEREI UND ZURICHTUNG VON LEDER	52	74	48
442	124	HERSTELLUNG VON LEDERWAREN	3	5	...
45	125	SCHUH- UND BEKLEIDUNGSGEWERBE	351	380	383
451	126	SERIENHERSTELLUNG VON SCHUHEN (OHNE GUMMI- UND HOLZSCHUHE)	81	81	52
453	127	SERIENHERSTELLUNG VON BEKLEIDUNG, HERSTELLUNG VON BEKLEIDUNGSZUBEHÖR	245	265	297
455	128	KONFEKTION SONSTIGER TEXTILWAREN (OHNE VORGELAGERTE WEBEREI)	26	34	34
46	129	BE- UND VERARBEITUNG VON HOLZ	176	189	235
461	130	BEARBEITUNG VON HOLZ	53	67	115
462	131	HERSTELLUNG VON HALBWAREN AUS HOLZ	-	-	-
463	132	SERIENHERSTELLUNG VON BAUELEMENTEN AUS HOLZ UND VON PARKETT	42	36	32
464	133	HERSTELLUNG VON VERPACKUNGSMITTELN AUS HOLZ	-	-	-
465	134	HERSTELLUNG VON SONSTIGEN HOLZWAREN (OHNE MOEBEL)	10	12	13
466	135	HERSTELLUNG VON KORB-, KORB- UND FLECHTWAREN, BUERSTEN, BESSEN UND PINSELN	10	12	18
467	136	HERSTELLUNG VON HOLZMOEBEL	62	63	57
47	137	PAPIER- UND PAPPENERZEUGUNG UND -VERARBEITUNG, DRUCKEREI UND VERLAGSGEWERBE	531	585	654
471	138	HERSTELLUNG VON HOLZSCHLIFF, ZELLSTOFF, PAPIER UND PAPPE	-	-	-
472	139	VERARBEITUNG VON PAPIER UND PAPPE	219	251	280
473	140	DRUCKEREI UND VERWANDTE GEWERBE	-	-	-
474	141	VERLAGSGEWERBE	311	334	374
48	142	VERARBEITUNG VON GUMMI UND KUNSTSTOFFEN	369	408	459
481	143	VERARBEITUNG VON GUMMI	132	126	128
482	144	RUNDERNEUERUNG UND REPARATUR VON BEREIFUNGEN AUS GUMMI	-	-	-
483	145	VERARBEITUNG VON KUNSTSTOFFEN	236	282	331
49	146	SONSTIGES VERARBEITENDES GEWERBE	160	137	98
491	147	HERSTELLUNG VON SCHMUCK, GOLD- UND SILBERSCHMIEDEWAREN, BEARBEITUNG VON EDEL- UND SCHMUCKSTEINEN	37	41	34
492	148	HERSTELLUNG VON MUSIKINSTRUMENTEN	-	-	-
493	149	FOTO- UND FILMLABORS	-	-	-
494	150	HERSTELLUNG VON SPIEL- UND SPORTWAREN	100	74	36
495	151	SONSTIGE ZWEIGE DES BE- UND VERARBEITENDEN GEWERBES	23	22	28
500	152	BAUGEWERBE OHNE AUSGEPRÄGTE SCHWERPUNKT	64	100	93
50	153	BAUGEWERBE INSGESAMT	1 182	1 148	1 026
501	154	ROHBAUGEWERBE	724	580	580
502	155	TIEFBAU	175	180	169
503	156	BAUINSTALLATION	209	187	175
504	157	AUSBAUGEWERBE	11	11	10

QUELLE: EUROSTAT, SYSTEM CRONOS FÜR DIE VERWALTUNG VON ZEITREIHEN (INDE), STATISTISCHES AMT DER EUROPÄISCHEN
GEMEINSCHAFTEN, LUXEMBURG.

1) KLASSIFIZIERUNGSPLAN DES EUROSTAT.

12 PRODUZIERENDES GEWERBE IM AUSLAND

ITALIEN

WIRTSCHAFTSTATBESTAND-NR. 24

12.2 UMSATZ, INSGESAMT

MILL. EWE

SYST. LFD. NR.1) NR.	WIRTSCHAFTSZWEIGE	1983	1984	1985
	001 VERARBEITENDES GEWERBE	262 387	311 936	319 731
	002 INDUSTRIE	295 029	351 262	358 155
11	003 KOHLENBERGBAU (EINSCHL. HERSTELLUNG VON BRIKETTS)	-	-	-
12	004 KOKEREI	149	544	231
13	005 GEWINNUNG VON ERDOEL UND ERDGAS	10 718	11 280	8 923
14	006 MINERALOELVERARBEITUNG	22 428	25 663	25 377
15	007 KERNBRENNSTOFFINDUSTRIE	-	-	4
151	008 GEWINNUNG VON SPALT- UND BRUTSTOFFHALTIGEN ERZEN	-	-	4
152	009 HERSTELLUNG UND VERARBEITUNG VON SPALT- UND BRUTSTOFFEN	-	-	-
16	010 ERZEUGUNG UND VERTEILUNG VON ELEKTRIZITAET, GAS, DAMPF UND WARMWASSER	21 303	26 558	27 591
161	011 ERZEUGUNG UND VERTEILUNG VON ELEKTRIZITAET	14 052	17 197	18 016
162	012 GASWERKE, VERTEILUNG VON GAS	7 246	9 360	9 576
163	013 ERZEUGUNG VON DAMPF- UND PRESSLUFT, FERNHEIZUNG, WARMWASSERVERSORGUNG	-	-	-
17	014 WASSERGEWINNUNG, -REINIGUNG UND -VERTEILUNG	525	789	643
21	015 ERZBERGBAU (GEWINNUNG UND AUFBEREITUNG)	3	10	10
211	016 EISENERZBERGBAU (GEWINNUNG UND AUFBEREITUNG)	-	-	-
212	017 NE-METALLERZBERGBAU (GEWINNUNG UND AUFBEREITUNG)	3	10	10
22	018 ERZEUGUNG UND ERSTE BEARBEITUNG VON METALLEN	16 933	20 657	21 294
221	019 ERZEUGUNG VON EISEN UND STAHL GEMAESS EGKS-VERTRAG (OHNE HUETTENKOKEREI)	9 238	11 337	11 854
222	020 HERSTELLUNG VON STAHLROHREN	1 969	2 359	2 409
223	021 ZIEHEREIEN UND KALTHALZWERKE	2 214	2 378	2 024
224	022 ERZEUGUNG UND ERSTE BEARBEITUNG VON NE-METALLEN	3 512	4 584	5 007
23	023 GEWINNUNG VON NICHT-ENERGETISCHEN MINERALIEN (OHNE ERZE), TORFGEWINNUNG	885	1 101	1 051
231	024 GEWINNUNG VON BAUMATERIAL, FEUERFESTEN UND KERAMISCHEN ERDEN	649	819	796
232	025 KALISALZ- UND PHOSPHATBERGBAU	236	282	255
24	026 BE- UND VERARBEITUNG VON STEINEN UND ERDEN, HERSTELLUNG UND VERARBEITUNG VON GLAS	12 297	14 087	13 612
241	027 ZIEGELEI	1 014	1 157	1 174
242	028 HERSTELLUNG VON ZEMENT, KALK UND GIPS	2 537	2 810	2 574
243	029 HERSTELLUNG VON BAUSTOFFEN AUS BETON UND GIPS SOWIE VON ASBESTZEMENTWAREN	2 680	2 802	2 719
2431	030 HERSTELLUNG VON ASBESTZEMENTWAREN	2 031	2 066	1 884
2436	031 HERSTELLUNG VON TRANSPORTBETON UND -MOERTEL	649	736	835
244	032 HERSTELLUNG VON ASBESTWAREN	30	28	53
245	033 BE- UND VERARBEITUNG VON NATURSTEINEN SOWIE HERSTELLUNG VON A.N.G. MINERALERZEUGNISSEN	739	925	918
246	034 HERSTELLUNG VON SCHLEIFKOERPERN UND SCHLEIFMITTELN AUF UNTGERLAGEN	118	162	181
247	035 HERSTELLUNG UND VERARBEITUNG VON GLAS	2 205	2 401	2 518
248	036 HERSTELLUNG VON KERAMISCHEN ERZEUGNISSEN (OHNE ZIEGELEI)	2 976	3 802	3 476
25	037 CHEMISCHE INDUSTRIE (OHNE CHEMIEFASERINDUSTRIE)	26 505	34 102	34 001
251	038 HERSTELLUNG CHEMISCHER GRUNDSTOFFE	13 068	18 560	16 942
255	039 HERSTELLUNG VON SPACTELKITTEN, LACKEN UND ANSTRICHMITTELN, FIRNIS, DRUCK- UND ABZIEHFARBEN	1 403	1 735	1 669
256	040 HERSTELLUNG VON ANDEREN CHEMISCHEN ERZEUGNISSEN VORWIEGEND FUER GEWERBLICHE UND LANDWIRTSCHAFTLICHE VERWENDUNG	2 412	2 386	2 527
257	041 HERSTELLUNG PHARMAZEUTISCHER ERZEUGNISSE	6 141	7 159	8 075
258	042 HERSTELLUNG VON SEIFEN, SYNTHETISCHEN WASCHMITTELN, PARFUMS UND SONSTIGEN KOERPERPFLEGEMITTELN	2 942	3 503	3 945
259	043 HERSTELLUNG VON SONSTIGEN CHEMISCHEN ERZEUGNISSEN	540	759	842
2591	044 HERSTELLUNG FOTOCHEMISCHER ERZEUGNISSE (FOTOGRAFISCHE FILME, PLATTEN, PAPIERE UND HILFSMITTEL)	352	484	528
2592	045 HERSTELLUNG VON HAUSHALTSPFLEGEMITTELN (SCHUH- UND FUSSBODENPFLEGEMITTEL, METALLPUTZMITTEL USW.)	184	264	265
26	046 CHEMIEFASERINDUSTRIE	1 458	1 814	2 578
31	047 HERSTELLUNG VON METALLERZEUGNISSEN (OHNE MASCHINEN- UND FAHRZEUGBAU)	15 345	17 562	17 449
311	048 GIESSEREI	2 604	2 887	2 543
312	049 SCHMIEDE-, PRESS- UND HAMMERWERKE	1 694	1 913	2 128
313	050 STAHLVERFORMUNG UND OBERFLAECHEVEREDELUNG	1 883	2 355	2 482
314	051 HERSTELLUNG VON STAHL- UND LEICHTMETALLKONSTRUKTIONEN (AUCH VERBUNDEN MIT MONTAGE)	3 326	3 465	3 501

12 PRODUZIERENDES GEWERBE IM AUSLAND

ITALIEN

WIRTSCHAFTSTATBESTAND-NR. 24

12.2 UMSATZ, INSGESAMT

MILL. EWE

SYST. * LFD. NR.1) NR.		WIRTSCHAFTSZWEIGE	1983	1984	1985
315	052	KESSEL UND BEHAELTERBAU	906	1 112	1 170
316	053	HERSTELLUNG VON EBM-WAREN	4 675	5 593	5 431
3165	054	HERSTELLUNG VON OEFEN UND HERDEN ALLER ART FUER DEN HAUSHALT	475	714	681
3166	055	HERSTELLUNG VON STAHLMOEBELN (EINSCHLIESSLICH PANZERSCHRAENKEN)	943	1 080	1 128
319	056	MECHANIK A.N.G.	259	236	193
32	057	MASCHINENBAU	21 171	25 354	27 193
321	058	HERSTELLUNG VON LANDWIRTSCHAFTLICHEN MASCHINEN UND ACKERSCHLEPPERN	2 739	3 093	3 256
322	059	HERSTELLUNG VON METALLBEARBEITUNGSMASCHINEN, MASCHINEN- WERKZEUGEN UND VORRICHTUNGEN FUER MASCHINEN	2 456	2 881	3 334
323	060	HERSTELLUNG VON TEXTILMASCHINEN, DEREN ZUBEHOER UND NAEHMASCHINEN	842	1 185	1 417
324	061	HERSTELLUNG VON MASCHINEN UND APPARATEN FUER DAS NAHRUNGS- UND GENUSSMITTELGEWERBE, CHEMISCHE UND VERWANDTE INDUSTRIEN	2 762	3 210	3 435
325	062	HERSTELLUNG VON HUETTEN- UND WALZWERKEINRICHTUNGEN, BERGWERKS-, GIESSEREI- UND BAUMASCHINEN SOWIE HEBEZEUGEN UND FOERDERMITTELN	3 646	4 198	4 333
326	063	HERSTELLUNG VON ZAHNRAEDERN, GETRIEBEN, WAEZLAGERN UND ANTRIEBSELEMENTEN	1 200	1 809	1 781
327	064	HERSTELLUNG VON MASCHINEN FUER WEITERE BESTIMMTE WIRTSCHAFTSZWEIGE	1 398	1 665	1 900
328	065	HERSTELLUNG VON SONSTIGEN MASCHINENBAUERZEUGNISSEN	6 128	7 313	7 738
33	066	HERSTELLUNG VON BUEROMASCHINEN SOWIE DATEN- VERARBEITUNGSGERAETEN UND -EINRICHTUNGEN	4 477	5 474	6 398
34	067	ELEKTROTECHNIK	22 131	23 188	24 639
341	068	HERSTELLUNG VON ISOLIERTEN ELEKTROKABELN, -LEITUNGEN UND -DRAEHTEN	1 346	1 579	1 616
342	069	HERSTELLUNG VON ELEKTROMOTOREN, -GENERATOREN UND TRANS- FORMATOREN SOWIE SCHALT- UND INSTALLATIONSGERAETEN	3 335	2 752	2 851
343	070	HERSTELLUNG VON GEWERBLICHEN ELEKTROGERAETEN, -EINRICHTUNGEN UND -AUSRUESTUNGEN, HERSTELLUNG VON BATTERIEN UND AKKUMULATOREN	2 518	2 296	2 974
344	071	HERSTELLUNG VON FERNMEDEGERAETEN, ZAEHLERN, MESS- UND REGELGERAETEN SOWIE ELEKTROMEDIZINISCHEN U.AE. GERAETEN	3 497	4 010	3 942
345	072	HERSTELLUNG VON RUNDFUNK-, FERNSEH- UND PHONO- TECHNISCHEN GERAETEN UND EINRICHTUNGEN U.S.W.	3 776	4 149	4 785
346	073	HERSTELLUNG VON ELEKTRO-HAUSHALTSGERAETEN	3 916	4 307	4 153
347	074	HERSTELLUNG VON ELEKTRISCHEN LEUCHTEN	309	552	581
348	075	MONTAGE UND INSTALLATION VON ELEKTROTECHNISCHEN ERZEUGNISSEN	3 178	3 236	3 444
35	076	BAU VON KRAFTWAGEN UND DEREN EINZELTEILEN	15 668	17 184	17 829
351	077	BAU UND MONTAGE VON KRAFTWAGEN UND DEREN MOTOREN	12 194	13 345	13 793
352	078	HERSTELLUNG VON KAROSSERIEN, AUFBAUTEN UND ANHAENGERN	875	953	982
353	079	HERSTELLUNG VON AUSRUESTUNGEN, ZUBEHOER UND EINZEL- TEILEN FUER KRAFTWAGEN	2 599	2 886	3 054
36	080	FAHRZEUGBAU (OHNE BAU VON KRAFTWAGEN)	5 628	6 116	6 211
361	081	SCHIFFBAU	1 466	1 356	1 283
362	082	HERSTELLUNG VON SCHIENENFAHRZEUGEN	807	1 051	1 055
363	083	HERSTELLUNG VON KRAFT- UND FAHRRADERN UND DEREN EINZELTEILEN	1 174	1 382	1 394
364	084	LUFTFAHRZEUGBAU UND -REPARATUR	2 090	2 190	2 387
365	085	SONSTIGER FAHRZEUGBAU	91	136	92
37	086	FEINMECHANIK UND OPTIK	1 704	1 956	2 009
371	087	HERSTELLUNG VON FEINMECHANISCHEN ERZEUGNISSEN	685	734	707
372	088	HERSTELLUNG VON MEDIZIN- UND ORTHOPAEDIEMECHANISCHEN ERZEUGNISSEN (OHNE ORTHOPAEDISCHES SCHUHWERK)	509	584	588
373	089	HERSTELLUNG VON OPTISCHEN UND FOTOGRAFISCHEN GERAETEN	443	521	605
374	090	HERSTELLUNG VON UHREN UND DEREN TEILEN	68	117	110
41	091	NAHRUNGS- UND GENUSSMITTELGEWERBE	37 985	45 705	45 670
411	092	HERSTELLUNG VON OELN UND FETTEN PFLANZLICHER ODER TIERISCHER HERKUNFT	2 507	3 150	2 740
412	093	SCHLACHTEREI UND VERARBEITUNG VON FLEISCH (OHNE FLEISCHEREI)	6 394	6 877	6 651
413	094	BE- UND VERARBEITUNG VON MILCH	4 909	6 553	6 444
414	095	VERARBEITUNG VON OBST UND GEMUESE	1 994	2 589	2 537
415	096	VERARBEITUNG VON FISCHEN U.AE. MEEREESTIEREN FUER MENSCHLICHE NAHRUNGSZWECKE	491	420	565
416	097	MAHL- UND SCHAELMUEHLEN	1 921	2 385	2 377
417	098	HERSTELLUNG VON TEIGWAREN	1 773	2 278	2 471
418	099	HERSTELLUNG VON STAERKEN UND STAERKEERZEUGNISSEN	232	270	289

12 PRODUZIERENDES GEWERBE IM AUSLAND

ITALIEN

WIRTSCHAFTSTATBESTAND-NR. 24

12.2 UMSATZ, INSGESAMT

MILL. EWE

SYST.	LFD.	WIRTSCHAFTSZWEIGE	1983	1984	1985
NR.1)	NR.				
419	100	HERSTELLUNG VON BACKWAREN (EINSCHL. DAUERBACKWAREN)	1 429	1 910	1 912
42	101	ZUCKERINDUSTRIE	2 502	3 355	3 028
421	102	HERSTELLUNG VON SUESSWAREN (OHNE DAUERBACKWAREN)	407	430	437
422	103	HERSTELLUNG VON FUTTERMITTELN (EINSCHL. FISCHMEHL)	2 658	3 291	3 426
423	104	SONSTIGES NAHRUNGSMITTELGEWERBE	1 964	2 250	2 235
424	105	HERSTELLUNG VON AETHYLALKOHOL AUS VERGAERUNG, HERSTELLUNG VON SPIRITUOSEN	1 356	1 728	1 595
425	106	HERSTELLUNG VON TRAUBENWEIN UND GETRAENKEN AUF TRAUBENWEINBASIS	1 228 948	1 568 721	1 708 848
427	107	BRAUEREI UND MÄLZEREI			
428	108	ABFÜLLUNG VON MINERALBRUNNEN, HERSTELLUNG VON ALKOHOLFREIEN GETRAENKEN	932	1 137	1 482
429	109	TABAKVERARBEITUNG	4 340	4 791	4 925
43	110	TEXTILGEWERBE	14 711	18 955	19 760
431	111	WOLLAUFBEREITUNG, -SPINNEREI, -WEBEREI U.AE.	3 664	4 690	4 981
432	112	BAUMWOLLSPINNEREI, -WEBEREI U.AE.	2 927	4 162	3 872
433	113	SEIDENAUFBEREITUNG, -SPINNEREI, -WEBEREI U.AE.	1 366	1 930	2 285
434	114	LEINEN-, HANF- UND RAMIEAUFBEREITUNG, -SPINNEREI UND -WEBEREI	112	258	256
435	115	JUTESPINNEREI UND -WEBEREI	15	18	14
436	116	WIRKEREI UND STRICKEREI	3 720	4 566	4 783
437	117	TEXTILVEREDELUNG	1 954	2 109	2 331
438	118	HERSTELLUNG VON TEPPICHEN, LINOLEUM U.AE. BODENBELAG SOWIE WACHSTUCH	232 229	312 298	320 304
4381	119	HERSTELLUNG VON TEPPICHEN AUS FASERN ALLER ART			
4382	120	HERSTELLUNG VON LINOLEUM UND SONSTIGEN FUSSBODEN- BELAEGEN AUF TEXTILEM TRAEGER ODER AUF PAPIER	4	14	16
439	121	SONSTIGES TEXTILGEWERBE	721	910	918
44	122	LEDERGEWERBE	2 682	3 453	3 214
441	123	GERBEREI UND ZURICHTUNG VON LEDER	2 030	2 646	2 489
442	124	HERSTELLUNG VON LEDERWAREN	652	807	725
45	125	SCHUH- UND BEKLEIDUNGSGEWERBE	12 093	13 951	14 491
451	126	SERIENHERSTELLUNG VON SCHUHEN (OHNE GUMMI- UND HOLZSCHUHE)	3 972	5 122	5 186
453	127	SERIENHERSTELLUNG VON BEKLEIDUNG, HERSTELLUNG VON BEKLEIDUNGSZUBEHOER	7 432	7 936	8 588
455	128	KONFEKTION SONSTIGER TEXTILWAREN (OHNE VORGELAGERTE WEBEREI)	533	782	605
46	129	BE- UND VERARBEITUNG VON HOLZ	6 480	7 937	8 166
461	130	BEARBEITUNG VON HOLZ	300	393	457
462	131	HERSTELLUNG VON HALBWAREN AUS HOLZ	610	1 017	1 115
463	132	SERIENHERSTELLUNG VON BAUELEMENTEN AUS HOLZ UND VON PARKETT	755	898	895
464	133	HERSTELLUNG VON VERPACKUNGSMITTELN AUS HOLZ	207	326	320
465	134	HERSTELLUNG VON SONSTIGEN HOLZWAREN (OHNE MOEBEL)	277	349	352
466	135	HERSTELLUNG VON KORK-, KORB- UND FLECHTWAREN, BUERSTEN, BESEN UND PINSELN	109	146	183
467	136	HERSTELLUNG VON HOLZMOEBEL	4 222	4 809	4 845
47	137	PAPIER- UND PAPPENERZEUGUNG UND -VERARBEITUNG, DRUCKEREI UND VERLAGSGEWERBE	11 908	15 195	15 243
471	138	HERSTELLUNG VON HOLZSCHLIFF, ZELLSTOFF, PAPIER UND PAPPE	2 589	3 770	3 730
472	139	VERARBEITUNG VON PAPIER UND PAPPE	2 968	3 899	4 101
473	140	DRUCKEREI UND VERWANDTE GEWERBE	2 863	3 174	3 230
474	141	VERLAGSGEWERBE	3 488	4 352	4 183
48	142	VERARBEITUNG VON GUMMI UND KUNSTSTOFFEN	8 550	10 796	11 292
481	143	VERARBEITUNG VON GUMMI	3 261	3 575	3 939
482	144	RUNDERNEUERUNG UND REPARATUR VON BEREIFUNGEN AUS GUMMI	116	152	164
483	145	VERARBEITUNG VON KUNSTSTOFFEN	5 173	7 069	7 183
49	146	SONSTIGES VERARBEITENDES GEWERBE	2 084	2 788	3 303
491	147	HERSTELLUNG VON SCHMUCK, GOLD- UND SILBERSCHMIEDEWAREN, BEARBEITUNG VON EDEL- UND SCHMUCKSTEINEN	1 041	1 433	2 049
492	148	HERSTELLUNG VON MUSIKINSTRUMENTEN	165	219	221
493	149	FOTO- UND FILMLABORS	157	175	220
494	150	HERSTELLUNG VON SPIEL- UND SPORTWAREN	419	523	398
495	151	SONSTIGE ZWEIGE DES BE- UND VERARBEITENDEN GEWERBES	197	240	250
500	152	BAUGEWERBE OHNE AUSGEPRAEGTEN SCHWERPUNKT	220	306	269
50	153	BAUGEWERBE INSGESAMT	19 398	19 524	21 043
501	154	ROHBAUGEWERBE	17 261	17 760	19 200
502	155	TIEFBAU	-	-	-
503	156	BAUINSTALLATION	1 802	1 379	1 439
504	157	AUSBAUGEWERBE	114	79	135

QUELLE: EUROSTAT, SYSTEM CRONOS FÜR DIE VERWALTUNG VON ZEITREIHEN (INDE), STATISTISCHES AMT DER EUROPÄISCHEN
GEMEINSCHAFTEN, LUXEMBURG.

1) KLASSIFIZIERUNGSPLAN DES EUROSTAT.

12 PRODUZIERENDES GEWERBE IM AUSLAND

NIEDERLANDE

WIRTSCHAFTSTATBESTAND-NR. 24

12.2 UMSATZ, INSGESAMT

MILL. EWE

SYST. NR.1)	LFD. NR.	WIRTSCHAFTSZWEIGE	1983	1984	1985
	001	VERARBEITENDES GEWERBE	91 310	99 903	104 112
	002	INDUSTRIE	99 742	108 985	114 087
11	003	KOHLBERGBAU (EINSCHL. HERSTELLUNG VON BRIKETTS)	-	-	-
12	004	KOKEREI	-	-	-
13	005	GEWINNUNG VON ERDOEL UND ERDGAS	-	-	-
14	006	MINERALDELVERARBEITUNG	10 777	11 865	11 346
15	007	KERNBRENNSTOFFINDUSTRIE	-	-	-
151	008	GEWINNUNG VON SPALT- UND BRUTSTOFFHALTIGEN ERZEN	-	-	-
152	009	HERSTELLUNG UND VERARBEITUNG VON SPALT- UND BRUTSTOFFEN	-	-	-
16	010	ERZEUGUNG UND VERTEILUNG VON ELEKTRIZITAET, GAS, DAMPF UND WARMWASSER	8 432	9 083	9 976
161	011	ERZEUGUNG UND VERTEILUNG VON ELEKTRIZITAET	-	-	-
162	012	GASWERKE, VERTEILUNG VON GAS	4 069	4 456	5 118
163	013	ERZEUGUNG VON DAMPF- UND PRESSLUFT, FERNHEIZUNG, WARMWASSERVERSORGUNG	-	-	-
17	014	WASSERGEWINNUNG, -REINIGUNG UND -VERTEILUNG	-	-	-
21	015	ERZBERGBAU (GEWINNUNG UND AUFBEREITUNG)	-	-	-
211	016	EISENERZBERGBAU (GEWINNUNG UND AUFBEREITUNG)	-	-	-
212	017	NE-METALLERZBERGBAU (GEWINNUNG UND AUFBEREITUNG)	-	-	-
22	018	ERZEUGUNG UND ERSTE BEARBEITUNG VON METALLEN	3 588	4 163	4 191
221	019	ERZEUGUNG VON EISEN UND STAHL GEMAESS EGKS-VERTRAG (OHNE HUETTENKOKEREI)	3 588	4 163	4 191
222	020	HERSTELLUNG VON STAHLROEHREN	-	-	-
223	021	ZIEHEREIEN UND KALTWALZWERKE	-	-	-
224	022	ERZEUGUNG UND ERSTE BEARBEITUNG VON NE-METALLEN	-	-	-
23	023	GEWINNUNG VON NICHT-ENERGETISCHEN MINERALIEN (OHNE ERZE), TORFGEWINNUNG	-	-	-
231	024	GEWINNUNG VON BAUMATERIAL, FEUERFESTEN UND KERAMISCHEN ERDEN	-	-	-
232	025	KALISALZ- UND PHOSPHATBERGBAU	-	-	-
24	026	BE- UND VERARBEITUNG VON STEINEN UND ERDEN, HERSTELLUNG UND VERARBEITUNG VON GLAS	1 962	2 099	2 157
241	027	ZIEGELEI	171	179	172
242	028	HERSTELLUNG VON ZEMENT, KALK UND GIPS	336	559	387
243	029	HERSTELLUNG VON BAUSTOFFEN AUS BETON UND GIPS SOWIE VON ASBESTZEMENTWAREN	949	981	980
2431	030	HERSTELLUNG VON ASBESTZEMENTWAREN	-	-	-
2436	031	HERSTELLUNG VON TRANSPORTBETON UND -MOERTEL	-	-	-
244	032	HERSTELLUNG VON ASBESTWAREN	-	-	-
245	033	BE- UND VERARBEITUNG VON NATURSTEINEN SOWIE HERSTELLUNG VON A.N.G. MINERALERZEUGNISSEN	-	-	-
246	034	HERSTELLUNG VON SCHLEIFKOERPERN UND SCHLEIFMITTELN AUF UNTGERLAGEN	-	-	-
247	035	HERSTELLUNG UND VERARBEITUNG VON GLAS	340	380	618
248	036	HERSTELLUNG VON KERAMISCHEN ERZEUGNISSEN (OHNE ZIEGELEI)	167
25	037	CHEMISCHE INDUSTRIE (OHNE CHEMIEFASERINDUSTRIE)	16 245	18 261	20 207
251	038	HERSTELLUNG CHEMISCHER GRUNDSTOFFE	16 245	18 261	16 243
255	039	HERSTELLUNG VON SPACHTELKITTEN, LACKEN UND ANSTRICHMITTELN, FIRNIS, DRUCK- UND ABZIEHFARBEN	-	-	700
256	040	HERSTELLUNG VON ANDEREN CHEMISCHEN ERZEUGNISSEN VORWIEGEND FUER GEWERBLICHE UND LANDWIRTSCHAFTLICHE VERWENDUNG	-	-	-
257	041	HERSTELLUNG PHARMAZEUTISCHER ERZEUGNISSE	-	-	-
258	042	HERSTELLUNG VON SEIFEN, SYNTHETISCHEN WASCHMITTELN, PARFUMS UND SONSTIGEN KOERPERPFLEGEMITTELN	-	-	1 477
259	043	HERSTELLUNG VON SONSTIGEN CHEMISCHEN ERZEUGNISSEN	-	-	1 788
2591	044	HERSTELLUNG FOTOHEMISCHER ERZEUGNISSE (FOTOGRAFISCHE FILME, PLATTEN, PAPIERE UND HILFSMITTEL)	-	-	-
2592	045	HERSTELLUNG VON HAUSHALTSPFLEGEMITTELN (SCHUH- UND FUSSBODENPFLEGEMITTEL, METALLPUTZMITTEL USW.)	-	-	-
26	046	CHEMIEFASERINDUSTRIE	-	-	-
31	047	HERSTELLUNG VON METALLERZEUGNISSEN (OHNE MASCHINEN- UND FAHRZEUGBAU)	-	-	-
311	048	GIESSEREI	3 809	4 160	4 580
312	049	SCHMIEDE-, PRESS- UND HAMMERWERKE	232	247	277
313	050	STAHLVERFORMUNG UND OBERFLAECHEVEREDELUNG	155	185	207
314	051	HERSTELLUNG VON STAHL- UND LEICHTMETALLKONSTRUKTIONEN (AUCH VERBUNDEN MIT MONTAGE)	1 616	3 728	3 854
			-	-	-

12 PRODUZIERENDES GEWERBE IM AUSLAND

NIEDERLANDE

WIRTSCHAFTSTATBESTAND-NR. 24

12.2 UMSATZ, INSGESAMT

MILL. EWE

SYST. NR.1)	LFD. NR.	WIRTSCHAFTSZWEIGE	1983	1984	1985
315	052	KESSEL UND BEHAELTERBAU	-	-	243
316	053	HERSTELLUNG VON EBM-WAREN	1 806
3165	054	HERSTELLUNG VON OEFEN UND HERDEN ALLER ART FUER DEN HAUSHALT	-	-	-
3166	055	HERSTELLUNG VON STAHLMOEBELN (EINSCHLIESSLICH PANZERSCHRAENKEN)	-	-	-
319	056	MECHANIK A.N.G.	-	-	-
32	057	MASCHINENBAU	5 049	4 180	4 718
321	058	HERSTELLUNG VON LANDWIRTSCHAFTLICHEN MASCHINEN UND ACKERSCHLEPPERN	2 184	377	394
322	059	HERSTELLUNG VON METALLBEARBEITUNGSMASCHINEN, MASCHINEN- WERKZEUGEN UND VORRICHTUNGEN FUER MASCHINEN	-	248	295
323	060	HERSTELLUNG VON TEXTILMASCHINEN, DEREN ZUBEHOER UND NAEHMASCHINEN	-	253	1 342
324	061	HERSTELLUNG VON MASCHINEN UND APPARATEN FUER DAS NAHRUNGS- UND GENUSSMITTELGEWERBE, CHEMISCHE UND VERANDTE INDUSTRIEN	-	832	...
325	062	HERSTELLUNG VON HUETTEN- UND WALZWERKEINRICHTUNGEN, BERGWERKS-, GIESSEREI- UND BAUMASCHINEN SOWIE HEBEZEUGEN UND FOERDERMITTELN	-	583	700
326	063	HERSTELLUNG VON ZAHNRAEDERN, GETRIEBEN, WELZLAGERN UND ANTRIEBSSELEMENTEN	-	97	...
327	064	HERSTELLUNG VON MASCHINEN FUER WEITERE BESTIMMTE WIRTSCHAFTSZWEIGE	-	-	-
328	065	HERSTELLUNG VON SONSTIGEN MASCHINENBAUERZEUGNISSEN	1 840	1 791	1 988
33	066	HERSTELLUNG VON BUEROMASCHINEN SOWIE DATEN- VERARBEITUNGSGERAETEN UND -EINRICHTUNGEN	-	1 544	...
34	067	ELEKTROTECHNIK	7 777	9 270	10 526
341	068	HERSTELLUNG VON ISOLIERTEN ELEKTROKABELN, -LEITUNGEN UND -DRAEHTEN	7 777	9 270	10 526
342	069	HERSTELLUNG VON ELEKTROMOTOREN, -GENERATOREN UND TRANS- FORMATOREN SOWIE SCHALT- UND INSTALLATIONSGERAETEN	-	-	-
343	070	HERSTELLUNG VON GEWERBLICHEN ELEKTROGERAETEN, -EINRICHT- UNGEN UND -AUSRUESTUNGEN, HERSTELLUNG VON BATTERIEN UND AKKUMULATOREN	-	-	-
344	071	HERSTELLUNG VON FERNMEDEGERAETEN, ZAEHLERN, MESS- UND REGELGERAETEN SOWIE ELEKTROMEDIZINISCHEN U.AE. GERAETEN	-	-	-
345	072	HERSTELLUNG VON RUNDFUNK-, FERNSEH- UND PHONO- TECHNISCHEN GERAETEN UND EINRICHTUNGEN U.S.W.	-	-	-
346	073	HERSTELLUNG VON ELEKTRO-HAUSHALTSGERAETEN	-	-	-
347	074	HERSTELLUNG VON ELEKTRISCHEN LEUCHTEN	-	-	-
348	075	MONTAGE UND INSTALLATION VON ELEKTROTECHNISCHEN ERZEUGNISSEN	-	-	-
35	076	BAU VON KRAFTWAGEN UND DEREN EINZELTEILEN	2 397	2 661	2 766
351	077	BAU UND MONTAGE VON KRAFTWAGEN UND DEREN MOTOREN	2 040	2 277	2 303
352	078	HERSTELLUNG VON KAROSSERIEN, AUFBAUTEN UND ANHAENGERN	357	385	463
353	079	HERSTELLUNG VON AUSRUESTUNGEN, ZUBEHOER UND EINZEL- TEILEN FUER KRAFTWAGEN	-	-	-
36	080	FAHRZEUGBAU (OHNE BAU VON KRAFTWAGEN)	2 294	1 654	1 881
361	081	SCHIFFBAU	2 078	1 427	1 637
362	082	HERSTELLUNG VON SCHIENENFAHRZEUGEN	-	-	-
363	083	HERSTELLUNG VON KRAFT- UND FAHRRADERN UND DEREN EINZELTEILEN	159	162	159
364	084	LUFTFAHRZEUGBAU UND -REPARATUR	-	-	-
365	085	SONSTIGER FAHRZEUGBAU	57	65	86
37	086	FEINMECHANIK UND OPTIK	317	320	358
371	087	HERSTELLUNG VON FEINMECHANISCHEN ERZEUGNISSEN	203	225	260
372	088	HERSTELLUNG VON MEDIZIN- UND ORTHOPAEDIEMECHANISCHEN ERZEUGNISSEN (OHNE ORTHOPAEDISCHES SCHUHWERK)	-	-	-
373	089	HERSTELLUNG VON OPTISCHEN UND FOTOGRAFISCHEN GERAETEN	114	95	97
374	090	HERSTELLUNG VON UHREN UND DEREN TEILEN	-	-	-
41	091	NAHRUNGS- UND GENUSSMITTELGEWERBE	25 212	26 995	27 678
411	092	HERSTELLUNG VON OELN UND FETTEN PFLANZLICHER ODER TIERISCHER HERKUNFT	1 992	2 786	7 564
412	093	SCHLACHTEREI UND VERARBEITUNG VON FLEISCH (OHNE FLEISCHEREI)	3 815	4 226	...
413	094	BE- UND VERARBEITUNG VON MILCH	5 207	4 609	4 396
414	095	VERARBEITUNG VON OBST UND GEMUESE	612	653	678
415	096	VERARBEITUNG VON FISCHEN U.AE. MEERESTIEREN FUER MENSCHLICHE NAHRUNGSZWECKE	2 711	3 679	255
416	097	MAHL- UND SCHAELELMUEHLEN	338	365	356
417	098	HERSTELLUNG VON TEIGWAREN	-	-	2 332
418	099	HERSTELLUNG VON STAERKEN UND STAERKEERZEUGNISSEN	-	-	1 173

12 PRODUZIERENDES GEWERBE IM AUSLAND

NIEDERLANDE

WIRTSCHAFTSTATBESTAND-NR. 24

12.2 UMSATZ, INSGESAMT

MILL. EWE

SYST. LFD.		WIRTSCHAFTSZWEIGE	1983	1984	1985
NR.1)	NR.				
419	100	HERSTELLUNG VON BACKWAREN (EINSCHL. DAUERBACKWAREN)	986	1 023	1 074
42	101	ZUCKERINDUSTRIE	-	-	-
421	102	HERSTELLUNG VON SUESSWAREN (OHNE DAUERBACKWAREN)	1 167	1 374	1 538
422	103	HERSTELLUNG VON FUTTERMITTELN (EINSCHL. FISCHMEHL)	4 298	4 614	4 572
423	104	SONSTIGES NAHRUNGSMITTELGEWERBE	-	-	-
424	105	HERSTELLUNG VON AETHYLALKOHOL AUS VERGAERUNG, HERSTELLUNG VON SPIRITUOSEN	4 087	3 667	3 740
425	106	HERSTELLUNG VON TRAUBENWEIN UND GETRAENKEN AUF TRAUBENWEINBASIS	-	-	-
427	107	BRAUEREI UND MÄLZEREI	-	-	-
428	108	ABFÜLLUNG VON MINERALBRUNNEN, HERSTELLUNG VON ALKOHOLFREIEN GETRAENKEN	-	-	-
429	109	TABAKVERARBEITUNG	-	-	-
43	110	TEXTILGEWERBE	1 546	1 682	1 835
431	111	HOLLAUFBEREITUNG, -SPINNEREI, -WEBEREI U.AE.	701	773	...
432	112	BAUMWOLLSPINNEREI, -WEBEREI U.AE.	-	-	-
433	113	SEIDENAUFBEREITUNG, -SPINNEREI, -WEBEREI U.AE.	-	-	-
434	114	LEINEN-, HANF- UND RAMIEAUFBEREITUNG, -SPINNEREI UND -WEBEREI	-	-	-
435	115	JUTESPINNEREI UND -WEBEREI	845	721	...
436	116	WIRKEREI UND STRICKEREI	-	188	...
437	117	TEXTILVEREDELUNG	-	-	-
438	118	HERSTELLUNG VON TEPPICHEN, LINOLEUM U.AE. BODENBELAG SOWIE WACHSTUCH	-	-	-
4381	119	HERSTELLUNG VON TEPPICHEN AUS FASERN ALLER ART	-	-	-
4382	120	HERSTELLUNG VON LINOLEUM UND SONSTIGEN FUSSBODEN- BELAEGEN AUF TEXTILEM TRAEGER ODER AUF PAPIER	-	-	-
439	121	SONSTIGES TEXTILGEWERBE	-	-	-
44	122	LEDERGEWERBE	137	161	183
441	123	GERBEREI UND ZURICHTUNG VON LEDER	90	109	128
442	124	HERSTELLUNG VON LEDERWAREN	46	52	55
45	125	SCHUH- UND BEKLEIDUNGSGEWERBE	870	772	817
451	126	SERIENHERSTELLUNG VON SCHUHEN (OHNE GUMMI- UND HOLZSCHUHE)	870	772	817
453	127	SERIENHERSTELLUNG VON BEKLEIDUNG, HERSTELLUNG VON BEKLEIDUNGSZUBEHOER	-	-	-
455	128	KONFEKTION SONSTIGER TEXTILWAREN (OHNE VORGELEGTE WEBEREI)	-	-	-
46	129	BE- UND VERARBEITUNG VON HOLZ	1 313	1 282	1 298
461	130	BEARBEITUNG VON HOLZ	90	87	116
462	131	HERSTELLUNG VON HALBWAREN AUS HOLZ	-	-	-
463	132	SERIENHERSTELLUNG VON BAUELEMENTEN AUS HOLZ UND VON PARKETT	1 011	990	490
464	133	HERSTELLUNG VON VERPACKUNGSMITTELN AUS HOLZ	147	148	158
465	134	HERSTELLUNG VON SONSTIGEN HOLZWAREN (OHNE MOEBEL)	65	58	59
466	135	HERSTELLUNG VON KORK-, KORB- UND FLECHTWAREN, BUERSTEN, BESEN UND PINSELN	-	-	-
467	136	HERSTELLUNG VON HOLZMOEBEL	-	-	475
47	137	PAPIER- UND PAPPENERZEUGUNG UND -VERARBEITUNG, DRUCKEREI UND VERLAGSGEWERBE	6 022	6 557	7 035
471	138	HERSTELLUNG VON HOLZSCHLIFF, ZELLSTOFF, PAPIER UND PAPPE	805	996	1 057
472	139	VERARBEITUNG VON PAPIER UND PAPPE	1 494	1 557	1 730
473	140	DRUCKEREI UND VERWANDTE GEWERBE	1 844	1 925	2 064
474	141	VERLAGSGEWERBE	1 879	2 080	2 184
48	142	VERARBEITUNG VON GUMMI UND KUNSTSTOFFEN	1 935	2 081	2 313
481	143	VERARBEITUNG VON GUMMI	1 935	2 081	612
482	144	RUNDERNEUERUNG UND REPARATUR VON BEREIFUNGEN AUS GUMMI	-	-	-
483	145	VERARBEITUNG VON KUNSTSTOFFEN	-	-	1 701
49	146	SONSTIGES VERARBEITENDES GEWERBE	61	198	225
491	147	HERSTELLUNG VON SCHMUCK, GOLD- UND SILBERSCHMIEDEWAREN, BEARBEITUNG VON EDEL- UND SCHMUCKSTEINEN	-	21	31
492	148	HERSTELLUNG VON MUSIKINSTRUMENTEN	-	17	74
493	149	FOTO- UND FILMLABORS	-	55	120
494	150	HERSTELLUNG VON SPIEL- UND SPORTWAREN	61	58	...
495	151	SONSTIGE ZWEIGE DES BE- UND VERARBEITENDEN GEWERBES	-	45	...
500	152	BAUGEWERBE OHNE AUSGEPRÄGTE SCHWERPUNKT	-	-	-
50	153	BAUGEWERBE INSGESAMT	-	-	-
501	154	ROHBAUGEWERBE	-	-	-
502	155	TIEFBAU	-	-	-
503	156	BAUINSTALLATION	-	-	-
504	157	AUSBAUGEWERBE	-	-	-

QUELLE: EUROSTAT, SYSTEM CRONOS FÜR DIE VERWALTUNG VON ZEITREIHEN (INDE), STATISTISCHES AMT DER EUROPÄISCHEN
GEMEINSCHAFTEN, LUXEMBURG.

1) KLASSIFIZIERUNGSPLAN DES EUROSTAT.

12 PRODUZIERENDES GEWERBE IM AUSLAND

BUNDESREPUBLIK DEUTSCHLAND

WIRTSCHAFTSTATBESTAND-NR. 80

12.3 INVESTITIONEN INSGESAMT

MILL. EWE

SYST. LFD. NR.1) NR.	WIRTSCHAFTSZWEIGE	1983	1984	1985
	001 VERARBEITENDES GEWERBE	22 967	22 721	27 251
	002 INDUSTRIE	31 075	31 500	36 120
11	003 KOHLENBERGBAU (EINSCHL. HERSTELLUNG VON BRIKETTS)	608	535	610
12	004 KOKEREI	-	-	-
13	005 GEWINNUNG VON ERDOEL UND ERDGAS	187
14	006 MINERALOELVERARBEITUNG	920	563	593
15	007 KERNBRENNSTOFFINDUSTRIE	12	...	14
151	008 GEWINNUNG VON SPALT- UND BRUTSTOFFHALTIGEN ERZEN	12
152	009 HERSTELLUNG UND VERARBEITUNG VON SPALT- UND BRUTSTOFFEN	-	-	14
16	010 ERZEUGUNG UND VERTEILUNG VON ELEKTRIZITAET, GAS, DAMPF UND WARMWASSER	6 918	7 709	7 606
161	011 ERZEUGUNG UND VERTEILUNG VON ELEKTRIZITAET	6 261	7 099	6 826
162	012 GASWERKE, VERTEILUNG VON GAS	592	572	703
163	013 ERZEUGUNG VON DAMPF- UND PRESSLUFT, FERNHEIZUNG, WARMWASSERVERSORGUNG	66	37	78
17	014 WASSERGEWINNUNG, -REINIGUNG UND -VERTEILUNG	387	443	387
21	015 ERZBERGBAU (GEWINNUNG UND AUFBEREITUNG)	-	-	-
211	016 EISENERZBERGBAU (GEWINNUNG UND AUFBEREITUNG)	-	-	-
212	017 NE-METALLERZBERGBAU (GEWINNUNG UND AUFBEREITUNG)	-	-	-
22	018 ERZEUGUNG UND ERSTE BEARBEITUNG VON METALLEN	1 358	1 145	2 125
221	019 ERZEUGUNG VON EISEN UND STAHL GEMAESS EGKS-VERTRAG (OHNE HUETTENKOKEREI)	819	975	1 487
222	020 HERSTELLUNG VON STAHLROEHREN	173	73	110
223	021 ZIEHEREIEN UND KALTWALZWERKE	96	96	130
224	022 ERZEUGUNG UND ERSTE BEARBEITUNG VON NE-METALLEN	270	...	398
23	023 GEWINNUNG VON NICHT-ENERGETISCHEN MINERALIEN (OHNE ERZE), TORFGEWINNUNG	184	93	266
231	024 GEWINNUNG VON BAUMATERIAL, FEUERFESTEN UND KERAMISCHEN ERDEN	184
232	025 KALISALZ- UND PHOSPHATBERGBAU	-	93	...
24	026 BE- UND VERARBEITUNG VON STEINEN UND ERDEN, HERSTELLUNG UND VERARBEITUNG VON GLAS	1 018	1 142	876
241	027 ZIEGELEI	82	80	98
242	028 HERSTELLUNG VON ZEMENT, KALK UND GIPS	185	201	199
243	029 HERSTELLUNG VON BAUSTOFFEN AUS BETON UND GIPS SOWIE VON ASBESTZEMENTWAREN	258	317	197
2431	030 HERSTELLUNG VON ASBESTZEMENTWAREN	-	-	-
2436	031 HERSTELLUNG VON TRANSPORTBETON UND -MOERTEL	-	-	-
244	032 HERSTELLUNG VON ASBESTWAREN	18	21	25
245	033 BE- UND VERARBEITUNG VON NATURSTEINEN SOWIE HERSTELLUNG VON A.N.G. MINERALERZEUGNISSEN	57	55	49
246	034 HERSTELLUNG VON SCHLEIFKOERPERN UND SCHLEIFMITTELN AUF UNTGERLAGEN	13	17	15
247	035 HERSTELLUNG UND VERARBEITUNG VON GLAS	276	294	294
248	036 HERSTELLUNG VON KERAMISCHEN ERZEUGNISSEN (OHNE ZIEGELEI)	129	157	...
25	037 CHEMISCHE INDUSTRIE (OHNE CHEMIEFASERINDUSTRIE)	2 685	2 739	3 190
251	038 HERSTELLUNG CHEMISCHER GRUNDSTOFFE	1 659	1 682	1 923
255	039 HERSTELLUNG VON SPACHTELKITEN, LACKEN UND ANSTRICH-MITTELN, FIRNIS, DRUCK- UND ABZIEHFARBEN	303	339	384
256	040 HERSTELLUNG VON ANDEREN CHEMISCHEN ERZEUGNISSEN VORWIEGEND FUER GEWERBLICHE UND LANDWIRTSCHAFTLICHE VERWENDUNG	-	-	-
257	041 HERSTELLUNG PHARMAZEUTISCHER ERZEUGNISSE	360	387	404
258	042 HERSTELLUNG VON SEIFEN, SYNTHETISCHEN WASCHMITTELN, PARFUMS UND SONSTIGEN KOERPERPFLEGEMITTELN	207	220	331
259	043 HERSTELLUNG VON SONSTIGEN CHEMISCHEN ERZEUGNISSEN	156	113	148
2591	044 HERSTELLUNG FOTOCHEMISCHER ERZEUGNISSE (FOTOGRAFISCHE FILME, PLATTEN, PAPIERE UND HILFSMITTEL)	-	-	-
2592	045 HERSTELLUNG VON HAUSHALTSPFLEGEMITTELN (SCHUH- UND FUSSBODENPFLEGEMITTEL, METALLPUTZMITTEL USW.)	57
26	046 CHEMIEFASERINDUSTRIE	-	81	108
31	047 HERSTELLUNG VON METALLERZEUGNISSEN (OHNE MASCHINEN- UND FAHRZEUGBAU)	1 381	1 441	1 799
311	048 GIESSEREI	226	232	259
312	049 SCHMIEDE-, PRESS- UND HAMMERWERKE	120	126	166
313	050 STAHLVERFORMUNG UND OBERFLAECHEVEREDELUNG	173	209	261
314	051 HERSTELLUNG VON STAHL- UND LEICHTMETALLKONSTRUKTIONEN (AUCH VERBUNDEN MIT MONTAGE)	123	...	128

12 PRODUZIERENDES GEWERBE IM AUSLAND

BUNDESREPUBLIK DEUTSCHLAND

WIRTSCHAFTSTATBESTAND-NR. 80

12.3 INVESTITIONEN INSGESAMT

MILL. EWE

SYST. LFD. NR.1) NR.		WIRTSCHAFTSZWEIGE	1983	1984	1985
315	052	KESSEL UND BEHAELTERBAU			
316	053	HERSTELLUNG VON EBM-WAREN	102	99	99
3165	054	HERSTELLUNG VON OEFEN UND HERDEN ALLER ART FUER DEN HAUSHALT	625	758	866
3166	055	HERSTELLUNG VON STAHLMOEBELN (EINSCHLIESSLICH PANZERSCHRAENKEN)	-	-	-
319	056	MECHANIK A.N.G.	12	18	21
32	057	MASCHINENBAU			
321	058	HERSTELLUNG VON LANDWIRTSCHAFTLICHEN MASCHINEN UND ACKERSCHLEPPERN	2 155	2 157	2 631
322	059	HERSTELLUNG VON METALLBEARBEITUNGSMASCHINEN, MASCHINEN- WERKZEUGEN UND VORRICHTUNGEN FUER MASCHINEN	136	127	130
323	060	HERSTELLUNG VON TEXTILMASCHINEN, DEREN ZUBEHOER UND NAEHMASCHINEN	287	303	420
324	061	HERSTELLUNG VON MASCHINEN UND APPARATEN FUER DAS NAHRUNGS- UND GENUSSMITTELGEWERBE, CHEMISCHE UND VERWANDTE INDUSTRIEN	74	94	151
325	062	HERSTELLUNG VON HUETTEN- UND WALZWERKEINRICHTUNGEN, BERGWERKS-, GIESSEREI- UND BAUMASCHINEN SOWIE HEBEZEUGEN UND FOERDERMITTELN	220	237	280
326	063	HERSTELLUNG VON ZAHNRAEDERN, GETRIEBEN, WAEHLZAGERN UND ANTRIEBSELEMENTEN	283	251	308
327	064	HERSTELLUNG VON MASCHINEN FUER WEITERE BESTIMMTE WIRTSCHAFTSZWEIGE	202	219	288
328	065	HERSTELLUNG VON SONSTIGEN MASCHINENBAUERZEUGNISSEN	260 694	255 673	274 781
33	066	HERSTELLUNG VON BUEROMASCHINEN SOWIE DATEN- VERARBEITUNGSGERAETEN UND -EINRICHTUNGEN	735	789	792
34	067	ELEKTROTECHNIK			
341	068	HERSTELLUNG VON ISOLIERTEN ELEKTROKABELN, -LEITUNGEN UND -DRAEHTEN	2 332	2 753	3 876
342	069	HERSTELLUNG VON ELEKTROMOTOREN, -GENERATOREN UND TRANS- FORMATOREN SOWIE SCHALT- UND INSTALLATIONSGERAETEN	-	-	-
343	070	HERSTELLUNG VON GEWERBLICHEN ELEKTROGERAETEN, -EINRICHT- TUNGEN UND -AUSRUESTUNGEN, HERSTELLUNG VON BATTERIEN UND AKKUMULATOREN	902	1 062	1 225
344	071	HERSTELLUNG VON FERNMEDEGERAETEN, ZAEHLERN, MESS- UND REGELGERAETEN SOWIE ELEKTROMEDIZINISCHEN U.AE. GERAETEN	-	-	55
345	072	HERSTELLUNG VON RUNDFUNK-, FERNSEH- UND PHONO- TECHNISCHEN GERAETEN UND EINRICHTUNGEN U.S.W.	856	1 094	1 885
346	073	HERSTELLUNG VON ELEKTRO-HAUSHALTSGERAETEN	276	288	329
347	074	HERSTELLUNG VON ELEKTRISCHEN LEUCHTEN	198	195	232
348	075	MONTAGE UND INSTALLATION VON ELEKTROTECHNISCHEN ERZEUGNISSEN	62 39	75 40	103 47
35	076	BAU VON KRAFTWAGEN UND DEREN EINZELTEILEN			
351	077	BAU UND MONTAGE VON KRAFTWAGEN UND DEREN MOTOREN	3 851	3 317	4 096
352	078	HERSTELLUNG VON KAROSSERIEN, AUFBAUTEN UND ANHAENGERN	3 851	3 317	3 275
353	079	HERSTELLUNG VON AUSRUESTUNGEN, ZUBEHOER UND EINZEL- TEILEN FUER KRAFTWAGEN	-	-	58 763
36	080	FAHRZEUGBAU (OHNE BAU VON KRAFTWAGEN)			
361	081	SCHIFFBAU	342	246	302
362	082	HERSTELLUNG VON SCHIENENFAHRZEUGEN	107	63	77
363	083	HERSTELLUNG VON KRAFT- UND FAHRRAEDERN UND DEREN EINZELTEILEN	14	...	11
364	084	LUFTFAHRZEUGBAU UND -REPARATUR	18	17	15
365	085	SONSTIGER FAHRZEUGBAU	199 4	160 6	192 6
37	086	FEINMECHANIK UND OPTIK			
371	087	HERSTELLUNG VON FEINMECHANISCHEN ERZEUGNISSEN	287	305	381
372	088	HERSTELLUNG VON MEDIZIN- UND ORTHOPAEDIEMECHANISCHEN ERZEUGNISSEN (OHNE ORTHOPAEDISCHES SCHUHWERK)	60	72	88
373	089	HERSTELLUNG VON OPTISCHEN UND FOTOGRAFISCHEN GERAETEN	71	82	109
374	090	HERSTELLUNG VON UHREN UND DEREN TEILEN	124 33	135 16	163 21
41	091	NAHRUNGS- UND GENUSSMITTELGEWERBE			
411	092	HERSTELLUNG VON OELN UND FETTEN PFLANZLICHER ODER TIERISCHER HERKUNFT	2 436	2 357	2 211
412	093	SCHLACHTEREI UND VERARBEITUNG VON FLEISCH (OHNE FLEISCHEREI)	49	67	50
413	094	BE- UND VERARBEITUNG VON MILCH	134	169	134
414	095	VERARBEITUNG VON OBST UND GEMUESE	328	263	236
415	096	VERARBEITUNG VON FISCHEN U.AE. MEERESTIEREN FUER MENSCHLICHE NAHRUNGSZWECKE	105	94	80
416	097	MAHL- UND SCHAELELMUEHLEN	32	30	30
417	098	HERSTELLUNG VON TEIGWAREN	31	26	38
418	099	HERSTELLUNG VON STAERKEN UND STAERKEERZEUGNISSEN	14 20	11 34	11 37

12 PRODUZIERENDES GEWERBE IM AUSLAND

BUNDESREPUBLIK DEUTSCHLAND

WIRTSCHAFTSTATBESTAND-NR. 80

12.3 INVESTITIONEN INSGESAMT

MILL. EWE

SYST.	LFD.	WIRTSCHAFTSZWEIGE	1983	1984	1985
NR. 1)	NR.				
419	100	HERSTELLUNG VON BACKWAREN (EINSCHL. DAUERBACKWAREN)	132	132	147
42	101	ZUCKERINDUSTRIE	157	175	133
421	102	HERSTELLUNG VON SUESSWAREN (OHNE DAUERBACKWAREN)	181	147	170
422	103	HERSTELLUNG VON FUTTERMITTELN (EINSCHL. FISCHMEHL)	69	73	74
423	104	SONSTIGES NAHRUNGSMITTELGEWERBE	177	196	188
424	105	HERSTELLUNG VON AETHYLALKOHOL AUS VERGAERUNG, HERSTELLUNG VON SPIRITUOSEN	36	35	27
425	106	HERSTELLUNG VON TRAUBENWEIN UND GETRAENKEN AUF TRAUBENWEINBASIS	11	11	11
427	107	BRAUEREI UND MÄLZEREI	604	607	543
428	108	ABFÜLLUNG VON MINERALBRUNNEN, HERSTELLUNG VON ALKOHOLFREIEN GETRAENKEN	214	145	157
429	109	TABAKVERARBEITUNG	142	143	144
43	110	TEXTILGEWERBE	525	584	703
431	111	WOLLAUFBEREITUNG, -SPINNEREI, -WEBEREI U.AE.	57	54	...
432	112	BAUMWOLLSPINNEREI, -WEBEREI U.AE.	208	208	245
433	113	SEIDENAUFBEREITUNG, -SPINNEREI, -WEBEREI U.AE.	59	45	86
434	114	LEINEN-, HANF- UND RAMIEAUFBEREITUNG, -SPINNEREI UND -WEBEREI	-	-	-
435	115	JUTESPINNEREI UND -WEBEREI	4	...	5
436	116	WIRKEREI UND STRICKEREI	91	100	105
437	117	TEXTILVEREDELUNG	67	86	89
438	118	HERSTELLUNG VON TEPPICHEN, LINOLEUM U.AE. BODENBELAG SOWIE WACHSTUCH	40	34	42
4381	119	HERSTELLUNG VON TEPPICHEN AUS FASERN ALLER ART	-	-	-
4382	120	HERSTELLUNG VON LINOLEUM UND SONSTIGEN FUSSBODEN- BELAEGEN AUF TEXTILEM TRAEGER ODER AUF PAPIER	-	-	-
439	121	SONSTIGES TEXTILGEWERBE	-	57	80
44	122	LEDERGEWERBE	35	38	40
441	123	GERBEREI UND ZURICHTUNG VON LEDER	20	20	26
442	124	HERSTELLUNG VON LEDERWAREN	16	18	14
45	125	SCHUH- UND BEKLEIDUNGSGEWERBE	204	221	188
451	126	SERIENHERSTELLUNG VON SCHUHEN (OHNE GUMMI- UND HOLZSCHUHE)	50	45	51
453	127	SERIENHERSTELLUNG VON BEKLEIDUNG, HERSTELLUNG VON BEKLEIDUNGSZUBEHOER	121	143	121
455	128	KONFEKTION SONSTIGER TEXTILWAREN (OHNE VORGELEGTE WEBEREI)	30	30	13
46	129	BE- UND VERARBEITUNG VON HOLZ	512	568	504
461	130	BEARBEITUNG VON HOLZ	63	57	52
462	131	HERSTELLUNG VON HALBWAREN AUS HOLZ	78	90	78
463	132	SERIENHERSTELLUNG VON BAUELEMENTEN AUS HOLZ UND VON PARKETT	62	102	78
464	133	HERSTELLUNG VON VERPACKUNGSMITTELN AUS HOLZ	12	13	14
465	134	HERSTELLUNG VON SONSTIGEN HOLZWAREN (OHNE MOEBEL)	59	68	56
466	135	HERSTELLUNG VON KORK-, KORB- UND FLECHTWAREN, BUERSTEN, BESEN UND PINSELN	14	11	12
467	136	HERSTELLUNG VON HOLZMOEBEL	222	227	215
47	137	PAPIER- UND PAPPENERZEUGUNG UND -VERARBEITUNG, DRUCKEREI UND VERLAGSGEWERBE	1 188	1 125	1 447
471	138	HERSTELLUNG VON HOLZSCHLIFF, ZELLSTOFF, PAPIER UND PAPPE	239	297	473
472	139	VERARBEITUNG VON PAPIER UND PAPPE	349	319	376
473	140	DRUCKEREI UND VERWANDTE GEWERBE	601	509	598
474	141	VERLAGSGEWERBE	-	-	-
48	142	VERARBEITUNG VON GUMMI UND KUNSTSTOFFEN	893	1 045	1 245
481	143	VERARBEITUNG VON GUMMI	242	292	367
482	144	RUNDERNEUERUNG UND REPARATUR VON BEREIFUNGEN AUS GUMMI	-	-	-
483	145	VERARBEITUNG VON KUNSTSTOFFEN	651	753	878
49	146	SONSTIGES VERARBEITENDES GEWERBE	111	106	132
491	147	HERSTELLUNG VON SCHMUCK, GOLD- UND SILBERSCHMIEDEWAREN, BEARBEITUNG VON EDEL- UND SCHMUCKSTEINEN	13	11	14
492	148	HERSTELLUNG VON MUSIKINSTRUMENTEN	14	8	11
493	149	FOTO- UND FILMLABORS	32	32	37
494	150	HERSTELLUNG VON SPIEL- UND SPORTWAREN	41	41	53
495	151	SONSTIGE ZWEIGE DES BE- UND VERARBEITENDEN GEWERBES	11	13	18
500	152	BAUGEWERBE OHNE AUSGEPRAEGTEN SCHWERPUNKT	452	450	439
50	153	BAUGEWERBE INSGESAMT	1 570	1 473	1 401
501	154	ROHBAUGEWERBE	463	352	263
502	155	TIEFBAU	419	439	481
503	156	BAUINSTALLATION	143	140	135
504	157	AUSBAUGEWERBE	94	92	83

QUELLE: EUROSTAT, SYSTEM CRONOS FÜR DIE VERWALTUNG VON ZEITREIHEN (INDE), STATISTISCHES AMT DER EUROPÄISCHEN
GEMEINSCHAFTEN, LUXEMBURG.

1) KLASSIFIZIERUNGSPLAN DES EUROSTAT.

12 PRODUZIERENDES GEWERBE IM AUSLAND

BELGIEN

WIRTSCHAFTSTATBESTAND-NR. 80

12.3 INVESTITIONEN INSGESAMT

MILL. EWE

SYST. NR.1)	LFD. NR.	WIRTSCHAFTSZWEIGE	1983	1984	1985
	001	VERARBEITENDES GEWERBE	2 635	2 759	3 212
	002	INDUSTRIE	3 524	3 758	4 281
11	003	KOHLENBERGBAU (EINSCHL. HERSTELLUNG VON BRIKETTS)	9	28	20
12	004	KOKEREI	-	-	-
13	005	GEWINNUNG VON ERDOEL UND ERDGAS	-	-	-
14	006	MINERALOELVERARBEITUNG	33	49	57
15	007	KERNBRENNSTOFFINDUSTRIE	-	-	-
151	008	GEWINNUNG VON SPALT- UND BRUTSTOFFHALTIGEN ERZEN	-	-	-
152	009	HERSTELLUNG UND VERARBEITUNG VON SPALT- UND BRUTSTOFFEN	-	-	-
16	010	ERZEUGUNG UND VERTEILUNG VON ELEKTRIZITÄT, GAS, DAMPF UND WARMWASSER	794	893	960
161	011	ERZEUGUNG UND VERTEILUNG VON ELEKTRIZITÄT	693	799	...
162	012	GASWERKE, VERTEILUNG VON GAS	101	94	960
163	013	ERZEUGUNG VON DAMPF- UND PRESSLUFT, FERNHEIZUNG, WARMWASSERVERSORGUNG	-	-	-
17	014	WASSERGEWINNUNG, -REINIGUNG UND -VERTEILUNG	70	60	69
21	015	ERZBERGBAU (GEWINNUNG UND AUFBEREITUNG)	-	-	-
211	016	EISENERZBERGBAU (GEWINNUNG UND AUFBEREITUNG)	-	-	-
212	017	NE-METALLERZBERGBAU (GEWINNUNG UND AUFBEREITUNG)	-	-	-
22	018	ERZEUGUNG UND ERSTE BEARBEITUNG VON METALLEN	406	321	503
221	019	ERZEUGUNG VON EISEN UND STAHL GEMAESS EGKS-VERTRAG (OHNE HUETTENKOKEREI)	359
222	020	HERSTELLUNG VON STAHLROHREN	-	-	-
223	021	ZIEHEREIEN UND KALTHALZWERKE	-	-	-
224	022	ERZEUGUNG UND ERSTE BEARBEITUNG VON NE-METALLEN	47
23	023	GEWINNUNG VON NICHT-ENERGETISCHEN MINERALIEN (OHNE ERZE), TORFGEWINNUNG	17	19	20
231	024	GEWINNUNG VON BAUMATERIAL, FEUERFESTEN UND KERAMISCHEN ERDEN	-	-	-
232	025	KALISALZ- UND PHOSPHATBERGBAU	-	-	-
24	026	BE- UND VERARBEITUNG VON STEINEN UND ERDEN, HERSTELLUNG UND VERARBEITUNG VON GLAS	147	130	158
241	027	ZIEGELEI	8	8	12
242	028	HERSTELLUNG VON ZEMENT, KALK UND GIPS	30	30	28
243	029	HERSTELLUNG VON BAUSTOFFEN AUS BETON UND GIPS SOWIE VON ASBESTZEMENTWAREN	22	29	26
2431	030	HERSTELLUNG VON ASBESTZEMENTWAREN	-	-	-
2436	031	HERSTELLUNG VON TRANSPORTBETON UND -MOERTEL	-	-	-
244	032	HERSTELLUNG VON ASBESTWAREN	-	-	-
245	033	BE- UND VERARBEITUNG VON NATURSTEINEN SOWIE HERSTELLUNG VON A.N.G. MINERALERZEUGNISSEN	-	-	-
246	034	HERSTELLUNG VON SCHLEIFKOEKPERN UND SCHLEIFMITTELN AUF UNTGERLAGEN	-	-	-
247	035	HERSTELLUNG UND VERARBEITUNG VON GLAS	76	54	77
248	036	HERSTELLUNG VON KERAMISCHEN ERZEUGNISSEN (OHNE ZIEGELEI)	11	10	14
25	037	CHEMISCHE INDUSTRIE (OHNE CHEMIEFASERINDUSTRIE)	450	431	521
251	038	HERSTELLUNG CHEMISCHER GRUNDSTOFFE	214	179	229
255	039	HERSTELLUNG VON SPACTELKITTEN, LACKEN UND ANSTRICHMITTELN, FIRNIS, DRUCK- UND ABZIEHFARBEN	-	-	-
256	040	HERSTELLUNG VON ANDEREN CHEMISCHEN ERZEUGNISSEN VORWIEGEND FÜR GEWERBLICHE UND LANDWIRTSCHAFTLICHE VERWENDUNG	152	166	197
257	041	HERSTELLUNG PHARMAZEUTISCHER ERZEUGNISSE	67	70	76
258	042	HERSTELLUNG VON SEIFEN, SYNTHETISCHEN HASCHMITTELN, PARFUMS UND SONSTIGEN KOERPERPFLEGEMITTELN	16	15	18
259	043	HERSTELLUNG VON SONSTIGEN CHEMISCHEN ERZEUGNISSEN	-	-	-
2591	044	HERSTELLUNG FOTOHEMISCHER ERZEUGNISSE (FOTOGRAFISCHE FILME, PLATTEN, PAPIERE UND HILFSMITTEL)	-	-	-
2592	045	HERSTELLUNG VON HAUSHALTSPFLEGEMITTELN (SCHUH- UND FUSSBODENPFLEGEMITTEL, METALLPUTZMITTEL USW.)	-	-	-
26	046	CHEMIEFASERINDUSTRIE	-	-	-
31	047	HERSTELLUNG VON METALLERZEUGNISSEN (OHNE MASCHINEN- UND FAHRZEUGBAU)	98	117	125
311	048	GIESSEREI	13	23	11
312	049	SCHMIEDE-, PRESS- UND HAMMERWERKE	4	...	8
313	050	STAHLVERFORMUNG UND OBERFLAECHEVEREDELUNG	12	16	15
314	051	HERSTELLUNG VON STAHL- UND LEICHTMETALLKONSTRUKTIONEN (AUCH VERBUNDEN MIT MONTAGE)	21	24	38

12 PRODUZIERENDES GEWERBE IM AUSLAND

BELGIEN

WIRTSCHAFTSTATBESTAND-NR. 80

12.3 INVESTITIONEN INSGESAMT

MILL. EWE

SYST. LFD. NR.1) NR.	WIRTSCHAFTSZWEIGE	1983	1984	1985
315	052 KESSEL UND BEHAELTERBAU	5	7	6
316	053 HERSTELLUNG VON EBM-WAREN	44	47	48
3165	054 HERSTELLUNG VON OEFEN UND HERDEN ALLER ART FUER DEN HAUSHALT	-	-	-
3166	055 HERSTELLUNG VON STAHLMOEBELN (EINSCHLIESSLICH PANZERSCHRAENKEN)	-	-	-
319	056 MECHANIK A.N.G.	-	-	-
32	057 MASCHINENBAU	105	119	157
321	058 HERSTELLUNG VON LANDWIRTSCHAFTLICHEN MASCHINEN UND ACKERSCHLEPPERN	10	9	10
322	059 HERSTELLUNG VON METALLBEARBEITUNGSMASCHINEN, MASCHINEN- WERKZEUGEN UND VORRICHTUNGEN FUER MASCHINEN	12	21	26
323	060 HERSTELLUNG VON TEXTILMASCHINEN, DEREN ZUBEHOER UND NAEHMASCHINEN	6	5	14
324	061 HERSTELLUNG VON MASCHINEN UND APPARATEN FUER DAS NAHRUNGS- UND GENUSSMITTELGEWERBE, CHEMISCHE UND VERWANDTE INDUSTRIEN	5	5	6
325	062 HERSTELLUNG VON HUETTEN- UND WALZWERKEINRICHTUNGEN, BERGWERKS-, GIESSEREI- UND BAUMASCHINEN SOWIE HEBEZEUGEN UND FOERDERMITTELN	24	26	23
326	063 HERSTELLUNG VON ZAHNRAEDERN, GETRIEBEN, WAEZLAGERN UND ANTRIEBSELEMENTEN	-	-	-
327	064 HERSTELLUNG VON MASCHINEN FUER WEITERE BESTIMMTE WIRTSCHAFTSZWEIGE	-	-	-
328	065 HERSTELLUNG VON SONSTIGEN MASCHINENBAUERZEUGNISSEN	49	52	79
33	066 HERSTELLUNG VON BUEROMASCHINEN SOWIE DATEN- VERARBEITUNGSGERAETEN UND -EINRICHTUNGEN	46	62	95
34	067 ELEKTROTECHNIK	178	142	192
341	068 HERSTELLUNG VON ISOLIERTEN ELEKTROKABELN, -LEITUNGEN UND -DRAECHTEN	43	46	52
342	069 HERSTELLUNG VON ELEKTROMOTOREN, -GENERATOREN UND TRANS- FORMATOREN SOWIE SCHALT- UND INSTALLATIONSGERAETEN	-	-	-
343	070 HERSTELLUNG VON GEMERBLICHEN ELEKTROGERAETEN, -EINRICH- TUNGEN UND -AUSRUESTUNGEN, HERSTELLUNG VON BATTERIEN UND AKKUMULATOREN	-	-	-
344	071 HERSTELLUNG VON FERNMELDEGERAETEN, ZAEHLERN, MESS- UND REGELGERAETEN SOWIE ELEKTROMEDIZINISCHEN U.AE. GERAETEN	65	75	115
345	072 HERSTELLUNG VON RUNDFUNK-, FERNSEH- UND PHONO- TECHNISCHEN GERAETEN UND EINRICHTUNGEN U.S.W.	23	-	-
346	073 HERSTELLUNG VON ELEKTRO-HAUSHALTSGERAETEN	23	21	25
347	074 HERSTELLUNG VON ELEKTRISCHEN LEUCHTEN	-	-	-
348	075 MONTAGE UND INSTALLATION VON ELEKTROTECHNISCHEN ERZEUGNISSEN	-	-	-
35	076 BAU VON KRAFTWAGEN UND DEREN EINZELTEILEN	239	345	324
351	077 BAU UND MONTAGE VON KRAFTWAGEN UND DEREN MOTOREN	210	293	267
352	078 HERSTELLUNG VON KAROSSERIEN, AUFBAUTEN UND ANHAENGERN	-	8	8
353	079 HERSTELLUNG VON AUSRUESTUNGEN, ZUBEHOER UND EINZEL- TEILEN FUER KRAFTWAGEN	29	44	49
36	080 FAHRZEUGBAU (OHNE BAU VON KRAFTWAGEN)	23	21	74
361	081 SCHIFFBAU	-	-	-
362	082 HERSTELLUNG VON SCHIENENFAHRZEUGEN	-	-	-
363	083 HERSTELLUNG VON KRAFT- UND FAHRRRAEDERN UND DEREN EINZELTEILEN	-	-	-
364	084 LUFTFAHRZEUGBAU UND -REPARATUR	-	-	-
365	085 SONSTIGER FAHRZEUGBAU	-	-	-
37	086 FEINMECHANIK UND OPTIK	-	-	-
371	087 HERSTELLUNG VON FEINMECHANISCHEN ERZEUGNISSEN	-	-	-
372	088 HERSTELLUNG VON MEDIZIN- UND ORTHOPAEDIEMECHANISCHEN ERZEUGNISSEN (OHNE ORTHOPAEDISCHES SCHUHWERK)	-	-	-
373	089 HERSTELLUNG VON OPTISCHEN UND FOTOGRAFISCHEN GERAETEN	-	-	-
374	090 HERSTELLUNG VON UHREN UND DEREN TEILEN	-	-	-
41	091 NAHRUNGS- UND GENUSSMITTELGEWERBE	363	349	358
411	092 HERSTELLUNG VON OELN UND FETTEN PFLANZLICHER ODER TIERISCHER HERKUNFT	18	20	18
412	093 SCHLACHTEREI UND VERARBEITUNG VON FLEISCH (OHNE FLEISCHEREI)	22	32	38
413	094 BE- UND VERARBEITUNG VON MILCH	34	31	34
414	095 VERARBEITUNG VON OBST UND GEMUESE	23	18	31
415	096 VERARBEITUNG VON FISCHEN U.AE. MEERESTIEREN FUER MENSCHLICHE NAHRUNGSZWECKE	-	-	-
416	097 MAHL- UND SCHAELMUEHLEN	24	27	30
417	098 HERSTELLUNG VON TEIGHAREN	-	-	-
418	099 HERSTELLUNG VON STAERKEN UND STAERKEERZEUGNISSEN	-	-	-

12 PRODUZIERENDES GEWERBE IM AUSLAND

BELGIEN

WIRTSCHAFTSTATBESTAND-NR. 80

12.3 INVESTITIONEN INSGESAMT

MILL. EWE

SYST. LFD. NR.1) NR.		WIRTSCHAFTSZWEIGE	1983	1984	1985
419	100	HERSTELLUNG VON BACKWAREN (EINSCHL. DAUERBACKWAREN)	16	19	19
42	101	ZUCKERINDUSTRIE	54	42	36
421	102	HERSTELLUNG VON SUESSWAREN (OHNE DAUERBACKWAREN)	21	23	23
422	103	HERSTELLUNG VON FUTTERMITTELN (EINSCHL. FISCHMEHL)	18	22	16
423	104	SONSTIGES NAHRUNGSMITTELGEWERBE	19	19	17
424	105	HERSTELLUNG VON AETHYLALKOHOL AUS VERGÄRERUNG, HERSTELLUNG VON SPIRITUOSEN	2	2	4
425	106	HERSTELLUNG VON TRAUBENWEIN UND GETRÄNKEN AUF TRAUBENWEINBASIS	-	-	-
427	107	BRAUEREI UND MÄLZEREI	67	58	51
428	108	ABFÜLLUNG VON MINERALBRUNNEN, HERSTELLUNG VON ALKOHOLFREIEN GETRÄNKEN	27	23	21
429	109	TABAKVERARBEITUNG	19	13	20
43	110	TEXTILGEWERBE	186	243	211
431	111	WOLLAUFBEREITUNG, -SPINNEREI, -WEBEREI U.AE.	31	39	32
432	112	BAUMWOLLSPINNEREI, -WEBEREI U.AE.	31	38	43
433	113	SEIDENAUFBEREITUNG, -SPINNEREI, -WEBEREI U.AE.	33	52	43
434	114	LEINEN-, HANF- UND RAMIEAUFBEREITUNG, -SPINNEREI UND -WEBEREI	7	8	6
435	115	JUTESPINNEREI UND -WEBEREI	5	5	3
436	116	WIRKEREI UND STRICKEREI	9	10	13
437	117	TEXTILVEREDELUNG	12	16	17
438	118	HERSTELLUNG VON TEPPICHEN, LINOLEUM U.AE. BODENBELAG SOWIE WACHSTUCH	38	59	41
4381	119	HERSTELLUNG VON TEPPICHEN AUS FASERN ALLER ART	-	-	-
4382	120	HERSTELLUNG VON LINOLEUM UND SONSTIGEN FUSSBODEN- BELÄGEN AUF TEXTILEM TRÄGER ODER AUF PAPIER	-	-	-
439	121	SONSTIGES TEXTILGEWERBE	19	16	13
44	122	LEDERGEWERBE	1	2	1
441	123	GERBEREI UND ZURICHTUNG VON LEDER	-	-	-
442	124	HERSTELLUNG VON LEDERWAREN	-	-	-
45	125	SCHUH- UND BEKLEIDUNGSGEWERBE	29	35	38
451	126	SERIENHERSTELLUNG VON SCHUHEN (OHNE GUMMI- UND HOLZSCHUHE)	1	1	...
453	127	SERIENHERSTELLUNG VON BEKLEIDUNG, HERSTELLUNG VON BEKLEIDUNGSGZUBEHÖR	26	31	34
455	128	KONFEKTION SONSTIGER TEXTILWAREN (OHNE VORGELAGERTE WEBEREI)	2	2	3
46	129	BE- UND VERARBEITUNG VON HOLZ	58	57	53
461	130	BEARBEITUNG VON HOLZ	3	3	4
462	131	HERSTELLUNG VON HALBWAREN AUS HOLZ	21	20	13
463	132	SERIENHERSTELLUNG VON BAUELEMENTEN AUS HOLZ UND VON PARKETT	4	6	6
464	133	HERSTELLUNG VON VERPACKUNGSMITTELN AUS HOLZ	2	2	1
465	134	HERSTELLUNG VON SONSTIGEN HOLZWAREN (OHNE MOEBEL)	1	1	1
466	135	HERSTELLUNG VON KORK-, KORB- UND FLECHTWAREN, BÜRSTEN, BESEN UND PINSELN	-	-	-
467	136	HERSTELLUNG VON HOLZMOEBEL	28	24	28
47	137	PAPIER- UND PAPPENERZEUGUNG UND -VERARBEITUNG, DRUCKEREI UND VERLAGSGEWERBE	148	199	171
471	138	HERSTELLUNG VON HOLZSCHLIFF, ZELLSTOFF, PAPIER UND PAPPE	45	57	45
472	139	VERARBEITUNG VON PAPIER UND PAPPE	37	45	50
473	140	DRUCKEREI UND VERWANDTE GEWERBE	66	96	77
474	141	VERLAGSGEWERBE	-	-	-
48	142	VERARBEITUNG VON GUMMI UND KUNSTSTOFFEN	80	104	135
481	143	VERARBEITUNG VON GUMMI	17	19	26
482	144	RUNDERNEUERUNG UND REPARATUR VON BEREIFUNGEN AUS GUMMI	-	-	-
483	145	VERARBEITUNG VON KUNSTSTOFFEN	217	85	109
49	146	SONSTIGES VERARBEITENDES GEWERBE	31	34	39
491	147	HERSTELLUNG VON SCHMUCK, GOLD- UND SILBERSCHMIEDEWAREN, BEARBEITUNG VON EDEL- UND SCHMUCKSTEINEN	-	-	-
492	148	HERSTELLUNG VON MUSIKINSTRUMENTEN	-	-	-
493	149	FOTO- UND FILMLABORS	-	-	-
494	150	HERSTELLUNG VON SPIEL- UND SPORTWAREN	-	-	-
495	151	SONSTIGE ZWEIGE DES BE- UND VERARBEITENDEN GEWERBES	-	-	-
500	152	BAUGEWERBE OHNE AUSGEPRÄGTE SCHWERPUNKT	-	16	22
50	153	BAUGEWERBE INSGESAMT	125	149	164
501	154	ROHBAUGEWERBE	53	42	42
502	155	TIEFBAU	61	77	82
503	156	BAUINSTALLATION	7	8	9
504	157	AUSBAUGEWERBE	5	7	9

QUELLE: EUROSTAT, SYSTEM CRONOS FÜR DIE VERWALTUNG VON ZEITREIHEN (INDE), STATISTISCHES AMT DER EUROPÄISCHEN
GEMEINSCHAFTEN, LUXEMBURG.

1) KLASSIFIZIERUNGSPLAN DES EUROSTAT.

12 PRODUZIERENDES GEWERBE IM AUSLAND

DAENEMARK

WIRTSCHAFTSTATBESTAND-NR. 80

12.3 INVESTITIONEN INSGESAMT

MILL. EWE

SYST. LFD. NR.1) NR.	WIRTSCHAFTSZWEIGE	1983	1984	1985
	001 VERARBEITENDES GEWERBE	1 015	1 310	1 715
	002 INDUSTRIE	1 018	1 317	1 722
11	003 KOHLENBERGBAU (EINSCHL. HERSTELLUNG VON BRIKETTS)	-	-	-
12	004 KOKEREI	-	-	-
13	005 GEWINNUNG VON ERDOEL UND ERDGAS	-	-	-
14	006 MINERALOELVERARBEITUNG	18	34	35
15	007 KERNBRENNSTOFFINDUSTRIE	-	-	-
151	008 GEWINNUNG VON SPALT- UND BRUTSTOFFHALTIGEN ERZEN	-	-	-
152	009 HERSTELLUNG UND VERARBEITUNG VON SPALT- UND BRUTSTOFFEN	-	-	-
16	010 ERZEUGUNG UND VERTEILUNG VON ELEKTRIZITAET, GAS, DAMPF UND WARMWASSER	-	-	-
161	011 ERZEUGUNG UND VERTEILUNG VON ELEKTRIZITAET	-	-	-
162	012 GASWERKE, VERTEILUNG VON GAS	-	-	-
163	013 ERZEUGUNG VON DAMPF- UND PRESSLUFT, FERNHEIZUNG, WARMWASSERVERSORGUNG	-	-	-
17	014 WASSERGEWINNUNG, -REINIGUNG UND -VERTEILUNG	-	-	-
21	015 ERZBERGBAU (GEWINNUNG UND AUFBEREITUNG)	-	-	-
211	016 EISENERZBERGBAU (GEWINNUNG UND AUFBEREITUNG)	-	-	-
212	017 NE-METALLERZBERGBAU (GEWINNUNG UND AUFBEREITUNG)	-	-	-
22	018 ERZEUGUNG UND ERSTE BEARBEITUNG VON METALLEN	14	15	23
221	019 ERZEUGUNG VON EISEN UND STAHL GEMAESS EGKS-VERTRAG (OHNE HUETTENKOKEREI)	9	7	12
222	020 HERSTELLUNG VON STAHLROEHREN	4	4	7
223	021 ZIEHEREIEN UND KALTHALZWERKE	1	1	2
224	022 ERZEUGUNG UND ERSTE BEARBEITUNG VON NE-METALLEN	1	3	2
23	023 GEWINNUNG VON NICHT-ENERGETISCHEN MINERALIEN (OHNE ERZE), TORFGEWINNUNG	4	7	8
231	024 GEWINNUNG VON BAUMATERIAL, FEUERFESTEN UND KERAMISCHEN ERDEN	2	5	6
232	025 KALISALZ- UND PHOSPHATBERGBAU	-	1	2
24	026 BE- UND VERARBEITUNG VON STEINEN UND ERDEN, HERSTELLUNG UND VERARBEITUNG VON GLAS	51	72	128
241	027 ZIEGELEI	4	4	5
242	028 HERSTELLUNG VON ZEMENT, KALK UND GIPS	10	16	40
243	029 HERSTELLUNG VON BAUSTOFFEN AUS BETON UND GIPS SOWIE VON ASBESTZEMENTWAREN	15	23	52
2431	030 HERSTELLUNG VON ASBESTZEMENTWAREN	-	-	-
2436	031 HERSTELLUNG VON TRANSPORTBETON UND -MOERTEL	-	-	-
244	032 HERSTELLUNG VON ASBESTWAREN	-	-	-
245	033 BE- UND VERARBEITUNG VON NATURSTEINEN SOWIE HERSTELLUNG VON A.N.G. MINERALERZEUGNISSEN	12	16	15
246	034 HERSTELLUNG VON SCHLEIFKOERPERN UND SCHLEIFMITTELN AUF UNTGERLAGEN	-	-	-
247	035 HERSTELLUNG UND VERARBEITUNG VON GLAS	5	9	12
248	036 HERSTELLUNG VON KERAMISCHEN ERZEUGNISSEN (OHNE ZIEGELEI)	5	3	4
25	037 CHEMISCHE INDUSTRIE (OHNE CHEMIEFASERINDUSTRIE)	137	164	190
251	038 HERSTELLUNG CHEMISCHER GRUNDSTOFFE	54	65	76
255	039 HERSTELLUNG VON SPACHTELKITEN, LACKEN UND ANSTRICHMITTELN, FIRNIS, DRUCK- UND ABZIEHFARBEN	8	14	18
256	040 HERSTELLUNG VON ANDEREN CHEMISCHEN ERZEUGNISSEN VORWIEGEND FUER GEWERBLICHE UND LANDWIRTSCHAFTLICHE VERWENDUNG	5	7	8
257	041 HERSTELLUNG PHARMAZEUTISCHER ERZEUGNISSE	59	68	79
258	042 HERSTELLUNG VON SEIFEN, SYNTHETISCHEN WASCHMITTELN, PARFUMS UND SONSTIGEN KOERPERPFLEGEMITTELN	10	8	8
259	043 HERSTELLUNG VON SONSTIGEN CHEMISCHEN ERZEUGNISSEN	1	1	1
2591	044 HERSTELLUNG FOTOCHEMISCHER ERZEUGNISSE (FOTOGRAFISCHE FILME, PLATTEN, PAPIERE UND HILFSMITTEL)	-	-	-
2592	045 HERSTELLUNG VON HAUSHALTSPFLEGEMITTELN (SCHUH- UND FUSSBODENPFLEGEMITTEL, METALLPUTZMITTEL USW.)	-	-	-
26	046 CHEMIEFASERINDUSTRIE	-	-	-
31	047 HERSTELLUNG VON METALLERZEUGNISSEN (OHNE MASCHINEN- UND FAHRZEUGBAU)	57	83	114
311	048 GIESSEREI	7	8	9
312	049 SCHMIEDE-, PRESS- UND HAMMERWERKE	-	-	-
313	050 STAHLVERFORMUNG UND OBERFLAECHEVEREDELUNG	6	10	13
314	051 HERSTELLUNG VON STAHL- UND LEICHTMETALLKONSTRUKTIONEN (AUCH VERBUNDEN MIT MONTAGE)	15	18	22

12 PRODUZIERENDES GEWERBE IM AUSLAND

DAENEMARK

WIRTSCHAFTSTATBESTAND-NR. 80

12.3 INVESTITIONEN INSGESAMT

MILL. EWE

SYST. NR.1)	LFD. NR.	WIRTSCHAFTSZWEIGE	1983	1984	1985
315	052	KESSEL UND BEHAELTERBAU	4	5	9
316	053	HERSTELLUNG VON EBM-WAREN	25	42	61
3165	054	HERSTELLUNG VON OEFEN UND HERDEN ALLER ART FUER DEN HAUSHALT	-	-	-
3166	055	HERSTELLUNG VON STAHLMOEBELN (EINSCHLIESSLICH PANZERSCHRAENKEN)	-	-	-
319	056	MECHANIK A.N.G.	-	-	-
32	057	MASCHINENBAU	113	141	216
321	058	HERSTELLUNG VON LANDWIRTSCHAFTLICHEN MASCHINEN UND ACKERSCHLEPPERN	10	15	23
322	059	HERSTELLUNG VON METALLBEARBEITUNGSMASCHINEN, MASCHINEN- WERKZEUGEN UND VORRICHTUNGEN FUER MASCHINEN	5	5	11
323	060	HERSTELLUNG VON TEXTILMASCHINEN, DEREN ZUBEHOER UND NAEHMASCHINEN	1	1	1
324	061	HERSTELLUNG VON MASCHINEN UND APPARATEN FUER DAS NAHRUNGS- UND GENUSSMITTELGEWERBE, CHEMISCHE UND VERWANDTE INDUSTRIEN	11	14	20
325	062	HERSTELLUNG VON HUETTEN- UND WALZWERKEINRICHTUNGEN, BERGWERKS-, GIESSEREI- UND BAUMASCHINEN SOWIE HEBEZEUGEN UND FOERDERMITTELN	17	17	34
326	063	HERSTELLUNG VON ZAHNRAEDERN, GETRIEBEN, WAEHLZAGERN UND ANTRIEBSELEMENTEN	2	3	2
327	064	HERSTELLUNG VON MASCHINEN FUER WEITERE BESTIMMTE WIRTSCHAFTSZWEIGE	6	5	4
328	065	HERSTELLUNG VON SONSTIGEN MASCHINENBAUERZEUGNISSEN	63	82	120
33	066	HERSTELLUNG VON BUEROMASCHINEN SOWIE DATEN- VERARBEITUNGSGERAETEN UND -EINRICHTUNGEN	6	3	14
34	067	ELEKTROTECHNIK	74	104	138
341	068	HERSTELLUNG VON ISOLIERTEN ELEKTROKABELN, -LEITUNGEN UND -DRAECHTEN	12	14	13
342	069	HERSTELLUNG VON ELEKTROMOTOREN, -GENERATOREN UND TRANS- FORMATOREN SOWIE SCHALT- UND INSTALLATIONSGERAETEN	13	24	33
343	070	HERSTELLUNG VON GEWERBLICHEN ELEKTROGERAETEN, -EINRICH- TUNGEN UND -AUSRUESTUNGEN, HERSTELLUNG VON BATTERIEN UND AKKUMULATOREN	3	4	7
344	071	HERSTELLUNG VON FERNMEDEGERAETEN, ZAEHLERN, MESS- UND REGELGERAETEN SOWIE ELEKTROMEDIZINISCHEN U.AE. GERAETEN	28	42	59
345	072	HERSTELLUNG VON RUNDUNK-, FERNSEH- UND PHONO- TECHNISCHEN GERAETEN UND EINRICHTUNGEN U.S.W.	10	10	15
346	073	HERSTELLUNG VON ELEKTRO-HAUSHALTSGERAETEN	7	7	8
347	074	HERSTELLUNG VON ELEKTRISCHEN LEUCHTEN	1	4	3
348	075	MONTAGE UND INSTALLATION VON ELEKTROTECHNISCHEN ERZEUGNISSEN	-	-	-
35	076	BAU VON KRAFTWAGEN UND DEREN EINZELTEILEN	7	10	15
351	077	BAU UND MONTAGE VON KRAFTWAGEN UND DEREN MOTOREN	1
352	078	HERSTELLUNG VON KAROSSERIEN, AUFBAUTEN UND ANHAEGERN	5	5	9
353	079	HERSTELLUNG VON AUSRUESTUNGEN, ZUBEHOER UND EINZEL- TEILEN FUER KRAFTWAGEN	2	6	7
36	080	FAHRZEUGBAU (OHNE BAU VON KRAFTWAGEN)	31	31	26
361	081	SCHIFFBAU	27	28	22
362	082	HERSTELLUNG VON SCHIENENFAHRZEUGEN	4
363	083	HERSTELLUNG VON KRAFT- UND FAHRRADERN UND DEREN EINZELTEILEN	-	3	4
364	084	LUFTFAHRZEUGBAU UND -REPARATUR	-	-	-
365	085	SONSTIGER FAHRZEUGBAU	-	-	-
37	086	FEINMECHANIK UND OPTIK	11	14	20
371	087	HERSTELLUNG VON FEINMECHANISCHEN ERZEUGNISSEN	2	3	3
372	088	HERSTELLUNG VON MEDIZIN- UND ORTHOPAEDIEMECHANISCHEN ERZEUGNISSEN (OHNE ORTHOPAEDISCHES SCHUHWERK)	5	5	10
373	089	HERSTELLUNG VON OPTISCHEN UND FOTOGRAFISCHEN GERAETEN	4	7	7
374	090	HERSTELLUNG VON UHREN UND DEREN TEILEN	-	-	-
41	091	NAHRUNGS- UND GENUSSMITTELGEWERBE	266	333	359
411	092	HERSTELLUNG VON OELN UND FETTEN PFLANZLICHER ODER TIERISCHER HERKUNFT	10	8	8
412	093	SCHLACHTEREI UND VERARBEITUNG VON FLEISCH (OHNE FLEISCHEREI)	52	74	89
413	094	BE- UND VERARBEITUNG VON MILCH	49	47	43
414	095	VERARBEITUNG VON OBST UND GEMUESE	8	9	15
415	096	VERARBEITUNG VON FISCHEN U.AE. MEERESTIEREN FUER MENSCHLICHE NAHRUNGSZWECKE	25	24	30
416	097	MAHL- UND SCHAELEMUEHLEN	11	6	9
417	098	HERSTELLUNG VON TEIGWAREN	-	-	-
418	099	HERSTELLUNG VON STAERKEN UND STAERKEERZEUGNISSEN	-	7	4

12 PRODUZIERENDES GEWERBE IM AUSLAND

DAENEMARK

WIRTSCHAFTSTATBESTAND-NR. 80

12.3 INVESTITIONEN INSGESAMT

MILL. EWE

SYST. NR. 1)	LFD. NR.	WIRTSCHAFTSZWEIGE	1983	1984	1985
419	100	HERSTELLUNG VON BACKWAREN (EINSCHL. DAUERBACKWAREN)	17	19	22
42	101	ZUCKERINDUSTRIE	15	13	21
421	102	HERSTELLUNG VON SUESSWAREN (OHNE DAUERBACKWAREN)	14	20	24
422	103	HERSTELLUNG VON FUTTERMITTELN (EINSCHL. FISCHMEHL)	19	22	32
423	104	SONSTIGES NAHRUNGSMITTELGEWERBE	7	15	8
424	105	HERSTELLUNG VON AETHYLALKOHOL AUS VERGAERUNG, HERSTELLUNG VON SPIRITUOSEN	3	3	4
425	106	HERSTELLUNG VON TRAUBENWEIN UND GETRAENKEN AUF TRAUBENWEINBASIS	-	-	-
427	107	BRAUEREI UND MÄLZEREI	28	58	38
428	108	ABFUELLUNG VON MINERALBRUNNEN, HERSTELLUNG VON ALKOHOLFREIEN GETRAENKEN	2 5	1 7	5 8
429	109	TABAKVERARBEITUNG	-	-	-
43	110	TEXTILGEWERBE	25	38	44
431	111	WOLLAUFBEREITUNG, -SPINNEREI, -WEBEREI U.AE.	1	3	4
432	112	BAUMWOLLSPINNEREI, -WEBEREI U.AE.	2	3	2
433	113	SEIDENAUFBEREITUNG, -SPINNEREI, -WEBEREI U.AE.	4	5	4
434	114	LEINEN-, HANF- UND RAMIEAUFBEREITUNG, -SPINNEREI UND -WEBEREI	-	-	-
435	115	JUTESPINNEREI UND -WEBEREI	9	12	15
436	116	WIRKEREI UND STRICKEREI	4	7	11
437	117	TEXTILVEREDELUNG	-	-	-
438	118	HERSTELLUNG VON TEPPICHEN, LINOLEUM U.AE. BODENBELAG SOWIE WACHSTUCH	3	6	4
4381	119	HERSTELLUNG VON TEPPICHEN AUS FASERN ALLER ART	-	-	-
4382	120	HERSTELLUNG VON LINOLEUM UND SONSTIGEN FUSSBODEN- BELAEGEN AUF TEXTILEM TRAEGER ODER AUF PAPIER	2	3	5
439	121	SONSTIGES TEXTILGEWERBE	1	1	3
44	122	LEDERGEWERBE	1	0	1
441	123	GERBEREI UND ZURICHTUNG VON LEDER	1	1	2
442	124	HERSTELLUNG VON LEDERWAREN	-	-	-
45	125	SCHUH- UND BEKLEIDUNGSGEWERBE	17	23	26
451	126	SERIENHERSTELLUNG VON SCHUHEN (OHNE GUMMI- UND HOLZSCHUHE)	4	3	6
453	127	SERIENHERSTELLUNG VON BEKLEIDUNG, HERSTELLUNG VON BEKLEIDUNGSZUBEHOER	11	15	16
455	128	KONFEKTION SONSTIGER TEXTILWAREN (OHNE VORGELAGERTE WEBEREI)	2	5	5
46	129	BE- UND VERARBEITUNG VON HOLZ	38	70	105
461	130	BEARBEITUNG VON HOLZ	5	4	4
462	131	HERSTELLUNG VON HALBWAREN AUS HOLZ	3	4	7
463	132	SERIENHERSTELLUNG VON BAUELEMENTEN AUS HOLZ UND VON PARKETT	9	13	21
464	133	HERSTELLUNG VON VERPACKUNGSMITTELN AUS HOLZ	1	1	2
465	134	HERSTELLUNG VON SONSTIGEN HOLZWAREN (OHNE MOEBEL)	1	2	4
466	135	HERSTELLUNG VON KORK-, KORB- UND FLECHTWAREN, BUERSTEN, BESEN UND PINSELN	1	1	1
467	136	HERSTELLUNG VON HOLZMOEBEL	19	46	66
47	137	PAPIER- UND PAPPENERZEUGUNG UND -VERARBEITUNG, DRUCKEREI UND VERLAGSGEWERBE	91	98	147
471	138	HERSTELLUNG VON HOLZSCHLIFF, ZELLSTOFF, PAPIER UND PAPPE	17 21	6 39	6 41
472	139	VERARBEITUNG VON PAPIER UND PAPPE	53	53	100
473	140	DRUCKEREI UND VERWANDTE GEWERBE	-	-	-
474	141	VERLAGSGEWERBE	-	-	-
48	142	VERARBEITUNG VON GUMMI UND KUNSTSTOFFEN	49	64	95
481	143	VERARBEITUNG VON GUMMI	6	6	11
482	144	RUNDERNEUERUNG UND REPARATUR VON BEREIFUNGEN AUS GUMMI	1	1	2
483	145	VERARBEITUNG VON KUNSTSTOFFEN	42	57	83
49	146	SONSTIGES VERARBEITENDES GEWERBE	9	13	19
491	147	HERSTELLUNG VON SCHMUCK, GOLD- UND SILBERSCHMIEDEWAREN, BEARBEITUNG VON EDEL- UND SCHMUCKSTEINEN	0	0	1
492	148	HERSTELLUNG VON MUSIKINSTRUMENTEN	-	-	-
493	149	FOTO- UND FILMLABORS	-	-	-
494	150	HERSTELLUNG VON SPIEL- UND SPORTWAREN	5	8	11
495	151	SONSTIGE ZWEIGE DES BE- UND VERARBEITENDEN GEWERBES	3	5	7
500	152	BAUGEWERBE OHNE AUSGEPRAEGTEN SCHWERPUNKT	-	-	-
50	153	BAUGEWERBE INSGESAMT	-	-	-
501	154	ROHBAUGEWERBE	-	-	-
502	155	TIEFBAU	-	-	-
503	156	BAUINSTALLATION	-	-	-
504	157	AUSBAUGEWERBE	-	-	-

QUELLE: EUROSTAT, SYSTEM CRONOS FÜR DIE VERWALTUNG VON ZEITREIHEN (INDE), STATISTISCHES AMT DER EUROPÄISCHEN
GEMEINSCHAFTEN, LUXEMBURG.
1) KLASSIFIZIERUNGSPLAN DES EUROSTAT.

12 PRODUZIERENDES GEWERBE IM AUSLAND

FRANKREICH

WIRTSCHAFTSTATBESTAND-NR. 80

12.3 INVESTITIONEN INSGESAMT

MILL. EWE

SYST. NR. 1)	LFD. NR.	WIRTSCHAFTSZWEIGE	1983	1984	1985
	001	VERARBEITENDES GEWERBE	11 510	11 039	14 331
	002	INDUSTRIE	18 671	17 466	20 999
11	003	KOHLENBERGBAU (EINSCHL. HERSTELLUNG VON BRIKETTS)	383	288	252
12	004	KOKEREI	-	-	-
13	005	GEWINNUNG VON ERDOEL UND ERDGAS	213	165	247
14	006	MINERALOELVERARBEITUNG	355	385	459
15	007	KERNBRENNSTOFFINDUSTRIE	587	620	782
151	008	GEWINNUNG VON SPALT- UND BRUTSTOFFHALTIGEN ERZEN	5	18	21
152	009	HERSTELLUNG UND VERARBEITUNG VON SPALT- UND BRUTSTOFFEN	582	603	761
16	010	ERZEUGUNG UND VERTEILUNG VON ELEKTRIZITÄT, GAS, DAMPF UND WARMWASSER	6 487	5 921	6 095
161	011	ERZEUGUNG UND VERTEILUNG VON ELEKTRIZITÄT	5 789	5 331	5 440
162	012	GASWERKE, VERTEILUNG VON GAS	660	565	622
163	013	ERZEUGUNG VON DAMPF- UND PRESSLUFT, FERNHEIZUNG, WARMWASSERVERSORGUNG	38	24	33
17	014	WASSERGEWINNUNG, -REINIGUNG UND -VERTEILUNG	140	107	157
21	015	ERZBERGBAU (GEWINNUNG UND AUFBEREITUNG)	11	7	8
211	016	EISENERZBERGBAU (GEWINNUNG UND AUFBEREITUNG)	9	5	6
212	017	NE-METALLERZBERGBAU (GEWINNUNG UND AUFBEREITUNG)	3	2	2
22	018	ERZEUGUNG UND ERSTE BEARBEITUNG VON METALLEN	629	898	958
221	019	ERZEUGUNG VON EISEN UND STAHL GEMÄSS EGKS-VERTRAG (OHNE HUETTENKOKEREI)	461	661	606
222	020	HERSTELLUNG VON STAHLROHREN	35	15	33
223	021	ZIEHEREIEN UND KALTWALZWERKE	43	38	48
224	022	ERZEUGUNG UND ERSTE BEARBEITUNG VON NE-METALLEN	90	185	271
23	023	GEWINNUNG VON NICHT-ENERGETISCHEN MINERALIEN (OHNE ERZE), TORFGEWINNUNG	135	87	156
231	024	GEWINNUNG VON BAUMATERIAL, FEUERFESTEN UND KERAMISCHEN ERDEN	91	73	137
232	025	KALISALZ- UND PHOSPHATBERGBAU	45	14	20
24	026	BE- UND VERARBEITUNG VON STEINEN UND ERDEN, HERSTELLUNG UND VERARBEITUNG VON GLAS	514	456	575
241	027	ZIEGELEI	28	20	41
242	028	HERSTELLUNG VON ZEMENT, KALK UND GIPS	112	118	126
243	029	HERSTELLUNG VON BAUSTOFFEN AUS BETON UND GIPS SOWIE VON ASBESTZEMENTWAREN	111	53	100
2431	030	HERSTELLUNG VON ASBESTZEMENTWAREN	-	-	-
2436	031	HERSTELLUNG VON TRANSPORTBETON UND -MOERTEL	-	-	-
244	032	HERSTELLUNG VON ASBESTWAREN	4	2	4
245	033	BE- UND VERARBEITUNG VON NATURSTEINEN SOWIE HERSTELLUNG VON A.N.G. MINERALERZEUGNISSEN	45	35	60
246	034	HERSTELLUNG VON SCHLEIFKOEKPERN UND SCHLEIFMITTELN AUF UNTGERLAGEN	3	2	2
247	035	HERSTELLUNG UND VERARBEITUNG VON GLAS	168	194	195
248	036	HERSTELLUNG VON KERAMISCHEN ERZEUGNISSEN (OHNE ZIEGELEI)	43	33	49
25	037	CHEMISCHE INDUSTRIE (OHNE CHEMIEFASERINDUSTRIE)	1 083	1 136	1 534
251	038	HERSTELLUNG CHEMISCHER GRUNDSTOFFE	435	509	710
255	039	HERSTELLUNG VON SPACHTELKITEN, LACKEN UND ANSTRICHMITTELN, FIRNIS, DRUCK- UND ABZIEHFARBEN	38	34	51
256	040	HERSTELLUNG VON ANDEREN CHEMISCHEN ERZEUGNISSEN VORWIEGEND FÜR GEWERBLICHE UND LANDWIRTSCHAFTLICHE VERWENDUNG	253	263	337
257	041	HERSTELLUNG PHARMAZEUTISCHER ERZEUGNISSE	164	143	192
258	042	HERSTELLUNG VON SEIFEN, SYNTHETISCHEN WASCHMITTELN, PARFUMS UND SONSTIGEN KOERPERPFLEGEMITTELN	116	107	135
259	043	HERSTELLUNG VON SONSTIGEN CHEMISCHEN ERZEUGNISSEN	77	81	109
2591	044	HERSTELLUNG FOTOCHEMISCHER ERZEUGNISSE (FOTOGRAPHISCHE FILME, PLATTEN, PAPIERE UND HILFSMITTEL)	-	-	-
2592	045	HERSTELLUNG VON HAUSHALTSPFLEGEMITTELN (SCHUH- UND FUSSBODENPFLEGEMITTEL, METALLPUTZMITTEL USW.)	-	-	-
26	046	CHEMIEFASERINDUSTRIE	26	25	63
31	047	HERSTELLUNG VON METALLERZEUGNISSEN (OHNE MASCHINEN- UND FAHRZEUGBAU)	715	474	886
311	048	GIESSEREI	104	101	121
312	049	SCHMIEDE-, PRESS- UND HAMMERWERKE	106	82	140
313	050	STAHLVERFORMUNG UND OBERFLÄCHENVEREDELUNG	171	83	206
314	051	HERSTELLUNG VON STAHL- UND LEICHTMETALLKONSTRUKTIONEN (AUCH VERBUNDEN MIT MONTAGE)	65	32	46

12 PRODUZIERENDES GEWERBE IM AUSLAND

FRANKREICH

WIRTSCHAFTSTATBESTAND-NR. 80

12.3 INVESTITIONEN INSGESAMT

MILL. EWE

SYST. NR. 1)	LFD. NR.	WIRTSCHAFTSZWEIGE	1983	1984	1985
315	052	KESSEL UND BEHAELTERBAU	91	45	158
316	053	HERSTELLUNG VON EBM-WAREN	178	131	215
3165	054	HERSTELLUNG VON OEFEN UND HERDEN ALLER ART FUER DEN HAUSHALT	-	-	-
3166	055	HERSTELLUNG VON STAHLMOEBELN (EINSCHLIESSLICH PANZERSCHRAENKEN)	-	-	-
319	056	MECHANIK A.N.G.	-	-	-
32	057	MASCHINENBAU	451	338	532
321	058	HERSTELLUNG VON LANDWIRTSCHAFTLICHEN MASCHINEN UND ACKERSCHLEPPERN	42	40	59
322	059	HERSTELLUNG VON METALLBEARBEITUNGSMASCHINEN, MASCHINEN- WERKZEUGEN UND VORRICHTUNGEN FUER MASCHINEN	58	37	62
323	060	HERSTELLUNG VON TEXTILMASCHINEN, DEREN ZUBEHOER UND NAEHMASCHINEN	12	12	19
324	061	HERSTELLUNG VON MASCHINEN UND APPARATEN FUER DAS NAHRUNGS- UND GENUSSMITTELGEWERBE, CHEMISCHE UND VERWANDTE INDUSTRIEN	41	28	55
325	062	HERSTELLUNG VON HUETTEN- UND HALZWERKEINRICHTUNGEN, BERGWERKS-, GIESSEREI- UND BAUMASCHINEN SOWIE HEBEZEUGEN UND FOERDERMITTELN	102	68	103
326	063	HERSTELLUNG VON ZAHNRAEDERN, GETRIEBEN, WAEHLZLAGERN UND ANTRIEBSSELEMENTEN	45	40	51
327	064	HERSTELLUNG VON MASCHINEN FUER WEITERE BESTIMTE WIRTSCHAFTSZWEIGE	9	6	15
328	065	HERSTELLUNG VON SONSTIGEN MASCHINENBAUERZEUGNISSEN	143	106	169
33	066	HERSTELLUNG VON BUEROMASCHINEN SOWIE DATEN- VERARBEITUNGSGERAETEN UND -EINRICHTUNGEN	579	382	647
34	067	ELEKTROTECHNIK	1 130	1 115	1 455
341	068	HERSTELLUNG VON ISOLIERTEN ELEKTROKABELN, -LEITUNGEN UND -DRAEHTEN	65	49	68
342	069	HERSTELLUNG VON ELEKTROMOTOREN, -GENERATOREN UND TRANS- FORMATOREN SOWIE SCHALT- UND INSTALLATIONSGERAETEN	349	259	292
343	070	HERSTELLUNG VON GEWERBLICHEN ELEKTROGERAETEN, -EINRICH- TUNGEN UND -AUSRUESTUNGEN, HERSTELLUNG VON BATTERIEN UND AKKUMULATOREN	25	25	32
344	071	HERSTELLUNG VON FERNMEDEGERAETEN, ZAEHLERN, MESS- UND REGELGERAETEN SOWIE ELEKTROMEDIZINISCHEN U.AE. GERAETEN	189	162	204
345	072	HERSTELLUNG VON RUNDFUNK-, FERNSEH- UND PHONO- TECHNISCHEN GERAETEN UND EINRICHTUNGEN U.S.W.	373	479	709
346	073	HERSTELLUNG VON ELEKTRO-HAUSHALTSGERAETEN	111	115	112
347	074	HERSTELLUNG VON ELEKTRISCHEN LEUCHTEN	18	27	38
348	075	MONTAGE UND INSTALLATION VON ELEKTROTECHNISCHEN ERZEUGNISSEN	-	-	-
35	076	BAU VON KRAFTWAGEN UND DEREN EINZELTEILEN	1 431	1 378	1 558
351	077	BAU UND MONTAGE VON KRAFTWAGEN UND DEREN MOTOREN	1 032	1 041	1 157
352	078	HERSTELLUNG VON KAROSSERIEN, AUFBAUTEN UND ANHAENGERN	25	16	21
353	079	HERSTELLUNG VON AUSRUESTUNGEN, ZUBEHOER UND EINZEL- TEILEN FUER KRAFTWAGEN	373	321	380
36	080	FAHRZEUGBAU (OHNE BAU VON KRAFTWAGEN)	487	382	479
361	081	SCHIFFBAU	41	19	39
362	082	HERSTELLUNG VON SCHIENENFAHRZEUGEN	16	28	29
363	083	HERSTELLUNG VON KRAFT- UND FAHRRRAEDERN UND DEREN EINZELTEILEN	12	15	24
364	084	LUFTFAHRZEUGBAU UND -REPARATUR	418	320	386
365	085	SONSTIGER FAHRZEUGBAU	-	-	-
37	086	FEINMECHANIK UND OPTIK	69	62	97
371	087	HERSTELLUNG VON FEINMECHANISCHEN ERZEUGNISSEN	5	11	19
372	088	HERSTELLUNG VON MEDIZIN- UND ORTHOPAEDIEMECHANISCHEN ERZEUGNISSEN (OHNE ORTHOPAEDISCHES SCHUHWERK)	19	10	18
373	089	HERSTELLUNG VON OPTISCHEN UND FOTOGGRAPHISCHEN GERAETEN	31	33	47
374	090	HERSTELLUNG VON UHREN UND DEREN TEILEN	15	8	13
41	091	NAHRUNGS- UND GENUSSMITTELGEWERBE	1 699	1 935	2 041
411	092	HERSTELLUNG VON OELEN UND FETTEN PFLANZLICHER ODER TIERISCHER HERKUNFT	39	37	36
412	093	SCHLACHTEREI UND VERARBEITUNG VON FLEISCH (OHNE FLEISCHEREI)	207	278	305
413	094	BE- UND VERARBEITUNG VON MILCH	377	416	423
414	095	VERARBEITUNG VON OBST UND GEMUESE	79	88	99
415	096	VERARBEITUNG VON FISCHEN U.AE. MEERESTIEREN FUER MENSCHLICHE NAHRUNGSZWECKE	15	18	20
416	097	MAHL- UND SCHAEALMUEHLEN	29	35	40
417	098	HERSTELLUNG VON TEIGWAREN	16	19	24
418	099	HERSTELLUNG VON STAERKEN UND STAERKEERZEUGNISSEN	44	42	72

12 PRODUZIERENDES GEWERBE IM AUSLAND

FRANKREICH

WIRTSCHAFTSTATBESTAND-NR. 80

12.3 INVESTITIONEN INSGESAMT

MILL. EWE

SYST.	LFD.	WIRTSCHAFTSZWEIGE	1983	1984	1985
NR.1)	NR.				
419	100	HERSTELLUNG VON BACKWAREN (EINSCHL. DAUERBACKWAREN)	71	103	106
42	101	ZUCKERINDUSTRIE	169	133	171
421	102	HERSTELLUNG VON SUESSWAREN (OHNE DAUERBACKWAREN)	112	130	142
422	103	HERSTELLUNG VON FUTTERMITTELN (EINSCHL. FISCHMEHL)	105	110	135
423	104	SONSTIGES NAHRUNGSMITTELGEWERBE	59	82	88
424	105	HERSTELLUNG VON AETHYLALKOHOL AUS VERGAERUNG, HERSTELLUNG VON SPIRITUOSEN	48	60	59
425	106	HERSTELLUNG VON TRAUBENWEIN UND GETRAENKEN AUF TRAUBENWEINBASIS	97	57	63
427	107	BRAUEREI UND MÄLZEREI	103	167	156
428	108	ABFÜLLUNG VON MINERALBRUNNEN, HERSTELLUNG VON ALKOHOLFREIEN GETRAENKEN	131	162	104
429	109	TABAKVERARBEITUNG	-	-	-
43	110	TEXTILGEWERBE	428	323	482
431	111	WOLLAUFBEREITUNG, -SPINNEREI, -WEBEREI U.AE.	61	60	82
432	112	BAUMWOLLSPINNEREI, -WEBEREI U.AE.	136	114	129
433	113	SEIDENAUFBEREITUNG, -SPINNEREI, -WEBEREI U.AE.	32	22	49
434	114	LEINEN-, HANF- UND RAMIEAUFBEREITUNG, -SPINNEREI UND -WEBEREI	6	4	13
435	115	JUTESPINNEREI UND -WEBEREI	0	-	0
436	116	WIRKEREI UND STRICKEREI	92	63	94
437	117	TEXTILVEREDELUNG	38	20	51
438	118	HERSTELLUNG VON TEPPICHEN, LINOLEUM U.AE. BODENBELAG SOWIE WACHSTUCH	18	12	25
4381	119	HERSTELLUNG VON TEPPICHEN AUS FASERN ALLER ART	-	-	-
4382	120	HERSTELLUNG VON LINOLEUM UND SONSTIGEN FUSSBODEN- BELAEGEN AUF TEXTILEM TRAEGER ODER AUF PAPIER	-	-	-
439	121	SONSTIGES TEXTILGEWERBE	45	28	40
44	122	LEDERGEWERBE	22	11	24
441	123	GERBEREI UND ZURICHTUNG VON LEDER	11	3	11
442	124	HERSTELLUNG VON LEDERWAREN	12	8	13
45	125	SCHUH- UND BEKLEIDUNGSGEWERBE	194	127	155
451	126	SERIENHERSTELLUNG VON SCHUHEN (OHNE GUMMI- UND HOLZSCHUHE)	66	50	58
453	127	SERIENHERSTELLUNG VON BEKLEIDUNG, HERSTELLUNG VON BEKLEIDUNGSZUBEHOER	126	77	95
455	128	KONFEKTION SONSTIGER TEXTILWAREN (OHNE VORGELAGERTE WEBEREI)	-	-	-
46	129	BE- UND VERARBEITUNG VON HOLZ	204	121	220
461	130	BEARBEITUNG VON HOLZ	-	-	0
462	131	HERSTELLUNG VON HALBWAREN AUS HOLZ	33	48	50
463	132	SERIENHERSTELLUNG VON BAUELEMENTEN AUS HOLZ UND VON PARKETT	47	27	53
464	133	HERSTELLUNG VON VERPACKUNGSMITTELN AUS HOLZ	19	3	19
465	134	HERSTELLUNG VON SONSTIGEN HOLZWAREN (OHNE MOEBEL)	4	1	6
466	135	HERSTELLUNG VON KORK-, KORB- UND FLECHTWAREN, BUERSTEN, BESEN UND PINSELN	8	4	8
467	136	HERSTELLUNG VON HOLZMOEBEL	94	38	85
47	137	PAPIER- UND PAPPENERZEUGUNG UND -VERARBEITUNG, DRUCKEREI UND VERLAGSGEWERBE	425	468	735
471	138	HERSTELLUNG VON HOLZSCHLIFF, ZELLSTOFF, PAPIER UND PAPPE	131	171	260
472	139	VERARBEITUNG VON PAPIER UND PAPPE	159	142	210
473	140	DRUCKEREI UND VERWANDTE GEWERBE	114	145	248
474	141	VERLAGSGEWERBE	21	11	17
48	142	VERARBEITUNG VON GUMMI UND KUNSTSTOFFEN	392	334	526
481	143	VERARBEITUNG VON GUMMI	125	91	184
482	144	RUNDERNEUERUNG UND REPARATUR VON BEREIFUNGEN AUS GUMMI	3	2	2
483	145	VERARBEITUNG VON KUNSTSTOFFEN	264	241	340
49	146	SONSTIGES VERARBEITENDES GEWERBE	97	86	125
491	147	HERSTELLUNG VON SCHMUCK, GOLD- UND SILBERSCHMIEDEWAREN, BEARBEITUNG VON EDEL- UND SCHMUCKSTEINEN	10	5	11
492	148	HERSTELLUNG VON MUSIKINSTRUMENTEN	1	0	1
493	149	FOTO- UND FILMLABORS	20	10	19
494	150	HERSTELLUNG VON SPIEL- UND SPORTWAREN	44	43	54
495	151	SONSTIGE ZWEIGE DES BE- UND VERARBEITENDEN GEWERBES	21	29	41
500	152	BAUGEWERBE OHNE AUSGEPRÄGTE SCHWERPUNKT	-	-	-
50	153	BAUGEWERBE INSGESAMT	1 221	1 183	1 207
501	154	ROHBAUGEWERBE	406	389	313
502	155	TIEFBAU	602	579	618
503	156	BAUINSTALLATION	116	128	158
504	157	AUSBAUGEWERBE	96	86	117

QUELLE: EUROSTAT, SYSTEM CRONOS FÜR DIE VERWALTUNG VON ZEITREIHEN (INDE), STATISTISCHES AMT DER EUROPÄISCHEN
GEMEINSCHAFTEN, LUXEMBURG.
1) KLASSIFIZIERUNGSPLAN DES EUROSTAT.

12 PRODUZIERENDES GEWERBE IM AUSLAND

GROSSBRITANNIEN UND NORDIRLAND

WIRTSCHAFTSTATBESTAND-NR. 80

12.3 INVESTITIONEN INSGESAMT

MILL. EWE

SYST. NR.1)	LFD. NR.	WIRTSCHAFTSZWEIGE	1983	1984	1985
	001	VERARBEITENDES GEWERBE	11 494	14 138	16 399
	002	INDUSTRIE	22 473	26 120	27 073
11	003	KOHLENBERGBAU (EINSCHL. HERSTELLUNG VON BRIKETTS)	1 059	589	984
12	004	KOKEREI	8	3	7
13	005	GEWINNUNG VON ERDOEL UND ERDGAS	5 006	5 359	4 758
14	006	MINERALOELVERARBEITUNG	342	323	449
15	007	KERNBRENNSTOFFINDUSTRIE	-	-	-
151	008	GEWINNUNG VON SPALT- UND BRUTSTOFFHALTIGEN ERZEN	-	-	-
152	009	HERSTELLUNG UND VERARBEITUNG VON SPALT- UND BRUTSTOFFEN	-	-	-
16	010	ERZEUGUNG UND VERTEILUNG VON ELEKTRIZITAET, GAS, DAMPF UND WARMWASSER	4 009	5 132	3 983
161	011	ERZEUGUNG UND VERTEILUNG VON ELEKTRIZITAET	2 633	3 054	...
162	012	GASWERKE, VERTEILUNG VON GAS	1 377	2 078	...
163	013	ERZEUGUNG VON DAMPF- UND PRESSLUFT, FERNHEIZUNG, WARMWASSERVERSORGUNG	-	-	-
17	014	WASSERGEWINNUNG, -REINIGUNG UND -VERTEILUNG	855	860	891
21	015	ERZBERGBAU (GEWINNUNG UND AUFBEREITUNG)	3	...	7
211	016	EISENERZBERGBAU (GEWINNUNG UND AUFBEREITUNG)	-	-	-
212	017	NE-METALLERZBERGBAU (GEWINNUNG UND AUFBEREITUNG)	-	-	-
22	018	ERZEUGUNG UND ERSTE BEARBEITUNG VON METALLEN	477	529	639
221	019	ERZEUGUNG VON EISEN UND STAHL GEMAESS EGKS-VERTRAG (OHNE HUETTENKOKEREI)	309	306	372
222	020	HERSTELLUNG VON STAHLROHREN	28	57	53
223	021	ZIEHEREIEN UND KALTHALZWERKE	36	50	41
224	022	ERZEUGUNG UND ERSTE BEARBEITUNG VON NE-METALLEN	104	115	173
23	023	GEWINNUNG VON NICHT-ENERGETISCHEN MINERALIEN (OHNE ERZE), TORFGEWINNUNG	47	42	51
231	024	GEWINNUNG VON BAUMATERIAL, FEUERFESTEN UND KERAMISCHEN ERDEN	28	27	28
232	025	KALISALZ- UND PHOSPHATBERGBAU	19	15	23
24	026	BE- UND VERARBEITUNG VON STEINEN UND ERDEN, HERSTELLUNG UND VERARBEITUNG VON GLAS	607	807	875
241	027	ZIEGELEI	61	110	81
242	028	HERSTELLUNG VON ZEMENT, KALK UND GIPS	70	155	186
243	029	HERSTELLUNG VON BAUSTOFFEN AUS BETON UND GIPS SOWIE VON ASBESTZEMENTWAREN	145	169	171
2431	030	HERSTELLUNG VON ASBESTZEMENTWAREN	-	-	-
2436	031	HERSTELLUNG VON TRANSPORTBETON UND -MOERTEL	28	45	...
244	032	HERSTELLUNG VON ASBESTWAREN	10	7	15
245	033	BE- UND VERARBEITUNG VON NATURSTEINEN SOWIE HERSTELLUNG VON A.N.G. MINERALERZEUGNISSEN	144	167	220
246	034	HERSTELLUNG VON SCHLEIFKOERPERN UND SCHLEIFMITTELN AUF UNTGERLAGEN	10	10	11
247	035	HERSTELLUNG UND VERARBEITUNG VON GLAS	107	125	107
248	036	HERSTELLUNG VON KERAMISCHEN ERZEUGNISSEN (OHNE ZIEGELEI)	59	66	85
25	037	CHEMISCHE INDUSTRIE (OHNE CHEMIEFASERINDUSTRIE)	2 009	2 191	2 883
251	038	HERSTELLUNG CHEMISCHER GRUNDSTOFFE	1 179	1 239	1 620
255	039	HERSTELLUNG VON SPACHTELKITEN, LACKEN UND ANSTRICHMITTELN, FIRNIS, DRUCK- UND ABZIEHFARBEN	60	79	90
256	040	HERSTELLUNG VON ANDEREN CHEMISCHEN ERZEUGNISSEN VORWIEGEND FUER GEWERBLICHE UND LANDWIRTSCHAFTLICHE VERWENDUNG	206	284	348
257	041	HERSTELLUNG PHARMAZEUTISCHER ERZEUGNISSE	398	426	605
258	042	HERSTELLUNG VON SEIFEN, SYNTHETISCHEN MASCHMITTELN, PARFUMS UND SONSTIGEN KOERPERPFLEGEMITTELN	107	100	145
259	043	HERSTELLUNG VON SONSTIGEN CHEMISCHEN ERZEUGNISSEN	60	63	75
2591	044	HERSTELLUNG FOTOCHEMISCHER ERZEUGNISSE (FOTOGRAFISCHE FILME, PLATTEN, PAPIERE UND HILFSMITTEL)	35	28	...
2592	045	HERSTELLUNG VON HAUSHALTPFLEGEMITTELN (SCHUH- UND FUSSBODENPFLEGEMITTEL, METALLPUTZMITTEL USW.)	-	-	-
26	046	CHEMIEFASERINDUSTRIE	35	...	67
31	047	HERSTELLUNG VON METALLERZEUGNISSEN (OHNE MASCHINEN- UND FAHRZEUGBAU)	549	723	736
311	048	GIESSEREI	74	79	95
312	049	SCHMIEDE-, PRESS- UND HAMMERWERKE	38	58	60
313	050	STAHLVERFORMUNG UND OBERFLAECHENVEREDELUNG	44	67	67
314	051	HERSTELLUNG VON STAHL- UND LEICHTMETALLKONSTRUKTIONEN (AUCH VERBUNDEN MIT MONTAGE)	72	112	135

12 PRODUZIERENDES GEWERBE IM AUSLAND

GROSSBRITANNIEN UND NORDIRLAND

WIRTSCHAFTSTATBESTAND-NR. 80

12.3 INVESTITIONEN INSGESAMT

MILL. EWE

SYST.	LFD.	WIRTSCHAFTSZWEIGE	1983	1984	1985
NR.1)	NR.				
315	052	KESSEL UND BEHAELTERBAU	101	96	87
316	053	HERSTELLUNG VON EBM-WAREN	221	311	292
3165	054	HERSTELLUNG VON OEFEN UND HERDEN ALLER ART FUER DEN HAUSHALT	-	-	-
3166	055	HERSTELLUNG VON STAHLMOEBELN (EINSCHLIESSLICH PANZERSCHRAENKEN)	-	-	-
319	056	MECHANIK A.N.G.	-	-	-
32	057	MASCHINENBAU	693	959	1 178
321	058	HERSTELLUNG VON LANDWIRTSCHAFTLICHEN MASCHINEN UND ACKERSCHLEPPERN	29	46	60
322	059	HERSTELLUNG VON METALLBEARBEITUNGSMASCHINEN, MASCHINEN- WERKZEUGEN UND VORRICHTUNGEN FUER MASCHINEN	51	73	99
323	060	HERSTELLUNG VON TEXTILMASCHINEN, DEREN ZUBEHOER UND NAEHMASCHINEN	8	13	12
324	061	HERSTELLUNG VON MASCHINEN UND APPARATEN FUER DAS NAHRUNGS- UND GENUSSMITTELGEWERBE, CHEMISCHE UND VERWANDTE INDUSTRIEN	58	78	86
325	062	HERSTELLUNG VON HUETTEN- UND WALZWERKEINRICHTUNGEN, BERGWERKS-, GIESSEREI- UND BAUMASCHINEN SOWIE HEBEZEUGEN UND FOERDERMITTELN	129	153	178
326	063	HERSTELLUNG VON ZAHNRAEDERN, GETRIEBEN, WAEHLZLAGERN UND ANTRIEBSELEMENTEN	48	55	92
327	064	HERSTELLUNG VON MASCHINEN FUER WEITERE BESTIMMTE WIRTSCHAFTSZWEIGE	35	52	62
328	065	HERSTELLUNG VON SONSTIGEN MASCHINENBAUERZEUGNISSEN	336	489	590
33	066	HERSTELLUNG VON BUEROMASCHINEN SOWIE DATEN- VERARBEITUNGSGERAETEN UND -EINRICHTUNGEN	173	202	354
34	067	ELEKTROTECHNIK	1 053	1 461	1 529
341	068	HERSTELLUNG VON ISOLIERTEN ELEKTROKABELN, -LEITUNGEN UND -DRAEHTEN	64	78	111
342	069	HERSTELLUNG VON ELEKTROMOTOREN, -GENERATOREN UND TRANS- FORMATOREN SOWIE SCHALT- UND INSTALLATIONSGERAETEN	145	154	159
343	070	HERSTELLUNG VON GEWERBLICHEN ELEKTROGERAETEN, -EINRICHT- UNGEN UND -AUSRUESTUNGEN, HERSTELLUNG VON BATTERIEN UND AKKUMULATOREN	77	113	122
344	071	HERSTELLUNG VON FERNMEDEGERAETEN, ZAEHLERN, MESS- UND REGELGERAETEN SOWIE ELEKTROMEDIZINISCHEN U.AE. GERAETEN	482	676	649
345	072	HERSTELLUNG VON RUNDFUNK-, FERNSEH- UND PHONO- TECHNISCHEN GERAETEN UND EINRICHTUNGEN U.S.W.	197	337	356
346	073	HERSTELLUNG VON ELEKTRO-HAUSHALTSGERAETEN	65	73	99
347	074	HERSTELLUNG VON ELEKTRISCHEN LEUCHTEN	23	30	34
348	075	MONTAGE UND INSTALLATION VON ELEKTROTECHNISCHEN ERZEUGNISSEN	-	-	-
35	076	BAU VON KRAFTWAGEN UND DEREN EINZELTEILEN	981	1 205	1 370
351	077	BAU UND MONTAGE VON KRAFTWAGEN UND DEREN MOTOREN	-	-	-
352	078	HERSTELLUNG VON KAROSSERIEN, AUFBAUTEN UND ANHAENGERN	-	-	-
353	079	HERSTELLUNG VON AUSRUESTUNGEN, ZUBEHOER UND EINZEL- TEILEN FUER KRAFTWAGEN	-	-	-
36	080	FAHRZEUGBAU (OHNE BAU VON KRAFTWAGEN)	437	548	575
361	081	SCHIFFBAU	154	238	218
362	082	HERSTELLUNG VON SCHIENENFAHRZEUGEN	25	25	17
363	083	HERSTELLUNG VON KRAFT- UND FAHRRADERN UND DEREN EINZELTEILEN	16	11	8
364	084	LUFTFAHRZEUGBAU UND -REPARATUR	240	269	326
365	085	SONSTIGER FAHRZEUGBAU	3	6	6
37	086	FEINMECHANIK UND OPTIK	121	158	190
371	087	HERSTELLUNG VON FEINMECHANISCHEN ERZEUGNISSEN	73	94	113
372	088	HERSTELLUNG VON MEDIZIN- UND ORTHOPAEDIEMECHANISCHEN ERZEUGNISSEN (OHNE ORTHOPAEDISCHES SCHUHWERK)	22	37	51
373	089	HERSTELLUNG VON OPTISCHEN UND FOTOGRAFISCHEN GERAETEN	22	24	24
374	090	HERSTELLUNG VON UHREN UND DEREN TEILEN	3	3	3
41	091	NAHRUNGS- UND GENUSSMITTELGEWERBE	1 923	2 265	2 388
411	092	HERSTELLUNG VON OELEN UND FETTEN PFLANZLICHER ODER TIERISCHER HERKUNFT	23	33	42
412	093	SCHLACHTEREI UND VERARBEITUNG VON FLEISCH (OHNE FLEISCHEREI)	174	242	265
413	094	BE- UND VERARBEITUNG VON MILCH	243	228	172
414	095	VERARBEITUNG VON OBST UND GEMUESE	53	57	70
415	096	VERARBEITUNG VON FISCHEN U.AE. MEERESTIEREN FUER MENSCHLICHE NAHRUNGSZWECKE	57	92	107
416	097	MAHL- UND SCHAELELMUEHLEN	35	36	38
417	098	HERSTELLUNG VON TEIGWAREN	-	-	-
418	099	HERSTELLUNG VON STAERKEN UND STAERKEERZEUGNISSEN	-	-	-

12 PRODUZIERENDES GEWERBE IM AUSLAND

GROSSBRITANNIEN UND NORDIRLAND

WIRTSCHAFTSTATBESTAND-NR. 80

12.3 INVESTITIONEN INSGESAMT

MILL. EWE

SYST.	LFD.	WIRTSCHAFTSZWEIGE	1983	1984	1985
NR.1)	NR.				
419	100	HERSTELLUNG VON BACKWAREN (EINSCHL. DAUERBACKWAREN)	170	233	228
42	101	ZUCKERINDUSTRIE	95	88	86
421	102	HERSTELLUNG VON SUESSWAREN (OHNE DAUERBACKWAREN)	189	171	186
422	103	HERSTELLUNG VON FUTTERMITTELN (EINSCHL. FISCHMEHL)	100	113	121
423	104	SONSTIGES NAHRUNGSMITTELGEWERBE	211	318	363
424	105	HERSTELLUNG VON AETHYLALKOHOL AUS VERGAERUNG, HERSTELLUNG VON SPIRITUOSEN	78	73	81
425	106	HERSTELLUNG VON TRAUBENWEIN UND GETRAENKEN AUF TRAUBENWEINBASIS	29	40	28
427	107	BRAUEREI UND MÄLZEREI	293	324	409
428	108	ABFUELLUNG VON MINERALBRUNNEN, HERSTELLUNG VON ALKOHOLFREIEN GETRAENKEN	55	94	96
429	109	TABAKVERARBEITUNG	119	122	97
43	110	TEXTILGEWERBE	289	365	414
431	111	WOLLAUFBEREITUNG, -SPINNEREI, -WEBEREI U.AE.	51	72	75
432	112	BAUMWOLLSPINNEREI, -WEBEREI U.AE.	46	53	63
433	113	SEIDENAUFBEREITUNG, -SPINNEREI, -WEBEREI U.AE.	-	-	-
434	114	LEINEN-, HANF- UND RAMIEAUFBEREITUNG, -SPINNEREI UND -WEBEREI	4	9	14
435	115	JUTESPINNEREI UND -WEBEREI	7	9	9
436	116	WIRKEREI UND STRICKEREI	81	99	116
437	117	TEXTILVEREDELUNG	35	50	47
438	118	HERSTELLUNG VON TEPPICHEN, LINOLEUM U.AE. BODENBELAG SOWIE WACHSTUCH	42	45	46
4381	119	HERSTELLUNG VON TEPPICHEN AUS FASERN ALLER ART	32	34	...
4382	120	HERSTELLUNG VON LINOLEUM UND SONSTIGEN FUSSBODEN- BELAEGEN AUF TEXTILEM TRAEGER ODER AUF PAPIER	-	-	-
439	121	SONSTIGES TEXTILGEWERBE	24	29	44
44	122	LEDERGEWERBE	13	19	22
441	123	GERBEREI UND ZURICHTUNG VON LEDER	8	13	15
442	124	HERSTELLUNG VON LEDERWAREN	5	6	7
45	125	SCHUH- UND BEKLEIDUNGSGEWERBE	193	234	268
451	126	SERIENHERSTELLUNG VON SCHUHEN (OHNE GUMMI- UND HOLZSCHUHE)	32	38	48
453	127	SERIENHERSTELLUNG VON BEKLEIDUNG, HERSTELLUNG VON BEKLEIDUNGZUBEHOER	140	166	189
455	128	KONFEKTION SONSTIGER TEXTILWAREN (OHNE VORGELAGERTE WEBEREI)	21	30	31
46	129	BE- UND VERARBEITUNG VON HOLZ	245	302	322
461	130	BEARBEITUNG VON HOLZ	42	48	45
462	131	HERSTELLUNG VON HALBWAREN AUS HOLZ	21	24	41
463	132	SERIENHERSTELLUNG VON BAUELEMENTEN AUS HOLZ UND VON PARKETT	45	55	46
464	133	HERSTELLUNG VON VERPACKUNGSMITTELN AUS HOLZ	9	8	9
465	134	HERSTELLUNG VON SONSTIGEN HOLZWAREN (OHNE MOEBEL)	9	10	9
466	135	HERSTELLUNG VON KORK-, KORB- UND FLECHTWAREN, BUERSTEN, BESEN UND PINSELEN	8	9	9
467	136	HERSTELLUNG VON HOLZMOEBEL	112	149	164
47	137	PAPIER- UND PAPPENERZEUGUNG UND -VERARBEITUNG, DRUCKEREI UND VERLAGSGEWERBE	840	1 139	1 358
471	138	HERSTELLUNG VON HOLZSCHLIFF, ZELLSTOFF, PAPIER UND PAPPE	135	153	244
472	139	VERARBEITUNG VON PAPIER UND PAPPE	269	365	358
473	140	DRUCKEREI UND VERWANDTE GEWERBE	437	622	757
474	141	VERLAGSGEWERBE	-	-	-
48	142	VERARBEITUNG VON GUMMI UND KUNSTSTOFFEN	446	603	663
481	143	VERARBEITUNG VON GUMMI	113	137	151
482	144	RUNDERNEUERUNG UND REPARATUR VON BEREIFUNGEN AUS GUMMI	-	-	-
483	145	VERARBEITUNG VON KUNSTSTOFFEN	334	466	513
49	146	SONSTIGES VERARBEITENDES GEWERBE	62	101	113
491	147	HERSTELLUNG VON SCHMUCK, GOLD- UND SILBERSCHMIEDEWAREN, BEARBEITUNG VON EDEL- UND SCHMUCKSTEINEN	7	8	11
492	148	HERSTELLUNG VON MUSIKINSTRUMENTEN	2	2	2
493	149	FOTO- UND FILMLABORS	-	29	35
494	150	HERSTELLUNG VON SPIEL- UND SPORTWAREN	25	25	28
495	151	SONSTIGE ZWEIGE DES BE- UND VERARBEITENDEN GEWERBES	28	37	37
500	152	BAUGEWERBE OHNE AUSGEPRAEGTEN SCHWERPUNKT	264	235	253
50	153	BAUGEWERBE INSGESAMT	943	955	1 022
501	154	ROHBAUGEWERBE	335	345	384
502	155	TIEFBAU	224	244	238
503	156	BAUINSTALLATION	62	68	82
504	157	AUSBAUGEWERBE	59	63	66

QUELLE: EUROSTAT, SYSTEM CRONOS FUER DIE VERWALTUNG VON ZEITREIHEN (INDE), STATISTISCHES AMT DER EUROPÄISCHEN
GEMEINSCHAFTEN, LUXEMBURG.

1) KLASSIFIZIERUNGSPLAN DES EUROSTAT.

12 PRODUZIERENDES GEWERBE IM AUSLAND

IRLAND

WIRTSCHAFTSTATBESTAND-NR. 80

12.3 INVESTITIONEN INSGESAMT

MILL. EWE

SYST. NR.1)	LFD. NR.	WIRTSCHAFTSZWEIGE	1983	1984	1985
	001	VERARBEITENDES GEWERBE	564	698	715
	002	INDUSTRIE	936	1 098	1 050
11	003	KOHLENBERGBAU (EINSCHL. HERSTELLUNG VON BRIKETTS)	3	3	3
12	004	KOKEREI	-	-	-
13	005	GEWINNUNG VON ERDOEL UND ERDGAS	-	-	-
14	006	MINERALOELVERARBEITUNG	-	-	-
15	007	KERNBRENNSTOFFINDUSTRIE	-	-	-
151	008	GEWINNUNG VON SPALT- UND BRUTSTOFFHALTIGEN ERZEN	-	-	-
152	009	HERSTELLUNG UND VERARBEITUNG VON SPALT- UND BRUTSTOFFEN	-	-	-
16	010	ERZEUGUNG UND VERTEILUNG VON ELEKTRIZITAET, GAS, DAMPF UND WARMWASSER	332	360	297
161	011	ERZEUGUNG UND VERTEILUNG VON ELEKTRIZITAET	332	360	297
162	012	GASWERKE, VERTEILUNG VON GAS	-	-	-
163	013	ERZEUGUNG VON DAMPF- UND PRESSLUFT, FERNHEIZUNG, WARMWASSERVERSORGUNG	-	-	-
17	014	WASSERGEWINNUNG, -REINIGUNG UND -VERTEILUNG	-	-	-
21	015	ERZBERGBAU (GEWINNUNG UND AUFBEREITUNG)	-	-	-
211	016	EISENERZBERGBAU (GEWINNUNG UND AUFBEREITUNG)	-	-	-
212	017	NE-METALLERZBERGBAU (GEWINNUNG UND AUFBEREITUNG)	-	-	-
22	018	ERZEUGUNG UND ERSTE BEARBEITUNG VON METALLEN	2	7	7
221	019	ERZEUGUNG VON EISEN UND STAHL GEMAESS EGKS-VERTRAG (OHNE HUETTENKOKEREI)	-	-	-
222	020	HERSTELLUNG VON STAHLROEHREN	-	-	-
223	021	ZIEHEREIEN UND KALTHALZWERKE	2	3	4
224	022	ERZEUGUNG UND ERSTE BEARBEITUNG VON NE-METALLEN	0	3	3
23	023	GEWINNUNG VON NICHT-ENERGETISCHEN MINERALIEN (OHNE ERZE), TORFGEWINNUNG	37	36	34
231	024	GEWINNUNG VON BAUMATERIAL, FEUERFESTEN UND KERAMISCHEN ERDEN	-	-	-
232	025	KALISALZ- UND PHOSPHATBERGBAU	-	-	-
24	026	BE- UND VERARBEITUNG VON STEINEN UND ERDEN, HERSTELLUNG UND VERARBEITUNG VON GLAS	62	33	37
241	027	ZIEGELEI	-	-	-
242	028	HERSTELLUNG VON ZEMENT, KALK UND GIPS	-	-	-
243	029	HERSTELLUNG VON BAUSTOFFEN AUS BETON UND GIPS SOWIE VON ASBESTZEMENTWAREN	57	26	26
2431	030	HERSTELLUNG VON ASBESTZEMENTWAREN	-	-	-
2436	031	HERSTELLUNG VON TRANSPORTBETON UND -MOERTEL	-	-	-
244	032	HERSTELLUNG VON ASBESTWAREN	-	-	-
245	033	BE- UND VERARBEITUNG VON NATURSTEINEN SOWIE HERSTELLUNG VON A.N.G. MINERALERZEUGNISSEN	-	-	-
246	034	HERSTELLUNG VON SCHLEIFKOEKPERN UND SCHLEIFMITTELN AUF UNTGERLAGEN	-	-	-
247	035	HERSTELLUNG UND VERARBEITUNG VON GLAS	4	5	9
248	036	HERSTELLUNG VON KERAMISCHEN ERZEUGNISSEN (OHNE ZIEGELEI)	1	1	2
25	037	CHEMISCHE INDUSTRIE (OHNE CHEMIEFASERINDUSTRIE)	61	129	97
251	038	HERSTELLUNG CHEMISCHER GRUNDSTOFFE	9	13	18
255	039	HERSTELLUNG VON SPACHTELKITEN, LACKEN UND ANSTRICHMITTELN, FIRNIS, DRUCK- UND ABZIEHFARBEN	2	2	2
256	040	HERSTELLUNG VON ANDEREN CHEMISCHEN ERZEUGNISSEN VORWIEGEND FUER GEWERBLICHE UND LANDWIRTSCHAFTLICHE VERWENDUNG	5	7	11
257	041	HERSTELLUNG PHARMAZEUTISCHER ERZEUGNISSE	41	88	52
258	042	HERSTELLUNG VON SEIFEN, SYNTHETISCHEN WASCHMITTELN, PARFUMS UND SONSTIGEN KOERPERPFLEGEMITTELN	3	6	6
259	043	HERSTELLUNG VON SONSTIGEN CHEMISCHEN ERZEUGNISSEN	2	14	10
2591	044	HERSTELLUNG FOTOCHEMISCHER ERZEUGNISSE (FOTOGRAFISCHE FILME, PLATTEN, PAPIERE UND HILFSMITTEL)	-	-	-
2592	045	HERSTELLUNG VON HAUSHALTPFLEGEMITTELN (SCHUH- UND FUSSBODENPFLEGEMITTEL, METALLPUTZMITTEL USW.)	-	-	-
26	046	CHEMIEFASERINDUSTRIE	-	-	-
31	047	HERSTELLUNG VON METALLERZEUGNISSEN (OHNE MASCHINEN- UND FAHRZEUGBAU)	14	17	18
311	048	GIESSEREI	1	2	2
312	049	SCHMIEDE-, PRESS- UND HAMMERWERKE	-	-	-
313	050	STAHLVERFORMUNG UND OBERFLAECHEVEREDELUNG	2	2	4
314	051	HERSTELLUNG VON STAHL- UND LEICHTMETALLKONSTRUKTIONEN (AUCH VERBUNDEN MIT MONTAGE)	4	4	4

12 PRODUZIERENDES GEWERBE IM AUSLAND

IRLAND

WIRTSCHAFTSTATBESTAND-NR. 80

12.3 INVESTITIONEN INSGESAMT

MILL. EWE

SYST. NR.1)	LFD. NR.	WIRTSCHAFTSZWEIGE	1983	1984	1985
315	052	KESSEL UND BEHAELTERBAU	1	2	2
316	053	HERSTELLUNG VON EBM-WAREN	6	8	7
3165	054	HERSTELLUNG VON OEFEN UND HERDEN ALLER ART FUER DEN HAUSHALT	-	-	-
3166	055	HERSTELLUNG VON STAHLMOEBELN (EINSCHLIESSLICH PANZERSCHRAENKEN)	-	-	-
319	056	MECHANIK A.N.G.	-	-	-
32	057	MASCHINENBAU	13	17	16
321	058	HERSTELLUNG VON LANDWIRTSCHAFTLICHEN MASCHINEN UND ACKERSCHLEPPERN	-	-	-
322	059	HERSTELLUNG VON METALLBEARBEITUNGSMASCHINEN, MASCHINEN- WERKZEUGEN UND VORRICHTUNGEN FUER MASCHINEN	-	-	-
323	060	HERSTELLUNG VON TEXTILMASCHINEN, DEREN ZUBEHOER UND NAEHMASCHINEN	-	-	-
324	061	HERSTELLUNG VON MASCHINEN UND APPARATEN FUER DAS NAHRUNGS- UND GENUSSMITTELGEWERBE, CHEMISCHE UND VERWANDTE INDUSTRIEN	-	-	-
325	062	HERSTELLUNG VON HUETTEN- UND WALZWERKEINRICHTUNGEN, BERGWERKS-, GIESSEREI- UND BAUMASCHINEN SOWIE HEBEZEUGEN UND FOERDERMITTELN	-	-	-
326	063	HERSTELLUNG VON ZAHNRAEDERN, GETRIEBEN, WAEZLAGERN UND ANTRIEBSSELEMENTEN	-	-	-
327	064	HERSTELLUNG VON MASCHINEN FUER WEITERE BESTIMMTE WIRTSCHAFTSZWEIGE	-	-	-
328	065	HERSTELLUNG VON SONSTIGEN MASCHINENBAUERZEUGNISSEN	-	-	-
33	066	HERSTELLUNG VON BUEROMASCHINEN SOWIE DATEN- VERARBEITUNGSGERAETEN UND -EINRICHTUNGEN	61	63	67
34	067	ELEKTROTECHNIK	50	92	85
341	068	HERSTELLUNG VON ISOLIERTEN ELEKTROKABELN, -LEITUNGEN UND -DRAECHTEN	6	4	5
342	069	HERSTELLUNG VON ELEKTROMOTOREN, -GENERATOREN UND TRANS- FORMATOREN SOWIE SCHALT- UND INSTALLATIONSGERAETEN	6	3	6
343	070	HERSTELLUNG VON GEWERBLICHEN ELEKTROGERAETEN, -EINRICHT- UNGEN UND -AUSRUESTUNGEN, HERSTELLUNG VON BATTERIEN UND AKKUMULATOREN	5	3	3
344	071	HERSTELLUNG VON FERNMEDEGERAETEN, ZAEHLERN, MESS- UND REGELGERAETEN SOWIE ELEKTROMEDIZINISCHEN U.AE. GERAETEN	13	25	39
345	072	HERSTELLUNG VON RUNDFUNK-, FERNSEH- UND PHONO- TECHNISCHEN GERAETEN UND EINRICHTUNGEN U.S.W.	20	58	32
346	073	HERSTELLUNG VON ELEKTRO-HAUSHALTSGERAETEN	-	-	-
347	074	HERSTELLUNG VON ELEKTRISCHEN LEUCHTEN	-	-	-
348	075	MONTAGE UND INSTALLATION VON ELEKTROTECHNISCHEN ERZEUGNISSEN	-	-	-
35	076	BAU VON KRAFTWAGEN UND DEREN EINZELTEILEN	8	4	4
351	077	BAU UND MONTAGE VON KRAFTWAGEN UND DEREN MOTOREN	-	-	-
352	078	HERSTELLUNG VON KAROSSERIEN, AUFBAUTEN UND ANHAENGERN	-	-	-
353	079	HERSTELLUNG VON AUSRUESTUNGEN, ZUBEHOER UND EINZEL- TEILEN FUER KRAFTWAGEN	-	-	-
36	080	FAHRZEUGBAU (OHNE BAU VON KRAFTWAGEN)	1	1	2
361	081	SCHIFFBAU	-	-	-
362	082	HERSTELLUNG VON SCHIENENFAHRZEUGEN	-	-	-
363	083	HERSTELLUNG VON KRAFT- UND FAHRRRAEDERN UND DEREN EINZELTEILEN	-	-	-
364	084	LUFTFAHRZEUGBAU UND -REPARATUR	-	-	-
365	085	SONSTIGER FAHRZEUGBAU	-	-	-
37	086	FEINMECHANIK UND OPTIK	24	21	29
371	087	HERSTELLUNG VON FEINMECHANISCHEN ERZEUGNISSEN	-	-	-
372	088	HERSTELLUNG VON MEDIZIN- UND ORTHOPAEDIEMECHANISCHEN ERZEUGNISSEN (OHNE ORTHOPAEDISCHES SCHUHWERK)	-	-	-
373	089	HERSTELLUNG VON OPTISCHEN UND FOTOGRAFISCHEN GERAETEN	-	-	-
374	090	HERSTELLUNG VON UHREN UND DEREN TEILEN	-	-	-
41	091	NAHRUNGS- UND GENUSSMITTELGEWERBE	200	233	237
411	092	HERSTELLUNG VON OELN UND FETTEN PFLANZLICHER ODER TIERISCHER HERKUNFT	1	2	1
412	093	SCHLACHTEREI UND VERARBEITUNG VON FLEISCH (OHNE FLEISCHEREI)	24	38	43
413	094	BE- UND VERARBEITUNG VON MILCH	68	60	58
414	095	VERARBEITUNG VON OBST UND GEMUESE	7	4	4
415	096	VERARBEITUNG VON FISCHEN U.AE. MEERESTIEREN FUER MENSCHLICHE NAHRUNGSZWECKE	5	4	4
416	097	MAHL- UND SCHAELELMUEHLEN	7	4	4
417	098	HERSTELLUNG VON TEIGWAREN	-	-	-
418	099	HERSTELLUNG VON STAERKEN UND STAERKEERZEUGNISSEN	-	-	-

12 PRODUZIERENDES GEWERBE IM AUSLAND

IRLAND

WIRTSCHAFTSTATBESTAND-NR. 80

12.3 INVESTITIONEN INSGESAMT

MILL. EWE

SYST. NR.1)	LFD. NR.	WIRTSCHAFTSZWEIGE	1983	1984	1985
419	100	HERSTELLUNG VON BACKWAREN (EINSCHL. DAUERBACKWAREN)	12	10	11
42	101	ZUCKERINDUSTRIE	-	-	-
421	102	HERSTELLUNG VON SUESSWAREN (OHNE DAUERBACKWAREN)	20	21	17
422	103	HERSTELLUNG VON FUTTERMITTELN (EINSCHL. FISCHMEHL)	8	9	9
423	104	SONSTIGES NAHRUNGSMITTELGEWERBE	5	12	14
424	105	HERSTELLUNG VON AETHYLALKOHOL AUS VERGAERUNG, HERSTELLUNG VON SPIRITUOSEN	-	-	-
425	106	HERSTELLUNG VON TRAUBENWEIN UND GETRAENKEN AUF TRAUBENWEINBASIS	-	-	-
427	107	BRAUEREI UND MÄLZEREI	34	59	63
428	108	ABFÜLLUNG VON MINERALBRUNNEN, HERSTELLUNG VON ALKOHOLFREIEN GETRAENKEN	-	-	-
429	109	TABAKVERARBEITUNG	9	10	10
43	110	TEXTILGEWERBE	14	14	30
431	111	MOLLAUFBEREITUNG, -SPINNEREI, -WEBEREI U.AE.	1	3	2
432	112	BAUMWOLLSPINNEREI, -WEBEREI U.AE.	6	2	13
433	113	SEIDENAUFBEREITUNG, -SPINNEREI, -WEBEREI U.AE.	-	-	-
434	114	LEINEN-, HANF- UND RAMIEAUFBEREITUNG, -SPINNEREI UND -WEBEREI	-	-	-
435	115	JUTESPINNEREI UND -WEBEREI	-	-	-
436	116	WIRKEREI UND STRICKEREI	2	3	3
437	117	TEXTILVEREDELUNG	-	-	-
438	118	HERSTELLUNG VON TEPPICHEN, LINOLEUM U.AE. BODENBELAG SOWIE WACHSTUCH	1	1	1
4381	119	HERSTELLUNG VON TEPPICHEN AUS FASERN ALLER ART	-	-	-
4382	120	HERSTELLUNG VON LINOLEUM UND SONSTIGEN FUSSBODEN- BELÄGEN AUF TEXTILEM TRÄGER ODER AUF PAPIER	-	-	-
439	121	SONSTIGES TEXTILGEWERBE	5	6	10
44	122	LEDERGEWERBE	1	1	1
441	123	GERBEREI UND ZURICHTUNG VON LEDER	1	1	1
442	124	HERSTELLUNG VON LEDERWAREN	0	0	...
45	125	SCHUH- UND BEKLEIDUNGSGEWERBE	10	8	13
451	126	SERIENHERSTELLUNG VON SCHUHEN (OHNE GUMMI- UND HOLZSCHUHE)	1	1	1
453	127	SERIENHERSTELLUNG VON BEKLEIDUNG, HERSTELLUNG VON BEKLEIDUNGSZUBEHÖR	7	6	11
455	128	KONFEKTION SONSTIGER TEXTILWAREN (OHNE VORGELAGERTE WEBEREI)	1	1	1
46	129	BE- UND VERARBEITUNG VON HOLZ	5	16	10
461	130	BEARBEITUNG VON HOLZ	1	8	5
462	131	HERSTELLUNG VON HALBWAREN AUS HOLZ	-	-	-
463	132	SERIENHERSTELLUNG VON BAUELEMENTEN AUS HOLZ UND VON PARKETT	2
464	133	HERSTELLUNG VON VERPACKUNGSMITTELN AUS HOLZ	-	-	-
465	134	HERSTELLUNG VON SONSTIGEN HOLZWAREN (OHNE MOEBEL)	1	1	0
466	135	HERSTELLUNG VON KORB-, KORB- UND FLECHTWAREN, BÜRSTEN, BESEN UND PINSELEN	0	4	2
467	136	HERSTELLUNG VON HOLZMOEBEL	2	2	2
47	137	PAPIER- UND PAPPENERZEUGUNG UND -VERARBEITUNG, DRUCKEREI UND VERLAGSGEWERBE	18	21	28
471	138	HERSTELLUNG VON HOLZSCHLIFF, ZELLSTOFF, PAPIER UND PAPPE	-	-	-
472	139	VERARBEITUNG VON PAPIER UND PAPPE	6	8	6
473	140	DRUCKEREI UND VERWANDTE GEWERBE	-	-	-
474	141	VERLAGSGEWERBE	12	13	22
48	142	VERARBEITUNG VON GUMMI UND KUNSTSTOFFEN	17	20	34
481	143	VERARBEITUNG VON GUMMI	3	6	7
482	144	RUNDERNEUERUNG UND REPARATUR VON BEREIFUNGEN AUS GUMMI	-	-	-
483	145	VERARBEITUNG VON KUNSTSTOFFEN	14	14	28
49	146	SONSTIGES VERARBEITENDES GEWERBE	4	2	2
491	147	HERSTELLUNG VON SCHMUCK, GOLD- UND SILBERSCHMIEDEWAREN, BEARBEITUNG VON EDEL- UND SCHMUCKSTEINEN	1	1	1
492	148	HERSTELLUNG VON MUSIKINSTRUMENTEN	-	-	-
493	149	FOTO- UND FILMLABORS	-	-	-
494	150	HERSTELLUNG VON SPIEL- UND SPORTWAREN	2	1	1
495	151	SONSTIGE ZWEIFEL DES BE- UND VERARBEITENDEN GEWERBES	2	1	1
500	152	BAUGEWERBE OHNE AUSGEPRÄGTE SCHWERPUNKT	1	1	1
50	153	BAUGEWERBE INSGESAMT	31	27	26
501	154	ROHBAUGEWERBE	19	15	14
502	155	TIEFBAU	9	9	9
503	156	BAUINSTALLATION	2	2	2
504	157	AUSBAUGEWERBE	0	0	0

QUELLE: EUROSTAT, SYSTEM CRONOS FÜR DIE VERWALTUNG VON ZEITREIHEN (INDE), STATISTISCHES AMT DER EUROPÄISCHEN
GEMEINSCHAFTEN, LUXEMBURG.

1) KLASSIFIZIERUNGSPLAN DES EUROSTAT.

12 PRODUZIERENDES GEWERBE IM AUSLAND

ITALIEN

WIRTSCHAFTSTATBESTAND-NR. 80

12.3 INVESTITIONEN INSGESAMT

MILL. EWE

SYST. NR.1)	LFD. NR.	WIRTSCHAFTSZWEIGE	1983	1984	1985
	001	VERARBEITENDES GEWERBE	10 950	12 831	13 243
	002	INDUSTRIE	15 650	17 946	19 076
11	003	KOHLENBERGBAU (EINSCHL. HERSTELLUNG VON BRIKETTS)	-	-	-
12	004	KOKEREI	2	137	3
13	005	GEWINNUNG VON ERDOEL UND ERDGAS	349	254	591
14	006	MINERALOELVERARBEITUNG	371	323	312
15	007	KERNBRENNSTOFFINDUSTRIE	-	-	3
151	008	GEWINNUNG VON SPALT- UND BRUTSTOFFHALTIGEN ERZEN	-	-	3
152	009	HERSTELLUNG UND VERARBEITUNG VON SPALT- UND BRUTSTOFFEN	-	-	-
16	010	ERZEUGUNG UND VERTEILUNG VON ELEKTRIZITAET, GAS, DAMPF UND WARMWASSER	3 975	4 369	4 892
161	011	ERZEUGUNG UND VERTEILUNG VON ELEKTRIZITAET	3 396	3 696	4 137
162	012	GASHERKE, VERTEILUNG VON GAS	579	673	755
163	013	ERZEUGUNG VON DAMPF- UND PRESSLUFT, FERNHEIZUNG, WARMWASSERVERSORGUNG	-	-	-
17	014	WASSERGEWINNUNG, -REINIGUNG UND -VERTEILUNG	256	216	190
21	015	ERZBERGBAU (GEWINNUNG UND AUFBEREITUNG)	46	23	35
211	016	EISENERZBERGBAU (GEWINNUNG UND AUFBEREITUNG)	-	-	-
212	017	NE-METALLERZBERGBAU (GEWINNUNG UND AUFBEREITUNG)	46	23	35
22	018	ERZEUGUNG UND ERSTE BEARBEITUNG VON METALLEN	931	975	1 307
221	019	ERZEUGUNG VON EISEN UND STAHL GEMAESS EGKS-VERTRAG (OHNE HUETTENKOKEREI)	578	541	817
222	020	HERSTELLUNG VON STAHLROHREN	86	74	117
223	021	ZIEHEREIEN UND KALTHALZWERKE	82	90	108
224	022	ERZEUGUNG UND ERSTE BEARBEITUNG VON NE-METALLEN	185	270	265
23	023	GEWINNUNG VON NICHT-ENERGETISCHEN MINERALIEN (OHNE ERZE), TORFGewinnung	81	105	103
231	024	GEWINNUNG VON BAUMATERIAL, FEUERFESTEN UND KERAMISCHEN ERDEN	52	76	71
232	025	KALISALZ- UND PHOSPHATBERGBAU	29	29	31
24	026	BE- UND VERARBEITUNG VON STEINEN UND ERDEN, HERSTELLUNG UND VERARBEITUNG VON GLAS	835	1 078	939
241	027	ZIEGELEI	78	100	99
242	028	HERSTELLUNG VON ZEMENT, KALK UND GIPS	192	285	205
243	029	HERSTELLUNG VON BAUSTOFFEN AUS BETON UND GIPS SOWIE VON ASBESTZEMENTWAREN	153	202	170
2431	030	HERSTELLUNG VON ASBESTZEMENTWAREN	-	-	-
2436	031	HERSTELLUNG VON TRANSPORTBETON UND -MOERTEL	-	-	-
244	032	HERSTELLUNG VON ASBESTWAREN	1	1	4
245	033	BE- UND VERARBEITUNG VON NATURSTEINEN SOWIE HERSTELLUNG VON A.N.G. MINERALERZEUGNISSEN	40	45	49
246	034	HERSTELLUNG VON SCHLEIFKOERPERN UND SCHLEIFMITTELN AUF UNTGERLAGEN	5	6	8
247	035	HERSTELLUNG UND VERARBEITUNG VON GLAS	183	190	187
248	036	HERSTELLUNG VON KERAMISCHEN ERZEUGNISSEN (OHNE ZIEGELEI)	184	250	216
25	037	CHEMISCHE INDUSTRIE (OHNE CHEMIEFASERINDUSTRIE)	884	1 138	1 401
251	038	HERSTELLUNG CHEMISCHER GRUNDSTOFFE	373	561	679
255	039	HERSTELLUNG VON SPACTELKITTEN, LACKEN UND ANSTRICHMITTELN, FIRNIS, DRUCK- UND ABZIEHFARBEN	45	48	49
256	040	HERSTELLUNG VON ANDEREN CHEMISCHEN ERZEUGNISSEN VORWIEGEND FUR GEWERBLICHE UND LANDWIRTSCHAFTLICHE VERWENDUNG	95	120	150
257	041	HERSTELLUNG PHARMAZEUTISCHER ERZEUGNISSE	258	274	336
258	042	HERSTELLUNG VON SEIFEN, SYNTHETISCHEN WASCHMITTELN, PARFUMS UND SONSTIGEN KOERPERPFLEGEMITTELN	81	90	147
259	043	HERSTELLUNG VON SONSTIGEN CHEMISCHEN ERZEUGNISSEN	32	46	41
2591	044	HERSTELLUNG FOTOCHEMISCHER ERZEUGNISSE (FOTOGRAFISCHE FILME, PLATTEN, PAPIERE UND HILFSMITTEL)	-	-	-
2592	045	HERSTELLUNG VON HAUSHALTSPFLEGEMITTELN (SCHUH- UND FUSSBODENPFLEGEMITTEL, METALLPUTZMITTEL USW.)	-	-	-
26	046	CHEMIEFASERINDUSTRIE	80	73	147
31	047	HERSTELLUNG VON METALLERZEUGNISSEN (OHNE MASCHINEN- UND FAHRZEUGBAU)	1 002	965	856
311	048	GIESSEEREI	110	148	137
312	049	SCHMIEDE-, PRESS- UND HAMMERWERKE	85	98	123
313	050	STAHLVERFORMUNG UND OBERFLAECHEVEREDELUNG	134	141	145
314	051	HERSTELLUNG VON STAHL- UND LEICHTMETALLKONSTRUKTIONEN (AUCH VERBUNDEN MIT MONTAGE)	374	256	148

12 PRODUZIERENDES GEWERBE IM AUSLAND

ITALIEN

WIRTSCHAFTSTATBESTAND-NR. 80

12.3 INVESTITIONEN INSGESAMT

MILL. EWE

SYST.	LFD.	WIRTSCHAFTSZWEIGE	1983	1984	1985
NR.1)	NR.				
315	052	KESSEL UND BEHAELTERBAU	46	47	35
316	053	HERSTELLUNG VON EBM-WAREN	237	264	253
3165	054	HERSTELLUNG VON OEFEN UND HERDEN ALLER ART FUER DEN HAUSHALT	-	-	-
3166	055	HERSTELLUNG VON STAHLMOEBELN (EINSCHLIESSLICH PANZERSCHRAENKEN)	-	-	-
319	056	MECHANIK A.N.G.	17	10	16
32	057	MASCHINENBAU	789	933	1 111
321	058	HERSTELLUNG VON LANDWIRTSCHAFTLICHEN MASCHINEN UND ACKERSCHLEPPERN	100	104	107
322	059	HERSTELLUNG VON METALLBEARBEITUNGSMASCHINEN, MASCHINEN- WERKZEUGEN UND VORRICHTUNGEN FUER MASCHINEN	100	115	152
323	060	HERSTELLUNG VON TEXTILMASCHINEN, DEREN ZUBEHOER UND NAEHMASCHINEN	36	54	66
324	061	HERSTELLUNG VON MASCHINEN UND APPARATEN FUER DAS NAHRUNGS- UND GENUSSMITTELGEWERBE, CHEMISCHE UND VERWANDTE INDUSTRIEN	98	129	202
325	062	HERSTELLUNG VON HUETTEN- UND WALZWERKEINRICHTUNGEN, BERGWERKS-, GIESSEREI- UND BAUMASCHINEN SOWIE HEBEZEUGEN UND FOERDERMITTELN	111	130	156
326	063	HERSTELLUNG VON ZAHNRAEDERN, GETRIEBEN, WAEHLZAGERN UND ANTRIEBSELEMENTEN	61	89	106
327	064	HERSTELLUNG VON MASCHINEN FUER WEITERE BESTIMMTE WIRTSCHAFTSZWEIGE	57	46	50
328	065	HERSTELLUNG VON SONSTIGEN MASCHINENBAUERZEUGNISSEN	227	265	271
33	066	HERSTELLUNG VON BUEROMASCHINEN SOWIE DATEN- VERARBEITUNGSGERAETEN UND -EINRICHTUNGEN	120	203	217
34	067	ELEKTROTECHNIK	860	1 053	1 178
341	068	HERSTELLUNG VON ISOLIERTEN ELEKTROKABELN, -LEITUNGEN UND -DRAEHTEN	36	49	55
342	069	HERSTELLUNG VON ELEKTROMOTOREN, -GENERATOREN UND TRANS- FORMATOREN SOWIE SCHALT- UND INSTALLATIONSGERAETEN	124	119	176
343	070	HERSTELLUNG VON GEWERBLICHEN ELEKTROGERAETEN, -EINRICH- TUNGEN UND -AUSRUESTUNGEN, HERSTELLUNG VON BATTERIEN UND AKKUMULATOREN	133	116	165
344	071	HERSTELLUNG VON FERNMELEDEGERAETEN, ZAEHLERN, MESS- UND REGELGERAETEN SOWIE ELEKTROMEDIZINISCHEN U.AE. GERAETEN	129	235	193
345	072	HERSTELLUNG VON RUNDFUNK-, FERNSEH- UND PHONO- TECHNISCHEN GERAETEN UND EINRICHTUNGEN U.S.W.	209	264	294
346	073	HERSTELLUNG VON ELEKTRO-HAUSHALTSGERAETEN	131	161	162
347	074	HERSTELLUNG VON ELEKTRISCHEN LEUCHTEN	6	17	27
348	075	MONTAGE UND INSTALLATION VON ELEKTROTECHNISCHEN ERZEUGNISSEN	90	93	106
35	076	BAU VON KRAFTWAGEN UND DEREN EINZELTEILEN	1 055	1 084	877
351	077	BAU UND MONTAGE VON KRAFTWAGEN UND DEREN MOTOREN	815	866	676
352	078	HERSTELLUNG VON KAROSSERIEN, AUFBAUTEN UND ANHAENGERN	26	22	26
353	079	HERSTELLUNG VON AUSRUESTUNGEN, ZUBEHOER UND EINZEL- TEILEN FUER KRAFTWAGEN	214	196	175
36	080	FAHRZEUGBAU (OHNE BAU VON KRAFTWAGEN)	324	293	308
361	081	SCHIFFBAU	65	55	41
362	082	HERSTELLUNG VON SCHIENENFAHRZEUGEN	90	90	70
363	083	HERSTELLUNG VON KRAFT- UND FAHRRADERN UND DEREN EINZELTEILEN	60	50	52
364	084	LUFTFAHRZEUGBAU UND -REPARATUR	105	88	138
365	085	SONSTIGER FAHRZEUGBAU	4	10	6
37	086	FEINMECHANIK UND OPTIK	87	77	119
371	087	HERSTELLUNG VON FEINMECHANISCHEN ERZEUGNISSEN	43	32	41
372	088	HERSTELLUNG VON MEDIZIN- UND ORTHOPAEDIEMECHANISCHEN ERZEUGNISSEN (OHNE ORTHOPAEDISCHES SCHUHWERK)	19	18	29
373	089	HERSTELLUNG VON OPTISCHEN UND FOTOGRAFISCHEN GERAETEN	23	24	43
374	090	HERSTELLUNG VON UHREN UND DEREN TEILEN	3	4	6
41	091	NAHRUNGS- UND GENUSSMITTELGEWERBE	1 318	1 585	1 441
411	092	HERSTELLUNG VON OELN UND FETTEN PFLANZLICHER ODER TIERISCHER HERKUNFT	57	46	48
412	093	SCHLACHTEREI UND VERARBEITUNG VON FLEISCH (OHNE FLEISCHEREI)	142	163	183
413	094	BE- UND VERARBEITUNG VON MILCH	186	220	186
414	095	VERARBEITUNG VON OBST UND GEMUESE	115	236	144
415	096	VERARBEITUNG VON FISCHEN U.AE. MEERESTIEREN FUER MENSCHLICHE NAHRUNGSZWECKE	21	17	19
416	097	MAHL- UND SCHAELEMUEHLEN	29	30	43
417	098	HERSTELLUNG VON TEIGWAREN	76	104	91
418	099	HERSTELLUNG VON STAERKEN UND STAERKEERZEUGNISSEN	6	11	11

12 PRODUZIERENDES GEWERBE IM AUSLAND

ITALIEN

WIRTSCHAFTSTATBESTAND-NR. 80

12.3 INVESTITIONEN INSGESAMT

MILL. EWE

SYST. NR.1)	LFD. NR.	WIRTSCHAFTSZWEIGE	1983	1984	1985
419	100	HERSTELLUNG VON BACKWAREN (EINSCHL. DAUERBACKWAREN)	92	119	107
42	101	ZUCKERINDUSTRIE	115	96	102
421	102	HERSTELLUNG VON SUESSWAREN (OHNE DAUERBACKWAREN)	31	41	19
422	103	HERSTELLUNG VON FUTTERMITTELN (EINSCHL. FISCHMEHL)	36	48	66
423	104	SONSTIGES NAHRUNGSMITTELGEWERBE	109	55	51
424	105	HERSTELLUNG VON AETHYLALKOHOL AUS VERGAERUNG, HERSTELLUNG VON SPIRITUOSEN	38	63	76
425	106	HERSTELLUNG VON TRAUBENWEIN UND GETRAENKEN AUF TRAUBENWEINBASIS	58	95	57
427	107	BRAUEREI UND MÄLZEREI	89	79	90
428	108	ABFÜLLUNG VON MINERALBRUNNEN, HERSTELLUNG VON ALKOHOLFREIEN GETRAENKEN	68	90	98
429	109	TABAKVERARBEITUNG	51	73	50
43	110	TEXTILGEWERBE	674	924	908
431	111	WOLLAUFBEREITUNG, -SPINNEREI, -WEBEREI U.AE.	112	323	200
432	112	BAUMWOLLSPINNEREI, -WEBEREI U.AE.	152	169	202
433	113	SEIDENAUFBEREITUNG, -SPINNEREI, -WEBEREI U.AE.	77	94	119
434	114	LEINEN-, HANF- UND RAMIEAUFBEREITUNG, -SPINNEREI UND -WEBEREI	2	17	21
435	115	JUTESPINNEREI UND -WEBEREI	0	1	0
436	116	WIRKEREI UND STRICKEREI	181	138	151
437	117	TEXTILVEREDELUNG	111	134	161
438	118	HERSTELLUNG VON TEPPICHEN, LINOLEUM U.AE. BODENBELAG SOWIE WACHSTUCH	14	15	13
4381	119	HERSTELLUNG VON TEPPICHEN AUS FASERN ALLER ART	-	-	-
4382	120	HERSTELLUNG VON LINOLEUM UND SONSTIGEN FUSSBODEN- BELÄGEN AUF TEXTILEM TRÄGER ODER AUF PAPIER	-	-	-
439	121	SONSTIGES TEXTILGEWERBE	25	33	42
44	122	LEDERGEWERBE	82	102	72
441	123	GERBEREI UND ZURICHTUNG VON LEDER	67	83	56
442	124	HERSTELLUNG VON LEDERWAREN	16	19	16
45	125	SCHUH- UND BEKLEIDUNGSGEWERBE	307	357	329
451	126	SERIENHERSTELLUNG VON SCHUHEN (OHNE GUMMI- UND HOLZSCHUHE)	112	132	119
453	127	SERIENHERSTELLUNG VON BEKLEIDUNG, HERSTELLUNG VON BEKLEIDUNGZUBEHÖR	173	189	186
455	128	KONFEKTION SONSTIGER TEXTILWAREN (OHNE VORGELAGERTE WEBEREI)	20	34	22
46	129	BE- UND VERARBEITUNG VON HOLZ	285	362	348
461	130	BEARBEITUNG VON HOLZ	7	8	27
462	131	HERSTELLUNG VON HALBWAREN AUS HOLZ	32	62	43
463	132	SERIENHERSTELLUNG VON BAUELEMENTEN AUS HOLZ UND VON PARKETT	36	76	49
464	133	HERSTELLUNG VON VERPACKUNGSMITTELN AUS HOLZ	8	16	13
465	134	HERSTELLUNG VON SONSTIGEN HOLZWAREN (OHNE MOEBEL)	20	10	27
466	135	HERSTELLUNG VON KORK-, KORB- UND FLECHTWAREN, BUERSTEN, BESEN UND PINSELN	7	10	9
467	136	HERSTELLUNG VON HOLZMOEBEL	174	180	180
47	137	PAPIER- UND PAPPENERZEUGUNG UND -VERARBEITUNG, DRUCKEREI UND VERLAGSGEWERBE	439	677	725
471	138	HERSTELLUNG VON HOLZSCHLIFF, ZELLSTOFF, PAPIER UND PAPPE	103	170	162
472	139	VERARBEITUNG VON PAPIER UND PAPPE	94	165	220
473	140	DRUCKEREI UND VERWANDTE GEWERBE	155	174	175
474	141	VERLAGSGEWERBE	88	167	168
48	142	VERARBEITUNG VON GUMMI UND KUNSTSTOFFEN	436	549	554
481	143	VERARBEITUNG VON GUMMI	170	154	171
482	144	RUNDERNEUERUNG UND REPARATUR VON BEREIFUNGEN AUS GUMMI	7	9	6
483	145	VERARBEITUNG VON KUNSTSTOFFEN	259	386	377
49	146	SONSTIGES VERARBEITENDES GEWERBE	71	84	92
491	147	HERSTELLUNG VON SCHMUCK, GOLD- UND SILBERSCHMIEDEWAREN, BEARBEITUNG VON EDEL- UND SCHMUCKSTEINEN	29	31	34
492	148	HERSTELLUNG VON MUSIKINSTRUMENTEN	5	6	8
493	149	FOTO- UND FILMLABORS	16	15	22
494	150	HERSTELLUNG VON SPIEL- UND SPORTWAREN	11	13	13
495	151	SONSTIGE ZWEIGE DES BE- UND VERARBEITENDEN GEWERBES	6	12	9
500	152	BAUGEWERBE OHNE AUSGEPRÄGTE SCHWERPUNKT	7	7	10
50	153	BAUGEWERBE INSGESAMT	724	734	970
501	154	ROHBAUGEWERBE	648	687	906
502	155	TIEFBAU	-	-	-
503	156	BAUINSTALLATION	65	38	51
504	157	AUSBAUGEWERBE	3	3	4

QUELLE: EUROSTAT, SYSTEM CRONOS FÜR DIE VERWALTUNG VON ZEITREIHEN (INDE), STATISTISCHES AMT DER EUROPÄISCHEN
GEMEINSCHAFTEN, LUXEMBURG.

1) KLASSIFIZIERUNGSPLAN DES EUROSTAT.

12 PRODUZIERENDES GEWERBE IM AUSLAND

NIEDERLANDE

WIRTSCHAFTSTATBESTAND-NR. 80

12.3 INVESTITIONEN INSGESAMT

MILL. EWE

SYST.	LFD.	WIRTSCHAFTSZWEIGE	1983	1984	1985
NR.1)	NR.				
	001	VERARBEITENDES GEWERBE	3 214	4 353	5 400
	002	INDUSTRIE	4 580	5 881	7 231
11	003	KOHLENBERGBAU (EINSCHL. HERSTELLUNG VON BRIKETTS)	-	-	-
12	004	KOKEREI	-	-	-
13	005	GEWINNUNG VON ERDOEL UND ERDGAS	484	588	865
14	006	MINERALOELVERARBEITUNG	224	517	837
15	007	KERNBRENNSTOFFINDUSTRIE	-	-	-
151	008	GEWINNUNG VON SPALT- UND BRUTSTOFFHALTIGEN ERZEN	-	-	-
152	009	HERSTELLUNG UND VERARBEITUNG VON SPALT- UND BRUTSTOFFEN	-	-	-
16	010	ERZEUGUNG UND VERTEILUNG VON ELEKTRIZITAET, GAS, DAMPF UND WARMWASSER	882	940	966
161	011	ERZEUGUNG UND VERTEILUNG VON ELEKTRIZITAET	-	-	-
162	012	GASWERKE, VERTEILUNG VON GAS	-	-	-
163	013	ERZEUGUNG VON DAMPF- UND PRESSLUFT, FERNHEIZUNG, WARMWASSERVERSORGUNG	-	-	-
17	014	WASSERGEWINNUNG, -REINIGUNG UND -VERTEILUNG	-	-	-
21	015	ERZBERGBAU (GEWINNUNG UND AUFBEREITUNG)	-	-	-
211	016	EISENERZBERGBAU (GEWINNUNG UND AUFBEREITUNG)	-	-	-
212	017	NE-METALLERZBERGBAU (GEWINNUNG UND AUFBEREITUNG)	-	-	-
22	018	ERZEUGUNG UND ERSTE BEARBEITUNG VON METALLEN	183	228	384
221	019	ERZEUGUNG VON EISEN UND STAHL GEMAESS EGKS-VERTRAG (OHNE HUETTENKOKEREI)	-	-	-
222	020	HERSTELLUNG VON STAHLROEHREN	-	-	-
223	021	ZIEHEREIEN UND KALTWALZWERKE	-	-	-
224	022	ERZEUGUNG UND ERSTE BEARBEITUNG VON NE-METALLEN	-	-	-
23	023	GEWINNUNG VON NICHT-ENERGETISCHEN MINERALIEN (OHNE ERZE), TORFGEWINNUNG	-	-	-
231	024	GEWINNUNG VON BAUMATERIAL, FEUERFESTEN UND KERAMISCHEN ERDEN	-	-	-
232	025	KALISALZ- UND PHOSPHATBERGBAU	-	-	-
24	026	BE- UND VERARBEITUNG VON STEINEN UND ERDEN, HERSTELLUNG UND VERARBEITUNG VON GLAS	112	191	147
241	027	ZIEGELEI	-	-	-
242	028	HERSTELLUNG VON ZEMENT, KALK UND GIPS	-	-	-
243	029	HERSTELLUNG VON BAUSTOFFEN AUS BETON UND GIPS SOEHNE VON ASBESTZEMENTWAREN	-	-	-
2431	030	HERSTELLUNG VON ASBESTZEMENTWAREN	-	-	-
2436	031	HERSTELLUNG VON TRANSPORTBETON UND -MOERTEL	-	-	-
244	032	HERSTELLUNG VON ASBESTWAREN	-	-	-
245	033	BE- UND VERARBEITUNG VON NATURSTEINEN SOEHNE HERSTELLUNG VON A.N.G. MINERALERZEUGNISSEN	-	-	-
246	034	HERSTELLUNG VON SCHLEIFKOEPRERN UND SCHLEIFMITTELN AUF UNTGERLAGEN	-	-	-
247	035	HERSTELLUNG UND VERARBEITUNG VON GLAS	-	-	-
248	036	HERSTELLUNG VON KERAMISCHEN ERZEUGNISSEN (OHNE ZIEGELEI)	-	-	-
25	037	CHEMISCHE INDUSTRIE (OHNE CHEMIEFASERINDUSTRIE)	735	943	996
251	038	HERSTELLUNG CHEMISCHER GRUNDSTOFFE	-	-	-
255	039	HERSTELLUNG VON SPACHTELKITEN, LACKEN UND ANSTRICHMITTELN, FIRNIS, DRUCK- UND ABZIEHFARBEN	-	-	-
256	040	HERSTELLUNG VON ANDEREN CHEMISCHEN ERZEUGNISSEN VORWIEGEND FUER GEWERBLICHE UND LANDWIRTSCHAFTLICHE VERWENDUNG	-	-	-
257	041	HERSTELLUNG PHARMAZEUTISCHER ERZEUGNISSE	-	-	-
258	042	HERSTELLUNG VON SEIFEN, SYNTHETISCHEN WASCHMITTELN, PARFUMS UND SONSTIGEN KOERPERPFLEGEMITTELN	-	-	-
259	043	HERSTELLUNG VON SONSTIGEN CHEMISCHEN ERZEUGNISSEN	-	-	-
2591	044	HERSTELLUNG FOTOCHEMISCHER ERZEUGNISSE (FOTOGRAFISCHE FILME, PLATTEN, PAPIERE UND HILFSMITTEL)	-	-	-
2592	045	HERSTELLUNG VON HAUSHALTPFLEGEMITTELN (SCHUH- UND FUSSBODENPFLEGEMITTEL, METALLPUTZMITTEL USW.)	-	-	-
26	046	CHEMIEFASERINDUSTRIE	-	-	-
31	047	HERSTELLUNG VON METALLERZEUGNISSEN (OHNE MASCHINEN- UND FAHRZEUGBAU)	153	183	218
311	048	GIESSEREI	-	-	-
312	049	SCHMIEDE-, PRESS- UND HAMMERWERKE	-	-	-
313	050	STAHLVERFORMUNG UND OBERFLAECHEVEREDELUNG	-	-	-
314	051	HERSTELLUNG VON STAHL- UND LEICHTMETALLKONSTRUKTIONEN (AUCH VERBUNDEN MIT MONTAGE)	-	-	-

12 PRODUZIERENDES GEWERBE IM AUSLAND

NIEDERLANDE

WIRTSCHAFTSTATBESTAND-NR. 80

12.3 INVESTITIONEN INSGESAMT

MILL. EWE

SYST. NR.1)	LFD. NR.	WIRTSCHAFTSZWEIGE	1983	1984	1985
315	052	KESSEL UND BEHAELTERBAU	-	-	-
316	053	HERSTELLUNG VON EBM-WAREN	-	-	-
3165	054	HERSTELLUNG VON OEFEN UND HERDEN ALLER ART FUER DEN HAUSHALT	-	-	-
3166	055	HERSTELLUNG VON STAHLMOEBELN (EINSCHLIESSLICH PANZERSCHRAENKEN)	-	-	-
319	056	MECHANIK A.N.G.	-	-	-
32	057	MASCHINENBAU	104	150	200
321	058	HERSTELLUNG VON LANDWIRTSCHAFTLICHEN MASCHINEN UND ACKERSCHLEPPERN	-	-	-
322	059	HERSTELLUNG VON METALLBEARBEITUNGSMASCHINEN, MASCHINEN- WERKZEUGEN UND VORRICHTUNGEN FUER MASCHINEN	-	-	-
323	060	HERSTELLUNG VON TEXTILMASCHINEN, DEREN ZUBEHOER UND NAEHMASCHINEN	-	-	-
324	061	HERSTELLUNG VON MASCHINEN UND APPARATEN FUER DAS NAHRUNGS- UND GENUSSMITTELGEWERBE, CHEMISCHE UND VERWANDTE INDUSTRIEN	-	-	-
325	062	HERSTELLUNG VON HUETTEN- UND WALZWERKEINRICHTUNGEN, BERGWERKS-, GIESSEREI- UND BAUMASCHINEN SOWIE HEBEZEUGEN UND FOERDERMITTELN	-	-	-
326	063	HERSTELLUNG VON ZAHNRAEDERN, GETRIEBEN, WAEZLAGERN UND ANTRIEBSELEMENTEN	-	-	-
327	064	HERSTELLUNG VON MASCHINEN FUER WEITERE BESTIMMTE WIRTSCHAFTSZWEIGE	-	-	-
328	065	HERSTELLUNG VON SONSTIGEN MASCHINENBAUERZEUGNISSEN	-	-	-
33	066	HERSTELLUNG VON BUEROMASCHINEN SOWIE DATEN- VERARBEITUNGSGERAETEN UND -EINRICHTUNGEN	30	43	51
34	067	ELEKTROTECHNIK	311	434	659
341	068	HERSTELLUNG VON ISOLIERTEN ELEKTROKABELN, -LEITUNGEN UND -DRAECHTEN	-	-	-
342	069	HERSTELLUNG VON ELEKTROMOTOREN, -GENERATOREN UND TRANS- FORMATOREN SOWIE SCHALT- UND INSTALLATIONSGERAETEN	-	-	-
343	070	HERSTELLUNG VON GEWERBLICHEN ELEKTROGERAETEN, -EINRICHT- TUNGEN UND -AUSRUESTUNGEN, HERSTELLUNG VON BATTERIEN UND AKKUMULATOREN	-	-	-
344	071	HERSTELLUNG VON FERNMEDEGERAETEN, ZAEHLERN, MESS- UND REGELGERAETEN SOWIE ELEKTROMEDIZINISCHEN U.AE. GERAETEN	-	-	-
345	072	HERSTELLUNG VON RUNDFUNK-, FERNSEH- UND PHONO- TECHNISCHEN GERAETEN UND EINRICHTUNGEN U.S.W.	-	-	-
346	073	HERSTELLUNG VON ELEKTRO-HAUSHALTSGERAETEN	-	-	-
347	074	HERSTELLUNG VON ELEKTRISCHEN LEUCHTEN	-	-	-
348	075	MONTAGE UND INSTALLATION VON ELEKTROTECHNISCHEN ERZEUGNISSEN	-	-	-
35	076	BAU VON KRAFTWAGEN UND DEREN EINZELTEILEN	83	209	184
351	077	BAU UND MONTAGE VON KRAFTWAGEN UND DEREN MOTOREN	-	-	-
352	078	HERSTELLUNG VON KAROSSERIEN, AUFBAUTEN UND ANHAEANGERN	-	-	-
353	079	HERSTELLUNG VON AUSRUESTUNGEN, ZUBEHOER UND EINZEL- TEILEN FUER KRAFTWAGEN	-	-	-
36	080	FAHRZEUGBAU (OHNE BAU VON KRAFTWAGEN)	53	49	60
361	081	SCHIFFBAU	-	-	-
362	082	HERSTELLUNG VON SCHIENENFAHRZEUGEN	-	-	-
363	083	HERSTELLUNG VON KRAFT- UND FAHRRRAEDERN UND DEREN EINZELTEILEN	-	-	-
364	084	LUFTFAHRZEUGBAU UND -REPARATUR	-	-	-
365	085	SONSTIGER FAHRZEUGBAU	-	-	-
37	086	FEINMECHANIK UND OPTIK	11	13	20
371	087	HERSTELLUNG VON FEINMECHANISCHEN ERZEUGNISSEN	-	-	-
372	088	HERSTELLUNG VON MEDIZIN- UND ORTHOPAEDIEMCHANISCHEN ERZEUGNISSEN (OHNE ORTHOPAEDISCHES SCHUHWERK)	-	-	-
373	089	HERSTELLUNG VON OPTISCHEN UND FOTOGRAFISCHEN GERAETEN	-	-	-
374	090	HERSTELLUNG VON UHREN UND DEREN TEILEN	-	-	-
41	091	NAHRUNGS- UND GENUSSMITTELGEWERBE	740	759	886
411	092	HERSTELLUNG VON OELN UND FETTEN PFLANZLICHER ODER TIERISCHER HERKUNFT	-	-	-
412	093	SCHLACHTEREI UND VERARBEITUNG VON FLEISCH (OHNE FLEISCHEREI)	-	-	-
413	094	BE- UND VERARBEITUNG VON MILCH	-	-	-
414	095	VERARBEITUNG VON OBST UND GEMUESE	-	-	-
415	096	VERARBEITUNG VON FISCHEN U.AE. MEERESTIEREN FUER MENSCHLICHE NAHRUNGSZWECKE	-	-	-
416	097	MAHL- UND SCHAELMUEHLEN	-	-	-
417	098	HERSTELLUNG VON TEIGHAREN	-	-	-
418	099	HERSTELLUNG VON STAERKEN UND STAERKEERZEUGNISSEN	-	-	-

12 PRODUZIERENDES GEWERBE IM AUSLAND

NIEDERLANDE

WIRTSCHAFTSTATBESTAND-NR. 80

12.3 INVESTITIONEN INSGESAMT

MILL. EWE

SYST.	LFD.	WIRTSCHAFTSZWEIGE	1983	1984	1985
NR.1)	NR.				
419	100	HERSTELLUNG VON BACKWAREN (EINSCHL. DAUERBACKWAREN)	-	-	-
42	101	ZUCKERINDUSTRIE	-	-	-
421	102	HERSTELLUNG VON SUESSWAREN (OHNE DAUERBACKWAREN)	-	-	-
422	103	HERSTELLUNG VON FUTTERMITTELN (EINSCHL. FISCHMEHL)	-	-	-
423	104	SONSTIGES NAHRUNGSMITTELGEWERBE	-	-	-
424	105	HERSTELLUNG VON AETHYLALKOHOL AUS VERGAERUNG, HERSTELLUNG VON SPIRITUOSEN	-	-	-
425	106	HERSTELLUNG VON TRAUBENWEIN UND GETRAENKEN AUF TRAUBENWEINBASIS	-	-	-
427	107	BRAUEREI UND MAEZEREI	-	-	-
428	108	ABFUELLUNG VON MINERALBRUNNEN, HERSTELLUNG VON ALKOHOLFREIEN GETRAENKEN	-	-	-
429	109	TABAKVERARBEITUNG	-	-	-
43	110	TEXTILGEWERBE	62	80	80
431	111	WOLLAUFBEREITUNG, -SPINNEREI, -WEBEREI U.AE.	-	-	-
432	112	BAUMWOLLSPINNEREI, -WEBEREI U.AE.	-	-	-
433	113	SEIDENAUFBEREITUNG, -SPINNEREI, -WEBEREI U.AE.	-	-	-
434	114	LEINEN-, HANF- UND RAMIEAUFBEREITUNG, -SPINNEREI UND -WEBEREI	-	-	-
435	115	JUTESPINNEREI UND -WEBEREI	-	-	-
436	116	WIRKEREI UND STRICKEREI	-	-	-
437	117	TEXTILVEREDELUNG	-	-	-
438	118	HERSTELLUNG VON TEPPICHEN, LINOLEUM U.AE. BODENBELAG SOWIE WACHSTUCH	-	-	-
4381	119	HERSTELLUNG VON TEPPICHEN AUS FASERN ALLER ART	-	-	-
4382	120	HERSTELLUNG VON LINOLEUM UND SONSTIGEN FUSSBODEN- BELAEGEN AUF TEXTILEM TRAEGER ODER AUF PAPIER	-	-	-
439	121	SONSTIGES TEXTILGEWERBE	-	-	-
44	122	LEDERGEWERBE	5	5	7
441	123	GERBEREI UND ZURICHTUNG VON LEDER	-	-	-
442	124	HERSTELLUNG VON LEDERWAREN	-	-	-
45	125	SCHUH- UND BEKLEIDUNGSGEWERBE	16	18	25
451	126	SERIENHERSTELLUNG VON SCHUHEN (OHNE GUMMI- UND HOLZSCHUHE)	-	-	-
453	127	SERIENHERSTELLUNG VON BEKLEIDUNG, HERSTELLUNG VON BEKLEIDUNGSGZUBEHOER	-	-	-
455	128	KONFEKTION SONSTIGER TEXTILWAREN (OHNE VORGELAGERTE WEBEREI)	-	-	-
46	129	BE- UND VERARBEITUNG VON HOLZ	29	44	44
461	130	BEARBEITUNG VON HOLZ	-	-	-
462	131	HERSTELLUNG VON HALBWAREN AUS HOLZ	-	-	-
463	132	SERIENHERSTELLUNG VON BAUELEMENTEN AUS HOLZ UND VON PARKETT	-	-	-
464	133	HERSTELLUNG VON VERPACKUNGSMITTELN AUS HOLZ	-	-	-
465	134	HERSTELLUNG VON SONSTIGEN HOLZWAREN (OHNE MOEBEL)	-	-	-
466	135	HERSTELLUNG VON KORK-, KORB- UND FLECHTWAREN, BUERSTEN, BESEN UND PINSELN	-	-	-
467	136	HERSTELLUNG VON HOLZMOEBEL	-	-	-
47	137	PAPIER- UND PAPPENERZEUGUNG UND -VERARBEITUNG, DRUCKEREI UND VERLAGSGEWERBE	267	360	415
471	138	HERSTELLUNG VON HOLZSCHLIFF, ZELLSTOFF, PAPIER UND PAPPE	-	-	-
472	139	VERARBEITUNG VON PAPIER UND PAPPE	-	-	-
473	140	DRUCKEREI UND VERWANDTE GEWERBE	-	-	-
474	141	VERLAGSGEWERBE	-	-	-
48	142	VERARBEITUNG VON GUMMI UND KUNSTSTOFFEN	90	119	178
481	143	VERARBEITUNG VON GUMMI	-	-	-
482	144	RÜNDERNEUERUNG UND REPARATUR VON BEREIFUNGEN AUS GUMMI	-	-	-
483	145	VERARBEITUNG VON KUNSTSTOFFEN	-	-	-
49	146	SONSTIGES VERARBEITENDES GEWERBE	7	9	9
491	147	HERSTELLUNG VON SCHMUCK, GOLD- UND SILBERSCHMIEDEWAREN, BEARBEITUNG VON EDEL- UND SCHMUCKSTEINEN	-	-	-
492	148	HERSTELLUNG VON MUSIKINSTRUMENTEN	-	-	-
493	149	FOTO- UND FILMLABORS	-	-	-
494	150	HERSTELLUNG VON SPIEL- UND SPORTWAREN	-	-	-
495	151	SONSTIGE ZWEIGE DES BE- UND VERARBEITENDEN GEWERBES	-	-	-
500	152	BAUGEWERBE OHNE AUSGEPRÄGTE SCHWERPUNKT	-	-	-
50	153	BAUGEWERBE INSGESAMT	388	401	462
501	154	ROHBAUGEWERBE	88	129	118
502	155	TIEFBAU	256	223	284
503	156	BAUINSTALLATION	34	34	47
504	157	AUSBAUGEWERBE	10	14	13

QUELLE: EUROSTAT, SYSTEM CRONOS FÜR DIE VERWALTUNG VON ZEITREIHEN (INDE), STATISTISCHES AMT DER EUROPÄISCHEN
GEMEINSCHAFTEN, LUXEMBURG.

1) KLASSIFIZIERUNGSPLAN DES EUROSTAT.