

PRODUZIERENDES GEWERBE

FACHSERIE

4

Reihe 3.1

Produktion im Produzierenden Gewerbe des In- und Auslandes

1. Vierteljahr 1985

Statistisches Bundesamt
Bibliothek - Dokumentation - Archiv



HERAUSGEBER: STATISTISCHES BUNDESAMT WIESBADEN

VERLAG: W. KOHLHAMMER GMBH STUTTGART UND MAINZ

Hinweis:

Bis Berichtsjahr 1983 erschienen
unter dem Titel: Produktion im
Produzierenden Gewerbe nach
Gütern und Gütergruppen.

Herausgeber:
Statistisches Bundesamt
Gustav-Stresemann-Ring 11
6200 Wiesbaden

Auslieferung:
Verlag W. Kohlhammer GmbH
Abt. Veröffentlichungen des
Statistischen Bundesamtes
Philipp-Reis-Str. 3
6500 Mainz 42
Telefon: 06131/59094-95
Telex: 4187768 DGV

Erscheinungsfolge: vierteljährlich

Erschienen im August 1985

Preis: DM 19,10

Bestellnummer: 2040310 - 85321

Nachdruck - auch auszugsweise - nur mit Quellenangabe
unter Einsendung eines Belegexemplares gestattet.

Inhalt

	Seite
Einführung	5
1 Graphische Darstellungen	9
2 Produktionswert nach Hauptgruppen	10
3 Produktionswert nach Hauptgruppen und Bundesländern	11
4 Vierteljährlicher Produktionsindex für das Produzierende Gewerbe	
4.1 Unternehmen	12
4.2 Fachliche Unternehmensteile	14
5 Produktionswert und Index der Erzeugerpreise (Inlandsabsatz) nach Haupt- und Gütergruppen	16
6 Außenhandel (Spezialhandel) nach Haupt- und Gütergruppen	17
7 Preisindizes für die Ein- und Ausfuhr nach Haupt- und Gütergruppen	18
8 Warenverkehr mit der Deutschen Demokratischen Republik und Berlin (Ost) nach Haupt- und Gütergruppen	19
9 Produktionswert nach Gütergruppen und Güterzweigen	20
10 Produktion nach Güterarten und Güterklassen	
Elektrizität, Gas, Fernwärme, Wasser	24
Bergbauliche Erzeugnisse	24
Erzeugnisse des Grundstoff- und Produktionsgütergewerbes	
Mineralölerzeugnisse	25
Spalt- und Brutstoffe	26
Steine und Erden, Asbestwaren, Schleifmittel	27
Eisen und Stahl	32
NE-Metalle und -Metallhalbzeug (einschl. Edelmetallen und deren Halbzeug)	33
Gießereierzeugnisse	36
Erzeugnisse der Ziehereien, Kaltwalzwerke und der Stahlverformung	36
Chemische Erzeugnisse	108
Schnittholz, Sperrholz und sonstiges bearbeitetes Holz	130
Holzschliff, Zellstoff, Papier und Pappe	136
Gummiwaren	148
Erzeugnisse des Investitionsgüter produzierenden Gewerbes	
Stahlbauerzeugnisse und Schienenfahrzeuge	39
Maschinenbauerzeugnisse (einschl. Ackerschleppern)	43
Straßenfahrzeuge (ohne Ackerschlepper)	70
Wasserfahrzeuge	73
Elektrotechnische Erzeugnisse	74
Feinmechanische und optische Erzeugnisse, Uhren	88
Eisen-, Blech- und Metallwaren	94
Büromaschinen, Datenverarbeitungsgeräte und -einrichtungen	124
Fertigteilbauten im Hochbau	183
Erzeugnisse des Verbrauchsgüter produzierenden Gewerbes	
Musikinstrumente, Spielwaren, Sportgeräte, Schmuck, belichtete Filme, Füllhalter u.ä.	105
Feinkeramische Erzeugnisse	125
Glas und Glaswaren	127
Holzwaren	131
Papier- und Pappwaren	138
Druckereierzeugnisse, Vervielfältigungen	141
Kunststofferzeugnisse	142
Leder	150
Lederwaren und Schuhe	151
Textilien	153
Bekleidung	170
Erzeugnisse des Nahrungs- und Genußmittelgewerbes	
Erzeugnisse des Ernährungsgewerbes	176
Tabakwaren	183
11 Versorgung mit ausgewählten Erzeugnissen und Rohstoffen	185
Internationale Übersichten	
12 Ausgewählte Strukturdaten nach Wirtschaftszweigen 1981	206

Abkürzungen

A	= Ampère	LFD.M	= laufende Meter
ADV-GERÄTEN U. -EINRICHTUNGEN	= Geräte und Einrichtungen für die automatische Datenverarbeitung	L.METALLKONSTRUKT.	= Leichtmetallkonstruktion
A.N.G./ANG.	= anderweitig nicht genannt	LWC	= light weight coated
AG	= Silber	LUTRO	= lufttrocken
AL ₂ (SO ₄) ₃	= Aluminiumsulfat	M	= Meter
AL ₂ O ₃	= Aluminiumoxid	M.	= mit
ANSCHL.	= anschließender	MAG	= Metall-Aktivgas-Schweißen
AP	= Altpapier	MIG	= Metall-Inertgas-Schweißen
AU	= Gold	MM	= Millimeter
B (MERINO-BIS B)	= feine Wollqualitäten	MOFA	= Motorfahrrad
BACO ₃	= Bariumcarbonat	M ₂	= Quadratmeter
BAUMASCH.	= Baumaschinen	M ₃	= Kubikmeter
BEST.	= bestimmte	N	= Stickstoff
BRT	= Bruttoregistertonne	NA ₂ CO ₃	= Natriumcarbonat
BZW.	= beziehungsweise	NACL	= Natriumchlorid
B ₂ O ₃	= Bortrioxid	NAOH	= Natriumhydroxid
C	= Celsius	NA ₂ SO ₄	= Natriumsulfat
CHEM.	= chemisch	NA ₂ S ₂ O ₅	= Natriumpyrosulfit
CM ₃	= Kubikzentimeter	NE	= Nicht-Eisen
CU	= Kupfer	NH	= Niederspannungs-Hochlei- stung
D.	= der/die	NR.	= Nummer
DAB	= Deutsches Arznei Buch	NS-1	= Nanoreziproke Sekunde
DEN	= Denier (Maßeinheit für textile Fadenstärke)	O	= Ortho
DIN	= Deutsches Institut für Normung	OH.	= ohne
DM	= Deutsche Mark	P	= Para
DTEX	= Dezitex (Längenbezogene Masse für textile Fasern und Garne; 1 g/10 km)	PB	= Blei
DTZD	= Dutzend	P ₂ O ₅	= Blei (II)-oxid
EFF.	= effektiv	PCB	= Polychlorierte Biphenyle
EINSCHL.	= einschließlich	PHONOTECHN.	= Phonotechnischen
ELEKTRIZ. ERZEUGUNG	= Elektrizitätserzeugung	PVC	= Polyvinylchlorid
F	= Fluor	P ₂ O ₅	= Phosphorpentoxid
F.	= für	REP.V.	= Reparatur von
FE	= Eisen	S	= Schwefel
FM	= Frequenzmodulation	SiO ₂	= Siliciumdioxid
GEW.U.VERARB.V.	= Gewinnung und Verarbei- tung von	SO ₂	= Schwefeldioxid
GRUBENAUSB.	= Grubenausbau	SO ₃	= Schwefeltrioxid
GRUNDSTF.	= Grundstoff	ST	= Stück
HCL	= Chlorwasserstoff	SYPRO	= Systematik für das Pro- duzierende Gewerbe
HF	= Fluorwasserstoff	T	= Tonne
HL	= Hektoliter	TiO ₂	= Titandioxid
H.V.	= Herstellung von	TJ	= Terajoule
HZ	= Hertz	U.	= und
H ₂ O ₂	= Wasserstoffperoxid	U.A.	= und andere(s)
IND.	= Industrie	U.Ä.	= und ähnliche(s)
IT	= Kennzeichnung für harz- oder kautschukgebundene Asbestplatten und -dich- tungen	U. DGL.	= und dergleichen
KG	= Kilogramm	UHF	= Ultra-Hoch-Frequenz
KGTR	= Kilogramm trocken	UKW	= Ultrakurzwelle
KM/H	= Kilometer/Stunde	USW	= usw., und so weiter
KOH	= Kaliumhydroxid	V	= Volt
KT	= metrisches Karat	VC	= Vinylchlorid
KV	= Kilovolt	VERARB.V	= Verarbeitung von
KVA	= Kilovoltampère	VERARB.U.VEREDLG.	= Verarbeitung und Ver- edlung von
KW	= Kilowatt	V.	= Verteilung
KWH	= Kilowattstunde	VERTLG.	= Verteilung
K ₂ CO ₃	= Kaliumcarbonat	VHF	= Very High Frequency
K ₂ O	= Kaliumoxid	VH	= von Hundert
L	= Liter	W	= Watt
LANDW.	= Landwirtschaft	WALZWERKSEINR.	= Walzwerkseinrichtungen
		WEITERVERARB.	= Weiterverarbeitung
		WIG	= Wolfram-Inertgas-Schweißen
		WISTA	= Wirtschaft und Statistik
		Z.B.	= zum Beispiel
		ZN	= Zink
		ZNS	= Zinksulfid
		ZNSO ₄	= Zinksulfat
		ZP	= Zellstoffpapier

Zeichenerklärung

-	nichts vorhanden	...	Angabe fällt später an
0	weniger als die Hälfte von 1 in der letzten besetzten Stelle, jedoch mehr als nichts	()	Aussagewert eingeschränkt, da der Zahlenwert Fehler aufweisen kann
.	Zahlenwert unbekannt	*	Gesamtproduktion
.A	Zahlenwert geheimzuhalten	}	aus Gründen der Geheimhaltung bzw. Vergleichbarkeit zusammengefaßt
X	Tabellenfach gesperrt, weil Aussage nicht sinnvoll		

Einführung

In der vorliegenden Veröffentlichung werden Ergebnisse der Produktionsstatistik und als Ergänzung hierzu zusammenfassende Daten aus anderen Erhebungen wie der Außenhandelsstatistik, der Statistik des Warenverkehrs mit Berlin (Ost) und der DDR, der Preisstatistik sowie ausgewählter Erzeugnisse des Produzierenden Gewerbes im Ausland gegeben.

1 Vierteljährliche Produktionserhebung

Mit dem "Gesetz über die Statistik im Produzierenden Gewerbe" vom 6. November 1975, in der Fassung der Bekanntmachung vom 30. Mai 1980 (BGBl. I S. 641), in Verbindung mit dem Gesetz über die Statistik für Bundeszwecke (Bundesstatistikgesetz - BStatG) vom 14. März 1980 (BGBl. I S. 289) wurde die Grundlage für die Vereinheitlichung und Zusammenfassung der Erhebungen innerhalb des Produzierenden Gewerbes (Bergbau und Verarbeitendes Gewerbe, Baugewerbe, Energie- und Wasserversorgung) geschaffen. In diese Neuordnung der Statistik wurde auch die Berichterstattung über die Produktion einbezogen.

Der **B e r i c h t s k r e i s** der Vierteljährlichen Produktionserhebung umfaßt Betriebe des Bergbaus und des Verarbeitenden Gewerbes (einschl. Fertigteilbau) von Unternehmen des Produzierenden Gewerbes mit im allgemeinen 20 Beschäftigten und mehr sowie Betriebe des Bergbaus und des Verarbeitenden Gewerbes (einschl. Fertigteilbau) mit im allgemeinen 20 Beschäftigten und mehr von Unternehmen der übrigen Wirtschaftsbereiche (einschl. Produzierendes Handwerk).

Als Ausnahme von der allgemeinen Abschneidegrenze "20 Beschäftigte und mehr" werden folgende SYPRO-Zweige ab "10 Beschäftigte und mehr" einbezogen:

- 2512 - Gewinnung von Natursteinen, a.n.g.,
- 2516 - Gewinnung von Sand, Kies,
- 2591 - Herstellung von Transportbeton,
- 6816 - Herstellung von Kartoffelerzeugnissen a.n.g.,
- 6825 - Obst- und Gemüseverarbeitung,
- 6847 - Talgschmelzen, Schmalzsiedereien,
- 6856 - Fischverarbeitung,
- 6872 - Mälzerei,
- 6873 - Alkoholbrennerei,
- 6875 - Herstellung von Spirituosen,
- 6879 - Mineralbrunnen, Herstellung von Mineralwasser, Limonaden,
- 6889 - Herstellung von Futtermitteln.

Für den SYPRO-Zweig 5311 Säge- und Hobelwerke gilt als Abschneidegrenze der "Jahreseinschnitt von mindestens 1 000 m³ Rundholz".

Als **G r u n d l a g e** der Erhebung und der Gliederung der Daten dient das "Systematische Güterverzeichnis für Produktionsstatistiken, Ausgabe 1982, Teil 2: Systematisches Güterverzeichnis für Statistiken im Produzierenden Gewerbe (GP)"¹⁾.

Die nachgewiesenen Zahlen werden überwiegend im Rahmen der Vierteljährlichen Produktionserhebung ermittelt. In den Gütergruppen 10 (Elektrizität, Gas, Fernwärme, Wasser), 21 (Bergbauliche Erzeugnisse), 22 (Mineralölerzeugnisse), 27 (Eisen und Stahl), 28 (NE-Metalle und -Metallhalbzeug) und 29 (Gießereierzeugnisse) werden zusätzlich Fachstatistiken herangezogen.

Bei den dargestellten Erzeugnissen ist zu unterscheiden:

**Z u m A b s a t z b e s t i m m t e
P r o d u k t i o n .** Sie umfaßt im allgemeinen den verkaufsfähigen, für den Markt vorgesehenen Produktionsausstoß (ohne Handelsware und umgepackte Ware) sowie den Eigenverbrauch und wird meistens nach Menge und Wert ohne Kennzeichnung dargestellt. Dem Wert der zum Absatz bestimmten Produktion liegen die im Berichtszeitraum erzielten Verkaufspreise ab Werk zugrunde. Der Wert umfaßt auch die Kosten der Verpackung, selbst wenn sie gesondert in Rechnung gestellt sind. Nicht einbezogen sind dagegen die in Rechnung gestellte Umsatz- und Verbrauchsteuer sowie gesondert in Rechnung gestellte Frachtkosten. Rabatte sind abgezogen. Neben Mengen- und Wertangaben wird in der Veröffentlichung für die einzelnen Güterarten auch die Anzahl der produzierenden Betriebe der Absatzproduktion genannt.

1) Eine ausführliche Darstellung über die Gliederungsgesichtspunkte dieser Systematik, Definitionen einzelner Begriffe etc. geben o.g. Güterverzeichnis sowie ein Aufsatz in "Wirtschaft und Statistik" 11/82, S. 782 ff.

Gesamtproduktion. Sie wird bei rund 1 200 Positionen des Güterverzeichnis nachgewiesen und ist in der Maßeinheitsspalte durch einen (*) besonders gekennzeichnet. Die Gesamtproduktion schließt neben der zum Absatz bestimmten Produktion auch die zur Weiterverarbeitung im berichtenden Betrieb, in einem anderen Betrieb desselben Unternehmens oder die für einen Lohnauftrag in einem anderen Unternehmen bestimmte Produktion ein. Nach Möglichkeit ist in diesen Fällen auch die zum Absatz bestimmte Produktion als "Darunterposition" getrennt aufgeführt. Soweit für die Gesamtproduktion Werte angegeben sind, wurde die zur Weiterverarbeitung bestimmte Produktionsmenge mit vergleichbaren Verkaufspreisen bewertet.

Lohnarbeit. Sie liegt vor, wenn vom Auftraggeber unberechnet geliefertes Material be- oder verarbeitet wird. Als Wert gibt der Auftragnehmer die vom Auftraggeber gezahlte Vergütung an. Lohnarbeit ist im allgemeinen wert- und mengenmäßig in der zum Absatz bestimmten Produktion enthalten (ausgenommen z.B. einige Positionen der Gütergruppe 22 = Mineralölerzeugnisse) und wird nur bei besonderer Bedeutung getrennt nachgewiesen.

Lohnveredlung, Reparaturen und Montage sind als Schlußpositionen der jeweiligen Gütergruppen aufgeführt und werden im allgemeinen nur wertmäßig dargestellt.

Lohnveredlung liegt vor, wenn ein vom Auftraggeber unberechnet geliefertes Erzeugnis im Lohnvertrag veredelt wird. Dabei bleibt die Form des Erzeugnisses selbst erhalten.

Reparaturen sind Instandsetzungsarbeiten, bei denen das reparierte Erzeugnis nur in geringem Umfang neu erstellt wird.

Als Montage gilt der Zusammenbau von Erzeugnissen, die im wesentlichen nicht im berichtenden Betrieb selbst gefertigt werden. Erfolgt der Zusammenbau im berichtenden Betrieb, so wird der Montagewert im allgemeinen dem Produktionswert des betreffenden Erzeugnisses zugeschlagen.

Art der Fertigung, des Materials, der Oberflächenbehandlung u.ä. In einzelnen Positionen der Gütergruppen 28, 30 bis 33, 37, 38, 63 wird zusätzlich

nach der Art der Fertigung, des Materials, der Funktion (Steuerung), der Oberflächenbehandlung etc. unterschieden.

Wegen der statistischen **Geheimhaltung** betrieblicher Einzelangaben werden Daten für solche Erzeugnisse, die entweder von weniger als drei Betrieben produziert wurden oder an deren Herstellung ein Betrieb überwiegend beteiligt war, nicht veröffentlicht. Dies kann dazu führen, daß z.B. innerhalb einer vierstelligen Güterklasse die Angaben für eine weitere Position geheimzuhalten sind; diese fehlenden Daten sind aber in den Summen enthalten.

Geringfügige Abweichungen in den Summen sind auf Runden der Zahlen zurückzuführen; Differenzen gegenüber früheren Veröffentlichungen erklären sich durch zwischenzeitlich vorgenommene Korrekturen.

2 Vierteljährlicher Produktionsindex

Die originär berechneten Vierteljährlichen Produktionsindizes auf Basis 1980 = 100 sollen vor allem der mittelfristigen Konjunktur- und Strukturbeobachtung dienen. Die Ergebnisse sind entsprechend der "Systematik der Wirtschaftszweige (Ausgabe 1979), Fassung für die Statistik im Produzierenden Gewerbe (SYPRO)" gegliedert.

Der **Index für Unternehmen** (Tabelle 4.1) ist aus den Indizes für fachliche Unternehmensteile zusammengesetzt. Die (geschätzte) Verteilung des Census-Value-Added für Unternehmen auf die einzelnen fachlichen Unternehmensteile legt die Struktur für die Berechnung des Unternehmensindex fest. Die weitere Aggregation der Unternehmensindizes zu 2-Stellern und den Hauptgruppen der SYPRO wird über ein aus der Bruttowertschöpfung zu Marktpreisen ohne Umsatzsteuer des Jahres 1980 gebildetes Gewichtungsschema vorgenommen.

Der **Index für fachliche Unternehmensteile** (Tabelle 4.2) wird auf der Grundlage der gesamten Vierteljährlichen Produktionserhebung unter Ausschaltung der Preisveränderungen berechnet. Grundlage für die Zusammenfassung der Indizes der SYPRO-4-Steller zu SYPRO-2-Stellern, Hauptgruppen usw. sind die Gewichte, die sich aus dem Census-Value-Added des Basisjahres 1980 ergeben.

Eine ausführliche Darstellung der Methoden der Indexberechnung ist in der Zeitschrift "Wirtschaft und Statistik", Heft 12/83 erschienen.

Ergebnisse des Vierteljährlichen Produktionsindex für das Produzierende Gewerbe auf Basis 1980 = 100 für den Berichtszeitraum von 1978 bis einschließlich 3. Vierteljahr 1983 sind als Arbeitsunterlage vom Statistischen Bundesamt, Gruppe IV A, zu beziehen.

Neben den Daten der Produktionsstatistik werden zu Vergleichszwecken zusammenfassende Ergebnisse folgender Statistiken gegeben:

3 Preise und Preisindizes für gewerbliche Produkte (Erzeugerpreise) sowie für die Ein- und Ausfuhr

In Tabelle 5 werden Erzeugerpreisindizes auf Basis 1980 in der an das Güterverzeichnis für Produktionsstatistiken angelehnten Gliederung dargestellt. Weitergehende Ergebnisse sowie methodische Erläuterungen enthält die monatliche Veröffentlichung der Fachserie 17 (Preise), Reihe 2: Preise und Preisindizes für gewerbliche Produkte (Erzeugerpreise).

Preisindizes auf Basis 1980 für die Einfuhr und Ausfuhr von Waren in der an das Güterverzeichnis für Produktionsstatistiken angelehnten Gliederung sind in Tabelle 7 dargestellt. Weitergehende Angaben sind in der monatlichen Veröffentlichung der Fachserie 17 (Preise), Reihe 8: Preise und Preisindizes für die Ein- und Ausfuhr enthalten.

4 Außenhandel (Spezialhandel)

Die Ein- und Ausfuhr von Gütern in der an das Güterverzeichnis für Produktionsstatistiken angelehnten Gliederung sind in Tabelle 8 wiedergegeben. Der Außenhandel umfaßt den Warenverkehr mit dem Ausland; der Warenverkehr mit der Deutschen Demokratischen Republik und Berlin (Ost) ist darin nicht enthalten (vgl. Ziffer 5). Der Spezialhandel umfaßt die unmittelbare Einfuhr von Waren in den freien Verkehr, zur zollamtlich bewilligten aktiven Veredlung (Eigen- und Lohnveredlung), nach zollamtlich bewilligter passiver Veredlung, auch Ausbesserungsverkehr, die Einfuhr von ausländischen Waren aus Lager in die vorgenannten Einfuhrarten, sowie die Ausfuhr von Waren aus dem freien Verkehr, nach zollamtlich bewilligter aktiver

Veredlung (Eigen- und Lohnveredlung), zur zollamtlich bewilligten passiven Veredlung, auch Ausbesserungsverkehr.

Hinsichtlich tiefer gegliederter Ergebnisse der Außenhandelsstatistik wird auf die verschiedenen Veröffentlichungen der Fachserie 7 (Außenhandel) verwiesen.

5 Warenverkehr mit der Deutschen Demokratischen Republik und Berlin (Ost)

Lieferungen und Bezüge des Bundesgebietes in der an das Güterverzeichnis für Produktionsstatistiken angelehnten Gliederung sind in Tabelle 8 wiedergegeben. Bezüglich weiterer Ergebnisse wird auf die monatlichen Veröffentlichungen der Fachserie 6 (Handel, Gastgewerbe, Reiseverkehr), Reihe 6: Warenverkehr mit der Deutschen Demokratischen Republik und Berlin (Ost) verwiesen.

6 Statistik des Auslandes: Strukturdaten über das Produzierende Gewerbe in den Ländern der Europäischen Gemeinschaft

Im vorliegenden Heft werden Daten über Anzahl der Unternehmen, Beschäftigte, Umsatz, Produktionswert, Brutto- und Nettowertschöpfung, Personalkosten und Investitionen in den wichtigsten EG-Ländern für das Jahr 1981 veröffentlicht. Diese Daten sollen ein Bild über die Wirtschaftsstruktur in den Mitgliedstaaten der Europäischen Gemeinschaften vermitteln.

Sämtliche Zahlen stammen aus der Datenbank CRONOS des Statistischen Amtes der Europäischen Gemeinschaften, an die das Statistische Bundesamt nunmehr angeschlossen ist. Die Daten sind das Ergebnis der koordinierten Jahrerhebung über die Tätigkeit der Industrie in den Mitgliedstaaten der Europäischen Gemeinschaften. Sie beziehen sich auf die Unternehmen des Produzierenden Gewerbes mit 20 Beschäftigten und mehr. Damit sind die Ergebnisse voll vergleichbar. Der wirtschaftssystematischen Gliederung liegt die Nomenklatur der Europäischen Gemeinschaften (NACE) zugrunde. Die Wertgrößen werden in Europäischen Recheneinheiten (ECU) dargestellt. Eine Übersicht über die Entwicklung des ECU für die einzelnen Währungen ist in nachstehender Tabelle aufgeführt.

Bisher sind in dieser Reihe folgende ausländische Beiträge erschienen:

- 2. Vj. 1983: Produktion ausgewählter Erzeugnisse des Produzierenden Gewerbes im Ausland.

- 3. Vj. 1983: Index der industriellen Produktion 1975 - 1982 in ausgewählten OECD-Ländern.
- 4. Vj. 1983: Produktion, Ein- und Ausfuhr ausgewählter Erzeugnisse in den Ländern der Europäischen Gemeinschaften (Erzeugnisse der Schuh- und Bekleidungsindustrie).
- 1983 (Jahresheft): Produktion ausgewählter Erzeugnisse der chemischen Industrie.
- 1. Vj. 1984: Produktion, Ein- und Ausfuhr ausgewählter Erzeugnisse in den Ländern der Europäischen Gemeinschaften für die Produktgruppen Chemiefasern, Papier und Pappe, Elektrohaushaltsgeräte, Büromaschinen, Datenverarbeitungsgeräte und -einrichtungen.

- 2. Vj. 1984: Produktion ausgewählter Erzeugnisse des Produzierenden Gewerbes im Ausland (Indizes der Produktion, der Beschäftigung und der Arbeitsproduktivität).
- 3. Vj. 1984: Produktion ausgewählter Erzeugnisse des Produzierenden Gewerbes im Ausland (Metallverarbeitende Industrie, Feinmechanik und Optik, Leder und Sonstiges Produzierendes Gewerbe).
- 4. Vj. 1984: Produktion, Ein- und Ausfuhr ausgewählter Erzeugnisse der Schuh- und Bekleidungsindustrie.
- 1984 (Jahresheft): Produktion, Ein- und Ausfuhr ausgewählter Erzeugnisse in den Ländern der Europäischen Gemeinschaften für die Produktgruppe Textilien.

Tabelle

FINANZWESEN

FINANCIAL STATISTICS

STATISTIQUES FINANCIERES

	EUR10	BELGIE BELGIE	DANMARK	BR DEUTSCHLAND	ΕΛΛΑΔΑ	FRANCE	IRELAND	ITALIA	LUXEMBOURG	NEDERLAND	UNITED KINGDOM
151 - WECHSELKURS		EXCHANGE RATE 1 ECU =									
	ECU	BFR	DKR	DM	DRA	FF	IRL	LIT	LFR	HFL	UKL
1980	-	40.5879	7.82736	2.52421	59.32278	5.86886	0.675897	1.189.208	40.5879	2.76027	0.598488
1981	-	41.2946	7.82255	2.51380	61.62410	6.03882	0.691021	1.263.180	41.2946	2.77510	0.553110
1982	-	44.7115	8.15687	2.37589	65.34188	6.43117	0.688806	1.323.779	44.7115	2.61390	0.560455
1983	-	45.4380	8.13188	2.27082	78.08830	6.77078	0.714866	1.348.924	45.4380	2.53720	0.587014
1983 I	-	45.2334	8.08637	2.26835	76.61078	6.81047	0.717785	1.347.154	45.2334	2.54884	0.585845
II	-	45.6880	8.18313	2.27505	76.49667	6.85268	0.722858	1.354.900	45.6880	2.54504	0.570222
IV	-	45.9451	8.18358	2.25843	80.91376	6.88811	0.727120	1.370.201	45.9451	2.53306	0.574012
1984 I	-	45.9028	8.18154	2.24489	84.90246	6.89880	0.728740	1.381.478	45.9028	2.53008	0.579476
II	-	45.5849	8.20202	2.23801	88.13819	6.87300	0.729548	1.382.382	45.5849	2.51831	0.580897
1983 apr	-	44.9605	8.01854	2.25715	77.61308	6.78890	0.714673	1.343.880	44.9605	2.54247	0.600314
mai	-	45.2745	8.09041	2.26714	77.10237	6.81945	0.717888	1.348.180	45.2745	2.54803	0.583088
jun	-	45.4317	8.14122	2.27389	75.29837	6.83821	0.720487	1.348.140	45.4317	2.54807	0.575875
jul	-	45.5385	8.17384	2.27445	74.43570	6.83707	0.720533	1.348.480	45.5385	2.54484	0.575199
aug	-	45.6780	8.20321	2.27819	76.00808	6.85583	0.722182	1.354.038	45.6780	2.54855	0.587388
sep	-	45.8470	8.17103	2.27234	78.97688	6.88452	0.725207	1.363.829	45.8470	2.54175	0.588285
oct	-	45.9077	8.15329	2.25345	80.43389	6.88565	0.726528	1.370.050	45.9077	2.52843	0.578235
nov	-	45.9709	8.15858	2.28276	81.10830	6.88426	0.727489	1.370.940	45.9709	2.53559	0.570863
dec	-	45.9554	8.17910	2.25889	81.18888	6.88852	0.727348	1.368.579	45.9554	2.53802	0.573008
1984 jan	-	46.0675	8.17893	2.25796	82.33138	6.90343	0.728804	1.371.210	46.0675	2.53790	0.570843
feb	-	45.9560	8.18814	2.24447	84.44757	6.90731	0.728348	1.385.288	45.9560	2.53265	0.577004
mar	-	45.6872	8.17985	2.23252	87.90778	6.88044	0.729052	1.388.108	45.6872	2.51980	0.580688
apr	-	45.8146	8.20516	2.23232	87.89857	6.88710	0.728825	1.382.580	45.8146	2.51781	0.583883
mai	-	45.5925	8.20223	2.24049	88.18778	6.88304	0.728483	1.382.639	45.5925	2.52120	0.588579
jun	-	45.5489	8.19884	2.23481	88.69299	6.88808	0.730303	1.382.340	45.5489	2.51877	0.582482

Quelle: EUROSTAT 7/8, 1984

PRODUKTION¹⁾ IM BERGBAU UND VERARBEITENDEN GEWERBE NACH HAUPTGRUPPEN

— in jeweiligen Preisen

- - - in Preisen von 1980

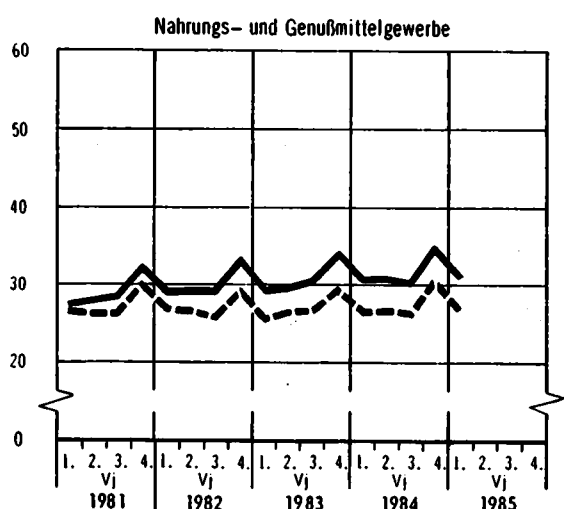
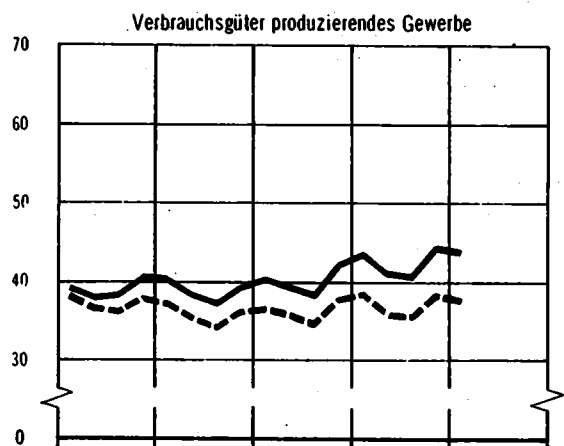
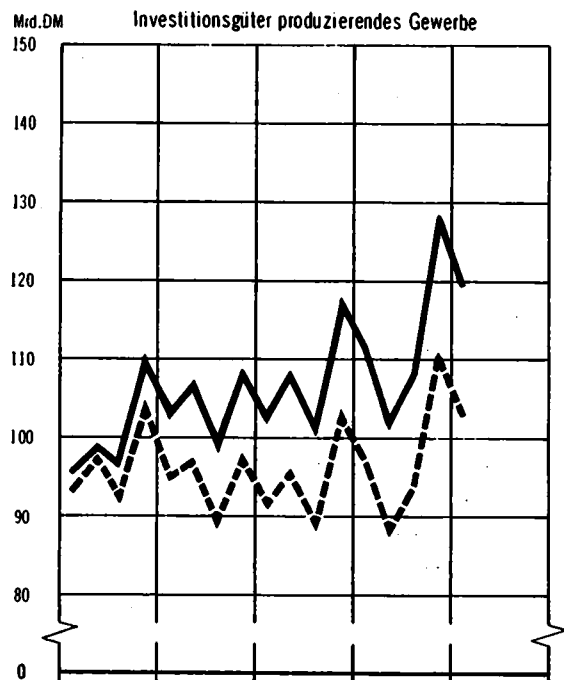
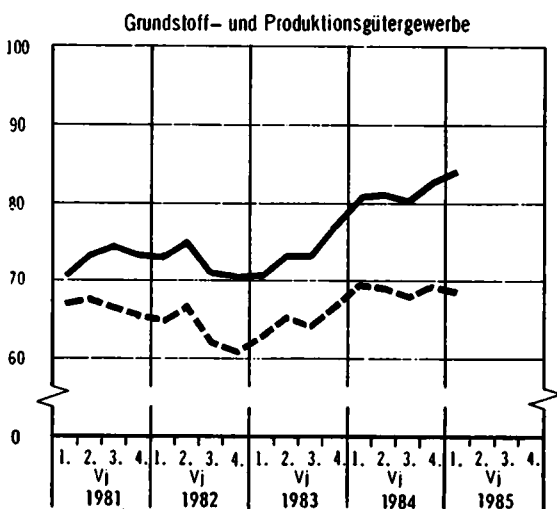
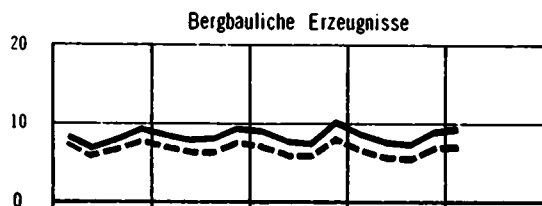
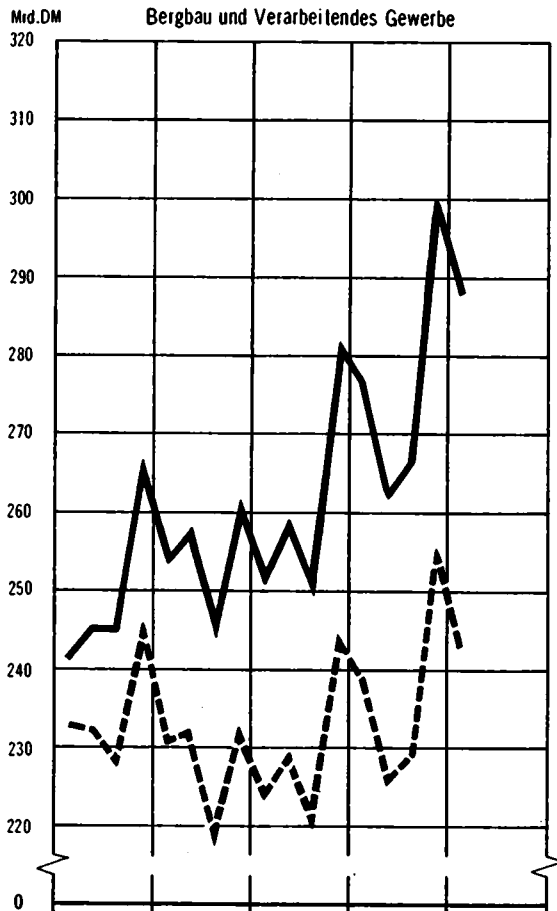

1) Zum Absatz bestimmt.

2 Produktionswert nach Hauptgruppen*)

Jahr Vierteljahr	Insgesamt			Bergbauliche Erzeugnisse			Erzeugnisse des Grundstoff- und Produktionsgütergewerbes		
	Mill. DM	Veränderung 1)	Anteil	Mill. DM	Veränderung 1)	Anteil	Mill. DM	Veränderung 1)	Anteil
1980	965 113	+ 7,7	100	27 421	+ 26,2	2,8	281 784	+ 8,1	29,2
1981	997 974	+ 3,4	100	32 672	+ 19,1	3,3	292 340	+ 3,7	29,3
1982	1 017 763	+ 2,0	100	34 443	+ 5,4	3,4	290 480	- 0,6	28,5
1983	1 040 390	+ 2,2	100	33 305	- 3,3	3,2	294 791	+ 1,5	28,3
1984	1 104 460	+ 6,2	100	32 554	- 2,3	3,0	325 470	+ 10,4	29,5
1984									
1. Vj	275 924	+ 10,0	100	8 660	- 0,8	3,2	81 233	+ 14,5	29,4
2. Vj	261 481	+ 1,1	100	7 356	- 2,9	2,8	81 313	+ 11,0	31,1
3. Vj	267 077	+ 7,2	100	7 515	+ 4,9	2,8	80 330	+ 9,6	30,1
4. Vj	299 977	+ 6,5	100	9 022	- 8,3	3,0	82 593	+ 6,9	27,5
1985									
1. Vj	288 056	+ 4,4	100	9 397	+ 8,5	3,3	84 334	+ 3,8	29,3
2. Vj									
3. Vj									
4. Vj									

Jahr Vierteljahr	Erzeugnisse des Investitionsgüter produzierenden Gewerbes			Erzeugnisse des Verbrauchsgüter produzierenden Gewerbes			Erzeugnisse des Nahrungs- und Genußmittelgewerbes		
	Mill. DM	Veränderung 1)	Anteil	Mill. DM	Veränderung 1)	Anteil	Mill. DM	Veränderung 1)	Anteil
1980	387 477	+ 7,2	40,2	158 002	+ 6,7	16,4	110 429	+ 6,0	11,4
1981	400 655	+ 3,4	40,1	156 505	- 0,9	15,7	115 802	+ 4,9	11,6
1982	415 909	+ 3,8	40,9	155 741	- 0,5	15,3	121 211	+ 4,7	11,9
1983	428 202	+ 3,0	41,1	160 631	+ 3,1	15,4	123 460	+ 1,9	11,9
1984	449 586	+ 5,0	40,7	170 247	+ 6,0	15,4	126 602	+ 2,5	11,4
1984									
1. Vj	111 518	+ 9,6	40,4	43 814	+ 9,0	15,9	30 699	+ 5,4	11,1
2. Vj	100 947	- 6,9	38,6	41 295	+ 4,1	15,8	30 569	+ 2,7	11,7
3. Vj	108 225	+ 8,2	40,5	40 700	+ 5,9	15,2	30 307	- 0,1	11,4
4. Vj	128 896	+ 9,3	43,0	44 439	+ 5,0	14,8	35 027	+ 2,3	11,7
1985									
1. Vj	119 504	+ 7,2	41,5	43 869	+ 0,1	15,2	30 951	+ 0,8	10,7
2. Vj									
3. Vj									
4. Vj									

*) Zum Absatz bestimmt.

1) Veränderung gegenüber entsprechendem Vorjahreszeitraum.

3 Produktionswert nach Hauptgruppen und Bundesländern*)

Zeitraum Hauptgruppen	Insgesamt	SchH	Hmb	Ndss	Brm	NW	Hess	RhPf	BaWü	Bay	Saar	Bln (W)
<u>Mill. DM</u>												
1983	1 040 390	28 815	30 524	107 355	13 216	319 826	75 260	61 768	183 769	166 689	20 826	32 342
1984	1 104 453	29 610	31 338	117 742	13 534	339 132	79 240	64 010	195 775	177 376	21 378	35 318
1. Vj 1984	275 924	7 006	7 660	29 703	3 187	85 917	19 904	16 310	48 478	43 639	5 448	8 671
davon												
Bergbauliche Erzeugnisse	8 660	6	0	2 107	-	5 570	186	10	60	60	660	-
Erzeugnisse des Grundstoff- und Produktionsgütergewerbes ..	81 233	1 846	4 065	7 416	591	33 696	6 585	6 672	8 683	8 635	1 728	1 318
Investitions-güter produzie-renden Gewerbes.	111 518	2 155	1 698	11 712	1 405	27 782	8 171	5 217	27 037	20 150	2 353	3 839
Verbrauchsgüter produzierenden Gewerbes	43 814	1 090	394	3 576	206	12 296	3 141	2 858	9 260	9 510	398	1 085
Nahrungs- und Genußmittel-gewerbes	30 699	1 910	1 502	4 893	985	6 573	1 821	1 553	3 438	5 283	309	2 431
1. Vj 1985	288 056	7 260	8 042	31 915	3 873	88 257	20 469	16 082	51 222	46 027	5 841	9 068
davon												
Bergbauliche Erzeugnisse	9 397	7	2	2 476	-	5 848	203	11	58	62	730	-
Erzeugnisse des Grundstoff- und Produktionsgütergewerbes ..	84 334	1 878	4 332	7 649	631	34 922	6 776	6 673	8 911	9 224	1 991	1 346
Investitions-güter produzie-renden Gewerbes.	119 504	2 409	1 757	13 153	2 053	28 584	8 540	5 160	29 493	22 043	2 430	3 882
Verbrauchsgüter produzierenden Gewerbes	43 869	1 137	340	3 667	225	12 254	3 148	2 802	9 244	9 561	400	1 091
Nahrungs- und Genußmittel-gewerbes	30 951	1 829	1 611	4 971	963	6 648	1 803	1 437	3 516	5 136	290	2 749
<u>Prozent</u>												
1983	100	2,8	2,9	10,3	1,3	30,8	7,2	5,9	17,7	16,0	2,0	3,1
1984	100	2,7	2,8	10,7	1,2	30,7	7,2	5,8	17,7	16,1	1,9	3,2
1. Vj 1984	100	2,5	2,8	10,8	1,2	31,1	7,2	5,9	17,6	15,8	2,0	3,1
davon												
Bergbauliche Erzeugnisse	100	0,1	0,0	24,3	-	64,4	2,1	0,1	0,7	0,7	7,6	-
Erzeugnisse des Grundstoff- und Produktionsgütergewerbes ..	100	2,3	5,0	9,1	0,7	41,6	8,1	8,2	10,7	10,6	2,1	1,6
Investitions-güter produzie-renden Gewerbes	100	1,9	1,5	10,5	1,3	24,9	7,3	4,7	24,3	18,1	2,1	3,4
Verbrauchsgüter produzierenden Gewerbes	100	2,5	0,9	8,2	0,5	28,0	7,2	6,5	21,1	21,7	0,9	2,5
Nahrungs- und Genußmittel-gewerbes	100	6,2	4,9	15,9	3,2	21,5	5,9	5,1	11,2	17,2	1,0	7,9
1. Vj 1985	100	2,5	2,8	11,1	1,3	30,7	7,1	5,6	17,8	16,0	2,0	3,1
davon												
Bergbauliche Erzeugnisse	100	0,1	0,0	26,3	-	62,2	2,2	0,1	0,6	0,7	7,8	-
Erzeugnisse des Grundstoff- und Produktionsgütergewerbes ..	100	2,2	5,1	9,1	0,7	41,5	8,0	7,9	10,6	10,9	2,4	1,6
Investitions-güter produzie-renden Gewerbes	100	2,0	1,5	11,0	1,7	24,0	7,1	4,3	24,8	18,4	2,0	3,2
Verbrauchsgüter produzierenden Gewerbes	100	2,6	0,8	8,4	0,5	27,8	7,2	6,4	21,1	21,8	0,9	2,5
Nahrungs- und Genußmittel-gewerbes	100	5,9	5,2	16,1	3,1	21,5	5,8	4,6	11,4	16,6	0,9	8,9

*) Zum Absatz bestimmt. Der Nachweis nach Bundesländern schließt die Fachstatistiken ein.

1980

4.1 UNTER

SYPRO- NR.	WIRTSCHAFTSZWEIG	GEWICHTUNG	1984	VERAEND. IN O/O 1984 GEGEN 1983	1984 1.HJ	VERAENDERUNG IN O/O		1984 2.HJ
						1.HJ GEGEN 1983	1.HJ 2.HJ GEGEN 1983	
	PRODUZIERENDES GEWERBE INSGESAMT	100.00	98.6	3.7	96.2	3.3	-1.0	101.0
	PRODUZIERENDES GEWERBE (OH. BAUHAUPTGEWERBE)	89.83	99.6	3.6	97.8	3.2	0.4	101.5
1010-30	ELEKTRIZITAETS-U. GASVERSORGUNG	6.03	107.6	5.1	111.6	7.9	10.1	103.5
	BERGBAU U. VERARBEITENDES GEWERBE	83.80	99.1	3.7	96.7	2.8	-0.4	101.4
21	BERGBAU	2.34	88.7	-2.4	89.4	-2.9	-0.3	87.9
2111	STEINKOHLENBERGB. U. -BRIKETTERSTELLUNG, KOKEREI	1.74	85.7	-4.4	86.5	-5.4	-1.5	84.9
	VERARBEITENDES GEWERBE	81.46	99.4	3.9	96.9	2.9	-0.4	101.8
	GRUNDSTOFF-U. PRODUKTIONSQUETERGEWERBE	22.38	97.6	4.6	97.8	6.1	3.5	97.5
22	MINERALOELVERARBEITUNG	4.39	83.5	-0.8	84.6	1.4	-0.6	82.3
25	GEW.U. VERARB. V. STEINEN U. ERDEN	2.96	88.9	1.1	84.2	5.0	-11.9	93.5
27	EISENSCHAFFENDE INDUSTRIE	2.68	86.4	7.2	86.7	6.5	8.6	86.2
2711	HOCHOEFEN - STAHL-U. WARMWALZWERKE (OH. STAHLROHRE)	2.27	84.1	7.0	84.1	5.8	8.1	84.0
28	NE-METALLERZEUGUNG, NE-METALLHALBZEUGWERKE	0.81	105.3	5.4	107.4	8.8	6.1	103.2
2850	NE-METALLHALBZEUGWERKE	0.54	105.4	6.9	108.1	10.9	8.3	102.6
2910	EISEN - STAHL-U. TEMPERGIESEREI	0.78	86.6	2.2	87.4	0.5	6.1	85.8
2950	NE-METALLGIESEREI	0.27	100.8	7.0	103.6	7.2	12.9	97.9
3011-15, 30	ZIEHEREIEN, KALTWALZWERKE, MECHANIK, ANG.	1.09	109.1	8.9	101.5	3.4	-0.8	116.6
40	CHEMISCHE INDUSTRIE	7.24	110.2	6.6	111.8	8.5	7.7	108.5
4031	H.V. CHEM. GRUNDST. (AUCH M. ANSCHL. WEITERVERARB.)	3.84	111.2	7.6	113.3	11.2	8.2	109.1
4034	H.V. CHEM. ERZEUGNISSEN F. GEWERBE, LANDWIRTSCHAFT	0.97	110.2	6.5	112.7	7.6	10.2	107.7
4035	H.V. PHARMAZEUTISCHEN ERZEUGNISSEN	1.23	107.9	3.4	107.8	3.1	3.5	108.0
4036	H.V. SEIFEN, WASCH-U. KOERPERPFLEGEMITTELN	0.65	110.2	4.7	111.9	5.6	6.9	108.5
EX 52	HERSTELLUNG, VERARB. U. VEREDLG. V. FLACHGLAS	0.44	96.3	6.3	94.4	9.8	-0.9	98.2
53	HOLZBEARBEITUNG	0.53	93.0	4.6	93.8	5.5	5.5	92.3
55	ZELLSTOFF - HOLZSCHLIFF - PAPIER-U. PAPPEERERZEUGUNG	0.62	113.6	8.4	113.2	8.1	7.8	113.9
59	GUMMI-VERARBEITUNG	0.99	103.6	4.2	106.8	5.8	9.1	100.5
	INVESTITIONSQUETER PRODUZIERENDES GEWERBE	36.71	101.7	4.0	97.2	0.9	-2.1	106.2
3021-25	STAHLVERFORMUNG, OBERFLAECHEVEREDLUNG, HAERTUNG	1.23	94.3	5.4	95.9	5.6	8.6	92.7
31	STAHL-U. LEICHTMETALLBAU, SCHIENENFAHRZEUGBAU	1.80	88.2	-3.9	80.8	-5.6	-17.6	95.6
3111	H.V. STAHL-U. L. METALLKONSTRUKT. (OH. GRUBENAUSB.)	0.91	85.1	-4.5	78.7	-7.2	-15.8	91.5
3151	KESSEL-U. BEHAELTERBAU	0.70	92.1	-5.2	83.1	-4.5	-22.6	101.1
32	MASCHINENBAU	9.41	93.4	2.1	87.4	-0.1	-8.4	99.4
3210	H.V. LANDW. MASCHINEN, ACKERSCHLEPPERN	0.36	97.3	-7.1	99.3	-12.0	2.7	95.3
3220	H.V. METALLBEARBEITUNGSMASCHINEN U. AE.	1.39	86.5	0.6	76.1	-0.3	-20.5	96.9
3230	H.V. TEXTIL-U. NACHMASCHINEN	0.44	103.5	21.9	99.1	21.9	12.0	107.8
3240	H.V. MASCHINEN F. D. NAHR.-U. GENUSSMITTELIND. USW	0.97	98.8	5.0	89.4	1.8	-11.0	108.1
3256	H.V. MUEETTEN-U. WALZWERKE INR. USW (OH. BAUMASCH.)	1.16	90.6	-2.2	85.0	-1.5	-14.1	96.1
3257	H.V. BAU - BAUSTOFF-U. AE. MASCHINEN	0.52	78.2	-4.8	74.7	-8.7	-9.5	81.6
3260	H.V. ZAHNRAEDERN, GETRIEBEN, LAGERN U. AE.	0.80	96.0	6.3	94.2	4.0	4.7	97.7
3270	H.V. MASCHINEN F. WEITERE BEST. WIRTSCHAFTSZWEIGE	0.76	98.6	9.8	88.5	7.0	-8.7	108.6
3280	SONST. MASCHINENBAU	3.02	94.7	0.3	89.8	-2.8	-6.9	99.6
33	STRASSENFAHRZEUGBAU, REP. V. KRAFTFAHRZEUGEN USW	8.60	102.6	-1.6	97.9	-7.7	-4.5	107.3
3311	H.V. KRAFTWAGEN U. -MOTOREN	5.22	109.5	-1.4	102.2	-10.0	-5.9	116.7
3314	H.V. TEILEN F. KRAFTWAGEN U. -MOTOREN	1.88	104.4	5.9	102.1	1.8	5.3	106.7
34	SCHIFFBAU	0.36	84.6	-10.7	83.3	-18.2	-5.0	88.9
36	ELEKTROTECHNIK, REP. V. HAUSHALTSGERAETEN	9.52	106.3	8.2	103.1	7.1	2.9	109.5
3620	H.V. GERAETEN D. ELEKTRIZ. ERZEUGUNG - VERTLG. U. AE.	3.46	101.2	5.5	98.5	3.9	1.4	104.0
3650	H.V. ELEKTROHAUSHALTSGERAETEN	0.64	90.6	2.1	92.8	1.3	8.0	88.3
3660	H.V. ZAEHLERN, FERNHELDE - MESS-U. REGELGERAETEN USW	3.62	115.2	13.2	109.3	11.1	3.9	121.1
3670	H.V. RUNDFUNK - FERNSEH-U. PHONOTECHN. GERAETEN	0.80	104.7	6.3	104.3	7.5	4.3	105.1
37	FEINMECHANIK, OPTIK, H.V. UHREN	1.89	99.8	7.4	98.5	5.5	6.5	101.1
38	H.V. EISEN - BLECH-U. METALLWAREN	2.79	96.8	4.9	97.2	5.1	5.4	96.3
50	H.V. BUEROMASCHINEN, ADV.-GERAETEN U. -EINRICHTUNGEN	1.12	176.5	29.3	156.5	23.7	6.8	196.5
5060	H.V. BUEROMASCHINEN	0.21	100.6	6.6	94.4	1.0	-0.9	106.8
5080	H.V. ADV.-GERAETEN U. -EINRICHTUNGEN	0.91	193.9	32.7	170.8	27.5	8.0	217.0
	VERBRAUCHSQUETER PRODUZIERENDES GEWERBE	12.98	93.2	3.0	93.5	3.7	3.0	92.9
39	H.V. MUSIKINSTRUM., SPIELWAREN, FUELLHALTERN USW	0.59	94.3	2.3	89.9	1.9	-6.6	98.7
51	FEINKERAMIK	0.42	87.3	-0.6	90.0	1.1	3.9	84.6
EX 52	HERSTELLUNG, VERARB. U. VEREDLG. V. HOHLGLAS	0.36	98.3	6.5	98.6	7.2	6.4	97.9
54	HOLZVERARBEITUNG	2.61	82.9	-0.0	83.3	-1.3	2.2	82.5
56	PAPIER-U. PAPPEVERARBEITUNG	1.03	100.5	2.3	101.1	3.0	3.0	99.9
57	DRUCKEREI, VERVIELFAELTIGUNG	1.92	98.9	4.3	95.7	4.8	-2.7	102.1
58	H.V. KUNSTSTOFFWAREN	1.88	112.5	6.9	113.2	8.1	7.1	111.8
61	LEDERERZEUGUNG	0.06	105.8	-4.0	112.0	-1.1	4.5	99.5
62	LEDERVERARBEITUNG	0.54	85.7	0.9	87.0	5.8	-0.8	84.4
63	TEXTILGEWERBE	1.96	90.6	3.0	94.3	4.5	9.8	86.9
64	BEKLEIDUNGSGEWERBE	1.55	80.1	0.3	80.3	0.9	0.1	79.9
	NAHRUNGS-U. GENUSSMITTELGEWERBE	9.39	103.0	2.3	98.9	2.8	-6.0	107.1
68	ERNAHRUNGSGEWERBE	7.02	104.3	2.2	100.0	2.8	-6.5	108.5
6818-19	H.V. BACKWAREN	1.40	111.1	3.8	107.9	4.1	-2.2	114.3
6828	H.V. SUESSWAREN (OH. DAUERBACKWAREN)	0.43	110.2	4.1	110.1	4.1	3.8	110.2
6831-36	MILCHVERWERTUNG	0.34	108.7	-0.2	114.3	1.8	8.4	103.1
6847-54	SCHLACHTHAEUER (OH. KOMMUNALE), FLEISCHVERARB.	1.29	106.1	5.0	103.2	5.8	-1.3	108.9
6871-72	BRAUEREI, MÄLZEREI	1.25	99.1	-3.0	97.7	-1.4	-7.3	100.5
6879	MINERALBRUNNEN, H.V. MINERALWASSER, LIMONADEN	0.32	104.7	-3.4	106.0	0.9	-5.2	103.4
6889	H.V. FUTTERMITTELN	0.15	101.0	-0.3	106.4	6.6	3.5	95.6
69	TABAKVERARBEITUNG	2.37	99.3	2.7	95.6	2.7	-4.7	103.0
72-75	BAUHAUPTGEWERBE	10.17	89.4	0.4	82.6	2.7	-15.3	96.2
	HOCHBAULEISTUNGEN	6.18	88.8	0.3	85.4	4.5	-10.5	92.1
	TIEFBAULEISTUNGEN	4.00	90.3	0.8	78.1	-0.5	-22.5	102.5

EX FUER DAS PRODUZIERENDE GEWERBE

*100

NEHMEN

VERAENDERUNG IN O/O		VERAENDERUNG IN O/O		VERAENDERUNG IN O/O		VERAENDERUNG IN O/O		VERAENDERUNG IN O/O		VERAENDERUNG IN O/O		VERAENDERUNG IN O/O		SYPRO- NR.
2.HJ 1984	2.HJ 1984	2.VJ 1984	2.VJ 1984	2.VJ 1984	2.VJ 1984	3.VJ 1984	3.VJ 1984	3.VJ 1984	3.VJ 1984	4.VJ 1984	4.VJ 1984	1.VJ 1985	1.VJ 1985	
GEGEN 2.HJ 1983	GEGEN 1.HJ 1984	2.VJ 1983	GEGEN 2.VJ 1983	GEGEN 1.VJ 1984	3.VJ 1983	GEGEN 3.VJ 1983	GEGEN 2.VJ 1984	4.VJ 1983	GEGEN 4.VJ 1983	GEGEN 3.VJ 1984	1.VJ 1984	GEGEN 1.VJ 1984	GEGEN 4.VJ 1984	
3.9	5.0	95.3	-0.1	-2.0	96.3	4.0	1.0	105.7	3.9	9.8	96.9	-0.3	-8.3	
4.2	3.8	95.0	-0.4	-5.6	95.8	4.5	0.8	107.2	4.1	11.9	102.6	2.0	-4.3	
2.1	-7.3	99.6	6.1	-19.5	92.8	7.3	-6.8	114.3	-1.7	23.2	129.0	4.3	12.9	1010-30
4.4	4.9	94.6	-1.0	-4.3	96.1	4.3	1.6	106.7	4.5	11.0	100.7	1.8	-5.6	
-2.0	-1.7	84.5	-5.5	-10.5	86.0	0.7	1.8	89.8	-4.5	4.4	94.0	-0.4	4.7	21
-3.3	-1.8	81.8	-7.7	-10.3	83.7	-1.4	2.3	86.2	-5.0	3.0	90.8	-0.4	5.3	2111
4.6	5.1	94.9	-0.9	-4.1	96.4	4.4	1.6	107.2	4.8	11.2	100.9	1.9	-5.9	
3.2	-0.3	97.5	3.2	-0.6	95.6	4.3	-1.9	99.4	2.3	4.0	96.2	-1.9	-3.2	
-3.3	-2.7	81.5	-	-7.2	79.0	-1.7	-3.1	85.6	-4.6	8.4	85.5	-2.6	-0.1	22
-2.2	11.0	98.2	1.2	39.7	98.6	-2.6	0.4	88.4	-1.7	-10.3	53.3	-24.2	-39.7	25
8.0	-0.6	86.1	5.0	-1.4	85.3	10.2	-0.9	87.1	6.0	2.1	88.0	0.8	1.0	27
8.0	-0.1	83.6	4.1	-1.3	83.1	10.2	-0.6	85.0	6.1	2.3	84.3	-0.5	-0.8	2711
2.0	-3.9	105.5	5.9	-3.5	101.3	3.5	-4.0	105.2	0.8	3.8	109.6	0.3	4.2	28
2.8	-5.1	105.7	8.3	-4.4	99.9	3.7	-5.5	105.3	2.0	5.4	109.7	-0.8	4.2	2850
4.1	-1.8	83.1	-5.0	-9.4	79.0	2.6	-4.9	92.7	5.7	17.3	92.1	0.4	-0.6	2910
6.6	-5.5	94.9	-2.5	-15.6	91.9	8.4	-3.2	104.0	5.3	13.2	112.0	-0.4	7.7	2950
14.0	14.9	102.7	-1.4	2.3	108.6	13.8	5.7	124.7	14.3	14.8	100.2	-0.2	-19.6	3011-15, 30
4.5	-3.0	110.0	5.9	-3.3	106.7	6.0	-3.0	110.3	3.2	3.4	115.4	1.5	4.6	40
4.2	-3.7	112.1	7.9	-2.2	107.6	6.1	-4.0	110.6	2.5	2.8	114.9	0.3	3.9	4031
5.3	-4.4	109.6	5.2	-5.4	107.4	6.0	-2.0	108.1	4.6	0.7	116.7	0.7	8.0	4034
3.6	0.2	105.2	0.7	-4.8	104.5	3.6	-0.7	111.6	3.8	6.8	117.1	6.0	4.9	4035
3.6	-3.0	108.1	2.9	-6.6	107.6	5.9	-0.5	109.5	1.7	1.8	115.7	-0.0	5.7	4036
3.0	4.0	91.0	2.7	-7.0	94.9	6.2	4.3	101.5	0.4	7.0	95.1	-2.8	-6.3	EX 52
3.8	-1.6	96.0	3.3	4.9	91.1	4.8	-5.1	93.5	2.9	2.6	83.5	-8.7	-10.7	53
8.5	0.6	110.9	7.0	-4.1	113.9	10.6	2.7	114.0	6.5	0.1	118.6	2.6	4.0	55
2.7	-5.9	100.9	1.1	-10.5	94.9	3.3	-5.9	106.1	2.1	11.8	112.4	-0.3	5.9	59
6.9	9.3	93.7	-4.7	-7.0	97.8	6.4	4.4	114.6	7.4	17.2	106.0	5.2	-7.5	
5.0	-3.3	89.6	-0.7	-12.3	90.0	5.4	0.4	95.4	4.7	6.0	103.8	1.6	8.8	3021-25
-2.4	18.3	84.9	-7.2	10.5	84.0	-9.2	-1.1	107.2	3.7	27.6	72.4	-5.7	-32.5	31
-2.1	16.3	82.4	-9.5	9.7	81.8	-5.9	-0.7	101.3	1.3	23.8	72.1	-4.0	-28.8	3111
-5.8	21.7	89.0	-6.0	15.1	84.7	-17.8	-4.8	117.5	5.3	38.7	70.7	-8.5	-39.8	3151
4.2	13.7	89.2	-0.9	4.2	90.9	4.2	1.9	108.0	4.2	18.8	90.8	6.1	-15.9	32
-1.4	-4.0	93.7	-18.2	-10.8	90.4	-6.6	-3.5	100.2	3.8	10.8	99.9	-4.9	-0.3	3210
1.3	27.3	80.1	-2.0	11.1	84.7	7.4	5.7	108.2	-2.8	28.9	79.9	10.8	-26.8	3220
21.8	8.8	101.1	23.7	4.0	98.6	24.7	-2.5	117.0	19.6	18.7	107.7	10.8	-7.9	3230
7.6	20.9	94.1	0.4	11.0	98.2	11.0	4.4	118.1	5.1	20.3	91.7	8.1	-22.4	3240
-2.9	13.1	94.4	3.4	24.7	83.2	-2.6	-11.9	109.1	-3.1	31.1	79.1	4.5	-27.5	3256
-1.1	9.2	76.6	-10.5	5.2	72.6	-7.2	-5.2	90.7	4.8	24.9	75.2	3.3	-17.1	3257
8.6	3.7	91.7	1.7	-5.2	93.4	7.5	1.9	102.1	9.8	9.3	104.1	7.7	2.0	3260
12.1	22.7	88.3	2.0	-0.6	99.7	15.1	12.9	117.6	9.8	18.0	104.6	17.7	-11.1	3270
3.2	10.9	89.3	-3.0	-1.1	93.6	0.4	4.8	105.7	5.9	12.9	92.1	2.0	-12.9	3280
4.7	9.6	81.3	-25.1	-29.0	99.4	6.0	22.3	115.3	3.8	16.0	117.9	3.0	2.3	33
7.5	14.2	78.6	-32.1	-37.6	106.6	9.2	35.6	126.9	6.2	19.0	130.5	3.7	2.8	3311
10.0	4.5	90.4	-11.5	-20.6	100.2	11.1	10.8	113.2	9.1	13.0	119.2	4.7	5.3	3314
-2.1	3.1	85.2	-13.8	4.5	81.3	-7.1	-4.6	90.5	3.0	11.3	90.2	10.7	-0.3	34
9.3	6.2	101.9	4.3	-2.3	100.9	8.7	-1.0	118.2	10.0	17.1	110.8	6.2	-6.3	36
7.1	5.6	95.6	-0.3	-5.7	99.0	7.6	3.6	109.0	6.8	10.1	105.3	3.8	-3.4	3620
2.8	-4.8	87.5	-3.1	-10.9	80.1	3.8	-8.5	96.5	2.1	20.5	99.4	1.2	3.0	3650
15.1	10.8	111.3	9.7	3.7	110.2	13.8	-1.0	132.1	16.4	19.9	120.4	12.2	-8.9	3660
5.1	0.8	99.5	4.2	-8.8	89.1	1.8	-10.5	121.2	7.7	36.0	115.3	5.7	-4.9	3670
9.3	2.6	98.8	4.6	0.6	92.5	7.6	-6.4	109.8	11.0	18.7	105.4	7.3	-4.0	37
4.4	-0.9	95.1	1.7	-4.3	92.6	5.2	-2.6	100.0	3.7	8.0	100.3	0.9	0.3	38
34.1	25.4	166.5	28.1	13.6	174.0	29.0	4.5	219.0	38.6	25.9	179.4	22.4	-18.1	50
12.1	13.1	90.1	-5.9	-8.8	91.6	2.2	1.7	122.0	20.8	33.2	111.9	13.3	-8.3	5060
37.2	27.0	184.0	33.4	16.8	192.8	32.7	4.8	241.2	41.0	25.1	194.8	23.7	-19.2	5080
2.3	-0.6	90.5	1.1	-6.2	89.4	2.9	-1.2	96.5	2.0	7.9	93.9	-2.7	-2.7	
2.5	9.8	91.9	-0.5	4.6	92.8	1.2	1.0	104.6	3.7	12.7	84.9	-3.4	-18.8	39
-2.3	-6.0	88.9	-1.1	-2.4	82.4	-0.6	-7.3	86.9	-3.7	5.5	88.7	-2.6	2.1	51
5.6	-0.7	97.1	5.3	-3.1	94.4	5.6	-2.8	101.4	5.7	7.4	96.7	-3.5	-4.6	EX 52
1.2	-1.0	83.1	-3.3	-0.6	76.9	1.6	-7.5	88.2	1.1	14.7	78.0	-6.7	-11.6	54
1.7	-1.2	97.2	1.1	-7.5	97.5	1.7	0.3	102.4	2.0	8.0	106.0	0.9	3.5	56
3.8	6.7	94.4	2.4	-2.7	96.3	5.0	2.0	108.0	2.9	12.1	99.4	2.8	-8.0	57
5.8	-1.2	111.7	5.1	-2.7	109.8	7.3	-1.7	113.9	4.4	3.7	116.7	1.7	2.5	58
-7.2	-11.2	105.4	-7.3	-11.2	91.6	-8.9	-13.1	107.5	-5.5	17.4	110.0	-7.3	2.3	61
-3.8	-3.0	80.4	2.4	-14.1	84.4	-1.4	5.0	84.5	-5.9	0.1	83.7	-10.6	-0.9	62
1.2	-7.8	89.5	1.2	-9.7	81.1	0.5	-9.4	92.8	1.9	14.4	92.8	-6.4	-0.0	63
-0.4	-0.5	70.0	-1.4	-22.7	82.6	0.4	18.0	77.3	-0.9	-6.4	86.1	-4.9	11.4	64
1.8	8.3	99.8	2.5	1.8	102.3	-0.4	2.5	112.0	4.0	9.5	102.1	4.2	-8.6	
1.5	8.5	101.6	2.6	3.1	101.6	-0.4	-0.0	115.5	3.3	13.7	101.4	2.9	-12.2	68
3.6	5.9	109.6	4.9	3.2	111.5	3.5	1.7	117.1	3.8	5.0	112.6	6.0	-3.8	6818-19
3.9	0.1	105.1	3.2	-8.8	103.3	-1.6	-1.7	117.2	9.4	13.5	123.6	7.3	5.5	6828
-2.2	-9.8	117.1	-0.9	5.0	104.8	-2.9	-10.5	101.5	-1.4	-3.1	106.7	-4.3	5.1	6831-36
4.1	5.5	104.2	5.9	1.9	106.1	6.0	1.8	111.8	2.6	5.4	108.0	5.6	-3.4	6847-54
-4.6	2.9	105.7	-1.2	17.7	105.8	-7.4	0.1	95.3	-1.2	-9.9	87.1	-3.0	-8.6	6871-72
-7.5	-2.5	115.2	-0.9	19.0	112.8	-12.8	-2.1	94.1	-0.0	-16.6	102.4	5.8	8.8	6879
-7.0	-10.2	104.2	4.0	-4.1	91.2	-7.8	-12.5	100.1	-6.1	9.8	102.2	-6.0	2.1	6889
2.7	7.7	94.7	2.2	-1.9	104.1	-0.8	9.9	101.9	6.5	-2.1	104.3	8.1	2.4	69
-1.3	16.5	96.0	-0.6	45.8	100.2	-3.3	2.2	92.2	0.9	-8.0	46.7	-30.5	-49.3	72-75
-3.5	7.8	96.7	1.0	36.7	97.1	-3.5	-1.6	87.2	-3.2	-10.2	46.9	-35.0	-46.2	
1.7	31.2	95.9	-2.8	63.1	105.0	-2.9	8.4	100.0	7.0	-4.8	46.5	-21.7	-53.5	

SYPRO- NR.	WIRTSCHAFTSZWEIG	GEWICHTUNG	1984	VERÄND. IN O/O 1984 GEGEN 1983	1984 1.HJ	VERÄNDERUNG IN O/O		1984 2.HJ
						1984 1.HJ GEGEN 1983	1984 2.HJ GEGEN 1983	
	PRODUZIERENDES GEWERBE INSGESAMT	100.00	98.9	3.8	96.5	3.3	-0.8	101.2
	PRODUZIERENDES GEWERBE (OH. BAUHAUPTGEWERBE)	90.91	99.8	3.7	97.9	3.2	0.4	101.6
1010-30	ELEKTRIZITÄTS- U. GASVERSORGUNG	5.21	105.5	4.4	110.2	7.4	10.6	100.8
	BERGBAU U. VERARBEITENDES GEWERBE	85.71	99.5	3.8	97.2	2.9	-0.1	101.7
21	BERGBAU	3.17	88.0	-3.3	88.6	-3.6	-1.7	87.4
2111	STEINKOHLENBERGB. U. -BRIKETTERSTELLUNG, KOKEREI	1.65	85.4	-4.3	86.1	-5.4	-1.5	84.7
	VERARBEITENDES GEWERBE	82.54	99.9	4.0	97.5	3.1	-0.1	102.2
	GRUNDSTOFF- U. PRODUKTIONSQUETERGEWERBE	23.12	98.3	5.0	99.1	6.9	4.9	97.4
22	MINERALÖLVERARBEITUNG	3.41	80.6	-0.4	81.9	2.5	-0.0	79.3
26	GEW. U. VERARB. V. STEINEN U. ERDEN	2.42	89.0	0.8	84.9	5.2	-11.6	93.1
27	EISENSCHAFFENDE INDUSTRIE	2.80	86.3	8.4	86.5	7.6	9.6	86.1
2711	HOCHOFEN- , STAHL- U. WARMWALZWERKE (OH. STAHLROHRE)	2.34	84.0	8.1	83.9	6.9	9.0	84.0
28	NE-METALLERZEUGUNG, NE-METALLHALBZEUGWERKE	0.99	106.9	5.2	109.1	8.9	5.8	104.6
2850	NE-METALLHALBZEUGWERKE	0.69	108.2	6.9	111.4	11.7	8.5	108.0
2910	EISEN- , STAHL- U. TEMPERGIESSEREI	0.91	84.3	2.4	86.1	0.1	9.4	82.5
2950	NE-METALLGIESSEREI	0.44	100.6	7.1	103.9	7.6	13.8	97.4
3011-15, 30	ZIEMEREIEN, KALTWALZWERKE, MECHANIK, ANG.	0.60	94.4	3.5	95.5	4.0	5.4	93.3
40	CHEMISCHE INDUSTRIE	8.93	110.6	6.7	112.3	8.8	7.8	108.9
4031	H. V. CHEM. GRUNDSTF. (AUCH M. ANSCHL. WEITERVERARB.)	4.21	112.0	8.3	114.3	12.6	8.4	109.7
4034	H. V. CHEM. ERZEUGNISSEN F. GEWERBE, LANDWIRTSCHAFT	1.89	110.3	6.6	113.0	7.7	10.8	107.6
4035	H. V. PHARMAZEUTISCHEN ERZEUGNISSEN	1.80	107.9	3.2	107.6	2.7	3.1	108.1
4036	H. V. SEIFEN, WASH- U. KOERPERPFLEGEMITTELN	0.72	109.3	4.2	111.0	5.0	6.5	107.6
EX 52	HERSTELLUNG, VERARB. U. VEREDLG. V. FLACHGLAS	0.47	95.4	6.2	93.5	10.0	-1.2	97.3
53	HOLZBEARBEITUNG	0.48	92.6	4.8	94.0	5.1	7.4	91.2
55	ZELLSTOFF- , HOLZSCHLIFF- , PAPIER- U. PAPPEERZEUGUNG	0.74	114.0	8.7	113.4	8.4	7.8	114.6
59	GUMMI- U. KAUTSCHUKVERARBEITUNG	0.93	102.5	3.9	106.0	5.4	9.4	98.9
	INVESTITIONSGUETER PRODUZIERENDES GEWERBE	37.51	102.5	4.3	97.5	0.9	-2.5	107.4
3021-25	STAHLVERFORMUNG, OBERFLÄCHENVEREDLUNG, HAERTUNG	1.28	93.9	5.3	95.7	5.5	9.2	92.1
31	STAHL- U. LEICHTMETALLBAU, SCHIENENFAHRZEUGBAU	1.82	87.4	-4.9	79.2	-6.6	-20.0	95.6
3111	H. V. STAHL- U. L. METALLKONSTRUKT. (OH. GRUBENAUSB.)	0.81	83.0	-5.6	75.5	-9.3	-18.5	90.4
3151	KESSEL- U. BEHAELTERBAU	0.86	92.3	-5.6	82.9	-4.7	-23.7	101.6
32	MASCHINENBAU	10.78	93.2	2.0	86.9	-0.3	-9.1	99.5
3210	H. V. LANDW. MASCHINEN, ACKERSCHLEPPERN	0.48	99.0	-8.8	102.5	-13.9	4.5	95.5
3220	H. V. METALLBEARBEITUNGSMASCHINEN U. AE.	1.58	85.9	0.4	74.9	-0.5	-22.0	96.9
3230	H. V. TEXTIL- U. NAEHMASCHINEN	0.49	104.3	23.4	100.0	23.8	13.4	108.6
3240	H. V. MASCHINEN F. D. NAHR. - U. GENUSSMITTELIND. USW	1.29	99.7	5.6	89.8	2.5	-11.3	109.6
3256	H. V. HUETTEN- U. WALZWERKE INR. USW (OH. BAUMASCH.)	1.22	90.5	-3.3	85.0	-1.5	-18.8	96.0
3257	H. V. BAU- , BAUSTOFF- U. AE. MASCHINEN	0.68	76.6	-5.1	73.4	-9.2	-8.9	79.9
3260	H. V. ZAHNRAEDERN, GETRIEBEN, LAGERN U. AE.	0.84	95.7	6.2	94.1	3.7	5.0	97.2
3270	H. V. MASCHINEN F. WEITERE BEST. WIRTSCHAFTSZWEIGE	0.86	98.7	10.4	88.3	7.7	-8.8	109.1
3280	SONST. MASCHINENBAU	3.33	94.0	0.1	88.4	-3.2	-8.4	99.6
33	STRASSENFAHRZEUGBAU, REP. V. KRAFTFAHRZEUGEN USW	8.32	106.4	-0.6	100.9	-7.7	-3.6	111.9
3311	H. V. KRAFTWAGEN U. -MOTOREN	4.85	111.8	-2.2	103.3	-11.8	-7.4	120.2
3314	H. V. TEILEN F. KRAFTWAGEN U. -MOTOREN	2.39	106.2	6.3	103.4	1.8	6.3	108.9
34	SCHIFFBAU	0.39	83.1	-12.6	82.7	-20.6	-3.7	83.4
36	ELEKTROTECHNIK, REP. V. HAUSHALTSGERAETEN	9.05	104.0	7.4	101.4	6.4	3.2	106.7
3620	H. V. GERAETEN D. ELEKTRIZ. ERZEUGUNG, -VERTLG. U. AE.	3.37	99.3	4.9	96.6	3.1	0.9	102.0
3650	H. V. ELEKTROHAUSHALTSGERAETEN	0.84	90.3	1.9	93.3	1.3	9.5	87.4
3660	H. V. ZAEHLERN, FERNMEDE- , MESS- U. REGELGERAETEN USW	2.82	114.7	14.6	108.6	12.3	4.9	120.7
3670	H. V. RUND- , FERNSEH- U. PHONOTECHN. GERAETEN	0.84	99.8	3.5	101.1	5.8	4.0	98.4
37	FEINMECHANIK, OPTIK, H. V. UHREN	1.39	94.4	6.3	93.0	4.0	5.3	95.9
38	H. V. EISEN- , BLECH- U. METALLWAREN	2.87	96.6	5.0	97.2	5.3	5.9	95.9
50	H. V. BUERO MASCHINEN, ADV-GERAETEN U. -EINRICHTUNGEN	1.60	181.8	30.2	160.8	24.6	7.1	202.7
5060	H. V. BUERO MASCHINEN	0.22	87.5	-	83.8	-5.2	-3.3	91.3
5080	H. V. ADV-GERAETEN U. -EINRICHTUNGEN	1.38	196.8	33.1	173.1	27.7	8.0	220.4
	VERBRAUCHSGUETER PRODUZIERENDES GEWERBE	13.39	94.0	2.8	94.5	3.5	3.2	93.4
39	H. V. MUSIKINSTRUM. , SPIELWAREN, FUELLHALTERN USW	0.58	94.9	2.5	90.1	1.7	-6.8	99.7
51	FEINKERAMIK	0.45	87.6	-0.2	90.5	1.6	4.5	84.8
EX 52	HERSTELLUNG, VERARB. U. VEREDLG. V. HOHLGLAS	0.41	98.3	6.5	98.8	7.2	6.9	97.8
54	HOLZVERARBEITUNG	2.31	81.9	-0.7	82.7	-2.1	2.7	81.0
56	PAPIER- U. PAPPEVERARBEITUNG	1.11	100.3	1.8	101.4	2.4	3.5	99.2
57	DRUCKEREI, Vervielfaeltigung	1.88	99.0	4.4	95.8	4.9	-2.6	102.2
58	H. V. KUNSTSTOFFWAREN	2.30	113.5	7.2	114.2	8.3	7.2	112.7
61	LEDERERZEUGUNG	0.05	105.2	-5.2	112.1	-2.2	4.3	98.2
62	LEDERVERARBEITUNG	0.51	85.8	1.1	87.0	6.1	-0.9	84.5
63	TEXTILGEWERBE	2.02	91.3	3.3	95.5	5.1	11.0	87.2
64	BEKLEIDUNGSGEWERBE	1.75	80.3	-0.9	80.6	0.1	-1.1	80.0
	NAHRUNGS- U. GENUSSMITTELGEWERBE	8.53	102.2	1.8	98.0	2.3	-6.7	106.5
68	ERNAHRUNGSGEWERBE	6.18	103.4	1.6	98.9	2.2	-7.4	107.9
6818-19	H. V. BACKWAREN	0.55	112.4	4.2	106.9	4.1	-5.5	117.8
6828	H. V. SUESSWAREN (OH. DAUERBACKWAREN)	0.48	110.3	4.1	111.0	3.9	5.4	109.5
6831-36	MILCHVERWERTUNG	0.48	108.8	-0.7	115.1	1.2	9.0	102.5
6847-54	SCHLACHTHAEUSER (OH. KOMMUNALE) , FLEISCHVERARB.	0.73	104.5	5.2	101.2	5.7	-1.7	107.7
6871-72	BRAUEREI, MÄLZEREI	1.14	99.0	-3.1	97.5	-1.5	-7.4	100.5
6879	MINERALBRUNNEN, H. V. MINERALWASSER, LIMONADEN	0.32	104.8	-4.0	106.1	0.6	-6.1	103.8
6889	H. V. FUTTERMITTELN	0.25	101.1	-0.4	106.6	6.6	3.5	95.6
69	TABAKVERARBEITUNG	2.36	99.3	2.7	95.6	2.7	-4.7	102.9
72-75	BAUHAUPTGEWERBE	9.09	89.5	0.6	82.0	2.4	-16.2	97.0
	HOCHBAULEISTUNGEN	4.82	88.8	0.3	85.4	4.5	-10.5	92.1
	TIEFBAULEISTUNGEN	4.27	90.3	0.8	78.1	-0.5	-22.5	102.5

EX FUER DAS PRODUZIERENDE GEWERBE

*100

ERNEHMENSTEILE

VERAENDERUNG IN O/O		1984		VERAENDERUNG IN O/O		1984		VERAENDERUNG IN O/O		1984		VERAENDERUNG IN O/O		1985		VERAENDERUNG IN O/O		SYPRO- NR.
2.HJ 1984	1.HJ 1984	2.VJ 1984	1.VJ 1984	2.VJ 1984	1.VJ 1984	2.VJ 1984	1.VJ 1984	2.VJ 1984	1.VJ 1984	2.VJ 1984	1.VJ 1984	2.VJ 1984	1.VJ 1984	2.VJ 1984	1.VJ 1984	2.VJ 1984	1.VJ 1984	
4.0	4.9	95.2	-0.3	-2.8	96.3	4.0	1.2	106.1	4.1	10.2	98.1	0.2	-7.6					
4.2	3.8	94.9	-0.6	-6.0	95.9	4.6	1.1	107.4	4.2	12.0	103.2	2.2	-3.9					
1.2	-8.8	97.4	7.4	-20.8	89.6	6.4	-8.0	112.0	-2.6	25.0	128.4	4.4	14.6	1010-30				
4.5	4.6	94.8	-1.0	-4.9	96.3	4.4	1.6	107.2	4.7	11.3	101.7	2.0	-5.1					
-3.0	-1.4	82.7	-3.9	-12.5	82.1	1.2	-0.7	92.7	-6.4	12.9	96.3	1.9	3.9	21				
-3.1	-1.6	81.5	-7.9	-10.2	83.9	-1.4	2.9	85.5	-4.7	1.9	90.2	-0.7	5.5	2111				
4.7	4.8	95.2	-1.0	-4.7	96.8	4.4	1.7	107.7	5.1	11.3	101.9	2.0	-5.4					
3.1	-1.7	98.6	3.7	-1.0	96.3	4.1	-2.3	98.6	2.2	2.4	97.6	-2.0	-1.0					
-3.2	-3.2	79.8	-1.1	-5.1	78.6	-3.2	-1.5	80.1	-2.9	1.9	79.3	-5.7	-1.0	22				
-3.0	9.7	98.3	1.0	37.5	98.4	-3.4	0.1	87.8	-2.4	-10.8	53.9	-24.6	-38.6	25				
9.1	-0.5	86.4	6.5	-0.2	85.7	12.0	-0.8	86.5	6.5	0.9	87.5	1.0	1.2	27				
9.1	0.1	83.8	5.3	-0.2	83.5	11.9	-0.4	84.6	6.5	1.3	83.3	-0.8	-1.5	2711				
1.5	-4.1	107.5	6.5	-3.0	102.6	2.8	-4.6	106.6	0.3	3.9	110.7	-0.1	3.8	28				
2.2	-5.7	109.3	10.0	-3.7	102.2	3.0	-6.5	107.9	1.7	5.6	112.0	-1.3	3.8	2850				
4.8	-4.2	80.7	-6.1	-11.9	76.2	3.7	-5.6	88.9	6.1	16.7	91.9	0.3	3.4	2910				
6.7	-6.3	94.9	-2.4	-15.9	91.3	8.4	-3.8	103.5	5.3	13.4	112.1	-0.7	8.3	2950				
3.0	-2.3	93.8	-0.3	-3.5	89.5	1.5	-4.6	97.1	4.5	8.5	93.4	-3.9	-3.8	3011-15,30				
4.5	-3.0	110.5	6.0	-3.2	107.2	6.0	-3.0	110.6	3.1	3.2	115.9	1.8	4.8	40				
4.1	-4.0	113.4	9.0	-1.6	108.4	6.4	-4.4	111.0	2.0	2.4	114.9	-0.3	3.5	4031				
5.9	-4.8	109.7	5.3	-5.7	107.6	6.1	-1.9	107.6	4.9	-0.0	116.9	0.5	8.6	4034				
3.5	0.5	105.0	0.4	-4.8	104.4	3.4	-0.6	111.8	3.8	7.1	117.4	6.4	5.0	4035				
3.3	-3.1	106.8	2.1	-7.4	107.1	5.8	0.3	108.2	1.0	1.0	114.3	-0.9	5.6	4036				
2.9	4.1	89.7	2.5	-7.8	93.9	6.2	4.7	100.7	-0.1	7.2	94.6	-2.8	-6.1	EX 52				
4.2	-3.0	95.0	3.5	2.0	89.6	5.4	-5.7	92.8	3.2	3.6	85.5	-8.2	-7.9	53				
8.9	1.1	111.1	7.3	-4.1	115.0	11.2	3.5	114.2	6.7	-0.7	118.5	2.3	3.8	55				
2.1	-6.7	99.7	0.8	-11.2	93.0	2.6	-6.7	104.9	1.6	12.8	111.8	-0.4	6.6	59				
7.4	10.2	93.8	-5.0	-7.4	98.6	6.8	5.1	116.2	8.0	17.8	107.0	5.6	-7.9					
5.1	-3.8	89.2	-0.8	-12.8	89.5	5.4	0.3	94.7	4.9	5.8	104.0	1.7	9.8	3021-25				
-3.4	20.7	84.2	-8.0	13.3	83.0	-11.5	-1.4	108.3	3.9	30.5	68.6	-7.7	-36.7	31				
-2.4	19.7	80.4	-11.5	13.7	80.2	-6.4	-0.2	100.6	1.2	25.4	66.6	-5.8	-33.8	3111				
-6.5	22.6	89.2	-6.2	16.3	84.2	-19.4	-5.6	119.0	5.4	41.3	69.4	-9.5	-41.7	3151				
4.1	14.5	89.1	-0.7	5.2	90.9	4.0	2.0	108.2	4.2	19.0	89.9	6.1	-16.9	32				
-2.7	-6.8	95.6	-20.6	-12.7	91.3	-8.6	-4.5	99.8	3.7	9.3	102.3	-6.6	2.5	3210				
0.9	29.4	79.3	-2.1	12.3	84.3	7.5	6.3	109.6	-3.4	30.0	78.6	11.3	-28.3	3220				
23.1	8.6	102.3	26.1	4.6	99.3	26.3	-2.9	118.0	20.8	18.8	108.7	11.1	-7.9	3230				
8.3	22.0	95.0	1.2	12.2	99.4	12.2	4.6	119.8	5.3	20.5	92.1	8.7	-23.1	3240				
-4.9	12.9	97.0	5.4	32.7	81.6	-4.1	-15.9	110.5	-5.3	35.4	76.7	4.9	-30.6	3256				
-0.9	8.9	74.6	-11.9	3.3	71.1	-7.8	-4.7	88.7	5.5	24.8	74.3	2.9	-16.2	3257				
8.5	3.3	91.8	1.9	-4.9	93.2	7.1	1.5	101.3	9.9	8.7	104.0	7.8	2.7	3260				
12.7	23.6	87.7	2.1	-1.3	100.3	16.1	14.4	117.9	10.1	17.5	105.9	19.1	-10.2	3270				
3.2	12.7	88.4	-2.0	-0.1	93.9	-0.2	6.2	105.3	6.6	12.1	90.3	2.0	-14.2	3280				
6.9	10.9	81.4	-27.1	-32.4	103.1	8.4	26.7	120.7	5.6	17.1	124.8	3.6	3.4	33				
7.8	16.4	76.5	-36.0	-41.2	109.1	9.8	42.6	131.3	6.3	20.3	135.1	3.8	2.9	3311				
10.9	5.3	90.4	-12.7	-22.4	102.3	12.3	13.2	115.6	9.8	13.0	122.6	5.2	6.1	3314				
-2.9	0.8	84.4	-15.8	4.1	79.7	-8.1	-5.6	87.2	2.6	9.4	91.1	12.3	4.5	34				
8.5	5.2	99.8	3.4	-3.1	98.2	8.0	-1.6	115.2	9.0	17.3	109.3	6.1	-5.1	36				
6.6	5.6	93.4	-1.1	-6.5	98.4	7.5	5.4	105.6	5.8	7.3	103.7	3.8	-1.8	3620				
2.6	-6.3	87.4	-3.4	-11.9	78.8	3.5	-9.8	96.0	1.8	21.8	100.4	1.2	4.6	3650				
16.6	11.1	111.6	11.0	5.7	108.4	15.1	-2.9	133.1	18.0	22.8	122.3	15.8	-8.1	3660				
1.2	-2.7	94.2	1.3	-12.8	81.3	-2.8	-13.7	115.6	4.3	42.2	112.0	3.7	-3.1	3670				
8.6	3.1	93.1	2.9	0.2	86.9	6.2	-6.7	104.9	10.7	20.7	100.1	7.8	-4.6	37				
4.5	-1.3	95.1	1.9	-4.3	92.5	5.4	-2.7	99.3	3.8	7.4	100.5	1.1	1.2	38				
35.0	26.1	171.6	29.2	14.3	175.6	29.9	4.7	225.9	39.4	25.8	184.2	22.7	-18.5	50				
5.3	8.9	76.5	-15.4	-15.9	77.1	-6.1	0.8	105.5	15.7	36.8	100.5	10.4	-4.7	5060				
37.5	27.3	186.7	33.8	17.1	195.9	33.1	4.9	245.0	41.3	25.1	197.5	23.8	-19.4	5080				
2.0	-1.2	91.2	1.0	-6.8	90.1	2.5	-1.2	96.8	1.7	7.4	95.3	-2.7	-1.5					
3.1	10.7	92.5	-0.3	5.5	94.4	1.4	2.1	105.1	4.8	11.3	85.5	-2.5	-18.6	39				
-2.1	-6.3	89.5	-0.6	-2.2	82.8	-0.2	-7.5	86.8	-3.7	4.8	89.6	-2.1	3.2	51				
5.8	-1.0	97.4	5.5	-2.8	94.3	5.6	-3.2	101.3	6.2	7.4	96.5	-3.7	-4.7	EX 52				
0.6	-2.1	82.1	-3.9	-1.4	75.3	1.1	-8.3	86.8	0.5	15.3	77.5	-7.0	-10.7	54				
1.2	-2.2	97.2	0.7	-8.0	96.9	0.9	-0.3	101.6	1.6	4.9	106.6	0.9	4.9	56				
3.9	6.7	94.5	2.5	-2.6	96.3	5.0	1.9	108.1	2.9	12.3	99.4	2.5	-8.0	57				
5.8	-1.3	112.7	5.2	-2.6	110.8	7.5	-1.7	114.7	4.5	3.5	117.7	1.7	2.6	58				
-8.7	-12.4	105.0	-8.7	-12.0	89.7	-10.8	-14.6	106.7	-6.6	19.0	109.2	-8.5	2.3	61				
-3.8	-2.9	80.3	2.7	-14.4	84.7	-1.4	5.5	84.3	-6.0	-0.5	83.6	-10.9	-0.8	62				
1.4	-8.7	90.9	1.6	-9.2	81.1	0.6	-10.8	93.3	2.2	15.0	93.3	-6.8	-0.0	63				
-1.8	-0.7	69.1	-3.1	-25.0	83.0	-1.0	20.1	77.1	-2.5	-7.1	87.6	-4.9	13.6	64				
1.4	8.7	98.7	1.9	1.4	100.9	-1.4	2.2	112.1	4.1	11.1	101.0	3.8	-9.9					
1.0	9.1	100.2	1.7	2.7	99.8	-1.5	-0.4	116.0	3.3	16.2	99.7	2.2	-14.1	68				
4.2	10.2	108.9	4.7	3.7	114.7	4.6	5.3	121.0	4.0	5.5	111.1	5.8	-8.2	6818-19				
4.0	-1.4	105.0	2.8	-10.3	101.9	-2.4	-3.0	117.2	10.4	15.0	125.1	6.9	6.7	6828				
-2.9	-10.9	118.7	-1.7	6.4	104.7	-3.6	-11.8	100.3	-2.1	-4.2	105.4	-5.6	5.1	6831-36				
4.6	6.4	102.2	5.6	2.0	104.8	6.1	2.5	110.7	3.4	5.6	106.3	6.1	-4.0	6847-54				
-4.6	3.1	105.5	-1.3	17.7	105.7	-7.3	0.2	95.3	-1.3	-9.8	86.8	-3.1	-8.9	6871-72				
-8.4	-2.8	116.2	-1.4	20.9	114.0	-14.0	-1.9	93.1	-0.2	-18.3	101.4	5.5	8.9	6879				
-7.2	-10.3	104.4	4.0	-4.1	91.1	-8.1	-12.7	100.1	-6.3	9.9	102.3	-6.1	2.2	6889				
2.6	7.6	94.7	2.2	-1.9	104.1	-0.9	9.9	101.8	6.5	-2.2	104.3	8.1	2.8	69				
-0.9	18.3	97.9	-0.7	47.9	100.8	-3.2	3.0	93.2	1.6	-7.5	46.7	-29.5	-49.9					

5 Produktionswert und Index der Erzeugerpreise (Inlandsabsatz) nach Haupt- und Gütergruppen*)

Nummer der Systematik	Warenbenennung	Produktion ¹⁾			Erzeugerpreise ^{2/3)}		
		1. Vj 1984	4. Vj 1984	1. Vj 1985	1. Vj 1984	4. Vj 1984	1. Vj 1985
		Mill. DM			1980 = 100		
	Erzeugnisse des Bergbaus und Verarb. Gewerbes	275 924	299 978	288 056	115,5	117,3	118,6
	Bergbauliche Erzeugnisse	8 660	9 022	9 397	131,2 ^{a)}	132,8 ^{a)}	134,2 ^{a)}
	Erzeugnisse des Grundstoff- und Produktionsgüter- gewerbes	81 233	82 593	84 334	116,9	119,5	122,4
	Erzeugnisse des Investitionsgüter produzierenden Gewerbes	111 518	128 896	119 504	114,5	116,3	117,2
	Erzeugnisse des Verbrauchsgüter produzierenden Gewerbes	43 814	44 439	43 869	113,0	115,7	116,4
	Erzeugnisse des Nahrungs- und Genußmittelgewerbes .	30 699	35 027	30 951	114,9	114,7	114,5
22	Mineralölzeugnisse	10 551	11 057	11 853	124,4	128,4	135,3
24	Spalt- und Brutstoffe	61	49	49	.	.	.
25	Steine und Erden, Asbestwaren, Schleifmittel	5 254	6 558	3 971	116,6	118,0	119,1
27	Eisen und Stahl	9 949	10 576	11 112	112,8	117,7	119,1
28	NE-Metalle und -Metallhalbzeug ⁴⁾	6 391	6 182	6 449	113,7	112,1	115,8
291	Eisen-, Stahl- und Temperguß	1 872	1 846	2 016	116,8	118,5	120,4
295	NE-Metallformguß (einschl. Edelmetallformguß) ...	935	881	981			
301	Erzeugnisse der Ziehereien und Kaltwalzwerke	2 425	2 271	2 342	113,6	114,5	116,0
309	Reparaturen, Montagen, Dreherei- u.ä. Arbeiten ..	167	230	176	.	.	.
4	Chemische Erzeugnisse	35 137	34 264	36 497	117,2	118,8	120,2
521	Flachglas (Hüttenerzeugung)	229	228	217	110,9 ^{b)}	110,5 ^{b)}	111,9 ^{b)}
53	Schnittholz, Sperrholz und sonst. bearb. Holz ...	1 884	1 924	1 691	95,5	93,9	94,0
55	Holzschliff, Zellstoff, Papier und Pappe	3 345	3 613	3 850	109,3 ^{c)}	121,6 ^{c)}	122,2 ^{c)}
59	Gummiwaren	3 032	2 916	3 132	117,0	120,2	121,4
31	Stahlbauerzeugnisse und Schienenfahrzeuge	4 240	6 101	3 950	118,6	119,3	119,6
32	Maschinenbauerzeugnisse (einschl. Acker- schleppern)	25 828	33 754	28 210	116,8	119,0	120,4
33	Straßenfahrzeuge (ohne Ackerschlepper)	36 111	37 155	38 688	116,4	119,0	119,7
34	Wasserfahrzeuge	797	1 594	836	119,0 ^{d)}	122,2 ^{d)}	125,8 ^{d)}
35	Luft- und Raumfahrzeuge ⁵⁾	608	1 043	758	.	.	.
36	Elektrotechnische Erzeugnisse	24 054	27 286	25 935	110,9	111,7	112,6
37	Feinmechanische und optische Erzeugnisse, Uhren .	3 094	3 541	3 413	112,0	113,1	114,0
302	Erzeugnisse der Stahlverformung	3 862	3 647	4 066	112,6	114,7	115,8
38	Eisen-, Blech- und Metallwaren	9 157	9 289	9 418	115,8	117,7	118,0
50	Büromaschinen, Datenverarbeitungsgeräte und -einrichtungen	3 163	4 625	3 836	102,6	102,9	103,7
70	Fertigteilebauten im Hochbau	604	861	394	116,7 ^{e)}	119,0 ^{e)}	119,0 ^{e)}
39	Musikinstrumente, Spielwaren, Sportgeräte, Schmuck, belichtete Filme, Füllhalter u.ä.	1 386	1 701	1 381	112,2 ^{f)}	114,3 ^{f)}	115,2 ^{f)}
51	Feinkeramische Erzeugnisse	992	978	997	115,0	118,0	118,3
522-529	Hohlglas, verarbeitetes und veredeltes Glas, Glasfaser	1 870	2 005	1 893	108,4 ^{g)}	109,9 ^{g)}	109,8 ^{g)}
54	Holzwaren	6 429	6 792	6 122	116,4	118,1	119,2
56	Papier- und Pappwaren	4 406	4 459	4 762	112,2	119,5	120,4
57	Druckereierzeugnisse, Vervielfältigungen	5 172	5 963	5 530	111,0	114,8	115,7
58	Kunststoffzeugnisse	8 226	8 230	8 441	109,0	109,6	109,5
61	Leder	392	381	396	120,4	126,6	127,2
621	Lederwaren	428	419	393	112,3	115,5	116,7
625	Schuhe	1 114	1 002	1 030			
63	Textilien	8 836	8 511	8 441	114,9	117,4	118,4
64	Bekleidung	4 563	3 996	4 483	114,3	117,2	117,8
68	Erzeugnisse des Ernährungsgewerbes	29 373	33 653	29 565	113,6	113,4	113,2
69	Tabakwaren	1 326	1 374	1 386	128,5	128,5	128,5

*) Erzeugerpreise siehe Fachserie 17, Reihe 2.

1) Zum Absatz bestimmt.

2) In Anlehnung an das Systematische
Güterverzeichnis für Produktionsstatistiken (Ausgabe 1982).

3) Vierteljahresdurchschnitt.

4) Einschl. Edelmetallen und deren Halbzeug.

5) Einschl. Flugbetriebs-, Rettungs-, Sicherheits- und
Bodengeräte.

a) Ohne Erdgas.

b) Einschl. Systematik-Nr. 527 (Glasfaser).

c) Ohne Preisrepräsentanten für Holzschliff.

d) Systematik-Nr. 345 (Boote und Jachten).

e) Überwiegend aus Beton.

f) Ohne Preisrepräsentanten für belichtete Filme.

g) Systematik-Nrn. 522/524 (Hohlglas und veredeltes Glas).

6 Außenhandel (Spezialhandel) nach Haupt- und Gütergruppen

Mill. DM

Nummer der Systematik 1)	Warenbenennung	Einfuhr			Ausfuhr		
		1. Vj 84	4. Vj 84	1. Vj 85 ^{p)}	1. Vj. 84	4. Vj 84	1. Vj 85 ^{p)}
	Erzeugnisse des Bergbaus und Verarb. Gewerbes	100 113	104 653	110 444	118 276	133 305	132 114
	Bergbauliche Erzeugnisse	17 726	16 402	19 568	2 264	2 483	2 338
	Erzeugnisse des Grundstoff- und Produktionsgütergewerbes 2)	30 269	31 137	32 073	32 379	34 284	36 258
	Erzeugnisse des Investitionsgüter produzierenden Gewerbes	26 792	31 807	31 856	62 274	72 849	70 524
	Erzeugnisse des Verbrauchsgüter produzierenden Gewerbes 3)	16 167	15 340	17 159	13 614	14 436	15 037
	Erzeugnisse des Nahrungs- und Genußmittelgewerbes .	6 746	7 248	7 341	5 306	6 122	5 813
22	Mineralölerzeugnisse	6 150	6 621	6 504	1 635	1 726	1 647
24	Spalt- und Brutstoffe	633	509	576	297	519	350
25	Steine und Erden, Asbestwaren, Schleifmittel	901	1 089	874	989	1 127	1 090
27	Eisen und Stahl ⁴⁾	3 193	3 403	3 509	4 940	5 822	6 185
28	NE-Metalle und -Metallhalbzeug ⁵⁾	4 487	4 359	4 669	3 024	3 185	3 356
291	Eisen-, Stahl- und Temperguß	112	137	130	282	273	294
295	NE-Metallformguß (einschl. Edelmetallformguß)....	26	30	29	45	43	46
301	Erzeugnisse der Ziehereien und Kaltwalzwerke	400	409	457	726	813	864
4	Chemische Erzeugnisse	9 938	10 056	10 815	17 721	17 679	19 241
53	Schnittholz, Sperrholz und sonst. bearb. Holz ...	988	869	788	366	398	379
55	Holzschliff, Zellstoff, Papier und Pappe	2 509	2 686	2 724	1 245	1 534	1 591
59	Gummiwaren	933	970	996	1 109	1 165	1 214
31	Stahlbauerzeugnisse und Schienenfahrzeuge	252	297	274	1 072	1 126	949
32	Maschinenbauerzeugnisse (einschl. Ackerschleppern)	4 314	5 209	5 006	16 204	19 499	18 319
33	Straßenfahrzeuge (ohne Ackerschlepper)	6 084	5 800	5 961	21 239	24 637	23 557
34	Wasserfahrzeuge	105	258	240	359	419	650
35	Luft- und Raumfahrzeuge ⁶⁾	3 213	3 121	4 507	3 165	3 748	3 922
36	Elektrotechnische Erzeugnisse	7 135	9 247	8 764	11 857	13 310	12 988
37	Feinmechanische und optische Erzeugnisse, Uhren .	1 404	1 686	1 608	2 059	2 494	2 417
302	Erzeugnisse der Stahlverformung	354	402	415	811	899	936
38	Eisen-, Blech- und Metallwaren	1 554	1 706	1 631	3 253	3 586	3 573
50	Büromaschinen, Datenverarbeitungsgeräte und -einrichtungen	2 359	4 057	3 438	2 243	3 121	2 998
70	Fertigteilebauten im Hochbau	18	25	11	12	10	16
39	Musikinstrumente, Spielwaren, Sportgeräte, Schmuck, belichtete Filme, Füllhalter u.ä.	1 001	1 159	950	969	1 170	999
51	Feinkeramische Erzeugnisse	397	388	363	409	425	412
52	Glas und Glaswaren	584	625	593	743	797	800
54	Holzwaren	999	1 098	993	1 018	1 194	1 091
56	Papier- und Pappwaren	423	445	468	794	884	925
57	Druckereierzeugnisse, Vervielfältigungen	304	382	327	893	960	959
58	Kunststofferzeugnisse	1 355	1 382	1 475	2 228	2 479	2 540
61	Leder	396	418	434	204	245	225
621	Lederwaren	306	293	374	122	161	137
625	Schuhe	1 303	954	1 437	299	251	337
63	Textilien	5 412	5 096	5 696	4 218	4 386	4 610
64	Bekleidung	3 686	3 099	4 049	1 717	1 483	2 002
68	Erzeugnisse des Ernährungsgewerbes	6 653	7 145	7 241	5 054	5 799	5 477
69	Tabakwaren	93	103	100	252	324	336
	Sonstige Waren ⁷⁾	2 413	2 720	2 449	2 438	3 131	2 144

Siehe Fachserie 7, Reihe 1.

1) In Anlehnung an das Systematische Güterverzeichnis für Produktionsstatistiken (Ausgabe 1982)

2) Ohne Flachglas.

3) Einschl. Flachglas.

4) Erzeugnisse der Eisen schaffenden und Ferrolegierungs-Industrie.

5) Einschl. Edelmetallen und deren Halbzeug.

6) Einschl. Flugbetriebs-, Rettungs-, Sicherheits- und Bodengeräte.

7) Waren, die nicht zugeordnet werden konnten.

p) Vorläufiges Ergebnis.

7 Preisindizes für die Ein- und Ausfuhr nach Haupt- und Gütergruppen
1980 = 100

Nummer der Systematik 1)	Warenbenennung	Einfuhrpreise ²⁾			Ausfuhrpreise ²⁾		
		1. Vj 84	4. Vj 84	1. Vj 85	1. Vj 84	4. Vj 84	1. Vj 85
	Erzeugnisse des Bergbaus und Verarb. Gewerbes	120,1	125,4	128,5	114,8	117,5	119,1
	Bergbauliche Erzeugnisse	138,3	151,6	159,0	136,5	146,4	153,2
	Erzeugnisse des Grundstoff- und Produktionsgütergewerbes 3)	116,6	120,6	123,6	113,0	116,7	118,5
	Erzeugnisse des Investitionsgüter produzierenden Gewerbes 4)	115,7	119,0	121,0	114,9	117,0	118,4
	Erzeugnisse des Verbrauchsgüter produzierenden Gewerbes 5)	111,9	114,7	116,1	113,9	116,4	117,6
	Erzeugnisse des Nahrungs- und Genußmittelgewerbes .	117,5	117,8	117,6	114,4	115,8	116,7
22	Mineralölerzeugnisse	127,1	133,0	143,4	121,8	126,8	132,4
24	Spalt- und Brutstoffe	156,9	172,6	170,8	.	.	.
25	Steine und Erden, Asbestwaren, Schleifmittel	120,2	123,0	123,9	114,4	116,5	117,6
27	Eisen und Stahl	111,5	115,8	117,8	114,9	123,6	125,8
28	NE-Metalle und -Metallhalbzeug ⁶⁾	105,8	106,0	109,2	104,6	104,1	105,7
29	Gießereierzeugnisse	110,5	112,9	116,4	111,5	114,4	115,7
30	Erzeugnisse der Ziehereien und Kaltwalzwerke und der Stahlverformung	114,3	116,9	119,4	110,0	113,9	115,9
4	Chemische Erzeugnisse	117,8	119,0	120,3	113,7	116,1	117,4
53	Schnittholz, Sperrholz und sonst. bearb. Holz ...	106,5	111,4	112,2	105,1	105,6	105,6
55	Holzschliff, Zellstoff, Papier und Pappe ⁷⁾	118,8	135,9	130,7	113,1	125,6	126,7
59	Gummiwaren	108,3	109,9	110,4	112,7	113,7	114,2
31	Stahlbauerzeugnisse und Schienenfahrzeuge	115,9	117,5	117,9	120,7	121,8	122,2
32	Maschinenbauerzeugnisse ⁸⁾	120,3	124,2	126,5	116,5	118,5	120,2
33	Straßenfahrzeuge ⁹⁾	112,8	114,0	115,0	117,1	119,6	120,7
36	Elektrotechnische Erzeugnisse	113,5	117,0	118,8	111,6	113,2	114,5
37	Feinmechanische und optische Erzeugnisse, Uhren .	109,5	113,5	115,7	111,5	113,6	115,6
38	Eisen, Blech- und Metallwaren	117,5	120,0	122,0	116,0	118,9	120,0
50	Büromaschinen, Datenverarbeitungsgeräte und -einrichtungen	122,6	129,9	133,1	99,2	101,2	103,2
39	Musikinstrumente, Spielwaren, Sportgeräte, 10) ...	108,7	114,6	116,5	116,1	116,7	118,2
51	Schmuck, belichtete Filme, Füllhalter u.ä. 10) ...	110,3	113,4	115,7	115,6	119,1	119,7
52	Feinkeramische Erzeugnisse	108,1	109,9	111,7	113,9	116,8	118,1
54	Glas und Glaswaren	110,3	111,0	111,4	115,6	117,1	117,9
56	Holzwaren	112,9	117,2	118,4	113,5	119,2	119,8
57	Papier- und Pappwaren	115,4	119,4	119,7	118,9	120,1	120,1
58	Druckereierzeugnisse, Vervielfältigungen ¹¹⁾	109,6	111,6	111,9	109,2	111,8	112,6
61	Kunststoff erzeugnisse	130,0	138,0	141,0	133,4	143,3	145,8
62	Leder	115,9	120,1	121,8	114,3	118,1	119,2
63	Lederwaren und Schuhe	113,7	116,1	117,5	113,4	115,3	116,9
64	Textilien	108,5	110,5	112,0	113,4	117,6	119,4
68	Bekleidung	117,4	117,7	117,6	113,2	114,4	115,3
69	Erzeugnisse des Ernährungsgewerbes	125,8	126,8	126,8	142,3	147,3	151,1
	Tabakwaren						

Siehe Fachserie 17, Reihe 8.

1) In Anlehnung an das Systematische Güterverzeichnis für Produktionsstatistiken (Ausgabe 1982).

2) Vierteljahresdurchschnitte.

3) Ohne Flachglas.

4) Einschl. Erzeugnisse der Stahlverformung.

5) Einschl. Flachglas.

6) Einschl. Edelmetallen und deren Halbzeug.

7) Ohne Preisrepräsentanten für Holzschliff im Index der Ausfuhrpreise.

8) Einschl. Ackerschleppern.

9) Ohne Ackerschlepper.

10) Ohne Preisrepräsentanten für belichtete Filme.

11) Ohne Preisrepräsentanten für Lichtpaus- und verwandte Waren.

8 Warenverkehr mit der Deutschen Demokratischen Republik und Berlin (Ost) nach Haupt- und Gütergruppen

Mill. DM

Nummer der Systematik 1)	Warenbenennung	Lieferungen des Bundesgebietes			Bezüge des Bundesgebietes		
		1. Vj 84	4. Vj 84	1. Vj 85	1. Vj 84	4. Vj 84	1. Vj 85
	Erzeugnisse des Bergbaus und Verarb. Gewerbes	1 468	1 725	1 875	1 763	1 966	1 763
	Bergbauliche Erzeugnisse	164	226	347	56	73	49
	Erzeugnisse des Grundstoff- und Produktions- gütergewerbes 2)	732	773	881	985	1 020	948
	Erzeugnisse des Investitionsgüter produzierenden Gewerbes	167	354	217	188	252	222
	Erzeugnisse des Verbrauchsgüter produzierenden Gewerbes 3)	110	146	172	455	545	469
	Erzeugnisse des Nahrungs- und Genußmittelgewerbes .	277	202	237	70	64	69
22	Mineralölerzeugnisse	9	8	51	470	439	454
24	Spalt- und Brutstoffe	0	0	0	1	1	1
25	Steine und Erden, Asbestwaren, Schleifmittel	11	8	5	22	34	16
27	Eisen und Stahl	153	210	159	85	103	97
28	NE-Metalle und -Metallhalbzeug 4)	215	130	227	102	105	99
29	Gießereierzeugnisse	0	6	1	6	9	8
301	Erzeugnisse der Ziehereien und Kaltwalzwerke	15	24	24	12	9	15
4	Chemische Erzeugnisse	308	353	360	230	261	199
53	Schnittholz, Sperrholz und sonst. bearb. Holz ...	6	9	15	23	19	17
55	Holzschliff, Zellstoff, Papier und Pappe	8	18	32	24	28	30
59	Gummiwaren	6	7	6	10	12	12
31	Stahlbauerzeugnisse und Schienenfahrzeuge	5	27	23	16	15	13
32	Maschinenbauerzeugnisse (einschl. Ackerschleppern)	110	208	97	39	65	49
33	Straßenfahrzeuge (ohne Ackerschlepper).	5	32	40	6	6	9
34	Wasserfahrzeuge	0	0	0	1	0	1
35	Luft- und Raumfahrzeuge 5)	-	0	-	-	0	0
36	Elektrotechnische Erzeugnisse	27	43	35	69	93	83
37	Feinmechanische und optische Erzeugnisse, Uhren .	4	14	4	11	15	13
302	Erzeugnisse der Stahlverformung	2	1	2	9	10	10
38	Eisen-, Blech- und Metallwaren	11	24	15	33	42	39
50	Büromaschinen, Datenverarbeitungsgeräte und -einrichtungen	4	6	3	4	5	4
70	Fertigteilbauten im Hochbau	-	0	-	1	1	1
39	Musikinstrumente, Spielwaren, Sportgeräte, Schmuck, belichtete Filme, Füllhalter u.ä.	5	4	5	14	27	16
51	Feinkeramische Erzeugnisse	2	2	1	19	20	16
52	Glas und Glaswaren	4	4	4	27	29	28
54	Holzwaren	3	5	4	85	103	81
56	Papier- und Pappwaren	3	6	4	13	14	13
57	Druckereierzeugnisse, Vervielfältigungen	9	14	11	8	11	8
58	Kunststofferzeugnisse	10	17	16	21	23	24
61	Leder	7	18	9	1	3	2
62	Lederwaren und Schuhe	9	11	37	12	15	14
63	Textilien	54	62	72	128	149	135
64	Bekleidung	5	3	10	127	151	131
68	Erzeugnisse des Ernährungsgewerbes	272	196	232	69	63	66
69	Tabakwaren	5	5	5	1	2	2
	Sonstige Waren mit Handelswert	18	24	21	8	11	7

Siehe Fachserie 6, Reihe 6.

1) Nach dem Güterverzeichnis für Produktionsstatistiken,
(Ausgabe 1982).

2) Ohne Flachglas.

3) Einschl. Flachgas.

4) Einschl. Edelmetallen und deren Halbzeug.

5) Einschl. Flugbetriebs-, Rettungs-, Sicherheits- und
Bodengeräte.

9 PRODUKTIONSWERT NACH GUETERGRUPPEN UND GUETERZWEIGEN

NR. DER SYSTE- MATIK 1)	BEZEICHNUNG	W E R T I N 1000 DM		
		1984 1. VJ	1984 4. VJ	1985 1. VJ
216	STEIN-, HUETTEN- UND SALINENSALZ, SOLE	109 790	108 488	127 287
218	TORF	70 859	84 291	66 571
21	BERGBAULICHE ERZEUGNISSE	8 660 347	9 022 333	9 396 765
221	ROMBENZIN UND KRAFTSTOFFE	8 566 602	8 789 383	9 632 317
223	FLUESSIGGAS UND ANDERE RAFFINERIEGASE	869 009	878 390	977 593
225	SCHMIERMITTEL UND AENHLICHE MINERALISCHE OELE	753 673	776 190	817 390
227	ANDERE MINERALOELERZEUGNISSE	344 546	615 806	425 713
22	MINERALOELERZEUGNISSE	10 550 877	11 086 570	11 853 108
251	ROHE UND GEBROCHENE NATURSTEINE, UNBEARBEITETE ERDEN	479 910	1 060 853	365 993
253	ZEMENT, BEARBEITETER KALK- UND DOLOMITSTEIN, GIPSERZEUGNISSE, MOERTEL UND TRANSPORTBETON	1 628 074	2 051 864	1 100 131
255	BETONERZEUGNISSE (EINSCHL. KALKSANDSTEINEN)	920 184	1 202 231	599 225
256	ANDERE ERZEUGNISSE AUS STEINEN UND ERDEN	407 518	339 706	302 969
257	ASBESTWAREN	304 868	261 821	277 184
258	SCHLEIFMITTEL	270 963	268 476	291 895
25	STEINE UND ERDEN, ASBESTWAREN, SCHLEIFMITTEL	5 253 566	6 558 276	3 970 761
271	ERZEUGNISSE DER HOCHOFEN-, STAHL-, WARMWALZ- UND FERROLEGIERUNGSWERKE (EINSCHL. DER KALTBLECHWALZWERKE UND WALZSTAHLWEITERVERARBEITER)	20 225 822	20 558 397	21 371 727
273	ERZEUGNISSE DER STAHLROHRWERKE	1 927 869	.A	.A
274	ERZEUGNISSE, UNLEGIERT UND LEGIERT, DER SCHMIEDE-, PRESS- UND HAMMERWERKE	469 190	.A	.A
27	EISEN UND STAHL 2)	22 622 881	23 070 912	24 243 235
281	NE-METALLE UND EDELMETALLE, ROH	2 989 799	2 862 774	2 988 168
284	NE-METALLHALBZEUG UND EDELMETALLHALBZEUG	4 131 288	4 005 348	4 173 344
28	NE-METALLE UND -METALLHALBZEUG (EINSCHL. EDELMETALLEN UND DEREN HALBZEUG) 2)	7 121 087	6 868 122	7 161 512
291	EISEN-, STAHL- UND TEMPERGUSS	2 405 371	2 392 291	2 530 913
295	NE-METALLFORMGUSS (EINSCHL. EDELMETALLFORMGUSS)	1 405 731	1 328 768	1 440 680
29	GIESSEREIERZEUGNISSE 2)	3 811 102	3 721 059	3 971 593
301	ERZEUGNISSE DER ZIEHEREIEN UND KALTWALZWERKE	2 425 282	2 271 360	2 341 604
302	ERZEUGNISSE DER STAHLVERFORMUNG	3 861 904	3 647 196	4 065 836
30	ERZEUGNISSE DER ZIEHEREIEN UND KALTWALZWERKE UND DER STAHLVERFORMUNG	6 454 684	6 148 287	6 582 972
311	STAHL- UND LEICHTMETALLKONSTRUKTIONEN	1 682 767	2 336 057	1 568 950
312	WEICHEN, KREUZUNGEN UND AENHLICHES GLEISMATERIAL (OHNE GLEISOBERBAUERZEUGNISSE)	25 817	34 634	37 495
315	DAMPFKESSEL, BEHAELTER UND ROHRLEITUNGEN	824 856	1 574 747	832 418
317	SCHIENENFAHRZEUGE	419 433	454 102	362 101
31	STAHLBAUERZEUGNISSE UND SCHIENENFAHRZEUGE	4 240 162	6 100 808	3 949 975
3211, 3212	METALLBEARBEITUNGSMASCHINEN	1 745 355	3 197 606	2 037 960
3213	HUETTEN- UND WALZWERKEINRICHTUNGEN	285 356	583 115	268 321
3214, 32791	INDUSTRIEOEFEN, BRENNER UND FEUERUNGEN	194 706	275 614	243 989
3215	GIESSEREIMASCHINEN	92 514	143 897	113 514
3216	PRUEFMASCHINEN	109 611	150 354	132 207
3217	HOLZBE- UND -VERARBEITUNGSMASCHINEN	495 806	713 417	587 928
3218	MASCHINEN- UND PRAEZISIONSWERKZEUGE FUER DIE METALLBEARBEITUNG	975 819	1 168 528	1 108 932
3219	SCHWEISSGERAETE UND -MASCHINEN (OHNE ELEKTRISCHE)	88 442	88 760	78 843
3222-3229	VERBRENNUNGSMOTOREN UND ANDERE KRAFTMASCHINEN	1 337 877	1 647 132	1 202 308
3234	FLUESSIGKEITSPUMPEN	778 312	982 366	863 071
3235	MASCHINEN FUER DIE BE- UND VERARBEITUNG VON KAUTSCHUK UND KUNSTSTOFF	780 116	1 222 980	971 831
3236, 3237	BAU-, BAUSTOFF-, KERAMIK- UND GLASMASCHINEN	1 421 392	1 801 435	1 498 781
3239	TROCKNUNGSANLAGEN UND -MASCHINEN	195 423	296 112	220 549
3241-3244	LANDMASCHINEN, ACKERSCHLEPPER UND MILCHWIRTSCHAFTLICHE MASCHINEN	2 258 617	2 089 828	2 168 596
3245, 3246	MASCHINEN FUER NAHRUNGSMITTEL UND FUER VERWANDTE GEBIETE	869 643	1 145 662	893 379
3247	VERPACKUNGSMASCHINEN	587 415	892 039	677 271
3251, 3252	EINZELAPPARATE, ANLAGEN UND MASCHINEN FUER DIE CHEMISCHE UND VERWANDTE INDUSTRIE	736 105	1 052 291	836 117
3254	MASCHINEN UND EINRICHTUNGEN FUER DEN BERGBAU	437 122	683 527	517 980
3255-3259	FOERDERTECHNIK	1 635 397	2 316 962	1 742 177
3261	PAPIER- UND DRUCKEREIMASCHINEN	1 501 549	2 020 646	1 901 247
3263	WAREN UND LEISTUNGSAUTOMATEN	129 138	126 989	128 453
3264	WAAGEN	165 126	217 705	159 965
3265, 3266	TEXTILMASCHINEN UND ZUBEHOER	1 083 934	1 358 979	1 258 977
3267	NAEMMASCHINEN	217 192	246 307	247 124
3268	WAESCHEREI- UND VERWANDTE MASCHINEN FUER GEWERBLICHE ZWECKE	84 045	99 213	89 035
3269	MASCHINEN FUER DIE LEDER-, SCHUH- UND LEDERWARENHERSTELLUNG	58 336	66 284	59 191
3271	FEUERWEHRGERAETE	71 881	154 874	65 854
3272	ARMATUREN	1 714 944	1 756 682	1 772 991
3275	GERAETE FUER OELHYDRAULISCHE ANLAGEN UND PNEUMATISCHE STEUERUNGEN	361 483	385 465	422 918
3276-3278	ANTRIEBSTECHNIK	2 091 879	2 229 394	2 314 213
32	MASCHINENBAUERZEUGNISSE (EINSCHL. ACKERSCHLEPPERN)	25 828 051	33 754 209	28 210 384

1) NACH DEM GUETERVERZEICHNIS FUER PRODUKTIONSSTATISTIKEN, AUSGABE 1982.- 2) IN DEN GUETERGRUPPEN 27 (EISEN UND STAHL), 28 (NE-METALLE- UND METALLHALBZEUG) SOWIE 29 (GIESSEREIERZEUGNISSE) WURDE DIE GESAMTPRODUKTION (PRODUKTION ZUM ABSATZ UND ZUR WEITERVERARBEITUNG) BEWERTET

9 PRODUKTIONSWERT NACH QUETERGRUPPEN UND QUETERZWEIGEN

NR. DER SYSTE- MATIK 1)	BEZEICHNUNG	W E R T I N 1000 DM		
		1984 1. VJ	1984 4. VJ	1985 1. VJ
3311-3318	KRAFTWAGEN UND DEREN VERBRENNUNGSMOTOREN, FAHRGESTELLE MIT MOTOR	23 366 228	24 576 684	25 187 852
333	ZUBEHOER, EINZEL- UND ERSATZTEILE FUER KRAFTWAGEN UND KRAFTWAGENMOTOREN	8 214 810	8 208 372	8 811 538
334	KAROSSERIEN, AUFBAUTEN UND ANHAENGER FUER KRAFTWAGEN UND STRASSENZUGMASCHINEN	1 448 047	1 473 075	1 518 129
33	STRASSENFAHRZEUGE (OHNE ACKERSCHLEPPER)	36 110 567	37 155 376	38 688 431
34	WASSERFAHRZEUGE	797 102	1 594 232	835 660
361	GERAETE UND EINRICHTUNGEN DER ELEKTRIZITAETSERZEUGUNG UND -UMMANDLUNG	2 424 783	2 774 231	2 713 977
362	GERAETE UND EINRICHTUNGEN DER ELEKTRIZITAETSVERTEILUNG	3 973 884	4 061 766	3 998 734
363	ELEKTRISCHE GERAETE FUER GEWERBE UND HAUSHALT	3 656 368	3 699 230	3 741 508
364	ELEKTRISCHE LEUCHTEN UND LAMPEN	1 024 702	1 094 808	1 088 480
365	NACHRICHTENTECHNISCHE GERAETE UND EINRICHTUNGEN	2 372 171	3 239 402	2 698 442
366	RUNDFUNK-, FERNSEH-, PHONOTECHNISCHE GERAETE UND EINRICHTUNGEN U. AE.	3 796 979	4 194 889	4 175 913
367	ELEKTRISCHE MESS-, PRUEF-, REGEL-, STEUERUNGSGERAETE UND -EINRICHTUNGEN	2 306 836	2 897 252	2 747 024
36	ELEKTROTECHNISCHE ERZEUGNISSE	24 054 032	27 285 973	25 935 121
371	OPTISCHE ERZEUGNISSE	640 327	673 479	709 819
372	FOTO-, PROJEKTIONS- UND KINOTECHNISCHE GERAETE	321 118	356 442	374 274
375	FEINMECHANISCHE ERZEUGNISSE	803 485	961 346	925 391
376	MEDIZINMECHANISCHE ERZEUGNISSE (OHNE ELEKTROMEDIZINISCHE GERAETE UND EINRICHTUNGEN)	901 605	1 037 465	953 044
377	UHREN	321 036	385 794	332 191
37	FEINMECHANISCHE UND OPTISCHE ERZEUGNISSE, UHREN	3 093 728	3 540 796	3 413 019
381	HANDELSWAFFEN UND DEREN MUNITION	70 488	96 049	93 115
382	WERKZEUGE	730 371	736 708	768 864
383	HEIZ- UND KOCHGERAETE	403 995	413 805	444 442
384	BLECHWAREN, BLECHKONSTRUKTIONEN UND FEINSTBLECHPACKUNGEN	4 039 411	4 284 658	4 189 032
385	SCHLOSSER UND BESCHLAEGE	1 254 868	1 126 343	1 175 493
387	SCHNEIDWAREN, BESTECKE UND BLANKE WAFFEN	289 791	287 236	273 781
388	METALLWAREN- UND -KURZWAREN	2 307 034	2 270 528	2 442 852
38	EISEN-, BLECH- UND METALLWAREN	9 157 013	9 288 882	9 418 217
391	GROSSMUSIKINSTRUMENTE	70 045	90 298	67 324
392	KLEINMUSIKINSTRUMENTE	73 758	83 409	67 820
393	SPIELWAREN, CHRISTBAUMSCHMUCK	364 205	460 619	342 940
394	TURN- UND SPORTGERAETE (OHNE SPORTBEKLEIDUNG UND SPORTSCHUHE)	129 531	134 706	145 479
395	SCHMUCK, GOLD- UND SILBERSCHMIEDEWAREN	323 524	425 396	312 027
396	BEARBEITETE EDELSTEINE UND DIAMANTEN (AUCH SYNTHETISCH)	17 646	23 633	15 442
398	ERZEUGNISSE DER FOTO- UND FILMLABORS, FUELLALTER, STEMPSEL, WAREN AUS NATUERLICHEN SCHNITZ- UND FORMSTOFFEN U. AE.	390 500	464 359	418 123
39	MUSIKINSTRUMENTE, SPIELWAREN, SPORTGERAETE, SCHMUCK, BELICHTETE FILME, FUELLALTER U. AE.	1 386 478	1 701 009	1 380 998
411	CHEMISCHE GRUNDSTOFFE (ELEMENTE)	572 956	631 816	656 804
412	ANORGANISCHE SAEUREN UND SAUERSTOFFVERBINDUNGEN DER NICHTMETALLE	345 697	342 536	358 668
414	ANORGANISCHE BASEN SOWIE METALLOXIDE, -HYDROXIDE UND -PEROXIDE	665 934	701 528	734 433
415	METALLSALZE UND -PERSALZE DER ANORGANISCHEN SAEUREN	841 568	827 967	849 049
41	ANORGANISCHE GRUNDSTOFFE UND CHEMIKALIEN	2 821 077	2 894 620	3 018 177
422	KOHLENWASSERSTOFFE, CHEMISCH EINHEITLICH, IHRE HALOGEN-, SULFO-, NITRO- UND NITROSODERIVATE	2 409 186	2 164 424	2 258 007
423	ALKOHOLE, IHRE HALOGEN-, SULFO-, NITRO- UND NITROSODERIVATE	731 409	765 063	843 469
424	PHENOLE, PHENOLALKOHOLE, IHRE HALOGEN-, SULFO-, NITRO- UND NITROSODERIVATE	228 676	230 373	236 121
426	SAEUREN, IHRE AMHYDRIDE, HALOGENIDE, PEROXIDE UND PERSAEUREN SOWIE ESTER UND SALZE, IHRE HALOGEN-, SULFO-, NITRO- UND NITROSODERIVATE	1 174 667	1 154 992	1 241 499
427	VERBINDUNGEN MIT STICKSTOFFFUNKTIONEN	1 080 000	1 034 416	1 133 204
42	ORGANISCHE GRUNDSTOFFE UND CHEMIKALIEN	7 791 513	7 907 740	8 099 127
431	DUENGEMITTEL	630 105	623 448	603 800
434	PFLANZENBEHANDLUNGS- UND SCHAEDLINGSBEKAEMPfungSMITTEL (AUCH ZUBEREITUNGEN UND VORMISCHUNGEN)	1 197 438	664 939	1 255 254
43	DUENGEMITTEL, PFLANZENBEHANDLUNGS- UND SCHAEDLINGSBEKAEMPfungSMITTEL	1 827 543	1 288 388	1 859 054
441	KUNSTSTOFFE	5 467 449	5 170 308	5 407 707
445	SYNTHETISCHER KAUTSCHUK	406 400	402 654	410 845
44	KUNSTSTOFFE UND SYNTHETISCHER KAUTSCHUK	5 873 849	5 572 962	5 818 552
451	ZELLULOSISCHE FASERN UND FAEDEN	256 669	276 511	273 373
455	SYNTHETISCHE FASERN, FAEDEN UND BORSTEN	1 052 999	1 051 851	1 084 302
45	CHEMIEFASERN	1 309 668	1 328 362	1 357 675

1) NACH DEM QUETERVERZEICHNIS FUER PRODUKTIONSSTATISTIKEN, AUSGABE 1982.

9 PRODUKTIONSWERT NACH GUETERGRUPPEN UND GUETERZWEIGEN

NR. DER SYSTEM- MATIK 1)	BEZEICHNUNG	W E R T I N 1000 DM		
		1984 1. VJ	1984 4. VJ	1985 1. VJ
464	ANSTRICHSTOFFE UND VERDÜNNUNGEN	1 326 802	1 269 015	1 283 551
46	FARBSTOFFE, FARBEN, LACKE UND VERWANDTE ERZEUGNISSE	3 189 963	3 062 742	3 179 770
471	VITAMINE UND HORMONE, ALKALOIDE UND GLYKOSIDE, ANTIBIOTIKA, ZUBEREITETE DROGEN	526 677	516 712	545 945
474	HUMAN-PHARMAZEUTISCHE ERZEUGNISSE	3 864 648	4 057 006	4 283 640
477	VETERINÄR-PHARMAZEUTISCHE ERZEUGNISSE	88 977	83 575	96 790
479	SONSTIGE PHARMAZEUTISCHE ERZEUGNISSE	392 089	385 050	433 761
47	PHARMAZEUTISCHE ERZEUGNISSE	4 672 390	5 042 343	5 360 156
491	GELATINE UND KLEBSTOFFE	386 054	340 227	388 518
492	GERBSTOFFE, HILFSMITTEL FÜR LEDER, TEXTILIEN UND PAPIER, ORGANISCHE GRENZFLÄCHENAKTIVE STOFFE UND ZUBEREITUNGEN	824 587	809 308	868 220
493	ANDERE HILFSMITTEL	1 024 801	1 061 312	1 138 870
494	BITUMINOSE DACH- UND DICHUNGSMATERIALIEN, BAUTENSCHUTZMITTEL UND ÄHNLICHE ERZEUGNISSE	.A	.A	.A
496	SEIFEN, WASCH- UND REINIGUNGSMITTEL	993 639	981 316	945 371
497	KÖRPERPFLEGEMITTEL	1 528 314	1 386 243	1 595 063
498	SELBSTKLEBEBAENDIGER UND CHEMISCHER BAUROBEDARF	450 184	472 476	498 387
49	SONSTIGE CHEMISCHE ERZEUGNISSE	7 401 488	7 473 367	7 751 282
4	CHEMISCHE ERZEUGNISSE	35 136 881	34 264 041	36 497 442
50	BAUROMASCHINEN, DATENVERARBEITUNGSGERÄTE UND -EINRICHTUNGEN	3 163 500	4 624 884	3 835 750
511	HAUSHALTS-, WIRTSCHAFTS- UND ZIERGEGENSTÄNDE AUS PORZELLAN (AUCH AUS HALBPORZELLAN)	277 023	291 719	286 689
513	HAUSHALTS-, WIRTSCHAFTS- UND ZIERGEGENSTÄNDE AUS STEINGUT UND STEINZEUG	120 618	122 875	103 066
514	TON- UND TÖPFERWAREN	46 361	42 536	43 372
51	FEINKERAMISCHE ERZEUGNISSE	992 266	978 261	996 823
521	FLACHGLAS (HUETTENERZEUGUNG)	228 580	227 852	216 776
522	HOHLGLAS (HUETTENERZEUGUNG)	971 250	997 012	953 132
523	VERARBEITETES GLAS	152 941	188 123	198 607
524	VEREDELTES GLAS (OHNE LOHNVEREDELUNGSARBEITEN)	543 819	592 770	520 808
52	GLAS UND GLASWAREN	2 098 089	2 233 302	2 109 774
531	SAEGWERKSERZEUGNISSE	637 834	760 189	529 720
532	MOBELWARE UND RAUMSPUND	240 199	236 642	217 005
534	IMPRÄGNIERTE HOELZER	27 131	32 638	25 538
535	FURNIERE	109 125	101 039	104 238
536	SPERRHOLZ UND PRESSHOLZ	140 449	114 783	122 163
538	HOLZSPANPLATTEN	646 978	604 739	617 445
53	SCHNITTHOLZ, SPERRHOLZ UND SONSTIGES BEARBEITETES HOLZ	1 883 636	1 923 513	1 690 702
541	BAUELEMENTE AUS HOLZ UND HOLZKONSTRUKTIONEN (OHNE FERTIGTEILBAUTEN AUS HOLZ ODER UEBERWIEGEND AUS HOLZ, IM HOCHBAU)	738 230	941 478	662 595
542	MOEBEL, MATRAZEN, HOLZGEWÄLDE UND ANDERE TISCHLERERZEUGNISSE	4 656 646	4 856 401	4 437 507
543	VERPACKUNGSMITTEL AUS HOLZ	183 234	196 799	199 435
544	TECHNISCHE, GEWERBLICHE, LANDWIRTSCHAFTLICHE UND ÄHNLICHE HOLZWAREN	550 706	499 081	516 596
545	SONSTIGE HOLZWAREN	70 905	75 141	74 405
546	KORB-, KORK-, FLECHT- UND QUERSTENWAREN	181 030	165 144	186 344
54	HOLZWAREN	6 429 289	6 792 038	6 122 418
553	PAPIER, UNVEREDELT (IN ROLLEN UND BOGEN)	2 642 819	2 900 670	3 085 682
554	PAPPE, UNVEREDELT (IN ROLLEN UND BOGEN)	388 009	384 903	431 138
557	PAPIER UND PAPPE, GESTRICHEN UND PERGAMENTPAPIER (OHNE WACHSPAPIER UND WASSERDICHTS PACKSTOFFE)	183 661	184 223	195 496
55	HOLZSCHLIFF, ZELLSTOFF, PAPIER UND PAPPE	3 346 653	3 612 771	3 849 584
561	ERZEUGNISSE FÜR DIE GEBÄUDEINNENEINRICHTUNG AUS PAPIER ODER PAPPE	184 845	157 027	166 801
562	IMPRÄGNIERTE, PARAFFINIERTE, GUMMIERTE UND ANDERE VORBEREITETE SPEZIALPAPIERE UND -PAPPEN (OHNE KUNSTSTOFFBESCHICHTETE BZW. GESTRICHENE PAPIERE UND PAPPEN)	173 165	157 152	170 643
563	BAUROBEDARF AUS PAPIER UND PAPPE, SCHREIBWAREN	380 328	458 154	396 711
565	VERPACKUNGSMITTEL AUS PAPIER UND PAPPE (OHNE HARTPAPIERWAREN)	1 985 130	1 975 737	2 190 993
566	HARTPAPIERWAREN	222 919	208 727	234 094
567	BUCHBINDERISCHE ERZEUGNISSE	189 431	210 457	203 545
568	ANDERE ERZEUGNISSE AUS PAPIER UND PAPPE	1 261 484	1 282 651	1 389 242
56	PAPIER UND PAPPEWAREN	4 406 236	4 458 879	4 761 694
571	DRUCKERZEUGNISSE	4 908 084	5 679 188	5 244 404
575	VERVIELFÄLTIGUNGEN, SONSTIGE DRUCKERERZEUGNISSE	254 529	274 301	275 374
57	DRUCKERERZEUGNISSE, VERVIELFÄLTIGUNGEN	5 171 696	5 963 320	5 529 544

1) NACH DEM GUETERVERZEICHNIS FÜR PRODUKTIONSSTATISTIKEN, AUSGABE 1982.

9 PRODUKTIONSWERT NACH GUETERGRUPPEN UND GUETERZWEIGEN

NR. DER SYSTEM- MATIK 1)	BEZEICHNUNG	W E R T I N 1000 DM		
		1984 1. VJ	1984 4. VJ	1985 1. VJ
581	HALBZEUG AUS KUNSTSTOFF	2 684 247	2 682 861	2 749 378
582	EINZELTEILE AUS KUNSTSTOFF (OHNE BAUELEMENTE)	2 356 671	2 315 380	2 563 306
583	BAUELEMENTE AUS KUNSTSTOFF	765 880	902 278	654 669
584	VERPACKUNGSMITTEL, LAGER- UND TRANSPORTBEHAELTER AUS KUNSTSTOFF (OHNE FOLIEN UND SELBSTKLEBENDE)	1 412 559	1 358 147	1 434 699
588	VEREDELUNGSARBEITEN FUER EIGENE RECHNUNG	86 250	76 660	75 031
58	KUNSTSTOFFERZEUGNISSE	8 225 580	8 230 099	8 440 502
591	BEREIFUNGEN, BEREIFUNGSZUBEHOER	1 299 210	1 228 869	1 314 618
593	HARTGUMMIWAREN	41 312	39 084	39 512
59	GUMMIWAREN	3 031 977	2 915 632	3 132 366
61	LEDER	392 248	380 845	396 423
621	LEDERWAREN (EINSCHL. REISEARTIKELN)	427 698	419 369	393 271
625	SCHUHE	1 112 231	1 000 416	1 028 560
62	LEDERWAREN UND SCHUHE	1 541 467	1 421 767	1 423 770
631 OHNE				
6315	TEXTILE SPINNSTOFFE (OHNE VERSPINNBARE ABGAENGE UND RESTSTOFFE)	122 331	108 384	147 426
632	GARN	2 098 246	2 027 278	1 923 306
63	TEXTILIEN	8 835 600	8 511 177	8 440 664
641 OHNE				
6416 11	OBERBEKLEIDUNG, VEREDELTE RAUCHWAREN UND PELZWAREN (OHNE KANIN- UND HASENHAARE)	3 515 164	2 878 500	3 421 002
643	NIEDERWAREN	53 204	53 049	43 432
644	MUEDE UND MUETZEN	35 680	35 870	34 304
648	BETTFEDERN, HAUS-, BETT- UND TISCHWAESCHE, SONSTIGE BETTWAREN U. AE.	549 424	652 417	582 055
64	BEKLEIDUNG	4 563 203	3 996 002	4 483 230
68	ERZEUGNISSE DES ERNAERUNGSGEWERBES	29 372 919	33 652 920	29 564 696
69	TABAKWAREN	1 325 805	1 373 863	1 386 375
70	FERTIGTEILBAUTEN IM HOCHBAU	603 764	861 286	393 548

1) NACH DEM GUETERVERZEICHNIS FUER PRODUKTIONSSTATISTIKEN, AUSGABE 1982.

10 PRODUKTION NACH GUETERARTEN UND GUETERKLASSEN

MELDE- NR	ERZEUGNIS	EINHEIT	M E N G E			W E R T I N 1000 DM			ANZAHL DER BETR.
			1984	1984	1985	1984	1984	1985	
			1. VJ	4. VJ	1. VJ	1. VJ	4. VJ	1. VJ	
2143 10	MENGEN-INHALT								
2143 20	CU-INHALT	T °	.A	.A	.A	.	.	.	1
2143 30	PB-INHALT	T °	.A	.A	.A	.	.	.	2
2143 40	ZN-INHALT	T °	.A	.A	.A	.	.	.	2
2143 50	AG-INHALT	T °	.A	.A	.A	.	.	.	1
2143 60	AU-INHALT	KG °	.A	.A	.A
2144 00	SCHWEFEL- U. MAGNETKIES ROHFOERDERUNG (EFFEKTIV-MENGE) ABSATZFAEHIGER ROMKIES U. FLOTA- TIONSKIES (TROCKENGEWICHT)	1000 T °	.A	.A	.A	.	.	.	1
2145 00	EFFEKTIV-MENGE	T °	.A	.A	.A	.	.	.	1
2146 10	S-INHALT (MENGEN-INH.)	T °	.A	.A	.A	.	.	.	1
2147 00	BAUKIT	T °
2149 00	SPALT- UND BRUTSTOFFHALTIGE ERZE (AUFBEREITET)	T °
2151 00	KALIROHSALZE (FOERDERUNG)	1000 T °	8 149	7 460	8 054
2152 00	KALIROHSALZE (BER. AUF K2O)	1000 T °	906	825	867
2153 10	ABSATZFAEHIGE KALISALZE (BER. AUF K2O)	1000 T °	29	34	26
2153 40	ROMSALZE	1000 T °	592	523	572
2153 70	KALIUMCHLORID	1000 T °	110	109	117
2153	KALIUMSULFAT	1000 T °	731	666	715
2154 00	ABSATZFAEHIGE NEBENPRODUKTE AUS DER VERARBEITUNG VON KALISALZEN	1000 T °	285	298	304	.	.	.	4
2157 00	NATUERLICHE ROMPHOSPHATE	1000 T °
2161 10	STEIN- U. HUETTENSALZ (BER. AUF NACL)	1000 T	42	60	57	4 894	6 154	6 432	3
2161 50	SPEISESALZ	1000 T °	1 822	1 735	1 972
2161	GEWERBE- U. INDUSTRIESALZ	1000 T °	1 864	1 784	2 029
2165 10	SALINENSALZ	1000 T	85	115	108	22 730	28 718	27 303	5
2165 50	SIEDESPEISESALZ	1000 T °	107	111	121
2165	SIEDEGEWERBE- U. -INDUSTRIESALZ	1000 T °	191	226	229
2169 00	SOLE AUS QUELLEN, BOHRLOECHERN U. AE (BERECHNET AUF NACL)	T °	1 282 814	1 267 778	1 238 767
2172 00	FLUSSSPAT, AUFBEREITET	T °	22 966	22 662	23 210
2174 00	SCHWERSPAT, AUFBEREITET	T °	43 632	40 299	42 664
2176 00	GRAPHIT, AUFBEREITET	T °	.A	.A	.A
2179 00	SONST. BERGBAULICHE U. AE. ERZEUGN.	T °	.A	.A	370 696
2181 11	SCHWARZTORF	T °	49 046	58 298	52 557
2181 30	BRENNTORF (TROCKENTORF)	T	89 218	84 825	90 814	4 582	4 305	6 056	7
2181 90	SCHWARZTORF FUER DUENGEZWECKE SONST. SCHWARZTORF	T	.A	.A	.A	.A	.A	.A	2
2185 21	WEISSTORF	1000 ST	2 474	2 281	2 062	19 889	17 400	15 739	45
2185 25	DUENGETORF, TORFSTREU IN BALLEN 1)	1000 M3	513	555	516	8 133	7 712	7 497	34
2185 51	LOSE U. IN SAECKEN TORFMISCHDUENGER, -KULTURSUBSTRAT	1000 ST	545	270	497	6 299	3 293	5 769	29
2185 59	IN ANDEREN PACKUNGEN	M3	161 382	109 978	145 372	7 563	4 661	7 237	16
2185 80	BLUMENERDE	M3	421 861	187 989	410 029	20 223	11 236	19 668	16
2185 90	SONST. BEARBEITETER WEISSTORF	T	.A	.A	.A	.A	.A	.A	1
2185	INSGESAMTA	.A	.A	.
2196 00	LOHNVEREDLUNGSARBEITENA	.A	.A	2
2211 00	MINERALOELERZEUGNISSE								
2211 00	ROHBENZIN	T °	2 033 528	1 746 102	1 900 886
	DARUNTER ZUM ABSATZ BESTIMMT	T	702 926	622 447	757 157	500 982	466 417	584 846	14
	LOHNARBEIT 2)	T	.A	.A	.A	.A	.A	.A	5
2213 10	KRAFTSTOFFE								
	MOTORENBENZIN	T	4 977 232	5 212 090	4 913 370	X	X	X	.
	DAVON ZUM ABSATZ BESTIMMT	T	2 575 468	2 832 626	2 856 816	1 973 611	2 308 776	2 329 141	16
	LOHNARBEIT 2)	T	2 401 764	2 379 464	2 056 554	X	X	X	8
2213 31	DARUNTER BENZINKOMPONENTEN	T	263 079	287 401	287 260
	FLUGBENZIN, EINSCHL. LEICHTER	T	92 530	93 214	40 251	63 489	45 920	24 151	6
2213 35	FLUGTURBINENKRAFTSTOFF	T	310 332	312 138	325 564	X	X	X	.
	SCHWERER FLUGTURBINENKRAFTSTOFF	T	149 845	183 968	198 655	120 957	167 490	176 414	8
	DAVON ZUM ABSATZ BESTIMMT	T	160 487	128 170	126 909	X	X	X	5
	LOHNARBEIT 2)	T

1) DIN-BALLEN ZU 0,17 M3. -2) AUCH DIE PRODUKTION IN BETEILIGUNGSRAFFINERIEEN WIRD ALS LOHNARBEIT ANGESEHEN.

10 PRODUKTION NACH QUETERARTEN UND QUETERKLASSEN

MELDE- NR	ERZEUGNIS	EINHEIT	M E N G E			W E R T I N 1000 DM			ANZAHL DER BETR.
			1984 1. VJ	1984 4. VJ	1985 1. VJ	1984 1. VJ	1984 4. VJ	1985 1. VJ	1985 1. VJ
2213 51	SPEZIALBENZIN	T	24 013	23 961	28 970	20 724	21 181	25 461	5
2213 55	TESTBENZIN	T	36 481	38 880	40 865	26 648	32 791	33 760	6
2213 70	PETROLEUM	T	26 758	22 470	17 912	10 142	9 481	8 355	9
2213 90	DIESELKRAFTSTOFF	T	2 823 757	3 118 924	2 718 174	X	X	X	.
	DAVON ZUM ABSATZ BESTIMMT	T	1 921 333	2 129 356	1 961 943	1 360 045	1 588 761	1 588 865	17
	LOHNARBEIT 1)	T	902 424	989 568	756 231	X	X	X	7
2213	INSGESAMT	T	8 291 103	8 821 677	8 085 106	3 892 909	4 512 351	4 391 887	.
HEIZÖLE ALLER ART									
2217 10	LEICHT	T	6 526 816	5 366 583	6 154 224	X	X	X	.
	DAVON ZUM ABSATZ BESTIMMT	T	3 664 435	3 260 276	3 800 297	2 551 054	2 353 971	3 011 525	21
	LOHNARBEIT 1)	T	2 862 381	2 106 307	2 353 927	X	X	X	8
	DAR. MITTELOESTILLATKOMPONENTEN	T	100 600	176 233	1 739
2217 50	MITTELSCHWER U. SCHWER	T	3 992 058	3 331 700	3 511 171	X	X	X	.
	DAVON ZUM ABSATZ BESTIMMT	T	2 400 395	1 893 858	2 325 379	1 231 810	1 042 487	1 410 292	28
	LOHNARBEIT 1)	T	1 591 660	1 437 842	1 185 792	X	X	X	8
	DAR. SCHWERÖL-KOMPONENTEN	T	53 373	.	31 785
2217	INSGESAMT	T	10 518 871	8 698 283	9 665 395	4 087 663	3 727 671	4 600 890	.
2231 00	FLUESSIGGAS	T	592 798	523 880	561 620
		TJ	28 420	24 946	26 645
2235 00	ANDERE RAFFINERIEGASE	T	1 046 546	1 033 795	1 023 389
		TJ	49 077	48 504	47 871
	DARUNTER ZUM ABSATZ BESTIMMT	T	645 915	664 178	653 152	415 427	487 733	498 826	20
	LOHNARBEIT 1)	T	288 247	281 136	279 163	X	X	X	8
2251 00	BASISÖLE	T	167 408	136 001	123 218	158 645	165 175	170 116	19
SCHMIEROÖLE									
2252 10	MOTORENÖLE	T	107 973	97 003	111 891	284 631	276 037	298 353	26
2252 20	GETRIEBEÖLE	T	16 801	15 410	18 733	30 753	34 121	39 993	22
2252 50	TURBINENÖLE	T	2 509	3 639	2 322	4 398	7 256	4 383	11
2252 90	SONSTIGE SCHMIEROÖLE	T	16 793	17 566	16 146	24 963	31 971	30 947	28
2252	INSGESAMT	T	144 076	133 618	149 092	344 745	349 385	373 676	.
MINERALISCHE ÖLE, NICHT ZU SCHMIERZWECKEN									
2255 10	HYDRAULIKÖLE	T	30 869	37 290	34 030	54 690	70 386	64 167	26
2255 20	METALLBEARBEITUNGSÖLE	T	10 586	12 319	11 378	18 511	21 262	21 475	26
2255 30	NICHT WASSERMISCHBAR	T	7 629	6 473	7 175	14 462	9 424	20 610	28
2255 40	WASSERMISCHBAR	T
	KORROSIONSSCHUTZMITTEL AUF MINERALÖLBASIS	T	1 807	2 305	2 343	4 286	6 541	7 118	23
2255 50	WEISSÖLE	T	22 335	18 610	18 674	38 383	33 057	34 618	9
2255 60	ELEKTRO-ISOLIERÖLE	T	12 071	4 573	6 398	16 945	7 883	11 256	7
2255 70	FORMENÖLE	T	2 580	3 223	2 389	4 129	6 510	5 248	17
2255 90	SONST. MINERALISCHE ÖLE	T	38 282	36 255	35 202	54 778	60 327	59 313	22
2255	INSGESAMT	T	126 159	119 848	117 589	206 184	215 390	223 805	.
	DARUNTER SCHMIEROÖLE U.A. MINER. ÖLE AUS ALTOELAUFBEREITUNG	T	20 476	25 034	18 042
2257 00	SCHMIERFETTE (70 Vm MINERALÖL)	T	10 575	9 720	12 183	44 099	46 240	49 793	24
PARAFFINE									
2271 10	ROHPARAFFIN	T
2271 40	HART- UND WEICHPARAFFIN	T	75 142	83 650	78 800	77 918	89 990	90 021	5
2271 70	PARAFFINGATSCH	T	25 545	23 124	23 421	16 135	14 673	16 554	5
2271	INSGESAMT	T	100 687	106 774	102 221	94 053	104 663	106 575	.
BITUMEN UND -EMULSIONEN									
2273 10	BITUMEN	T	324 239	843 693	276 770	X	X	X	.
	DAVON ZUM ABSATZ BESTIMMT	T	230 473	519 139	190 515	112 126	267 150	107 722	10
	LOHNARBEIT 1)	T	93 766	324 554	85 955	X	X	X	5
2273 50	BITUMENEMULSIONEN	T	8 502	22 718	6 990	9 205	21 499	9 977	22
2277 00	PETROLKOKS	T	266 184	318 961	293 840	43 954	54 999	57 116	14
SONSTIGE MINERALÖLERZEUGNISSE									
2279 10	EXTRAKTE AUS DER SCHMIEROEL-RAFFINATION	T	18 641	15 148	17 091	14 949	13 137	18 632	7
2279 50	OZOKERIT, MONTAN- U. TORFWACHS, GEREINIGT	T	.	.A	.A	.	.A	.A	.
2279 80	SONST. MINERALÖLERZEUGNISSE	T	342 898	541 260	440 000	66 401	142 634	121 635	25
AUFBEREITETES ALTOEL U. VEREDLUNGSARBEITEN FUER EIGENE RECHNUNG									
2281 10	AUFBEREITETES ALTOEL	TA	.	.	.
2281 50	VEREDLUNGSARBEITEN
2296 00	LOHNVEREDLUNGSARBEITENA	.A	.A	1
SPALT- U. BRUTSTOFFE									
2411 00	RADIOAKTIVE ISOTOPE U. AE.	MG	.	.A	.A
		NS-1	.	.A	.A
2431 00	KERNBRENNSTOFFE	T	.	.A	.A
2451 00	BRENNELEMENTE FUER KERNREAKTOREN	T	.	.A	.A	.A	.A	.A	4

1) AUCH DIE PRODUKTION IN BETEILIGUNGSRAFFINERIEEN WIRD ALS LOHNARBEIT ANGESEHEN.

10 PRODUKTION NACH QUETERARTEN UND QUETERKLASSEN

MELDE- NR	ERZEUGNIS	EINHEIT	M E N G E			W E R T I N 1000 DM			ANZAHL DER BETR.
			1984	1984	1985	1984	1984	1985	
			1. VJ	4. VJ	1. VJ	1. VJ	4. VJ	1. VJ	
STEINE UND ERDEN, ASBESTWAREN.									
SCHLEIFMITTEL									
NATURSTEINE									
	NATURSTEINE FUER DEN TIEFBAU								
2511 21	GLEISBETTUNGSSCHOTTER	1000 T	527	1 101	339	5 572	11 444	3 877	58
	STRASSENSCHOTTER, SPLITT,								
	BRECHSAND								
2511 22	AUS KALK- U. DOLOMITSTEIN,	1000 T	3 522	8 605	2 298	28 059	68 629	18 689	146
2511 23	GEBROCHEN, ZERKLEINERT	1000 T	2 669	7 160	1 790	22 141	57 335	15 421	168
2511 24	AUS SONST. NATURSTEINEN								
	GEBROCHENE PLATTEN, MAUER- U.	1000 T	41	113	55	904	2 373	1 381	31
2511 25	BRUCHSTEINE								
	UFER- U. WASSERBAUSTEINE,	1000 T							
	SCHUETTSTEINE	1000 T	392	778	236	4 038	9 004	2 773	65
2511 26	SCHROTEN (PACKLAGE U. KROTZEN)	1000 T	998	2 494	718	5 798	13 910	4 420	104
	EDELSPLITT U. EDELBRECHSAND								
2511 27	AUS KALK- U. DOLOMITSTEIN,	1000 T							
	GEBROCHEN, ZERKLEINERT	1000 T	626	1 745	608	5 787	15 276	5 712	82
2511 29	AUS SONST. NATURSTEINEN	1000 T	1 036	3 582	833	11 464	39 367	9 293	144
2511 31	BITUMINOESES, GETEERTES U.								
	ASPHALTIERTES MISCHGUT UEBER-	1000 T	420	3 436	237	24 484	204 882	14 739	79
	WIEGEND AUS NATURSTEINEN								
	MINERALBETON								
2511 34	AUS KALK- U. DOLOMITSTEIN,	1000 T	1 501	4 549	1 081	12 911	38 060	9 342	92
	GEBROCHEN, ZERKLEINERT	1000 T	938	3 619	655	7 871	28 014	5 448	96
2511 39	AUS SONST. NATURSTEINEN								
	ROMBLOECKE AUS NATURWERKSTEIN								
2511 71	AUS MARGESTEIN	M3 *	1 690	1 245	170
	DARUNTER ZUM ABSATZ BESTIMMT	M3	.A	.A	170	.A	.A	362	3
2511 75	AUS MARMOR	M3 *	2 305	11 673	3 989
	DARUNTER ZUM ABSATZ BESTIMMT	M3	.A	.A	1 221	.A	.A	981	10
2511 79	AUS SONST. WEICHGESTEIN	M3 *	787	3 241	772
	DARUNTER ZUM ABSATZ BESTIMMT	M3	15	727	227	11	441	370	5
2511	INSGESAMT	130 941	493 845	92 808	.
2512 00	SCHIEFER (TONSCHIEFER)	T *	4 343	6 982	6 282
	DARUNTER ZUM ABSATZ BESTIMMT	T	4 343	6 982	6 282	972	2 103	2 009	7
	KALK- U. DOLOMITSTEIN, ROH								
2514 10	GEBROCHEN ODER ZERKLEINERT								
	KALKSTEIN, KALKSPAT, GEBROCHEN	1000 T *	9 131	10 450	7 378
	ODER ZERKLEINERT, KALKSTEIN-	1000 T	.A	.A	.A	.A	.A	.A	31
	SAND 1)								
2514 50	DARUNTER ZUM ABSATZ BESTIMMT								
	DOLOMITSTEIN, GEBROCHEN ODER	1000 T *	292	274	305
	ZERKLEINERT, DOLOMITSTEIN-	1000 T	.A	.A	.A	.A	.A	.A	3
	SAND 1)								
2514	DARUNTER ZUM ABSATZ BESTIMMT	1000 T	.	.	.	27 624	34 131	26 963	.
	INSGESAMT				
	ROHGIPS UND KREIDE								
2515 10	GIPS, ROH, GROB GEMAHLEN ODER	1000 T *	717	679	435
	ZERKLEINERT	1000 T	232	274	122	2 938	4 378	2 104	23
2515 50	DARUNTER ZUM ABSATZ BESTIMMT								
	KREIDE, ROH, GEMAHLEN ODER	1000 T *	75	82	84
	ZERKLEINERT	1000 T	75	82	84	7 293	7 106	7 571	3
2515	DARUNTER ZUM ABSATZ BESTIMMT	1000 T	.	.	.	10 231	11 484	9 675	.
	INSGESAMT				
	SAND U. KIES								
2516 11	BAUSAND U. BAUKIES	1000 T	20 872	31 846	12 860	166 193	264 850	104 771	487
2516 15	KIES FUER WEGEBAU	1000 T	2 092	4 508	1 270	15 459	33 949	8 967	167
2516 18	BITUMINOESES MISCHGUT AUF KIES-								
	BASIS	1000 T	295	1 734	137	17 718	104 641	8 621	45
2516 40	FORMSAND U. KLEBSAND	1000 T	.A	.A	.A	.A	.A	.A	4
2516 51	QUARZSAND, GEMAHLEN	1000 T	75	75	68	6 364	6 242	6 456	12
2516 55	QUARZSAND, UNGEMAHLEN U. GLASSAND	1000 T	1 731	1 755	1 507	29 965	31 729	30 070	25
2516	INSGESAMT	1000 T
	TONERDEHALTIGE ROHSTOFFE								
	FEUERFESTER TON								
2517 12	ROH (AUCH GEMAHLEN)	1000 T *	281	263	217
	DARUNTER ZUM ABSATZ BESTIMMT	1000 T	227	210	159	8 285	8 076	6 606	30
2517 14	GEBRANNT (AUCH GEMAHLEN)	1000 T *	.A	.A	.A
	DARUNTER ZUM ABSATZ BESTIMMT	1000 T	28	22	19	4 451	3 937	3 593	7
2517 20	TONERDEHALTIGE FEUERFESTE ROH-								
	STOFFE, TONERDEGEHALT UEBER								
	45 GEWICHTSHUNDERTTEILEN	1000 T *	.A	.A	.A
	DARUNTER ZUM ABSATZ BESTIMMT	1000 T	.A	.A	.A	.A	.A	.A	1
	KERAMISCHER TON								
2517 31	ROH (AUCH GEMAHLEN)	1000 T *	413	436	382
	DARUNTER ZUM ABSATZ BESTIMMT	1000 T	369	389	354	12 828	13 702	12 766	29
2517 35	GEBRANNT (AUCH GEMAHLEN)	1000 T *
	DARUNTER ZUM ABSATZ BESTIMMT	1000 T
2517 41	KAOLIN								
	ROH	1000 T *	473	472	473
	DARUNTER ZUM ABSATZ BESTIMMT	1000 T	.A	.A	.A	.A	.A	.A	2
2517 45	GEMAHLEN, GESCHLAEMMT, GEBRANNT	1000 T	93	93	106	18 038	18 020	20 655	9
2517 50	BLEICH- U. WALKERDEN	1000 T *	176	175	171
	DARUNTER ZUM ABSATZ BESTIMMT	1000 T	.A	.A	.A	.A	.A	.A	1
2517 70	BENTONIT	1000 T *	43	41	44
	DARUNTER ZUM ABSATZ BESTIMMT	1000 T	43	41	44	4 759	4 686	5 102	3

1) OHNE ZUM ABSATZ FUER DEN TIEFBAU BESTIMMTE KALK- U. DOLOMITSTEINE ODER -SAND.

10 PRODUKTION NACH QUETERARTEN UND QUETERKLASSEN

MELDE- NR	ERZEUGNIS	EINHEIT	M E N G E			W E R T I N 1000 DM			ANZAHL DER BETR.
			1984	1984	1985	1984	1984	1985	
			1. VJ	4. VJ	1. VJ	1. VJ	4. VJ	1. VJ	
2517 91	SONSTIGER LEHM U. TON ROH (AUCH GEMAHLEN)	1000 T *	74	97	66
2517 95	DARUNTER ZUM ABSATZ BESTIMMT	1000 T	.A	.A	.A	.A	.A	.A	5
2517	GEBRANNT (AUCH GEMAHLEN)	1000 T *
	DARUNTER ZUM ABSATZ BESTIMMT	1000 T
	INSGESAMT	53 595	53 617	53 189	.
2518 10	QUARZIT, FELOSPAT U. PEGMATIT								
	QUARZIT U. QUARZSCHIEFER	1000 T *	41	104	23
	DARUNTER ZUM ABSATZ BESTIMMT	1000 T	.A	.A	.A	.A	.A	.A	7
2518 40	FELDSPAT, FELDSPATSAND U. AE.	1000 T *	67	66	69
	DARUNTER ZUM ABSATZ BESTIMMT	1000 T	.A	.A	.A	.A	.A	.A	8
2518 70	PEGMATIT	1000 T *	19	21	21
	DARUNTER ZUM ABSATZ BESTIMMT	1000 T	.A	.A	.A	.A	.A	.A	3
	INSGESAMT	10 016	10 358	9 964	.
	ANDERE ROHE U. GEBROCHENE NATUR- STEINE, UNBEARBEITETE ERDEN								
2519 30	KIESELGUR U. VERWANDTE ERDEN	1000 T *	33	35	33
2519 50	SPECKSTEIN U. TALKUM	1000 T *	4	3	4
2519 70	VERMICULIT, PERLIT, CHLORIT								
	U.AE. NICHT GEBLAEMTE ERZEUGN.	1000 T *
2519 95	BIMSTEIN, ROH (BIMSKIES)	1000 T *	101	190	17
	DARUNTER ZUM ABSATZ BESTIMMT	1000 T	.A	.A	.A	.A	.A	.A	2
2519 97	TRASS, PUZZOLANERDE U.AE.	1000 T *	.A	.A	.A
2519 98	SONST. ROHE U. GEBROCHENE NA- TURSTEINE, UNBEARBEITETE ERDEN	1000 T *	67	109	68
	INSGESAMT	9 678	12 765	11 387	.
	SCHIEFERERZEUGNISSE								
2521 10	DACHSCHIEFER, ZUGERICHTET	T	2 265	2 944	2 683	3 267	4 622	4 072	6
2521 80	SONST. SCHIEFERERZEUGNISSE	3 239	1 043	1 823	6
2521	INSGESAMT	6 506	5 665	5 895	.
	NATURASPHALTERZEUGNISSE								
2523 20	GUSSASPHALT	T	.A	.A	.A	.A	.A	.A	1
2523 90	SONST. NATURASPHALTERZEUGNISSE	T	.A	.A	.A	.A	.A	.A	1
2523	INSGESAMT	T	.A	.A	.A	.A	.A	.A	.
	ANDERE BEARBEITETE NATURSTEINE								
2527 11	GROSS-, KLEIN- U. MOSAIKFLA- STERSTEINE	T	5 199	36 380	5 374	956	6 746	1 005	25
2527 19	BORD-, GRENZ-, PRELL- U. NUM- MERNSTEINE	T	2 392	18 279	2 993	826	5 928	1 043	24
	ANDERE HALBFABRIKATE AUS NATUR- WERKSTEIN								
2527 31	AUS HARTGESTEIN	M3	1 784	1 706	1 972	3 107	3 020	3 628	15
2527 35	AUS MARMR	M3	5 290	5 881	3 671	8 457	9 617	6 039	29
2527 39	AUS SONST. WEICHGESTEIN	M3	153	193	223	362	410	363	7
	ANDERE FERTIGFABRIKATE AUS NATURWERKSTEIN								
2527 51	AUS HARTGESTEIN	M3	13 172	20 398	9 565	46 729	57 891	42 211	83
2527 55	AUS MARMR	M3	16 710	25 153	16 028	45 677	65 991	37 788	94
2527 59	AUS SONST. WEICHGESTEIN	M3	7 142	12 746	4 660	11 900	24 411	9 535	33
2527 70	MAHL-, MUEHL-, SCHLEIF- (WETZ-) U. POLIERSTEINE	M3	.A	.A	.A	.A	.A	.A	2
2527 99	SONST. BEARBEITETE NATURSTEINE	M3	.A	.A	.A	.A	.A	.A	16
2527	INSGESAMT	126 917	185 216	110 136	.
	EISENHUETTENSCHLACKEN								
	HOCHOFENSCHLACKE								
2528 11	HOCHOFENSTUECKSCHLACKE, NICHT AUFBEREITET	1000 T *	1 596	1 531	1 262
	DARUNTER ZUM ABSATZ BESTIMMT	1000 T	1 412	1 330	1 073	9 748	8 233	9 564	11
2528 14	HUETTENBIM (GESCHAEUMTE HOCH- OFENSCHLACKE)	1000 T *	.A	.A	.A
	DARUNTER ZUM ABSATZ BESTIMMT	1000 T	.A	.A	.A	.A	.A	.A	1
2528 17	HUETTENSAND (GRANULIERTE HOCH- OFENSCHLACKE)	1000 T *	.A	.A	.A
	DARUNTER ZUM ABSATZ BESTIMMT	1000 T	.A	.A	.A	.A	.A	.A	8
2528 20	STAHLWERKSSCHLACKE, NICHT AUFBEREITET	1000 T *
	DARUNTER ZUM ABSATZ BESTIMMT	1000 T
2528	INSGESAMT	1000 T	2 215	2 164	1 729	14 134	12 294	12 981	.
	EISENHUETTENSCHLACKENERZEUGNISSE								
2529 20	KOERNUNGEN U. KORNGEMISCHE	1000 T	825	1 102	1 113	7 588	6 700	5 881	4
2529 30	HUETTENKALK, KONVERTERKALK	1000 T	227	133	179	10 300	5 332	8 688	10
2529 90	SONST. EISENHUETTENSCHLACKEN- ERZEUGNISSE	1000 T	1 857	2 352	1 045	37 878	91 306	22 271	42
2529	INSGESAMT	1000 T	2 908	3 587	2 337	55 766	103 338	36 840	.
	ZEMENT U. ZEMENTAEMNLICHE BINDE- MITTEL								
2531 10	ZEMENTKLINKER ZUM ABSATZ BEST.	1000 T	104	179	51	7 522	12 882	3 720	7
2531 51	PORTLANDZEMENT NACH DIN 1164	1000 T *	4 097	5 118	2 612
	DARUNTER ZUM ABSATZ BESTIMMT	1000 T	4 056	5 078	2 585	445 436	556 422	281 989	58
2531 54	EISENPORTLANDZEMENT	1000 T *	252	462	151
2531 57	HOCHOFENZEMENT	1000 T *	591	855	370
2531 59	SONST. ZEMENT	1000 T *	70	111	67
2531 90	ZEMENTAEMNLICHE BINDEMITTEL	1000 T *	170	200	151
2531	INSGESAMT	1000 T *	5 284	6 925	3 401
	DARUNTER ZUM ABSATZ BESTIMMT	1000 T	5 234	6 877	3 369	556 929	731 761	389 502	.

10 PRODUKTION NACH GUETERARTEN UND GUETERKLASSEN

MELDE- NR.	ERZEUGNIS	EINHEIT	M E N G E			W E R T I N 1000 DM			ANZAHL DER BETR.
			1984	1984	1985	1984	1984	1985	
			1. VJ	4. VJ	1. VJ	1. VJ	4. VJ	1. VJ	
BEARBEITETER KALK- UND DOLOMIT- STEIN									
2532 10	KALKSTEIN, KALKSPAT U. DOLOMIT- STEIN, GEMAHLEN	1000 T *	915	1 173	949
2532 40	DARUNTER ZUM ABSATZ BESTIMMT KALKSTEIN U. -SPAT, GEBRANNT, DOLOMITSTEIN, GEBRANNT ODER GESINTERT	1000 T *	844	1 065	888	28 246	31 613	27 143	64
2532 70	DARUNTER ZUM ABSATZ BESTIMMT HYDRAULISCHE BINDEMittel	1000 T	1 586	1 659	1 484	166 110	170 494	155 070	42
2532	INSGESAMT	1000 T	1 328	1 372	1 189	10 514	11 785	7 894	30
		.	121	137	85	204 870	213 892	189 807	.
ERZEUGNISSE AUS GIPS									
2533 32	BAUGIPSE	1000 T	536	502	361	70 865	67 831	49 368	34
2533 33	MODELL-, FORM- U. ALABASTERGIPS	1000 T	37	32	36	7 830	6 991	7 825	8
2533 34	DENTALGIPS	1000 T	5	4	6	2 068	2 076	3 389	4
2533 39	SONST. BEARBEITETER GIPS	1000 T	.A	.A	.A	.A	.A	.A	5
2533 71	BAUELEMENTE AUS GIPS	1000 T	81	70	66	22 349	19 543	19 520	12
2533 75	GIPSKARTONPLATTEN 1)	1000 M2	17 964	15 431	15 145	49 148	42 555	42 339	8
2533 77	SONST. GIPSERZEUGNISSEA	.A	.A	1
2533	INSGESAMT	154 844	141 156	125 017	.
MOERTEL U. EDELPUTZ									
2535 10	NASS- U. FEUCHTMOERTEL	1000 M3	116	126	48	8 644	9 597	3 861	76
2535 40	TROCKENMOERTEL	1000 T	527	745	503	90 173	118 743	84 369	66
2535 70	EDELPUTZ	1000 T	16	47	15	5 774	19 985	5 579	15
2535	INSGESAMT	104 590	148 325	93 809	.
2536 00	TRANSPORTBETON	1000 M3	6 131	8 234	3 318	606 841	816 430	331 996	761
ZIEGELEI-ERZEUGNISSE									
MAUERZIEGEL									
VOLLZIEGEL 2)									
2541 11	HINTERMAUERZIEGEL	1000 M3	114	200	81	10 488	17 191	5 870	24
2541 12	VORMAUER- U. HARTBRANDZIEGEL	1000 M3	145	138	59	33 450	30 074	12 095	14
2541 13	KLINKER	1000 M3	85	113	63	16 613	21 672	12 421	15
2541 14	LEICHTZIEGEL 3)	1000 M3	1
LOCHZIEGEL 2)									
2541 15	HINTERMAUERZIEGEL	1000 M3	514	741	208	40 972	57 327	15 998	49
2541 16	VORMAUER- U. HARTBRANDZIEGEL	1000 M3	66	81	18	13 088	14 872	3 473	12
2541 17	KLINKER	1000 M3	58	71	31	12 088	17 009	6 220	13
2541 18	LEICHTZIEGEL	1000 M3	545	722	169	46 627	59 989	13 438	36
2541 19	SCHORNSTEIN-, KANAL- U. SONST. SPEZIALZIEGEL	1000 M3	16	15	4	3 040	3 086	1 282	6
DACHZIEGEL									
2541 21	FALZ- U. PFANNENZIEGEL	1000 ST	66 185	60 867	47 945	77 373	72 375	56 539	29
2541 23	BIBERSCHWAMME	1000 ST	28 830	34 279	33 596	19 811	23 929	23 547	12
2541 24	FIRST- U. GRATZIEGEL	1000 ST	4 904	4 715	2 387	15 991	17 375	12 003	22
2541 28	SONST. DACHZIEGEL U. DACHZUBE- HOERTEILE	1000 ST	3 602	2 943	2 364	12 967	12 007	9 001	13
2541 31	DECKENZIEGEL AUS TON	1000 M2	14	18	.A	167	240	.A	2
2541 33	KLINKERPLATTEN	1000 M2	371	440	321	8 281	10 650	7 696	7
2541 42	DRAINROHRE U. -FORMSTUECKE	1000 ST	.A	.A	.A	.A	.A	.A	3
2541 46	KABELSCHUTZHAUBEN	1000 ST	.A	.A	.A	.A	.A	.A	1
2541 91	SONST. ZIEGELEI-ERZEUGNISSE	12 289	13 064	12 068	19
2541	INSGESAMT	323 764	372 163	191 869	.
KERAM. SPALTPLATTEN, -RIEMCHEN									
2542 10	GLASIERT	1000 M2	3 131	3 344	2 722	70 448	72 592	58 946	16
2542 51	UNGLASIERT BIS 1,5 CM DICKE	1000 M2	2 280	1 918	1 629	44 316	37 768	33 069	15
2542 95	UNGLASIERT UEBER 1,5 CM DICKE 4)	1000 M2	180	183	115	3 653	4 139	2 824	6
2542	INSGESAMT	1000 M2	5 590	5 445	4 466	118 417	114 499	94 839	.
2543 00	FERTIGHAEUSER UEBERW. AUS ZIEGEL- FERTIGTEILEN Z. VOLLM. VORGES. 5)	ST	.A	.A	.A	.A	.A	.A	2
		1000 M2	.A	.A	.A
GROBSTEINZEUG									
2545 11	ROHRE U. FORMSTUECKE AUS STEIN- ZEUG	T	57 813	40 289	31 577	31 181	21 843	17 660	10
2545 19	ANDERE KANALISATIONSARTIKEL AUS STEINZEUG	T	4 931	3 055	2 389	4 472	2 770	2 924	4
2545 91	SONST. STEINZEUGERZEUGNISSE	T	3 659	2 036	1 869	8 627	8 024	7 183	3
2545	INSGESAMT	T	66 403	45 380	35 835	44 249	32 636	27 767	.
FEUERFESTE ERZEUGNISSE									
GEFORMTE FEUERFESTE ERZEUGNISSE									
2547 21	SILIKASTEINE	T	13 993	12 033	13 214	13 974	12 288	13 582	3
2547 23	SCHAMOTTESTEINE	T	120 744	121 158	124 281	71 872	75 246	73 783	43
2547 24	TONERDEREICHE STEINE	T	33 219	31 941	31 508	89 015	86 961	59 327	24
2547 25	BASISCHE STEINE	T	136 804	120 016	124 290	154 551	137 481	150 463	12
2547 27	FEUERLEICHTSTEINE	T	11 357	18 392	11 122	23 753	24 221	23 289	17
2547 29	SONST. GEFORMTE ERZEUGNISSE	T	29 729	31 605	27 821	92 261	89 287	99 396	36
UNGEFORMTE FEUERFESTE ERZEUG- NISSE									
2547 31	SAURE MOERTEL U. MASSEN	T *	.A	.A	.A
2547 33	DARUNTER ZUM ABSATZ BESTIMMT SCHAMOTTEMOERTEL U. -MASSEN	T *	56 742	56 089	54 681	10 919	10 453	9 882	19
2547 34	DARUNTER ZUM ABSATZ BESTIMMT TONERDEREICHE MOERTEL U. MASSEN	T *	40 739	45 393	42 272	25 857	31 198	30 410	35
2547 35	DARUNTER ZUM ABSATZ BESTIMMT BASISCHE MOERTEL U. MASSEN	T *	21 595	21 964	22 354
2547 37	DARUNTER ZUM ABSATZ BESTIMMT FEUERLEICHT- U. ISOLIERMASSEN	T *	21 595	21 964	22 354	19 721	20 420	20 754	17
2547 39	DARUNTER ZUM ABSATZ BESTIMMT SONST. MOERTEL U. MASSEN	T *	.A	.A	.A
2547	INSGESAMT	T	49 306	44 948	47 088	31 451	28 620	28 962	19
		T *	2 932	2 766	2 877
		T	2 932	2 766	2 877	3 669	4 109	3 936	6
		T *	14 248	16 758	15 764
		T	14 248	16 758	15 764	15 787	16 728	16 000	19
		522 830	507 032	529 784	.

1) AUF 9,5 MM PLATTENDICKE UMGERECHNET. - 2) IN M3-MAUERWERK BEI 24 CM WANDDICKE UNTER BERUECKSICHTIGUNG DER FUGEN. - 3) IN MELDE-NR. 2541 18 ENTHALTEN. - 4) AUCH UNGLASIERTE KLINKER-SPALTPLATTEN. - 5) EINSCHL. FERTIGHAEUER UEBERWIEGEND AUS ZIEGELFERTIGTEILEN.

10 PRODUKTION NACH QUETERARTEN UND QUETERKLASSEN

MELDE- NR	ERZEUGNIS	EINHEIT	M E N G E			W E R T I N 1000 DM			ANZAHL DER BETR.
			1984	1984	1985	1984	1984	1985	
			1. VJ	4. VJ	1. VJ	1. VJ	4. VJ	1. VJ	1. VJ
2549 00	SCHERBEN U. BRUCH VON GROBKERA- MISCHEN ERZEUGNISSEN	1000 T
	KALKSANDSTEINE 1)								
2551 10	VORMAUERSTEINE U. VERBLENDER	1000 M3	258	282	101	18 239	19 856	7 313	28
2551 20	VOLLSTEINE	1000 M3	564	627	209	37 806	40 538	14 566	82
2551 30	LOCHSTEINE	1000 M3	378	524	159	24 534	33 820	10 926	76
2551 50	HOHLBLOCKSTEINE U. SONST. BAUELEMENTE	1000 M3	58	90	19	4 198	5 778	1 333	16
2551	INSGESAMT	1000 M3	1 257	1 522	488	84 476	99 992	34 138	.
	BETONERZEUGNISSE FUER DEN HOCHBAU								
	BAUSTOFFE AUS LEICHTBETON								
2554 11	VOLLSTEINE, VOLLBLOCKE, BAU- PLATTEN 1)	1000 M3	105	188	32	8 356	10 160	1 121	20
2554 12	HOHLBLOCKSTEINE 1)	1000 M3	236	364	40	12 992	19 378	2 463	26
2554 13	ZWISCHENBAUTEILE (DECKENSTEINE)	1000 M2	197	267	48	1 674	3 030	333	13
2554 14	WANDBAUPLATTEN, UNBEWEHRT	1000 M2	.A	.A	.A	.A	.A	.A	2
2554 15	LEICHTBETONPLATTEN, BEWEHRT	1000 M2	69	55	22	1 424	1 154	474	4
2554 19	SONST. BAUELEMENTE	1000 M3	16	24	7	4 742	7 202	2 404	16
	BAUSTOFFE AUS SCHLACKENBETON								
	MAUERSTEINE 1)								
2554 21	LOCHSTEINE	1000 M3	.A	.A	.A	.A	.A	.A	2
2554 26	VOLLSTEINE	1000 M3	.A	.A	.A	.A	.A	.A	2
2554 27	HOHLBLOCKSTEINE	1000 M3	3	8	.A	199	539	.A	2
2554 29	SONST. BAUSTOFFE	1000 M2	.A	.A	.A	.A	.A	.A	1
	BAUSTOFFE AUS GASBETON								
2554 31	BLOCKSTEINE, UNBEWEHRT 1)	1000 M3	583	502	389	61 050	51 199	41 369	26
2554 32	BAUPLATTEN, UNBEWEHRT	1000 M3	39	28	31
	DARUNTER ZUM ABSATZ BESTIMMT	1000 M3	39	28	31	3 679	2 597	2 875	5
2554 34	DACH- U. DECKENPLATTEN, BEWEHRT	1000 M2	.A	.A	.A
	DARUNTER ZUM ABSATZ BESTIMMT	1000 M2	388	469	302	13 818	16 087	8 570	10
2554 36	WANDELEMENTE, BEWEHRT	1000 M2	.A	.A	.A
	DARUNTER ZUM ABSATZ BESTIMMT	1000 M2	442	527	287	14 835	18 526	9 815	8
2554 37	SONST. GASBETONERZEUGNISSE	1000 M3	.A	.A	.A	.A	.A	.A	1
	BAUSTOFFE AUS NORMAL- U. SCHWER- BETON								
	VOLLSTEINE 1)	1000 M3	3	9	3	496	1 152	610	6
2554 42	HOHLBLOCKSTEINE 1)	1000 M3	76	163	39	4 506	9 152	2 159	45
2554 43	SCHORNSTEINFORMSTUECKE 2)	1000 M3	38	41	17	10 491	12 072	5 302	21
2554 44	DECKENSTEINE	1000 M2	15	34	15	185	338	117	9
2554 45	PLATTEN U. DIELEN	1000 M2	167	288	106	4 191	8 025	2 826	11
2554 48	GITTERTRAEGER MIT BETONFUSS	1000 M	44	47	19	605	643	291	12
	BETONDACHSTEINE								
2554 51	GROSSFORMATIGE DACHSTEINE 3)	1000 ST	158 287	122 667	108 222	93 605	76 922	66 585	20
2554 53	KLEINFORMATIGE DACHSTEINE U. SONDERFORMATE	1000 ST	21 145	24 961	24 003	38 254	32 827	28 148	19
2554 55	FIRST- U. GRATSTEINE	1000 ST	2 799	2 561	2 414	10 698	8 346	7 914	19
	BETONFERTIGTEILE								
2554 61	GROSSFORMATIGE WANDBAUTEILE	1000 M2	659	886	428
	DARUNTER ZUM ABSATZ BESTIMMT	1000 M2	580	757	370	54 069	63 374	33 058	103
2554 63	GROSSFORMATIGE DECKENFELDN	1000 M2	1 739	2 295	762
	DARUNTER ZUM ABSATZ BESTIMMT	1000 M2	1 682	2 226	735	47 056	72 991	22 401	114
2554 65	BETONFERTIGTEILE KONSTRUKTIVER ART	1000 T	406	458	286
	DARUNTER ZUM ABSATZ BESTIMMT	1000 T	343	404	252	116 281	136 570	81 618	176
2554 67	DECKEN- U. DECKENHOHLBALKEN	1000 M2	80	139	66	1 420	2 825	811	9
2554 68	FERTIGBAUZELLEN	1000 T	4	7	4
	DARUNTER ZUM ABSATZ BESTIMMT	1000 T	4	7	4	3 837	2 710	1 609	3
2554 69	FENSTER AUS BETON	1000 ST	47	50	27
	DARUNTER ZUM ABSATZ BESTIMMT	1000 ST	47	50	27	5 102	5 110	2 455	18
	BETONWERKSTEIN								
2554 71	TREPPENBAUFERTIGTEILE	1000 T	.A	.A	.A
	DARUNTER ZUM ABSATZ BESTIMMT	1000 T	36	56	28	15 329	25 648	13 199	61
2554 75	PLATTEN ZUM VERKLEIDEN U. BE- LEGEN FUER INNEN U. AUSSEN	1000 M2	.A	.A	.A
	DARUNTER ZUM ABSATZ BESTIMMT	1000 M2	594	701	416	17 070	21 498	14 356	32
2554 77	ARCHITEKTURTEILE	1000 T	22	16	12
	DARUNTER ZUM ABSATZ BESTIMMT	1000 T	.A	.A	.A	.A	.A	.A	36
2554 78	BETONWABEN U. ORNAMENTSTEINE	1000 M2	.A	.A	.A	.A	.A	.A	2
2554 91	BAUSTOFFE A. TRUEMMERVERWERTUNG	1000 T	5	3	.A	1 393	631	.A	2
2554 97	SONST. BETONERZEUGNISSE FUER DEN HOCHBAU	1000 T	37	62	23	9 434	17 053	7 153	35
2554	INSGESAMT	564 963	637 742	367 754	.
	BETONERZEUGNISSE FUER DEN TIEFBAU								
2557 11	BETONROHRE, ALLER ART	1000 T	297	557	221	28 864	53 245	21 978	114
2557 15	FERTIGTEILE FUER SCHAECHTE U. BRUNNEN	1000 T	75	127	53	9 185	14 816	6 269	74
2557 20	STAHLBETON- U. SPANNBETONROHRE	1000 T	205	229	135	28 399	31 866	19 913	38
2557 31	GEHWEGPLATTEN U. BELAGPLATTEN	1000 T	259	520	163	23 507	47 086	15 831	101
2557 34	BORDSTEINE, RINNSTEINE, EINFAS- SUNGSTEINE, RANDSTEINE, BAHN- STEIGKANTEN	1000 T	200	394	128	15 922	30 856	10 031	95
2557 37	BETONPFLASTERSTEINE ALLER ART	1000 T	970	2 263	620	63 553	147 892	40 461	152
2557 40	FERTIGTEILE FUER KLAERANLAGEN U. ABSCHIEDER, ABDECKPLATTEN U. SCHACHTABDECKUNGEN	1000 T	67	119	44	19 676	30 087	14 267	58
2557 50	KABELKANALFORMSTEINE, ABZWEIG- KAESEN, KABELSCHAECHTE U. AE.	1000 T	30	35	23	14 711	17 664	11 361	24
2557 60	GLEISSCHWELLEN	1000 T	68	66	65	15 409	15 208	15 008	7
2557 70	RAMPPFAEHLE	1000 T	3	.A	.A	473	.A	.A	3
	KONSTRUKTIVE FERTIGTEILE								
2557 81	FUER DEN UNTERIRDISCHEN VER- KEHRSWEGEBAU	1000 T	7	11	6	2 337	3 451	1 952	8
2557 83	FUER DEN BRUECKENBAU	1000 T	.A	.A	.A	.A	.A	.A	4
2557 85	FUER DIE HANDBEFESTIGUNG	1000 T	.A	15	8	.A	3 163	1 694	13

1) IN M3-MAUERWERK BEI 24 CM WANDDICKE UNTER BERUECKSICHTIGUNG DER FUGEN.- 2) IN M3-MAUERWERK (OHNE INHALT DER RAUCHGASABZUEGE).- 3) UMRECHNUNG IN STUECK-KLEINFORMAT (DIN 1115).

10 PRODUKTION NACH QUETERARTEN UND QUETERKLASSEN

MELDE- NR	ERZEUGNIS	EINHEIT	M E N G E			W E R T I N 1000 DM			ANZAHL DER BETR.
			1984	1984	1985	1984	1984	1985	
			1. VJ	4. VJ	1. VJ	1. VJ	4. VJ	1. VJ	
2557 87	LAERMSCHUTZWÄENDE	1000 T	6	7	6	1 384	1 725	1 396	11
2557 99	SONST. BETONERZEUGNISSE FUER	1000 T	98	152	60	18 836	27 421	13 346	81
2557	DEN TIEFBAU	1000 T	2 299	4 802	1 536	245 718	426 030	174 581	.
	INSGESAMT	1000 T							
	BETONERZEUGNISSE FUER ANDERE								
	ZWECKE								
2559 11	STAHL- U. SPANNBETONMASTE	T	.A	.A	.A	.A	.A	.A	3
2559 15	PFOSTEN U. PLATTEN ALLER ART	T	1 815	3 408	1 416	433	370	235	11
2559 50	FUER EINFRIEDUNGEN	T	569	880	552	362	711	391	6
2559 70	GRABSTEINE, DENKMAELER U. AE.	T							
	BETONERZEUGNISSE FUER GARTEN-								
	BAU- U. LANDWIRTSCHAFTSBE-								
	TRIEBE	T	30 925	83 559	40 341	7 104	16 343	7 631	35
2559 99	SONST. BETONERZEUGNISSE	T	.A	.A	.A	.A	.A	.A	34
2559	INSGESAMT	T	61 572	139 074	72 132	25 027	38 466	22 752	.
	GEBLAEHTE MINER. ERZEUGNISSE								
2561 10	BLAENTON, AUCH BLAENSCHIEFER	T	66 664	65 593	35 482	10 155	10 353	4 463	5
2561 50	GEBLAECHTER VERMICULIT, PERLIT,	T	10 217	9 574	6 637	6 246	5 898	4 707	7
2561	CHLORIT U. AE.	T	76 881	75 167	42 119	16 401	16 251	9 170	.
	INSGESAMT	T							
2562 00	ERZEUGNISSE AUS KUNSTSTOFFBETON	T	5 631	5 178	4 836	13 493	12 812	11 923	3
	DAEMM- U. LEICHTBAUPLATTEN								
	AUS HOLZWOLLE 1)								
2564 12	OHNE VERBINDUNG MIT PLATTEN	1000 M2	1 027	734	410	6 203	4 620	2 445	9
2564 13	AUS KUNSTSTOFF	1000 M2	2 306	1 952	1 347	12 545	10 928	7 585	8
2564 14	MIT PLATTEN AUS KUNSTSTOFF	1000 M2	2 306	1 952	1 347	12 545	10 928	7 585	8
	VERBUNDEN	1000 M2	2 306	1 952	1 347	12 545	10 928	7 585	8
2564 15	AUS GIPSKARTONVERBUNDPLATTEN MIT	1000 M2	594	783	320	2 986	4 100	1 548	4
2564 20	HARTSCHAUM FEST VERBUNDEN 1)	1000 M2	2 515	2 677	1 540	10 119	10 287	7 478	5
	AUS SONST. MATERIAL 1)	1000 M2	2 515	2 677	1 540	10 119	10 287	7 478	5
	DECKENHOHL- U. DECKENVOLLKOEPPER,								
	QUEBELSTEINE U. AE. AUS HOLZ-								
	BZW. PFLANZENFASERN, ZEMENT-								
2564	GIPS- U. MAGNESITGEBUNDEN	6 053	10 660	3 531	14
	INSGESAMT	37 926	40 595	22 587	.
	ASBESTZEMENTWAREN								
2565 20	PLATTEN AUS ASBESTZEMENT (AUCH	1000 M2	14 546	8 858	8 686	151 152	92 527	93 530	10
2565 30	ZEMENTFASERPLATTEN) 2)	1000 M2	1 209	722	699	29 346	19 492	19 068	13
2565 51	FORM- U. PRESSSTUECKE 2)	1000 M2	1 076	1 239	671	15 946	18 550	10 188	5
2565 59	DRUCKROHRE 3)	1000 M2	307	346	407	5 485	4 711	5 871	3
2565	SONSTIGE ROHRE 3)	1000 M2	17 138	11 165	10 463	201 929	135 281	128 657	.
	INSGESAMT	1000 M2							
	MINERALISCHE ISOLIERMITTEL UND								
	FILTER								
2566 10	ISOLIERMASSEN	T	4 245	3 992	3 923	4 678	4 462	4 497	9
2566 20	ISOLIERSTEINE U. -FORMSTUECKE	M3	.A	.A	.A	.A	.A	.A	2
2566 30	ISOLIERPLATTEN, -MATTEN U.	1000 M2	20 109	19 466	17 910	105 274	104 579	104 576	16
	-MATRATZEN 1)	T							
2566 40	ANDERE ISOLIERMITTEL	T	.A	.A	.A	7 370	6 966	4 653	4
2566 70	FILTERMASSEN	T	.A	.A	.A	.A	.A	.A	2
2566	INSGESAMT	120 004	118 973	117 431	.
2569 00	SONST. ERZEUGNISSE AUS STEINEN	T	33 590	33 200	26 399	17 766	15 795	13 201	11
	U. ERDEN, A.N.G.	T							
2571 00	ASBESTFASERN, -MEHL U. RESTSTOFFE	T	.A	.A	.A
	AUS ASBESTFASERN	T							
2572 00	ASBESTGESPINST (GARN, AUCH	T	778	.A	.A
	GEZWIRNT)	T							
	ASBESTSPINNSTOFFWAREN								
2573 10	ASBESTGEWEBE U. -BAENDER (AUCH	T	133	146	145
2573 20	MIT GLASFASERBEIMISCHUNGEN)	T	80	78	96	1 561	1 351	1 507	5
2573 60	ASBESTSCHUTZBEKLEIDUNG	T	293	306	276	7 475	7 109	7 904	7
2573 90	ASBESTPACKUNGEN U. -ISOLIER-	T							
	SCHNURERE	T	105	92	76	2 853	2 362	1 942	7
2573	SONST. KONFEKTIONIERTER ASBEST-	T	.	.	.	14 339	13 622	14 190	.
	WAREN	T							
	INSGESAMT				
2574 00	ASBEST-KAUTSCHUKWAREN	T	69	66	70	5 174	5 240	5 204	4
2575 00	ASBESTPLATTEN U. DARAUS HERGE-	T	.A	.A	.A	.A	.A	.A	1
	STELLTE RINGE, RAHMEN U. FORM-	T							
	STUECKE	T							
	IT-PLATTEN U. -DICHTUNGEN (MIT U.								
	OHNE METALLEINLAGEN)								
2576 10	IT-PLATTEN	T	1 462	1 460	1 478	7 440	7 586	8 091	6
2576 50	IT-DICHTUNGEN	T	910	851	921	16 254	15 193	16 760	15
2576	INSGESAMT	T	2 372	2 311	2 399	23 694	22 779	24 851	.
2577 00	BREMS- U. KUPPLUNGSMATERIAL	T	12 850	11 793	12 938	212 312	193 843	205 631	14
2578 00	ASBEST-FILTRIERMATERIAL	T	.A	1 761	1 866	.A	12 338	12 740	3
2579 00	SONST. ASBESTHALTIGE ERZEUGNISSE	T	.A	.A	.A	.A	.A	.A	1

1) AUF 2,5 CM PLATTENDICKE UMGERECHNET. - 2) AUF 6 MM PLATTENDICKE UMGERECHNET. - 3) AUF 6 MM WANDDICKE UMGERECHNET.

10 PRODUKTION NACH QUETERARTEN UND QUETERKLASSEN

MELDE- NR	ERZEUGNIS	EINHEIT	M E N G E			W E R T I N 1000 DM			ANZAHL DER BETR.
			1984 1. VJ	1984 4. VJ	1985 1. VJ	1984 1. VJ	1984 4. VJ	1985 1. VJ	
SCHLEIFSCHEIBEN U. SONST. SCHLEIFKÖRPER AUS KORUND									
2581 11	IN KERAMISCHER U. SILICAT- BINDUNG	T	3 978	4 019	3 751	53 217	56 694	53 699	34
2581 13	IN KUNSTHARZBINDUNG								
2581 14	OHNE FASERSTOFFVERSTÄRKUNG	T	1 207	1 088	1 340	11 780	10 894	13 709	26
2581 15	MIT FASERSTOFFVERSTÄRKUNG	T	4 410	3 835	3 997	33 280	30 292	31 693	22
2581 16	IN GUMMIBINDUNG	T	50	53	80	737	784	1 488	4
2581 17	IN MAGNESITBINDUNG	T	132	106	117	229	180	193	5
AUS SILICIUMCARBID									
2581 51	IN KERAMISCHER U. SILICAT- BINDUNG	T	513	481	573	8 675	8 214	10 508	24
2581 53	IN KUNSTHARZBINDUNG								
2581 53	OHNE FASERSTOFFVERSTÄRKUNG	T	425	475	466	4 597	4 950	5 189	25
2581 54	MIT FASERSTOFFVERSTÄRKUNG	T	851	850	884	5 751	6 489	6 726	15
2581 55	IN GUMMIBINDUNG	T	-	-	-	-	-	-	1
2581 57	IN MAGNESITBINDUNG	T	795	451	442	1 995	1 178	1 183	6
2581	INSGESAMT	T	12 361	11 359	11 650	120 263	119 675	124 388	.
SCHLEIFPAPIERE, -GEWEBE, -KOM- BINATION, -MITTEL AUF SONST. UNTERLAGEN, LAMELLENSCHLEIF- RAEDER U. -STIFTE									
SCHLEIFPAPIERE									
2583 11	WASSERFEST	1000 M2	1 906	1 823	1 842	8 007	7 780	7 828	6
2583 19	NICHT WASSERFEST	1000 M2	6 586	5 941	6 428	26 494	25 742	26 544	9
SCHLEIFGEWEBE									
2583 21	WASSERFEST	1000 M2	421	484	435	9 390	10 309	9 672	7
2583 29	NICHT WASSERFEST	1000 M2	4 251	3 969	4 837	61 316	58 612	69 910	9
2583 40	SCHLEIFKOMBINATION	1000 M2	232	228	212	5 730	4 873	5 220	7
2583 70	SCHLEIFMITTEL AUF SONST. UNTER- LAGEN	1000 M2	.A	.A	.A	.A	.A	.A	7
2583 80	LAMELLENSCHLEIFRAEDER U. -STIFTEA	.A	.A	2
2583	INSGESAMT	124 315	119 445	133 442	.
2585 00	DIAMANTSCHLEIFSCHEIBEN U. SONST. DIAMANTSCHLEIFKÖRPER	T	162	140	141	17 618	19 194	23 115	12
2587 00	SCHLEIFSCHEIBEN U. SONSTIGE SCHLEIFKÖRPER AUS KUBISCHEM BORNITRID	T	6	8	8	3 075	3 640	3 683	6
2589 00	SONST. SCHLEIFMITTEL U. SCHLEIF- PULVER	T	5 374	5 309	6 685	5 682	6 522	7 267	5
2595 00	REPARATUREN	539	1 888	842	5
2596 00	LOHNVEREDLUNGSARBEITENA	.A	.A	5
MONTAGEN									
2597 43	VON FERTIGHAEUSEN, UEBERWIEGEND AUS ZIEGELFERTIGTEILENA	.A	.A	2
2597 90	VON SONST. ERZEUGNISSENA	.A	.A	28
2597	INSGESAMT	16 153	26 926	15 680	.
EISEN UND STAHL									
ROHEISEN									
2711 12	ROHEISEN FUER DIE STAHLERZEUGUNG	1000 T *	7 097	7 195	7 439	.	.	.	13
2711 17	GIESSEREI-ROHEISEN	1000 T *	210	224	196	.	.	.	5
2711 18	SPIEGELEISEN UEBER 6 BIS 30 VH MN-GEHALT 1)	1000 T *
2711 19	SONST. ROHEISEN 1)	1000 T *
2711 20	EISEN- UND STAHLSCHEM	1000 T *	.A	.A	.A	.	.	.	1
2711	INSGESAMT	1000 T *	.A	.A	.A
FERROLEGIERUNGEN									
FERROMANGAN									
2712 11	MIT EINEM GEHALT AN KOHLENSTOFF VON MEHR ALS 2 VH 1)	1000 T *
2712 13	MIT EINEM GEHALT AN KOHLENSTOFF VON 2 VH ODER WENIGER 2)	1000 T *
FERROSILICIUM									
2712 21	MIT EINEM GEHALT AN SILICIUM VON 15 VH ODER WENIGER	1000 T *	58	81	56
2712 25	MIT EINEM GEHALT AN SILICIUM VON MEHR ALS 15 VH 2)	1000 T *
2712 93	FERROCHROM 2)	1000 T *
2712 94	FERROWOLFRAM UND FERROSILICIUM- WOLFRAM 2)	1000 T *
2712 95	FERROMOLYBDAEN 2)	1000 T *
2712 96	FERROVANADIN 2)	1000 T *
2712 97	FERROSILICIUMMANGAN 2)	1000 T *
2712 99	SONST. FERROLEGIERUNGEN	1000 T *	28	43	62
2712	INSGESAMT	1000 T *	.A	.A	.A
STAHLROHBLÖCKE U. -BRAMMEN									
2713 30	AUS OXYGENSTAHL	1000 T *	7 889	7 842	8 174	.	.	.	12
2713 50	AUS SIEMENS-MARTIN-STAHL	1000 T *
2713 70	AUS ELEKTRO-STAHL	1000 T *	1 854	1 792	572	.	.	.	33
2713 91	AUS STAHL SONST. HERSTELLUNGS- VERFAHREN	1000 T *
2713	INSGESAMT	1000 T *	9 743	9 634	8 746
VORGEWALZTES STAHLHALBZEUG									
2714 10	VORBLOECKE, VORBRAMMEN UND PLA- TINEN, KNUEPPEL (OHNE ROEHREN- RUND- U. -MEHRKANTSTAHL)	1000 T *	2 625	2 851	2 868	2 184 655	2 341 124	2 417 395	18

1) IN MELDE-NR. 2712 21 ENTHALTEN. - 2) IN MELDE-NR. 2712 99 ENTHALTEN.

10 PRODUKTION NACH QUETERARTEN UND QUETERKLASSEN

MELDE- NR	ERZEUGNIS	EINHEIT	M E N G E			W E R T I N 1000 DM			ANZAHL DER BETR.
			1984	1984	1985	1984	1984	1985	
			1. VJ	4. VJ	1. VJ	1. VJ	4. VJ	1. VJ	
2714 30	ROEHRERUND- UND -MEHRKANTSTAHL (HALBZEUG FÜR NAHTLOSE RÖHRE)	1000 T *	43	43	80	49 808	51 738	61 923	8
2714 50	WARMBREITBAND (COILS) IN ROLLEN AB 600 MM BREITE ZUM AUSWALZEN	1000 T *	3 037	2 917	3 018	2 186 204	2 143 125	2 320 113	6
2714	INSGESAMT	1000 T *	5 705	5 812	5 935	4 420 664	4 535 987	4 799 431	.
2715 10	WALZSTAHL, AUCH PLATTIERT	1000 T *							
2715 22	GLEISBAUERZEUGNISSE	1000 T *	79	79	101	88 887	89 775	119 428	9
2715 25	FORMSTAHL	1000 T *	342	343	375	298 806	308 115	320 357	11
	SPUNDMANDERZEUGNISSE, WARM GE- WALZT U. AUS WARMBREITBAND ODER WARMBANDSTAHL KALTPROFILIERT	1000 T *	43	44	42	48 606	48 604	47 722	3
2715 27	STABSTAHL (EINSCHL. STECKDRAHT)	1000 T *	852	816	797	807 528	832 705	836 127	28
2715 30	WALZDRAHT (OHNE KALT GEZOGENEN DRAHT)	1000 T *	805	859	870	651 300	706 985	730 626	12
2715 42	BREITFLACHSTAHL (UEBER 150 MM BIS 1250 MM BREITE, 4 MM DICKE UND MEHR)	1000 T *	69	71	70	68 780	77 461	78 024	11
2715 45	BANDSTAHL (MITTEL- UND SCHMAL- BAND UNTER 600 MM BREITE)	1000 T *	581	512	567	455 795	429 794	430 989	16
2715 47	WARMBREITBAND AB 600 MM BREITE BLECH, WARM U. KALT GEWALZT, AB 600 MM BREITE	1000 T *	1 066	1 288	1 185	740 712	832 737	800 919	7
2715 51	GROBBLECH VON 4,76 MM UND MEHR	1000 T *	895	842	1 041	775 003	753 328	975 437	17
2715 54	MITTELBLECH VON 3 MM BIS UNTER 4,76 MM	1000 T *	117	128	111	146 932	155 682	146 183	15
2715 55	FEINBLECH UNTER 3 MM WARM GE- WALZT	1000 T *	16	15	17	19 650	20 694	23 181	12
2715 56	FEINBLECH UNTER 3 MM KALT GE- WALZT	1000 T *	2 128	2 169	2 172	2 278 233	2 503 820	2 448 449	18
2715	INSGESAMT	1000 T *	6 995	7 134	7 319	6 380 900	6 759 700	6 957 412	.
2716 10	WEITERVERARBEITETER WALZSTAHL SPALT BAND AUS FEINBLECH, KALT GEWALZT, IN ROLLEN, UNTER 600 MM BREITE	1000 T *	209	193	208	319 110	296 937	357 784	28
2716 20	VERZINKTES BLECH UND BAND	1000 T *	457	504	471	494 467	568 928	542 279	12
2716 30	VERBLEITES BLECH UND BAND	1000 T *	13	8	14	17 867	12 083	19 476	4
2716 51	WEISSBLECH UND WEISSBAND	1000 T *	219	175	185	351 001	312 645	331 352	6
2716 55	FEINSTBLECH UND FEINSTBAND, UN- LACKIERT UND LACKIERT	1000 T *	27	37	38	24 316	40 337	43 439	4
2716 71	KUNSTSTOFFUEBERZOGENES BLECH UND BAND	1000 T *	106	121	108	155 638	171 296	153 661	6
2716 79	SONST. UEBERZOGE. ODER PLATTIER- TES BLECH UND BAND	1000 T *	106	94	102	152 655	135 695	149 376	12
2716	INSGESAMT	1000 T *	1 137	1 132	1 125	1 515 054	1 537 921	1 597 367	.
	SCHROTT U. NEBENERZEUGNISSE DER HOCHOFEN-, STAHL- UND WARMWALZ- WERKE								
2719 10	STAHLSCROTT	1000 T *
2719 30	NUTZEISEN	1000 T *
2719 50	GICHTSTAUB, SCHLACKENSAND UND ABFALLE	1000 T *
2719 70	KONVERTERSCHLACKE (THOMASSCHL.)	1000 T *	112	119	120	.	.	.	7
2719	INSGESAMT	1000 T *	112	119	120
2731 00	ROHRLUPPEN ZUR HERSTELLUNG VON PRAEZISIONSSTAHLROHREN	1000 T *	98	.A	.A	130 843	.A	.A	1
	PRAEZISIONSSTAHLROHRE								
2733 10	NAHTLOS	1000 T *	.A	.A	.A	.A	.A	.A	7
2733 50	GESCHWEISST	1000 T *	.A	.A	.A	.A	.A	.A	27
2733	INSGESAMT	1000 T *	241	221	246	460 370	449 746	507 746	.
	SONST. STAHLROHRE								
2735 10	NAHTLOS	1000 T *	460	439	473	691 741	777 085	854 044	14
2735 60	GESCHWEISST	1000 T *	584	553	710	644 915	657 178	847 021	40
2735	INSGESAMT	1000 T *	1 043	992	1 182	1 336 656	1 434 233	1 701 065	.
2741 00	GESCHMIEDETES HALBZEUG	1000 T *	19	15	15	.	.	.	10
2743 00	GESCHMIEDETE STAEBE	1000 T *	48	53	60	129 911	144 153	165 546	27
2745 00	FREIFORMSCHMIEDESTUECKE UEBER 125 KG RONGEWICHT	1000 T *	45	48	48	171 170	198 312	202 421	30
2746 00	GESCHMIEDETE ODER GEWALZTE RINGE UEBER 125 KG RONGEWICHT	1000 T *	21	20	24	72 854	74 668	87 582	15
2747 00	ROLLENDES EISENBAHNZEUG (AUCH GEWALZT) Z.B. RADSAETZE, RADREIFEN, RAD- KOERPER, ACHSEN, SPRENGRINGE, KURBELN U. ZAPPEN (LOSE)	1000 T *	20	.A	.A	85 373	.A	.A	7
2795 00	REPARATUREN
2796 00	LOHNVEREDLUNGSARBEITEN
	NE-METALLE UND -METALLHALBZEUG								
	LEICHTMETALLE U. DEREN LEGIERUN- GEN								
2811 12	MUETTENALUMINIUM, NICHT LEGIERT	T *	192 616	193 624	183 339	.A	.A	.A	9
2811 16	MUETTENALUMINIUM, LEGIERT	T *	89 837	73 686	99 592	352 174	289 097	341 912	9
2811 22	REINST- UND REINALUMINIUM U (UMGESCHMOLZEN)	T *	10 121	10 488	11 679	45 025	42 306	46 631	9

10 PRODUKTION NACH GUETERARTEN UND GUETERKLASSEN

MELDE- NR	ERZEUGNIS	EINHEIT	M E N G E			W E R T I N 1000 DM			ANZAHL DER BETR.
			1984 1. VJ	1984 4. VJ	1985 1. VJ	1984 1. VJ	1984 4. VJ	1985 1. VJ	1985 1. VJ
2811 24	ALUMINIUMGRANULATEN, -GRIESS U. -PULVER	T *	4 309	3 932	4 420	43 088	39 322	44 202	6
2811 27	UMSCHMELZ-ALUMINIUMLEGIERUNGEN	T *	109 683	102 353	107 264	451 044	371 091	391 079	25
2811 50	MAGNESIUM U. MAGNESIUMLEGIERUN- GEN (AUCH PULVER)	T *	.A	.A	.A	.A	.A	.A	1
SCHWERMETALLE U. DEREN LEGIERUN- GEN									
2813 11	ELEKTROLYTKUPFER (KATHODEN)	T *	76 233	75 877	75 367	295 425	305 790	338 369	5
2813 12	RAFFINADKUPFER	T *	18 552	21 015	17 600	142 259	156 193	137 402	4
2813 15	KUPFERPULVER UND KUPFER- LEGIERUNGSPULVER	T *	2 676	2 332	2 485	34 793	30 320	32 315	8
2813 17	KUPFERLEGIERUNGEN	T *	9 902	10 601	10 903	39 597	43 085	46 580	15
2813 21	WEICH- UND FEINBLEI	T *	69 086	69 251	63 446	78 062	89 623	80 449	11
2813 23	BLEIPULVER	T *	.A	.A	.A	.A	.A	.A	3
2813 24	HARTBLEI U. SAMMLERHARTBLEI	T *	32 196	27 992	29 448	36 344	36 763	37 063	10
2813 25	BLEILAGERMETALL U. BLEILEGIE- RUNGEN	T *	276	397	316	909	1 223	1 177	8
2813 26	SCHRIFTMETALL (LETTERMETALL)	T *	453	352	365	1 298	1 030	1 099	6
2813 31	FEINZINK	T *	68 287	.A	.A	184 075	.A	.A	3
2813 32	ROHZINK (HUTTENZINK)	T *	.A	.A	.A	.A	.A	.A	2
2813 33	ZINKSTAUB	T *	.A	.A	.A	.A	.A	.A	-
2813 34	ZINKPULVER	T *	.A	.A	.A	.A	.A	.A	2
2813 35	UMSCHMELZZINK	T *	8 534	8 011	6 528	18 640	17 959	15 379	10
2813 37	ZINKLEGIERUNGEN	T *	24 725	23 700	24 891	72 771	66 807	73 296	12
2813 41	ZINN (NICHT LEGIERT)	T *	.A	.A	.A	.A	.A	.A	2
2813 44	ZINNPULVER	T *	61	55	72	1 222	1 093	1 443	4
2813 47	ZINNLEGIERUNGEN	T *	656	732	865	13 940	14 682	14 401	12
2813 49	ANTIMON	T *	.A	.A	.A	.A	.A	.A	1
2813 50	CADMIUM U. CADMIUMLEGIERUNGEN	T *	.A	.A	.A	.A	.A	.A	2
2813 60	KOBALT U. KOBALTLEGIERUNGEN	T *	.A	.A	.A	.A	.A	.A	1
2813 70	NICKEL U. NICKELLEGIERUNGEN	T *	13	.A	.A	63	.A	.A	2
2813 80	QUECKSILBER	T *	-	-	-	-	-	-	-
2813 91	WEICHLÖTE	T *	4 179	4 282	4 263	71 815	76 056	74 593	18
2813 97	SONST. LÖTE (AUCH SILBERLÖTE BIS 8 VH AG)	T *
2813 99	SONST. NE-METALLE U. -LEGIERUN- GEN	T *
2815 00	ZWISCHENPRODUKTE DER NE-METALLIN- DUSTRIE, DIE DER METALLGEWINNUNG DIENEN	T *
EDELMETALLE									
2817 10	SILBER	KG *	.A	.A	.A	.	.	.	3
2817 20	GOLD	KG *	.A	.A	.A	.	.	.	3
2817 30	PLATIN	KG *	.A	.A	.A	.	.	.	1
2817 50	PLATINBEIMETALLE	KG *	.A	.A	.A	.	.	.	1
2817 70	EDELMETALL-LÖTE (EINSCHL. SIL- BERLÖTE ÜBER 8 VH AG)	KG *	-
2817 90	EDELMETALLPULVER	KG *	-
NE-METALLHALBZEUG									
STAEBE (STANGEN) AUS ALUMINIUM UND ALUMINIUMLEGIERUNGEN									
2841 11	NICHT LEGIERT	T *	52	36	42	.	.	.	13
2841 15	LEGIERT	T *	6 056	4 580	5 467	.	.	.	10
PROFILE AUS ALUMINIUM UND ALUMINIUMLEGIERUNGEN									
2841 21	NICHT LEGIERT	T *	1 450	991	1 128	.	.	.	13
2841 25	LEGIERT	T *	64 586	50 748	56 164	.	.	.	31
DRAHT AUS ALUMINIUM UND ALUMINIUMLEGIERUNGEN									
2841 31	NICHT LEGIERT	T *	1 068	1 407	1 690	.	.	.	10
2841 35	LEGIERT	T *	1 024	1 037	1 051	.	.	.	10
BLECHE, PLATTEN, TAFELN UND BAENDER AUS ALUMINIUM UND ALUMINIUMLEGIERUNGEN									
2841 41	NICHT LEGIERT	T *	94 060	81 868	87 938	.	.	.	15
2841 45	LEGIERT	T *	101 494	94 789	102 154	.	.	.	13
ROHRE UND HOHLSTANGEN AUS ALUMI- NIUM U. ALUMINIUMLEGIERUNGEN									
2841 51	NICHT LEGIERT	T *	401	209	391	.	.	.	8
2841 55	LEGIERT	T *	7 452	5 792	7 040	.	.	.	16
2841 60	GESENKPRESS- U. SCHMIEDETEILE AUS ALUMINIUM U. ALUMINIUM- LEGIERUNGEN	T *	4 622	4 627	5 134	.	.	.	5
2841 70	LEITMATERIAL AUS ALUMINIUM UND ALUMINIUMLEGIERUNGEN (EINSCHL. STAHLALUMINIUM)	T *	14 676	11 914	13 430	.	.	.	16
2841 90	SONST. HALBZEUG AUS ALUMINIUM U. ALUMINIUMLEGIERUNGEN	T *	11 587	9 598	10 883	.	.	.	10
2841	INSGESAMT	T *	308 526	267 596	292 512	1 925 682	1 717 762	1 819 171	.
HALBZEUG AUS MAGNESIUM UND MAG- NESIUMLEGIERUNGEN									
STAEBE (STANGEN), PROFILE, DRAHT, BLECHE, TAFELN, BAENDER									
2842 10	ROHRE UND HOHLSTANGEN	T *	.A	.A	.A	.	.	.	1
2842 50	SONST. HALBZEUG	T *	.A	-
2842 90	Z.B. SCHEIBEN, STANZTEILE	T *	.A	.A	.A	.	.	.	1
2842	BOEDEN, SCHALEN	T *	.A	.A	.A	.	.A	.A	.
2842	INSGESAMT	T *	.A	.A	.A	.A	.A	.A	.
HALBZEUG AUS KUPFER UND KUPFER- LEGIERUNGEN									
STAEBE (STANGEN) U. PROFILE									
2843 11	NICHT LEGIERT	T *	668	314	832	.	.	.	13
2843 15	LEGIERT	T *	34 158	35 049	37 463	.	.	.	16

10 PRODUKTION NACH QUETERARTEN UND QUETERKLASSEN

MELDE- NR	ERZEUGNIS	EINHEIT	M E N G E			W E R T I N 1000 DM			ANZAHL DER BETR.
			1984 1. VJ	1984 4. VJ	1985 1. VJ	1984 1. VJ	1984 4. VJ	1985 1. VJ	1985 1. VJ
	DRAHT MIT EINER STAERKE BIS 0,5 MM								
2843 31	NICHT LEGIERT	T *	.A	.A	.A	.	.	.	3
2843 33	LEGIERT	T *	756	707	791	.	.	.	6
	MIT EINER STAERKE UEBER 0,5 MM								
2843 35	NICHT LEGIERT	T *
2843 37	LEGIERT	T *	10 461	9 531	10 625	.	.	.	17
	BLECHE, PLATTEN, TAFELN, BAEN- DER MIT EINER STAERKE UEBER 0,15 MM								
2843 41	NICHT LEGIERT	T *	23 795	24 648	22 283	.	.	.	11
2843 45	LEGIERT	T *	47 246	52 149	49 075	.	.	.	20
	ROHRE (EINSCHL. ROHLINGE) UND MOHLSTANGEN								
2843 51	NICHT LEGIERT	T *	24 738	22 125	23 241	.	.	.	10
2843 55	LEGIERT	T *	23 702	20 396	22 661	.	.	.	17
2843 60	GESENKSCHMIEDESTUECKE	T *	4 801	4 169	4 165	.	.	.	8
2843 70	LEITMATERIAL								
	Z.B. BAENDER, STANGEN, DRAHT BLANKE LITZEN UND SEILE WIDERSTANDSMATERIAL								
2843 80	SONST. HALBZEUG	T *	141 704	116 814	123 951	.	.	.	19
2843 90	Z.B. SCHEIBEN, STANZTEILE, BOEDEN, SCHALEN	T *	.A	.A	.A	.	.	.	3
2843	INSGESAMT	T *	314 932	289 674	298 650	1 631 275	1 628 762	1 741 268	12
	HALBZEUG AUS BLEI UND BLEILEGIE- RUNGEN								
2844 10	STAEBE, PROFILE UND DRAHT MASSIV	T *	1 741	1 305	1 757	.	.	.	10
2844 30	BLECHE, PLATTEN, TAFELN UND BAENDER	T *	8 015	8 724	6 337	.	.	.	9
2844 50	ROHRE (EINSCHL. ROHLINGE), MOHLSTANGEN, TRAPS, BOGEN, ROHRVERSCHLUSS- UND ROHRVER- BINDUNGSTUECKE	T *	623	657	515	.	.	.	6
2844 90	SONST. HALBZEUG	T *	1 012	991	726	.	.	.	10
2844	Z.B. SCHEIBEN, STANZTEILE, BOEDEN, SCHALEN INSGESAMT	T *	11 391	11 677	9 335	22 086	25 063	19 425	.
	HALBZEUG AUS ZINK UND ZINKLEGIE- RUNGEN								
2845 10	STAEBE, PROFILE UND DRAHT	T *	.A	.A	.A	.	.	.	3
2845 30	BLECHE, PLATTEN, TAFELN UND BAENDER	T *	.A	.A	.A	.	.	.	3
2845 80	SONST. HALBZEUG	T *	.A	.A	.A	.	.	.	2
2845	Z.B. SCHEIBEN, STANZTEILE, BOEDEN, SCHALEN INSGESAMT	T *	21 204	18 951	15 889	76 913	69 580	60 800	.
	HALBZEUG AUS ZINN UND ZINNLEGIE- RUNGEN								
2846 10	STAEBE, PROFILE UND DRAHT MASSIV	T *	.	.	.A	.	.	.	3
2846 30	BLECHE, PLATTEN, TAFELN UND BAENDER	T *	.A	.A	.A	.	.	.	1
2846 50	ROHRE (EINSCHL. ROHLINGE), MOHLSTANGEN, ROHRVERSCHLUSS- UND ROHRVERBINDUNGSTUECKE	T *	.A	.A	.A	.	.	.	1
2846 90	SONST. HALBZEUG	T *	.A	.A	.A	.	.	.	3
2846	Z.B. SCHEIBEN, STANZTEILE, BOEDEN, SCHALEN INSGESAMT	T *	99	88	97	3 730	3 696	4 158	.
	HALBZEUG AUS NICKEL UND NICKEL- LEGIERUNGEN								
2847 11	STAEBE, PROFILE UND DRAHT NICHT LEGIERT	T *	554	665	636	.	.	.	4
2847 15	LEGIERT	T *	1 088	1 203	1 226	.	.	.	7
	BLECHE, PLATTEN, TAFELN UND BAENDER								
2847 31	NICHT LEGIERT	T *	179	295	325	.	.	.	3
2847 35	LEGIERT	T *	1 174	1 781	1 638	.	.	.	4
	ROHRE (EINSCHL. ROHLINGE) UND MOHLSTANGEN								
2847 51	NICHT LEGIERT	T *	.A	.A	.A	.	.	.	1
2847 55	LEGIERT	T *	195	322	309	.	.	.	3
2847 70	ANODEN ZUM VERNICKELN	T *	.A	.A	.A	.	.	.	2
2847 80	HEIZLEITER AUS CHROMNICKEL- LEGIERUNGEN	T *	.A	.A	.A	.	.	.	3
2847 90	SONST. HALBZEUG	T *	.A	.A	.A	.	.	.	3
2847	Z.B. SCHEIBEN, STANZTEILE, BOEDEN, SCHALEN INSGESAMT	T *	3 612	4 651	4 581	86 944	123 237	137 289	.
	HALBZEUG AUS SONST. NE-METALLEN UND DEREN LEGIERUNGEN								
2848 30	AUS TITAN U. TITANLEGIERUNGEN	T *	.A	334	401	.A	23 759	28 417	3
2848 50	AUS MOLYBDAEN, WOLFRAM, TANTAL U. DEREN LEGIERUNGEN	T *	58	55	53	18 211	16 011	18 236	6
2848 60	AUS SONST. NE-METALLEN U. DEREN LEGIERUNGEN	T *	.A	.A	.A	.A	.A	.A	3
2848 80	DRUCKWALZEN	T *	.A	.A	.A	.A	.A	.A	1
2848 90	PLATTIERTES HALBZEUG (AUF MECH. WEGE PLATTIERT)	T *	2 276	1 743	1 774	18 974	15 902	18 710	8
2848	INSGESAMT	T *	.	.	.	84 771	88 612	88 444	.

10 PRODUKTION NACH GUETERARTEN UND GUETERKLASSEN

MELDE- NR	ERZEUGNIS	EINHEIT	M E N G E			W E R T I N 1000 DM			ANZAHL DER BETR.
			1984	1984	1985	1984	1984	1985	
			1. VJ	4. VJ	1. VJ	1. VJ	4. VJ	1. VJ	1. VJ
EDELMETALLHALBZEUG									
HALBZEUG (EINSCHL. FOLIEN)									
2849 10	AUS SILBER U. SILBERLEGIERUNGEN	KG *	180 028	187 217	190 102	35 046	40 180	43 741	14
2849 20	AUS GOLD U. GOLDLEGIERUNGEN	KG *	8 378	6 894	6 877	60 131	71 691	56 945	13
2849 30	AUS PLATIN U. PLATINLEGIERUNGEN	KG *	.A	.A	.A	.A	.A	.A	4
2849 40	AUS PLATINDEIMETALLEN U. DEREN LEGIERUNGEN	KG *	.A	.A	.A	.A	.A	.A	2
2849 50	EDELMETALLPLATTIERTES HALBZEUG	KG *	217 841	188 965	197 462	34 523	40 187	38 456	20
2849 70	DENTAL-METALLHALBZEUG	KG *	6 859	13 608	12 676	151 880	175 374	149 648	4
2871 00	BEARBEITUNGSRESTSTOFFE U. SCHROTT AUS LEICHTMETALLEN	T
2874 00	BEARBEITUNGSRESTSTOFFE U. SCHROTT AUS SCHWERMETALLEN	T
2875 00	BEARBEITUNGSRESTSTOFFE U. SCHROTT AUS EDELMETALLEN	T
2877 00	METALLHALTIGE ASCHEN U. RUECK- STAENDE	T
GIESSEREIERZEUGNISSE									

2912 00	GUSSEISEN MIT LAMELLENGRAPHIT (NICHT LEGIERT UND LEGIERT)	1000 T *	610	604	618	1 328 661	1 334 129	1 393 222	362
2913 00	GUSSEISEN MIT KUGELGRAPHIT (NICHT LEGIERT UND LEGIERT)	1000 T *	213	197	212	480 994	475 144	510 057	155
2914 00	STAHLGUSS (NICHT LEGIERT UND LEGIERT)	1000 T *	58	58	59	430 749	437 944	469 821	75
2917 00	TEMPERGUSS (NICHT LEGIERT UND LEGIERT)	1000 T *	39	35	35	164 967	145 074	157 813	27
2919 00	RESTSTOFFE AUS DER PRODUKTION VON EISEN-, STAHL- U. TEMPERGUSS	1000 T *
LEICHTMETALLFORMGUSS									
2951 10	AUS ALUMINIUM U. ALUMINIUM- LEGIERUNGEN	T *	92 141	87 403	93 821	1 044 445	1 014 890	1 080 554	246
2951 70	AUS MAGNESIUM U. MAGNESIUM- LEGIERUNGEN	T *	3 786	3 416	3 677	54 925	54 077	59 804	24
2951	INSGESAMT	T *	95 927	90 819	97 499	1 099 370	1 068 967	1 140 358	.
SCHWERMETALLFORMGUSS									
2954 11	AUS KUPFER	T *	689	683	615	.	.	.	22
2954 12	AUS ROTGUSS	T *	5 973	4 463	5 393	.	.	.	102
2954 13	AUS MESSING	T *	9 924	8 489	9 331	.	.	.	110
2954 14	AUS ZINNBRONZE	T *	1 902	1 928	1 978	.	.	.	72
2954 16	AUS NEUSILBERLEGIERUNGEN MIT EINEM GEHALT BIS 10 V% NICKEL	T *	901	415	425	.	.	.	21
2954 19	AUS ANDEREN KUPFERLEGIERUNGEN	T *	896	956	918	.	.	.	40
2954 20	AUS BLEI U. BLEILEGIERUNGEN	T *	2 294	1 783	2 096	.	.	.	38
2954 30	AUS ZINK U. ZINKLEGIERUNGEN	T *	11 334	9 011	10 342	.	.	.	101
2954 40	AUS ZINN U. ZINNLEGIERUNGEN	T *	147	115	94	.	.	.	10
2954 50	AUS NEUSILBER U. ANDEREN NIK- KELLEGIERUNGEN MIT EINEM GE- HALT UEBER 10 V% NICKEL	T *	16	18	28	.	.	.	5
2954	INSGESAMT	T *	34 076	27 861	31 221	306 361	259 801	300 322	.
2957 00	EDELMETALLFORMGUSS	KG *
2959 00	RESTSTOFFE AUS DER PRODUKTION VON NE-METALL- U. EDELMETALLFORMGUSS	T *
ERZEUGNISSE DER ZIEHEREIEN, KALT- ----- WALZWERKE UND DER STAHLVERFORMUNG									
KALTWALZWERKS- U. ZIEHEREI-ER- ZEUGNISSE (OHNE DRAHT)									
3011 10	BLANKSTAHL (OHNE LOHNARBEIT)	T *	201 791	181 862	202 086
	DARUNTER ZUM ABSATZ BESTIMMT	T	200 813	181 248	201 486	339 986	332 655	372 671	42
3011 50	KALTBAND (OHNE LOHNARBEIT)	T *	465 074	411 454	438 729
	DARUNTER ZUM ABSATZ BESTIMMT	T	434 396	385 185	407 152	701 462	656 819	698 759	60
3011 91	KALTPROFILE (OHNE LOHNARBEIT)								
	AUS WARMBREITBAND, BREITFLACH- STAHL, BLECHEN ODER BANDSTAHL	T *	44 692	38 168	38 480
	DARUNTER ZUM ABSATZ BESTIMMT	T	41 267	35 511	35 244	70 264	62 702	63 819	24
3011 95	AUS OBERFLAECHEINVEREDELTEM MATERIAL	T *	11 441	10 731	10 909
	DARUNTER ZUM ABSATZ BESTIMMT	T	11 441	10 731	10 909	24 604	24 651	24 489	11
3011	INSGESAMT	T *	749 672	664 425	716 725
	DARUNTER ZUM ABSATZ BESTIMMT 1)	T	714 591	634 885	681 312	1 139 778	1 080 850	1 164 102	.

1) EINSCHL. LOHNARBEIT.

10 PRODUKTION NACH GÜTERARTEN UND GÜTERKLÄS

MELDE- NR	ERZEUGNIS	EINHEIT	M E N G E							
			1984 1. VJ	1984 4. VJ	1984 1. VJ					
KALT GEZOGENER DRAHT VON WALZDRAHT GEZOGEN MIT EINEM KOHLENSTOFFGEGHALT BIS 0,25 VH (EISENDRAHT) VON 0,80 MM ODER MEHR										
3015 21	BLANK	T	284 672	246 419	237 850					
	DARUNTER ZUM ABSATZ BESTIMMT	T	189 624	177 515	176 920					
3015 22	VERZINKT	T	9 540	9 377	8 189					
	DARUNTER ZUM ABSATZ BESTIMMT	T	5 344	5 974	4 691					
3015 24	MIT ANDEREM METALLUEBERZUG	T	-	-	-					
	DARUNTER ZUM ABSATZ BESTIMMT	T	-	-	-					
3015 25	VON WENIGER ALS 0,80 MM	T	3 156	3 449	-					
	DARUNTER ZUM ABSATZ BESTIMMT	T	2 338	2 546	2 456	6 696				
MIT EINEM KOHLENSTOFFGEGHALT UEBER 0,25 VH (STACHELDRAHT)										
3015 26	BLANK	T	72 675	69 268	71 250					
	DARUNTER ZUM ABSATZ BESTIMMT	T	62 146	60 660	62 148	106 859	105 593			
3015 28	MIT ANDEREM METALLUEBERZUG	T	15 485	14 213	15 201					
	DARUNTER ZUM ABSATZ BESTIMMT	T	12 049	11 608	11 698	21 141	22 322	22		
VON ZUGEKAUFTEM DRAHT DÜNNER GEZOGEN MIT EINEM KOHLENSTOFF- GEGHALT BIS 0,25 VH (EISENDRAHT) VON 0,80 MM ODER MEHR										
3015 51	BLANK	T	26 245	30 567	29 812					
	DARUNTER ZUM ABSATZ BESTIMMT	T	17 449	21 784	19 687	20 901	25 243	25 212		10
3015 52	VERZINKT	T	434	411	106					
	DARUNTER ZUM ABSATZ BESTIMMT	T	434	411	106	807	884	375		3
3015 54	MIT ANDEREM METALLUEBERZUG	T	-	-	-					
	DARUNTER ZUM ABSATZ BESTIMMT	T	-	-	-					
3015 55	VON WENIGER ALS 0,80 MM	T	1 644	1 718	978					
	DARUNTER ZUM ABSATZ BESTIMMT	T	1 644	1 718	978	3 454	3 910	2 521		6
MIT EINEM KOHLENSTOFFGEGHALT UEBER 0,25 VH (STAHLDRABT)										
3015 56	BLANK	T	2 068	1 885	-					
	DARUNTER ZUM ABSATZ BESTIMMT	T	393	370	381	5 306	5 232	6 054		5
3015 58	MIT ANDEREM METALLUEBERZUG	T	-	-	-					
	DARUNTER ZUM ABSATZ BESTIMMT	T	-	-	-					
3015 70	SCHWEISSDRAHT, WEDER UMHUELLT NOCH GEFUELLT	T	17 859	17 056	-					
	DARUNTER ZUM ABSATZ BESTIMMT	T	14 022	12 544	13 854	46 848	42 755	46 572		12
3015 90	KUNSTSTOFFUEBERZOGENER DRAHT	T	7 134	-	-					
	DARUNTER ZUM ABSATZ BESTIMMT	T	6 667	3 945	6 156	10 420	6 364	9 959		9
3015	INSGESAMT	T	441 175	398 838	393 604					
	DARUNTER ZUM ABSATZ BESTIMMT	T	312 340	299 338	299 269	464 845	469 640	493 762		7
DRAHTERZEUGNISSE										
3017 11	UMHUELLTE STABELEKTRODEN U. FUELLDRAEHT (OHNE LOHNNARBEIT)	T	15 331	15 672	14 964	71 934	76 026	71 688		16
3017 14	STACHELDRAHT (OHNE LOHNNARBEIT)	T	560	448	324	932	774	551		3
3017 18	DRAHTSEILE U. -LITZEN AUS EISEN U. STAHL (OHNE LOHNNARBEIT)	T	35 997	34 505	37 672	141 448	140 830	156 579		33
	DRAHTGEFLECHT (OHNE LOHNNARBEIT)	T	-	-	-					
3017 32	BLANK ODER VERZINKT	T	11 610	11 768	11 352	23 135	24 907	23 621		26
3017 33	KUNSTSTOFFUEBERZOGENER DRAHT	T	8 597	6 232	6 999	17 044	11 939	13 752		13
3017 34	BETONSTAHLMATTEN NACH DIN 488 (OHNE LOHNNARBEIT)	T	308 203	217 535	171 405	276 688	181 968	151 667		30
3017 35	GESCHWEISSTE ABSTANDHALTER U. GITTERTRAEGER FUEER BETON-	T	-	-	-					
	BEWEHRUNG (OHNE LOHNNARBEIT)	T	3 841	2 489	2 557	4 242	2 349	2 292		9
3017 38	GESCHWEISSTE DRAHTGITTER NACH SONST. NORMEN (OHNE LOHNNARBEIT)	T	21 585	22 054	18 650	27 913	33 085	25 802		18
	DRAHTGEWEBE (OHNE LOHNNARBEIT)	T	-	-	-					
3017 41	METALLTUECHER U. EGOUTTEURE	T	474	251	248	28 760	23 270	22 547		9
3017 49	SONST. DRAHTGEWEBE	T	6 622	8 314	7 464	56 327	60 806	59 260		24
MATRATZEN- U. POLSTERBESTAND- TEILE (OHNE LOHNNARBEIT)										
3017 52	SPRING-, KEGEL- U.A. FEDERN	T	585	517	513	2 512	2 187	2 336		4
3017 54	MATRATZENKETTEN, -HAKEN U. -STUETZEN	T	456	463	746	1 824	1 922	2 408		5
3017 57	FEDERKERNE U.A. POLSTERFEDE- RUNGEN	T	20 641	20 560	19 801	117 442	119 467	110 709		21
3017 91	DRAHTNAGEL U. -STIFTE, EINSCHL. FORMERSTIFTE U. AE. (OHNE LOHN- ARBEIT)	T	10 668	8 242	8 092	24 301	19 284	18 856		18
3017 97	SACKVERSCHLUESSE, OESENDRAHT, STIEFELEISEN, STOSSPLATTEN U. DRAHTKORN	T	6 154	5 200	5 665	16 095	12 599	15 266		14
3017	INSGESAMT 1)	T	451 325	354 248	306 451	810 598	711 412	677 334		-
3019 00	VEREDLUNGSARBEITEN FUEER EIGENE RECHNUNG	-	-	-	-	10 061	9 458	6 406		12
GESENKSMIEDESTUECKE, FREIFORM- SCHMIEDESTUECKE BIS 125 KG ROH- GEWICHT 2)										
3021 11	GESENKSMIEDESTUECKE FUEER KRAFTWAGEN	T	145 635	125 082	144 270	543 795	478 227	551 870		84
3021 15	FUEER SONST. FAHRZEUGE U. SELBSTFAHRENDE MASCHINEN	T	31 358	29 170	32 884	122 696	112 644	128 058		56
3021 19	SONST. ART.	T	33 548	30 472	33 851	159 290	158 637	173 363		69
3021 61	FREIFORMSCHMIEDESTUECKE GESCHMIEDETE ODER GEWALZTE RINGE	T	6 464	6 842	7 698	24 135	24 470	25 798		12
3021 65	ANDERE FREIFORMSCHMIEDESTUECKE ROHRFORM-, ROHRVERSCHLUSS- U. ROHRVERBINDUNGSSTUECKE AUS STAHL	T	4 513	4 419	4 189	14 428	15 171	14 727		22
3021 71	STAHLFLANSCH, GESCHMIEDET ODER GEWALZT	T	22 296	21 356	22 732	74 450	78 200	87 707		29
3021 73	NAHTLOSE U. GESCHWEISSTE STAHLROHRBOGEN ZUM EIN- SCHWEISSEN	T	5 489	4 771	5 687	27 922	27 829	31 726		9

1) EINSCHL. LOHNNARBEIT. - 2) EINSCHL. ROHRFORM-, ROHRVERSCHLUSS- U. ROHRVERBINDUNGSSTUECKEN.

AKTION NACH QUETERARTEN UND QUETERKLASSEN

INHEIT	MENGE			WERT IN 1000 DM			ANZAHL DER BETR.
	1984	1984	1985	1984	1984	1985	
	1. VJ	4. VJ	1. VJ	1. VJ	4. VJ	1. VJ	1. VJ
T	7 948	6 957	7 622	51 224	45 015	50 339	19
T	257 251	229 069	258 945	1 017 942	940 193	1 063 588	.
T	5 714	7 114	7 663	31 430	31 185	32 283	9
T	4 540	4 109	4 749	15 503	14 216	17 238	9
T	66 839	61 802	71 426	301 755	281 728	346 283	154
	37 580	37 189	38 425	148 488	143 018	146 385	48
	114 674	110 213	122 263	497 176	470 147	542 189	.
T	24 645	20 510	23 490	97 527	83 599	92 650	16
T	14 958	11 841	14 768	115 907	102 012	123 674	69
T	14 193	13 471	14 676	66 609	62 561	68 859	12
T	5 829	5 362	5 912	25 398	23 134	25 787	5
T	4 976	4 311	4 646	41 415	37 542	42 284	26
T	659	627	680	10 626	10 428	10 919	6
T	386	373	330	4 484	3 838	3 719	3
T	935	637	999	7 131	6 750	9 345	21
T	871	693	837	13 536	11 919	14 583	7
T	3 098	3 574	3 828	33 230	34 049	39 787	33
T	469	413	363	14 087	14 122	14 890	30
T	71 019	61 810	70 499	429 950	389 955	446 497	.
T	2 367	2 257	1 848	32 132	39 691	32 163	6
T	6 945	8 733	7 830	43 737	52 225	49 015	16
T	7 294	7 558	7 993	27 934	25 680	26 320	13
T	1 023	914	920	7 981	7 261	7 318	7
T	863	657	781	3 535	3 591	3 666	8
T	18 492	20 119	19 372	115 319	128 647	118 482	.
T	7 321	6 247	6 662	21 556	16 754	17 434	14
T	6 213	5 677	6 172	30 913	28 589	33 695	.
T	5 474	4 935	5 187	24 721	22 909	26 251	19
T	740	742	986	6 193	5 680	7 444	12
T	5 098	5 672	6 038	37 263	37 653	40 903	16
T	4 521	4 365	5 118	31 634	29 334	36 070	.
T	4 285	4 169	4 916	27 465	25 208	31 464	45
T	236	196	201	4 169	4 126	4 606	9
T	5 895	5 273	6 136	38 350	35 359	42 409	.
T	5 812	5 199	6 024	37 167	34 255	41 148	42
T	83	75	113	1 183	1 104	1 261	14
T	14 370	14 011	15 456	50 509	50 008	54 788	.
T	14 322	13 972	15 410	49 579	49 189	53 826	39
T	47	39	46	930	819	962	12
T	16 111	12 720	14 693	90 576	74 077	89 039	.
T	16 104	12 713	14 687	90 438	73 961	88 918	24
T	8	7	6	138	116	121	3
T	3 540	3 385	4 375	19 395	18 685	24 401	.
T	3 534	3 377	4 369	19 294	18 579	24 311	17
T	7	8	6	101	106	90	3
T	16 408	14 119	15 289	92 372	84 155	96 196	.
T	16 130	13 787	14 969	90 626	82 407	93 528	51
T	278	332	320	1 746	1 748	2 668	10
T	10 753	9 385	11 039	59 437	54 436	65 205	.
T	10 566	9 218	10 878	57 354	52 682	63 136	24
T	188	167	161	2 083	1 754	2 069	8
T	1 593	1 449	1 991	8 853	7 362	7 735	.
T	1 547	1 420	1 958	8 150	6 887	7 150	9
T	46	29	33	703	474	585	4
T	6 239	5 200	5 200	33 696	29 271	24 879	.
T	6 209	5 172	5 164	33 185	28 713	24 240	15
T	30	28	36	511	559	639	6
T	3 152	2 821	3 015	14 782	13 225	15 962	.
T	2 933	2 655	2 802	11 381	10 197	11 586	11
T	220	166	212	3 401	3 028	4 376	6
T	7 466	6 643	6 211	35 844	33 578	30 219	.
T	7 411	6 594	6 136	34 786	32 811	29 280	18
T	56	49	75	757	767	939	6
T	847	762	1 989	11 613	10 607	13 787	.
T	847	762	.A	11 613	10 607	.A	5
T	.	.	.A	.	.	.A	1

10 PRODUKTION NACH GUETERARTEN UND GUETERKLASSEN

MELDE- NR	ERZEUGNIS	EINHEIT	M E N G E			W E R T I N 1000 DM			ANZAHL DER BETR.
			1984	1984	1985	1984	1984	1985	
			1. VJ	4. VJ	1. VJ	1. VJ	4. VJ	1. VJ	1. VJ
3025 91	FASSONDREHTEILE GEDREHTE SCHRAUBEN, BOLZEN, MUTTERN DAV. AUS STAHL NE-METALL	T T T	16 477 16 181 1 327	15 858 14 749 1 109	18 399 17 110 1 289	113 142 92 232 20 911	104 099 86 371 17 728	123 376 102 031 21 346	. 108 44
3025 95	ANDERE FASSONDREHTEILE DAVON AUS STAHL NE-METALL	T T T	43 179 30 006 13 173	40 943 28 963 11 980	47 260 32 848 14 412	483 886 323 196 130 690	433 667 312 789 120 878	514 435 366 848 147 590	. 244 111
3025	INSGESAMT	T	169 186	154 529	175 042	1 143 521	1 060 861	1 230 533	.
3026 10	GROBE DRAHTWAREN AUS STAHL U. NE- METALL RINGSCHRAUBEN, SCHRAUBHAKEN, OESENSCHRAUBEN DAVON AUS STAHL NE-METALL	T T T	1 483 .A .A	1 186 1 163 24	1 303 .A .A	6 546 .A 196	5 472 .A 196	6 214 .A .A	. 9 2
3026 50	ANDERE GROBE DRAHTWAREN DAVON AUS STAHL NE-METALL	T T T	5 229 4 818 411	4 860 4 930 330	5 429 5 023 406	24 181 20 710 3 471	22 170 18 849 3 321	25 487 21 556 3 932	. 21 8
3026	INSGESAMT	T	6 683	6 046	6 733	30 727	27 642	31 701	.
3027 10	EISEN- U. STAHPULVER, ERZEUG- NISSE AUS SINTERMETALL EISEN- U. STAHPULVER ERZEUGNISSE	T T T	.A 4 298 668	.A 3 622 623	.A 4 343 624	.A 67 132 20 654	.A 63 544 19 436	.A 74 268 23 088	1 12 7
3027 51	AUS SINTEREISEN U. SINTERSTAHL	T	4 298	3 622	4 343	67 132	63 544	74 268	12
3027 55	AUS SINTERMETALL	T	668	623	624	20 654	19 436	23 088	7
3027	INSGESAMT	T	.A	.A	.A	.A	.A	.A	.
3028 00	SONST. ERZEUGNISSE DER STAHLVER- FORMUNGA	.A	.A	25
3029 11	OBERFLAECHEVEREDLUNG U. HAERTUNG METALLISCHE UEBERZUEGE IM GALVANISCHEN VERFAHREN	152 946	164 484	162 192	137
3029 14	IM SCHMELZVERFAHREN	91 988	96 329	77 410	65
3029 17	IM SPRITZVERFAHREN	17 488	17 442	13 813	16
3029 21	NICHTMETALLISCHE UEBERZUEGE ELOXIEREN	83 043	79 301	76 042	64
3029 29	SONST. NICHTMETALLISCHE UEBER- ZUEGE	54 001	58 405	58 866	65
3029 50	HAERTEN U. VERGUETEN	39 310	41 729	43 677	46
3029 70	AUFDAMPFEN VON METALLISCHEN UEBERZUEGEN	27 764	29 769	32 199	4
3029 90	SONST. OBERFLAECHEVEREDLUNG U. HAERTUNG	23 495	23 446	25 588	20
3029	INSGESAMT	490 004	500 875	489 787	.
3095 20	REPARATUR AN ERZEUGNISSEN DER STAHLVERFORMUNG	5 010	5 489	4 922	12
3096 10	LOHNVEREDLUNGSARBEITEN AN ERZEUGNISSEN DER ZIEMEREIEN U. KALTWALZWERKE	3 305	3 849	2 873	8
3096 20	AN ERZEUGNISSEN DER STAHLVERFORMUNG	10 238	11 257	13 090	20
3097 20	MONTAGEN VON ERZEUGNISSEN DER STAHLVERFORMUNG	14 155	10 815	9 896	16
3099 10	SCHWEISSEREIARBEITEN ALLGEMEINER ART (SOWEIT NICHT ZUR PRODUKTION GEMOEREND)	29 067	39 041	27 197	52
3099 30	SCHLOSSEREIARBEITEN (SOWEIT NICHT ZUR PRODUKTION GEMOEREND)	59 087	99 893	61 910	127
3099 40	DREHEREIARBEITEN (SOWEIT NICHT ZUR PRODUKTION GEMOEREND)	25 160	30 762	34 396	67
3099 50	SCHLEIFEREIARBEITEN (SOWEIT NICHT ZUR PRODUKTION GEMOEREND)	9 185	10 009	7 509	22
3099 70	BESCHLAGSCHMIEDE, KUNSTSCHMIEDE- U. REPARATURSCHMIEDEARBEITEN	1 601	3 925	3 219	7
3099 80	LAENDLICHE REPARATUR-WERKSTATT- ARBEITEN	10 720	14 671	10 520	33
3099	INSGESAMT	134 789	198 302	144 751	.
STAHLBAUERZEUGNISSE UND SCHIENENFAHRZEUGE									
3111 12	SKELETT- U. STUETZ- U. TRAEGERKON- STRUKTIONEN SKELETTKONSTRUKTIONEN DAVON AUS STAHL LEICHTMETALL	T T T	69 288 68 618 670	93 860 93 208 652	60 612 60 016 596	214 173 208 740 5 433	335 903 329 716 6 187	213 908 209 689 4 219	. 206 7
3111 16	STUETZ- U. TRAEGERKONSTRUKTIONEN DAVON AUS STAHL LEICHTMETALL	T T T	15 728 .A .A	31 248 .A .A	18 183 .A .A	55 271 .A .A	101 131 .A .A	63 194 .A .A	. 98 1
3111 31	HALLEN OHNE EINBAUTEN DAVON AUS STAHL LEICHTMETALL	T T T	33 824 .A .A	45 605 .A .A	26 008 .A .A	112 750 .A .A	171 915 .A .A	87 732 .A .A	. 97 1
3111 35	MIT EINBAUTEN WIE KRANBANNEN, BUENNEN, TREPPEN USW. DAVON AUS STAHL LEICHTMETALL	T T T	16 289 16 289 -	22 552 22 552 -	11 736 11 736 -	39 061 39 061 -	59 255 59 255 -	27 948 27 948 -	. 37 .
3111 51	MASTE U. TUERME (AUCH IN ROHR- BAUWEISE) DAVON AUS STAHL LEICHTMETALL	T T T	19 948 19 939 9	14 521 14 491 30	11 665 11 642 23	53 913 53 476 437	45 551 44 266 1 285	36 481 35 017 1 464	. 40 3

10 PRODUKTION NACH QUETERARTEN UND QUETERKLASSEN

MELDE- NR	ERZEUGNIS	EINHEIT	M E N G E			W E R T I N 1000 DM			ANZAHL DER BETR.
			1984	1984	1985	1984	1984	1985	
			1. VJ	4. VJ	1. VJ	1. VJ	4. VJ	1. VJ	
3111 83	GERUESTKONSTRUKTIONEN (AUCH IN ROHRBAUWEISE)	T	13 812	19 095	13 590	49 560	68 591	53 573	.
	DAVON AUS STAHL	T	13 630	18 928	13 368	46 655	65 860	49 498	43
	LEICHTMETALL	T	182	167	222	2 905	3 731	4 075	5
3111 87	SIGNALBRUECKEN, BRUECKEN FUER ROHR- U. KABELLEITUNGEN	T	.A	.A	.A	.A	.A	.A	.
	DAVON AUS STAHL	T	.A	.A	.A	.A	.A	.A	4
	LEICHTMETALL	T
	FERTIGTEILBAUTEN UEBERWIEGEND AUS STAHL U. LEICHTMETALL IM HOCHBAU								
3111 71	FERTIGHAEUER (1- U. 2-GE- SCHOSSIG) ZUR VOLLMONTAGE VORGESEHEN	T	.A	.A	.A				.
		1000 M2	.A	.A	.A	.A	.A	.A	.
	DAVON AUS STAHL	T	.A	.A	.A				.
		1000 M2	.A	.A	.A	.A	.A	.A	1
	LEICHTMETALL	T	.A	.A	.A				.
		1000 M2	.A	.A	.A	.A	.A	.A	1
3111 79	SONST. FERTIGTEILBAUTEN ZUR VOLLMONTAGE VORGESEHEN	T	7 121	12 730	8 116	43 831	82 089	50 484	33
		1000 M2	141	359	240				.
3111	INSGESAMT	T	176 450	239 989	150 129	570 789	867 828	535 111	.
3112 00	BRUECKEN AUS STAHL U. LEICHTME- TALL, FESTSTEHEND O. BEWEGLICH	T	4 865	7 141	5 182	31 509	41 459	25 433	.
	DAVON AUS STAHL	T	4 847	.A	.A	30 891	.A	.A	22
	LEICHTMETALL	T	18	.A	.A	618	.A	.A	2
3114 00	STAHLWASSERBAUTEN	T	3 637	4 099	1 526	20 925	25 142	7 915	12
3115 00	KONSTRUKTIONEN FUER TUNNEL U. SCHACHTAUSBAU	T	1 247	1 065	1 452	2 582	1 861	2 385	.
	DAVON AUS STAHL	T	.A	.A	.A	.A	.A	.A	4
	LEICHTMETALL	T	.A	.A	.A	.A	.A	.A	1
3117 10	ERZEUGNISSE FUER DEN GRUBENAUSBAU ERZEUGNISSE AUS PROFILSTAHL U. STAHLSCIENEN FUER DEN STRECKENAUSBAU	T	74 875	79 121	75 132	114 544	115 305	108 808	21
3117 21	HYDRAULISCHE GRUBENSTEMPEL EINZELSTEMPEL	T	227	718	399	1 551	7 869	4 205	3
3117 25	SCHREITTAUSBAU, KOMPLETT	T	8 823	19 040	13 763	54 736	116 682	76 195	6
3117 50	STREBAUSBAUEINRICHTUNGEN	T	807	1 197	1 086	2 085	2 965	2 432	6
3117 07	ZUBEHOER, EINZEL- U. ERSATZTEILE FUER HYDRAULISCHE GRUBENSTEMPEL	T	6 714	4 632	3 856	52 662	44 286	34 161	11
3117 08	FUER ANDERE ERZEUGNISSE FUER DEN GRUBENAUSBAU	T	9 116	10 139	9 016	19 181	23 124	21 563	14
3117	INSGESAMT	T	100 562	114 847	103 252	244 759	310 231	247 364	.
3119 10	BAUELEMENTE, SCHALUNGSGERUESTE U. KLEINKONSTRUKTIONEN AUS STAHL U. LEICHTMETALL								
	TORE U. TUEREN AUS GEWALZTEN ODER STRANGGEPRESSTEN PROFILEN	T	32 815	39 446	32 126	212 703	288 204	206 335	.
	DAVON AUS STAHL	T	27 208	30 868	26 641	135 165	168 710	125 283	189
	LEICHTMETALL	T	5 607	8 578	5 485	77 538	119 494	81 052	199
3119 20	FENSTER AUS GEWALZTEN ODER STRANGGEPRESSTEN PROFILEN	T	15 670	22 164	13 707	259 037	385 343	229 794	.
	DAVON AUS STAHL	T	1 123	1 241	701	13 520	16 829	10 815	44
	LEICHTMETALL	T	14 547	20 923	13 006	245 518	368 515	218 979	275
3119 30	GLASDAECHER SOWIE GLEICHARTIGE VERGLASTE BAUTEILE (T-METALL- GEW. / QM-GLASMENGE)	T	3 927	4 016	4 769	23 010	36 506	27 956	.
		M2	221 334	313 054	212 830				.
	DAVON AUS STAHL	T	2 124	2 740	1 939	15 972	23 574	19 220	12
		M2	105 179	132 826	104 590				.
	LEICHTMETALL	T	1 803	3 276	2 830	7 037	12 933	8 736	7
		M2	116 152	180 228	108 240				.
3119 40	DACHSTUEHLE, DACHBINDER U. DEK- KENTRAEGER AUS GEWALZTEN ODER STRANGGEPRESSTEN PROFILEN	T	8 839	8 657	3 622	12 268	18 978	10 597	.
	DAVON AUS STAHL	T	8 782	8 341	3 578	10 840	16 575	9 859	17
	LEICHTMETALL	T	57	316	44	1 428	2 403	738	5
3119 50	ABDECKUNGEN (LICHTGITTER) U. ROSTE AUS GEWALZTEN ODER STRANGGEPRESSTEN PROFILEN	T	18 582	19 649	17 606	52 393	56 820	46 922	.
	DAVON AUS STAHL	T	18 535	19 510	17 529	51 645	55 374	46 042	46
	LEICHTMETALL	T	47	139	77	748	1 446	880	7
3119 61	INSTALLATIONSWAENDE U. SANI- TAERZELLEN MIT EINEM RAHMEN AUS GEWALZTEN ODER STRANG- GEPRESSTEN PROFILEN	T	3 372	1 862	1 169	10 991	18 512	8 097	.
	DAVON AUS STAHL	T	542	899	811	5 682	9 589	4 799	13
	LEICHTMETALL	T	2 830	963	358	5 309	8 923	3 298	5
3119 65	SONST. BAUELEMENTE AUS GEWALZ- TEN ODER STRANGGEPRESSTEN PROFILEN	T	11 600	22 503	22 193	81 851	118 105	83 566	.
	DAVON AUS STAHL	T	10 556	21 116	21 315	63 832	93 341	67 652	116
	LEICHTMETALL	T	1 044	1 387	878	18 019	24 764	15 914	45
3119 70	SCHALUNGSGERUESTE U. SONST. SCHALUNGSMATERIAL	T	15 175	9 985	7 664	61 883	42 565	34 281	.
	DAVON AUS STAHL	T	15 175	9 985	7 664	61 883	42 565	34 281	18
	LEICHTMETALL	T
3119 80	SONST. KONSTRUKTIONEN AUS GE- WALZTEN ODER STRANGGEPRESSTEN PROFILEN	T	13 017	18 133	13 328	70 107	88 541	67 906	.
	DAVON AUS STAHL	T	12 696	17 635	12 971	62 883	77 598	59 621	115
	LEICHTMETALL	T	321	498	357	7 224	10 946	8 285	21
3119	INSGESAMT	T	122 997	148 415	116 184	784 243	1 053 575	715 454	.

10 PRODUKTION NACH GUETERARTEN UND GUETERKLASSEN

MELDE- NR	ERZEUGNIS	EINHEIT	M E N G E			W E R T I N 1000 DM			ANZAHL DER BETR.
			1984 1. VJ	1984 4. VJ	1985 1. VJ	1984 1. VJ	1984 4. VJ	1985 1. VJ	1985 1. VJ
3110 08	EINZEL- U. ERSATZTEILE FUER STAHL- U. LEICHTMETALLKONSTRUK- TIONEN	T	8 287	10 659	10 782	27 960	35 960	35 288	53
	WEICHEN, KREUZUNGEN U.AE. GLEIS- MATERIAL								
3121 11	WEICHEN U. KREUZUNGEN AUS KOPFSCHIENEN	T	3 855	7 086	7 828	13 360	21 815	25 238	12
3121 15	AUS RILLENSCHIENEN	T	566	479	447	3 637	3 379	2 240	3
3121 80	HEMMSCHUHE, PRELLBOECKE U.AE. GLEISMATERIAL	T	219	277	303	1 013	1 543	1 829	7
3121	INSGESAMT	T	4 640	7 842	8 578	18 010	26 737	29 307	.
3124 00	DREHSCHEIBEN U. SCHIEBEBUEHNEN	T	.A	.A	.A	.A	.A	.A	1
3127 00	WEICHEN, KREUZUNGEN U.AE. GLEIS- MATERIAL FUER FELD- U. IN- DUSTRIEBAHNEN	T	.A	.A	.A	.A	.A	.A	4
3120 09	EINZEL- U. ERSATZTEILE FUER WEI- CHEN, KREUZUNGEN U.AE. GLEIS- MATERIAL	T	2 450	2 464	2 583	6 128	6 187	6 445	6
	DAMPFKESSEL, BEHAELTER U. ROHR- LEITUNGEN								
3151 11	WASSERROHRKESSEL MIT KOHLEN-, KERNENERGIE- ODER ELEKTROBEHEIZUNG	T	5 279	9 227	4 499	67 551	110 126	70 083	9
3151 14	MIT OELBEHEIZUNG	T	2 301	14 732	2 063	34 220	130 941	30 982	16
3151 17	MIT GASBEHEIZUNG	T	357	525	358	9 757	13 564	9 886	6
3151 19	MIT KOMBINIRTER BEHEIZUNG	T	2 491	26 891	2 085	34 865	247 924	21 482	8
	GROSSWASSERRAUMKESSEL								
3151 44	MIT OELBEHEIZUNG	T	1 845	1 893	1 253	15 027	14 065	10 529	6
3151 47	MIT GASBEHEIZUNG	T	172	872	183	1 226	5 614	1 264	4
3151 48	MIT KOHLEN-, KERNENERGIE-, ELEKTRO- ODER MIT KOMBINIER- TER BEHEIZUNG	T	506	845	566	5 599	6 361	3 980	8
3151 70	DAMPFKESSEL SONST. BAUART	T	392	526	298	4 624	8 094	3 869	7
3151 09	EINZEL- U. ERSATZTEILE	T	1 695	3 484	1 557	12 187	26 411	13 670	21
3151	INSGESAMT	T	15 038	88 695	12 862	185 056	563 101	165 745	.
	DAMPFKESSELFUERUNGEN								
3153 40	FUER FLUESSIGEN BRENNSTOFF	T	201	693	715	4 330	11 490	9 707	5
3153 70	FUER PULVERISIERTEN FESTEN BRENNSTOFF ODER FUER GAS	T	2 879	2 550	1 438	31 417	30 009	16 854	5
3153 80	FUER SONST. BRENNSTOFFE SOWIE FUER KOMBINIERTE BEHEIZUNG	T	235	531	377	2 447	4 928	4 920	8
3153 09	EINZEL- U. ERSATZTEILE	T	435	385	462	1 637	1 745	1 485	6
3153	INSGESAMT	T	3 750	4 159	2 992	39 832	48 172	32 966	.
	HILFSAPPARATE FUER DAMPFKESSEL SPEISEWASSER- U. LUFTVORWARMER, UEBERHITZER, WAERMEAUSTAUSCHER								
3154 20	DAMPFSAMMLER, DAMPF- U. WAERME- SPEICHER, RUSSBLAESER U.AE.	T	3 380	16 101	5 118	35 889	110 477	51 379	23
3154 40	SAUGZUG- U. ENTSTAUBUNGSANLAGEN, RAUCHGASABZUEGE U.AE.	T	936	847	434	9 998	11 607	4 993	5
3154 08	EINZEL- U. ERSATZTEILE	T	1 412	11 706	1 408	14 445	77 794	15 158	9
3154	INSGESAMT	T	802	723	579	12 550	11 615	8 723	7
	BEHAELTER U. KESSELSCHMIEDER- ZEUGNISSE								
3155 41	ORTSFESTE BEHAELTER UEBER 100 M3 FASSUNGSVERMOEGEN FUER AN- LAGEN DER CHEMISCHEN U. VER- WANDTEN INDUSTRIE	T	6 361	7 742	6 673	46 836	76 409	53 088	.
	DAVON AUS STAHL	T	.A	.A	.A	.A	.A	.A	.
	LEICHTMETALL	T	.A	.A	.A	.A	.A	.A	53
	ANDERE ORTSFESTE BEHAELTER UEBER 100 M3 FASSUNGSVERMOEGEN								
3155 43	FUER FESTE STOFFE	T	5 697	7 512	7 902	25 248	38 858	34 371	.
	DAVON AUS STAHL	T	5 504	7 187	7 556	22 202	33 429	29 439	22
	LEICHTMETALL	T	193	325	346	3 046	5 429	4 932	3
3155 45	FUER FLUESSIGE STOFFE	T	6 716	11 447	10 469	30 125	58 029	32 497	.
	DAVON AUS STAHL	T	.A	.A	.A	.A	.A	.A	28
	LEICHTMETALL	T	.A	.A	.A	.A	.A	.A	1
3155 47	FUER GASFOERMIGE STOFFE	T	1 939	2 318	1 684	5 778	8 184	5 636	.
	DAVON AUS STAHL	T	1 939	2 318	1 684	5 778	8 184	5 636	13
	LEICHTMETALL	T
3155 70	MAENTEL FUER HOCH-, SCHMELZ-, KOKEREI- U. KUPOLOEFEN SOWIE WINDERHITZER	T	862	2 264	1 280	8 067	13 136	8 293	4
3155 90	SONST. KESSELSCHMIEDER- ERZEUGNISSE	T	2 006	2 849	1 975	4 920	7 468	8 515	12
3155 08	EINZEL- U. ERSATZTEILE	T	9 223	7 391	5 624	12 423	11 778	10 365	25
3155	INSGESAMT	T	32 804	41 523	35 607	133 397	213 862	152 785	.
	ROHRLEITUNGEN								
3156 10	DRUCKROHRLEITUNGEN U. ZUBEHOER FUER WASSERKRAFTWERKE	T	2 939	3 342	3 053	30 556	30 929	19 673	12
	SONST. ROHRLEITUNGEN U. ZUBEHOER								
3156 21	AUS NAHTLOSEN STAHLROHREN	T	7 998	17 280	9 668	44 332	129 144	64 543	66
3156 25	AUS STAHLBLECH	T	7 800	7 540	5 353	47 480	58 639	47 990	26
3156 29	AUS GUSSEISEN ODER NE-METALLEN	T	262	278	284	4 151	4 032	4 860	5
3156 09	EINZEL- U. ERSATZTEILE	T	1 351	1 755	1 265	19 449	23 020	18 730	16
3156	INSGESAMT	T	20 350	30 195	19 623	145 968	245 764	155 796	.

10 PRODUKTION NACH QUETERARTEN UND QUETERKLASSEN

MELDE- NR	ERZEUGNIS	EINHEIT	M E N G E			W E R T I N 1000 DM			ANZAHL DER BETR.
			1984 1. VJ	1984 4. VJ	1985 1. VJ	1984 1. VJ	1984 4. VJ	1985 1. VJ	
HEIZKESSEL FUER WARMWASSERHEI- ZUNGSANLAGEN									
AUS STAHL									
3157 11	MIT KOHLEN- ODER ELEKTROBEHEI- ZUNG	ST	3 977	3 775	3 731	7 265	8 605	7 335	11
3157 14	MIT OELBEHEIZUNG	ST	27 916	30 605	31 442	50 197	57 731	55 252	17
3157 17	MIT GASBEHEIZUNG	ST	9 362	15 936	12 300	8 836	14 893	12 493	4
3157 19	MIT KOMBINIRTER BEHEIZUNG	ST	26 106	18 087	18 077	46 436	37 353	36 341	19
AUS GUSSEISEN									
3157 31	MIT KOHLEN- ODER ELEKTROBEHEI- ZUNG	ST	.A	.A	161	.A	.A	701	3
3157 34	MIT OELBEHEIZUNG	ST	.A	.A	.A	.A	.A	.A	4
3157 37	MIT GASBEHEIZUNG	ST	27 615	37 182	29 836	37 872	52 690	39 168	9
3157 39	MIT KOMBINIRTER BEHEIZUNG	ST	.A	.A	.A	.A	.A	.A	2
3157 09	EINZEL- U. ERSATZTEILE	T	440	341	533	4 008	3 329	4 480	3
3157	INSGESAMT	182 363	221 765	182 624	.
TRANSPORTGROSSBEHAELTER (CONTAINER)									
3158 00		T	11 682	15 066	13 955				
		ST	7 937	10 699	9 229	65 358	70 590	62 249	.
	DAVON AUS STAHL	T	11 053	14 416	.A				
		ST	6 434	8 574	.A	52 132	55 497	.A	41
	LEICHTMETALL	T	629	650	.A				
		ST	1 503	2 125	.A	13 226	15 093	.A	2
LOKOMOTIVEN									
LOKOMOTIVEN MIT KOLBENVERBREN- NUNGSMOTOREN MIT MECHANISCHER, HYDRAULISCHER U. ELEKTRISCHER KRAFTUEBERTRAGUNG U. EINER MO- TORLEISTUNG									
3171 11	BIS 220 KW	T	.A	.A	.A				
		ST	.A	.A	.A	.A	.A	.A	2
3171 15	UEBER 220 BIS 735 KW	T	.A	.A	425				
		ST	.A	.A	7	.A	.A	11 081	3
3171 17	UEBER 735 KW	T	.A	.	.A				
		ST	.A	.	.A	.A	.	.A	1
3171 50	LOKOMOTIVEN MIT ELEKTRISCHER AN- TRIEB FUER VOLLBAHNEN	T	.A	.A	.A				
		ST	.A	.A	.A	.A	.A	.A	1
3171 90	ELEKTRISCHE INDUSTRIEBAHNFahr- ZEUGE U. SONST. LOKOMOTIVEN	T	.A	.A	.A				
		ST	.A	.A	.A	.A	.A	.A	1
3171 09	ZUBEHOER, EINZEL- U. ERSATZTEILE	T	894	1 634	1 251	16 377	24 620	15 391	16
3171	INSGESAMT	73 107	66 465	55 682	.
SCHIENENGEBUNDENE WAGEN									
3173 10	REISEZUGWAGEN	T	3 019	1 007	1 779				
		ST	74	27	42	55 090	17 089	30 283	.
	DAVON AUS STAHL	T	.A	1 007	1 779				
		ST	.A	27	42	.A	17 089	30 283	3
	LEICHTMETALL	T	.A	.	.				
		ST	.A	.	.	.A	.	.	.
3173 20	EISENBAHNTRIEB- U. -STEUERWAGEN, SCHIENENOMNIBUSSE U.AE.	T	2 190	1 248	539				
		ST	59	54	75	53 105	52 452	25 719	.
	DAVON AUS STAHL	T	.A	.A	.A				
		ST	.A	.A	.A	.A	.A	.A	5
	LEICHTMETALL	T	.A	.A	.A				
		ST	.A	.A	.A	.A	.A	.A	1
3173 31	GEWOEHNLICHE QUETERWAGEN OFFEN	T	8 042	8 740	11 241				
		ST	394	499	604	27 763	33 745	40 015	.
	DAVON AUS STAHL	T	8 042	8 740	11 241				
		ST	394	499	604	27 763	33 745	40 015	6
	LEICHTMETALL	T
		ST
3173 35	GEDECKT	T	5 163	.A	9 765				
		ST	298	.A	346	34 965	.A	44 828	.
	DAVON AUS STAHL	T	5 163	.A	9 765				
		ST	298	.A	346	34 965	.A	44 828	3
	LEICHTMETALL	T
		ST
3173 42	SPEZIALQUETERWAGEN KESSEL- U. BEHAELTERWAGEN	T	1 588	1 637	652				
		ST	58	74	37	9 678	9 436	3 534	.
	DAVON AUS STAHL	T	1 588	1 637	652				
		ST	58	74	37	9 678	9 436	3 534	3
	LEICHTMETALL	T
		ST
3173 45	HUCKEPACK- U. CONTAINERWAGEN	T	.A	.A	.A				
		ST	.A	.A	.A	.A	.A	.A	.
	DAVON AUS STAHL	T	.A	.A	.A				
		ST	.A	.A	.A	.A	.A	.A	3
	LEICHTMETALL	T
		ST
3173 48	SONST. SPEZIALQUETERWAGEN	T	.A	.A	.A				
		ST	.A	.A	.A	.A	.A	.A	.
	DAVON AUS STAHL	T	.A	.A	.A				
		ST	.A	.A	.A	.A	.A	.A	1
	LEICHTMETALL	T
		ST
3173 50	BAHNDIENST- U.AE. SONDERWAGEN	T	.A	.A	.				
		ST	.A	.A	.	.A	.A	.	.
	DAVON AUS STAHL	T	.A	.A	.				
		ST	.A	.A	.	.A	.A	.	.
	LEICHTMETALL	T
		ST

10 PRODUKTION NACH GUETERARTEN UND GUETERKLASSEN

MELDE- NR.	ERZEUGNIS	EINHEIT	M E N G E			W E R T I N 1000 DM			ANZAHL DER BETR.
			1984	1984	1985	1984	1984	1985	
			1. VJ	4. VJ	1. VJ	1. VJ	4. VJ	1. VJ	
3173 90	WAGENUNTERGESTELLE, FAHR- DREH- U. LENKGESTELLE	T	1 052	2 336	1 246				
		ST	389	524	460				
3173 09	ZUBEHOER, EINZEL- U. ERSATZTEILE	T	2 237	3 602	2 572	11 701	24 816	14 628	7
3173	INSGESAMT	29 006	58 102	32 387	19
						270 163	303 553	233 268	.
3174 10	STRASSENBAHN-, HOCHBAHN-, UNTER- GRUNDBAHN- U. SCHWEBEBAHNWAGEN	T	2 090	2 281	1 532				
	STRASSENBAHN-, HOCHBAHN- UNTERGRUNDBAHN- U. SCHWEBE- BAHNWAGEN	ST	62	86	50				
	DAVON AUS STAHL	T	.A	.A	.A	48 507	58 746	47 762	.
	LEICHTMETALL	ST	.A	.A	.A	.A	.A	.A	3
3174 09	ZUBEHOER, EINZEL- U. ERSATZ- TEILE	T	781	664	649	18 075	17 168	17 279	7
3174	INSGESAMT	66 582	75 914	65 041	.
3175 20	FELDBAHN- U. INDUSTRIEBAHNWAGEN	T	977	784	672				
	FELDBAHN- U. INDUSTRIEBAHNWAGEN	ST	693	505	330	3 842	3 317	3 131	8
3175 09	ZUBEHOER, EINZEL- U. ERSATZTEILE	T	824	700	859	8 739	4 853	4 979	5
3175	INSGESAMT	9 581	8 170	8 110	.
3195 58	REPARATUREN U. UEBERHOLUNGEN AN TRANSPORTBEHAELTERN (CONTAINER) U. SCHIENENFAHRZEUGE	ST	23 406	20 886	19 583	12 179	12 085	11 744	10
3195 71	TRANSPORTBEHAELTER (CONTAINER) UEBER 3 M3 NUTZRAUM	ST	81	83	70	4 942	4 139	4 293	5
3195 72	LOKOMOTIVEN	ST							
	EISENBAHN-REISEZUG- U. -SONDER- WAGEN, BEI- U. ANHAENGEWAGEN	ST	143	224	258	3 788	4 312	3 221	6
3195 73	ALLER ART	ST	.A	.A	.A	.A	.A	.A	1
3195 74	TRIEBWAGEN ALLER ART, SCHIENEN- OMNIBUSSE U.AE.	ST	6 784	6 299	6 557	24 048	28 551	26 121	17
3195 76	EISENBAHN-GUETERWAGEN U. AR- BEITSWAGEN U.AE.	ST	.A	.A	.A	.A	.A	.A	1
3195 77	WAGENUNTER-, FAHR-, DREH- U. LENKGESTELLE, REPARATUREN AN WAGENTEILEN	ST	.A	.A	.A	.A	.A	.A	1
3195 79	FELD- U. INDUSTRIEBAHNWAGEN	ST	509	.A	.A	1 343	.A	.A	2
3195	WIEDERHERSTELLUNGSARBEITEN U. REPARATUREN AN OBERBAUMATERIAL	4 012	4 073	2 558	8
	INSGESAMT	53 544	58 971	51 366	.
3199 11	BAUSTELLENARBEITEN (AUCH IM TAGE- LOHN) MONTAGEN, UM- U. WIEDERAUFBAU, REPARATUREN ALLER ART	31 987	41 986	24 824	63
3199 12	AN FERTIGTEILBAUTEN UEBERWIE- GEND AUS STAHL U. LEICHTME- TALL IM HOCHBAU	81 231	104 805	74 271	70
3199 13	AN SONST. HOCHBAUKONSTRUKTIONEN	9 778	8 625	4 050	16
3199 14	AUS STAHL U. LEICHTMETALL	2 166	3 649	1 913	8
3199 16	AN BRUECKEN AUS STAHL U. LEICHTMETALL	114 951	194 236	145 439	216
3199 20	AN STAHLWASSERBAUTEN	10 014	14 458	9 626	8
3199 51	AN SONST. STAHL- U. LEICHTME- TALL-KONSTRUKTIONEN	111 507	192 623	102 239	53
3199 55	AN WEICHEN U. KREUZUNGEN	36 353	44 416	37 266	49
3199 56	U.AE. GLEISMATERIAL	835 758	1 037 500	697 997	228
3199	AN DAMPFKESSELEN, FEUERUNGEN U. HILFSAPPARATEN	1 233 745	1 642 297	1 097 645	.
	AN ORTSFESTEN BEHAELTERN				
	AN ROHRLEITUNGEN				
	INSGESAMT				
MASCHINENBAUERZEUGNISSE									
METALLBEARBEITUNGSMASCHINEN DER SPANABHEBENDEN FORMUNG									
3211 11	HOBEL-, STOSS- U. RAEUMMASCHINEN	T	.A	.A	.A				
	EINSTAENDER- U. ZWEISTAENDER- HOBELMASCHINEN (EINSCHL. KOM- BINIERTE HOBEL- U. FRAESMA- SCHINEN)	ST	.A	.A	.A	.A	.A	.A	1
3211 15	WAAGERECHT- U. SENKRECHT- STOSSMASCHINEN	T	.A	.A	.A				
		ST	.A	.A	.A	.A	.A	.A	3
3211 18	HOBEL- U. STOSSMASCHINEN FUER SONDERZWECKE	T	13	26	15				
		ST	14	35	16	1 361	1 465	1 114	4
3211 19	RAEUMMASCHINEN	T	170	185	89				
		ST	33	46	26	7 485	7 153	3 822	8
3211 21	DREH-, AUSSERGEWINDESCHNEID- U. ABSTECHEMASCHINEN	T	1 229	3 485	2 281				
	SPITZENDREHMASCHINEN	ST	566	940	656	42 956	123 670	79 387	10
3211 22	MIT EINEM UMLAUF-D. UEBER BETT BIS 800 MM	T	679	840	196				
	MIT EINEM UMLAUF-D. UEBER BETT UEBER 800 MM	ST	10	22	5	16 773	21 518	5 114	4

10 PRODUKTION NACH GUETERARTEN UND GUETERKLASSEN

MELDE- NR	ERZEUGNIS	EINHEIT	M E N G E			W E R T I N 1000 DM			ANZAHL DER BETR.
			1984	1984	1985	1984	1984	1985	
			1. VJ	4. VJ	1. VJ	1. VJ	4. VJ	1. VJ	1. VJ
3211 24	KARUSSEL-DREHMASCHINEN	T ST	1 078 22	942 18		51 346	35 771		
3211 25	KLEINDREHMASCHINEN UHRMACHERDREHSTUEHLE, MECHA- NIKER- U. NACHDREHMASCHINEN	T ST	56 151	83 119	380 58	778	1 050	13 255	6
3211 26	AUSSERGEWINDESCHNEIDMASCHINEN (OHNE SOLCHE AUS 321275)	T ST	59 648	65 587	36 569	3 590	3 260	2 003	3
3211 27	ABSTECHEMASCHINEN U. -AUTOMA- TEN, DREH-, BOHR- U. AB- STECHEMASCHINEN (KOMBINIERT)	T ST	5 12	36 47	40 55	449	3 446	3 144	4
3211 29	SONST. DREHMASCHINEN (ACHSEN-, BLOCK-, HINTER-, KURBELWEL- LEN- U. NOCKENWELLEN-, ROHR-, WALZEN-, PLANDREHMASCHINEN)	T ST	703 122	1 209 187	573 123	32 371	52 044	30 713	10
3211 33	REVOLVERDREHMASCHINEN U. DREH- AUTOMATEN REVOLVERDREHMASCHINEN (TROM- MEL-, STERN- U. FLACHTISCH- REVOLVERDREHMASCHINEN)	T ST	436 135	780 194	653 127	23 039	39 343	30 563	4
3211 34	MEHRSPINDEL-DREHAUTOMATEN (STANGEN- U. FUTTERAUTOMA- TEN)	T ST	538 61	1 660 162	682 73	31 323	85 141	38 942	6
3211 36	EINSPINDEL-DREHAUTOMATEN (STANGEN-, LANGDREHAUTO- MATEN)	T ST	961 277	1 440 454	834 278	40 037	95 847	58 204	4
3211 38	ANDERE EINSPINDEL-DREHAUTO- MATEN (FUTTERAUTOMATEN)	T ST	308 54	576 96	356 53	15 219	30 747	15 783	6
3211 41	BOHRMASCHINEN U. INNENGEWINDE- SCHNEIDMASCHINEN TISCH-, SAEULEN- U. STAENDER- BOHRMASCHINEN (AUCH IN REI- HENANORDNUNG)	T ST	658 2 848	811 3 610	707 3 096	14 509	20 647	17 164	11
3211 42	RADIALBOHRMASCHINEN	T ST	46 28	101 52	49 30	1 104	2 402	1 041	4
3211 45	AUSBOHRMASCHINEN (FEIN-, TIEF- BOHRMASCHINEN U. BOHRBAENKE, KURBELWELLEN- U. ZYLINDER- BOHRMASCHINEN)	T ST	.A .A	.A .A	.A .A	.A	.A	.A	3
3211 46	MEHRSPINDELBOHRMASCHINEN, SENKRECHT U. WAAGERECHT	T ST	84 17	151 27	125 28	1 907	5 918	4 605	6
3211 47	LEHRENBOHRMASCHINEN (KOORDI- NATEN-BOHRMASCHINEN)	T ST	.A .A	.A .A	.A .A	.A	.A	.A	1
3211 48	SONST. BOHRMASCHINEN (MEHR- SPINDEL-BOHR-, FRAES- U. GE- WINDESCHNEIDMASCHINEN, ZEN- TRIER-, ANBOHRMASCHINEN)	T ST	156 40	453 66	417 55	7 446	17 675	13 571	7
3211 49	INNENGEWINDESCHNEIDMASCHINEN (OHNE SOLCHE AUS 321275)	T ST	26 114	21 118	16 82	1 203	865	653	6
3211 52	FRAESMASCHINEN, WAAGERECHT- BOHR- U. -FRAESMASCHINEN KONSOLFRAESMASCHINEN (WAAGE- RECHT, SENKRECHT U. UNIVER- SAL), HANDHEBELFRAESMASCHI- NEN	T ST	254 146	681 309	304 180	11 393	31 938	16 301	10
3211 53	SENKRECHT-, RUNDTISCH- U. TROMMELFRAESMASCHINEN (OHNE KONSOLFRAESMASCHINEN)	T ST	94 83	219 79	284 58	5 505	13 818	9 966	3
3211 54	PLAN- U. LANGFRAESMASCHINEN	T ST	729 22	2 927 36	1 281 17	21 197	61 510	26 658	5
3211 55	WERKZEUGFRAESMASCHINEN	T ST	1 667 656	3 274 1 364	1 987 755	76 660	183 702	112 789	4
3211 57	KOPIER- U. GRAVIERFRAESMA- SCHINEN	T ST	359 415	765 368	476 355	10 158	27 141	15 068	6
3211 58	WAAGERECHT-BOHR- U. -FRAES- MASCHINEN (KOMBINIERT)	T ST	789 21	1 335 31	240 10	28 735	40 158	7 173	4
3211 59	SONST. FRAESMASCHINEN (GEWIN- DE-, NUTEN-, BLECHKANTEN-, LANGLOCH-, NOCKENWELLEN-, WALZENZAPFEN-, SCHLUESSEL- FRAESMASCHINEN)	T ST	199 282	496 396	193 293	8 443	21 485	6 401	9
3211 61	SAEGE- U. FEILMASCHINEN KALT- U. WARMKREISSAEGEMA- SCHINEN	T ST	818 934	1 422 1 362	1 168 1 350	14 605	33 515	20 019	5
3211 65	HUB- U. BANDSAEGEMASCHINEN	T ST	611 551	788 594	906 604	8 948	12 066	11 544	5

10 PRODUKTION NACH QUETERARTEN UND QUETERKLASSEN

MELDE- NR	ERZEUGNIS	EINHEIT	M E N G E			W E R T I N 1000 DM			ANZAHL DER BETR.
			1984 1. VJ	1984 4. VJ	1985 1. VJ	1984 1. VJ	1984 4. VJ	1985 1. VJ	1985 1. VJ
3211 67	SONST. SÄGEMASCHINEN, FEIL- U. TRENNMASCHINEN (AUCH KOM- BINIERTE SÄGE- U. FEILMA- SCHINEN) (DEKUPIERSÄGEN FÜR METALL, BÜGELSÄGEMA- SCHINEN)	T ST	520 1 647	552 1 280	478 1 360		11 578 18 690	15 889	7
3211 71	SCHLEIF-, LAEPP- U. POLIERMA- SCHINEN	T ST	435 83	999 147	604 80	20 063	50 145	28 314	12
3211 72	AUSSEN-RUNDSCHLEIFMASCHINEN (EINSCHL. SPITZENLÖSER AUSSEN-RUNDSCHLEIFMASCHINEN)	T ST	104 43	198 56	43 19	7 848	10 227	2 511	4
3211 73	INNEN-RUNDSCHLEIFMASCHINEN (EINSCHL. FUTTERLÖSER INNEN-RUNDSCHLEIFMASCHINEN)	T ST	508 110	691 195	508 136	22 688	36 019	23 550	7
3211 75	RUNDSCHLEIFMASCHINEN FÜR SONDERZWECKE (KURBELWELLEN-, WALZEN-, GEWINDE-, KEGEL-, RADSATZSCHLEIFMASCHINEN AUCH OVALSCHLEIFMASCHINEN)	T ST	1 325 347	2 482 526	1 182 329	48 927	73 708	42 090	11
3211 76	FLACHSCHLEIFMASCHINEN	T ST	298 121	736 164	610 141	19 142	47 423	38 651	11
3211 77	ZIEHSCHLEIFMASCHINEN (HONMA- SCHINEN) U. LAEPPMASCHINEN	T ST	982 2 408	1 320 2 818	1 092 3 147	38 408	64 485	51 419	22
3211 79	WERKZEUGSCHLEIFMASCHINEN FÜR INSTANDHALTUNG U. NEUPRO- DUKTION	T ST	1 173 3 790	1 191 4 399	1 102 4 504	34 092	49 634	37 924	32
3211 83	SONST. SCHLEIF-, LAEPP- U. POLIERMASCHINEN (BLECH- U. BANDSTAHLSCHEIF- U. POLIER- MASCHINEN, ROHRSCHEIF- U. POLIERMASCHINEN, TRENN- SCHLEIFMASCHINEN)	T ST	150 37	1 096 114	347 55	9 004	55 937	18 964	7
3211 88	VERZÄHMASCHINEN	T ST	90 7	535 50	267 50	4 299	29 904	13 467	4
3211 89	FRAESMASCHINEN FÜR VERZÄHNUN- GEN, KEILWELLEN, ZAHNSTANGEN U. SCHNECKEN (TEIL- U. WÄELZ- VERFAHREN)	T ST	132 46	561 123	224 57	6 958	29 546	12 560	4
3211 91	ANDERE METALLBEARBEITUNGSMA- SCHINEN	T ST	67 811	.A .A	99 918	3 925	.A	5 829	5
3211 92	MEHRSPINDELKÖPFE	T ST	619 112	772 210	478 136	36 514	55 097	33 871	7
3211 93	BEARBEITUNGSMASCHINEN DURCH ULTRASCHALL, FUNKENEROSION, ELEKTRONENSTRAHL U. LASER	T ST	.A .A	.A .A	.A .A	.A	.A	.A	1
3211 94	LAENGENTEIL- U. KREISTEILMA- SCHINEN	T ST	2 695 278	4 076 180	2 590 249	113 468	198 256	127 174	11
3211 95	FERTIGUNGSSTRASSEN, SCHALT- TISCH- U. SCHALTROMMELMA- SCHINEN, BEARBEITUNGSZENTREN FERTIGUNGSSTRASSEN (TRANS- FERSTRASSEN)	T ST	472 84	1 018 116	382 86	18 005	40 771	20 861	14
3211 96	SCHALTTISCH- U. SCHALTTRUM- MELMASCHINEN	T ST	1 671 364	5 302 554	3 167 372	73 033	213 610	110 649	14
3211 98	BEARBEITUNGSZENTREN	T ST	.A .A	618 221	.A .A	.A	33 557	.A	14
3211 99	SONST. SONDERMASCHINEN DER SPANABHEBENDEN FORMUNG	T ST	223 1 346	295 2 205	283 1 676	11 437	15 623	14 021	14
3211 09	AUFBAUEINHEITEN, BOHR- U. DREHEINHEITEN, GEWINDE- SCHNEID-, FEINBOHR-, AUSBOHR-, PLANDREH-, TISCHEINHEITEN	T ST	7 614 32 538	9 992 58 223	8 091 36 767	186 473	281 932	218 967	258
3211	7-BOHRER, EINZEL- U. ERSATZ- TEILE	T ST	20 042 .A	25 646 .A	22 490 .A	1 177 120	2 313 095	1 398 328	.A
	INSGESAMT	T ST	32 538 20 042	58 223 25 646	36 767 22 490	1 177 120	2 313 095	1 398 328	.A
	METALLBEARBEITUNGSMASCHINEN DER SPANLOSEN FORMUNG	T ST	.A .A	322 5	.A .A	.A	3 777	.A	.A
3212 11	HAEMMER, SCHMIEDE-, NIET-, BIE- GE- U. RICHTMASCHINEN U. AE. FREIFORM- U. GESENKSCHMIEDE- HAEMMER	T ST	.A .A	322 5	.A .A	.A	3 777	.A	.A
3212 12	SPANN-, TREIB- U. POLIERHAEM- MER, MAGNETHAEMMER, RUND- HAEMMER- U. REDUZIERMASCH.	T ST	60 59	198 68	833 56	3 736	9 135	14 063	4

10 PRODUKTION NACH GUETERARTEN UND GUETERKLASSEN

MELDE- NR	ERZEUGNIS	EINHEIT	M E N G E			W E R T I N 1000 DM			ANZAHL DER BETR.
			1984	1984	1985	1984	1984	1985	
			1. VJ	4. VJ	1. VJ	1. VJ	4. VJ	1. VJ	1985 1. VJ
3212 13	SCHMIEDENALZ- U. STAUCHMA- SCHINEN	T	.A	238	500				
		ST	.A	6	3	.A	6 865	13 826	2
3212 14	NIETMASCHINEN	T	18	14	18				
		ST	78	93	79	1 071	1 977	2 031	6
3212 15	BETONSTANDBIEGEMASCHINEN (AUCH BETONSTAHLSCHEREN)	T	245	267	239				
		ST	367	261	257	4 164	5 531	5 346	4
3212 16	BIEGE- U. RICHTMASCHINEN FUER ROHRE, WELLEN, STANGEN U. FORMEISEN	T	342	743	493				
		ST	183	284	249	15 516	31 361	28 850	14
3212 19	SONST. MASCHINEN DIESER ART	T	383	818	456				
		ST	95	140	104	10 497	21 542	9 608	14
	PRESSEN MIT MECHANISCH. ANTRIEB FUER DIE METALLBEARBEITUNG								
3212 21	PRESSEN MIT HAND- U. FUSSAN- TRIEB	T	58	65	58				
		ST	2 513	2 222	1 987	1 079	1 354	1 306	9
3212 22	EXZENTER- U. KURBELPRESSEN BIS 160 T PRESSKRAFT	T	911	1 218	924				
		ST	269	390	247	18 006	30 728	20 917	22
3212 23	UEBER 160 T PRESSKRAFT	T	617	909	513				
		ST	5	8	8	10 952	9 587	8 029	5
3212 24	STANZAUTOMATEN	T	213	758	297				
		ST	36	143	51	6 194	19 829	7 822	9
3212 25	KNIEHEBEL- U. KURBELZIEH- PRESSEN	T	112	437	77				
		ST	37	29	22	4 720	8 818	5 915	6
3212 26	REIBSPINDELPRESSEN	T	204	1 346	100				
		ST	10	11	12	2 992	16 255	2 227	4
3212 28	SONST. PRESSEN MIT MECHANIS- CHEM ANTRIEB	T	1 016	306	470				
		ST	418	265	321	16 733	8 731	9 567	9
	PRESSEN MIT HYDRAULISCH. ANTRIEB FUER DIE METALLBEARBEITUNG								
3212 31	HYDRAULISCHE EINSTAENDERPRES- SEN	T	281	241	453				
		ST	112	100	119	6 263	6 575	9 173	13
3212 32	HYDRAULISCHE ZWEISTAENDER- ZWEISAEULEN- U. VIERSAEULEN- PRESSEN	T	2 906	2 280	1 355				
		ST	108	157	103	32 720	40 705	20 636	13
3212 33	HYDRAULISCHE ZIEHPRESSEN	T	1 050	1 438	592				
		ST	16	19	13	12 900	20 652	7 093	5
3212 34	HYDRAULISCHE ABKANTPRESSEN	T	811	1 256	707				
		ST	51	77	50	8 647	13 787	9 669	9
3212 38	SONST. HYDRAULISCHE PRESSEN	T	1 301	1 972	1 418				
		ST	200	187	164	30 670	53 471	40 104	10
	BLECHBEARBEITUNGSMASCHINEN (OHNE PRESSEN)								
3212 41	SCHEREN U. STANZEN MIT HAND- U. FUSSANTRIEB	T	156	160	142				
		ST	6 653	8 012	8 184	1 621	1 726	1 440	5
3212 42	SCHEREN U. LOCHSTANZMASCHI- NEN MIT KRAFTANTRIEB	T	4 005	6 485	4 575				
		ST	1 111	1 194	1 139	97 047	138 220	123 799	38
3212 43	BLECHRICHT-, BLECHRUNDBIEGE- U. BLECHABKANTMASCHINEN	T	1 166	1 915	1 314				
		ST	981	1 332	1 326	23 611	41 667	32 662	23
3212 44	BOERDEL-, SICKEN-, FALZ-, UM- SCHLAG-, UMROLL- U. WULSTMA- SCHINEN	T	50	119	125				
		ST	349	544	390	3 036	5 808	4 159	9
3212 45	BLECHWALZMASCHINEN, RUNDWALZ- MASCHINEN MIT WALZEN U. ROL- LEN	T	80	248	241				
		ST	37	78	26	7 007	9 803	3 684	4
3212 46	DRUECK- U. PLANIERBAENCKE, GE- WINDEDRUECKMASCHINEN	T	301	280	140				
		ST	36	52	35	14 852	18 666	5 720	5
3212 49	SONST. BLECHBEARBEITUNGSMAS- CHINEN	T	264	492	350				
		ST	312	514	370	9 485	15 460	8 110	15
	DRAHTBE- U. -VERARBEITUNGSMAS- CHINEN								
3212 51	DRAHTZIEHMASCHINEN	T	477	551	629				
		ST	83	89	109	13 606	16 070	19 363	6
3212 52	DRAHTBIEGE- U. FEDERWINDEMA- SCHINEN	T	.A	119	.A				
		ST	.A	40	.A	.A	3 399	.A	4
3212 53	KETTENHERSTELLUNGSMASCHINEN	T	.A	69	.A				
		ST	.A	33	.A	.A	6 697	.A	1
3212 58	DRAHTSEIL- U. KABELMASCHINEN	T	415	534	310				
		ST	178	208	222	15 093	14 852	10 748	7
3212 59	SONST. DRAHTBE- U. VERARBEI- TUNGSMASCHINEN	T	2 449	3 565	3 429				
		ST	1 169	1 604	1 665	57 714	95 290	72 423	31
	PRESSEN FUER DIE HERSTELLUNG VON BOLZEN, SCHRAUBEN, NIETEN, MÜTTERN U. DGL.								
3212 71	MIT HYDRAULISCH. ANTRIEB	T	.A						
		ST	.A			.A			
3212 73	MIT MECHANISCH. ANTRIEB	T	.A	415	405				
		ST	.A	59	27	.A	47 290	19 891	6

10 PRODUKTION NACH QUETERARTEN UND QUETERKLASSEN

MELDE- NR	ERZEUGNIS	EINHEIT	M E N G E			W E R T I N 1000 DM			ANZAHL DER BETR.
			1984 1. VJ	1984 4. VJ	1985 1. VJ	1984 1. VJ	1984 4. VJ	1985 1. VJ	1985 1. VJ
3212 75	GEWINDESCHNEIDMASCHINEN FUER BOLZEN, SCHRAUBEN U. MUTTERN	T	.A	102	78				
		ST	.A	37	24	.A	2 992	2 290	3
3212 79	GEWINDEWALZ- U. ROLLMASCHINEN	T	56	93	67				
		ST	28	42	31	2 257	3 764	2 975	4
3212 09	ZUBEHOER, EINZEL- U. ERSATZ- TEILE	T	5 630	6 844	5 052	105 360	152 127	114 067	170
3212	INSGESAMT	T	26 369	37 816	26 462				
		ST	15 626	18 303	17 435				
		568 235	884 511	639 632	.
	MUETTEN- U. WALZWERKEINRICHTUN- GEN								
3213 11	EINZELMASCHINEN	T							
	FUER WARMWALZWERKE	T	1 913	2 750	1 803	15 468	31 460	22 069	16
3213 15	FUER KALTWALZWERKE	T	752	1 236	850	12 180	9 021	8 038	6
	MASCHINELLE ANLAGEN								
3213 21	FUER WARMWALZWERKE	T	3 701	20 896	3 267	38 940	280 478	51 851	12
3213 25	FUER KALTWALZWERKE	T	1 498	2 484	458	31 793	51 467	10 394	5
3213 40	HILFSMASCHINEN FUER WALZWERKE	T	517	1 167	455	6 887	23 875	5 652	10
3213 50	EINZELMASCHINEN FUER HOCHOEFEN U. STAHLWERKE	T	1 385	598	815	17 625	11 912	12 255	10
3213 60	MASCHINELLE ANLAGEN FUER HOCH- OEFEN U. STAHLWERKE	T	10 838	7 513	4 326	100 700	101 684	91 817	4
3213 09	ZUBEHOER, EINZEL- U. ERSATZ- TEILE	T	4 581	5 909	5 789	61 763	73 218	66 243	65
3213	INSGESAMT	T	25 185	42 553	17 733	285 356	583 115	268 321	.
	INDUSTRIEOEFEN								
	INDUSTRIEOEFEN FUER DIE EISEN- U. METALLINDUSTRIE								
3214 11	SCHMELZOEFEN	T	692	1 183	819	4 611	15 645	13 362	6
3214 15	WARMBEHANDLUNGSOEFEN	T	1 746	2 830	1 414	32 276	54 241	36 964	19
3214 18	SONST. INDUSTRIEOEFEN	T	421	491	794	9 358	15 001	16 234	14
	INDUSTRIEOEFEN FUER ANDERE IN- DUSTRIEN								
3214 93	OEFEN FUER DIE ZEMENT-, KALK-, GIPS-, TRASS-, KREIDE-, GROS- U. FEINKERAMISCHE SOWIE GLAS- INDUSTRIE	T	1 189	1 772	2 081	23 943	35 020	27 940	7
3214 98	SONST. INDUSTRIEOEFEN	T	30	96	54	669	3 654	2 281	3
3214 09	ZUBEHOER, EINZEL- U. ERSATZTEILE	T	1 025	1 174	1 279	10 529	19 238	16 197	27
3214	INSGESAMT	T	5 102	7 545	6 442	81 385	142 799	112 978	.
	GIESSEREIMASCHINEN								
3215 10	FORMMASCHINEN U. -ANLAGEN	T	798	1 416	1 193	16 228	30 891	19 508	13
3215 20	AUFBEREITUNGSMASCHINEN U. -ANLA- GEN FUER GIESSEREISANDE	T	377	3 453	975	3 921	21 394	12 596	10
3215 30	GUSSPUTZMASCHINEN U. -EINRICHTUN- GEN	T	349	346	353	7 333	5 789	6 685	6
3215 50	KUPOLOEFEN (EINSCHL. ZUBEHOER, EINZEL- U. ERSATZTEILE)	T	29	.A	.A	123	.A	.A	2
3215 70	DRUCKGIESSMASCHINEN	T	.A	.A	.A	.A	.A	.A	1
3215 80	SONST. GIESSEREIMASCHINEN	T	.A	.A	226	.A	.A	8 568	14
	ZUBEHOER, EINZEL- U. ERSATZTEILE FUER GIESSEREIMASCHINEN								
3215 01	MODELLE U. MODELLEINRICHTUNGEN	T	1 147	1 271	1 265	30 708	33 527	35 356	40
3215 04	SPEZIALZUBEHOER FUER GIESSEREI- MASCHINEN	T	593	769	805	5 775	7 491	8 033	9
3215 07	EINZEL- U. ERSATZTEILE FUER GIESSEREIMASCHINEN	T	887	974	820	15 855	21 927	19 590	20
3215	INSGESAMT	T	4 506	9 408	5 784	92 514	143 897	113 514	.
	PRUEFMASCHINEN								
	MASCHINEN FUER DIE MECHANISCHE PRUEFUNG VON METALLISCHEN STOFFEN								
3216 11	UNIVERSAL- U. ZUGFESTIGKEITS- PRUEFMASCHINEN	T	134	313	106				
		ST	48	83	88	6 078	9 033	7 171	3
3216 12	HAERTEPRUEFMASCHINEN	T	53	78	63				
		ST	233	422	274	3 490	6 603	4 915	5
3216 13	FEDERPRUEFMASCHINEN	T	.A	.A	.A				
		ST	.A	.A	.A	.A	.A	.A	2
3216 19	SONST. PRUEFMASCHINEN FUER METALLISCHE STOFFE	T	270	299	297	20 932	23 640	19 911	11
	MASCHINEN FUER DIE MECHANISCHE PRUEFUNG VON NICHTMETALLISCHEN STOFFEN								
3216 21	PRUEFMASCHINEN FUER TEXTILIEN, PAPIER ODER PAPPE	T	19	15	8	1 383	1 890	1 531	4
3216 25	PRUEFMASCHINEN FUER SONSTIGE NICHTMETALLISCHE STOFFE	T	339	371	333	12 356	19 821	15 055	9
	FUNKTIONS- U. AE. PRUEFMASCHINEN								
3216 91	AUSWUCHTMASCHINEN	T	.A	.A	.A				
		ST	.A	.A	.A	.A	.A	.A	2
3216 93	LEISTUNGSPRUEFSTAENDE	T	853	1 051	885				
		ST	707	934	718	23 887	37 774	32 390	6
3216 99	SONST. PRUEFMASCHINEN	T	65	171	76	3 778	10 228	4 617	8
3216 09	ZUBEHOER, EINZEL- U. ERSATZTEILE FUER PRUEFMASCHINEN	T	232	232	225	9 259	12 914	10 409	21
3216	INSGESAMT	T	2 285	2 827	2 430				
		109 611	190 354	132 207	.
	HOLZBE- U. -VERARBEITUNGSMASCHI- NEN, AUCH ZUM BEARBEITEN VON KORK, BEIN, KUNSTSTOFF U. AE. SAEGEMASCHINEN FUER HOLZ U. AE.								
3217 11	VERTIKAL- U. HORIZONTALGATTER	T	257	401	267				
		ST	60	53	89	3 703	7 149	4 527	6
3217 13	BANDSAEGEMASCHINEN	T	323	201	103				
		ST	545	423	309	4 755	3 883	2 432	8

10 PRODUKTION NACH GUETERARTEN UND GUETERKLASSEN

MELDE- NR	ERZEUGNIS	EINHEIT	M E N G E			W E R T I N 1000 DM			ANZAHL DER BETR.
			1984 1. VJ	1984 4. VJ	1985 1. VJ	1984 1. VJ	1984 4. VJ	1985 1. VJ	1985 1. VJ
3217 15	KREISSAEGEMASCHINEN FUER QUERSCHNITT	T	116	210	121				
		ST	1 544	1 295	1 221	4 285	6 209	4 428	11
3217 16	FUER LAENGSSCHNITT	T	434	362	313				
		ST	212	180	111	8 876	6 631	6 788	11
3217 17	FUER LAENGSS- U. QUERSCHNITT TISCHLERKREISSAEGEMASCHINEN	T	319	326	264				
		ST	6 861	8 852	6 010	4 581	5 303	4 873	9
3217 18	FORMATKREISSAEGEMASCHINEN	T	1 229	1 353	1 427				
		ST	1 085	1 063	1 067	18 920	20 263	21 916	15
3217 19	SONST. SAEGEMASCHINEN	T	411	259	212				
		ST	3 595	4 288	3 103	6 462	5 644	5 249	14
	HOBEL-, FRAES-, BOHR- U. STEMM- MASCHINEN FUER HOLZ U.AE.								
3217 21	HOBELMASCHINEN FUER EINSEITIG- GE BEARBEITUNG	T	318	288	264				
		ST	1 051	371	474	5 142	4 618	4 198	10
3217 22	FRAESMASCHINEN FUER EINSEITIG- GE BEARBEITUNG	T	253	312	299				
		ST	444	498	513	5 989	7 170	6 418	17
3217 23	HOBEL- U. FRAESMASCHINEN FUER ZWEI- U. MEHRSEITIGE BEAR- BEITUNG	T	1 514	1 410	1 286				
		ST	524	508	467	38 457	36 874	33 092	15
3217 24	DUEBELLOCH- U. SONST. BOHRMASCHINEN	T	301	485	337				
		ST	725	963	517	11 672	19 373	14 689	18
3217 28	STEMMASCHINEN (MIT STEMKET- TE, LANGLOCHFRAESBOHRER U.A. ODER MIT EINER KOMBINATION DIESER WERKZEUGE ARBEITEND)	T	56	63	42				
		ST	327	260	201	1 740	1 804	1 283	7
	DREH- U. KOPIERMASCHINEN, SCHLEIF- U. POLIERMASCHINEN								
3217 31	DREHMASCHINEN, KOPIERMASCHI- NEN FUER ALLSEITIGE BEARBEI- TUNG	T	76	85	72				
		ST	304	334	293	3 241	2 955	2 516	7
3217 35	PLATTENSCHLEIFMASCHINEN	T	571	484	615				
		ST	334	238	249	10 989	13 868	13 222	9
3217 39	SONST. SCHLEIF- U. POLIERMA- SCHINEN	T	23	31	16				
		ST	43	68	69	929	1 200	554	9
	MASCHINEN ZUM ZERKLEINERN, SCHNEIDEN U. VERBINDEN								
3217 41	ZERKLEINERUNGSMASCHINEN, ZER- SPANNER, SCHNEIDEMASCHINEN FUER HOLZWOLLE U.A.	T	831	1 129	865				
		ST	349	411	348	11 545	17 820	13 812	16
3217 43	SCHNEIDE- U. STANZMASCHINEN F. FURNIERE U. BRETTCHEN USW.	T	116	150	150				
		ST	101	96	80	3 661	3 844	3 502	7
3217 45	MASCHINEN Z. AUFTRAGEN HAFTEN- DER SCHICHTEN (AUCH BELEI- MUNGSMASCHINEN)	T	492	685	448				
		ST	1 224	1 606	1 358	16 668	28 115	16 285	10
3217 47	FASERHOLZ-, SPANHOLZ-, SPERR- HOLZ-, SCHICHTHOLZ- U. DECK- SCHICHTPRESSEN	T	2 629	9 203	6 138				
		ST	239	352	182	21 708	67 365	43 492	8
3217 49	ANDERE MASCHINEN ZUM ZUSAM- MENFUEGEN	T	1 444	2 105	1 693				
		ST	1 865	2 054	2 092	39 433	69 955	49 407	24
	MASCHINENKOMBINATIONEN, SONDER- MASCHINEN U. HILFSEINRICHTUNGEN								
3217 51	MASCHINENKOMBINATIONEN KOMBINIERTE TISCHLEREI- MASCHINEN	T	698	1 178	796				
		ST	64	988	401	6 426	10 623	7 358	10
3217 52	MEHRSTUFIGE FORMATBEARBEI- TUNGS U. KANTENVERLEIM- MASCHINEN	T	667	1 112	838				
		ST	163	221	175	15 822	30 561	21 376	9
3217 54	MEHRSTUFIGE DUEBELMASCHINEN	T	.A	.A	.A				
		ST	.A	.A	.A	.A	.A	.A	2
3217 56	SONST. MEHRSTUFIGE MASCHINEN	T	.A	.A	.A				
		ST	.A	.A	.A	.A	.A	.A	8
3217 57	EINZWECKMASCHINEN FUER SON- DERFERTIGUNGEN	T	493	801	491				
		ST	269	382	273	12 925	23 852	19 888	25
3217 58	HILFSMASCHINEN U. -EINRICHT- UNGEN FUER DIE HOLZBE- U. -VERARBEITUNG	T	2 683	3 111	3 163				
		ST	723	946	887	23 692	41 671	46 411	26
	HANDGEFUEHRTE MASCHINEN (OHNE ELEKTROWERKZEUGE BIS 2 KW)								
3217 61	KETTENSAEGEMASCHINEN	T	1 108	1 535	1 361				
		ST	173 357	249 215	218 267	102 054	143 174	121 036	4
3217 65	DRUCKLUFTBETRIEBENE HEFT- U. NAGELMASCHINEN	T	196	225	193				
		ST	20 651	25 072	23 317	10 189	11 232	10 473	4
3217 69	SONST. HANDGEFUEHRTE MASCHI- NEN	T	495	477	541				
		ST	30 380	48 858	44 361	12 673	14 239	12 736	9
3217 70	AUFBAUEINHEITEN	T	70	62	48				
		ST	1 092	808	1 023	1 608	1 348	1 047	5
3217 09	ZUBEHOER, EINZEL- U. ERSATZTEILE	T	3 734	4 252	3 432	76 994	85 008	82 456	111
3217	INSGESAMT	T	22 305	33 127	26 292				
		ST	248 377	350 506	307 682	495 806	713 417	587 928	.

10 PRODUKTION NACH GUETERARTEN UND GUETERKLASSEN

MELDE- NR	ERZEUGNIS	EINHEIT	M E N G E			W E R T I N 1000 DM			ANZAHL DER BETR.
			1984	1984	1985	1984	1984	1985	
			1. VJ	4. VJ	1. VJ	1. VJ	4. VJ	1. VJ	
MASCHINEN- U. PRAEZISIONSWERKZEUGE FUER DIE METALLBEARBEITUNG (OHNE SOLCHE DER GUETERGRUPPE 38)									
3218 10	BOHRER (OHNE GEWINDEBOHRER) 1)								
	GEWINDEWERKZEUGE	T	1 345	1 138	1 229	81 711	81 974	88 613	15
3218 21	GEWINDEWALZROLLEN U. -BACKEN 1)	T	55	55	62	5 301	5 854	5 768	8
3218 22	GEWINDEROLL- U. -WALZKOEFFE, GEWINDEWALZEISEN 1)	T	39	73	.A	2 436	4 709	.A	2
3218 23	GEWINDEBOHRER ALLER ART 1)	T	398	449	476	38 546	42 508	46 560	18
3218 24	SCHNEIDEISEN ALLER ART 1)	T	37	25	39	5 384	4 566	5 647	9
3218 26	GEWINDESCHNEIDKOEFFE U. GEWINDEWERKZEUGHALTER 1)	T	15	29	27	2 682	3 742	3 297	7
3218 28	SONST. GEWINDEWERKZEUGE 1)	T	162	134	.A	8 217	7 211	.A	12
3218 30	FRAESER U. FRAESKOEFFE 1)	T	513	540	600	40 124	41 492	44 141	36
	VERZAHNWERKZEUGE								
3218 41	FUER DAS WAEELZ- FRAESVERFAHREN	T	224	268	231	10 185	13 037	10 800	9
3218 45	FUER DAS STOSS- U. SCHADEVER- FAHREN	T	26	52	28	4 622	6 891	4 961	3
3218 51	RAEUMWERKZEUGE U. RAEUMVORRICHTUNGEN	T	219	177	244	12 980	11 947	12 710	10
3218 55	REIB- U. SENKWERKZEUGE 1)	T	294	320	326	17 367	17 922	18 468	19
	BOHR- U. DREHFUTTER 1)								
3218 61	BOHRFUTTER	T	867	821	996	23 820	22 853	26 904	5
	DREHFUTTER (AUCH PLANSCHLEIBEN)								
3218 64	HANDBETAETIGT	T	2 405	1 228	1 355	16 987	9 140	10 179	6
3218 67	KRAFTBETAETIGT	T	1 151	1 685	1 604	11 725	14 680	16 239	15
	ANDERE MASCHINENSCHNITTWERKZEUGE 1)								
3218 73	KOERNERSPITZEN	T	269	355	560	3 802	4 918	7 046	9
3218 74	MUELSSEN (SPANNZANGEN U.AE.)	T	619	607	763	18 306	18 779	22 596	19
3218 75	DORNE (DREHDORNE U.AE.)	T	543	619	599	14 332	16 728	16 901	19
3218 76	MASCHINENSCHRAUBSTOECKE	T	299	267	292	5 296	5 645	5 893	10
3218 77	TEILAPPARATE U. RUNDTISCHE	T	413	542	608	12 499	16 043	17 319	10
3218 78	PLAN- U. AUSDREHKOEFFE, EIN STECHEWERKZEUGE	T	45	58	66	4 746	6 027	6 647	7
3218 79	SONST. MASCHINEN-SPANNWERKZEUGE U. WERKZEUGHALTER	T	1 704	1 680	1 685	41 332	45 344	45 262	46
	VORRICHTUNGEN, SCHNITT-, STANZ- U. FORMWERKZEUGE								
3218 81	SPEZIALVORRICHTUNGEN FUER WERKZEUGMASCHINEN 1)	T	3 233	3 693	3 169	75 042	99 462	83 351	125
3218 85	SCHNITT-, STANZ- U. FORMWERK- ZEUGE 1)	T	12 153	14 803	12 994	233 192	319 323	277 482	263
3218 88	DRUCKGUSSWERKZEUGE F. LEICHT- U. SCHWERMETALLE 1)	T	705	1 101	666	22 342	29 455	22 017	37
3218 89	SPRITZGUSS- U. PRESSWERKZEUGE FUER GUMMI U. KUNSTSTOFF 1)	T	4 272	5 215	4 771	125 953	159 173	139 789	226
	WERKZEUGE DER MELDE-NR. 3218 10 BIS 3218 89 GANZ ODER MIT EINEM ARBEITENDEN TEIL AUS/ BZW. MIT HARTMETALL BESTUECKT								
3218 92	BOHRER	T	195	212	225	22 882	24 325	25 330	21
3218 94	FRAESER U. FRAESKOEFFE	T	210	289	248	25 113	32 878	32 365	17
3218 95	REIB- U. SENKWERKZEUGE	T	151	238	183	15 949	20 808	18 034	15
3218 99	SONST. AUSWECHSELBARE WERK- ZEUGE	T	406	750	652	42 838	48 820	49 323	34
3218 09	TEILE FUER DIE VORGENANNTE WERKZEUGE	T	5 118	4 485	5 026	30 010	32 274	34 221	41
3218	INSGESAMT	T	38 088	41 907	39 917	975 819	1 168 528	1 108 932	.
SCHWEISSGERAETE U. -MASCHINEN AUTOGEN-SCHWEISS-, -SCHNEID- U. -LOETGERAETE, (EINSCHL. ZUBEHOER, EIN- ZEL- U. ERSATZTEILE)									
3219 40	DRUCKMINDER-, STAHLFLASCHEN-AB- SPERR- U. -LEITUNGSVENTILE (EINSCHL. TEILE HIERZU)	T	610	678	674	20 475	23 276	22 991	18
3219 50	MASCHINEN F. AUTOGENES SCHWEIS- SEN, SCHNEIDEN U. OBERFLAECHE- HAERTEN (EINSCHL. ZUBEHOER, EINZEL- U. ERSATZTEILE)	T	481	502	508	17 653	14 717	15 116	12
3219 70	HILFSMITTEL U. ZUBEHOER FUER DIE SCHWEISSTECHNIK	T	1 043	983	1 058	38 316	36 587	35 574	14
3219 90		T	822	775	280	11 998	14 179	5 162	12
3219	INSGESAMT	T	2 955	2 938	2 520	88 442	88 760	78 843	.
VERBRENNUNGSMOTOREN MIT FREMD- ZUENDUNG (HUB- U. ROTATIONS- KOLBENMOTOREN) (OHNE SOLCHE FUER KRAFT- U. LUFTFAHRZEUGE) HUB- U. ROTATIONSKOLBENMOTOREN MIT EINEM HUBRAUM BIS 250 CM3 FUER DEN ANTRIEB VON WASSER- FAHRZEUGEN (EINSCHL. AUSSEN- BORDMOTOREN)									
3222 22		T	.	.	.A	.	.	.A	.
		ST	.	.	.A	.	.	.A	.
		KW	.	.	.A	.	.	.A	.
	DARUNTER ZUM ABSATZ BESTIMMT	T	.	.	.A	.	.	.A	.
		ST	.	.	.A	.	.	.A	.
		KW	.	.	.A	.	.	.A	.
3222 26	FUER SONSTIGE ZWECKE	T	.A	.A	.A
		ST	.A	.A	.A
		KW	.A	.A	.A
	DARUNTER ZUM ABSATZ BESTIMMT	T	480	386	405
		ST	47 115	38 381	40 407	13 554	10 508	11 819	4
		KW	123 135	98 614	106 885

1) WERKZEUGE DIESER ART GANZ ODER MIT EINEM ARBEITENDEN TEIL AUS HARTMETALL BZW. MIT HARTMETALL BESTUECKT SIEHE UNTER 3218 92 BIS 99

10 PRODUKTION NACH GUETERARTEN UND GUETERKLASSEN

MELDE- NR	ERZEUGNIS	EINHEIT	M E N G E			W E R T I N 1000 DM			ANZAHL DER BETR.
			1984 1. VJ	1984 4. VJ	1985 1. VJ	1984 1. VJ	1984 4. VJ	1985 1. VJ	
3222 52	MIT EINEM HUBRAUM UEB. 250 CM3 FUER DEN ANTRIEB VON WASSER- FAHRZEUGEN (EINSCHL. AUSSEN- BORDMOTOREN)	T
		ST
		KW
		T
		ST
3222 56	FUEH SONST. ZWECHE	T	209	316	257
		ST	2 503	3 680	3 033	6 125	9 081	6 836	.
		KW	59 856	105 554	108 914
		T	209	316	257
		ST	2 503	3 680	3 033	6 125	9 081	6 836	8
3222 09 3222	ZUGENOEER, EINZEL- U. ERSATZTEILE INSGESAMT	KW	59 856	105 554	108 914
		T	794	692	789	10 171	8 864	10 411	13
		ST
		T
		ST
	DARUNTER ZUM ABSATZ BESTIMMT	T	1 483	1 393	1 466
		ST	49 618	42 061	44 425
		29 850	28 453	29 469	.
	
	
3223 31	VERBRENNUNGSMOTOREN MIT SELBST- ZUENDUNG (DIESELMOTOREN) (OHNE SOLCHE FUER KRAFTFAHRZEUGE) FUER DEN ANTRIEB VON WASSER- FAHRZEUGEN BIS 100 KW	T	25	15	19
		ST	67	61	69	895	675	774	5
		KW	4 351	2 770	3 409
		T	51	59	44
		ST	58	96	54	1 493	1 982	1 447	5
3223 32	UEBER 100 BIS 200 KW	KW	9 630	12 270	8 396
		T	173	190	146
		ST	110	121	92	7 403	8 191	10 710	6
		KW	35 344	40 000	32 499
		T	334	560	444
3223 33	UEBER 200 BIS 500 KW	ST	111	118	108	26 390	31 850	24 882	7
		KW	76 019	85 376	78 688
		T	1 651	1 885	1 472
		ST	91	105	81	102 218	102 012	77 768	6
		KW	206 862	221 186	226 148
3223 39	UEBER 500 BIS 1000 KW	T	178	108	138
		ST	99	90	97	10 310	5 039	10 243	.
		KW	40 438	22 885	31 408
		T	178	108	138
		ST	99	90	97	10 310	5 039	10 243	5
3223 40	FUER DEN ANTRIEB VON SCHIENEN- FAHRZEUGEN	KW	40 438	22 885	31 408
		T	7 839	7 867
		ST	21 405	21 779
		KW	1 135 406	1 195 694
		T	5 409	5 125	4 568
3223 50	DARUNTER ZUM ABSATZ BESTIMMT	ST	14 656	13 863	12 699	72 820	72 967	65 952	7
		KW	761 886	753 391	667 262
	
	
	
3223 81	ANDERE VERBRENNUNGSMOTOREN MIT SELBSTZUENDUNG BIS 30 KW	T	2 299	3 013	2 519
		ST	21 481	24 077	22 204
		KW	233 103	315 761	263 806
		T	2 299	3 013	2 519
		ST	21 481	24 077	22 204	51 029	67 403	54 944	4
3223 82	UEBER 30 BIS 50 KW	KW	233 103	315 761	263 806
		T
		ST
		KW
		T	2 883	3 348	2 700
3223 83	DARUNTER ZUM ABSATZ BESTIMMT	ST	10 521	11 495	10 121	52 901	63 417	53 723	8
		KW	422 987	477 744	408 378
		T
		ST
		KW
3223 84	UEBER 50 BIS 100 KW	T	2 709	2 564	2 090
		ST	6 901	6 429	5 110	59 647	57 566	45 275	8
		KW	484 929	448 689	363 758
		T
		ST
3223 85	UEBER 100 BIS 200 KW	KW
		T	3 044	2 875	2 325
		ST	4 172	4 389	3 377	80 609	79 317	58 633	7
		KW	592 880	608 537	489 848
		T	903	893	762
3223 86	UEBER 200 BIS 300 KW	ST	848	811	673
		KW	207 391	202 069	172 963
		T	903	893	762
		ST	848	811	673	28 625	28 455	25 083	6
		KW	207 391	202 069	172 963
3223 87	UEBER 300 BIS 500 KW	T	405	665	378
		ST	271	394	192
		KW	100 335	152 223	71 627
		T	405	665	378
		ST	271	394	192	15 364	24 027	12 964	7
3223 88	UEBER 500 BIS 1000 KW	KW	100 335	152 223	71 627
		T	695	733	444
		ST	222	221	140
		KW	152 769	146 144	92 513
		T	695	733	444	43 764	44 119	26 518	4
	DARUNTER ZUM ABSATZ BESTIMMT	ST	222	221	140
		KW	152 769	146 144	92 513
	
	
	

10 PRODUKTION NACH QUETERARTEN UND QUETERKLASSEN

MELDE- NR	ERZEUGNIS	EINHEIT	M E N G E			W E R T I N 1000 DM			ANZAHL DER BETR.
			1984	1984	1985	1984	1984	1985	
			1. VJ	4. VJ	1. VJ	1. VJ	4. VJ	1. VJ	
3223 89	UEBER 1000 KW	T	1 722	1 436	1 690				
		ST	180	145	180				
	DARUNTER ZUM ABSATZ BESTIMMT	KW	266 237	202 496	287 408				
		T	1 722	1 436	1 690				
		ST	180	145	180	112 410	78 324	119 923	7
3223 09	ZUBEHOER, EINZEL- U. ERSATZTEILE	KW	266 237	202 496	287 408				
3223	INSGESAMT	T	10 689	11 111	10 389	268 290	227 749	228 805	39
		T	35 829	37 735	33 138				
	DARUNTER ZUM ABSATZ BESTIMMT	ST	66 870	71 135	63 103				
		T	33 170	34 879	30 068				
		ST	59 786	62 435	55 197				
		934 169	893 094	817 644	.
	GASTURBINEN (OHNE SOLCHE FUER KRAFTWAGEN U. LUFTFAHRZEUGE)								
3224 10	GASTURBINEN (GES. LEIST. IN KW)	T	.A	.A	.A				
		ST	.A	.A	.A				
	DARUNTER ZUM ABSATZ BESTIMMT	KW	.A	.A	.A				
		T	.A	.A	.A				
		ST	.A	.A	.A	.A	.A	.A	2
3224 09	ZUBEHOER, EINZEL- U. ERSATZTEILE	KW	.A	.A	.A				
3224	INSGESAMT	T	.A	.A	.A	.A	.A	.A	7
		T	12 012	14 266	3 095				
		149 090	241 005	61 152	.
	DAMPFTURBINEN								
3227 10	FUER DEN ANTRIEB ELEKTRISCHER GENERATOREN (GES. LEIST. IN KW)	T	946	16 333	3 551				
		ST	78	43	40				
	DARUNTER ZUM ABSATZ BESTIMMT	KW	447 831	2 547 948	494 470				
		T	946	16 333	3 551				
		ST	78	43	40	45 091	326 914	79 182	6
3227 90	FUER ANDERE ZWECKE (GESAMTLEI- STUNG IN KW) AUCH FUER SCHIFFS- ANTRIEB	KW	447 831	2 547 948	494 470				
		T	601	468	1 627				
		ST	91	101	393				
	DARUNTER ZUM ABSATZ BESTIMMT	KW	108 883	61 498	105 492				
		T	601	468	1 627				
		ST	91	101	393	26 926	35 009	68 875	7
3227 09	ZUBEHOER, EINZEL- U. ERSATZTEILE	KW	108 883	61 498	105 492				
3227	INSGESAMT	T	3 860	1 756	2 466	133 917	95 713	112 573	24
		T	5 407	18 557	7 643				
	DARUNTER ZUM ABSATZ BESTIMMT	ST	169	144	433				
		T	5 407	18 557	7 643				
		ST	169	144	433				
		205 934	457 636	260 630	.
	WASSERKRAFTMASCHINEN								
3228 10	WASSERTURBINEN OHNE DRUCKLEITUNG (AUCH PUMPTURBINEN U. SPEICHER- PUMPEN) GESAMTLEISTUNG IN KW	T	360	230	1 178	10 164	6 146	26 383	3
		KW	13 803	5 189	28 153				
3228 09	ZUBEHOER, EINZEL- U. ERSATZTEILE	T	243	127	66	7 783	18 767	4 992	7
3228	INSGESAMT	T	603	357	1 244				
		17 947	24 913	31 375	.
3229 00	KESSELDAMPFMASCHINEN (LOKOMOBIL- LEN) U. KOLBENDAMPFMASCHINEN	T	8	31	44	887	2 031	2 035	3
	KOMPRESSOREN (VERDICHTER) U. VAKUUMPUMPEN, DRUCKLUFTGE- RAETE, -WERKZEUGE U. -BREMSEN KOMPRESSOREN U. VAKUUMPUMPEN HUBKOLBENKOMPRESSOREN, ORTSFEST U. ORTSBEWEGLICH BIS 15 BAR UEBERDRUCK								
3231 11	VOLUMENSTROM BIS 60 M3/H	T	1 985	2 244	1 965				
		ST	19 704	18 032	19 974	21 487	25 584	22 664	19
3231 12	VOLUMENSTROM UEBER 60 M3/H	T	573	662	531	10 388	12 622	8 761	14
3231 14	UEBER 15 BAR UEBERDRUCK								
3231 14	VOLUMENSTROM BIS 120 M3/H	T	101	119	99	4 547	5 401	3 938	8
3231 15	VOLUMENSTROM UEBER 120 M3/H	T	623	535	602	19 065	19 486	18 995	9
3231 21	DREHKOLBENKOMPRESSOREN								
3231 21	EINWELLIG	T	1 748	1 974	1 964	26 166	28 522	27 599	7
3231 22	MEHRWELLIG								
3231 22	SCHRAUBENKOMPRESSOREN	T	2 604	3 870	3 159	47 322	68 433	54 259	12
3231 23	SONST. MEHRWELLIGE DREH- KOLBENKOMPRESSOREN	T	511	607	700	8 779	10 926	12 457	5
	TURBOKOMPRESSOREN FUER DRUECKE UEBER 100 MBAR								
3231 25	EINSTUFIG	T	2 081	1 283	1 284	65 808	48 715	52 580	9
3231 27	MEHRSTUFIG	T	1 423	1 639	1 036	46 289	57 173	38 176	6
3231 29	STRASSENFAHRBARE KOMPRESSOREN ALS ANHAENGER	T	973	1 089	937				
		ST	990	1 063	995	19 876	23 031	18 773	5
3231 31	VAKUUMPUMPEN, MECHANISCH	T	1 732	1 855	1 725	56 495	67 796	59 231	14
3231 35	SONST. KOMPRESSOREN U. VAKUUMPUMPEN	T	778	919	922	16 971	20 327	21 691	11
	DRUCKLUFTGERAETE								
3231 41	KOMBINIERT REIFENFUELL- U. -DRUCKPRUEFGERAETE	T	.A	.A	.A				
		ST	.A	.A	.A	.A	.A	.A	4
3231 45	SPRITZPISTOLEN, -GERAETE U. -ANLAGEN FUER FARBE, LEIM U.A., AUCH SPRITZLACKIERAUTO- MATEN	T	664	950	1 038	34 032	59 433	63 949	25
3231 49	SONST. DRUCKLUFTGERAETE	T	.A	.A	.A	.A	.A	.A	10

10 PRODUKTION NACH QUETERARTEN UND QUETERKLASSEN

MELDE- NR	ERZEUGNIS	EINHEIT	M E N G E			W E R T I N 1000 DM			ANZAHL DER BETR.
			1984 1. VJ	1984 4. VJ	1985 1. VJ	1984 1. VJ	1984 4. VJ	1985 1. VJ	1985 1. VJ
3231 70	DRUCKLUFTWERKZEUGE (OH. SOLCHE FÜR DEN BERGBAU, STRASSENBAU, DIE INDUSTRIE DER STEINE UND ERDEN SOWIE OH. HEFT- U. NAGEL- MASCHINEN, MASCHINENWERKZEUGE)	T ST	66 25 626	67 24 158	76 29 146	15 587	16 588	16 795	12
3231 80	DRUCKLUFTSYSTEME ZUR BETÄTI- GUNG VON BREMSEN FÜR SCHIE- NENFAHRZEUGE (EINSCHL. ZUBE- HÖR, EINZEL- U. ERSATZTEILE)	T	1 405	1 335	1 347	28 145	26 399	26 475	5
3231 01	ZUBEHÖR, EINZEL- U. ERSATZTEILE FÜR KOMPRESSOREN U. VAKUUM- PUMPEN	T	3 507	4 307	4 581	87 430	111 819	107 293	49
3231 04	FÜR DRUCKLUFTGERÄTE	T	1 443	1 094	1 281	12 375	10 134	11 888	14
3231 07	FÜR DRUCKLUFTWERKZEUGE	T	168	160	154	6 880	4 338	4 497	9
3231	INSGESAMT	T	23 061	25 603	24 256	538 989	631 785	584 931	.
LUFTTECHNISCHE EINZELAPPARATE U. ANLAGEN									
LUFTTECHNISCHE EINZELAPPARATE VENTILATOREN, EIN- ODER MEHR- STUFIG, FÜR EINE DRUCKSTEIGE- RUNG BIS MAXIMAL 100 MBAR									
3232 13	AXIALVENTILATOREN	T ST	.A .A	.A .A	.A .A
	DARUNTER ZUM ABSATZ BESTIMMT	T	1 975	3 112	2 383
3232 14	RADIALVENTILATOREN, VENTIL- LATOREN SONSTIGER BAUART	T ST	.A .A	.A .A	.A .A
	DARUNTER ZUM ABSATZ BESTIMMT	T	4 727	6 013	5 443
3232 16	WÄRMEAUSTAUSCHER FÜR LUFT- TECHNISCHE GERÄTE U. ANL.	T ST	1 621 23 354	1 801 12 708	1 271 12 921	18 500	16 792	14 983	19
3232 17	LUFTFILTER FÜR ZULUFT U. ABLUFT	T ST	941 643 081	1 208 809 709	978 641 036	9 273	10 015	8 449	6
3232 18	LUFTBE- U. LUFTENTFEUCHTER	T ST	29 117	44 123	32 124	614	926	768	5
3232 19	ELEMENTE DER LUFTVERTEILUNG	T ST	1 842 414 474	2 045 460 882	2 025 420 120	16 732	19 594	18 717	14
3232 21	LUFTHEIZGERÄTE M. VENTILATOR WÄRMELUFTERZEUGER FÜR FESTE, FLÜSSIGE ODER GASFÖRMIGE BRENNSTOFFE	T ST	433 1 194	547 1 574	298 734	4 302	5 958	2 959	7
3232 24	LUFTHEIZER (LUFTHEIZGERÄTE MIT WÄRMEAUSTAUSCHER FÜR DAMPF, WASSER OD. THERMOFL.	T ST	1 264 10 714	1 741 13 391	1 296 12 299	18 147	25 578	19 744	15
3232 34	LUEFTUNGS- U. KLIMAGERÄTE MIT EINGEBAUTER KÄLTEMA- SCHINE	T ST	3 428 2 125	2 876 2 813	3 254 2 706	37 562	53 826	51 079	13
3232 38	OHNE EINGEBAUTE KÄLTEMA- SCHINE	T ST	4 811 10 885	5 400 14 135	4 394 11 009	44 396	51 820	42 994	29
3232 41	SPRITZSTÄNDE, -KABINEN U. WÄNDE MIT EINRICHTUNGEN ZUM ABSAUGEN U. ABSCHIEDEN DER BESCHÜTTUNGSSUBSTANZEN AUS DER ABLUFT	T ST	1 267 558	1 317 462	1 033 556	14 470	16 785	12 395	16
3232 42	INDUSTRIESTAUBSAUGER	T ST	603 23 278	757 26 665	762 29 018	16 893	18 791	19 846	11
3232 44	ANDERE ENTSTAUBUNGSGERÄTE	T ST	749 2 744	967 2 777	1 263 2 158	11 044	14 335	16 073	11
3232 47	REINRAUM-WERKSTÄTTE U. -AR- BEITSKABINEN	T	118	444	110	3 734	10 071	5 391	5
3232 48	SONST. LUFTTECHNISCHE EINZEL- APPARATE	T	539	975	533	13 667	28 018	11 904	14
3232 51	LUFTTECHNISCHE ANLAGEN LUFTHEIZANLAGEN MIT VENTI- LATOR U. WÄRMEAUSTAUSCHER	T	4 849	8 022	5 556	46 000	62 815	50 507	42
3232 61	LUEFTUNGS- U. KLIMANLAGEN MIT EINGEBAUTER KÄLTEMA- SCHINE	T	6 566	14 657	4 427	55 207	142 848	45 727	24
3232 66	OHNE EINGEBAUTE KÄLTEMA- SCHINE	T	8 946	16 751	6 794	57 153	157 466	99 722	28
3232 71	ANLAGEN ZUR ENTSTAUBUNG U. GASABSCHIEDUNG	T	3 101	4 200	4 323	31 078	43 980	45 836	25
3232 74	TROCKEN ARBEITEND	T	284	432	372	3 668	5 011	4 742	5
3232 79	NASS ARBEITEND	T	1 053	1 637	1 069	12 820	21 326	13 146	8
3232 91	SONST. LUFTTECHNISCHE ANLAGEN	T	3 493	6 428	4 036	45 144	75 079	48 435	46
3232 08	ZUBEHÖR, EINZEL- U. ERSATZTEILE	T	14 869	13 887	12 803	99 282	102 570	94 790	102
3232	INSGESAMT	T	.A	.A	.A
3232	DARUNTER ZUM ABSATZ BESTIMMT	T	67 507	95 461	64 455	657 238	1 013 469	743 257	.
GEWERBLICHE KÜHLGEBÄUDE U. -GERÄTE, KÄLTEMASCHINEN U. -ANLAGEN, GEWERBLICHE KÜHLSCHRAENKE U. -TRUHEN									
3233 11	FÜR NORMALKÜHLUNG BIS 250 L	T ST	74 1 502	70 1 243	146 2 637	1 788	1 804	2 248	7
3233 12	UEBER 250 L	T ST	596 6 083	535 5 873	680 6 777	7 959	5 777	9 370	7

10 PRODUKTION NACH QUETERARTEN UND QUETERKLASSEN

MELDE- NR	ERZEUGNIS	EINHEIT	M E N G E			W E R T I N 1000 DM			ANZAHL DER BETR.
			1984 1. VJ	1984 4. VJ	1985 1. VJ	1984 1. VJ	1984 4. VJ	1985 1. VJ	1985 1. VJ
3233 15	FUER TIEFKUEHLLAGERUNG U. GEFRIERZWECKE BIS 250 L	T	.A	.A	.A				
3233 16	UEBER 250 L	ST	.A	.A	.A	.A	.A	.A	1
	VERKAUFSKUEHLMOEBEL (SCHAU- KUEHLMOEBEL)	T	.A	.A	.A	.A	.A	.A	2
3233 21	FUER NORMALKUEHLUNG TRUMEN, THEKEN, INSELN (EINSTUFIG)	T	1 007	1 199	976				
3233 25	REGALE U. SCHRAENKE (MEHRSTUFIG)	ST	3 607	3 499	2 898	11 695	16 981	10 293	13
3233 29	FUER TIEFKUEHLUNG TRUMEN, THEKEN, REGALE	T	1 647	1 776	1 517				
3233 29		ST	2 789	2 915	2 847	14 460	17 699	16 272	8
3233 50	SONST. GEWERBLICHE KUEHLMOEBEL U. -GERAETE	T	1 078	1 230	1 199				
3233 50		ST	2 581	2 303	2 998	16 573	18 161	18 941	6
	KAELETASCHINEN U. -ANLAGEN KAELETMITTELVERDICHTER UEBER 0.4 KW	T	2 464	3 532	2 553				
3233 61	KAELETMITTELVERDICHTER IN HERM. ODER HALBHERMETI- SCHER BAUART	ST	11 621	11 644	12 074	37 467	49 467	37 091	32
	DARUNTER ZUM ABSATZ BESTIMMT	T	1 800	1 335	1 551				
		ST	19 299	13 666	15 167				
3233 65	AND KAELETMITTELVERDICHTER	T	1 800	1 335	1 551				
3233 65		ST	19 299	13 666	15 167	22 407	16 833	19 586	4
	DARUNTER ZUM ABSATZ BESTIMMT	T	.A	.A	.A				
		ST	680	696	735				
3233 70	KAELETMITTELVERDICHTER- U. VERFLUESSIGUNGSSAETZE UEBER 0.4 KW	T	9 557	10 401	10 764	13 048	14 461	15 331	3
	KAELETSAETZE U. -ANLAGEN UEBER 0.4 KW	ST	1 340	1 336	1 343				
3233 82	FLUESSIGKEITSKUEHLSAETZE	T	11 418	9 215	9 240	13 993	13 038	12 405	9
3233 85	LUFT- U. GASKUEHLSAETZE	T	1 251	1 479	1 062				
3233 85		ST	2 436	2 974	2 592	29 829	37 318	27 665	15
3233 88	SONST. KAELETSAETZE U. -ANLAGEN	T	508	242	462				
3233 88		ST	2 815	1 629	2 857	19 399	8 743	17 026	7
	WAERMEPUMPEN WAERMEPUMPEN MIT ELEKTROMOTORISCH ANGETR. KAELETMITTELVERDICHTER UEBER 15 KW ANSCHLUSSLEI- STUNG 1)	T	2 214	3 245	2 103				
3233 91		ST	1 330	1 164	1 297	68 264	101 492	65 410	14
	MIT VERBRENNUNGSMOTORISCH AN- GETR. KAELETMITTELVERDICHTER BIS 30 KW NUTZWAERMELEI- STUNG 2)	T	16	12	.A				
3233 93		ST	19	10	.A	466	489	.A	3
3233 95	UEBER 30 KW NUTZWAERMELEI- STUNG 2)	T	.A	84	.A				
3233 95		ST	.A	.A	.A	.A	.A	.A	2
3233 97	ABSORPTIONSWAERMEPUMPEN BIS 30 KW NUTZWAERMELEI- STUNG 2)	T	.A	.	.				
3233 99	UEBER 30 KW NUTZWAERMELEI- STUNG 2)	ST	.A	.	.	.A	.	.	.
3233 09	ZUBEHOER, EINZEL- U.ERSATZTEILE INSGESAMT	T	4 871	5 704	4 907	92 548	113 212	96 873	44
3233	DARUNTER ZUM ABSATZ BESTIMMT	T	.A	.A	.A				
		ST	19 958	22 626	19 445				
		ST	77 583	68 429	74 135	361 777	424 080	355 243	.
	FLUESSIGKEITSPUMPEN HANDPUMPEN HANDSCHMIERPUMPEN FUER OEL- ODER FETTFOERDERUNG	T	458	552	542				
3234 16		ST	231 574	349 197	322 657	8 482	8 942	8 919	11
3234 19	SONST. HANDPUMPEN	T	313	323	273				
	VERDRAENGERPUMPEN ROTIERENDER BAUART (KRAFTPUMPEN) ZAHNRADPUMPEN	ST	38 867	36 734	37 495	4 330	5 966	4 754	18
3234 32	FUER DRUECKE BIS 20 BAR	T	548	421	445				
3234 33	FUER DRUECKE UEBER 20 BAR	ST	100 624	87 479	98 437	12 101	12 274	12 415	12
3234 34	SCHRAUBENSPINDELPUMPEN	T	831	934	928				
3234 36	EXZENTERSCHNECKENPUMPEN	ST	126 616	140 315	134 758	31 902	35 810	35 810	16
3234 37	KREISKOLBENPUMPEN	T	834	893	783				
3234 38		ST	5 854	7 004	5 752	15 944	16 890	15 898	3
3234 39	FLUEGELZELLENPUMPEN	T	647	591	544				
3234 39		ST	3 456	3 979	4 066	15 927	17 407	16 957	7
3234 39	SONST. VERDRAENGERPUMPEN ROTIERENDER BAUART	T	31	27	40				
		ST	1 925	243	631	1 812	1 704	2 548	5
		T	1 828	2 405	2 315				
		ST	139 383	188 620	174 672	31 530	40 544	38 946	8
		T	513	511	478	9 461	10 070	8 810	8

1) NENNAUFNAHME DES VERDICHTERS. -2) NUTZBARER WAERMESTROM, DER V.D. WAERMEPUMPE A.D. WAERMETRAEGER DER WARMEN SEITE ABGEGEBEN WIRD.

10 PRODUKTION NACH QUETERARTEN UND QUETERKLASSEN

MELDE- NR	ERZEUGNIS	EINHEIT	M E N G E			W E R T I N 1000 DM			ANZAHL DER BETR.
			1984	1984	1985	1984	1984	1985	
			1. VJ	4. VJ	1. VJ	1. VJ	4. VJ	1. VJ	
VERDRAENGERPUMPEN OSZILLIERENDER BAUART (KRAFTPUMPEN)									
3234 51	KRAFT-SCHMIERPUMPEN FUER OEL- ODER FETTFOERDERUNG	T	705	825	844				
		ST	45 330	52 811	54 702	24 711	30 278	28 529	11
3234 52	DOSIERPUMPEN	T	422	607	540				
		ST	18 324	22 452	20 225	24 840	39 907	27 848	13
3234 53	REIHENKOLBENPUMPEN HAUSWASSERKOLBENPUMPEN	T	216	156	164				
		ST	5 053	3 823	3 535	3 931	2 943	2 913	5
3234 54	ANDERE REIHENKOLBENPUMPEN ZUM ERZEUGEN EINES DRUCKES BIS 50 BAR	T	148	266	126				
		ST	825	1 002	412	3 711	6 563	2 691	5
3234 55	UEBER 50 BAR	T	569	827	893				
		ST	10 049	10 430	9 455	23 097	30 287	32 816	14
3234 56	AXIALKOLBENPUMPEN	T	1 804	2 124	2 120				
		ST	26 901	32 138	29 563	70 387	78 877	78 578	19
3234 57	RADIALKOLBENPUMPEN	T	350	490	439				
		ST	12 917	12 757	14 529	12 592	16 073	15 145	9
3234 59	SONST. VERDRAENGERPUMPEN OSZILLIERENDER BAUART KREISELPUMPEN (KRAFTPUMPEN)	T	172	266	309	3 014	4 203	5 322	9
TAUCHMOTORPUMPEN									
3234 61	EINSTUFIG	T	1 258	1 589	1 053				
		ST	75 772	52 235	52 539	33 748	35 839	28 817	13
3234 63	MEHRSTUFIG	T	944	938	791				
		ST	9 731	10 598	9 865	40 890	50 434	36 612	5
3234 67	UMLAUFBESCHLEUNIGER OHNE WEL- LENDICHTUNG	T	4 014	3 790	3 126				
		ST	448 173	408 286	447 017	52 337	49 235	47 769	7
3234 68	SEITENKANALPUMPEN	T	515	488	578				
		ST	11 289	11 462	9 939	12 923	13 461	13 314	11
3234 69	KANALRAD-KREISELPUMPEN	T	287	373	272				
		ST	2 065	1 833	1 569	6 733	11 854	6 060	9
3234 71	ANDERE KREISELPUMPEN KREISELPUMPEN M.E. NENNWEITE DES AUSTRITTSTUTZENS BIS 15MM	T	1 224	1 082	1 309				
		ST	837 898	759 166	903 837	13 952	11 909	14 566	7
RADIALKREISELPUMPEN M.E. NENN- WEITE DES AUSTRITTSTUTZENS UEBER 15 MM									
3234 72	EINSTUFIGE RADIALKR. PUMPEN	T	1 394	1 656	1 737				
		ST	38 489	15 663	25 301	18 563	22 683	24 096	19
3234 73	ANDERE EINSTUFIGE, EIN- STROEMIGE RADIALKREISEL- PUMPEN	T	3 323	4 526	3 836				
		ST	20 084	15 298	14 671	48 151	67 987	60 411	24
3234 74	EINSTUFIGE, MEHRSTROEMIGE RADIALKREISELPUMPEN	T	156	178	239				
		ST	1 661	327	601	4 414	9 700	5 775	9
3234 75	MEHRSTUFIGE RADIALKREISEL- PUMPEN	T	2 103	4 632	2 333				
		ST	12 313	13 019	13 816	34 646	71 059	37 169	20
SONST. KREISELPUMPEN									
3234 76	EINSTUFIG MIT EINER NENNWEITE DES AUS- TRITTSTUTZENS UEBER 15 BIS 600 MM	T	494	1 026	729				
		ST	2 783	3 039	2 968	14 174	20 690	20 836	17
3234 77	MIT EINER NENNWEITE DES AUS- TRITTSTUTZENS UEBER 600 MM	T	160	491	210				
		ST	33	93	194	2 664	16 287	6 415	6
3234 78	MEHRSTUFIG	T	524	480	300				
		ST	5 479	5 705	1 805	12 677	15 069	9 977	11
3234 80	SONST. FLUESSIGKEITSPUMPEN	T	.A	.A	.A	.A	.A	.A	12
3234 90	HEBEWERK FUER FLUESSIGKEITEN	T	.A	.A	.A	.A	.A	.A	1
3234 09	ZUBEHOER, EINZEL- U. ERSATZTEILE	T	4 878	6 057	5 588	155 876	198 949	182 210	107
3234	INSGESAMT	T	32 563	40 293	34 720	778 312	982 366	863 071	.
MASCHINEN FUER DIE BE- U. VERAR- BEITUNG V. KAUTSCHUK U. KUNST- STOFF									
3235 12	ZERKLEINERUNGSMASCHINEN	T	832	1 080	1 154	28 790	33 542	34 174	18
3235 14	MISCHER, KNETER, RUEHRWERKE	T	180	396	182	6 649	15 482	7 621	13
3235 22	KALANDER, WALZWERKE	T	68	131	86	1 809	15 999	6 944	3
3235 26	APPARATE U. VORRICHTUNGEN FUER DIE WARMBEHANDLUNG V. KAUT- SCHUK ODER KUNSTSTOFF	T	245	185	221	4 496	4 887	4 192	7
3235 30	EXTRUDER	T	3 026	5 392	4 478	106 094	219 624	156 594	42
3235 41	BLASFORMMASCHINEN	T	1 931	3 194	2 113				
		ST	186	216	176	66 439	94 014	70 465	9
3235 43	WARMFORMMASCHINEN (TIEFZIEH- U. STRECKZIEHFORMMASCHINEN)	T	845	1 119	912	35 399	49 156	44 329	8
3235 45	SPRITZGIESSMASCHINEN	T	7 286	12 116	8 813				
		ST	1 840	2 122	1 926	194 005	283 563	235 204	15
MECHANISCHE U. HYDRAULISCHE PRESSEN									
3235 51	FORM- U. SPRITZPRESSEN	T	531	938	826				
		ST	580	180	198	14 427	20 913	22 273	11
3235 59	SONST. PRESSEN	T	856	985	1 518				
		ST	59	117	106	12 812	18 613	20 545	9
MASCHINEN ZUR HERSTELLUNG VON SCHAUMSTOFFEN									
3235 71	REAKTIONSSCHAUMMASCHINEN	T	887	1 141	829				
		ST	108	155	186	25 432	44 962	30 883	9
3235 75	SONST. MASCHINEN ZUR HER- STELLUNG V. SCHAUMSTOFFEN	T	375	829	541	10 347	26 303	13 916	9

10 PRODUKTION NACH QUETERARTEN UND QUETERKLASSEN

MELDE- NR	ERZEUGNIS	EINHEIT	M E N G E			W E R T I N 1000 DM			ANZAHL DER BETR.
			1984 1. VJ	1984 4. VJ	1985 1. VJ	1984 1. VJ	1984 4. VJ	1985 1. VJ	1985 1. VJ
3236 80	MASCHINEN ZUR HERSTELLUNG REPARATUR U. RUNDERNEUERUNG VON FAHRZEUGEREIFUNGEN	T	273	476	295	8 361	16 211	8 539	6
3236 91	SONST. MASCHINEN FUER DIE BE- U. VERARBEITUNG VON KAUTSCHUK U. KUNSTSTOFF	T	3 446	4 024	4 109	84 290	107 726	105 054	44
	ZUBEHOER, EINZEL- U. ERSATZ- TEILE	T							
3236 08	FORMEN (WERKZEUGE)	T	1 760	2 233	2 174	75 379	95 429	85 234	123
3236 09	SONST. ZUBEHOER	T	3 873	5 943	4 876	105 387	176 555	125 864	119
3236	INSGESAMT	T	26 413	40 182	32 826	780 116	1 222 980	971 831	.
	MASCHINEN FUER DIE BAUWIRTSCHAFT BAUMASCHINEN F. HOCH- U. TIEFBAU								
3236 11	BAUAUFZUEGE, BAUWINDEN	T	647	686	569				
		ST	1 362	1 072	1 077	8 248	9 158	7 874	7
3236 17	TURMDREHKRANE FUER BAUSTELLEN	T	7 959	3 574	4 600				
		ST	261	100	112	56 760	22 143	28 922	6
3236 19	SONST. BAUKRANE	T	.A	.A	.A				
		ST	.A	.A	.A	.A	.A	.A	1
3236 21	BETONMISCHER FUER BAUSTELLEN U. BETONWERKE	T	4 272	1 628	3 437				
		ST	37 068	10 696	34 494	23 723	11 508	21 010	10
3236 22	TRANSPORTMISCHERAUFBAUTEN OHNE FAHRGESTELL	T	3 650	2 653	2 713				
		ST	747	576	606	26 587	18 453	19 121	5
3236 23	BETONMISCHANLAGEN	T	3 021	4 005	3 024				
		ST	155	152	96	22 934	28 547	22 787	7
3236 25	BETONPUMPEN, BETONSPRITZ- U. -EINPRESSGERAETE	T	3 714	2 805	2 327				
		ST	486	383	323	56 337	46 936	40 155	3
3236 27	BETONVERDICHTER	T	230	203	211				
		ST	10 442	8 507	8 554	6 176	6 453	6 229	4
3236 29	BETONVERTEILERMASTE	T	1 122	.A	.A				
		ST	146	.A	.A	18 696	.A	.A	2
3236 30	RAMMEN U. PFANLZIEHER	T	522	627	388	9 830	11 980	8 880	6
3236 41	VERPUTZMASCHINEN	T	.A	.A	.A				
		ST	.A	.A	.A	.A	.A	.A	2
3236 45	SONST. BAUMASCHINEN	T	2 366	2 363	2 021	33 813	35 493	34 479	29
	BAGGER								
	UNIVERSALBAGGER MIT U. OHNE FAHRWERK								
3236 62	HYDRAULIKBAGGER MIT AUSSCHL. HYDRAULISCH BETAETIGTEN AR- BEITSWERKZEUGEN	T	22 405	27 346	24 803				
		ST	1 677	1 925	1 765	206 790	252 667	234 660	14
3236 64	ANDERE UNIVERSALBAGGER	T	.A	.A	.A				
		ST	.A	.A	.A	.A	.A	.A	2
3236 69	SONST. BAGGER	T	.A	.A	.A				
		ST	.A	.A	.A	.A	.A	.A	7
3236 71	STRASSEN- U. GLEISBAUMASCHINEN								
3236 72	BITUMENMISCHANLAGEN	T	857	280	430	7 925	1 698	3 431	4
3236 73	ASPHALTDECKENREFORMER (REPA- VER), STRASSENFRASESEN	T	564	382	360	7 309	5 430	4 742	3
3236 74	ANDERE MASCHINEN FUER DEN BI- TUMINOESEN U. BETONSTRASSEN- BAU	T	1 981	2 208	2 110	25 097	30 643	27 928	13
		ST	881	836	841				
3236 75	BODENVERDICHTER	T	6 240	6 293	5 900	24 002	25 376	24 375	9
		ST	5 685	7 015	8 014				
3236 76	STRASSENWALZEN	T	2 203	2 462	3 008	80 769	91 402	102 574	10
3236 77	MASCHINEN FUER DIE STRASSENIN- STANDHALTUNG U. -WARTUNG	T	214	366	216	7 913	12 329	8 336	10
3236 78	WINTERDIENSTGERAETE ALLER ART	T	948	2 836	1 500	28 643	87 003	45 949	11
3236 79	SONST. STRASSEN- U. GLEISBAU- MASCHINEN ALLER ART	T	88	241	156	2 572	6 636	3 711	5
	ERDBAUGERAETE								
3236 82	RADLADER IN GRUNDAUSRUESTUNG	T	10 286	11 983	11 714				
		ST	1 309	1 610	1 614	119 165	137 023	134 541	11
3236 84	AMBAUGERAETE FUER RAD- U. RAU- PENLADER, PLANIERMASCHINEN U. RAUPENSCHLEPPER FUER DEN ERD- BAU	T	1 783	1 433	1 464	23 012	19 565	20 790	9
3236 86	PLANIERMASCHINEN AUF GLEISKET- TEN ODER RAEDERN IN GRUNDAUS- RUESTUNG	T	753	2 206	3 225				
		ST	65	172	221	8 987	21 625	28 789	4
3236 88	VORDERKIPPER, DUMPER (MULDEN- KIPPER)	T	.A	.A	42				
		ST	.A	.A	10	.A	.A	653	3
3236 89	SONST. ERDBAUGERAETE	T	.A	.A	533	.A	.A	5 914	4
3236 09	ZUBEHOER, EINZEL- U. ERSATZTEILE	T	26 304	29 991	31 735	205 519	234 944	245 162	134
3236	INSGESAMT	T	101 903	108 464	108 016	1 033 702	1 163 625	1 110 268	.
	BAUSTOFF-, KERAMIK- U. GLASMA- SCHINEN								
	MASCHINEN U. EINRICHTUNGEN ZUR HERSTELLUNG VON BINDEMITTELN U. ZUSCHLAGSTOFFEN								
3237 11	FUER DIE ZEMENT-, KALK-, GIPS-, TRASS- U. KREIDEIN- DUSTRIE	T	2 943	18 774	2 684	26 635	151 260	21 781	15
3237 15	FUER DIE SCHOTTER-, SAND- U. KIESINDUSTRIE U. FUER DIE TRUENNERVERWERTUNG	T	3 807	4 680	3 496	24 990	37 886	25 658	19
	ZERKLEINERUNGS- U. SIEBMASCHINEN FUER ANDERE BEREICHE DES BAU- STOFF-, KERAMIK- U. GLASGE- WERBES								
3237 24	MASCHINEN ZUM ZERKLEINERN ODER MAHLEN	T	1 410	2 577	743	16 549	21 951	8 990	10
3237 29	MASCHINEN ZUM SORTIEREN, SIE- BEN ODER WASCHEN	T	510	655	599	6 307	8 074	7 839	13

10 PRODUKTION NACH QUETERARTEN UND QUETERKLASSEN

MELDE- NR	ERZEUGNIS	EINHEIT	M E N G E			W E R T I N 1000 DM				ANZAHL DER BETR.
			1984 1. VJ	1984 4. VJ	1985 1. VJ	1984 1. VJ	1984 4. VJ	1985 1. VJ	1985 1. VJ	
	MASCHINEN U. EINRICHTUNGEN ZUR HERSTELLUNG ZEMENT-, KALK-, GIPS- U. ASPHALTGEBUNDENER BAUELEMENTE U.ÄE.									
3237 32	VON BETONSTEINEN	T	.A	5 702	3 979	.A	43 613	32 411	18	
3237 33	VON BETONPLATTEN BIS 1 QM PLATTENGROESSE	T	.A	151	154	.A	3 261	3 456	4	
3237 35	VON BETONROHREN U. -FERTIG- TEILEN	T	326	453	346	4 317	4 941	3 294	7	
3237 39	VON BAUELEMENTEN AUS ASBEST- ZEMENT, VON LEICHTBAU-, ISO- LIER- U. DAEMPLATTEN SOWIE KALK-, GIPS- U. ASPHALTGE- BUNDENEN ELEMENTEN	T	855	1 004	850	9 779	9 005	7 058	6	
3237 40	MASCHINEN ZUR GEWINNUNG VON NA- TURSTEINEN U. ZUR BEARBEITUNG VON STEINEN	T	1 093	1 894	1 268	20 206	32 769	24 727	22	
	KERAMIKMASCHINEN, MASCHINEN U. EINRICHTUNGEN FUER DIE HER- STELLUNG									
3237 51	VON ZIEGELN U. GROßKERAMI- SCHEN ERZEUGNISSEN	T	3 651	8 897	5 310	36 172	70 637	47 283	19	
3237 52	FEUERFESTER ERZEUGNISSE	T	127	555	348	2 906	14 230	8 623	8	
3237 55	FEINKERAMISCHER ERZEUGNISSE	T	939	1 406	1 083	32 166	48 204	33 389	17	
	GLASMASCHINEN									
3237 71	FUER DIE HERSTELLUNG U. WARM- BEARBEITUNG VON FLACHGLAS	T	353	267	220	13 044	6 263	7 144	5	
3237 74	FUER DIE HERSTELLUNG U. WARM- BEARBEITUNG VON HOHLGLAS	T	285	247	405	7 010	13 207	7 284	13	
3237 77	FUER DIE KALTBEARBEITUNG VON GLAS ODER GLASWAREN	T	383	883	388	16 170	32 005	16 563	18	
3237 78	GLASFORMEN	T	640	742	729	14 149	16 079	16 072	14	
3237 79	ZUBEHOER, EINZEL- U. ERSATZT.	T	413	543	621	5 703	9 760	8 743	23	
3237 80	SONST. BAUSTOFFMASCHINEN	T	66	62	73	1 552	2 319	1 868	3	
3237 91	MASCHINEN ZUR HERSTELLUNG VON BATTERIEN, ELEMENTEN, AKKUMU- LATOREN, KOHLE- U. SCHWEISS- ELEKTRODEN	T	.A	.A	.A	.A	.A	.A	1	
3237 95	PACK- U. BALLENPRESSEN	T	.A	.A	.A	.A	.A	.A	16	
3237 09	ZUBEHOER, EINZEL- U. ERSATZTEILE	T	7 998	7 896	7 485	82 613	94 605	86 338	94	
3237	INSGESAMT	T	32 808	58 790	32 305	387 690	637 810	388 513	.	
	TROCKNUNGSANLAGEN U. -MASCHINEN FUER LANDWIRTSCHAFTLICHE ERZEUG- NISSE									
3239 11	FUER GRUENFUTTER U. HEU	T	125	157	86	2 278	4 340	2 020	5	
3239 14	FUER SONST. LANDWIRTSCHAFTL. ERZEUGNISSE	T	465	324	506	2 315	1 997	2 551	12	
3239 15	FUER NAHRUNGSMITTEL U. TABAKWA- REN	T	726	571	384	11 044	7 950	5 395	9	
	FUER TEXTILIEN									
3239 21	ZENTRIFUGEN	T	.A	.A	.A	.A	.A	.A	2	
3239 25	MASCHINEN U. APPARATE ZUM TROCKNEN, BEFEUCHTEN, ERHITZEN U. KARBONISIEREN	T	.A	.A	.A	.A	.A	.A	11	
3239 30	FUER WAESCHE	T	533	502	864	14 015	9 221	10 433	6	
3239 40	FUER CHEMISCHE PRODUKTE	T	499	541	368	11 867	17 956	11 172	12	
3239 50	FUER HOLZ	T	391	939	623	6 521	15 826	10 648	7	
3239 60	FUER BERGBAULICHE ERZEUGNISSE	T	232	2 558	117	2 352	13 834	1 941	3	
	FUER LACKIERTE ERZEUGNISSE									
3239 82	KAMMER- U. DURCHLAUFTROCKNER	T	206	641	456					
		ST	45	56	53	8 340	20 255	13 058	7	
3239 85	KOMBINIERTE LACKIER- U. TROCK- NUNGSANLAGEN	T	3 404	4 815	2 812					
		ST	790	1 029	713	34 442	53 061	32 764	17	
3239 91	FUER GROß- U. FEINKERAMISCHE ER- ZEUGNISSE (AUCH FUER SCHLEIF- SCHEIBEN U.Ä. SCHLEIFMITTEL)	T	.A	.A	.A	.A	.A	.A		
3239 98	FUER SONST. ERZEUGNISSE	T	.A	.A	1 103	.A	.A	8 464	9	
3239 09	ZUBEHOER, EINZEL- U. ERSATZTEILE	T	1 160	1 387	1 186	26 209	33 648	28 882	39	
3239	INSGESAMT	T	11 552	18 678	11 697				.	
		195 423	296 112	220 549	.	
	LANDMASCHINEN U. GERAETE FUER DIE BODENBEARBEITUNG U. -PFLEGE									
3241 11	PFLUEGE FUER SCHLEPPER- U. GESPANNZUG	T	2 787	2 957	2 778					
		ST	3 592	3 721	3 594	25 348	28 933	24 823	17	
	KULTIVATOREN (GRUBBER) MIT FESTSTEHENDEN WERKZEUGEN	T	933	572	725					
3241 13		ST	2 498	1 597	2 046	4 647	3 964	3 984	11	
3241 14	BODENBEARBEITUNGSGERAETE, RO- TIEREND, FUER ZAPFWELLENAN- TRIEB	T	1 154	1 113	895					
		ST	2 415	1 333	1 402	9 286	12 678	8 227	8	
3241 17	EGGEN	T	4 352	2 455	4 242					
		ST	26 567	11 639	23 788	25 762	18 897	26 505	17	
3241 18	VIELFACHGERAETE	T	1 019	540	704	7 294	3 574	3 487	6	
3241 19	SONST. MASCHINEN	T	2 036	1 381	2 116	7 654	6 591	9 088	16	
	ZUM SAENEN U. PFLANZEN									
3241 21	DRILLMASCHINEN (OHNE EINZEL- KORNDRIILLGERAETE U. HANDORILL- MASCHINEN)	T	1 221	849	1 043					
		ST	2 356	2 090	2 560	9 407	9 298	11 768	5	
3241 22	KARTOFFELLEGEMASCHINEN	T	503	322	607					
		ST	1 041	473	897	3 994	1 722	3 990	4	
3241 25	ANDERE MASCHINEN U. GERAETE	T	1 788	900	1 669	23 205	6 618	14 399	10	

10 PRODUKTION NACH GÜTERARTEN UND GÜTERKLASSEN

MELDE- NR	ERZEUGNIS	EINHEIT	M E N G E			W E R T I N 1000 DM			ANZAHL DER BETR.
			1984	1984	1985	1984	1984	1985	
			1. VJ	4. VJ	1. VJ	1. VJ	4. VJ	1. VJ	1985 1. VJ
3241 31	ZUM DÜNGEN DÜNGERSTREUER FUER KUNSTDÜNGER	T	2 807	1 312	3 035				
3241 33	FUER STALL- U. ANDEREN DÜN- GER	ST	9 957	4 675	11 516	21 946	12 324	26 172	13
3241 35	JAUICHE- U. GUELLEPUMPEN	T	2 857	1 957	2 280				
3241 39	SONST. MASCHINEN U. GERAETE	ST	2 395	1 472	1 886	17 671	11 741	13 291	13
3241 41	FUER BEREGNUNG U. BEWAESSERUNG	T	544	592	522				
3241 45	FUER DEN PFLANZENSCHUTZ	T	1 515	1 464	1 202	5 167	6 469	5 866	8
3241 51	ERNTEMASCHINEN FUER HALMGUT SCHLEPPERMAEHWERKE MIT FINGER- BALKEN ODER MIT HORIZONTAL ROTIERENDEM WERKZEUG	T	1 032	954	934	7 875	6 660	6 446	11
3241 52	ZETT- U. RECHWENDER	T	293	.A	245	3 205	.A	1 957	3
3241 54	FELDMACKSLER	T	1 653	.A	1 909	37 601	.A	41 157	15
3241 55	MAEHORESCHER	ST	5 150	3 343	3 870				
3241 56	FELDPRESSEN (PICK-UP-PRESSEN)	ST	12 493	8 000	9 588	48 501	30 813	36 920	13
3241 59	SONST. ERNTEMASCHINEN ERNTEMASCHINEN FUER HACK- U. SONST. FELOFRUECHTE	T	5 252	3 214	3 622				
3241 61	KARTOFFELERNTEMASCHINEN	ST	15 276	9 234	10 653	49 296	28 029	34 052	6
3241 62	ZUCKERRUEBENERNTEMASCHINEN	T	596	1 430	683				
3241 69	FUER SONST. FELDFRUECHTE (EINSCHL. ZUSATZGERAETE FUER HACKFRUECHTE)	T	23 735	18 696	21 121	13 661	16 813	18 904	6
3241 77	ZUM DRECHEN, SORTIEREN UND AUFBEREITEN LANDWIRTSCHAFT- LICHER ERZEUGNISSE NACH DER ERNTE	ST	3 254	2 727	2 843	262 466	199 900	233 189	4
3241 78	PRESSEN FUER WEIN U. OBST ZUM DRECHEN, SORTIEREN U. AUF- BEREITEN A.N.G.	T	.A	4 826	4 962				
3241 81	FUER DIE TIERHALTUNG MASCHINEN U. GERAETE FUER DIE FUTTERBEREITUNG	ST	.A	3 062	3 096	.A	47 436	48 939	3
3241 82	SCHROT-, QUETSCH- U. MAHL- MUEHLEN	T	.A	1 388	2 096	.A	17 382	22 597	8
3241 85	RUEBENSCHNEIDER MIT U. OHNE REINIGER, RUEBENMUEHLEN U.A. FUTTERBEREITER FUER FEINZER- KLEINERUNG	ST	1 060	922	754				
3241 86	SONST. MASCHINEN	T	427	392	301	9 670	7 957	7 298	4
3241 87	MASCHINEN U. GERAETE ZUM FUTTERN U. TRAEKEN	ST	198	1 512	155				
3241 94	RASENMAEHER U.A. LANDMASCHINEN RASENMAEHER	T	69	613	61	2 882	23 077	2 942	3
3241 96	MIT ELEKTROMOTORISCHEM ANTRIEB	T	262	535	260	2 853	4 976	3 481	5
3241 98	MIT VERBRENNUNGSMOTOR. ANTRIEB	T	70	434	85				
3241 99	SONST. LANDMASCHINEN U.AE.	T	116	429	186	2 047	9 715	2 804	7
3241 99	ZUBehoER, EINZEL- U. ERSATZTEILE	ST	235	327	161				
3241 99	INSGESAMT	T	1 768	2 372	1 202	2 883	3 769	1 613	11
3242 12	LANDWIRTSCHAFTLICHE FOERDER- U. TRANSPORTMITTEL	T	.A	273	210	.A	3 870	2 660	9
3242 13	FOERDERMITTEL	ST	.A	347	246				
3242 14	WOBENFOERDERER	T	.A	78	21				
3242 15	GREIFERAUFZUEGE FUER HEU U. GETREIDE	ST	.A	600	177	.A	548	174	3
3242 16	SCHLEPPERANBAU- U. -ANHAEUGE- LADER	T	706	514	623	2 115	1 706	1 997	6
3242 17	ENTMISTUNGSANLAGEN MECHANISCH- AUTOMATISCHE DUNGRAEUMANLAGEN	T	2 129	2 037	1 439	16 231	16 116	11 439	18
3242 18	FOERDERGEBLAESE FUER HEU, STROH, GARBEN U. SPREU	ST	3 315	2 564	3 914	34 341	22 484	36 049	12
3242 19	KOERNERGEBLAESE	T	3 257	2 127	3 074				
3242 20	SONST. FOERDERMITTEL	ST	116 763	71 440	108 922	55 185	37 030	50 875	15
3242 21	LANDWIRTSCHAFTLICHE LADEWAGEN MIT ODER OHNE BE- U. ENTLADE- VORRICHTUNGEN U. SPEZIALAUF- BAUTEN	T	668	930	1 104	10 681	6 621	15 637	13
3242 22	ZUBehoER, EINZEL- U. ERSATZTEILE	T	21 491	16 537	20 437	173 088	137 382	174 459	107
3242 23	INSGESAMT	T	102 347	79 457	92 945	997 975	781 112	908 456	.
3243 11	MILCHWIRTSCHAFTLICHE MASCHINEN MELKMASCHINEN U. -ANLAGEN	ST	445	662	681				
3243 12	MILCHKUEHLER MIT KAELTETMASCHINE	T	858	937	1 112	4 397	3 358	4 346	9
3243 13	SONST. MASCHINEN	T	890	622	864				
3243 14	SONST. MASCHINEN	ST	317	256	328	6 283	4 741	6 545	7
3243 15	SONST. MASCHINEN	T	924	1 246	1 510				
3243 16	SONST. MASCHINEN	ST	1 915	2 603	3 127	7 518	10 056	11 665	8
3243 17	SONST. MASCHINEN	T	776	908	543				
3243 18	SONST. MASCHINEN	ST	417	548	356	3 079	4 019	2 822	8
3243 19	SONST. MASCHINEN	T	259	120	191				
3243 20	SONST. MASCHINEN	ST	773	349	563	2 002	928	1 762	4
3243 21	SONST. MASCHINEN	T	147	98	144				
3243 22	SONST. MASCHINEN	ST	918	574	792	1 330	990	1 407	5
3243 23	SONST. MASCHINEN	T	446	1 918	299	6 557	24 076	8 637	12
3243 24	SONST. MASCHINEN	ST	13 843	4 323	11 859				
3243 25	SONST. MASCHINEN	T	6 130	2 186	5 454	95 846	29 696	80 390	17
3243 26	SONST. MASCHINEN	ST	2 193	1 622	1 762	14 472	11 331	11 524	18
3243 27	SONST. MASCHINEN	T	19 924	11 519	17 853	141 486	89 195	129 098	.
3243 28	SONST. MASCHINEN	ST	.	.	.				
3243 29	SONST. MASCHINEN	T	.A	.A	.A	.A	.A	.A	6
3243 30	SONST. MASCHINEN	ST	.A	.A	.A	.A	.A	.A	2

10 PRODUKTION NACH GUETERARTEN UND GUETERKLASSEN

MELDE- NR	ERZEUGNIS	EINHEIT	M E N G E			W E R T I N 1000 DM				ANZAHL DER BETR.
			1984	1984	1985	1984	1984	1985	1985	
			1. VJ	4. VJ	1. VJ	1. VJ	4. VJ	1. VJ	1. VJ	
3243 90	SONST. MASCHINEN	T	925	1 626	1 044	30 809	47 835	33 467	15	
3243 09	ZUBEHOER, EINZEL- U. ERSATZTEILE	T	1 048	726	880	15 468	11 439	13 223	14	
3243	INSGESAMT	T	2 970	2 979	2 369	68 511	72 368	58 278	.	
ACKERSCHLEPPER U. EINACHSIGE MOTORGERAETE										
3244 10	EINACHSSCHLEPPER	T	.A	54	.A	.A	2 931	.A	2	
		ST	.A	520	.A					
ANDERE ACKERSCHLEPPER RAD U. RAUPENSCHLEPPER										
3244 61	BIS 18 KW	T	401	277	262					
		ST	982	721	581	8 992	6 534	7 147	5	
3244 63	UEBER 18 BIS 25 KW	T	416	340	268					
		ST	228	189	193	3 873	3 480	2 954	5	
3244 65	UEBER 25 BIS 37 KW	T	5 090	3 708	4 288					
		ST	2 803	1 770	1 945	57 258	41 552	52 029	9	
3244 66	UEBER 37 BIS 59 KW	T	34 488	30 375	34 321					
		ST	*1 778	10 220	11 466	345 352	345 370	394 768	6	
3244 68	UEBER 59 KW	T	30 599	41 878	31 938					
		ST	7 025	9 384	7 280	389 132	548 424	421 045	7	
3244 90	EINACHSIGE MOTORGERAETE	T	.A	310	.A	.A	9 541	.A	5	
3244 09	ZUBEHOER, EINZEL- U. ERSATZTEILE	T	17 151	16 765	18 128	181 785	179 322	175 605	39	
3244	INSGESAMT	T	88 783	93 704	89 759	1 050 646	1 147 154	1 072 764	.	
NAHRUNGSMITTELMASCHINEN KONSERVIERUNGS- U. VERWANDTE MA- SCHINEN										
3245 12	MASCHINEN U. APPARATE FUER DIE OBST- U. GEMUESEKONSERVIERUNG U. DIE MARMLADEHER- STELLUNG	T	1 936	2 406	1 544	22 038	28 690	20 185	22	
3245 14	MASCHINEN U. APPARATE FUER DIE ESSIG- U. SENFHERSTELLUNG, FISCHVERARBEITUNGSMASCHINEN	T	361	319	345	20 228	18 276	20 029	6	
3245 17	MASCHINEN U. APPARATE FUER DIE TROCKENMILCH- U. KAESEHER- STELLUNG	T	242	538	447	5 566	11 562	11 119	8	
3245 21	MEHLMUELLEREIMASCHINEN U. -AN- LAGEN	T	1 345	1 007	840	23 519	25 753	14 951	17	
3245 25	SCHAELMUELLEREIMASCHINEN U. -AN- LAGEN	T	165	266	290	4 212	6 685	7 738	4	
3245 28	PNEUMATISCHE FOERDERANLAGEN FUER GETREIDE	T	2 197	3 213	1 547	14 770	22 323	9 791	7	
3245 29	GETREIDESPEICHERANLAGEN, MIT FOERDERMITTELN, ENTSTAUBUNGSAN- LAGEN U.AE. MASCHINELLE EIN- RICHTUNGEN AUSGERUESTET	T	440	883	506	7 067	12 579	7 679	11	
	BAECKEREI- U. KONDITOREIMASCHI- NEN U. -OFEN, TEIGWAREN- U. DAUERBACKWARENHERSTELLUNGS- MASCHINEN	T	434	617	451					
3245 31	TEIGKNET- U. -MISCHMASCHINEN	ST	687	936	725	10 815	17 602	11 762	11	
3245 32	TEIGTEILMASCHINEN U. TEIG- TEIL- U. -WIRKMASCHINEN (KOMBINIERT)	T	444	469	426					
		ST	728	845	743	12 156	15 430	12 413	12	
3245 33	RUEHR- U. SCHLAGMASCHINEN	T	.A	52	.A					
		ST	.A	419	.A	.A	1 566	.A	2	
3245 34	MASCHINEN FUER TEIGWAREN U. HILFASMASCHINEN FUER DIE BAECKEREI U. KONDITOREI	T	.A	489	.A	.A	31 695	.A	17	
3245 36	DAUERBACKWARENHERSTELLUNGSMA- SCHINEN U. -OFEN	T	490	816	564	8 593	15 584	8 598	9	
3245 37	NICHTAUTOMATISCHE BACKOFEN	T	1 033	1 646	1 225					
		ST	352	626	494	16 444	28 996	20 648	7	
3245 38	AUTOMATISCHE BACKOFEN	T	381	1 025	449					
		ST	50	68	50	7 123	14 922	9 680	3	
3245 39	ZUBEHOER, EINZEL- U. ERSATZ- TEILE FUER BACKOFEN, A.N.G. FUER DIE FLEISCHVERARBEITUNG	T	149	199	195	4 438	6 658	6 001	7	
3245 41	SCHLACHTHAUSANLAGEN U. -EIN- RICHTUNGEN	T	3 198	3 821	2 740	34 605	43 770	33 931	26	
3245 46	WURSTKUECHENMASCHINEN	T	1 497	1 751	1 520	51 896	61 235	53 242	27	
3245 47	SONST. FLEISCHEREIMASCHINEN	T	381	596	526	12 756	20 146	15 590	21	
3245 51	FUER DIE SUESSWARENHERSTELLUNG KAKAO- U. SCHOKOLADENHERSTEL- LUNGSMASCHINEN	T	979	1 835	986	12 592	25 294	11 718	14	
3245 55	MASCHINEN U. APPARATE FUER DIE BONBON- U. -SUESSWAREN- HERSTELLUNG	T	1 258	1 499	1 188	36 592	44 963	37 267	18	
3245 60	MASCHINEN U. APPARATE FUER DIE ZUCKERINDUSTRIE	T	3 177	2 893	2 858	27 184	27 111	24 787	16	
3245 70	MASCHINEN U. APPARATE FUER DIE OELMUELLEREI U. SPEISEFETTER- STELLUNG	T	192	872	467	10 741	32 659	32 622	6	
3245 80	GEWERBLICHE FUTTERMITTELHER- STELLUNGSMASCHINEN	T	325	466	372	7 199	6 899	5 394	5	
3245 90	SONST. NICHT GENANNT MASCHINEN	T	149	133	97	4 364	5 283	3 183	7	
3245 09	ZUBEHOER, EINZEL- U. ERSATZTEILE	T	3 847	5 615	4 842	64 820	79 165	68 636	107	
3245	INSGESAMT	T	24 914	33 406	24 820	437 217	604 845	469 445	.	
MASCHINEN FUER VERWANDTE GEBIETE DER NAHRUNGSMITTELHERSTELLUNG BRAUEREI-, KELLEREI- U. GETRAEN- KEMERSTELLUNG										
3246 13	GAER-, LAGER- U. ABFUELLGE- FAESSE FUER DIE GETRAENKE- HERSTELLUNG	T	1 464	1 978	1 716	14 395	19 224	13 118	16	

10 PRODUKTION NACH QUETERARTEN UND QUETERKLASSEN

MELDE- NR	ERZEUGNIS	EINHEIT	M E N G E			W E R T I N 1000 DM			ANZAHL DER BETR.
			1984	1984	1985	1984	1984	1985	
			1. VJ	4. VJ	1. VJ	1. VJ	4. VJ	1. VJ	1985 1. VJ
3246 14	MASCHINEN U. APPARATE FUER DIE HERSTELLUNG VON BIER	T	2 209	4 105	3 997	27 201	37 770	38 366	16
3246 18	FUER DIE HERSTELLUNG VON WEIN, SEKT, LIKOER U. SONST. ALKOHOLISCHEN GETRAENKEN	T	300	523	347	9 212	16 030	9 495	9
3246 19	FUER DIE HERSTELLUNG VON MINERALWASSER, LIMONADEN U. SONST. ALKOHOLFREIEN GE- TRAENKEN	T	1 170	1 531	699	20 530	41 713	19 855	8
3246 21	FUER GROSSKUECHEN U. GASTWIRT- SCHAFTEN AUFSCHNITT- U. KAESESCHNEIDE- MASCHINEN	T	139	162	154				
3246 22	GROSSKAFFEEEMASCHINEN	ST	3 627	4 355	4 363	11 946	15 414	13 834	6
3246 23	GESCHIRRSPUELMASCHINEN	T	220	145	160	18 275	19 064	17 744	4
3246 24	GROSSKUECHENMASCHINEN	T	983	1 225	1 237				
3246 25	BIERDRUCKAPPARATE U. SCHANK- TISCHANLAGEN	ST	8 248	9 368	9 219	50 337	65 165	61 647	11
3246 30	MASCHINEN U. APPARATE FUEER DIE VERARBEITUNG VON KAFFEE U. TEE	T	348	301	249	19 497	16 872	12 624	12
3246 40	MASCHINEN U. APPARATE FUEER DIE TABAKVERARBEITUNG	T	157	146	115	4 735	3 831	3 226	6
3246 51	MASCHINEN FUEER DIE HERSTELLUNG VON FARBEN, SEIFEN U. KERZEN, MASCHINEN FUEER DIE PHARMAZEU- TISCHE U. KOSMETISCHE INDUSTRIE	T	.A	.A	.A	.A	.A	.A	7
3246 55	FARBENHERSTELLUNGSMASCHINEN	T	.A	.A	.A	.A	.A	.A	6
3246 56	KOMPRIMIERMASCHINEN	T	106	330	176	2 841	10 086	4 057	4
3246 61	SONST. MASCHINEN FUEER DIE PHARMAZEUTISCHE U. KOSMETI- SCHE INDUSTRIE, A.N.G.	T	406	908	732	13 114	18 952	10 672	5
3246 65	UNIVERSAL-MISCH- U. -KNETMA- SCHINEN	T	295	586	403	11 944	17 565	14 875	17
3246 66	UNIVERSAL-SIEBEMASCHINEN	ST	256	468	230				
3246 67	ZUBEHOER, EINZEL- U. ERSATZTEILE	T	1 332	1 863	1 627	11 099	24 719	13 600	9
3246 68	INSGESAMT	T	135	188	188				
3246 69		ST	98	130	124	3 975	5 608	5 468	3
3246 70		T	1 725	1 792	1 364	82 250	80 975	78 877	58
3246 71		T	21 538	17 367	13 674	432 447	540 817	423 934	.
3247 10	VERPACKUNGSMASCHINEN SONDERMASCHINEN FUEER DIE HER- STELLUNG VON BLECHPACKUNGEN	T	213	705	489	11 581	41 108	19 844	10
3247 21	ABFUELLMASCHINEN	T	633	465	318	29 243	29 301	18 187	12
3247 24	FUEER GETRAENKE	T	588	837	666	22 272	47 059	23 690	13
3247 27	FUEER FESTE STOFFE	T	115	265	162	7 997	16 626	9 890	16
3247 31	FUEER FLUESSIGE U. PASTENFOER- MIGE STOFFE	T	470	985	607	15 446	21 483	17 959	7
3247 34	VERSCHLIESSMASCHINEN VON GETRAENKEPACKUNGEN	T	285	298	292	9 259	8 833	9 176	12
3247 37	SONST. PACKUNGEN	T	925	770	809	25 177	28 752	23 301	10
3247 41	OHNE VERSCHLIESSMITTELN	T	501	462	279	23 094	29 744	22 994	9
3247 49	MIT VERSCHLIESSMITTELN	T	478	815	414	35 794	61 021	30 182	13
3247 51	EINSCHLAGMASCHINEN	T	1 490	2 515	1 563	35 368	55 401	42 978	8
3247 53	FORM- U. VERSCHLIESSMASCHINEN	T	99	137	112	8 923	15 489	9 854	9
3247 55	FUEER GETRAENKEPACKUNGEN	T	273	369	281	24 694	36 383	28 109	11
3247 57	FUEER SONST. PACKUNGEN	T	377	476	403	10 661	14 776	13 188	9
3247 59	FORM- U. VERSCHLIESSMASCHINEN	T	72	112	95	7 473	11 827	11 204	11
3247 61	FUEER GETRAENKEPACKUNGEN	T	779	655	746	15 585	13 090	14 928	4
3247 63	FUEER SONST. PACKUNGEN	T	383	796	575	16 899	44 167	30 911	18
3247 65	FORM- U. VERSCHLIESSMASCHINEN	T	1 152	1 629	1 447	48 499	77 576	64 004	13
3247 66	FUEER GETRAENKEPACKUNGEN	T	69	339	76	3 670	29 343	3 742	3
3247 67	FUEER SONST. PACKUNGEN	T	156	.A	114	13 173	.A	9 458	6
3247 69	FORM- U. VERSCHLIESSMASCHINEN	T	.A	.A	.A	.A	.A	.A	.
3247 71	FUEER GETRAENKEPACKUNGEN	T	.A	.A	.A	.A	.A	.A	.
3247 75	FUEER SONST. PACKUNGEN	T	.A	.A	.A	.A	.A	.A	.
3247 76	FORM- U. VERSCHLIESSMASCHINEN	T	.A	.A	.A	.A	.A	.A	.
3247 77	FUEER GETRAENKEPACKUNGEN	T	.A	.A	.A	.A	.A	.A	.
3247 78	FUEER SONST. PACKUNGEN	T	.A	.A	.A	.A	.A	.A	.
3247 79	FORM- U. VERSCHLIESSMASCHINEN	T	.A	.A	.A	.A	.A	.A	.
3247 80	FUEER GETRAENKEPACKUNGEN	T	.A	.A	.A	.A	.A	.A	.
3247 81	FUEER SONST. PACKUNGEN	T	.A	.A	.A	.A	.A	.A	.
3247 82	FORM- U. VERSCHLIESSMASCHINEN	T	.A	.A	.A	.A	.A	.A	.
3247 83	FUEER GETRAENKEPACKUNGEN	T	.A	.A	.A	.A	.A	.A	.
3247 84	FUEER SONST. PACKUNGEN	T	.A	.A	.A	.A	.A	.A	.
3247 85	FORM- U. VERSCHLIESSMASCHINEN	T	.A	.A	.A	.A	.A	.A	.
3247 86	FUEER GETRAENKEPACKUNGEN	T	.A	.A	.A	.A	.A	.A	.
3247 87	FUEER SONST. PACKUNGEN	T	.A	.A	.A	.A	.A	.A	.
3247 88	FORM- U. VERSCHLIESSMASCHINEN	T	.A	.A	.A	.A	.A	.A	.
3247 89	FUEER GETRAENKEPACKUNGEN	T	.A	.A	.A	.A	.A	.A	.
3247 90	FUEER SONST. PACKUNGEN	T	.A	.A	.A	.A	.A	.A	.
3247 91	FORM- U. VERSCHLIESSMASCHINEN	T	.A	.A	.A	.A	.A	.A	.
3247 92	FUEER GETRAENKEPACKUNGEN	T	.A	.A	.A	.A	.A	.A	.
3247 93	FUEER SONST. PACKUNGEN	T	.A	.A	.A	.A	.A	.A	.
3247 94	FORM- U. VERSCHLIESSMASCHINEN	T	.A	.A	.A	.A	.A	.A	.
3247 95	FUEER GETRAENKEPACKUNGEN	T	.A	.A	.A	.A	.A	.A	.
3247 96	FUEER SONST. PACKUNGEN	T	.A	.A	.A	.A	.A	.A	.
3247 97	FORM- U. VERSCHLIESSMASCHINEN	T	.A	.A	.A	.A	.A	.A	.
3247 98	FUEER GETRAENKEPACKUNGEN	T	.A	.A	.A	.A	.A	.A	.
3247 99	FUEER SONST. PACKUNGEN	T	.A	.A	.A	.A	.A	.A	.

10 PRODUKTION NACH GUETERARTEN UND GUETERKLASSEN

MELDE- NR	ERZEUGNIS	EINHEIT	M E N G E			W E R T I N 1000 DM			ANZAHL DER BETR.
			1984	1984	1985	1984	1984	1985	
			1. VJ	4. VJ	1. VJ	1. VJ	4. VJ	1. VJ	1. VJ
ETIKETTIER-, BANDEROLIER- U. BANDUMKLEBEMASCHINEN									
3247 95	FUER GETRAENKEPACKUNGEN	T	482	581	636	35 919	44 795	44 897	13
3247 97	FUER ANDERE PACKUNGEN	T	154	161	137	11 675	14 877	13 139	8
3247 99	SONST. VERPACKUNGSMASCHINEN	T	315	295	375	11 924	15 269	19 105	14
3247 09	ZUBEHOER, EINZEL- U. ERSATZTEILE	T	1 501	1 799	1 618	87 469	105 659	104 577	72
3247	INSGESAMT	T	13 795	18 792	15 308	587 415	892 039	677 271	.
EINZELAPPARATE U. -MASCHINEN FUE DIE CHEMISCHE U. VERWANDTE INDU- STRIE									
FUE DIE OBERFLAECHENBEHANDLUNG									
HOCHDRUCKREINIGER (AUCH MIT									
3251 12	DAMPFSTUFE)	T	2 749	3 132	3 119				
		ST	26 611	35 809	35 262	62 289	77 538	71 669	15
3251 13	FUE DIE VORBEHANDLUNG	T	1 378	2 115	1 752	24 424	41 881	34 610	16
3251 17	ZUM LACKIEREN Z.B. IM GIESS- WALZ-, TAUCHVERFAHREN	T	.A	.A	.A	.A	.A	.A	2
		ST	.A	.A	.A				
3251 18	SONST. MASCHINEN U. GERAETE FUE DIE OBERFLAECHENBEHAND- LUNG	T	.A	.A	.A	.A	.A	.A	9
FUE DIE ANORGANISCHE U. ORGA- NISCHE CHEMIE									
FUE DIE ANORGANISCHE CHEMIE									
3251 23	FUE DIE STICKSTOFF- U. KUNSTDUENGERHERSTELLUNG	T	434	636	476	6 482	7 467	6 553	7
3251 24	SONST. EINZELAPP. U. -MASCH.	T	442	950	471	3 821	10 740	5 065	8
FUE DIE ORGANISCHE CHEMIE									
3251 25	ZUR HERST. VON LEIM, GELA- TINE, FIRNIS, KITT U.A.E.	T	130	66	68	3 489	2 036	2 052	5
3251 26	ZUR HERST. VON TECHN. FETTEN U. OELN, ZUR EXTRAKTION U. HAERTUNG	T	215	466	242	4 921	11 251	4 995	7
3251 28	SONST. EINZELAPP. U. -MASCH.	T	202	677	364	7 545	15 592	12 286	9
FUE ALLGEM. CHEMISCHE ZWECKE									
3251 31	EINZEL-AUTOKLAVEN	T	275	499	243				
		ST	82	120	42	5 341	8 923	4 925	6
3251 32	FILTER U. FILTERPRESSEN	T	3 259	2 538	2 809				
		ST	51 471	45 719	55 812	61 036	62 717	66 839	27
3251 34	ZENTRIFUGEN	T	360	464	271				
		ST	270	318	229	16 154	22 248	13 484	12
3251 35	RUEHRWERKE, KNET- U. MISCH- MASCHINEN	T	753	1 123	1 063				
		ST	1 399	1 584	1 459	17 050	30 990	23 173	25
3251 37	EINZELAPP. ZUR WAERMEBEHAND- LUNG VON STOFFEN	T	1 576	2 609	1 538				
		ST	1 274	1 401	1 276	26 575	43 132	28 644	18
3251 38	SONST. EINZELAPP. U. -MASCH.	T	4 182	4 803	4 297	57 388	68 630	52 757	43
3251 40	FUE DIE GAERUNGS- U. STAERKE- INDUSTRIE	T	162	150	75	10 933	9 372	5 134	4
3251 50	EINZELAPPARATE, -EINRICHTUNGEN U. -AUFBAUTEN FUE EXPLOSIONS- SICHERE TANKANLAGEN, SPEZIAL- EINZELAPPARATE FUE SCHIFFS- AUSRUESTUNGEN	T	674	856	464	8 279	12 590	8 863	7
3251 60	EINZEL-WAERMEAUSTAUSCHER (SO- WEIT NICHT ZU DAMPKESSELN GEMOEREND)	T	2 125	2 900	2 601				
		ST	3 453	4 806	3 927	33 896	51 191	40 702	35
3251 80	EINZELAPPARATE U. -MASCHINEN FUE DIE GASERZEUGUNG	T	501	611	344	5 243	7 208	6 700	11
EINZELAPPARATE U. -MASCHINEN FUE DIE WASSERBEHANDLUNG									
3251 91	AUF CHEMISCHEM U./ ODER BIO- LOGISCHEM WEGE	T	515	627	632	8 975	9 432	9 356	8
AUF MECHANISCHEM WEGE									
3251 96	FUE TRINK-, BRAUCH- U. KES- SELSPEISEWASSER	T	288	522	549	8 219	11 105	10 558	9
3251 97	FUE ABWASSER	T	887	1 693	1 649	12 923	26 398	26 250	10
3251 09	ZUBEHOER, EINZEL- U. ERSATZTEILE	T	3 789	4 507	3 396	80 699	96 861	79 995	128
3251	INSGESAMT	T	25 621	33 140	27 228	506 155	678 185	567 003	.
ANLAGEN FUE DIE CHEMISCHE U. VERWANDTE INDUSTRIE									
3252 10	FUE DIE ANORGANISCHE CHEMIE	T	622	2 321	381	9 439	24 921	8 116	7
3252 30	FUE DIE ORGANISCHE CHEMIE U. FUE DIE GAERUNGS- U. STAERKE- INDUSTRIE	T	1 499	4 947	879	17 778	42 374	13 160	23
EXPLOSIONSSICHERE TANKANLAGEN U. SPEZIALAPPARATUREN FUE SCHIFFSAUSRUESTUNGEN									
3252 51	ZUR LAGERUNG VON BRENNBAREN FLUESSIGKEITEN U. KRAFTSTOF- FEN, GASTANKANLAGEN U. TANK- STELLENEINRICHTUNGEN	T	2 273	4 338	2 307	28 502	41 834	25 133	13
3252 52	TANKWAGENAUFBAUTEN OHNE FAHR- GESTELL	T	723	1 867	813	12 727	28 062	16 852	10
3252 55	SPEZIAL-APPARATUREN FUE SCHIFFSAUSRUESTUNGEN	T	75	138	95	1 924	3 059	2 311	4
3252 60	WAERMEWIRTSCHAFTLICHE ANLAGEN (WAERMEAUSTAUSCHER)	T	3 248	3 077	3 126	54 191	55 070	53 191	20
3252 70	WASSERRUECKKUEHLANLAGEN MITTELS LUFT	T	2 485	2 513	2 665				
		ST	908	1 259	984	20 432	23 706	22 962	11
3252 80	ANLAGEN FUE DIE GASERZEUGUNG	T	545	618	483	10 748	9 844	6 936	8

10 PRODUKTION NACH GUETERARTEN UND GUETERKLASSEN

MELDE- NR	ERZEUGNIS	EINHEIT	M E N G E			W E R T I N 1000 DM			ANZAHL DER BETR.
			1984	1984	1985	1984	1984	1985	
			1. VJ	4. VJ	1. VJ	1. VJ	4. VJ	1. VJ	
ANLAGEN FUER DIE WASSERBEHANDL. AUF CHEMISCHEM U./ ODER BIOLO- GISCHEM WEGE									
3252 92	FUER TRINK-, BRAUCH- U. KESSELSPEISEWASSER	T	1 931	3 987	2 921	36 957	58 877	45 931	21
3252 93	FUER ABWASSER	T	1 272	5 377	1 212	13 840	44 867	14 992	13
3252 96	AUF MECHANISCHEM WEGE FUER TRINK-, BRAUCH- U. KES- SELSPEISEWASSER	T	1 692	2 240	8 364	14 967	25 663	51 304	10
3252 97	FUER ABWASSER	T	1 640	3 044	1 084	8 446	15 828	8 226	11
3252	INSGESAMT	T	17 978	34 464	24 330	229 950	374 106	269 114	.
MASCHINEN U. EINRICHTUNGEN FUER DEN BERGBAU									
3254 10	GEWINNUMSCHINEN FUER DEN BERGBAU UNTERTAGE	T ST	1 034 447	2 080 462	1 283 458	16 427	50 636	30 712	5
3254 01	ZUBEHOER, EINZEL- U. ERSATZ- TEILE	T	6 040	5 670	4 498	54 599	63 174	58 171	15
3254 21	STREB- U. STRECKENFOERDERMITTEL (EINSCHL. ANTRIEBE, UMKEHRSTA- TIONEN U. SONST. BESTANDTEILE) FOERDERBAENDER MIT GUMMIGURT IN NORMALAUSFUEHRUNG	T	383	392	897	2 675	2 446	5 792	5
3254 25	SCHIEBENDE U. STAUENDE FOER- DERMITTEL	T	940	2 177	763	7 217	16 074	5 024	4
3254 27	SONST. FOERDERMITTEL	T	5 460	6 511	3 563	15 789	19 833	10 242	4
3254 02	ZUBEHOER, EINZEL- U. ERSATZT. SONST. MASCHINEN U. EINRICHT. FUER DEN UNTERTAGEBETRIEB	T	16 358	15 539	16 918	83 796	91 908	86 159	23
3254 31	DRUCKLUFT-ZAHNRADNTOREN	T	266	278	186	3 838	4 909	2 760	4
3254 33	HAESPEL, WINDEN U. SCHRAPPER- ANLAGEN	T	1 175	1 522	802	6 794	8 349	4 663	8
3254 37	LADEMASCHINEN	T	321	1 143	816	5 165	18 490	13 419	4
3254 38	GESTEINSBOHRMASCHINEN	T	912	1 572	1 687	19 842	33 442	29 426	10
3254 39	SONST. MASCHINEN U. EINRICHT.	T	994	2 323	2 145	14 848	30 835	30 092	11
3254 03	ZUBEHOER, EINZEL- U. ERSATZT. DRUCKLUFTWERKZEUGE FUER DEN BERGBAU U. DIE INDUSTRIE DER STEINE U. ERDEN	T	9 220	9 321	9 332	62 331	82 496	70 749	39
3254 41	ABBAUHAMMER	T	16	15	15	1 223	1 133	1 143	5
3254 48	SONST. DRUCKLUFTWERKZEUGE U. GERAETE FUER DEN BERGBAU	T	25	27	25	2 497	2 607	2 470	6
3254 04	ZUBEHOER, EINZEL- U. ERSATZT. MASCHINEN U. EINRICHTUNGEN FUER SCHACHTFOERDERUNG, WAGENUM- LAEUFE U. STRECKEN	T	117	98	327	3 359	3 459	9 766	8
3254 53	FOERDERMASCHINEN, FOERDER- KORBE FUER HAUPT- U. BLIND- SCHAECHTE	T ST	330 14	118 11	440 18	4 498	1 448	6 115	6
3254 57	FUELLORTEINRICHTUNGEN, EIN- RICHT. FUER WAGENUMLAEUFE	T ST	.A .A	1 024 674	601 404	.A	7 347	4 165	3
3254 59	SONST. STRECKENEINRICHTUNGEN	T ST	.A .A	154 74 326	167 87 299	.A	1 523	1 916	3
3254 05	ZUBEHOER, EINZEL- U. ERSATZT. FOERDER- U. GEWINNUMSGERAETE FUER DEN TAGEBAU	T	1 921	2 735	1 871	7 280	15 096	9 494	15
3254 61	SPEZIALBAGGER	T	.A	6 456	.A	.A	76 014	.A	2
3254 65	SONST. FOERDER- U. GEWIN- NUMSGERAETE	T	.A	3 188	.A	.A	29 430	.A	2
3254 06	ZUBEHOER, EINZEL- U. ERSATZT. MASCHINEN U. EINRICHTUNGEN ZUR AUFBEREITUNG VON MINERALIEN ZUR GEWINNUNG VON NE-METALLEN SOWIE FUER HUETTENMAENNISCHE VORBEREITUNGSANLAGEN	T	1 103	791	.A	13 214	12 006	.A	8
3254 71	AUFBEREITUNGSMASCHINEN U. -AN- LAGEN	T	152	291	343	3 986	7 785	9 020	4
3254 72	FUER ERZE	T	2 602	1 821	3 918	27 854	12 994	30 358	12
3254 73	FUER STEINKOEHLE U. KOKS	T	.A	123	.A	.A	5 251	.A	.
3254 75	FUER BRAUNKOEHLE U. TORF	T	.A	159	162	.A	2 520	2 680	4
3254 07	FUER KALI, STEINSALZ U.A. MINERALIEN	T	1 222	1 384	1 322	14 671	17 806	15 452	27
3254 80	ZUBEHOER, EINZEL- U. ERSATZT. KOKEREIMASCHINEN (EINSCHL. ZU- BEHOER, EINZEL- U. ERSATZT.)	T	271	1 286	398	2 110	8 423	4 944	4
3254 91	TIEFBOHR- U. ERDOELFOERDERGE- RAETE U. -ANLAGEN	T	1 047	834	663	15 830	14 648	13 439	10
3254 94	TIEFBOHRGERAETE U. -ANLAGEN ERDOELFOERDERGERAETE U. -AN- LAGEN	T	.A	.A	.A	.A	.A	.A	.
3254 96	SPUELPUMPEN FUER TIEFBOHRAN- LAGEN, TIEFPUMPEN FUER DIE ERDOELFOERDERUNG	T	.A	.A	452	.A	.A	8 787	4
3254 09	ZUBEHOER, EINZEL- U. ERSATZT.	T	2 674	3 373	3 253	31 113	36 305	40 799	15
3254	INSGESAMT	T	55 927	72 636	57 617	437 122	683 527	517 980	.
KRANE U. HEBEZEUGE									
3255 11	LAUFKRANE HAENGEKRANE (OHNE STAPELKRANE)	T ST	342 75	697 68	611 70	4 200	10 842	9 648	7
3255 12	BRUECKENKRANE FUER GREIFER U. HAKENBETRIEB MIT OFFENEM LAUF- KATZEN	T	1 830	2 323	2 171	14 989	20 897	20 505	14
3255 13	BIS 50 T TRAGFAEHIGKEIT	ST	412	360	368	3 120	.	.	.
3255 13	UEBER 50 T TRAGFAEHIGKEIT	T ST	214 6

10 PRODUKTION NACH QUETERARTEN UND QUETERKLASSEN

MELDE- NR	ERZEUGNIS	EINHEIT	M E N G E			W E R T I N 1000 DM			ANZAHL DER BETR.
			1984 1. VJ	1984 4. VJ	1985 1. VJ	1984 1. VJ	1984 4. VJ	1985 1. VJ	1985 1. VJ
3255 14	EINTRAEGER-BRUECKENKRANE MIT ELEKTROZUGLAUFKATZEN	T ST	920 357	1 591 572	915 364	10 794	19 740	11 111	19
3255 15	MEHRTRAEGER-BRUECKENKRANE MIT ELEKTROZUGLAUFKATZEN	T ST	779 81	852 101	1 330 88	7 905	8 993	18 340	11
3255 16	HAENGEBAHNEN	T ST	1 464 173	1 068 169	1 015 166	23 210	19 698	14 354	8
3255 18	STAPELKRANE, REGALBEDIENTUNGS- EINRICHTUNGEN IN SAEULENBAUART	T ST	688 63	1 478 96	3 270 106	9 956	21 469	41 137	7
3255 20	MUETTENKRANE	T	744	247	91	10 540	4 321	1 236	4
3255 30	VERLADEBRUECKEN, PORTAL- U. HALBPORTALKRANE	T	752	1 898	1 160	13 387	19 102	11 256	3
3255 41	DREHKRANE	T ST	1 326 124	4 613 42	1 936 21	12 115	28 771	18 362	9
3255 43	SAEULENSCHWENK- U. WANDSCHWENK- KRAN	T ST	238 952	232 810	264 888	3 123	2 986	3 375	6
3255 45	FAHRZEUGKRANE (MOBIL- U. AUTO- KRANE)	T ST	7 570 171	11 847 250	5 931 169	119 681	188 302	90 438	8
3255 47	LKW-LADEKRANE ZUM BE- U. ENTLA- DEN DER EIGENEN LADEFLAECHE	T ST	2 901 1 803	2 106 1 177	1 907 1 130	31 515	30 017	26 244	9
3255 48	ANDERE NICHT GENANNT DREHKRANE SCHUETTGUTGREIFER U. STUECKGUT- GREIFER U. -HEBER	T	1 184	1 389	1 196	15 882	19 542	16 349	4
3255 71	SCHUETTGUTGREIFER	T ST	782 633	993 430	938 367	7 495	9 050	8 077	5
3255 75	STUECKGUTGREIFER U. -HEBER	T ST	394 904	392 1 099	383 885	4 180	5 331	4 175	7
3255 80	HUBWERKE FUER BRUECKEN, SCHLEU- SEN U. WEHRE, FAHRZEUGKIPPER DECK-(SCHIFFS-)HILFSMASCHINEN	T	-	-	-	-	-	-	-
3255 93	RUDERMASCHINEN U. -ANLAGEN	T ST	.A .A	.A .A	.A .A	.A	.A	.A	5
3255 96	LADEWINDEN	T ST	.A .A	.A .A	.A .A	.A	.A	.A	2
3255 97	ANKER- U. VERHOLWINDEN U. SPILLE	T ST	1 074 272	1 167 315	1 261 281	11 065	11 019	13 932	8
3255 99	SONST. DECKHILFSMASCHINEN	T	11	.A	27	185	.A	276	3
3255 09	ZUBEHOER, EINZEL- U. ERSATZTEILE	T	6 745	8 610	7 240	73 478	83 821	73 442	76
3255	INSGESAMT	T	30 444	42 055	32 112	383 804	510 195	389 075	.
SERIENHEBEZEUGE (EINSCHL. HANDBE- TRIEBENER KRANE)									
3256 10	KETTENHEBEZEUGE, HANDBETRIEBEN	T	215	152	202	4 125	2 376	3 787	5
3256 20	SEILHEBEZEUGE, HANDBETRIEBEN	T	380	372	399	4 968	4 369	4 840	14
3256 31	SEILWINDEN, MOTORISCH BETRIEBEN ELEKTROMONTAGEWINDEN (EINSCHL. MEHRTROMMELWINDEN)	T ST	384 441	379 236	315 280	2 517	2 589	2 343	4
3256 39	SONST. MOTOR. BETR. SEILWINDEN	T	941	1 472	758	24 581	33 339	21 172	15
3256 40	HANDBETRIEBENE KRANE HYDRAULISCHE HEBEGERAETE U. -BUEHNEN	T	442	603	537	3 156	4 439	3 855	4
3256 72	LADEBORDWAENDE, UEBERLADE- BRUECKEN	T ST	387 836	334 730	379 917	8 253	6 585	7 974	6
3256 74	INDUSTRIEHEBEBUEHNEN, -HUBTISCHE	T ST	933 1 080	1 146 1 511	1 092 1 347	9 275	11 157	10 579	13
3256 77	HUBARBEITSBUEHNEN	T ST	514 164	722 252	715 206	8 290	13 359	12 444	9
3256 78	FAHRZEUGWARTUNGSBUEHNEN	T ST	1 071 1 616	1 994 2 585	1 388 2 146	10 134	16 335	10 959	7
3256 79	HYDRAULISCHE HEBEBOECKE U.A. HYDRAULISCHE HEBEGERAETE	T	4 029	6 011	5 815	32 863	48 591	39 064	20
3256 81	ELEKTROZUEGE, DRUCKLUFTHEBEZEUGE ELEKTROKETTENZUEGE, -KETTEN- ZUGLAUFKATZEN	T ST	481 11 148	542 11 682	449 11 054	12 605	14 014	12 216	5
3256 83	ELEKTROSEILZUEGE, -SEILZUG- LAUFKATZEN	T ST	1 465 3 615	1 722 3 492	1 494 3 375	27 884	30 424	28 852	6
3256 89	DRUCKLUFTZUEGE U. -KATZEN, -ZYLINDERHEBEZEUGE	T ST	802 1 005	651 865	615 767	6 640	7 667	5 585	4
3256 91	ANDERE SERIENHEBEZEUGE SCHRAUBENWINDEN, SPINDELHEBE- BOECKE, SPINDEL-KIPPEINRICHTUNGEN U.A.	T	2 814	2 024	2 782	15 108	11 364	19 229	7
3256 95	ZAHNSTANGEN- GLEISHEBWINDEN, SCHLEUSENWINDE U.A.E.	T	185	256	199	2 265	4 360	2 730	4
3256 99	SONST. SERIENHEBEZEUGE U. -GERAETE	T	1 256	1 960	969	8 189	11 293	6 053	9
3256 09	ZUBEHOER, EINZEL- U. ERSATZTEILE	T	3 032	5 853	3 803	35 469	63 840	44 312	42
3256	INSGESAMT	T	19 330	26 192	21 913	216 323	286 101	235 994	.
FLURFOERDERZEUGE GABELSTAPLER (LASTAUFNAHME FREI- TRAGEND)									
3257 11	MIT BATTERIEELEKTRISCHEM FAHR- U. HUBANTRIEB	T ST	8 516 3 463	12 749 4 756	10 915 4 108	97 511	138 306	114 496	15
3257 15	MIT VERBRENNUNGSMOTORISCHEM FAHR- U. HUBANTRIEB	T ST	11 041 2 570	15 106 3 253	11 639 2 606	100 206	136 009	102 669	8

10 PRODUKTION NACH GUETERARTEN UND GUETERKLASSEN

MELDE- NR	ERZEUGNIS	EINHEIT	M E N G E			W E R T I N 1000 DM			ANZAHL DER BETR.
			1984 1. VJ	1984 4. VJ	1985 1. VJ	1984 1. VJ	1984 4. VJ	1985 1. VJ	
HUBWAGEN (LASTAUFNAHME RADUNTER- STUETZT)									
HOCHHUBWAGEN									
3257 41	OHNE MOTORISCHEN FAHRANTRIEB	T	.A	169	.A				
		ST	.A	1 115	.A	.A	1 367	.A	2
3257 42	MIT MOTORISCHEM FAHR- U. HUB- ANTRIEB	T	.A	2 755	.A				
		ST	.A	1 974	.A	.A	41 197	.A	16
NIEDERHUBWAGEN (HUBHOEHE UN- TER 1 M)									
3257 45	OHNE MOTORISCHEN FAHRANTRIEB	T	634	687	809				
		ST	6 169	6 726	7 560	4 728	5 001	5 370	4
3257 46	MIT MOTORISCHEM FAHR- U. HUBANTRIEB	T	989	1 320	1 310				
		ST	1 309	1 591	1 672	13 743	18 870	19 039	8
KRAFTKARREN MIT BATTERIEELEKTRISCHEM AN- TRIEB									
3257 71	PLATTFORMWAGEN (AUCH ELEK- TROMKARREN)	T	159	122	81				
		ST	123	93	57	2 945	2 286	1 293	5
3257 72	ZUGWAGEN (INDUSTRIESCHLEP- PER) AUCH WAGGONSCHIEBER U. RANGIERSCHELEPPER	T	253	345	147				
		ST	164	256	95	3 615	5 697	2 177	6
3257 75	MIT VERBRENNUNGSMOTORISCHEM ANTRIEB (PLATTFORMWAGEN, ZUGWAGEN U.A.)	T	107	468	209				
		ST	35	194	82	1 518	6 649	3 778	5
3257 90	SONST. FLURFOERDERZEUGE	T	328	794	717				
		ST	124	359	117	2 827	7 387	8 218	7
3257 09	ZUBEHOER, EINZEL- U. ERSATZ- TEILE	T	6 700	7 630	7 148	96 138	99 601	97 892	40
3257	INSGESAMT	T	30 911	42 145	35 722	353 097	462 370	393 071	.
STETIGFOERDERER, GLEIS- U. DRAHT- SEILFOERDERER									
STETIGFOERDERER FUER SCHUETTGUT BANDFOERDERER MIT GUMMI-, TEX- TIL-, KUNSTSTOFF- ODER DRAHT- GEWEBEN, STAHLBAENDERN									
3258 11	ORTSFEST U. RUECKBAR	T	7 774	17 419	5 594	62 764	107 074	37 296	44
3258 12	FAHRBAR U. TRAGBAR	T	116	114	119	1 687	2 027	1 979	4
3258 13	GLIEDER-, PLATTENBAND-, TROG- BAND U. KASTENBANDFOERDERER	T	2 570	3 567	3 534	14 849	22 929	20 019	14
3258 14	BECHERWERKE MIT FESTEN BE- CHERN, PENDELBECHERWERKE (EINSCHL. ZUBRINGER, SCHAUF- LER U.A.)	T	1 149	1 250	1 230	7 795	9 312	8 030	15
3258 15	TROGKETTEN- U. KRATZERFOERDERER	T	2 594	1 610	1 654	21 067	15 856	15 673	23
3258 16	SCHNECKENFOERDERER U. SCHNEK- KENROHRFOERDERER	T	1 713	2 385	2 359	10 182	13 623	12 067	29
3258 17	SCHWINGFOERDERER, SCHUETTTEL- RUTSCHEN, SCHWINGRINNEN U.AE.	T	983	1 438	1 374	21 385	29 767	28 513	18
3258 19	SONST. STETIGFOERDERER	T	985	3 841	3 948	14 791	48 121	40 719	21
3258 51	STETIGFOERDERER FUER STUECKGUT BANDFOERDERER MIT GUMMI-, TEX- TIL-, KUNSTSTOFF-, DRAHTGUR- TEN U. STAHLBAENDERN	T	4 117	5 731	4 448	39 769	56 175	45 309	42
3258 53	KREISFOERDERER, SCHLEPPKREIS- FOERDERER (OHNE UNTERFLUR- FOERDERER)	T	3 167	5 691	2 333	31 364	68 887	28 504	16
3258 54	SCHLEPPKETTENFOERDERER (AUCH GLEITKETTENFOERDERER U.AE.)	T	544	3 155	459	7 289	49 468	5 263	5
3258 55	WANDER- U. FLIESSARBEITSTI- SCHE FUER FLIESSARBEIT U. MONTAGE	T	175	243	215	10 373	6 135	6 727	7
3258 56	SCHWERKRAFTFOERDERER, ROLLEN- BAHNEN U.AE.	T	3 098	5 630	4 344	28 023	48 229	36 492	46
3258 57	PALETTIERMASCHINEN	T	1 211	1 422	1 144	28 421	30 299	26 844	14
3258 58	SONST. STETIGFOERDERER	T	1 844	3 115	2 929	35 866	63 935	57 931	38
3258 71	PNEUMATISCHE STETIGFOERDERER FUER SCHUETTGUT	T	.A	.A	.A	.A	.A	.A	12
3258 75	ROHRPOSTANLAGEN U.A. PNEUMA- TISCHE STETIGFOERDERER FUER STUECKGUT	T	.A	.A	.A	.A	.A	.A	2
3258 90	GLEIS- U. DRAHTSEILFOERDERER	T	1 545	2 259	2 232	7 260	13 334	10 646	9
3258 09	ZUBEHOER, EINZEL-U.ERSATZTEILE	T	8 670	8 360	7 901	81 113	85 822	66 214	102
3258	INSGESAMT	T	42 940	68 768	46 930	435 195	696 941	471 308	.
AUFZUEGE (EINSCHL. MASCHINELLE EINRICHTUNGEN FUER THEATERBUEH- NEN)									
3259 10	ELEKTRISCHE PERSONENAUFZUEGE ALS SEILAUFZUEGE ZUR BEFOERDE- RUNG VON PERSONEN	T	6 948	9 732	6 929				
		ST	1 135	1 759	1 197	65 972	93 977	62 316	41
3259 21	ELEKTRISCHE LASTENAUFZUEGE ALS SEILAUFZUEGE ZUR BEFOERDERUNG VON GUETERN	T	2 137	920	842				
		ST	130	149	130	18 396	6 717	6 482	21
3259 22	GUETERAUFZUEGE U.AE. ALS SEIL- STUETZKETTEN-, SPINDEL-, ZAHN- STANGEN- U.A. AUFZUEGE	T	140	228	142				
		ST	95	163	85	1 385	2 405	1 432	10
3259 25	KLEINGUETERAUFZUEGE ALS SEIL- AUFZUEGE BIS 300 KG TRAGFAE- HIGKEIT	T	485	640	516				
		ST	695	749	656	5 643	6 254	5 508	18

10 PRODUKTION NACH GUETERARTEN UND GUETERKLASSEN

MELDE- NR	ERZEUGNIS	EINHEIT	M E N G E			W E R T I N 1000 DM				ANZAHL DER BETR.
			1984 1. VJ	1984 4. VJ	1985 1. VJ	1984 1. VJ	1984 4. VJ	1985 1. VJ	1985 1. VJ	
3259 31	HYDRAULISCHE PERSONEN- U. LA- STENAUFZUEGE	T ST	7 366 1 061	10 729 1 435	6 139 1 007	46 279	68 052	48 608	43	
3259 35	HYDRAULISCHE GUETERAUFZUEGE	T ST	175 44	157 45	158 38	1 229	1 281	992	11	
3259 50	FAHRTREPPEN U. FAHRBARE LAUF- STEGE	T ST	3 647 438	6 395 708	4 319 512	51 506	83 026	55 466	6	
3259 60	MOTORBETRIEBENE ARBEITSBUEHNEN FUEER GEBAEUDE (FASSADENLIFTS)	T ST	.A .A	.A .A	.A .A	.A	.A	.A	2	
3259 70	SONST. AUFZUEGE	T ST	85 169	930 90	48 71	1 479	10 187	935	3	
3259 80	MASCHINELLE EINRICHTUNGEN FUEER THEATERBUEHNEN	T ST	.A .A	.A .A	.A .A	.A	.A	.A	1	
3259 09	ZUBEHOER, EINZEL- U. ERSATZTEILE	T	5 199	7 422	6 640	53 522	82 054	69 016	35	
3259	INSGESAMT	T ST .	26 239 3 840 .	37 697 5 436 .	25 850 3 727 .	246 978	361 355	252 732	.	
	PAPIER- U. DRUCKEREIMASCHINEN									
	PAPIERHERSTELLUNGSMASCHINEN									
3261 12	SCHLEIFMASCHINEN FUEER DIE HER- STELLUNG VON HOLZSCHLIFF	T	.A	.A	.	.A	.A	.	.	
3261 13	ENTWASSERUNGSMASCHINEN FUEER ZELLSTOFF U. HOLZSCHLIFF	T	.A	.A	.A	.A	.A	.A	1	
3261 15	ANDERE MASCHINEN U. APP. FUEER DIE HERST. U. AUFBEREITUNG VON ZELLSTOFF U. HOLZSCHLIFF	T	197	435	.A	8 130	11 174	.A	2	
3261 16	KOCHER, AUTOKLAVEN U. A.E. APP.	T	.A	.A	.A	.A	.A	.A	2	
3261 17	MASCHINEN U. APP. FUEER DIE HER- STELLUNG VON PAPIER, KARTON U. PAPPE	T	1 928	5 752	4 809	34 419	115 811	52 173	19	
	PAPIERZURICHTUNGSMASCHINEN									
3261 32	PAPIERKALANDER	T	.A	.A	.A	.A	.A	.A	1	
3261 35	ROLLENSCHNEIDE- U. -WICKELMA- SCHINEN	T	273	1 197	1 509	15 570	76 208	55 386	11	
3261 36	LAENGES- U. QUERSCHNEIDER	T	549	1 506	941	22 288	57 865	36 997	10	
3261 37	SONST. MASCHINEN U. APPARATE SCHNEIDEMASCHINEN, MASCHINEN FUEER DIE BUCHBINDEEREI	T	.A	.A	.A	.A	.A	.A	9	
3261 41	SCHNELLSCHNEIDER	T	2 634	3 339	2 992	52 192	66 377	60 678	11	
3261 42	ANDERE SCHNEIDEMASCHINEN	T	87	111	108	1 256	1 885	1 821	4	
3261 44	BOGENFALZMASCHINEN	T	871	1 046	1 016	30 867	39 470	40 287	5	
3261 45	ZUSAMMENTRAGMASCHINEN	T	208	415	213	7 454	15 438	7 912	6	
3261 47	HEFT- U. KLEBEHEFTMASCHINEN	T	339	499	217	9 867	19 131	7 841	5	
3261 48	ANDERE MASCHINEN FUEER DIE BUCHBINDEEREI	T	.A	.A	.A	.A	.A	.A	8	
	ANDERE PAPIERVERARBEITUNGSMASCHINEN									
3261 53	MASCHINEN FUEER DIE HERST. VON BRIEFUMSCHLAGEN, PAPIERTUE- TEN, -BEUTELN U. SAECKEN	T	549	1 441	847	28 729	71 299	47 542	14	
3261 54	MASCHINEN FUEER DIE HERST. VON KARTONAGEN	T	378	627	396	16 882	25 916	20 388	6	
3261 56	PRESSEN ZUM BLINDPRAEGEN VON WAREN AUS PAPIER U. PAPPE	T	.A	.A	.A	.A	.A	.A	1	
3261 57	SONST. MASCHINEN U. APPARATE DRUCKEREIMASCHINEN	T	1 640	1 759	2 051	51 516	57 816	73 023	38	
3261 81	SIEBDRUCKMASCHINEN	T	86	134	150	9 949	16 739	15 805	8	
	ROLLENDRUCKMASCHINEN									
3261 82	FUEER DEN HOCHDRUCK	T	1 273	1 753	.A	44 133	54 597	.A	4	
3261 83	FUEER DEN FLACHDRUCK	T	2 863	1 360	3 466	123 773	60 094	155 999	3	
3261 84	FUEER DEN TIEFDRUCK	T	707	1 344	.A	16 787	33 709	.A	2	
3261 85	BOGENDRUCKMASCHINEN	T	11 860	15 535	15 136	442 528	598 824	579 575	8	
3261 87	SONST. DRUCKMASCHINEN	T	1 725	3 733	2 239	56 595	81 290	68 147	20	
3261 89	HILFSAPP. FUEER DRUCKMASCHINEN	T	1 315	1 970	1 741	37 357	55 866	50 798	30	
	MASCHINEN U. GERAETE FUEER DIE SATZ- U. REPRODUKTIONSTECHNIK									
3261 91	FOTOSETZMASCHINEN U. FOTOSETZ- GERAETE	T	89	152	109	26 814	36 518	33 196	5	
3261 93	REPRODUKTIONSGERAETE ZUR HERST. VON VORLAGEN FUEER DIE DRUCK- FORMHERSTELLUNG	T	819	725	1 112	119 959	120 780	180 322	5	
3261 95	MASCHINEN ZUR HERST. VON KLI- SCHEES, GALVANOS U. AE.	T	93	100	.A	14 462	14 770	.A	3	
3261 99	SONST. MASCHINEN U. APPARATE	T	23	44	.A	603	1 100	.A	2	
3261 01	ZUBEHOER, EINZEL- U. ERSATZTEILE FUEER MASCHINEN U. APP. ZUR HERST. VON HOLZSCHLIFF, ZELL- STOFF, PAPIER U. PAPPE	T	3 839	2 990	3 062	83 606	98 481	68 811	28	
3261 03	ZUBEHOER, EINZEL- U. ERSATZTEILE FUEER PAPIERZURICHTUNGSMASCHI- NEN	T	1 234	1 302	1 301	15 982	24 646	20 049	18	
3261 05	ZUBEHOER, EINZEL- U. ERSATZTEILE FUEER PAPIERVERARBEITUNGSMASCHINEN	T	1 796	3 569	2 355	43 962	53 712	49 499	60	
3261 08	ZUBEHOER, EINZEL- U. ERSATZTEILE FUEER DRUCKMASCHINEN	T	9 083	8 844	9 487	127 276	130 675	134 014	64	
3261 09	ZUBEHOER, EINZEL- U. ERSATZTEILE FUEER MASCHINEN U. APP. FUEER DIE SATZ- U. REPRODUKTIONSTECHNIK	T	246	240	279	20 172	19 415	22 018	10	
3261	INSGESAMT	T	48 436	65 588	59 766	1 501 549	2 020 646	1 901 247	.	
	WAREN- U. LEISTUNGSAUTOMATEN									
	WARENAUTOMATEN									
3263 11	FUEER TABAKWAREN	T	1 047	943	968	14 769	14 202	15 229	6	
3263 13	FUEER NICHT ABGEFUELLTE GETRAEN- KE	T	249	324	297	5 802	7 648	6 834	7	

10 PRODUKTION NACH GUETERARTEN UND GUETERKLASSEN

MELDE- NR	ERZEUGNIS	EINHEIT	M E N G E			W E R T I N 1000 DM				ANZAHL DER BETR.
			1984	1984	1985	1984	1984	1985	1985	
			1. VJ	4. VJ	1. VJ	1. VJ	4. VJ	1. VJ	1. VJ	
3263 16	FUER ANDERE ERZEUGNISSE GEFACH- U. FALLKLAPPENAUTO- MATEN	T	29	41	44	2 467	2 932	2 389	4	
3263 17	WARENAUTOMATEN SONST. ART	T	207	346	315	5 468	16 803	9 699	7	
3263 40	UNTERHALTUNGS- U. SPIELAUTOMATEN	T	1 442	1 335	1 461	88 310	70 136	79 718	14	
3263 60	LEISTUNGSAUTOMATEN	T	12	30	12	648	1 330	640	4	
3263 09	ZUBEHOER, EINZEL- U. ERSATZTEILE	T	403	324	367	11 973	13 938	13 974	11	
3263	INSGESAMT	T	3 387	3 342	3 463	129 138	126 989	128 453	.	
	GROSS- U. SCHNELLWAAGEN									
	FAHRZEUGWAAGEN (GLEIS- U. STRAS- SENFAHRZEUGWAAGEN)									
3264 12	MECHANISCH	T	91	162	90					
		ST	108	48	30					
3264 15	ELEKTROMECHANISCH	T	659	971	260	937	1 393	765	6	
		ST	91	146	56					
3264 31	WAAGEN FUER STETIGFOERDERER MECHANISCH	T	171	160	177	6 170	7 019	3 198	6	
		ST	1 162	1 057	1 095					
3264 35	ELEKTROMECHANISCH	T	149	91	76	5 323	5 165	5 799	6	
		ST	154	158	116					
	SELBSTTAEITIGE WAAGEN ZUM WIEGEN U. ABWIEGEN									
3264 42	BIS 10 KG WIEGEFAEHIGKEIT	T	70	70	49					
		ST	117	129	96	1 105	1 448	835	4	
3264 44	UEBER 10 KG WIEGEFAEHIGKEIT MECHANISCH	T	272	377	206					
		ST	379	451	334					
3264 46	ELEKTROMECHANISCH	T	73	79	108	13 285	23 384	10 718	6	
		ST	101	89	127					
	PLATTFORMWAAGEN (OHNE FAHRZEUG- WAAGEN)									
	HANDBEDIENT									
3264 71	DEZIMAL-, LAUFGEWICHTSWAAGEN	T	161	.A	.A					
		ST	5 973	.A	.A	2 405	.A	.A	6	
	SELBSTANZEIGEND (AUCH DURCH ZUSCHALTUNG)									
	LADENTISCHWAAGEN, GEWICHTS- U. PREISANZEIGEND									
3264 72	MECHANISCH	T	4	.A	.A					
		ST	177	.A	.A	247	.A	.A	1	
3264 73	ELEKTROMECHANISCH MIT DRUCKWERK	T	119	182	139					
		ST	7 730	8 952	6 170	40 486	53 766	42 870	3	
3264 74	OHNE DRUCKWERK	T	75	90	66					
		ST	6 431	5 439	3 957	17 843	16 559	12 638	3	
3264 75	WAAGEN AB 500 G HOECHSTLAST ZUR ERMITTLUNG VON BEFOER- DERUNGSENTGELTEN	T	100	124	115					
		ST	1 192	1 764	1 465	1 469	1 612	1 504	3	
	SONST. SELBSTANZEIGENDE PLATTFORMWAAGEN									
3264 77	MECHANISCH	T	226	283	245					
		ST	2 826	3 781	3 306	11 777	14 993	13 584	8	
3264 79	ELEKTROMECHANISCH	T	110	307	162					
		ST	539	716	555	6 966	10 129	8 180	7	
	BEHAELTERWAAGEN U. GEMENGEWIEGE- EINRICHTUNGEN									
3264 82	MECHANISCH	T	280	188	165					
		ST	806	361	395	7 642	4 440	4 155	6	
3264 86	ELEKTROMECHANISCH	T	186	549	182					
		ST	681	1 671	949	6 654	17 080	6 601	7	
3264 91	ANDERE WAAGEN									
	HANDBEDIENTE U. SELBSTTAEITIGE AUSWIEGEVORRICHTUNGEN FUER WAAGEN, A.N.G.	T	63	81	65					
		ST	660	713	610	2 651	3 359	2 450	5	
3264 92	VERGLEICH- U. SORTIERWAAGEN	T	24	32	33					
		ST	273	236	293	3 822	4 307	4 436	6	
3264 93	ZAELHWAAGEN	T	4	3						
		ST	80	56						
3264 98	SONST. WAAGEN	T	260	399	322	105	125			
		ST	875	1 774	1 118	8 323	18 548	14 726	7	
3264 09	ZUBEHOER, EINZEL- U. ERSATZTEILE	T	949	1 692	669	19 431	21 878	16 344	21	
3264	INSGESAMT	T	4 047	6 028	3 350					
		ST	30 315	33 459	28 011	165 126	217 705	159 965	.	
	TEXTILMASCHINEN									
	VORBEREITUNGS- U. HILFSMASCHINEN									
	FUER DIE SPINNEREI									
	VORBEREITUNGSMASCHINEN									
3265 11	FUER KAMMGARN	T	.A	.A	.A	.A	.A	.A	2	
3265 12	FUER STREICHGARN	T	.A	.A	.A	.A	.A	.A	3	
3265 13	FUER BAUMWOLLE	T	2 042	3 723	2 956	31 004	49 892	45 988	5	
3265 15	FUER BAST- U.A. FASERN (EINSCHL. ZUPF- U. KREMPELMA- SCHINEN F. POLSTERMATERIAL), SOWIE HILFSMASCHINEN FUER DIE SPINNEREI	T	613	677	106	8 239	9 948	3 280	4	
3265 21	SPINNMASCHINEN									
	DUESENSPINN- U. NACHBEHANDLUNGS- MASCHINEN FUER ZELLULOSISCHE U. SYNTHETISCHE FASERN U. FAE- DEN	T	3 989	5 911	3 042	97 824	109 787	87 102	7	
3265 25	SONST. SPINNMASCHINEN	T	7 536	14 537	10 999	135 844	238 512	179 259	6	
3265 30	ZWIRNEREI- U. SEILEREIMASCHINEN	T	2 374	3 231	2 518	44 264	46 776	37 211	3	

10 PRODUKTION NACH GUETERARTEN UND GUETERKLASSEN

MELDE- NR	ERZEUGNIS	EINHEIT	M E N G E			W E R T I N 1000 DM			ANZAHL DER BETR.
			1984 1. VJ	1984 4. VJ	1985 1. VJ	1984 1. VJ	1984 4. VJ	1985 1. VJ	
VORBEREITUNGS- U. HILFSMASCHINEN FUEH DIE WEBEREI									
3265 41	SPUL-, HASPEL- U. WICKELMA- SCHINEN	T	2 571	2 975	2 787	70 770	85 520	81 729	10
3265 44	SCHAEER-, ZETTEL- U. SCHLICHT- MASCHINEN	T	404	533	628	9 239	11 521	13 556	5
3265 48	FACHBILDEMASCHINEN (EINSCHL. HILFSMASCHINEN HIERZU)	T	1 558	1 775	1 712	20 636	23 725	23 103	4
3265 49	HILFSMASCHINEN FUEH DIE WEBEREI	T	154	234	196	8 452	12 572	10 351	6
3265 50	WEBMASCHINEN	T ST	1 686 454	1 921 520	1 925 523	41 054	50 263	48 089	5
TEXTILVEREDLUNGS-, FILZ- U. HUT- HERSTELLUNGSMASCHINEN									
3265 62	BLEICHEREI- U. FAERBEREIMA- SCHINEN U. APPARATE	T	2 880	3 486	3 389	56 003	81 052	79 540	15
3265 65	APPRETURMASCHINEN FUEH GARNE, GEWEBE, GEWIRKE U. AE., MERCE- RISIERMASCHINEN U. PRESSEN	T	710	790	962	19 424	20 378	26 657	15
3265 67	KALANDER	T	600	682	526	8 376	19 417	23 481	5
3265 71	DRUCKEREIMASCHINEN	T	65	97	95	897	1 497	1 856	4
3265 75	RAUM-, SCHER- U. GEWEBEREINI- GUNGSMASCHINEN	T	155	270	143	4 498	7 403	3 440	4
3265 76	WARENSCHAUMASCHINEN U. MASCHI- NEN FUEH AUFMACHUNG	T	337	238	226	6 313	5 340	4 805	8
3265 78	FILZ- U. HUTHERSTELLUNGSMASCHI- NEN, SONST. TEXTILVEREDLUNGS- MASCHINEN	T	783	882	944	15 809	21 732	18 145	16
STRICK- U. WIRKMASCHINEN, NETZ-, TUELL-, SPITZEN-, GARDINEN- U. STICKMASCHINEN									
3265 81	SPULMASCHINEN, SCHAEER- U. ZET- TELMA-SCHINEN	T	357	408	336	8 378	10 105	9 102	3
3265 82	RUNDSTRICKMASCHINEN (ZYLINDER- DURCHMESSER BIS 165 MM)	T ST	30 69	34 85	27 67	2 318	3 254	2 347	3
3265 85	RUNDSTRICK- U. RUNDWIRKMASCHI- NEN (ZYLINDERDURCHMESSER UEB. 165 MM), MILANESEMASCHINEN	T	1 362	1 486	1 305	43 303	51 797	41 074	7
3265 86	FLACHKULIERWIRKMASCHINEN (COTTONMASCHINEN), FLACHKET- TENWIRK- U. RASCHELMASCHINEN	T	2 305	2 448	2 699	38 159	44 137	45 217	6
3265 88	FLACHSTRICKMASCHINEN	T ST	726 594	950 642	1 048 661	57 576	69 858	76 285	3
3265 89	NETZ-, TUELL-, SPITZEN-, STICK-, FLECHT-, KLOEPPEL-, BANDWEB-, POSAMENTIER- U. AE. MASCHINEN	T	676	190	214	12 653	4 746	5 301	6
3265 09	EINZEL- U. ERSATZTEILE	T	5 657	7 920	6 745	146 349	171 955	156 689	87
3265	INSGESAMT	T	40 359	55 836	46 011	896 208	1 159 633	1 034 804	.
ZUBEHOERTEILE FUEH TEXTIL- MASCHINEN									
SPINNEREIMASCHINEN-ZUBEHOER									
3266 11	SPINDELN U. SPINDELTEILE	T	803	923	873	22 805	25 930	24 950	5
3266 12	RINGLAUFER U. RINGE	T	.A	.A	.A	.A	.A	.A	2
3266 16	SONST. ZUBEHOER FUEH SPINMA- SCHINEN	T	1 313	1 502	1 662	31 811	37 878	50 400	28
3266 18	ZUBEHOER FUEH AUFBEREITUNGS-, VORBEREITUNGS- U. HILFSMA- SCHINEN FUEH DIE SPINNEREI	T	.A	.A	.A	.A	.A	.A	10
3266 21	WEBEREIMASCHINEN-ZUBEHOER WEBGESCHIRRE, WEBELITZEN, WEBEBLAETTER U. EXPANSIONS- KAEMME	T	421	396	404	6 060	6 093	6 003	5
3266 29	SONST. ZUBEHOERTEILE	T	1 760	1 729	2 156	23 518	23 850	29 020	18
3266 30	TEXTILVEREDLUNGSMASCHINEN- ZUBEHOER	T	612	661	699	12 807	14 399	14 680	16
3266 40	WIRK- U. STRICKMASCHINEN- ZUBEHOER	T	.A	.A	.A	.A	.A	.A	19
3266 50	FLECHT-, KLOEPPEL-, POSAMEN- TIERMASCHINEN- U. BANDWEBMA- SCHINEN-ZUBEHOER	T	.A	.A	.A	.A	.A	.A	1
3266	INSGESAMT	T	6 624	7 134	8 253	187 727	199 346	224 173	.
NAEHMASCHINEN									
3267 10	HAUSHALTNAEHMASCHINEN (NUR OBERTEILE)	T ST	.A .A	.A .A	.A .A	.A	.A	.A	1
INDUSTRIE- U. ANDERE NAEHMASCHI- NEN (NUR OBERTEILE)									
STIEPPSTICHNAEHMASCHINEN									
3267 21	MIT HORIZONTALER GREIFERWELLE	T ST	330 8 530	262 6 864	288 7 706	24 010	19 827	21 277	5
3267 23	MIT VERTIKALER GREIFERWELLE	T ST	298 6 993	302 7 202	341 8 111	25 577	30 135	35 126	3
3267 29	SONST. ART	T ST	143 3 815	138 2 216	105 2 263	6 236	6 326	4 758	4
KETTENSTICHNAEHMASCHINEN									
3267 34	LINIENNAHTNAEHMASCHINEN (AUCH ZICK-ZACK-NAEHMASCHI- NEN)	T ST	68 2 210	73 1 881	76 2 072	8 029	8 632	9 320	5
3267 36	UEBERDECKNAHT-, UEBERWEND- LING- U. SICHERHEITNAHT- NAEHMASCHINEN	T ST	52 1 004	69 1 515	64 1 445	6 098	9 681	9 817	6
3267 38	SONST. KETTENSTICHNAEHMASCHI- NEN	T ST	37 825	26 1 335	26 543	2 745	2 908	2 358	7

10 PRODUKTION NACH GUETERARTEN UND GUETERKLASSEN

MELDE- NR	ERZEUGNIS	EINHEIT	M E N G E			W E R T I N 1000 DM			ANZAHL DER BETR.
			1984 1. VJ	1984 4. VJ	1985 1. VJ	1984 1. VJ	1984 4. VJ	1985 1. VJ	1985 1. VJ
3267 43	NAEHAUTOMATEN STICHGRUPPEN-NAEHAUTOMATEN	T	91	88	88				
		ST	1 621	1 287	1 425	11 004	10 839	11 751	5
3267 46	MIT AUTOMATISCHER NAEHGUT- FUEHRUNG	T	211	328	203				
		ST	400	508	424	15 406	20 814	16 825	4
3267 47	ZUR AUFNAHME EINES BEZOGENEN OBERTEILS VORGESEHEN	T	18	36	36				
		ST	185	190	237	1 921	3 608	3 419	3
3267 48	STICKAUTOMATEN	T	.A	.A	.A				
		ST	.A	.A	.A	.A	.A	.A	2
3267 50	MASCHINEN FUER VERWANDTE GEBIETE DER NAEHMASCHINENINDUSTRIE	T	150	198	227				
		ST	316	403	481	7 249	11 696	12 607	12
3267 60	ZUSCHNEIDE- U. STOFFLEGEMASCHI- NEN	T	336	356	400				
		ST	2 561	3 558	4 284	12 888	17 131	17 782	6
3267 91	ZUSATZEINRICHTUNGEN UNTERGESTELLTE FUER NAEHMASCHI- NEN	T	138	178	149				
		ST	5 784	8 750	6 593	1 343	1 719	1 738	3
3267 99	SONST. ZUSATZEINRICHTUNGEN	T	48	70	45				
		ST	2 843	3 951	2 630	4 986	7 836	5 185	5
3267 09	EINZEL- U. ERSATZTEILE	T	1 247	1 202	1 183	57 558	61 023	60 064	25
3267	INSGESAMT	T	4 102	4 197	4 059				
		ST	108 998	98 491	93 481	217 192	246 307	247 124	.
	
	WAESCHEREI- U. VERWANDTE MASCHI- NEN FUER GEWERBLICHE ZWECKE	T	259	325	243				
3268 11	DURCHLAUFWASCHMASCHINEN	ST	25	50	26	4 340	8 078	6 452	4
3268 14	WASCHSCHLEUDERMASCHINEN AB 70 L INHALT	T	312	286	242				
		ST	753	593	455	7 740	8 522	6 486	6
3268 19	SONST. WASCHMASCHINEN AB 70 L INHALT	T	238	78	68				
		ST	947	332	341	7 488	2 357	1 987	3
3268 22	WAESCHESCHLEUDERN MIT EINEM FUELLGEWICHT UEBER 6 KG TROK- KENWAESCHE	T	.A	41	33				
		ST	.A	309	257	.A	928	761	3
3268 26	ENTWAESSERUNGSPRESSEN FUER WAESCHE	T	.A	291	285				
		ST	.A	47	47	.A	4 453	4 346	3
3268 31	WAESCHEMANGELN BIS 450 MM WALZENDURCHMESSER	T	211	223	256				
		ST	705	537	801	4 004	4 084	8 317	3
3268 35	UEBER 450 MM WALZENDURCHMESSER	T	321	546	680				
		ST	55	93	129	5 150	6 944	8 735	8
3268 42	DAMPFGERAETE U. FORMER	T	55	58	63				
		ST	88	80	78	2 550	3 262	3 327	3
3268 43	BUEGELPRESSEN U. -MASCHINEN	T	356	394	385				
		ST	4 971	4 179	4 368	7 805	8 732	8 932	6
3268 60	ANLAGEN U. APPARATE FUER DIE CHEMISCHE REINIGUNG	T	491	1 557	865	22 036	34 160	24 941	5
3268 70	FALTMASCHINEN U. -TISCHE FUER FLACHE U. NICHTFLACHE TEILE	T							
		ST	96	90	106	3 683	3 188	3 684	4
3268 90	MANGELVORBEREITUNGSMASCHINEN	T							
		ST	146	180	151	2 200	2 528	2 224	6
3268 09	SONST. WAESCHEREI- U. VERWANDTE MASCHINEN	T	419	378	299	11 865	11 977	8 843	14
3268	ZUBEHOER, EINZEL- U. ERSATZTEILE	T	3 235	4 448	3 677				
	INSGESAMT	T	.	.	.	84 045	99 213	89 035	.
	
	MASCHINEN FUER DIE LEDER-, SCHUH- U. LEDERWARENHERSTELLUNG	T	487	502	463	10 210	12 392	11 034	11
3269 10	LEDERHERSTELLUNGSMASCHINEN								
3269 21	SCHUHERSTELLUNGSMASCHINEN	T							
		ST	815	328	356	7 852	5 345	5 551	10
3269 25	MASCHINEN FUER MODELL- U. SCHAFHERSTELLUNG, BODENVER- ARBEITUNG U. ABSATZBAU	T	488	594	494	11 483	17 938	14 587	9
3269 27	MASCHINEN FUER ZWICKEREI, BODENBEFESTIGUNG	T	413	539	504	8 318	10 263	9 501	9
3269 30	SONST. SCHUHERSTELLUNGSMAS- SCHINEN	T	179	190	162	4 373	4 396	4 402	4
3269 30	SCHUHINSTANDSETZUNGSMASCHINEN	T							
3269 90	LEDERWARENHERSTELLUNGS-, FELL- U. PELZZURICHTEMASCHINEN	T	86	156	91	1 635	2 106	1 497	5
3269 01	ZUBEHOER, EINZEL- U. ERSATZ- TEILE FUER LEDERHERSTELLUNGS- MASCHINEN	T	111	105	109	2 481	1 721	2 137	7
3269 02	ZUBEHOER, EINZEL- U. ERSATZ- TEILE FUER SCHUHERSTELLUNGS- U. -INSTANDSETZUNGSMASCHINEN	T	624	520	408	10 613	9 333	8 613	14
3269 09	ZUBEHOER, EINZEL- U. ERSATZ- TEILE FUER LEDERWARENHERSTEL- LUNGS-, FELL- U. PELZZURICHT- MASCHINEN	T	69	57	56	1 372	2 790	1 869	6
3269	INSGESAMT	T	3 272	2 992	2 643	58 336	66 284	59 191	.
	
	FEUERWEHRGERAETE	T	1 166	1 934	1 030				
3271 10	AUFBAUTEN FUER KRAFTFAHRGROSS- GERAETE	ST	285	437	260	18 860	38 797	18 459	8
3271 21	TRAGKRAFTSPRITZEN	T	62	.A	.A				
		ST	500	.A	.A	4 055	.A	.A	4
3271 26	TRANSPORTWAGEN FUER TRAGKRAFT- SPRITZEN	T	25	.A	.A				
		ST	299	.A	.A	488	.A	.A	2

10 PRODUKTION NACH QUETERARTEN UND QUETERKLASSEN

MELDE- NR	ERZEUGNIS	EINHEIT	M E N G E			W E R T I N 1000 DM			ANZAHL DER BETR.
			1984	1984	1985	1984	1984	1985	
			1. VJ	4. VJ	1. VJ	1. VJ	4. VJ	1. VJ	
3271 50	SCHALM- U. KOHLENSAEURELOESCH- GERAETE U. -ANLAGEN	T	1 292	2 387	1 061	10 001	18 313	9 539	5
3271 91	SPRINKLER U. SPRINKLERANLAGEN	T	2 633	8 525	1 620	25 912	74 460	20 556	6
3271 95	SONST. FEUERWEHRGERAETE	T	123	117	107	1 504	1 576	1 267	6
3271 09	ZUBEHOER, EINZEL- U. ERSATZTEILE	T	1 047	1 340	1 079	11 060	14 629	11 777	7
3271	INSGESAMT	T	6 349	14 457	4 989				
		71 881	154 874	65 854	.
	ARMATUREN								
	SCHWERARMATUREN IN STANDARDAUS- FUEHRUNG								
	ABSPERRARMATUREN								
3272 11	AUS GUSSEISEN	T	14 601	14 023	13 980	116 591	128 087	112 159	56
3272 12	AUS STAHL	T	5 539	6 109	6 314	116 565	125 054	124 597	56
3272 14	AUS ANDEREN WERKSTOFFEN	T	905	1 000	898	28 032	29 310	29 701	32
3272 15	AUSGLEICH- U. VERBINDUNGSAR- MATUREN AUS ALLEN WERKSTOFFEN	T	3 372	3 758	4 459	65 275	69 294	78 154	30
	SCHWERARMATUREN FUER SONDERVER- WENDUNGEN								
3272 21	ARMATUREN FUER WASSERGEWINNUNG U. -VERTEILUNG SOWIE FUER ABWAESSER	T	1 949	2 247	1 814	20 703	21 497	18 142	17
3272 22	ERDOEL- U. ERDGASARMATUREN	T	1 734	2 276	2 101	23 135	23 987	22 412	16
3272 29	SONST. SCHWERARMATUREN FUER SONDERVERWENDUNG	T	1 216	1 692	1 257	45 636	69 978	58 846	19
	ARMATUREN FUER WASSER-VER- BRAUCHSANLAGEN								
3272 31	WASSERARMATUREN FUER DIE HAUS- INSTALLATION	T	4 821	3 749	4 735	72 763	55 783	70 475	20
3272 32	SANITAERE ARMATUREN	T	14 628	13 047	13 678	383 421	359 281	374 440	43
3272 33	ARMATUREN FUER WARM- U. KALT- WASSERGERAETE	T	934	603	693	10 748	9 700	12 131	6
3272 34	ARMATUREN FUER VERWANDTE GEBIETE	T	103	88	56	5 926	1 635	1 629	4
	ARMATUREN FUER VERSCHIEDENE AN- WENDUNGSGEBIETE								
3272 41	DAMPF- U. HEIZUNGSARMATUREN	T	3 585	3 355	3 321	84 458	86 010	84 544	34
3272 42	ARMATUREN FUER GETRAENKE- U. NAHRUNGSMITTELBEREITUNG U. -VERTEILUNG	T	1 945	1 979	1 699	38 271	41 017	38 411	30
3272 43	ARMATUREN FUER GAS- U. LUFTVER- TEILUNGS- U. -VERBRAUCHSAN- LAGEN	T	1 998	2 305	2 055	39 181	51 275	44 564	32
3272 44	FEUERLOESCHARMATUREN	T	869	736	701	16 130	15 357	15 434	10
3272 48	PLATTENVENTILE U. ARMATUREN FUER ANDERE ANWENDUNGSGEBIETE	T	2 136	2 068	1 995	47 463	51 330	51 409	29
	ARMATUREN FUER SICHERUNG, REGE- LUNG U. UEBERWACHUNG								
3272 51	SICHERHEITSARMATUREN GEGEN DRUCK- U. TEMPERATURUEBER- SCHREITUNG	T	1 183	1 293	1 008	44 119	43 552	36 667	32
3272 52	SONST. SICHERHEITSARMATUREN	T	431	271	541	5 093	3 856	5 625	6
3272 53	REGELARMATUREN	T	3 359	4 053	3 386	104 704	121 263	107 100	53
3272 54	ABLEITER U. ABSCHIEDER	T	1 109	1 069	1 103	22 138	23 638	24 216	21
3272 55	UEBERWACHUNGSARMATUREN	T	1 297	1 126	1 058	34 408	32 400	28 529	20
	ARMATUREN FUER OELHYDRAULIK U. PNEUMATIK								
	WECHSEL- DRUCK- U. STROM- U. SPERR- VENTILE								
3272 62	FUER DIE OELHYDRAULIK	T	3 962	4 262	4 665				
		ST	830 880	846 725	945 299	155 799	162 058	177 992	51
3272 64	FUER DIE PNEUMATIK	T	1 650	1 544	1 927				
		ST	1 649 487	1 501 487	1 973 959	81 131	76 842	99 186	15
3272 69	SONST. OELHYDRAULIK- U. PNEU- MATIK-ARMATUREN	T	3 515	3 131	3 488	80 759	75 856	84 545	19
3272 09	ZUBEHOER, EINZEL- U. ERSATZTEILE	T	3 319	4 411	3 602	72 475	78 621	72 083	75
3272	INSGESAMT	T	80 130	80 167	80 533				
		1 714 944	1 756 682	1 772 991	.
3274 00	WALZENGRAVUREN	34 695	34 827	32 477	13
	GERAETE FUER OELHYDRAULISCHE ANLAGEN U. PNEUMAT. STEUERUNGEN								
	EINZELGERAETE FUER OELHYDRAULI- SCHE ANLAGEN								
3275 11	HYDROMOTOREN	T	1 170	1 481	1 471				
		ST	31 536	33 651	34 145	43 321	48 155	47 485	17
3275 15	HYDROZYLINDER	T	5 860	6 521	6 433				
		ST	186 097	203 165	210 741	83 780	93 863	92 830	71
3275 19	SONST. HYDROGERAETE	T	953	1 158	1 036				
		ST	259 309	293 859	308 756	31 756	38 092	40 220	16
3275 20	KOMPLETTE HYDROAGGREGATE	T	1 739	1 966	2 010				
		ST	23 500	17 926	19 900	41 639	47 324	48 768	53
	EINZELGERAETE FUER PNEUMATISCHE STEUERUNGEN								
3275 51	PNEUMATIKZYLINDER	T	1 804	1 681	2 174				
		ST	784 361	756 237	980 509	57 594	51 888	65 472	26
3275 59	SONST. GERAETE	T	148	155	206				
		ST	50 080	44 314	64 112	6 101	5 551	8 016	4
3275 60	KOMPLETTE PNEUMATIKAGGREGATE (STEUER- U. ABSTRIESSAGGREGATE)	T	15	19	25				
		ST	1 033	1 046	1 521	2 271	2 550	3 221	4
3275 09	ZUBEHOER, EINZEL- U. ERSATZTEILE	T	4 606	4 937	5 799	95 021	98 042	116 936	72
3275	INSGESAMT	T	16 297	17 920	19 154				
		ST	1 334 916	1 350 198	1 619 684	361 483	385 465	422 918	.
	
	ZAHNRAEDER U. GETRIEBE								
	ZAHNRAEDER								
3276 12	STIRNRAEDER U. STIRNRADTRIEBE	T	8 395	8 782	8 710	91 788	98 162	99 267	99
3276 13	KEGELRAEDER U. KEGELRADTRIEBE	T	918	792	808	15 639	16 221	15 572	44
3276 14	SCHNECKEN. SCHNECKENRAEDER U. SCHNECKENTRIEBE	T	870	868	861	13 607	14 770	14 413	35

10 PRODUKTION NACH QUETERARTEN UND QUETERKLASSEN

MELDE- NR	ERZEUGNIS	EINHEIT	M E N G E			W E R T I N 1000 DM			ANZAHL DER BETR.
			1984 1. VJ	1984 4. VJ	1985 1. VJ	1984 1. VJ	1984 4. VJ	1985 1. VJ	1985 1. VJ
3276 15	ZAHNSTANGEN, KEILWELLEN U. GEWINDESPINDELN	T	1 052	1 307	1 182	19 394	23 377	26 085	33
3276 19	KETTENRAEDER	T	1 632	1 859	1 883	14 108	15 648	17 000	45
	GETRIEBE FUER STATIONAERE ZWECKE								
	ZAHNRADGETRIEBE								
3276 31	STIRNRADGETRIEBE	T	5 150	6 253	5 770	79 679	101 711	90 922	54
3276 32	TURBOGETRIEBE, AUCH TURBOPLA- NETENGETRIEBE (UEBER 3000 U/MIN GEMESSEN AN DER SCHNELL-LAUFENDEN WELLE)	T	167	151	143	6 321	5 837	5 428	3
3276 33	KEGELRAD- U. KEGELSTIRNRAD- GETRIEBE	T	1 812	1 857	1 985	38 972	41 382	43 346	41
3276 34	LASTSCHALTGETRIEBE	T	16	21	18	1 184	1 397	1 314	3
3276 35	SCHNECKENGETRIEBE	T	2 546	2 591	2 505	37 901	41 884	40 315	42
3276 37	PLANETENGETRIEBE	T	1 614	1 697	1 953	31 413	34 642	40 070	20
3276 38	MOTORGETRIEBE (GETRIEBE ZUM ANFLANSCHEN AN MOTOREN)	T	2 728	3 068	3 158	46 430	54 483	53 461	17
3276 07	EINZEL- U. ERSATZTEILE	T	747	856	1 156	13 996	14 652	16 776	29
	GETRIEBE FUER DEN ANTRIEB VON FAHRZEUGEN								
	ZAHNRADGETRIEBE								
3276 51	FUER LANDMASCHINEN	T	8 620	10 457	8 180	96 521	116 531	91 729	6
3276 53	FUER SCHIENENFAHRZEUGE	T	181	232	182	6 403	5 965	4 939	6
	FUER WASSERFAHRZEUGE								
3276 55	UNTERSETZUNGETRIEBE	T	572	696	606	15 283	20 576	15 402	5
3276 56	WENDEGETRIEBE	T	1 040	956	1 088	21 965	20 791	20 370	5
3276 58	FUER SELBSTFAHRENDE GERAETE								
	FUER DIE BAUWIRTSCHAFT	T	4 442	5 755	5 907	57 803	73 556	75 580	10
3276 59	FUER SONST. FAHRZEUGE	T	2 469	2 570	2 440	31 534	37 119	31 700	8
3276 08	EINZEL- U. ERSATZTEILE	T	2 819	3 654	3 219	32 871	40 969	34 307	17
	STUFENLOS EINSTELLBARE GETRIEBE								
	FUER STATIONAERE ZWECKE U. FUER DEN ANTRIEB VON FAHRZEUGEN								
3276 71	MECHANISCHE	T	2 666	2 528	2 973	68 265	72 125	79 986	20
3276 74	HYDROSTATISCHE	T	123	133	136	4 793	5 885	5 626	5
3276 77	HYDRODYNAMISCHE	T	961	800	1 059	50 089	44 990	56 482	5
3276 90	EINZEL- U. ERSATZTEILE	T	284	407	378	27 576	25 952	29 483	9
3276 80	UNGLEICHFOERMIG UEBERSETZENDE GETRIEBE	T	-	-	-	-	-	-	-
3276	INSGESAMT	T	51 825	58 290	56 299	623 636	928 626	909 573	.
	WAEZLAGER								
3277 20	KUGELLAGER	T	11 241	11 271	11 967	295 350	297 496	313 546	21
3277 30	KEGELROLLENLAGER	T	7 227	7 468	7 696	141 501	145 488	152 629	4
3277 40	SONST. WAEZLAGER	T	14 115	13 469	14 838	396 531	388 652	441 533	17
3277 90	GEHAEUSE U. GEHAEUSETEILE FUER WAEZLAGER	T	2 402	2 188	2 196	19 213	20 842	19 547	14
3277 09	EINZEL- U. ERSATZTEILE	T	5 823	5 819	7 029	88 489	94 363	110 055	18
3277	INSGESAMT	T	40 808	40 215	43 726	941 083	946 841	1 037 310	.
	GLEITLAGER, KUPPLUNGEN U. SONST. ANTRIEBSELEMENTE								
	KUPPLUNGEN								
3278 41	FESTE KUPPLUNGEN	T	331	209	200	12 910	7 667	6 973	5
3278 42	FREIBEWEGLICHE KUPPLUNGEN	T	342	376	387	6 232	7 522	6 906	8
3278 43	GELENKWELLEN U. GELENKKUPP- LUNGEN	T	2 256	2 697	2 496	29 104	36 073	34 883	15
3278 44	DREHELASTISCHE KUPPLUNGEN	T	2 240	2 241	2 489	25 065	27 659	28 499	19
3278 45	REIBUNGSKUPPLUNGEN	T	1 078	1 187	976	27 676	30 531	28 338	14
3278 46	MAGNETKUPPLUNGEN	T	1 463	1 440	1 532	34 608	34 968	38 094	14
3278 47	FLUESSIGKEITSKUPPLUNGEN	T	155	158	188	5 242	5 794	6 740	3
3278 48	UEBERHOLUNGSKUPPLUNGEN	T	581	671	731	17 120	17 389	19 680	8
3278 08	ZUBEHOER, EINZEL- U. ERSATZ- TEILE	T	816	562	611	20 492	18 203	20 904	16
	GLEITLAGER U.A. ANTR. ELEMENTE								
3278 61	FUER DEN MOTORENB AU	T	232	230	268	12 502	11 945	13 698	5
3278 63	FUER DEN UEBRIGEN MASCHINENBAU	T	715	1 297	897	17 800	28 799	21 501	13
3278 65	GELENKLAGER, -KOEPE	T	490	452	432	17 303	16 398	18 517	7
3278 67	WELLEN (AUCH FORMWELLEN)	T	775	978	1 127	11 482	13 516	15 043	7
3278 69	FLACH- U. KEILRIEMENANTRIEBE SOWIE SONST. ZUGORGANANTRIEBE	T	1 674	1 643	1 792	10 668	10 996	11 197	10
3278 06	ZUBEHOER, EINZEL- U. ERSATZ- TEILE	T	456	927	1 051	4 834	8 422	8 253	10
	STAHLGELENKKETTEN								
3278 80	FUER FAHRRADER U. MOPEDS	T	622	480	657	4 636	3 148	4 583	4
	FUER ANDERE ZWECKE								
3278 91	ROLLEN- U. HUELSENKETTEN BIS 19,05 MM TEILUNG	T	3 317	3 318	3 726	25 001	25 171	28 303	9
3278 92	ROLLEN- U. HUELSENKETTEN UEBER 19,05 MM TEILUNG	T	2 656	3 014	3 146	18 557	19 262	21 326	9
3278 97	BUCHSEN U. FOERDERKETTEN	T	2 458	2 885	3 072	17 437	20 665	22 438	13
3278 99	SONST. STAHLGELENKKETTEN	T	1 145	1 356	1 469	8 493	9 799	10 854	10
3278	INSGESAMT	T	23 801	26 122	27 247	327 160	353 927	367 330	.
	ANDERE MASCHINENBAUERZEUGNISSE								
	BRENNER U. FEUERUNGEN								
3279 11	FUER FESTE BRENNSTOFFE	T	23	59	38				
		ST	7	18	16	515	3 051	888	3
3279 14	FUER FLUESSIGE BRENNSTOFFE (BRENNER, EINSCHL. MOTOR, PUM- PE, STEUERGER, U. GEBLAESE)	T	2 352	2 475	2 612				
		ST	122 347	116 844	136 317	85 631	88 702	97 818	35
3279 17	FUER GASFOERMIGE BRENNSTOFFE (BRENNER, EINSCHL. REGEL- STEUER- U. SICHERUNGSGERAETE, MIT ODER OHNE GEBLAESE)	T	579	812	665				
		ST	14 896	21 347	18 566	22 296	32 012	25 441	28
3279 18	FUER FLUESSIGE ODER GASFOERMI- GE BRENNSTOFFE (KOMBINIERT OEL-/GASBRENNER)	T	144	221	133				
		ST	511	897	586	4 878	9 049	6 864	6

10 PRODUKTION NACH GUETERARTEN UND GUETERKLASSEN

MELDE- NR	ERZEUGNIS	EINHEIT	M E N G E			W E R T I N 1000 DM			ANZAHL DER BETR.
			1984 1. VJ	1984 4. VJ	1985 1. VJ	1984 1. VJ	1984 4. VJ	1985 1. VJ	1985 1. VJ
3279 20	FAHRZEUGMASCHINEN	T	1 451	2 170	1 763				
		ST	492	620	554	27 656	36 756	34 035	4
	BODENREINIGUNGSMASCHINEN FUER GEWERBLICHE ZWECKE								
3279 31	KEHRMASCHINEN	T	229	245	.A				
		ST	156 965	163 399	.A	8 211	9 634	.A	2
3279 34	SPRUEHEXTRAKTIONSMASCHINEN	T	.A	.A	.A				
		ST	.A	.A	.A	.A	.A	.A	1
3279 37	SCHUEVERSaugMASCHINEN	T	.A	.A	357				
		ST	.A	.A	1 709	.A	.A	8 766	3
	ANDERE MASCHINEN U. APPARATE MANIPULATOREN, AUTOM. MATERIAL- U. WERKSTUECKZUFUHR- U. -ENT- NAHMEINRICHTUNGEN	T	1 697	1 249	1 189				
		ST	1 174	1 705	1 697	87 369	68 561	81 951	29
3279 53	MONTAGEMASCHINEN U. -AUTOMATEN	T	608	1 037	876				
		ST	2 560	3 710	4 883	22 361	56 994	43 531	26
3279 55	HYDRAULISCHE AGGREGATE U. VEN- TILSTEUERUNGEN	T	16	24	12				
		ST	1 175	2 173	1 182	867	1 120	623	4
3279 59	SONST. MASCHINEN U. APP. A.N.G.	T	11 446	14 181	11 385	122 858	190 421	138 022	119
3279 80	ZUGEHÖR, EINZEL- U. ERSATZ- TEILE	T	14 527	16 095	15 202	142 954	149 494	145 461	220
	MASCHINENTEILE, A.N.G.								
3279 91	METALLSTOPFBUCHSENPACKUNGEN U. -DICHTUNGSRINGE	T	956	938	753	41 221	48 361	44 162	25
3279 95	SCHIFFSPROPELLER, PROPELLER- FLÜGEL U. VERSTELLPROPELLER	T	1 092	975	1 442	28 685	24 679	40 459	8
3279 99	STOSSDAEMPFER FUER MASCHINEN, FLIEHKRAFTREGLER U. SONST.								
	MASCHINENTEILE, A.N.G.	T	2 981	3 341	2 834	30 899	36 412	38 845	22
3279	INSGESAMT	T	38 269	44 137	39 403	631 528	763 217	711 776	.
	
	REPARATUREN								
3295 17	AN HOLZBE- U. -VERARBEITUNGSMASCHINEN	4 607	8 140	7 338	32
3295 20	AN NICHTELEKTRISCHEN KRAFTMASCHINEN	49 173	61 225	50 244	35
3295 33	AN GEWERBLICHEN KUEHLMOEBELN U. -GERAETEN, KAELTENMASCHINEN U. -ANLAGEN, WAERMEPUMPEN	9 996	11 885	10 778	31
3295 35	AN BAU- BAUSTOFF-, KERAMIK- U. GLASMASCHINEN	38 697	35 845	44 885	91
3295 49	AN LANDMASCHINEN, MILCHWIRTSCHAFTLICHEN MASCHINEN U. ACKERSCHLEPPERN	10 830	18 345	9 319	67
3295 65	AN TEXTIL- U. NAEHMASCHINEN	1 151	1 603	1 422	21
3295 80	AN SONST. MASCHINENBAUERZEUGN.	457 833	582 449	508 620	856
3295	INSGESAMT	572 289	719 491	632 606	.
3296 00	LOHNVEREDLUNGSARBEITEN AN MASCHINENBAUERZEUGNISSEN	89 936	108 567	104 103	248
	MONTAGEN								
3297 20	VON NICHTELEKTRISCHEN KRAFTMASCHINEN	72 793	80 781	90 477	24
3297 55	VON HEBEZEUGEN U. FOERDERMITTELN	53 377	127 125	51 434	120
3297 90	VON SONST. MASCHINENBAUERZEUGNISSEN	423 839	869 292	450 967	626
3297	INSGESAMT	550 009	1 077 198	592 878	.
3298 00	DEMONTAGEN U. ABWRACKUNG VON MASCHINENBAUERZEUGNISSEN	358	228	405	6
	STRASSENFAHRZEUGE								
	(OHNE ACKERSCHLEPPER)								
	PERSONENKRAFTWAGEN (AUCH DREIRADERIG) U. KLEINOMNIBUSSE (BIS 9 SITZPLAETZE), EINSCHL. FAHRGESTELLE MIT MOTOR								
3311 10	MIT EINEM HUBRAUM BIS 1,0 L	ST	.A	.A	.A	.A	.A	.A	1
3311 20	MIT EINEM HUBRAUM UEBER 1,0 BIS 1,5 L	ST	.A	.A	.A	.A	.A	.A	6
3311 30	MIT EINEM HUBRAUM UEBER 1,5 BIS 2,0 L	ST	574 464	595 672	619 686	8 980 260	9 527 064	10 055 024	13
3311 40	MIT EINEM HUBRAUM UEBER 2,0 BIS 3,0 L	ST	165 918	162 194	161 844	4 758 029	4 739 461	4 942 412	10
3311 70	MIT EINEM HUBRAUM UEBER 3,0 L	ST	29 103	35 984	35 738	1 722 093	2 236 900	2 303 231	4
3311	INSGESAMT	ST	1 033 250	1 038 603	1 076 818	18 247 005	19 068 695	19 972 149	.
	KOMBINATIONSKRAFTWAGEN (MEHRZWECKWAGEN) (AUCH DREIRADERIG), EINSCHL. FAHRGESTELLE MIT MOTOR								
3312 50	MIT EINEM HUBRAUM BIS 1,5 L	ST	.A	.A	.A	.A	.A	.A	3
3312 60	MIT EINEM HUBRAUM UEBER 1,5 BIS 2,0 L	ST	.A	.A	.A	.A	.A	.A	5
3312 80	MIT EINEM HUBRAUM UEBER 2,0 L	ST	.A	.A	.A	.A	.A	.A	5
3312	INSGESAMT	ST	85 445	82 371	85 812	1 386 722	1 421 250	1 499 672	.
	LIEFER- U. LASTKRAFTWAGEN (AUCH DREIRADERIG), EINSCHL. FAHRGESTELLE MIT MOTOR								
3313 10	BIS 4,0 T ZULAESSIGES GESAMTGEWICHT	ST	39 777	34 088	38 659	709 733	666 083	735 478	5

10 PRODUKTION NACH GÜTERARTEN UND GÜTERKLASSEN

MELDE- NR	ERZEUGNIS	EINHEIT	M E N G E			W E R T I N 1000 DM			ANZAHL DER BETR.
			1984 1. VJ	1984 4. VJ	1985 1. VJ	1984 1. VJ	1984 4. VJ	1985 1. VJ	1985 1. VJ
3313 20	UEBER 4,0 BIS 6,0 T ZULAESSIGES GESAMTGEWICHT	ST	5 853	5 773	5 872	196 477	183 548	183 979	4
3313 30	UEBER 6,0 BIS 10,0 T ZULAESSIGES GESAMTGEWICHT	ST	8 825	9 171	7 744	402 815	457 209	369 683	6
3313 60	UEBER 10,0 BIS 12,0 T ZULAESSIGES GESAMTGEWICHT	ST	2 197	3 468	2 780	117 040	200 237	184 910	3
3313 70	UEBER 12,0 BIS 15,0 T ZULAESSIGES GESAMTGEWICHT	ST	1 772	1 636	1 367	129 846	128 078	111 547	5
3313 90	UEBER 15,0 T ZULAESSIGES GESAMTGEWICHT	ST	9 199	9 904	7 717	1 035 885	1 173 806	871 924	6
3313	INSGESAMT	ST	67 543	64 040	64 139	2 591 796	2 808 961	2 427 491	.
	LASTKRAFTWAGEN MIT SPEZIALAUFBAU- TEN, EINSCHL. FAHRGESTELLE MIT MOTOR								
	KOMMUNALFAHRZEUGE								
3314 11	FEUERWEHRFAHRZEUGE	ST	200	522	276	20 003	49 363	25 646	5
3314 19	SONST. KOMMUNALFAHRZEUGE	ST	.A	.A	.A	.A	.A	.A	7
3314 30	MOTORCARAVANS BIS 6,0 T ZULAESSIGES GESAMTGEWICHT	ST	1 765	3 006	2 672	36 055	59 937	59 892	8
	ANDERE LASTKRAFTWAGEN MIT SPE- ZIALAUFBAUTEN, HAUPTS. NICHT ZU BEFORDERUNGSZWECKEN								
3314 91	BIS 6,0 T ZULAESSIGES GESAMTGEWICHT	ST
3314 95	UEBER 6,0 T ZULAESSIGES GE- SAMTGEWICHT (AUCH MOTOR- CARAVANS)	ST	.A	.A	.A	.A	.A	.A	1
3314	INSGESAMT	ST	2 337	4 021	3 370	91 071	154 186	120 395	.
3315 00	OMNIBUSSE U. OBUSSE, EINSCHL. FAHRGESTELLE MIT MOTOR	ST	2 602	3 075	4 248	531 445	628 550	662 399	10
	VERBRENNUNGSMOTOREN FUER KRAFT- WAGEN								
	OTTOMOTOREN, KREISKOLBENMOTOREN FUER PERSONENKRAFTWAGEN	ST	991 347	967 834	1 017 285
	DARUNTER ZUM ABSATZ BESTIMMT	KW	73 007 070	71 208 724	70 260 961
		ST	155 635	135 489	158 911	277 214	256 287	296 270	5
3316 35	FUER LIEFER-, LAST- U. ANDERE NUTZKRAFTWAGEN	ST	10 172	10 113	10 042	.	.	.	3
	DARUNTER ZUM ABSATZ BESTIMMT	KW	597 289	611 150	609 138
		ST
	DIESELMOTOREN								
3316 51	FUER PERSONENKRAFTWAGEN	ST
	DARUNTER ZUM ABSATZ BESTIMMT	KW
		ST	2
3316 53	FUER LIEFER-, LAST- U. ANDERE NUTZKRAFTWAGEN	ST	257 755	276 352	302 615
	DARUNTER ZUM ABSATZ BESTIMMT	KW	17 645 895	17 730 709	18 732 350
		ST	31 745	29 731	30 261	240 976	238 955	209 476	7
3316 70	GASTURBINEN FUER KRAFTWAGEN	ST	2 780 438	2 533 598	2 269 831
	DARUNTER ZUM ABSATZ BESTIMMT	KW
		ST
		KW
3316	INSGESAMT	ST	1 259 274	1 254 299	1 329 942
	DARUNTER ZUM ABSATZ BESTIMMT	KW	91 250 254	89 550 583	89 602 449
		ST	187 380	165 220	189 172	518 190	495 242	505 746	.
		KW	17 085 172	14 671 045	16 637 720
3319 00	FAHRGESTELLE OHNE MOTOR FUER KRAFTWAGEN	ST	.A	.A	.A	.A	.A	.A	3
3321 00	SATTEL- U. SONST. STRASSENZUG- MASCHINEN, EINSCHL. MOTOREN	ST	5 798	5 622	4 941	706 429	730 995	615 852	9
3328 00	VERBRENNUNGSMOTOREN FUER ZUGMASCHINEN	ST	.A	.A	.A
	DARUNTER ZUM ABSATZ BESTIMMT	KW	.A	.A	.A
		ST	.A	.A	.A	.A	.A	.A	1
		KW	.A	.A	.A
	ZUBEHOER, EINZEL- U. ERSATZTEILE FUER KRAFTWAGEN- U. KRAFTRAD- MOTOREN								
3331 20	GLEITLAGER EINSCHL. LAGERGEH.	180 702	183 674	199 488	23
3331 30	KOLBEN, KOLBENRINGE, ZYLINDER- LAUFBUCHSEN, VENTILE U.AE.	649 432	658 219	667 402	41
3331 50	PUMPEN F. VERBRENNUNGSMOTOREN	873 810	979 393	1 070 834	29
3331 60	ANDERE MOTORENTEILE (OHNE DICHTUNGEN)	584 382	600 279	644 804	47
3331 70	DICHTUNGEN	247 194	240 254	270 772	17
3331	INSGESAMT	2 535 520	2 661 818	2 853 000	.
	RAHMEN, RAEDER U. FELGEN FUER KRAFTWAGEN								
3332 10	RAHMEN U. TRAEGER	162 825	147 485	147 505	17
3332 70	RAEDER, FELGEN U. NABEN	277 505	244 802	270 025	22
3332	INSGESAMT	440 330	392 287	417 530	.
	TRIEBWERKSTEILE U. LENKUNGEN FUER KRAFTWAGEN U. -RAEDER								
3333 10	KUPPLUNGEN	243 626	236 278	270 376	15
3333 20	WELLEN, Z.B. KARDANWELLEN	306 190	299 790	336 539	25
3333 30	GETRIEBE	590 054	579 876	578 720	14

10 PRODUKTION NACH QUETERARTEN UND QUETERKLASSEN

MELDE- NR	ERZEUGNIS	EINHEIT	M E N G E			W E R T I N 1000 DM			ANZAHL DER BETR.
			1984 1. VJ	1984 4. VJ	1985 1. VJ	1984 1. VJ	1984 4. VJ	1985 1. VJ	1985 1. VJ
3333 40	ANDERE TRIEBWERKSTEILE	251 843	235 108	259 528	31
3333 50	LENKUNGEN	256 233	257 904	268 900	9
3333 09	EINZEL- U. ERSATZTEILE	373 365	334 216	369 323	45
3333	INSGESAMT	2 041 312	1 943 172	2 062 986	.
	KUEHLER, BREMSAGGREGATE, STOSS- DAEMPFER U.ÄE. TEILE FUER KRAFT- WAGEN U. -RAEDER				
3334 10	KUEHLER, KUEHLERTEILE U. KUEH- LERTRAEGER	134 638	124 497	121 984	22
3334 30	BREMSAGGREGATE FUER KRAFTFAHR- ZEUGE U. ANHAENGER	480 701	500 277	503 544	35
3334 60	ORGANE FUER KIPP- U. NEBEVOR- RICHTUNGEN, MECHANISCH, PNEU- MATISCH O. HYDRAULISCH	8 767	10 853	10 289	6
3334 70	STOSSDAEMPFER U. -TEILE	223 543	226 684	237 724	16
3334 90	ANHAENGER-KUPPLUNGEN	42 701	36 964	39 265	9
3334	INSGESAMT	890 350	899 275	912 806	.
	ANDERE KRAFTWAGENTEILE				
3335 10	AUTOHEIZUNGEN U. -ENTLUEFTUNGEN, KLIMAANLAGEN	182 819	194 217	194 094	18
3335 80	SONST. KRAFTWAGENTEILE	948 845	928 999	1 040 104	83
3335	INSGESAMT	1 131 664	1 123 216	1 234 198	.
	KRAFTWAGENZUBEHOER				
3337 11	SICHERHEITSGURTE ALLER ART	113 878	136 173	136 219	12
3337 19	ANDERES KRAFTWAGENZUBEHOER FUER KAROSSERIEN, AUFBAUTEN U. INNENAUSSTATTUNGEN	653 423	654 753	713 689	98
3337 90	SONST. ZUBEHOER SOWIE GARAGEN- U. WARTUNGSGERAET	408 334	397 678	461 110	86
3337	INSGESAMT	1 175 635	1 188 603	1 311 018	.
	KAROSSERIEN U. AUFBAUTEN FUER KRAFTWAGEN, ZUGMASCHINEN U. AN- HAENGER				
3341 10	KAROSSERIEN FUER PERSONENKRAFT- WAGEN	ST	24 941	24 269	37 061	208 078	191 760	297 212	9
3341 20	AUFBAUTEN	ST							
3341 30	FUER LIEFER- U. LASTKRAFTWAGEN	ST	12 053	12 031	11 097	191 432	212 574	187 014	159
3341 30	FUER KOMMUNALFAHRZEUGE	ST	373	733	358	26 834	47 586	21 334	12
3341 50	FUER STRASSENZUGMASCHINEN U. ACKERSCHLEPPER	ST	3 341	2 080	2 831	10 893	6 605	7 153	6
3341 90	FUER OMNIBUSSE, OBUSSE U. ANHAENGER	ST	266	464	499	12 980	23 708	23 376	6
3341 09	EINZEL- U. ERSATZTEILE	470 195	452 427	434 857	77
3341	INSGESAMT	920 411	934 660	970 946	.
3343 00	FAHRGESTELLE FUER ANHAENGER	ST	17 514	13 536	14 030	13 262	11 377	14 660	10
	KRAFTWAGENANHAENGER				
3345 41	ZUR LASTENBEFOERDERUNG	ST	6 808	6 339	9 221	18 004	18 251	18 138	27
3345 41	EINACHSIG	ST							
3345 43	MEHRACHSIG	ST							
3345 43	BIS 10,0 T ZUL. GESAMTGEW.	ST	1 601	1 774	1 721	17 850	21 068	23 710	90
3345 47	UEBER 10,0 T ZUL. GESAMTGEW.	ST	1 344	1 468	1 446	60 058	55 759	62 141	51
3345 62	MIT SPEZIALAUFBAUTEN (AUCH ZUR PERSONENBEFOERDERUNG)	ST	1 511	1 336	1 330	20 436	26 899	20 653	35
3345 64	MOBILHEIME (MIT FAHRGESTELL)	ST	114	203	178	2 428	3 974	3 567	3
3345 66	CAMPING- U.Ä. WOHNANHAENGER	ST	13 250	12 376	12 322	156 483	148 249	152 957	19
3345 66	SATTELANHAENGER	ST							
3345 82	ZUR LASTENBEFOERDERUNG	ST	89	72	51	3 611	3 078	1 839	9
3345 82	BIS 10,0 T ZUL. GESAMTGEW.	ST							
3345 83	UEBER 10,0 T ZUL. GESAMTGEW.	ST	1 654	2 058	1 817	66 585	81 546	73 978	29
3345 85	MIT SPEZIALAUFBAUTEN	ST	400	421	303	37 287	43 288	27 444	20
3345 09	EINZEL- U. ERSATZTEILE	131 631	124 925	148 096	22
3345	INSGESAMT	514 374	527 038	532 523	.
	KRAFTRAEDER U. FAHRRADER MIT HILFSMOTOR				
3371 12	KRAFTRAEDER U. MOTORROLLER	ST
3371 12	MIT GESCHWINDIGKEITSBEGRENZUNG	ST
3371 13	MIT EINEM HUBRAUM BIS 50 CM3	ST	.A	.A	.A	.A	.A	.A	1
3371 13	MIT EINEM HUBRAUM UEB. 50 CM3	ST	.A	.A	.A	.A	.A	.A	1
3371 15	OHNE GESCHWINDIGKEITSBEGRENZG.	ST
3371 15	MIT EINEM HUBRAUM BIS 50 CM3	ST	.A	.A	.	.A	.A	.	.
3371 17	MIT EINEM HUBRAUM UEB. 50 CM3	ST	.A	.A	.A	.A	.A	.A	2
3371 40	FAHRRADER MIT HILFSMOTOR	ST
3371 40	MOPEDS	ST	.A	.A	.A	.A	.A	.A	2
3371 70	MOPAS	ST	.A	.A	.A	.A	.A	.A	3
3371	INSGESAMT	ST	.A	.A	.A	.A	.A	.A	.
	VERBRENNUNGSMOTOREN FUER KRAFT- RAEDER U. FAHRRADER M. HILFSM.				
3372 10	FUER KRAFTRAEDER OHNE GE- SCHWINDIGKEITSBEGRENZUNG	ST	.A	.A	.A
3372 10	DARUNTER ZUM ABSATZ BESTIMMT	KW	.A	.A	.A
3372 90	FUER KRAFTRAEDER MIT GESCHWIN- DIGKEITSBEGRENZUNG U. FAHR- RAEDER MIT HILFSMOTOR	ST	.A	.A	.A
3372 90	DARUNTER ZUM ABSATZ BESTIMMT	KW	.A	.A	.A
3372	INSGESAMT	ST	.A	.A	.A
3372	DARUNTER ZUM ABSATZ BESTIMMT	KW	.A	.A	.A	.A	.A	.A	.

10 PRODUKTION NACH QUETERARTEN UND QUETERKLASSEN

MELDE- NR	ERZEUGNIS	EINHEIT	M E N G E			W E R T I N 1000 DM			ANZAHL DER BETR.
			1984 1. VJ	1984 4. VJ	1985 1. VJ	1984 1. VJ	1984 4. VJ	1985 1. VJ	
	ZUBEHOER, EINZEL- U. ERSATZTEILE FUEER KRAFTRAEDER, A.N.G.								
3373 30	FELGEN FUEER KRAFTRAEDER U. RAEDER FUEER MOTORROLLER	T	34	12	4				
3373 70	SAETTEL, SOZIUSSITZE U. SITZ- BAENKE	ST	19 076	8 724	3 625	597	79	27	3
		T	.A	.A	.A				
3373 80	SONST. ZUBEHOER U. TEILE A.N.G.	ST	.A	.A	.A	.A	.A	.A	1
3373	INSGESAMT	T	.A	.A	.A	.A	.A	.A	22
		26 848	19 567	22 912	
3378 00	FAHRRADER (EINSCHL. KINDER- U. JUGENDFAHRRADER) (OHNE SPIEL- FAHRRADER)	ST	891 237	554 630	766 098	167 421	101 932	141 376	20
	ZUBEHOER, EINZEL- U. ERSATZTEILE FUEER FAHRRADER U. KINDERSPORT- FAHRZEUGE, A.N.G.								
3376 10	FAHRRADRAHMEN	ST	182 449	80 592	161 057	9 373	4 883	8 969	12
3376 30	PEDALE	T	2 348	1 860	2 351				
		PAAR	4 188 703	3 235 855	4 116 643	11 457	9 226	11 444	3
3376 40	SPEICHEN U. NIPPEL, AUCH FUEER KRAFTRAEDER	T	1 085	524	1 082	7 893	4 392	8 725	3
3376 80	FELGEN	T	1 341	652	1 142				
		ST	2 183 604	1 226 325	1 948 496	7 581	3 701	6 794	3
3376 70	SAETTEL	T	.A	.A	.A				
		ST	.A	.A	.A	.A	.A	.A	2
3376 90	SONST. TEILE	T	.A	.A	.A	.A	.A	.A	49
3376	INSGESAMT	143 390	84 689	126 117	.
	KINDERWAGEN								
3381 10	KINDERWAGEN (OHNE PUPPENWAGEN)	ST	61 977	45 847	61 385	14 518	11 481	15 263	12
3381 50	KINDERSPORTWAGEN	ST	94 572	83 174	95 259	9 497	7 128	8 958	11
3381 09	ZUBEHOER, EINZEL- U. ERSATZTEILE	3 297	3 578	4 639	10
3381	INSGESAMT	27 312	22 187	28 860	.
	KRANKENFAHRSTUEHLE U. SELBSTFAHRER MOTORISCH BETRIEBEN	ST	1 648	1 457	1 630	9 407	9 146	10 401	3
3384 50	HANDBETRIEBEN	ST	19 599	21 149	20 920	18 624	20 522	20 882	5
3384 09	ZUBEHOER, EINZEL- U. ERSATZTEILE	2 761	3 103	3 256	4
3384	INSGESAMT	30 792	32 771	34 539	.
	GESPANNFAHRZEUGE								
3387 10	ANHAENGER FUEER LANOW. ZWECHE U. ANDERE GESPANNFAHRZEUGE	ST	3 121	2 527	2 741	22 478	20 177	20 516	17
3387 09	ZUBEHOER, EINZEL- U. ERSATZTEILE	5 228	3 560	3 947	6
	REPARATUREN								
3395 10	AN KRAFTWAGEN	1 256 288	1 380 757	1 301 171	1 667
3395 20	AN STRASSENZUGMASCHINEN	9 197	9 889	8 962	41
3395 30	AN ZUBEHOER, EINZEL- U. ERSATZ- TEILEN FUEER KRAFTWAGEN U. KRAFTWAGENMOTOREN	84 631	86 421	82 425	76
3395 41	AN KAROSSERIEN U. AUFBAUTEN FUEER KRAFTWAGEN, ZUGMASCHINEN U. KRAFTWAGENAANHAENGER	76 030	91 920	75 688	236
3395 49	AN KRAFTWAGENAANHAENGERN	14 108	15 010	12 913	59
3395 70	AN KRAFTRAEDERN (EINSCHL. MOTOREN) U. FAHRRADERN	219	271	270	7
3395 80	AN KINDERWAGEN, KRANKENFAHR- STUEHLEN U. GESPANNFAHRZEUGEN	593	611	683	6
3395	INSGESAMT	1 441 066	1 584 878	1 482 112	.
3397 00	MONTAGEN VON ERZEUGNISSEN DIESER QUETERGRUPPE	13 959	13 192	16 725	18
3398 00	LACKIERUNGEN AN STRASSENFAHRZEUGEN	25 859	29 290	26 478	187
	WASSERFAHRZEUGE								

3411	HOCHSEE- U. KUESTENFAHRGAST- U. FRACHTSCHIFFE	BRT ST							
3415	HOCHSEE- U. KUESTENSCHLEPPER, SEEGEHENDE EISBRECHER U. BERGUNGSSCHIFFE	BRT ST	74 609 15	193 435 46	117 930 19	478 112	1 032 446	823 784	14
3421	BINNENFAHRGAST- U. FRACHTSCHIFFE MIT EIGENANTRIEB	ST							
3423	BINNENFRACHTSCHIFFE OHNE EIGENANTRIEB	ST							
3425	BINNENSCHLEPPER, -BERGUNG- SCHIFFE, -EISBRECHER U. HAFENSCHIFFE MIT EIGENANTRIEB	ST	.A	.A	.A	.A	.A	.A	3
3430	FISCHEREISCHIFFE	ST							
3440	BEHOERDEN- U. SONDERSCHIFFE FUEER DIE HOCHSEE- U. BINNEN- SCHIFFFAHRT	ST	.A	.A	.A	.A	.A	.A	1
3450	BOOTE U. JACHTEN (OHNE FALT- U. SCHLAUCHBOOTE)	ST	795	648	1 622	20 042	13 122	24 510	15
3471	SCHWIMMBAGGER, -KRANE, -DOCKS, HUB- BZW. BOHRINSELEN U.AE.	ST							
3475	PONTONS U. SCHWIMMKOERPER	ST	.A	.A	.A	.A	.A	.A	3

10 PRODUKTION NACH GUETERARTEN UND GUETERKLASSEN

MELDE- NR	ERZEUGNIS	EINHEIT	M E N G E			W E R T I N 1000 DM			ANZAHL DER BETR.
			1984 1. VJ	1984 4. VJ	1985 1. VJ	1984 1. VJ	1984 4. VJ	1985 1. VJ	1985 1. VJ
3480 00	SCHIFFBAULICHE EINZELTEILE	T	3 793	7 315	10 444	48 970	105 062	50 166	30
3495 00	FERTIGGESTELLTE REPARATUREN AN ERZEUGNISSEN DIESER GUETERGRUPPE	186 288	278 785	161 536	103
3497 00	FERTIGGESTELLTE MONTAGEN AN ERZEUGNISSEN DIESER GUETERGRUPPEA	.A	.A	4
3498 00	FERTIGGESTELLTE UMBAUTEN AN ERZEUGNISSEN DIESER GUETERGRUPPE	4 816	4 745	4 053	5
3499 00	ABWRACKUNG AN ERZEUGNISSEN DIESER GUETERGRUPPE
ELEKTROTECHNISCHE ERZEUGNISSE									
ELEKTROMOTOREN U. -GENERATOREN GLEICHSTROMMOTOREN U. -GENERATO- REN (EINSCHL. GETRIEBEMOTOREN)									
3611 11	BIS 0,0375 KW	T	2 957	2 973	3 069
		ST	4 832 170	4 375 094	4 759 811	95 307	92 554	96 363	14
3611 12	UEBER 0,0375 BIS 0,075 KW	T	1 438	1 349	2 002
		ST	2 834 663	3 609 238	4 260 732	58 570	69 972	89 316	26
3611 14	UEBER 0,075 BIS 0,375 KW	T	2 214	2 241	2 255
		ST	1 210 133	1 193 795	1 195 476	46 357	47 025	48 357	30
3611 15	UEBER 0,375 BIS 0,75 KW	T	188	389	332
		ST	16 893	40 629	38 212	8 149	10 872	10 412	23
3611 16	UEBER 0,75 BIS 7,5 KW	T	772	1 091	1 037
		ST	17 151	26 807	27 826	26 662	41 846	38 764	32
3611 17	UEBER 7,5 BIS 75 KW	T	916	1 245	1 217
		ST	4 476	6 223	5 894	23 673	31 141	30 339	32
3611 18	UEBER 75 BIS 750 KW	T	792	1 244	1 285
		ST	603	812	906	18 014	20 116	25 379	15
3611 19	UEBER 750 KW	T	473	351	291
		ST	32	32	36	14 419	9 500	12 715	4
EINPHASEN-WECHSELSTROMMOTOREN (EINSCHL. GETRIEBEMOTOREN)									
3611 22	BIS 0,0075 KW	T	196	205	208
		ST	1 326 134	1 317 831	1 465 654
	DARUNTER ZUM ABSATZ BESTIMMT	T	180	173	169
		ST	378 383	578 350	537 869	9 139	10 504	9 285	13
3611 24	UEBER 0,0075 BIS 0,05 KW	T	2 120	2 397	2 103
		ST	2 427 961	2 921 801	2 688 471
	DARUNTER ZUM ABSATZ BESTIMMT	T	2 077	2 343	2 058
		ST	2 349 244	2 806 448	2 596 328	40 748	49 892	43 851	21
3611 26	UEBER 0,05 BIS 0,375 KW	T	.A	.A	.A
		ST	.A	.A	.A
	DARUNTER ZUM ABSATZ BESTIMMT	T	6 047	6 186	7 003
		ST	2 183 095	2 235 571	2 644 554	95 682	100 105	111 551	30
3611 28	UEBER 0,375 KW	T	.A	.A	.A
		ST	.A	.A	.A
	DARUNTER ZUM ABSATZ BESTIMMT	T	2 507	2 053	2 350
		ST	437 005	328 220	374 587	30 951	27 452	30 139	22
MEHRPHASEN-WECHSELSTROMMOTOREN (EINSCHL. GETRIEBEMOTOREN)									
3611 30	REPULSIONS- U. DREHSTROMKOMPA- TORMOTOREN	T	729	836	852
		ST	6 139	7 999	7 149	15 099	17 781	16 643	8
DREHSTROM- U. ZWEIFHASEN- WECHSELSTROMMOTOREN									
3611 41	BIS 0,05 KW	T	.A	.A	.A
		ST	.A	.A	.A
	DARUNTER ZUM ABSATZ BESTIMMT	T	83	102	91
		ST	17 657	24 878	16 438	4 520	6 305	4 847	13
3611 42	UEBER 0,05 BIS 0,375 KW	T	1 906	1 925	1 959
		ST	258 149	246 924	257 732
	DARUNTER ZUM ABSATZ BESTIMMT	T	1 530	1 550	1 584
		ST	178 969	174 516	187 549	39 285	42 594	43 447	37
3611 45	UEBER 0,375 BIS 7,5 KW	T	19 660	21 635	21 057
		ST	708 148	722 898	717 446	232 387	246 981	242 432	61
3611 46	UEBER 7,5 BIS 75 KW	T	8 282	7 724	7 979
		ST	44 047	45 115	47 058	76 317	79 490	83 251	35
3611 47	UEBER 75 KW IN NIEDERSPAN- NUNGSAUSFUEHRUNG (BIS 1 KV)	T	2 800	3 159	3 275
		ST	2 443	2 653	2 872	33 022	35 101	35 558	12
3611 48	UEBER 75 BIS 750 KW IN HOCH- SPANNUNGSAUSF. (UEBER 1 KV)	T	744	1 322	869
		ST	-237	353	311	9 986	15 530	12 532	10
3611 49	UEBER 750 KW IN HOCHSPAN- NUNGSAUSF. (UEBER 1 KV)	T	1 296	3 249	1 693
		ST	125	159	145	24 660	30 184	27 232	5
WECHSELSTROMGENERATOREN EIN- U. MEHRPHASEN-WECHSEL- STROMGENERATOREN									
3611 51	BIS 7,5 KVA	T	128	91	101
		ST	5 554	4 386	4 548	2 976	2 594	2 055	9
3611 52	UEBER 7,5 BIS 75 KVA	T	154	162	231
		ST	715	780	1 028	3 332	4 199	4 931	9
3611 53	UEBER 75 BIS 750 KVA	T	811	1 004	752
		ST	620	761	613	10 926	12 843	10 158	6
3611 54	UEBER 750 BIS 3000 KVA	T	835	586	814
		ST	122	114	147	12 318	10 464	12 208	7
3611 56	UEBER 3000 KVA	T
		ST
3611 60	TURBOGENERATOREN	T	744	4 927	4 326
		ST	19	35	31	12 788	113 925	78 380	2
STROMERZEUGUNGSAGGREGATE ANGETRIEBEN DURCH OTTOMOTOREN									
3611 72	BIS 7,5 KVA	T	319	285
		ST	6 053	5 280	.	7 907	6 532	.	5
3611 73	UEBER 7,5 KVA	T	21	46	276
		ST	61	124	4 801	653	1 621	6 839	2

10 PRODUKTION NACH GUETERARTEN UND GUETERKLASSEN

MELDE- NR	ERZEUGNIS	EINHEIT	M E N G E			W E R T I N 1000 DM			ANZAHL DER BETR.	
			1984 1. VJ	1984 4. VJ	1985 1. VJ	1984 1. VJ	1984 4. VJ	1985 1. VJ		
ANGETRIEBEN DURCH DIESELMOTOREN U. SONST. KRAFTMASCHINEN BIS 7.5 KVA										
3611 74		T	83	95	139					
		ST	368	613	705	2 420	5 212	4 869		6
3611 75	UEBER 7.5 BIS 75 KVA	T	284	450	377					
		ST	316	501	394	11 898	13 855	7 596		14
3611 76	UEBER 75 BIS 225 KVA	T	383	1 097	340					
		ST	138	209	145	7 800	11 919	7 268		16
3611 77	UEBER 225 BIS 750 KVA	T	653	1 188	438					
		ST	127	240	76	16 942	31 181	10 828		13
3611 78	UEBER 750 KVA	T	573	365	324					
		ST	35	32	16	30 795	11 775	14 610		4
3611 80	FAHRMOTOREN	T	835	326	300					
		ST	7 087	7 602	7 452	25 207	14 391	13 082		6
3611 95	ALLSTROM-(UNIVERSAL-)MOTOREN	T	2 450	2 203	2 611					
		ST	886 793	961 056	1 002 039					
	DARUNTER ZUM ABSATZ BESTIMMT	T	1 436	1 324	1 637					
		ST	499 251	586 755	622 814	39 725	43 818	46 305		16
3611 99	ELEKTRO-SONDERMASCHINEN	T	1 873	1 243	1 630					
		ST	67 878	73 685	70 462	51 711	38 637	46 881		34
3611 09	ZUBEHOER, EINZEL- U. ERSATZTEILE	T	14 912	14 092	15 506	138 650	135 147	157 303		75
3611	INSGESAMT	T	.A	.A	.A					
	DARUNTER ZUM ABSATZ BESTIMMT	T	79 702	88 496	87 659	1 278 996	1 443 018	1 435 726		.
TRANSFORMATOREN VORSCHALTGERAETE										
3612 11	FUER NIEDERSpannungs-LEUCHT- STOFFLAMPEN	ST	6 259 007	6 371 196	6 804 101	25 215	32 004	35 280		4
3612 15	FUER SONST. ENTLADUNGSLAMPEN	ST	548 059	635 574	772 836	9 952	12 316	14 344		8
TRANSFORMATOREN MIT FLUESSIG- KEITISOLATION										
3612 32	BIS 650 KVA	ST	2 823	3 019	2 761	24 111	33 195	27 136		17
3612 33	UEBER 650 BIS 1 600 KVA	ST	445	591	569	9 558	16 673	15 964		10
3612 34	UEBER 1 600 BIS 10 000 KVA	ST	91	85	138	10 236	9 171	11 779		7
3612 39	UEBER 10 000 KVA	ST	94	97	74	106 075	105 747	83 331		6
TROCKENTRANSFORMATOREN										
3612 42	BIS 0,010 KVA	ST	4 012 724	4 497 643	4 781 606	24 814	26 855	25 347		50
3612 45	UEBER 0,010 BIS 1 KVA	ST	2 979 087	3 631 836	3 461 064	52 634	60 195	61 204		68
3612 47	UEBER 1 BIS 16 KVA	ST	750 110	719 789	685 197	25 582	28 668	29 244		65
3612 48	UEBER 16 KVA	ST	3 463	3 312	3 244	29 331	30 633	33 192		31
3612 50	STELL-(REGEL-)TRANSFORMATOREN	ST	35 317	36 912	41 998	6 103	5 962	7 136		13
MESSWANDLER										
STROMWANDLER										
3612 62	BIS 36 KV	ST	94 607	106 133	114 126	15 104	16 924	16 354		12
3612 63	UEBER 36 KV	ST	746	476	541	8 817	8 784	8 443		3
SPANNUNGSWANDLER										
3612 66	BIS 36 KV	ST	6 307	5 533	5 360	4 238	4 083	3 870		6
3612 67	UEBER 36 KV	ST	481	422	303	6 201	3 526	2 405		3
DROSSELN UND SPULEN										
3612 81	TRANSDUKTORDROSSELN	ST	.A	.A	.A	.A	.A	.A		1
DROSSELSPULEN										
3612 84	OHNE EISENKERN	ST	31 350	26 060	26 805	587	873	1 155		7
3612 85	MIT EISENKERN	ST	850	2 115	3 605	1 997	7 832	4 044		9
3612 90	SONSTIGE TRANSFORMATOREN	ST	.A	.A	.A	.A	.A	.A		22
3612 09	ZUBEHOER, EINZEL- U. ERSATZTEILE	T	9 682	9 011	9 294	57 035	60 153	62 427		31
3612	INSGESAMT	425 309	472 635	451 043		.
STROMRICHTER										
EINKRISTALLGLEICHRICHTERELEMENTE U. -SAETZE, NICHT STEUERBAR										
3613 41		T	224	287	253					
		ST	110 482 016	176 891 652	143 891 174	19 894	23 992	24 416		8
3613 45	THYRISTOREN, TRIACS U. DGL.	T	73	100	103					
		ST	1 257 115	1 659 385	1 603 423	27 176	28 285	34 191		4
3613 50	MEHRKRISTALLGLEICHRICHTERELEMEN- TE U. -SAETZE	T	18	15	16					
		ST	3 535 222	2 887 644	2 472 395	3 899	3 145	3 123		5
HALBLEITER-STROMRICHTERGERAETE										
HALBLEITER-NETZGERAETE M. ELEK- TRON. GEREGLTEM GLEICH- ODER WECHSELSPANNUNGSAUSGANG										
3613 71		T	1 398	1 640	1 826					
		ST	543 438	899 944	1 039 595	63 519	82 564	88 235		31
HALBLEITER-LADEGERAETE FUER AKKUMULATOREN										
3613 72	FUER STARTERAKKUMULATOREN	T	405	492	405					
		ST	124 770	126 035	125 559	7 095	8 489	6 772		9
3613 73	FUER ANDERE AKKUMULATOREN	T	972	938	945					
		ST	101 968	260 641	150 215	26 587	24 833	25 378		16
HALBLEITER-STROMRICHTERGERAETE FUER GLEICHSTROMMOTOREN										
3613 74	BIS 100 KW	T	718	791	872					
		ST	34 062	39 609	49 365	32 561	39 672	43 215		18
3613 75	UEBER 100 KW	T	131	124	51					
		ST	850	1 005	886	11 099	13 589	6 946		7
3613 76	HALBLEITER-STROMRICHTERGERAETE FUER EINPHASEN- U. MEHRPHASEN- WECHSELSTROMMOTOREN	T	230	284	288					
		ST	9 020	16 438	20 434	22 478	28 150	28 744		11
3613 79	SONSTIGE HALBLEITER-STROMRICHT- TERGERAETE	T	272	386	237					
		ST	9 994	10 615	14 450	25 432	34 140	22 207		18
3613 99	SONSTIGE STROMRICHTER	T	12	20	30					
		ST	1 888	55 401	78 922	1 385	2 416	3 379		7
3613 09	ZUBEHOER, EINZEL- U. ERSATZTEILE	T	410	611	733	10 821	13 948	19 541		20
3613	INSGESAMT	251 946	303 194	305 747		.

10 PRODUKTION NACH QUETERARTEN UND QUETERKLASSEN

MELDE- NR	ERZEUGNIS	EINHEIT	M E N G E			W E R T I N 1000 DM			ANZAHL DER BETR.
			1984	1984	1985	1984	1984	1985	
			1. VJ	4. VJ	1. VJ	1. VJ	4. VJ	1. VJ	
ELEKTRISCHE AKKUMULATOREN									
BLEIAKKUMULATOREN									
3615 20	BIS 7 KG (TROCKENGEWICHT)	T	1 915	1 906	1 846				
		ST	453 118	452 784	392 567	18 513	18 378	17 597	5
	UEBER 7 KG (TROCKENGEWICHT)								
3615 41	TRAKTIONSAKKUMULATOREN	T	4 884	5 265	4 825				
		ST	264 710	274 826	257 127	70 244	91 803	69 575	7
3615 43	STARTERAKKUMULATOREN	T	37 670	40 145	40 729				
		ST	2 779 489	3 021 977	3 052 633	206 682	229 485	230 181	13
3615 45	ANDERE BLEIAKKUMULATOREN UEBER 7 KG (TROCKENGEWICHT)	T	1 475	1 705	1 293				
		ST	97 936	109 112	100 423	22 960	31 422	22 802	6
3615 90	SONSTIGE AKKUMULATOREN	T	802	.A	.A				
		ST	3 659 786	.A	.A	27 733	.A	.A	6
3615 09	ZUBEHOER, EINZEL- U. ERSATZTEILE	T	65	.A	.A	313	.A	.A	2
3615	INSGESAMT	346 415	399 885	365 011	.
PRIMAERELEMENTE U. -BATTERIEN									
MIT EINEM VOLUMEN BIS 300 CCM									
MANGANDIOXIDELEMENTE U. -BATTE- RIEN									
3616 11		T	.A	.A	.A	.A	.A	.A	3
3616 15	PRIMAERELEMENTE U. -BATTERIEN SONSTIGER ART	T	.A	.A	.A	.A	.A	.A	2
3616 30	MIT EINEM VOLUMEN UEBER 300 CCM	T	.A	.A	.A	.A	.A	.A	2
3616 09	ZUBEHOER, EINZEL- U. ERSATZTEILE	T	.A	.A	.A	.A	.A	.A	1
3616	INSGESAMT	T	9 055	6 028	6 334	59 969	84 703	74 986	.
STARKSTROMKONDENSATOREN									
KONDENSATOREN FUER ENTLADUNGS- LAMPEN									
3617 11		ST	2 874 008	3 287 017	3 160 444	8 928	10 344	9 960	6
3617 13	DREHSTROM-LEISTUNGSKONDENSATOREN MIT NENNSPANUNGEN UNTER 1 KV (BIS 60 HZ), ALLE LEISTUNGEN	ST	47 849	72 942	64 141	9 294	11 261	10 086	8
3617 16	EINPHASEN-LEISTUNGSKONDENSATOREN MIT NENNSPANUNGEN UNTER 1 KV (BIS 60 HZ), ALLE LEISTUNGEN	ST	.A	.A	.A	.A	.A	.A	2
3617 18	MITTELSPANUNGSKONDENSATOREN AB 1 KV (BIS 60 HZ), ALLE LEISTUN- GEN IN EINPHASEN- UND DREH- STROMSCHALTUNG	ST	.A	.A	.A	.A	.A	.A	2
3617 20	MOTORKONDENSATOREN	ST	4 501 241	3 972 363	4 129 187	17 784	17 200	16 782	7
3617 40	FUNKENTSTOERKONDENSATOREN	ST	27 720 877	28 729 793	32 594 788	10 233	9 609	26 805	9
3617 50	KONDENSATOREN FUER DIE LEI- STUNGSELEKTRONIK	ST	142 360	187 000	195 542	2 952	4 119	3 560	4
3617 60	GLEICHSPANNUNGS-KONDENSATOREN	ST	78 725	86 673	53 469	2 032	3 061	2 506	3
3617 92	LEISTUNGSKONDENSATOREN FUER IN- DUKTIONSEINRICHTUNGEN (ALLE FREQUENZEN)	ST	40 748	30 350	41 876	3 097	3 666	3 433	3
3617 99	SONSTIGE STARKSTROMKONDENSATOREN	ST	108 651	114 564	106 336	2 377	4 040	2 847	5
3617 09	ZUBEHOER, EINZEL- U. ERSATZTEILE	T	.A	.A	.A	.A	.A	.A	3
3617	INSGESAMT	62 148	70 797	81 464	.
HOCHSPANNUNGSSCHALTGERAETE U. AN- LAGEN AB 1000 V									
3621 11	TRENNER UNTER 60 KV	ST	3 088	3 726	2 964	3 192	3 478	3 106	7
3621 12	LEISTUNGS- U. LASTTRENNER UNTER 60 KV	ST	8 848	11 159	9 819	19 431	24 760	20 406	8
3621 15	LEISTUNGSSCHALTER UNTER 60 KV	ST	2 368	3 386	2 593	21 932	31 324	25 845	7
3621 33	TRENNER AB 60 KV Z.B. SICHERUNGS-, LAST-, LEISTUNGSTRENNER	ST	726	624	557	15 290	14 804	10 527	5
3621 35	LEISTUNGSSCHALTER AB 60 KV	ST	259	323	218	33 809	44 107	37 818	3
3621 40	SONSTIGE HOCHSPANNUNGSSCHALT- GERAETE	ST	.A	.A	.A	.A	.A	.A	3
3621 50	WIDERSTAENDE U. WIDERSTANDSGE- RAETE AB 1000 V	ST	.A	.A	.A	.A	.A	.A	2
3621 70	HOCHSPANNUNGSSICHERUNGEN (AUCH HOCHSPANNUNGSSCHMELZSTREIFEN, ABER OHNE SICHERUNGSUNTER- TEILE)	ST	75 068	84 530	58 310	5 383	4 321	4 443	5
3621 80	UEBERSPANNUNGSSCHUTZGERAETE Z.B. UEBERSPANNUNGSABLEITER	ST	18 818	17 495	19 384	6 583	6 930	7 599	4
3621 93	HOCHSPANNUNGSSCHALTFELDER DER OFFENEN BAUWEISE DER GEKAPSELTEN BAUWEISE UNTER 60 KV	ST	1 401	1 495	1 323	12 744	12 063	9 556	22
3621 94	MIT AUSZIEHBAREN GERAETEN	ST	1 683	1 866	1 342	53 323	54 351	39 365	10
3621 96	MIT FEST EINGEBAUTEN GERAETEN	ST	5 490	7 077	4 702	40 461	70 186	45 685	40
3621 97	AB 60 KV MIT AUSZIEHBAREN ODER FEST EINGEBAUTEN GE- RAETEN	ST	109	130	101	65 420	69 658	58 810	4
3621 08	ZUBEHOER, EINZEL- U. ERSATZ- TEILE	T	6 287	6 222	6 091	51 062	55 809	53 450	34
3621	INSGESAMT	332 272	397 335	320 522	.

10 PRODUKTION NACH QUETERARTEN UND QUETERKLASSEN

MELDE- NR	ERZEUGNIS	EINHEIT	M E N G E			W E R T I N 1000 DM			ANZAHL DER BETR.
			1984 1. VJ	1984 4. VJ	1985 1. VJ	1984 1. VJ	1984 4. VJ	1985 1. VJ	
NIEDERSPANNUNGSSCHALTGERAETE U. -ANLAGEN UNTER 1000 V									
EINFACHE HANDSCHALTGERAETE									
3622 11	LEER- U. LASTSCHALTER	ST	930 934	876 628	895 094	31 949	30 688	29 261	27
3622 13	SONSTIGE EINFACHE HANDSCHALT- GERAETE	ST	694 065	712 869	709 337	17 550	17 299	18 366	17
BEFEHLSCHALTER									
3622 14	POSITIONS-, NAEHERUNGSSCHALTER	ST	6 199 701	6 224 553	6 545 439	81 409	81 323	89 861	40
3622 16	SONSTIGE BEFEHLSCHALTER	ST	2 814 714	3 062 130	2 685 849	23 909	24 602	25 365	19
3622 17	SCHNAPPSCHALTER (MIKROSCHALTER, AUCH ELEKTRONISCH)	ST	41 496 289	19 755 337	17 169 505	45 732	32 249	31 907	18
3622 18	ANLASSER U. STELLER	ST	99 045	107 891	107 079	10 532	11 883	10 145	16
SCHLOSSSCHALTER									
3622 22	BIS 40 A NENNSTROM 1)	ST	1 079 124	1 091 751	1 113 353	39 631	42 746	44 529	12
3622 23	UEBER 40 A NENNSTROM 1)	ST	108 225	100 605	98 576	49 470	43 543	43 785	9
SCHUETZE									
3622 26	HILFS- U. STEUERSCHUETZE	ST	2 047 439	2 437 718	2 583 272	40 808	45 217	45 902	14
ANDERE SCHUETZE									
Z.B. MOTORSCHUETZE									
3622 27	BIS 10 A DAUERSTROM	ST	1 033 213	1 145 524	1 026 506	19 321	21 767	19 963	9
3622 28	UEBER 10 BIS 32 A DAUERSTROM	ST	1 021 766	1 003 079	1 022 339	35 500	36 251	33 651	12
3622 29	UEBER 32 A DAUERSTROM	ST	263 609	273 817	281 142	46 993	43 098	43 878	12
AUSLOESER U. ANBAURELAIS									
3622 33	THERMISCH VERZOEGERTE UEBER- STROMAUSLOESER	ST	2 515 042	1 660 618	2 317 966	31 402	26 424	30 227	10
3622 34	SONSTIGE AUSLOESER U. ANBAU- RELAIS	ST	877 880	742 864	997 531	11 689	10 812	12 989	8
WAECHTER FUER NICHTELEKTRISCHE GROESSEN									
3622 36	TEMPERATURWAECHTER	ST	20 045 762	17 733 372	18 298 192	80 486	75 582	78 329	20
3622 39	SONSTIGE WAECHTER FUER NICHT- ELEKTRISCHE GROESSEN	ST	252 480	255 181	252 165	9 624	10 119	9 658	11
ANDERE NIEDERSPANNUNGSSCHALT- GERAETE									
3622 41	SCHIENENVERTEILUNGEN	ST	38 382	32 033	32 162	6 216	7 457	7 743	5
3622 45	KRAFT- U. GERAETESTECKVOR- RICHTUNGEN	ST	2 043 689	1 928 156	1 984 633	28 092	27 921	28 774	14
3622 49	SONSTIGE NIEDERSPANNUNGS- SCHALTGERAETE	T	1 058	1 522	1 430	37 162	44 882	44 420	22
3622 50	NIEDERSPANNUNGS-HOCHLEISTUNGS- (NH-)SICHERUNGEN	ST	3 765 495	3 810 336	3 389 999	19 002	17 958	18 063	8
3622 60	NIEDERSPANNUNGS-WIDERSTAEANDE U. -WIDERSTANDSGERAETE UNTER 1000 V	ST	514 631	639 443	553 564	10 799	14 908	11 313	11
NIEDERSPANNUNGS-SCHALTFELDER, -SCHRAENKE U. -TAFELN									
3622 72	MIT AUSZIEHBAREN U. STECK- BAREN GERAETEN	ST	28 340	28 953	24 664	53 233	61 149	53 045	37
3622 73	MIT FEST EINGEBAUTEN GERAETEN	ST	246 793	265 115	208 272	193 069	217 000	181 041	160
3622 77	GEKAPSELTE VERTEILUNGEN								
3622 77	EXPLOSIONS- U. SCHLAGWETTER- GESCHUETZTE VERTEILUNGEN	ST	316 890	278 878	286 166	34 757	35 082	35 210	16
3622 79	ANDERE GEKAPSELTE VERTEILUNGEN Z.B. AUS GUSS, STAHLBLECH, ISOLIERSTOFF	ST	46 997	53 146	52 036	24 629	31 307	27 264	47
3622 80	EINBAUFERTIGE SCHALTSCHRAENKE OHNE ARMIERUNG OD. BESTUECKUNG	ST	593 833	550 765	657 752	84 858	93 649	98 712	50
3622 08	ZUBEHOER, EINZEL- U. ERSATZ- TEILE	T	4 311	3 808	4 414	87 846	91 039	91 462	84
3622	INSGESAMT	1 155 668	1 195 957	1 164 863	.
INSTALLATIONSGERAETE BIS 1000 V									
INSTALLATIONSSCHALTER									
3623 12	NICHT REGELBAR	1000 ST	12 966	11 010	11 732	53 169	47 660	54 545	23
3623 13	REGELBAR (DIMMER)	1000 ST	1 030	871	941	15 390	13 836	14 068	10
3623 14	GERAETESCHALTER	1000 ST							
3623 18	PAKETSCHALTER	1000 ST	49 539	47 094	46 400	78 118	80 915	85 471	2
3623 21	STECKDOESEN	1000 ST	25 446	21 131	22 199	69 684	60 345	63 963	32
3623 24	STECKER	1000 ST	22 270	19 423	21 664	22 204	20 021	22 824	27
3623 29	SONSTIGE STECKVORRICHTUNGEN	1000 ST	7 438	5 789	6 320	17 341	10 779	14 983	19
FASSUNGEN									
3623 32	FUER GLUEHLAMPEN	1000 ST	20 029	16 609	21 103	16 560	13 941	18 095	19
3623 36	FUER ENTLADUNGSLAMPEN	1000 ST	34 544	30 687	39 727	15 575	13 825	17 475	7
ABZWEIGDOESEN									
3623 45	AUS ISOLIERSTOFF	1000 ST	9 994	8 909	9 643	18 973	18 171	18 772	18
3623 48	AUS SONSTIGEN WERKSTOFFEN	1000 ST	418	425	356	1 055	1 238	1 242	7
3623 52	VERTEILUNGSTAFELN U. -SCHRAENKE	1000 ST	297	302	266	33 439	34 978	28 805	39
3623 56	ZAEHLERTAFELN U. -SCHRAENKE	1000 ST	374	329	281	48 896	42 828	39 852	17
3623 60	INSTALLATIONSSICHERUNGSELEMENTE	1000 ST	15 191	14 288	14 729	15 580	14 924	15 573	12
3623 70	SCHMELZEINSAETZE ALLER ART FUER SPANNUNGEN UEBER 100 V	1000 ST	16 667	16 145	14 648	8 935	8 760	8 546	6
3623 80	INSTALLATIONSELBSTSCHALTER	1000 ST	8 178	7 964	7 815	76 970	75 900	74 950	10
3623 91	KLEMMEN, REIHENKLEMMEN U. DGL.	1000 ST	304 126	269 864	336 626	108 473	96 685	121 879	14
3623 99	SONSTIGE INSTALLATIONSGERAETE	1000 ST	11 393	9 541	6 401	57 457	51 471	56 476	14
3623 09	ZUBEHOER, EINZEL- U. ERSATZTEILE	T	8 581	8 192	8 382	101 816	90 914	98 794	38
3623	INSGESAMT	759 635	697 190	756 313	.
ELEKTORROHRE									
ISOLIERROHRE AUS KUNSTSTOFF									
3624 71	STARR	T	1 950	2 541	2 246				
3624 75	FLEXIBEL	1000 LFD.M	6 656	6 986	6 399	5 442	6 725	6 052	4
		T	1 440	1 406	1 253				
3624 80	ISOLIERROHRE AUS METALL U. SONSTIGE ELEKTORROHRE	1000 LFD.M	20 923	20 253	18 103	7 660	7 366	6 144	4
		T	2 192	2 197	2 253				
3624 09	ZUBEHOER, EINZEL- U. ERSATZTEILE	1000 LFD.M	10 887	10 601	11 112	7 940	7 843	7 734	5
3624	INSGESAMT	T	503	426	422	6 139	5 333	4 533	4
		27 181	27 267	24 463	.

1) UNTER NENNSTROM WIRD DIE THERMISCHE DAUERBELASTBARKEIT DER SCHALTSTUECKE VERSTANDEN, IN ZWEIFELSPAELEN BEZOGEN AUF 380 V.

10 PRODUKTION NACH QUETERARTEN UND QUETERKLASSEN

MELDE- NR	ERZEUGNIS	EINHEIT	M E N G E			W E R T I N 1000 DM			ANZAHL DER BETR.
			1984 1. VJ	1984 4. VJ	1985 1. VJ	1984 1. VJ	1984 4. VJ	1985 1. VJ	1985 1. VJ
3625 11	ISOLIERTE DRAEHTE U. LEITUNGEN	T	18 605	18 511	18 516	117 754	118 230	122 772	12
3625 15	LACKIERTE U. EMAILLIERTE DRAEHTE	T	2 406	3 118	3 647	20 053	23 970	28 103	10
3625 30	UMSPANNENE DRAEHTE	T	47 195	43 712	43 786	282 728	262 772	270 230	40
3625 40	ISOLIERTE STARKSTROMLEITUNGEN	T							
	ISOLIERTE FERNMELDELEITUNGEN,	T	5 736	5 795	6 853	83 476	79 656	88 914	25
	-SCHNURER U. -DRAEHTE	T	13 292	14 687	15 864	241 563	261 473	271 601	30
3625 60	FAHRZEUGLEITUNGEN U. -KABELSAETZE	T	9 064	10 798	10 978	69 332	75 418	72 863	23
3625 80	GERAETEANSCHLUSSLEITUNGEN	T	14 598	14 526	15 348	98 901	103 901	110 699	24
3625 90	SONSTIGE DRAEHTE U. LEITUNGEN	T	110 896	111 147	114 992	913 807	925 420	965 182	.
3625	INSGESAMT	T							
3626 12	KABEL	T	1 098	1 257	1 388	7 158	8 087	9 038	6
	SCHIFFSKABEL	T							
	SONST. STARKSTROMKABEL	T	7 087	6 787	8 995	36 702	40 935	33 735	8
3626 13	PAPIERISOLIERT	T	51 792	45 365	43 517	276 897	262 548	245 779	27
3626 15	KUNSTSTOFF- U. ANDERS ISOLIERT	T	2 112	207	945	35 964	3 457	13 451	4
3626 19	OEL- U. DRUCKKABEL	T							
	FERNMELDEKABEL	T	3 966	6 230	3 550	40 599	50 957	38 129	5
3626 21	PAPIERISOLIERT	T	19 650	19 654	19 819	189 388	212 076	198 950	15
3626 25	KUNSTSTOFF- U. ANDERS ISOLIERT	T	4 649	5 451	6 090	49 385	65 429	65 702	9
3626 50	HOCHFREQENZKABEL	T	719	1 150	640	14 813	20 025	8 891	9
3626 90	SONST. KABEL	T							
3626	INSGESAMT	T	91 073	86 101	81 944	650 908	663 514	613 676	.
	KABELGARNITUREN	T							
3627 10	STARKSTROMKABELGARNITUREN	T	2 053	2 310	2 151	32 009	38 303	35 411	12
3627 50	FERNMELDEKABELGARNITUREN	T	855	1 290	1 135	22 215	32 628	30 793	11
3627 90	SONST. KABELGARNITUREN SOWIE	T	3 379	4 248	4 575	26 454	26 548	27 955	18
	ZUBEHOER, EINZEL- U. ERSATZTEILE	T	6 286	7 848	7 862	80 678	97 480	94 159	.
3627	INSGESAMT	T							
	FREILEITUNGSARMATUREN	T							
3628 10	HOCHSPANNUNGS-FREILEITUNGS-	T	648	667	537	8 997	9 471	7 660	4
	ARMATUREN	T							
3628 50	NIEDERSPANNUNGS-FREILEITUNGS-	T	782	638	638	10 937	9 766	10 243	9
	ARMATUREN	T							
3628 09	SONST. FREILEITUNGSARMATUREN U.	T	709	863	794	9 184	10 640	10 044	7
	ZUBEHOER, EINZEL- U. ERSATZTEILE	T	2 139	2 168	1 969	29 118	29 877	27 947	.
3628	INSGESAMT	T							
3629 00	FAHRLEITUNGSARMATUREN	T	1 646	1 734	2 163	24 617	27 727	31 609	22
	ELEKTROWERKZEUGE BIS 2 KW	T							
3631 11	ELEKTRISCHE HANDBOHRWERKZEUGE	ST	361 229	501 971	498 373	53 980	76 182	68 176	11
3631 15	BIS 13 MM BOHRDURCHMESSER IN	ST							
	STAHL	ST	35 437	32 621	25 807	9 127	8 833	7 183	8
	UEBER 13 MM BOHRDURCHMESSER IN	ST							
	STAHL	ST							
	ELEKTRISCHE SCHLEIF- U. POLIER-	ST							
	WERKZEUGE (BIS 300 MM SCHEIBEN-	ST							
	DURCHMESSER)	ST							
3631 21	TRENN-, GERAD-, WINKEL-	ST	421 235	546 495	529 243	76 012	90 088	87 704	21
	SCHLEIFER U. POLIERER	ST							
3631 25	SCHWING- U. BANDSCHLEIFER	ST	302 216	257 778	234 412	41 683	29 743	27 469	6
	ELEKTRISCHE TRENNWERKZEUGE	ST							
3631 42	KREIS-, KETTEN-, STICHSAEGEN,	ST	509 070	487 242	467 243	74 879	74 984	70 179	17
	FRAES- U. HOBELWERKZEUGE	ST							
3631 45	ELEKTRISCHE BLECHSCHEREN,	ST	17 005	12 319	13 945	6 074	5 587	5 841	5
	-KNABBER U. -SCHNEIDER	ST							
3631 60	DREH-, SCHLAGBOLZEN-, STEHBOL-	ST	37 108	32 670	34 667	17 057	16 102	16 402	9
	ZIENSCHRAUBER, GEWINDESCHNEIDER	ST	.A	.A	.A	.A	.A	.A	1
3631 80	KOMBINIERT E ELEKTROWERKZEUGE	ST							
3631 91	ELEKTROMAEMMER U. ELEKTROPNEU-	ST	154 814	224 337	182 348	54 843	69 509	60 227	7
	MATISCHE MAEMMER	ST	.A	.A	.A	.A	.A	.A	16
3631 98	SONSTIGE ELEKTROWERKZEUGE	ST	921	824	856	22 847	23 866	24 167	23
3631 09	ZUBEHOER, EINZEL- U. ERSATZTEILE	T				405 161	439 873	416 757	.
3631	INSGESAMT	T							
	ELEKTROSCHWEISS- U. -LOETGERAETE	T							
3632 11	SCHWEISSSTROMQUELLEN	ST	524	427	808	3 833	2 994	4 612	6
	SCHWEISSSTROMERZEUGUNGSAGGREGA-	ST							
	TE, SCHWEISSGENERATOREN	ST							
3632 12	SCHWEISSSTROMRICHTER U.	ST	505	465	287	2 902	2 359	2 499	10
	-UMFORMER	ST							
	SCHWEISSTRANSFORMATOREN FUER	ST							
	SPANNUNGEN	ST							
3632 14	BIS 220 V	ST	3 330	3 008	2 625	1 459	1 293	1 223	5
3632 17	UEBER 220 V	ST	10 621	9 110	8 532	11 793	8 826	8 698	10
	ELEKTRISCHE METALLSCHWEISSGERAE-	ST							
	TE ZUM SCHUTZGASSCHWEISSEN U.	ST							
	VERWANDTE VERFAHREN	ST							
3632 21	SCHUTZGASSCHWEISSGERAETE NACH	ST	3 623	9 313	8 575	12 608	21 512	20 566	13
	DEM MIG/MAG-VERFAHREN	ST							
3632 29	SONSTIGE SCHUTZGASSCHWEISS-	ST	1 324	1 592	1 543	8 456	8 761	7 919	10
	GERAETE	ST							
3632 30	ZUSATZGERAETE FUER SCHUTZGAS-	ST	907	765	624	1 234	667	648	6
	SCHWEISS- U. -SCHNEIDVERFAHREN	ST							
	WIDERSTANDSCHWEISSMASCHINEN	ST							
3632 41	PUNKT- U. BUCKELSCHWEISS-	ST	629	651	649	16 878	19 828	11 402	10
	MASCHINEN	ST							
3632 43	PUNKT- U. BUCKELSCHWEISSZUEGE	ST	775	518	581	1 486	2 082	2 084	4
	U. -ZANGEN	ST							
3632 44	NAHTSCHWEISSMASCHINEN	ST	813	879	819	7 212	9 025	7 770	4
3632 47	STUMPSCHWEISSMASCHINEN	ST							
	ELEKTRISCHE SCHWEISSAUTOMATEN	ST	296	303	302	63 747	13 783	38 389	5
3632 51	WIDERSTANDS-SCHWEISSAUTOMATEN	ST	95	147	160	6 567	19 860	15 988	9
3632 55	LICHTBOGEN-SCHWEISSAUTOMATEN	ST							
3632 60	SONSTIGE ELEKTRISCHE METALL-	ST	389	610	391	24 268	32 756	14 056	8
	SCHWEISSGERAETE	ST							

10 PRODUKTION NACH QUETERARTEN UND QUETERKLASSEN

MELDE- NR	ERZEUGNIS	EINHEIT	M E N G E			W E R T I N 1000 DM			ANZAHL DER BETR.
			1984 1. VJ	1984 4. VJ	1985 1. VJ	1984 1. VJ	1984 4. VJ	1985 1. VJ	1985 1. VJ
	ELEKTRISCHE SCHWEISSGERAETE FUER NICHTMETALLISCHE STOFFE								
3632 75	KUNSTSTOFFSCHWEISSMASCHINEN U. -GERAETE, WIDERSTANDSBEHEIZT	ST	9 839	9 893	9 049	10 100	11 735	10 994	10
3632 79	KUNSTSTOFFSCHWEISSMASCHINEN SONST. ART, ELEKTROSCHWEISS- GERAETE FUER SONST. STOFFE	ST	653	1 041	487	5 937	7 743	4 714	4
3632 81	ELEKTROLOETKOLBEN	ST	448 424	457 105	482 879	13 948	15 557	15 941	8
3632 85	SONSTIGE ELEKTROLOETGERAETE U. -EINRICHTUNGEN	ST	496	2 161	2 370	6 124	7 980	6 776	8
3632 08	ZUBEHOER, EINZEL- U. ERSATZTEILE	T	1 020	1 173	1 112	35 487	39 114	40 734	39
3632	INSGESAMT	234 036	225 875	215 012	.
	ELEKTROCHEMISCHE U. -PHYSIKALI- SCHE GERAETE U. EINRICHTUNGEN								
3633 31	VOLLSTAENDIGE GERAETE U. EIN- RICHTUNGEN FUER GALVANOTECH- NISCHE ZWECKE	ST	1 884	1 886	2 106	13 190	30 579	20 873	16
3633 39	ZUBEHOER, EINZEL- U. ERSATZ- TEILE FUER GALVANOTECHNISCHE GERAETE U. EINRICHTUNGEN	T	219	277	161	3 578	4 219	3 065	13
3633 50	ELEKTROSTATISCHE GERAETE	ST	3 062	2 504	3 573	8 135	11 861	9 671	6
3633 61	INDUSTRIELLE HOCHFREQUENZGENE- RATOREN	ST	111	129	126	5 132	6 594	6 103	4
3633 70	ULTRASCHALL-SCHWINGGERAETE	ST	2 660	3 615	2 816	6 033	8 927	6 982	6
3633 91	LASERGERAETE (LASERSTRAHLERZEU- GER)	ST	257	466	386	13 464	21 698	20 357	6
3633 98	SONSTIGE ELEKTROPHYSIKALISCHE U. -CHEMISCHE GERAETE U. EIN- RICHTUNGEN	ST	7 720	10 768	12 184	15 966	25 540	23 925	17
3633 09	ZUBEHOER, EINZEL- U. ERSATZ- TEILE	T	1 183	1 726	1 231	13 007	19 559	15 624	18
3633	INSGESAMT	78 505	128 977	106 600	.
	ELEKTRISCHE INDUSTRIEOEFEN								
3634 20	INDUKTIONSSCHMELZOEFEIN	T	1 182	1 073	628				
	EINRICHTUNGEN ZUM WARMBEHANDELN VON STOFFEN MITTELS INDUKTION	ST	59	50	40	34 183	27 289	17 858	6
3634 31	FUER NETZFREQUENZ	T							
3634 35	FUER MITTELFREQUENZ	ST	507	960	562				5
3634 39	FUER HOCHFREQUENZ	ST	83	102	100	19 408	37 059	21 642	5
	WIDERSTANDSOEFEN	T	98	97	100				
3634 41	MIT EINEM GEWICHT BIS 50 KG	ST	1 601	822	649	6 199	9 302	7 231	8
	MIT EINEM GEWICHT UEBER 50 KG	T	1 182	1 353	1 426				
3634 45	DURCHLAUFOEFEN	ST	26 794	27 823	32 267	17 452	24 246	24 114	11
3634 49	STANDOEFEIN	T	228	222	164				
3634 70	ELEKTRISCH BEHEIZTE INFRAROT- TROCKENOEFEN	ST	40	50	40	4 633	7 468	5 815	6
3634 80	OEFEN U. EINRICHTUNGEN FUER DIELEKTRISCHE ERWAERMIUNG	T	1 269	1 569	1 596	14 496	19 157	16 542	13
3634 91	SONSTIGE ELEKTRISCHE INDUSTRIE- OEFEN	ST	2 725	2 968	2 987				
	ELEKTROWAERMEGERAETE U. -EINRICHTUNGEN FUER DEN HAUSHALT	T	83	166	69				
3634 09	ELEKTROTISCHMERDE, -KLEINMERDE, EINZEL- U. MEHRPLATTENKOCHER	ST	42	63	33	1 409	3 742	1 500	4
3634	INSGESAMT	T							
	ELEKTROWAERMEGERAETE U. -EINRICHTUNGEN FUER DEN HAUSHALT	ST							
3635 11	ELEKTROTISCHMERDE, -KLEINMERDE, EINZEL- U. MEHRPLATTENKOCHER	T	414	587	898				
3635 13	ELEKTROVOLLMERDE U. KOMBINIERTE ELEKTROVOLLMERDE	ST	43	35	22	8 570	11 418	13 560	6
3635 16	ELEKTROEINBAUMERDE U. AE, ELEKTROVOLLMERDE	T	1 316	1 657	1 520	31 253	37 506	34 120	30
3635 17	ELEKTROKOCHEMULDEN	137 603	177 188	142 382	.
3635 18	AUS GLASKERAMIK	T							
3635 19	SONSTIGER ART	ST	105 451	85 971	91 548	10 032	5 128	24 601	7
3635 21	ELEKTROEINBAUMERDE U. AE, ELEKTROVOLLMERDE	ST	88 851	73 112	92 109	48 834	42 300	50 450	10
3635 24	ELEKTROKOCHEMULDEN	ST	196 729	169 510	199 951	116 310	105 069	113 384	11
3635 25	AUS GLASKERAMIK	ST	70 744	85 453	106 628	31 554	37 950	47 836	7
3635 27	SONSTIGER ART	ST	167 666	135 896	155 296	24 824	21 652	21 750	9
3635 28	ELEKTROEINBAUMERDE U. AE, ELEKTROKOCHEMULDEN	ST	45 237	72 919	51 685	34 364	54 749	39 602	9
3635 29	ELEKTROKOCHEMULDEN	ST	503 328	562 885	588 889	19 462	21 190	22 519	6
3635 31	ELEKTROWAFFELEISEN	ST	155 172	231 315	128 458	7 524	10 775	6 085	9
3635 32	ELEKTROFRITTEUSEN	ST	144 045	129 126	120 176	11 958	10 758	10 084	13
3635 33	ELEKTROGRILLGERAETE	ST	58 287	80 652	59 758	6 720	9 392	7 441	10
3635 34	KONTAKTGRILLGERAETE	ST	58 224	72 053	82 610	5 391	4 654	4 988	6
3635 35	ANDERE GRILLGERAETE	ST	28 940	43 466	21 790	1 460	2 258	1 167	4
3635 36	SONSTIGE ELEKTROBACK- U. -BRATGERAETE	ST	492 867	381 426	400 568	3 020	2 404	2 465	6
3635 37	ELEKTROKOCHEMULDEN	ST	93 409	93 627	66 888	3 587	3 173	2 169	9
3635 38	TAUCHSIEDER	ST	278 036	256 697	247 023	6 609	4 777	4 900	10
3635 39	ELEKTROKOCHEMULDEN	ST	1 844 225	2 382 179	2 149 834	83 667	109 778	98 986	14
3635 40	SONSTIGE BEWEGLICHE ELEKTRO- KOCHER U. -ERHITZER	ST	306 267	272 274	273 779	11 025	8 588	10 293	18
3635 41	ELEKTROKOCHEMULDEN	ST	148 210	129 208	146 332	32 838	28 773	33 366	5
3635 42	ELEKTROKOCHEMULDEN	ST	78 573	88 371	98 727	9 498	10 453	11 772	8
3635 43	ELEKTROKOCHEMULDEN	ST	44 921	48 944	54 101	29 186	32 261	33 272	9

10 PRODUKTION NACH QUETERARTEN UND QUETERKLASSEN

MELDE- NR	ERZEUGNIS	EINHEIT	M E N G E			W E R T I N 1000 DM			ANZAHL DER BETR.
			1984 1. VJ	1984 4. VJ	1985 1. VJ	1984 1. VJ	1984 4. VJ	1985 1. VJ	1985 1. VJ
3635 45	ELEKTRISCHE DRUCKLOSE SPEICHER	ST	193 036	156 066	182 874	22 349	19 570	20 929	11
3635 46	WARMWASSERSPEICHER MIT INTE- GRIERTER WÄRMEPUMPE	ST							2
3635 48	SONSTIGE ELEKTRISCHE HEISS- WASSERBEREITER	ST	11 073	12 173	12 106	3 211	3 280	4 156	4
	HEIZKISSEN U. -DECKEN	ST							
3635 61	HEIZKISSEN	ST	144 199	105 547	92 491	3 270	2 089	1 799	5
3635 62	HEIZDECKEN U. DGL.	ST	161 333	205 590	149 261	5 117	7 350	5 331	6
	ELEKTROWÄRMERGEÄTE FÜR DIE HAUT- U. HAARBEHANDLUNG								
3635 64	ELEKTRISCHE FRISIERSTÄBE U. LOCKENWICKLER	ST	159 430	222 191	255 731	1 291	3 332	3 921	5
3635 65	SONSTIGE ELEKTROWÄRMERGEÄTE	ST	31 483	38 489	58 175	5 123	4 890	7 587	7
	ELEKTRISCHE RAUMHEIZGERÄTE U. -EINRICHTUNGEN								
3635 71	ORTSFEST								
	ELEKTRISCHE SPEICHERHEIZGE- RÄTE	ST	84 948	70 608	77 252	45 293	40 635	42 743	13
3635 72	SONSTIGE ORTSFESTE RAUMHEIZ- GERÄTE	ST	151 723	113 872	176 481	9 474	8 719	10 602	17
	ORTSBEWEGLICH								
3635 74	ELEKTRISCHE RAUMKONDI- TIONIERGERÄTE	ST	.A	.A	.A	.A	.A	.A	2
3635 76	ELEKTRISCHE RADIIATOREN	ST	63 093	70 702	103 686	5 739	5 777	7 946	5
3635 78	ELEKTRISCHE HEIZLÜFTER	ST	291 011	572 555	499 597	13 588	26 311	23 628	18
3635 79	SONSTIGE ORTSBEWEGLICHE RAUMHEIZGERÄTE U. -EIN- RICHTUNGEN	ST	.A	.A	.A	.A	.A	.A	10
	ANDERE ELEKTROWÄRMERGEÄTE FÜR DEN HAUSHALT								
	ELEKTROBUEGELEISEN	ST							2
3635 81	ELEKTRODAMPFBUEGELEISEN	ST							
3635 82	ELEKTROBUEGELEISEN SONSTIGER ART	ST	1 308 763	1 419 943	1 398 948	62 353	67 527	71 397	2
3635 83	ELEKTRISCHE ROHRHEIZKÖRPER	1000 M	3 152	3 409	3 822				
		ST	4 078 716	4 420 827	4 641 620	23 179	23 643	24 797	11
3635 85	ELEKTRISCHE HEIZELEMENTE, -STÄBE U. -EINSETZE	ST	9 994 170	13 439 092	10 721 695	82 275	77 750	80 051	25
3635 89	SONSTIGE ELEKTROWÄRMERGEÄTE U. -EINRICHTUNGEN	ST	1 769 550	412 406	1 501 553	14 411	8 820	9 471	13
	WÄRMEPUMPEN MIT ELEKTRO- MOTORISCH ANGETRIEBENEM KÄLTEMITTELVERDICHTER								
3635 92	BIS 1 KW ANSCHLUSSELEISTUNG (BRAUCHWASSERWÄRMEPUMPEN) 1)	T	282	218	308				
		ST	2 280	1 518	2 310	4 501	3 306	4 544	5
3635 95	ÜBER 1 BIS 15 KW ANSCHLUSS- LEISTUNG 1)	T	249	320	312				
		ST	1 804	2 372	2 043	5 834	7 753	7 073	11
3635 09	ZUBEHÖR, EINZEL- U. ERSATZ- TEILE	T	1 405	1 201	1 199	28 372	26 642	26 156	32
3635	INSGESAMT	837 983	869 903	902 403	.
	GEWERBLICHE ELEKTROWÄRMERGEÄTE U. -EINRICHTUNGEN								
3636 10	ELEKTRISCHE HEISSWASSERBEREITER	ST	2 213	1 918	2 210	1 080	1 137	1 113	4
3636 50	ELEKTRISCHE ORTSFESTE RAUMHEIZ- GERÄTE U. -EINRICHTUNGEN	ST	21 038	16 440	17 922	7 462	6 943	5 586	11
	ANDERE GEWERBLICHE ELEKTROWÄR- MERGEÄTE U. -EINRICHTUNGEN								
3636 93	ELEKTROWÄRMERGEÄTE FÜR ER- NÄHRUNGS- U. LANDWIRTSCHAFT	ST	1 034	1 835	3 712	1 299	937	953	7
3636 98	SONSTIGE ELEKTROWÄRMERGEÄTE U. -EINRICHTUNGEN	ST	141 205	148 324	167 228	21 918	22 714	23 371	28
3636 09	ZUBEHÖR, EINZEL- U. ERSATZTEILE	T	172	195	222	12 970	13 504	14 578	21
3636	INSGESAMT	44 729	45 234	45 601	.
	ELEKTROMOTORISCHE WIRTSCHAFTS- GERÄTE								
	GEWERBLICHE								
3637 12	ELEKTROBOHNERMASCHINEN	ST	6 582	7 062	6 068	8 670	10 802	9 822	5
3637 14	ELEKTRISCHE HAARSCHNEIDE- MASCHINEN	ST	63 347	79 192	77 761	2 805	3 799	3 821	4
3637 16	ELEKTRISCHE TROCKENHAUBEN	ST	.A	.A	.A	.A	.A	.A	2
3637 17	ELEKTRISCHE HAARETROCKNER	ST	17 263	19 353	21 084	2 255	2 686	2 817	4
3637 18	SONSTIGE ELEKTROMOTORISCHE WIRTSCHAFTSGERÄTE	ST	.A	.A	.A	.A	.A	.A	6
	FÜR DEN HAUSHALT								
	ELEKTROMOTORISCHE KÜCHEN- GERÄTE								
3637 31	KAFFEEMÜHLEN (AUCH GEMÜERZ- MÜHLEN)	ST	85 995	63 650	55 139	4 011	3 200	2 333	6
3637 32	HANDRUEHR- U. -MIXGERÄTE	ST	251 814	270 617	292 638	27 752	30 936	31 577	6
3637 33	SONSTIGE MIXGERÄTE	ST	107 268	150 657	150 229	17 378	25 975	23 816	6
3637 35	ELEKTRO-ENTSAFTER Z.B. ZITRUSPRESSEN	ST	89 945	62 293	58 627	7 194	4 862	4 577	5
3637 37	RUNDSCHEIDENMASCHINEN (OHNE GROSSKÜCHENMASCHINEN)	ST	262 856	284 603	201 403	22 439	25 593	17 105	11
3637 38	ZUSATZGERÄTE	ST	164 505	192 689	281 907	5 982	5 149	6 161	7
3637 39	SONSTIGE ELEKTROMOTORISCHE KÜCHENGERÄTE	ST	156 277	77 475	141 413	5 904	3 401	6 390	7
3637 40	GESCHIRRSPÜLMASCHINEN FÜR DEN HAUSHALT	ST	317 833	284 267	330 650	234 857	204 697	228 118	6
	ELEKTROMOTORISCHE GERÄTE ZUR HAUT- U. HAARBEHANDLUNG								
3637 51	RASIERAPPARATE (AUCH BATTE- RIEBETRIEBEN)	ST	1 296 338	1 643 939	1 671 580	88 085	114 272	109 938	5
3637 56	LÜFTDUSCHEN U. HAARTROCKNER	ST	794 442	960 127	938 796	22 515	26 484	25 169	8
3637 58	HEIMTROCKENHAUBEN	ST	77 424	25 811	33 791	3 620	1 225	1 638	4

1) NENNAUFNAHME DES VERDICHTERS.

10 PRODUKTION NACH GUETERARTEN UND GUETERKLASSEN

MELDE- NR.	ERZEUGNIS	EINHEIT	MENGE			WERT IN 1000 DM			ANZAHL DER BETR.
			1984 1. VJ	1984 4. VJ	1985 1. VJ	1984 1. VJ	1984 4. VJ	1985 1. VJ	
3637 59	SONSTIGE GERAETE ZUR HAUT- U. HAARBEHANDLUNG	ST	68 366	96 971	70 809	22 056	17 726	12 562	13
3637 60	ELEKTROMOTORISCHE GERAETE FUER DIE MUNDHYGIENE	ST	352 223	285 885	357 296	20 699	16 040	21 361	8
3637 82	ELEKTRISCHE STAUBSAUGER KLOPF- /BUERSTSTAUBSAUGER ANDERE STAUBSAUGER	ST	28 666	26 162	36 806	7 833	8 061	10 388	4
3637 83	HANDSTAUBSAUGER	ST	507 904	528 355	577 517	61 789	65 324	73 700	10
3637 84	BODENSTAUBSAUGER	ST	516 236	482 979	546 579	117 650	105 580	118 848	10
3637 89	ZUSATZGERAETE ZU STAUBSAUGERN ANDERE ELEKTROMOTORISCHE WIRT- SCHAFTSGERAETE	ST	.A	.A	.A	.A	.A	.A	4
3637 91	DUNSTABZUGSHAUBEN	ST	172 249	167 071	183 748	29 511	28 864	30 998	7
3637 93	TISCH-, WAND- U. DECKEN- VENTILATOREN BIS 200 W	ST	85 890	80 407	90 963	12 091	11 754	12 091	4
3637 94	LUFTBEFEUCHTER, ORTSBEWEG- LICH	ST	14 200	.A	5 848	1 570	.A	484	4
3637 98	SONSTIGE WIRTSCHAFTSGERAETE ZUBEHOER, EINZEL- U.ERSATZTEILE	ST	.A	.A	.A	.A	.A	.A	1
3637 08	FUER GEWERBLICHE ZWECKE	T	33	9	8	1 591	1 432	1 243	5
3637 09	FUER DEN HAUSHALT	T	2 337	2 741	2 145	17 858	19 650	17 513	19
3637	INSGESAMT	810 412	799 616	833 502	.
ELEKTRISCHE HAUSHALTSKUEHLMOEBEL MIT ELEKTRISCH ANGETRIEBENEM KOMPRESSOR									
3638 12	HAUSHALTSKUEHLSCHRAENKE	ST	121 067	94 172	111 475	52 164	40 643	47 972	4
3638 13	TISCHKUEHLSCHRAENKE	ST	283 188	275 300	280 623	125 551	122 989	123 578	6
3638 15	SONST. HAUSHALTSKUEHLSCHRAENKE	ST	.A	.A	.A	.A	.A	.A	2
3638 17	BIS 250 L	ST	.A	.A	.A	.A	.A	.A	2
3638 21	UEBER 250 L	ST	.A	.A	.A	.A	.A	.A	2
3638 25	KOMBINIERTE KUEHL- U. GEFRIER- SCHRAENKE	ST	102 235	86 420	89 292	69 087	59 167	59 636	3
3638 35	TEMPERATUR GETRENNT REGELBAR	ST	.A	.A	.A	.A	.A	.A	2
3638 36	TEMPERATUR NICHT GETRENNT REGELBAR	ST	.A	.A	.A	.A	.A	.A	2
3638 37	HAUSHALTSGEFRIERTRUHEN	ST	59 302	52 376	57 918	33 884	28 712	30 965	4
3638 38	BIS 250 L	ST	79 459	58 674	66 468	38 479	25 538	29 816	4
3638 39	UEBER 250 L	ST	.A	.A	.A	.A	.A	.A	3
3638 40	HAUSHALTSKUEHLSCHRAENKE MIT ELEKTRISCHER ABSORPTIONSKAELTE- MASCHINE	ST	.A	.A	.A	.A	.A	.A	1
3638 60	KAEITEMITTELVERDICHTER	ST	1 204 516	958 338	1 037 449	93 951	77 862	85 349	3
3638 70	BIS 0,4 KW	ST	1 490	1 147	1 584	11 533	10 018	12 932	8
3638 09	KAEITEMITTELVERDICHTERSAETZE	ST	.A	.A	.A	.A	.A	.A	5
3638	BIS 0,4 KW ZUBEHOER, EINZEL- U. ERSATZTEILE INSGESAMT	491 318	431 939	454 256	.
ELEKTRISCHE HAUSHALTSWASCHMASCHI- NEN U. -GERAETE									
3639 11	WASCHMASCHINEN MIT EINEM FUELL- GEWICHT BIS 6 KG TROCKEN- WAESCHE	ST	22 317	29 018	32 451	14 406	17 919	20 682	4
3639 32	BOTTICH- U. TROMMELWASCH- MASCHINEN	ST	396 177	357 394	382 751	384 697	328 849	354 470	7
3639 33	VOLLAUTOMATEN	ST	77 964	88 217	94 900	68 318	78 351	79 223	1
3639 36	FRONTBESCHICKT (FRONTLADER)	ST	143 550	134 793	120 804	16 112	16 094	14 444	4
3639 37	OHNE TROCKENGANG	ST	27 438	28 990	50 016	30 540	34 549	53 137	4
3639 38	MIT TROCKENGANG	ST	83 800	95 860	96 794	61 787	69 724	65 490	7
3639 39	MANTELBESCHICKT (TOPLADER)	ST	25 894	21 002	21 644	18 610	14 780	15 846	5
3639 50	OHNE TROCKENGANG	ST	.A	.A	.A	.A	.A	.A	1
3639 57	MIT TROCKENGANG	ST	.A	.A	.A	.A	.A	.A	14
3639 61	WAESCHESCHLEUDERN MIT EINEM FUELLGEWICHT BIS 6 KG TROCKEN- WAESCHE	ST	143 550	134 793	120 804	16 112	16 094	14 444	4
3639 65	WAESCHETROMMELTROCKNER MIT EINEM FUELLGEWICHT BIS 6 KG TROCKENWAESCHE	ST	27 438	28 990	50 016	30 540	34 549	53 137	4
3639 80	MIT KONDENSATION	ST	83 800	95 860	96 794	61 787	69 724	65 490	7
3639 90	MIT ABLUFT	ST	25 894	21 002	21 644	18 610	14 780	15 846	5
3639 09	BUEGELMASCHINEN FUER DEN HAUS- HALT	ST	.A	.A	.A	.A	.A	.A	1
3639	SONSTIGE HAUSHALTSGERAETE FUER WAESCHE U. BEKLEIDUNG	ST	.A	.A	.A	.A	.A	.A	14
3639	ZUBEHOER, EINZEL- U.ERSATZTEILE INSGESAMT	616 620	580 626	624 995	.
ELEKTRISCHE LEUCHTEN									
3641 11	ZWECKLEUCHTEN-INNENLEUCHTEN	ST	3 635 878	3 765 430	3 625 475	48 091	48 503	48 429	42
3641 15	FUER GLUEHLAMPEN	ST	2 722 821	2 885 581	2 940 323	158 162	173 512	175 085	45
3641 21	FUER ENTLADUNGSLAMPEN	ST	850 801	833 107	788 144	33 741	36 385	34 084	34
3641 25	ZWECKLEUCHTEN-AUSSENLEUCHTEN	ST	206 013	234 154	212 365	44 255	48 835	48 380	24
3641 31	FUER GLUEHLAMPEN	ST	54 263	67 441	40 777	15 887	19 487	15 875	19
3641 35	FUER ENTLADUNGSLAMPEN	ST	579 027	529 652	549 905	48 201	56 635	56 228	18
3641 40	WOHNRAUM- U. REPRESENTATIV- LEUCHTEN	ST	4 352 302	4 723 511	4 252 027	177 505	199 451	179 400	84
3641 50	STRAHLER	ST	997 752	985 567	914 149	31 158	32 970	33 069	17
3641 60	WERBELEUCHTEN, SIGNAL- U. BEFUE- ERUNGSLAUCHTEN FUER STRASSEN-, WASSER- U. LUFTVERKEHR	ST	223 250	258 070	189 294	33 407	43 173	39 238	54

10 PRODUKTION NACH GUETERARTEN UND GUETERKLASSEN

MELDE- NR	ERZEUGNIS	EINHEIT	M E N G E			W E R T I N 1000 DM			ANZAHL DER BETR.
			1984 1. VJ	1984 4. VJ	1985 1. VJ	1984 1. VJ	1984 4. VJ	1985 1. VJ	
3641 71	ELEKTROENBLITZGERAETE	ST	64 407	68 242	81 409	12 718	13 132	16 328	6
3641 79	BATTERIE- U. DYNAMOLEUCHTEN	ST	686 494	1 016 835	1 071 989	19 186	28 270	17 436	10
3641 80	LICHT- U. DEKORATIONSNETZEN	ST	232 905	2 445 714	2 266 697	3 220	6 848	4 490	5
3641 90	SONSTIGE LEUCHTEN	ST	886 706	1 082 438	2 258 915	3 823	5 722	7 274	14
3641 07	STROMSCHIENEN FUER BELEUCHTUNGS- SYSTEME	1000 M	475	368	464	12 579	11 417	13 873	5
3641 08	ZUBEHOER, EINZEL- U. ERSATZTEILE	T	6 153	7 080	7 790	35 027	40 637	36 623	41
3641	INSGESAMT	676 959	764 976	725 812	.
ELEKTRISCHE GLUEHLAMPEN ALLGEBRAUCHSLAMPEN									
IN GEWOEHNLICHEN FORMEN									
3644 21	MIT VERSPIEGELTEM KOLBEN	1000 ST	33 589	30 264	33 416	28 821	27 642	28 222	3
3644 23	OHNE VERSPIEGELTEN KOLBEN	1000 ST							6
IN ZWECK- U. ZIERFORMEN									
3644 25	MIT VERSPIEGELTEM KOLBEN	1000 ST	19 310	16 652	17 084	17 246	14 299	15 139	3
3644 27	OHNE VERSPIEGELTEN KOLBEN	1000 ST							5
3644 29	STOSSFESTE ALLGEBRAUCHSLAMPEN	1000 ST	564	788	840	740	968	1 037	3
3644 40	HALOGENGLUEHLAMPEN FUER ALLGE- MEINBELEUCHTUNG U. ANSTRAHLUNG	1000 ST	1 306	1 438	1 966	9 853	10 085	14 117	6
FAHRZEUGKLEINLAMPEN									
3644 51	MIT HALOGEN	1000 ST	17 311	14 564	15 892	60 029	47 877	53 347	5
3644 55	OHNE HALOGEN	1000 ST	108 212	99 340	106 866	35 936	32 166	34 286	9
FOTO-, PROJEKTIONS- U. STUDIO- LAMPEN									
3644 61	MIT HALOGEN	1000 ST	1 379	1 393	1 799	9 179	8 885	13 107	6
3644 65	OHNE HALOGEN	1000 ST	225	248	289	1 727	2 590	2 313	6
ANDERE GLUEHLAMPEN									
3644 91	BIS 100 V	1000 ST	39 056	33 607	36 411	22 154	22 255	25 906	18
3644 95	UEBER 100 V	1000 ST	4 022	3 615	4 547	9 969	12 583	15 236	8
3644 09	ZUBEHOER, EINZEL- U. ERSATZTEILE	T	203	161	227	11 853	8 400	9 784	6
3644	INSGESAMT	207 507	187 750	212 464	.
ENTLADUNGSLAMPEN									
LEUCHTSTOFFLAMPEN FUER NETZ- SPANNUNG									
3647 31		1000 ST	.A	.A	.A	.A	.A	.A	6
HOCHSPANNUNGS-LEUCHTROEHREN									
3647 40		1000 M	30	41	37				
3647 50		1000 ST	25	31	30	3 031	3 779	3 422	11
3647 60	GLIMMLAMPEN	1000 ST	24 969	26 236	29 696	7 202	7 115	8 282	8
QUECKSILBERDAMPF-, NATRIUM- DAMPF-, HALOGEN-METALLDAMPF- U. MISCHLICHTLAMPEN									
3647 70		1000 ST	1 821	1 537	1 752	30 472	28 269	30 975	7
3647 80	FOTO-VERBRENNUNGSBLITZLAMPEN	1000 ST
3647 91	ELEKTROENBLITZLAMPEN FUER FOTO- ZWECKE	1000 ST	26	23	17	670	750	920	3
3647 09	SONSTIGE ENTLADUNGSLAMPEN	1000 ST	.A	.A	.A	.A	.A	.A	4
3647 09	ZUBEHOER, EINZEL- U. ERSATZTEILE	T	432	394	433	9 994	9 147	10 087	5
3647	INSGESAMT	140 235	142 082	150 204	.
GERAETE U. EINRICHTUNGEN DER DRAHTNACHRICHTENTECHNIK									
3651 10	DER FERNSPRECHTECHNIK	T	24 556	30 148	25 422	1 139 700	1 509 919	1 395 679	69
3651 30	DER TELEGRAFENTECHNIK	T	396	732	373	134 163	253 634	125 358	6
3651 50	DER DRAHTGEBUNDENEN UEBERTRA- GUNGSTECHNIK	T	1 310	1 701	1 442	343 989	460 108	380 885	24
3651 90	SONST. GERAETE U. EINRICHTUNGEN	T	162	180	149	28 033	25 155	20 799	11
3651 09	ZUBEHOER, EINZEL- U. ERSATZTEILE	T	3 822	4 504	4 202	168 721	204 750	199 824	56
3651	INSGESAMT	T	30 246	37 265	31 588	1 814 605	2 453 565	2 122 545	.
GERAETE U. EINRICHTUNGEN DER FUNKNACHRICHTENTECHNIK									
3653 10	DER FUNKUEBERTRAGUNGSTECHNIK	T	1 600	2 186	1 709	389 484	528 884	398 951	34
3653 51	FUNKGERAETE FUER LUFTFAHRZEUGE (EINSCHL. DER BODENSTATIONEN, BODENSPEICHERGERAETE U. FLUGZEUG- RADARGERAETE)	T	94	43	28				
3653 59	SONST. DER FUNKNAVIGATION U. FUNKMESSTECHNIK	ST	640	795	572	28 916	27 837	16 566	5
3653 90	SONST. DER FUNKNACHRICHTEN- TECHNIK	T	192	278	179	63 965	74 191	56 439	10
3653 09	ZUBEHOER, EINZEL- U. ERSATZTEILE	ST	47	58	60	8 991	15 608	15 698	12
3653	INSGESAMT	T	36 974	73 535	95 933	57 290	126 140	77 631	24
3653	INSGESAMT	548 646	772 659	565 285	.
ELEKTRISCHE ZEITDIENSTGERAETE									
3655 11	HAUPTUHREN	ST	2 211	2 875	2 386	1 488	2 155	1 692	5
3655 15	NEBENUHREN	ST	13 721	17 019	10 170	2 445	3 542	2 765	7
3655 70	SONSTIGE ELEKTRISCHE ZEITDIENST- GERAETE	ST	4 457	7 041	5 565	4 511	6 602	5 585	9
3655 09	ZUBEHOER, EINZEL- U. ERSATZTEILE	T	9	17	14	476	880	570	5
3655	INSGESAMT	8 920	13 178	10 612	.
RUNDFUNK- U. FERNSEHEMPFANGSGE- RAETE U. -EINRICHTUNGEN									
RUNDFUNKEMPFANGSGERAETE									
TISCHEMPFANGSGERAETE									
NICHT KOMBINIERT									
MONOGERAETE									
3661 11	OHNE EINGEBAUTE UHR	ST
3661 14	MIT EINGEBAUTER UHR	ST
STEREOGERAETE									
3661 16	OHNE INTEGRIERTE LAUT- SPRECHER	ST	170 024	197 456	110 443	79 883	108 356	64 654	2
3661 17	MIT INTEGRIERTEN LAUT- SPRECHERN	ST							.
3661 18	KOMBINIERT MIT PHONO- U./ODER TONBANDGERAETEN	ST	2
3661 20	MUSIKSCHRANKEN U. -TRUHEN	ST	1

10 PRODUKTION NACH QUETERARTEN UND QUETERKLASSEN

MELDE- NR	ERZEUGNIS	EINHEIT	M E N G E			W E R T I N 1000 DM			ANZAHL DER BETR.
			1984 1. VJ	1984 4. VJ	1985 1. VJ	1984 1. VJ	1984 4. VJ	1985 1. VJ	1985 1. VJ
3661 31	KOFFEREMPFANGSGERAETE NICHT KOMBINIERT (AUCH TASCHENEMPFANGSGERAETE) 1)	ST							1
3661 35	KOMBINIERT MIT PHONO- U./ODER TONBANDGERAETEN	ST							
3661 41	KRAFTFAHRZEUGEMPFANGSGERAETE	ST	67 780	37 905	38 318	10 710	5 269	7 282	3
3661 43	NICHT KOMBINIERT KOMBINIERT MIT TONBAND- GERAETEN	ST	641 596	541 631	601 335	216 097	194 677	217 640	3
3661 50	RUNDFUNKCHASSIS (MONO ODER STEREO)	ST							
3661 61	TUNER ALS EINZELGERAETE 2)	ST	21 393	31 546	48 784	4 823	3 695	2 384	1
	FERNSEH-EMPFANGSGERAETE	ST							2
3661 71	FARB-FERNSEHGERAETE	ST							
3661 74	KOFFEREMPFANGSGERAETE TISCH- U. STAND-EMPFANGSGERAE- TE (EINSCHL. FERNSEHCHASSIS U. -KOMBINATIONEN)	ST	80 560	105 056	81 371	53 071	69 084	53 357	8
3661 80	SCHWARZWEISS-FERNSEHGERAETE (EINSCHL. FERNSEHCHASSIS U. -KOMBINATIONEN)	ST	954 528	982 056	971 040	846 608	793 351	771 235	11
	ANTENNEN U. ANTENNENVERSTAERKER	ST	.A			.A			
3661 91	AUSSENANTENNEN	ST	547 387	472 479	457 640	26 038	24 911	22 621	8
3661 92	AUTO- U. KOFFERANTENNEN	ST	1 518 305	1 322 710	1 348 851	38 036	37 569	38 268	8
3661 93	SONSTIGE ANTENNEN	ST	166 971	161 440	144 651	5 206	4 365	3 462	5
3661 95	ANTENNENVERSTAERKER	ST	285 847	294 577	219 506	37 837	37 412	30 524	9
3661 97	HOCHFREQUENZTECHN. BAUGRUPPEN FUEH RUNDFUNKEMPFANGSGERAETE	ST							1
3661 98	FUEH FERNSEH-EMPFANGSGERAETE	ST	6 389 012	2 859 196	1 638 499	51 795	61 179	63 800	7
3661 08	ZUBEHOER, EINZEL- U. ERSATZTEILE FUEH ANTENNEN	T	1 216	1 147	982	47 018	43 241	38 018	14
3661 09	FUEH RUNDFUNK- U. FERNSEH- EMPFANGSGERAETE	T	.A	8 141	7 730	.A	222 458	221 917	39
3661	INSGESAMT	1 609 244	1 605 567	1 536 362	.
	PHONOTECHNISCHE GERAETE								
	ELEKTRISCHE TONWIEDERGABEGERAETE								
	FUEH NICHTMAGNETISCHE TONTRAE- GER								
3663 33	PLATTENSPIELER	ST							4
3663 34	PLATTENWECHSLER	ST	202 088	185 229	158 381	29 144	26 976	24 881	1
3663 37	MUSIKBOXEN	ST	.A	.A	.A	.A	.A	.A	2
	ELEKTRISCHE BILD- U. TONAUFNAH- ME- U. -WIEDERGABEGERAETE FUEH MAGNETISCHE TONTRAEGER								
3663 42	DIKTIERGERAETE	ST	.A	.A	.A	.A	.A	.A	2
3663 44	BILD- U. TONAUFZEICHNUNGSGE- RAETE (SOG. VIDEORECORDER)	ST	320 144	392 248	422 867	322 831	381 353	381 907	10
	ELEKTRISCHE TONBANDGERAETE								
3663 46	SPULENTONBANDGERAETE	ST	6 541	5 497	5 240	9 619	12 425	9 835	5
3663 48	KASSETTENTONBANDGERAETE	ST	13 397	30 615	5 820	5 758	6 201	4 805	5
3663 50	TONFREQUENZVERSTAERKER	ST	36 472	30 862	39 832	13 519	15 797	14 552	13
3663 61	MIKROFONE	ST	94 082	91 632	105 810	9 773	10 807	12 233	8
3663 71	KOPFHUERER	ST	235 670	400 214	295 970	9 562	16 077	11 741	3
	LAUTSPRECHER MIT GEHAEUSE								
3663 75	BIS 20 W	ST	299 499	285 639	212 040	19 544	18 539	19 326	11
3663 77	UEBER 20 W	ST	273 985	424 372	487 104	24 405	33 160	28 992	22
3663 78	OHNE GEHAEUSE	ST	2 021 748	1 753 592	2 123 772	27 194	21 009	25 594	8
	BESPIELTE TONTRAEGER								
3663 81	SCHALLPLATTEN	1000 ST	80 461	61 964	55 908	110 240	156 760	135 944	9
3663 85	BESPIELTE KASSETTENTONBANDER	1000 ST	25 412	34 862	29 056	44 953	58 489	52 649	9
3663 88	SONST. BESPIELTE TONTRAEGER (AUCH BESPIELTE VIDEOBANDER)	1000 ST	543	716	614	12 296	13 915	12 371	5
3663 90	SONST. PHONOTECHNISCHE GERAETE	ST	116 254	100 193	95 826	6 732	6 613	6 295	6
3663 09	ZUBEHOER, EINZEL- U. ERSATZTEILE	T	944	793	648	35 212	29 625	28 616	34
3663	INSGESAMT	699 733	826 797	791 404	.
	ELEKTRONENROEHREN, PIEZOELEK- TRISCHE BAUELEMENTE, DISKRETE HALBLEITER								
	ELEKTRONENROEHREN								
3665 10	EMPFANGER- U. VERSTAERKER- ROEHREN	1000 ST							1
	KATHODENSTRAHLROEHREN								
3665 21	FUEH FERNSEH-EMPFANGSGERAETE	1000 ST							2
3665 24	FUEH FARB-FERNSEHGERAETE	1000 ST							
3665 29	FUEH SCHWARZWEISS-FERNSEH- GERAETE	1000 ST							
3665 29	SONSTIGER ART	1000 ST	924	1 015	910	217 562	233 142	215 192	1
3665 31	SENDERROEHREN	1000 ST	8	7	8	12 330	12 624	11 700	4
3665 39	SONST. ELEKTRONENROEHREN	1000 ST	12	12	12	21 493	25 140	33 060	4
3665 50	PIEZOELEKTRISCHE BAUELEMENTE (QUARZ- U. KERAMIKBAUELEMENTE)	1000 ST	6 781	7 880	8 084	23 633	27 580	25 669	8
	DISKRETE HALBLEITER								
3665 73	OPTOELEKTRONISCHE HALBLEITER- BAUELEMENTE	1000 ST	26 154	50 919	40 562	27 341	51 934	43 398	9
3665 76	TRANSISTOREN	1000 ST	240 518	402 128	334 270	30 431	42 625	38 847	5
3665 78	DIODEN U. SONST. DISKRETE HALBLEITER	1000 ST	81 536	54 683	50 706	17 087	13 252	23 180	4
3665 90	SCHNITTEN (WAFER), NOCH NICHT IN MIKROPLAETTCHEN ZERSCHNITTEN	T							
3665 07	ZUBEHOER, EINZEL- U. ERSATZ- TEILE FUEH ELEKTRONENROEHREN	T	733	594	861	26 889	24 107	30 747	9
3665 08	ZUBEHOER, EINZEL- U. ERSATZ- TEILE FUEH PIEZOELEKTRONISCHE BAUELEMENTE U. DISKRETE HALD- LEITER	T	1 149	1 127	980	24 065	29 058	32 364	7
3665	INSGESAMT	400 831	459 462	454 157	.

1) IN MELDE-NR. 3661 61 ENHALTEN. - 2) EINSCHL. MELDE-NR. 3661 31.

10 PRODUKTION NACH QUETERARTEN UND QUETERKLASSEN

MELDE- NR	ERZEUGNIS	EINHEIT	M E N G E			W E R T I N 1000 DM			ANZAHL DER BETR.
			1984 1. VJ	1984 4. VJ	1985 1. VJ	1984 1. VJ	1984 4. VJ	1985 1. VJ	
BAUELEMENTE DER ELEKTRONISCHEN SCHALTUNGSTECHNIK									
PASSIVE ELEKTRONISCHE U. ELEK- TRONISCHE BAUELEMENTE									
WIDERSTÄNDE									
3667 11	SCHICHTFESTWIDERSTÄNDE	1000 ST	1 603 240	1 676 900	1 813 824	43 927	46 378	48 049	10
3667 12	DRAHTFESTWIDERSTÄNDE	1000 ST	20 435	20 654	21 918	12 369	12 665	13 464	14
3667 16	SCHICHTSTELLWIDERSTÄNDE	1000 ST	10 491	10 355	13 847	10 063	11 948	13 278	11
3667 17	DRAHTSTELLWIDERSTÄNDE	1000 ST	2 583	1 351	1 806	3 462	2 650	2 741	7
3667 19	SONST. WIDERSTÄNDE	1000 ST	1 963	1 726	2 162	3 076	4 935	4 537	7
KONDENSATOREN									
ELEKTROLYTKONDENSATOREN									
3667 21	ALUMINIUM-ELEKTROLYTKON- DENSATOREN	1000 ST	76 486	76 957	85 341	45 142	47 893	52 917	4
3667 22	TANTAL-ELEKTROLYTKONDEN- SATOREN	1000 ST	57 858	67 300	65 378	26 091	29 636	28 989	3
ANDERE FESTKONDENSATOREN									
3667 23	KERAMIKKONDENSATOREN	1000 ST	134 569	131 378	134 847	19 423	18 648	19 813	5
3667 24	PAPIER- U. METALLPAPIER- KONDENSATOREN	1000 ST	.A	.A	.A	.A	.A	.A	4
3667 25	KUNSTSTOFFFOLIENKONDENSA- TOREN	1000 ST	334 289	342 686	345 547	61 336	66 326	67 862	12
3667 27	SONST. FESTKONDENSATOREN	1000 ST	.A	.A	.A	.A	.A	.A	2
3667 29	TRIMMER-, DREH- U. ANDERE EINSTELLBARE KONDENSATOREN	1000 ST	14 920	10 415	10 196	5 328	5 335	5 245	4
INDUKTIVITÄTEN									
3667 31	SPULEN, MAGNETKOEFFE U. AE.	T	1 539	1 544	1 769				
3667 35	UEBERTRAGER	1000 ST	220 338	214 126	247 851	75 852	80 981	90 721	30
		T	699	954	917				
		1000 ST	14 837	19 737	18 475	20 196	23 109	20 488	10
ELEKTROMECHANISCHE BAUELE- MENTE									
3667 40	SCHALTER U. SCHALTERSÄTZE ELEKTROMAGNETISCHE BAUELE- MENTE	1000 ST	27 066	57 936	66 677	57 837	75 615	78 381	25
3667 51	RELAIS DER ELEKTRONIK	1000 ST	2 769	2 981	3 354	16 087	14 318	15 774	5
3667 59	SONST. ELEKTROMAGNETISCH BETAETIGTE BAUELEMENTE	1000 ST	86	119	81	1 829	1 039	933	8
KONTAKT- U. VERBINDUNGS- ELEMENTE									
3667 61	KONTAKTELEMENTE	1000 ST	57 083	63 805	27 734	24 474	26 298	19 016	10
3667 63	STECKVERBINDER FUER GE- DRUCKTE SCHALTUNGEN	1000 ST	161 531	131 578	351 562	91 491	98 777	125 822	31
3667 69	AND. VERBINDUNGSELEMENTE	MILL. ST	1 616	1 521	1 684	124 847	149 955	161 864	28
SICHERUNGEN									
3667 71	FEINSICHERUNGEN	1000 ST	90 463	79 457	90 700	11 568	11 273	11 871	11
3667 79	GROSSICHERUNGEN U. SONST. SICHERUNGEN	1000 ST	8 323	12 311	12 790	9 080	10 168	10 263	3
AKTIVE INTEGRIERTE SCHALTUNGEN									
3667 81	MONOLITHISCH, DIGITAL	1000 ST*	.A	.A	.A
	DARUNTER ZUM ABSATZ BESTIMMT	1000 ST	40 055	56 115	68 981	63 175	141 436	185 257	7
3667 83	MONOLITHISCH, ANALOG	1000 ST*	.A	.A	.A
	DARUNTER ZUM ABSATZ BESTIMMT	1000 ST	37 170	38 043	25 679	104 625	112 838	72 117	4
3667 92	HYBRIDE INTEGRIERTE SCHALTUNGEN U. PASSIVE INTEGRIERTE SCHICHTSCHALTUNGEN IN DICK- ODER DUENN SCHICHTTECHNIK	1000 ST*	.A	.A	.A
	DARUNTER ZUM ABSATZ BESTIMMT	1000 ST	6 340	8 068	7 600	20 846	28 453	29 282	10
3667 94	LEITERPLATTEN	1000 ST	77 506	87 235	99 337	172 426	206 773	232 561	84
3667 96	UNBESTUECKT BESTUECKT	1000 ST							
FUER RADIO-, FERNSEH-, PHO- NO-, HAUSHALTSGERAETE U. ANDERE KONSUMGUTER									
3667 97	DARUNTER ZUM ABSATZ BESTIMMT	1000 ST*	694	993	.A
		1000 ST	694	993	2 335	8 025	14 592	19 959	19
FUER GEWERBLICHE MASCHINEN U. GERAETE (OHNE FUER DATENVER- ARBEITUNGSGERAETE)									
3667 98	DARUNTER ZUM ABSATZ BESTIMMT	1000 ST*	.A	.A	.A
		1000 ST	731	781	608	5 843	9 300	8 658	14
SONST. ZUSAMMENGESETZTE BAUELE- MENTE FUER DIE FUNKENTSTOERUNG U. ANDERE ANWENDUNGEN									
3667 09	DARUNTER ZUM ABSATZ BESTIMMT	1000 ST*	.A	.A	.A
		1000 ST	2 134	2 135	2 351	15 517	14 071	14 138	10
3667	ZUBEHOER, EINZEL- U. ERSATZTEILE	T	1 303	1 590	1 715	26 111	29 918	32 064	23
	INSGESAMT	1 087 171	1 302 733	1 393 990	.
ELEKTRISCHE GERAETE U. EINRICHTUN- GEN ZUM MESSEN NICHELEKTRI- SCHER U. ELEKTRISCHER GROSSEN									
ELEKTRISCHE GERAETE U. EINRICHTUN- GEN ZUM MESSEN MECHANISCHER GROSSEN									
3672 11	ELEKTRISCHE GESCHWINDIGKEITS- U. DREHZAHLMESSE	ST	294 328	312 934	315 828	47 299	67 685	61 912	25
3672 13	ELEKTRISCHE ZAEHLER	ST	641 014	757 447	696 694	35 607	46 699	45 673	15
ELEKTRISCHE GERAETE U. EINRICHTUN- GEN ZUM MESSEN GEOMETRI- SCHER GROSSEN									
3672 15	UNTER ANWENDUNG VON FOTOELEK- TRISCHEN MESSVERFAHREN	ST	54 956	68 352	74 873	36 090	44 010	52 848	10
3672 16	UNTER ANWENDUNG VON SONSTIGEN ELEKTRISCHEN MESSVERFAHREN	ST	22 208	32 460	27 672	30 993	67 399	40 076	24
ELEKTRISCHE GERAETE U. EINRICHTUN- GEN ZUM MESSEN DER TEMPERA- TUR U. DER WÄRMEMENGE									
3672 17	ELEKTRISCHE TEMPERATURAUF- NEHMER	ST	1 562 184	1 515 439	1 439 916	29 474	27 801	26 961	19

10 PRODUKTION NACH GUETERARTEN UND GUETERKLASSEN

MELDE- NR	ERZEUGNIS	EINHEIT	M E N G E			W E R T I N 1000 DM			ANZAHL DER BETR.
			1984 1. VJ	1984 4. VJ	1985 1. VJ	1984 1. VJ	1984 4. VJ	1985 1. VJ	
3672 18	ELEKTRISCHE, SPEZIELL FUER TEMPERATUR BESTIMMTE ANPAS- SER, AUSGEBER U. KOMPLETTE TEMPERATURMESSGERAETE	ST	272 306	302 758	272 383	21 813	23 831	25 211	18
3672 19	ELEKTRISCHE GERAETE U. EIN- RICHTUNGEN ZUM MESSEN DER WARMEMENGE	ST	164 925	107 694	106 577	6 426	5 569	4 988	9
3672 21	ELEKTRISCHE GERAETE U. EINRICHTUNGEN ZUM MESSEN VON ANDEREN NICHELEKTRISCHEN GROSSEN	ST	222 251	455 088	164 892	39 499	46 517	44 120	19
3672 22	ELEKTRISCHE GERAETE U. EIN- RICHTUNGEN ZUM MESSEN DER DURCHFLOESSEMENGE	ST	12 306	14 513	13 907	12 341	15 387	12 852	9
3672 24	ELEKTRISCHE GERAETE U. EIN- RICHTUNGEN ZUR FUELLSTANDS- MESSUNG	ST	316 721	302 283	263 588	41 583	48 626	41 976	14
3672 25	ELEKTRISCHE NAVIGATIONS- GERAETE	ST	622	555	364	3 251	1 464	3 217	4
3672 26	FUER DIE LUFT- U. RAUMFAHRT	ST	.A	.A	.A	.A	.A	.A	3
3672 27	FUEHR DIE SCHIFFFAHRT	ST	.A	.A	.A	.A	.A	.A	3
3672 28	FOTOGRAFMETRISCHE, GEOAETI- SCHE, TOPOGRAFMISCHE U. HY- DROGRAFMISCHE GERAETE MIT OP- TISCHER VORRICHTUNG, MIT ELEKTRONISCHEN BAUELEMENTEN	ST	.A	.A	.A	.A	.A	.A	2
3672 29	ELEKTRISCHE GERAETE ZUM MES- SEN, NACHWEISEN U. ANALYSIE- REN IONISIERENDER STRAHLUNG	ST	22 151	21 931	13 713	30 247	38 683	25 803	11
3672 31	ELEKTRISCHE GERAETE ZUM MESSEN ELEKTRISCHER GROSSEN	ST	64 462	64 317	69 114	28 951	34 431	32 155	32
3672 35	GERAETE ZUR ERZEUGUNG ELEK- TRISCHER FREQUENZEN U. SIG- NALE FUER MESSZWECKE	ST	3 013 876	2 678 098	3 028 047	65 600	70 121	75 241	15
3672 40	ELEKTRISCHE GERAETE U. EIN- RICHTUNGEN ZUM ANPASSEN ELEKTRISCHER MESS-, STEUER- U. REGELUNGSSIGNALE	ST	670 496	638 987	696 250	30 779	36 485	44 628	29
3672 50	ELEKTRONENSTRAHL-OSZILLOSKOPE	ST	8 702	10 555	10 367	21 248	27 112	25 860	7
3672 60	NACHRICHTENTECHNISCHE MESSGE- RAETE U. EINRICHTUNGEN	ST	35 627	48 377	37 793	101 889	170 300	119 314	22
3672 71	ELEKTRISCHE MESSBRUECKEN, KOMPENSATOREN U. NORMALIEN ANZEIGENDE MESSGERAETE FUER ELEKTRISCHE GROSSEN, UNAB- HAENGIG VON DER SKALENBE- ZEICHNUNG	ST	3 188	4 755	5 096	2 004	3 729	3 584	7
3672 73	EINBAUMESSGERAETE	ST	517 911	616 871	612 624	34 821	40 612	40 518	21
3672 75	DIGITAL ANZEIGEND	ST	12 794	21 292	21 840	5 478	8 046	8 384	15
3672 77	ANDERE ANZEIGENDE MESSGE- RAETE	ST	24 383	26 658	25 478	9 143	11 535	10 434	15
3672 81	DIGITAL ANZEIGEND	ST	14 152	12 291	17 068	13 529	15 584	14 885	20
3672 85	SCHREIBENDE U. DRUCKENDE MESSGERAETE FUER ELEKTRISCHE GROSSEN, UNABHAENGIG VON DER SKALENBEZEICHNUNG	ST	5 019	6 575	5 536	11 887	13 140	13 158	9
3672 89	EINBAUSCHREIBER	ST	2 291	2 767	2 549	6 803	8 471	8 066	4
3672 09	SONST. SCHREIBENDE U. DRUK- KENDE ELEKTRISCHE MESSGE- RAETE	ST	3 057	4 921	4 648	12 753	19 368	13 879	10
3672	ZUBEHOER, EINZEL- U. ERSATZTEILE INSGESAMT	T	452	522	557	54 794	63 976	66 690	67
3673 30	ELEKTRIZITAETSZAEHLER	ST	44 291	37 632	52 094	2 848	2 613	3 799	5
3673 50	EINPHASENWECHSELSTROMZAEHLER	ST	229 778	224 162	249 178	39 220	39 090	44 779	5
3673 80	Z.B. EIN- U. ZWEITARIFZAEHLER	ST	13 389	24 366	24 148	7 348	11 175	9 072	6
3673 09	MEHRPHASENWECHSELSTROMZAEHLER	T	141	159	181	8 110	8 705	9 683	6
3673	Z.B. EIN- U. ZWEITARIFZAEHLER	ST	16 467	13 493	11 584	18 184	26 000	24 734	11
3674 11	SPEZIALZAEHLER	ST	16 099	19 426	21 664	37 352	52 315	33 965	9
3674 15	Z.B. MAXIMUMZAEHLER, IMPULSGE- STEUERTE TARIF- U. FERNZAEHL- GERAETE	ST	16 099	19 426	21 664	37 352	52 315	33 965	9
3674 09	ZUBEHOER, EINZEL- U. ERSATZTEILE INSGESAMT	T	141	159	181	8 110	8 705	9 683	6
3674	ELEKTRISCHE MESSGERAETE FUER CHE- MISCHE U. PHYSIKALISCHE UNTER- SUCHUNGEN	ST	16 099	19 426	21 664	37 352	52 315	33 965	9
3674 11	MESSGERAETE MIT OPTISCHER VOR- RICHTUNG, MIT ELEKTRONISCHEN BAUELEMENTEN AUSGERUESTET	ST	16 099	19 426	21 664	37 352	52 315	33 965	9
3674 15	SPEKTRALFOTOMETER, SPEKTRO- METER U. ANDERE FOTOMETRI- SCHE ANALYSEGERAETE	ST	16 099	19 426	21 664	37 352	52 315	33 965	9
3674 15	SONST. ELEKTRISCHE MESSGE- RAETE MIT OPTISCHER VORRICHTUNG FUER CHEMISCHE U. PHYSI- KALISCHE UNTERSUCHUNGEN	ST	16 099	19 426	21 664	37 352	52 315	33 965	9

10 PRODUKTION NACH QUETERARTEN UND QUETERKLASSEN

MELDE- NR	ERZEUGNIS	EINHEIT	M E N G E			W E R T I N 1000 DM			ANZAHL DER BETR.
			1984 1. VJ	1984 4. VJ	1985 1. VJ	1984 1. VJ	1984 4. VJ	1985 1. VJ	1985 1. VJ
3674 51	ANDERE ELEKTRISCHE MESSGERÄTE FÜR CHEMISCHE U. PHYSIKALISCHE UNTERSUCHUNGEN	ST	33 159	27 828	15 717	20 566	41 358	37 416	9
3674 55	GASANALYSATOREN								
	SONST. ELEKTRISCHE MESSGERÄTE FÜR CHEMISCHE U. PHYSIKALISCHE UNTERSUCHUNGEN	ST	93 198	100 456	118 492	43 609	54 817	47 773	31
3674 09	ODER ZUM MESSEN DER PHYSIKALISCHEN EIGENSCHAFTEN	T	135	180	144	27 709	56 543	47 889	14
3674	ZUBEHÖR, EINZEL- U. ERSATZTEILE	147 420	231 034	191 777	.
	INSGESAMT
	ELEKTRISCHE PRÜFGERÄTE U. -EINRICHTUNGEN								
	ELEKTRISCHE GERÄTE U. EINRICHTUNGEN FÜR DIE WERKSTOFF-PRÜFUNG								
3675 11	ELEKTROMAGNETISCHE GERÄTE FÜR DIE WERKSTOFFPRÜFUNG	ST	960	826	1 843	15 200	17 127	14 698	6
3675 15	WERKSTOFFPRÜFGERÄTE U. -EINRICHTUNGEN MIT IONISIERENDER STRAHLUNG	ST	36 978	27 518	15 163	12 438	17 862	15 763	8
3675 19	WERKSTOFFPRÜFGERÄTE UNTER ANWENDUNG ANDERER ELEKTRISCHER VERFAHREN	ST	1 317	1 264	1 667	17 289	17 155	21 331	8
	ANDERE ELEKTRISCHE PRÜFGERÄTE U. -EINRICHTUNGEN								
3675 60	ELEKTRISCHE GERÄTE U. -EINRICHTUNGEN ZUM PRÜFEN VON ELEKTRISCHEN KABELN, BAUELEMENTEN, VERDRÄHTUNGEN, VERKABELUNGEN U. INSTALLATIONEN	ST	10 348	19 219	19 468	12 667	13 819	16 220	25
3675 70	ELEKTRISCHE AUSWUCHTMASCHINEN	ST							2
3675 90	SONST. ELEKTRISCHE PRÜFGERÄTE U. -EINRICHTUNGEN	T	48 240	70 657	466 061	34 572	63 643	44 897	31
3675 08	ZUBEHÖR, EINZEL- U. ERSATZTEILE	.	80	63	73	27 157	30 076	22 855	18
3675	INSGESAMT	119 323	159 682	135 764	.
	ELEKTRISCHE REGEL- U. STEUERUNGSGERÄTE U. -EINRICHTUNGEN FÜR BESTIMMTE ANWENDUNGSGEBIETE								
3677 11	ELEKTRISCHE FEUERUNGSAUTOMATEN	ST	238 613	353 303	321 216	9 438	13 156	13 169	6
	ELEKTRISCHE REGELGERÄTE U. -EINRICHTUNGEN, AUSSCHLIESSLICH BESTIMMT								
3677 13	FÜR DIE HEIZUNGS-, LÜFTUNGS- U. KLIMATECHNIK	ST	1 297 633	1 372 917	1 433 532	118 415	130 491	121 916	59
3677 15	FÜR DIE ELEKTRISCHE STROMERZEUGUNG U. -VERTEILUNG, BEGINNEND AM GENERATOR	ST	500 709	660 845	729 544	34 075	37 613	40 089	28
3677 19	SONST. ANWENDUNGSABHÄNGIGE REGEL- U. STEUERUNGSGERÄTE U. -EINRICHTUNGEN	ST	2 468 768	2 346 971	2 879 458	195 712	215 057	209 720	142
	ANWENDUNGSUNABHÄNGIGE								
3677 51	ELEKTRISCHE ZEITAUFLÖSER FÜR TARIFZWECKE	ST	1 917	3 894	2 196	829	1 443	865	3
3677 55	ELEKTRISCHE ZEITSCHALTGERÄTE	ST	2 161 270	1 940 204	2 279 038	58 376	58 629	62 885	19
	RELAIS NACH VDE 0435								
3677 62	ZEITRELAIS	ST	788 780	748 295	791 309	44 559	43 980	46 296	28
3677 63	MESSRELAIS	ST	1 169 964	1 501 774	1 427 256	43 705	49 589	49 433	23
3677 65	MELDERRELAIS U. MELDER	ST	88 033	94 068	96 466	6 220	6 594	6 292	9
3677 69	HILFSRELAIS	ST	8 893 032	10 199 738	9 826 896	59 214	61 681	65 347	26
3677 81	FOTOELEKTRISCHE REGEL- U. STEUERUNGSGERÄTE	ST	208 386	226 876	245 281	33 796	40 036	38 565	14
3677 82	ELEKTRISCHE FERNWIRKGERÄTE	ST	59 639	53 524	83 542	58 688	104 555	66 837	23
3677 83	ELEKTRISCHE REGLER IN GESCHLOSSENER BAUWEISE	ST	1 111 714	1 047 878	1 098 815	59 682	70 658	70 062	48
3677 87	VERBINDERPROGRAMMIERTE REGEL- U. STEUERUNGSGERÄTE U. -EINRICHTUNGEN	ST	819 378	827 963	800 760	128 451	131 052	142 996	72
3677 89	SPEICHERPROGRAMMIERTE REGEL- U. STEUERUNGSGERÄTE U. -EINRICHTUNGEN	ST	773 585	884 847	1 091 208	298 844	415 210	452 149	100
3677 08	ZUBEHÖR, EINZEL- U. ERSATZTEILE	T	1 399	1 472	1 566	83 394	87 622	88 736	98
3677	INSGESAMT	1 233 369	1 466 365	1 475 357	.
	ELEKTROMEDIZINISCHE GERÄTE U. EINRICHTUNGEN								
	ELEKTROMEDIZINISCHE RÖNTGEN-EINRICHTUNGEN								
3681 12	RÖNTGENGERÄTE U. -APPARATE FÜR MEDIZINISCHE ZWECKE	ST	5 801	5 681	5 308	252 572	252 895	237 079	9
3681 17	RÖNTGENZUBEHÖR FÜR MEDIZINISCHE U. NICHTMEDIZINISCHE ZWECKE	ST	58 877	69 423	69 883	64 900	78 722	66 819	13
3681 19	RÖNTGENROEHREN (AUCH FEINSTRUKTUR-RÖNTGEN- U. VENTILROEHREN)	ST	6 872	8 159	9 323	51 138	66 291	66 347	4
3681 20	ELEKTRODENTALE EINHEITEN U. GERÄTE (OHNE DENTALÖFEN)	ST	34 295	41 024	40 326	73 513	81 460	71 640	12
3681 31	WÄRMETHERAPIEGERÄTE	ST	155 922	129 494	172 167	36 111	45 514	49 156	17
3681 36	HOCHFREQUENZTHERAPIEGERÄTE	ST	21 512	8 213	5 392	15 504	18 616	15 025	11
	GERÄTE FÜR DIE ELEKTRODIAGNOSE U. PATIENTENÜBERWACHUNG								
3681 51	ULTRASCHALLDIAGNOSEGERÄTE	ST	1 737	1 190	1 747	9 031	7 478	7 382	5
3681 53	ELEKTROKARDIOGRAFIEN	ST	1 557	1 916	2 104	17 316	19 278	21 019	8
3681 55	ELEKTROENCEPHALOGRAFIEN	ST	102	107	138	2 360	2 615	3 731	3
3681 59	ANDERE GERÄTE FÜR DIE ELEKTRODIAGNOSE U. PATIENTENÜBERWACHUNG	ST	23 257	41 051	41 407	42 211	44 646	53 755	11

10 PRODUKTION NACH GUETERARTEN UND GUETERKLASSEN

MELDE- NR	ERZEUGNIS	EINHEIT	M E N G E			W E R T I N 1000 DM				ANZAHL DER BETR.
			1984 1. VJ	1984 4. VJ	1985 1. VJ	1984 1. VJ	1984 4. VJ	1985 1. VJ	1985 1. VJ	
3681 61	ELEKTROCHIRURGIEGERAETE (EIN- SCHL. LASERCHIRURGIEGERAETEN)	ST								9
3681 65	KARDIOTHERAPIEGERAETE (OHNE IM- PLANTIERBARE HERZSCHRITT- MACHER)	ST								
3681 80	ELEKTRISCHE HOERHILFEN (OHNE AUDIOMETER)	ST	954	972	888	4 781	10 275	9 409		1
3681 90	SONST. ELEKTROMEDIZINISCHE GE- RAETE U. EINRICHTUNGEN	ST	49 804	50 890	49 489	14 052	17 615	19 536		7
3681 09	ZUBEHOER, EINZEL- U.ERSATZTEILE	T	29 911	30 353	29 654	81 914	98 667	88 611		38
3681	INSGESAMT	.	176	199	213	21 919	23 640	26 786		30
		687 322	767 712	736 295		.
	ELEKTROKOHLEN U. -BUERSTEN (EINSCHL. BUERSTENHALTERN)									
3682 20	GRAPHIT- U. AMORPHE KOHLELEK- TRODEN	T	21 487	27 175	23 540	102 392	122 604	107 284		5
3682 31	STROMZUFUEHRUNGEN	T								
	KOHLE- U. METALLBUERSTEN	T	430	350	398					
3682 36	BUEGEL- U. SCHLEIFKOHLEN, KOHLERINGE	ST	53 416 496	45 940 478	59 189 791	30 800	27 516	31 352		8
		T	44	40	51					
3682 40	BUERSTENHALTER	ST	560 915	645 836	458 675	1 899	1 779	2 106		4
		T	246	239	313					
3682 50	KOHLEBLOECKE, -PLATTEN U. -STANGEN ZUR HERSTELLUNG VON KOHLEBUERSTEN U. ANDEREN FORM- KOERPERN	ST	5 432 155	5 388 114	7 105 315	15 484	14 961	19 342		9
3682 70	SONST. ELEKTROTECHNISCHE KOHLE- ERZEUGNISSE	T	2 516	4 985	4 394	7 618	10 020	10 733		6
		T	1 306	2 066	1 112	32 167	39 569	36 550		4
3682	INSGESAMT	190 361	212 449	207 367		.
3683 00	ELEKTROTECHNISCHE FERTIGERZEUG- NISSE ZU ELEKTRISCHEN ISOLIER- ZWECKEN	T	4 148	4 662	5 006	38 170	43 337	47 356		12
	ELEKTRISCHE SIGNAL- U. SICHER- HEITSGERAETE									
3684 10	VERKEHRSSIGNAL- U. -SICHERUNGS- GERAETE	T	502	1 005	850	26 730	40 687	36 145		18
3684 40	BAHNSIGNAL- U. -SICHERUNGSGE- RAETE	T	1 101	1 150	902	64 439	58 800	52 192		9
3684 60	GERAETE FUER SICHERHEITS- U. ALARMANLAGEN	T	877	1 001	867	57 248	76 619	66 193		39
3684 90	SONST. SIGNAL- U. SICHERHEITS- GERAETE	T	261	209	219	28 690	25 843	26 535		25
3684 09	ZUBEHOER, EINZEL- U.ERSATZTEILE	T	294	632	304	12 082	13 787	13 926		19
3684	INSGESAMT	T	3 035	3 996	3 142	189 190	215 737	194 991		.
3685 00	ELEKTRISCHE AUSRUESTUNG FUER FAHRRADER (OHNE KABEL U. GLEUCH- LAMPEN)	T	.A	.A	.A	.A	.A	.A		2
	ELEKTRISCHE AUSRUESTUNG FUER KRAFTFAHRZEUGE U. VERBRENNUNGS- MOTOREN									
3686 10	ANLASSE U. LICHTMASCHINEN	T	.A	.A	.A	.A	.A	.A		7
3686 20	ZUENDEINRICHTUNGEN	T	.A	.A	.A	.A	.A	.A		7
3686 30	ZUEND- U. GLEUCHKERZEN	T	.A	.A	.A	.A	.A	.A		3
3686 40	KRAFTFAHRZEUGBELEUCHTUNGEN	T	.A	.A	.A	.A	.A	.A		10
3686 50	KRAFTFAHRZEUGSIGNALGERAETE	T	.A	.A	.A	.A	.A	.A		12
3686 90	SONST. ELEKTRISCHE KRAFTFAHR- ZEUGAUSRUESTUNGEN	T	.A	.A	.A	.A	.A	.A		20
3686 09	ZUBEHOER, EINZEL- U.ERSATZTEILE	T	.A	.A	.A	.A	.A	.A		38
3686	INSGESAMT	T	54 505	51 484	53 987	1 467 053	1 471 647	1 629 615		.
	ELEKTRISCHE AUSRUESTUNG FUER LUFT- U. RAUMFAHRZEUGE									
3687 10	AUSRUESTUNG FUER LUFT- U. RAUM- FAHRZEUGE, Z.B. ANLASSE, GE- NERATOREN	T	1	64	2	2 233	43 224	11 995		5
3687 09	ZUBEHOER, EINZEL- U.ERSATZTEILE	T	50	33	31	3 802	6 798	4 695		11
3687	INSGESAMT	T	51	97	33	6 035	50 022	16 690		.
	ELEKTROMAGNETISCHE GERAETE									
3688 20	LASTHEBEMAGNETE	T	224	497	375					
		ST	246	474	474	2 003	3 514	3 409		3
3688 30	MAGNETISCHE SPANNVORRICHTUNGEN	T	76	95	97					
		ST	11 151	12 165	13 800	2 179	2 640	2 853		3
3688 45	BETAETIGUNGSMAGNETE	T	604	600	935					
		ST	1 897 929	1 205 061	1 797 195	25 941	24 720	33 459		16
3688 50	SCHWINGMAGNETE	T	248	134	99					
		ST	15 524	24 088	23 248	2 792	3 060	2 310		4
3688 60	MAGNETSCHEIDER	T	118	296	156					
		ST	94	411	215	1 481	2 739	1 732		3
3688 91	ELEKTRISCHE VERRIEGELUNGS- U. ENTRIEGELUNGSMAGNETE	T	329	384	366					
		ST	298 518	296 495	310 297	7 585	7 878	7 599		5
3688 93	ELEKTRISCHE STEUER- U. VENTIL- MAGNETE	T	651	791	871					
		ST	1 234 751	1 576 133	1 758 739	24 056	26 501	30 043		9
3688 94	ELEKTRISCHE MAGNETVENTILE	T	1 111	1 103	1 247					
		ST	1 212 083	1 070 234	1 252 026	55 159	55 602	61 542		25
3688 99	SONST. ELEKTROMAGNETISCHE GE- RAETE	T	310	407	137					
		ST	228 469	247 830	70 280	14 570	14 238	6 627		7
3688 09	ZUBEHOER, EINZEL- U. ERSATZTEILE	T	360	296	340	10 280	10 163	10 906		20
3688	INSGESAMT	146 046	151 055	160 480		.

10 PRODUKTION NACH QUETERARTEN UND QUETERKLASSEN

MELDE- NR	ERZEUGNIS	EINHEIT	M E N G E			W E R T I N 1000 DM			ANZAHL DER BETR.
			1984 1. VJ	1984 4. VJ	1985 1. VJ	1984 1. VJ	1984 4. VJ	1985 1. VJ	
ANDERE ELEKTROTECHNISCHE ERZEUG- NISSE									
3689 10	ELEKTROZAUNGERAETE	T	104	48	80	3 791	1 663	3 077	6
3689 20	ELEKTRO-SCHMIEDEFEUERGERBLAESE U. DGL.	T	228	263	271	6 486	7 548	7 747	3
3689 90	SONST. ELEKTROTECHNISCHE ER- ZEUGNISSE	T	492	691	569	20 336	31 380	29 949	19
3689 09	ZUBEHOER, EINZEL- U.ERSATZTEILE	T	593	580	638	37 281	35 560	36 830	25
3689	INSGESAMT	T	1 416	1 580	1 558	67 864	76 122	77 603	.
REPARATUREN									
3695 10	AN ELEKTROMOTOREN U. -GENE- RATOREN	82 155	93 043	102 805	170
3695 30	AN ELEKTRISCHEN HAUSHALTSGE- RAETEN	47 681	46 160	41 344	53
3695 50	AN RUNDFUNK-, FERNSEH- U. PHONO- TECHNISCHEN GERAETEN U. EIN- RICHTUNGEN U. AE.	36 896	35 878	31 980	38
3695 80	AN SONST. ELEKTROTECHNISCHEN ERZEUGNISSEN	351 603	383 204	335 133	413
3695	INSGESAMT	518 335	558 284	511 262	.
3696 00	LOHNVEREDLUNGSARBEITEN AN ELEK- TROTECHNISCHEN ERZEUGNISSENA	.A	.A	30
MONTAGEN (EINSCHL. INSTALLATION)									
3697 21	VON SCHALTANLAGEN	205 649	279 804	223 899	149
3697 26	VON KABELN (VERLEGEN VON KABELN)	84 251	127 470	64 383	98
3697 28	VON FREILEITUNGEN	109 311	202 024	109 525	68
3697 29	VON FAHRLEITUNGEN	38 143	36 370	32 682	10
3697 51	VON NACHRICHTENTECHNISCHEN GE- RAETEN U. EINRICHTUNGEN	326 538	518 814	336 523	162
3697 70	VON MESS-, PRUEF-, REGEL-, STEUERUNGSGERAETEN U. -EIN- RICHTUNGEN	59 722	123 937	98 215	91
3697 80	VON SONST. ELEKTROTECHNISCHEN ERZEUGNISSEN	341 842	471 775	342 479	273
3697	INSGESAMT	1 167 457	1 760 195	1 167 716	.
FEINMECHANISCHE UND OPTISCHE ERZEUGNISSE, UHREN									
AUGENOPTIK									
3711 12	KONTAKTLINSEN, OPTISCH BEARBEI- TET	1000 ST	464	475	491	21 312	21 910	23 019	8
	BRILLENGLAESER AUS GLAS U. KUNSTSTOFF (EINSCHL. SONNEN- SCHUTZGLAESERN)								
	BEIDE FLAECHEN FERTIG BEARBEI- TET (FINISHED)								
3711 14	OHNE KORREKTIONSWIRKUNG MIT KORREKTIONSWIRKUNG	1000 ST	393	283	216	1 525	1 106	1 203	6
3711 16	EINSTAERKENGLESER (UNIFOKAL)	1000 ST	7 084	6 070	6 268	63 481	58 854	66 696	25
3711 17	MEHRSTAERKENGLESER (MULTIFOKAL)	1000 ST	1 629	1 493	1 539	67 851	64 496	67 070	28
3711 18	NUR EINE FLAECHE FERTIG BEARBEITET (SEMI-FINISHED)	1000 ST	963	1 093	1 389	10 786	13 644	21 694	9
3711 19	OPTISCH NICHT BEARBEITET	1000 ST	3 006	3 621	2 768	3 086	3 082	2 742	5
FASSUNGEN									
3711 22	AUS EDELMETALL ODER EDELMETALL- PLATTIERUNGEN (AUCH DOUBLE U. MIT NICHTMETALL KOMBINIERT) 1)	1000 ST	733	587	632	35 115	30 067	32 482	12
3711 24	AUS SONST. METALL (AUCH MIT NICHTMETALL KOMBINIERT) 1)	1000 ST	654	678	706	24 782	26 841	28 578	10
3711 26	AUS KUNSTSTOFF 1)	1000 ST	2 279	2 220	2 258	57 763	58 250	60 664	24
3711 29	AUS ANDEREM MATERIAL 1)	1000 ST
3711 30	FASSUNGSTEILE								
	Z.B. MITTELTEILE, BUEGEL	KG	64 514	67 871	72 042	9 844	12 179	12 359	10
	SCHUTZBRILLEN								
3711 63	SONNENBRILLEN								
	MIT OPTISCH BEARBEITETEN GLAESERN	1000 ST							1
3711 64	MIT OPT. NICHT BEARB. GLAESERN	1000 ST	885	426	800	10 970	6 761	9 379	4
3711 65	ARBEITSSCHUTZBRILLEN	1000 ST	1 242	1 163	1 337	8 322	8 997	9 088	7
3711 66	SONST. SCHUTZBRILLEN								
	Z.B. SPORTBRILLEN	1000 ST	212	426	368	1 830	2 215	5 030	4
3711 70	ANDERE VERGLASTE BRILLEN (AUCH KLEMMER, STIELBRILLEN)	1000 ST	144	147	174	21 113	22 663	27 207	44
3711 08	ZUBEHOER FUER DIE AUGENOPTIK								
	Z.B. BRILLENFUTTERALE	KG	201 813	223 202	169 766	19 451	17 805	19 805	9
3711	INSGESAMT	357 200	348 869	387 016	.
UNGEFASSTE U. GEFASSTE OPTISCHE ELEMENTE (OHNE GEFASSTE OPTISCHE ELEMENTE FUER FOTO-, PROJEK- TIONS- U. KINOGERAETE)									
3712 10	UNGEFASSTE OPTISCHE ELEMENTE SOWIE GLASTEILUNGEN	ST	3 034 290	1 699 796	1 777 862	17 870	18 827	22 075	27
3712 50	GEFASSTE OPTISCHE ELEMENTE	ST	23 417	21 158	19 976	21 397	19 252	15 912	12
3712	INSGESAMT	ST	3 057 707	1 720 954	1 797 838	39 268	38 079	37 987	.

1) FUER DIE KLASSIFIZIERUNG VON FASSUNGEN NACH DEM HERSTELLUNGSMATERIAL IST DAS MITTELTEIL (NICHT DIE BUEGEL) MASSGEBEND.
REINE SCHMUCKELEMENTE BLEIBEN UNBERUECKSICHTIGT.

10 PRODUKTION NACH QUETERARTEN UND QUETERKLASSEN

MELDE- NR	ERZEUGNIS	EINHEIT	M E N G E			W E R T I N 1000 DM			ANZAHL DER BETR.
			1984	1984	1985	1984	1984	1985	
			1. VJ	4. VJ	1. VJ	1. VJ	4. VJ	1. VJ	1985 1. VJ
	MIKROSKOPE U. LUPEN								
	MIKROSKOPE (OHNE ELEKTRONEN-, SCHUELER- U. MESSMIKROSKOPE)								
3713 12	STEREOMIKROSKOPE	ST	852	796	2 071	2 796	2 615	12 405	5
3713 13	ANDERE MIKROSKOPE	ST	14 971	9 847	9 161	39 637	38 054	31 917	7
3713 15	GERAETE FUER MIKROFOTOGRAFIE, -KINEMATOGRAFIE U. -PROJEKTION (NUR ALS NEBENAPPARATE ZU MIKROSKOPEN VERWENDBAR)	ST	8 657	12 150	12 524	3 870	5 107	5 208	3
3713 40	LUPEN, LESEGLAESER, FADENZAEH- LER, STEREOSKOPE, KALEIDOSKOPE U.AE. (EINSCHL. SCHUELERMIKRO- SKOPEN)	ST	242 623	177 409	216 737	2 186	2 086	2 339	11
3713 08	ZUBEHOER, EINZEL- U. ERSATZTEILE	KG	1 150 772	2 006 939	1 598 386	10 709	18 404	14 737	8
3713	INSGESAMT	59 198	66 266	66 606	.
	FERNGLAESER, FERNROHRE U. ANDERE ASTRONOMISCHE GERAETE (OHNE FLUCHT- U. ZENTRIERFERNROHRE) HANDFERNGLAESER								
3715 11	OHNE PRISMEN	ST	.A	.A	.A	.A	.A	.A	3
3715 15	PRISMENFERNGLAESER	ST	36 741	33 555	44 048	10 534	12 491	14 217	7
3715 50	ASTRONOMISCHE GERAETE (OHNE RADIOASTRONOMISCHE GERAETE)	ST	.A	.A	.A	.A	.A	.A	2
3715 70	SONST. ZIEL-, RICHT- U. BEOBACHTUNGSFERNROHRE	ST	9 807	9 065	9 762	21 823	17 721	17 797	6
3715 08	ZUBEHOER, EINZEL- U. ERSATZTEILE	KG	.A	.A	.A	.A	.A	.A	6
3715	INSGESAMT	36 595	32 883	35 607	.
	OPTISCHE MESSINSTRUMENTE								
3717 11	THEODOLITE U. TACHYMETER	ST	310	382	413	2 046	2 369	2 308	3
3717 15	NIVELLIERE	ST	1 775	1 041	1 321	2 106	1 358	1 346	4
	FOTOGRAMMETRISCHE SOWIE ANDERE GEODAETISCHE U. TOPOGRAFISCHE GERAETE								
3717 17	MIT OPTISCHER VORRICHTUNG	ST	.A	.A	.A	.A	.A	.A	2
3717 18	OHNE OPTISCHE VORRICHTUNG (OHNE GEODAETISCHE KOMPASSE)	ST
3717 40	FEINMESS- U. FEINPRUEFINSTRUMEN- TE MIT OPTISCHER VORRICHTUNG	ST	5 753	6 138	5 497	32 166	39 235	40 153	15
3717 50	OPTISCHE INSTRUMENTE FUER CHEMI- SCHE U. PHYSIKALISCHE UNTER- SUCHUNGEN	ST	2 218	3 485	2 159	23 614	29 364	26 659	12
3717 80	SONST. OPTISCHE MESSINSTRUMENTE	ST	.A	.A	.A	.A	.A	.A	4
3717 08	ZUBEHOER, EINZEL- U. ERSATZTEILE	KG	302 683	708 302	1 296 407	12 599	17 911	19 714	12
3717	INSGESAMT	75 230	91 381	94 168	.
	ANDERE OPTISCHE GERAETE								
3719 10	OPHTHALMOLOGISCHE UNTERSUCHUNGS- U. MESSGERAETE, GERAETE FUER DIE BRILLENBESTIMMUNG	ST	22 580	21 889	24 121	24 297	31 224	29 225	6
3719 20	KOERPERHOEHLENBETRACHTUNGS- GERAETE (ENDOSKOPE)	ST	15 098	15 052	14 520	38 805	53 450	46 471	7
3719 80	SONST. OPTISCHE GERAETE	ST	.A	.A	.A	.A	.A	.A	3
3719 08	ZUBEHOER, EINZEL- U. ERSATZTEILE	KG	.A	.A	.A	.A	.A	.A	9
3719	INSGESAMT	72 836	96 001	88 435	.
	FOTOGERAETE								
3721 31	MIKROFILMAUFNAHME-, -LESE- U. -RUECKVERGROESSERUNGSGERAETE SOWIE MIKROFILMENTWICKLUNGS- GERAETE	ST	29 110	19 626	22 639	17 986	26 375	26 768	9
3721 35	SPEZIALKAMERAS FUER TECHNISCHE U. WISSENSCHAFTLICHE ZWECKE	ST	1 308	1 738	1 376	3 607	3 966	3 190	5
3721 51	FOTOAPPARATE FUER FILME MIT EINER BREITE	ST	291 060	298 013	248 021	19 792	23 137	20 769	3
3721 55	BIS 35 MM UEBER 35 MM	ST							
	KOPIERMASCHINEN U. -APPARATE FUER FOTO- U. VERVIELFAELTI- GUNGZWECKE (OHNE VERVIELFAEL- TIGUNGS- U. LICHTPAUSMASCHINEN)	ST							
3721 71	NACH DEM CHEMISCHEN KOPIERVER- FAHREN	ST	17 366	7 030	7 144	10 930	11 990	14 217	4
3721 74	NACH DEM THERMOKOPIERVERFAHREN	ST							
3721 77	NACH DEM ELEKTROSTATISCHEN KO- PIERVERFAHREN	ST							
3721	INSGESAMT	ST	356 089	335 222	289 053	113 554	129 840	153 391	.
	PROJEKTIONS- U. KINOGERAETE (OHNE MIKROFILMGERAETE)								
3725 12	STENBILDWERFER	ST	107 292	107 634	101 290	33 674	27 504	29 886	11
3725 13	DIAPROJEKTOREN	ST	22 451	26 988	25 799	10 970	12 785	12 253	10
3725 15	ANDERE STENBILDWERFER	ST	.A	.A	.A	.A	.A	.A	4
3725 20	STENBILDBETRACHTER	ST	2 674	2 857	2 058	1 573	2 440	2 689	6
	VERGROESSERUNGS- U. VERKLEI- NERUNGSAPPARATE								
3725 31	KINOAUFNAHMEGERAETE FUER FILME MIT EINER BREITE	ST	.A	.A	.A	.A	.A	.A	1
3725 35	BIS 16 MM (EINSCHL. SOLCHER FUER DOPPELACHTFILME)	ST							
	UEBER 16 MM (OHNE SOLCHE FUER DOPPELACHTFILME)	ST							
	WIEDERGABEGERAETE FUER FILME MIT EINER BREITE								
3725 42	BIS 16 MM	ST	4 883	2 107	1 971	3 017	4 293	3 179	4
3725 46	UEBER 16 MM	ST	191	195	164	4 784	5 882	4 640	4
3725	INSGESAMT	ST	186 938	190 281	183 366	63 685	64 850	64 661	.

10 PRODUKTION NACH GUETERARTEN UND GUETERKLASSEN

MELDE- NR	ERZEUGNIS	EINHEIT	M E N G E			W E R T I N 1000 DM			ANZAHL DER BETR.
			1984 1. VJ	1984 4. VJ	1985 1. VJ	1984 1. VJ	1984 4. VJ	1985 1. VJ	
	GERAETE FUER FOTO- U. KINEMATO- GRAFISCHE LABORATORIEN, ZUBE- HOER, EINZEL- U. ERSATZTEILE FUER FOTO- PROJEKTIONS- U. KINOGERAETE								
3729 10	FOTOLABORGERAETE	ST	.A	.A	.A	.A	.A	.A	14
3729 20	GERAETE FUER KINEMATOGRAFISCHE LABORATORIEN	ST	168 029	212 002	170 465	16 306	23 370	19 315	14
3729 30	STATIVE FUER FOTO- U. KINOTECH- NISCHE ZWECKE	ST	43 754	30 375	33 129	6 581	6 616	9 814	6
3729 40	BELICHTUNGSMESSER ALLER ART FUER FOTO- U. KINOTECHNISCHE ZWECKE	ST	51 912	73 463	44 745	4 267	5 240	4 406	5
3729 51	OBJEKTIVE FUER FOTO- PROJ- EKTIONS- U. KINOGERAETE	ST	.A	.A	.A	.A	.A	.A	14
3729 55	SONST. GEFASSTE OPTISCHE ELE- MENTE FUER FOTO- PROJEKTIONS- U. KINOGERAETE	ST	101 940	289 922	320 974	2 774	3 656	4 136	10
3729 60	BLITZGERAETE	ST	.A	.A	.A	.A	.A	.A	1
3729 70	FOTOGRAFISCHE VERSCHLUESSE U. BLENDE	ST	.A	.A	.A	.A	.A	.A	2
3729 80	SONST. ZUBEHOER-, EINZEL- U. ERSATZTEILE FUER FOTOGRAE	KG	465 280	424 079	418 591	23 968	23 463	25 925	26
3729 90	SONST. ZUBEHOER-, EINZEL- U. ERSATZTEILE FUER PROJEKTIONS- U. KINOGERAETE	KG	1 619 657	1 965 300	1 868 244	18 107	26 834	23 730	21
3729	INSGESAMT	143 878	161 752	156 222	.
	FEINMECHANISCHE GERAETE FUER NAVIGATION, HYDROLOGIE U. METEOROLOGIE								
3751 10	KOMPASSE U. KREISELGERAETE FUER NAUTISCHE U. AERONAUTISCHE ZWECKE	ST	365	390	471	9 541	8 289	12 298	5
3751 20	SONST. KOMPASSE	ST	80 283	73 374	34 964	1 264	1 654	1 153	4
3751 30	NAUTISCHE U. AERONAUTISCHE GERAETE (OHNE KOMPASSE)	ST	3 268	2 993	3 605	5 373	3 882	2 834	4
3751 50	OZEANOGRAPHISCHE U.A. HYDROLOGI- SCHE GERAETE	ST	2 087	2 933	2 065	4 482	6 394	4 183	4
3751 91	METEOROLOGISCHE GERAETE FUER WISSENSCHAFTLICHE ZWECKE FUER ANDERE ZWECKE	ST	74 024	116 990	94 366	5 022	7 436	6 189	8
3751 93	BAROMETER	ST	139 138	270 456	136 132	3 642	6 288	3 348	7
3751 95	SONSTIGER ART	ST	542 262	976 596	630 267	8 234	12 679	8 444	10
3751 09	ZUBEHOER, EINZEL- U. ERSATZTEILE	KG	40 329	41 911	56 342	3 484	3 450	4 173	8
3751	INSGESAMT	41 042	50 071	42 622	.
	ZEICHENMASCHINEN, ZEICHENTISCHE, ZEICHEN- U. MATHEMATISCHE INSTRU- MENTE								
3752 11	REISSZEUGE	ST	220 656	208 611	269 270	2 793	3 025	3 452	8
3752 15	REISSZEUGEINZELINSTRUMENTE	ST	812 092	849 400	981 806	2 833	3 175	3 453	8
3752 32	ZEICHENMASCHINEN	ST	63 710	52 626	40 841	8 877	10 301	10 121	.
	DAVON NUMERISCH GESTEUERT	ST	.A	.A	.A	.A	.A	.A	2
	DAVON SONSTIGER ART	ST	.A	.A	.A	.A	.A	.A	5
3752 35	ZEICHENTISCHE	ST	97 798	111 908	99 629	6 238	7 111	6 898	5
3752 53	PRAEZISIONSMASSTABE	ST	214 111	219 849	258 615	1 845	1 880	2 162	3
3752 55	ZEICHEN- U. KARTENMESSGERAETE	ST	.A	.A	.A	.A	.A	.A	2
3752 80	MATHEMATISCHE INSTRUMENTE	ST	.A	.A	.A	.A	.A	.A	5
3752 09	ZUBEHOER, EINZEL- U. ERSATZTEILE	KG	8 219	9 047	8 569	1 195	1 328	1 186	6
3752	INSGESAMT	27 618	31 093	32 317	.
	PRAEZISIONSWAAGEN, GEOPHYSIKALI- SCHE GERAETE, FEINMECHANISCHE GERAETE ZUM MESSEN VON GEOMETRI- SCHEN GROESSEN								
	PRAEZISIONSWAAGEN MIT EINER EMP- FINDLICHKEIT VON MINDESTENS 50 MG. MECHANISCH U. ELEKTRO- MECHANISCH								
3753 11	ANALYSENWAAGEN	ST							2
3753 15	ANDERE PRAEZISIONSWAAGEN	ST	21 074	31 979	28 322	29 852	49 023	41 882	10
3753 20	GEOPHYSIKALISCHE GERAETE	ST	693	584	436	2 747	2 301	4 067	6
	FEINMECHANISCHE GERAETE ZUM MESSEN VON GEOMETRISCHEN GROESSEN								
3753 81	LEHRDOORNE, -RINGE, ENDMASSE U. ANDERE NICHTANZEIGENDE LEHREN	ST	737 547	727 969	696 852	27 543	31 348	30 784	27
3753 83	PNEUMATISCHE GERAETE ZUM MESSEN VON GEOMETRISCHEN GROESSEN	ST							2
3753 89	MECHANISCHE GERAETE U. IN- STRUMENTE ZUM MESSEN VON GEOMETRISCHEN GROESSEN	ST	535 343	520 431	515 655	43 822	50 428	48 329	39
3753 08	ZUBEHOER, EINZEL- U. ERSATZTEILE	KG	39 880	53 898	50 931	4 041	5 405	5 215	10
3753	INSGESAMT	108 005	138 505	130 277	.
	FEINMECHANISCHE BETRIEBSMESS- U. REGELGERAETE								
	FEINMECHANISCHE GERAETE ZUM MESSEN VON MECHANISCHEN GROESSEN								
3754 21	FEINMECHANISCHE GESCHWINDIG- KEITS- U. DREHZAHLMESSER	ST	1 833 646	1 902 930	1 930 341	93 168	92 008	92 396	19
3754 25	TAXAMETER, TOUREN-, PRODUK- TIONS- U. SONST. FEINMECHA- NISCHE ZAEHLER (OHNE GAS- U. FLUESSIGKEITZAEHLER)	ST	278 316	275 605	237 449	9 023	10 401	7 960	9

10 PRODUKTION NACH GUETERARTEN UND GUETERKLASSEN

MELDE- NR	ERZEUGNIS	EINHEIT	M E N G E			W E R T I N 1000 DM			ANZAHL DER BETR.
			1984 1. VJ	1984 4. VJ	1985 1. VJ	1984 1. VJ	1984 4. VJ	1985 1. VJ	1985 1. VJ
	FEINMECHANISCHE GERAETE ZUM MESSEN DER TEMPERATUR U. DER WAERMEMENGE								
3754 31	FEINMECHANISCHE TEMPERATUR- MESSUMFORMER	ST	2 895 559	2 663 061	2 567 433	18 522	18 017	18 711	6
3754 34	FEINMECHANISCHE THERMOMETER MIT U. OHNE SCHALTEINRICHTUNG	ST	1 063 301	1 018 208	1 071 351	19 673	20 047	20 410	21
3754 37	FEINMECHANISCHE GERAETE ZUM MESSEN DER WAERMEMENGE	ST	. A	. A	. A	. A	. A	. A	5
3754 40	FEINMECHANISCHE GERAETE ZUM MESSEN DER LUFTFEUCHTIGKEIT	ST	. A	. A	. A	. A	. A	. A	2
3754 51	FEINMECHANISCHE GERAETE ZUM MESSEN VON DRUCK U. DIFFERENZDRUCK, -MESSUMFORMER	ST	8 244 251	8 130 593	8 936 055	76 021	83 473	82 300	37
3754 55	FEINMECHANISCHE GERAETE ZUM MESSEN VON DRUCK U. DIFFERENZDRUCK	ST	36 102	39 793	46 480	13 242	17 804	16 625	11
	ANDERE FEINMECHANISCHE BETRIEBSMESSGERAETE (OHNE GAS- U. FLUESSIGKEITSAEHLER)								
3754 61	FEINMECHANISCHE GERAETE ZUR FUELLSTANDSMESSUNG	ST	29 214	28 747	30 434	4 350	5 544	3 778	8
3754 64	SCHWIMMBOERPERDURCHFLUSS- MESSER	ST	33 930	36 973	33 706	13 277	16 268	15 065	6
3754 67	FEINMECHANISCHE GERAETE ZUM MESSEN SONST. GROSSEN	ST	48 816	64 878	65 862	46 050	46 759	38 316	26
3754 71	GAS- U. FLUESSIGKEITSAEHLER GASAEHLER (OHNE STATIONSGAS- ZAEHLER)	ST	163 700	151 748	169 935	18 532	17 478	19 501	7
3754 72	WASSERZAEHLER								
3754 75	HAUS-WASSERZAEHLER GEMAESS DIN 3260	ST	590 425	580 696	682 718	27 397	28 788	31 381	12
3754 79	ANDERE WASSERZAEHLER	ST	18 054	24 317	27 575	11 522	11 313	13 177	5
3754 90	SONST. FLUESSIGKEITSAEHLER	ST	20 410	25 467	29 023	20 985	23 966	23 269	6
3754 07	REGLER U. REGLERANLAGEN	ST	887 485	844 378	1 672 830	36 424	37 582	44 905	18
3754 08	ZUBEHOER, EINZEL- U. ERSATZ- TEILE FUER GAS- U. FLUESSIG- KEITSAEHLER	T	342	452	346	19 198	18 631	19 089	17
3754	ZUBEHOER, EINZEL- U. ERSATZ- TEILE FUER FEINMECHANISCHE BETRIEBSMESS- U. REGELGERAETE	T	804	746	883	27 718	28 291	33 479	37
	INSGESAMT	465 045	488 752	491 459	.
	FEINMECHANISCHE LEHRMITTEL U. LABORGERAETE								
3755 11	PHYSIKALISCHE, CHEMISCHE U. TECHNOLOGISCHE LEHRMITTEL U. MODELLE	ST	229 580	255 351		14 218	16 707		11
3755 19	SONST. LEHRMITTEL	ST	13 888	16 830	277 082	2 566	3 039	19 172	2
3755 30	ZENTRIFUGEN FUER LABORATORIEN	ST	5 032	6 884	5 414	11 914	16 215	13 471	4
3755 60	APPARATE FUER KONSTANTE TEMPE- RATUREN (HEISSLUFTGERAETE)	ST	1 040	1 034	1 081	1 275	2 236	1 487	5
3755 70	FEINMECHANISCHE GERAETE FUER PHYSIKALISCHE U. CHEMISCHE UNTERSUCHUNGEN	ST	11 502	15 746	14 628	5 700	7 122	7 000	14
3755 80	SONST. FEINMECHANISCHE GERAETE FUER LABORATORIEN	ST	47 846	71 712	60 393	27 855	42 951	41 887	22
3755 08	ZUBEHOER, EINZEL- U. ERSATZTEILE	T	237	251	244	10 898	15 099	13 740	15
3755	INSGESAMT	74 326	103 389	96 757	.
	ANDERE FEINMECHANISCHE GERAETE								
3759 43	UMGEBUNGSLUFT-ABHAENIGKE ATEM- SCHUTZGERAETE U. ZUBEHOER	ST	855 209	935 948	864 633	38 107	64 625	60 674	5
3759 49	ANDERE ATMUNGSGERAETE	ST	163 619	205 670	171 043	16 672	37 253	28 461	5
3759 90	SONST. ANDERWEITIG NICHT GE- NANNT FEINMECHANISCHE GERAETE	ST	108 599	117 204	127 198	12 553	20 760	14 485	16
3759 09	ZUBEHOER, EINZEL- U. ERSATZTEILE	T	330	364	389	20 116	26 917	28 339	27
3759	INSGESAMT	87 448	149 856	131 859	.
	MEDIZINISCHE UNTERSUCHUNGSGERAETE								
3761 50	BLUTDRUCKMESSER (AUCH REGISTRIE- RENDE)	ST	92 078	47 234	91 756	8 405	5 444	7 917	3
3761 80	ANDERE MEDIZINISCHE UNTERSUCHUNGSGERAETE	ST	585 901	611 687	611 480	14 296	16 632	16 465	16
3761 09	ZUBEHOER, EINZEL- U. ERSATZTEILE	T	552	332	582	7 278	13 761	10 187	8
3761	INSGESAMT	29 979	35 837	34 569	.
	AERZTLICHE, ZAHNAERZTLICHE U. TIERAERZTLICHE INSTRUMENTE								
3763 11	SPRITZEN (OHNE GANZGLAS- SPRITZEN)	1000 ST	130 710	192 890	154 298	13 687	19 095	12 626	8
3763 15	BLUTTRANSFUSIONS- U. INFUSIONS- GERAETE	1000 ST	52 476	58 220	58 349	76 141	80 221	78 611	10
3763 20	KANUELEN U. HOHLNADELN	1000 ST							6
3763 30	MUNDNADELN	1000 ST	103 370	106 411	124 294	12 048	12 842	14 213	3
3763 40	SONST. AERZTLICHE U. TIERAERZTLICHE INSTRUMENTE	1000 ST	15 299	14 516	12 829	82 274	84 320	82 914	42
3763 50	BOHRINSTRUMENTE U. -WERKZEUGE FUER ZAHNAERZTLICHE BOHR- MASCHINEN	1000 ST	24 904	19 501	21 065	33 876	36 863	32 933	10
3763 80	SONST. ZAHNAERZTLICHE INSTRUMENTE (EINSCHL. HAND- U. WINKELSTUECKE)	1000 ST	5 221	9 870	9 947	38 844	50 364	49 098	22
3763 09	ZUBEHOER, EINZEL- U. ERSATZTEILE	T	288	375	411	15 090	18 007	20 053	13
3763	INSGESAMT	271 961	301 713	290 448	.

10 PRODUKTION NACH QUETERARTEN UND QUETERKLASSEN

MELDE- NR	ERZEUGNIS	EINHEIT	M E N G E			W E R T I N 1000 DM				ANZAHL DER BETR.
			1984 1. VJ	1984 4. VJ	1985 1. VJ	1984 1. VJ	1984 4. VJ	1985 1. VJ	1985 1. VJ	
3765 10	ANDERE MEDIZINMECHANISCHE GERAETE APPARATE U. GERAETE FUER ANAES- THESIE, ZUR WIEDERBELEBUNG U. FUER DIE AEROSOL-, SAUERSTOFF- U. OZONTHERAPIE	ST	86 109	91 454	203 979	43 342	86 934	65 372	8	
3765 31	MEDIZINISCHE STERILISIERGERAETE GROSSSTERILISATOREN (STATIONAER)	ST	130	498	381	6 132	15 848	12 261	8	
3765 38	KLEINSTERILISATOREN (TRANSPORTABEL)	ST	5 205	4 436	5 243	5 802	6 937	6 224	4	
3765 41	MEDIZINISCH-CHIRURGISCHE MOEBEL, DENTALSTUEHLE U.AE. SPEZIALTISCHE, -STUEHLE U. -BAENKE ZUR UNTERSUCHUNG, OPERATION ODER BEHANDLUNG	ST	3 671	4 730	4 706	21 489	17 129	23 622	12	
3765 45	ZAHNAERZTLICHE BEHANDLUNGS- STUEHLE (DENTALSTUEHLE) U.AE. MIT MECHANISCHER KIPP-, HEBE- U. SCHWENKVOORRICHTUNG	ST	853	893	823	11 789	10 420	9 963	4	
3765 49	SONST. MEDIZINISCH-CHIRURGI- SCHE MOEBEL	ST	51 909	62 385	62 364	28 663	30 634	30 668	17	
3765 70	SONST. MEDIZINMECHANISCHE U. DENTALE GERAETE U. APPARATE	ST	90 085	47 088	17 628	19 177	9 547	9 048	14	
3765 09	ZUBEHOER, EINZEL- U. ERSATZTEILE	T	297	381	240	19 472	17 285	18 592	15	
3765	INSGESAMT	155 565	194 434	175 750	.	
ERZEUGNISSE DER ORTHOPAEDIE- MECHANIK										
3767 11	MEDIZINISCHE KOMPRESSIONS- STRUEMPFE (GUMMISTRUEMPFE)	ST	934 112	900 807	855 786	21 548	22 322	21 852	10	
3767 24	BRUCHBAENDER	ST	22 337	22 146	20 522	875	955	876	23	
3767 25	STUMPFSTRUEMPFE, BANDAGEN, SUSPENSORIEN	ST	283 195	339 257	316 525	3 977	5 295	5 991	31	
3767 26	MEDIZINISCHE LEIBBINDEN	ST	70 746	90 374	77 826	5 121	5 457	5 310	55	
3767 31	FUSSSTUETZENROHRLINGE	ST	881 683	799 721	836 977	5 878	5 924	6 149	10	
3767 35	FUSSSTUETZEN, ENDFORMT	ST	369 639	371 975	364 756	4 150	4 844	4 629	42	
3767 40	ORTHOPAEDISCHE STUETZAPPARATE	ST	123 482	119 805	139 614	11 146	12 448	13 462	59	
3767 51	ORTHOPAEDISCHE PASSTEILE FUER KUENSTLICHE GLIEDER	KG	113 886	127 476	110 634	17 139	20 062	19 901	19	
3767 85	KUENSTLICHE GLIEDER, ENDFORMT	ST	52 618	42 477	45 975	7 327	8 841	10 360	61	
3767 71	ZAHNPROTHESEN, NACH INDIVIDU- ELLEN ABDRUECKEN GEFERTIGT	305 510	344 750	297 516	453	
3767 75	TEILE FUER DIE ZAHN- U. KIEFER- PROTHETIK	33 923	40 187	36 513	130	
3767 81	IMPLANTATE (OHNE HERZSCHRITT- MACHER U. ANDERE ELEKTROMEDI- ZINISCHE GERAETE)	ST	86 675	94 768	94 028	16 357	19 682	17 241	10	
3767 85	SONST. ORTHOPAEDIEMECHANISCHE ERZEUGNISSE	KG	680 879	802 069	933 919	9 974	13 065	10 834	31	
3767 09	ZUBEHOER, EINZEL- U. ERSATZTEILE	T	18	20	23	1 174	1 550	1 643	11	
3767	INSGESAMT	444 100	505 481	452 277	.	
UHREN MIT KLEINUHRWERK TASCHEN-, ARMBAND- U. AEHNLICHE KLEINUHREN										
3771 12	ELEKTRISCH ODER ELEKTRONISCH MIT PIEZOELEKTRISCHEM QUARZ ALS ZEITTEILER	ST	320 147	352 721	286 059	28 202	38 235	27 413	16	
3771 16	MIT ANDEREM ZEITTEILER NICHTELEKTRISCH, MIT AUTOMA- TISCHEM AUFGUG	ST	
3771 31	MIT PALETTENANKERHEMMUNG MIT GEHAEUSEN AUS EDELME- TALLEN ODER AUS EDELME- TALLPLATTIERUNGEN AUF EDELMETALL	ST	13 332	32 058	18 649	914	2 182	1 129	3	
3771 35	MIT GEHAEUSEN AUS ANDEREM MATERIAL (AUCH VERGOLDET, VERSILBERT ODER MIT EDEL- METALLEN PLATTIERT)	ST	45 828	98 258	53 913	2 262	4 482	2 214	7	
3771 39	MIT ANDERER HEMMUNG NICHTELEKTRISCH, MIT NICHT- AUTOMATISCHEM AUFGUG	ST	
3771 51	MIT PALETTENANKERHEMMUNG MIT GEHAEUSEN AUS EDELME- TALLEN ODER AUS EDELME- TALLPLATTIERUNGEN AUF EDELMETALL	ST	4 782	10 738	5 809	2 078	3 200	1 273	6	
3771 55	MIT GEHAEUSEN AUS ANDEREM MATERIAL (AUCH VERGOLDET, VERSILBERT ODER MIT EDEL- METALLEN PLATTIERT)	ST	88 888	80 378	60 184	4 680	5 726	4 069	12	
3771 59	MIT ANDERER HEMMUNG, Z.B. MIT STIFTANKERHEMMUNG	ST	219 149	187 424	176 612	3 529	3 170	3 193	4	
3771 70	STOPPUHREN	ST	.A	.A	.A	.A	.A	.A	2	
3771 90	ANDERE UHREN MIT KLEINUHRWERK	ST	.A	.A	.A	.A	.A	.A	1	
3771	INSGESAMT	ST	736 034	811 349	651 369	43 116	58 816	41 060	.	
ANDERE UHREN (OHNE ARMATURBRETT- U. TECHNISCHE UHREN) ELEKTRISCH ODER ELEKTRONISCH BATTERIEUHREN										
3773 11	WECKER MIT PIEZOELEKTRISCHEM QUARZ ALS ZEITTEILER	ST	1 336 701	2 668 720	2 470 819	19 435	38 897	34 464	12	
3773 13	MIT ANDEREM ZEITTEILER WANDUHREN	ST	
3773 14	MIT PIEZOELEKTRISCHEM QUARZ ALS ZEITTEILER	ST	
3773 16	MIT ANDEREM ZEITTEILER	ST	661 867	729 076	561 972	16 890	18 675	13 423	19	

10 PRODUKTION NACH GUETERARTEN UND GUETERKLASSEN

MELDE- NR	ERZEUGNIS	EINHEIT	M E N G E			W E R T I N 1000 DM			ANZAHL DER BETR.
			1984 1. VJ	1984 4. VJ	1985 1. VJ	1984 1. VJ	1984 4. VJ	1985 1. VJ	1985 1. VJ
3773 17	SONST. BATTERIEUHREN MIT PIEZOELEKTRISCHEM QUARZ ALS ZEITTEILER	ST	579 620	831 142	641 324	27 607	37 249	29 874	20 1
3773 19	MIT ANDEREM ZEITTEILER	ST							
3773 21	ANDERE ELEKTRISCHE ODER ELEK- TRONISCHE UHREN	ST	60 029	27 648	51 918	1 449	732	1 395	3
3773 28	WECKER	ST	635	1 039	510	621	922	761	5
	SONST. ELEKTRISCHE ODER ELEKTRONISCHE UHREN	ST							
	NICHELEKTRISCH								
	WECKER								
3773 31	GROSSWECKER	ST	817 566	620 230	629 235	9 832	8 243	8 230	5
3773 38	SONST. WECKER	ST	518 653	561 570	460 989	4 990	4 552	3 820	5
3773 40	JAHRESUHREN	ST	16 735	26 274	.A	854	1 335	.A	2
	WANDUHREN								
3773 51	KUECHENUHREN	ST	.A	.A	.A	.A	.A	.A	1
3773 54	KUCKUCKSUHREN MIT VOLLEM STUNDENRUF	ST	46 511	65 907	50 609	3 417	5 733	4 480	7
3773 57	JOCKEYUHREN								
	Z.B. KUCKUCKSUHREN MIT VIER- TELSTUNDENRUF, SCHAUKEU- U. MINIATURPENDELUHREN MIT GE- WICHTS- ODER FEDERAUFZUG	ST	298 306	416 479	405 943	6 097	9 072	6 637	6
3773 59	SONST. WANDUHREN	ST	53 400	252 822	166 482	5 999	9 789	7 035	13
3773 70	TISCH-, KAMINUHREN U. DGL.	ST	38 930	109 946	51 936	2 714	5 068	3 107	11
3773 80	SONST. NICHELEKTRISCHE UHREN	ST	.A	.A	.A	.A	.A	.A	8
3773	INSGESAMT	ST	4 437 363	6 329 166	5 515 326	102 510	144 631	116 613	.
	ARMATURBRETTUHREN U. DGL. FUER KRAFTFAHRZEUGE, SCHIFFE U. ANDERE FAHRZEUGE								
3774 10	MIT PIEZOELEKTRISCHEM QUARZ ALS ZEITTEILER	ST	.A	.A	.A	.A	.A	.A	3
3774 50	MIT ANDEREM ZEITTEILER	ST	.A	.A	.A	.A	.A	.A	1
3774	INSGESAMT	ST	1 543 038	1 279 976	1 346 223	45 758	36 094	38 340	.
	TECHNISCHE UHREN								
	KONTROLLAPPARATE U. ZEITMESSER MIT UHRWERK								
3775 11	REGISTRIERUHREN	ST	127 844	127 328	126 355	8 319	9 077	8 487	7
3775 17	KURZZEITMESSER	ST	436 849	465 588	405 940	3 387	3 590	3 073	9
3775 19	SONST. KONTROLLAPPARATE	ST	.A	.A	.A	.A	.A	.A	8
3775 50	ZEITAUSSCHUESER MIT MECHANISCHEM UHRWERK	ST	.A	.A	.A	.A	.A	.A	2
3775	INSGESAMT	ST	642 526	649 813	601 329	16 585	18 905	16 917	.
	WERKE FUER UHREN (LOSE WERKE)								
	KLEINUHRWERKE, GANGFERTIG								
3777 21	ELEKTRISCH ODER ELEKTRONISCH MIT PIEZOELEKTRISCHEM QUARZ ALS ZEITTEILER	ST	.A	.A	.A
	DARUNTER ZUM ABSATZ BESTIMMT	ST	.A	.A	.A	.A	.A	.A	2
3777 25	MIT ANDEREM ZEITTEILER	ST
	DARUNTER ZUM ABSATZ BESTIMMT	ST
	NICHELEKTRISCH								
3777 30	MIT AUTOMATISCHEM AUFZUG	ST	.A	.A	.A
	DARUNTER ZUM ABSATZ BESTIMMT	ST	.A	.A	.A	.A	.A	.A	1
3777 40	MIT NICHTAUTOMATISCHEM AUFZUG	ST
	DARUNTER ZUM ABSATZ BESTIMMT	ST
	ANDERE UHRWERKE, GANGFERTIG								
3777 72	ELEKTRISCH ODER ELEKTRONISCH MIT PIEZOELEKTRISCHEM QUARZ ALS ZEITTEILER	ST	.A	.A	.A
	DARUNTER ZUM ABSATZ BESTIMMT	ST	5 617 112	7 098 582	6 398 374	29 786	35 387	33 585	12
	MIT ANDEREM ZEITTEILER								
3777 75	BATTERIEWERKE	ST
	DARUNTER ZUM ABSATZ BESTIMMT	ST
3777 78	SONST. ART	ST	.A	.A	.A
	DARUNTER ZUM ABSATZ BESTIMMT	ST	.A	.A	.A	.A	.A	.A	3
3777 90	NICHELEKTRISCH	ST	.A	.A	.A
	DARUNTER ZUM ABSATZ BESTIMMT	ST	497 775	496 276	429 922	21 115	21 273	18 161	15
3777	INSGESAMT	ST	.A	.A	.A
	DARUNTER ZUM ABSATZ BESTIMMT	ST	.A	.A	.A	.A	.A	.A	.
	UHRENROHWERKE FUER KLEINUHREN								
3778 10	MIT PALETTENANKERHEMMUNG	ST	.A	.A	.A
	DARUNTER ZUM ABSATZ BESTIMMT	ST	.A	.A	.A	.A	.A	.A	1
3778 90	MIT ANDERER HEHMUNG	ST
	DARUNTER ZUM ABSATZ BESTIMMT	ST
3778	INSGESAMT	ST	.A	.A	.A
	DARUNTER ZUM ABSATZ BESTIMMT	ST	.A	.A	.A	.A	.A	.A	.
	EINZELTEILE FUER UHREN								
	FERTIGE GEMAEUSE								
3779 11	FUER UHREN MIT KLEINUHRWERK AUS EDELMETALLEN ODER AUS EDELMETALLPLATTIERUNGEN AUF EDELMETALL	ST	1 262	1 228	5 019	93	117	444	3
	AUS ANDEREN METALLEN								
3779 13	VERGOLDET, VERSILBERT ODER MIT EDELMETALLEN PLATTIERT	ST	402 505	419 729	423 154	9 128	10 822	10 255	10
3779 15	AUS SONST. METALLEN	ST	6
3779 17	AUS ANDEREM MATERIAL	ST	152 664	126 314	30 076	1 573	1 998	1 416	2
3779 50	FUER ANDERE UHREN	ST	411 615	308 528	297 153	5 894	6 624	5 747	8
	ANDERE EINZELTEILE FUER UHREN								
3779 91	UHRFEDERN	ST	13 604 572	13 003 320	17 512 434	2 594	2 068	2 698	3
3779 95	SONST. EINZELTEILE FUER UHREN	KG	1 175 123	1 165 122	1 102 345	31 690	34 728	33 812	38
3779	INSGESAMT	50 972	56 357	54 372	.

10 PRODUKTION NACH GUETERARTEN UND GUETERKLASSEN

MELDE- NR	ERZEUGNIS	EINHEIT	M E N G E			W E R T I N 1000 DM			ANZAHL DER BETR.
			1984	1984	1985	1984	1984	1985	
			1. VJ	4. VJ	1. VJ	1. VJ	4. VJ	1. VJ	
3795 10	REPARATUREN	6 742	7 202	8 431	41
3795 20	AN OPTISCHEN ERZEUGNISSEN				
	AN FOTO-, PROJEKTIONS- U.				
	KINOGERAETEN	1 691	1 748	1 548	14
3795 50	AN FEINMECHANISCHEN ERZEUGNISSEN	45 517	50 805	41 892	149
3795 70	AN UHREN	1 219	1 368	1 016	19
3795	INSGESAMT	55 169	61 123	52 887	.
3796 00	LOHNVEREDLUNGSARBEITEN AN FEIN- MECHANISCHEN U. OPTISCHEN ER- ZEUGNISSEN, UHREN	13 247	12 603	13 228	19
3797 00	MONTAGEN VON FEINMECHANISCHEN U. OPTISCHEN ERZEUGNISSEN, UHREN	37 742	52 545	52 185	42
EISEN-, BLECH- UND METALLWAREN									
PISTOLEN U. REVOLVER									
3811 20	SCHRECKSSCHUSS- U. SCHEINTOD- PISTOLEN (AUCH LEUCHT-, SIG- NAL-, STARTPISTOLEN)	ST	89 884	202 370	86 118	7 101	16 434	7 204	7
3811 90	SONST. PISTOLEN U. REVOLVER	ST	31 857	27 888	33 828	11 628	11 217	12 161	8
3811	INSGESAMT	ST	121 741	230 258	119 946	18 729	27 651	19 365	.
SPORT-, JAGDGEWEHRE U. AEWNLICHE WAFFEN									
3813 20	SPORTGEWEHRE (KLEINKALIBERGE- WEHRE, SCHIEBENBUECHSEN U.AE.)	ST	13 463	14 800	20 464	5 486	7 448	7 168	6
	JAGDGEWEHRE	ST	4 080	4 413	3 114	3 564	3 814	2 929	5
3813 55	JAGDBUECHSEN	ST							
3813 59	JAGDFLINTEN U. SONST. JAGDGE- WEHRE ALLER ART	ST	1 935	3 522	1 596	3 764	5 952	4 308	5
3813 70	LUFT-, GASDRUCKGEWEHRE U. -PISTOLEN	ST	23 682	53 332	63 523	7 845	13 430	9 089	6
3813 90	SONST. HANDELSWAFFEN U.AE. GE- RAETE, Z.B. WETTERKANONEN U. LEINENSCHIESSGERAETE, WERK- ZEUGE ZUM BOLZENSETZEN, DUE- BELN, NIETEN	ST	4 954	8 303	9 237	625	647	688	5
3813	INSGESAMT	ST	48 114	84 370	97 934	21 284	31 291	24 182	.
3817 00	EINZEL- UND ERSATZTEILE FUER HANDELSWAFFEN	4 069	3 798	3 686	11
3819 00	SCHIESSBEDARF FUER HANDELSWAFFEN Z.B. PATRONEN, KUGELN, SCHROT	26 376	33 309	45 882	4
AEXTE, HOBELEISEN, AMBOSS-EIN- SATZWERKZEUGE, HAMMER U.AE.									
3821 10	AEXTE, BEILE, HAMMEN U. AND. SPALT- U. SCHAEDELWERKZEUGE	T	587	490	544	4 300	3 720	4 145	9
3821 40	BEITEL, HOBELEISEN, HOBEL- STECH- U. SCHNITZWERKZEUGE	T	272	271	216	5 458	5 552	5 053	7
3821 70	AMBOSS-EINSATZWERKZEUGE, FAEU- STEL U. HAMMER	T	1 900	1 481	1 703	10 755	8 799	9 570	9
3821	INSGESAMT	T	2 759	2 242	2 463	20 512	18 071	18 768	.
MASCHINENWERKZEUGE FUER ARBEITEN IM MAUERWERK, BERG- U. TIEFBAU, BOHR- U. SCHLEIFAPPARATE									
MASCHINENWERKZEUGE FUER ARBEI- TEN IM MAUERWERK, BERG- U. TIEFBAU									
3822 12	FREIHANDFRAESER FUER ARBEITEN IM MAUERWERK	T
3822 18	ANDERE MASCHINENWERKZEUGE F. ARBEITEN IM MAUERWERK, IM BERG-, STRASSEN- U.A. TIEF- BAU, Z.B. STEINBOHRER	T	746	864	871	7 827	10 039	10 685	10
3822 50	MASCHINENBOHRER F.D. BEARBEI- TUNG V. HOLZ U. SONST. NICHT- METALLISCHEN WERKSTOFFEN (OHNE STEINBOHRER)	T	35	31	31	3 404	3 184	3 253	5
3822 60	HANDBOHRER, BOHRWINDEN, DRILL- BOHRAPPARATE U.A. HANDBETRIE- BENE BOHRMASCHINEN, SCHLEIFAP- PARATE F. HAND- U. FUSSAN- TRIEB	T	70	61	127	1 081	852	3 621	4
3822	INSGESAMT	T	851	956	1 029	12 312	14 075	17 559	.
SAEGEN, SAEGEBLAETTER UND SAEGEN- ZUBEHOER									
HANDSAEGEN U. SAEGEBLAETTER F. HOLZ U.A. NICHTMETALLISCHE WERKSTOFFE									
3823 12	HANDSAEGEN ALLER ART, Z.B. HEFT-, LANG-, LAUB-, STEIN- SAEGEN	T	1 385	1 354	1 329	14 476	15 257	14 872	15
3823 13	KREISSAEGEBLAETTER	T	581	589	580	6 887	6 968	6 875	10
3823 15	BANDSAEGEBLAETTER (AUCH IN ROLLEN)	T	181	166	176	3 091	3 091	3 051	5
3823 18	GATTERSAEGEBLAETTER U. SONST. LANGSAEGEBLAETTER (OHNE LAUBSAEGEBLAETTER)	T	.A	.A	.A	.A	.A	.A	2
3823 20	LAUBSAEGEBLAETTER FUER ALLE WERKSTOFFE	T	38	40	42	3 712	4 398	4 086	5

10 PRODUKTION NACH GUETERARTEN UND GUETERKLASSEN

MELDE- NR	ERZEUGNIS	EINHEIT	M E N G E			W E R T I N 1000 DM			ANZAHL DER BETR.
			1984 1. VJ	1984 4. VJ	1985 1. VJ	1984 1. VJ	1984 4. VJ	1985 1. VJ	
HANDSAEGEN UND SAEGBLAETTER FUEER METALL									
3823 41	KREISSAEGBLAETTER, MIT EIN- ZELZAEHNEN OD. MIT SEGME- TEN BESTUECKT	T	835	849	914	14 529	15 002	15 120	9
3823 42	KREISSAEGBLAETTER NACH DIN 1837, 1838 U.AE. SONDERKON- STRUKTIONEN	T	197	195	215	8 913	8 725	10 061	11
3823 44	SONST. KREISSAEGBLAETTER	T	478	482	330	3 752	3 928	2 680	6
3823 46	LANGSAEGBLAETTER (OHNE LAUBSAEGBLAETTER)	T	263	249	271	9 109	8 541	9 327	9
3823 48	BANDSAEGBLAETTER	T	668	388	438	11 543	13 127	14 799	4
3823 49	HANDSAEGEN ALLER ART	T	61	57	59	2 011	1 922	1 951	4
3823 90	SAEGENZUBEHOER Z.B. ANGELN, AUGEN, OEHRE, BOGEN, GESTELLE, GRIFFE, HEFTE, SCHRAENKEISEN	T	.A	.A	.A	.A	.A	.A	3
3823	INSGESAMT	T	4 867	4 519	4 471	80 290	83 199	84 529	.
MASCHINENWERKZEUGE FUEER DIE BEAR- BEITUNG VON HOLZ, KUNSTSTOFF U. AE. NICHTMETALLISCHEN WERKSTOF- FEN, MASCHINENMESSER									
3824 11	FRAES- U. SAEGEKETTEN	T	9	9	9	1 527	1 493	2 428	3
3824 15	FRAESER, FRAESKOEPFE U. VER- WANDTE MASCHINENWERKZEUGE	T	294	257	264	19 465	18 905	17 499	14
MASCHINENMESSER Z. ZERKLEINERN U. SCHNEIDEN (AUCH F. HANDAP- PARATE ALLER ART)									
RUNDE MASCHINENMESSER (KREIS- MESSER) (OHNE SOLCHE FUEER MAEH- U. ERNTEMASCHINEN)									
3824 91	FUEER DIE METALLBEARBEITUNG	T	115	124	124	7 574	8 867	8 215	6
3824 92	FUEER KUECHENMASCHINEN U. NAHRUNGSMITTELHERSTEL- LUNGSMASCHINEN (EINSCHL. LANGER MASCHINENMESSER U. LOCHSCHEIBEN)	T	548	408	442	15 147	11 583	12 964	10
3824 93	SONST. ART	T	90	158	163	3 547	4 449	4 592	6
3824 94	MASCHINENMESSER FUEER MAEH- U. ERNTEMASCHINEN	T	1 151	971	1 307	6 052	5 063	6 849	8
ANDERE MASCHINENMESSER (EINSCHL. STANZMESSER)									
3824 95	FUEER DIE METALLBEARBEITUNG	T	680	706	692	10 522	11 505	10 857	11
3824 96	FUEER DIE BEARBEITUNG VON HOLZ, KUNSTSTOFF U. VER- WANDTEN WERKSTOFFEN	T	171	225	223	3 275	4 527	4 493	8
3824 98	FUEER DIE BEARBEITUNG VON SONST. MATERIAL (PAPIER, TEXTILIEN, LEDER, GUMMI, PELZEN, TABAK)	T	381	413	440	12 146	12 679	13 002	16
3824	INSGESAMT	T	3 440	3 269	3 665	79 256	79 072	80 899	.
ZANGEN, BLECHSCHEREN, FEILEN U.AE.									
3825 10	ZANGEN (AUCH SCHNEIDEND), LOCH- EISEN U.AE. WERKZEUGE	T	2 090	1 864	2 152	35 803	33 271	40 504	23
3825 30	BLECHSCHEREN U.AE. SCHEREN ZUM SCHNEIDEN VON METALL	T	674	458	875	9 662	5 861	9 792	7
3825 50	FEILEN U. RASPELN	T	369	375	319	9 724	9 380	9 896	4
3825	INSGESAMT	T	3 133	2 697	3 347	55 190	48 512	60 192	.
DREHWERKZEUGE, ZIEHWERKZEUGE U.AE.									
3826 10	DREHWERKZEUGE U.A. EINZAHNIGE ZERSPANUNGSWERKZEUGE FUEER METALL	T	144	132	193	9 089	9 119	10 544	17
3826 40	ZIEHWERKZEUGE FUEER DRAHT-, ROHR- U. STANGENZUG	T	105	398	71	3 225	5 986	3 828	6
3826 70	ABDREH- U. KORDIERWERKZEUGE, ANBOHRAPPARATE (ABDICHTAPPARA- TE), ROHRWALZEN	T	7	8	8	1 212	1 791	1 941	3
3826	INSGESAMT	T	256	538	271	13 527	16 896	16 313	.
MONTAGE- U. SONDERWERKZEUGE									
MONTAGEWERKZEUGE									
3827 21	SCHRAUBSTOECKE (OHNE MASCHI- NENSCHRAUBSTOECKE)	T	1 573	1 467	1 148	11 564	9 499	7 253	9
3827 22	KLEBSCHRAUBEN, FEILKLOBEN U.AE. SPANNZUEGE F. MONTAGEARBEITEN	T	365	209	99	2 958	3 537	1 787	4
3827 23	SCHRAUBZWINGEN, SCHRAUBKNECHTE U.AE. VERLEIMUNGSWERKZEUGE, DIELENPRESSEN, HOBELBANKSPIN- DELN, -HAKEN U. -ZUBEHOER	T	3 278	2 749	2 962	13 774	13 255	13 613	7
3827 24	SCHRAUBENDREHER (SCHRAUBENZIE- HER) U. SCHRAUBENDREHEREIN- SAETZE	T	2 326	2 014	2 605	38 711	33 999	42 876	26
3827 25	STECKSCHLUESSEL, STECKSCHLUES- SELEINSAETZE U. DAZUGEOERIG- E VERBINDUNGS- U. ANTRIEBS- TEILE	T	1 993	1 760	1 916	31 235	29 252	32 411	12
SCHRAUBENSCHLUESSEL (EINSCHL. EINSATZ- U. DAZUGEOERIGER BETAETIGUNGSWERKZEUGE)									
3827 26	FEST Z.B. MAUL- U. RINGSCHLUES- SEL, FLACHE SCHRAUBEN- SCHLUESSEL	T	3 394	3 322	3 719	47 766	48 688	52 797	21
3827 27	VERSTELLBAR (AUCH ROHR- ZANGEN)	T	501	316	346	8 204	5 256	6 003	9

10 PRODUKTION NACH GUETERARTEN UND GUETERKLASSEN

MELDE- NR	ERZEUGNIS	EINHEIT	M E N G E			W E R T I N 1000 DM			ANZAHL DER BETR.
			1984	1984	1985	1984	1984	1985	
			1. VJ	4. VJ	1. VJ	1. VJ	4. VJ	1. VJ	1. VJ
3827 29	SONST. MONTAGEWERKZEUGE Z.B. AUFRÄUBER, DURCHSCHLÄ- GER, KOERNER, MEISSEL, NIET- ZIEHER, SCHÄBER, KISTENOEFF- NER U.AE.	T	580	538	520	9 464	8 726	7 884	16
3827 50	SONDERWERKZEUGE, A.N.G. Z.B. TELEGRAFENBAUWERKZEUGE, WERKZEUGE FÜR DIE LEDERBEAR- BEITUNG, KELLEN, SPACHTELN, GLASSCHNEIDER U.AE.	T	649	595	637	16 205	16 127	15 159	16
3827	INSGESAMT	T	14 661	12 970	13 953	179 882	168 340	179 783	.
	HARTMETALL UND HARTMETALLWERKZEU- GE, DIAMANTWERKZEUGE								
3828 11	HARTMETALL Z.B. HARTMETALLPLATTEN, -STAEBE U. -FORMKÖRPER	T	245	295	273	49 951	54 484	54 055	12
	HARTMETALLWERKZEUGE HARTMETALL- U. HARTMETALL- BESTÜCKTE								
3828 41	DREHWERKZEUGE U. ANDERE EIN- ZÄHNIGE ZERSPANUNGSWERKZEU- GE FÜR METALL- U.A. WERK- STOFFE	T	622	617	659	62 250	65 404	72 638	28
3828 42	ZERSPANUNGSWERKZEUGE FÜR HOLZ, KUNSTSTOFF U.AE. NICHTMETALLISCHE WERKSTOFFE	T	133	129	128	21 096	21 630	22 104	11
	HARTMETALLBESTÜCKTE SÄGE- BLÄTTER FÜR DIE BEARBEITUNG VON HOLZ, KUNSTSTOFF U.A. NICHTMETALL. WERKSTOFFEN	T	355	321	354	23 800	21 874	23 043	13
3828 45	VON METALL	T	151	265	186	2 971	6 314	3 663	4
3828 46	HARTMETALLBESTÜCKTE MASCHI- NENMESSER F.D. BEARBEITUNG VON METALL U.A. WERKSTOFFEN	T	.A	.A	.A	.A	.A	.A	2
3828 51	HARTMETALL-KALTPRESSWERKZEUGE FÜR DIE MASSIVUMFORMUNG VON METALL	T	32	49	31	4 021	4 112	4 343	6
3828 53	HARTMETALL-ZIEHWERKZEUGE FÜR DRAHT-, ROHR- U. STANGENZUG U. AE. WERKZEUGE FÜR SPAN- LOSE UMFORMUNG VON METALL	T	109	140	127	8 599	10 026	10 605	9
	HARTMETALLBESTÜCKTE MASCHI- NENWERKZEUGE								
3828 55	FÜR ARBEITEN IM BERGBAU, STRASSEN- U. ANDEREN TIEFBAU	T	266	264	307	13 245	13 298	15 388	5
3828 57	FÜR ARBEITEN IM MAUERWERK U. FÜR ÄHNLICHE ZWECKE	T	653	613	713	22 945	24 104	23 926	8
3828 59	SONSTIGE HARTMETALL- U. HART- METALLBESTÜCKTE WERKZEUGE	T	.A	.A	.A	.A	.A	.A	3
	DIAMANTWERKZEUGE DIAMANTZIEHWERKZEUGE	1 798	2 044	2 006	5
3828 71	VIELKORN-DIAMANTWERKZEUGE				
3828 73	ZUM SÄGEN	17 898	13 095	13 065	8
3828 76	SONST. ART	11 616	10 114	10 419	14
3828 78	DIAMANT-TIEFBOHRKRÖNEN	8 534	11 808	7 984	3
3828 79	EINZELDIAMANTWERKZEUGE	6 031	8 223	7 267	7
3828	INSGESAMT	262 887	278 949	281 908	.
	ANREISS-, MESS- U. SONST. WERKZEUGE EINFACHE ANREISS- U. MESSZEUGE FÜR HANDWERKER								
3829 20	LÄNGENMESSZEUGE (BANDMASSE, MESSLATTEN U. AE.)	9 263	11 998	10 532	11
3829 40	SONST. ANREISS- U. MESSZEUGE (WINKEL, ZIRKEL U.AE.)	4 922	4 602	5 606	6
3829 80	SONSTIGE WERKZEUGE A. N. G.	T	323	325	375	7 174	7 841	8 656	12
3829 90	VORGEARBEITETE TEILE (ROHLINGE) ZU DEN VORGENANNTEN WERKZEUGEN	T	712	625	657	5 157	5 154	4 119	6
3829	INSGESAMT	26 516	29 595	28 913	.
	OFEN, HERDE, KOCHANLAGEN U. WASSERHEIZER								
	RAUMHEIZÖFEN AUS GUSS U. BLECH, AUCH GROSSRAUMÖFEN FÜR BEHEIZUNG MIT FESTEN BRENNSTOFFEN (KÖHLE U.AE.)	ST	32 491	40 672	35 335	19 700	24 455	21 182	11
3831 10	MIT ÖLBEHEIZUNG	ST	27 888	46 257	36 327	11 007	17 247	16 030	9
3831 30	MIT GASBEHEIZUNG	ST	36 656	30 297	34 287	20 515	20 302	21 763	10
3831 50	GASWANDHEIZÖFEN, Z.B. BADE- ZIMMERÖFEN	ST	55 287	40 231	55 223	15 510	13 511	18 061	6
3831 90	INSGESAMT	ST	152 322	157 457	161 172	66 732	75 515	77 036	.
	HAUSHALTSHERDE								
3833 10	KÖHLENHERDE	ST	15 686	14 210	13 581	12 994	13 514	11 966	8
3833 30	HERDE MIT ÖLBEHEIZUNG	ST	1 931	3 475	2 528	729	1 396	1 010	5
3833 50	GAS-EINGAUGERÄTE	ST	7 172	4 976	3 593	5 142	3 221	2 277	5
3833 70	GAS-KOCHMULDEN (EINSCHL. GAS- -KOCHELFEDERN AUS GLASKERAMIK)	ST	8 246	13 069	10 570	2 853	3 213	2 694	6
3833 90	GAS-STANDHERDE	ST	26 705	27 219	28 402	11 982	13 672	14 662	10
3833	INSGESAMT	ST	59 740	62 949	58 674	33 700	35 015	32 609	.
	GROSSKÜCHENGGERÄTE								
3835 10	MIT GASBEHEIZUNG	ST	2 802	2 952	3 639	7 701	7 280	9 796	14
3835 40	MIT ELEKTRISCHER BEHEIZUNG	ST	12 161	13 135	14 667	24 883	31 075	31 675	22
3835 70	MIT SONSTIGER BEHEIZUNG	ST	2 318	4 046	3 624	3 647	8 374	6 227	9
3835	INSGESAMT	ST	17 281	20 133	21 930	36 230	46 729	47 698	.

10 PRODUKTION NACH QUETERARTEN UND QUETER KLASSEN

MELDE- NR	ERZEUGNIS	EINHEIT	M E N G E			W E R T I N 1000 DM			ANZAHL DER BETR.
			1984 1. VJ	1984 4. VJ	1985 1. VJ	1984 1. VJ	1984 4. VJ	1985 1. VJ	1985 1. VJ
3842 74	TIERFALLENA	.A	.A	2
3842 75	BAUGERAETE, Z.B. MOERTELKUE- BEL, -TRAEGER, BRECHSTANGEN	T	1 511	1 517	1 106	2 638	2 598	1 894	4
3842 76	HANDHEBELBLECHSCHEREN U. -LOCHSTANZEN, BETONEISENBIE- GER U. -EISENSCHEREN	T	.A	.A	.A	.A	.A	.A	1
3842 77	HANDGERAETE FUER MECHANISCHE VERPACKUNG	ST	.A	.A	.A	.A	.A	.A	2
3842 79	ZUBEHOER, EINZEL- U. ERSATZ- TEILE	T	20 256	16 510	17 691	70 727	34 737	38 593	17
	ANDERE GERAETE U. BEDARFS- ARTIKEL AUS STAHLBLECH								
3842 84	STAHLLEITPLANKEN	T	18 092	20 303	11 472	22 020	27 370	15 225	6
3842 87	VERKEHRSZEICHEN, BOJEN, SEE- ZEICHEN, SICHERHEITSEINRICHTUN- GEN, ABSPERRGERAETE, LEITEINRICHTUN- GEN	T	603	682	537	4 178	5 583	4 096	18
3842 91	LATERNEN U. LAMPEN, AUCH STURMLATERNEN	T	.A	.A	.A	.A	.A	.A	3
3842 93	HANDFEUERLOESCHER AUTOFUERLOESCHER BIS 2 KG	ST	188 903	93 960	143 475	3 553	2 395	3 487	4
3842 94	PULVERFUELLUNG SONST. HANDFEUERLOESCHER	ST	297 574	330 519	304 551	25 353	28 389	27 540	7
3842 95	SCHILDER AUS STAHLBLECH TYPENSCHILDER, SKALEN- U. ZIFFERBLAETTER, FRONT- BLENDE	T	8	8	7	486	438	431	4
3842 96	SCHALTBILDER	T	.A	.A	.A	.A	.A	.A	2
3842 97	SONST. SCHILDER	T	900	1 426	1 234	8 840	11 720	11 020	18
3842 98	SONST. GERAETE U. BEDARFS- ARTIKEL	T	11 966	14 577	15 843	65 743	74 698	85 329	73
3842	INSGESAMT	530 573	533 665	515 712	.
	ERZEUGNISSE AUS STAHLBLECH FUER DEN ZENTRALHEIZUNGS- U. ANDEREN BAUBEDARF								
	HEIZKOEPPER U.A. ERZEUGNISSE FUER ZENTRALHEIZUNGEN								
3843 12	STAHLRADIATOREN	T 1000 M2 1)	8 200 833	7 055 718	7 602 837	23 673	20 320	22 931	8
3843 13	PLATTENHEIZKOEPPER	T 1000 M2 1)	20 032 2 577	16 052 1 995	17 258 2 103	74 299	62 166	65 032	14
3843 14	SONST. HEIZKOEPPER Z.B. GAS- ROEHRERADIATOREN, KONVEKTOREN, RIPPENROHRE	T	2 094	1 876	1 678	13 121	12 169	10 546	11
3843 15	DRUCKWASSERKESSEL, KONDEN- SAT- U. WRASENBEHAELTER	T	2 349	2 195	2 211	10 452	9 762	9 534	17
3843 16	AUSDEHNUNGSGEFAESSE	T	1 154	1 244	1 579	9 651	10 373	10 811	14
3843 17	HEIZUNGSBOILER U.AE. UNBE- HEIZTE BEHAELTER FUER	T	4 582	5 106	4 173	43 253	52 581	38 340	25
3843 19	WASSERERWARMUNGSANLAGEN ZUBEHOER FUER ZENTRALHEI- ZUNGEN	T	930	992	773	8 975	8 283	7 016	9
	STAHLTUEREN, -TORE U. TUERZAR- GEN AUS GEFALZTEN BLECHPRO- FILIEN								
3843 23	FEUERSCHUTZTUEREN	T	19 466	18 128	14 661	39 596	34 858	28 682	30
3843 24	ANDERE STAHLTUEREN	T	9 945	10 026	7 712	29 494	30 073	26 356	38
3843 26	GARAGENTORE (OHNE ROLLTORE)	T	13 306	16 741	10 303	41 491	52 141	33 174	20
3843 27	ROLLTORE	T M2	535 21 175	629 25 687	687 25 584	687	7 643	8 274	14
3843 28	ANDERE STAHLTORE	T	1 435	2 140	1 164	11 263	16 846	9 332	21
3843 37	STAHLTUERZARGEN	T	7 703	6 578	5 710	24 743	21 722	18 093	25
3843 41	KELLERFENSTER AUS STAHL	T	2 028	1 573	1 212	5 646	5 363	4 282	6
3843 48	SONSTIGE STAHLFENSTER AUS GE- FALZTEN BLECHPROFILIEN	T	3 547	3 837	2 654	16 896	16 489	11 809	14
	ANDERE BAUELEMENTE AUS STAHL- BLECH								
3843 51	ROLLAEDEN AUS STAHL	T M2	.A .A	.A .A	.A .A	.A	.A	.A	2
3843 53	SCHEREN- U. ROLLGITTER AUS STAHL	T M2	.A .A	.A .A	.A .A	.A	.A	.A	5
3843 55	HAUS- U. WANDVERKLEIDUNGEN	T	14 529	34 539	18 434	28 386	105 475	47 909	12
3843 57	TRENNWAENDE AUS GEFALZTEN STAHLBLECHPROFILIEN	T	3 341	3 888	3 393	34 897	37 828	31 957	17
3843 59	SONSTIGE BAUELEMENTE AUS STAHLBLECH	T	15 294	12 452	11 268	36 732	31 517	28 549	25
3843 65	BEDACHUNGSARTIKEL AUS STAHL- BLECH (DACHRINNEN, -PFANNEN, -ENTLUEFTER, -HAKEN U.AE.)	T	6 491	10 780	9 397	21 314	30 164	23 523	24
3843 67	ROHRSCHAPELN U. -SCHELLEN	T	4 611	8 144	1 973	12 736	9 987	9 708	12
3843 71	STAHLBLECHROHRE (REGEN-, OFEN-, RAUCHROHRE)	T	3 027	3 776	3 560	12 330	14 965	13 627	37
3843 76	ROHRFORM-, ROHRVERSCHLUSS- U. ROHRVERBINDUNGSTUECKE AUS STAHLBLECH	T	1 880	2 002	1 675	9 187	9 894	8 538	22
	ANDERE ERZEUGNISSE AUS STAHL- BLECH FUER DEN BAUBEDARF								
3843 81	KANALARTIKEL	T	938	863	751	4 357	3 899	3 280	6
3843 83	GEPRESSTE BOEDEN (KESSEL- BOEDEN)	T	10 284	17 947	11 728	36 321	49 253	36 552	22
3843 87	STAHLBADEWANNEN	T	11 601	10 404	10 938	37 356	34 120	34 985	5
3843 88	SONST. ERZEUGNISSE FUER DEN BAUBEDARF	T	2 240	2 227	1 995	19 993	16 638	16 460	28
3843 90	BLECHKONSTRUKTIONEN (WELLBLECHGARAGEN, RUTSCHEN- BLECHE, FAHRRADSTAEENDE U.AE.)	T	23 030	27 632	27 289	114 252	116 600	110 855	120
3843	INSGESAMT	729 955	826 358	671 399	.

1) IN 1000 M2 HEIZFLAECH.

10 PRODUKTION NACH QUETERARTEN UND QUETERKLASSEN

MELDE- NR	ERZEUGNIS		MENGE			WERT IN 1000 DM			ANZAHL DER BETR.
			1984 1. VJ	1984 4. VJ	1985 1. VJ	1984 1. VJ	1984 4. VJ	1985 1. VJ	1985 1. VJ
	WASSERHEIZER (EINSCHL. WASSERHEIZERN)								
3837 10	MIT KOHLENBEHEIZUNG	ST	7 461	6 387	8 506	1 693	1 536	2 020	4
3837 30	MIT OELBEHEIZUNG	ST	.A	.A	4 217	.A	.A	1 316	3
3837 50	MIT GASBEHEIZUNG	ST	316 062	271 054	301 247	190 686	180 188	210 325	8
3837 90	SONNENKOLLEKTOREN	1000 M2	.A	.A	17	.A	.A	1 384	4
3837	INSGESAMT	195 661	184 028	215 045	.
	SONSTIGE HEIZ- U. KOCHGERAETE								
3839 10	HOLZKOHLENGRILLGERAETE	ST	207 711	17 811	200 859	3 416	250	3 203	4
3839 50	SONST. GERAETE (Z.B. G.R.)	ST	5 947	8 781	7 412	8 635	7 859	5 252	6
3839	INSGESAMT	ST	213 658	26 592	208 271	12 051	8 109	8 455	.
3830 09	ZUBEHOER, EINZEL- U. ERSATZTEILE FUER HEIZ- U. KOCHGERAETE	59 221	64 409	63 899	38
	GERAETE U. BEDARFSARTIKEL AUS STAHLBLECH FUER DIE LANDWIRT- SCHAFT								
3841 10	JAUCHE- U. WASSERFAESSER	T	67	46	67				
		ST	192	85	155	331	215	304	3
3841 20	VIEHFUTTERDAEMPFER	ST	549	991	768	415	720	767	4
3841 30	SCHNEIDGERAETE, Z.B. GRASSCH- REN, HAUER, PLANTAGENMESSER, SENSEN, SICHELN	ST	164 292	281 385	207 083	2 212	2 458	2 771	5
3841 45	VERSCHLEISSTEILE FUER BODENBE- ARBEITUNGSGERAETE (PFLUGSCHA- RE, STREICHBLECHE, SOHLEN, EG- GEN- U. KULTIVATORFEDERZINKEN)	T	2 867	1 739	2 068	10 406	6 874	7 377	8
	BODENBEARBEITUNGSGERAETE								
3841 81	GABELN U. ZINKENHACKEN	ST	524 216	532 973	657 147	6 791	5 685	7 542	4
3841 82	BLATT-, SPITZ-, KREUZ- U.A., STAELERNE HACKEN	ST	94 286	220 699	245 481	853	1 570	1 752	5
3841 85	STAHLRECHEN	ST	245 497	464 548	513 161	1 393	3 167	3 927	6
3841 87	SPATEN U. SCHAUFELN	ST	763 467	619 377	754 494	6 948	6 280	6 955	7
3841 89	SONSTIGE GERAETE (JAETER, SCHABEISEN U.AE.)	4 042	6 469	6 750	8
3841 90	SONSTIGE GERAETE U. BEDARFSAR- TIKEL, Z.B. HANDSAEGERAETE, KARTOFFELKOERBE U.AE.	2 543	2 146	2 805	12
3841 09	ZUBEHOER, EINZEL- U. ERSATZTEILE	T	1 181	1 382	1 251	7 545	9 183	8 573	8
3841	INSGESAMT	43 480	44 766	49 523	.
	GERAETE U. BEDARFSARTIKEL AUS STAHLBLECH FUER HAUSWIRTSCHAFT, GEWERBE U. VERKEHR								
3842 11	HAUSHALTS-, KUECHEN- U. A.E. GERAETE KOCH-, BRAT- U. BACKGESCHIRRE FUER DEN HAUSHALT	T	7 666	6 876	6 188	114 517	108 031	97 362	.
	DAR.: AUS STAHL, NICHTROSTEND	T	3 199	2 912	2 708	66 749	64 162	59 210	11
	EMAILLIERT	T	3 826	3 055	2 833	42 384	34 824	32 656	11
3842 12	SCHNELLKUCHGESCHIRRE FUER DEN HAUSHALT	T	1 452	1 320	1 299	27 357	24 962	25 430	.
	DAR.: AUS STAHL, NICHTROSTEND	T	970	918	853	18 715	17 901	17 061	4
	EMAILLIERT	T	483	402	447	8 642	7 061	8 369	3
	LACKIERT	T
	AUS WEISSBLECH	T
3842 13	SONST. HAUSHALTSGESCHIRRE	T	1 359	1 575	1 482	13 296	15 298	14 132	.
	DAR.: AUS STAHL, NICHTROSTEND	T	49	57	58	867	890	1 191	4
	EMAILLIERT	T	.A	.A	.A	.A	.A	.A	2
	LACKIERT	T	667	730	689	7 270	8 167	7 595	4
	AUS WEISSBLECH	T	.A	.A	.A	.A	.A	.A	2
3842 14	GROSSKUECHENGESCHIRRE	T	119	106	114	2 647	2 601	2 532	7
3842 15	SPEISETRANSPORTGEFAESSE	T	1 561	1 821	1 789				
		ST	115 604	136 622	132 673	11 301	13 182	11 476	8
3842 17	MUELLGEFAESSE, ABFALLTONNEN U. GROSSRAUMMUELLBEHALTER	T	4 837	4 876	3 878				
		ST	116 319	114 156	87 527	21 662	22 303	19 204	.
	DAR. VERZINKT	T	2 374	2 071	1 575				
		ST	49 593	46 948	39 744	10 461	10 540	8 168	12
3842 19	SONST. HAUSHALTS-, KUECHEN- U. A.E. GERAETE	T	962	917	764	6 776	7 157	6 810	.
	DAR.: AUS STAHL, NICHTROSTEND	T	77	85	84	1 106	1 276	1 377	4
	EMAILLIERT	T	.A	.A	.A	.A	.A	.A	1
	VERZINKT	T	.A	.A	.A	.A	.A	.A	3
3842 30	SANITAERE ARTIKEL	T	942	719	725	5 885	6 166	5 169	.
	DAR. AUS STAHL, NICHTROSTEND	T	294	218	262	2 686	3 678	3 099	6
	GERAETE U. BEDARFSARTIKEL FUER DIE ERNAERHUNGSWIRTSCHAFT								
3842 45	MILCHTRANSPORTKANNEN U. A.E.	T	393	673	523	3 608	7 433	5 666	6
3842 48	SONST. ARTIKEL (FLEISCHEREI- BACEKEREIGERAETE U. A.E.)	T	738	823	754	11 359	13 184	12 137	17
	ERZEUGNISSE AUS STAHLBLECH FUER MOEBEL (EINSCHL. KUEHLMOEBEL)								
3842 51	GEHAEUSE FUER HAUSHALTS- U. GEWERBLICHE KUEHLMOEBEL, EISSCHRAENKE, -KISTEN, -TRU- HEN U. -ZELLEN	T	387	481	417	1 379	2 005	1 722	3
3842 54	SPUELBECKEN U. ABDECKUNGEN FUER SPUELTISCHE	T	2 871	2 765	2 542	51 504	48 170	47 189	12
3842 57	ANDERE EINSATZTE FUER MOEBEL GERAETE U. BEDARFSARTIKEL AUS STAHLBLECH FUER ANDERE GEWERBE	T	.A	.A	.A	.A	.A	.A	3
3842 71	LOCHBLECHE	T	10 809	8 968	9 269	46 795	42 035	43 699	26
3842 72	STRECKMETALL (STRECKBLECHE)	T	2 022	1 521	1 578	9 219	7 223	8 887	8
3842 73	ERZEUGNISSE AUS HITZE- U. FEUERBESTAENDIGEM STAHLBLECH	T	1 105	913	994	21 111	17 923	19 827	7

10 PRODUKTION NACH GUETERARTEN UND GUETERKLASSEN

MELDE- NR	ERZEUGNIS	EINHEIT	M E N G E			W E R T I N 1000 DM			ANZAHL DER BETR.
			1984 1. VJ	1984 4. VJ	1985 1. VJ	1984 1. VJ	1984 4. VJ	1985 1. VJ	
LAGER- U. TRANSPORTBEHAELTER AUS STAHLBLECH									
3844 12	TRANSPORTFAESSER	T	61 679	55 831	62 294	125 669	113 043	131 894	24
3844 17	TROMMELN	T	5 874	6 177	6 075	20 914	19 986	19 474	17
3844 22	TRANSPORTKANNEN (OHNE SPEISE- U. MILCHTRANSPORTGEFAESSE)	T	3 045	2 465	3 102	11 262	8 659	11 270	6
3844 40	HOBBOCKS	T	6 616	6 353	6 944	16 753	16 132	18 283	10
3844 50	KRAFTSTOFF-, HEIZOELKANNEN U. -KANISTER, SCHMIERKANNEN	T	2 475	2 795	2 692	7 821	9 110	9 176	4
3844 61	PALETTEN, STAPELBEHAELTER, -PLATTEN U.AE. ERZEUGNISSE	T	14 989	19 469	17 675	37 016	50 062	47 405	33
3844 70	TRANSPORTBEHAELTER BIS 3 M3 NUTZRAUM	T	1 583	1 574	1 629				
		ST	74 491	62 765	70 338	14 884	13 851	14 074	14
ORTSFESTE LAGERBEHAELTER BIS 100 M3 INHALT (OHNE SCHWERE KESSELSCHMIEDERZEUGNISSE)									
3844 81	UNTERIRDISCH	T	6 545	11 167	5 192	12 868	22 448	10 414	20
3844 84	OBERIRDISCH	T	9 493	11 447	8 073	29 419	37 280	29 932	61
3844 91	STAHLFLASCHEN ALLER ART	T	5 228	5 334	4 976	24 680	27 223	29 213	6
3844 99	SONST. TRANSPORTBEHAELTER A.N.G. (FLASCHENKOERPER, DECKEL U. VERSCHLUESSE FUER EMBALLAGEN U.AE.)	T	2 540	2 435	2 838	7 432	9 702	9 099	12
3844	INSGESAMT	308 719	327 497	330 234	.
MOEBEL U.AE. EINRICHTUNGEN AUS STAHL U. NE-METALL									
MOEBEL AUS METALLROHREN SOWIE -PROFILIEN (OHNE MEDIZINISCH-CHIRURGISCHE MOEBEL)									
SITZMOEBEL									
3845 12	GARTENBAENKE, GARTEN-, TER- RASSEN- U. CAMPINGSTUEHLE (AUCH HOLLYWOODSCHAUKELEN)	T	10 133	8 041	11 623	64 986	50 009	77 228	19
3845 13	ANDERE WOHNSITZMOEBEL, Z.B. KUECHEN-, ESSZIMMERSTUEHLE	T	1 012	927	1 288	10 261	10 976	13 596	7
3845 14	REIHENGESTUEHL 1)	T	390	445	325				
		ST	33 269	37 921	26 376	6 298	7 600	4 640	8
3845 16	BUEROSITZMOEBEL	T	10 440	12 465	14 219				
		ST	528 256	668 559	767 340	90 936	124 000	159 703	23
3845 18	SCHULSITZMOEBEL	T	284	409	293				
		ST	48 972	68 078	50 132	3 030	4 463	3 294	6
3845 19	SONST. SITZMOEBEL	T	1 407	2 080	1 706	17 806	25 293	21 214	18
3845 20	FAHRZEUGSITZE (A. GEPOLSTERT) WOHNMOEBEL	T	7 209	6 480	9 691	119 866	104 521	153 801	13
3845 32	BETTSTELLEN	T	1 167	1 158	1 166				
		ST	26 879	28 594	30 736	18 565	16 885	15 987	8
3845 33	KRANKENBETTSTELLEN	T	379	245	168				
		ST	2 335	2 076	2 432	4 045	3 309	3 385	4
3845 35	STAHLDRAHTMATRATZEN MIT HOLZ- ODER METALLRAMMEN	ST	60 422	50 817	46 307	3 171	2 986	3 028	8
3845 36	LATTENROSTE	ST	280 433	275 447	230 699	16 369	15 836	14 195	6
3845 38	BUEGELTISCHE	T	1 552	1 887	1 683	10 137	13 207	11 328	5
3845 39	ANDERE WOHNMUEBEL, Z.B. KUE- CHEN-, GARTEN-, CAMPING- TISCHE, GARTENLIEGEN	T	2 129	1 566	2 235	17 345	14 758	18 106	15
3845 41	SCHULMOEBEL (OHNE SITZMOEBEL) BUEROMOEBEL	T	1 468	1 870	2 046	7 017	9 594	9 552	14
3845 42	BIS SCHREIBTISCHMOEBE (BEI- STELLSCHRAENKE U.AE.)	T							
		ST							18
3845 43	UEBER SCHREIBTISCHMOEBE	T	3 319	4 359	4 165				
		ST	236 097	239 863	238 128	24 701	31 685	29 696	3
3845 49	SONSTIGE MOEBEL	T	12 310	9 620	13 658	121 025	100 800	142 863	44
REGALE AUS METALLROHREN									
3845 52	PALETTENREGALE (AUCH FAHRBAR) FACHBODENREGALE (AUCH FAHRBAR)	T	10 815	19 965	10 910	25 617	52 403	28 222	17
3845 53	UEBER 4 M HOEHE	T	1 082	1 444	1 060	3 600	4 759	3 290	5
3845 55	BIS 4 M HOEHE	T	33 982	37 253	34 916	106 973	121 259	101 873	39
3845 56	ANDERE REGALE	T	975	849	645	2 954	3 859	3 094	14
3845 58	SYSTEMPROFILE	T	3 922	3 952	3 996	9 888	9 952	9 931	8
MOEBEL U. AEHNLICHE EINRICHTUNGS- GEGENSTAENDE AUS METALL- BLECH									
BUEROMOEBEL									
3845 81	BIS SCHREIBTISCHMOEBE SCHREIBTISCHE	T	4 272	4 794	4 164				
		ST	35 259	41 076	37 969	28 893	30 332	28 699	10
3845 83	SONSTIGE BUEROMOEBEL	T	1 829	2 094	2 181				
		ST	24 446	41 347	29 559	7 861	10 677	9 540	8
3845 85	UEBER SCHREIBTISCHMOEBE SCHRAENKE MIT TUEREN U./ODER ROLLAEDEN	T	5 043	5 790	5 294				
		ST	40 076	43 757	39 261	29 384	31 966	30 651	25
3845 87	SCHRAENKE MIT SCHUBLADEN	T	2 570	2 297	2 227				
		ST	20 492	17 683	17 262	15 159	13 665	13 880	12
3845 89	SONSTIGE BUEROMOEBEL	T	1 394	2 440	2 118				
		ST	31 312	42 826	37 849	13 305	21 268	18 330	8
ANDERE MOEBEL U.AE.									
3845 91	KLEIDERSCHRAENKE	T	3 040	3 565	3 053	14 182	17 173	14 642	14
3845 92	WERKBAENKE	T	832	1 274	1 131	4 434	6 973	6 021	10
3845 93	WERKZEUGSCHRAENKE	T	3 849	4 229	4 000	18 629	21 751	20 387	24
3845 94	LAGERSICHTKAESTEN	T	2 268	3 394	3 172	10 520	16 184	14 598	6
3845 95	SONSTIGE STAHLBLECHKAESTEN	T	7 302	6 159	6 268	54 133	48 668	48 463	32
3845 96	SPUELTISCHE AUS STAHLBLECH	T	1 479	1 488	1 458	18 597	21 076	20 716	12
3845 97	SPEZIALEINRICHTUNGEN FUER LABORATORIEN	T	633	1 085	690	13 017	17 728	14 587	17

1) SITZEINHEITEN (SITZPLAETZE).

10 PRODUKTION NACH GUETERARTEN UND GUETERKLASSEN

MELDE- NR	ERZEUGNIS	EINHEIT	M E N G E			W E R T I N 1000 DM				ANZAHL DER BETR.
			1984	1984	1985	1984	1984	1985	1985	
			1. VJ	4. VJ	1. VJ	1. VJ	4. VJ	1. VJ	1. VJ	
3845 98	DUSCHABTRENNUNGEN	T	2 747	2 549	2 670	51 731	48 874	50 989	13	
3845 99	SONSTIGE MOEBEL U. AE. EIN- RICHTUNGSGEGENSTAENDE, Z.B. WERKBAENKE AUS NE-METALL- BLECH, SCHLIESSFACHANLAGEN	T	10 109	11 817	10 797	65 324	75 558	69 029	50	
3845 08	ZUBEHOER, EINZEL- U.ERSATZTEILE FUEER MOEBEL	T	7 153	8 287	9 485	53 188	57 010	67 926	34	
3845 09	ZUBEHOER, EINZEL- U.ERSATZTEILE FUEER REGALE	T	6 277	5 708	6 161	22 368	20 247	20 977	14	
3845	INSGESAMT	1 105 316	1 187 302	1 277 461	.	
	GERAETE U. BEDARFSARTIKEL AUS NE- METALLBLECHEN FUEER HAUSWIRT- SCHAFT, GEWERBE U. VERKEHR HAUSHALTS-, KUECHEN- U.AE. GERAETE									
3846 12	KOCH-, BRAT- U. BACKGESCHIRRE	T	1 406	1 337	1 071	20 713	22 614	18 120	.	
	DAV.: AUS NE-SCHWERMETALL	T	.A	.A	.A	.A	.A	.A	2	
	AUS NE-LEICHTMETALL	T	.A	.A	.A	.A	.A	.A	8	
3846 14	SONST. HAUSHALTS- U. KUECHEN- GESCHIRRE	T	511	474	499	6 852	7 001	6 926	.	
	DAV.: AUS NE-SCHWERMETALL	T	.A	.A	.A	.A	.A	.A	2	
	AUS NE-LEICHTMETALL	T	.A	.A	.A	.A	.A	.A	3	
3846 15	GROSSKUECHENGESCHIRRE	T	88	230	107	2 132	4 352	2 529	.	
	DAR. AUS NE-LEICHTMETALL	T	88	230	107	2 132	4 352	2 529	5	
3846 17	SONST. HAUSHALTS-, KUECHEN- U.AE. GERAETE	T	570	519	512	7 657	7 969	7 998	8	
	GERAETE U. BEDARFSARTIKEL FUEER DIE ERNAEHRUNGSWIRTSCHAFT MILCHTRANSPORTKANNEN U.AE. SONSTIGE GERAETE U. BEDARFS- ARTIKEL, Z.B. FLEISCHEREI- U. BAECKEREI-GERAETE	T	.A	.A	.A	.A	.A	.A	1	
3846 21	DAR.: AUS NE-SCHWERMETALL	T	229	262	262	6 036	6 196	5 958	9	
3846 25	DAV.: AUS NE-SCHWERMETALL	T	37	24	32	1 737	974	1 419	4	
3846 30	FELDFLASCHEN, CAMPINGGESCHIRRE U.AE. GERAETE	T	490	241	521	3 565	1 841	3 779	3	
3846 52	VERKEHRSZEICHEN, SICHERHEITS- EINRICHTUNGEN, ABSPERRGERAETE, LEITEINRICHTUNGEN	T	3 927	4 687	3 270	29 282	39 499	26 566	25	
3846 54	PLATINEN FUEER KFZ-KENNZEICHEN	T	204	205	200	3 969	2 755	2 713	3	
3846 55	KFZ-KENNZEICHEN, GEPRAGT BAUELEMENTE	T	123	138	98	2 339	2 354	2 069	8	
3846 61	TORE, TUEREN, TUEERZARGEN	T	611	1 124	659	8 938	15 893	9 453	.	
	DAV.: AUS NE-SCHWERMETALL	T	
	AUS NE-LEICHTMETALL	T	611	1 124	659	8 938	15 893	9 453	4	
3846 62	ROLLTORE	T	113	175	77	
	DAR. AUS NE-LEICHTMETALL	T	113	175	77	
	M2	M2	9 526	11 784	5 687	2 691	3 959	2 048	.	
3846 63	HAUS- U. WANDVERKLEIDUNGEN	T	2 162	1 893	1 638	32 618	28 968	24 733	26	
3846 64	ROLLAEDEN	T	2 826	3 289	2 423	39 075	49 633	34 815	33	
	1000 M2	1000 M2	539	730	534	
3846 65	SCHEREN- U. ROLLGITTER	T	159	208	91	
	1000 M2	1000 M2	27	35	15	2 472	3 279	1 618	8	
3846 67	JALOUSIEN	T	2 427	3 291	2 294	59 325	83 479	55 294	.	
	1000 M2	1000 M2	959	1 327	954	
	DAR. AUS NE-LEICHTMETALL	T	2 394	3 222	2 280	58 912	82 624	55 109	42	
	1000 M2	1000 M2	953	1 315	952	
3846 69	SONST. BAUELEMENTE, Z.B. TRENNSCHWENDE, STAEBE FUEER ROLLAEDEN, DACHFENSTER	T	1 171	1 534	1 364	19 731	22 619	23 173	.	
	DAV.: AUS NE-SCHWERMETALL	T	43	58	18	706	948	416	3	
	AUS NE-LEICHTMETALL	T	1 127	1 475	1 344	19 022	21 664	22 751	20	
	ANDERE BAUARTIKEL									
3846 72	DACHRINNEN- U. REGENROHRE, AUCH FORMSTUECKE	T	7 534	9 290	6 906	34 653	42 975	32 816	.	
	DAV.: AUS NE-SCHWERMETALL	T	6 919	8 521	6 464	29 877	37 788	29 296	9	
	AUS NE-LEICHTMETALL	T	615	769	442	4 776	5 188	3 520	4	
3846 76	SONST. BEDACHUNGSARTIKEL, Z.B. DACHENTLUEFTER, SCHORNSTEIN- AUFSATZTE	T	554	647	371	5 977	7 352	4 011	.	
	DAV.: AUS NE-SCHWERMETALL	T	.A	.A	.A	.A	.A	.A	2	
	AUS NE-LEICHTMETALL	T	.A	.A	.A	.A	.A	.A	3	
3846 78	HEIZKOERPER	T	99	97	54	1 676	1 655	926	.	
	DAR. AUS NE-LEICHTMETALL	T	99	97	54	1 676	1 655	926	3	
3846 79	SONST. BAUARTIKEL, Z.B. KLO- SETTSPUELKAESTEN	T	.A	.A	.A	.A	.A	.A	.	
	DAV.: AUS NE-SCHWERMETALL	T	.A	.A	.A	.A	.A	.A	1	
	AUS NE-LEICHTMETALL	T	.A	.A	.A	.A	.A	.A	1	
	LAGER- U. TRANSPORTBEHAELTER AUS NE-METALLBLECH	T	381	228	.A	4 912	2 580	.A	2	
3846 81	TRANSPORTFAESSER	T	
3846 89	SONST. LAGER- U. TRANSPORT- BEHAELTER, Z.B. FLASCHEN- KOERBE, PALETTEN, HOBBOCKS	T	808	1 196	1 074	18 067	26 254	23 539	.	
	DAV.: AUS NE-SCHWERMETALL	T	.A	.	.	.A	.	.	.	
	AUS NE-LEICHTMETALL	T	807	1 196	1 074	17 937	26 254	23 539	11	
	ANDERE GERAETE U. BEDARFS- ARTIKEL									
3846 91	TYPENSCHILDER, SKALEN, ZIF- FERBLAETTER, FRONTBLENDEN	T	356	351	430	20 707	21 554	23 397	28	
3846 92	SCHALTBILDER	T	23	23	20	1 269	1 441	936	8	
3846 93	SONST. SCHILDER	T	895	881	828	24 685	26 061	26 091	56	
3846 99	SONST. GERAETE U. BEDARFSAR- TIKEL, Z.B. EINSATZTE FUEER EISSCHRAENKE, -KISTEN, -TRUHEN	T	2 328	1 594	2 245	42 665	36 763	40 084	.	
	DAV.: AUS NE-SCHWERMETALL	T	79	91	71	2 854	3 259	2 894	6	
	AUS NE-LEICHTMETALL	T	2 235	1 486	2 154	39 762	33 428	37 111	44	
3846	INSGESAMT	408 035	474 251	385 006	.	

10 PRODUKTION NACH GUETERARTEN UND GUETERKLASSEN

MELDE- NR	ERZEUGNIS	EINHEIT	M E N G E			W E R T I N 1000 DM			ANZAHL DER BETR.
			1984	1984	1985	1984	1984	1985	
			1. VJ	4. VJ	1. VJ	1. VJ	4. VJ	1. VJ	
3847 10	GELDSCHRAENKE U. TRESORANLAGEN								
3847 50	PANZERGELDSCHRAENKE, Z.B. GELD- DATENSICHERUNGSSCHRAENKE	T	3 509	4 072	2 794	20 928	29 387	21 444	26
3847	TUEREN FUER TRESORAEUME, AUCH KUNDENMIETFAECHER	T	1 351	2 141	1 121	7 941	17 224	8 915	12
	INSGESAMT	T	4 860	6 212	3 915	28 869	46 611	30 359	.
	SPEZIALBEDARFSARTIKEL VERSCHIEDE- NER ART								
3848 12	TIERHALTE- U. TIERPFLEGEARTIKEL								
3848 15	STALLEINRICHTUNGEN, Z.B. FERKELTROEGE	T	7 826	8 841	7 309	36 183	41 380	34 566	39
3848 65	ANDERE TIERHALTE- U. TIER- PFLEGEARTIKEL	T	497	733	576	6 588	7 536	6 904	12
3848 67	LEITERN (OHNE SOLCHE AUS HOLZ) STUFENLEITERN U. TRITTE	T	3 436	2 926	3 579				
		ST	505 099	470 785	628 767	31 235	26 166	30 713	12
3848 67	SPROSSENLEITERN, AUCH STAHL- ROHRLEITERN	T	2 339	2 096	2 191				
		ST	169 521	151 114	157 243	24 837	22 839	24 165	11
3848 81	FAHRBARE HANDTRANSPORTGERAETE								
3848 83	EINRAEDRIGE, Z.B. SCHUBKARREN	T	1 669	786	1 743				
		ST	91 569	44 248	96 899	4 809	2 726	5 094	12
3848 83	ZWEIRAEDRIGE, Z.B. SACK-, STECH-, FASSKARREN	T	749	753	735				
		ST	127 004	141 834	128 231	5 817	6 179	5 806	17
3848 85	DREI- U. MEHRRAEDRIGE BIS 1 T TRAGLAST	T	4 414	7 236	5 112				
		ST	182 707	274 072	211 588	26 941	39 463	31 630	28
3848 87	DREI- U. MEHRRAEDRIGE UEBER 1 T TRAGLAST	T	197	324	275				
		ST	3 778	4 981	4 070	2 694	3 280	2 879	8
3848 89	RAEDER, LENK- U. BOCKROLLEN, DEREN TEILE SOWIE LENK- U. BOCKGABELN FUER HANDTRANS- PORTGERAETE	T	9 405	9 527	10 024	54 289	53 864	58 235	20
3848 91	SONSTIGE SPEZIALBEDARFSARTIKEL								
3848 92	BUCHDRUCKEREI-BEDARFSARTIKEL, GERAETE U. HILFSMITTEL FUER DAS GRAFISCHE GEWERBE	T	.A	.A	.A	.A	.A	.A	3
3848 92	FRISIERARTIKEL (OHNE FRISUR- NADELN)	T	.A	.A	.A	.A	.A	.A	4
3848 93	LABORATORIUMSPEZIALBEDARFS- ARTIKEL	T	321	368	342	2 383	2 585	2 442	4
3848 95	SCHUTZHELM E ALLER ART	ST	325 606	262 441	311 638	4 238	4 086	4 251	5
3848 97	METALLSCHLAEUCHE, BIEGSAME WELLEN U. ZUBEHOER	T	3 107	2 809	2 932	44 496	46 349	48 247	19
3848 99	PERMANENTE MAGNETE	T	1 497	1 507	1 670				
3848	INSGESAMT	1000 ST	98 128	101 395	107 250	40 891	42 309	46 357	6
		294 076	308 095	310 031	.
	FEINSTBLECHPACKUNGEN (OHNE SOLCHE AUS NE-METALL)								
3849 31	FUER NAHRUNGS- U. GENUSSMITTEL								
3849 32	FUER OBST-, GEMUESE-, SAUER- KONSERVEN, MARMLADEN	T	5 500	14 744	6 301	20 698	56 577	24 985	18
3849 33	FUER FLEISCH-, WURST- U. FISCHWAREN	T	9 258	10 224	9 470	37 594	38 694	37 266	14
3849 35	FUER FERTIGGERICHTE, SUPPEN	T	10 886	8 030	8 175	42 325	31 553	33 465	13
3849 36	FUER MILCHERZEUGNISSE	T	7 219	7 571	9 496	22 006	21 858	30 039	11
3849 37	FUER SPEISEDELE	T	2 218	1 895	2 607	7 826	6 611	6 973	14
3849 38	FUER KAFFEE, TEE, KAKAO	T	2 115	3 698	2 693	6 539	12 162	8 561	14
3849 39	FUER BACKWAREN U. SUESSWAREN, FUEER SONST. NAHRUNGSMITTEL, GETRAENKE, TABAKWAREN	T	988	2 297	1 031	3 115	6 885	3 375	11
3849 51	FUER CHEMISCH-TECHNISCHE ER- ZEUGNISSE (OHNE DRUCKZERSTAEU- BERDOSEN)	T	35 492	25 749	35 589	165 983	114 446	153 653	29
3849 53	FUER MINERALOELERZEUGNISSE	T	4 887	4 266	5 038	17 713	13 968	16 441	17
3849 54	FUER INDUSTRIECHEMIKALIEN	T	2 528	2 407	2 688	7 793	7 859	8 419	15
3849 55	FUER FARBEN, LACKE U. VERWAND- TE ERZEUGNISSE	T	23 601	19 167	22 618	85 114	69 460	79 342	30
3849 57	FUER KLEBSTOFFE U. BINDEMittel	T	1 861	1 243	1 768	6 420	4 111	6 255	14
3849 59	FUER WASCH- U. REINIGUNGSMIT- TEL, PUTZ- U. PFLEGEMittel	T	1 201	941	747	4 355	3 540	2 595	8
3849 70	FUER SONST. CHEMISCH-TECHNI- SCHE ERZEUGNISSE	T	3 864	3 345	4 156	14 041	12 032	15 450	16
3849 80	FUER KOSMETISCHE U. PHARMAZEUTI- SCHE ERZEUGNISSE	T	1 542	892	1 302	4 442	2 581	3 618	14
3849 92	DRUCKZERSTAEUBERDOSEN (AEROSOL- DOSEN)	T	12 996	9 984	13 401	45 110	36 694	48 815	6
3849 94	FEINSTBLECHVERSCHLUESSE								
3849 95	FUER NAHRUNGS- U. GENUSSMITTEL- VERPACKUNGEN	T	7 692	9 416	9 488	56 285	57 347	64 347	12
3849 95	FUER SONST. VERPACKUNGEN	T	651	873	845	12 866	11 996	14 622	6
3849	KRONENKORKEN	T	9 623	8 562	9 926	30 162	27 739	31 086	8
	INSGESAMT	T	144 123	135 304	147 339	590 387	536 113	589 307	.
	KOFFER, MAPPEN- U. A. LEDERWAREN- SCHLOSSER U. -BESCHLAEGE								
3851 20	SCHLOSSER	T	947	766	878	11 332	9 574	10 669	10
3851 60	BESCHLAEGE	T	907	905	968	9 393	10 078	10 456	10
3851	INSGESAMT	T	1 853	1 671	1 846	20 725	19 652	21 125	.
	MOEBEL-, GELDSCHRANK- U. KUEHL- MOEBELSCHLOSSER								
3852 11	MOEBELSCHLOSSER	T	780	788	777	19 569	18 925	19 163	12
3852 19	ZYLINDERSCHLOSSER	T	677	565	602	9 301	7 500	8 016	10

10 PRODUKTION NACH GUETERARTEN UND GUETERKLASSEN

MELOE- NR	ERZEUGNIS	EINHEIT	M E N G E			W E R T I N 1000 DM			ANZAHL DER BETR.
			1984	1984	1985	1984	1984	1985	
			1. VJ	4. VJ	1. VJ	1. VJ	4. VJ	1. VJ	
3852 40	SCHLOSSER FUER GELD-, PANZER- SCHRAENKE, TRESSORTUEREN, STAHLKAMMERN U. DGL.	T	379	401	461	8 848	9 927	10 645	6
3852 90	SCHLOSSER FUER KUEHL- U. GEFRIERMOEBEL	T	239	253	242	4 683	4 091	4 396	4
3852	INSGESAMT	T	2 074	2 006	2 083	42 401	40 443	42 220	.
3853 11	MOEBEL- U. ZIERBESCHLAEGE MOBELSCHARNIERE DAR.: GANZ ODER UEBERWIEGEND AUS STAHL	T	2 176	1 800	1 901	23 317	19 538	21 491	.
3853 15	MOEBEL- U. APPARATEROLLEN	T	1 305	1 280	1 334	12 021	11 716	13 016	5
3853 17	MOBELINNENBESCHLAEGE	T	2 994	2 891	3 297	25 648	26 138	28 769	11
3853 19	MOBELAUSSENBESCHLAEGE	T	31 103	28 714	30 357	115 048	109 223	115 178	39
3853 40	BESCHLAEGE FUER KUEHL- U. GEFRIERMOEBEL	T	7 320	7 075	7 103	79 877	72 967	78 145	41
3853 50	HERD- U. OFENBESCHLAEGE	T	176	136	184	1 937	1 552	1 908	4
3853 70	SARGBESCHLAEGE	T	447	300	368	4 625	2 950	3 562	3
3853 90	BROTKASTEN- U. SONST. ZIER- BESCHLAEGE	T	.A	.A	.A	.A	.A	.A	4
3853	INSGESAMT	T	.A	.A	.A	.A	.A	.A	1
3854 10	TUERSCHLOSSER U. -SCHLIESSER ZYLINDERTUERSCHLOSSER	T	44 848	41 417	43 804	254 056	235 404	252 646	.
3854 21	SCHLIESSZYLINDER FUER TUEREN	T	998	902	869	15 991	15 319	14 826	12
3854 25	EINSTECKTUERSCHLOSSER	T	504	572	524	25 935	26 596	27 461	8
3854 29	SONST. TUERSCHLOSSER HYDRAULISCHE U. SONST. TUER- SCHLIESSER	T	3 193	2 892	2 809	25 375	21 926	21 287	17
3854 31	AUTOMATISCHE TUERSCHLIESSER MIT HYDRAULISCHER BREMSE OBERIRDISCH	T	282	204	203	6 637	4 732	4 724	6
3854 35	UNTERIRDISCH	T							3
3854 39	SONST. AUTOMATISCHE TUER- SCHLIESSER	T	2 226	2 162	2 349	39 721	38 224	42 463	2
3854	INSGESAMT	T	7 203	6 733	6 754	113 659	106 798	110 761	.
3855 11	VORHAENGE- U. FAHRRADSCHLOSSER ZYLINDERVORHAENGESCHLOSSER	T	157	120	151	7 174	5 664	6 430	7
3855 15	ANDERE VORHAENGESCHLOSSER	T	329	311	345	9 084	9 622	9 660	3
3855 50	FAHRRADSCHLOSSER	T	51	10	26	719	149	494	4
3855	INSGESAMT	T	537	442	521	16 977	15 435	16 584	.
3856 11	FAHRZEUGSCHLOSSER U. -BESCHLAEGE KRAFTFAHRZEUGSCHLOSSER	T	7 419	6 111	6 965	96 019	80 639	92 496	17
3856 15	SONST. FAHRZEUGSCHLOSSER	T	129	109	128	4 894	4 191	5 253	6
3856 51	KRAFTFAHRZEUGBESCHLAEGE DAR.: GANZ ODER UEBERWIEGEND AUS STAHL	T	24 617	21 877	23 975	308 256	280 900	311 028	.
	GANZ ODER UEBERWIEGEND AUS NE-METALL	T	17 299	15 151	17 133	160 615	146 534	169 822	14
3856 55	SONST. FAHRZEUGBESCHLAEGE	T	.A	.A	.A	.A	.A	.A	24
3856	INSGESAMT	T	113	117	93	3 428	2 562	2 551	4
3857 10	BAUBESCHLAEGE FENSTER- U. OBERLICHTBESCHLAEGE U. -VERSCHLUESSE	T	32 278	28 214	31 162	412 597	368 292	411 328	.
3857 20	ROLLADEN- U. JALOUSIEBESCHLAEGE U. -VERSCHLUESSE DAR.: GANZ ODER UEBERWIEGEND AUS STAHL	T	16 641	13 963	12 526	182 550	148 690	127 372	30
	GANZ ODER UEBERWIEGEND AUS NE-METALL	T	1 973	1 899	1 304	7 197	6 737	5 628	.
3857 30	TUERGRIFFE, -KNOEPFE U. ZUGHOE- RIGE BESCHLAEGE DAR.: GANZ ODER UEBERWIEGEND AUS STAHL	T	.A	.A	.A	.A	.A	.A	7
	GANZ ODER UEBERWIEGEND AUS NE-METALL	T	.A	.A	.A	.A	.A	.A	1
3857 50	TUER- U. FENSTERRIEGEL	T	3 300	3 113	3 153	72 887	66 070	67 828	.
3857 60	SCHARNIERE	T	.A	.A	.A	.A	.A	.A	9
3857 70	FITSCHEN U. GENAENGE	T	1 622	1 431	1 460	42 081	36 591	34 869	21
3857 80	TUER- U. TORROLLEN	T	.A	.A	.A	.A	.A	.A	5
3857 91	SONST. BAUBESCHLAEGE	T	2 699	2 284	2 438	26 188	22 191	24 489	11
3857	INSGESAMT	T	2 283	2 151	2 026	17 749	16 992	16 235	9
3858 11	SCHLUESSEL U. SCHLOSSBESTANDTEILE FERTIGE SCHLUESSEL	T	.A	.A	.A	.A	.A	.A	2
3858 15	UNFERTIGE SCHLUESSEL	T	4 581	3 645	3 525	36 876	31 168	29 240	25
3858 60	SCHLOSSBESTANDTEILE, A.N.G.	T	31 922	27 486	25 394	346 905	294 907	273 871	.
3858 70	ZYLINDERBESTANDTEILE, A.N.G.	T	332	306	335	6 629	6 327	6 745	14
3858	INSGESAMT	T	79	76	76	782	703	732	5
3859 20	SONST. SCHLOSSER U. BESCHLAEGE SCHLIESSZYLINDER FUER WARENAUTO- MATEN, PARKUEHNEN U.AE.	T	.A	138	161	.A	2 050	2 154	5
3859 70	SONST. SCHLOSSER, A.N.G.	T	.A	134	134	.A	5 692	6 415	3
3859 90	SONST. BESCHLAEGE, A.N.G.	T	734	654	707	16 418	14 772	16 046	.
3859	INSGESAMT	T	3 612	3 824	3 709	31 130	30 639	30 912	.
3871 11	SCHNEIDWAREN ARBEITSMESSER MIT FESTSTEHENDER KLINGE (AUCH JAGD- U. FAHRTEN- MESSER, ABER OHNE MASCHINEN- MESSER U. HAUER)	1000 ST	147	169	148	5 213	5 801	5 504	4
3871 17	DAR.: AUS STAHL	1000 ST	581	566	506	6 545	5 945	5 704	13
	AUS STAHL, NICHTTOSTEND	1000 ST	2 884	3 070	3 055	19 372	18 894	19 704	21
	KLAPP- U. TASCHENMESSER	1000 ST	3 612	3 824	3 709	31 130	30 639	30 912	.
	DAR.: AUS STAHL	1000 ST	1 134	1 097	1 476	2 310	2 659	2 734	4
	AUS STAHL, NICHTTOSTEND	1000 ST	428	511	479	4 411	5 408	4 830	8

10 PRODUKTION NACH QUETERARTEN UND QUETERKLASSEN

MELDE- NR	ERZEUGNIS	EINHEIT	M E N G E			W E R T I N 1000 DM			ANZAHL DER BETR.
			1984	1984	1985	1984	1984	1985	
			1. VJ	4. VJ	1. VJ	1. VJ	4. VJ	1. VJ	
3871 21	FEINE SCHEREN	1000 ST	8 189	8 127	8 473	27 467	28 823	28 813	.
	DAR. AUS STAHL	1000 ST	7 062	6 936	7 285	19 926	19 945	19 525	24
3871 25	GROBE SCHEREN (OHNE HECKEN- GRAS- U. HANDSCHAFFSCHEREN	1000 ST	355	183	478	3 204	2 632	5 135	.
	DAR.: AUS STAHL	1000 ST	.A	.A	.A	.A	.A	.A	7
	AUS STAHL, NICHTROSTEND	1000 ST	.A	.A	.A	.A	.A	.A	3
3871 31	HAARSCHNEIDE- BARTSCHER- U. TIERSCHERMASCHINEN (OHNE ELEK- TRISCHE)	1000 ST	100	127	84	1 341	1 608	1 046	5
3871 35	HAND- U. FUSSPFLEGEINSTRUMENTE	1000 ST	9 456	6 966	8 045	8 357	7 787	8 787	14
3871 41	RASIERMESSER	1000 ST	34	22	21	358	311	299	6
3871 44	RASIERAPPARATE (OHNE ELEKTRI- SCHE)	1000 ST	.A	.A	.A	.A	.A	.A	2
3871 49	RASIERKLINGEN	1000 ST	357 886	329 909	358 888	98 964	92 458	87 541	6
3871 51	TECHNISCHE KLINGEN	1000 ST	.A	.A	.A	.A	.A	.A	2
3871 55	HALTER U. HALTERSYSTEME FUER TECHNISCHE KLINGEN	1000 ST
3871 60	TAFELWERKZEUGE	1000 ST	2 074	1 652	1 552	5 288	4 356	4 152	7
3871 70	LOSE GESCHLIFFENE MESSERKLINGEN FUER BESTECKE	1000 ST	.A	.A	.A	.A	.A	.A	2
3871 80	ROHLINGE FUER SCHNEIDWAREN	T	638	652	607	5 322	4 737	5 351	9
3871 91	SONST. SCHNEIDWAREN, A.N.G.	5 962	6 313	6 735	11
3871	INSGESAMT	210 613	201 009	198 381	.
3874 00	BESTECKE U. AEHNLICHE TISCHGE- RAETE	76 649	83 718	73 522	.
	DAR.: AUS STAHL, NICHTROSTEND	38 884	43 491	37 749	24
	AUS UNEDLEM NE-SCHWER- METALL	26 473	27 012	25 243	19
	AUS EDELMETALL	10 834	12 737	10 327	13
3877 00	BLANKE WAFFEN	ST	39 484	47 316	24 251	2 529	2 509	1 878	4
	HAUSHALTSMASCHINEN U. VERWANDTE GERAETE
3881 17	RUNDSCHEIDEMASCHINEN, HAND- BETRIEBEN	ST	21 741	22 636	23 975	550	552	628	4
3881 18	SONST. KUECHENMASCHINEN FUER SPEISE- U. GETRAENKEZUBEREITUNG	6 167	7 138	7 721	7
3881 51	HAUSHALTSSWAAGEN (OHNE PERSONEN- WAAGEN)	ST	.A	.A	.A	.A	.A	.A	4
3881 53	SAEUGLINGSWAAGEN	ST	.A	.A	.A	.A	.A	.A	1
3881 55	SONST. PERSONENWAAGEN (OHNE WIEGEAUTOMATEN)	ST	.A	.A	.A	.A	.A	.A	3
3881 60	HANDRASENMAEHER	ST	63 088	14 493	62 495	4 489	1 380	4 755	4
3881 90	SONST. MASCHINEN U. GERAETE FUER DEN HAUSHALT U. GARTEN- GEBRAUCH (OHNE ELEKTRISCHE)	26 569	28 729	29 308	7
3881	INSGESAMT	58 724	58 721	65 062	.
	TAFELGESCHIRR, GALANTERIEWAREN U.AE. METALLWAREN FUER DEN HAUS- GEBRAUCH (INNENAUSSTATTUNG)
3882 10	TAFELGESCHIRR U.AE. TAFELGE- RAETE AUS METALL (OHNE BE- STECKE U.AE. TISCHGERAETE)	T	1 408	1 533	1 260	37 839	45 378	36 693	.
	DAR.: AUS STAHL, NICHTROSTEND	T	477	427	435	11 919	14 242	12 747	7
	AUS UNEDLEM NE-SCHWER- METALL	T	841	1 053	752	19 638	23 523	19 585	15
	AUS EDELMETALL	T	.A	.A	.A	.A	.A	.A	9
3882 20	GALANTERIEWAREN (OHNE MEDAILLEN U. PLAKETTEN)	60 836	89 606	61 971	.
	DAV.: UEBERWIEGEND AUS UNED- LEM METALL (AUCH MIT EDELMETALL UEBERZOGEN)	58 905	87 500	56 192	63
	UEBERWIEGEND AUS EDEL- METALL	1 932	2 107	5 779	5
3882 31	TASCHENFEUERZEUGE	ST	1
3882 34	MIT FEUERSTEINZUENDUNG	ST	2
3882 39	MIT ELEKTRISCHER ODER SONST. ZUENDUNG	ST	153 361	198 339	134 227	1 817	2 470	1 684	2
3882 91	TISCHFEUERZEUGE	ST	3
	ORTSBEWEGLICHE HEIZAPPARATE U. KOCHER, LATERNEN U. LAMPEN AUS NE-METALL FUER FESTE, GASFOER- MIGE U. FLUESSIGE BRENNSTOFFE	5 537	3 232	6 226	9
3882 95	DAMENTASCHENBUEGEL, -ORNAMENTE U. VERSCHLUESSE	3 995	4 429	3 849	9
3882 99	SONST. METALLWAREN FUER DEN HAUSGEBRAUCH, A.N.G.A	.A	.A	12
3882 09	EINZEL- U. ERSATZTEILEA	.A	.A	1
3882	INSGESAMT	126 034	160 939	125 637	.
	BUERO- U. SCHREIBGERAETE U. SONST. METALLWAREN FUER GEWERBLICHE ZWECKE
3883 11	MECHANIKEN FUER SCHNELLHEFTER U. ORNER	14 473	11 151	15 216	4
3883 12	HEFTGERAETE	5 603	6 784	6 484	4
3883 13	LOCHER	3 211	2 972	3 369	4
3883 16	BRIEFWAAGEN	2 077	2 440	2 273	7
3883 18	SONST. BUERO- U. SCHREIBGERAETE	27 856	29 690	32 309	18
3883 30	FUELLHALTERFEDERN U.A. SCHREIB- FEDERN, FEDERSPITZEN AUS GOLD U. AUS STAHL, AUCH VERGOLDETA	.A	.A	3
3883 40	STEMPELAPPARATE U. VERWANDTE ERZEUGNISSE (ADRESSPLATTEN, KONTROLLZANGEN USW.)	44 122	51 535	45 697	17
3883 60	METALLTEILE FUER TECHNISCHE GE- RAETE (ELEKTRODEN, KONTAKTE U.AE.)	127 164	143 795	137 157	23

10 PRODUKTION NACH GUETERARTEN UND GUETERKLASSEN

MELDE- NR	ERZEUGNIS	EINHEIT	M E N G E			W E R T I N 1000 DM				ANZAHL DER BETR.
			1984	1984	1985	1984	1984	1985	1985	
			1. VJ	4. VJ	1. VJ	1. VJ	4. VJ	1. VJ	1. VJ	
3883 70	ETIKETTEN U. AE. VERPACKUNGS- ZUBEHOER AUS METALLA	.A	.A	1	
3883 91	SONST. METALLWAREN (LOETLAMPEN, TRAGBARE GARTENSPRITZEN U.AE.)	17 414	12 313	19 328	10	
3883	INSGESAMT	244 333	263 700	264 616	.	
3884 31	FEINE DRAHTWAREN	T	3 606	2 731	2 897	24 917	26 735	26 326	17	
3884 35	HAUSHALTSORAHNTWAREN	T	6 294	5 850	6 552	34 770	33 768	37 150	32	
3884 50	GEWERBLICHE DRAHTWAREN	T								
	METALLTOPFREINIGER U. PARKETT- SPAENERTUECHER, STAHLWOLLE U. -SPAENE	T	1 712	1 534	1 871	10 419	9 150	10 353	7	
3884 70	LEONISCHE DRAEHT U. GESPINSTE, PAILLETEN	T	.A	.A	.A	.A	.A	.A	8	
3884 90	SCHIRMFURNITUREN	T	.A	.A	.A	.A	.A	.A	1	
3884	INSGESAMT	T	13 704	11 434	13 198	94 023	93 720	100 422	.	
3885 11	DUENNE BAENDER, METALLFOLIEN, BLATTMETALLE, METALLPULVER, DOSEN, TUBEN U. KAPSELN	T	20 643	16 312	20 797	171 707	149 007	186 405	12	
	DUENNE BAENDER 10,021 BIS 0,200 MM), AUS ALUMINIUM U. -LEGIERUNGEN	T								
	FOLIEN UNTER 0,021 MM AUS ALU- MINIUM U. -LEGIERUNGEN	T	8 501	7 099	8 264	114 196	108 117	119 687	19	
3885 13	KASCHIERT	T	15 401	12 234	13 887	112 121	89 807	104 916	5	
	UNKASCHIERT	T	7 448	6 688	7 348	91 569	87 745	97 822	14	
3885 15	NUR GEWALZT	T	3 859	3 843	3 978	81 853	82 438	85 588	9	
3885 19	SONST. ART	T	2	1	0	3 179	3 258	2 587	5	
3885 20	SONST. FOLIEN (AUCH VEREDELT)	T								
3885 30	BLATTMETALLE	T								
	METALLPULVER	T	3 889	5 710	6 642	29 316	31 887	37 873	6	
3885 41	ALUMINIUMPULVER, -GRIESS U. -PASTE	T	2 614	2 316	2 497	25 067	24 094	25 857	5	
3885 49	KUPFERLEGIERUNGSPULVER U. SONST. METALLPULVER	T	2 041	2 082	2 202	27 961	28 162	30 719	6	
3885 51	DRUCKZERSTAEUBERDOSEN (AEROSOL- DOSEN) AUS ALUMINIUM	T	7 442	6 502	7 674	86 451	79 882	93 546	10	
3885 55	SONST. DOSEN AUS ALUMINIUM	T	238	270	556	4 857	4 958	9 156	8	
3885 57	HUELSEN, FLASCHEN U.AE.	T	1 004	818	1 052	21 336	16 451	22 793	10	
3885 58	TECHN. FLIESSPRESSTEILE AUS ALUMINIUM U. -LEGIERUNGEN	T								
	TUBEN	T	1 807	1 600	1 679	48 193	43 670	47 394	14	
3885 62	AUS ALUMINIUM	1000 ST	368 439	301 237	341 293					
3885 65	AUS BLEI ODER ZINN	1000 ST	58	44	54	1 221	1 180	1 121	3	
	FLASCHENKAPSELN	T	356	320	315					
3885 73	AUS ALUMINIUM	1000 ST	326 049	315 998	356 132	7 362	7 401	7 321	8	
3885 74	AUS BLEI (AUCH VERZINNT)	T	.A	.A	.A	.A	.A	.A	2	
3885 79	SONST. METALLKAPSELN (OHNE KRONENKORKEN)	1000 ST	.A	.A	.A	.A	.A	.A	2	
	SCHRAUBVERSCHLUESSE AUS ALUMI- NIUM	T	.A	.A	.A	.A	.A	.A	2	
3885 82	FUER FUELLGUETER OHNE INNEN- DRUCK	T	1 233	967	1 042	16 327	14 691	15 282	4	
		MILL. ST	545	465	513					
3885 86	FUER FUELLGUETER MIT INNEN- DRUCK	T	4 659	3 315	4 177	47 868	38 608	48 190	7	
		MILL. ST	2 697	2 079	2 622					
3885	INSGESAMT	897 230	817 507	943 638	.	
3886 10	ROHE DRUCKPLATTEN U. SCHRIFT- GIESSEREI-ERZEUGNISSE	T	482	385	498	4 868	5 152	6 336	3	
	ROHE AETZ- U. OFFSETPLATTEN U. ROHE DRUCKPLATTEN FUEER LITHO- GRAFISCHE ZWECHE (OHNE DRUCK- FERTIGE)	T	47	47	22	2 698	2 699	1 821	4	
3886 50	SCHRIFTGIESSEREI-ERZEUGNISSE	T	529	432	520	7 566	7 851	8 157	.	
3886	INSGESAMT	T								
3887 11	METALLKURZWAREN	1000 ST	1 465 331	1 368 318	1 226 732	33 093	31 752	30 429	6	
3887 18	ANNAEH- U. EINNIETDRUCKKNOEPFE	1000 ST	321 582	376 588	380 513	3 746	4 261	4 423	6	
3887 19	ANDERE METALLKNOEPFE, AUCH STOFFBEZOGENE WAESCHEKNOEPFE	T	.A	.A	.A	.A	.A	.A	2	
	KNOEPFTEILE AUS METALL	T								
3887 21	NADELN	T	128	119	126	33 247	30 183	31 608	5	
3887 22	NAEHMASCHINENNADELN	T	40	32	58	4 832	4 829	5 686	4	
3887 26	NAEH- STICK- U. STOPFNADELN	T	174	146	132	6 995	6 645	5 734	3	
3887 27	STECKNADELN	T	175	133	173	1 440	1 159	1 353	3	
3887 28	HAAR- U. FRISURNADELN	T	224	323	229	17 981	18 043	14 983	3	
3887 29	MANDARBEITNADELN	T	158	91	109	6 165	3 460	3 805	10	
3887 30	SONST. NADELN, AUCH STAHL- SPITZEN	T	.A	.A	.A	.A	.A	.A	2	
	NAEHZUBEHOER (OHNE NADELN) ZUBEHOER AUS METALL FUEER BE- KLEIDUNG	T								
3887 41	REISSVERSCHLUESSE	1000 M	5 190	4 011	4 048	11 616	11 530	10 986	7	
3887 47	HAKEN U. AUGEN (OESEN) ZUM ANNAEHEN ODER ANNIETEN	16 353	15 106	16 069	6	
3887 49	SONST. ZUBEHOER	20 395	18 489	19 047	17	
3887 51	REIT- U. FAHRGESCHIRRBE-SCHLAEGEA	.A	.A	2	
	DEKORATIONSMETALLWAREN					
3887 61	LAUFROLLENGARNITUREN (AUCH UN- VOLLSTAENDIG)	8 149	8 030	6 767	8	
3887 63	SCHLITZROHRE U. SONST. BEFESTI- GUNGSMATERIAL FUEER GARDINEN, VORHAENGE U. SONST. WOHNAUS- STATTUNG	20 713	21 084	21 370	20	

10 PRODUKTION NACH QUETERARTEN UND QUETERKLASSEN

MELDE- NR	ERZEUGNIS	EINHEIT	M E N G E			W E R T I N 1000 DM			ANZAHL DER BETR.
			1984 1. VJ	1984 4. VJ	1985 1. VJ	1984 1. VJ	1984 4. VJ	1985 1. VJ	
3887 65	GARDEROBEN, KLEIDERABLAGEN U. DEREN ZUBEHOER	7 676	8 581	7 074	11
3887 67	AUSSTATTUNGSGEGENSTAENDE FUER SCHLACHT- U. KUEHLHAUSEINRICHTUN- TUNGEN, FUER SCHAUFENSTER U. LADENEINRICHTUNGEN	97 293	119 633	114 077	42
3887 70	SPEZIALNAGEL U. -STIFTE	14 924	13 308	14 608	13
3887 80	SONST. METALLKURZWAREN	33 179	30 177	32 669	27
3887	INSGESAMT	341 612	347 934	344 706	.
3889 11	LEICHTE PRESS-, ZIEH- U. STANZ- TEILE U. VERWANDTE ERZEUGNISSE	6 397	5 316	5 674	6
3889 15	RIEMEN- U. TRANSPORTBANDVER- BINDER U. -APPARATE	29 920	28 858	34 899	11
3889 42	SCHLAUCHVERBINDER, SCHLAUCHBIN- DER, -KLEMMEN U. -SCHELLEN
3889 43	HEFTKLAMMERN FUER HEFTGERAETE U. -MASCHINENA	.A	.A	2
3889 45	FUER BUEROHEFTGERAETE	22 011	21 857	21 472	8
3889 55	FUER ANDERE HEFTGERAETE U. -MASCHINENA	.A	.A	.
3889 58	BUERO- U. MUSTERBEUTELKLAMMERN	20 628	15 825	17 784	9
3889 59	MOHLNIETE	4 050	4 475	4 832	5
3889 60	ZWEISPITZNIETE	11 695	9 858	13 919	4
3889 70	FARBANDSPULEN, FILMSPULEN U. PHARMAZEUTISCHE SPULENA	.A	.A	2
3889 91	STAUFFERBUECHSEN, OELER (OHNE OEL- U. FETTSCHMIERPUMPEN	5 112	4 548	4 944	4
3889 95	OESEN U. SCHEIBEN AUS STAHL ODER NE-METALL ZUR VERARBEI- TUNG AN PLANEN, ZELTEN U. DGL. ANDERE PRESS-, ZIEH- U. STANZ- TEILE AUS STAHL UNTER 50 G	69 784	72 867	82 329	40
3889 99	FUER ELEKTROTECHNISCHE ERZEUGNISSE	366 825	355 530	403 505	296
3889	FUER ANDERE ERZEUGNISSE	537 512	520 156	590 314	.
3895 30	INSGESAMT	16 185	22 608	15 075	65
3895 70	REPARATUREN	18 032	26 212	17 792	.
3895 80	AN HEIZ- U. KOCHGERAETEN	3 618	3 195	2 560	8
3895	AN SCHNEIDWAREN, BESTECKEN U. BLANKEN WAFFEN	229	209	157	4
3895	AN SONST. ERZEUGNISSEN	16 185	22 608	15 075	65
3895	INSGESAMT	18 032	26 212	17 792	.
3896 40	LOHNVEREDLUNGSARBEITEN	6 271	8 595	6 466	28
3896 50	AN BLECHWAREN, BLECHKONSTRUK- TIONEN U. FEINSTBLECHPACKUNGENA	.A	.A	9
3896 70	AN SCHLOESSERN U. BESCHLAGENA	.A	.A	1
3896 91	AN SCHNEIDWAREN, BESTECKEN U. BLANKEN WAFFENA	.A	.A	1
3896	AN SONST. ERZEUGNISSEN	16 090	17 680	15 664	40
3896	INSGESAMT	24 569	27 955	24 533	.
3897 00	MONTAGEN	18 885	19 388	18 613	46
3912 00	MUSIKINSTRUMENTE, SPIELWAREN, SPORTGERAETE, SCHMUCK- BELECH- TETE FILME, FUELLWALTER U.AE.	ST	5 739	5 367	4 897	33 068	33 449	28 618	15
3914 00	KLAVIERE (PIANOS)	ST	933	1 293	962	17 394	28 191	19 340	13
3919 00	FLUEGEL UND HISTORISCHE TASTEN- INSTRUMENTE	ST	53	97	47	3 753	10 914	2 752	15
3910 09	SONSTIGE GROSSMUSIKINSTRUMENTE Z.B. HARMONIEN, HARPEN, ZUNGEN- UND PFEIFFENORGELN	ST	.	.	.	15 830	17 743	16 614	12
3922 10	ZUBEHOER, EINZEL- U. ERSATZTEILE FUER GROSSMUSIKINSTRUMENTE
3922 50	STREICH- U. ZUPFINSTRUMENTE	ST	.A	.A	.A	.A	.A	.A	2
3922	STREICHINSTRUMENTE	ST	.A	.A	.A	.A	.A	.A	2
3922	ZUPFINSTRUMENTE	ST	13 905	14 228	.A	2 654	2 814	.A	.
3923 10	INSGESAMT	ST	626 223	782 656	600 135	9 007	11 873	8 941	.
3923 60	SCHLAG-, EFFEKT- U. SIGNALINSTRU- MENTE (AUCH MUSIKWERKE), (OHNE ELEKTRISCHE MUSIKBOXEN)	ST	.A	.A	.A	.A	.A	.A	5
3923	SCHLAGINSTRUMENTE	ST	.A	.A	.A	.A	.A	.A	4
3923	EFFEKT- U. SIGNALINSTRUMENTE (AUCH MUSIKWERKE)	ST	.A	.A	.A	.A	.A	.A	.
3924 20	INSGESAMT	ST	626 223	782 656	600 135	9 007	11 873	8 941	.
3924 60	BLASINSTRUMENTE	ST	19 918	22 640	18 148	4 677	5 220	4 524	7
3924	BLASINSTRUMENTE AUS METALL	ST	313 984	415 703	342 486	9 532	11 311	10 172	10
3924	ANDERE BLASINSTRUMENTE	ST	333 902	438 343	360 634	14 209	16 531	14 696	.
3925 10	INSGESAMT	ST	333 902	438 343	360 634	14 209	16 531	14 696	.
3925 50	HARMONIKAINSTRUMENTE	1000 ST	.A	.A	.A	.A	.A	.A	1
3925	MUNDHARMONIKAS	1000 ST	.A	.A	.A	.A	.A	.A	1
3925	HANDHARMONIKAS (AKKORDEONS)	1000 ST	.A	.A	.A	.A	.A	.A	1
3925	INSGESAMT	1000 ST	.A	.A	.A	.A	.A	.A	.

10 PRODUKTION NACH GUETERARTEN UND GUETERKLASSEN

MELDE- NR	ERZEUGNIS	EINHEIT	M E N G E			W E R T I N 1000 DM			ANZAHL DER BETR.
			1984 1. VJ	1984 4. VJ	1985 1. VJ	1984 1. VJ	1984 4. VJ	1985 1. VJ	1985 1. VJ
	ELEKTROMAGNETISCHE, ELEKTROSTATISCHE, ELEKTRONISCHE UND AEHN- LICHE MUSIKINSTRUMENTE								
3928 10	ELEKTRONISCHE ORGELN	ST	.A	.A	.A	.A	.A	.A	3
3928 90	SONSTIGE ELEKTROMAGNETISCHE, ELEKTROSTATISCHE, ELEKTRO- NISCHE UND AEHNLICHE MUSIK- INSTRUMENTE	ST	.A	.A	.A	.A	.A	.A	1
3928	INSGESAMT	ST	.A	.A	.A	.A	.A	.A	.
3920 07	MUSIKSAITEN	1000 ST	3 332	3 151	3 536	3 924	3 920	4 168	4
3920 08	ZUBEHOER UND ZUBEHOERTEILE FUER KLEINMUSIKINSTRUMENTE	10 907	11 457	10 816	6
3920 09	EINZEL- UND ERSATZTEILE FUER KLEINMUSIKINSTRUMENTE	4 250	4 520	4 282	9
3931 10	KINDERSPORTFAHRZEUGE, PUPPENWAGEN KINDERSPORTFAHRZEUGE	32 791	21 092	30 365	9
3931 50	Z.B. SPIELFAHRRADER, ROLLER	ST	28 194	101 032	29 689	1 208	4 930	1 270	6
3931	PUPPENWAGEN	33 999	26 022	31 635	.
3933 00	MODELLEISENBAHNEN UND ZUBEHOER (OHNE HAEUSCHEN, BAEUME U.AE.)	58 847	79 077	56 879	10
3935 10	PUPPEN (OHNE SOLCHE AUS GUMMI)	6 279	21 554	7 320	10
3935 08	TEILE FUER PUPPEN	1 425	1 089	1 516	5
3935 09	ZUBEHOER FUER PUPPEN (OHNE TEILE)	2 792	3 220	2 269	9
3935	INSGESAMT	10 496	25 863	11 105	.
	ANDERE SPIELWAREN								
3937 11	KUNSTSTOFFSPIELWAREN	12 390	16 025	13 857	13
3937 14	BASTELSAETZE FUER DEN MODELLBAU	5 419	12 039	7 522	5
3937 19	BAUKASTENSPIELZEUG	125 576	125 373	104 690	54
3937 31	SONSTIGE KUNSTSTOFFSPIELWAREN	9 037	13 795	9 209	4
3937 39	METALLSPIELWAREN	4 972	8 151	5 399	14
3937 40	MINIATURMODELLE, IM SPRITZ- GUSSVERFAHREN HERGESTELLT	13 267	21 660	13 182	28
3937 51	SONSTIGE METALLSPIELWAREN	9 951	13 517	9 148	5
3937 59	HOLZSPIELWAREN	25 672	41 080	23 301	9
3937 70	PAPIER UND PAPPESPIELWAREN	18 720	24 424	22 045	19
3937 91	PUZZLES	25 237	35 004	24 906	15
3937	SONSTIGE PAPIER- UND PAPPE- SPIELWAREN	250 241	311 068	233 259	.
3938 10	CHRISTBAUMSCHMUCK	2 027	4 889	2 041	4
3938 90	GLAS-CHRISTBAUMSCHMUCK, AUCH VERSILBERTE GLASKOLBEN	2 814	7 772	2 555	8
3938	BZW. -KUGELN	4 841	12 661	4 596	.
3939 00	SONST. CHRISTBAUMSCHMUCK	2 882	2 872	3 029	4
3939 09	SCHNEIDERPUPPEN U.AE.	2 899	3 057	2 437	7
3941 00	EINZEL- U. ERSATZTEILE FUER SPIELWAREN U. CHRISTBAUMSCHMUCK, (OHNE TEILE FUER PUPPEN U. KINDERSPORTFAHRZEUGE)	34 968	43 875	37 595	20
3942 10	GERAETE FUER TURNEN U. GYMNASTIK, AUCH VOLLSTAENDIGE TURNHALLEN- EINRICHTUNGEN (OHNE KUNSTOFF- UND GUMMIBAELE)	4 827	1 499	3 693	4
3942 50	GERAETE FUER RASEN- U. TENNISSPORT U. VERWANDTE SPORTARTEN	8 612	7 740	5 838	9
3942	INSGESAMT	13 439	9 239	9 531	.
3943 00	GERAETE FUER LEICHT- U. SCHWER- ATHLETIK	1 338	2 959	1 751	5
3944 10	GERAETE FUER EIS- UND WINTERSPORT	PAAR	59 687	95 045	93 690	6 394	9 553	9 132	5
3944 50	SKI	PAAR	.A	.A	.A	.A	.A	.A	1
3944 90	SCHLITTSCHUHEA	.A	.A	7
3944	SONST. GERAETE FUER EIS- UND WINTERSPORT	9 299	17 895	14 106	.
3946 00	INSGESAMT	6 271	4 931	6 866	3
3947 00	GERAETE FUER ANGELSPORT	32 817	20 517	48 711	12
3949 20	GERAETE FUER SCHWIMM- U. WASSER- SPORT (EINSCHL. FALTBOOTE)	4 299	3 415	4 483	3
3949 91	GERAETE FUER SONSTIGE SPORTARTEN	PAAR	168 929	121 429	195 883	5 001	6 309	5 185	17
3949	SONSTIGE GERAETE FUER SONSTIGE SPORTARTEN	9 300	9 724	9 668	.
3949	INSGESAMT	22 098	25 566	17 251	20
3940 09	ZUBEHOER, EINZEL- UND ERSATZTEILE FUER TURN- UND SPORTGERAETE				

10 PRODUKTION NACH QUETERARTEN UND QUETERKLASSEN

MELDE- NR	ERZEUGNIS	EINHEIT	M E N G E			W E R T I N 1000 DM			ANZAHL DER BETR.
			1984 1. VJ	1984 4. VJ	1985 1. VJ	1984 1. VJ	1984 4. VJ	1985 1. VJ	1985 1. VJ
	SCHMUCK U. SCHMUCKAEBNHLICHE ERZEUGNISSE AUS EDELMETALLEN ODER EDELMETALLPLATTIERUNGEN ARMBANDER, ARMREIFEN, HAAR- SCHMUCK, JUWELN, KETTEN U.AE. AUS SILBER ODER SILBER- PLATTIERUNGEN	48 081	54 961	41 157	76
3952 52	AUS GOLD	184 062	265 433	177 040	139
3952 54	AUS PLATIN ODER PLATINBEI- METALLEN	1 575	2 237	1 688	12
3952 55	AUS GOLD-, PLATIN- ODER PLATINBEIMETALLPLATTIERUNGEN	19 384	21 141	17 337	30
3952	INSGESAMT	253 101	343 773	237 222	.
	MODE- U. PHANTASIESCHMUCK (AUCH TEILE DAVON) AUS UNEDLEN METAL- LEN (OHNE DAMENTASCHENBUEGEL, VERSCHLUESSE U. ORNAMENTE) NICHT OBERFLAECHEVEREDELTE ELOXIERT U.AE.	3 772	4 821	3 494	12
3955 10		8 083	11 069	7 371	10
3955 30	VERSILBERT, VERGOLDET ODER PLATINIERT	22 941	26 903	23 747	35
3955	INSGESAMT	34 796	42 794	34 612	.
3956 00	GLAS-, KUNSTSTOFF- U. SONST. IMI- TATIONS-SCHMUCKHALBFABRIKATE U. SCHMUCKWAREN (NACH GABLONZER ART) IN VERBUNDUNG MIT UNEDLEN METALLEN	14 240	19 333	21 349	20
3957 00	WAREN AUS ECHTEN PERLEN, EDEL- STEINEN, SCHMUCKSTEINEN, SYNTHETIS- CHEN REKONSTITUIERTEN STEINEN, IN VERBUNDUNG MIT UNEDLEN METALLEN ODER MIT NICHTMETALLISCHEN STOFFENA	.A	.A	2
	MUENZEN UND MEDAILLEN GEPRAEGTE MUENZEN AUCH GEDENKMUENZEN MEDAILLEN AUCH ORDEN U. EHRENZEICHEN, PLAKETTEN MIT SCHMUCKCHARAKTER OHNE SCHMUCKCHARAKTERA	.A	.A	2
3958 10	A	.A	.A	3
3958 91		15 660	13 701	12 281	16
3958 95	INSGESAMT	20 372	18 028	16 804	.
3959	A	.A	.A	1
3959 10	GOLD- U. SILBERSCHMIEDEWAREN KULTGERAETE, AUCH TEILEA	.A	.A	1
3959 90	SONSTIGE GOLD- U. SILBER- SCHMIEDEWAREN, AUCH TEILEA	.A	.A	1
3959	INSGESAMTA	.A	.A	.
	EDELSTEINE FUER SCHMUCKWAREN (OHNE DIAMANTEN U. GRAVIERTE EDELSTEINE)								
3961 10	NATUR	1000 KT	68	.A	.A	2 613	.A	.A	2
3961 90	SYNTHETISCH	1000 KT	.A	.A	.A	.A	.A	.A	3
3961	INSGESAMTA	.A	.A	.
	SCHMUCKSTEINE (HALBEDELSTEINE) (OHNE GRAVIERTE)								
3962 11	ACHAT, AMAZONIT U.A. FELDSPATE, LABRADORIT, HAEMATIT (BLUT- STEIN), TIGERAUGE, JASPI, ROSENQUARTZ, HELIOTROP (BLUT- JASPI) U. CARNEOL, JADE	1000 ST	687	1 010	931	3 035	3 392	3 212	5
3962 19	SONSTIGE SCHMUCKSTEINE, NATUR	KG	571	393	122	4 477	8 875	3 467	6
3962 50	SCHMUCKSTEINE, SYNTHETISCH	1000 KT	.A	.A	.A	.A	.A	.A	2
3962	INSGESAMTA	.A	.A	.
3963 00	DIAMANTEN (OHNE TECHNISCHE) DARUNTER ZUM ABSATZ BESTIMMT	KT	.A	.A	.A	.A	.A	.A	.
	TECHNISCHE STEINE UND DIAMANTEN TECHNISCHE STEINE (AUCH UHREN- LOCHSTEINE) DARUNTER ZUM ABSATZ BESTIMMT	1000 ST	.A	.A	.A	.A	.A	.A	1
3965 10		1000 ST	.A	.A	.A	.A	.A	.A	.
3965 70	TECHNISCHE DIAMANTEN (INDUSTRIE- DIAMANTEN)	KT	.A	.A	.A	.A	.A	.A	1
3965	INSGESAMTA	.A	.A	.
3969 00	PERLEN, PERLMUTTER, KORALLEN U. HARTGLAS U.AE., AUCH GRAVIERTE EDEL- U. HALBEDELSTEINEA	.A	.A	.
3971 00	GERAETE U. MINIATURFAHRZEUGE FUER DAS SCHAUSTELLERGERWERBEA	.A	.A	2
	ERZEUGNISSE DER FOTO- U. FILM- LABORS								
3981 11	ERZEUGNISSE DER FOTOLABORS BELICHTETE UND ENTWICKELTE FOTOGRAFISCHE PLATTENA	.A	.A	4
3981 13	BELICHTETE UND ENTWICKELTE FILME (OHNE KINOFILME)	46 815	56 751	41 473	49
3981 15	FOTOGRAFIEREN	KG	.	.	.	125 317	157 580	134 299	52
3981 17	DIAPOSITIV	19 075	18 282	16 938	34
3981 50	KINOFILMKOPIENA	.A	.A	6
3981	INSGESAMT	207 921	250 737	209 154	.

10 PRODUKTION NACH GUETERARTEN UND GUETERKLASSEN

MELDE- NR	ERZEUGNIS	EINHEIT	M E N G E			W E R T I N 1000 DM			ANZAHL DER BETR.
			1984 1. VJ	1984 4. VJ	1985 1. VJ	1984 1. VJ	1984 4. VJ	1985 1. VJ	1985 1. VJ
	FUELLER, FUELLHALTER, KUGEL- SCHREIBER U. AEHNLICHES FUELLER, FUELLHALTER U. FUELLFEDERHALTER								
3982 11	MIT SCHAFT OD. KAPPE AUS EDELMETALLEN OD. EDELMETALL- PLATTIERUNGEN	1000 ST	1 029	1 143	966	16 224	18 079	15 719	8
3982 19	SONSTIGE FUELLER, FUELLHALTER UND FUELLFEDERHALTER	1000 ST	2 727	2 785	2 628	8 018	12 566	10 333	12
3982 22	KUGELSCHREIBER	1000 ST	7 759	7 709	7 620	11 306	11 284	11 326	19
	KUGELSCHREIBER MIT TINTE								
	KUGELSCHREIBER MIT FARBPASTE								
3982 24	MIT SCHAFT OD. KAPPE A. EDEL- METALLEN OD. EDELMETALL- PLATTIERUNGEN	1000 ST	168	362	169	1 579	3 442	1 939	11
	AND. KUGELSCHR. MIT FARBPASTE								
3982 26	MINE AUSWECHSELBAR	1000 ST	38 118	50 849	43 389	16 003	24 109	20 851	25
3982 28	MINE NICHT AUSWECHSELBAR	1000 ST	18 399	24 999	25 581	2 655	3 332	3 431	8
	DOCHTSCHREIBER								
3982 31	BIS EINSCHL. 2 MM STRICHBREITE	1000 ST	67 480	67 932	75 356	24 681	27 724	31 881	22
3982 35	UEBER 2 MM STRICHBREITE	1000 ST	24 245	25 638	30 200	21 179	21 466	25 363	11
3982 60	TUSCHESCHREIBER	1000 ST	4 800	4 147	4 067	25 024	26 149	27 126	6
	DREH- U. DRUCKBLEISTIFTE								
3982 72	BIS EINSCHL. 0.9 MM MINEN- DURCHMESSER	1000 ST							19
3982 74	UEBER 0.9 MM MINENDURCHMESSER	1000 ST	2 599	3 790	3 168	5 829	8 164	6 601	6
	MINEN								
3982 81	FUER KUGELSCHREIBER MIT TINTE	1000 ST	5 728	7 713	5 175	2 905	3 976	2 676	9
3982 85	FUER KUGELSCHR. MIT FARBPASTE	1000 ST	95 475	99 691	100 380	9 374	10 053	9 976	17
3982 87	FUER DOCHTSCHREIBER	1000 ST	10 127	8 441	10 421	2 317	2 325	2 156	6
3982 09	TEILE ZU FUELLERN, FUELL- HALTERN, KUGELSCHREIBERN U. AEHNL. (OHNE FUELLHALTERFEDERN U. BLEISTIFTMINEN)	22 897	29 820	29 044	24
3982	INSGESAMT	171 992	202 489	198 422	.
	STEMPEL UND FLEXOKLISCHEES								
3985 10	GUMMI- U. POLYMERSTEMPEL	7 872	7 498	7 657	25
3985 80	FLEXOKLISCHEESA	.A	.A	4
3985 90	BRENN-, SCHLAG- U. AND. STEMPEL AUCH SIEGEL (OHNE STEMPEL- APPARATE U. AE.)A	.A	.A	2
3985	INSGESAMT	8 693	8 328	8 674	.
3987 00	WAREN AUS MINERALISCHEN, TIERI- SCHEN U. PFLANZLICHEN SCHNITZ- U. FORMSTOFFEN (AUCH AUSGE- STOPFTE TIERE)	1 894	2 804	1 873	7
	REPARATUREN								
3995 15	AN MUSIKINSTRUMENTENA	.A	.A	29
3995 30	AN SPIELWARENA	.A	.A	4
3995 40	AN TURN- U. SPORTGERAETENA	.A	.A	6
3995 50	AN SCHMUCK, GOLD- U. SILBER- SCHMIEDEWAREN	948	608	476	10
3995 71	AN GERAETEN U. MINIATURFAHRZEUGENA	.A	.A	2
3995 90	FUER DAS SCHAUSTELLERGERWERBE AN SONSTIGEN ERZEUGNISSENA	.A	.A	1
3995	DIESER GUETERGRUPPE INSGESAMT	5 921	5 264	5 494	.
	LOHNVEREDLUNGSARBEITEN								
3996 10	AN GROSSMUSIKINSTRUMENTENA	.A	.A	2
3996 20	AN MUSIKWERKEN, SAITEN-, BLAS- U. A. KLEINMUSIKINSTRUMENTEN
3996 35	AN PUPPEN
3996 37	AN ANDEREN SPIELWAREN
3996 40	AN TURN- U. SPORTGERAETEN
3996 50	AN SCHMUCK, GOLD- U. SILBER- SCHMIEDEWARENA	.A	.A	7
3996 71	AN GERAETEN U. MINIATURFAHRZEUGEN
3996 90	FUER DAS SCHAUSTELLERGERWERBE AN SONSTIGEN ERZEUGNISSENA	.A	.A	3
3996	DIESER GUETERGRUPPE INSGESAMT	4 038	5 424	4 557	.
	CHEMISCHE ERZEUGNISSE								
	HALOGENE								
4111 11	CHLOR	T	865 068	870 136	880 984
	DARUNTER ZUM ABSATZ BESTIMMT	T	128 017	132 480	132 745	34 188	36 546	37 415	12
4111 13	BROM	T	926	853	857
4111 16	FLUOR, JOD	T
4111	INSGESAMT	35 596	37 893	38 714	.
	SUBLIMIERTER, GEFAELLTER ODER KOLLOIDER (AUCH WIEDERGEWONNE- NER) SCHWEFEL								
4112 50	AUS ERDOEL ODER ERDGAAS	T	281 337	321 364	311 659
4112 91	SONST. ART	T	7 597	7 833	7 273
4112	INSGESAMT	65 651	81 466	91 991	.
	KOHLENSTOFF								
4113 10	AKTIVKOHLE	T	6 147	5 155	5 736
4113 40	HOLZKOHLE	T	.A	.A	.A	.A	.A	.A	2
4113 70	RUSS	T	98 270	100 073	94 373	153 559	173 971	172 637	8
4113 90	KUENSTLICHER U. KOLLOIDER GRAPHIT	T	.A	.A	.A	.A	.A	.A	2
4113	INSGESAMT	198 606	221 100	218 476	.

10 PRODUKTION NACH QUETERARTEN UND QUETERKLASSEN

MELDE- NR	ERZEUGNIS	EINHEIT	M E N G E			W E R T I N 1000 DM			ANZAHL DER BETR.
			1984 1. VJ	1984 4. VJ	1985 1. VJ	1984 1. VJ	1984 4. VJ	1985 1. VJ	
4114 00	PHOSPHOR	T	.A	.A	.A
	WASSERSTOFF, SAUERSTOFF, EDELGASE U. STICKSTOFF, GEMESSEN UNTER NORMALDRUCK BEI 20 GRAD C								
4115 10	WASSERSTOFF	MILL. M3	425	427	428
	DARUNTER ZUM ABSATZ BESTIMMT	MILL. M3	186	187	186	40 760	42 374	42 981	16
4115 30	SAUERSTOFF	MILL. M3	1 037	1 119	1 090
	DARUNTER ZUM ABSATZ BESTIMMT	MILL. M3	500	539	515	108 072	120 822	115 563	39
4115 50	EDELGASE	MILL. M3	.A	.A	.A
	DARUNTER ZUM ABSATZ BESTIMMT	MILL. M3	24	24	25	33 248	33 714	34 858	16
4115 70	STICKSTOFF	MILL. M3	467	493	484
	DARUNTER ZUM ABSATZ BESTIMMT	MILL. M3	249	282	288	51 472	52 895	59 499	30
4115	INSGESAMT	233 553	249 805	252 901	.
	ALKALI- U. ERDALKALIMETALLE, METALLE DER SELTENEN ERDEN								
4118 11	NATRIUM	T	.A	.A	.A
4118 15	KALIUM, CALCIUM	T	.A	.A	.A
4118 19	SONST. ALKALI- U. ERDALKALI- METALLE	T	.A	.A	.A
4118 50	YTTRIUM U. SCANDIUM	T	.A	.A	.A	.A	.A	.A	1
4118	INSGESAMTA	.A	.A	.
	SALZSAEURE, CHLORSULFONSAEURE SALZSAEURE, CHLORWASSERSTOFF, BER. AUF HCL	T	248 409	236 903	236 048
	DARUNTER ZUM ABSATZ BESTIMMT	T	79 414	75 623	77 344	25 785	26 331	26 623	21
4121 50	CHLORSULFONSAEURE	T	10 764	9 220	9 679
	DARUNTER ZUM ABSATZ BESTIMMT	T	5 038	4 673	4 948	2 181	2 190	2 315	3
4121	INSGESAMT	27 966	28 521	28 938	.
	OXIDE U. SAUERSTOFFSAEUREN DES SCHWEFELS, SCHWEFELWASSERSTOFF SCHWEFELDIOXID, BER. AUF SO2 SCHWEFELSAEURE, BER. AUF SO3	T	15 038	18 542	16 572	5 172	5 852	5 761	5
4122 41	AUS SCHWEFEL ALLER ART	T	280 188	277 413	248 314
	DARUNTER ZUM ABSATZ BESTIMMT	T	81 808	83 020	82 310	14 332	17 571	16 887	9
4122 43	AUS SCHWEFELKIES	T	200 014	197 056	191 954
	DARUNTER ZUM ABSATZ BESTIMMT	T	158 222	159 250	157 893	19 176	20 588	21 222	3
4122 45	AUS METALLVERHUETTUNG	T	211 446	222 240	205 131
	DARUNTER ZUM ABSATZ BESTIMMT	T	.A	.A	.A	.A	.A	.A	6
4122 49	SONST. ART	T	44 321	49 802	64 315
	DARUNTER ZUM ABSATZ BESTIMMT	T	.A	.A	.A	.A	.A	.A	5
4122 70	OLEUM, BER. AUF SO3	T	164 453	147 916	150 059
	DARUNTER ZUM ABSATZ BESTIMMT	T	49 404	42 025	42 595	7 714	6 458	7 002	5
4122 90	SONST. OXIDE U. SAUERSTOFFSAEU- REN DES SCHWEFELS, SCHWEFEL- WASSERSTOFF	T	3 998	3 821	2 150	4 310	3 840	1 835	5
4122	INSGESAMT	70 272	76 020	77 145	.
	SALPETERSAEURE, NITRIERSAEUREN SALPETERSAEURE, BER. AUF N	T	153 249	168 420	159 155
	DARUNTER ZUM ABSATZ BESTIMMT	T	26 478	25 358	25 728	43 483	39 917	38 483	8
4123 50	NITRIERSAEUREN, BER. AUF N	T	511	284	411
4123	INSGESAMT	43 736	39 986	38 539	.
	OXIDE U. SAUERSTOFFSAEUREN DES PHOSPHORS, BER. AUF P2O5 DARUNTER ZUM ABSATZ BESTIMMT	T	88 917	82 641	82 755
		T	12 905	12 971	13 637	29 983	29 822	32 670	7
	ANDERE ANORGANISCHE SAEUREN U. SAUERSTOFFVERBINDUNGEN DER NICHTMETALLE								
4129 10	FLUSSSAEURE, BER. AUF HF	T	19 604	20 375	21 321
	DARUNTER ZUM ABSATZ BESTIMMT	T	.A	.A	.A	.A	.A	.A	4
4129 30	SILICIUMDIOXID, BER. AUF SiO2	T	37 932	38 849	35 835
	DARUNTER ZUM ABSATZ BESTIMMT	T	37 425	37 950	35 414	111 226	104 835	110 470	10
4129 51	KOHLENDIOXID	T	40 095	34 209	41 221	11 600	11 269	11 916	15
4129 55	GASFOERMIG ODER FLUESSIG	T	5 897	5 965	5 063	1 995	2 188	1 847	3
4129 91	FEST (TROCKENEIS)	T
	SONST. ANORGANISCHE SAEUREN U. SAUERSTOFFVERBINDUNGEN DER NICHTMETALLE	T	14 600	13 466	14 720	18 479	17 008	18 899	9
4129	INSGESAMT	173 740	168 186	181 376	.
	CHLORIDE, OXYCHLORIDE U.A. HALO- GEN- U. OXYHALOGENVERBINDUNGEN DER NICHTMETALLE								
4131 10	DES PHOSPHORS	T	16 019	17 578	18 001
4131 50	DES SILICIUMS	T	.A	.A	.A
4131 99	SONST. ART	T	9 510	7 363	8 504	13 520	12 043	13 529	6
4131	INSGESAMT	30 051	30 196	34 700	.
	SULFIDE DER NICHTMETALLE KOHLENSTOFFDISULFID (SCHWEFEL- KOHLENSTOFF)	T	.A	.A	.A
4136 90	SONST. SULFIDE DER NICHTMETALLE	T	.A	.A	.A	.A	.A	.A	1
4136	INSGESAMTA	.A	.A	.
	SYNTHESEAMMONIAK, BER. AUF N	T	511 716	428 789	520 573
	DARUNTER ZUM ABSATZ BESTIMMT	T	234 798	211 347	266 433	130 499	131 874	159 048	6
4144 00	AMMONIAK IN WASSRIGER LOESUNG (OHNE REINES AMMONIAKWASSER), BER. AUF N	T	2 288	2 068	2 548	2 391	1 433	1 940	4

10 PRODUKTION NACH GUETERARTEN UND GUETERKLASSEN

MELDE- NR	ERZEUGNIS	EINHEIT	M E N G E			W E R T I N 1000 DM			ANZAHL DER BETR.
			1984 1. VJ	1984 4. VJ	1985 1. VJ	1984 1. VJ	1984 4. VJ	1985 1. VJ	
OXIDE, HYDROXIDE U. PEROXIDE DER ALKALI- U. ERDALKALIMETALLE									
4146 11	NATRIUMHYDROXID, BER. AUF NAOH AETZNATRON, FEST	T *	58 204	62 775	63 780
	DARUNTER ZUM ABSATZ BESTIMMT	T	49 166	55 382	57 009	32 632	38 893	38 717	5
4146 15	NATRONLAUGE	T *	850 658	844 618	866 928
	DARUNTER ZUM ABSATZ BESTIMMT	T	393 391	388 385	400 802	143 157	143 666	142 665	17
4146 30	KALIUMHYDROXID, BER. AUF KOH	T *	.A	.A	.A
4146 91	OXIDE, HYDROXIDE U. PEROXIDE SONST. ALKALI- U. ERDALKALI- METALLE	T	.A	.A	.A	.A	.A	.A	7
4146	INSGESAMT	202 987	215 267	215 338	.
OXIDE, HYDROXIDE U. PEROXIDE SONST. METALLE									
4149 11	ALUMINIUMOXID, BER. AUF AL2O3	T *	361 643	361 222	348 570
4149 15	ALUMINIUMHYDROXID, BER. AUF AL2O3	T *	430 322	433 187	411 754
	DARUNTER ZUM ABSATZ BESTIMMT	T	67 657	69 932	62 833	63 986	70 084	69 296	5
4149 50	ELEKTROKORUND	T	20 896	22 778	21 796	39 992	42 907	38 831	3
4149 99	SONST. ANORGANISCHE BASEN, METALLOXIDE, -HYDROXIDE U. -PEROXIDE U.A.	T	13 458	12 550	13 419	113 935	121 773	131 156	10
4149	INSGESAMT	330 057	352 954	358 107	.
SALZE DER HALOGENWASSERSTOFFE U. DER SAUERSTOFFSAEUREN D. HALOGENE									
4152 10	FLUORIDE U. ANORG. FLUORHALTIGE KOMPLEKSALZE, BER. AUF F	T *	8 309	9 483	7 285
	DARUNTER ZUM ABSATZ BESTIMMT	T	8 309	9 483	7 285	24 021	29 704	22 879	7
4152 20	CHLORIDE U. OXYCHLORIDE DER METALLE	T *	58 794	57 709	63 488
	DARUNTER ZUM ABSATZ BESTIMMT	T	53 504	52 455	57 323	57 778	58 363	65 202	21
4152 45	HYPOCHLORITE, BER. AUF AKTIVES CHLOR	T *	16 051	14 105	15 421
	DARUNTER ZUM ABSATZ BESTIMMT	T	8 166	6 771	7 436	8 394	7 022	7 482	7
4152 90	SONST. SALZE DER HALOGENWASSER- STOFFE U. DER SAUERSTOFFSAEU- REN DER HALOGENE	T	866	648	1 066	5 794	5 406	6 597	5
4152	INSGESAMT	95 987	100 495	102 160	.
SULFIDE (EINSCHL. POLYSULFIDEN) DER METALLE									
4153 10	NATRIUMSULFIDE, -HYDROGENSULFI- DE U. -POLYSULFIDE, BER. AUF S	T *	2 400	2 491	2 401
4153 90	SONST. SULFIDE, HYDROGENSULFIDE U. POLYSULFIDE DER METALLE	T	.A	.A	.A	.A	.A	.A	2
4153	INSGESAMT	7 957	7 648	8 382	.
SALZE DER SAUERSTOFFSAEUREN DES SCHWEFELS									
4154 11	NATRIUMBISULFIT, BER. AUF NA2S2O5	T *	20 768	24 126	22 888
	DARUNTER ZUM ABSATZ BESTIMMT	T	15 046	17 954	16 971	10 620	12 932	12 101	4
4154 18	SONST. SULFITE, BISULFITE, THIOSULFATE, HYDRO- U. HYPO- SULFITE, SULFOXYLATE U.AE.	T	32 821	25 441	25 486	46 035	41 653	45 043	6
4154 51	NATRIUMSULFAT, BER. AUF NA2SO4 CALCINIERT	T *	32 461	33 760	31 522
4154 52	KRISTALLISIERT	T *	32 461	33 760	31 522
4154 55	AMMONSULFAT FUER TECHNISCHE ZWECKE, BER. AUF N	T *	1 678	2 969	3 531
4154 56	ALUMINIUMSULFAT, BER. AUF AL2(SO4)3	T *	42 079	49 693	44 127
	DARUNTER ZUM ABSATZ BESTIMMT	T	.A	.A	.A	.A	.A	.A	6
4154 59	SONST. SULFATE	T	36 296	32 592	32 273	30 318	28 032	31 574	14
4154	INSGESAMT	105 380	104 102	108 791	.
SALZE DER SAUERSTOFFSAEUREN DES STICKSTOFFS, BER. AUF N									
4155 10	NITRITE	T *	4 422	4 327	4 829
	DARUNTER ZUM ABSATZ BESTIMMT	T	.A	.A	.A	.A	.A	.A	3
4155 50	NITRATE	T *	8 206	8 385	8 266
4155	INSGESAMT	33 259	33 566	36 306	.
SALZE DER SAUERSTOFFSAEUREN DES PHOSPHORS, PHOSPHIDE									
4157 11	PHOSPHATE	T *	48 933	87 168	81 670
4157 19	POLYPHOSPHATE, BER. AUF P2O5	T	35 900	.	.	94 253	.	.	10
4157 50	SONST. PHOSPHATE, BER. AUF P2O5	T
	SALZE ANDERER SAUERSTOFFSAEUREN DES PHOSPHORS	T	.A	.A	.A	.A	.A	.A	1
4157 90	PHOSPHIDE	T	.	.	.A	.	.	.A	1
4157	INSGESAMT	238 191	218 371	231 257	.
SONST. SALZE ANORGANISCHER SAEUREN CARBONATE									
4159 31	NATRIUMCARBONAT, BER. AUF NA2CO3	T *	350 746	346 891	330 962
	DARUNTER ZUM ABSATZ BESTIMMT	T	339 336	331 570	317 502	119 884	117 337	113 478	7
4159 34	KALIUMCARBONAT, BER. AUF K2CO3	T *	.A	.A	.A
4159 35	BARIUMCARBONAT, BER. AUF BaCO3	T *	.A	.A	.A
4159 38	SONST. CARBONATE U. BICARBONATE	T	42 333	42 208	38 717	31 903	37 163	38 838	13
	CYANIDE	T
4159 51	EINFACHE U. KOMPLEXE CYANIDE	T	8 588	8 707	8 267	27 853	29 410	28 002	4
4159 55	FULMINATE, CYANATE, RHODANIDE	T	4 474	4 572	4 146	9 069	8 588	8 638	6
	SILICATE	T
4159 61	NATRIUM- U. KALIUMSILICATE, BER. AUF SiO2	T *	103 150	86 877	93 199
	DARUNTER ZUM ABSATZ BESTIMMT	T	.A	.A	.A	.A	.A	.A	5

10 PRODUKTION NACH GUETERARTEN UND GUETERKLASSEN

MELDE- NR	ERZEUGNIS	EINHEIT	MENGE			WERT IN 1000 DM			ANZAHL DER BETR.
			1984 1. VJ	1984 4. VJ	1985 1. VJ	1984 1. VJ	1984 4. VJ	1985 1. VJ	1985 1. VJ
4159 69	SONST. SILICATE, BER. AUF SiO2	T	.A	.A	.A	.A	.A	.A	5
4159 70	BORATE, PERBORATE, BER. AUF B2O3	T	.A	.A	.A	.A	.A	.A	3
4159 91	SONSTIGE SALZE ANORGANISCHER SAEUREN	T	.A	.A	.A	.A	.A	.A	9
4159	INSGESAMT	360 794	363 785	362 153	.
4191 00	KOLLOIDE EDELMETALLE, EDELMETALL- AMALGAME, SALZE SOWIE VERBUNDUN- GEN DER EDELMETALLE	T	.A	.A	.A	.A	.A	.A	8
4193 00	ISOTOPE CHEMISCHER ELEMENTE, NICHT RADIOAKTIV U. IHRE VER- BINDUNGEN	KG
4195 00	KOMPRIMIERTE LUFT, GASFORMIG, (NICHT IN ROHRLEITUNGEN TRANS- PORTIERT), GEMESSEN UNTER NOR- MALDRUCK BEI 20 GRAD C	1000 M3	40	36	33	189	176	173	15
4196 10	WASSERSTOFFPEROXID	T	.A	.A	.A
4196 90	FEST	T	.A	.A	.A
4196	ANDERES, BER. AUF H2O2	T	8 888	14 393	15 940
4196	INSGESAMT	16 815	19 219	24 805	.
4197 10	CARBIDE	T	.A	.A	.A
4197 90	CALCIUMCARBID	T	.A	.A	.A
4197	SONST. CARBIDE	T	.A	.A	.A
4197	INSGESAMT	56 366	61 183	61 596	.
4199 10	SONST. ANORGANISCHE VERBINDUNGEN HYDRIDE, NITRIDE, AZIDE, SILICIDE, BORIDE	T	.A	.A	.A	.A	.A	.A	5
4199 30	DESTILLIERTES WASSER, LEITFAE- HIGKEITSWASSER U.AE.	T	5 023	174	194	1 135	282	673	4
4199 50	AKTIVIERTE NATUERLICHE MINERALI- SCHE STOFFE	T	104 408	106 390	110 823	48 704	51 270	55 160	6
4199 70	CALCIUMCYANAMID FUER TECHNISCHE ZWECKE, BER. AUF N	T	.A	.A	.A
4199 90	SONST. ANORGANISCHE GRUNDSTOFFE U. CHEMIKALIEN	T	3 498	21 356	10 525	5 440	5 700	6 245	8
4199	INSGESAMT	65 240	68 380	73 227	.
4211 10	AROMATISCHE KOHLENWASSERSTOFFE, CHEMISCH NICHT EINHEITLICH BENZOLVORERZEUGNIS	T	31 995	36 964	40 581
4211 41	DARUNTER ZUM ABSATZ BESTIMMT	T	31 995	36 964	40 581	24 231	28 191	32 428	4
4211 50	MOTORENBENZOL	T	19 160	18 495	.A
4211 60	AROMATENREICHE BENZINE	T	.A	.A	.A
4211 70	SOLVENTNAPHTHA	T	12 768	13 290	14 475
4211 81	DARUNTER ZUM ABSATZ BESTIMMT	T	.A	.A	.A	.A	.A	.A	7
4211 91	NAPHTHALIN MIT EINEM ERSTAR- RUNGSPUNKT UNTER 79,4 GRAD C	T	18 751	17 883	19 982
4211 91	ANTHRACEN MIT EINEM ANTHRACEN- GEHALT UNTER 85 VH	T	.A	.A	.A
4211	SONST. CHEMISCH NICHT EINHEIT- LICHE AROMATISCHE KOHLEN- WASSERSTOFFE	T	101 165	121 240	97 067	88 385	98 848	85 899	4
4211	INSGESAMT	173 451	182 208	180 431	.
4215 00	ROHPHENOL, -KRESOL, -XYLENOL U. DEREN GEMISCHE, CHEMISCH NICHT EINHEITLICH	T	.A	.A	.A
4215 00	DARUNTER ZUM ABSATZ BESTIMMT	T	.A	.A	.A	.A	.A	.A	2
4219 11	SONST. ERZEUGNISSE AUS DER WEI- TERVERARBEITUNG VON ROHTEEREN U. ROHNBENZOL	T	105 866	138 899	121 590
4219 15	TEERPECH	T	.A	.A	.A
4219 50	PECHKOKS	T	.A	.A	.A
4219	TEEROELE	T	130 124	141 350	128 061
4219	INSGESAMT	144 328	175 332	158 042	.
4221 11	ACYCLISCHE U. ALICYCLISCHE KOH- LENWASSERSTOFFE, CHEMISCH EIN- HEITLICH, BER. AUF 100 VH	T	851 608	819 036	803 206
4221 13	AETHYLEN	T	523 980	500 369	496 698	670 973	610 439	595 190	10
4221 14	DARUNTER ZUM ABSATZ BESTIMMT	T	523 980	500 369	496 698	670 973	610 439	595 190	10
4221 15	PROPYLEN	T	464 059	453 305	439 932
4221 16	DARUNTER ZUM ABSATZ BESTIMMT	T	274 472	250 542	247 718	212 365	207 547	209 895	9
4221 17	BUTADIEN	T	203 374	190 112	224 451
4221 18	DARUNTER ZUM ABSATZ BESTIMMT	T	156 015	150 195	179 565	183 057	176 297	221 635	7
4221 19	BUTYLENE	T	226 742	207 064	192 081
4221 20	DARUNTER ZUM ABSATZ BESTIMMT	T	116 124	102 894	103 603	90 569	77 537	84 804	6
4221 21	ACETYLEN IN JEDER FORM	T	8 237	7 939	7 445
4221 22	AUS CARBID	T	39 211	46 006	43 989
4221 23	AUS ANDEREN VERFAHREN	T	.A	.A	.A
4221 24	CYCLOHEXAN	T	.A	.A	.A
4221 25	SONST. ACYCLISCHE U. ALICYCLI- SCHE KOHLENWASSERSTOFFE	T	49 784	53 453	57 373	47 733	51 193	57 588	6
4221	INSGESAMT	1 294 927	1 207 961	1 254 513	.
4224 11	AROMATISCHE KOHLENWASSERSTOFFE, CHEM.EINHEITLICH, BER.AUF 100 VH REINBENZOLE	T	46 396	50 351	.A
4224 12	AUF KOHLEBASIS	T	318 197	302 124	323 404
4224 13	AUF PETROBASIS	T	221 846	207 236	223 714	248 734	224 416	238 850	10
4224 14	DARUNTER ZUM ABSATZ BESTIMMT	T	94 903	94 206	96 808
4224 15	REINTOLUOLE	T
4224 16	REINXYLOLE	T	53 179	46 282	53 935
4224 17	O-XYLOL	T
4224 18	P-XYLOL	T
4224 19	SONST. REINXYLOLE (EINSCHL. GEMISCHEN)	T	71 733	56 523	72 102

10 PRODUKTION NACH GUETERARTEN UND GUETERKLASSEN

MELDE- NR	ERZEUGNIS	EINHEIT	M E N G E			W E R T I N 1000 DM			ANZAHL DER BETR.
			1984 1. VJ	1984 4. VJ	1985 1. VJ	1984 1. VJ	1984 4. VJ	1985 1. VJ	1985 1. VJ
4224 50	NAPHTHALIN MIT EINEM ERSTAR- RUNGSPUNKT AB 79,4 GRAD C DARUNTER ZUM ABSATZ BESTIMMT	T *	.A	.A	.A
4224 91	SONST. CHEMISCH EINHEITLICHE AROMATISCHE KOHLENWASSERSTOFFE	T	253 377	157 214	145 692	190 813	67 376	76 830	13
4224	INSGESAMT	709 617	524 694	569 927	.
HALOGENDERIVATE DER KOHLENWASSER- STOFFE, BER. AUF 100 VH									
TRICHLORMETHAN (CHLOROFORM)									
4227 11	PHARMAZEUTISCH (NACH DAB VI)	T	.A	.A	.A	.A	.A	.A	2
4227 12	ANDERES	T *	9 060	8 807	8 412
	DARUNTER ZUM ABSATZ BESTIMMT	T	.A	.A	.A	.A	.A	.A	4
4227 13	METHYLCHLORID	T *	32 524	32 991	33 094
	DARUNTER ZUM ABSATZ BESTIMMT	T	16 364	12 392	14 243	16 260	13 376	15 677	3
4227 15	METHYLENCHLORID	T *	38 725	45 805	40 468
	DARUNTER ZUM ABSATZ BESTIMMT	T	.A	.A	.A	.	.A	.A	4
4227 16	TETRACHLORKOHLENSTOFF	T *	32 159	39 117	40 208
	DARUNTER ZUM ABSATZ BESTIMMT	T	.A	.A	.A	.A	.A	.A	3
4227 18	SONST. CHLORMETHANE	T *	.	.A
	DARUNTER ZUM ABSATZ BESTIMMT	T	.	.A	.	.	.A	.	.
4227 20	AETHYLENCHLORID	T *	397 537	417 867	412 386
	DARUNTER ZUM ABSATZ BESTIMMT	T	15 847	31 838	15 070	10 428	21 192	9 471	5
4227 31	PERCHLORAETHYLEN	T *	33 017	38 079	40 076
	DARUNTER ZUM ABSATZ BESTIMMT	T	.A	.A	.A	.A	.A	.A	3
4227 35	TRICHLORAETHYLEN	T *	.A	.A
	DARUNTER ZUM ABSATZ BESTIMMT	T	8 556	6 651	5 436	9 477	7 843	10 182	3
4227 51	HEXACHLORCYCLOHEXAN	T *	.A	.A	.A
4227 55	CHLORBENZOLE	T *	50 223	.A	.A
4227 70	VINYL- U. VINYLIDENCHLORID, MONOMER	T *	314 368	305 307	322 575
	DARUNTER ZUM ABSATZ BESTIMMT	T	54 342	43 613	52 924	61 362	44 718	53 926	4
4227 80	BROMODERIVATE DER KOHLENWASSER- STOFFE	T	505	546	442	4 853	5 258	4 415	4
4227 90	SONST. HALOGENDERIVATE DER KOHLENWASSERSTOFFE	T	84 427	88 320	88 833	162 547	185 168	180 504	16
4227	INSGESAMT	370 177	399 877	397 363	.
4229 00	ANDERE DERIVATE DER KOHLENWASSER- STOFFE, BER. AUF 100 VH	T *	107 732	94 266	105 642
	DARUNTER ZUM ABSATZ BESTIMMT	T	13 836	10 609	12 565	34 465	31 893	36 204	10
ACYCLISCHE ALKOHOLE, BER. AUF 100 VH									
4231 11	METHANOL (METHYLALKOHOL)	T *	180 708	165 974	114 382
	DARUNTER ZUM ABSATZ BESTIMMT	T	.A	.A	.A	.A	.A	.A	5
4231 13	AETHANOL (AETHYLALKOHOL)	T *
4231 14	SYNTHETISCH SULFIT- U. HOLZVERZUCKERUNGS- SPRIT	T *	15 953	13 209	11 909
4231 15	ISOPROPANOL (ISOPROPYLALKOHOL)	T *	.A	.A	.A
4231 16	N-BUTANOL	T *	70 029	67 527	61 668
	DARUNTER ZUM ABSATZ BESTIMMT	T	24 923	24 986	21 305	28 201	29 978	24 291	5
4231 17	ANDERE BUTANOLE (BUTYLALKOHOLE)	T *	50 785	38 365	46 670
	DARUNTER ZUM ABSATZ BESTIMMT	T	29 552	22 223	22 707	29 156	24 663	24 646	6
4231 18	ACYCLISCHE ALKOHOLE ALS RIECH- STOFFE	T	623	508	559	13 470	11 518	11 381	3
4231 21	2-AETHYLHEXANOL	T *	116 918	106 673	112 911
	DARUNTER ZUM ABSATZ BESTIMMT	T	.A	.A	.A	.A	.A	.A	5
4231 28	SONST. EINWERTIGE ALIPHATISCHE ALKOHOLE	T	49 755	50 895	59 963	139 484	148 576	177 976	9
4231 41	AETHYLENGLYKOL	T *	56 935	64 416	65 020
	DARUNTER ZUM ABSATZ BESTIMMT	T	21 817	32 744	29 423	28 514	37 656	34 721	5
4231 45	PROPYLENGLYKOL	T *	42 923	42 279	47 145
	DARUNTER ZUM ABSATZ BESTIMMT	T	.A	.A	.A	.A	.A	.A	5
4231 49	SONST. ZWEIWERTIGE ALIPHATISCHE ALKOHOLE	T	13 986	18 750	26 277	51 507	69 231	95 998	5
4231 71	PENTAERYTHRIT	T *	.A	.A	.A
4231 74	ROMGLYCERIN, GLYCERINWASSER U. GLYCERINUNTERLAUGEN	T *	9 369	8 899	7 654
	DARUNTER ZUM ABSATZ BESTIMMT	T	.A	.A	.A	.A	.A	.A	3
4231 75	GLYCERIN ALS DESTILLAT U. RAF- FINAT	T *	24 087	24 848	24 474
	DARUNTER ZUM ABSATZ BESTIMMT	T	.A	.A	.A	.A	.A	.A	6
4231 78	SORBIT	T *	21 308	19 028	19 108
	DARUNTER ZUM ABSATZ BESTIMMT	T	.A	.A	.A	.A	.A	.A	4
4231 79	SONST. DREI- U. HOEHERWERTIGE ALIPHATISCHE ALKOHOLE	T	.A	.A	.A	.A	.A	.A	3
4231	INSGESAMT	687 900	722 641	790 336	.
CYCLISCHE ALKOHOLE, BER. AUF 100 VH									
4234 10	STERINE	T	.A	.A	.A	.A	.A	.A	1
4234 51	ANDERE CYCLISCHE ALKOHOLE ALS RIECHSTOFFE	T	3 293	2 909	2 989	26 521	23 727	28 259	6
4234 55	CYCLOHEXANOL	T *	.A	.A	.A
	DARUNTER ZUM ABSATZ BESTIMMT	T	.A	.A	.A	.A	.A	.A	3
4234 59	BENZHYDROL, BORNEOL U. A. CYCL. ALKOHOLE	T	.A	.A	.A	.A	.A	.A	4
4234	INSGESAMT	31 686	28 840	34 792	.
4237 00	HALOGEN- U. A. DERIVATE ACYCLI- SCHER U. CYCLISCHER ALKOHOLE, BER. AUF 100 VH	T	3 480	3 757	4 847	11 823	13 582	18 341	7
PHENOLE U. PHENOLALKOHOLE, CHEM. EINHEITLICH, BER. AUF 100 VH									
PHENOLE, ISOLIERT									
4242 11	AUS TEERDESTILLATION U. ABWASSERREINIGUNG	T *	.A	.A	.A
4242 15	AUS SYNTHESE	T *	.A	.A	.A

10 PRODUKTION NACH QUETERARTEN UND QUETERKLASSEN

MELDE- NR	ERZEUGNIS	EINHEIT	M E N G E			W E R T I N 1000 DM			ANZAHL DER BETR.
			1984 1. VJ	1984 4. VJ	1985 1. VJ	1984 1. VJ	1984 4. VJ	1985 1. VJ	
4242 20	KRESOLE, ISOLIERT	T	8 444	8 704	11 146
	DARUNTER ZUM ABSATZ BESTIMMT	T	.A	.A	.A	.A	.A	.A	6
4242 30	XYLENOLE, ISOLIERT	T	.A	.A	.A
4242 50	NAPHTHOLE, RESORCIN	T	6 020	5 163	5 386
	DARUNTER ZUM ABSATZ BESTIMMT	T	.A	.A	.A	.A	.A	.A	3
4242 91	SONST. PHENOLE U. PHENOL- ALKOHOLE	T	19 055	18 343	21 717	63 321	69 761	77 855	9
4242	INSGESAMT	194 595	206 860	209 183	.
4245 00	HALOGEN- U.A. DERIVATE DER PHENOLE U. PHENOLALKOHOLE, BER. AUF 100 VH	T	5 254	3 602	3 871	34 081	23 514	26 938	12
	AETHER, AETHERALKOHOLE, EPOXIDE U.AE., BER. AUF 100 VH	T
4251 10	DIAETHYLAETHER	T	.A	.A	.A	.A	.A	.A	2
4251 30	GLYKOLAETHER	T	27 600	25 932	25 878
	DARUNTER ZUM ABSATZ BESTIMMT	T	18 880	17 761	20 345	39 799	35 750	40 486	6
4251 80	SONST. AETHER, AETHERALKOHOLE U.AE.	T	49 409	47 163	49 256	83 999	80 258	89 589	25
4251 91	AETHYLENOXID	T	122 742	124 345	129 263
	DARUNTER ZUM ABSATZ BESTIMMT	T	19 520	20 034	19 310
4251 95	PROPYLENOXID	T	135 880	124 410	138 963	35 433	33 895	31 174	5
	DARUNTER ZUM ABSATZ BESTIMMT	T	94 419	81 773	92 100
4251 99	SONST. EPOXIDE, EPOXYALKOHOLE U.AE.	T	.	.	.	173 239	153 678	180 025	3
4251	INSGESAMT	.	.A	.A	.A	.A	.A	.A	4
4253 00	ACETALE, HALBACETALE U. DERIVATE, BER. AUF 100 VH	T	.A	.A	.A
	VERBINDUNGEN MIT ALDEHYDFUNKTION, BER. AUF 100 VH	T
4255 10	FORMALDEHYD	T	147 969	149 764	146 490
	DARUNTER ZUM ABSATZ BESTIMMT	T	33 307	33 412	25 380	27 015	28 532	26 834	10
4255 40	ACETALDEHYD	T	90 165	85 972	84 465
	DARUNTER ZUM ABSATZ BESTIMMT	T	5 270	6 089	4 937	5 400	7 388	5 675	5
4255 70	VERBINDUNGEN MIT ALDEHYDFUNK- TION ALS RIECHSTOFFE	T	1 129	1 003	967	8 681	8 765	8 276	4
4255 80	BUTANAL	T	181 395	180 886	166 839
	DARUNTER ZUM ABSATZ BESTIMMT	T	17 092	9 684	14 178	17 563	8 424	13 192	5
4255 90	SONST. VERBINDUNGEN MIT ALDE- HYDFUNKTION	T	9 914	12 058	14 822	36 687	37 019	48 834	11
4255	INSGESAMT	95 346	90 128	102 811	.
	VERBINDUNGEN MIT KETON- ODER CHI- NONFUNKTION, BER. AUF 100 VH	T
4257 10	ACETON	T	.A	.A	.A
	DARUNTER ZUM ABSATZ BESTIMMT	T	.A	.A	.A	.A	.A	.A	4
4257 71	METHYLISOBUTYLKETON	T	.A	.A	.A
4257 74	METHYLAETHYLKETON	T	.A	.A	.A
4257 91	SONST. KETONE, CHINONE U. DEREN DERIVATE	T	23 034	18 432	21 851	111 178	85 435	128 632	22
4257	INSGESAMT	188 984	165 251	218 133	.
	EINBASISCHE SAEUREN U. DEREN DERIVATE, BER. AUF 100 VH	T
4261 10	AMEISENSAEURE	T	23 985	24 748	27 399
4261 31	ESSIGSAEURE	T	79 888	77 768	69 615
	DARUNTER ZUM ABSATZ BESTIMMT	T	8 917	11 397	15 992	10 927	14 233	18 631	9
4261 35	ESSIGSAEUREANHYDRID	T	21 960	23 144	24 204
	DARUNTER ZUM ABSATZ BESTIMMT	T	.A	.A	.A	.A	.A	.A	3
4261 50	AMEISENSAEURE- U. ESSIGSAEURE- ESTER ALS RIECHSTOFFE	T	804	770	950	7 466	6 510	8 520	5
4261 71	METHYLACETAT	T	3 490	4 552	3 997
4261 74	AETHYLACETAT	T	.A	.A	.A
4261 77	BUTYL- U. ISOBUTYLACETAT	T	.A	.A	.A
4261 91	WEICHMACHER AUF FETTSAEUREBASIS DARUNTER ZUM ABSATZ BESTIMMT	T	11 047	7 687	9 049
4261 94	BUTTERSAEURE, IHRE SALZE U. ESTER	T	.A	.A	.A	.A	.A	.A	7
4261 97	BENZUESAEURE, IHRE SALZE U. ESTER	T	.A	.A	.A
4261 99	SONST. EINBASISCHE ALIPHATI- SCHE, ALICYCLISCHE U. AROMATI- SCHE SAEUREN USW.	T	144 933	137 570	143 587	394 677	387 504	421 935	37
4261	INSGESAMT	570 336	562 569	606 748	.
	MEHRBASISCHE SAEUREN U. DEREN DERIVATE, BER. AUF 100 VH	T
4263 15	MALEINSAEURE U. MALEINSAEURE- ANHYDRID	T	12 878	12 433	11 827
4263 40	PHTHALSAEUREANHYDRID	T	53 081	52 234	54 167
	DARUNTER ZUM ABSATZ BESTIMMT	T	22 275	23 986	22 660	17 066	16 795	15 244	5
	WEICHMACHER AUF DER BASIS VON PHTHALSAEURE	T
4263 71	DIBUTYLPHTHALAT	T	4 105	4 756	5 186
4263 72	DIOCTYLPHTHALAT	T	57 664	54 594	60 646
4263 73	DIISOCTYL-, DIISONONYL- U. DIISODECYLPHTHALAT	T	11 687	10 830	10 539
4263 74	SONSTIGE PHTHALSAEUREWEICH- MACHER	T	14 131	12 665	13 059
4263 75	ALIPHATISCHEN DICARBONSAEUREN DARUNTER ZUM ABSATZ BESTIMMT	T	6 206	5 394	4 941
4263 80	ADIPINSAEURE UND IHRE SALZE	T	4 545	3 820	3 206	12 198	11 338	9 881	6
4263 91	DIMETHYLTERTERPHTHALAT	T	.A	.A	.A
	DARUNTER ZUM ABSATZ BESTIMMT	T	.A	.A	.A
4263 98	SONST. MEHRBASISCHE SAEUREN	T	17 321	16 934	21 840	48 355	49 698	61 873	17
4263	INSGESAMT	440 129	435 246	463 460	.

10 PRODUKTION NACH QUETERARTEN UND QUETERKLASSEN

MELDE- NR.	ERZEUGNIS	EINHEIT	MENGE			WERT IN 1000 DM			ANZAHL DER BETR.
			1984 1. VJ	1984 4. VJ	1985 1. VJ	1984 1. VJ	1984 4. VJ	1985 1. VJ	1985 1. VJ
	OXY-, OXO- U.A. ORGANISCHE SAEU- REN SOWIE DEREN DERIVATE, BER. AUF 100 VH								
4265 20	SALICYLSAEURE, IHRE SALZE U. ESTER	T °	.A	.A	.A
4265 30	ACETYSALICYLSAEURE, IHRE SALZE U. ESTER	T °	.A	.A	.A
4265 60	SONST. ACYCLISCHE U. CYCLISCHE OXYSAEUREN, DEREN SALZE U.AE.	T	12 864	13 080	12 996	51 507	57 422	56 954	14
4265 80	ACETESSIGSAEUREESTER UND SEINE SALZE	T °	5 373	4 277	.A	.	.	.A	.
	DARUNTER ZUM ABSATZ BESTIMMT	T	2 764	2 193	2 852	9 591	7 519	9 796	5
4265 90	SONST. ORGANISCHE SAEUREN	T	3 567	2 166	1 845	19 685	13 827	15 988	10
4265	INSGESAMT	89 991	87 961	94 756	.
	ESTER DER MINERALSAEUREN, IHRE SALZE U. DERIVATE, BER. AUF 100 VH								
4269 50	WEICHMACHER AUF PHOSPHORSAEURE- BASIS	T °	.A	.A	.A
4269 91	SONST. ESTER DER MINERALSAEUREN USW.	T	.A	.A	.A	.A	.A	.A	12
4269	INSGESAMT	74 210	69 217	76 535	.
	VERBINDUNGEN MIT AMINOFUNKTION, BER. AUF 100 VH								
4271 11	ANILIN U. SEINE SALZE	T °	41 342	40 157	40 721
4271 15	TOLUIDINE U. IHRE SALZE	T °	5 337	3 857	6 687
	DARUNTER ZUM ABSATZ BESTIMMT	T	3 535	3 054	5 966	16 458	11 955	20 712	7
4271 90	SONST. MONO- U. POLYAMINE, IHRE SALZE U. DERIVATE	T	45 890	47 139	50 276	270 401	278 239	287 707	22
4271	INSGESAMT	300 815	301 819	320 088	.
	VERBINDUNGEN MIT ANDEREN STICK- STOFFFUNKTIONEN, BER. AUF 100 VH								
4275 10	VERBINDUNGEN MIT N-FUNKTIONEN ALS PHARMAZEUTISCHE CHEMIKA- LIEN	T °	4 484	3 378	3 200
	DARUNTER ZUM ABSATZ BESTIMMT	T	3 636	3 083	2 912	53 923	41 129	78 594	11
4275 30	AETHANOLAMINE	T °	.A	.A	.A
	DARUNTER ZUM ABSATZ BESTIMMT	T	.A	.A	.A	.A	.A	.A	2
4275 50	HEXAMETHYLENTETRAMIN, SEINE SALZE U. DERIVATE	T °	.A	.A	.A
4275 70	HARNSTOFF, BER. AUF N	T °	.A	.A	.A
	DARUNTER ZUM ABSATZ BESTIMMT	T	.A	.A	.A	.A	.A	.A	4
4275 81	ACRYLNITRIL, MONOMER	T °	.A	.A	.A
	DARUNTER ZUM ABSATZ BESTIMMT	T	.A	.A	.A	.A	.A	.A	2
4275 89	METHIONIN	T °	.A	.A	.A
	DARUNTER ZUM ABSATZ BESTIMMT	T	.A	.A	.A	.A	.A	.A	1
4275 91	SONST. VERBINDUNGEN MIT ANDEREN STICKSTOFFFUNKTIONEN	T	78 063	75 651	76 029	515 959	476 955	503 213	33
4275	INSGESAMT	779 185	732 597	813 116	.
	ORGANISCH-ANORGANISCHE U. HETERO- CYCLISCHE VERBINDUNGEN								
4291 10	ORGANOSILOXANE	T °	.A	.A	.A
4291 51	ROMPYRIDIN	T °	.A	.A	.A
	DARUNTER ZUM ABSATZ BESTIMMT	T	.A	.A	.A	.A	.A	.A	1
4291 55	REINPYRIDIN, PYRIDINOMOLOGE	T °	.A	.A	.A
	DARUNTER ZUM ABSATZ BESTIMMT	T	.A	.A	.A	.A	.A	.A	3
4291 60	TETRAAETHYLELEI	T °	.A	.A	.A
	DARUNTER ZUM ABSATZ BESTIMMT	T	.A	.A	.A	.A	.A	.A	1
4291 70	CAPROLACTAM	T °	.A	.A	.A
4291 80	SONST. ORGANISCH-ANORGANISCHE ODER ORGANISCHE PHARMAZEUTI- SCHE CHEMIKALIEN	T	2 518	2 493	2 717	115 283	100 106	137 519	16
4291 91	SONST. ORGANISCH-ANORGANISCHE- U. HETEROCYCLISCHE VERBINDUNGEN	T	44 403	44 871	42 312	364 165	362 518	423 040	31
4291	INSGESAMT	535 084	531 751	632 252	.
4293 00	POLYCHLORIERTER BIPHENYLE (PCB)	T °
4294 00	GEREINIGTE U. VEREDELTE NATUR- HARZE	T	4 763	4 690	4 541	10 934	13 398	14 579	5
	WACHSE								
4295 10	NATUERLICH	T °	428	405	433
4295 50	SYNTHETISCH	T °	13 484	14 774	16 220
	DARUNTER ZUM ABSATZ BESTIMMT	T	12 123	13 238	14 625	56 699	57 276	61 504	12
4295 90	ZUBEREITET	T	6 823	5 095	5 162	17 303	13 489	15 935	10
4295	INSGESAMT	75 127	71 909	78 605	.
	OELE, FETTE U. FETTSAEUREN TIERI- SCHEN ODER PFLANZLICHEN UR- SPRUNGS, NICHT ZUR ERNAEHRUNG								
4296 10	TIERKOEERPER, KNOECHEN- U. LEIM- FETT	T	37 929	42 122	39 122	39 470	51 231	51 376	63
4296 20	TECHNISCHER TALG	T	.A	.A	.A	.A	.A	.A	4
4296 31	TECHNISCHE FETTSAEUREN	T °	11 900	11 474	15 383
	RAFFINATIONSFETTSAEUREN	T	9 074	8 747	11 812	9 500	10 471	13 954	11
4296 35	DESTILLATIONS- U.A. FETTSAEUREN	T °	69 048	63 047	65 261
	DARUNTER ZUM ABSATZ BESTIMMT	T	.A	.A	.A	.A	.A	.A	8
4296 40	OLEIN	T °	12 244	10 517	11 699
4296 50	STEARIN	T °	24 240	20 858	23 455
4296 70	FIRNISSE ALLER ART	T	630	631	387	1 439	1 944	1 257	6
4296 91	SONST. TECHNISCHE OELE U. FETTE	T	36 437	29 093	29 533	79 306	67 649	74 482	14
4296	INSGESAMT	300 874	310 752	338 624	.

10 PRODUKTION NACH GUETERARTEN UND GUETERKLASSEN

MELDE- NR	ERZEUGNIS	EINHEIT	M E N G E			W E R T I N 1000 DM				ANZAHL DER BETR.
			1984 1. VJ	1984 4. VJ	1985 1. VJ	1984 1. VJ	1984 4. VJ	1985 1. VJ	1985 1. VJ	
	NATUERLICHE AETHERISCHE OELE U. RIECHSTOFFE U. AE.									
4297 10	MISCHUNGEN VON AROMASTOFFEN FUER INDUSTRIELLE VERWENDUNG	T	1 868	1 768	2 178	49 248	46 179	53 641	11	
4297 90	NATUERLICHE AETHERISCHE OELE U. RIECHSTOFFE	T	591	436	695	14 214	10 694	15 542	7	
4297	INSGESAMT	T	2 459	2 204	2 873	63 461	56 875	69 183	.	
4298 00	KASEINATE U. ANDERE KASEIN- DERIVATE	T	.A	.A	.A	.A	.A	.A	2	
4299 00	SONST. ORGANISCHE GRUNDSTOFFE, CHEMIKALIEN U. VERBINDUNGEN	T	169 764	159 026	157 908	207 806	215 767	216 081	28	
	EINNAEHRSTOFFDUENGER (OHNE KALI) STICKSTOFFHALTIGE DUENGEMITTEL, BER. AUF N									
4311 11	AUS SYNTHETISCHEM AMMONIAK	T	163 193	222 320	216 075	164 802	207 878	193 319	.	
4311 12	AUS KOKEREIEN U. GASWERKEN	T	8 077	6 536	6 333	4 046	4 014	3 978	.	
4311 15	CALCIUMCYANAMID (KALKSTICK- STOFF)	T	8 198	10 206	7 657	21 650	25 683	20 618	.	
	PHOSPHATHALTIGE DUENGEMITTEL, BER. AUF P2O5									
4311 51	SUPERPHOSPHATE	T	3 549	2 021	2 830	4 372	2 075	3 161	.	
4311 53	GLUEHPHOSPHAT	T	
4311 55	THOMASPHOSPHAT	T	14 183	14 836	14 255	14 135	16 132	15 287	3	
4311 57	GEMAHLENE ROMPHOSPHATE	T	.A	.A	.A	.A	.A	.A	.	
4311 59	SONST. PHOSPHATDUENGER	T	.A	.A	.A	.A	.A	.A	.	
4311	INSGESAMT	T	235 287	283 763	269 991	249 623	279 631	256 277	.	
	MEHRNAEHRSTOFFDUENGER									
4314 10	AUS AUFSCHLUSS VON ROMPHOSPHATEN MIT SALPETER-, SCHWEFEL- ODER PHOSPHORSAEUREN (KOMPLEXDUENGER), EFF.	T	565 323	582 288	573 932	239 752	227 367	235 520	10	
4314 11	STICKSTOFF-ANTEIL	T	85 268	82 342	79 971	.	.	.	9	
4314 14	PHOSPHAT-ANTEIL	T	74 649	77 594	75 697	.	.	.	9	
4314 17	KALI-ANTEIL	T	85 437	90 076	87 392	.	.	.	9	
4314 50	SONSTIGE, AUCH MECHANISCH GEMISCHT, EFF.	T	303 600	301 622	210 826	75 587	72 086	54 073	11	
4314 51	STICKSTOFF-ANTEIL	T	1 036	.A	.A	.	.	.	1	
4314 54	PHOSPHAT-ANTEIL	T	37 349	36 301	25 198	.	.	.	11	
4314 57	KALI-ANTEIL	T	56 012	53 344	36 369	.	.	.	11	
4314	INSGESAMT	315 339	299 453	289 593	.	
	GARTEN- U. BLUMENDUENGER									
4317 20	ORGANISCH	T	23 471	15 543	22 998	18 290	11 627	20 007	8	
4317 40	MINERALISCH	T	13 229	9 934	11 541	16 269	12 769	18 860	11	
4317 90	SONSTIGER ART	T	7 986	5 192	5 337	21 502	15 523	14 944	6	
4317	INSGESAMT	T	44 686	30 669	39 876	56 062	39 919	53 811	.	
4319 00	SONST. DUENGEMITTEL (OHNE KALI)	T	10 683	13 660	8 618	9 081	4 446	4 119	7	
	PFLANZENBEHANDLUNGS- U. SCHAE- DLINGSBEKAEMPFUNGSMITTEL 1)									
	INSEKTIZIDE, AKARIZIDE									
4341 11	PFLANZLICHE INSEKTIZIDE U. VERWANDTE SYNTHESPRODUKTE	T	1 932	590	1 292	15 463	5 464	13 071	17	
4341 13	CHLORIERTE KOHLENWASSERSTOFFE U. VERWANDTE VERBINDUNGEN	T	3 134	2 551	2 262	44 124	39 967	33 095	9	
4341 15	CARBAMATE	T	9 549	1 360	7 671	92 832	21 537	60 311	4	
4341 17	ORGANISCHE PHOSPHOR- VERBINDUNGEN	T	10 524	7 101	10 158	123 461	87 384	136 652	15	
4341 18	ORGANISCHE NITROVERBINDUNGEN	T	.A	.A	.A	.A	.A	.A	2	
4341 19	SONST. INSEKTIZIDE, AKARIZIDE	T	.A	.A	.A	.A	.A	.A	11	
	FUNGIZIDE									
4341 41	ANORGANISCHE	T	6 079	4 763	6 410	9 001	6 887	8 345	7	
4341 45	ORGANISCHE	T	17 151	10 468	17 962	361 539	175 619	370 213	16	
	HERBIZIDE									
4341 61	ANORGANISCHE	T	.A	.A	.A	.A	.A	.A	8	
4341 62	ORGANISCHE	T	13 739	10 117	13 436	106 853	94 014	142 597	8	
4341 63	CARBONSAEUREDERIVATE	T	2 847	2 864	4 767	54 957	54 984	82 447	9	
4341 65	AMID-VERBINDUNGEN	T	6 980	1 978	6 600	226 522	41 300	217 295	4	
4341 66	ANILINDERIVATE	T	.	.A	.A	.	.A	.A	2	
4341 68	HETEROCYCLISCHE VERBINDUNGEN BIS 3 N-ATOME IM RING	T	.A	.A	1 062	.A	.A	.A	3	
4341 69	SONST. ORGANISCHE HERBIZIDE	T	6 564	4 890	5 119	84 865	81 105	80 355	7	
	ANDERE PFLANZENBEHANDLUNGS- U. SCHAEDLINGSBEKAEMPFUNGSMITTEL									
4341 81	NEMATIZIDE	T	5 585	5 033	4 449	15 539	12 000	12 489	4	
4341 82	MOLLUSKIZIDE	T	826	538	829	6 401	4 647	14 827	9	
4341 83	RODENTIZIDE	T	1 034	794	716	7 349	5 555	5 555	15	
4341 84	MITTEL GEGEN WILDOVERBISS U. VOGELFRASS	T	102	107	127	564	624	1 317	4	
4341 85	WACHSTUMSREGULATOREN	T	.A	.A	.A	.A	.A	.A	2	
4341 87	VEREDLUNGS-U. WUND- VERSCHLUSSMITTEL	T	.A	.A	.A	.A	.A	.A	2	
4341 89	SONST. PFLANZENBEHANDLUNGS- U. SCHAEDLINGSBEKAEMPFUNGSMITTEL	T	583	465	597	12 604	8 091	9 157	17	
4341	INSGESAMT	T	90 756	56 961	86 380	1 197 438	664 939	1 255 254	.	
	KUNSTSTOFFE ALS KONDENSATE, POLY- KONDENSATE U. POLYADDITIONSPROD. FUER DIE CHEMIEFASERHERSTELLUNG DARUNTER ZUM ABSATZ BESTIMMT									
4412 10		T	99 279	105 313	101 060	
		T	.A	.A	.A	.A	.A	.A	7	

1) AUCH ZUBEREITUNGEN U. VORMISCHUNGEN.

10 PRODUKTION NACH GUETERARTEN UND GUETERKLASSEN

MELDE- NR	ERZEUGNIS	EINHEIT	M E N G E			W E R T I N 1000 DM			ANZAHL DER BETR.
			1984 1. VJ	1984 4. VJ	1985 1. VJ	1984 1. VJ	1984 4. VJ	1985 1. VJ	
4412 31	PHENOPLASTE								
	PRESSMASSEN	T *	8 673	6 931	9 589
	DARUNTER ZUM ABSATZ BESTIMMT	T	.A	.A	.A	.A	.A	.A	8
4412 33	TECHNISCHE HARZE								
	LACKKUNSTHARZE	T *	4 470	4 157	4 541
	DARUNTER ZUM ABSATZ BESTIMMT	T	3 116	2 726	3 108	13 801	12 381	14 514	8
4412 35	LEIMHARZE	T *	.A	.A	.A
	DARUNTER ZUM ABSATZ BESTIMMT	T	.A	.A	.A	.A	.A	.A	5
4412 37	SONST. TECHNISCHE HARZE	T *	19 947	19 365	22 243
	DARUNTER ZUM ABSATZ BESTIMMT	T	14 182	13 380	14 858	44 684	42 241	47 662	9
4412 39	SONST. PHENOPLASTE	T *	3 784	2 078	1 906
	DARUNTER ZUM ABSATZ BESTIMMT	T	.A	.A	.A	.A	.A	.A	6
	AMINOPLASTE								
	HARNSTOFFHARZE								
4412 41	PRESSMASSEN	T *	.A	.A	.A
	DARUNTER ZUM ABSATZ BESTIMMT	T	.A	.A	.A	.A	.A	.A	2
4412 43	TECHNISCHE HARZE								
	LACKKUNSTHARZE	T *	3 153	2 581	2 825
	DARUNTER ZUM ABSATZ BESTIMMT	T	.A	.A	.A	.A	.A	.A	4
4412 45	LEIMHARZE	T *	.A	.A	.A
	DARUNTER ZUM ABSATZ BESTIMMT	T	.A	.A	.A	.A	.A	.A	3
4412 46	HARZE FUER TEXTIL-, LEDER- U. PAPIERHILFSMITTEL	T *							.
	DARUNTER ZUM ABSATZ BESTIMMT	T							3
4412 47	SONST. TECHNISCHE HARNSTOFF- HARZE	T *							.
	DARUNTER ZUM ABSATZ BESTIMMT	T							3
4412 49	SONST. HARNSTOFFHARZE	T *	22 035	21 854	18 856
	DARUNTER ZUM ABSATZ BESTIMMT	T							4
4412 51	MELAMINHARZE								
	PRESSMASSEN	T *	6 386	3 486	3 657
	DARUNTER ZUM ABSATZ BESTIMMT	T	.A	.A	.A	.A	.A	.A	5
4412 53	TECHNISCHE HARZE								
	LACKKUNSTHARZE	T *	3 759	3 689	3 621
	DARUNTER ZUM ABSATZ BESTIMMT	T	2 815	2 713	2 678	14 593	13 882	13 672	3
4412 55	LEIMHARZE	T *	.A	.A	.A
	DARUNTER ZUM ABSATZ BESTIMMT	T	.A	.A	.A	.A	.A	.A	4
4412 56	HARZE FUER TEXTIL-, LEDER- U. PAPIERHILFSMITTEL	T *							.
4412 57	SONST. TECHNISCHE MELAMIN- HARZE	T *							.
	DARUNTER ZUM ABSATZ BESTIMMT	T							4
4412 59	SONST. MELAMINHARZE	T *	13 112	13 941	13 966
	DARUNTER ZUM ABSATZ BESTIMMT	T							3
	POLYESTERHARZE 1)								
4412 62	LACKKUNSTHARZE	T *	32 944	29 529	31 657
	ALKYDHARZE	T	31 259	27 611	29 560	94 081	86 130	92 684	21
4412 63	UNGESAEETIGTE POLYESTERHARZE	T *	2 887	2 564	2 735
	DARUNTER ZUM ABSATZ BESTIMMT	T	.A	.A	.A	.A	.A	.A	4
4412 64	MALEINATHARZE U. SONSTIGE								
	LACKKUNSTHARZE	T *	3 032	2 776	2 830
	DARUNTER ZUM ABSATZ BESTIMMT	T	2 933	.A	2 733	17 658	.A	12 958	7
4412 68	SONST. UNGESAEETIGTE POLY- ESTERHARZE	T *	21 306	22 477	23 779
	DARUNTER ZUM ABSATZ BESTIMMT	T	19 911	.A	21 930	67 453	.A	77 048	10
4412 70	EPOXIDHARZE	T *	17 447	19 644	19 574
	DARUNTER ZUM ABSATZ BESTIMMT	T	17 364	19 153	19 167	97 340	106 777	113 369	16
4412 80	SILICONE	T *	.A	.A	.A
	DARUNTER ZUM ABSATZ BESTIMMT	T	.A	.A	.A	.A	.A	.A	9
4412 91	SONST. KONDENSATIONS-, POLY- ADDITIONS- U.AE. PRODUKTE	T *	223 450	208 994	232 894
	DARUNTER ZUM ABSATZ BESTIMMT	T	207 005	191 157	209 142	1 105 858	1 043 824	1 184 792	44
4412	INSGESAMT	T *	605 376	586 499	613 783
	DARUNTER ZUM ABSATZ BESTIMMT	T	518 739	491 522	520 847	2 067 632	1 977 404	2 162 059	.
	KUNSTSTOFFE ALS POLYMERISATIONS- U. MISCHPOLYMERISATIONSPRODUKTE								
4414 10	FUER DIE CHEMIEFASERHERSTELLUNG	T *	58 724	49 131	58 020
	DARUNTER ZUM ABSATZ BESTIMMT	T	15 735	11 215	17 048	90 691	65 698	100 171	3
4414 20	IONENAUSTAUSCHER U.AE.	T *	.A	.A	.A
	POLYOLEFINE								
4414 31	POLYAETHYLEN	T *	181 339	141 137	162 355
	DARUNTER ZUM ABSATZ BESTIMMT	T	.A	.A	.A	.A	.A	.A	7
4414 33	NIEDERDRUCK-POLYAETHYLEN	T *	161 322	169 836	147 825
	DARUNTER ZUM ABSATZ BESTIMMT	T	.A	.A	.A	.A	.A	.A	7
4414 34	SONST. POLYOLEFINE	T *	98 946	108 715	96 384
	DARUNTER ZUM ABSATZ BESTIMMT	T	.A	.A	.A	.A	.A	.A	7
4414 38	MISCHPOLYMERISATE VON OLEFINEN	T *	9 537	.A	.A
	DARUNTER ZUM ABSATZ BESTIMMT	T	.A	.A	.A	.A	.A	.A	2
4414 42	POLYSTYROL	T *	.A	.A	.A
4414 48	MISCHPOLYMERISATE U. POLYMERI- SATGEMISCHE VON STYROL	T *	.A	.A	.A
4414 52	POLYVINYLCHLORID	T *	288 777	279 163	294 706
	DARUNTER ZUM ABSATZ BESTIMMT	T	267 475	259 039	274 875	445 495	422 690	432 513	11
	MISCHPOLYMERISATE VON VINYL- CHLORID								
4414 54	LACKHROMSTOFFE	T *	4 630	4 394	3 750
	DARUNTER ZUM ABSATZ BESTIMMT	T	3 987	3 705	3 100	20 052	18 866	16 206	3
4414 56	ANDERE	T *	28 017	34 038	29 143
	DARUNTER ZUM ABSATZ BESTIMMT	T	23 786	29 579	26 550	52 359	66 507	57 930	6
4414 62	POLYVINYLACETAT	T *	.A	.A	.A
	DARUNTER ZUM ABSATZ BESTIMMT	T	.A	.A	.A	.A	.A	.A	5
4414 68	MISCHPOLYMERISATE VON VINYL- ACETAT	T *	16 447	14 812	15 320
	DARUNTER ZUM ABSATZ BESTIMMT	T	.A	.A	.A	.A	.A	.A	10

1) OHNE SOLCHE FUER DIE CHEMIEFASERHERSTELLUNG.

10 PRODUKTION NACH GUETERARTEN UND GUETERKLASSEN

MELDE- NR	ERZEUGNIS	EINHEIT	M E N G E			W E R T I N 1000 DM			ANZAHL DER BETR.
			1984 1. VJ	1984 4. VJ	1985 1. VJ	1984 1. VJ	1984 4. VJ	1985 1. VJ	1985 1. VJ
	POLYACRYLATE, POLYMETHACRY- LATE 1)								
	POLYACRYL-, POLYMETHACRYL- SAEURE U. -ESTER								
4414 71	PLATTEN	T	4 958	4 211	4 750
	DARUNTER ZUM ABSATZ BESTIMMT	T	4 958	4 211	4 750	30 509	26 828	31 111	7
4414 74	ANDERE	T	34 932	32 412	38 805
	DARUNTER ZUM ABSATZ BESTIMMT	T	27 797	25 202	29 128	149 297	139 765	161 134	9
4414 78	MISCHPOLYMERISATE VON ACRY- LATEN U.AE.	T	86 147	78 416	82 303
	DARUNTER ZUM ABSATZ BESTIMMT	T	86 024	54 325	57 820	238 059	233 343	245 568	20
4414 82	SONST. VINYL-POLYMERISATE	T	14 643	14 239	14 499
	DARUNTER ZUM ABSATZ BESTIMMT	T	.A	.A	.A	.A	.A	.A	3
4414 88	MISCHPOLYMERISATE VON ANDEREN VINYLDERIVATEN	T	7 542	6 816	6 662
	DARUNTER ZUM ABSATZ BESTIMMT	T	.A	.A	.A	.A	.A	.A	5
	SONST. POLYMERISATIONSPRODUKTE	T
4414 92	CUMARON-INDEN-HARZE	T	.A	.A	.A
4414 99	SONSTIGE	T	13 661	12 942	14 130
	DARUNTER ZUM ABSATZ BESTIMMT	T	.A	.A	.A	.A	.A	.A	13
4414	INSGESAMT	T	1 248 307	1 186 479	1 204 821
	DARUNTER ZUM ABSATZ BESTIMMT	T	1 114 989	1 059 384	1 076 461	2 964 862	2 757 173	2 788 218	.
	KUNSTSTOFFE AUF ZELLULOSEBASIS FUER DIE CHEMIEFASERHERSTELLUNG	T	.A	.A	.A
4417 10	REGENERIERTER ZELLULOSE	T
4417 22	FOLIEN (ZELGLAS)	T	.A	.A	.A
4417 29	SONST. REGENERIERTE ZELLULOSE	T	.A	.A	.A
4417 40	VULKANFIBER	T	.A	.A	.A
	DARUNTER ZUM ABSATZ BESTIMMT	T	.A	.A	.A	.A	.A	.A	4
4417 60	ZELLULOSENITRATE	T	6 241	6 120	6 418
	DARUNTER ZUM ABSATZ BESTIMMT	T	.A	.A	.A	.A	.A	.A	5
4417 80	ZELLULOSEACETATE U. MISCHESTER 1)	T	8 084	6 333	7 584
4417 90	ANDERE ZELLULOSEDERIVATE	T	19 266	18 937	20 147
	DARUNTER ZUM ABSATZ BESTIMMT	T	.A	.A	.A	.A	.A	.A	9
4417	INSGESAMT	T	47 404	45 496	47 520
	DARUNTER ZUM ABSATZ BESTIMMT	T	31 900	31 243	32 231	318 920	330 167	339 563	.
	ANDERE KUNSTSTOFFE								
4419 10	KUNSTHORN	T
4419 20	SCHMELZ-HARZE U. HARZESTER	T	.A	.A	.A
4419 30	ABWANDLUNGSPRODUKTE VON NATUER- LICHEM KAUTSCHUK	T	2 073	1 625	1 982
	DARUNTER ZUM ABSATZ BESTIMMT	T	2 073	1 625	1 982	9 562	7 730	10 149	3
4419 50	ANDERE ABWANDLUNGSPRODUKTE	T	1 050	881	891
	DARUNTER ZUM ABSATZ BESTIMMT	T	1 050	881	891	45 862	42 084	44 077	5
4419 70	KUNSTSTOFFREGENERATE	T	19 203	17 456	19 866
4419 90	SONST. KUNSTSTOFFE	T	.A	.A	.A
4419	INSGESAMT	T	25 264	23 269	26 348
	DARUNTER ZUM ABSATZ BESTIMMT	T	.	.	.	116 034	105 564	117 867	.
	SYNTHETISCHER KAUTSCHUK, BER. AUF TROCKENSUBSTANZ								
4452 00	SYNTHETISCHER LATEX	T	42 739	42 188	39 537
	DARUNTER ZUM ABSATZ BESTIMMT	T	.	.	.	138 393	137 484	132 183	8
4455 00	SYNTHETISCHER KAUTSCHUK, FEST	T	72 528	67 225	71 136
	DARUNTER ZUM ABSATZ BESTIMMT	T	.	.	.	268 007	265 170	278 662	6
4512 00	ZELLULOSISCHE SPINNFAASERN	T	2
4516 00	ZELLULOSISCHE FILAMENTGARNE	T	40 926	42 899	41 712
4518 00	RESTSTOFFE (ABFAELLE) AUS ZELLULOSISCHEN CHEMIEFASERN	T	794	752	817	829	776	858	4
	SYNTHETISCHE SPINNFAASERN								
4551 20	POLYAMID-SPINNFAASERN	T	.A	.A	.A	.A	.A	.A	5
4551 30	POLYESTER-SPINNFAASERN	T	.A	.A	.A	.A	.A	.A	3
4551 50	POLYACRYL-SPINNFAASERN	T	.A	.A	.A	.A	.A	.A	3
4551 80	SONST. SYNTHETISCHE SPINNFAASERN	T	.A	.A	.A	.A	.A	.A	5
4551	INSGESAMT	T	118 690	103 092	111 281	542 302	491 237	531 884	.
	SYNTH. FILAMENTGARNE U. BORSTEN AUS SYNTHETISCHEN VERBINDUNGEN								
	SYNTHETISCHE FILAMENTGARNE								
4555 12	POLYAMID-FILAMENTGARNE	T	5
	DARUNTER ZUM ABSATZ BESTIMMT	T
4555 15	POLYESTER-FILAMENTGARNE	T	9
	DARUNTER ZUM ABSATZ BESTIMMT	T
4555 18	SONST. SYNTH. FILAMENTGARNE	T	89 581	90 015	91 710
	DARUNTER ZUM ABSATZ BESTIMMT	T	88 994	61 579	61 886	483 049	532 554	519 054	1
4555 60	BORSTEN AUS SYNTHETISCHEN VERBINDUNGEN	T	2 564	2 678	2 923
	DARUNTER ZUM ABSATZ BESTIMMT	T	2 564	2 678	2 923	22 144	23 426	27 287	4
4555	INSGESAMT	T	.	.	.	505 193	555 979	546 341	.
4558 00	RESTSTOFFE (ABFAELLE) AUS SYNTHETISCHEN CHEMIEFASERN	T	4 172	2 575	3 441	5 504	4 635	6 077	7
	ANORGANISCHE PIGMENTE								
4612 10	SCHWARZPIGMENTE	T	1 927	1 330	1 757	3 361	2 514	3 310	3
	WEISSPIGMENTE								
	ZINKOXID								
4612 41	REIN	T	4
4612 42	BUEIHALTIG	T	10 783	10 727	12 004	26 215	29 328	33 669	3
4612 44	LITHOPONE U.A. PIGMENTE VON ZINKSULFID, BER. AUF 30 VH ZNS	T	.A	.A	.A	.A	.A	.A	2

1) OHNE SOLCHE FUER DIE CHEMIEFASERHERSTELLUNG.

10 PRODUKTION NACH QUETERARTEN UND QUETERKLASSEN

MELDE- NR	ERZEUGNIS	EINHEIT	M E N G E			W E R T I N 1000 DM			ANZAHL DER BETR.
			1984 1. VJ	1984 4. VJ	1985 1. VJ	1984 1. VJ	1984 4. VJ	1985 1. VJ	1985 1. VJ
4612 47	TITANDIOXIDE U. TITANWEISS, BER. AUF TIO2	T	.A	.A	.A	.A	.A	.A	7
4612 49	SONST. WEISSPIGMENTE	T	.A	.A	.A	.A	.A	.A	6
4612 71	BUNTPIGMENTE								
4612 71	GESCHOENTE FARBBERDEN U. KUENST- LICHER OCKER	T	.A	.A	.A	.A	.A	.A	2
4612 72	BARIUM-, BLEI-, STRONTIUM- U. ZINKCHROMATE, REIN	T	2 705	2 452	3 066	18 170	15 098	19 238	6
4612 73	CHROMATPIGMENTE, VERSCHNITTEN, AUCH MIT ANDEREN ANORGANISCHEN PIGMENTEN GEMISCHT	T	22	19	29	106	89	143	3
4612 74	CADMIUMPIGMENTE (AUCH CADMIUM- SULFID, REIN)	T	.A	.A	.A	.A	.A	.A	3
4612 75	ULTRAMARIN	T	.A	.A	.A	.A	.A	.A	1
4612 76	ANDERE BLAUPIGMENTE	T	.A	.A	.A	.A	.A	.A	4
4612 78	SONST. BUNTPIGMENTE	T	.A	.A	.A	.A	.A	.A	10
4612 91	ANDERE ANORGANISCHE PIGMENTE								
4612 91	BLEIMENNIGE, BER. AUF PBO	T	4 846	4 855	5 095	6 074	6 935	6 595	5
4612 94	ANDERE BLEIOXIDE U. -PIGMENTE, BER. AUF PBO	T	.A	.A	.A	.A	.A	.A	5
4612 97	ANTIMON-, ZINN-, KOBALT- U. CAD- MIUMOXIDE, KOBALT- U. CADMIUM- HYDROXIDE	T	.A	.A	.A	.A	.A	.A	2
4612 99	SONST. ANORGANISCHE PIGMENTE	T	.A	.A	.A	.A	.A	.A	15
4612	INSGESAMT	T	206 888	206 522	212 157	509 919	528 175	573 636	.
4614 10	ANGERIEBENE ANORGANISCHE PIGMENTE	T	5 077	4 588	4 567	37 823	36 370	35 591	13
4614 50	PIGMENTPASTEN U. -DISPERSIONEN	T	248	225	242	2 696	2 088	2 758	9
4614	ABTOENFARBEN	T	5 325	4 813	4 809	40 519	38 458	38 349	.
4617 50	ORGANISCHE FARBSTOFFE								
4617 50	SYNTHETISCHE ORGANISCHE FARBSTOFFE	T	36 393	29 278	32 676	884 362	768 830	849 287	17
4617 90	SONST. ORGANISCHE FARBSTOFFE	T	.A	.A	.A	.A	.A	.A	4
4617	INSGESAMT	T	.A	.A	.A	.A	.A	.A	.
4641 11	LACKE, OEL-, LEIM-, WASSER-, DISPERSIONSFARBEN U.A.: KUNST- STOFFPUTZE; SPACHTEL								
4641 11	LACKE U.A. ANSTRICHSTOFFE AUF BASIS NATUERLICHER POLYMERE, GELOEST IN MEHR ALS 30 VH NICHTWAESSR. LOESUNGSMITTELN	T	46 697	40 836	41 876	295 730	257 956	265 816	145
4641 12	ALKYDHARZLACKE	T	1 825	1 826	1 976	9 278	9 918	8 965	28
4641 13	OELFARBEN U. -LACKE	T	13 527	11 954	12 794	58 985	52 794	55 791	70
4641 14	ZELLULOSELACKE	T	3 399	3 141	3 582	21 162	20 005	22 524	82
4641 15	NICHT PIGMENTIERT	T	1 381	1 808	1 091	4 250	5 934	3 964	28
4641 16	BITUMEN- U. TEERHALTIGE LACKE	T	2 296	2 422	2 362	14 011	15 412	15 730	67
4641 17	METALLISCH PIGMENTIERTE	T	10	7	13	268	370	418	5
4641 18	ANSTRICHSTOFFE	T	5 862	5 033	4 961	19 496	17 214	17 553	45
4641 19	LEUCHTFARBEN	T							
4641 19	LACK- U.A. SPACHTEL	T							
4641 19	SONST. LACKE U. ANSTRICH- STOFFE AUF BASIS NATUER- LICHER POLYMERE	T	522	328	426	2 995	1 860	3 018	25
4641 31	LACKE U.A. ANSTRICHSTOFFE AUF BASIS SYNTHETISCHER POLYMERE, GELOEST IN MEHR ALS 30 VH NICHTWAESSR. LOESUNGSMITTELN	T							
4641 31	PHENOL-, HARNSTOFF- U. MELAMINERZLACKE	T	2 605	2 167	2 289	14 284	12 655	13 906	34
4641 32	PELSTERNERZLACKE	T	16 481	14 028	16 054	131 236	116 893	132 861	41
4641 34	EPOKIDHARZLACKE	T	7 676	7 622	7 692	49 235	52 215	51 645	87
4641 35	POLYURETHANERZLACKE	T	7 348	7 041	7 610	53 684	54 042	57 502	90
4641 37	POLYSTYROL- U. POLYVINYL- ERZLACKE	T	2 008	1 854	1 883	13 801	12 688	13 587	30
4641 39	SONST. LACKE U. ANSTRICH- STOFFE AUF BASIS SYNTHE- TISCHER POLYMERE	T	18 494	17 836	18 311	135 935	129 575	133 901	104
4641 51	LACKE MIT NICHTWAESSR. LOESUNGS- MITTELGEHALT VON 30 VH ODER WENIGER	T							
4641 51	FESTKOERPERREICHE LACKE	T	1 635	2 027	1 716	10 166	11 332	8 624	23
4641 54	PULVERLACKE	T	4 346	4 293	4 501	34 828	35 070	36 629	15
4641 61	LACKE U.A. ANSTRICHSTOFFE AUF BASIS WASSERVERDUENNBARER BINDEMITTEL								
4641 61	DISPERSIONSFARBEN								
4641 61	FUER VERWENDUNG IM INNEN- BEREICH	T	69 744	60 555	68 030	109 982	99 779	99 075	97
4641 62	FUER VERWENDUNG AN AUSSEN- FLAECHE	T	24 329	24 949	21 799	66 355	72 584	63 028	91
4641 64	GRUNDIERUNGEN	T	10 449	8 137	8 763	31 678	25 843	23 879	68
4641 65	KUNSTSTOFFPUTZE	T	25 756	34 337	21 833	44 261	59 265	36 662	45
4641 66	LEIMANSTRICH- U. WASSERFARBEN	T	1 352	1 011	1 382	4 482	3 608	4 467	12
4641 67	SILICATANSTRICHFARBEN	T	2 343	2 375	2 069	6 254	8 781	6 430	19
4641 68	SILICATPUTZE	T	233	522	146	436	944	314	6
4641 81	WASSERLACKE								
4641 81	DISPERSIONSLACKFARBEN	T	3 330	2 621	3 096	11 552	10 779	11 454	44
4641 85	ELEKTROPHORESELACKE U.A. WAS- SERLACKE FUEER INDUSTRIELLE VERARBEITUNG	T	10 413	9 503	10 415	60 413	57 932	63 478	28
4641 90	SONST. ANSTRICHSTOFFE	T	6 496	5 911	6 637	40 846	45 783	51 356	57
4641	INSGESAMT	T	290 557	274 144	273 307	1 245 602	1 191 230	1 202 577	.
4645 00	VERDUENNUNGEN	T	33 528	32 068	32 296	81 200	77 784	80 974	189

10 PRODUKTION NACH GUETERARTEN UND GUETERKLASSEN

MELDE- NR	ERZEUGNIS	EINHEIT	M E N G E			W E R T I N 1000 DM			ANZAHL DER BETR.
			1984 1. VJ	1984 4. VJ	1985 1. VJ	1984 1. VJ	1984 4. VJ	1985 1. VJ	1985 1. VJ
4671 10	LEBENSMITTELFARBEN	T	212	179	219	3 106	2 603	3 494	5
4671 90	NATUERLICHE	T	262	233	274	7 618	8 856	7 599	7
4671	SYNTHETISCHE	T	474	412	494	10 724	11 459	11 093	.
	INSGESAMT	T							
4672 10	CHEMISCHE ERZEUGNISSE FUER DIE GLAS-, EMAILLIERT- U. KERAMISCHE INDUSTRIE	T	.A	.A	.A	.A	.A	.A	11
4672 40	ZUBEREITETE PIGMENTE, TRUE- BUNGSMITTEL U. FARBEN, EMAILS	T	.A	.A	.A	.A	.A	.A	1
4672 70	FLUESSIGE GLANZMITTEL U.AE.	T	.A	.A	.A	.A	.A	.A	2
4672	ZUBEREITUNGEN	T	.A	.A	.A	.A	.A	.A	.
	ENGEBEN, GLASFRIITEN U.AE.	T	15 790	14 146	14 516	73 683	72 172	70 043	.
4673 10	DRUCKFARBEN U. HILFSMITTEL 1)	T	39 952	43 691	40 305	254 162	278 452	263 126	31
4673 90	DRUCKEREIHILFSMITTEL	T	4 343	4 685	4 658	20 858	22 401	22 456	15
4673	INSGESAMT	T	.	.	.	275 020	300 854	285 582	.
4674 10	UNTERRICHTS- U. KUENSTLERFARBEN	T	215	215	198	5 243	5 272	5 954	6
4674 90	FARBEN FUER DEN UNTERRICHT	T	569	550	568	10 545	10 309	9 851	9
4674	KUENSTLERFARBEN	T	784	765	766	15 808	15 581	15 805	.
4677 00	INSGESAMT	T							
4677 00	ZUBEREITETE SIKKATIVE	T	1 837	1 371	1 368	7 222	8 018	7 681	4
4679 10	KITTE U. SPACHTELMASSEN	T	2 563	3 029	1 692	11 013	15 597	9 300	7
4679 90	GLASER- U.AE. KITTE	T	37 327	35 955	34 860	34 615	34 106	34 407	28
4679	SPACHTELMASSEN	T	39 890	38 984	36 552	45 629	49 703	43 707	.
4711 10	INSGESAMT	T							
4711 10	VITAMINE U. HORMONE	194 727	189 888	191 377	6
4711 50	PROVITAMINE U. VITAMINE	112 176	101 823	106 597	6
4711	HORMONE	306 903	291 711	297 974	.
4713 00	INSGESAMT	.							
4713 00	ENZYM (OHNE LAB)	12 056	13 770	12 484	5
4715 10	ALKALOIDE, GLYKOSIDE U. DEREN DERIVATEA	.A	.A	3
4715 90	GLYKOSIDEA	.A	.A	10
4715	ALKALOIDE	67 649	60 414	71 058	.
4715	INSGESAMT	.							
4717 10	ANTIBIOTIKA (PRIMAERPRODUKTION)	T	.A	.A	.A
4717 50	PENICILLINE	T	348	307	281	51 789	47 035	61 379	.
4717	ANDERE ANTIBIOTIKA	T
4719 00	INSGESAMT	T							
4719 00	ZUBEREITETE DROGEN U. EXTRAKTE	88 280	103 780	103 050	33
4740 10	BULKWARE FUER HUMAN-PHARMAZEUTI- SCHE SPEZIALITAETEN	87 357	99 240	107 366	17
4741 10	HUMAN-PHARMAZ. SERA U. IMPFSTOFFE	19 862	24 332	23 833	7
4741 50	SERA	14 565	25 786	16 935	3
4741	IMPFSTOFFE	34 427	50 128	40 768	.
4744 00	INSGESAMT	.							
4744 00	HOMOEOPATHISCHE PRAEPARATE	18 399	23 435	18 916	16
4747 10	HUMAN-PHARMAZEUTISCHE SPEZIALI- TAETEN	109 023	83 030	103 733	16
4747 50	PENICILLINE U. KOMBINATIONEN AUS PENICILLINEN U. STREPTO- MYCINEN	3 615 442	3 801 174	4 012 877	253
4747 90	HORMONELLE CONTRACEPTIVA	3 724 465	3 884 204	4 116 610	.
4747	SONST. HUMAN-PHARMAZ. SPEZIALI- TAETEN
4747	INSGESAMT	.							
4770 10	BULKWARE FUER VETERINAER-PHARMA- ZEUTISCHE SPEZIALITAETEN	5 810	9 187	3 590	7
4771 10	VETERINAER-PHARMAZEUTISCHE SERA U. IMPFSTOFFE	778	640	1 095	3
4771 50	SERA	19 047	12 571	22 056	7
4771	IMPFSTOFFE	19 825	13 231	23 151	.
4779 00	INSGESAMT	.							
4779 00	SONST. VETERINAER-PHARMAZEUTISCHE ERZEUGNISSE	63 341	61 157	70 049	37
4791 10	DENTALMEDIZINISCHE ERZEUGNISSE	KG	11 312	12 067	14 360	8 719	10 312	9 937	8
4791 90	DENTALZEMENT U.A. ZAHNFUELLSTOFFE	30 405	37 827	35 377	18
4791	SONST. DENTALMED. ERZEUGNISSE	39 124	48 140	45 314	.
4794 10	INSGESAMT	.							
4794 10	VERBANDZEUG, WATTE, PFLASTER, NAHTMATERIAL, ROENTGEN-KONTRAST- MITTEL	13 279	8 204	12 913	4
4794 30	VERBANDZEUG U. WATTE MIT MEDI- KAMENTOESEN STOFFEN GETRAENKT ODER UEBERZOGEN	64 423	43 258	53 511	5
4794 50	PFLASTER (NICHT AUS GUMMI)A	.A	.A	8
4794 70	CHIRURGISCHE NAHTMATERIALA	.A	.A	3
4794	ROENTGEN-KONTRASTMITTEL U.AE.	187 488	167 238	199 259	.
4794	INSGESAMT	.							

1) FUER GRAFISCHE ZWECKE.

10 PRODUKTION NACH GUETERARTEN UND GUETERKLASSEN

MELDE- NR	ERZEUGNIS	EINHEIT	M E N G E			W E R T I N 1000 DM			ANZAHL DER BETR.
			1984 1. VJ	1984 4. VJ	1985 1. VJ	1984 1. VJ	1984 4. VJ	1985 1. VJ	1985 1. VJ
4797 00	DESINFIZIATIONSMITTEL	65 811	60 591	64 033	27
4799 00	SONST. CHEMISCH-PHARMAZEUTISCHE ERZEUGNISSE	99 666	109 082	125 155	21
4912 10	GELATINE (OHNE GELATINERIVATE)	T	813	675	694	12 304	10 576	10 868	4
4912 40	FOTOGELATINE	T	2 369	2 419	2 573	23 370	23 775	26 876	7
4912 50	SPEISEGELATINE	T	.A	.A	.A	.A	.A	.A	4
4912 80	PHARMAZEUTISCHE GELATINE	T	.A	.A	.A	.A	.A	.A	2
4912	TECHNISCHE GELATINE	T	.A	.A	.A	.A	.A	.A	.
	INSGESAMT	T	4 561	4 350	4 866	48 314	45 694	53 379	.
4913 00	KASEINKALTLEIME, BER. AUF TROCKENSUBSTANZ	T	3 277	1 958	1 990	5 897	4 631	4 621	3
4914 20	GLUTINLEIME	T	.A	.A	.A	.A	.A	.A	2
4914 90	HAUT-, KNOCHEN-, LEDERLEIM	T	.A	.A	.A	.A	.A	.A	7
4914	SPEZIALLEIM AUF GLUTINBASIS	T	.A	.A	.A	.A	.A	.A	.
	INSGESAMT	T	1 949	3 493	2 533	6 465	9 204	7 475	.
4915 00	PFLANZLICHE KLEBSTOFFE 1)	T	14 826	14 581	15 368	41 541	38 237	44 440	22
4917 11	SYNTHETISCHE KLEBSTOFFE 1)	T
4917 13	WASSERLOESLICH IN WASSRIGER EMULSION ODER DISPERSION	T	44 824	38 208	42 216	132 345	111 552	127 126	54
4917 19	IN ORGANISCHEN LOESEMITTELN	T	14 365	12 787	14 341	68 019	58 305	67 929	43
4917	UNGELOESTE U.A.	T	5 863	5 259	5 599	33 895	30 574	32 977	30
	INSGESAMT	T	65 052	56 254	62 156	234 259	200 430	228 032	.
4918 00	SCHMELZKLEBSTOFFE	T	10 553	8 111	10 561	40 146	32 147	41 680	19
4919 00	SONST. KLEBSTOFFE 1)	T	19 143	18 455	17 882	9 433	9 684	8 891	20
4921 40	GERBSTOFFE	T
4921 70	SYNTHETISCHE GERBSTOFFE	T
4921 91	ORGANISCHE, BER. AUF REINGEB- STOFF	T	9 996	9 003	10 777	31 877	29 765	35 256	4
4921	ANORGANISCHE	T	.A	.A	.A	.A	.A	.A	2
	SONST. GERB- U. HILFSGERBSTOFFE	T	.A	.A	.A	.A	.A	.A	1
	INSGESAMT	T	25 608	22 177	23 831	60 101	54 154	60 868	.
4922 40	LEDER- U. PELZHILFSMITTEL 2)	T
4922 91	LEDERIMPRAGNIER- U. LEADER- ZURICHTEMITTEL	T	9 356	8 777	9 494	41 406	41 535	43 635	20
4922	SONST. LEADER- U. PELZHILFSMITTEL	T	7 757	6 684	7 554	21 077	17 700	20 354	14
	INSGESAMT	T	17 113	15 461	17 048	62 484	59 235	63 989	.
4923 20	TEXTILHILFSMITTEL 2)	T
4923 41	SCHMELZ- U. SATSCHMITTEL	T	5 219	4 813	4 821	21 249	20 177	20 349	9
4923 45	SCHLICHTEMITTEL, GRIFFVARIATOREN	T	8 380	8 575	8 599	35 615	35 909	38 432	21
4923 49	HYDROPHOBIER-, IMPRAGNIERMITTEL	T	2 972	3 346	3 380	14 018	17 020	17 224	16
4923	KNITTERFREI-, KRUMPFREI- U. AE. MITTEL U. HILFSMITTEL	T	12 704	12 719	12 781	43 039	42 115	44 280	19
4923 70	KONSERVIERUNGSMITTEL	T	778	710	347	7 487	6 808	6 022	6
4923 90	SONST. TEXTILHILFSMITTEL	T	20 091	19 447	20 741	110 922	109 395	125 761	24
4923	INSGESAMT	T	50 144	49 610	50 669	232 331	231 424	252 068	.
4924 00	PAPIERHILFSMITTEL 2)	T	11 257	11 555	13 243	34 947	35 697	40 804	14
4927 11	ORGANISCHE GRENZFLAECHEAKTIVE STOFFE UND ZUBEREITUNGEN, BER. AUF AKTIVSUBSTANZ	T
4927 14	ORGANISCHE GRENZFLAECHEAKTIVE STOFFE FUER	T	.A	.A	.A
4927 17	LEDER U. PELZE	T	.A	.A	.A
4927 19	DARUNTER ZUM ABSATZ BESTIMMT	T	3 092	2 466	2 942	14 175	11 250	13 194	9
4927 51	TEXTILIEN	T	3 628	3 839	3 650
4927 54	DARUNTER ZUM ABSATZ BESTIMMT	T	3 282	3 451	3 211	19 160	20 225	20 554	15
4927 57	PAPIER	T	.A	.A	.A
4927 59	DARUNTER ZUM ABSATZ BESTIMMT	T	.A	.A	.A	.A	.A	.A	2
4927	WASCHMITTEL U.A.	T	100 213	107 675	102 740
	DARUNTER ZUM ABSATZ BESTIMMT	T	83 738	84 071	82 109	267 902	269 945	278 038	18
4927 51	ORGANISCHE GRENZFLAECHEAKTIVE ZUBEREITUNGEN FUER	T
4927 54	LEDER U. PELZE	T	10 220	9 097	9 655	36 241	33 011	36 782	14
4927 57	TEXTILIEN	T	10 218	10 008	10 393	59 046	53 954	58 385	26
4927 59	PAPIER	T	.A	.A	.A	.A	.A	.A	2
4927	WASCHMITTEL U.A.	T	9 018	8 247	9 552	38 236	40 079	42 580	16
	INSGESAMT	T	119 646	117 414	117 973	435 125	428 797	450 491	.
4931 00	ZUBEREITETE ADDITIVES FUER MINE- RALOLE (OHNE TETRAAETHYLEN)	T	30 049	32 477	38 752	103 979	104 996	131 662	11
4932 00	SCHMIERFETTE MIT EINEM MINERAL- OELGEHALT UNTER 70 VH	T	1 951	2 050	1 690	14 408	13 486	15 052	13
4933 11	INDUSTRIEREINIGER: SCHLEIF- U. POLIERPASTEN	T
4933 12	WASSERENTHAERTUNGSMITTEL	T	18 812	15 869	20 069	42 947	39 690	52 282	12
4933 13	REINIGUNGS- U. ENTFETTUNGSMIT- TEL FUER TECHNISCHE ZWECKE	T	18 916	19 428	18 620	44 579	43 533	44 647	51
4933 15	REINIGUNGS- U. DESINFIZIATIONS- MITTEL FUER DIE ERNAHRUNGS- WIRTSCHAFT	T	20 408	20 766	20 197	51 326	51 282	48 759	17
4933 17	PHOSPHATIERUNGS- U. PASSIVIE- RUNGSMITTEL	T	5 560	5 898	5 896	13 483	14 000	14 380	11
	ROSTLOESEMITTEL	T	410	275	360	1 959	1 377	1 834	15

1) OHNE KAUTSCHUKKLEBSTOFFE. 2) OHNE GRENZFLAECHEAKTIVE STOFFE U. ZUBEREITUNGEN.

10 PRODUKTION NACH GUETERARTEN UND GUETERKLASSEN

MELDE- NR	ERZEUGNIS	EINHEIT	M E N G E			W E R T I N 1000 DM			ANZAHL DER BETR.
			1984	1984	1985	1984	1984	1985	
			1. VJ	4. VJ	1. VJ	1. VJ	4. VJ	1. VJ	1. VJ
4933 19	SONST. INDUSTRIEREINIGER	T	8 348	7 418	8 581	25 470	20 791	27 709	31
4933 50	SCHLEIFPASTEN, -EMULSIONEN, POLIERPASTEN	T	3 708	3 570	2 714	7 092	7 043	5 805	10
4933	INSGESAMT	T	76 162	73 226	76 437	186 857	177 715	195 416	.
	FLOTATIONS- U. GIESSEREIHILFS- MITTEL								
4934 20	FLOTATIONSMITTEL	T	.A	.A	.A	.A	.A	.A	4
4934 51	KERNBINDEMittel	T	37 141	35 635	37 575	53 983	52 479	54 723	11
4934 55	SI-PAKETE	T	.A	.A	.A	.A	.A	.A	2
4934 59	SONST. GIESSEREIHILFSMITTEL	T	73 307	77 103	79 106	73 047	82 282	83 303	22
4934	INSGESAMT	T	125 818	130 781	134 838	146 138	155 463	158 993	.
4935 00	ROSTSCHUTZMITTEL	T	2 616	2 387	2 761	10 613	10 545	12 442	15
4936 00	ZUSAMMENGESETZTE KATALYSATOREN	T	5 301	5 857	6 016	74 238	111 583	115 568	19
4937 00	FEIN- U. LABORCHEMIKALIEN	T	5 459	4 905	4 681	103 218	112 345	101 877	16
4938 00	KAUTSCHUKHILFSMITTEL (OHNE KON- SERVIERUNGSMITTEL)	T	10 710	9 033	10 634	60 890	53 454	63 142	11
4939 00	SONSTIGE HILFSMITTEL	T	85 117	70 657	59 164	324 459	321 726	344 718	93
	BITUMEN-DACH- UND DICHTUNGS- MATERIALIEN								
	BITUMEN-DACH- UND DICHTUNGS- BAHNEN AUS								
4941 11	ROHDACHPAPPE	1000 M2	9 257	9 379	3 585	16 835	16 951	6 414	25
4941 15	GLASVLIES	1000 M2	9 846	15 205	5 889	19 390	30 192	12 027	28
4941 19	ANDEREM MATERIAL	1000 M2							31
4941 70	DACH-U. DICHTUNGSPALTEN, AUCH FUEH BAUWERKSISOLIERUNGEN	1000 M2	13 703	27 643	11 519	76 422	162 535	67 155	4
4941	INSGESAMT	1000 M2	32 806	52 227	20 993	112 646	209 677	85 596	.
	BAUTENSCHUTZMITTEL U. VERWANDTE ERZEUGNISSE								
4942 12	BETONZUSATZMITTEL U.AE.	T	18 094	17 793	15 544	26 257	24 534	21 967	29
4942 14	ENTSCHALUNGSMITTEL	T	1 592	1 231	1 165	3 740	3 029	2 835	15
4942 17	BITUMINOSE ANSTRICHMITTEL	T	12 819	15 375	9 048	23 950	26 576	17 022	31
4942 21	FUGENDICHTUNGSMASSEN AUF KUNST- STOFFBASIS	T	9 630	11 526	8 946	86 881	110 133	84 188	26
	SPACHTEL- U. VERGUSSMASSEN, AB- DICHTUNGSKITTE U. DICHTUNGS- BAENDER								
4942 23	BITUMINOES	T	1 620	2 332	1 583	4 120	5 788	3 901	10
4942 25	AUF KUNSTSTOFFBASIS	T	3 835	3 578	3 818	17 999	17 597	17 874	20
4942 27	MINERALISCH	T	13 444	12 697	12 158	13 176	14 019	12 216	14
4942 31	SCHUTZBECHICHTUNGEN FUEH MINE- RALISCHEN UNTERGRUND, OEL- U. CHEMIKALIENRESISTENT	T	2 793	3 491	2 312	22 120	30 039	19 092	12
4942 35	IMPRAGNIERMITTEL	T	325	384	144	1 651	1 959	638	15
4942 39	SONST. BAUTENSCHUTZMITTEL	T	12 920	14 333	10 593	26 625	30 158	23 238	35
4942 40	HOLZSCHUTZMITTEL	T	11 111	8 507	7 449	41 237	33 050	31 941	19
4942 70	FEUERSCHUTZMITTEL F. BAUSTOFFE	T	935	754	758	6 038	4 803	5 039	7
4942	INSGESAMT	T	89 118	92 001	73 518	273 794	301 686	239 951	.
4943 00	DESTILLIERTE U. PRAEPARIERTE TEERE	T	.A	.A	.A	.A	.A	.A	2
4945 00	ISOLIERMASSEN FUEH DIE ELEKTRO- INDUSTRIE	T	1 745	2 001	1 962	20 546	22 011	22 445	6
4947 00	FEUERLOESCHMITTEL (NUR GEMISCHE U. LADUNGEN FUEH FEUERLOESCHGE- RAETE, -GRANATEN U. -BOMBEN)	T	4 726	5 029	4 856	9 724	10 289	9 930	6
	FOTOCHEMISCHE ERZEUGNISSE, NICHT BELICHTET								
4952 10	ROENTGENROLLEN- U. -FORMATFILME	1000 M2	.A	.A	.A	.A	.A	.A	2
4952 20	FORMATFILME, PLATTEN AUS GLAS	1000 M2	.A	.A	.A	.A	.A	.A	3
4952 30	KINEMATOGRAFISCHE FILME	1000 M2	.A	.A	.A	.A	.A	.A	1
4952 40	ROLLFILME FUEH TECHN. ZWECHE	1000 M2	.A	.A	.A	.A	.A	.A	5
	ANDERE ROLLFILME								
4952 52	OHNE RANDLOCHUNG	1000 M2	.A	.A	.A	.A	.A	.A	3
4952 56	MIT RANDLOCHUNG (KLEINBILD- FILME)	1000 M2	.A	.A	.A	.A	.A	.A	1
	FOTOGRAFISCHE PAPIERE, KARTEN U. GEWEBE (OHNE OEL- U. LICHTPAUS- PAPIERE)								
4952 62	BILDPAPIERE 1)	1000 M2							5
4952 65	ELEKTROSTATISCHE PAPIERE	1000 M2	38 265	26 102	32 828	16 023	11 470	14 021	4
4952 69	TECHNISCHE FOTOPAPIERE 2)	1000 M2	38 911	37 284	44 443	151 011	157 198	182 377	2
4952 70	ENTWICKLER	T	3 710	3 454	3 486	15 619	15 191	14 357	8
4952 80	FIXIERSALZ	T	2 701	3 000	3 138	8 922	11 390	11 081	4
4952 90	SONST. FOTOCHEM. HILFSMITTEL	18 629	25 820	27 096	15
4952	INSGESAMT	417 832	416 664	459 477	.
4953 00	VORBECHICHTETE (SENSIBILISIERTE) DRUCKFORMEN, NICHT BELICHTET	154 425	147 705	159 839	10
4955 00	UNGESPIELTE MAGNETTONBAENDER U. -TONFILME U.A. MAGNETOGRAMM- TRAEGERA	.A	.A	4
	SEIFEN								
4961 11	FEINSEIFEN	T							28
4961 15	MEDIZINALSEIFEN	T	19 188	16 494	16 926	90 172	81 670	82 557	1
4961 20	HAUSHALTSKERNSEIFEN	T	862	713	705	2 496	2 351	2 202	8

1) IN MELDE-NR. 4952 69 ENTHALTEN. 2) EINSCHL. BILDPAPIERE.

10 PRODUKTION NACH GUETERARTEN UND GUETERKLASSEN

MELDE- NR	ERZEUGNIS	EINHEIT	M E N G E			W E R T I N 1000 DM			ANZAHL DER BETR.
			1984 1. VJ	1984 4. VJ	1985 1. VJ	1984 1. VJ	1984 4. VJ	1985 1. VJ	1985 1. VJ
4961 31	RASIERSEIFEN	T	108	98	122	1 370	1 176	1 692	6
4961 51	SCHMIERSEIFEN	T	4 782	4 955	4 925	13 050	14 882	14 527	19
4961 55	FLUESSIGE SEIFEN	T	3 013	2 484	3 042	9 648	8 919	10 450	28
4961 70	SEIFENFLOCKEN, -SPAENE, -NADELN	T	1 716	924	1 163	2 950	1 808	2 255	6
4961 80	INDUSTRIESEIFEN	T	472	381	467	778	671	827	4
4961 90	SONST. SEIFEN	T	339	209	230	814	746	676	4
4961	INSGESAMT	T	30 480	26 258	27 580	121 278	112 222	115 186	.
WASCH-, SPUEL- U. REINIGUNGSMITTEL									
VOLLWASCHMITTEL									
UEBERWIEGEND									
4965 13	FUER DEN HAUSGEBRAUCH	T	158 718	176 899	148 431	417 260	472 757	384 460	21
4965 17	FUER GEWERBLICHE ZWECKE	T	6 531	8 027	8 954	12 633	15 147	16 694	15
HAUPTWASCHMITTEL BIS 60 C									
UEBERWIEGEND									
4965 21	FUER DEN HAUSGEBRAUCH	T	6 802	4 299	2 755	19 053	12 728	7 470	11
4965 25	FUER GEWERBLICHE ZWECKE	T	1 840	1 934	1 883	3 367	3 799	3 994	10
SPEZIAL- U. FEINWASCHMITTEL									
4965 31	PULVERFOERMIG	T	18 467	13 991	21 753	72 326	54 884	84 161	14
4965 35	FLUESSIG	T	1 280	1 130	1 242	7 430	6 590	8 143	13
WASCHHILFSMITTEL (OHNE LEDER-, PELZ- U. TEXTILHILFSMITTEL)									
4965 41	WASCHWEICHSPUELMITTEL	T	94 039	83 476	89 003	106 368	86 642	98 614	37
4965 49	SONST. WASHILFSMITTEL	T	2 898	2 346	2 953	8 441	6 479	8 968	14
GESCHIRRSPUELMITTEL									
4965 52	HANDGESCHIRRSPUELMITTEL	T	40 737	37 885	35 516	71 532	66 523	60 879	44
MASCHINENGESCHIRRSPUELMITTEL									
4965 54	PULVERFOERMIG	T	15 541	15 742	16 542	35 119	34 944	37 408	16
4965 57	FLUESSIG	T	6 066	5 735	5 961	17 344	16 855	17 400	12
ANDERE HAUSHALTSREINIGUNGSMITTEL AUF DER BASIS GRENZFLAECHE- AKTIVER STOFFE									
4965 61	FLUESSIG	T	31 098	27 025	29 856	68 113	60 783	70 381	41
4965 69	ANDERE	T	788	488	540	3 763	2 171	2 255	9
4965 70	SCHUEERMITTEL	T	7 964	7 493	6 920	15 660	15 488	14 062	21
4965 90	HANDREINIGUNGSMITTEL	T	6 088	5 711	6 263	13 951	13 304	15 296	29
4965	INSGESAMT	T	398 857	392 181	378 572	872 361	869 094	830 185	.
ALKOHOLISCHE DUFT- U. HYGIENE- WAESSER (OHNE AETHERISCHE OELE U. RIECHSTOFFE)									
4971 10	DUFTWAESSER	T	956	984	835	70 784	64 468	65 882	39
4971 51	GESICHTSWAESSER	T	411	420	345	14 175	14 284	11 663	30
4971 55	RASIERWAESSER	T	638	847	699	34 702	42 360	36 206	39
4971	INSGESAMT	T	2 005	2 251	1 879	119 661	121 111	113 751	.
4972 00	PARFUEMS (EINSCHL. RIECHKISSEN, -BLAETTER, -SALZE U. DUFTKARTEN)	T	48	81	68	17 315	24 568	19 649	13
HAUTPFLEGEMITTEL									
SONNENSCHUTZMITTEL									
4973 10	SONST. HAUTPFLEGEMITTEL	T	1 914	326	1 624	52 844	16 562	53 285	35
4973 91	CREMEFOERMIG	T	7 714	7 116	8 060	232 328	220 685	251 706	72
4973 99	ANDERE	T	3 704	3 575	4 454	83 491	78 637	95 710	47
4973	INSGESAMT	T	13 332	11 017	14 138	368 663	315 884	400 701	.
4974 00	PUDER (OHNE MEDIZINISCHE)	T	346	304	331	14 190	11 542	13 015	15
MUNDPFLEGEMITTEL									
4975 10	ZAHNPASTEN, -SEIFEN, -PULVER	T	9 389	8 227	9 360	143 802	122 606	140 404	25
4975 40	ZAHN- U. MUNDWAESSER	T							16
4975 70	MITTEL ZUR REINIGUNG U. BEFESTI- GUNG VON KUNSTL. GEBISSEN	T	1 757	1 883	1 731	36 378	45 412	50 841	2
4975	INSGESAMT	T	11 145	10 110	11 091	180 181	168 018	191 245	.
HAARPFLEGEMITTEL									
4976 10	KOPF- U. HAARWAESSER	T	843	939	892	18 229	19 978	17 232	33
HAARWASCHMITTEL									
4976 21	FLUESSIGE	T	14 910	14 505	17 387	109 783	97 508	116 254	62
4976 29	ANDERE	T	124	144	118	2 978	4 632	5 081	9
4976 41	HAARSPRAYS	T	6 652	7 008	7 515	83 087	87 314	102 372	27
4976 45	HAARFESTIGER (AUCH TOENEND)	T	2 446	2 478	2 870	63 529	57 571	66 750	33
4976 70	HAARFARBEN, -BLEICHMITTEL, -TOENUNGEN	T	1 643	1 820	2 104	55 068	58 075	73 476	13
4976 91	DAUERWELLMITTEL	T	908	1 059	1 219	24 290	23 099	31 978	14
4976 99	FIXIER- U. SONST. HAARPFLEGE- MITTEL	T	5 192	4 182	4 841	74 531	72 352	77 373	32
4976	INSGESAMT	T	32 717	32 137	36 918	431 486	420 530	490 516	.
SCHOENHEITSPFLEGEMITTEL									
4977 10	LIPPENPFLEGEMITTEL	T	138	131	168	31 944	31 366	37 871	24
4977 91	NAGELPFLEGEMITTEL	T	310	317	324	24 847	26 251	23 179	25
4977 95	AUGENPFLEGEMITTEL	T	231	175	239	30 196	27 013	32 879	22
4977	INSGESAMT	T	679	624	731	86 987	84 630	93 929	.
BADEZUSATZMITTEL									
4978 11	SCHAUM- U. CREMEBAEDER	T	18 879	14 750	15 966	92 573	70 500	77 605	70
4978 15	DUSCHBAEDER	T	5 333	4 289	5 390	42 690	36 431	46 049	44
4978 90	SONST. BADEZUSATZMITTEL	T	1 642	1 501	1 540	21 605	14 801	16 251	30
4978	INSGESAMT	T	25 854	20 540	22 896	156 868	121 732	141 905	.
ANDERE KOERPERPFLEGEMITTEL									
4979 10	DESODORANTEN FUEER DIE KOERPER- PFLEGE	113 178	91 787	95 037	44
4979 50	RASIERCREMES, AUCH IN AEROSOL- FORM	T	489	499	340	8 900	7 524	5 538	21
4979 90	SONST. KOERPERPFLEGEMITTEL	30 875	16 917	29 777	34
4979	INSGESAMT	152 953	116 228	130 352	.

10 PRODUKTION NACH GUETERARTEN UND GUETERKLASSEN

MELDE- NR	ERZEUGNIS	EINHEIT	M E N G E			W E R T I N 1000 DM				ANZAHL DER BETR.
			1984	1984	1985	1984	1984	1985	1985	
			1. VJ	4. VJ	1. VJ	1. VJ	4. VJ	1. VJ	1. VJ	
	SELBSTKLEBENDAENDER (OHNE GUMMIER- TES U. AE. PAPIER)									
4981 10	MIT KUNSTSTOFFOLIEN ALS									
4981 90	TRAEGERMATERIAL					79 549	89 701	90 464	12	
4981	MIT SONST. TRAEGERMATERIAL					64 986	71 306	68 661	11	
	INSGESAMT					144 535	161 007	159 125		
	BLEISTIFTE U. CHEMISCHER BUERO- BEDARF									
4985 12	BLEISTIFTE	1000 GROS	470	383	493	13 789	11 412	15 098	6	
4985 13	FARB-, KOPIER- U. SONST. HOLZ- STIFTE	1000 GROS	313	217	272	10 249	7 959	9 158	4	
	MINEN FUER BLEI-, FARB- U. KOPIERSTIFTE									
4985 15	BIS 0.9 MM DURCHMESSER	1000 GROS	363	407	352	1 966	2 212	1 969	4	
4985 16	UEBER 0.9 MM DURCHMESSER	1000 GROS	289	299	334	2 246	3 133	3 005	5	
4985 17	SCHREIB- ZEICHENKREIDE U. -KOHLE U. AE.	1000 GROS	76	73	95	1 608	2 128	2 795	7	
	RADIERER									
4985 18	AUS KAUTSCHUK	T	282	321	265	8 139	9 959	7 722	3	
4985 19	AUS KUNSTSTOFF	T	603	564	700	8 002	8 100	8 920	5	
	FARBBAENDER									
	AUS GEWEBE									
4985 22	SCHREIBBAENDER BIS 19 MM	1000 ST	6 498	5 626	5 256	20 935	19 266	20 599	8	
4985 24	DRUCKBAENDER AB 19 BIS 220 MM	1000 ST	495	492	500	5 009	4 367	3 884	6	
4985 26	FARBTUECHER UEBER 220 MM	1000 M2	1 388	1 160	2 991					
		1000 ST	253	207	472	8 618	6 557	8 794	6	
4985 29	SONST. ART	1000 ST	5 733	4 169	6 543	13 238	10 396	14 407	5	
4985 30	FARBEN FUER VIELFARBTIGUNGS- APPARATE (ABZIEHFARBEN)	T	145	120	79	1 357	846	878	3	
4985 40	TINTEN, FARBEN FUER STEMPEL- KISSEN U. FARBBAENDER	T	248	232	328	8 025	6 629	9 898	8	
4985 50	TUSCHEN	T	.A	.A	.A	.A	.A	.A	2	
4985 61	KOHLEPAPIER FUER MEHRMALIGE BENUTZUNG	T	348	317	271	7 854	7 092	6 648	6	
4985 63	EINMALKOHLEPAPIER	T	3 450	2 949	3 090	10 694	9 960	10 745	9	
4985 65	HANDDURCHSCHREIBEPAPIER	T	168	163	120	3 083	3 092	2 546	6	
4985 67	SPIRIT-CARBON	T	239	163	97	5 389	2 724	2 171	4	
4985 70	DAUERSCHABLONEN (OHNE SOLCHE AUS METALL)	T	.A	.A	.A	.A	.A	.A	1	
4985 91	PRAEPARIERTE DURCHSCHREIBEPA- PIERE	1000 ST	.A	.A	.A	.A	.A	.A	1	
4985 98	SONST. CHEMISCHER BUEROBEDARF (OHNE DRUCKFARBEN, KLEBSTOFFE, SELBSTKLEBENDAENDER, OEL- U. LICHTPAUSPAPIERE)	T	37 674	39 831	40 650	151 330	173 121	180 512	10	
4985	INSGESAMT					21 133	20 306	26 983	12	
	PUTZ- U. PFLEGE MITTEL					305 649	311 469	339 262		
	SCHUHPFLEGE MITTEL									
4991 21	SCHUHCREME	T	612	619	571	16 131	15 827	17 292	13	
4991 29	ANDERE SCHUHPFLEGE MITTEL	T	1 017	1 090	1 036	23 741	27 399	25 349	10	
4991 31	SONST. LEDERPUTZ- U. LEDER- PFLEGE MITTEL	T	937	874	949	2 896	2 968	3 456	16	
4991 40	FUSSBODENREINIGUNGSMITTEL	T	11 361	8 706	10 978	25 577	19 872	25 453	28	
4991 51	FUSSBODENPFLEGE MITTEL	T								
4991 55	BOHNERWACHS	T	805	656	454	3 881	3 642	2 276	26	
4991 59	SELBSTGLAENZENDE FUSSBODEN- PFLEGE MITTEL	T	5 313	5 275	5 240	23 150	24 420	22 055	28	
4991 60	ANDERE FUSSBODENPFLEGE MITTEL	T	1 452	1 152	1 426	3 111	2 443	3 497	20	
4991 71	MOEBELPFLEGE MITTEL	T	276	230	217	3 029	2 480	2 638	18	
4991 73	AUTOPFLEGE MITTEL	T								
4991 75	AUTOWASCHMITTEL	T	1 128	905	1 364	2 786	2 118	3 074	19	
4991 77	AUTOLACKPFLEGE MITTEL	T	2 213	2 240	2 870	11 893	10 513	12 742	17	
4991 79	AUTOCHROMPFLEGE MITTEL	T	99	72	70	871	552	655	7	
4991 81	DEFROSTER U. ANTIBESCHLAGMITTEL	T	1 229	4 524	3 724	2 625	12 335	8 304	13	
4991 83	SONST. AUTOPFLEGE MITTEL	T	2 153	1 944	2 407	11 373	10 466	14 062	18	
4991 85	FENSTERPUTZMITTEL	T	5 921	4 863	4 757	19 077	14 094	14 116	23	
4991 87	HERDPUTZMITTEL	T	546	515	406	5 014	4 998	4 179	10	
4991 89	ROHR- U. WC-REINIGER	T	16 726	15 873	15 312	47 092	45 202	44 284	33	
4991 90	SONST. PUTZ- U. PFLEGE MITTEL	T	8 533	6 045	8 838	42 622	40 029	45 441	45	
4991	INSGESAMT	T	60 321	57 583	60 619	244 869	239 359	248 843		
	KONSERVIERUNGSMITTEL									
4993 11	FUER LEBENSMITTEL	T	869	872	1 069	9 062	9 320	10 169	16	
4993 80	FUER SONST. ZWECKE	T	4 352	2 804	3 748	21 670	17 071	21 754	10	
4993	INSGESAMT	T	5 221	3 676	4 817	30 732	26 391	31 923		
4994 00	KUENSTLICHER SUESSSTOFF	T	.A	.A	.A	.A	.A	.A	4	
	PULVER, SPRENGSTOFFE, PYROTECHNI- SCHE ERZEUGNISSE									
4996 10	PULVER U. SPRENGSTOFFE	T	14 958	17 106	15 726	39 144	43 288	43 673	7	
4996 40	PYROTECHNISCHE ERZEUGNISSE	T	1 963	4 784	2 067	20 796	50 769	21 417	12	
4996 71	ZUENDUETCHEN, SPRENGKAPSELN, U. A. ZUENDER	1000 ST	.A	.A	.A	.A	.A	.A	3	
4996 75	ZUENDSCHNUERE	1000 M	.A	.A	.A	.A	.A	.A	1	
4996	INSGESAMT					76 178	113 224	84 583		
	GLUEHSTRUEMPFE, ZUENDHOELZER U. A. ZUENDWAREN									
4997 10	GLUEHSTRUEMPFE	1000 ST	.A	.A	.A	.A	.A	.A	1	
4997 30	ZUENDHOELZER 1)	KISTEN	10 958	3 287	3 763	6 741	3 670	3 727	3	
4997 50	GASZUENDPILLEN, ZUENDSTEINE U. A.	T								
4997 70	WAREN AUS LEICHT ENTZUENDLICHEN STOFFEN	T	.A	.A	.A	.A	.A	.A	5	
4997	INSGESAMT					14 954	10 436	12 916		
4998 00	VEREDLUNGSARB. FUER EIG. RECHNUNG					190 114	196 062	240 622	37	

1) KISTE MIT ETWA 500 000 HOELZERN.

10 PRODUKTION NACH QUETERARTEN UND QUETERKLASSEN

MELDE- NR	ERZEUGNIS	EINHEIT	M E N G E			W E R T I N 1000 DM				ANZAHL DER BETR.
			1984 1. VJ	1984 4. VJ	1985 1. VJ	1984 1. VJ	1984 4. VJ	1985 1. VJ	1985 1. VJ	
	SONST. CHEMISCHE ERZEUGNISSE									
4999 11	KERZEN ALLER ART	T	8 549	16 287	11 191	43 599	82 210	56 216	29	
4999 19	SONST. WACHSWAREN	T	169	261	248	1 560	2 889	2 661	11	
4999 50	RAUMSPRAYS	2 291	2 493	2 102	11	
4999 90	SONST. CHEMISCHE ERZEUGNISSE	330 024	355 122	351 285	91	
4999	INSGESAMT	377 434	442 714	412 264	.	
4096 00	LOHNVEREDLUNGSARBEITEN AN CHEMI- SCHEN ERZEUGNISSEN	49 391	93 518	53 649	26	
	BUEROMASCHINEN, DATENVERARBEI- TUNGSGERAETE U. -EINRICHTUNGEN									
	SCHREIBMASCHINEN OHNE RECHENWERK									
5011 21	SCHREIBMASCHINEN ELEKTRONISCH	T ST	2 478 173 562	3 469 275 553	3 321 248 084	181 846	241 138	211 228	3	
5011 24	ELEKTROMECHANISCH BIS 12 KG	T ST								
5011 25	UEBER 12 KG	T ST								
5011 27	MECHANISCH	T ST								
5011 70	TEXTAUTOMATEN	T ST							1	
5011 90	SONST. SCHREIB- U. SCHRIFT- SCHUTZMASCHINEN, Z.B. SCHREIB- MASCHINEN MIT UEBERTRAGUNGSEIN- RICHTUNG AUF AUFEICHNUNGSTRAE- GER, NOTENSCHREIBMASCHINEN	T ST	69 3 717	32 2 055	100 5 693	10 121	6 082	11 806	2	
5011 09	ZUBEHOER, EINZEL- U. ERSATZTEILE	T	673	795	444	28 245	35 536	33 526	6	
5011	INSGESAMT	220 213	262 766	256 560	.	
5013 30	RECHENMASCHINEN RECHENMASCHINEN, Z.B. DATENER- FASSUNGSGERAETE AUF ADDIERMA- SCHINENBASIS, EIN-, ZWEI-, DREI- U. VIERSPETZIESRECHENMASCHINEN	T ST	
5013 91	ELEKTRONISCHE TISCH- U. TASCHEN- RECHNER DRUCKEND	T ST	.A .A	.A .A	.A .A	.A .A	.A .A	.A .A	.	
5013 95	NICHT DRUCKEND	T ST	.A .A	.A .A	.A .A	.A .A	.A .A	.A .A	2	
5013 09	ZUBEHOER, EINZEL- U. ERSATZTEILE	T	.A	.A	.A	.A	.A	.A	1	
5013	INSGESAMTA	.A	.A	.	
5015 70	ABRECHNUNGSMASCHINEN U. REGISTRIERKASSEN MEHRZWECK-ABRECHNUNGSMASCHINEN	T ST	.A .A	.A .A	.A .A	.A .A	.A .A	.A .A	2	
5015 80	ANDERE ABRECHNUNGSMASCHINEN Z.B. FAKTURIER-, BUCHHINGS- MASCHINEN	T ST	14 1 053	.A .A	.A .A	1 795	.A	.A	1	
5015 90	REGISTRIERKASSEN MIT RECHENWERK	T ST	.A .A	.A .A	.A .A	.A .A	.A .A	.A .A	1	
5015 09	ZUBEHOER, EINZEL- U. ERSATZTEILE	T	1 005	971	1 080	35 059	28 936	33 824	5	
5015	INSGESAMT	50 111	44 546	44 153	.	
5017 14	VERVIELFAELTIGUNGS- U. ADRESSIER- MASCHINEN VERVIELFAELTIGUNGSMASCHINEN BUERO-OFFSETVERVIELFAELTI- GUNGSMASCHINEN BIS DIN A4- FORMATE	T ST	52 569	45 1 470	45 2 085	3 475	3 943	3 434	4	
5017 17	UMDRUCKVERVIELFAELTIGUNGS- MASCHINEN	T ST	19 706	15 553	.A .A	2 299	1 334	.A	2	
5017 18	SCHABLONEN- U. ANDERE VER- VIELFAELTIGUNGSMASCHINEN	T ST	.A .A	.A .A	.A .A	.A .A	.A .A	.A .A	2	
5017 42	LICHTPAUSMASCHINEN U. -GERAETE LICHTPAUSMASCHINEN, -GERAETE U. -KOMBINATIONEN	T ST	91 676	72 599	63 558	3 277	2 792	2 382	3	
5017 47	LICHTPAUSAUTOMATEN	T ST	.A .A	.A .A	.A .A	.A .A	.A .A	.A .A	3	
5017 70	ADRESSIER- U. ADRESSENPRAEGE- MASCHINEN (AUCH KREDITKARTEN- U. AUSWEISPRAEGEMASCHINEN)	T ST	115 8 533	141 9 883	79 8 928	9 507	11 917	9 537	4	
5017 09	ZUBEHOER, EINZEL- U. ERSATZTEILE	T	283	324	331	13 151	15 815	20 463	14	
5017	INSGESAMT	47 680	55 175	53 962	.	

10 PRODUKTION NACH GUETERARTEN UND GUETERKLASSEN

MELDE- NR	ERZEUGNIS	EINHEIT	M E N G E			W E R T I N 1000 DM			ANZAHL DER BETR.
			1984 1. VJ	1984 4. VJ	1985 1. VJ	1984 1. VJ	1984 4. VJ	1985 1. VJ	
5019 50	ANDERE BUEROMASCHINEN POSTBEARBEITUNGSMASCHINEN (BRIEFOEFFNUNGS-, BRIEFFALZ-, BRIEFSORTIER-, KUVERTIER-, FRANKIERMASCHINEN U.AE.)	T ST	85 11 518	118 13 103	107 5 061				
5019 90	SONST. BUEROMASCHINEN (AKTENVER- NICHTER, REGISTRIERKASSEN OHNE RECHENWERK U.AE.)	T ST	922 26 199	971 27 931	1 043 29 911	16 115 23 001	20 481 23 448	18 008 25 811	4
5019 09 5019	ZUBEHOER, EINZEL- U. ERSATZTEILE INSGESAMT	T ST	220 .	220 .	226 .	6 554 45 670	6 570 50 499	7 277 51 096	10 14
5051 10	GERAETE U. EINRICHTUNGEN FUER DIE AUTOMATISCHE DATENVERARBEITUNG DER DIGITALEN TECHNIK KOMPAKTEINHEITEN (ZUMINDEST BESTEHEND AUS EINER ZENTRAL- EINHEIT, EINEM EINGABE- U. EINEM AUSGABEGERAET, IN EINEM GEMAEUSE ZUSAMMENGEFASST)	T ST	889 29 942	5 569 372 452	1 823 112 212				
5051 61	NICHT IN EINEM GEMAEUSE ZUSAM- MENGEFASSTE ZENTRAL- U. PERI- PHERE EINHEITEN ZENTRALEINHEITEN U. PROZESSOREN	T ST	1 907 28 360	3 592 43 765	2 732 43 172	214 952 389 936		294 720	46
5051 63	SPEICHEREINHEITEN (TROMMEL-, MAGNETBANDSPEICHER U.AE.)	T ST	3 354 63 079	4 636 67 567	3 770 78 061	549 874 627 957	1 070 446 949 628	825 016 723 696	24
5051 65	EIN- U./ODER AUSGABEGERAETE TASTATUREIN- U./ODER AUS- GABEGERAETE, MIT ODER OHNE BILDSCHIRM	T ST	1 013 200 398	1 220 288 250	909 209 583				
5051 66	DRUCKER	T ST	579 31 537	886 48 704	973 50 068	169 744 103 700	187 665 144 098	157 722 144 902	23
5051 67	SONST. EIN- U./ODER AUS- GABEGERAETE (LOCHKARTEN-, BELEGLESER U.AE.)	T ST	50 4 332	46 5 246	48 6 378				
5051 69	ANDERE EINHEITEN (LOCHER-, SORTIERGERAETE U.AE.)	T ST	403 25 465	717 78 301	480 61 631	11 027 83 131	14 198 136 024	13 109 107 362	10
5051	INSGESAMT	T ST	8 194 383 113	16 665 904 285	10 735 561 105				
5059 00	SONSTIGER TECHNIKEN Z.B. ANALOG-, HYBRIDRECHNER	T ST	.A .A	.A .A	.A .A				
5050 07	ZUBEHOER, EINZEL- U. ERSATZTEILE ZU GERAETEN U. EINRICHTUNGEN FUER DIE AUTOMATISCHE DATENVER- ARBEITUNG LEITERPLATTEN FUER DATENVER- ARBEITUNGSGERAETE (BESTUECKT) DARUNTER ZUM ABSATZ BESTIMMT	T ST ST	.A .A 243	.A .A 315	.A .A 316	.A .A 209 711	.A .A 246 203	.A .A 183 966	
5050 08	SONST. ZUBEHOER-, EINZEL- U. ERSATZTEILE	T ST	5 417 689 698	10 027 1 016 315	8 323 1 070 010	736 063 945 774	965 221 1 211 424	867 453 1 051 419	27
5050	INSGESAMT	T ST				
5095 10 5095 50	REPARATUREN AN BUEROMASCHINEN AN DATENVERARBEITUNGSGERAETEN U. -EINRICHTUNGEN	40 265 33 574	34 951 31 509	43 104 46 645	14
5095	INSGESAMT	73 839 66 460		89 749	20
5096 10 5096 50	LOHNVEREDLUNGSARBEITEN AN BUEROMASCHINEN AN DATENVERARBEITUNGSGERAETEN U. -EINRICHTUNGEN	565 6 695	1 088 6 192	987 7 100	3
5096	INSGESAMT	7 260 7 279		8 087	8
5097 10 5097 50	MONTAGEN VON BUEROMASCHINEN VON DATENVERARBEITUNGSGERAETEN U. -EINRICHTUNGENA .A	.A .A	.A .A	1
5097	INSGESAMTA 8 280	.A 9 263	.A 10 994	10
FEINKERAMISCHE ERZEUGNISSE									
5111 10 5111 50	GESCHIRR, HAUSHALTSGERAETE, TOILETTEGEGENSTAEUDE AUS POR- ZELLAN (AUCH AUS HALBSPORZELLAN) UNDEKORIERT (WEISSWARE) 1)	T ST	22 046 .	21 399 .	22 117 .	108 216 148 743	110 104 156 808	110 978 155 085	47
5111	DEKORIERT (GEMALT) 2)	256 959 266 912		266 063	46
5111	INSGESAMT				

1) EINSCHL. DER FUER DIE DEKORIERUNG IM GLEICHEN UNTERNEHMEN BESTIMMTEN ERZEUGNISSE. 2) NUR WERTSTEIGERUNG GEGENUEBER UNDEKORIERTER WARE.

10 PRODUKTION NACH QUETERARTEN UND QUETERKLASSEN

MELDE- NR	ERZEUGNIS	EINHEIT	M E N G E			W E R T I N 1000 DM			ANZAHL DER BETR.
			1984 1. VJ	1984 4. VJ	1985 1. VJ	1984 1. VJ	1984 4. VJ	1985 1. VJ	1985 1. VJ
	FIGUREN, PHANTASIE-, EINRICHTUNGS-, SCHMUCK- U. ZIERGEGENSTÄNDE AUS PORZELLAN (AUCH AUS HALBPORZELLAN)								
5115 10	UNDEKORIERT 1)	T	327	376	329	4 351	4 653	4 104	9
5115 50	DEKORIERT 2)	15 713	20 155	16 522	14
5115	INSGESAMT	20 064	24 808	20 626	.
5121 00	KÜNSTLICHE ZÄHNE AUS KERAMISCHEN STOFFEN (OHNE STIFTE BZW. MIT STIFTEN AUS METALL)	KG 1000 ST	1 476 1 764	1 739 1 932	1 946 2 129	1 438	1 441	1 533	3
5125 00	DENTALPORZELLANMASSE DARUNTER ZUM ABSATZ BESTIMMT	KG *	.A	.A	.A	.	.	.	4
		KG	.A	.A	.A	.A	.A	.A	4
	GESCHIRR, HAUSHALTSGERÄTE U. TOILETTEGEGENSTÄNDE AUS STEINGUT BZW. STEINGUTÄHNL. MATERIAL								
5131 10	UNDEKORIERT 1)	T	2 722	2 481	3 137	26 288	24 408	26 299	10
5131 50	DEKORIERT 2)	20 623	19 065	19 915	9
5131	INSGESAMT	46 911	43 474	46 214	.
	GESCHIRR, HAUSHALTSGERÄTE U. TOILETTEGEGENSTÄNDE AUS FEINSTEINZEUG								
5132 10	UNDEKORIERT 1)	T	4 618	4 004	2 900	18 768	17 416	13 473	10
5132 50	DEKORIERT 2)	6 843	4 382	2 459	3
5132	INSGESAMT	25 611	21 798	15 932	.
	GESCHIRR, HAUSHALTSGERÄTE U. TOILETTEGEGENSTÄNDE AUS GRAU- BLAUEM U. BRAUNEM STEINZEUG								
5133 10	UNDEKORIERT 1)	T	.A	.A	.A	.A	.A	.A	5
5133 50	DEKORIERT 2)A	.A	.A	4
5133	INSGESAMT	5 571	8 300	2 719	.
	FIGUREN, PHANTASIE-, EINRICHTUNGS-, SCHMUCK- U. ZIERGEGENSTÄNDE AUS STEINGUT BZW. STEINGUTÄHNLICHEM MATERIAL								
5136 10	UNDEKORIERT 1)	T	419	452	479	18 350	22 748	16 365	6
5136 50	DEKORIERT 2)	12 606	16 089	11 166	4
5136	INSGESAMT	30 956	38 837	27 531	.
	FIGUREN, PHANTASIE-, EINRICHTUNGS-, SCHMUCK- U. ZIERGEGENSTÄNDE AUS FEINSTEINZEUG U. STEINZEUG								
5137 20	UNDEKORIERT 1)	T	3 027	2 991	2 832	5 488	5 026	5 124	10
5137 60	DEKORIERT 2)	6 082	5 440	5 546	11
5137	INSGESAMT	11 570	10 466	10 670	.
5141 00	GESCHIRR, HAUSHALTSGERÄTE U. TOILETTEGEGENSTÄNDE AUS TON	T	642	626	633	3 273	3 412	3 076	6
5142 00	TONWAREN FÜR DEN GÄRTNEREIBEDARF	T	19 527	18 110	32 380	17 588	14 742	17 280	11
5143 00	FIGUREN, PHANTASIE-, EINRICHTUNGS-, SCHMUCK- U. ZIERGEGENSTÄNDE AUS TON	T	6 569	5 836	6 014	22 452	20 989	19 944	13
5148 00	SONSTIGE WAREN AUS TON	3 048	3 393	3 072	4
	INSTALLATIONS- GEGENSTÄNDE FÜR SANITÄRE ODER HYGIENISCHE ZWECKE								
5155 00	AUS PORZELLAN ODER PORZELLANÄHNLICHEM MATERIAL	T	13 532	13 004	13 059	93 000	94 636	96 913	8
5158 00	AUS FEUERTON U. SONSTIGEN KERAMISCHEN STOFFEN	T	.A	.A	.A	.A	.A	.A	5
	ISOLATOREN U. ISOLIERTEILE								
	ISOLATOREN AUS PORZELLAN, STEATIT U.A. KERAMISCHEN STOFFEN								
5161 10	OHNE METALLTEILE MIT METALLTEILEN	T	633	455	703	5 298	4 190	5 644	4
5161 22	FÜR FREI- U. FÜRLEITUNGEN	T	2 375	2 669	2 687	16 135	17 135	18 020	5
5161 29	FÜR ANDERE ZWECKE	T							
	ISOLIERTEILE AUS KERAMISCHEN STOFFEN FÜR ELEKTRISCHE INSTALLATION								
5161 92	METALLOXIDHALTIGE U. GESINTERTE WAREN, MIT EINEM GEGHALT AN METALLOXIDEN VON MEHR ALS 80 GEWICHTSHUNDERTTEILEN (BERYL- LUMOXID, MAGNESIUMOXID U.A.)	T	48	43	91	6 513	7 318	8 297	6
5161 99	AUS SONSTIGEN KERAMISCHEN STOFFEN	T	3 929	3 730	4 258	39 992	44 522	48 051	16
5161	INSGESAMT	T	6 985	6 897	7 739	67 938	73 165	80 012	.

1) EINSCHL. DER FÜR DIE DEKORIERUNG IM GLEICHEN UNTERNEHMEN BESTIMMTEN ERZEUGNISSE. 2) NUR WERTSTEIGERUNG GEGENÜBER UNDEKORIERTER WARE.

10 PRODUKTION NACH GUETERARTEN UND GUETERKLASSEN

MELDE- NR	ERZEUGNIS	EINHEIT	M E N G E			W E R T I N 1000 DM			ANZAHL DER BETR.
			1984	1984	1985	1984	1984	1985	
			1. VJ	4. VJ	1. VJ	1. VJ	4. VJ	1. VJ	
ERZEUGNISSE AUS FEINKERAMISCHEN STOFFEN FUER CHEMISCHE U.A. TECHNISCHE ZWECKE									
5165 12	LABORATORIUMSBEDARF	T	.A	.A	.A	.A	.A	.A	2
5165 19	FILTERSTEINE	T	613	745	685	2 186	3 566	3 419	3
5165 50	SONSTIGE ERZEUGNISSE FUER CHEMISCHE U.A. TECHNISCHE ZWECKE	T	.A	.A	.A	.A	.A	.A	3
5165	INSGESAMT	T	8 269	8 888	8 701	26 922	30 955	32 170	17
5166 00	OXIDKERAMIK MIT METALLOXIDEN UEBER 90 VH (OHNE ISOLATOREN U. ISOLIERTEILE)	T	368	358	377	35 534	36 102	41 514	6
WAND- U. BODENFLIESEN, KLINKER AUS FEINKERAMISCHEN STOFFEN									
WAND- U. BODENFLIESEN, GLASIERT AUS STEINGUT									
5171 22	MOSAIK MIT KANTENLAENGE BIS 5,0 CM 1)	1000 M2							
5171 23	ANDERE BIS 1,5 CM DICKE AUS ANDEREN FEINKERAM. STOFFEN	1000 M2	5 592	4 935	5 528	102 612	86 430	106 831	9
5171 26	MOSAIK MIT KANTENLAENGE BIS 5,0 CM	1000 M2	681	752	803	22 526	23 715	24 309	5
5171 27	ANDERE BIS 1,5 CM DICKE WAND-U.BODENFLIESEN, UNGLASIERT AUS STEINZEUG	1000 M2	3 149	2 599	2 824	87 796	68 940	76 598	11
5171 52	MOSAIK MIT KANTENLAENGE BIS 5,0 CM	1000 M2	.A	.A	.A	.A	.A	.A	1
5171 53	ANDERE BIS 2,0 CM DICKE AUS ANDEREN FEINKERAM. STOFFEN	1000 M2	1 299	1 150	1 340	35 206	32 007	36 542	8
5171 56	MOSAIK MIT KANTENLAENGE BIS 5,0 CM	1000 M2
5171 57	ANDERE BIS 2,0 CM DICKE	1000 M2	.A	.A	.	.A	.A	.	.
5171 70	SONSTIGE FLIESEN ODER KLINKER AUS FEINKERAMISCHEN STOFFEN	1000 M2	141	95	.A	9 938	6 395	.A	3
5171	INSGESAMT	1000 M2	11 077	9 630	10 627	262 943	219 933	251 442	.
KACHELOEFEN, OFENKACHELN U.BAU-KERAMISCHE ERZEUGNISSE									
5175 10	TRANSPORTABLE KACHELOEFEN U. HERDE FUER ALLE BRENNSTOFFE, AUCH FUER GAS ODER STROMBEHEIZUNG	T	.A	.A	.A
5175 70	OFENKACHELN (VERSCHIEDENES KACHELZEUG)	1000 ST	.A	.A	.A	.A	.A	.A	5
5175 90	BAUKERAMISCHE ERZEUGNISSE (BAUKOERPER ODER ORTSGEBUNDENE TEILE VON BAUKOERPERN) AUS FEINKERAMISCHEN STOFFEN	1000 ST	4 250	4 175	3 641	22 901	23 730	21 168	20
5175	INSGESAMT	T	.A	.A	.A	.A	.A	.A	1
5181 00	FEINKERAMISCHE MASSEN (OHNE DENTALPORZELLANMASSE) DARUNTER ZUM ABSATZ BESTIMMT	T	13 209	12 222	11 706	5 049	5 325	4 860	4
5185 00	FEINKERAMISCHE SCHERBEN U. BRUCH	T
5189 00	SONST. FEINKERAMISCHE ERZEUGNISSE	T	.A	.A	.A	.A	.A	.A	1
5195 00	REPARATUREN AN FEINKERAMISCHEN ERZEUGNISSEN
5196 00	LOHNVEREDLUNGSARBEITEN AN FEINKERAMISCHEN ERZEUGNISSEN	1 160	1 271	1 205	4
GLAS U. GLASWAREN									
FLACHGLAS (HUETTENERZEUGUNG) 2)									
5211 10	FENSTERGLAS, UNGEFAERBT	T	14 145	9 084	10 535
		1000 M2	758	488	566	6 604	5 664	7 382	3
GUSSGLAS									
5211 21	UNGEFAERBT (OHNE DRAHTGLAS) BIS 4,5 MM	T	.A	.A	.A
5211 25	UEBER 4,5 MM	1000 M2	.A	.A	.A	.A	.A	.A	3
5211 29	DRAHTGLAS, UNGEFAERBT	T	6 518	5 403	9 078	5 045	3 773	7 154	3
5211 30	SPIEGELGLAS, UNGEFAERBT	1000 M2	480	399	634
		T	16 452	18 219	12 970	12 662	16 262	11 147	3
		1000 M2	1 012	1 122	822
		T	211 825	218 191	200 879
	DARUNTER ZUM ABSATZ BESTIMMT	1000 M2	19 173	19 736	18 205
		T	130 986	139 900	120 214
		1000 M2	11 900	12 673	10 907	101 526	110 538	99 248	6
5211 41	FARBENGLAS	T	1 304	1 321	1 314
5211 44	FENSTERGLAS, GEFAERBT	1000 M2	184	163	184	12 416	10 251	11 301	4
5211 47	GUSSGLAS, GEFAERBT	T	.A	.A	.A	.A	.A	.A	3
		1000 M2	.A	.A	.A
		T	.A	.A	.A
	DARUNTER ZUM ABSATZ BESTIMMT	1000 M2	.A	.A	.A
		T	.A	.A	.A
5211 50	SONSTIGES FLACHGLAS	1000 M2	.A	.A	.A	.A	.A	.A	1
5211	DARUNTER ZUM ABSATZ BESTIMMT	T	.A	.A	.A	.A	.A	.A	6
	INSGESAMT	T	212 411	209 814	187 591	228 580	227 852	216 776	.

1) IN MELDE-NR. 5171 26 ENTHALTEN. 2) VEREDELT NUR, WENN DIE VEREDLUNG IN DER HUETTE U. NICHT IM SELBSTAENDIGEN (EINSTUFIGEN) VEREDLUNGSBETRIEB VORGENOMMEN WIRD.

10 PRODUKTION NACH QUETERARTEN UND QUETERKLASSEN

MELDE- NR	ERZEUGNIS	EINHEIT	M E N G E			W E R T I N 1000 DM			ANZAHL DER BETR.
			1984 1. VJ	1984 4. VJ	1985 1. VJ	1984 1. VJ	1984 4. VJ	1985 1. VJ	
HOHLGLAS (HUETTENERZEUGUNG) 1)									
GETRAENKEFLASCHEN AB 150 CM3									
INHALT									
5221 11	GRUENE FLASCHEN	T	224 292	228 488	203 608				
		1000 ST	595 153	629 325	574 100	138 260	138 711	125 636	12
5221 12	BRAUNE FLASCHEN	T	140 637	151 449	147 903				
		1000 ST	616 469	662 382	659 879	90 617	96 298	93 835	13
5221 17	HALBWEISSE U. WEISSE FLASCHEN	T	176 404	169 523	162 377				
		1000 ST	505 486	455 668	447 788	121 391	119 537	110 373	21
5221 18	SIPHONS, KANNEN, KRUEGE U. GROSSGLAS	T	.	.	.				
		1000 ST
KONSERVENGLAS									
5221 23	HAUSHALTSKONSERVENGLAESER, -FLASCHEN (AUCH GLASDECKEL) ZUBINDEHAEFEN U. GELEEGLAESER	T							
		1000 ST							2
5221 26	INDUSTRIEKONSERVENGLAESER, AUCH HONIG-U.MARMELADENGLAESER	T	108 406	118 908	104 652				
		1000 ST	464 413	501 091	460 151	76 405	81 229	74 111	16
5221 31	MEDIZIN- U. VERPACKUNGSGLAS MEDIZINGLAS	T	1 360	.A	1 170				
		1000 ST	12 601	.A	11 433	2 102	.A	1 889	3
5221 32	VERPACKUNGSFLASCHEN U. -GLAESER FUER CHEMISCH-TECHNISCHE ZWECKE	T	2 806	2 812	2 707				
		1000 ST	13 690	13 537	10 594	3 366	3 444	3 591	8
5221 33	FUER KOSMETISCHE ZWECKE	T	9 261	8 564	9 926				
		1000 ST	88 914	79 676	92 409	18 906	16 690	17 715	9
5221 35	FUER PHARMAZEUTISCHE ZWECKE	T	19 532	17 123	20 238				
		1000 ST	197 750	170 992	196 289	28 941	25 261	28 683	13
5221 36	FUER NAHRUNGSMITTEL	T	27 960	24 522	31 255				
		1000 ST	111 996	103 358	122 771	23 430	20 652	25 478	18
5221 38	FUER GETRAENKE (OHNE SOLCHE AB 150 CM3 INHALT)	T	15 540	13 698	14 696				
		1000 ST	213 953	191 237	195 840	17 434	17 806	17 309	12
WIRTSCHAFTSGLAS U. BLEIKRISTALL									
WIRTSCHAFTSGLAS (OHNE KELCH- GLAS) UNTER 24 VH									
BLEIOXIDGEGHALT									
5221 41	MASCHINELL GEFERTIGT	T	18 395	19 735	17 588	55 601	64 440	59 069	11
5221 42	MUNDGEBLASEN	T	1 219	1 319	1 292	13 391	14 115	13 019	13
5221 43	MANUELL GEPRESST	T	1 429	1 945	1 555	5 396	6 877	5 597	3
KELCHGLAS UNTER 24 VH BLEIOXID- GEGHALT									
5221 44	MASCHINELL GEFERTIGT	T	4 864	4 864	4 795				
		1000 ST	26 035	26 382	27 276	40 086	40 299	46 620	4
5221 45	HANDGEFERTIGT	T	824	939	760				
		1000 ST	1 930	1 812	1 837	19 152	18 920	18 083	7
BLEIKRISTALL (OHNE KELCHGLAS)									
AB 24 VH BLEIOXIDGEGHALT									
5221 46	MASCHINELL GEFERTIGT	T	2 748	3 467	2 247	24 145	31 128	17 927	6
5221 47	MUNDGEBLASEN	T	913	770	754	16 676	17 522	15 934	11
5221 48	MANUELL GEPRESST	T	3 890	4 111	4 008	33 861	36 096	32 522	10
KELCHGLAS									
AB 24 VH BLEIOXIDGEGHALT									
5221 52	MASCHINELL GEFERTIGT	T	.A	.A	.A				
		1000 ST	.A	.A	.A	.A	.A	.A	2
5221 53	HANDGEFERTIGT	T	604	705	651				
		1000 ST	1 120	1 035	1 088	13 539	13 998	13 664	5
5221 56	HOHLGLAS FUER LABORATORIEN U. KRANKENPFLEGE	T	1 120	916	806	15 535	12 538	11 754	3
BAU- U. SONSTIGES TECHNISCHES HOHLGLAS									
5221 62	GLASBAUSTEINE, BETONGLAS U. ANDERE BAUGLAESER	T	.A	.A	.A	.A	.A	.A	2
5221 68	SONSTIGES TECHNISCHES HOHLGLAS	T	440	352	416	9 209	7 241	8 809	4
BELEUCHTUNGSGLAS									
ELEKTROBELEUCHTUNGSGLAS									
5221 72	UNBEARBEITET	T	1 753	1 580	1 448	5 816	5 867	5 769	3
5221 73	BEARBEITET	T	415	340	322	1 754	1 382	1 458	4
5221 74	PETROLEUM- U. GAS- BELEUCHTUNGSGLAS	T	.A	.A	.A	.A	.A	.A	2
5221 79	SONSTIGES BELEUCHTUNGSGLAS	T	1 414	1 203	1 344	8 389	6 475	7 565	3
GLASKOLBEN									
FUER DIE ELEKTROINDUSTRIE (OHNE AUSRUESTUNG)									
5221 82	FUER FERNSEHBILDROEHREN	T *	.A	.A	.A				
		1000 ST*	.A	.A	.A
	DARUNTER ZUM ABSATZ BESTIMMT	T	.A	.A	.A	.A	.A	.A	2
5221 83	FUER SONSTIGE ELEKTRO- ERZEUGNISSE	T *	387	518	463				
	DARUNTER ZUM ABSATZ BESTIMMT	T	387	518	463	7 505	8 396	8 472	4
5221 84	FUER ISOLIERFLASCHEN U. -BEHAELTER	T *
	DARUNTER ZUM ABSATZ BESTIMMT	T
GLAS IN STANGEN, STAESEN, MASSIVEN KUGELN ODER ROEHREN									
5221 87	STANGEN U. STAESE, MASSIVE KUGELN	T *	.A	.A	.A
	DARUNTER ZUM ABSATZ BESTIMMT	T	1 052	1 773	113	1 455	2 276	983	3
5221 88	ROEHREN	T *	.A	.A	.A
	DARUNTER ZUM ABSATZ BESTIMMT	T	20 371	19 186	21 730	63 103	66 171	71 149	5
5221 90	SONSTIGES HOHLGLAS	T
5221	INSGESAMT	T	835 311	835 655	795 483	971 250	997 012	953 132	

1) VEREDELT NUR, WENN DIE VEREDLUNG IN DER HUETTE U. NICHT IM SELBSTAENDIGEN (EINSTUFIGEN) VEREDLUNGSBETRIEB Vorgenommen wird.

10 PRODUKTION NACH QUETERARTEN UND QUETERKLASSEN

MELDE- NR	ERZEUGNIS	EINHEIT	M E N G E			W E R T I N 1000 DM			ANZAHL DER BETR.
			1984	1984	1985	1984	1984	1985	
			1. VJ	4. VJ	1. VJ	1. VJ	4. VJ	1. VJ	
ERZEUGNISSE DER GLASBLAESEREI									
GLASINSTRUMENTE									
5231 11	LABORATORIUMSGERAETE	1000 ST	5 380	6 120	6 449	22 510	28 367	29 236	16
5231 12	FIEBERTHERMOMETER	1000 ST	.A	.A	.A	.A	.A	.A	2
5231 14	WISSENSCHAFTLICH-TECHNISCHE THERMOMETER (OHNE ARMATUREN)	1000 ST	302	295	288	2 950	3 235	2 840	4
5231 16	SONSTIGE THERMOMETER	1000 ST	2 750	3 604	2 932	7 964	10 182	9 053	6
5231 19	SONSTIGE GLASINSTRUMENTE	1000 ST	3 121	2 915	2 992	4 215	4 275	4 339	6
5231 20	ISOLIERFLASCHEN U.-GEFAESSE	1000 ST	2 779	3 242	3 376	25 903	31 686	35 432	5
GLASWAREN FUER DIE CHEMISCH- PHARMAZEUTISCHE INDUSTRIE									
5231 51	VERPACKUNGSGLAESER U. -FLAESCHCHEN	1000 ST	167 152	161 325	164 658	13 869	14 050	14 344	7
5231 52	AMPULLEN	1000 ST	261 877	277 940	291 003	14 777	15 542	16 945	7
5231 54	REAGENZ- U. RUNDBOGENGLAESER	1000 ST	24 244	22 450	22 501	1 572	1 542	1 537	4
5231 58	SONSTIGE GLASWAREN FUER DIE CHEMISCH-PHARMAZEUTISCHE INDUSTRIE	1 960	1 867	1 731	5
5231 91	SONSTIGE ERZEUGNISSE DER GLASBLAESEREIA	.A	.A	4
5231	INSGESAMT	101 836	116 620	121 521	.
GLASKURZWAREN									
5234 10	RUECKSTRAHMLAESERA	.A	.A	2
5234 30	GLASKNOEPFE (OHNE SOLCHE FUER TUEREN UND MOEBEL)	1000 ST	.A	.A	.	.A	.A	.	.
5234 60	LEUCHTENBEHAENGE	952	1 732	1 017	3
5234 72	GLASPERLEN U. GLASSTEINEA	.A	.A	3
5234 79	REFLEXPERLEN (BALLOTINI), DIAMANTINE U. GLASGLIMMER	7 607	5 815	6 628	4
5234 90	ERZEUGNISSE AUS GLASKURZWAREN
5234	INSGESAMT	12 960	11 810	10 807	.
5237 00	SONSTIGES VERARBEITETES GLAS	38 144	59 693	66 279	11
5239 00	GLASSCHERBEN U. GLASBRUCH (AUCH GLASRESTSTOFFE)	T
VEREDELTES FLACHGLAS 1)2)									
SICHERHEITSGLAS, AUCH BEARBEITET									
EINSCHICHTIG									
5241 12	PLAN	T	8 605	8 260	8 408				
5241 13	GEBOGEN	1000 M2	554	535	573	34 882	39 689	35 470	13
5241 13		T	26 014	23 217	25 391				
5241 16	MEHRSCICHTIG (VERBUNDGLAS)	1000 M2	2 285	2 064	2 233	94 634	81 452	94 618	3
5241 16	PLAN	T							
5241 17	GEBOGEN	1000 M2	18 634	18 823	23 305				8
5241 17		T	1 387	1 379	1 425	107 234	107 607	111 010	3
ISOLIERGLAS (AUCH BEARBEITET)									
UNGEFAERBT									
5241 32	ZWEISCHICHTIG	T	49 253	64 252	43 493				
5241 33	DREI- U. MEHRSCICHTIG	1000 M2	2 440	3 133	2 032	146 013	190 532	116 902	102
5241 33		T	2 184	2 453	1 361				
5241 35	GEFAERBT (AUCH REFLEKTIEREND)	1000 M2	80	92	52	6 325	7 157	3 920	38
5241 35	ZWEISCHICHTIG	T	1 426	1 990	1 083				
5241 36	DREI- U. MEHRSCICHTIG	1000 M2	63	80	44	6 314	7 774	4 498	10
5241 36		T	73	108	58				
5241 51	SPIEGELGLAS, BELEGT FUER FAHRZEUGRUECKSPIEGEL FUER ANDERE ZWECKE	1000 M2	3	4	2	323	530	256	5
5241 51	UNBEARBEITET	1000 M2	276	303	366	9 764	10 089	12 024	7
5241 54	DARUNTER ZUM ABSATZ BESTIMMT	1000 M2	845	589	966				
5241 57	BEARBEITET	1000 M2	845	589	966	10 111	7 554	14 051	5
5241 57	DARUNTER ZUM ABSATZ BESTIMMT	1000 M2	1 296	1 225	1 132				
5241 90	SONSTIGES VEREDELTES FLACHGLAS	1000 M2	1 296	1 225	1 132	30 943	28 765	29 034	21
5241	INSGESAMT	67 505	76 071	70 122	52
5241		514 047	557 220	491 905	.
VEREDELTES HOHLGLAS 1)2)									
VEREDELTES WIRTSCHAFTSGLAS (EINSCHL. KELCHGLAS)									
5245 11	UNTER 24 VH BLEIOXIDGEMALT	18 955	23 584	19 680	6
5245 15	VEREDELTES BLEIKRISTALL (EINSCHL. KELCHGLAS)				
5245 50	AB 24 VH BLEIOXIDGEMALT	1 424	1 819	.A	2
5245 90	VEREDELTES BELEUCHTUNGSGLAS	1 643	978	989	4
5245	VEREDELTES SONST. HOHLGLAS	7 750	9 169	.A	12
5245	INSGESAMT	29 772	35 550	28 903	.
GLASFASER									
5271 10	TEXTILE GLASFASER 3)	T	.	.	.				
5271 30	DARUNTER ZUM ABSATZ BESTIMMT	T	.	.	.				
5271 50	WAREN AUS TEXTILER GLASFASER	T	15 691	16 941	16 661	100 875	116 155	123 675	19
5271 50	NICHTTEXTILE GLASFASER	T	26 511	13 780	22 057				
5271 70	DARUNTER ZUM ABSATZ BESTIMMT	T	3 904	2 871	3 117	14 392	12 135	13 841	3
5271	WAREN AUS NICHTTEXTILER GLASFAS.	T	34 654	29 780	25 313	81 742	93 793	79 843	6
5271	INSGESAMT	T	54 248	49 593	45 091	197 009	222 083	217 359	.
5295 00	REPARATUREN AN GLAS U. GLASWAREN	1 040	1 860	927	5

1) ALS PRODUKTIONSWERT IST DER WERT DES BEZOGENEN HOHLGLASES ZUZUEGLICH DES VEREDLUNGSWERTES ANZUGEBEN. 2) VEREDELTES GLAS IST NUR DANN ZU MELDEN, WENN DIESE IN DEM SELBSTAENDIGEN (EINSTUFIGEN) VEREDLUNGSBETRIEB U. NICHT IN DER MUETTE ERFOLGT. 3) IN MELDE-NR. 5271 50 ENTHALTEN.

10 PRODUKTION NACH QUETERARTEN UND QUETERKLASSEN

MELDE- NR	ERZEUGNIS	EINHEIT	M E N G E			W E R T I N 1000 DM			ANZAHL DER BETR.
			1984 1. VJ	1984 4. VJ	1985 1. VJ	1984 1. VJ	1984 4. VJ	1985 1. VJ	
5296 70	LOHNVEREDLUNGSARBEITEN (OHNE VEREDLUNG FUER EIG. RECHNUNG IM SELBSTAENDIGEN VEREDLUNGSBETR.)A	.A	.	.
5296 90	AN GLASFASER
5296	AN SONSTIGEN ERZEUGNISSEN DIESER QUETERGRUPPEA	.A	.A	7
	INSGESAMT	3 450	3 602	2 165	.
	SCHNITTHOLZ, SPERRHOLZ U. SONST. BEARBEITETES HOLZ								
5314 10	STANGEN, MASTE U. PFAEHLE, IN DER LAENGSRICHTUNG GESAEGT, GE- SCHAELT ODER AEHNLICH BEARBEITET (NICHT IMPRAEGNIERT) 1)								
	TELEGRAFENSTANGEN U. LEITUNGS- MASTE	M3	8 005	8 554	7 466
		1000 ST	31	31	26
	DARUNTER ZUM ABSATZ BESTIMMT	M3	.A	.A	.A
		1000 ST	.A	.A	.A	.A	.A	.A	3
5314 80	PFAEHLE, SONST. STANGEN U. MASTE (OHNE TELEGRAFENSTANGEN U. LEITUNGSMASTE)	1000 ST	1 861	1 392	1 297
	DARUNTER ZUM ABSATZ BESTIMMT	1000 ST	.A	.A	.A
5314	INSGESAMT	M3	8 005	8 554	7 466	.A	.A	.A	22
		1000 ST	1 892	1 423	1 323
	DARUNTER ZUM ABSATZ BESTIMMT	M3	.A	.A	.A
		1000 ST	671	553	484	2 468	2 477	1 965	.
5315 10	SCHWELLEN (NICHT IMPRAEGNIERT) 1) AUS NADELHOLZ	M3	959	1 619	1 544
		1000 ST	9	16	15
	DARUNTER ZUM ABSATZ BESTIMMT	M3	959	1 619	1 544
		1000 ST	9	16	15	255	535	475	4
5315 50	AUS LAUBHOLZ	M3	31 922	15 218	28 018
		1000 ST	371	194	294
	DARUNTER ZUM ABSATZ BESTIMMT	M3	22 810	11 075	20 589
		1000 ST	282	150	222	6 878	2 871	6 037	23
5315	INSGESAMT	M3	32 881	16 837	29 562
		1000 ST	380	210	310
	DARUNTER ZUM ABSATZ BESTIMMT	M3	23 769	12 694	22 133
		1000 ST	291	166	237	7 133	3 406	6 512	.
5316 10	SCHNITTHOLZ 1) AUS NADELHOLZ	M3	1 726 399	2 060 867	1 449 917
	DARUNTER ZUM ABSATZ BESTIMMT	M3	1 382 412	1 708 850	1 149 857	468 749	585 753	376 368	1 575
	LOHNSCHNITT	M3	98 597	95 520	83 245	6 197	6 044	5 114	432
5316 50	AUS LAUBHOLZ	M3	405 934	357 089	338 027
	DARUNTER ZUM ABSATZ BESTIMMT	M3	279 049	258 240	234 215	126 571	126 589	113 478	399
	LOHNSCHNITT	M3	37 295	33 773	30 913	2 538	2 385	2 095	107
5316	INSGESAMT	M3	2 132 333	2 417 956	1 787 944
	DARUNTER ZUM ABSATZ BESTIMMT	M3	1 661 461	1 967 090	1 384 072	595 320	712 342	489 846	.
	LOHNSCHNITT	M3	135 892	129 293	114 158	8 736	8 429	7 209	.
5318 50	SCHWARTEN U. SPREISSEL, REST- STOFFSPAENE U. AE. 1)								
	SCHWARTEN U. SPREISSEL	1000 M3	394	584	327
5318 60	DARUNTER ZUM ABSATZ BESTIMMT	1000 M3	387	582	319	7 979	12 208	7 229	875
	HOLZ ZUM ZERFASERN, IN FORM VON PLAETTCHEN ODER SCHNITZELN (HOLZHACKSCHNITZEL)	T	116 017	161 493	115 952
5318 80	DARUNTER ZUM ABSATZ BESTIMMT	T	116 017	161 493	115 952	7 078	10 214	7 384	262
	SAEGE-, HOBEL-, FRAES-, SCHAEL-, RESTSTOFF- U. SONST. HOLZSPAENE	T	253 543	311 863	251 202
5318	DARUNTER ZUM ABSATZ BESTIMMT	T	245 692	304 130	246 362	9 122	11 113	9 575	862
	INSGESAMT	24 178	33 535	24 188	.
5322 00	HOBELWARE (OHNE BODENBELAG AUS HOLZ) Z.B. HOBELDIELEN, STAB- BRETT, FUSSLEISTEN 1)	M3	370 345	359 337	319 420	235 974	231 567	213 376	220
	LOHNSCHNITT	M3	946	1 197	1 066	184	167	153	6
5325 00	RAUHSPUND 1)	M3	10 874	12 778	9 166	4 041	4 908	3 476	49
5343 10	STANGEN, MASTE U. PFAEHLE (IM- PRAEGNIERT) TELEGRAFENSTANGEN U. LEITUNGS- MASTE	M3	11 232	18 055	8 875
		1000 ST	51	85	37	5 884	8 825	4 925	9
5343 80	PFAEHLE, SONST. STANGEN U. MASTE	1000 ST	2 377	2 052	1 922	9 598	11 711	10 499	37
5343	INSGESAMT	1000 ST	2 428	2 137	1 959	15 482	20 536	15 424	.
5345 10	SCHWELLEN (IMPRAEGNIERT) AUS NADELHOLZ	M3	937	1 204	952
		1000 ST	9	12	9	418	521	474	4
5345 50	AUS LAUBHOLZ	M3	26 764	19 606	22 718
		1000 ST	258	190	219	7 074	6 273	6 518	14
5345	INSGESAMT	M3	27 701	20 810	23 670
		1000 ST	267	202	229	7 492	6 794	6 992	.
5349 00	IMPRAEGNIERTE HOELZER SONST. ART	M3	8 908	10 167	6 042	4 187	5 309	3 122	20

1) SAEGEWERKE MIT EINEM JAHRESEINSCHNITT AB 1000 M3 RUNDHOLZ.

10 PRODUKTION NACH QUETERARTEN UND QUETERKLASSEN

MELDE- NR	ERZEUGNIS	EINHEIT	M E N G E			W E R T I N 1000 DM			ANZAHL DER BETR.
			1984 1. VJ	1984 4. VJ	1985 1. VJ	1984 1. VJ	1984 4. VJ	1985 1. VJ	1985 1. VJ
	FURNIERE (EINSCHL. ZIGAREN- U. KAESKISTCHENBRETTCHEN)								
	SCHAELEFURNIERE								
5351 11	FUER SPERRHOLZ	M3	52 226	48 443	50 546
	DARUNTER ZUM ABSATZ BESTIMMT	M3	12 114	10 467	8 934	10 953	9 249	9 085	7
5351 15	NICHT FUER SPERRHOLZ	M3	12 887	11 314	11 443
	DARUNTER ZUM ABSATZ BESTIMMT	M3	3 537	3 586	3 581	5 683	5 775	5 401	5
5351 50	SAEGE- U. MESSERFURNIERE	M3	45 509	40 632	41 591
	DARUNTER ZUM ABSATZ BESTIMMT	M3	21 997	19 386	20 194	76 988	70 376	74 355	27
	LOHNBARBEIT	M3	22 817	20 495	20 947	15 500	15 639	15 397	11
5351	INSGESAMT	M3	110 622	100 389	103 580
	DARUNTER ZUM ABSATZ BESTIMMT	M3	37 648	33 439	32 709	93 625	85 400	88 841	.
	LOHNBARBEIT	M3	22 817	20 495	20 947	15 500	15 639	15 397	.
	SPERRHOLZ								
5361 10	FURNIERPLATTEN	M3	28 653	23 908	23 084
	DARUNTER ZUM ABSATZ BESTIMMT	M3	26 297	20 304	22 107	52 732	38 954	42 688	21
5361 20	TISCHLERPLATTEN	M3	59 311	50 706	51 785
	DARUNTER ZUM ABSATZ BESTIMMT	M3	.A	.A	.A	54 212	41 919	43 257	20
5361 30	SPERRHOLZFORMTEILE (OHNE ANDERE FORMHOLZ- U. MOEBELBESTANDTEILE)	M3	.A	.A	.A
5361 90	SONST. SPERRHOLZ	M3	.A	.A	.A	22 121	21 631	24 380	9
5361	INSGESAMT	M3	98 222	84 600	85 857
	DARUNTER ZUM ABSATZ BESTIMMT	M3	91 251	77 220	81 783	129 065	102 504	110 325	.
5363 00	MITTELAGEN	M3	.A	.A	.A
	DARUNTER ZUM ABSATZ BESTIMMT	M3	9 061	6 087	6 592	4 650	3 084	3 269	9
5365 00	PRESSHOLZ	M3	833	2 266	1 814
	DARUNTER ZUM ABSATZ BESTIMMT	M3	833	2 266	1 814	6 734	9 196	8 569	6
	HOLZFASERHARTPLATTEN								
5371 21	NICHT BEARBEITET, AUCH BITUMI- NIERT	M3	25 065	24 823	27 070
5371 25	BEARBEITET	M3	30 828	30 627	33 290
	HOLZFASERISOLIERPLATTEN								
5371 51	NICHT BEARBEITET, AUCH BITUMI- NIERT	M3	.A	.A	.A	.A	.A	.A	.
5371 55	BEARBEITET	M3	.A	.A	.A	.A	.A	.A	.
5371	INSGESAMT	M3	.A	.A	.A	.A	.A	.A	.
	HOLZSPANPLATTEN								
5381 41	ROH ODER GESCHLIFFEN	M3	1 067 931	1 007 442	990 735
	DARUNTER ZUM ABSATZ BESTIMMT	M3	1 038 950	982 661	968 565	329 282	301 972	293 588	38
	BEARBEITET								
5381 45	FURNIERT	M3	.A	.A	.A
	DARUNTER ZUM ABSATZ BESTIMMT	M3	.A	.A	.A	.A	.A	.A	12
5381 47	KUNSTSTOFFBESCHICHTET	M3	477 058	471 564	482 288
	DARUNTER ZUM ABSATZ BESTIMMT	M3	452 938	443 910	462 739	274 784	275 562	292 880	44
5381 49	ANDERE Z.B. LACKIERT	M3	.A	.A	.A	.A	.A	.A	2
	DARUNTER ZUM ABSATZ BESTIMMT	M3	.A	.A	.A
5381	INSGESAMT	M3	1 582 533	1 504 237	1 501 161	646 978	604 739	617 445	.
	DARUNTER ZUM ABSATZ BESTIMMT	M3	1 522 579	1 446 276	1 454 588
5396 00	LOHNVEREDLUNGSARBEITEN AN SCHNITTHOLZ, SPERRHOLZ U. SONST. BEARBEITETES HOLZA	.A	.A	16
	HOLZWAREN								
	BAUELEMENTE AUS HOLZ								
	TUEREN (AUCH TUEERZARGEN)								
5411 12	SPERRTUEREN (TUEERBLAETTER) FUER DEN INNENAUSBAU	1000 ST	1 288	1 309	1 172	124 427	135 688	116 374	153
5411 13	TUEERZARGEN FUER DEN INNENAUSBAU	1000 ST	398	471	381	36 623	44 670	35 275	22
5411 14	TUEERENFERTIGELEMENTE MIT FUTTER U. BEKLEIDUNG FUER DEN INNEN- AUSBAU	1000 ST	506	536	405	64 113	72 720	54 460	62
5411 16	HAUSTUEEREN (AUSSENTUEEREN)	1000 ST	36	42	32	16 574	29 212	16 047	77
5411 19	SONSTIGE TUEEREN	1000 ST	35	55	37	17 654	44 238	26 252	50
	FENSTER U. FENSTERTUEEREN (AUCH VERGLAST)								
5411 22	FENSTER FUER DEN HOCHBAU	1000 ST	657	772	504	259 483	352 912	209 531	306
5411 28	FENSTERTUEEREN	1000 ST	43	53	34	31 530	42 270	27 627	198
5411 29	SONSTIGE FENSTER	1000 ST	10	8	9	2 493	2 724	2 074	12
5411 31	FENSTERLAEEDEN AUS HOLZ	ST	23 253	33 552	21 197	2 547	3 853	2 502	22
5411 35	ROLLAEEDEN AUS HOLZ	M2	2 055	3 025	2 032
		ST	995	1 438	859	194	276	239	8
	BODENBELAG AUS HOLZ								
5411 42	MOSAIKPARKETT	1000 M2	876	890	849	14 856	15 575	15 164	26
5411 43	STABPARKETT	1000 M2	121	129	102	4 657	5 142	4 008	19
5411 45	PARKETTOEILEN U. SONST. FERTIG- PARKETTEINHEITEN	1000 M2	279	286	316	13 187	13 684	15 445	8
5411 49	HOLZPLASTERKLOETZE 1)	M3	1 597	1 943	1 104	1 564	2 090	1 172	3
5411 50	TREPPEN	1000 ST	31	26	22	25 475	30 294	22 388	57
5411 91	SONSTIGE BAUELEMENTE AUS HOLZ	63 925	63 334	53 907	104
5411	INSGESAMT	679 301	858 682	602 485	.

1) DIE ANGABEN IN M3 BEZIEHEN SICH AUF DEN TATSAECHLICHEN HOLZANTEIL DER FERTIGEN WARE.

10 PRODUKTION NACH GUETERARTEN UND GUETERKLASSEN

MELDE- NR	ERZEUGNIS	EINHEIT	M E N G E			W E R T I N 1000 DM			ANZAHL DER BETR.
			1984 1. VJ	1984 4. VJ	1985 1. VJ	1984 1. VJ	1984 4. VJ	1985 1. VJ	1985 1. VJ
	HOLZKONSTRUKTIONEN U. FERTIGBAU- TEILE AUS HOLZ (OHNE FERTIGTEIL- BAUTEN AUS HOLZ ODER UEBER- WIEGEND AUS HOLZ IM HOCHBAU)								
5415 11	SAUNAKABINEN AUS HOLZ 1)	M3	4 946	6 056	4 606				
		ST	2 756	3 111	2 746	11 338	14 741	11 736	11
5415 19	ANDERE HOLZKONSTRUKTIONEN 1) TEILE AUS HOLZ FUER HOLZKON- STRUKTIONEN U. FERTIGTEILBAU- TEN AUS HOLZ ODER UEBERWIEGEND AUS HOLZ	M3	3 663	7 247	6 098	5 031	8 681	6 677	15
5415 91	GROSSFORMATIGE WANDELEMENTE AUS HOLZ ODER UEBERWIEGEND AUS HOLZ 1)	M3	3 204	4 525	3 714	6 843	9 511	8 425	12
5415 95	HOLZLEIMBAUTEILE 1)	M3	16 680	20 787	20 211				
	DARUNTER ZUM ABSATZ BESTIMMT	M3	16 680	20 787	20 171	17 000	24 877	22 350	19
5415 99	SONSTIGE TEILE AUS HOLZ FUER HOLZKONSTRUKTIONEN 1)	M3	17 572	22 353	10 541	18 716	24 985	10 922	38
5415	INSGESAMT					58 929	82 796	60 110	
	ZIMMER- U. KUECHENMOEBEL AUS HOLZ (AUCH POLSTERMOEBEL) (OHNE KORBMOEBEL) 2)								
	SITZMOEBEL								
5422 11	WOHN- U. ESSZIMMERSTUEHLE (AUCH MIT GEPOLSTERTEM SITZ)	1000 ST	739	701	648	128 009	129 147	121 075	124
5422 15	GARTENSTUEHLE U. -BAENKE (AUCH LIEGESTUEHLE, KLAPP- STUEHLE U. AE.)	1000 ST	94	75	78	9 400	9 327	9 263	16
5422 19	SONSTIGE SITZMOEBEL	1000 ST	293	293	256	49 151	53 189	46 794	91
	POLSTERMOEBEL U. AE. -								
5422 21	SESSLER (AUCH EINSITZIGE GE- POLSTERTE ANBAUELEMENTE)	1000 ST	1 064	1 028	958	398 849	378 980	351 862	192
5422 23	MEHRSTUFIGE GEPOLSTERTE ANBAU- ELEMENTE (AUCH SOFAS U. COUCHES)	1000 ST	577	584	534	378 006	382 198	362 087	166
5422 27	LIEGEN (AUCH SOGENANNTEN FRANZOESISCHE BETTEN)	1000 ST	179	169	164	111 825	108 362	106 460	62
	TISCHE								
5422 31	KUECHENTISCHE (AUCH SPIEL- TISCHE), GASTSTAETTEN- HOTEL-, KANTINEN- U. AE. TISCHE	1000 ST	206	193	169	29 072	28 610	24 663	70
5422 33	WOHNUNGSTISCHE (OHNE SCHREIBTISCHE)	1000 ST	356	318	314	141 092	122 500	123 798	152
5422 34	GARTENTISCHE (AUCH KLAPPTISCHE)	1000 ST	14	9	15	1 746	1 319	1 842	19
5422 36	KLEINTISCHE Z.B. BLUMEN- RAUCH-, ZIER- U. SATZTISCHE	1000 ST	33	39	58	5 020	5 147	5 441	37
5422 37	NACHTTISCHE	1000 ST	202	190	183	36 808	26 210	25 941	58
	SCHRAENKE U. VERWANDTE ERZEUG- NISSE								
5422 41	KLEIDERSCHRAENKE U. SPINDE	1000 ST	895	873	809	377 324	362 819	346 852	170
5422 42	SIDEBOARDS	1000 ST	91	79	69	39 842	32 901	30 474	81
5422 43	WOHNZIMMERSCHRAENKE	1000 ST	228	202	190	270 106	237 681	231 203	119
5422 44	SCHRAENKWAENDE, AUCH ALS RAUM- TEILER	1000 LFD.M	420	413	377	298 597	246 986	226 872	167
5422 45	BUECHERSCHRAENKE (OHNE BUE- CHERBARS, -VITRINEN U. AE.)	1000 ST	31	15	9	6 398	3 890	2 774	14
5422 46	EIN- BZW. ANBAUKUECHEN- SCHRAENKE	1000 ST	3 683	3 833	3 577	849 415	904 594	843 501	154
5422 47	KUECHENSCHRAENKE BZW. BUFFETS Z.B. AUFSATZKUECHEN, SCHWE- DENBUFFETS, REFORMKUECHEN	1000 ST	39	62	48	13 159	19 807	15 559	20
5422 48	BUECHERBARS, BUECHERVITRINEN U. AE.	1000 ST	88	69	80	22 754	20 020	21 140	36
5422 49	KOMMODEN (AUCH FRISIERKOMMO- DEN)	1000 ST	525	504	477	108 017	103 138	98 163	112
	BETTSTELLEN								
5422 51	FUER ERWACHSENE	1000 ST	360	341	315	104 867	100 190	98 267	125
5422 55	FUER KINDER	1000 ST	37	32	33	5 878	5 379	4 990	9
	ERGAENZUNGSMOEBEL								
5422 71	GARDEROBENMOEBEL	1000 ST	301	327	316	36 706	34 604	33 824	47
5422 74	SCHUHSCHRAENKE, SCHUHREGALE	1000 ST	83	73	70	10 492	9 169	9 417	13
	BADEZIMMERMOEBEL								
5422 76	EINBAU- BZW. ANBAUBADEZIMMER- MOEBEL	1000 ST	285	253	251	34 901	31 166	31 261	22
5422 77	BADE- U. TOILETTENSCHRAENKE (EINZELSCHRAENKE)	1000 ST	54	47	55	9 020	7 889	8 973	11
5422 79	SONSTIGE ERGAENZUNGSMOEBEL	1000 ST	741	764	774	82 543	91 004	82 545	119
5422 80	MATRATZENRAHMEN	1000 ST	160	157	139	17 112	17 082	16 127	8
5422 90	POLSTERGESTELLE	1000 ST	.A	.A	.A
	DARUNTER ZUM ABSATZ BESTIMMT	1000 ST	751	679	692	31 201	27 441	27 030	40
5422	INSGESAMT					3 567 310	3 500 751	3 308 198	
	MATRATZEN								
5423 10	MIT FEDERKERN	1000 ST	686	700	663	81 885	83 440	80 880	54
5423 40	OHNE FEDERKERN (VOLLPOLSTERI KONFEKTIONIERT)	1000 ST	146	74	143	4 397	3 020	4 211	15
	AUS KUNSTSTOFF-SCHAUMSTOFF	1000 ST							
5423 71	AUS KUNSTSTOFF-SCHAUMSTOFF	1000 ST							
5423 75	AUS SCHAUMGUMMI	1000 ST	208	202	198	27 091	29 257	30 906	4
5423	INSGESAMT					113 374	116 717	115 997	
	KORBMOEBEL								
5424 50	SITZMOEBEL AUS KORBGEFLECHT	1000 ST	12	14	11	1 397	1 578	1 341	4
5424 80	SONST. MOEBEL AUS KORBGEFLECHT	1000 ST	15	14	10	2 478	2 292	2 018	4
5424	INSGESAMT					3 875	3 870	3 359	

1) DIE ANGABEN IN M3 BEZIEHEN SICH AUF DEN TATSAECHLICHEN HOLZANTEIL DER FERTIGEN WARE. 2) AN- U. AUFBAUMOEBEL SIND JEWEILS UNTER DEN ENTSPRECHENDEN EINZELMOEBELN NACHGEWIESEN.

10 PRODUKTION NACH GUETERARTEN UND GUETERKLASSEN

MELDE- NR	ERZEUGNIS	EINHEIT	M E N G E			W E R T I N 1000 DM				ANZAHL DER BETR.
			1984 1. VJ	1984 4. VJ	1985 1. VJ	1984 1. VJ	1984 4. VJ	1985 1. VJ	1985 1. VJ	
	BUEROMOEBEL, SCHULMOEBEL U. GE- STUEHL AUS HOLZ (OHNE MOEBEL AUS STAHL- U. NE-METALLROHREN SOWIE -PROFILIEN)									
5425 11	BUEROMOEBEL SITZMOEBEL (AUCH GEPOLSTERT) BUEROMOEBEL (OHNE SITZMOEBEL) BIS SCHREIBTISCHHOEHE	1000 ST	178	189	66	44 187	52 688	19 635	21	
5425 12	TISCHE (OHNE SCHREIB- u. BILD- SCHIRMARBEITS- U. SCHREIB- MASCHINENTISCHE)	1000 ST	65	78	76	17 249	21 520	20 088	48	
5425 14	SCHREIBTISCHE, BILDschirm- ARBEITSTISCHE	1000 ST	233	270	280	99 134	117 462	110 577	109	
5425 15	SCHREIBMASCHINENTISCHE	1000 ST	35	41	40	18 256	22 412	21 614	47	
5425 16	ANDERE BUEROMOEBEL BIS SCHREIBTISCHHOEHE	1000 ST	84	102	102	37 263	47 027	46 464	59	
5425 17	BUEROMOEBEL UEBER SCHREIBTISCH- HOEHE									
5425 18	EINZELSCHRAENKE	1000 ST	81	87	118	41 179	44 503	47 657	58	
5425 19	SYSTEMWANDSCHRAENKE	1000 LFD.M	22	39	28					
		1000 ST	26	44	33	17 199	30 662	22 379	21	
5425 19	ANDERE BUEROMOEBEL UEBER SCHREIBTISCHHOEHE	1000 ST	141	144	138	21 750	27 757	23 776	35	
5425 41	SCHULMOEBEL SITZMOEBEL	1000 ST	91	100	94	7 687	9 022	8 458	13	
5425 42	TISCHE	1000 ST	61	77	74	10 462	14 244	14 015	17	
5425 43	SCHULGESTUEHL 1)	1000 ST	.A	.A	.A	.A	.A	.A	1	
5425 44	SCHRAENKE	1000 ST	18	35	31	10 726	16 127	15 306	18	
5425 45	SCHUL- U. WANDTAFELN	1000 ST	7	9	14	2 290	2 845	6 746	11	
5425 47	EINRICHTUNGSGEGENSTAENDE FUER DEN NATURWISSENSCHAFTLICHEN UNTERRICHT	1000 ST	25	19	18	6 255	5 962	5 341	6	
5425 49	SONST. SCHULMOEBEL AUS HOLZ	1000 ST	61	66	64	4 551	6 498	5 264	10	
5425 70	KIRCHEN- u. THEATER- U. KINO- GESTUEHL AUS HOLZ	1000 ST	.A	.A	.A	.A	.A	.A	3	
5425	INSGESAMT		.	.	.	348 484	430 936	373 974	.	
	SPEZIALMOEBEL U. INNENAUSBAUTEN AUS HOLZ									
5426 12	SPEZIALMOEBEL FUER LABORS (OHNE EINRICHTUNGSGEGENSTAENDE FUER DEN NATURWISSENSCHAFTLICHEN UNTERRICHT)	33 450	35 215	37 280	23	
5426 19	SONST. SPEZIALMOEBEL FUER BE- TRIEBS-EINRICHTUNGEN U.A. ZWECHE	94 217	72 779	57 077	74	
5426 30	LADENEINRICHTUNGEN	168 994	271 053	177 414	164	
5426 50	SCHAUFENSTERRUECKBAUTEN (AUCH SCHAUFENSTERANLAGEN)	513	1 827	680	5	
5426 60	WANDVERKLEIDUNGEN AUS HOLZ	88 219	78 606	75 302	96	
5426 80	SONST. INNENAUSBAUTEN AUS HOLZ	163 687	222 404	171 612	239	
5426	INSGESAMT	509 081	681 885	519 365	.	
5427 00	EISSCHRAENKE, KUEHLMOEBEL U. EIS- KISTEN AUS HOLZ (OHNE GAS- U. ELEKTROKUEHLSCHRAENKE)	ST	1 581	1 837	1 063	3 533	4 488	3 557	8	
	ANDERE TISCHLEREIERZEUGNISSE									
5429 11	HOLZGEHAEUSE FUER RUNDFUNK- U. FERNSEHMPFANGSGERAETE	1000 ST	835	868	642	
5429 15	DARUNTER ZUM ABSATZ BESTIMMT SCHRAENKE U. TRUMEN ZUM EINBAU VON RUNDFUNK- u. FERNSEH- U. PHONOTECHNISCHEN GERAETEN	1000 ST	510	573	505	21 835	22 579	20 058	11	
5429 20	DARUNTER ZUM ABSATZ BESTIMMT UMHORN- U. TELEFONGEHAEUSE	1000 ST	.A	.A	.A	
5429 30	ETUIS	1000 ST	169	162	153	13 178	12 893	9 861	11	
5429 50	HOLZGEHAEUSE FUER SONST. TECHNI- SCHE GERAETE	1000 ST	274	312	274	3 914	5 142	3 461	11	
5429 70	SAERGE AUS HOLZ	1000 ST	.	.A	.A	.	.A	.A	1	
5429 91	MODELLE AUS HOLZ	1000 ST	144	176	98	6 321	8 188	5 110	12	
5429 95	FUER GIESSEREIEN	1000 ST	133	121	137	45 652	43 797	49 203	50	
5429	FUER ANDERE ZWECHE	1000 ST	7	8	6	16 674	20 811	21 522	49	
5429	INSGESAMT	.	1	1	1	3 417	5 214	3 717	9	
	FAESSER U. KUEBEL AUS HOLZ									
5431 20	FAESSER, BOTTICHE, KUEBEL, EIMER (AUCH SAUNABOTTICHE)	1000 L ST	.A	.A	.A	110 990	118 753	113 057	.	
5431 60	FASSTAEBE AUS HOLZ, FASSGARNI- TUREN U. SONSTIGES FASSHOLZ 2)	M3	.A	.A	.A	.A	.A	.A	2	
5431	INSGESAMTA	.A	.A	.	
5432 00	KABEL- U. SEILTROMMELN AUS HOLZ	ST	41 009	41 453	50 092	9 218	6 449	8 490	10	
	KISTEN (AUCH KOFFER AUS HOLZ) (OHNE ZIGARRENKISTEN) VERPACKUNGSKISTEN 2)									
5434 11	GANZ ODER TEILWEISE AUS FUR- NIERTEM HOLZ ODER SPERRHOLZ	M3	5 285	9 292	14 620					
5434 19	AUS SONSTIGEM HOLZ	1000 ST	139	83	163	5 002	6 985	7 767	22	
5434 30	KISTENGARNITUREN, AUCH KISTEN- TEILE 2)	M3	87 645	106 648	92 672	46 704	56 324	52 244	118	
5434 60	SONSTIGE KISTEN AUS HOLZ (AUCH HOLZKOFFER)	M3	662	681	674	26 221	23 970	26 381	39	
5434	INSGESAMT	1000 ST	44 587	44 365	43 443	8 375	9 401	7 846	16	
		.	18 535	38 018	25 315	86 302	96 680	94 238	.	
		.	4 410	4 908	3 601	

1) STUECK SITZEINHEITEN (SITZPLAETZE). 2) DIE ANGABEN IN M3 BEZIEHEN SICH AUF DEN TATSAEHLICHEN HOLZANTEIL AN DER FERTIGEN WARE.

10 PRODUKTION NACH QUETERARTEN UND QUETERKLASSEN

MELDE- NR	ERZEUGNIS	EINHEIT	M E N G E			W E R T I N 1000 DM			ANZAHL DER BETR.
			1984 1. VJ	1984 4. VJ	1985 1. VJ	1984 1. VJ	1984 4. VJ	1985 1. VJ	1985 1. VJ
5437 00	ZIGARRENKISTEN	1000 ST*	.A	.A	.A
	DARUNTER ZUM ABSATZ BESTIMMT	1000 ST	.A	.A	.A	.A	.A	.A	1
	ANDERE VERPACKUNGSMITTEL U. -HILFSMITTEL AUS HOLZ 1)								
5439 12	BOXPALETTEN	1000 ST	.A	.A	.A	.A	.A	.A	3
5439 16	FLACHPALETTEN	1000 ST	5 964	6 043	6 249	76 878	80 295	86 558	156
5439 80	SONSTIGE VERPACKUNGSMITTEL U. -HILFSMITTELA	.A	.A	11
5439	INSGESAMT	84 156	91 143	93 935	.
	LEISTEN U. RAHMEN UEBERWIEGEND AUS HOLZ								
	LEISTEN								
5441 11	TAPETENLEISTEN	1000 LFD.M	2 535	2 368	2 526	2 938	2 810	2 751	11
5441 14	GARDINENLEISTEN, -BRETT U. -KAESTEN (EINSCHL. VORHANGSCHNIENEN)	1000 LFD.M	4 072	3 429	3 365	37 186	33 329	30 684	25
5441 17	BILDERRAHMENLEISTEN	1000 LFD.M*	.A	.A	.A
	DARUNTER ZUM ABSATZ BESTIMMT	1000 LFD.M	3 460	3 296	2 926	20 774	19 985	18 744	25
5441 19	SONSTIGE LEISTEN (OHNE FUSS- LEISTEN U. SONSTIGE MOBEL- WAREN)	1000 LFD.M	52 303	52 506	42 695	103 397	91 313	96 206	87
5441 50	BILDER-, SPIEGEL- U. SONSTIGE RAHMEN	1000 LFD.M	1 579	1 626	1 701	17 207	17 666	17 705	20
5441	INSGESAMT	1000 LFD.M	63 949	63 224	53 213	181 502	165 103	166 090	.
5442 00	FORMHOLZTEILE 1)	M3 *	7 244	889	944
	DARUNTER ZUM ABSATZ BESTIMMT	M3	7 244	889	944	25 433	8 763	11 541	5
	STIELE U. RUNDSTAEBE AUS HOLZ 1)								
5443 10	STIELE	M3	7 257	5 964	7 515	8 227	6 527	8 534	17
5443 20	RUNDSTAEBE	M3	1 924	1 754	1 674	3 029	2 628	2 445	16
5443	INSGESAMT	M3	9 181	7 718	9 189	11 256	9 156	10 979	.
	HOLZBESTANDTEILE (OHNE GEDECH- SELTE 1)								
5444 10	BUERSTEN U. PINSELHOELZER	M3	3 226	2 792	3 799	4 762	4 200	4 598	7
5444 30	FAHRZEUG- U. BOOTSTEILE	M3	34 142	31 439	34 345	82 292	77 136	88 015	13
5444 40	MOEBELBESTANDTEILE AUS HOLZ	M3	82 851	60 845	77 862	137 902	119 855	136 920	117
5444 91	SONSTIGE HOLZBESTANDTEILE	M3	2 673	2 950	2 369	9 396	9 082	8 994	11
5444	INSGESAMT	M3	122 892	98 026	118 375	234 351	210 274	238 527	.
	WERKZEUGE U. -TEILE AUS HOLZ: MOBEL- U. WERKBAENKE U.AE.								
5445 10	WERKZEUGE U. -TEILE	14 459	19 115	15 812	18
5445 40	MOBEL- U. WERKBAENKE	1000 ST	13	18	13	6 182	8 566	6 334	11
5445	INSGESAMT	20 640	27 681	22 146	.
	SPULEN AUS HOLZ (AUCH RIEMEN- SCHEIBEN)								
5446 11	TEXTILSPULEN AUS HOLZ (AUCH WALZEN, MUELSSEN, KONEN U.AE.)	T
		1000 ST	3
5446 15	SONSTIGE SPULEN AUS HOLZ (EINSCHL. RIEMENSCHNUR)	1 944	1 991	2 286	1
5446	INSGESAMT	1 944	1 991	2 286	.
	HOLZDREHWAREN U. GEDECHSELTE TEILE AUS HOLZ								
5447 10	SPAZIER-, BERG-, KRANKENSITZ- STOECKE, PEITSCHENSTIELE, GERTEN U. TEILE DAVON	1000 ST	88	72	44	1 054	867	418	3
5447 20	HOLZDUEBEL	T	440	346	356	2 033	2 168	2 364	8
5447 40	HOLZKNOEPFE	1000 ST	784	597	576	970	789	634	5
5447 51	TABAKPFEIFEN 2)	1000 ST	.A	.A	.A	.A	.A	.A	2
5447 60	TEILE FUER WOHNRUMLEUCHTEN	1 606	1 466	1 674	5
5447 91	SONSTIGE HOLZDREHWAREN U. GEDECHSELTE TEILEA	.A	.A	21
5447	INSGESAMT	17 640	19 577	18 247	.
	SONSTIGE TECHNISCHE, GEWERBLICHE U. LANDWIRTSCHAFTLICHE GERAETE AUS HOLZ								
5448 11	LEITERN U. LEITERGERAETE	ST	21 882	26 498	20 968	1 470	1 301	1 076	6
5448 13	STUFENLEITERN U. TRITTE	ST	17 719	10 525	8 730	1 208	846	779	7
5448 15	GERUESTE (GERUESTELEITERN)	ST	50 108	43 645	31 448	4 823	4 224	3 027	3
5448 20	TECHNISCHE HOLZGERAETE U. MA- SCHINENTEILE FUER ELEKTROTECH- NIK, FOTOGRAFIE USW.	8 321	7 789	8 895	10
	GEWERBLICHE HOLZGERAETE								
5448 31	BETONSCHALUNGSPLETTEN	35 605	35 575	27 103	26
5448 39	SONST. GEWERBLICHE HOLZGERAETE	5 972	6 096	5 354	14
5448 60	LANDWIRTSCHAFTLICHE HOLZGERAETE	540	707	546	5
5448	INSGESAMT	57 939	56 537	46 780	.
5451 00	BUERO- U. ZEICHENGERAETE, MAL- U. SCHULGERAETE AUS HOLZ	4 811	4 063	4 755	8
	HOLZSCHUHE U. SCHUHBEDARF AUS HOLZ (OHNE HOLZSTIFTE FUER SCHUHE)								
5452 10	HOLZSCHUHE	1000 PAAR
5452 30	HOLZSOHLEN U. ABSAETZE	1000 PAAR	1 016	828	1 112	2 809	946	2 166	5
5452 50	SCHUHBEDARF (OHNE SCHUHELEISTEN) Z.B. PFLOCKHOLZBANDA	.A	.A	3

1) DIE ANGABEN IN M3 BEZIEHEN SICH AUF DEN TATSACHLICHEN HOLZANTEIL AN DER FERTIGEN WARE. 2) AUCH MIT MUNDSTUECKEN AUS NATUER-
LICHEN SCHNITZ- UND FORMSTOFFEN ODER KUNSTSTOFFEN.

10 PRODUKTION NACH GUETERARTEN UND GUETERKLASSEN

MELDE- NR	ERZEUGNIS	EINHEIT	M E N G E			W E R T I N 1000 DM			ANZAHL DER BETR.
			1984 1. VJ	1984 4. VJ	1985 1. VJ	1984 1. VJ	1984 4. VJ	1985 1. VJ	1985 1. VJ
5452 70	SCHUMLEISTEN	1000 PAAR	29	25	23	1 153	1 157	926	4
5452 80	SCHUHSPANNER	1000 PAAR	.A	.A	.A	.A	.A	.A	2
5452	INSGESAMTA	.A	.A	.
5453 52	STANZ- U. SPANWAREN AUS HOLZ 1)
5453 52	SPANKOERBE	756	950	631	3
5453 58	SONSTIGE STANZ- U. SPANWAREN	3 388	2 544	2 829	3
5453	INSGESAMT	4 144	3 494	3 460	.
5454 00	HANDWAGEN AUS HOLZA	.A	.A	3
5456 00	KUNSTGEWERBLICHE GEGENSTAENDE AUS HOLZ	6 829	11 178	7 878	16
5457 00	HAUSHALTSARTIKEL U. KUECHENGERAE- TE AUS HOLZ	10 149	11 035	10 840	21
5459 10	HOLZWAREN SONSTIGER ART	T	5 624	5 139	3 476
5459 40	HOLZ- U. SCHLEIFMEHL (OHNE SAE- GE U. HOLZSPAENE)	T	1 608	1 632	1 534	881	859	831	8
5459 90	ERZEUGNISSE AUS HOLZWOLLE	.	12 017	14 227	11 685	4 402	5 160	5 064	7
5459 60	HOLZDRAHT, HOLZ FUER ZUENDHOEL- ZER, HOLZSTIFTE BZW. HOLZNAEGEL FUER SCHUHE	M3	.A	.A	.A	.A	.A	.A	1
5459 80	KLEIDER- U. HOSENBUEGEL	1000 ST	8 695	7 369	7 579	8 956	9 236	8 444	7
5459 90	SONSTIGE HOLZWAREN	24 285	25 224	27 439	35
5459	INSGESAMT	38 512	40 759	41 941	.
5462 10	KORBWAREN (OHNE KORBMUEBEL)	ST	296 341	194 352	270 338	3 402	2 766	3 337	5
5462 90	KLEIN- U. KLEINST- U. SONSTIGE KORBWAREN	7 314	6 722	7 234	9
5462	INSGESAMT	10 716	9 488	10 571	.
5463 10	KORK U. KORKWAREN	T
5463 40	NATURKORK, BEARBEITET, KORKSTEIN U. KORKRESTSTOFFE	1000 ST	185 773	160 944	217 591	13 132	11 163	14 844	8
5463 70	KORKSTOFFEN (KORKEN)
5463	KORKWAREN (EINSCHL. PRESSKORKWA- REN) Z.B. KORKSCHNUEERE, DICHT- TUNGEN (OHNE SOLCHE FUER KRAFT- WAGEN U. -RAEDER)	6 984	5 459	5 913	4
5463	INSGESAMT	20 116	16 622	20 757	.
5464 10	STUHLROHR, ZUGERICHTET	T	.A	.A	.A
5464 50	DARUNTER ZUM ABSATZ BESTIMMT	T	.A	.A	.A	.A	.A	.A	1
5464	STROHWAREN (OHNE STROHUEETE)A	.A	.A	2
5464	INSGESAMT	242	481	267	.
5465 00	SCHILF- U. BASTFLECHTWAREN	462	181	376	3
5466 10	PINSEL, BUERSTEN U. BESEN (AUCH NATURSCHWAEEMME, BEARBEITET)	T	122	152	172
5466 32	ZUGERICHTETE NATUERLICHE BORSTEN, HAARE U. FASERN	T	109	139	112	5 728	6 822	6 581	6
5466 38	DARUNTER ZUM ABSATZ BESTIMMT	T
5466 32	PINSEL	1000 ST	5 319	4 871	5 271	9 826	9 322	9 096	14
5466 38	MALERPINSEL	1000 ST	104 901	76 592	87 899	15 178	19 107	19 665	16
5466 41	SONSTIGE PINSEL	1000 ST	3 271	3 620	4 720	12 499	10 337	12 777	15
5466 43	GROEBBUESTEN (EINSCHL. BESEN)	1000 ST	1 562	1 466	1 387	2 371	2 318	2 460	13
5466 45	AUS TIERISCHEN BORSTEN U. HAAREN	1000 ST	481	409	369	1 949	2 419	2 263	6
5466 47	AUS PFLANZLICHEN FASERN	1000 ST	10 081	8 663	9 432	19 622	16 696	19 902	2
5466 49	AUS METALLDRAECHTEN (AUCH STAHLBUERSTEN)	1000 ST	1 460	1 377	1 350	3 610	2 878	3 223	13
5466 51	AUS SYNTHETISCHEN BORSTEN	1000 ST	2 079	1 903	2 025	3 280	2 672	2 788	11
5466 55	ZAHNBUESTEN	1000 ST	33 066	25 813	34 504	25 956	18 312	23 655	7
5466 60	FARBROLLER	1000 ST	5 518	4 773	5 856	6 687	5 954	8 201	4
5466 70	BUERSTEN U. BESEN FUER TECHNISCHE ZWECKE	1000 ST	7 698	7 379	7 782	5 161	5 012	5 431	12
5466 81	AUS TIERISCHEN BORSTEN U. HAAREN	1000 ST	1 559	1 338	1 428	5 215	4 462	4 877	13
5466 83	AUS PFLANZLICHEN FASERN	1000 ST	8 208	8 264	8 189	17 910	18 694	18 695	14
5466 85	AUS METALLDRAECHTEN (AUCH STAHLBUERSTEN)	1000 ST	2 129	2 003	2 071	6 263	6 081	6 341	12
5466 87	AUS SYNTHETISCHEN BORSTEN	1000 ST	1 764	2 147	1 768	4 315	4 277	4 428	5
5466 89	AUS SONSTIGEM BESTECKUNGS- MATERIAL	1000 ST	.	.	.	3 924	3 010	3 990	7
5466 91	SONSTIGE PINSEL, BUERSTEN, BESEN U. VERWANDTE ARTEN (AUCH NATURSCHWAEEMME, BEARBEITET)	149 493	138 373	154 373	.
5466	INSGESAMT
5495 10	REPARATUREN AN HOLZMOEBELN (EINSCHL. KORB- MOEBELN)	1 160	1 709	733	41
5495 90	AN SONSTIGEN HOLZWAREN	7 333	10 635	7 739	88
5495	INSGESAMT	8 493	12 344	8 472	.

1) DIE ANGABEN IN M3 BEZIEHEN SICH AUF DEN TATSAECHLICHEN HOLZANTEIL AN DER FERTIGEN WARE.

10 PRODUKTION NACH QUETERARTEN UND QUETERKLASSEN

MELDE- NR	ERZEUGNIS	EINHEIT	M E N G E			W E R T I N 1000 DM			ANZAHL DER BETR.
			1984 1. VJ	1984 4. VJ	1985 1. VJ	1984 1. VJ	1984 4. VJ	1985 1. VJ	1985 1. VJ
5496 00	LOHNVEREDLUNGSARBEITEN AN ER- ZEUGNISSEN DIESER QUETERGRUPPE	10 393	9 082	8 183	20
5497 00	MONTAGEN VON ERZEUGNISSEN DIESER QUETERGRUPPE	29 652	36 697	28 881	75
	HOLZSCHLIFF, ZELLSTOFF, PAPIER UND PAPPE								
5511 00	HOLZSCHLIFF 1) DARUNTER ZUM ABSATZ BESTIMMT	T . T	347 302 .A	348 285 .A	353 699 .A	. .A	. .A	. .A	. 1
5517 00	PAPIER- U. PAPPERESTSTOFFE FUER DIE PAPIER- U. PAPPEHERSTELLUNG	T .	40 764	36 829	35 849
	PAPIERZELLSTOFF U. HALBZELL- STOFF 1)								
5521 12	SULFITZELLSTOFF AUS NADELHOLZ	T .	102 445	105 528	102 371
	DARUNTER ZUM ABSATZ BESTIMMT	T	.A	.A	.A	.A	.A	.A	5
5521 16	AUS LAUBHOLZ	T .	.A	.A	.A
	DARUNTER ZUM ABSATZ BESTIMMT	T	.A	.A	.A	.A	.A	.A	2
5521 90	SONST. PAPIERZELLSTOFF	T .	.A	.A	.A
	DARUNTER ZUM ABSATZ BESTIMMT	T
5521	INSGESAMT	T .	159 977	165 466	160 826
	DARUNTER ZUM ABSATZ BESTIMMT	T	28 238	29 042	25 465	29 246	36 093	31 383	.
5526 00	EDEL- U. KUNSTFASERZELLSTOFF 1)	T	44 621	38 530	38 294	55 873	56 662	57 093	4
5529 00	GEBLEICHTE LINTERS 1)	T .	.A	.A	.A
5531 00	ZEITUNGSDRUCKPAPIER	T .	172 213	178 631	189 296
	DARUNTER ZUM ABSATZ BESTIMMT	T	.A	.A	.A	.A	.A	.A	4
	DRUCK- U. SCHREIBPAPIER DRUCKPAPIER U.-KARTON, UNGEKLEBT HOLZHALTIG								
5532 22	ROLLENTIEF., ILLUSTRATIONS- U. ANDERES TIEFDRUCKPAPIER	T .	176 151	171 315	181 437
	DARUNTER ZUM ABSATZ BESTIMMT	T	.A	.A	.A	.A	.A	.A	10
5532 23	SONST. HOLZHALTIGES DRUCKPAPIER	T .	46 637	53 378	48 179
	DARUNTER ZUM ABSATZ BESTIMMT	T	46 637	53 378	48 179	59 783	82 332	72 064	13
5532 25	HOLZFREI	T .	186 012	148 153	161 218
	DARUNTER ZUM ABSATZ BESTIMMT	T	156 012	148 153	161 218	266 388	300 084	323 400	14
5532 31	LWC-PAPIER (LIGHT WEIGHT COATED)	T .	186 504	200 026	194 349
	DARUNTER ZUM ABSATZ BESTIMMT	T	186 504	200 026	194 349	315 991	365 681	368 990	4
5532 39	SONST. MASCHINENGESTRICHENES DRUCKPAPIER U. DRUCKKARTON, NOCH IN DER PAPIERMASCHINE GESTRICHEN	T . T	155 022 155 022	156 030 156 030	167 279 167 279	. 301 485	. 339 797	. 373 202	. 7
	DARUNTER ZUM ABSATZ BESTIMMT	T	155 022	156 030	167 279	301 485	339 797	373 202	7
5532 61	SCHREIBPAPIER U.-KARTON, UNGEKL. HOLZHALTIG	T .	30 563	27 624	28 517
	DARUNTER ZUM ABSATZ BESTIMMT	T	.A	.A	.A	.A	.A	.A	8
5532 65	HOLZFREI	T .	39 014	32 081	34 592
	DARUNTER ZUM ABSATZ BESTIMMT	T	.A	.A	.A	.A	.A	.A	8
5532	INSGESAMT	T .	789 903	788 607	815 571
	DARUNTER ZUM ABSATZ BESTIMMT	T	789 227	788 245	815 228	1 292 486	1 442 909	1 522 224	.
	KRAFTPAPIER (SULFAT- U. NATRON- KRAFTPAPIER)								
5533 10	KRAFTPAPIER	T .	23 943	22 120	23 115
	DARUNTER ZUM ABSATZ BESTIMMT	T	.A	.A	.A	.A	.A	.A	8
5533 20	KRAFTSACKPAPIER	T .	1 982
	DARUNTER ZUM ABSATZ BESTIMMT	T	.A	.	.	.A	.	.	.
5533 30	SEKUNDAKRAFTPAPIER	T .	.A
	DARUNTER ZUM ABSATZ BESTIMMT	T	.A	.	.	.A	.	.	.
5533 40	KABELPAPIER	T .	.A	.A	.A
	DARUNTER ZUM ABSATZ BESTIMMT	T	.A	.A	.A	.A	.A	.A	2
5533 50	ISOLIERPAPIER	T .	1 448	.A	.A
	DARUNTER ZUM ABSATZ BESTIMMT	T	1 448	1 295	1 530	3 784	4 366	4 810	5
5533 90	SONST. KRAFTPAPIER	T .	22 373	17 712	19 155
	DARUNTER ZUM ABSATZ BESTIMMT	T	.A	.A	.A	.A	.A	.A	8
5533	INSGESAMT	T .	53 094	42 567	45 932
	DARUNTER ZUM ABSATZ BESTIMMT	T	52 781	42 429	45 884	114 034	106 353	116 625	.
	PACKPAPIER (OHNE KRAFTPACKPAPIER U. OHNE WELLPAPPENPAPIER) PACKPAPIER, GANZ ODER UEBERWIE- GEND HERGESTELLT								
5534 11	AUS ALTPAPIER (AP)	T .	84 101	79 856	84 873
	DARUNTER ZUM ABSATZ BESTIMMT	T	73 333	71 595	78 232	60 424	66 709	74 681	29
5534 15	AUS ZELLSTOFF (ZP)	T .	40 897	42 992	43 424
	DARUNTER ZUM ABSATZ BESTIMMT	T	.A	.A	.A	.A	.A	.A	11
5534 50	BRIEFUMSCHLAGPAPIER, FARBIG	T .	.A	.A	.A
	DARUNTER ZUM ABSATZ BESTIMMT	T	6 840	7 149	7 350	11 578	13 990	13 900	5
5534 60	PERGAMENTERSATZ, PERGAMIN, PER- GAMENTERSATZ- U. PERGAMINAEHN- LICHES PAPIER	T .	.A	.A	.A
	DARUNTER ZUM ABSATZ BESTIMMT	T	11 811	10 598	11 206	29 610	28 244	30 288	4

1) AUF BASIS EINES TROCKENGESAMTES VON 90 VH (LUFTTROCKEN + LUTRO).

10 PRODUKTION NACH GUETERARTEN UND GUETERKLASSEN

MELDE- NR	ERZEUGNIS	EINHEIT	M E N G E			W E R T I N 1000 DM			ANZAHL DER BETR.
			1984 1. VJ	1984 4. VJ	1985 1. VJ	1984 1. VJ	1984 4. VJ	1985 1. VJ	1985 1. VJ
	SEIDENPAPIER (OHNE TECHNISCHE SPEZIALSEIDEN), GANZ ODER UEBERWIEGEND HERGESTELLT								
5534 72	AUS ALTPAPIER (AP-SEIDEN)	T *	3 860	3 180	3 732
	DARUNTER ZUM ABSATZ BESTIMMT	T	.A	.A	.A	.A	.A	.A	5
5534 77	AUS ZELLSTOFF (ZP-SEIDEN)	T *	9 447	9 195	9 807
	DARUNTER ZUM ABSATZ BESTIMMT	T	.A	.A	.A	.A	.A	.A	6
5534 99	SONST. PACKPAPIER	T *
	DARUNTER ZUM ABSATZ BESTIMMT	T
5534	INSGESAMT	T *	156 960	153 382	160 396
	DARUNTER ZUM ABSATZ BESTIMMT	T	144 271	143 686	152 062	169 452	186 064	198 350	.
	WELLPAPPENPAPIER								
	DECKENPAPIER								
5535 13	TESTLINER	T *	117 163	115 198	119 649
	DARUNTER ZUM ABSATZ BESTIMMT	T	111 585	108 193	.A	80 906	91 503	.A	14
5535 18	KRAFTLINER U. SONST. DECKEN- PAPIER	T *	12 469	13 523	11 925
	DARUNTER ZUM ABSATZ BESTIMMT	T	4 740	5 718	.A	3 396	4 737	.A	2
	WELLENPAPIER								
5535 55	AP-WELLENPAPIER (AP-WELLENSTOFF)	T *	194 384	185 348	180 613
	DARUNTER ZUM ABSATZ BESTIMMT	T	170 110	163 726	164 437	100 253	121 006	122 312	17
5535 58	HALBZELLSTOFF-WELLENPAPIER U. SONST. WELLPAPPENPAPIER	T *	70 618	67 782	74 876
	DARUNTER ZUM ABSATZ BESTIMMT	T	37 992	33 139	38 369	21 347	22 989	27 567	10
5535	INSGESAMT	T *	394 634	381 851	387 063
	DARUNTER ZUM ABSATZ BESTIMMT	T	324 427	310 776	323 659	205 902	240 235	254 582	.
	HYGIENEPAPIER								
5536 10	ZELLSTOFFWATTE (OFFENES VLIES)	T *	36 136	33 351	35 284
	DARUNTER ZUM ABSATZ BESTIMMT	T	.A	.A	.A	.A	.A	.A	2
	TISSUE								
5536 21	FUER TOILETTEPAPIER	T *	46 398	47 292	51 813
	DARUNTER ZUM ABSATZ BESTIMMT	T	11 212	11 384	10 492	21 956	26 093	26 424	3
5536 25	FUER ANDERE HYGIENEPAPIERE	T *	37 083	34 495	36 444
	DARUNTER ZUM ABSATZ BESTIMMT	T	.A	.A	.A	.A	.A	.A	3
	KREPP								
5536 71	FUER TOILETTEPAPIER	T *	12 093	10 295	10 874
	DARUNTER ZUM ABSATZ BESTIMMT	T	.A	.A	.A	.A	.A	.A	.
5536 75	FUER ANDERE HYGIENEPAPIERE	T *	17 506	17 530	16 541
	DARUNTER ZUM ABSATZ BESTIMMT	T
5536	INSGESAMT	T *	149 216	142 963	150 956
	DARUNTER ZUM ABSATZ BESTIMMT	T	28 428	30 043	24 905	55 957	67 916	59 725	.
	SONDERPAPIER								
5539 11	FLOR- U. DURCHSCHLAGPOST	T *	.A	.A	.A
	DARUNTER ZUM ABSATZ BESTIMMT	T	.A	.A	.A	.A	.A	.A	2
5539 31	OPAKES U. TRANSPARENTES ZEICHEN- PAPIER, AUCH BUCHUNGSTRANSPA- RENTPAPIER	T *	.A	.A	.A
	DARUNTER ZUM ABSATZ BESTIMMT	T	2 490	2 366	2 512	19 833	18 610	19 147	6
5539 35	WERTZEICHEN-, BANKNOTEN- U. DOKUMENTENPAPIER	T *	.A	.A	.A
	DARUNTER ZUM ABSATZ BESTIMMT	T	.A	.A	.A	.A	.A	.A	4
5539 39	SONST. FEIN- U. NORMALPAPIER ZU SCHREIB- U. DRUCKZWECKEN	T *	.A	.A	.A
	DARUNTER ZUM ABSATZ BESTIMMT	T	21 140	17 808	20 838	59 363	52 325	61 920	11
5539 41	KONDENSATORENPAPIER	T *	780	614	641
	DARUNTER ZUM ABSATZ BESTIMMT	T	780	614	641	9 505	7 856	8 410	3
5539 43	CARBONROHPAPIER	T *	1 368	1 289	1 672
	DARUNTER ZUM ABSATZ BESTIMMT	T	1 368	1 289	1 672	3 167	3 845	4 849	5
5539 51	TAPETENROHPAPIER ALLER ART	T *	24 152	.A	.A
	DARUNTER ZUM ABSATZ BESTIMMT	T	24 152	22 331	24 201	44 197	40 753	44 055	5
5539 55	STREICHROHPAPIER U. -KARTON (NICHT GEGAUTSCHT)	T *	51 097	58 884	50 637
	DARUNTER ZUM ABSATZ BESTIMMT	T	.A	.A	.A	.A	.A	.A	2
	KARTON, UNGEKLEBT 1)								
5539 62	HOLZHALTIG	T *	929	1 027	786
	DARUNTER ZUM ABSATZ BESTIMMT	T	929	1 027	786	1 943	2 558	1 920	3
5539 64	HOLZFREI	T *	1 569	2 060	2 451
	DARUNTER ZUM ABSATZ BESTIMMT	T	1 569	2 060	2 451	4 069	5 823	7 266	6
	KARTON, GEKLEBT								
5539 66	HOLZHALTIG	T *	6 266	5 323	4 867
	DARUNTER ZUM ABSATZ BESTIMMT	T	6 266	5 323	4 867	17 668	15 652	14 564	5
5539 67	HOLZFREI	T *	2 963	2 385	2 987
	DARUNTER ZUM ABSATZ BESTIMMT	T	2 963	2 385	2 987	9 391	7 795	10 780	6
5539 84	FILTRIERPAPIER	T *	20 488	20 326	20 928
	DARUNTER ZUM ABSATZ BESTIMMT	T	8 001	7 438	7 754	31 312	31 847	34 965	6
5539 91	TECHNISCHE SPEZIALSEIDEN (OHNE SEIDENPAPIER)	T *	.A	.A	.A
	DARUNTER ZUM ABSATZ BESTIMMT	T	.A	.A	.A	.A	.A	.A	3
5539 98	SONST. SONDERPAPIER	T *	101 804	105 258	112 170
	DARUNTER ZUM ABSATZ BESTIMMT	T	93 484	96 789	104 171	337 423	372 138	408 416	32
5539	INSGESAMT	T *	239 140	244 032	249 631
	DARUNTER ZUM ABSATZ BESTIMMT	T	187 890	189 299	196 092	615 563	651 071	708 574	.
	MASCHINENKARTON								
5541 10	RONDDACHPAPPE (EINSCHL. FILZ- U. WOLFFILZPAPPE)	T *	10 951	10 719	8 869
	DARUNTER ZUM ABSATZ BESTIMMT	T	10 951	10 719	8 869	7 645	7 492	6 513	4
	MASCHINENGESTRICHER KARTON, NOCH IN DER PAPIERMASCHINE GESTRICHEN								
5541 31	CHROMOKARTON	T *	32 637	29 133	34 531
	DARUNTER ZUM ABSATZ BESTIMMT	T	32 637	29 133	34 531	51 051	48 891	59 553	6
5541 39	SONSTIGER KARTON	T *	78 385	77 464	80 803
	DARUNTER ZUM ABSATZ BESTIMMT	T	.A	.A	.A	.A	.A	.A	7
5541 50	CHROMODERSATZKARTON	T *	7 571	6 346	7 719
	DARUNTER ZUM ABSATZ BESTIMMT	T	7 571	6 346	7 719	11 187	8 945	12 311	5

1) OHNE POSTALISCHEN U.A. GRAFISCHEN KARTON.

10 PRODUKTION NACH QUETERARTEN UND QUETERKLASSEN

MELDE- NR	ERZEUGNIS	EINHEIT	M E N G E			W E R T I N 1000 DM			ANZAHL DER BETR.	
			1984	1984	1985	1984	1984	1985		
			1. VJ	4. VJ	1. VJ	1. VJ	4. VJ	1. VJ		
ANDERER MASCHINENKARTON										
5541 71	DUPLEX- U. TRIPLEXKARTON	T *	62 587	57 043	66 450
	DARUNTER ZUM ABSATZ BESTIMMT	T	57 637	53 581	62 903	60 671	53 873	72 320	12	.
5541 73	HOLZKARTON (MASCHINENHOLZPAPPE)	T *	13 342	12 052	13 651
	DARUNTER ZUM ABSATZ BESTIMMT	T	5 879	4 843	5 837	6 277	5 250	6 419	6	.
5541 74	GEDECKTER GRAUKARTON	T *	93 464	90 078	93 493
	DARUNTER ZUM ABSATZ BESTIMMT	T	73 742	72 856	69 778	65 464	68 524	66 769	18	.
5541 75	UNGEDECKTER GRAU- U. BEHAELTER- KARTON	T *	62 927	56 017	63 259
	DARUNTER ZUM ABSATZ BESTIMMT	T	.A	.A	.A	.A	.A	.A	7	.
5541 77	BRAUNSCHLIFF- U. BRAUNKARTON	T *	2 092	1 470	1 027
	AUCH MASCHINENLEDERPAPPE	T	.A	.A	.A	.A	.A	.A	2	.
5541 79	SONST. MASCHINENKARTON	T *	20 465	25 348	25 377
	DARUNTER ZUM ABSATZ BESTIMMT	T	19 903	24 817	24 911	25 016	31 142	31 388	5	.
5541	INSGESAMT	T *	384 421	365 670	395 079
	DARUNTER ZUM ABSATZ BESTIMMT	T	335 931	324 418	342 559	350 008	351 910	392 560	.	.
WICKELPAPPE										
5545 10	WICKELPAPPE	T *	9 238	8 506	8 506
	DARUNTER ZUM ABSATZ BESTIMMT	T	8 695	7 753	8 018	8 062	7 609	7 918	11	.
5545 40	HARTPAPPE	T *	9 514	7 480	8 973
	DARUNTER ZUM ABSATZ BESTIMMT	T	.A	.A	.A	.A	.A	.A	7	.
5545 70	PRESSSPAN (GEGAUTSCHT U. GEKLEBT)	T *	1 522	1 942	1 625
	DARUNTER ZUM ABSATZ BESTIMMT	T	.A	.A	.A	.A	.A	.A	4	.
5545	INSGESAMT	T *	20 274	17 928	19 104
	DARUNTER ZUM ABSATZ BESTIMMT	T	18 099	15 972	17 246	38 001	32 993	38 578	.	.
PAPIER, KARTON, PAPPE, AUSSERHALB DER PAPIERMASCHINE GESTRICHEN U. BEKLEBTE PAPPE										
5571 11	KUNSTDRUCK- U. CHROMOPAPIER U. -KARTON, GESTRICHEN	T *	30 564	28 858	29 222
	DARUNTER ZUM ABSATZ BESTIMMT	T	30 564	28 858	29 222	73 444	72 853	76 093	6	.
5571 13	SONST. GESTRICHENES PAPIER	T *
	DARUNTER ZUM ABSATZ BESTIMMT	T	11	.
5571 15	KARTON, PAPPE, SONST. ART, GESTRICHEN	T *	4 068	4 795	4 332
	DARUNTER ZUM ABSATZ BESTIMMT	T	4 068	4 795	4 332	23 878	29 777	26 706	2	.
5571 41	PAPIER, KUNSTSTOFFBESCHICHTET	T *	11 470	10 443	11 941
	DARUNTER ZUM ABSATZ BESTIMMT	T	.A	.A	.A	.A	.A	.A	16	.
5571 45	KARTON U. PAPPE, KUNSTSTOFF- BESCHICHTET	T *	2 524	2 699	2 778
	DARUNTER ZUM ABSATZ BESTIMMT	T	.A	.A	.A	.A	.A	.A	5	.
5571 70	BEKLEBTE PAPPE	T *	2 841	3 478	4 324
	DARUNTER ZUM ABSATZ BESTIMMT	T	.A	.A	.A	.A	.A	.A	3	.
5571	INSGESAMT	T *	51 467	50 273	52 997
	DARUNTER ZUM ABSATZ BESTIMMT	T	49 464	47 495	49 250	166 172	167 773	180 459	.	.
5575 00	ECHT PERGAMENTPAPIER	T *	4 868	4 605	4 112
	DARUNTER ZUM ABSATZ BESTIMMT	T	4 868	4 605	4 112	17 489	16 450	15 037	3	.
5596 00	LOHNVEREDLUNGSARBEITEN AN HOLZ- SCHLIFF, ZELLSTOFF, PAPIER U. PAPPEA	.A	.A	3	.
PAPIER- U. PAPPEWAREN										
5611 00	TAPETEN AUS PAPIER (AUCH KUNST- STOFFBESCHICHTET, METALLISIERT, MIT TEXTILIEN KASCHIERT U.AE.) 111000 ROLLEN		32 034	27 158	29 836	178 796	150 400	161 511	25	.
5612 00	LAMPENSCHIRME ALLER ART	1000 ST	280	364	245	6 049	6 628	5 290	7	.
5613 00	ANDERE ERZEUGNISSE AUS PAPIER U. PAPPE FUER DIE GEBAEUDEINNAUS- STATTUNG Z.B. LINKRUSTA, BUNT- GLASPAPIER
5622 00	WACHSPAPIER U. WASSERDICHTS PACK- STOFFE	T	15 807	14 042	14 046	51 590	45 772	47 289	18	.
GUMMIERTE PAPIERE U. PAPPEN (OHNE BRIEFUMSCHLAEGE, ETIKETTEN, SIEGELMARKEN, KLEBEECKEN U.AE.)										
5623 10	GUMMIERTE PAPIERE U. PAPPEN (EINSCHL. GUMMIERTER TELE- GRAFENROLLEN), ZUGESCHNITTEN IN ROLLEN ODER BOGEN	T	10 375	10 186	11 709	34 352	34 031	39 980	5	.
5623 50	KLEBESTREIFEN AUS PAPIER	T	6	.
5623 70	FUGENLEIM- (FURNIER-) PAPIER	T	4 398	3 685	3 939	16 442	13 953	15 251	1	.
5623	INSGESAMT	T	14 773	13 871	15 648	50 795	47 984	55 231	.	.
SELBSTKLEBENDE PAPIERE U. PAPPEN (OHNE BRIEFUMSCHLAEGE, ETIKET- TEN, SIEGELMARKEN, KLEBEECKEN U.AE.)										
5624 10	SELBSTKLEBENDE PAPIERE U. PAP- PEN, ZUGESCHNITTEN, IN ROLLEN U. BOGEN	T	.A	.A	.A	.A	.A	.A	6	.
5624 50	KLEBEBAENDER AUS PAPIER	T	.A	.A	.A	.A	.A	.A	2	.
5624	INSGESAMT	T	2 339	2 475	2 493	15 013	13 654	14 354	.	.

1) GROSS-ROLLEN (10,05 M X 0,56 M).

10 PRODUKTION NACH GUETERARTEN UND GUETERKLASSEN

MELDE- NR	ERZEUGNIS	EINHEIT	M E N G E			W E R T I N 1000 DM			ANZAHL DER BETR.
			1984 1. VJ	1984 4. VJ	1985 1. VJ	1984 1. VJ	1984 4. VJ	1985 1. VJ	
	PAPIERE FUER TECHNISCHE ZWECKE (OHNE DETAILZEICHENPAPIER U. SONSTIGES TECHNISCHES ZEICHEN- PAPIER)								
5627 10	OEL- U. LICHTPAUSPAPIER (OHNE FOTOGRAFISCHE PAPIERE, WACHS- SCHICHT- U. LAMPENSCHIRMROH- PAPIER U.AE.)	T	3 787	2 909	3 038	36 616	30 596	32 778	4
5627 80	MILLIMETER-, REGISTRIER-, LOGA- RITHMEN- U.AE. PAPIERE, IN ROLLEN U. BOGEN	T	1 513	1 501	1 544	15 311	15 417	16 937	5
5627 90	SONSTIGE PAPIERE FUER TECH- NISCHE ZWECKE	T	377	398	432	3 840	3 729	4 054	6
5627	INSGESAMT	T	5 677	4 808	5 014	55 767	49 742	53 769	.
	GESCHAFTSBUECHER, BUEROHILFSMIT- TEL, LERNMITTEL U. KALENDER								
5631 10	GESCHAFTSBUECHER, REGISTER, QUITTUNGS- U.AE. BUECHER	T	843	974	1 078	14 449	13 627	15 778	17
5631 20	NOTIZBUECHER U. -BLOECKE (OHNE KALENDARIUM)	T	2 512	2 553	2 643	10 805	11 259	12 477	18
5631 30	DURCHSCHREIBEBUECHER	T	1 053	1 084	1 033	9 784	9 630	10 654	6
5631 40	SYSTEM-BUCHUNGSMITTEL	T	427	466	299	6 049	6 017	4 158	8
5631 50	ORDNER, SCHNELLEFTER, AKTEN- DECKEL, EINBAENDE	T	22 784	21 521	21 931	101 186	89 429	94 692	25
5631 60	BRIEFORDNER-, KARTEI-, ABLAGE- U. DOKUMENTENKAESEN, SICHT- KARTEIEN	T	963	1 407	1 120	6 927	10 445	8 553	8
5631 70	LERNMITTEL	T	11 285	10 881	10 466	54 237	63 411	55 838	9
5631 81	KALENDER (OHNE WANDKALENDER)	T	769	5 034	1 100	11 007	61 317	14 715	15
5631 85	TASCHENKALENDER	T	769	5 034	1 100	11 007	61 317	14 715	15
5631 90	TISCH-, UMSTECK- U. SONSTIGE TERMINKALENDER	T	180	2 304	247	2 205	26 905	3 789	14
5631	SONSTIGE PAPIER- U. PAPPEWAREN FUER DEN BUERO- U. GESCHAFTS- BEDARF	T	2 268	2 393	2 369	11 322	12 239	11 422	18
5631	INSGESAMT	T	43 084	48 617	42 286	227 970	304 278	232 076	.
	BRIEFUMSCHLAEGE, BRIEFBLOECKE, PAPIERAUSSTATTUNGEN								
5633 20	BRIEFUMSCHLAEGE, -MUELLEN, -TASCHEN (OHNE BEDRUCKTE)	T	24 571	24 205	38 181	123 472	125 851	138 111	44
5633 30	BRIEF- U. SCHREIBBLOECKE, EIN- STUECKBRIEFE, BRIEFKARTEN	T	2 960	2 865	3 033	11 658	11 540	12 430	10
5633 70	PAPIERAUSSTATTUNGEN Z.B. ZUSAM- MENSTELLUNG VON BRIEFUM- SCHLAEGEN U. -BLOECKEN IN SCHACHTELN, TASCHEN U.AE.	T	1 838	1 866	1 628	17 228	16 485	14 094	15
5633	INSGESAMT	T	29 369	28 936	42 842	152 358	153 876	164 635	.
5651 00	PAPIERSAECKE	T	48 839	43 788	46 428	136 075	127 844	138 180	31
	TUETEN UND BEUTEL, GANZ ODER UEBERWIEGEND AUS PAPIER								
5652 10	SPITZTUETEN, KREUZBOGENBEUTEL, FLACH- U. SEITENFALTBEUTEL, BLOCKBOGEN- U. FLACHBEUTEL U.AE.	T	20 080	20 872	21 718	94 652	99 844	102 852	68
5652 50	TRAGBEUTEL U. TRAGTASCHEN	T	1 699	1 685	1 558	6 731	6 523	6 723	10
5652	INSGESAMT	T	21 779	22 557	23 276	101 383	106 366	109 575	.
	WELLPAPPE (AUCH BEDRUCKT)								
5654 10	WELLPAPPE, IN ROLLEN U. BOGEN (EINSCHL. ZUSCHNITTEN)	T	472 427	433 811	462 936
5654 50	DARUNTER ZUM ABSATZ BESTIMMT	T	63 574	62 518	65 713	74 305	81 448	87 215	55
5654	ERZEUGNISSE AUS WELLPAPPE	T	533 730	493 425	544 689	819 171	846 847	942 081	150
5654	INSGESAMT	T	597 304	555 943	610 402	893 476	928 295	1 029 296	.
	VERPACKUNGSMITTEL AUS KARTON U. VOLLPAPPE (AUCH BEDRUCKT), DIS- PLAYS, ETUIS U.AE.								
5656 10	SCHACHTELN, ZUSCHNITTE U. AN- DERE PACKMITTEL FUER FLUESSIG- KEITEN	T	45 140	40 733	50 075	198 697	178 981	221 929	11
5656 20	SCHACHTELN, ZUSCHNITTE U. AN- DERE PACKMITTEL, DEREN WERK- STOFF DURCH UEBERZIEHEN, PRAE- GEN USW. VEREDELT IST Z.B. LUXUSKARTONAGEN	T	20 882	15 223	15 318	57 227	53 675	53 352	52
5656 30	ANDERE SCHACHTELN, ZUSCHNITTE U. PACKMITTEL	T	124 356	117 375	123 503	409 147	400 161	441 218	136
5656 40	AUS KARTON	T	73 688	66 593	73 014	141 469	130 671	147 321	108
5656 70	AUS VOLLPAPPE	T	13 174	12 830	13 448	42 705	43 163	44 993	37
5656 80	DISPLAYS AUS KARTON U. VOLLPAPPE	T	287	337	303	4 951	6 583	5 129	14
5656	ETUIS	T	277 527	252 791	275 661	854 196	813 232	913 942	.
	HARTPAPIERWAREN FUER VERPACKUNGS- ZWECKE								
5661 10	ZYLINDRISCHE MUELSEN U. ROHRE Z.B. VERSANDROHRE, AUFWICKEL- MUELSEN FUER HAUSHALTSPOLIEN	T	31 464	31 308	32 661	57 255	60 408	65 510	23
5661 50	FAESSER, TROMMELN, DOSEN, EIMER U. AE.	T	21 555	17 833	22 261	51 380	45 221	52 895	16
5661 70	VERPACKUNGSBECHER (EINSCHL. TRINKBECHER) (AUCH IMPRAEG- NIERT U. BESCHICHTET)	T	1 315	883	1 117	7 910	5 960	7 426	3
5661	INSGESAMT	T	54 334	50 024	56 039	116 545	111 588	125 831	.

10 PRODUKTION NACH QUETERARTEN UND QUETERKLASSEN

MELDE- NR	ERZEUGNIS	EINHEIT	M E N G E			W E R T I N 1000 DM			ANZAHL DER BETR.
			1984 1. VJ	1984 4. VJ	1985 1. VJ	1984 1. VJ	1984 4. VJ	1985 1. VJ	1985 1. VJ
	ANDERE HARTPAPIERWAREN, STANZ- U. PRAEGEERZEUGNISSE AUS PAPIER U. PAPPE								
5665 10	HARTPAPIERWAREN FUER HAUS- U. KUECHENBEDARF Z.B. PAPPSCHALEN U. -TELLER	T	9 808	8 148	9 609	32 095	26 961	31 312	11
5665 50	BIERGLASUNTERSETZER	T	4 989	4 732	4 913	9 530	8 893	9 179	4
5665 90	SONSTIGE HARTPAPIERWAREN. STANZ- U. PRAEGEERZEUGNISSE AUS PAPIER U. PAPPE, Z.B. PAPP- SCHEIBEN, SCHUMBESTANDTEILE	T	16 357	18 150	19 809	64 750	61 684	67 772	35
5665	INSGESAMT	T	31 154	31 030	34 331	106 374	97 138	108 263	.
5671 00	BUCHBINDERISCH HERGESTELLTE KATA- LOGE, WERBEDRUCKSACHEN, BUECHER, BROSCHUEREN, ZEITSCHRIFTEN, VER- PACKUNGS- U. AUSSTATTUNGSDRUCK- SACHEN, WANDKALENDER U.AE. 1)	106 321	132 278	121 548	107
	ANDERE BUCHBINDERISCH HERGESTELL- TE ERZEUGNISSE 2)								
5673 10	ALBEN U. MAPPEN ALLER ART, RINGBUECHER	T	2 127	1 964	2 547	25 470	20 972	27 877	22
5673 90	SONSTIGE BUCHBINDERISCH HER- GESTELLTE ERZEUGNISSE	57 640	57 207	54 120	68
5673	INSGESAMT	83 110	78 179	81 997	.
	ZELLSTOFFWATTE-, FILTRIERPAPIER- U. KREPPAPIERWAREN								
	ZELLSTOFFWATTWAREN								
	HYGIENISCHE PAPIERWAREN								
5681 11	BINDEN, TAMPONS	T	6 886	5 546	7 042	98 764	80 389	95 529	9
5681 12	WINDELN, WINDELEINLAGEN	T	74 200	65 672	74 956	338 166	321 360	376 678	10
5681 13	PAPIERTASCHENTUECHER U. TUECHER ZUR KÖRPERPFLEGE	T	28 541	25 967	30 202	109 102	106 124	126 399	14
5681 15	MEHRLAGIGE ZELLTUCHSERVIETTEN U. -TUECHER FUER DEN HAUSHALT (AUCH IN ROLLEN)	T	19 992	18 361	22 881	75 311	73 419	91 747	11
5681 17	TOILETTEPAPIER AUS ZELLSTOFF- WATTE (TISSUE) IN ROLLEN U. PAECKCHEN	T	58 436	56 149	59 884	165 354	167 840	186 670	12
5681 19	SONSTIGE ZELLSTOFFWATTWAREN	T	5 260	6 490	6 352	19 133	26 510	25 981	8
5681 30	FILTRIERPAPIERWAREN	T	11 673	12 665	12 120	94 259	92 496	100 720	11
	KREPPAPIERWAREN								
5681 51	HAUS-, BETT- U. TISCHWAESCHE	T	16 840	17 191	17 828	60 114	60 254	63 449	10
5681 53	KREPPTOILETTEPAPIER IN ROLLEN, PAECKCHEN U.AE.	T	16 715	13 999	15 030	26 540	22 903	26 421	7
5681 59	SONSTIGE KREPPAPIERWAREN	T	4 431	4 154	4 495	15 126	14 384	16 256	6
5681	INSGESAMT	T	242 974	226 194	250 790	1 001 868	965 679	1 109 750	.
5682 00	ROLLEN, SPULEN, HUELSEN (AUCH SPINDELN) FUER DIE TEXTIL- INDUSTRIE	T	4 567	4 848	4 948	11 506	12 286	12 860	11
	ETIKETTEN, SIEGELMARKEN, KLEBE- ECKEN U.AE.								
5683 10	ETIKETTEN, SIEGELMARKEN U. ANHAENGER	T	4 542	5 179	5 135	65 738	74 771	74 945	29
5683 50	KLEBEECKEN, KLEBEFALZE, FOTO- ECKEN U.AE.	T
5683	INSGESAMT	T	4 542	5 179	5 135	65 738	74 771	74 945	.
	KASSEN- U. BUCHUNGSROLLEN, END- LOSPAPIERE (UNBEDRUCKT), GESCHENKPAPIERE U.AE.								
5684 10	KASSEN-, BUCHUNGS- U. TELE- GRAFENROLLEN (OHNE GUMMIERTE)	T	5 336	6 032	6 161	23 935	27 568	28 656	14
5684 50	ENDLOSPAPIERE (UNBEDRUCKT)	T	3 326	3 142	3 296	8 897	9 019	9 539	6
5684 70	GESCHENKPAPIER, PACK- U. EIN- SCHLAGPAPIER MIT FARBIGEN DESSINS ODER EINFARBIG BE- DRUCKT, IN ROLLEN ODER BOGEN	T	7 475	9 820	8 130	35 078	60 037	41 107	26
5684	INSGESAMT	T	16 137	18 994	17 587	67 910	96 624	79 302	.
5685 00	KARNEVALS- U. FESTARTIKEL	T	2 879	2 839	2 952	24 436	28 789	26 034	19
	ZIGARETTENPAPIER								
5686 10	ZIGARETTENPAPIER, ZUGESCHNITTEN, IN BLAETTCHEN, PAECKCHEN, HUEL- SEN U. BUECHEL 2)	T	1 580	1 426	1 256	32 753	24 165	26 184	4
5686 50	MUNDSTUECKPAPIER, FILTERMUEL- UNGSPAPIER U.AE., PAPIER FUER DIE ZIGARETTENINDUSTRIE, ZUGE- SCHNITTEN	T	1 240	1 133	1 051	10 583	9 840	10 777	4
5686	INSGESAMT	T	2 820	2 559	2 307	43 336	34 005	36 961	.
	KUNST- U. DEKORATIONSBLUMEN								
5687 10	NATUERLICHE BLUMEN U. ZIER- PFLANZEN, BEARBEITETA	.A	.A	3
	ANDERE KUNST- U. DEKORATIONS- BLUMEN								
5687 51	AUS PAPIER U. PAPPE	5 244	13 361	5 722	5
5687 59	AUS SONSTIGEM MATERIALA	.A	.A	2
5687	INSGESAMT	8 274	20 643	12 733	.

1) BUCHBINDERISCHE LOHNARBEITEN (Z.B. BINDEN, HEFTEN VON DRUCKERZEUGNISSEN) SIND MIT DER VOM AUFTRAGGEBER GEZAHLTEN VERGÜTUNG BEWERTET. 2) PRODUKTIONSWERT OHNE VERBRAUCHSSTEUER FUER ZIGARETTENHUELSEN UND -BUECHEL.

10 PRODUKTION NACH GUETERARTEN UND GUETERKLASSEN

MELDE- NR	ERZEUGNIS	EINHEIT	M E N G E			W E R T I N 1000 DM			ANZAHL DER BETR.
			1984	1984	1985	1984	1984	1985	
			1. VJ	4. VJ	1. VJ	1. VJ	4. VJ	1. VJ	
5689 00	SONSTIGE ERZEUGNISSE AUS PAPIER U. PAPPE Z.B. PAPIERWOLLE, MALER- SCHABLONEN, SCHNITT- U. AB- PLAETTMUSTER	T	4 902	6 105	4 352	38 416	49 854	36 657	31
	PAPIER- U. PAPPEWAREN	8 935	8 974	9 665	19
	DRUCKEREIERZEUGNISSE, VERVIEL- FAELTIGUNGEN								
	GESCHAFTSPAPIERE U.AE. DRUCK- SACHEN								
	EINZELFORMULARE (AUCH SAETZE), DRUCKSACHEN, WERTPAPIERE U.AE.								
5711 13	HOCHDRUCK	256 141	309 438	272 559	743
5711 14	FLACHDRUCK 1)	310 536	369 060	336 978	827
5711 15	TIEFDRUCKA	.A	.A	7
	ENDLOSFORMULARE (AUCH SAETZE)								
5711 33	HOCHDRUCK	120 863	122 837	132 954	82
5711 34	FLACHDRUCK 1)	186 987	196 580	212 000	99
5711 35	TIEFDRUCKA	.A	.A	1
5711	INSGESAMT	918 828	1 040 242	1 000 406	.
	KATALOGE U. WERBEDRUCKSACHEN								
	VERSANDHAUSKATALOGE								
5712 23	HOCHDRUCK	12 884	13 037	11 853	50
5712 24	FLACHDRUCK 1)	67 127	85 464	83 584	136
5712 25	TIEFDRUCK	167 088	175 109	183 756	19
	REISEKATALOGE U. SONSTIGE KATALOGE								
5712 43	HOCHDRUCK	1 207	2 325	1 190	16
5712 44	FLACHDRUCK 1)	57 723	89 739	65 897	131
5712 45	TIEFDRUCK	4 728	26 452	2 384	4
	WERBEDRUCKSACHEN								
5712 73	HOCHDRUCK	83 140	93 095	80 818	283
5712 74	FLACHDRUCK 1)	664 832	826 939	771 731	834
5712 75	TIEFDRUCK	112 945	129 257	119 854	20
5712	INSGESAMT	1 171 674	1 441 418	1 321 067	.
	BUECHER U. BROSCHUEREN								
5713 03	HOCHDRUCK	43 396	57 808	42 274	169
5713 04	FLACHDRUCK 1)	517
5713 05	TIEFDRUCK	336 299	423 444	373 575	7
5713	INSGESAMT	379 695	481 252	415 849	.
	ZEITUNGEN								
5714 02	HOCHDRUCK	723 042	732 630	679 092	247
5714 04	FLACHDRUCK 1)	312 203	410 924	398 246	172
5714 05	TIEFDRUCK	4 301	6 002	5 017	7
5714	INSGESAMT	1 039 545	1 149 556	1 082 355	.
	ZEITSCHRIFTEN								
5715 03	HOCHDRUCK	85 388	93 272	82 400	148
5715 04	FLACHDRUCK 1)	260 085	316 311	286 689	446
5715 05	TIEFDRUCK	495 164	531 349	486 911	26
5715	INSGESAMT	840 636	940 932	856 000	.
	VERPACKUNGS- U. AUSSTATTUNGS- DRUCKSACHEN								
5716 03	HOCHDRUCK	73 224	75 611	77 448	132
5716 04	FLACHDRUCK 1)	168 857	168 934	172 914	239
5716 05	TIEFDRUCK	92 371	82 137	98 122	24
5716	INSGESAMT	334 452	326 682	348 484	.
	WANDKALENDER, BILDDRUCKE U. KARTEN								
	WANDKALENDER								
5717 13	HOCHDRUCK	3 655	9 030	3 826	8
5717 14	FLACHDRUCK 1)	10 575	72 767	19 613	64
5717 15	TIEFDRUCK	1 958	6 253	2 131	5
	BILDDRUCKE U. KARTEN								
5717 53	HOCHDRUCK	2 512	3 624	2 523	39
5717 54	FLACHDRUCK 1)	43 877	50 826	46 560	99
5717 55	TIEFDRUCK	8 090	7 056	774	3
5717	INSGESAMT	70 667	149 556	75 427	.
	KARTOGRAPHISCHE ERZEUGNISSE								
5718 03	HOCHDRUCK
5718 04	FLACHDRUCK 1)A	.A	.A	27
5718 05	TIEFDRUCKA	.A	.A	1
5718	INSGESAMT	14 149	14 568	14 502	.
	SONSTIGE DRUCKERZEUGNISSE								
5719 03	HOCHDRUCK	12 492	12 795	13 110	48
5719 04	FLACHDRUCK 1)	75 605	75 171	69 741	131
5719 05	TIEFDRUCK	50 340	47 015	47 463	12
5719	INSGESAMT	138 437	134 981	130 314	.
5751 00	REPROGRAPHISCHE PRODUKTE	15 756	16 193	15 627	53
5753 00	BELICHTETE U. ENTWICKELTE MIKRO- FILME	1 566	1 881	2 729	5

1) EINSCHL. LICHT- U. SIEBDRUCK SOWIE KLEIN-OFFSETDRUCK.

10 PRODUKTION NACH GUETERARTEN UND GUETERKLASSEN

MELDE- NR	ERZEUGNIS	EINHEIT	M E N G E			W E R T I N 1000 DM			ANZAHL DER BETR.
			1984 1. VJ	1984 4. VJ	1985 1. VJ	1984 1. VJ	1984 4. VJ	1985 1. VJ	
DRUCKFORMEN U. REPRODUKTIONEN FUER DRUCKTECHNIKEN									
5755 10	HOCHDRUCK-DRUCKFORMEN	32 581	27 229	26 612	81
5755 40	FLACHDRUCKREPRODUKTIONEN U. DRUCKPLATTEN	151 505	169 030	173 255	238
5755 70	TIEFDRUCKREPRODUKTIONEN U. TIEFDRUCKZYLINDER	10 001	9 914	9 248	13
5755	INSGESAMT	194 086	206 173	209 115	.
5759 00	SATZ (BLEI-, FOTO- U. SCHREIB- SATZ)	43 119	50 054	47 903	132
5796 00	LOHNVEREDLUNGSARBEITEN AN DRUCK- EREIERZEUGNISSEN U. VERVIEL- FAELTUNGEN	9 084	9 831	9 786	35
KUNSTSTOFFERZEUGNISSE									
FOLIEN A. KUNSTSTOFF BIS 1,0 MM EINZELFOLIEN (AUCH MEHRSCHICHTIG AUS DEN GLEICHEN KUNSTSTOFFEN) SOWIE FOLIENSCHLAEUCHE (OHNE ROMFOLIEN U. FOLIEN AUS REGENE- RIERTER ZELLULOSE)									
5811 21	AUS HOCHDRUCK-POLYÄTHYLEN	T	160 832	147 327	161 517
	DARUNTER ZUM ABSATZ BESTIMMT	T	88 689	78 982	88 569	307 120	271 969	300 004	71
5811 22	AUS NIEDERDRUCK-POLYÄTHYLEN	T	9 443	8 506	10 520
	DARUNTER ZUM ABSATZ BESTIMMT	T	6 250	5 806	7 156	26 640	21 731	25 439	20
	AUS POLYPROPYLEN								
	UNVERSTRECKT								
5811 23	BIS 0,1 MM DICKE	T	.A	.A	.A
	DARUNTER ZUM ABSATZ BESTIMMT	T	6 881	6 747	6 755	30 571	31 685	28 959	14
5811 24	UEBER 0,1 MM BIS 1MM DICKE	T	.A	.A	.A
	DARUNTER ZUM ABSATZ BESTIMMT	T	1 291	1 450	1 562	5 454	6 223	7 025	7
5811 25	VERSTRECKT	T	7 857	8 782	9 083
	DARUNTER ZUM ABSATZ BESTIMMT	T	7 443	8 192	8 352	59 371	66 551	70 150	6
5811 26	AUS POLYSTYROL U. STYROL- MISCHPOLYMERISATEN	T	18 644	14 981	19 022
	DARUNTER ZUM ABSATZ BESTIMMT	T	4 098	2 983	3 850	18 078	13 834	16 781	13
	AUS PVC								
5811 27	HART, OHNE WEICHMACHERZUSATZ	T	48 301	49 349	49 465
	DARUNTER ZUM ABSATZ BESTIMMT	T	45 972	47 291	47 128	201 206	215 688	215 587	23
5811 28	WEICH, MIT WEICHMACHERZUSATZ	T	32 177	32 619	32 662
	DARUNTER ZUM ABSATZ BESTIMMT	T	30 551	31 019	31 014	184 987	185 951	184 446	25
5811 29	AUS SONST. KUNSTSTOFF	T	15 105	14 591	15 114
	DARUNTER ZUM ABSATZ BESTIMMT	T	13 246	12 646	12 883	194 478	196 286	178 727	24
5811 40	VERBUNDFOLIEN, MEHRSCHICHTIG AUS VERSCHIEDENEN KUNSTSTOFF- EINZELFOLIEN	T	19 890	18 482	19 457
	DARUNTER ZUM ABSATZ BESTIMMT	T	18 565	17 457	18 048	150 906	151 965	164 024	25
5811 70	FOLIENBAENDCHEN	T	9 550	12 024	11 280
	DARUNTER ZUM ABSATZ BESTIMMT	T	1 264	1 141	1 234	7 267	6 568	6 706	9
5811	INSGESAMT	T	332 396	317 100	337 984
	DARUNTER ZUM ABSATZ BESTIMMT	T	224 249	213 715	226 550	1 186 077	1 168 451	1 197 848	.
5812 00	KUNSTSTOFF-VERBUNDBAHNEN (OHNE KUNSTSTOFF-TEXTILBAHNEN)	T 1000 M2	1 938 6 949	2 053 6 691	2 455 7 460	16 813	18 400	20 928	7
TAFELN U. PLATTEN (AUCH FOLIEN) AUS KUNSTSTOFF (MIT EINER DICKE UEBER 1 MM)									
NICHT VERSTAERKT									
EINSCHICHTIG (ODER MEHRSCHICH- TIG AUS GLEICHEN KUNST- STOFFEN)									
5813 23	AUS POLYOLEFINEN	T	.A	.A	.A
	DARUNTER ZUM ABSATZ BESTIMMT	T	10 057	9 618	10 332	56 340	59 306	58 101	11
5813 24	AUS POLYSTYROL U. STYROL- MISCHPOLYMERISATEN	T	8 836	7 852	8 978
	DARUNTER ZUM ABSATZ BESTIMMT	T	8 156	7 239	8 261	36 285	32 158	37 634	11
5813 25	AUS PVC U. VC-MISCHPOLY- MERISATEN	T	8 772	8 790	8 911
	DARUNTER ZUM ABSATZ BESTIMMT	T	8 772	8 790	8 821	43 705	43 517	45 667	10
5813 29	AUS SONST. KUNSTSTOFF	T	.A	.A	.A
	DARUNTER ZUM ABSATZ BESTIMMT	T	5 056	6 033	6 005	40 027	45 893	51 500	19
5813 40	MEHRSCHICHTIG AUS VERSCHIE- DENEN KUNSTSTOFFEN	T	.A	.A	.A
	DARUNTER ZUM ABSATZ BESTIMMT	T	.A	.A	.A	.A	.A	.A	1
	VERSTAERKT								
5813 50	EINSCHICHTIG (ODER MEHRSCHICH- TIG AUS GLEICHEN KUNST- STOFFEN)	T	.A	.A	.A
	DARUNTER ZUM ABSATZ BESTIMMT	T	.A	.A	.A	.A	.A	.A	9
5813 80	MEHRSCHICHTIG AUS VERSCHIE- DENEN KUNSTSTOFFEN	T	.A	.A	.A	.A	.A	.A	.
	DARUNTER ZUM ABSATZ BESTIMMT	T	.A	.A	.A	.A	.A	.A	1
5813	INSGESAMT	T	38 009	37 461	39 436
	DARUNTER ZUM ABSATZ BESTIMMT	T	36 994	36 515	38 259	197 307	200 140	213 365	.
SCHICHTPRESSSTOFFPLATTEN (OHNE HOLZFASER-, HOLZSPAN- UND SCHAUMKUNSTSTOFFPLATTEN)									
5814 10	MIT DEKORDECKSCHICHT	T	.A	.A	.A
	DARUNTER ZUM ABSATZ BESTIMMT	T	10 467	12 133	12 016
		1000 M2	8 511	9 086	8 861	106 972	121 988	128 337	13

10 PRODUKTION NACH GUETERARTEN UND GUETERKLASSEN

MELDE- NR	ERZEUGNIS	EINHEIT	M E N G E			W E R T I N 1000 DM			ANZAHL DER BETR.
			1984 1. VJ	1984 4. VJ	1985 1. VJ	1984 1. VJ	1984 4. VJ	1985 1. VJ	1985 1. VJ
5814 50	OHNE DEKORDECKSCHICHT	T	.A	.A	.A
	DARUNTER ZUM ABSATZ BESTIMMT	1000 M2	.A	.A	.A
		T	3 535	3 639	3 573
5814	INSGESAMT	1000 M2	1 456	1 510	1 446	51 813	54 976	62 350	6
	DARUNTER ZUM ABSATZ BESTIMMT	T	.A	.A	.A
		1000 M2	14 002	15 772	15 589
		1000 M2	9 967	10 596	10 307	158 785	176 964	190 687	.
	BODEN- U. WANDBELAEGE AUS KUNST- STOFF (OHNE MATTEN U. LAEUFER AUS SCHAUMKUNSTSTOFF) 1)								
5815 10	HARTFLIESEN	T	.A	.A	.A
		1000 M2	.A	.A	.A	.A	.A	.A	2
	WEICHE BELAEGE IN PLATTEN UND BAHNEN								
5815 51	HOMOGEN, AUCH MEHRSCHICHTIG	T	11 048	12 144	11 964
		1000 M2	3 563	3 721	3 755	48 324	52 883	52 682	9
5815 54	MEHRSCHICHTIG, HETEROGEN	T	2 673	1 947	2 277
		1000 M2	2 047	1 378	1 705	7 271	7 371	6 806	3
5815 69	AUF UNTERLAGE AUS NICHTTEX- TILEN STOFFEN (Z.B. KORK, SCHAUMKUNSTSTOFF)	T	12 530	11 850	13 841
		1000 M2	9 013	8 060	9 390	79 067	69 898	85 284	9
5815 90	SONST. BODEN- U. WANDBELAEGE AUCH SPACHTELMASSEN	T	.A	.A	.A	.A	.A	.A	9
5815	INSGESAMT	147 469	142 930	154 737	.
5816 00	KUNSTHARZGETRAENKTE PAPIERE	T	11 296	10 490	11 522	79 449	78 539	86 495	12
	ROHRE, SCHLAEUCHE, BAENDER, SEILE U. PROFILE AUS KUNSTSTOFF								
	ROHRE (OHNE ELEKTROHROHRE)								
5817 11	AUS GLASFASERVERSTAERKTEN POLYESTERHARZEN	T
	DARUNTER ZUM ABSATZ BESTIMMT	T	220	251	212	4 043	4 632	3 124	7
5817 13	AUS POLYAEHTYLEN U. SONST. POLYOLEFINEN	T
	DARUNTER ZUM ABSATZ BESTIMMT	T	12 760	12 686	10 103	58 125	63 180	52 817	31
5817 15	AUS PVC U. VC-MISCHPOLYMERI- SATEN	T
	DARUNTER ZUM ABSATZ BESTIMMT	T	45 261	43 011	43 727	134 617	128 906	131 969	40
5817 19	AUS SONST. KUNSTSTOFF	T
	DARUNTER ZUM ABSATZ BESTIMMT	T	3 375	2 791	3 804	36 609	34 118	36 098	37
	ROHRFORM-, -VERSCHLUSS- U. VER- BINDUNGSTUECKE								
5817 25	AUS PVC U. VC-MISCHPOLYMERI- SATEN	T
	DARUNTER ZUM ABSATZ BESTIMMT	T	2 441	2 431	2 452	36 829	33 919	36 012	15
5817 29	AUS SONST. KUNSTSTOFF	T
	DARUNTER ZUM ABSATZ BESTIMMT	T	2 158	1 656	1 777	38 346	29 387	26 739	20
5817 43	SCHLAEUCHE								
	AUS POLYAEHTYLEN U. SONST. POLYOLEFINEN	T
	DARUNTER ZUM ABSATZ BESTIMMT	T	2 047	2 087	2 343	23 608	24 914	27 293	13
5817 45	AUS PVC U. VC-MISCHPOLYMERI- SATEN	T
	DARUNTER ZUM ABSATZ BESTIMMT	T	5 069	4 334	5 586	29 728	24 787	32 164	24
5817 49	AUS SONST. KUNSTSTOFF	T
	DARUNTER ZUM ABSATZ BESTIMMT	T	2 203	1 890	1 975	25 805	25 183	29 756	18
	BAENDER (OHNE FOLIENBAENDCHEN)								
	SCHNUERE, SEILE (MONOFIL AB 0,1 MM STAERKE)								
5817 73	AUS POLYAEHTYLEN U. SONST. POLYOLEFINEN	T
	DARUNTER ZUM ABSATZ BESTIMMT	T	3 952	3 083	2 557	22 974	20 116	19 516	14
5817 75	AUS PVC U. VC-MISCHPOLYMERI- SATEN	T
	DARUNTER ZUM ABSATZ BESTIMMT	T	3 635	3 860	4 078	25 813	26 552	27 061	10
5817 79	AUS SONST. KUNSTSTOFF	T
	DARUNTER ZUM ABSATZ BESTIMMT	T	2 795	2 342	2 260	33 372	30 194	32 347	12
5817 90	SONST. PROFILE (OHNE BAU- U. MOEBELPROFILE)	T
	DARUNTER ZUM ABSATZ BESTIMMT	T	14 934	13 485	13 729	94 043	89 552	97 334	57
5817	INSGESAMT	T
	DARUNTER ZUM ABSATZ BESTIMMT	T	100 449	93 905	94 604	563 912	535 442	552 230	.
	HALBZEUG AUS SCHAUMKUNSTSTOFF								
5818 10	SCHAUMKUNSTSTOFFFOLIEN BIS 4 MM	T	.A	.A	.A
	DARUNTER ZUM ABSATZ BESTIMMT	T	5 903	5 749	6 470	54 382	52 365	56 996	12
	FOLIEN U. PLATTEN AUS SCHAUM- KUNSTSTOFF UEBER 4 BIS 100 MM								
	AUS POLYURETHAN								
5818 31	WEICH	T
	DARUNTER ZUM ABSATZ BESTIMMT	T	3 371	3 359	3 457	32 410	31 406	34 395	13
5818 32	HART	T
	DARUNTER ZUM ABSATZ BESTIMMT	T	3 983	5 324	3 873	23 819	30 469	20 954	14
5818 34	AUS POLYSTYROL	T
	DARUNTER ZUM ABSATZ BESTIMMT	T	18 561	20 605	13 543	91 573	106 532	65 632	35
5818 39	AUS SONST. SCHAUMKUNSTSTOFF	T
	DARUNTER ZUM ABSATZ BESTIMMT	T	1 482	1 414	1 393	16 705	17 723	18 278	3
	BLOECKE (UEBER 100 MM), ROLLEN, PROFILE U. ANDERES HALBZEUG AUS SCHAUMKUNSTSTOFF (OHNE MATRATZENKOEPPER)								
5818 51	WEICH	T	11 502	11 478	12 553
	DARUNTER ZUM ABSATZ BESTIMMT	T	10 258	10 359	11 411	64 999	66 362	75 360	22
5818 55	HART	T	1 069	1 629	1 162
	DARUNTER ZUM ABSATZ BESTIMMT	T	170	250	210	1 450	1 937	1 766	8

1) OHNE UNTERLAGE AUS TEXTILEN STOFFEN (GEWEBE, FILZ).

10 PRODUKTION NACH QUETERARTEN UND QUETERKLASSEN

MELDE- NR	ERZEUGNIS	EINHEIT	M E N G E			W E R T I N 1000 DM			ANZAHL DER BETR.
			1984 1. VJ	1984 4. VJ	1985 1. VJ	1984 1. VJ	1984 4. VJ	1985 1. VJ	1985 1. VJ
5818 70	SCHAUMKUNSTSTOFFVERBINDUNGEN MIT ANDEREN WERKSTOFFEN (NICHT MIT MINERALISCHEN WERKSTOFFEN)	T °
	DARUNTER ZUM ABSATZ BESTIMMT	T °	1 131	779	236	5 460	4 536	2 057	8
5818	INSGESAMT	T °
	DARUNTER ZUM ABSATZ BESTIMMT	T °	44 859	47 838	40 593	290 797	311 329	275 438	.
5819 10	ANDERES HALBZEUG AUS KUNSTSTOFF	T °
	SONST. HALBZEUG AUS KUNSTSTOFF	T °	8 228	6 631	7 665
	DARUNTER ZUM ABSATZ BESTIMMT	T °	7 571	6 121	6 795	46 745	44 136	51 478	42
5819 99	BRUCH U. RESTSTOFFE AUS KUNST- STOFF	T °
	DARUNTER ZUM ABSATZ BESTIMMT	T °	4 029	4 398	4 163
	INSGESAMT	T °	2 521	2 785	2 933	6 892	6 529	6 172	33
5819	INSGESAMT	T °
	DARUNTER ZUM ABSATZ BESTIMMT	T °	10 091	8 906	9 728	53 637	50 665	57 650	.
	EINZELTEILE AUS KUNSTSTOFF FUER MASCHINEN U. FAHRZEUGE	T °
5821 11	BREMS- U. KUPPLUNGSBELAEGE	T °	148	350	358	3 447	4 584	5 002	15
5821 12	TREIBRIEMEN U. FOERDERBANDENDER	T °	802	1 377	1 108	26 978	32 232	31 911	13
5821 13	LAGER U. LAGERSCHALEN	T °	2 538	1 906	2 081	13 378	13 408	13 333	17
5821 14	ZAHNRADER	T °	72	62	111	1 556	1 414	2 747	15
5821 15	WALZEN U. ROLLEN	T °	493	587	604	13 352	16 728	16 447	23
5821 16	KETTEN	T °	46	46	62	1 485	1 675	1 986	6
5821 17	DICHTUNGEN U. MANSCHETTEN (OHNE DICHTUNGEN FUER KFZ)	T °	2 663	2 139	2 580	86 958	78 761	93 664	39
	ANDERE MASCHINENTEILE	T °
5821 21	AUS GLASFASERVERSTAERKTEM KUNSTSTOFF	T °	1 010	697	712	14 848	12 309	12 489	35
5821 29	AUS SONST. KUNSTSTOFF	T °	8 126	8 218	8 976	116 941	121 589	131 395	133
	EINZELTEILE FUER STRASSEN- FAHRZEUGE	T °
5821 31	AUS GLASFASERVERSTAERKTEM KUNSTSTOFF	T °	4 523	4 844	5 208	56 503	60 334	67 510	50
5821 39	AUS SONST. KUNSTSTOFF	T °	38 983	37 949	43 937	553 156	527 604	605 730	167
	EINZELTEILE FUER LUFTFAHRZEUGE	T °
5821 51	AUS GLASFASERVERSTAERKTEM KUNSTSTOFF	T °	11	10	9	1 345	1 409	1 547	3
5821 59	AUS SONST. KUNSTSTOFF	T °	300	471	353	2 530	3 810	2 981	5
5821 70	EINZELTEILE FUER BOOTE U. SONST. WASSERFAHRZEUGE	T °	55	44	48	791	663	764	7
5821 90	EINZELTEILE FUER SONST. FAHR- ZEUGE AUS KUNSTSTOFF	T °	744	508	635	8 097	6 111	7 354	20
5821	INSGESAMT	T °	60 514	59 207	66 781	901 365	882 632	994 860	.
	EINZELTEILE AUS KUNSTSTOFF FUER ELEKTROTECHNISCHE ERZEUGNISSE	T °
5822 10	EINZELTEILE FUER ELEKTROTECHN. BAUEINHEITEN	T °	6 255	6 272	7 163	89 057	85 041	89 975	122
5822 20	SONST. GERAETE U. EINRICHTUNG. DER ELEKTRIZITAETSVERTEILUNG	T °	1 211	1 243	1 078	29 382	28 066	40 222	31
5822 30	ELEKTRISCHE VERBRAUCHERGERAETE	T °	7 779	6 896	7 928	103 105	97 980	106 872	121
5822 51	NACHRICHTENTECHNISCHE GERAETE U. EINRICHTUNGEN	T °	2 802	2 525	3 018	52 169	51 904	63 257	49
5822 55	RUNDUNK- FERNSEH- U. PHONO- TECHN. GERAETE U. EINRICHT.	T °	7 420	7 366	7 374	119 990	129 357	131 006	85
5822 60	ELEKTRISCHE LEUCHTEN, LAMPEN U. ROEHREN	T °	2 739	2 436	2 692	35 382	35 530	35 700	45
5822 90	SONST. ELEKTROTECHNISCHE ERZEUGNISSE	T °	9 281	8 947	9 022	121 555	123 045	127 658	97
5822	INSGESAMT	T °	37 487	35 685	38 275	550 640	550 922	594 690	.
	EINZELTEILE AUS KUNSTSTOFF FUER FEINMECHANISCHE U. OPTISCHE ERZEUGNISSE SOWIE UHREN	T °
5823 50	EINZELTEILE FUER FOTO-PROJEKTIONS- U. KINO- TECHNISCHE ERZEUGNISSE	T °	3 201	3 228	3 442	32 745	31 568	36 433	54
5823 99	SONST. FEINMECHANISCHE U. OPTISCHE ERZEUGNISSE SOWIE FUER UHREN	T °	541	653	514	19 156	17 789	20 300	45
5823	INSGESAMT	T °	3 742	3 881	3 955	51 901	49 357	56 733	.
	EINZELTEILE AUS KUNSTSTOFF FUER DENTALE, MEDIZINISCHE, ORTHOPAE- DISCHE U. SANITAERE ERZEUGNISSE	T °
5824 11	EINZELTEILE FUER DENTALTEILE	T °	12	9	11	12 254	9 066	10 474	8
5824 19	KUENSTLICHE ZAHNE SONST. DENTALTEILE	T °	66	45	68	2 728	2 530	3 316	14
	ANDERE EINZELTEILE FUER MEDIZINISCHE U. ORTHOPAEDISCHE ERZEUGNISSE	T °	711	715	809	17 293	16 706	20 093	45
5824 70	SANITAERE ERZEUGNISSE	T °	647	671	961	13 701	12 666	15 006	34
5824	INSGESAMT	T °	1 436	1 441	1 849	45 977	40 967	48 889	.
	EINZELTEILE AUS KUNSTSTOFF FUER EISEN-, BLECH- U. METALLWAREN SOWIE F. BUERO- U. SCHREIBGERAETE	T °
5825 11	SCHRAUBEN, MUTTERN U. DGL.	T °	305	314	352	5 416	5 270	5 776	10
5825 15	DUEBEL	T °	1 113	1 147	1 071	35 305	35 316	32 577	10
	ANDERE EINZELTEILE FUER HAUSHALTSGERAETE	T °	2 066	2 006	2 447	24 125	23 057	26 243	38
5825 53	SCHLOESSER U. BESCHLAEGE	T °	3 217	3 181	3 905	25 718	27 183	33 375	16
5825 55	BUERO- U. SCHREIBGERAETE	T °	818	789	796	10 903	10 580	10 730	49
5825 59	WERKZEUGE U. FUER SONST. EISEN-, BLECH- U. METALLWAREN	T °	1 627	1 535	1 699	27 190	26 504	30 321	31
5825	INSGESAMT	T °	9 147	8 972	10 269	128 658	127 911	139 022	.

10 PRODUKTION NACH GUETERARTEN UND GUETERKLASSEN

MELDE- NR	ERZEUGNIS	EINHEIT	M E N G E			W E R T I N 1000 DM			ANZAHL DER BETR.
			1984	1984	1985	1984	1984	1985	
			1. VJ	4. VJ	1. VJ	1. VJ	4. VJ	1. VJ	1. VJ
EINZELTEILE AUS KUNSTSTOFF FUER MOEBEL									
5827 10	POLSTER- U. MATRATZENKOEPPER	T	11 201	11 011	10 193	92 287	92 581	97 104	38
5827 50	MOEBELPROFILE	T	3 587	3 493	3 728	29 099	29 379	29 323	22
5827 94	SONST. MOEBELTEILE								
	AUS POLYSTYROL U. STYROL- MISCHPOLYMERISATEN	T	2 256	2 115	2 747	22 978	21 825	26 005	31
5827 99	AUS SONST. KUNSTSTOFF	T	4 975	4 528	4 783	35 164	33 884	35 682	50
5827	INSGESAMT	T	22 019	21 147	21 451	179 529	177 668	188 114	.
ANDERE EINZELTEILE AUS KUNSTSTOFF									
EINZELTEILE FUER									
5828 40	SPIEL- U. SPORTARTIKEL	T	2 159	2 734	2 570	7 318	7 890	10 046	45
5828 60	SCHUHWAREN	T	2 736	2 488	2 568	45 310	38 696	37 134	34
5828 91	SONST. EINZELTEILE								
	SPULEN FUER FILME, U. MAGNETO- GRAMMTRAEGER	T	71	67	68	591	528	556	7
5828 95	SPULEN U. HUELSEN F. TEXTILIEN	T	1 252	1 248	1 330	7 606	7 677	10 963	15
5828 99	SONST. EINZELTEILE	T	3 584	3 789	3 422	34 767	35 403	34 701	69
5828	INSGESAMT	T	9 801	10 325	9 956	95 592	90 194	93 400	.
5829 00	EINZELTEILE AUS KUNSTSTOFF NACH MUSTER ODER ZEICHNUNG	T	30 163	31 938	33 462	403 009	395 728	447 598	315
FENSTERPROFILE, FENSTER U. FEN- STERBAENKE AUS KUNSTSTOFF									
FENSTERPROFILE									
5831 11	AUS POLYURETHAN	T
	1000 LFD.M*	
	DARUNTER ZUM ABSATZ BESTIMMT	T
	1000 LFD.M	
5831 13	AUS PVC	T	29 469	31 552	25 342
	1000 LFD.M*		32 768	32 349	25 965
	DARUNTER ZUM ABSATZ BESTIMMT	T	29 074	30 980	24 918	175 894	194 766	154 199	33
	1000 LFD.M		32 394	31 843	25 482
5831 19	AUS SONST. KUNSTSTOFF	T
	1000 LFD.M*	
	DARUNTER ZUM ABSATZ BESTIMMT	T
	1000 LFD.M	
5831 41	FENSTER (AUCH VERGLAST)								
	AUS POLYURETHAN	1000 ST	27	28	12	5 780	6 699	2 998	9
5831 43	AUS PVC	1000 ST	457	687	416	215 723	323 822	184 598	191
5831 49	AUS SONST. KUNSTSTOFF	1000 ST	118	147	99	40 576	58 437	36 700	49
5831 70	FENSTERBAENKE	1000 LFD.M	261	233	225
	T		800	709	719	3 569	3 495	3 855	7
5831	INSGESAMT	449 400	596 373	391 271	.
ROLLADENSTAEBE U. ROLLADEN AUS KUNSTSTOFF									
5832 10	ROLLADENSTAEBE (ROLLADEN- PROFILE)	1000 LFD.M*	28 395	32 007	20 527
	T		6 274	7 139	4 565
	DARUNTER ZUM ABSATZ BESTIMMT	1000 LFD.M	24 821	26 417	17 467
	T		5 219	5 655	3 697	16 672	18 627	12 874	40
5832 50	ROLLADEN, ROLLADENPANZER	1000 M2	1 314	1 448	803
	1000 ST		601	727	395	48 914	58 462	33 526	135
5832	INSGESAMT	65 586	77 089	46 400	.
5833 00	TUEREN, TUEERBLAEETTER, -ZARGEN, -FUTTER, -BEKLEIDUNGEN (AUCH FALTTUEREN) AUS KUNSTSTOFF	T	2 310	2 397	2 007
	1000 ST		63	61	56	22 128	26 286	20 992	48
AUSSENWANDELEMENTE AUS KUNSTSTOFF									
AUSSENWANDBEKLEIDUNGSELEMENTE									
AUS PLATTEN U. PROFILEN									
5834 15	AUS GLASFASERVERSTAERKTEM KUNSTSTOFF	T	522	393	408
	1000 M2		30	23	25	2 400	2 101	2 595	3
5834 19	AUS SONST. KUNSTSTOFF	T	579	545	394
	1000 M2		115	87	86	2 698	2 402	1 656	7
5834 90	SONST. AUSSENWANDELEMENTE	T	2 287	2 655	1 630
	1000 M2		360	383	214	12 660	13 771	9 066	10
5834	INSGESAMT	T	3 388	3 593	2 432
	1000 M2		505	492	325	17 758	18 274	13 317	.
INNENWANDELEMENTE AUS KUNSTSTOFF									
INNENWAND- U. DECKEN-BEKLEI- DUNGSELEMENTE AUS PLATTEN U. PROFILEN									
5835 12	AUS SCHAUMKUNSTSTOFF	T	1 749	1 296	1 251
	1000 M2		2 116	1 598	1 794	10 413	9 178	10 310	10
5835 19	AUS SONST. KUNSTSTOFF	T	4 116	2 852	3 081
	1000 M2		3 471	2 995	3 635	30 333	19 998	21 299	8
5835 90	SONST. INNENWANDELEMENTE	T	196	337	184
	1000 M2		37	77	30	1 159	2 402	1 162	3
5835	INSGESAMT	T	6 061	4 485	4 516
	1000 M2		5 624	4 670	5 458	41 906	31 578	32 771	.
5836 00	RAUMEINHEITEN UEBERWIEGEND AUS KUNSTSTOFF (ZUM EINBAU BESTIMMT)	ST	15 713	18 168	18 101	4 689	5 883	4 394	7
SANITAERE U. HYGIENISCHE WANNEN U. BECKEN AUS KUNSTSTOFF (ZUM EINBAU BESTIMMT)									
5837 10	BADE- U. DUSCHWANNEN	T	763	552	727
	ST		24 723	18 528	24 652	17 707	12 961	17 344	7
5837 90	WASCH-, SPUELBECKEN U. AE.	T	2 569	2 033	2 246
	ST		549 513	424 639	483 438	41 160	34 041	41 246	8
5837	INSGESAMT	T	3 332	2 586	2 973
	ST		574	443	508	58 867	47 002	58 590	.

10 PRODUKTION NACH GUETERARTEN UND GUETERKLASSEN

MELDE- NR	ERZEUGNIS	EINHEIT	M E N G E			W E R T I N 1000 DM			ANZAHL DER BETR.
			1984	1984	1985	1984	1984	1985	
			1. VJ	4. VJ	1. VJ	1. VJ	4. VJ	1. VJ	
KONSTRUKTIVE DACHELEMENTE, LICHT- KUPPELN U. AEHNLICHE ERZEUGNISSE AUS KUNSTSTOFF									
5838 10	KONSTRUKTIVE DACHELEMENTE LICHTKUPPELN	T	2 019	1 878	1 406	20 620	21 372	16 909	16
5838 37	AUS POLYACRYLATEN, POLY- METHACRYLATEN	T							
5838 39	AUS SONST. KUNSTSTOFF	1000 ST	568	735	447				8
5838 50	AUFSATZKRAENZE	1000 ST	34	42	26	11 406	14 576	9 222	2
5838 70	DACHGULLYS	T	341	438	313				
5838 80	DACHRINNEN U. FALLROHRE	1000 ST	17	22	16	3 947	5 125	3 530	7
5838	INSGESAMT	T	159	110	73	2 989	2 657	1 664	7
		T	1 521	1 272	934	8 838	6 838	5 457	9
		T	4 607	4 433	3 172				
		T				47 801	50 569	36 782	
ANDERE BAUELEMENTE AUS KUNSTSTOFF GARDINENBLENDE U. VORHANGSCHIE- NEN UEBERW. AUS KUNSTSTOFF									
5839 10	BAUPROFILE	1000 LFD.M	2 430	1 668	2 424	6 412	5 732	6 155	7
5839 26	AUS PVC U. MISCHPOLYMERISATEN	1000 LFD.M	10 510	8 875	8 261				
	DARUNTER ZUM ABSATZ BESTIMMT	1000 LFD.M	2 416	1 891	1 845				
5839 29	AUS SONST. KUNSTSTOFF	1000 LFD.M	10 510	8 875	8 261	11 820	9 753	9 136	15
	DARUNTER ZUM ABSATZ BESTIMMT	1000 LFD.M	2 416	1 891	1 845				
		T	6 919	5 590	6 694				
		T	866	690	753				
		T	6 919	5 590	6 694	10 847	8 436	9 669	8
5839 92	SONST. BAUELEMENTE	T	1 691	1 571	1 346	9 105	9 415	7 069	14
5839 95	AUS SCHALKUNSTSTOFF	T							
5839 99	AUS GLASFASERVERSTAERKTEM KUNSTSTOFF	T	127	160	167	1 135	1 302	1 197	8
5839	INSGESAMT	T	3 095	2 418	3 267	18 126	14 587	16 926	45
		T				57 446	49 225	50 152	
BEUTEL, TRAGTASCHEN U. SAECKE AUS KUNSTSTOFF									
5841 21	BEUTEL	T	33 057	33 832	36 912	158 761	159 550	163 978	85
5841 29	AUS POLYAEHTYLEN	T	10 299	9 837	10 508	57 447	55 418	57 951	34
5841 51	TRAGTASCHEN	T							
5841 59	AUS POLYAEHTYLEN	T	13 636	13 793	13 310	62 199	63 671	60 434	39
5841 73	AUS SONST. KUNSTSTOFF	T							2
5841 79	SAECKE (OHNE GEWEBTE)	T	38 948	36 958	30 775	142 372	134 300	110 954	44
5841	INSGESAMT	T	2 998	2 652	2 975	14 485	13 121	14 239	7
		T	98 939	97 071	94 480	435 264	426 061	407 556	
FLASCHEN AUS KUNSTSTOFF FASSUNGSVERMOEGEN BIS 2 L									
5842 11	AUS POLYAEHTYLEN	T	11 283	9 899	11 292				
5842 12	AUS POLYPROPYLEN	1000 ST	349 488	309 873	352 794	86 243	75 751	86 974	48
5842 15	AUS PVC	T	775	555	648				
5842 19	AUS SONST. KUNSTSTOFF	1000 ST	17 278	17 681	21 449	5 039	4 729	5 907	12
		T	7 544	6 364	6 596				
		1000 ST	219 382	193 210	217 547	45 282	37 953	43 054	31
		T	355	217	352				
		1000 ST	32 729	21 862	36 573	5 003	3 172	4 735	12
5842 53	FASSUNGSVERMOEGEN UEBER 2 L	T	3 701	2 856	3 542				
5842 59	AUS POLYOLEFINEN	1000 ST	31 812	26 665	32 326	18 640	14 065	16 980	22
		T	218	548	227				
		1000 ST	1 686	4 350	1 851	1 199	2 802	1 324	3
5842	INSGESAMT	T	23 876	20 438	22 657				
		1000 ST	652 374	573 641	662 541	161 406	138 472	158 974	
FAESSER U.AE. TRANSPORTGEFAESSE AUS KUNSTSTOFF BIS 250 L FAESSER, AUCH HOEBLOCKS									
5843 13	AUS POLYOLEFINEN	T	6 751	6 871	7 571				
5843 19	AUS SONST. KUNSTSTOFF	1000 ST	1 921	1 878	2 078	31 140	32 745	35 628	14
5843 50	KANISTER (AUCH KANNEN)	T							
5843 70	MJELLTRANSPORTGEFAESSE	1000 ST	10 978	8 669	9 684				
5843 90	SONST. TRANSPORTGEFAESSE	T	21 710	19 315	21 959	55 383	45 492	53 166	36
5843	INSGESAMT	T							
		T							
		T							
		T	27 977	25 233	28 007	125 875	118 502	131 982	
5844 00	TUBEN AUS KUNSTSTOFF	T	515	438	564	14 297	13 457	16 330	6
BECHER (OHNE TRINKBECHER), DOSEN U. EIMER AUS KUNSTSTOFF VERPACKUNGSBECHER									
5845 14	AUS POLYSTYROL	T	13 747	12 227	14 563	72 773	65 518	75 108	28
5845 15	AUS PVC	T	4 978	4 886	5 289	24 800	25 719	27 438	12
5845 19	AUS SONST. KUNSTSTOFF	T	4 059	4 134	4 485	25 855	26 328	28 345	14
5845 40	DOSEN, MUELSEN U. AE. KLEINBEH. VERPACKUNGSEIMER	T	13 998	13 599	15 509	126 021	134 349	147 028	116
5845 73	AUS POLYOLEFINEN	T	6 219	5 808	6 172	28 987	27 214	28 806	10
5845 79	AUS SONST. KUNSTSTOFF	T	4 164	4 134	4 113	15 194	14 157	14 754	7
5845	INSGESAMT	T	47 164	44 788	50 132	293 631	293 285	321 479	
VERPACKUNGEN U. DEREN TEILE AUS SCHALKUNSTSTOFF									
5846 14	AUS POLYSTYROL	T	6 890	6 713	7 418	61 861	61 053	66 608	53
5846 19	AUS SONST. KUNSTSTOFF	T	1 954	1 777	2 119	16 414	16 727	18 780	23
5846	INSGESAMT	T	8 844	8 489	9 537	78 275	77 779	85 388	

10 PRODUKTION NACH GUETERARTEN UND GUETERKLASSEN

MELDE- NR	ERZEUGNIS	EINHEIT	M E N G E			W E R T I N 1000 DM			ANZAHL DER BETR.
			1984 1. VJ	1984 4. VJ	1985 1. VJ	1984 1. VJ	1984 4. VJ	1985 1. VJ	
ANDERE VERPACKUNGSMITTEL AUS KUNSTSTOFF									
5847 11	KAESTEN U. STEIGEN	T	4 980	4 729	5 307				
5847 13	FLASCHENKAESTEN	1000 ST	3 295	3 208	3 574	14 798	14 204	16 208	12
5847 15	STEIGEN	T	1 054	1 029	1 081				
5847 50	SONST. KAESTEN	1000 ST	2 199	1 230	1 392	5 961	5 475	5 458	10
5847 50	BOX- U. FLACHPALETTEN (EIN- U. MEHRWEGPALETTEN)	T	1 701	1 905	2 067	11 568	12 983	14 374	16
5847 91	SONST. VERPACKUNGSMITTEL	1000 ST	430	608	379				
5847	INSGESAMT	T	9 376	9 772	10 691	64 654	67 483	72 624	67
		.	17 541	18 043	19 525	98 519	102 622	109 934	.
DECKEL, STOPFEN, VERSCHRAUBUNGEN U.A. VERSCHLUESSE AUS KUNSTSTOFF									
5848 20	FLASCHENVERSCHLUESSE	T	3 053	2 442	2 967	17 593	14 376	18 547	30
5848 71	ANDERE VERSCHLUESSE	T							
5848 75	SCHRAUB- U. AUFPRELLVER- SCHLUESSE	T	6 468	5 122	6 053	52 776	43 370	53 308	37
5848 79	STOPFEN, SCHNAPPDECKEL U. KAPPEN	T	4 762	3 918	4 823	46 093	37 915	48 490	62
5848	SONST. VERSCHLUESSE	T	2 958	2 746	3 021	36 740	35 975	38 246	44
5848	INSGESAMT	T	17 241	14 228	16 863	153 202	131 636	158 591	.
LAGER-, TRANSPORTGROSSBEHAELTER U. TANKS A. KUNSTSTOFF UE. 250 L									
5849 11	BRENNSTOFFBEHAELTER U. TANKS AUS GLASFASERVERST. KUNSTSTOFF	T	400	432	360				
5849 19	AUS SONST. KUNSTSTOFF	ST	4 729	4 889	4 256	4 949	5 917	4 036	6
5849 40	BEHAELTER U. TANKS FUER NAHRUNGSMITTEL	T	3 825	3 134	2 340				
5849 40	BEHAELTER U. TANKS FUER DIE CHEMISCHE INDUSTRIE	ST	74 337	63 477	49 349	21 834	16 790	13 342	10
5849 71	AUS GLASFASERVERST. KUNSTSTOFF	T	636	761	497				
5849 71	AUS SONST. KUNSTSTOFF	ST	10 655	24 729	16 008	7 981	11 445	6 385	12
5849 79	MUELLTRANSPORTBEHAELTER	T	108	125	91				
5849 80	SONST. LAGER-, TRANSPORTGROSS- BEHAELTER U. TANKS	ST	523	768	384	2 832	2 516	2 303	8
5849 91	INSGESAMT	T	219	287	275				
5849		ST	10 048	10 711	12 030	3 964	5 668	4 422	9
		ST	287	558	939	3 074	7 758	7 923	4
		T	5	13	37				
		ST	589	487	499				
		T	29 645	25 202	26 182	7 456	6 238	6 054	16
		T	6 064	5 783	5 001				
		ST	135 307	143 166	145 605	52 089	56 333	44 465	.
BEKLEIDUNG U. KURZWAREN AUS KUNSTSTOFF									
5851 11	SCHUHE U. STIEFEL GANZ AUS KUNSTSTOFF	T							
5851 19	ARBEITSSCHUHE U. STIEFEL	1000 PAAR	387	298	339	7 557	5 866	6 461	5
5851 41	SONST. SCHUHE U. STIEFEL	1000 PAAR	291	402	363	4 368	14 143	3 939	7
5851 44	REGENSCHUTZBEKLEIDUNG	1 784	1 870	1 742	3
5851 49	ARBEITSSCHUTZBEKLEIDUNG	11 434	16 424	13 735	8
5851 71	SCHUERZEN U. SONST. BEKLEIDUNG	4 427	4 640	4 488	12
5851 77	KNOEPE	MILL. ST	362	423	367	16 156	19 218	17 636	23
5851 79	REISSVERSCHLUESSE	1000 M	24 092	21 309	25 266	25 907	22 871	30 432	8
5851	SONST. KURZWAREN	16 929	16 022	16 552	18
5851	INSGESAMT	88 560	101 054	94 985	.
HAUSHALTS-, GEBRAUCHS- U. GARTEN- ARTIKEL AUS KUNSTSTOFF									
5853 12	KUNSTSTOFFGESCHIRR	T							
5853 12	EINWEGGESCHIRR (OHNE EINWEG- TRINKBECHER)	T	2 920	2 283	2 505	25 145	26 076	28 556	13
5853 14	EINWEGTRINKBECHER	T	2 980	2 538	3 314	17 712	14 895	19 590	9
5853 16	SONST. KUNSTSTOFFGESCHIRR	T	857	855	808	9 577	12 670	13 190	14
5853 21	STAPELARTIKEL AUS KUNSTSTOFF	T							
5853 21	KOEERBE	1000 ST	623	660	613				
5853 23	HAUSHALTSEIMER	T	956	1 022	864	2 853	3 328	2 953	6
5853 25	WANNEN, SCHUESSELN	1000 ST	2 435	2 441	2 834				
5853 25	FLASCHEN- U. KOMBIREGALE	T	9 392	8 206	8 770	7 743	7 025	7 509	8
5853 27	FRISCHHALTEBEHAELTER AUS KUNST- STOFF	T	1 312	1 465	1 329				
5853 31	KUEHLBOEXEN, KUEHLTASCHEN	1000 ST	4 361	4 652	2 486	9 146	10 407	9 692	9
5853 39	SONST. FRISCHHALTEBEHAELTER	T	266	324	248	1 057	1 286	1 030	6
5853 40	MUELLGEFAESSE AUS KUNSTSTOFF	T							
5853 50	KUECHENGERAETE U. ZUBEHOER	1000 ST	412	398	402	4 429	4 262	4 604	3
5853 60	MATTEN U. LAEUFER AUS SCHAUM- KUNSTSTOFF	T	345	218	275	1 955	2 362	3 274	9
5853 71	WASCH- U. REINIGUNGSSCHWAMME (AUCH SCHWAMMTUECHER)	1000 ST	2 381	4 723	3 814	10 857	21 509	17 126	10
5853 75	KAEMME U. HAARBESTIGUNGS- MATERIAL	T	334	483	426	57 311	25 406	28 813	42
5853 79	SONST. TOILETTEARTIKEL	T	3 631	2 237	2 368	5 767	4 256	3 981	7
5853 80	ARTIKEL FUER GARTEN- U. BLUMEN- PFLEGE	T	369	254	256				
5853 90	INSGESAMT	T	704	578	716	10 323	8 522	11 214	4
5853		.				9 543	8 744	9 620	17
		.				31 419	30 638	31 755	26
		T	7 371	6 646	7 753	92 222	79 393	96 567	46
		T	14 995	13 369	14 977	114 954	111 336	135 242	124
		.				412 012	372 113	424 716	.

10 PRODUKTION NACH QUETERARTEN UND QUETERKLASSEN

MELDE- NR	ERZEUGNIS	EINHEIT	M E N G E			W E R T I N 1000 DM				ANZAHL DER BETR.
			1984 1. VJ	1984 4. VJ	1985 1. VJ	1984 1. VJ	1984 4. VJ	1985 1. VJ	1985 1. VJ	
	MEDIZINISCHE, SANITAERE, HYGIE- NISCHE U. LABORBEDARFSARTIKEL AUS KUNSTSTOFF									
5854 10	LABORBEDARFSARTIKEL	T	3 332	3 213	3 929	49 150	47 709	54 243	28	
5854 40	ARM-, SITZ- U. FUSSBADE- WANNEN 1)	T	28	.A	.A	614	.A	.A	2	
5854 80	SONST. SANITAERE U. HYGIENI- SCHE ARTIKEL 1)	T	2 151	2 151	1 747	18 034	19 334	19 923	29	
5854	INSGESAMT	T	5 512	5 381	5 696	67 799	67 313	74 488	.	
	BUERO-, GESCHAFTS-U. SCHULBEDARF AUS KUNSTSTOFF									
5855 30	SCHREIB- U. ZEICHENGERAETE (OHNE FUELLHALTER U. OHNE DREH- U. DRUCKBLEISTIFTE)	T	508	1 125	1 473	8 276	10 155	11 988	12	
5855 50	RINGBUECHER, MAPPEN, MUELLEN (OHNE SATTLER- U. TAESCHNER- WAREN AUS AUSTAUSCHSTOFFEN)	T	9 856	12 407	11 201	72 604	79 957	80 661	67	
5855 80	SONST. BUERO-, GESCHAFTS- U. SCHULBEDARF	T	3 466	3 332	3 669	36 563	37 979	39 817	58	
5855	INSGESAMT	T	13 829	16 864	16 343	117 443	128 092	132 466	.	
	MOEBEL GANZ AUS KUNSTSTOFF									
5856 10	WOHNMOEBEL	952	986	1 100	5	
5856 30	BADEZIMMERMOEBEL	10 330	9 592	11 119	4	
5856 50	GARTEN- U. BALKONMOEBEL	18 382	10 593	19 744	4	
5856 70	LABORMOEBELA	.	.	
5856 80	SONST. MOEBEL	3 321	3 133	2 994	6	
5856	INSGESAMTA	.A	.A	.	
5857 00	FERTIGHAEUER (1- U. 2-GESCHOS- SIG) U. SONST. FERTIGTEILBAUTEN, ZUR VOLLMONTAGE VORGESEHEN, AUCH GEWAECHSHAEUER, WARTEHALLEN, KIOSKE, BAUSTELLENUNTERKUEFNTE	1000 M2 ST	.A .A	.A .A	.A .A	.A .A	.A .A	.A .A	2	
5858 00	PNEUMATISCHE KUNSTSTOFFERZEUG- NISSE (OHNE SPIELWAREN, TURN- U. SPORTGERAETE)	3 012	3 332	2 623	4	
	ANDERE FERTIGERZEUGNISSE AUS KUNSTSTOFF									
5859 20	SCHMUCK AUS KUNSTSTOFF	T	39	70	61	1 195	2 342	2 239	3	
5859 40	ANDENKEN, DEKORATIONS- U. WER- BEARTIKEL SOWIE ZIERGEGEN- STAENDE U.AE.	T	2 351	2 376	2 432	46 787	48 361	50 129	54	
5859 50	KUNST- U. DEKORATIONSBLUMEN	T	.A	.A	.A	.A	.A	.A	2	
5859 60	SCHILDER, VERKEHRSZEICHEN, BUCHSTABEN U.A.	T	1 624	1 495	1 311	33 376	35 006	35 186	48	
5859 91	PLANEN AUS KUNSTSTOFF	T	.A	.A	.A	.A	.A	.A	10	
5859 99	SONST. FERTIGERZEUGNISSE	T	8 494	8 424	8 904	63 952	70 584	71 003	87	
5859	INSGESAMT	T	12 969	12 851	13 174	152 330	163 844	164 976	.	
	VEREDLUNGSARBEITEN FUER EIGENE RECHNUNG									
5881 00	AUSKLEIDUNGS- U. SONST. OBER- FLAECHENSCHUTZ	32 370	35 103	28 621	35	
5885 00	SONST. VEREDLUNGSARBEITEN	53 880	41 558	46 410	33	
5895 00	REPARATUREN AN KUNSTSTOFFERZEUG- NISSENA	.A	.A	27	
5896 00	LOHNVEREDLUNGSARBEITEN	19 829	17 430	20 774	51	
	MONTAGEN									
5897 58	VON FERTIGTEILBAUTEN IM HOCHBAU, UEBERWIEGEND AUS KUNSTSTOFF	1 832	1 592	791	11	
5897 90	VON SONST. KUNSTSTOFFERZEUG- NISSENA	.A	.A	37	
	GUMMIWAREN									
	BEREIFUNGEN									
	FAHRRAD-, MOPED- U. KINDER- ROLLERBEREIFUNGEN									
5911 12	LAUFDECKEN	1000 ST	.A	.A	.A	.A	.A	.A	2	
5911 14	LUFTSCHLAEUCHE	1000 ST	.A	.A	.A	.A	.A	.A	2	
	MOTORRAD- U. MOTORROLLERBE- REIFUNGEN									
5911 22	LAUFDECKEN	1000 ST	.A	.A	.A	.A	.A	.A	2	
5911 24	LUFTSCHLAEUCHE	1000 ST	.A	.A	.A	.A	.A	.A	2	
	PERSONENKRAFTWAGENBEREIFUNGEN									
5911 32	LAUFDECKEN	1000 ST	9 941	9 082	9 461	729 295	686 249	731 820	11	
5911 34	LUFTSCHLAEUCHE	1000 ST	164	.A	.A	1 862	.A	.A	2	
	LASTKRAFTWAGEN- U. OMNIBUSBE- REIFUNGEN									
	MIT EINEM FELGENDURCHMESSER BIS EINSCHL. 495 MM									
5911 42	LAUFDECKEN	1000 ST	545	505	543	73 579	65 548	72 958	8	
5911 44	LUFTSCHLAEUCHE		90	.A	.A	1 551	.A	.A	2	
	MIT EINEM FELGENDURCHMESSER UEBER 495 MM									
5911 46	LAUFDECKEN	1000 ST	515	494	528	255 929	248 526	270 517	8	
5911 48	LUFTSCHLAEUCHE	1000 ST	243	.A	.A	7 658	.A	.A	2	

1) NICHT ZUM EINBAU BESTIMMT.

10 PRODUKTION NACH GUETERARTEN UND GUETERKLASSEN

MELDE- NR	ERZEUGNIS	EINHEIT	M E N G E			W E R T I N 1000 DM			ANZAHL DER BETR.	
			1984	1984	1985	1984	1984	1985	1985	
			1. VJ	4. VJ	1. VJ	1. VJ	4. VJ	1. VJ	1. VJ	
5911 52	ACKERSCHLEPPERBEREIFUNGEN	1000 ST	135	127	134	44 687	43 680	45 995	7	
5911 54	LAUFDECKEN	1000 ST	63	24	33	2 802	827	1 564	3	
	LUFTSCHLAEUCH									
	HANDKARREN- U. INDUSTRIEKARREN- BEREIFUNGEN									
5911 62	LAUFDECKEN	1000 ST	103	88	93	9 196	8 872	9 538	3	
5911 64	LUFTSCHLAEUCH	1000 ST	130	75	81	1 405	1 062	1 203	3	
	ACKERMASCHINEN- U. ACKERWAGEN- BEREIFUNGEN									
5911 72	LAUFDECKEN	1000 ST	204	206	218	18 084	19 692	20 756	5	
5911 74	LUFTSCHLAEUCH	1000 ST	148	83	118	1 863	813	1 147	3	
	ERDBEWEGUNGSMASCHINENBEREIFUNGEN									
5911 82	LAUFDECKEN	1000 ST	8	6	.A	10 619	7 818	.A	2	
5911 84	LUFTSCHLAEUCH	1000 ST	6	.A	.A	473	.A	.A	2	
	BEREIFUNGEN F. SONST. FAHRZEUGE									
5911 92	LAUFDECKEN	1000 ST	.A	.A	.A	.A	.A	.A	1	
5911 94	LUFTSCHLAEUCH	1000 ST	.A	.A	.A	.A	.A	.A	1	
5911 99	REIFENBAENDER ALLER ART (AUCH VOLLGUMMIREIFEN)	1000 ST	4 523	4 086	4 319	22 547	20 923	24 651	9	
5911	INSGESAMT	1 220 858	1 145 234	1 235 693	.	
	BEREIFUNGZUBEHOER U. REPARATUR- MATERIAL									
5919 10	BEREIFUNGZUBEHOER U. KLEIN- FLICKZEUG	T *	4 341	4 227	4 429	.	.	.	5	
5919 20	WERKSTAETTENMATERIAL	T *	9 641	8 150	9 844	.	.	.	8	
5919	INSGESAMT	78 352	83 635	78 925	.	
	TECHNISCHE WEICHGUMMIWAREN									
5921 11	MASCHINENSCHLAEUCH (AUCH CHIRUR- GISCHE SCHLAEUCH)	T	2 086	1 526	1 636	19 339	15 450	16 879	23	
5921 14	WASSER-, PRESSLUFT- U. AUTOGEN- SCHLAEUCH	T	1 499	1 297	1 266	18 774	16 515	15 976	8	
5921 19	ANDERE SCHLAEUCH (OHNE GEWEBTE FEUERLOESCHSCHLAEUCH)	T	7 270	7 378	7 899	107 361	107 586	123 650	24	
5921 30	GUMMIWAREN FUER LEBENSMITTEL- KONSERVIERUNG	T	.A	.A	.A	.A	.A	.A	2	
5921 40	FLACHRIEMEN	T	491	486	590	16 035	14 890	21 791	7	
5921 50	KEILRIEMEN	T	2 157	2 145	2 430	48 195	50 804	52 146	5	
5921 60	FOERDERGURTE	T	7 311	8 738	9 508	419	71 870	80 420	13	
	WALZENBEZUEGE	1000 M	500	445	419	71 870	80 420	86 311	13	
5921 80	GUMMIMETALLVERBINDUNGEN	T	1 115	1 067	1 181	41 997	44 674	46 051	20	
5921 93	BODEN- U. WANDBELAG, MATTEN U. LAEUFER	T	9 583	9 829	10 636	200 693	209 823	227 072	37	
5921 95	PROFILE U. SCHNUERE (OHNE RAHMEN U. RINGE)	T	7 104	6 334	7 311	37 894	38 545	40 557	13	
5921 96	RAHMEN U. RINGE	T	14 813	14 209	15 523	121 091	119 382	135 122	30	
5921 97	PLATTEN, BLAETTER, STREIFEN	T	9 787	8 732	8 748	153 747	141 943	146 515	54	
5921 98	SONST. TECHN. WEICHGUMMIWAREN	T	2 520	2 226	2 027	19 875	19 721	17 360	26	
5921	INSGESAMT	.	.A	.A	.A	.A	.A	.A	87	
	WEICHGUMMIWAREN FUER HYGIENISCHE, MEDIZINISCHE U. SANITAERE ZWECKE					1 110 287	1 082 272	1 184 544	.	
5922 32	SCHUTZMITTEL	1000 ST	20 251	16 701	16 702	3 220	3 060	3 004	3	
5922 40	BAELLE U. BIRNEN FUER SPRITZEN, TROPFENZAEHLER, ZERSTAEUERER U.AE.	T	.A	.A	.A	.A	.A	.A	2	
5922 50	HANDSCHUHE	1000 PAAR	8 789	8 122	8 254	10 008	9 508	10 229	6	
5922 90	SONST. WEICHGUMMIWAREN FUER HYG., MED. U. SANIT. ZWECKE	T	.A	.A	.A	.A	.A	.A	12	
5922	INSGESAMT	62 189	55 314	63 322	.	
	BESOHLMATERIAL									
5923 10	ABSATZPLATTEN U. ABSAETZE	T	394	364	394	4 194	3 694	4 355	7	
	SOHLENPLATTEN									
5923 41	MASSIV	T	4 272	4 275	4 077	20 692	20 958	20 276	8	
5923 45	ZELLIG	T	1 352	1 427	1 378	8 636	9 426	9 127	7	
5923 70	FORMSOHLEN	T	1 091	842	930	12 562	10 139	10 694	9	
5923	INSGESAMT	T	7 110	6 908	6 779	46 084	44 217	44 452	.	
5924 00	SCHUHE MIT OBERTEIL AUS GUMMI SOWIE LAUFSOHLE AUS GUMMI ODER KUNSTSTOFF	1000 PAAR	.A	.A	.A	.A	.A	.A	1	
5925 00	GUMMIERTE GEWEBE (AUCH IN VERBIN- DUNG MIT SCHAUM-, SCHWAMM- ODER ZELLGUMMI)	T	2 854	2 627	2 771	33 494	34 253	36 715	13	
		1000 M2	2 947	2 737	2 846					
5926 00	KONFEKTIONSARTIKEL (VULKANISIERT, GESCHWEISST, GEKLEBT) 1)	T	.	.	.	9 971	10 586	13 217	13	
	SCHWAMM-, ZELL-, U. SCHAUM- GUMMIARTIKEL									
5927 20	SCHWAMM-, ZELL-, U. MOOSGUMMIAR- TIKEL	T	3 805	3 308	3 705	58 924	53 906	57 274	17	
5927 40	SCHAUMGUMMIARTIKEL	T	340	355	376	5 372	5 737	5 792	5	
5927	INSGESAMT	T	4 145	3 663	4 081	64 295	59 642	63 066	.	
	SPIEL-, SPORT- U. CAMPINGARTIKEL AUS GUMMI									
5928 10	GUMMIBAELLE U. INNENBLASEN FUER BAELLE	T	543	322	335	10 789	7 214	7 748	5	
5928 51	SCHLAUCHBOOTE AUS GUMMIERTEM GEWEBE	T	185	209	4	
		ST	6 827	7 049	...	10 082	15 818	...	4	

1) EINSCHL. SCHUHE MIT OBERTEIL AUS GUMMI SOWIE LAUFSOHLE AUS GUMMI ODER KUNSTSTOFF.

10 PRODUKTION NACH GUETERARTEN UND GUETERKLASSEN

MELDE- NR	ERZEUGNIS	EINHEIT	M E N G E			W E R T I N 1000 DM			ANZAHL DER BETR.
			1984 1. VJ	1984 4. VJ	1985 1. VJ	1984 1. VJ	1984 4. VJ	1985 1. VJ	1985 1. VJ
5928 55	LUFTMATRATZEN, LUFTKISSEN U.A. PNEUMATISCHE GUMMIERZEUGNISSE	T ST	.A .A	.A .A	.A .A	.A .A	.A .A	.A .A	-
5928 90	SONST. SPIEL-, SPORT- U. CAM- PINGARTIKEL AUS GUMMI	T	.A	.A	.A	.A	.A	.A	6
5928	INSGESAMT	27 613	30 663
5929 10	SONST. WEICHGUMMIWAREN KAUTSCHUKKLEBSTOFFE (EINSCHL. GUMMILOESUNG)	T	6 270	6 171	6 168	39 770	38 434	41 595	33
5929 30	TECHNISCHES REPARATURMATERIAL	T	353	317	383	5 894	5 624	5 707	9
5929 60	GUMMIFAEEDEN	T	.A	.A	.A	.A	.A	.A	1
5929 71	ISOLIER- U. KLEBGEAEENDER	T	703	600	709	7 550	8 416	10 235	3
5929 75	MEDIZINISCHE PFLASTER AUS KAUTSCHUK	T	.A	.A	.A	.A	.A	.A	2
5929 80	GUMMIHAARPOLSTER U. KROLLHAAR	T	3 512	3 343	3 662	43 027	38 749	45 138	4
5929 91	KAUTSCHUKMISCHUNGEN, AUCH VOR- VULKANISIERTER LATEX MIT ZUSATZSTOFFEN	T	12 080	11 874	13 195	62 440	53 755	60 358	25
5929 99	SONST. WEICHGUMMIWAREN	T	5 316	6 036	6 168	37 989	40 931	41 749	22
5929	INSGESAMT	T	28 574	28 665	30 668	201 739	190 642	210 162	.
5931 00	TECHNISCHE U. ELEKTROTECHNISCHE HARTGUMMIWAREN	T	940	115	100	4 406	1 527	1 895	5
5932 00	SONST. HARTGUMMIWAREN	T	6 592	6 377	7 204	36 906	37 557	37 617	10
5941 20	ALTGUMMI, REGENERAT U. MAHLGUT	T *	503	337	344
5941 40	REGENERAT	T *	1 180	1 247	1 488
5941	INSGESAMT	1 761	2 272	2 565	.
5995 10	REPARATUREN REPARATUREN AN BEREIFUNGEN (OHNE RUNDERNEUERUNGEN)	9 602	4 373	1 906	14
5995 50	RUNDERNEUERUNGEN	93 030	98 456	100 782	28
5995 80	REPARATUREN AN SPIELWAREN AUS GUMMI
5995 90	SONST. REPARATUREN AN ERZEUG- NISSEN DIESER GUETERGRUPPE	24 304	26 961	28 657	19
5995	INSGESAMT	126 937	129 790	131 345	.
5996 00	LOHNVEREDLUNGSARBEITEN AN ERZEUG- NISSEN DIESER GUETERGRUPPEA	.A	.A	15
LEDER									
OBERLEDER									
6121 10	AUS KALBFELLEN	T *	492	461	499
		1000 M2*	515	467	498	30 553	29 729	34 418	6
6121 20	AUS RIND- U. EINHUFERHAEUTEN	T *	2 318	2 046	1 878
		1000 M2*	1 792	1 591	1 477	76 413	74 573	72 687	18
6121 30	AUS SCHAF- U. LAMMFELLEN	T *
		1000 M2*	2
6121 50	AUS ZIEGEN- U. ZICKELFELLEN	T *	53	67	63
		1000 M2*	92	116	100	5 454	9 011	5 630	5
6121 80	AUS SONST. HAEUTEN U. FELLEN	T *	94	85	74
		1000 M2*	191	160	121	8 562	4 862	5 156	5
6121	INSGESAMT	T *	2 957	2 660	2 514
		1000 M2*	2 590	2 333	2 195	120 982	118 176	117 891	.
FUTTERLEDER									
6124 10	AUS KALBFELLEN, RIND- U. EIN- HUFERHAEUTEN	T *	107	120	97
		1000 M2*	114	126	106	3 688	4 922	4 198	7
6124 30	AUS SCHAF- U. LAMMFELLEN	T *
		1000 M2*	8
6124 50	AUS ZIEGEN U. ZICKELFELLEN	T *	182	181	165
		1000 M2*	363	354	327	8 475	9 631	9 051	1
6124 90	AUS SONST. HAEUTEN U. FELLEN	T *	546	481	543
		1000 M2*	185	163	190	3 974	4 238	4 808	6
6124	INSGESAMT	T *	835	782	804
		1000 M2*	661	643	622	16 137	18 792	18 057	.
ANDERE FLAECHELEDER									
6125 11	BEKLEIDUNGS- U. HANDSCHUHELEDER- AUS KALBFELLEN, RIND- U. EIN- HUFERHAEUTEN	T *	45	45	47
		1000 M2*	60	64	74	3 145	3 376	3 548	8
6125 13	AUS SCHAF- U. LAMMFELLEN	T *
		1000 M2*	11
6125 15	AUS ZIEGEN- U. ZICKELFELLEN	T *	59	56	90
		1000 M2*	114	118	166	4 095	4 840	6 258	5
6125 19	AUS SONST. HAEUTEN U. FELLEN	T *	47	36	38
		1000 M2*	53	35	37	3 366	2 596	2 739	6
6125 30	POLSTERLEDER	T *	3 915	3 352	3 370
		1000 M2*	3 556	2 972	3 010	174 521	162 999	169 854	17
6125 40	FEINLEDER FUER DIE LEDERWAREN- HERSTELLUNG	T *	257	241	237
		1000 M2*	256	273	262	11 614	12 210	11 404	9
6125 50	ASA-LEDER	T *	73	68	17
		1000 M2*	68	57	16	643	835	334	3
6125 60	TECHNISCHE FLAECHELEDER	T *	104	104	114
		1000 M2*	98	101	110	5 073	5 347	5 628	6

10 PRODUKTION NACH GUETERARTEN UND GUETERKLASSEN

MELDE- NR	ERZEUGNIS	EINHEIT	M E N G E			W E R T I N 1000 DM			ANZAHL DER BETR.
			1984	1984	1985	1984	1984	1985	
			1. VJ	4. VJ	1. VJ	1. VJ	4. VJ	1. VJ	
6125 91	SONSTIGE FLAECHELEDER AUS KALBFELLEN, RIND- U. EIN- MUFERHAEUEN	T	370	261	333				
6125 93	AUS SCHAF- U. LAMMFELLEN	1000 M2	164	104	188	8 317	7 017	10 192	10
6125 95	AUS ZIEGEN- U. ZICKELFELLEN	1000 M2							3
6125 99	AUS SONST. HAEUTEN U. FELLEN	1000 M2	723	502	582				
6125	INSGESAMT	1000 M2	5 591	4 664	4 830	4 454	4 050	4 917	3
		1000 M2	4 699	3 958	4 126	215 229	203 269	214 876	
	GEWICHTLEDER								
	UNTERLEDER (SOHL-, BRANDSOHL- U. RAMMENLEDER)								
6127 11	FABRIKATIONS- U. SCHNITTER- VACHELEDER	T	305	218	282	5 124	3 929	5 448	5
6127 14	FLEXIBEL-SPALTLEDER	T	734	646	733	7 791	7 822	9 294	7
6127 19	SONST. UNTERLEDER	T							2
6127 90	SONST. GEWICHTLEDER	T	76	65	50	1 810	1 766	1 483	2
6127	INSGESAMT	T	1 115	929	1 065	14 726	13 517	16 225	
6129 00	VEREDELTE LEDER	T	.A	.A	.A	.A	.A	.A	2
6131 00	LEDERRESTSTOFFE	T	.A	.A	.A	.A	.A	.A	3
6135 00	LEDERAUSTAUSCHSTOFFE AUF LEDER- BASIS (LEDERFASERSTOFF U.AE.)	T	.A	.A	.A	.A	.A	.A	3
6196 00	LOHNVEREDLUNGSARBEITEN AN LEDER- ERZEUGNISSENA	.A	.A	11
	LEDERWAREN UND SCHUHE								
6211 00	ANTRIEBSRIEMEN	T	.A	.A	.A	.A	.A	.A	5
	ANDERE TECHNISCHE LEDERARTIKEL								
6212 10	SPINNREI- U. WEBEREARTIKEL	T	53	45	51	2 674	2 660	2 770	8
6212 90	SONST. TECHNISCHE LEDERARTIKEL	T	173	188	205	5 984	6 737	7 649	15
6212	INSGESAMT	T	.	.	.	8 658	9 397	10 419	
	ARBEITERSCHUTZARTIKEL								
6213 20	ARBEITERSCHUTZHANDSCHUHE	1000 PAAR	1 819	1 925	2 433	6 722	6 745	7 904	8
6213 90	SONST. ARBEITERSCHUTZARTIKEL	T	27	26	28	1 279	1 200	1 650	8
6213	INSGESAMT	8 001	7 945	9 554	
	SATTLER- UND FEINSATTLERWAREN								
	AUS LEDER								
6214 10	SATTLERWAREN FUER TIERE	5 276	6 703	5 353	7
6214 40	SONST. SATTLERWAREN	5 377	6 320	6 546	11
	FEINSATTLERWAREN								
6214 72	HAND- U. REISEKOFFER	1000 ST	77	71	63	6 478	7 703	6 488	9
6214 79	SONST. FEINSATTLERWAREN	12 414	13 003	9 795	25
6214	INSGESAMT	29 545	33 729	28 182	
	FEINTAESCHNER- U. GALANTERIEWAREN								
	AUS LEDER								
6215 20	SPORTGUERTEL, TRACHTENTRAEGER U. -GUERTEL U.A. MODISCHE GUERTEL	1000 ST	5 190	4 282	4 579	34 173	29 036	30 497	37
6215 40	DAMENHAND- U. UMHANGETASCHEN	1000 ST	680	482	515	39 850	32 336	33 192	30
6215 60	PORTEMONNAIES, GELDSCHIEIN- U. BRIEF TASCHEN	1000 ST	2 290	2 639	2 665	30 531	39 109	31 478	26
6215 80	SONST. FEINTAESCHNER U. GA- LANTERIEWAREN Z.B. LEDER- KNOEPFE, NECESSAIRES, ETUIS, FUTTERALE U. A.	61 606	80 829	58 436	57
6215	INSGESAMT	166 161	181 310	153 603	
6216 00	LEDERHANDSCHUHE (OHNE ARBEITER- SCHUTZHANDSCHUHE)	1000 PAAR	325	313	245	8 972	9 196	6 997	14
	SATTLER- UND FEINSATTLERWAREN								
	AUS LEDERAUSTAUSCHSTOFFEN, TEXTILEN GEWEBEN ODER SONST. STOFFEN								
6217 10	SATTLERWAREN	44 410	47 740	48 517	39
	FEINSATTLERWAREN								
6217 72	HAND- U. REISEKOFFER	1000 ST	673	605	611	29 881	26 165	27 917	21
6217 74	(OHNE SCHALENKOFFER)	1000 ST	155	210	178	7 539	8 285	9 809	6
6217 79	SCHALENKOFFER	33 451	31 353	32 334	46
6217	INSGESAMT	115 281	113 543	118 577	
	FEINTAESCHNER U. GALANTERIEWAREN								
	AUS LEDERAUSTAUSCHSTOFFEN, TEXTILEN GEWEBEN ODER SONST. STOFFEN								
	SPORTGUERTEL, TRACHTENTRAEGER U. -GUERTEL U.A. MODISCHE GUERTEL								
6218 20	AUS LEDERAUSTAUSCHSTOFFEN ODER SONST. NICHTTEXTILEN STOFFEN	1000 ST	7 047	4 873	5 832	14 939	10 113	12 529	19
6218 40	DAMENHAND- U. UMHANGETASCHEN	1000 ST	246	217	193	7 621	6 397	5 495	16

10 PRODUKTION NACH QUETERARTEN UND QUETERKLASSEN

MELDE- NR	ERZEUGNIS	EINHEIT	M E N G E			W E R T I N 1000 DM			ANZAHL DER BETR.
			1984 1. VJ	1984 4. VJ	1985 1. VJ	1984 1. VJ	1984 4. VJ	1985 1. VJ	
6218 60	PORTEMONNAIES, GELDSCHIEIN- U. BRIEF TASCHEN	1000 ST	.	.	.A	.	.	.A	1
6218 90	SONST. FEINTAESCHNER U. GA- LANTERIEWAREN	57 031	35 490	35 519	45
6218	INSGESAMTA	.A	.A	.
SCHUHE									
6251 00	ARBEITSSCHUHE U. -STIEFEL MIT OBERTEIL AUS LEDER	1000 PAAR	927	990	957	52 286	56 838	55 037	30
6252 10	SPORTSCHUHE U. -STIEFEL SKISCHUHE MIT OBERTEIL AUS LEDER	1000 PAAR	166	102	168	14 251	8 731	15 225	8
6252 50	BERG- U. WANDERSCHUHE MIT OBERTEIL AUS LEDER	1000 PAAR							
TURN-, HALLEN-, TENNIS-, BOOTS-, SPEZIALLEICHTATHLETIK-, UND AEHNLICHE SCHUHE									
6252 71	MIT OBERTEIL AUS LEDER	1000 PAAR	1 367	709	1 074	39 777	21 027	32 864	12
6252 73	MIT OBERTEIL AUS KUNSTSTOFF	1000 PAAR	265	.A	.A	4 530	.A	.A	4
6252 76	MIT OBERTEIL AUS TEXTILIEN	1000 PAAR	.A	.A	.A	.A	.A	.A	2
6252 91	SONST. SPORTSCHUHE U. -STIEFEL MIT OBERTEIL AUS LEDER	1000 PAAR	900	.827	682	34 157	31 532	27 994	12
6252 93	MIT OBERTEIL AUS KUNSTSTOFF	1000 PAAR	.A	.	.	.A	.	.	.
6252	INSGESAMT	1000 PAAR	2 813	1 972	2 185	95 339	66 941	79 741	.
STRASSENSCHUHE U. -STIEFEL									
6253 11	FUER HERREN (AB GROESSE 36) MIT OBERTEIL AUS LEDER	1000 PAAR	4 097	3 572	3 933	210 573	203 968	209 377	85
6253 15	MIT OBERTEIL AUS KUNSTSTOFF	1000 PAAR
6253 19	MIT OBERTEIL AUS ANDEREN STOFFEN, Z.B. TEXTILIEN	1000 PAAR	.A	.A	.A	.A	.A	.A	4
FUER DAMEN (EINSCHL. GEFUE- TERTER SANDALETTEN)									
(AB GROESSE 36)									
6253 31	MIT OBERTEIL AUS LEDER	1000 PAAR	8 823	7 156	8 054	467 459	434 995	450 200	117
6253 35	MIT OBERTEIL AUS KUNSTSTOFF	1000 PAAR	123	142	90	4 188	4 691	2 757	5
6253 39	MIT OBERTEIL AUS ANDEREN STOFFEN, Z.B. TEXTILIEN	1000 PAAR	.A	.A	.A	.A	.A	.A	3
FUER KINDER U. KLEINKINDER (BIS GROESSE 35)									
6253 81	MIT OBERTEIL AUS LEDER	1000 PAAR	1 346	1 146	1 159	44 575	44 273	42 432	28
6253 85	MIT OBERTEIL AUS KUNSTSTOFF	1000 PAAR	.A	.	.A	.A	.	.A	1
6253 89	MIT OBERTEIL AUS ANDEREN STOFFEN, Z.B. TEXTILIEN	1000 PAAR	.	.	.A	.	.	.A	.
6253	INSGESAMT	1000 PAAR	14 750	12 234	13 457	734 936	692 378	709 070	.
SANDALEN UND FUTTERLOSE SANDALETTEN									
6254 11	FUER HERREN (AB GROESSE 36) MIT OBERTEIL AUS LEDER	1000 PAAR	935	343	610	28 755	11 067	20 772	35
6254 19	MIT OBERTEIL AUS ANDEREN STOFFEN	1000 PAAR	.A	.A	.A	.A	.A	.A	.
6254 41	FUER DAMEN (AB GROESSE 36) MIT OBERTEIL AUS LEDER	1000 PAAR	1 671	1 322	1 546	55 979	42 163	55 124	29
6254 49	MIT OBERTEIL AUS ANDEREN STOFFEN	1000 PAAR	.A	.A	.A	.A	.A	.A	.
FUER KINDER U. KLEINKINDER (BIS GROESSE 35)									
6254 71	MIT OBERTEIL AUS LEDER	1000 PAAR	880	480	545	22 681	11 360	14 239	10
6254 79	MIT OBERTEIL AUS ANDEREN STOFFEN	1000 PAAR	.A	.	.A	.A	.	.A	.
6254	INSGESAMT	1000 PAAR	3 789	2 491	3 030	113 615	71 567	96 549	.
HAUSSCHUHE									
6255 41	MIT OBERTEIL AUS LEDER	1000 PAAR	569	475	226	16 126	15 252	6 377	12
6255 46	MIT OBERTEIL AUS TEXTILIEN	1000 PAAR	2 651	2 790	2 210	35 691	38 408	29 187	23
6255 49	MIT OBERTEIL AUS ANDEREN STOFFEN	1000 PAAR	212	217	154	3 937	5 158	2 614	6
6255	INSGESAMT	1000 PAAR	3 431	3 482	2 590	55 754	58 817	38 178	.
6257 00	SONSTIGE SCHUHE	1000 PAAR	.A	.A	.A	.A	.A	.A	3
6258 00	LEDERGAMASCHEN	1000 PAAR
SCHUHBESTANDTEILE AUS LEDER U. EINLEGESOHLEN									
6259 10	SCHUHBESTANDTEILE AUS LEDER (EINSCHL. AUS LEDERFASERSTOFF)	38 842	34 979	32 957	41
6259 50	EINLEGESOHLEN AUS ALLEN MATERI- ALIEN)	19 943	16 953	15 719	9
REPARATUREN									
6295 10	AN LEDERWAREN (EINSCHL. REISE- ARTIKEL)	25	43	51	6
6295 50	AN SCHUHEN	1 288	1 639	1 580	7
6296 00	LOHNVEREDLUNGSARBEITENA	.A	.A	1

10 PRODUKTION NACH GUETERARTEN UND GUETERKLASSEN

MELDE- NR	ERZEUGNIS	EINHEIT	M E N G E			W E R T I N 1000 DM			ANZAHL DER BETR.	
			1984	1984	1985	1984	1984	1985		
			1. VJ	4. VJ	1. VJ	1. VJ	4. VJ	1. VJ		
TEXTILIEN										
6301 00	VEREDLUNG TEXTILER ROH- U. SPINN- STOFFE	T	2 619	1 910	2 062	2 047	2 098	6 336	11	
	DAV.: FUER EIGENE RECHNUNG	T	175	116	.A	2 047	2 098	.A	2	
	LOHNVEREDLUNG	T	2 444	1 794	.A	-	-	.A	9	
6301 00	LOHNVEREDLUNGSENTGELT	6 220	3 666	.	.	
VEREDLUNG VON GARNEN										
6302 10	GANZ ODER UEBERWIEGEND AUS BAUMWOLLE	T	4 109	4 077	5 043	17 456	17 286	37 166	48	
	DAV.: FUER EIGENE RECHNUNG	T	947	969	1 004	17 456	17 286	20 982	9	
	LOHNVEREDLUNG	T	3 163	3 108	4 039	-	-	16 184	39	
6302 70	SYNTHETISCHEN CHEMIEFASERN	T	6 249	6 724	5 199	3 534	4 524	23 456	41	
	DAV.: FUER EIGENE RECHNUNG	T	338	411	458	3 534	4 524	3 850	6	
	LOHNVEREDLUNG	T	5 910	6 313	4 741	-	-	19 606	35	
6302 90	SONST. FAEDEN U. FASERN	T	1 701	1 658	2 163	3 332	3 214	9 295	38	
	DAV.: FUER EIGENE RECHNUNG	T	147	150	163	3 332	3 214	2 685	6	
	LOHNVEREDLUNG	T	1 554	1 508	2 000	-	-	6 610	32	
6302 00	LOHNVEREDLUNGSENTGELT	44 062	45 603	.	.	
6302	INSGESAMT	T	12 059	12 458	12 405	24 321	25 023	69 917	.	
	DAV.: FUER EIGENE RECHNUNG	T	1 432	1 530	1 625	24 321	25 023	27 517	.	
	LOHNVEREDLUNG	T	10 628	10 928	10 780	-	-	42 400	.	
VEREDLUNG VON GEWEBEN										
FUER OBERBEKLEIDUNG										
6305 11	GANZ ODER UEBERWIEGEND AUS BAUMWOLLE	1000 M2	74 940	79 589	76 236	80 089	86 371	168 058	73	
	DAV.: FUER EIGENE RECHNUNG	1000 M2	17 388	18 760	24 087	80 089	86 371	103 374	17	
	BEDRUCKT	1000 M2	10 710	10 049	15 843	52 262	48 618	69 749	8	
	SONSTIGE AUSRUESTUNGEN	1000 M2	6 678	8 711	8 244	27 828	37 752	33 625	9	
	DAV.: LOHNVEREDLUNG	1000 M2	57 553	60 829	52 148	-	-	64 684	56	
	BEDRUCKT	1000 M2	10 548	10 712	8 518	-	-	13 743	16	
	SONSTIGE AUSRUESTUNGEN	1000 M2	47 005	50 116	43 630	-	-	50 941	40	
6305 17	SYNTHETISCHEN CHEMIEFASERN	1000 M2	40 801	49 682	40 489	36 647	35 709	77 569	57	
	DAV.: FUER EIGENE RECHNUNG	1000 M2	8 098	7 278	11 904	36 647	35 709	39 850	15	
	BEDRUCKT	1000 M2	2 042	1 813	2 971	9 318	9 332	12 501	5	
	SONSTIGE AUSRUESTUNGEN	1000 M2	6 056	5 465	8 933	27 328	26 377	27 349	10	
	DAV.: LOHNVEREDLUNG	1000 M2	32 703	42 405	28 585	-	-	37 719	42	
	BEDRUCKT	1000 M2	4 264	5 907	3 424	-	-	8 025	12	
	SONSTIGE AUSRUESTUNGEN	1000 M2	28 439	36 498	25 162	-	-	29 694	30	
6305 19	SONSTIGE FAEDEN U. FASERN	1000 M2	21 058	24 691	29 151	51 735	59 117	92 879	50	
	DAV.: FUER EIGENE RECHNUNG	1000 M2	10 375	12 015	13 592	51 735	59 117	68 712	15	
	BEDRUCKT	1000 M2	7 541	9 045	10 190	40 507	46 717	55 222	7	
	SONSTIGE AUSRUESTUNGEN	1000 M2	2 834	2 970	3 401	11 228	12 400	13 490	8	
	DAV.: LOHNVEREDLUNG	1000 M2	10 683	12 677	15 559	-	-	24 167	35	
	BEDRUCKT	1000 M2	.A	.A	4 389	-	-	7 990	11	
	SONSTIGE AUSRUESTUNGEN	1000 M2	.A	.A	11 171	-	-	16 177	24	
6305 60	FUER BETT- U. HAUSHALTSWAESCHE	1000 M2	31 465	34 314	35 339	7 584	6 510	27 830	42	
	DAV.: FUER EIGENE RECHNUNG	1000 M2	2 022	1 640	1 558	7 584	6 510	5 686	5	
	BEDRUCKT	1000 M2	.A	.A	.A	.A	.A	.A	3	
	SONSTIGE AUSRUESTUNGEN	1000 M2	.A	.A	.A	.A	.A	.A	2	
	DAV.: LOHNVEREDLUNG	1000 M2	29 442	32 674	33 781	-	-	22 144	37	
	BEDRUCKT	1000 M2	16 331	15 824	16 958	-	-	11 920	14	
	SONSTIGE AUSRUESTUNGEN	1000 M2	13 111	16 851	16 822	-	-	10 224	23	
6305 81	FUER HEIM- U. SONSTIGE HAUSTEX- TILIEN (OHNE TEXTILE FUSSBODEN- BELAEGE)	1000 M2	30 505	28 527	37 874	63 544	52 479	76 713	67	
	DAV.: FUER EIGENE RECHNUNG	1000 M2	11 216	8 912	8 162	63 544	52 479	52 108	15	
	BEDRUCKT	1000 M2	10 102	7 921	7 251	58 172	47 211	46 647	11	
	SONSTIGE AUSRUESTUNGEN	1000 M2	1 114	991	911	5 373	5 268	5 461	4	
	DAV.: LOHNVEREDLUNG	1000 M2	19 289	19 616	29 713	-	-	24 605	52	
	BEDRUCKT	1000 M2	3 699	2 880	5 232	-	-	7 349	17	
	SONSTIGE AUSRUESTUNGEN	1000 M2	15 591	16 735	24 481	-	-	17 256	35	
6305 90	FUER SONSTIGE ZWECKE	1000 M2	107 907	108 958	103 525	17 636	19 765	68 524	64	
	DAV.: FUER EIGENE RECHNUNG	1000 M2	7 199	7 717	7 221	17 636	19 765	16 890	13	
	BEDRUCKT	1000 M2	325	370	693	1 979	2 054	2 275	5	
	SONSTIGE AUSRUESTUNGEN	1000 M2	6 874	7 347	6 528	15 657	17 709	14 615	8	
	DAV.: LOHNVEREDLUNG	1000 M2	.A	101 242	96 304	-	-	51 634	51	
	BEDRUCKT	1000 M2	.A	.A	1 959	-	-	3 627	12	
	SONSTIGE AUSRUESTUNGEN	1000 M2	.A	.A	94 345	-	-	48 007	39	
6305 00	LOHNVEREDLUNGSENTGELT	267 273	274 419	.	.	
6305	INSGESAMT	1000 M2	
	DAV.: FUER EIGENE RECHNUNG	1000 M2	56 298	56 321	66 523	257 235	259 952	286 620	.	
	LOHNVEREDLUNG	1000 M2	250 378	269 441	256 090	-	-	224 953	.	

10 PRODUKTION NACH GUETERARTEN UND GUETERKLASSEN

MELDE- NR	ERZEUGNIS	EINHEIT	M E N G E			W E R T I N 1000 DM			ANZAHL DER BETR.
			1984	1984	1985	1984	1984	1985	
			1. VJ	4. VJ	1. VJ	1. VJ	4. VJ	1. VJ	
VEREDLUNG VON MASCHENWARE									
KETTSTUHL U. RASCHELWARE, RUND-									
WIRK- U. RUNDSTRICKWARE									
6308 40	FUER OBERBEKLEIDUNG	T	8 446	7 688	7 265	37 492	24 111	52 915	64
	DAV.: FUER EIGENE RECHNUNG	T	2 279	1 725	1 962	37 492	24 111	21 317	16
	BEDRUCKT	T	989	646	481	28 918	17 676	15 058	5
	SONSTIGE AUSRUESTUNGEN	T	1 290	1 079	1 481	8 574	6 435	6 259	11
	DAV.: LOHNVEREDLUNG	T	6 167	5 963	5 304	-	-	31 598	48
	BEDRUCKT	T	.A	.A	916	-	-	7 808	15
	SONSTIGE AUSRUESTUNGEN	T	.A	.A	4 388	-	-	23 790	33
6308 80	FUER SONSTIGE ZWECKE	T	9 498	9 185	12 358	13 934	17 191	67 363	70
	DAV.: FUER EIGENE RECHNUNG	T	251	315	1 661	13 934	17 191	17 155	9
	BEDRUCKT	T	.A	.A	.A	.A	.A	.A	2
	SONSTIGE AUSRUESTUNGEN	T	.A	.A	.A	.A	.A	.A	7
	DAV.: LOHNVEREDLUNG	T	9 247	8 871	10 697	-	-	50 208	61
	BEDRUCKT	T	.A	.A	1 527	-	-	6 435	10
	SONSTIGE AUSRUESTUNGEN	T	.A	.A	9 169	-	-	43 773	51
6308 00	LOHNVEREDLUNGSENTGELT	-	-	-	-	82 663	87 350	-	-
6308	INSGESAMT	T	17 944	16 873	19 624	51 426	41 302	120 278	-
	DAV.: FUER EIGENE RECHNUNG	T	2 531	2 040	3 623	51 426	41 302	38 472	-
	LOHNVEREDLUNG	T	15 414	14 833	16 000	-	-	81 806	-
VEREDLUNG SONSTIGER STOFFE									
6309 11	BESCHICHTETE GEWEBE U. GEWIRKE	1000 M2	16 358	17 226	20 128	9 327	11 023	26 096	20
	DAV.: FUER EIGENE RECHNUNG	1000 M2	1 744	1 958	1 784	9 327	11 023	9 103	5
	BEDRUCKT	1000 M2	-	-	-	-	-	-	-
	SONSTIGE AUSRUESTUNGEN	1000 M2	1 744	1 958	1 784	9 327	11 023	9 103	5
	DAV.: LOHNVEREDLUNG	1000 M2	14 614	15 269	18 344	-	-	16 993	15
	BEDRUCKT	1000 M2	-	-	-	-	-	-	-
	SONSTIGE AUSRUESTUNGEN	1000 M2	14 614	15 269	18 344	-	-	16 993	15
6309 15	KASCHIERTE GEWEBE U. GEWIRKE	1000 M2	4 459	4 307	3 663	8 193	10 549	16 012	8
	DAV.: FUER EIGENE RECHNUNG	1000 M2	1 356	1 519	1 349	8 193	10 549	10 453	3
	BEDRUCKT	1000 M2	-	-	-	-	-	-	-
	SONSTIGE AUSRUESTUNGEN	1000 M2	1 356	1 519	1 349	8 193	10 549	10 453	3
	DAV.: LOHNVEREDLUNG	1000 M2	3 103	2 788	2 314	-	-	5 559	5
	BEDRUCKT	1000 M2	-	-	-	-	-	-	-
	SONSTIGE AUSRUESTUNGEN	1000 M2	3 103	2 788	2 314	-	-	5 559	5
6309 90	SONSTIGE VEREDELTE TEXTILIEN	-	-	-	-	15 254	15 220	39 180	27
	DAV.: FUER EIGENE RECHNUNG	-	-	-	-	15 254	15 220	19 711	7
	BEDRUCKT	-	-	-	-	-	-	.A	1
	SONSTIGE AUSRUESTUNGEN	-	-	-	-	15 254	15 220	.A	6
	DAV.: LOHNVEREDLUNG	-	-	-	-	-	-	19 469	20
	BEDRUCKT	-	-	-	-	-	-	-	-
	SONSTIGE AUSRUESTUNGEN	-	-	-	-	-	-	19 469	20
6309 00	LOHNVEREDLUNGSENTGELT	-	-	-	-	14 661	14 483	-	-
6309	INSGESAMT	-	-	-	-	32 773	36 793	81 288	-
	DAV.: FUER EIGENE RECHNUNG	-	-	-	-	32 773	36 793	39 267	-
	LOHNVEREDLUNG	1	-	-	-	-	-	42 021	-
TEXTILE SPINNSTOFFE									
6311 10	HADERN (LUMPEN) UNSORTIERT	T	-	-	.A	-	-	.A	2
	SORTIERT	-	-	-	-	-	-	-	-
	GANZ ODER UEBERWIEGEND AUS	-	-	-	-	-	-	-	-
6311 51	BAUMWOLLE	T	-	-	.A	-	-	.A	1
6311 52	HANF, FLACHS, JUTE	T	-	-	.A	-	-	.A	1
6311 53	WOLLE	T	-	-	-	-	-	-	-
6311 55	CHEMIEFASERN	T	-	-	-	-	-	-	-
6311 59	SONSTIGEM MATERIAL	T	-	-	-	-	-	-	-
6311	INSGESAMT	T	-	-	1 640	-	-	2 294	-
WOLLE U. TIERHAARE, BEARBEITET									
6313 41	SCHAFWOLLE, REIN GEWASCHEN	T	.A	.A	-	.A	.A	-	-
6313 43	MERINO- BIS B KREUZZUCHT	T	.A	.A	.A	.A	.A	.A	2
	TIERHAARE, BEARBEITET	-	-	-	-	-	-	-	-
6313 45	FEIN (EINSCHL. MOHAIR)	T	.A	.A	.A	.A	.A	.A	1
6313 47	GROB	T	.A	.A	.A	.A	.A	.A	2
6313 49	HAUT-, KALK-, PELZ-, GERBER- UND STERBLINGSWOLLE	T	-	-	-	-	-	-	-
6313	INSGESAMT	T	218	179	350	1 631	1 485	2 328	-

10 PRODUKTION NACH GUETERARTEN UND GUETERKLASSEN

MELDE- NR	ERZEUGNIS	EINHEIT	M E N G E			W E R T I N 1000 DM			ANZAHL DER BETR.
			1984 1. VJ	1984 4. VJ	1985 1. VJ	1984 1. VJ	1984 4. VJ	1985 1. VJ	1985 1. VJ
	VERSPINNBARE ABGAENGE U. REST- STOFFE (ABFAELLE) (EINSCHL. MISCHUNGEN)								
6315 40	VERSPINNBARE ABGAENGE U. REST- STOFFE (ABFAELLE) AUS WOLLE (EINSCHL. KAEHMLINGEN)	T	.A	.A	.A	.A	.A	.A	2
	SONSTIGE VERSPINNBARE ABGAENGE U. RESTSTOFFE (ABFAELLE)								
	GANZ ODER UEBERWIEGEND AUS								
6315 91	BAUMWOLLE	T	-	-	-	-	-	-	-
6315 95	ZELLULOSISCHEN CHEMIE- FASERN	T	-	-	-	-	-	-	-
6315 97	SYNTHETISCHEN CHEMIE- FASERN	T	-	-	-	-	-	-	-
6315 99	SONST. MATERIAL (OHNE SOLCHE AUS WOLLE)	T	.A	.A	.A	.A	.A	.A	2
6315	INSGESAMT	T	-	-	-	-	-	-	-
	KAMMZUEGE U. VORGARN, AUCH GE- KREMPELTES ODER ANDERS FUEER DIE SPINNEREI VORBEREITETES MATERIAL AUS WOLLE								
6316 41	MERINO- BIS Ø	T	.A	.A	.A	.A	.A	.A	2
6316 45	KREUZZUCHT	T	.A	.A	.A	.A	.A	.A	2
6316 71	AUS ZELLULOSISCHEN SPINNFASERN	T	-	-	-	-	-	-	-
6316 77	AUS SYNTHETISCHEN SPINNFASERN	T	.A	.A	.A	.A	.A	.A	8
6316 90	AUS SONST. MATERIAL	T	-	-	.A	-	-	.A	1
6316	INSGESAMT	T	4 358	3 709	13 079	50 601	41 203	69 665	.
	REISSSPINNSTOFFE U. VERWANDTE ERZEUGNISSE								
6318 10	REISSBAUMWOLLE	T	.A	.A	.A	.A	.A	.A	1
6318 27	REISSJUTE	T	.A	.A	.A	.A	.A	.A	2
6318 40	REISSWOLLE U. AUFBEREITETE WOLLABGAENGE U. -FAEDEN	T	.A	.A	.A	.A	.A	.A	2
	REISSSPINNSTOFFE AUS ZELLULOSI- SCHEN ODER SYNTHETISCHEN CHEMIEFASERN								
6318 72	REISSVISKOSE	T	-	-	-	-	-	-	-
6318 74	REISSSYNTHETICS	T	.A	.A	.A	.A	.A	.A	3
	INDUSTRIEWATTE (GEKREMPELTE POLSTERWATTE JEDER ART, VLIESE U.AE.)								
6318 77	AUS ZELLULOSISCHEN ODER SYN- THETISCHEN CHEMIEFASERN	T	4 901	4 375	6 050	37 638	34 267	37 270	14
6318 79	AUS SONST. MATERIAL	T	5 261	4 805	5 652	27 465	26 689	31 052	6
6318 84	PUTZWOLLE	T	.A	.A	.A	.A	.A	.A	1
6318 90	SONST. REISSSPINNSTOFFE U. VER- WANDTE ERZEUGNISSE (OHNE POLIERSCHLEIBEN)	T	992	593	513	2 629	2 265	2 235	3
6318	INSGESAMT	T	12 721	11 294	13 852	70 099	65 666	73 139	.
	GARN (AUCH GEZWIRNT)								
	GARN FUEER GEWEBE (OHNE TEPPICH- BASTFASER- U. HAARGARN)								
	AUS BAUMWOLLE								
6321 11	MIT EINEM ANTEIL VON UEBER 85 VH BAUMWOLLE	T *	37 160	35 482	41 942	.	.	.	89
6321 15	DARUNTER ZUM ABSATZ BESTIMMT MIT EINEM ANTEIL VON 50 BIS 85 VH BAUMWOLLE	T	37 160	35 482	22 894	309 283	319 997	215 844	55
	GEMISCHT MIT ZELLULOSISCHEN SPINNFASERN	T *	4 801	4 211	3 643	.	.	.	19
6321 18	DARUNTER ZUM ABSATZ BESTIMMT GEMISCHT MIT SYNTHETISCHEN SPINNFASERN	T *	4 801	4 211	3 384	41 005	36 134	28 930	16
	DARUNTER ZUM ABSATZ BESTIMMT GEMISCHT MIT SONST. FASERN	T *	1 731	1 389	1 969	.	.	.	19
6321 19	DARUNTER ZUM ABSATZ BESTIMMT GEMISCHT MIT SONST. FASERN	T *	1 731	1 389	982	11 454	10 858	8 937	11
	DARUNTER ZUM ABSATZ BESTIMMT AUS WOLLE	T	466	467	394	4 318	4 751	4 209	4
6321 33	MIT EINEM ANTEIL VON UEBER 85 VH WOLLE	T *	6 352	5 331	6 590	.	.	.	30
6321 39	DARUNTER ZUM ABSATZ BESTIMMT MIT EINEM ANTEIL VON 50 BIS 85 VH WOLLE	T	6 352	5 331	5 929	135 211	123 082	135 122	22
	DARUNTER ZUM ABSATZ BESTIMMT AUS SEIDE	T *	446	437	954	.	.	.	13
6321 44	DARUNTER ZUM ABSATZ BESTIMMT AUS ZELLULOSISCHEN SPINNFASERN	T *	446	437	333	6 980	6 952	3 642	9
	MIT EINEM ANTEIL VON UEBER 85 VH ZELLULOSISCHEN SPINNFASERN	T *
6321 55	DARUNTER ZUM ABSATZ BESTIMMT MIT EINEM ANTEIL VON 50 BIS 85 VH ZELLULOSISCHEN SPINNFASERN	T *	6 063	5 574	6 493	.	.	.	38
6321 59	DARUNTER ZUM ABSATZ BESTIMMT MIT EINEM ANTEIL VON 50 BIS 85 VH ZELLULOSISCHEN SPINNFASERN	T *	6 063	5 574	3 791	43 096	41 228	30 831	25
	DARUNTER ZUM ABSATZ BESTIMMT AUS SYNTHETISCHEN SPINNFASERN	T	219	186	207	.	.	.	3
	MIT EINEM ANTEIL VON 50 BIS 85 VH SYNTHETISCHEN SPINNFASERN	T *	219	186	.A	2 211	1 558	.A	2
6321 81	GEMISCHT MIT BAUMWOLLE DARUNTER ZUM ABSATZ BESTIMMT	T *	12 787	10 823	14 087	.	.	.	39
6321 83	GEMISCHT MIT WOLLE DARUNTER ZUM ABSATZ BESTIMMT	T *	12 787	10 823	9 829	116 935	104 363	99 638	29
	GEMISCHT MIT ZELLULOSISCHEN SPINNFASERN	T *	3 330	3 434	4 006	.	.	.	18
6321 85	DARUNTER ZUM ABSATZ BESTIMMT GEMISCHT MIT ZELLULOSISCHEN SPINNFASERN	T *	3 330	3 434	3 626	56 722	58 208	59 582	13
	DARUNTER ZUM ABSATZ BESTIMMT MIT EINEM ANTEIL VON UEBER 85 VH SYNTHETISCHEN SPINNFASERN	T *	583	480	649	.	.	.	12
6321 88	DARUNTER ZUM ABSATZ BESTIMMT MIT EINEM ANTEIL VON UEBER 85 VH SYNTHETISCHEN SPINNFASERN	T *	583	480	649	5 898	4 819	5 896	12
	DARUNTER ZUM ABSATZ BESTIMMT	T	14 053	14 449	15 922	.	.	.	72
	DARUNTER ZUM ABSATZ BESTIMMT	T	14 053	14 449	13 770	150 724	162 237	149 008	57

10 PRODUKTION NACH GUETERARTEN UND GUETERKLASSEN

MELDE- NR	ERZEUGNIS	EINHEIT	M E N G E			W E R T I N 1000 DM				ANZAHL DER BETR.
			1984	1984	1985	1984	1984	1985	1985	
			1. VJ	4. VJ	1. VJ	1. VJ	4. VJ	1. VJ	1. VJ	
6321 90	AUS SONST. MATERIAL	T *	435	368	.A	4
	DARUNTER ZUM ABSATZ BESTIMMT	T	435	368	.A	8 111	7 176	.A	.	4
6321	INSGESAMT	T *	88 428	82 630	97 136
	DARUNTER ZUM ABSATZ BESTIMMT	T	88 428	82 630	65 958	891 948	881 364	748 027	.	.
GARN FUER MASCHENWARE										
AUS BAUMWOLLE										
6322 11	MIT EINEM ANTEIL VON UEBER	T *	.	.	.A	17
	85 VH BAUMWOLLE	T *	4 026	4 075	.A	17
	DARUNTER ZUM ABSATZ BESTIMMT	T	4 026	4 075	4 445	49 628	52 364	54 619	16	
	MIT EINEM ANTEIL VON 50 BIS	T *
	85 VH BAUMWOLLE	T *
6322 15	GEMISCHT MIT ZELLULOSISCHEN	T *	.	.	.A	14
	SPINNFAERN	T *	3 699	3 180	.A	13
	DARUNTER ZUM ABSATZ BESTIMMT	T	3 699	3 180	3 238	36 468	32 029	33 575	.	
6322 18	GEMISCHT MIT SYNTHETISCHEN	T *	.A	.A	.A	6
	SPINNFAERN	T *	.A	.A	.A	.A	.A	.A	.A	6
	DARUNTER ZUM ABSATZ BESTIMMT	T	.A
6322 19	GEMISCHT MIT SONST. FASERN	T *	.A
	DARUNTER ZUM ABSATZ BESTIMMT	T	.A	.	.	.A
AUS WOLLE										
6322 33	MIT EINEM ANTEIL VON UEBER	T *	.	.	.A	20
	85 VH WOLLE	T *	1 112	1 126	.A	19
	DARUNTER ZUM ABSATZ BESTIMMT	T	1 112	1 126	1 284	28 907	31 393	35 284	.	
6322 39	MIT EINEM ANTEIL VON 50 BIS	T *	.	.	.A	18
	85 VH WOLLE	T *	1 486	1 531	.A	18
	DARUNTER ZUM ABSATZ BESTIMMT	T	1 486	1 531	1 493	36 568	37 148	36 453	16	
6322 44	AUS SEIDE	T *
	DARUNTER ZUM ABSATZ BESTIMMT	T
6322 50	AUS ZELLULOSISCHEN SPINNFAERN	T *	.	.	.A	4
	DARUNTER ZUM ABSATZ BESTIMMT	T	223	209	.A	3
	AUS SYNTHETISCHEN SPINNFAERN	T *	.	.	.A
	MIT EINEM ANTEIL VON 50 BIS	T *
	85 VH SYNTH. SPINNFAERN	T *
6322 81	GEMISCHT MIT BAUMWOLLE	T *	522	667	797	7
	DARUNTER ZUM ABSATZ BESTIMMT	T	522	667	797	7 190	9 099	11 355	7	
6322 83	GEMISCHT MIT WOLLE	T *	2 260	1 922	2 346	18
	DARUNTER ZUM ABSATZ BESTIMMT	T	2 260	1 922	2 346	46 037	41 241	49 010	18	
6322 85	GEMISCHT MIT ZELLULOSISCHEN	T *	.	.	.A	2
	SPINNFAERN	T *	170	192	.A	2
	DARUNTER ZUM ABSATZ BESTIMMT	T	170	192	.A	2 193	2 459	.A	.	
6322 88	MIT EINEM ANTEIL VON UEBER	T *	.	.	.A	21
	85 VH SYNTH. SPINNFAERN	T *	3 112	2 716	.A	20
	DARUNTER ZUM ABSATZ BESTIMMT	T	3 112	2 716	2 585	42 633	40 264	38 221	.	
6322 90	AUS SONST. MATERIAL	T *	.A	.A	.A	2
	DARUNTER ZUM ABSATZ BESTIMMT	T	.A	.A	.A	.A	.A	.A	.A	2
6322	INSGESAMT	T *	17 240	16 151	17 370
	DARUNTER ZUM ABSATZ BESTIMMT	T	17 240	16 151	17 276	258 532	254 218	271 412	.	
GARN FUER TEPPICHE U. FUSSBODEN- BELAEGE (OHNE BASTFASER- U. HAARGARN)										
6323 30	AUS WOLLE	T *	2 362	2 532	3 079	17
	DARUNTER ZUM ABSATZ BESTIMMT	T	2 362	2 532	2 416	29 930	33 949	32 647	13	
6323 50	AUS ZELLULOSISCHEN SPINNFAERN	T *	.A	.A	.A	3
	DARUNTER ZUM ABSATZ BESTIMMT	T	.A	.A	.A	.A	.A	.A	.A	2
6323 80	AUS SYNTHETISCHEN SPINNFAERN	T *	8 653	6 881	.A	23
	DARUNTER ZUM ABSATZ BESTIMMT	T	8 653	6 881	8 350	76 152	64 420	77 632	22	
6323 90	AUS SONST. MATERIAL	T *	.A	.A	.A	2
	DARUNTER ZUM ABSATZ BESTIMMT	T	.A	.A	.A	.A	.A	.A	.A	2
6323	INSGESAMT	T *	11 554	9 659	11 839
	DARUNTER ZUM ABSATZ BESTIMMT	T	11 554	9 659	10 867	109 983	102 257	111 394	.	
GARN FUER ANDERE ZWECKE, AUCH FUER HANDELSFERTIGE AUFMACHUNG BESTIMMTES GARN										
6324 10	AUS BAUMWOLLE	T *	.A	.A	.A	1
	DARUNTER ZUM ABSATZ BESTIMMT	T	.A	.A	.A	.A	.A	.A	.A	1
6324 30	AUS WOLLE	T *	1 486	1 532	1 625	9
	DARUNTER ZUM ABSATZ BESTIMMT	T	1 486	1 532	498	27 166	29 078	10 459	4	
6324 44	AUS SEIDE	T *
	DARUNTER ZUM ABSATZ BESTIMMT	T
6324 50	AUS ZELLULOSISCHEN SPINNFAERN	T *	.A	.A	.A	1
	DARUNTER ZUM ABSATZ BESTIMMT	T	.A	.A	.A	.A	.A	.A	.A	1
6324 80	AUS SYNTHETISCHEN SPINNFAERN	T *	2 119	2 189	.A	8
	DARUNTER ZUM ABSATZ BESTIMMT	T	2 119	2 189	1 939	51 391	51 280	42 347	6	
6324 90	AUS SONST. MATERIAL	T *	.A	.A	.A	2
	DARUNTER ZUM ABSATZ BESTIMMT	T	.A	.A	.A	.A	.A	.A	.A	2
6324	INSGESAMT	T *	4 150	4 217	4 363
	DARUNTER ZUM ABSATZ BESTIMMT	T	4 150	4 217	3 029	86 467	87 688	61 659	.	
BASTFASERGARN										
FLACHS- U. FLACHSWERG- (LEINEN-)										
GARN, AUCH RAMIEGARN										
6325 15	BINDFAEDEN U. KORDEL	T *	.A	.A	.A	1
	DARUNTER ZUM ABSATZ BESTIMMT	T	.A	.A	.A	.A	.A	.A	.A	1
6325 19	SONST. FLACHS- U. FLACHSWERG- (LEINEN-)GARN	T *	.A	.A	.A	6
	DARUNTER ZUM ABSATZ BESTIMMT	T	488	430	492	6 047	6 285	6 720	4	
GARN AUS WEICHHANF										
6325 35	BINDFAEDEN U. KORDEL	T *	.A	.A	.A	1
	DARUNTER ZUM ABSATZ BESTIMMT	T	.A	.A	.A	.A	.A	.A	.A	1
6325 39	SONST. GARN AUS WEICHHANF	T *	.A	.A	.A	2
	DARUNTER ZUM ABSATZ BESTIMMT	T	.A	.A	.A	.A	.A	.A	.A	1
6325 50	GARN AUS JUTE	T *	866	839	.A	5
	DARUNTER ZUM ABSATZ BESTIMMT	T	866	839	252	2 402	2 292	869	4	

10 PRODUKTION NACH QUETERARTEN UND QUETERKLASSEN

MELDE- NR	ERZEUGNIS	EINHEIT	M E N G E			W E R T I N 1000 DM			ANZAHL DER BETR.
			1984	1984	1985	1984	1984	1985	
			1. VJ	4. VJ	1. VJ	1. VJ	4. VJ	1. VJ	1. VJ
6326 63	GARN AUS SISAL U. MANILAHANF	T
	ERNTEGARN	T	1
	DARUNTER ZUM ABSATZ BESTIMMT	T	1
6326 65	BINDFAEDEN U. KORDEL	T	2
	DARUNTER ZUM ABSATZ BESTIMMT	T	2
6326 69	SONST. GARN AUS SISAL U.	T
	MANILAHANF	T	2
	DARUNTER ZUM ABSATZ BESTIMMT	T	2
6326 90	KOKOSGARN	T
	DARUNTER ZUM ABSATZ BESTIMMT	T
6326	INSGESAMT	T	1 837	1 789	1 313
	DARUNTER ZUM ABSATZ BESTIMMT	T	1 837	1 789	1 219	11 499	11 817	10 520	.
	TEXTURIERTES GARN								
	GANZ ODER UEBERWIEGEND AUS								
6326 77	POLYAMID	T	23 921	22 198	24 685	.	.	.	21
	DARUNTER ZUM ABSATZ BESTIMMT	T	23 921	22 198	24 685	220 196	207 156	212 388	21
6326 87	POLYESTER	T	10
	DARUNTER ZUM ABSATZ BESTIMMT	T	10
6326 90	SONST. MATERIAL	T	1
	DARUNTER ZUM ABSATZ BESTIMMT	T	1
6326	INSGESAMT	T	45 197	41 152	44 946
	DARUNTER ZUM ABSATZ BESTIMMT	T	45 197	41 152	44 946	390 055	361 777	361 800	.
	ANDERES GARN								
	TECHNISCHES GARN AUS SYNTHETI-								
	SCHEN MATERIAL								
6327 71	NETZGARN	T	2
	DARUNTER ZUM ABSATZ BESTIMMT	T	2
6327 79	SONST. TECHNISCHES GARN	T	531	560	6
	DARUNTER ZUM ABSATZ BESTIMMT	T	531	560	1 629	2 546	2 805	5 754	5
6327 90	SONST. GARN	T	3
	DARUNTER ZUM ABSATZ BESTIMMT	T	3
6327	INSGESAMT	T	1 077	899	2 334
	DARUNTER ZUM ABSATZ BESTIMMT	T	1 077	899	2 215	6 624	5 561	9 802	.
	NAEH- U. STOPFMITTEL, HANDSTRICK-								
	U. HANDARBEITSGARN								
	NAEHMITTEL IN AUFMACHUNGEN								
	ALLER ART								
	NAEHGARN								
	AUS BAUMWOLLE								
6328 11	FUER DEN EINZELVERKAUF	T	48	36	36	5 573	3 983	3 988	6
6328 12	FUER INDUSTRIE UND HANDWERK	T	294	260	272	13 008	11 517	12 135	12
6328 13	AUS LEINEN U. RAMIE	T	4
6328 14	AUS SEIDE	T	2
	AUS ZELLUL. FILAMENTGARNEN,								
	SYNTHETISCHEN CHEMIE-								
	FASERN								
6328 16	FUER DEN EINZELVERKAUF	T	119	134	154	15 705	18 207	22 219	8
6328 17	FUER INDUSTRIE U. HANDWERK	T	1 662	1 654	1 750	88 687	85 626	92 586	15
6328 20	REINWOLLE U. SONST. GARN AUS								
	BAUMWOLLE	T	3	3	3	72	63	91	4
6328 31	STOPFMITTEL	T	11	6	5	1 118	567	582	4
6328 35	STOPFWOLLE	T	7	2	4	575	180	453	4
	HANDSTRICKGARN								
	GANZ ODER UEBERWIEGEND AUS								
	BAUMWOLLE, ZELLUL. SPINN-								
	FASERN, RESTSTOFFEN (AB-								
	FAELLEN) AUS ZELLULOSI-								
	SCHEN SOWIE SYNTH. SPINN-								
	FASERN, AUCH GEMISCHT	T	215	355	435	6 869	10 819	14 872	10
	WOLLE, ZELLULOSISCHEN U.								
	SYNTH. SPINNFASERN, AUCH								
	GEMISCHT								
6328 55	STRUMPFWOLLE	T	322	245	362	12 656	9 352	14 108	4
6328 56	SPORTWOLLE	T	3 167	3 136	3 176	99 927	91 306	87 240	12
	HANDARBEITSGARN								
6328 71	AUS BAUMWOLLE, ZELLULOSI-								
	SCHEN CHEMIEFASERN,								
	SYNTH. SPINNFASERN, AUCH								
	GEMISCHT	T	90	85	78	10 527	9 011	9 198	4
6328 73	AUS WOLLE, ZELLULOSISCHEN U.								
	SYNTH. SPINNFASERN, AUCH								
	GEMISCHT	T	256	243	142	6 791	6 218	3 725	7
6328 79	AUS SONST. MATERIAL	T
6328	INSGESAMT	T	6 247	6 195	6 450	265 441	249 797	263 610	.
	ZWIERN ZUR WEITERVERARBEITUNG								
	(OHNE TEXTURIERTES GARN)								
	GANZ ODER UEBERWIEGEND AUS								
6329 10	BAUMWOLLE	T	632	733	1 188	11 077	12 954	15 130	23
6329 30	WOLLE	T	116	128	134	2 764	2 661	2 202	10
6329 50	ZELLULOSISCHEN SPINNFASERN	T	205	239	724	2 133	2 536	3 701	12
6329 60	ZELLULOSISCHEN FILAMENTGARNEN	T	1 126	759	1 036	12 119	9 152	12 719	12
6329 70	SYNTHETISCHEN FILAMENTGARNEN	T	2 360	2 255	2 489	30 327	28 836	30 763	18
6329 80	SYNTHETISCHEN SPINNFASERN	T	1 465	1 199	1 678	15 787	12 939	16 636	15
6329 90	SONST. MATERIAL	T	203	197	293	3 491	3 722	3 931	8
6329	INSGESAMT	T	6 107	5 511	7 541	77 698	72 801	85 082	.

10 PRODUKTION NACH GUETERARTEN UND GUETERKLASSEN

MELDE- NR	ERZEUGNIS	EINHEIT	M E N G E			W E R T I N 1000 DM			ANZAHL DER BETR.
			1984 1. VJ	1984 4. VJ	1985 1. VJ	1984 1. VJ	1984 4. VJ	1985 1. VJ	
SPINNSTOFFWAREN (OHNE METERWARE U. OHNE WIRK- U. STRICKWAREN)									
VERBANDMITTEL, MULL U. WATTE (OHNE INDUSTRIEWATTE) MULLGEWEBE, ROM U. AUSGERUESTET GANZ ODER UEBERWIEGEND AUS BAUMWOLLE									
6351 12		T							7
6351 19	SONST. MATERIAL	1000 M2		530	541	570			
6351 20	MULLBINDEN	T	16 442	16 666	16 846	10 894	11 112	12 257	1
6351 30	WATTE U. WATTENWAREN (OHNE SOLCHE AUS ZELLSTOFF)	T	392	273	317	11 404	9 238	8 691	7
6351 70	ELASTISCHE BINDEN	T	2 403	2 145	2 309	28 874	29 451	30 689	9
6351	INSGESAMT	T	784	730	893	26 106	21 141	24 778	8
BAENDER, GURTE, FLECHTARTIKEL, CHENILLEERZEUGNISSE, SPITZEN, STICKEREIEN U. POSAMENTEN									
BAENDER ALLER ART									
6352 11	UNELASTISCH	T	1 323	1 262	1 323	83 000	84 625	86 810	53
6352 15	ELASTISCH	T	946	874	824	31 895	26 531	31 417	22
6352 20	GURTE ALLER ART	T	1 736	2 398	1 561	29 793	24 069	27 387	13
6352 30	ELASTISCHE GEWEBE	T	.A	.A	.A	.A	.A	.A	2
FLECHTARTIKEL ALLER ART									
6352 51	UNELASTISCH	T	567	517	544	23 720	20 397	22 309	31
6352 55	ELASTISCH	T	247	280	227	9 588	7 763	8 469	14
6352 60	CHENILLEERZEUGNISSE	T	.A	.A	.A	.A	.A	.A	4
SPITZEN									
6352 71	MASCHINENGEKLOEPELT	6 046	4 302	2 448	3
6352 74	AETZ- U. LUFTSPITZEN	2 467	2 650	3 008	6
6352 75	RASCHELSPITZEN	8 142	9 809	10 891	8
6352 79	SONST. SPITZEN (EINSCHL. GE- WEBTER SPITZENSTOFFE, ABER OHNE SPITZENSTOFFE U. BE- STICKTEN TUELL FUER VOR- HAENGE)A	.A	.A	3
6352 81	STICKEREIEN (OHNE TUELL, AETZ- U. LUFTSPITZEN) U. PARAMENTEN	10 400	13 839	15 730	27
6352 85	TAPISSERIEN ALLER ART (EINSCHL. ABGEPASSTEN STICKMATERIAL)	12 341	17 619	11 593	11
6352 90	POSAMENTENARTIKEL ALLER ART	T	282	193	207	14 882	13 699	13 309	14
6352	INSGESAMT	254 983	245 118	255 934	.
SAECKE, SCHNUERE, SEILE, TAUWERK U. NETZE									
SAECKE									
AUS SELBSTHERGESTELLTER METER- WARE									
6353 12	AUS JUTEGEWEBE	T	119	116	75	641	694	552	4
6353 19	AUS SONST. GEWEBE	T	28	66	24	595	1 923	712	4
6353 20	AUS ZUGEKAUFTER METERWARE	T	298	290	1 279	2 250	1 856	4 112	8
SCHNUERE (OHNE GEFLOCHTENE), LEINEN, SEILE U. TAUWERK									
GANZ ODER UEBERWIEGEND AUS									
6353 61	WEICHMANF	T	.A	.A	.A	.A	.A	.A	1
6353 67	SYNTHETISCHES MATERIAL	T	397	545	551	3 777	5 263	4 893	6
6353 69	SONST. MATERIAL	T	279	288	291	3 235	3 046	3 019	8
NETZE (METERWARE U. ABGEPASST)									
6353 70	FISCHERNETZE	T	175	225	200	2 517	3 055	2 594	6
6353 80	SONST. NETZE, AUCH HAENGEMATTEN	T	495	576	505	12 519	14 656	13 594	9
6353 91	TRAGLUFTHALLEN AUS BESCHICHTE- TEM GEWEBE	T
6353 95	ABDECKHAUBEN U. TEXTILE BE- HAELTER	1000 ST
6353	INSGESAMT	T	.A	.A	.A	.A	.A	.A	1
6354 00	FILTERTUCH (METERWARE U. ABGE- PASST)	T	301	307	298	6 051	7 246	6 497	11
6355 00	SCHLAEUCHE ALLER ART, GEWEBT (OHNE SCHLAEUCHE GANZ AUS KUNST- STOFF ODER GUMMI)	T	411	382	296	16 384	16 031	9 740	9
FILZ, NICHT GEWEBT UND FILZTUCH, WAREN AUS FILZ, VLIESSTOFFE U. WAREN DARAUS									
FILZ NICHT GEWEBT									
6356 13	WOLLFILZ	T	795	768	794	19 440	19 049	19 872	10
6356 23	HAARFILZ	T	58	62	47	682	738	636	3
6356 32	JUTEFILZ	T	1 770	1 562	1 027	5 847	4 509	4 308	6
6356 39	SONST. FILZ	T	1 894	1 898	1 906	16 815	18 811	17 931	8
6356 40	WAREN AUS FILZ (OHNE MUTHALB- FABRIKATE)	T	2 075	1 703	2 155	13 510	11 933	14 275	13
6356 50	FILZTUCH U. VERWANDTE ERZEUG- NISSE Z.B. FUER DIE PAPIERHER- STELLUNG	T	675	663	701	63 087	66 247	68 876	7

10 PRODUKTION NACH QUETERARTEN UND QUETERKLASSEN

MELDE- NR	ERZEUGNIS	EINHEIT	M E N G E			W E R T I N 1000 DM			ANZAHL DER BETR.
			1984	1984	1985	1984	1984	1985	
			1. VJ	4. VJ	1. VJ	1. VJ	4. VJ	1. VJ	
6356 71	VLIESTOFFE FUER BEKLEIDUNG, SCHUHE U. LEDERWAREN	T	3 659	3 120	6 223	56 298	49 588	96 845	7
6356 73	FUER HAUSHALT U. WOHNBEDARF	T	2 050	1 899	1 295	19 547	18 923	16 093	6
6356 75	FUER EINWEGARTIKEL, FUER HY- GIENE U. ANSTALTSBEDARF	T	3 658	3 298	2 960	33 688	31 723	27 408	6
6356 79	FUER TECHNISCHEN U. SONST. BEDARF	T	10 608	10 757	8 852	89 535	96 365	97 749	14
6356 80	WAREN AUS VLIESTOFFEN	T	1 316	1 386	1 252	12 418	12 905	13 445	8
6356	INSGESAMT	T	28 557	27 118	27 212	330 868	330 791	377 438	.
6357 00	MUTHALBFABRIKATE (STUMPEN, AUCH CAPELINES U. CORNETS) AUS WOLL- U. HAARFILZ DARUNTER ZUM ABSATZ BESTIMMT	1000 ST* 1000 ST	515 515	397 397	.A 375	. 4 122	. 3 972	. 3 495	6 5
	SONST. SPINNSTOFFWAREN DIESER QUETERGRUPPE								
6359 10	MATTEN ALLER ART AUS TEXTILEM MATERIAL	T	7 026	6 271	6 319	29 083	25 465	26 106	10
6359 20	NAEWIRKSTOFFE (MALIMSTOFFE) GROBGARNDECKEN U. SONST. SPINN- STOFFWAREN AUS GROBGARN (OHNE SCHLAF- U. REISEDECKEN)	T	.A	.A	.A	.A	.A	.A	1
6359 31	GROBGARNDECKEN	T	.A	.A	.	.A	.A	.	.
6359 35	SCHUEERTUECHER U. AE.	T	1 172	1 008	1 098	8 701	7 536	8 672	7
6359 39	SONST. SPINNSTOFFWAREN AUS GROBGARN, AUCH GROBGARNGEWEBE	T	.A	.A	.A	.A	.A	.A	2
6359 40	STAUB- U. SPUEL- U. POLIERTUECHER (OHNE GESCHIRR- U. GLAESERTUE- CHER)	T	560	574	595	6 051	6 336	6 215	5
6359 50	POLIERSCHEIBEN AUS TEXTILEM MA- TERIAL (OHNE SOLCHE AUS FILZ U. VLIESTOFFEN)	T	337	279	281	6 331	5 245	5 386	7
6359 80	UMSPONNENE GUMMIFAEDEEN	T	353	327	341	11 754	11 094	12 060	4
6359 90	SONST. SPINNSTOFFWAREN DIESER QUETERGRUPPE, A.N.G.	43 613	42 997	45 434	25
6359	INSGESAMT	106 501	99 477	105 476	.
	METERWARE (OHNE GROBGARNGEWEBE, HEIM- U. HAUSTEXTILIEN SOWIE VERWANDTE ERZEUGNISSE, OHNE GE- WIRKTEN ODER GESTRICKTEN STOFF)								
	ROHGEWEBE 1) GANZ ODER UEBERWIEGEND AUS BAUMWOLLE (OHNE MULLGEWEBE) TYPISCHE STAPELROHGEWEBE 2)	T 1000 M2	14 192 81 541	14 067 78 843	15 561 88 302				
6371 10	ANDERE ROHGEWEBE	T 1000 M2	3 735 18 454	3 017 16 448	3 271 16 842	188 422	186 505	203 987	32
6371 20	LEINEN	T 1000 M2	23 45	35 64	22 38		675	436	3
6371 30	WOLLE	T 1000 M2	221 1 808	211 1 734	574 3 406	7 759	8 071	13 562	8
6371 40	SEIDE	T 1000 M2
6371 50	ZELLULOSISCHEN SPINNFAERN (OHNE MULLGEWEBE) TYPISCHE STAPELROHGEWEBE 2)	T 1000 M2	2 020 17 126	1 788 14 177	1 915 15 797	27 339	22 027	24 495	15
	ANDERE ROHGEWEBE	T 1000 M2	880 7 691	793 7 428	798 7 655	13 233	12 074	12 258	8
6371 60	ZELLULOSISCHEN FILAMENTGARNEN	T 1000 M2	959 10 060	635 6 368	909 9 154	21 230	14 121	20 267	14
6371 70	SYNTHETISCHEN FILAMENTGARNEN	T 1000 M2	2 736 20 600	2 420 17 983	3 895 28 777	55 936	53 270	63 897	25
6371 80	SYNTHETISCHEN SPINNFAERN	T 1000 M2	584 3 475	744 3 528	615 3 762	9 748	10 489	11 369	14
6371 90	SONST. MATERIAL	T 1000 M2	523 3 455	492 3 295	463 2 838	5 836	5 190	4 851	5
6371	INSGESAMT	T 1000 M2	25 873 164 254	24 203 149 867	28 024 176 571	386 745	361 074	404 310	.
	FERTIGGEWEBE FUER BEKLEIDUNG U. LEIBWAESCHE (OHNE FUTTERSTOFF) STOFF FUER HERREN- U. KNABEN- OBERBEKLEIDUNG, AUCH FUER HERRENBERUFSBEKLEIDUNG GANZ ODER UEBERWIEGEND AUS BAUMWOLLE	T 1000 M2	6 086 24 788	6 374 28 455	8 596 33 978	123 370	143 804	146 412	27
6372 11	LEINEN	T 1000 M2	.A .A	.A .A	.A .A	.A	.A	.A	1
6372 13	WOLLE KAMMGARNGEWEBE	T 1000 M2	2 680 7 819	2 668 7 756	2 506 7 324	102 398	102 650	100 721	19
	STREICHGARNGEWEBE	T 1000 M2	.A .A	.A .A	.A .A	.A	.A	.A	6

1) NUR ROHGEWEBE, DIE ALS SOLCHE ABGESETZT WERDEN. 2) Z.B. CRETONNE, KATTUN, RENFORCE, KOEPER, CROISE FINETTE, ZANELLA, KETTSATIN.

10 PRODUKTION NACH GUETERARTEN UND GUETERKLASSEN

MELDE- NR	ERZEUGNIS	EINHEIT	M E N G E			W E R T I N 1000 DM			ANZAHL DER BETR.
			1984	1984	1985	1984	1984	1985	
			1. VJ	4. VJ	1. VJ	1. VJ	4. VJ	1. VJ	1. VJ
6372 15	ZELLULOSISCHEN SPINNFAASERN	T	.A	.A	.A				
		1000 M2	.A	.A	.A				1
6372 18	SYNTHETISCHEN SPINNFAASERN	T	3 700	3 623	3 381				
		1000 M2	16 240	16 154	14 620	115 108	124 683	115 983	21
6372 19	SONST. MATERIAL	T	.	.	.A				
		1000 M2	.	.	.A			.A	1
	STOFF FUER DAMEN-, MAEDCHEN- U. KLEINKINDEROBERBEKLEIDUNG, AUCH FUER DAMENBERUFSEKLEI- DUNG								
	GANZ ODER UEBERWIEGEND AUS								
6372 21	BAUMWOLLE	T	4 476	4 374	4 758				
		1000 M2	22 306	23 147	25 152	79 542	95 253	104 020	25
6372 22	LEINEN	T	.A	.A	.A				
		1000 M2	.A	.A	.A	.A	.A	.A	1
6372 23	WOLLE	T	1 303	1 257	1 352				
	KAMMGARNGEWEBE	1000 M2	5 055	5 388	5 351	60 970	64 621	65 095	19
	STREICHGARNGEWEBE	T	891	757	1 007				
		1000 M2	2 063	1 772	2 645	38 968	28 605	37 875	11
6372 24	SEIDE	T	.A	.A	.A				
		1000 M2	.A	.A	.A	.A	.A	.A	1
6372 25	ZELLULOSISCHEN SPINNFAASERN	T	.A	.A	.A				
		1000 M2	.A	.A	.A	.A	.A	.A	7
6372 26	ZELLUL. FILAMENTGARNEN	T	.A	.A	.A				
		1000 M2	.A	.A	.A	.A	.A	.A	5
6372 27	SYNTH. FILAMENTGARNEN	T	630	729	1 240				
		1000 M2	7 790	8 281	11 140	40 916	44 682	61 353	15
6372 28	SYNTHETISCHEN SPINNFAASERN	T	4 280	3 374	3 296				
		1000 M2	21 136	17 023	15 512	109 337	97 790	88 452	23
6372 29	SONST. MATERIAL	T	.	.	.				
		1000 M2
	SAMT U. PLUESCH FUER BEKLEIDUNG (OHNE SAMTBAENDER)								
	GANZ ODER UEBERWIEGEND AUS								
	BAUMWOLLE								
6372 31	FLOR AUS DER KETTE GEBILDET	T	594	491	1 280				
		1000 M2	2 222	1 821	3 498	28 147	21 349	32 694	7
6372 41	FLOR AUS DEM SCHUSS GEBIL- DET	T	1 739	1 096	1 063				
		1000 M2	5 526	3 362	3 397	41 665	24 906	27 674	7
6372 43	WOLLE	T	.A	.A	.A				
		1000 M2	.A	.A	.A	.A	.A	.A	3
6372 46	ZELLUL. FILAMENTGARNEN	T	238	171	265				
		1000 M2	865	675	896	10 049	8 322	11 783	4
6372 47	SYNTH. FILAMENTGARNEN	T	238	294	369				
		1000 M2	311	400	476	6 927	8 113	9 647	4
6372 48	SYNTHETISCHEN SPINNFAASERN	T	.A	.A	.A				
		1000 M2	.A	.A	.A	.A	.A	.A	3
6372 49	SONST. MATERIAL	T	.	.	.				
		1000 M2
	EINLAGESTOFF FUER BEKLEIDUNG, WAESCHE U.AE.								
	GANZ ODER UEBERWIEGEND AUS								
	BAUMWOLLE								
6372 51		T	.A	.A	.A				
		1000 M2	.A	.A	.A	.A	.A	.A	2
6372 52	LEINEN	T	.A	.A	.A				
		1000 M2	.A	.A	.A	.A	.A	.A	2
6372 59	SONST. MATERIAL	T	1 007	945	795				
		1000 M2	9 386	9 954	7 394	25 026	26 815	14 896	4
	LEIBWAESCHESTOFF (EINSCHL. HEMDENSTOFF)								
	GANZ ODER UEBERWIEGEND AUS								
	BAUMWOLLE								
6372 61		T	2 293	2 374	2 159				
		1000 M2	18 651	20 075	17 099	81 342	90 116	82 230	16
6372 65	ZELLULOSISCHEN SPINNFAASERN	T	.A	.A	.A				
		1000 M2	.A	.A	.A	.A	.A	.A	1
6372 68	SYNTHETISCHEN SPINNFAASERN	T	1 144	1 101	1 165				
		1000 M2	10 219	9 972	10 608	43 898	42 751	45 942	7
6372 69	SONST. MATERIAL	T	.A	.A	.A				
		1000 M2	.A	.A	.A	.A	.A	.A	3
	TASCHENTUCHSTOFF (METERWARE) 1)								
	GANZ ODER UEBERWIEGEND AUS								
	BAUMWOLLE								
6372 71		T	.A	.A	.A				
		1000 M2	.A	.A	.A	.	.	.	1
	DARUNTER ZUM ABSATZ BESTIMMT	T	.A	.A	.A				
		1000 M2	.A	.A	.A	.A	.A	.A	1
6372 79	SONST. MATERIAL	T	.	.	.				
		1000 M2
	DARUNTER ZUM ABSATZ BESTIMMT	T	.	.	.				
		1000 M2
	KRAWATTEN- U. SCHALSTOFF (METERWARE) 1)								
	GANZ ODER UEBERWIEGEND AUS								
	WOLLE								
6372 83		T	207	217	276				
		1000 M2	819	888	958	.	.	.	5
	DARUNTER ZUM ABSATZ BESTIMMT	T	207	217	276				
		1000 M2	819	888	958	11 811	14 830	16 339	5
6372 84	SEIDE	T	13	22	.A				
		1000 M2	92	173	.A	.	.	.	4
	DARUNTER ZUM ABSATZ BESTIMMT	T	13	22	22				
		1000 M2	92	173	170	2 138	4 017	3 907	3

1) KONFEKTIONIERTER ERZEUGNISSE, DIESE SIEHE UNTER BEKLEIDUNG.

10 PRODUKTION NACH GUETERARTEN UND GUETERKLASSEN

MELDE- NR	ERZEUGNIS	EINHEIT	M E N G E			W E R T I N 1000 DM			ANZAHL DER BETR.
			1984 1. VJ	1984 4. VJ	1985 1. VJ	1984 1. VJ	1984 4. VJ	1985 1. VJ	
6372 86	ZELLULOSISCHEN FILAMENTGARNEN	T °	.A	.A	.A				
	DARUNTER ZUM ABSATZ BESTIMMT	1000 M2°	.A	.A	.A	.	.	.	1
6372 87	SYNTHETISCHEN FILAMENTGARNEN	T °	.A	.A	.A	.A	.A	.A	1
	DARUNTER ZUM ABSATZ BESTIMMT	1000 M2°	1 489	1 638	284	.	.	.	6
6372 88	SYNTHETISCHEN SPINNFAASERN	T °	.A	.A	.A	16 291	19 474	17 449	5
	DARUNTER ZUM ABSATZ BESTIMMT	1000 M2°	.A	.A	.A	.	.	.	1
6372 89	SONST. MATERIAL	T °	.A	.A	.A	.A	.A	.A	1
	DARUNTER ZUM ABSATZ BESTIMMT	1000 M2°	135	71	86	.	.	.	3
	SONST. GEWEBE FUER BEKLEIDUNG U. LEIBWAESCHE (METERWARE) (OHNE FUTTERSTOFF) 1)	1000 M2	135	71	86	1 503	767	831	3
6372 91	GANZ ODER UEBERWIEGEND AUS BAUMWOLLE	T °	161	271	164				
	DARUNTER ZUM ABSATZ BESTIMMT	1000 M2°	1 008	1 594	934	.	.	.	8
6372 93	WOLLE	T °	.A	.A	.A	6 181	8 736	5 411	8
	DARUNTER ZUM ABSATZ BESTIMMT	1000 M2°	.A	.A	.A	.	.	.	1
6372 95	ZELLULOSISCHEN SPINNFAASERN	T °	.A	.A	.A	.A	.A	.A	1
	DARUNTER ZUM ABSATZ BESTIMMT	1000 M2°
6372 97	SYNTHETISCHEN FILAMENTGARNEN	T °	.A	.A	.A	.	.	.	1
	DARUNTER ZUM ABSATZ BESTIMMT	1000 M2°	.A	.A	.A	.A	.A	.A	1
6372 99	SONST. MATERIAL	T °
	DARUNTER ZUM ABSATZ BESTIMMT	1000 M2°
6372	INSGESAMT	T °	33 166	31 488	35 531				
	DARUNTER ZUM ABSATZ BESTIMMT	1000 M2°	162 387	162 130	168 586
		1000 M2	33 166	31 488	35 525	984 429	1 009 901	1 033 057	.
	FUTTERSTOFF LEIBFUTTERSTOFF (EINSCHL. AER- MEL- U. WESTENFUTTERSTOFF) GANZ ODER UEBERWIEGEND AUS BAUMWOLLE	T °	.A	.A	.A				
6375 21	ZELLULOSISCHEN SPINNFAASERN	1000 M2A	.A	.A	6
6375 26	ZELLULOSISCHEN FILAMENTGARNEN (EINSCHL. SEIDE)	T °	3 060	2 826	2 951				
6375 27	SYNTHETISCHEN FILAMENTGARNEN	1000 M2	35 723	32 545	33 703	83 554	75 221	80 547	20
	SONST. FUTTERSTOFF GANZ ODER UEBERWIEGEND AUS BAUMWOLLE	T °	443	444	490				
6375 71	ZELLULOSISCHEN SPINNFAASERN	1000 M2	5 520	5 349	6 268	10 697	10 609	13 102	13
6375 75	ZELLULOSISCHEN SPINNFAASERN	T °	282	213	88				
6375 76	ZELLULOSISCHEN FILAMENTGARNEN (EINSCHL. SEIDE)	1000 M2	2 511	1 740	792	6 313	3 815	1 338	5
6375 77	SYNTHETISCHEN FILAMENTGARNEN	T °	.A	.A	.A	.A	.A	.A	2
6375	INSGESAMT	1000 M2	516	411	453				
	MARKISEN- U. SCHIRMSTOFF MARKISENSTOFF GANZ ODER UEBERWIEGEND AUS BAUMWOLLE	1000 M2	4 395	3 646	4 230	13 617	11 347	12 713	7
6377 11	SONST. MATERIAL	T °	132	100	249				
6377 19	DARUNTER ZUM ABSATZ BESTIMMT	1000 M2°	1 936	2 165	2 902	2 603	2 443	3 573	4
	SCHIRMSTOFF GANZ ODER UEBERWIEGEND AUS SYNTHETISCHEN FILAMENTGARNEN	T °	4 532	4 080	4 672				
6377 57	SONST. MATERIAL	1000 M2	50 744	46 001	51 229	118 321	104 798	118 575	.
6377 59	DARUNTER ZUM ABSATZ BESTIMMT	1000 M2°	.A	.A	.A	.	.	.	2
6377	INSGESAMT	T °	.A	.A	.A	.A	.A	.A	2
	DARUNTER ZUM ABSATZ BESTIMMT	1000 M2°	1 798	1 375	475	.	.	.	10
		1000 M2	510	391	475	15 509	11 387	15 149	8
	MARKISEN- U. SCHIRMSTOFF MARKISENSTOFF GANZ ODER UEBERWIEGEND AUS BAUMWOLLE	T °	.A	.A	.A				
6377 57	SONST. MATERIAL	1000 M2	.A	.A	.A	.A	.A	.A	3
6377	INSGESAMT	T °	.A	.A	.A	.A	.A	.A	.
	DARUNTER ZUM ABSATZ BESTIMMT	1000 M2°	976	773	972
		1000 M2	5 200	4 192	6 094	26 328	19 409	25 517	.

1) KONFEKTIONIERTER ERZEUGNISSE, DIESE SIEME UNTER BEKLEIDUNG.

10 PRODUKTION NACH GUETERARTEN UND GUETERKLASSEN

MELDE- NR	ERZEUGNIS	EINHEIT	M E N G E			W E R T I N 1000 DM			ANZAHL DER BETR.
			1984 1. VJ	1984 4. VJ	1985 1. VJ	1984 1. VJ	1984 4. VJ	1985 1. VJ	
SCHUHOBERSTOFF, CORD- U. WULST- GEWEBE, JUTEGEWEBE									
6378 30	SCHUHOBERSTOFF, GEWEBT	T	.A	.A	.A				
	1000 M2		.A	.A	.A	.A	.A	.A	2
	CORD- U. WULSTGEWEBE FUER FAHR- RAD- U. KRAFTFAHRZEUGREIFEN U.AE.								
6378 41	GANZ ODER UEBERWIEGEND AUS BAUMWOLLE	T	.A	.A	.A				
	1000 M2		.A	.A	.A	.A	.A	.A	1
6378 46	ZELLULOSISCHEN FILAMENTGARNEN	T	2 795	2 867	3 146				
	1000 M2		6 908	6 721	8 137	25 762	28 292	29 756	6
6378 47	SYNTHETISCHEN FILAMENTGARNEN	T	2 150	2 407	.A				
	1000 M2		6 237	7 653	.A	30 140	32 145	.A	3
6378 49	SONST. MATERIAL	T	.A	-	-				
	1000 M2		.A	-	-	.A	-	-	-
6378 80	GEWEBE AUS JUTE	T	2 040	2 018	.A				10
	DARUNTER ZUM ABSATZ BESTIMMT	T	2 040	2 018	1 792	10 750	11 389	10 801	9
6378	INSGESAMTA	.A	.A	.
SONST. GEWEBE (METERWARE) A.N.G. (OHNE HEIM- U. HAUSTEXTILIEN SO- WIE VERWANDTE ERZEUGNISSE, OHNE GEWIRKTEN ODER GESTRICKTEN STOFF)									
GANZ ODER UEBERWIEGEND AUS									
6379 10	BAUMWOLLE (OHNE MULLGEWEBE)	T	1 238	1 276	1 171				
	1000 M2		4 575	4 397	4 305	.	.	.	16
	DARUNTER ZUM ABSATZ BESTIMMT	T	1 238	1 276	1 136				
	1000 M2		4 575	4 397	4 204	23 091	23 765	19 963	12
6379 21	FLACHS (LEINEN)	T	82	88	19				
	1000 M2		174	194	38	.	.	.	5
	DARUNTER ZUM ABSATZ BESTIMMT	T	82	88	19				
	1000 M2		174	194	38	1 324	1 591	307	5
6379 30	WOLLE	T	-	-	-				
	1000 M2		-	-	-
	DARUNTER ZUM ABSATZ BESTIMMT	T	-	-	-				
	1000 M2		-	-	-	-	-	-	-
6379 40	SEIDE	T	.A	.A	.A				
	1000 M2		.A	.A	.A	.	.	.	1
	DARUNTER ZUM ABSATZ BESTIMMT	T	.A	.A	.A				
	1000 M2		.A	.A	.A	.A	.A	.A	1
6379 50	ZELLULOSISCHEN SPINNFAERN (OHNE MULLGEWEBE)	T	.A	.A	.A				
	1000 M2		.A	.A	.A	.	.	.	3
	DARUNTER ZUM ABSATZ BESTIMMT	T	.A	.A	.A				
	1000 M2		.A	.A	.A	.A	.A	.A	3
6379 60	ZELLULOSISCHEN FILAMENTGARNEN	T	203	359	273				
	1000 M2		1 955	2 611	2 008	.	.	.	9
	DARUNTER ZUM ABSATZ BESTIMMT	T	203	359	273				
	1000 M2		1 955	2 611	2 008	4 740	7 317	6 416	9
6379 70	SYNTHETISCHEN FILAMENTGARNEN	T	4 016	4 636	.A				
	1000 M2		18 843	21 624	.A	.	.	.	22
	DARUNTER ZUM ABSATZ BESTIMMT	T	4 016	4 636	4 945				
	1000 M2		18 843	21 624	24 374	76 103	86 515	87 227	21
6379 80	SYNTHETISCHEN SPINNFAERN	T	401	386	.A				
	1000 M2		1 564	1 581	.A	.	.	.	7
	DARUNTER ZUM ABSATZ BESTIMMT	T	401	386	407				
	1000 M2		1 564	1 581	1 610	9 887	8 187	9 586	5
6379 90	SONST. MATERIAL	T	1 712	1 637	1 730				
	1000 M2		16 242	14 423	14 946	.	.	.	7
	DARUNTER ZUM ABSATZ BESTIMMT	T	1 712	1 637	1 730				
	1000 M2		16 242	14 423	14 946	14 155	15 145	16 303	7
6379	INSGESAMT	T	7 859	8 955	9 295				
	1000 M2		45 527	46 905	50 383
	DARUNTER ZUM ABSATZ BESTIMMT	T	7 859	8 555	8 666				
	1000 M2		45 527	46 905	48 755	136 295	149 264	145 054	.
HEIM- U. HAUSTEXTILIEN U.AE.									
HAUS-, BETT- U. TISCHWAESCHE- STOFF, FROTTIERGEWEBE, INLETT U. MATRATZENORELL									
HAUS-, BETT- U. TISCHWAESCHE- STOFF (METERWARE) 1)									
GANZ ODER UEBERWIEGEND AUS									
6382 11	BAUMWOLLE	T	5 517	5 453	5 525				
	1000 M2		32 694	32 423	32 418	.	.	.	72
	DARUNTER ZUM ABSATZ BESTIMMT	T	5 517	5 453	1 060				
	1000 M2		32 694	32 423	6 539	121 122	119 807	26 712	32
6382 12	LEINEN U. HALBLEINEN	T	349	305	420				
	1000 M2		1 529	1 227	1 467	.	.	.	22
	DARUNTER ZUM ABSATZ BESTIMMT	T	349	305	69				
	1000 M2		1 529	1 227	118	11 025	9 278	1 348	8

1) KONFEKTIONIERTER ERZEUGNISSE, DIESE SIEME UNTER BEKLEIDUNG.

10 PRODUKTION NACH QUETERARTEN UND QUETERKLASSEN

MELDE- NR.	ERZEUGNIS	EINHEIT	M E N G E			W E R T I N 1000 DM			ANZAHL DER BETR.
			1984 1. VJ	1984 4. VJ	1985 1. VJ	1984 1. VJ	1984 4. VJ	1985 1. VJ	1985 1. VJ
6382 17	SYNTHETISCHEN FILAMENTGARNEN	T	389	288	310				
	DARUNTER ZUM ABSATZ BESTIMMT	1000 M2	1 429	1 156	1 308				10
6382 18	SYNTHETISCHEN SPINNFASERN	T	389	288	17				
	DARUNTER ZUM ABSATZ BESTIMMT	1000 M2	1 429	1 156	73	9 475	7 694	726	3
6382 19	SONST. MATERIAL	T	600	514	374				
	DARUNTER ZUM ABSATZ BESTIMMT	1000 M2	2 677	2 140	1 408				11
6382 19	SONST. MATERIAL	T	600	514	44				
	DARUNTER ZUM ABSATZ BESTIMMT	1000 M2	2 677	2 140	215	14 625	13 295	1 199	4
	FROTTIERGEWEBE (SCHLINGENWARE) (METERWARE) 1)	T	172	166	136				
	GANZ ODER UEBERWIEGEND AUS BAUMWOLLE	1000 M2	718	644	589				8
6382 31	GANZ ODER UEBERWIEGEND AUS BAUMWOLLE	T	172	166	71				
	DARUNTER ZUM ABSATZ BESTIMMT	1000 M2	718	644	307	3 415	3 459	1 667	5
6382 31	GANZ ODER UEBERWIEGEND AUS BAUMWOLLE	T	4 914	4 269	4 438				
	DARUNTER ZUM ABSATZ BESTIMMT	1000 M2	13 385	11 058	11 748				37
6382 39	SONST. MATERIAL	T	4 914	4 269	429				
	DARUNTER ZUM ABSATZ BESTIMMT	1000 M2	13 385	11 058	1 218	115 227	102 101	8 484	14
6382 51	INLETT (METERWARE) 1) GANZ ODER UEBERWIEGEND AUS BAUMWOLLE	T	-	-	-				
	DARUNTER ZUM ABSATZ BESTIMMT	1000 M2	1 066	945	1 290				16
6382 59	SONST. MATERIAL	T	6 850	6 170	8 781				
	DARUNTER ZUM ABSATZ BESTIMMT	1000 M2	1 066	945	713	35 592	33 969	28 296	9
6382 71	MATRATZENDRELL GANZ ODER UEBERWIEGEND AUS BAUMWOLLE	T	6 850	6 170	4 932				
6382 72	LEINEN (REIN- U. HALBLEINEN)	T	-	-	-				
6382 75	ZELLULOSISCHEN SPINNFASERN	T	-	-	-				
6382 79	SONST. MATERIAL	T	-	-	-				
6382	INSGESAMT	T	13 988	12 798	13 386				
	DARUNTER ZUM ABSATZ BESTIMMT	1000 M2	64 091	59 084	62 180				
	SCHLAF- U. REISEDECKENSTOFF, STEPPOECKEN-OBERSTOFF 1) SCHLAF- U. REISEDECKENSTOFF (METERWARE)	T	13 988	12 798	13 386				
6383 13	GANZ ODER UEBERWIEGEND AUS WOLLE U. FEINEN TIERHAAREN	T	64 091	59 084	62 180				
	DARUNTER ZUM ABSATZ BESTIMMT	1000 M2	13 988	12 798	3 295	329 214	306 467	85 980	
6383 18	SYNTHETISCHEN MATERIAL	T	280	358	248				
	DARUNTER ZUM ABSATZ BESTIMMT	1000 M2	448	575	401				5
6383 19	SONST. MATERIAL	T	280	358	228				
	DARUNTER ZUM ABSATZ BESTIMMT	1000 M2	3 055	2 841	500	19 000	19 150	4 898	3
6383 51	STEPPDECKEN-OBERSTOFF GANZ ODER UEBERWIEGEND AUS BAUMWOLLE	T	94	115	115				
6383 56	ZELLULOSISCHEN FILAMENTGARNEN	T	229	263	263				
6383 57	SYNTHETISCHEN FILAMENTGARNEN	T	192	192	192				
6383 59	SONST. MATERIAL	T	1 382	1 382	1 382				
6383	INSGESAMT	T	2 010	2 013	1 708				
	DARUNTER ZUM ABSATZ BESTIMMT	1000 M2	6 507	6 085	2 699	38 815	40 479	13 004	
6384 11	MOEBEL- (POLSTERBEZUGS-) U. DEKO- RATIONSSTOFF (DICHTES GEWEBE) (OHNE UNDICHTEN VORMANGSTOFF) MOEBELSTOFF (OHNE SAMT, PLUESCH U. VELOUR)	T	111	114	133				
	GANZ ODER UEBERWIEGEND AUS BAUMWOLLE	1000 M2	276	308	376	3 530	3 950	4 901	14

1) KONFEKTIONIERTER ERZEUGNISSE, DIESE SIEME UNTER BEKLEIDUNG.

10 PRODUKTION NACH QUETERARTEN UND QUETERKLASSEN

MELDE- NR	ERZEUGNIS	EINHEIT	M E N G E			W E R T I N 1000 DM			ANZAHL DER BETR.
			1984 1. VJ	1984 4. VJ	1985 1. VJ	1984 1. VJ	1984 4. VJ	1985 1. VJ	
6384 13	WOLLE	T	378	368	428				
		1000 M2	854	853	964	12 685	13 290	14 337	16
6384 15	ZELLULOSISCHEN SPINNFASERN	T	373	347	348				
		1000 M2	677	623	650	10 959	11 033	11 516	13
6384 16	ZELLULOSISCHEN FILAMENTGARNEN	T	.A	.A	.A				
		1000 M2	.A	.A	.A	.A	.A	.A	3
6384 17	SYNTHETISCHEN FILAMENTGARNEN	T	.A	.A	.A				
		1000 M2	.A	.A	.A	.A	.A	.A	2
6384 18	SYNTHETISCHEN SPINNFASERN	T	955	986	1 112				
		1000 M2	2 155	2 361	3 028	29 984	32 270	38 425	11
6384 19	SONST. MATERIAL	T	93	.A	.A				
		1000 M2	188	.A	.A	1 429	.A	.A	2
	SAMT, PLUESCH U. VELOUR (EIN- SCHL. EPINGLE ODER FRISE) FUER MOEBEL U. DEKORATION 1)								
	GANZ ODER UEBERWIEGEND AUS								
6384 61	BAUMWOLLE	T	740	755	881				
		1000 M2	1 971	2 019	2 485	18 895	19 152	25 313	9
6384 63	WOLLE	T	.A	.A	.A				
		1000 M2	.A	.A	.A	.A	.A	.A	10
6384 65	ZELLULOSISCHEN SPINNFASERN	T	.A	.A	.A				
		1000 M2	.A	.A	.A	.A	.A	.A	
6384 67	SYNTHETISCHEN FILAMENTGARNEN	T	579	619	1 053				
		1000 M2	1 470	1 625	2 711	15 487	16 363	23 420	8
6384 68	SYNTHETISCHEN SPINNFASERN	T	2 723	2 334	2 155				
		1000 M2	5 931	5 120	4 547	65 669	53 935	49 076	8
6384 69	SONST. MATERIAL	T	.	.	.				
		1000 M2
	DEKORATIONSSTOFF (DICHTES GE- WEBE) (OHNE MOEBELSTOFF, SAMT PLUESCH U. VELOUR) 1)								
	GANZ ODER UEBERWIEGEND AUS								
6384 71	BAUMWOLLE	T	95	80	60				
		1000 M2	482	359	296	2 625	2 168	1 890	6
6384 72	LEINEN	T	.	.	.				
		1000 M2
6384 73	WOLLE	T	.A	.A	.A				
		1000 M2	.A	.A	.A	.A	.A	.A	2
6384 75	ZELLULOSISCHEN SPINNFASERN	T	.A	.A	.A				
		1000 M2	.A	.A	.A	.A	.A	.A	4
6384 76	ZELLUL. FILAMENTGARNEN	T	.A	.A	.A				
		1000 M2	.A	.A	.A	.A	.A	.A	1
6384 77	SYNTHETISCHEN FILAMENTGARNEN	T	324	394	565				
		1000 M2	1 242	1 595	2 125	9 730	12 077	10 634	13
6384 78	SYNTHETISCHEN SPINNFASERN	T	3 272	3 008	3 264				
		1000 M2	12 985	11 909	13 124	83 616	75 017	83 502	20
6384 79	SONST. MATERIAL	T	.A	.A	.A				
		1000 M2	.A	.A	.A	.A	.A	.A	3
6384	INSGESAMT	T	11 267	10 495	11 599				
		1000 M2	31 879	30 266	34 130	301 779	280 327	309 706	.
	GARDINENSTOFF (METERWARE) 1)								
	GEWEBTER GARDINENSTOFF, AUCH UNDICHTER VORHANGSTOFF								
6385 11	AUS VOILE	T	194	206	227				
		1000 M2	2 131	2 370	2 458	.	.	.	8
	DARUNTER ZUM ABSATZ BESTIMMT	T	194	206	210				
		1000 M2	2 131	2 370	2 217	10 920	10 982	8 547	5
6385 19	ANDERER GEWEBTER GARDINENSTOFF Z.B. DREHERGEWEBE, BOBINETGE- WEBE (TUELL, AUCH BESTICKT, BOBINETSPITZENSTOFF)	T	277	287	360				
		1000 M2	3 034	3 172	4 510	.	.	.	18
	DARUNTER ZUM ABSATZ BESTIMMT	T	277	287	323				
		1000 M2	3 034	3 172	4 072	13 520	15 489	13 324	15
6385 50	GEWIRKTER GARDINENSTOFF Z.B. RASCHEL-, MAEKGALON- U. KETTSTUHLWARE	T	2 966	2 673	3 057				
		1000 M2	29 688	26 667	26 358	.	.	.	46
	DARUNTER ZUM ABSATZ BESTIMMT	T	2 966	2 673	2 991				
		1000 M2	29 688	26 667	25 794	124 436	111 668	105 532	42
6385	INSGESAMT	T	3 437	3 165	3 645				
		1000 M2	34 852	32 209	33 327	148 876	138 139	127 403	.
	DARUNTER ZUM ABSATZ BESTIMMT	T	3 437	3 165	3 524				
		1000 M2	34 852	32 209	32 083	148 876	138 139	127 403	.
	TEPPICHE, LAEUFER U. FUSSBODENBE- LAG AUS TEXTILEM MATERIAL (OHNE MATTEN) (METERWARE U. ABGEPASST) GEWEBT								
	GANZ ODER UEBERWIEGEND AUS								
6386 12	SISAL U. KOKOS	T	130	.A	.A				
	AUSLEG- BZW. BAHNWARE	1000 M2	60	.A	.A	2 101	.A	.A	2
	ABGEPASSTE WARE	T	.	.	.A				
		1000 M2	.	.	.A	.	.	.A	1
	FLIESEN	T	.	.	.				
		1000 M2
6386 13	WOLLE	T	125	156	147				
	AUSLEG- BZW. BAHNWARE	1000 M2	49	69	63	4 129	5 448	4 854	9
	ABGEPASSTE WARE	T	1 028	656	825				
		1000 M2	392	254	364	28 254	15 752	23 886	12
	FLIESEN	T	.	.	.				
		1000 M2

1) KONFEKTIONIERTER ERZEUGNISSE, DIESE SIEHE UNTER BEKLEIDUNG.

10 PRODUKTION NACH QUETERARTEN UND QUETERKLASSEN

MELDE- NR	ERZEUGNIS	EINHEIT	M E N G E			W E R T I N 1000 DM				ANZAHL DER BETR.
			1984	1984	1985	1984	1984	1985	1985	
			1. VJ	4. VJ	1. VJ	1. VJ	4. VJ	1. VJ	1. VJ	
6386 17	SYNTHETISCHEN FILAMENTGARNEN AUSLEG- BZW. BAHNWARE	T 1000 M2	521 358	674 471	507 338	14 216	18 186	14 209	9	
	ABGEPASSTE WARE	T 1000 M2	.A .A	18 11	.A .A	.A	567	.A	2	
	FLIESEN	T 1000 M2	- -	- -	- -	-	-	-	-	
6386 18	SYNTHETISCHEN SPINNFAASERN AUSLEG- BZW. BAHNWARE	T 1000 M2	972 760	948 792	953 759	30 418	32 024	31 827	8	
	ABGEPASSTE WARE	T 1000 M2	26 22	46 35	.A .A	1 063	1 239	.A	2	
	FLIESEN	T 1000 M2	- -	- -	- -	-	-	-	-	
6386 19	SONST. MATERIAL AUSLEG- BZW. BAHNWARE	T 1000 M2	.A .A	.A .A	.A .A	.A	.A	.A	3	
	ABGEPASSTE WARE	T 1000 M2	.A .A	.A .A	.A .A	.A	.A	.A	2	
	FLIESEN	T 1000 M2	- -	- -	- -	-	-	-	-	
6386 1	GEWEBT	T 1000 M2	3 120 1 772	2 845 1 771	2 848 1 740	83 881	77 031	80 709	.	
	IM TUFTINGVERFAHREN HERGESTELLT (OHNE BADZIMMERGARNITUREN) GANZ ODER UEBERWIEGEND AUS WOLLE	T 1000 M2	751 509	704 467	980 603	13 177	12 629	16 418	13	
6386 33	AUSLEG- BZW. BAHNWARE	T 1000 M2	.A .A	.A .A	.A .A	.A	.A	.A	1	
	ABGEPASSTE WARE	T 1000 M2	- -	- -	- -	-	-	-	-	
6386 37	SYNTHETISCHEN FILAMENTGARNEN AUSLEG- BZW. BAHNWARE	T 1000 M2	17 841 12 864	16 518 11 666	14 840 10 947	174 163	162 191	162 856	17	
	ABGEPASSTE WARE	T 1000 M2	- -	- -	- -	-	-	-	-	
	FLIESEN	T 1000 M2	.A .A	.A .A	.A .A	.A	.A	.A	4	
6386 38	SYNTHETISCHEN SPINNFAASERN AUSLEG- BZW. BAHNWARE	T 1000 M2	18 540 13 587	17 465 12 613	19 974 14 790	172 245	159 195	201 827	22	
	ABGEPASSTE WARE	T 1000 M2	- -	- -	- -	-	-	-	-	
	FLIESEN	T 1000 M2	63 101	.A .A	.A .A	1 569	.A	.A	2	
6386 39	SONST. MATERIAL AUSLEG- BZW. BAHNWARE	T 1000 M2	.A .A	.A .A	.A .A	.A	.A	.A	1	
	ABGEPASSTE WARE	T 1000 M2	- -	- -	- -	-	-	-	-	
	FLIESEN	T 1000 M2	- -	- -	- -	-	-	-	-	
6386 3	IM TUFTINGVERFAHREN HERGESTELLT INSGESAMT	T 1000 M2	38 039 27 361	35 661 25 149	38 195 27 649	364 973	339 035	391 552	.	
6386 58	AUS NADELFILZ BZW. NADELVLIES GANZ ODER UEBERWIEGEND AUS SYNTHETISCHEN MATERIAL AUSLEG- BZW. BAHNWARE	T 1000 M2	9 291 8 947	8 657 8 448	6 679 7 341	77 950	72 970	61 978	10	
	ABGEPASSTE WARE	T 1000 M2	- -	- -	- -	-	-	-	-	
	FLIESEN	T 1000 M2	1 247 709	978 636	775 576	7 919	6 958	6 646	6	
6386 59	SONST. MATERIAL AUSLEG- BZW. BAHNWARE	T 1000 M2	- -	- -	- -	-	-	-	-	
	ABGEPASSTE WARE	T 1000 M2	- -	- -	- -	-	-	-	-	
	FLIESEN	T 1000 M2	- -	- -	- -	-	-	-	-	
6386 5	AUS NADELFILZ BZW. NADELVLIES INSGESAMT	T 1000 M2	10 499 9 655	9 636 9 084	7 454 7 917	85 869	79 926	68 624	.	
6386 70	IN ANDEREN VERFAHREN HERGE- STELLT Z.B. GEKUEPFT, GE- FLOCKT ODER GEWIRKT AUSLEG- BZW. BAHNWARE	T 1000 M2	.A .A	.A .A	.A .A	.A	.A	.A	3	
	ABGEPASSTE WARE	T 1000 M2	.A .A	.A .A	.A .A	.A	.A	.A	1	
	FLIESEN	T 1000 M2	.A .A	.A .A	.A .A	.A	.A	.A	.	
6386 7	IN ANDEREN VERFAHREN HERGE- STELLT INSGESAMT	T 1000 M2	1 116 326	1 241 371	1 463 360	9 951	10 222	11 902	.	

10 PRODUKTION NACH GUETERARTEN UND GUETERKLASSEN

MELDE- NR	ERZEUGNIS	EINHEIT	M E N G E			W E R T I N 1000 DM				ANZAHL DER BETR.
			1984	1984	1985	1984	1984	1985	1985	
			1. VJ	4. VJ	1. VJ	1. VJ	4. VJ	1. VJ	1. VJ	
6386	AUSLEG- BZW. BAHNWARE									
	INSGESAMT	T	48 755	45 833	45 089					
		1000 M2	37 365	34 833	35 163	492 673	469 184	502 991		
	ABGEPASTE WARE									
	INSGESAMT	T	1 493	1 063	1 318					
		1000 M2	579	419	563	37 220	23 055	31 439		
	FLIESEN									
	INSGESAMT	T	2 527	2 386	2 073					
		1000 M2	1 171	1 122	987	14 781	13 977	12 985		
6386 80	BADEZIMMERNITZUREN U. EINZEL- TEILE, IM TUFTINGVERFAHREN HER- GESTELLT	T	815	743	772					
		1000 M2	691	663	662	22 366	21 638	19 485	7	
	FUSSBODENBELAG AUF TEXTILER ODER PAPIERUNTERLAGE (OHNE GUMMIERTE GEWEBE)									
6387 10	LINOLEUM	T	.A	.A	.A					
		1000 M2	.A	.A	.A	.A	.A	.A	1	
6387 30	FELTBASE	T	.	.	.					
		1000 M2	
6387 70	WEICHE BELAEGE AUS KUNSTSTOFF IN PLATTEN U. BAHNEN AUF TEX- TILER UNTERLAGE (GEWEBE, FILZ)	T	4 642	3 373	2 746					
		1000 M2	3 863	2 646	2 275	20 719	14 101	12 748	11	
6387	INSGESAMTA	.A	.A	.	
6388 00	BESCHICHTETE GEWEBE U. ANDERE BE- SCHICHTETE TEXTILE TRAEGERBAHNEN (OHNE GUMMIERTE GEWEBE)	T	13 477	11 896	12 469					
		1000 M2	23 050	20 293	21 735	145 394	130 144	143 206	29	
	WIRK- U. STRICKWAREN									
	GEWIRKTER ODER GESTRIKTER STOFF (OHNE UNDICHTEN VORHANGSTOFF) ROHGEWIRKE U. -GESTRICKE (METERWARE)									
	RUNDSTRICK- U. RUNDWIRKWARE GANZ ODER UEBERWIEGEND AUS									
6391 23	WOLLE	T	.A	.A	.A	.A	.A	.A	4	
6391 27	SYNTH. FILAMENTGARNEN	T	2 485	1 612	2 218	27 395	18 831	23 092	9	
6391 28	SYNTHETISCHEN SPINNFAASERN	T	341	124	207	6 106	2 464	2 959	6	
6391 29	SONST. MATERIAL	T	977	1 093	1 472	14 955	18 011	16 821	11	
6391 30	KETTSTUHL- U. RASCHELWARE GEWIRKTER ODER GESTRIKTER FERTIGSTOFF (METERWARE)	T	1 166	965	1 525	31 543	28 084	33 781	10	
	OBERBEKLEIDUNGSSTOFF GANZ ODER UEBERWIEGEND AUS									
6391 53	WOLLE	T	.A	.A	.A	.A	.A	.A	3	
6391 57	SYNTH. FILAMENTGARNEN	T	1 904	1 469	2 582	37 381	29 015	29 773	13	
6391 58	SYNTHETISCHEN SPINNFAASERN	T	140	98	77	4 585	4 252	2 710	4	
6391 59	SONST. MATERIAL	T	1 085	964	864	16 727	14 277	13 011	10	
	WASCHSTOFF EINSCHL. HEMDEN- STOFF									
6391 67	GANZ ODER UEBERWIEGEND AUS SYNTHETISCHEN MATERIAL	T	820	830	842	20 913	23 630	19 837	10	
6391 69	SONST. MATERIAL	T	480	466	581	6 301	6 185	5 475	6	
	MOEBEL- (POLSTERBEZUGS-) U. DEKORATIONSSTOFF									
6391 77	GANZ ODER UEBERWIEGEND AUS SYNTHETISCHEN MATERIAL	T	1 306	1 061	1 200	25 683	20 723	22 705	5	
6391 79	SONST. MATERIAL	T	.A	.A	.A	.A	.A	.A	1	
	SONST. GEWIRKTER ODER GESTRI- CKTER FERTIGSTOFF									
6391 87	GANZ ODER UEBERWIEGEND AUS SYNTH. FILAMENTGARNEN	T	769	579	682	20 385	14 598	19 006	9	
6391 89	SONST. MATERIAL	T	1 660	1 481	1 563	29 468	26 871	24 653	20	
6391	INSGESAMT	T	15 012	12 392	15 751	266 546	228 986	234 945	.	
	GEWIRKTE ODER GESTRIKTE HERREN- OBERBEKLEIDUNG AB GROESSE 38 (OHNE SOLCHE AUS ZUGEKAUFTER GEWIRKTER ODER GESTRIKTER METERWARE) 1)									
	PULLOVER, SLIPOVER, TWINSETS, WESTEN, STRICKJACKEN									
6392 23	GANZ ODER UEBERWIEGEND AUS WOLLE U. FEINEN TIERHAAREN	T	367	411	407					
		1000 ST	629	645	733	37 474	35 197	39 865	35	
6392 27	SYNTHETISCHEN MATERIAL	T	450	444	420					
		1000 ST	1 120	1 027	984	34 939	31 532	29 225	55	
6392 29	SONST. MATERIAL	T	144	151	209					
		1000 ST	453	457	634	9 287	9 907	13 438	33	
6392 80	SONST. GEWIRKTE ODER GESTRIKTE HERREN OBERBEKLEIDUNG, A.N.G.	T	104	84	64					
		1000 ST	132	106	82	7 121	5 981	4 464	6	
6392	INSGESAMT	T	1 065	1 089	1 101					
		1000 ST	2 334	2 235	2 434	88 820	82 617	86 992	.	
	GEWIRKTE ODER GESTRIKTE DAMEN- OBERBEKLEIDUNG AB GROESSE 34 (OHNE SOLCHE AUS ZUGEKAUFTER GEWIRKTER ODER GESTRIKTER METERWARE) 1)									
6393 11	KOSTUEME (AUCH KOMPLETS)	T	46	25	18					
		1000 ST	80	40	23	5 767	2 539	1 720	6	

1) ERZEUGNISSE AUS ZUGEKAUFTER GEWIRKTER ODER GESTRIKTER METERWARE, DIESE SIEHE UNTER BEKLEIDUNG.

10 PRODUKTION NACH QUETERARTEN UND QUETERKLASSEN

MELDE- NR	ERZEUGNIS	EINHEIT	M E N G E			W E R T I N 1000 DM			ANZAHL DER BETR.
			1984 1. VJ	1984 4. VJ	1985 1. VJ	1984 1. VJ	1984 4. VJ	1985 1. VJ	
6393 15	JACKEN (OHNE STRICKJACKEN)	T	41	36	27				
		1000 ST	79	84	55	4 468	4 463	3 422	9
	ROECKE								
	GANZ ODER UEBERWIEGEND AUS SYNTHETISCHEM MATERIAL	T	119	89	123				
6393 27		1000 ST	263	189	273	18 148	14 567	16 807	18
6393 29	SONST. MATERIAL	T	78	56	90				
		1000 ST	174	130	185	10 256	7 891	12 257	26
6393 30	MOSEN, LANG	T	43	43	38				
		1000 ST	78	76	67	4 577	4 544	3 094	15
	BLUSEN (EINSCHL. MEMOBLUSEN)								
	GANZ ODER UEBERWIEGEND AUS BAUMWOLLE	T	.A	.A	.A				
6393 41		1000 ST	.A	.A	.A	.A	.A	.A	4
6393 49	SONST. MATERIAL	T	46	54	39				
		1000 ST	174	182	161	4 851	5 391	4 827	11
	PULLOVER, SLIPOVER, TWINSETS, WESTEN, STRICKJACKEN								
	GANZ ODER UEBERWIEGEND AUS WOLLE U. FEINEN TIERHAAREN	T	310	274	350				
6393 51		1000 ST	709	526	741	44 716	45 162	53 159	57
6393 57	SYNTHETISCHEM MATERIAL	T	2 535	2 537	2 665				
		1000 ST	7 491	7 072	7 601	226 565	208 841	230 100	142
6393 59	SONST. MATERIAL	T	498	480	575				
		1000 ST	1 841	1 660	1 965	51 239	42 245	49 750	60
	KLEIDER								
	GANZ ODER UEBERWIEGEND AUS WOLLE U. FEINEN TIERHAAREN	T	41	19	37				
6393 61		1000 ST	63	29	60	10 653	4 873	10 124	4
6393 67	SYNTHETISCHEM MATERIAL	T	108	47	47				
		1000 ST	192	79	88	10 137	3 943	4 446	12
6393 69	SONST. MATERIAL	T	.A	.A	.A				
		1000 ST	.A	.A	.A	.A	.A	.A	4
6393 80	MORGENROECKE	T	.A	.A	.A				
		1000 ST	.A	.A	.A	.A	.A	.A	1
6393 91	SONST. GEWIRKTE ODER GESTRICKTE DAMEN OBERBEKLEIDUNG, A.N.G.	T	16	36	34				
		1000 ST	40	92	86	2 002	4 463	4 578	7
6393	INSGESAMT	T	3 962	3 721	4 124				
		1000 ST	11 727	10 232	11 616	400 123	350 291	398 701	.
	GEWIRKTE ODER GESTRICKTE KINDER- OBERBEKLEIDUNG (OHNE SOLCHE AUS ZUGEKAUFTER GEWIRKTER ODER GESTRICKTER METERWARE) 1)								
	KNABEN OBERBEKLEIDUNG GROESSE 104 BIS 176								
6394 11	PULLOVER, SLIPOVER, TWINSETS, WESTEN, STRICKJACKEN	T	268	321	332				
		1000 ST	1 098	1 139	1 228	16 168	17 635	19 027	40
6394 15	MOSEN, LANG	T	39	36	41				
		1000 ST	230	201	256	2 443	2 351	3 161	5
6394 19	SONST. GEWIRKTE ODER GE- STRICKTE KNABEN OBERBEKLEI- DUNG, A.N.G.	T	.	.	.				
		1000 ST
	MAEDCHEN OBERBEKLEIDUNG GROESSE 104 BIS 176								
6394 31	PULLOVER, SLIPOVER, TWINSETS, WESTEN, STRICKJACKEN	T	343	363	324				
		1000 ST	1 541	1 458	1 369	23 171	23 511	20 896	46
6394 33	ROECKE	T	.A	.A	.A				
		1000 ST	.A	.A	.A	.A	.A	.A	2
6394 34	MOSEN, LANG	T	36	36	50				
		1000 ST	218	202	284	2 249	2 279	3 650	5
6394 36	BLUSEN (EINSCHL. MEMOBLUSEN)	T	.A	.A	.A				
		1000 ST	.A	.A	.A	.A	.A	.A	2
6394 37	KLEIDER	T	20	7	12				
		1000 ST	96	40	74	1 570	717	1 273	4
6394 39	SONST. GEWIRKTE ODER GE- STRICKTE MAEDCHEN OBERBEKLEI- DUNG, A.N.G.	T	.A	.A	.A				
		1000 ST	.A	.A	.A	.A	.A	.A	3
	OBERBEKLEIDUNG FUER KLEIN- U. KLEINSTKINDER BIS GROESSE 98 (OHNE ERSTLINGSSTRUEMPFE U. -SCHUHE)								
	GANZ ODER UEBERWIEGEND AUS BAUMWOLLE	T	302	251	317				
6394 71		1000 ST	3 241	2 668	2 823	33 280	29 478	25 263	25
6394 77	SYNTHETISCHEM MATERIAL	T	270	236	288				
		1000 ST	1 887	1 430	1 652	19 683	14 930	17 768	23
6394 79	SONST. MATERIAL	T	83	69	68				
		1000 ST	639	492	482	7 282	5 805	5 855	10
6394	INSGESAMT	T	1 377	1 324	1 436				
		1000 ST	9 030	7 657	8 199	107 057	97 263	97 415	.

1) ERZEUGNISSE AUS ZUGEKAUFTER GEWIRKTER ODER GESTRICKTER METERWARE, DIESE SIEHE UNTER BEKLEIDUNG.

10 PRODUKTION NACH QUETERARTEN UND QUETERKLASSEN

MELDE- NR	ERZEUGNIS	EINHEIT	M E N G E			W E R T I N 1000 DM			ANZAHL DER BETR.	
			1984	1984	1985	1984	1984	1985		
			1. VJ	4. VJ	1. VJ	1. VJ	4. VJ	1. VJ		
GEWIRKTE ODER GESTRICKTE HERREN- WAESCHE (OHNE SOLCHE AUS ZUGE- KAUFTER GEWIRKTER ODER GE- STRICKTER METERWARE) 1) OBER- U. FREIZEITHEMDEN (AUCH SPORT-, ARBEITSHEMDEN U.AE.) GANZ ODER UEBERWIEGEND AUS										
6395 11	BAUMWOLLE	T	428	517	407					
		1000 ST	1 537	1 791	1 419	20 169	21 286	18 802	15	
6395 17	SYNTHETISCHEM MATERIAL	T	108	97	57					
		1000 ST	330	284	271	5 529	4 742	4 549	6	
6395 19	SONST. MATERIAL	T	.A	.A	.A					
		1000 ST	.A	.A	.A	.A	.A	.A	2	
6395 30	NACHTHEMDEN, SCHLAF- U. HAUS- ANZUEGE	T	416	375	360					
		1000 ST	1 020	977	926	28 280	24 357	26 636	29	
T-SHIRTS GANZ ODER UEBERWIEGEND AUS										
6395 41	BAUMWOLLE	T	179	74	128					
		1000 ST	869	397	643	12 638	5 662	8 963	12	
6395 49	SONST. MATERIAL	T	21	3	6					
		1000 ST	69	13	20	947	134	285	4	
UNTERJACKEN U. -HEMDEN GANZ ODER UEBERWIEGEND AUS										
6395 51	BAUMWOLLE	T	695	631	612					
		1000 ST	5 193	4 457	4 546	28 741	26 153	27 194	42	
6395 59	SONST. MATERIAL	T	21	51	22					
		1000 ST	116	281	141	3 168	6 129	3 875	13	
UNTERHOSEN, SCHLUEPFER U. SLIPS GANZ ODER UEBERWIEGEND AUS										
6395 71	BAUMWOLLE	T	958	905	848					
		1000 ST	7 346	6 760	7 181	40 962	39 818	41 486	45	
6395 79	SONST. MATERIAL	T	21	49	17					
		1000 ST	90	223	89	2 201	4 067	2 188	11	
6395 91	SONST. GEWIRKTE ODER GESTRICKTE HERRENWAESCHE, A.N.G.	T	.A	.A	.A					
		1000 ST	.A	.A	.A	.A	.A	.A	3	
6395	INSGESAMT	T	2 873	2 730	2 481					
		1000 ST	16 658	15 270	15 294	144 280	133 880	135 757	.	
GEWIRKTE ODER GESTRICKTE DAMEN- WAESCHE (OHNE SOLCHE AUS ZUGE- KAUFTER GEWIRKTER ODER GE- STRICKTER METERWARE) 1) TAGHEMDEN GANZ ODER UEBERWIEGEND AUS										
6396 11	BAUMWOLLE	T	691	578	601					
		1000 ST	7 985	6 630	7 089	40 266	37 070	41 011	43	
6396 19	SONST. MATERIAL	T	60	76	45					
		1000 ST	565	882	517	7 895	14 183	8 882	17	
SCHLUEPFER U. SLIPS GANZ ODER UEBERWIEGEND AUS										
6396 21	BAUMWOLLE	T	1 108	990	1 004					
		1000 ST	20 281	18 464	19 375	57 058	53 291	58 964	45	
6396 27	SYNTHETISCHEM MATERIAL	T	16	20	13					
		1000 ST	177	222	150	1 102	1 492	1 078	15	
6396 29	SONST. MATERIAL	T	82	109	75					
		1000 ST	1 653	2 083	1 752	7 266	11 190	8 415	15	
UNTERROECKE (AUCH HALBROECKE) GANZ ODER UEBERWIEGEND AUS										
6396 47	SYNTHETISCHEM MATERIAL	T	56	45	34					
		1000 ST	339	243	231	5 142	3 518	3 151	11	
6396 49	SONST. MATERIAL	T	6	9	3					
		1000 ST	48	66	18	808	1 181	272	3	
NACHTHEMDEN, SCHLAF- U. HAUS- ANZUEGE GANZ ODER UEBERWIEGEND AUS										
6396 51	BAUMWOLLE	T	537	576	533					
		1000 ST	1 943	1 816	1 794	41 695	36 706	36 538	29	
6396 57	SYNTHETISCHEM MATERIAL	T	64	100	95					
		1000 ST	402	358	524	10 957	11 027	11 461	5	
6396 59	SONST. MATERIAL	T	85	109	71					
		1000 ST	215	273	179	4 158	4 299	3 470	6	
T-SHIRTS GANZ ODER UEBERWIEGEND AUS										
6396 81	BAUMWOLLE	T	603	419	490					
		1000 ST	2 894	1 920	2 363	37 124	28 575	32 603	20	
6396 89	SONST. MATERIAL	T	28	36	26					
		1000 ST	147	206	120	2 499	3 217	2 095	6	
6396 90	SONST. GEWIRKTE ODER GE- STRICKTE DAMENWAESCHE, A.N.G.	T	27	31	18					
		1000 ST	158	215	104	2 110	3 362	1 887	9	
6396	INSGESAMT	T	3 362	3 097	3 007					
		1000 ST	36 807	33 379	34 217	218 082	209 111	209 827	.	
GEWIRKTE ODER GESTRICKTE KINDER- WAESCHE (OHNE SOLCHE AUS ZUGE- KAUFTER GEWIRKTER ODER GE- STRICKTER METERWARE) 1) KINDERWAESCHE GROSSE 104 BIS 176 OBER- U. FREIZEITHEMDEN (AUCH SPORTHEMDEN)										
6397 11		T	174	151	90					
		1000 ST	1 658	1 331	737	3 576	3 486	1 798	6	
6397 13	NACHTHEMDEN, SCHLAF- U. HAUS- ANZUEGE	T	471	511	491					
		1000 ST	1 862	1 869	1 723	21 177	20 292	18 110	28	

1) ERZEUGNISSE AUS ZUGEKAUFTER GEWIRKTER ODER GESTRICKTER METERWARE, DIESE SIEME UNTER BEKLEIDUNG.

10 PRODUKTION NACH QUETERARTEN UND QUETERKLASSEN

MELDE- NR	ERZEUGNIS	EINHEIT	M E N G E			W E R T I N 1000 DM			ANZAHL DER BETR.
			1984	1984	1985	1984	1984	1985	
			1. VJ	4. VJ	1. VJ	1. VJ	4. VJ	1. VJ	
6397 16	T-SHIRTS	T	187	142	228				
		1000 ST	1 554	991	1 539	13 893	8 169	13 182	23
6397 19	SONST. GEWIRKTE ODER GESTRICKTE KINDERWAESCHE, A.N.G.	T	400	421	433				
		1000 ST	5 915	6 295	6 501	18 098	19 351	23 261	33
6397 50	WAESCHE FUER KLEIN- U. KLEINST- KINDER BIS GROESSE 98	T	329	302	336				
		1000 ST	3 771	3 499	3 725	18 383	17 804	21 302	19
6397	INSGESAMT	T	1 560	1 527	1 837				
		1000 ST	14 760	13 985	14 227	75 127	69 102	77 653	.
STRUMPFWAREN									
HERRENSTRUMPF U. -SOCKEN (EINSCHL. SPORTSTRUMPFEN) AUS SYNTHETISCHEM MATERIAL									
6398 17		T	322	299	184				
		1000 PAAR	6 310	5 269	3 752	18 968	16 568	12 223	21
6398 19	AUS SONST. MATERIAL	T	624	670	531				
		1000 PAAR	12 324	12 415	10 482	49 978	48 488	38 361	32
DAMENSTRUMPF U. AUS SYNTHETISCHEM MATERIAL RUNDGESTRICKT, NAHTLOS, AUS GARN BIS 60 DEN									
6398 27	STRUMPFROHLINGE	T	.A						
		1000 PAAR	.A			.A			1
6398 37	FERTIGSTRUMPF U.	T	267	279	245				
		1000 PAAR	16 327	17 409	18 233	33 300	35 945	36 761	13
6398 47	GEWIRKT, MIT NAHT (COTTON- STRUMPF U. SONST. ART (EINSCHL. SPORTSTRUMPFEN U. SOECKCHEN)	T	124	151	103				
		1000 PAAR	3 646	4 181	2 705	10 741	12 833	8 688	15
6398 49	AUS SONST. MATERIAL	T	158	150	198				
		1000 PAAR	4 370	4 328	4 803	14 230	13 793	14 193	27
STRUMPFHOSEN GANZ ODER UEBERWIEGEND AUS SYNTHETISCHEM MATERIAL DAMENFEINSTRUMPFHOSEN AUS GARN BIS 60 DEN									
6398 57	STRUMPFHOSENROHLINGE	T							
		1000 ST							1
6398 67	FERTIGSTRUMPFHOSEN	T	1 915	1 905	1 927				
		1000 ST	88 340	86 814	90 899	143 870	152 063	161 261	19
6398 77	SONST. ART	T	76	109	63				
		1000 ST	848	1 317	785	5 318	7 646	4 992	12
6398 79	SONST. MATERIAL	T	70	122	66				
		1000 ST	743	1 091	737	4 147	6 260	4 839	17
KINDERSTRUMPF U. AUS SYNTHETISCHEM MATERIAL									
6398 87		T	210	139	93				
		1000 PAAR	4 875	3 054	1 853	14 522	10 290	5 745	13
6398 89	AUS SONST. MATERIAL	T	174	133	169				
		1000 PAAR	5 362	3 648	4 167	15 884	11 305	11 831	19
6398	INSGESAMTA	315 192	298 894	.
ANDERE WIRK- UND STRICKWAREN, A.N.G. (OHNE SOLCHE AUS ZUGE- KAUFTER GEWIRKTER ODER GESTRICK- TER METERWARE) 1)									
BADE- U. STRANDBEKLIEDUNG									
6399 11	BADHOSEN FUER HERREN	T	21	11	14				
		1000 ST	299	170	197	4 519	2 423	3 224	7
6399 14	BADANZUEGE FUER DAMEN (EINSCHL. BIKINIS)	T	80	43	54				
		1000 ST	764	424	524	17 315	9 667	12 367	7
6399 17	BADHOSEN U. -ANZUEGE FUER KINDER (EINSCHL. BIKINIS)	T	14	6	5				
		1000 ST	230	94	84	3 018	1 116	996	3
6399 18	BADEMAENTEL U. SONST. BADE- U. STRANDBEKLIEDUNG	T	37	6	25				
		1000 ST	130	34	125	3 080	829	2 998	5
TRAININGSANZUEGE, -JACKEN U. -HOSEN									
6399 31	TRAININGSANZUEGE	T	536	600	532				
		1000 ST	582	653	603	30 938	40 857	33 427	28
6399 34	TRAININGSJACKEN	T	12	7	10				
		1000 ST	28	16	25	595	438	708	4
6399 35	TRAININGSHOSEN	T	52	37	33				
		1000 ST	120	89	87	2 550	2 043	2 043	14
6399 40	SHORTS U. ANDERE KURZE HOSEN (OHNE SPORTHOSEN)	T	.A	.A	.A				
		1000 ST	.A	.A	.A	.A	.A	.A	2
6399 50	SPORTHOSEN, TURNHEMDEN U. SONST. SPORTBEKLIEDUNG	T	210	249	150				
		1000 ST	1 006	1 061	676	17 266	22 349	10 221	15
6399 60	HANDSCHUHE (OHNE SOLCHE AUS LEDER U. GEWEBE)	T	28	29	83				
		1000 PAAR	790	837	820	3 989	4 523	3 869	10
6399 70	SCHALS U. TUECHER	T	.A	.A	.A				
		1000 ST	.A	.A	.A	.A	.A	.A	7
6399 80	MUETZEN (EINSCHL. STRICKMUETZEN)	T	34	69	27				
		1000 ST	485	919	440	2 935	7 298	2 070	10
6399 91	SONST. WIRK- U. STRICKWAREN, A.N.G.	T	832	746	924	22 380	20 533	23 838	27
6399	INSGESAMT	109 345	117 372	97 638	.

1) ERZEUGNISSE AUS ZUGEKAUFTER GEWIRKTER ODER GESTRICKTER METERWARE. DIESE SIEHE UNTER BEKLEIDUNG.

10 PRODUKTION NACH GUETERARTEN UND GUETERKLASSEN

MELDE- NR	ERZEUGNIS	EINHEIT	M E N G E			W E R T I N 1000 DM			ANZAHL DER BETR.
			1984	1984	1985	1984	1984	1985	
			1. VJ	4. VJ	1. VJ	1. VJ	4. VJ	1. VJ	
BEKLEIDUNG									
HERREN OBERBEKLEIDUNG AB GROESSE 38 (OHNE ARBEITS-, BERUFS-, SPORT-, LEDER-, PELZ-, REGENSCHUTZBEKLEIDUNG U. UNIFORMEN) 1)									
ANZUEGE									
GANZ ODER UEBERWIEGEND AUS									
6411 11	BAUMWOLLE	1000 ST	75	53	52	13 486	9 449	9 084	10
6411 13	WOLLE U. FEINEN TIERHAAREN	1000 ST	828	773	829	156 626	146 426	159 570	60
6411 19	SONST. MATERIAL	1000 ST	331	265	299	54 088	44 998	53 780	41
SAKKOS U. JACKEN (OHNE SKI- U. WINDJACKEN, ANORAKS, BLOUSONS U. AE.)									
GANZ ODER UEBERWIEGEND AUS									
6411 21	BAUMWOLLE	1000 ST	195	203	278	13 286	16 687	21 112	23
6411 23	WOLLE U. FEINEN TIERHAAREN	1000 ST	693	635	713	78 742	75 700	83 835	74
6411 29	SONST. MATERIAL	1000 ST	392	256	354	42 878	29 298	41 323	59
HOSEN, LANG (OHNE JEANSHOSEN)									
GANZ ODER UEBERWIEGEND AUS									
6411 31	BAUMWOLLE	1000 ST	2 462	2 186	2 530	82 211	74 747	90 343	68
6411 33	WOLLE U. FEINEN TIERHAAREN	1000 ST	2 146	1 765	2 248	102 211	87 445	110 239	95
6411 39	SONST. MATERIAL	1000 ST	3 318	2 815	2 847	146 845	124 320	127 504	99
6411 40	JEANSHOSEN	1000 ST	1 247	1 205	1 084	33 219	34 084	31 781	20
MAENTEL U. UMHAENGE AUS NICHT GUMMIERTEN U. NICHT BESCHICHTETEM GEWEBE									
GANZ ODER UEBERWIEGEND AUS									
6411 81	BAUMWOLLE	1000 ST	90	50	76	10 398	6 929	11 039	11
6411 83	WOLLE U. FEINEN TIERHAAREN	1000 ST	47	137	38	7 289	21 587	6 439	27
6411 89	SONST. MATERIAL	1000 ST	66	63	45	10 531	11 128	6 398	17
6411 90	SONST. HERREN OBERBEKLEIDUNG, A.N.G.	1000 ST	262	270	166	7 678	8 284	4 741	30
6411	INSGESAMT	759 489	691 082	757 188	.
DAMEN OBERBEKLEIDUNG AB GROESSE 34 (OHNE ARBEITS-, BERUFS-, SPORT-, LEDER-, PELZ-, REGENSCHUTZBEKLEIDUNG U. UNIFORMEN) 1)									
KOSTUEME (AUCH KOMPLETS)									
6412 11	JACKEN (OHNE SKI- U. WINDJACKEN, ANORAKS, BLOUSONS U. AE.)	1000 ST	1 008	482	921	151 545	74 661	146 336	127
ROECKE									
GANZ ODER UEBERWIEGEND AUS									
6412 21	BAUMWOLLE	1000 ST	3 724	2 167	3 120	134 406	68 610	118 491	164
6412 29	SONST. MATERIAL	1000 ST	6 691	4 335	5 269	251 800	176 327	211 642	223
HOSEN, LANG (AUCH JEANSHOSEN U. HOSENROECKE)									
GANZ ODER UEBERWIEGEND AUS									
6412 31	BAUMWOLLE	1000 ST	4 533	3 701	4 904	144 278	118 926	156 370	142
6412 39	SONST. MATERIAL	1000 ST	3 647	4 045	3 992	124 313	148 144	146 684	164
BLUSEN (EINSCHL. HEMDBLUSEN)									
GANZ ODER UEBERWIEGEND AUS									
6412 41	BAUMWOLLE	1000 ST	5 270	3 625	4 669	165 429	124 771	159 434	191
6412 47	SYNTHETISCHES MATERIAL	1000 ST	4 623	3 167	4 278	140 968	99 486	141 517	96
6412 49	SONST. MATERIAL	1000 ST	2 362	1 547	2 092	72 240	52 672	70 138	100
KLEIDER									
GANZ ODER UEBERWIEGEND AUS									
6412 51	BAUMWOLLE	1000 ST	3 443	1 805	2 742	195 911	106 468	165 939	131
6412 53	WOLLE U. FEINEN TIERHAAREN	1000 ST	338	211	258	36 869	20 215	28 465	33
6412 57	SYNTHETISCHES MATERIAL	1000 ST	3 105	1 769	2 323	214 019	115 332	183 070	95
6412 59	SONST. MATERIAL	1000 ST	2 803	1 812	2 305	215 480	134 177	167 170	108
6412 60	MORGENROECKE	1000 ST	214	260	205	10 723	13 335	9 991	9
MAENTEL U. UMHAENGE AUS NICHT GUMMIERTEM U. NICHT BESCHICHTETEM GEWEBE									
GANZ ODER UEBERWIEGEND AUS									
6412 81	BAUMWOLLE	1000 ST	342	272	340	30 040	24 723	28 140	40
6412 83	WOLLE U. FEINEN TIERHAAREN	1000 ST	852	940	789	104 206	134 802	92 970	72
6412 89	SONST. MATERIAL	1000 ST	1 276	1 239	1 696	121 293	125 780	137 884	66
6412 90	SONST. DAMEN OBERBEKLEIDUNG, A.N.G. (Z.B. HOSENANZUEGE)	1000 ST	530	563	743	14 524	15 476	24 198	73
6412	INSGESAMT	2 188 109	1 626 815	2 088 970	.
KINDER OBERBEKLEIDUNG 1)									
KNABEN OBERBEKLEIDUNG, GROESSE 104 BIS 176 (OHNE ARBEITS-, BERUFS-, SPORT-, LEDER-, PELZ-, REGENSCHUTZBEKL. U. UNIFORMEN)									
ANZUEGE									
GANZ ODER UEBERWIEGEND AUS									
6413 11	BAUMWOLLE	1000 ST	.A	.A	.A	.A	.A	.A	1
6413 12	SONST. MATERIAL	1000 ST	26	27	29	2 547	2 582	2 568	7
SAKKOS U. JACKEN (OHNE SKI- U. WINDJACKEN, ANORAKS, BLOUSONS U. AE.)									
GANZ ODER UEBERWIEGEND AUS									
6413 15	BAUMWOLLE	1000 ST	.A	.A	.A	.A	.A	.A	1
6413 17	WOLLE U. FEINEN TIERHAAREN	1000 ST	.A	.A	.A	.A	.A	.A	2
6413 19	SONST. MATERIAL	1000 ST	55	29	8	2 731	1 903	472	3

1) EINSCHL. SOLCHER AUS ZUGEKAUFTER GEWIRKTER U. GESTRIKTER METERWARE.

10 PRODUKTION NACH QUETERARTEN UND QUETERKLASSEN

MELDE- NR	ERZEUGNIS	EINHEIT	M E N G E			W E R T I N 1000 DM			ANZAHL DER BETR.	
			1984 1. VJ	1984 4. VJ	1985 1. VJ	1984 1. VJ	1984 4. VJ	1985 1. VJ	1985 1. VJ	1985 1. VJ
	HOSEN, LANG (AUCH JEANSHOSEN) GANZ ODER UEBERWIEGEND AUS									
6413 21	BAUMWOLLE	1000 ST	696	649	806	14 754	16 996	21 609	17	
6413 23	WOLLE U. FEINEN TIERHAAREN	1000 ST	.A	.A	.A	.A	.A	.A	1	
6413 24	SONST. MATERIAL	1000 ST	425	264	238	7 951	5 309	3 794	12	
6413 28	MAENTEL U. UMHÄNGE AUS NICHT GUMMIERTEM U. NICHT BESCHICH- TETEM GEWEBE	1000 ST	.A	.A	.	.A	.A	.	.	
6413 30	SONST. KNABEN- OBERBEKLEIDUNG, A.N.G.	1000 ST	47	57	53	548	749	560	4	
	MAEDCHEN- OBERBEKLEIDUNG, GROE- SSE 104 BIS 176 (OHNE ARBEITS-, BERUFS-, SPORT-, LEDER-, PELZ-, REGENSCHUTZBEKL. U. UNIFORMEN)									
6413 41	KOSTUEME (AUCH KOMPLETS)	1000 ST	.A	.A	.A	.A	.A	.A	3	
6413 43	JACKEN (OHNE SKI- U. WIND- JACKEN, ANORAKS, BLOUSONS U.ÄE.)	1000 ST	125	117	130	5 327	5 487	5 956	9	
6413 45	ROECKE	1000 ST	679	472	633	12 199	8 976	13 748	17	
6413 47	HOSEN, LANG (AUCH JEANSHOSEN U. HOSENROECKE)	1000 ST	324	288	320	7 458	6 922	8 919	17	
	BLUSEN (EINSCHL. HEMDBLUSEN) GANZ ODER UEBERWIEGEND AUS									
6413 51	BAUMWOLLE	1000 ST	207	166	142	3 594	3 071	2 542	12	
6413 52	SYNTHETISCHES MATERIAL	1000 ST	.A	.A	.A	.A	.A	.A	4	
6413 54	SONST. MATERIAL	1000 ST	54	18	37	521	257	465	3	
	KLEIDER GANZ ODER UEBERWIEGEND AUS									
6413 55	BAUMWOLLE	1000 ST	250	122	161	6 177	3 406	3 434	10	
6413 59	SONST. MATERIAL	1000 ST	351	184	365	11 482	6 115	10 722	9	
	MAENTEL U. UMHÄNGE AUS NICHT GUMMIERTEM U. NICHT BESCHICH- TETEM GEWEBE GANZ ODER UEBERWIEGEND AUS									
6413 61	BAUMWOLLE	1000 ST	.A	.A	.A	.A	.A	.A	1	
6413 63	WOLLE U. FEINEN TIERHAAREN	1000 ST	.A	.A	.A	.A	.A	.A	1	
6413 64	SONST. MATERIAL	1000 ST	21	24	15	1 155	1 422	898	5	
6413 70	SONST. MAEDCHEN- OBERBEKLEIDUNG, A.N.G. (Z.B. HOSENANZUEGE)	1000 ST	132	135	126	2 613	2 619	2 638	10	
	OBERBEKLEIDUNG FUER KLEIN- U. KLEINSTKINDER BIS GROSSE 98									
6413 93	KLEIDER	1000 ST	34	14	22	640	389	522	8	
6413 95	MAENTEL U. UMHÄNGE AUS NICHT GUMMIERTEM U. NICHT BESCHICH- TETEM GEWEBE	1000 ST	.A	.A	.A	.A	.A	.A	2	
6413 98	SONST. OBERBEKLEIDUNG FUER KLEIN- U. KLEINSTKINDER, A.N.G. (Z.B. ROECKE, BLUSEN, HOSEN, ANZUEGE)	1000 ST	958	808	1 177	19 187	17 889	27 442	24	
6413	INSGESAMT	107 251	91 442	113 452	.	
	ARBEITS-, BERUFS- U. SPEZIAL- SCHUTZBEKLEIDUNG (GENAENT) (OHNE SOLCHE AUS ASBEST U. LEDER) 1)									
6414 10	ARBEITS-, BERUFS- U. SPEZIAL- SCHUTZANZUEGE, EINTEILIG (KOM- BINATIONEN)	1000 ST	503	552	528	19 653	22 235	20 991	51	
	ARBEITS-, BERUFS- U. SPEZIAL- SCHUTZJACKEN GANZ ODER UEBERWIEGEND AUS									
6414 21	BAUMWOLLE	1000 ST	363	340	344	7 808	7 283	8 056	35	
6414 29	SONST. MATERIAL	1000 ST	31	14	15	535	632	675	8	
	ARBEITS-, BERUFS- U. SPEZIAL- SCHUTZHOSEN AUCH LATZHOSEN GANZ ODER UEBERWIEGEND AUS									
6414 31	BAUMWOLLE	1000 ST	1 375	1 264	1 156	31 718	27 846	25 648	49	
6414 39	SONST. MATERIAL	1000 ST	292	264	268	4 769	4 097	4 124	13	
	ARBEITS-, BERUFS- U. SPEZIAL- SCHUTZMAENTEL U. -KITTEL									
6414 42	FUER HERREN	1000 ST	812	704	763	16 124	14 841	15 706	57	
6414 45	FUER DAMEN	1000 ST	467	412	361	8 722	8 281	7 054	33	
	ARBEITS-, BERUFS- U. SPEZIAL- SCHUTZSCHUERZEN									
6414 52	FUER HERREN	1000 ST	76	90	102	591	683	675	19	
6414 55	FUER DAMEN	1000 ST	51	66	64	1 202	1 308	1 320	8	
6414 60	ARBEITS-, BERUFS- U. SPEZIAL- SCHUTZKLEIDER	1000 ST	.A	.A	.A	.A	.A	.A	1	
6414 80	ARBEITS-, BERUFS- U. SPEZIAL- SCHUTZKOPFBEDECKUNG	1000 ST	.A	.A	.A	.A	.A	.A	6	
6414 90	SONST. ARBEITS-, BERUFS- U. SPEZIALSCHUTZBEKLEIDUNG, A.N.G.	1000 ST	2 701	2 689	2 537	5 306	8 133	8 644	13	
6414	INSGESAMT	97 114	95 952	93 439	.	
	SPORT-, BADE- U. STRAND- BEKLEIDUNG 1)									
	SKIJACKEN, -HOSEN U. -ANZUEGE									
6415 11	SKIJACKEN	1000 ST	.A	.A	.A	.A	.A	.A	2	
6415 15	SKIHOSEN	1000 ST	.A	.A	.A	.A	.A	.A	4	
6415 19	SKIANZUEGE	1000 ST	12	33	6	902	6 081	688	7	
6415 30	WINDJACKEN, ANORAKS, BLOUSONS U.ÄE.	1000 ST	778	904	1 024	35 388	39 769	42 708	60	
	BADE- U. STRANDBEKLEIDUNG									
6415 41	BADEHOSEN FUER HERREN	1000 ST	222	201	618	2 933	2 042	7 405	11	
	BADEANZUEGE FUER DAMEN									
6415 43	EINTEILIG	1000 ST	1 077	523	788	32 491	19 674	26 293	20	
6415 46	ZWEITEILIG (BIKINIS)	1000 ST	563	413	520	15 289	10 500	13 658	18	
6415 47	BADEHOSEN U. -ANZUEGE FUER KINDER	1000 ST	199	218	284	2 082	1 903	2 573	4	

1) EINSCHL. SOLCHER AUS ZUGEKAUFTER GEWIRKTER U. GESTRICKTER METERWARE.

10 PRODUKTION NACH GUETERARTEN UND GUETERKLASSEN

MELDE- NR	ERZEUGNIS	EINHEIT	M E N G E			W E R T I N 1000 DM				ANZAHL DER BETR.
			1984 1. VJ	1984 4. VJ	1985 1. VJ	1984 1. VJ	1984 4. VJ	1985 1. VJ	1985 1. VJ	
6415 61	BADEMAENTEL U. SONSTIGE BADE- U. STRANDBEKLEIDUNG 1)	T	618	550	523					
	AUS FROTTIERGEWEBE	1000 ST	572	538	508	35 793	36 792	33 546	18	
6415 69	AUS SONST. GEWEBE	1000 ST	194	60	132	8 894	3 724	5 688	17	
6415 80	SHORTS U. ANDERE KURZE HOSEN	1000 ST	207	38	101	3 075	938	2 399	14	
6415 90	SPORTHOSEN, TURNHEMDEN U. SONST. SPORTBEKLEIDUNG, A.N.G. (Z.B. TRAININGSJACKEN U. -HOSEN)	1000 ST								
6415	INSGESAMT	.	3 337	2 651	3 098	49 221	51 834	54 966	32	
	VEREDELTE PELZFELLE U. PELZBE- KLEIDUNG (OHNE ERZEUGNISSE AUS WEBPELZEN)	T								
6416 11	KANIN- U. HASENHAARE	1000 ST	6 178	3 072	4 615	42 292	24 860	36 693	13	
6416 15	VEREDELTE PELZFELLE	1000 ST								
6416 51	PELZMAENTEL	1000 ST	6	20	5	17 969	33 585	14 581	50	
6416 53	PELZJACKEN, -UMHAENGE U. -STOLEN	1000 ST	4	10	4	7 488	15 769	7 916	41	
6416 55	PELZWESTEN U. EINKNOEPPPELZE	1000 ST	1	4	2	326	688	264	6	
6416 57	PELZMJETZEN U. -KAPPEN	1000 ST	5	12	4	437	1 377	400	15	
6416 59	SONST. PELZBEKLEIDUNG	.				139	534	190	11	
6416 90	SONST. PELZWAREN	.				5 260	8 209	6 685	14	
6416	INSGESAMT	.				73 911	85 022	66 729		
	LEDERBEKLEIDUNG	T								
6417 10	LEDERKOMBINATIONEN U. -ANZUEGE	1000 ST	6	5	6	2 909	2 706	3 743	14	
6417 20	LEDERJACKEN	1000 ST	172	127	165	50 903	46 625	55 542	56	
6417 30	LEDERWESTEN	1000 ST	1	1	2	171	350	260	13	
6417 40	LEDERHOSEN	1000 ST	59	46	36	10 942	8 289	6 833	30	
6417 50	LEDERMAENTEL	1000 ST	15	23	10	9 788	19 268	7 772	34	
6417 60	LEDERKOPFBEDECKUNG	1000 ST	2	2	2	102	76	69	4	
6417 90	SONST. LEDERBEKLEIDUNG, A.N.G.	1000 ST	23	19	20	4 752	3 328	5 070	23	
6417	INSGESAMT	.				79 568	80 613	79 289		
	REGENSCHUTZBEKLEIDUNG 2)	T								
6418 20	AUS GUMMIERTEM U. BESCHICHTETEM GEWEBE	1000 ST	46	60	26	2 115	2 400	927	5	
6418 50	AUS GUMMI (GANZ ODER UEBERWIE- GEND GENAEMT)	1000 ST								
6418 90	AUS KUNSTSTOFF (GANZ ODER UEBER- WIEGEND GENAEMT)	1000 ST	18	17	42	560	771	1 322	6	
6418	INSGESAMT	.				2 675	3 171	2 249		
	UNIFORMEN 3) (OHNE MUETZEN)	T								
6419 10	UNIFORMEN (KOMPLETT)	1000 ST	20	29	14	3 687	5 040	2 761	4	
6419 20	UNIFORMJACKEN	1000 ST	33	35	41	2 652	3 000	3 263	6	
6419 30	UNIFORMHOSEN	1000 ST	87	113	119	3 057	3 715	3 429	9	
6419 50	UNIFORMMAENTEL U. -UMHAENGE	1000 ST	16	79	79	923	2 207	2 784	6	
6419 90	SONST. UNIFORMEN, A.N.G. (Z.B. UNIFORMROECKE)	1000 ST	149	257	315	10 243	16 101	17 187	11	
6419	INSGESAMT	.				20 562	30 063	29 424		
	HERRENWAESCHE 3)	T								
	OBER- U. FREIZEITHEMDEN (AUCH SPORT-, ARBEITSTEMDEN U.AE.)	T								
6421 11	GANZ ODER UEBERWIEGEND AUS BAUMWOLLE	1000 ST	2 871	2 387	2 418	64 147	60 883	64 458	67	
6421 19	SONST. MATERIAL	1000 ST	969	918	873	25 204	24 779	24 466	27	
6421 20	NACHTHEMDEN, SCHLAF- U. HAUS- ANZUEGE	1000 ST	286	325	435	2 715	3 476	2 872	7	
6421 90	SONST. HERRENWAESCHE, A.N.G. (Z.B. T-SHIRTS, UNTERHEMDEN, UNTERHOSEN)	1000 ST	1 131	946	696	3 493	3 535	2 634	8	
6421	INSGESAMT	.				95 558	92 673	94 430		
	DAMENWAESCHE U. SCHUERZEN 3)	T								
6424 10	TAGESWAESCHE (Z.B. TAGHEMDEN, SCHLUEPFER, UNTERROECKE)	1000 ST	2 629	2 341	2 475	13 072	12 252	12 064	22	
	NACHTHEMDEN, SCHLAF- U. HAUS- ANZUEGE	T								
6424 21	GANZ ODER UEBERWIEGEND AUS BAUMWOLLE	1000 ST	516	572	607	13 888	17 468	16 533	32	
6424 29	SONST. MATERIAL	1000 ST	1 279	904	1 168	26 710	21 223	26 186	27	
6424 40	SONST. DAMENWAESCHE, A.N.G. (Z.B. T-SHIRTS)	1000 ST	1 901	1 673	1 735	7 010	5 944	6 645	17	
6424 50	SCHUERZEN (OHNE BERUFSBEKLEI- DUNG) (AUCH KITTEL- U. KLEI- DERSCHUERZEN)	1000 ST	464	403	402	6 390	5 216	5 358	19	
6424	INSGESAMT	.				67 069	62 105	66 786		
	KINDERWAESCHE 3)	T								
6427 10	GROESSE 104 BIS 176 OBER- U. FREIZEITHEMDEN (AUCH SPORTHEMDEN)	1000 ST	244	155	151	1 655	1 467	1 435	4	
6427 30	NACHTHEMDEN, SCHLAF- U. HAUS- ANZUEGE	1000 ST	134	147	98	1 147	1 293	752	4	
6427 60	SONST. KINDERWAESCHE, A.N.G. (Z.B. UNTERHEMDEN, T-SHIRTS, SCHUERZEN)	1000 ST	1 920	1 572	2 296	1 985	1 376	1 989	3	
6427 70	WAESCHE FUER KLEIN- U. KLEINST- KINDER BIS GROESSE 98	1000 ST	144	150	154	1 387	1 791	1 690	6	
6427	INSGESAMT	.				6 175	5 927	5 866		

1) EINSCHL. DER VON WEBEREIEN FERTIGGESTELLTEN WAREN. 2) NUR IN BETRIEBEN DES BEKLEIDUNGSGEWERBES HERGESTELLT. 3) EINSCHL. SOLCHER
AUS ZUGEKAUFTER GEWIRKTER U. GESTRIKTER METERWARE.

10 PRODUKTION NACH GUETERARTEN UND GUETERKLASSEN

MELDE- NR	ERZEUGNIS	EINHEIT	M E N G E			W E R T I N 1000 DM			ANZAHL DER BETR.
			1984	1984	1985	1984	1984	1985	
			1. VJ	4. VJ	1. VJ	1. VJ	4. VJ	1. VJ	1. VJ
BUSTENHALTER									
6431 70	GANZ ODER UEBERWIEGEND AUS	1000 ST	2 641	2 693	2 215	26 878	27 414	22 526	22
6431 90	SYNTHETISCHEM MATERIAL	1000 ST	138	150	126	1 710	1 836	1 487	9
6431	SONST. MATERIAL	1000 ST	.	.	.	28 588	29 249	24 013	.
	INSGESAMT
MIEDERHOESCHEN (UNTEN GESCHLOSSEN)									
6432 70	GANZ ODER UEBERWIEGEND AUS	1000 ST	950	708	514	9 988	7 416	5 795	14
6432 90	SYNTHETISCHEM MATERIAL	1000 ST	34	67	59	392	761	502	7
6432	SONST. MATERIAL	1000 ST	.	.	.	10 380	8 176	6 297	.
	INSGESAMT
HUEFTHALTER, ELASTIKSCHLUEPPER (UNTEN OFFEN), KORSETTS									
6434 70	GANZ ODER UEBERWIEGEND AUS	1000 ST	194	238	155	5 094	5 945	4 273	16
6434 90	SYNTHETISCHEM MATERIAL	1000 ST	62	23	17	1 322	879	660	8
6434	SONST. MATERIAL	1000 ST	.	.	.	6 416	6 824	4 933	.
	INSGESAMT
KORSELETT OFFEN									
6435 17	GANZ ODER UEBERWIEGEND AUS	1000 ST	39	33	39	1 611	1 515	1 694	11
6435 19	SYNTHETISCHEM MATERIAL	1000 ST	3	7	5	158	264	255	7
	SONST. MATERIAL	1000 ST
GESCHLOSSEN									
6435 57	GANZ ODER UEBERWIEGEND AUS	1000 ST	159	178	158	5 004	5 792	4 948	11
6435 59	SYNTHETISCHEM MATERIAL	1000 ST	10	9	12	437	379	593	6
6435	SONST. MATERIAL	1000 ST	.	.	.	7 211	7 950	7 490	.
	INSGESAMT
6437 00	STRUMPFHALTERQUERTEL	1000 ST	19	49	16	171	619	200	4
6439 00	SONST. MIEDERWAREN	439	230	499	3
HERRENKOPFBEDECKUNG 1) 2)									
HUETE AUS									
6441 13	WOLLFILZ	1000 ST	128	121	98	2 521	2 457	2 036	7
6441 23	HAARFILZ	1000 ST	124	178	115	3 719	5 513	3 339	7
	STOFF	1000 ST
6441 32	GENAHEHT	1000 ST	127	100	137	2 454	2 153	2 134	6
6441 37	THERMOGEFORMT	1000 ST	25	3	20	361	19	292	5
6441 49	STROH	1000 ST	557	496	569	5 890	6 626	6 097	13
6441 50	MUETZEN (OHNE UNIFORMMUETZEN)	1000 ST	147	177	206	1 732	2 232	1 677	3
6441 60	UNIFORMMUETZEN	1000 ST	.	.	.	16 677	19 000	15 575	.
6441	INSGESAMT
DAMENKOPFBEDECKUNG 1) 2)									
HUETE AUS									
6443 13	WOLLFILZ	1000 ST	215	104	160	5 474	3 009	4 236	8
6443 23	HAARFILZ	1000 ST	43	31	34	1 673	1 354	1 618	8
	STOFF	1000 ST	63	34	72	2 302	1 197	2 264	9
6443 32	GENAHEHT	1000 ST	53	136	49	974	2 996	1 015	9
6443 37	THERMOGEFORMT	1000 ST	94	37	103	2 220	742	2 652	9
6443 49	STROH	1000 ST	42	91	79	521	1 265	1 036	4
6443 50	MUETZEN (OHNE UNIFORMMUETZEN)	1000 ST	.	.	.	13 164	10 563	12 821	.
6443	INSGESAMT
6446 00	KINDERKOPFBEDECKUNG 1) 2) (HUETE, MUETZEN)	1000 ST	219	44	200	1 309	450	1 332	7
6449 00	SONST. KOPFBEDECKUNG (Z.B. STRAND- U. KARNEVALSHUETE) 1) 2)	4 530	5 857	4 576	13
KRAWATTEN, HANDSCHUHE, SCHALS U. TUECHER 2) 3)									
6451 10	KRAWATTEN, QUERBINDER U. SCHLEIFEN	1000 ST	3 957	3 733	4 219	29 083	29 706	32 348	22
6451 30	HANDSCHUHE	1000 PAAR	.A	.A	.A	.A	.A	.A	3
6451 50	SCHALS U. TUECHER	1000 ST	568	437	723	9 440	4 465	9 204	12
6451	INSGESAMTA	.A	.A	.
6452 00	TASCHENTUECHER 3)	1000 ST	577	475	.A	774	701	.A	2
SPORTQUERTEL, HOSENTRAEGER U. AE. SPORTQUERTEL, TRACHTENTRAEGER U. -QUERTEL SOWIE ANDERE MODISCHE QUERTEL									
6454 10	AUS TEXTILEN SPINNSTOFFEN	1000 ST	1 612	1 031	1 139	7 267	4 147	5 096	14
6454 30	HOSENTRAEGER U. UNTERHEMOTRAEGER	1000 ST	682	490	591	2 311	1 720	2 114	8
6454 50	AERMEHALTER	1000 PAAR	19	18	20	27	24	27	5
6454 70	SOCKENHALTER	1000 PAAR	13	12	15	26	25	30	5
6454	INSGESAMT	9 631	5 916	7 267	.
SCHIRME									
6457 11	HERRENSCHIRME (OHNE TASCHEN- SCHIRME)	1000 ST	28	41	26	765	1 195	720	9
6457 15	DAMENSCHIRME (OHNE TASCHEN- SCHIRME)	1000 ST	226	108	90	4 768	2 974	2 433	10
6457 19	KINDERSCHIRME	1000 ST	14	5	5	167	102	62	4
	TASCHENSCHIRME	1000 ST	89	110	50	2 074	2 951	1 416	11
6457 51	FUER HERREN	1000 ST	194	171	99	4 273	4 359	2 797	12
6457 55	FUER DAMEN	1000 ST
6457 90	SONST. SCHIRME (Z.B. GARTEN-, MARKTSCHIRME)	1000 ST	370	74	252	15 675	3 356	11 800	12
6457	INSGESAMT	27 722	14 937	19 228	.

1) OHNE SOLCHE AUS LEDER U. PELZ SOWIE BERUFS- U. AE. KOPFBEDECKUNG. 2) EINSCHL. SOLCHER AUS ZUGEKAUFTER GEWIRKTER U. GESTRIKTER METERWARE. 3) EINSCHL. DER VON WEBEREIEN FERTIGGESTELLTEN WAREN.

10 PRODUKTION NACH GUETERARTEN UND GUETERKLASSEN

MELDE- NR	ERZEUGNIS	EINHEIT	M E N G E			W E R T I N 1000 DM			ANZAHL DER BETR.
			1984 1. VJ	1984 4. VJ	1985 1. VJ	1984 1. VJ	1984 4. VJ	1985 1. VJ	1985 1. VJ
6459 10	ANDERES BEKLEIDUNGSZUBEHOER	6 592	5 004	7 365	10
6459 50	KUNSTBLUMEN AUS TEXTILIEN	978	1 162	.A	2
6459 90	SCHMUCKFEDERN				
	SONST. BEKLEIDUNGSZUBEHOER				
	(OHNE ZUTATEN U. OHNE KNOEPFE).				
	A.N.G.	21 533	22 893	.A	28
6459	INSGESAMT	29 104	29 059	33 886	.
6471 10	STERBEWAESCHE	1000 ST	78	75	73	1 519	1 504	1 495	10
6471 50	STERBEHEMDEN U. -JACKEN	1000 ST	136	115	138	3 375	2 863	3 525	10
6471	STERBEDECKEN, -LAKEN U. -KISSEN	4 894	4 366	4 980	.
	INSGESAMT				
	GARDINEN U. VORHAENGE								
	GARDINEN (UNDICHTES GEWEBE U.								
	GEWIRKE)								
	AUS ZUGEKAUFTER METERWARE								
	KONFEKTIONIERT								
6475 11	AUS VOILE	T	117	127	112				
		1000 M2	361	567	473	2 918	3 928	3 274	6
6475 14	AUS ANDEREM GEWEBE	T	73	76	71				
		1000 M2	355	440	409	3 156	3 722	3 496	5
6475 17	AUS GEWIRKTEM GARDINENSTOFF	T	117	107	.A				
		1000 M2	152	172	.A	914	967	.A	2
	AUS SELBSTHERGESTELLTER METER-								
	WARE KONFEKTIONIERT								
	AUS VOILE	T	14	17	17				
		1000 M2	220	240	241	1 021	1 700	1 251	3
6475 54	AUS ANDEREM GEWEBE	T	55	52	49				
		1000 M2	557	502	487	2 909	4 557	3 058	5
6475 57	AUS GEWIRKTEM GARDINENSTOFF	T	143	156	144				
		1000 M2	1 728	1 802	1 690	5 526	6 898	5 783	6
6475 90	VORHAENGE (DICHTES GEWEBE)	T	.A	.A	.A				
		1000 M2	.A	.A	.A	.A	.A	.A	2
6475	INSGESAMTA	.A	.A	.
	ANDERE KONFEKTIONIERTER ERZEUG-								
	NISSE								
	PLANEN								
	AUS ZUGEKAUFTER METERWARE								
	GANZ ODER UEBERWIEGEND AUS								
	SYNTHETISCHEN MATERIAL	T	382	425	423				
6477 17		1000 ST	70	63	66	12 123	11 127	11 721	31
6477 19	SONST. MATERIAL	T	224	226	214				
		1000 ST	56	36	23	4 236	4 462	4 966	16
6477 30	AUS SELBSTHERGESTELLTER METER-	T	.A	.A	.A				
	WARE	1000 ST	.A	.A	.A	.A	.A	.A	3
	ZELTE								
	CAMPINGZELTE								
6477 51	AUS ZUGEKAUFTER METERWARE	T	1 318	503	671				
		1000 ST	54	19	21	18 823	9 756	14 216	11
6477 55	AUS SELBSTHERGESTELLTER	T	.A	.A	.A				
	METERWARE	1000 ST	.A	.A	.A	.A	.A	.A	1
	SONST. ZELTE								
6477 61	AUS ZUGEKAUFTER METERWARE	T	40	16	17				
		1000 ST	2	0	0	1 983	308	330	6
6477 65	AUS SELBSTHERGESTELLTER	T	.A	.A	.A				
	METERWARE	1000 ST	.A	.A	.A	.A	.A	.A	2
	SEGEL								
6477 71	AUS ZUGEKAUFTER METERWARE	T	28	17	17				
		1000 ST	3	1	2	2 759	1 382	2 539	4
6477 75	AUS SELBSTHERGESTELLTER	T	.	.	.				
	METERWARE	1000 ST
6477 90	SONST. KONFEKTIONIERTER ERZEUG-	T	320	309	390				
	NISSE AUS ZUGEKAUFTER METER-	1000 ST	153	499	537	9 582	9 088	12 444	17
	WARE, Z.B. FAHNEN	54 449	38 643	51 007	.
6477	INSGESAMT				
6479 00	SONST. ERZEUGNISSE DIESER GUETER-	40 029	42 732	37 272	49
	GRUPPE, A.N.G.				
6481 00	BETTFEDERN UND DAUNEN (AUFBE-	T	2 110	2 494	1 744				
	REITET)	T	1 073	1 278	942	43 516	56 206	40 781	27
	DARUNTER ZUM ABSATZ BESTIMMT				
	BETTWAESCHE 1)								
	BEZUEGE								
	FUER OBERBETTEN, AUCH UEBER-								
	SCHLAGLAKEN								
6483 11	GANZ ODER UEBERWIEGEND AUS	T	2 266	2 962	2 737				
	BAUMWOLLE	1000 ST	2 511	3 222	3 004	37 578	56 347	52 521	58
6483 19	SONST. MATERIAL	T	.A	.A	.A				
		1000 ST	.A	.A	.A	.A	.A	.A	4
	FUER KOPFKISSEN U.AE.								
	GANZ ODER UEBERWIEGEND AUS								
	BAUMWOLLE	T	713	892	758				
6483 21		1000 ST	3 078	3 590	3 341	15 250	19 212	18 897	53
6483 29	SONST. MATERIAL	T	30	27	36				
		1000 ST	164	149	193	1 643	1 462	4 241	6

1) EINSCHL. DER VON WEBEREIEN FERTIGGESTELLTEN WAREN.

10 PRODUKTION NACH QUETERARTEN UND QUETERKLASSEN

MELDE- NR	ERZEUGNIS	EINHEIT	M E N G E			W E R T I N 1000 DM			ANZAHL DER BETR.
			1984	1984	1985	1984	1984	1985	
			1. VJ	4. VJ	1. VJ	1. VJ	4. VJ	1. VJ	
BETTUECHER									
GANZ ODER UEBERWIEGEND AUS									
BAUMWOLLE									
6483 31	BIBERBETTUECHER	T	2 228	2 710	1 466				
		1000 ST	3 442	4 213	2 382	36 726	50 172	25 345	29
6483 41	SONST. BETTUECHER	T	607	759	467				
		1000 ST	1 004	1 294	689	12 273	15 210	10 405	16
6483 49	SONST. MATERIAL	T	282	253	199				
		1000 ST	536	498	337	5 575	5 648	4 712	7
INLETTS									
6483 51	FUER OBER- U. UNTERBETTEN	T	493	608	542				
		1000 ST	496	602	562	21 396	28 203	24 413	14
6483 55	FUER KOPFKISSEN	T	208	245	194				
		1000 ST	866	1 030	895	6 292	8 113	7 273	12
6483 80	TAGES- BZW. UEBERDECKEN (OHNE GEFUETTERTE)	T	.A	.A	.A				
		1000 ST	.A	.A	.A	.A	.A	.A	1
ANDERE BETTWAESCHE									
6483 91	FROTTIERBETTWAESCHE	T	496	365	436				
		1000 ST	743	563	704	13 610	10 697	12 614	8
6483 99	SONST. BETTWAESCHE	T	131	258	194				
		1000 ST	233	366	271	2 648	4 762	3 730	8
6483	INSGESAMT	154 849	201 996	165 393	.
HAUS- U. TISCHWAESCHE 1)									
HAND- U. BADETUECHER, AUCH									
GAESTETUECHER									
6485 10	AUS FROTTIERGEWEBE	T	3 595	3 156	3 234				
		1000 ST	16 798	15 090	16 080	95 776	85 834	101 920	30
AUS SONST. GEWEBE									
GANZ ODER UEBERWIEGEND AUS									
BAUMWOLLE									
6485 31		T	203	119	33				
		1000 ST	280	262	225	1 397	1 785	739	8
6485 32	LEINEN U. HALBLEINEN	T	32	30	32				
		1000 ST	231	212	220	767	663	799	6
6485 39	SONST. MATERIAL	T	.	.	.				
		1000 ST
GESCHIRR- U. GLAESERTUECHER									
GANZ ODER UEBERWIEGEND AUS									
BAUMWOLLE									
6485 41		T	37	51	78				
		1000 ST	503	551	1 086	1 174	1 231	2 161	8
6485 42	LEINEN U. HALBLEINEN	T	152	114	170				
		1000 ST	1 598	1 230	1 830	4 257	3 282	4 854	10
6485 49	SONST. MATERIAL	T	.	.	.				
		1000 ST
6485 50	WASCHLAPPEN, BADEZIMMERARTIKEL U. SONST. FROTTIERWAREN (OHNE HAND- U. BADETUECHER AUS FROTTIERGEWEBE)	T	298	278	202				
		1000 ST	7 054	7 118	5 829	11 970	11 133	9 304	20
TISCHTUECHER BZW. TISCHDECKEN (EINSCHL. GEDECKE)									
GANZ ODER UEBERWIEGEND AUS									
BAUMWOLLE									
6485 71		T	588	626	759				
		1000 ST	1 515	1 603	1 229	14 684	19 935	16 691	27
6485 72	LEINEN	T	59	54	41				
		1000 ST	113	124	93	1 901	2 208	1 865	14
6485 77	SYNTHETISCHEM MATERIAL	T	621	546	701				
		1000 ST	2 016	1 750	2 195	17 038	14 736	23 105	17
6485 79	SONST. MATERIAL	T	97	107	101				
		1000 ST	174	190	176	4 244	4 945	4 714	6
6485 90	SONST. HAUS- U. TISCHWAESCHE (Z.B. MUNDTUECHER, TISCH- LAEUFER)	T	210	226	158				
		1000 ST	2 052	2 341	1 969	7 645	8 469	7 708	24
6485	INSGESAMT	160 852	154 221	173 860	.
STEBPBETTEN, STEPP- U. DAUNEN- DECKEN, KISSEN U.AE.									
STEBPBETTEN U. STEPPDECKEN ZUR VERWENDUNG									
MIT UEBERSCHLAGLAKEN									
GANZ ODER UEBERWIEGEND									
GEFUELLT									
6487 11	MIT FEDERN U. DAUNEN	1000 ST	7	6	4	920	1 172	860	5
6487 12	MIT NATURFASERN	1000 ST	96	126	100	6 276	8 879	6 588	17
6487 13	MIT SONST. MATERIAL	1000 ST	73	84	85	3 683	4 147	3 956	11
IN BETTWAESCHEBEZUEGEN									
GANZ ODER UEBERWIEGEND									
GEFUELLT									
6487 14	MIT FEDERN U. DAUNEN	1000 ST	151	202	166	18 452	24 948	19 681	26
6487 16	MIT NATURFASERN	1000 ST	212	318	212	11 924	18 978	12 526	19
6487 17	MIT SONST. MATERIAL	1000 ST	320	281	332	12 080	11 356	12 712	26
6487 18	DAUNENDECKEN	1000 ST	63	84	67	12 103	17 804	13 399	46
6487 21	OBERBETTEN (UNGESTEPPT)	1000 ST	11	20	12	1 333	2 529	1 463	23
KISSEN									
KOPFKISSEN									
GANZ ODER UEBERWIEGEND									
GEFUELLT									
6487 26	MIT FEDERN U. DAUNEN	1000 ST	968	1 278	669	13 248	15 382	12 369	38
6487 27	MIT NATURFASERN	1000 ST	142	256	148	3 310	5 993	3 536	19
6487 28	MIT SONST. MATERIAL	1000 ST	917	842	863	7 770	8 007	7 445	20
6487 29	SONST. KISSEN (Z.B. POLSTER- KISSEN)	1000 ST	2 139	1 631	2 368	9 232	9 035	21 638	30

1) EINSCHL. DER VON WEBEREIEN FERTIGGESTELLTEN WAREN.

10 PRODUKTION NACH GUETERARTEN UND GUETERKLASSEN

MELDE- NR	ERZEUGNIS	EINHEIT	M E N G E			W E R T I N 1000 DM			ANZAHL DER BETR.
			1984 1. VJ	1984 4. VJ	1985 1. VJ	1984 1. VJ	1984 4. VJ	1985 1. VJ	1985 1. VJ
	SCHLAF- U. REISEDECKEN 1)								
	GANZ ODER UEBERWIEGEND AUS								
6487 33	WOLLE U. FEINEN TIERHAAREN	1000 ST	183	266	253	13 100	21 085	14 468	14
6487 37	SYNTHETISCHEN MATERIAL	1000 ST	1 042	1 183	1 031	20 296	24 954	22 858	12
6487 39	SONST. MATERIAL	1000 ST	.A	.A	.A	.A	.A	.A	3
6487 40	TAGES- U. UEBERDECKEN (GEFUETTERT/GESTEPPT)	1000 ST	67	87	64	3 493	5 139	3 552	24
6487 50	KINDERWAGENDECKEN	1000 ST	52	38	39	1 123	1 043	1 040	5
6487 60	UNTERBETTEN U. MATRATZENAUFLAGEN	1000 ST	276	443	265	12 104	19 895	10 855	36
	SCHLAF- U. FUSSSAECKE								
	SCHLAFSAECKE, GESTEPPT								
	GANZ ODER UEBERWIEGEND								
	GEFUELLT								
6487 82	MIT FEDERN U. DAUNEN	1000 ST	17	5	15	1 151	394	871	5
6487 83	MIT SONST. MATERIAL	1000 ST	264	245	270	10 724	8 536	9 618	20
6487 84	SCHLUPF- U. FUSSSAECKE, GESTEPPT	1000 ST	.A	.A	.A	.A	.A	.A	4
6487 87	SCHLAF- U. FUSS- SAECKE, NICHT GESTEPPT	1000 ST	85	80	122	2 243	2 644	3 190	8
6487 91	MATRATZENSCHEIDER	1000 ST	232	206	200	4 347	3 919	4 267	10
6487 99	VERWANDTE ARTIKEL (Z.B. KAFFEEWAERMER U.AE.)	12 922	16 882	11 860	26
6487	INSGESAMT	190 207	239 995	202 021	.
	REPARATUREN, AUCH AENDERUNGEN								
6495 11	AN HERRENROBERBEKLEIDUNGA	.A	.A	4
6495 12	AN DAMENROBERBEKLEIDUNG	1 739	4 085	3 325	21
6495 13	AN KINDERROBERBEKLEIDUNGA	.A	.A	3
6495 57	AN SCHIRMENA	.A	.A	2
6495 90	AN SONST. ERZEUGNISSEN DIESER GUETERGRUPPEA	.A	.A	.
6495	INSGESAMT	4 681	5 458	4 268	27
6499 00	HILFSARBEITEN AN ERZEUGNISSEN DIESER GUETERGRUPPE Z.B. ADJUSTIEREN, AUFRUEFFELN, AUSBESSERN, STOPFEN, MODE- U. MUSTERZEICH- NEN, STEPPEN U.AE.	7 044	10 400	8 544	43
	ERZEUGNISSE DES ERNAHRUNGS- GEWERBES								
	MAHL- U. SCHAELENERZEUGNISSE								
	MAHLMUEHLENERZEUGNISSE								
6811 12	WEIZENMEHL U. -SCHROT	T	669 468	659 997	644 380	.	.	.	80
	DARUNTER ZUM ABSATZ BESTIMMT	T	656 737	649 082	633 814	467 414	453 401	434 352	.
6811 14	ROGGEN- U. MAIS- U. GEMENGEMEHL SOWIE -SCHROT	T	108 630	124 550	135 290	.	.	.	60
	DARUNTER ZUM ABSATZ BESTIMMT	T	98 373	115 657	124 929	64 761	72 812	77 994	.
6811 15	WEIZENGRIESS	T	27 484	21 254	25 947	34 298	25 913	31 194	8
6811 16	AUS HARTWEIZEN	T	14 603	8 927	10 581	12 947	7 790	8 976	32
6811 17	WEIZEN- U. ROGGEN- U. MAISERZEUG- NISSE FUER FUTTERZWECKE	T	233 529	213 255	208 112	100 286	70 737	68 855	71
6811 18	SONST. ERZEUGNISSE AUS MAHL- MUEHLEN FUER NAHRUNGSZWECKE	T	26 512	19 020	21 613	21 560	14 850	15 803	9
	SCHAELENERZEUGNISSE								
6811 51	HAERERZEUGNISSE	T	19 359	18 442	20 158	37 394	34 913	37 170	9
6811 55	FUER NAHRUNGSZWECKE	T	15 805	14 437	16 763	9 807	8 927	9 756	10
	GERSTENERZEUGNISSE								
6811 61	FUER NAHRUNGSZWECKE	T	2 029	1 521	1 658	2 298	2 068	2 242	4
6811 65	FUER FUTTERZWECKE	T	12 454	8 849	8 403	4 623	3 742	2 816	7
6811 71	REISERZEUGNISSE	T	29 979	32 251	32 004	35 080	38 295	38 908	10
6811 73	BEARBEITETE MUELSENFRUECHTE	T	4 969	4 467	4 642	6 610	6 884	7 449	8
6811 76	OELSAATEN, ZERKLEINERT, NICHT ENTFETTET	T	.A	.A	.A	.A	.A	.A	3
6811 81	SONST. SCHAELENERZEUGNISSE	T	.A	.A	.A	.A	.A	.A	2
6811 85	FUER NAHRUNGSZWECKE	T	.A	.A	.A	.A	.A	.A	9
6811	INSGESAMT	802 197	745 831	741 526	.
6812 00	TEIGWAREN	T	57 238	53 364	62 372	156 228	152 413	178 852	26
	NAHRMITTEL (OHNE TEIGWAREN)								
	PUDDINGPULVER U. VERWANDTE ERZEUGNISSE								
	INSTANT-ERZEUGNISSE								
6814 12	INSTANT-PUDDINGPULVER	T	3 991	3 148	4 046	30 320	20 132	26 567	16
6814 14	INSTANT-KREMPULVER, -TORTEN- GUSS-, -KALTSCHALEN U.A.	T	5 640	2 951	4 191	33 416	15 520	24 953	15
6814 16	SONST. ERZEUGNISSE DIESER ART	T	6 833	5 861	6 289	34 628	26 386	27 925	13
6814 18	PUDDINGPULVER SONSTIGER ART	T
	KREMPULVER, TORTENGUSS, KALT- SCHALEN U. AEMNL. PULVER- FOERMIGE ERZEUGNISSE SONSTI- GER ART	T	1 133	565	1 071	15 191	5 194	12 369	11
6814 24	BACKPULVER	T	1 233	2 014	1 232	6 001	9 287	5 116	15
6814 27	VANILLINZUCKER (AUCH VANILLEZUCKER)	T	1 484	2 025	1 531	9 337	12 575	9 085	13
6814 31	BACKMITTEL	T
6814 32	FUER ROGGENMEHL- U. SCHROTHAL- TIGE BACKWAREN	T	11 464	11 210	12 214	32 782	34 158	38 453	15
6814 32	FUER WEIZENBROT, -KLEINGEBAECK U. FEINE BACKWAREN	T	19 501	17 689	19 027	67 047	62 142	65 747	23

1) EINSCHL. DER VON WEBEREIEN FERTIGGESTELLTEN WAREN.

10 PRODUKTION NACH QUETERARTEN UND QUETERKLASSEN

MELDE- NR.	ERZEUGNIS	EINHEIT	M E N G E			W E R T I N 1000 DM			ANZAHL DER BETR.
			1984 1. VJ	1984 4. VJ	1985 1. VJ	1984 1. VJ	1984 4. VJ	1985 1. VJ	1985 1. VJ
6814 33	ZUR VERBESSERUNG DER HALTBAR- KEIT U. FRISCHHALTUNG SOWIE TRENNMITTEL	T	3 213	3 034	3 491	12 997	12 005	15 065	16
6814 34	BACKZUTATEN	T	1 440	1 370	1 412	9 977	8 775	9 711	5
6814 36	BACKFERTIGER KUCHEN- U. PRIN- TENTIEG (AUCH TIEFGEFROREN)	T	.A	.A	.A	.A	.A	.A	3
6814 37	TROCKENTEIG IN PULVERFORM, FERTIGMEHL	T	16 078	14 497	17 313	53 704	47 200	54 641	19
6814 38	MALZMEHL, MALZEXTRAKT	T	.A	.A	.A	.A	.A	.A	4
6814 51	SAEUGLINGS- U. KLEINKINDERNAHRUNG AUF GETREIDEBASIS	T	5 055	5 595	5 363	29 081	31 916	32 465	9
6814 52	AUF OBST- U. GEMUESEBASIS MIT FLEISCH ODER FISCHANTEIL	T	.A	.A	.A	.A	.A	.A	2
6814 53	OHNE FLEISCH ODER FISCHANTEIL 1)	T	.A	.A	.A	.A	.A	.A	2
6814 55	AUF MILCHBASIS	T	13 194	12 631	13 525	146 478	141 781	149 145	6
6814 61	SUPPEN (OHNE SUESSE SUPPEN)	T	371	450	507	3 163	3 853	4 491	7
6814 64	SUPPEN, TIEFGEFROREN	T	371	450	507	3 163	3 853	4 491	7
6814 64	SUPPEN IN LUFTDICHT VER- SCHLOSSENEN BEHAELTERN	T	13 886	13 741	13 342	60 650	58 325	56 540	30
6814 67	TROCKENSUPPEN	T	10 594	9 300	8 578	107 695	99 175	87 429	14
6814 71	BRUEHERZEUGNISSE ALLER ART	T	6 804	5 479	6 092	45 716	40 879	43 401	16
6814 74	WUERZEN, WUERZMITTEL	T	9 587	8 407	9 862	48 882	43 779	51 552	11
6814 76	WUERZSOSSEN	T	3 040	2 610	2 385	12 027	10 468	8 773	17
6814 78	SALATSOSSEN, FLUESSIG	T	3 392	2 367	2 958	13 716	9 313	11 934	9
6814 79	SOSSEN, Z.B. SOSSENPUWER EIERZEUGNISSE	T	8 854	9 693	9 413	102 021	109 604	100 760	11
6814 81	FLUESSIG	T	.A	.A	.A	.A	.A	.A	5
6814 84	GETROCKNET	T	.A	.A	.A	.A	.A	.A	4
6814 87	GEFROREN	T	.A	.A	.A	.A	.A	.A	4
6814 91	SONSTIGE NAEHRMITTEL	T	18 457	17 027	20 575	130 589	124 452	145 925	46
6814	INSGESAMT	1 050 630	964 797	1 030 965	.
STAERKE UND STAERKEERZEUGNISSE									
STAERKE UND SAGO									
6816 11	KARTOFFELSTAERKE	T	7
6816 12	MAISSTAERKE	T	10
6816 13	WEIZENSTAERKE	T	11
6816 14	REISSTAERKE	T
6816 15	SAGO AUS KARTOFFEL- U. ANDERER STAERKE	T	87 124	200 640	86 369	93 819	196 623	95 213	1
STAERKEERZIVATE									
6816 42	MALTOSE, FLUESSIG(MALZZUCKER) 2)	T
6816 43	DEXTROSE (TRAUBENZUCKER) 2)	T	.A	.A	.A	.A	.A	.A	8
6816 44	DEKTRINE	T	.A	.A	.A	.A	.A	.A	2
6816 45	KLEBER	T	12 978	11 168	11 774	17 380	15 688	16 348	7
6816 46	ISOGLUKOSE	T	.A	.A	.A	.A	.A	.A	2
6816 47	GLUKOSE, FLUESSIG U. TROCKEN (STAERKEZUCKER) 2)	T	.A	.A	.A	.A	.A	.A	3
6816 90	SONST. STAERKEERZEUGNISSE	T	46 276	84 405	57 977	33 803	32 817	26 583	7
6816	INSGESAMT	214 973	324 482	220 408	.
BACKWAREN									
BROT U. ANDERE BACKWAREN AUS BROTTEIG									
BROT (OHNE KNAECKEBROT)									
6818 21	WEIZEN- U. WEIZENMISCHBROT	T	128 923	136 488	135 576	260 144	278 312	276 033	719
6818 23	ROGGEN- U. ROGGENMISCHBROT	T	120 849	129 777	128 713	238 412	257 136	254 488	708
6818 25	SCHROT- U. VOLLKORNBROT	T	63 508	67 123	67 669	127 390	135 180	137 293	582
6818 27	KLEINGEBAECK AUS BROTTEIG	164 558	180 352	180 155	664
6818 29	SONST. BACKWAREN AUS BROTTEIG	68 472	64 932	70 672	167
FEINE BACKWAREN									
KUCHEN, TORTEN U. VERWANDTE BACKWAREN									
6818 51	FRISCH (AUCH IN DOSEN)	251 433	293 941	276 954	727
6818 55	TIEFGEFROREN	49 424	52 595	57 079	49
DAUERBACKWAREN									
6818 91	ZWIEBACK	T	6 368	5 547	6 760	28 088	24 795	31 142	26
6818 93	LEB- U. MONICKUCHEN, PRINTEN	T	3 593	31 282	4 095	22 620	221 243	26 347	28
6818 94	HART- U. WEICHKEKS, WAFFELN	T	38 812	37 133	40 099	215 672	197 328	221 513	73
6818 96	GEFUELLTE RIEGEL U. RIEGEL- AEMNLICHE ERZEUGNISSE MIT KEKS- ODER WAFFELANTEIL	T	8 882	8 095	9 208	88 875	79 151	89 865	11
6818 97	SALZ-, KAESE- U. LAUGEN- GEBAECK	T	15 314	17 967	18 022	71 362	83 021	83 873	34
6818 99	SONST. DAUERBACKWAREN	T	8 536	14 377	9 561	39 197	61 727	41 988	66
6818	INSGESAMT	1 625 646	1 929 712	1 747 402	.
ZUCKER (RUEBEN- U. ROHRZUCKER)									
6821 10	ROHZUCKER 2)	T	.	.A	.	.	.A	.	.
6821 30	VERBRAUCHSZUCKER (OHNE KANDIS) 2)	T	172 868	2 567 705	88 215	261 260	3 493 917	122 454	5
6821 50	KANDIS U. KANDISFARIN	T	.A	.A	.A	.A	.A	.A	3
6821 71	MELASSE	T	.A	230 926	.A	.A	48 775	.A	3
6821 74	ZUCKERRUEBENSCHNITZEL, AUSGE- LAUT	T	.A	.A	.A	.A	.A	.A	1
6821 77	VOLLWERTIGE ZUCKERRUEBEN- SCHNITZEL	T
6821 90	SONST. ZUCKER EINSCHL. NEBEN- PRODUKTE Z.B. ZUCKERSIRUP	T	38 946	38 014	41 604	49 350	47 579	49 506	10
6821	INSGESAMT	325 676	4 169 091	183 424	.
VERARBEITETES OBST UND GEMUESE									
OBSTKONSERVEN									
6825 11	KIRSCHKONSERVEN	T	2 802	789	1 401	3 625	1 820	2 902	8
6825 12	APFELKONSERVEN	T	10 585	18 747	10 207	5 693	17 302	7 463	13
6825 13	SONSTIGE OBSTKONSERVEN	T	4 539	11 881	5 489	14 057	19 831	15 205	20
GEMUESEKONSERVEN									
6825 14	ERBSENKONSERVEN	T	414	642	614	359	865	744	3
6825 15	BOHNENKONSERVEN	T	1 054	4 623	1 238	1 057	5 181	1 730	5
6825 19	SONSTIGE GEMUESEKONSERVEN	T	9 863	42 038	14 128	19 453	55 990	25 734	29

1) IN MELDE-NR. 6814 51 ENTHALTEN. 2) PRODUKTIONSWERT OHNE VERBRAUCHSSTEUER.

10 PRODUKTION NACH QUETERARTEN UND QUETERKLASSEN

MELDE- NR	ERZEUGNIS	EINHEIT	M E N G E			W E R T I N 1000 DM			ANZAHL DER BETR.
			1984 1. VJ	1984 4. VJ	1985 1. VJ	1984 1. VJ	1984 4. VJ	1985 1. VJ	1985 1. VJ
6025 22	TIEFGEFRORENES OBST	T	.A	.A	.A	.A	.A	.A	4
6025 24	TIEFGEFRORENES GEMUESE	T	.	8 573	458	.	11 736	689	3
6025 26	SONST. TIEFGEFRORENES GEMUESE	T	12 696	20 103	13 123	33 604	60 951	39 575	7
6025 28	TROCKENOBST (AUCH ORANGEAT U. ZITRONAT)	T	.A	.A	.A	.A	.A	.A	5
6025 29	TROCKENGEMUESE	T	.A	.A	.A	.A	.A	.A	9
6025 33	MARMELADE, GELEE, PFLAUMENMUS	T	51 838	43 509	58 074	176 106	121 793	178 767	27
6025 35	OBSTKRAUT (AUCH RUEBENKRAUT, -SYRUP, -SAFT)	T	.A	.A	.A	.A	.A	.A	1
6025 37	MUESSE, MANDELN, GEROESTET, GE- SALTEN ODER ANDERS ZUBEREITET	T	11 077	14 069	12 968	69 543	89 506	87 247	7
6025 41	SAUERKONSERVEN	T	2 522	8 570	3 542	5 836	15 429	9 074	19
6025 44	ANDERES GEMUESE IN ESSIG	T	28 161	74 972	35 475	67 369	148 832	78 892	53
6025 47	SAUERKRAUT U. AND. MILCHSAUER VERGORENES GEMUESE	T	10 489	85 418	23 537	15 351	109 712	29 645	28
6025 51	FRUCHTSAEFTE	1000 L	121 918	94 190	114 865	108 857	92 019	130 610	89
6025 52	AUS ZITRUSFRUECHTEN	1000 L	87 908	106 546	111 615	68 635	76 470	83 271	82
6025 53	AUS KERNOBST	1000 L	12 386	12 179	10 925	13 503	13 326	12 651	44
6025 54	AUS TRAUBEN	1000 L	18 390	30 576	23 784	29 239	41 161	38 597	39
6025 55	AUS SONST. FRUECHTEN	1000 L	91 243	62 400	88 069	73 176	53 089	73 944	52
6025 56	FRUCHTNEKTARE	1000 L	56 856	50 437	65 874	46 500	38 945	55 845	57
6025 58	AUS ZITRUSFRUECHTEN	1000 L	32 380	24 157	31 737	27 056	21 543	30 309	48
6025 59	AUS SONST. FRUECHTEN	1000 L	11 257	10 004	13 628	14 787	12 870	18 399	44
6025 64	FRUCHTSAFTKONZENTRATE	1000 L	4 097	8 215	3 767	12 247	24 301	11 971	14
6025 68	FRUCHTSIRUP	1000 L	2 119	1 111	1 550	7 592	4 272	5 164	18
6025 71	GEMUESESAEFTE, GEMUESETRUNK	1000 L	15 160	10 756	12 101	34 215	27 417	31 981	24
6025 75	GEMUESETRUNK	1000 L	1 950	2 505	1 455	3 471	7 655	3 058	6
6025 80	OBSTPEKTIN	T	.A	.A	.A	.A	.A	.A	4
6025 91	TOMATEN- U. GEWUERZKETCHUP	T	19 038	18 952	20 479	53 133	51 571	56 871	23
6025 95	FRUKTOSE (FRUCHTZUCKER)	T	.A	.A	.A	.A	.A	.A	3
6025 97	SONST. VERARB. OBST U. GEMUESE	T	1 672	1 863	1 707	8 143	10 029	9 892	12
6025 98	OBSTPUELPE, -MARK, TRESTER, MAISCHE	T	.A	.A	.A	.A	.A	.A	6
6025	INSGESAMT	957 490	1 183 500	1 094 685	.
SUESSWAREN									
KAKAOERZEUGNISSE									
6027 21	KAKAOMASSE	T	8 436	11 556	11 210
6027 22	DARUNTER ZUM ABSATZ BESTIMMT	T	5 418	7 648	7 824	34 199	61 815	66 845	12
6027 23	KAKAOPRESSKUCHEN	T	.A	.A	.A	.A	.A	.A	2
6027 25	KAKAOPULVER	T	14 510	13 121	14 359	169 778	163 424	187 826	7
6027 26	NICHT GEZUCKERT	T	15 259	15 177	14 411	64 896	70 786	66 097	13
6027 27	MIT BELIEBIGEM GEMALT AN ZUCKER U.A. ZUSATZEN	T	13 866	11 824	15 320	59 850	48 113	66 488	20
6027 29	KAKAOSCHALEN, -HAETUCHEN U.A. KAKAOERSTOFFE	T	2 642	2 850	2 359	684	577	869	8
6027 31	SONST. KAKAOERZEUGNISSE	T	.A	.A	.A	.A	.A	.A	5
6027 32	SCHOKOLADENERZEUGNISSE	T	42 548	45 687	46 472	365 553	402 640	418 779	37
6027 33	MASSIVE TAFELSCHOKOLADEN	T	5 486	6 441	5 796	52 705	61 781	58 730	31
6027 34	GEFUELLTE TAFELSCHOKOLADEN	T	16 222	18 562	18 905	153 079	172 911	179 775	23
6027 35	HOHLFIGUREN, UNGEFUELLT	T	2 102	2 170	2 958	28 715	27 799	37 407	21
6027 36	PRALINEN	T	13 596	20 796	14 359	213 331	341 247	221 178	80
6027 51	SONST. GEFUELLTE SCHOKOLADEN- WAREN	T	11 828	12 501	10 159	141 449	156 677	120 952	24
6027 52	SCHOKOLADENUEBERZUGSMASSE (KUVERTURE)	T	11 408	15 244	13 523
6027 54	DARUNTER ZUM ABSATZ BESTIMMT	T	7 409	10 371	8 795	49 329	70 938	64 152	16
6027 59	SCHOKOLADENMASSE	T	32 956	37 392	38 049
6027 62	DARUNTER ZUM ABSATZ BESTIMMT	T	9 050	9 279	8 210	48 773	54 431	50 234	9
6027 63	GEFUELLTE RIEGEL U. MIT SCHOKO- LADE UEBERZOGENE RIEGELAEHN- LICHE ERZEUGNISSE OHNE	T	3 132	3 791	4 357	22 320	27 938	29 300	16
6027 66	DAUERBACKWARENANTEIL	T	4 261	6 066	4 919	28 748	41 826	35 390	25
6027 68	SCHOKOLADENERZEUGNISSE SONSTIGER ART	T
6027 71	ZUCKERWAREN	T
6027 73	KAUGUMMI	T	541	333	400	3 204	1 905	2 515	4
6027 75	STREIFENKAUGUMMI	T	1 322	1 278	1 361	10 409	9 927	10 793	4
6027 77	SONSTIGEN KAUGUMMI	T	7 779	7 898	7 554	54 037	56 707	52 699	12
6027 79	WEICHKARAMELLEN	T	15 952	13 203	15 842	92 109	74 851	91 613	22
6027 81	HARTKARAMELLEN	T
6027 83	DRAGEES (OHNE SOLCHE MIT SCHOKOLADENUEBERZUG)	T	7 454	5 453	7 743	39 362	30 063	39 988	17
6027 85	KOMPRIMATE U. GESTOCHENE	T	1 600	1 322	1 342	16 627	16 380	17 142	8
6027 87	PASTILLEN	T	4 792	7 603	5 719	58 446	95 510	74 544	33
6027 89	MARZIPANWAREN	T	12 584	11 003	13 981	58 376	49 214	64 513	12
6027 91	GUMMIBOMBONS	T	2 011	1 730	1 755	11 610	11 612	12 352	11
6027 93	FONDANTERZEUGNISSE	T	35 562	34 426	36 604	213 064	203 175	226 667	52
6027 95	SONST. ZUCKERWAREN	T
6027 97	ROHMASSEN AUS MANDELN, HASEL- NUSS-, APRIKOSENKERNEN U. OGL.	T	5 479	7 760	5 363	35 746	58 002	39 398	8
6027 99	MARZIPAN-, PERSIPAN-, HASEL- NUSSROHMASSE, NOUGAT-(ROH)- MASSE	T
6028 01	HACK- U. HOBELFABRIKATE AUS MANDELN, HASELNUSS- U. APRI- KOSENKERNEN (KERNPRAEPARATE)	T	2 591	3 038	2 432	26 649	35 138	27 391	10
6028 03	SONST. ROHMASSEN	T	1 274	1 084	1 265	7 421	6 736	7 342	7
6028 05	EISPULVER, -BINDEMittel U. -KONSERVEN	T	996	21	687	4 567	118	4 014	10

10 PRODUKTION NACH GUETERARTEN UND GUETERKLASSEN

MELDE- NR	ERZEUGNIS	EINHEIT	M E N G E			W E R T I N 1000 DM				ANZAHL DER BETR.
			1984	1984	1985	1984	1984	1985	1985	
			1. VJ	4. VJ	1. VJ	1. VJ	4. VJ	1. VJ	1. VJ	
6827 93	SPEISEEIS (AUCH EISKREIM)	T	54 637	18 925	52 385					
		1000 L	89 108	31 471	86 333	435 812	150 469	406 034	36	
6827 95	FETTLASURMASSE	T	4 380	3 696	4 590	18 489	21 289	21 336	14	
6827 99	SONST. SUESSWAREN	T	.A	.A	.A	.A	.A	.A	.A	12
6827	INSGESAMT	2 541 089	2 542 933	2 728 019	.	
MILCH, BUTTER UND KAESE										
BEARBEITETE MILCH										
VOLLMILCH ODER TEILENTRAHMTE MILCH										
6832 12	TRINKMILCH (OHNE WERKMILCH)	1000 L	927 327	934 226	939 712	768 424	776 516	771 913	234	
6832 13	WERKMILCH	1000 L	229 325	266 230	277 785	150 325	182 414	181 760	78	
ENTRAHMTE MILCH (MAGERMILCH)										
BUTTERMILCH										
6832 16	TRINKMILCH	1000 L	422 406	293 300	295 609	143 601	114 090	112 669	220	
6832 17	WERKMILCH	1000 L	376 470	247 703	295 658	112 768	90 179	97 078	89	
6832 19	MAGERMILCH FUER FUTTERZWECKE	1000 L	356 734	255 637	234 488	48 308	37 212	34 033	120	
6832 20	SAHNE (AUCH SCHLAGRAHM)	1000 L	83 886	92 602	89 146	326 622	338 240	320 388	254	
6832 31	BUTTER	T	137 949	91 610	102 014	1 239 124	740 372	792 855	237	
6832 33	MILCHHALBFETT	T	252	380	365	1 407	2 112	2 050	5	
6832 35	BUTTERSCHMALZ	T	2 823	2 195	4 242	18 204	14 670	25 503	7	
6832 41	HARTKAESE	T	34 618	33 120	33 633	246 579	239 865	242 148	48	
6832 44	SCHNITTKAESE U. HALBFESTER	T	51 472	63 133	58 687	332 915	435 092	402 728	75	
6832 47	WEICHKAESE	T	18 217	23 110	21 790	143 569	172 905	161 441	36	
6832 50	FRISCHKAESE U. ZUBEREITUNGEN	T	99 765	92 152	100 159	289 059	280 434	302 077	129	
6832 61	SAUERMITLCHQUARK	T	1 955	1 699	1 997	6 180	5 849	6 976	14	
6832 65	SAUERMITLCHKAESE	T	4 795	4 579	5 019	21 463	20 816	22 779	11	
6832 80	MILCHMISCHGETRAENKE	1000 L	53 138	51 571	51 611	67 237	64 271	60 726	122	
6832 91	LAKTOSE (MILCHZUCKER)	T	.A	.A	.A	.A	.A	.A	.A	8
JOGHURT										
6832 92	OHNE ZUSAETZE	T	40 887	35 950	42 598	75 619	64 204	75 435	97	
6832 94	MIT ZUSAETZEN	T	106 446	87 261	110 593	248 699	204 516	260 345	93	
6832 95	QUARKSUESSPEISEN	T	7 599	7 190	10 763	31 601	32 156	46 508	16	
FERTIGPUDDING, FLUESSIGDESSERT										
6832 96	AUF MILCHBASIS	T	27 242	22 426	26 337	61 857	46 473	55 413	17	
6832 97	AUF WASSERBASIS	T	1 894	1 145	1 273	6 232	3 562	5 100	9	
6832 98	SONST. MILCHERZEUGNISSE	T	.A	.A	.A	.A	.A	.A	119	
6832	INSGESAMT	4 469 558	3 980 979	4 103 417	.	
DAUERMITLCH U. MILCHPRAEPARATE										
SCHMELZKAESE, SAEURE- U. LABKASEIN										
6836 11	VOLLMILCHPULVER	T	14 845	12 862	12 678	82 969	72 813	70 729	20	
6836 15	MAGERMITLCHPULVER	T	157 274	82 458	106 546	
	DARUNTER ZUM ABSATZ BESTIMMT	T	141 459	72 685	95 850	525 180	295 664	383 672	68	
6836 17	MOLKEPULVER	T	26 909	25 726	25 333	23 952	23 770	24 104	20	
6836 18	SONST. TROCKENMILCHERZEUGNISSE	T	18 990	14 964	16 151	77 281	70 093	75 971	27	
6836 31	KONDENSVOLLMILCH	T	125 300	134 727	137 167	316 127	343 530	351 852	16	
	(AUCH TEILENTRAHMTE)	T	.A	.A	.A	.A	.A	.A	2	
6836 35	KONDENSMAGERMILCH	T	13 381	15 712	14 530	54 677	60 550	54 831	25	
6836 39	STERILISIERTE ODER ULTRAHOCH- ERMITZTE SAHNE	T	171 825	172 120	171 201	137 958	138 394	137 701	34	
6836 50	STERILISIERTE ODER ULTRAHOCH- ERMITZTE TRINKMILCH	T	31 965	32 945	33 386	233 628	248 891	253 488	17	
6836 70	SCHMELZKAESE U. SCHMELZKAESE- ZUBEREITUNGEN	T	.A	.A	.A	.A	.A	.A	.A	6
6836 90	SAEURE- U. LABKASEIN	T	.A	.A	.A	.A	.A	.A	.A	.
6836	INSGESAMT	1 490 229	1 289 116	1 384 863	.	
ERZEUGNISSE DER OELMUEHLEN										
6842 11	ROHE OELE (AUCH GEHAERTET)	T	342 254	375 013	385 368	
	DARUNTER ZUM ABSATZ BESTIMMT	T	199 101	238 993	218 770	312 452	440 636	399 336	18	
6842 15	RAFFINIERTER OELE	T	380 267	384 660	397 858	
	(AUCH GEHAERTET)	T	247 625	239 829	255 262	455 619	499 143	525 514	13	
	DARUNTER ZUM ABSATZ BESTIMMT	T	33 224	39 688	45 847	96 186	109 594	139 647	11	
6842 40	SPEISEOLE, VERBRAUCHSFERTIG	T	866 853	850 545	907 450	547 770	381 989	422 398	15	
6842 75	OELKUCHEN U. ENTFETTETE SCHROTE	T	
6842 78	SONST. ERZEUGNISSE DER OELMUEHLEN	T	3 484	3 189	3 193	5 561	5 347	5 752	7	
6842	INSGESAMT	1 417 587	1 436 709	1 492 647	.	
MARGARINE, PLATTEN- U. ANDERE NAHRUNGSFETTE										
6845 10	MARGARINE (EINSCHL. HALBFETT- ZIEH- U. SCHMELZMARGARINE)	T	120 002	130 019	114 329	390 965	450 390	392 577	20	
6845 50	PLATTEN- U. ANDERE NAHRUNGS- FETTE (OHNE BUTTER, MILCH- HALBFETT, TALG U. SCHMALZ)	T	28 860	30 202	31 595	99 113	127 241	125 323	17	
6845	INSGESAMT	490 078	577 631	517 900	.	
ERZEUGNISSE DER TALGSCHMELZEN U. SCHMALZSIEDEREIEN										
6847 11	OEL	T	2
6847 14	PREMIER JUS	T	7 650	6 647	6 965	12 091	12 189	12 897	9	
6847 17	SECUNDA JUS	T
6847 40	SPEISETALG	T	18 504	20 953	18 777	25 416	31 936	30 209	27	
6847 70	SCHMALZ	T	16 604	15 856	16 785	23 390	28 973	30 181	43	
6847 90	SONST. ERZEUGNISSE	T	9 998	9 851	9 976	12 890	11 557	12 068	14	
6847	INSGESAMT	73 787	84 655	85 355	.	
FLEISCH U. FLEISCHERZEUGNISSE										
FLEISCH (SOWEIT AUS EIGEN- SCHLACHTUNGEN), FRISCH										
6853 11	SCHWEINEFLEISCH, AUCH SPECK	T	234 578	242 097	257 085	
	DARUNTER ZUM ABSATZ BESTIMMT	T	225 183	231 407	247 488	696 491	758 384	819 206	309	
6853 13	KALBFLEISCH	T	3 741	5 121	5 346	
	DARUNTER ZUM ABSATZ BESTIMMT	T	3 500	4 864	5 118	22 194	32 601	30 412	201	

10 PRODUKTION NACH QUETERARTEN UND QUETERKLASSEN

MELDE- NR	ERZEUGNIS	EINHEIT	M E N G E			W E R T I N 1000 DM				ANZAHL DER BETR.
			1984 1. VJ	1984 4. VJ	1985 1. VJ	1984 1. VJ	1984 4. VJ	1985 1. VJ	1985 1. VJ	
6853 14	RINDFLEISCH DARUNTER ZUM ABSATZ BESTIMMT	T	82 377	115 000	86 986
	SCHLACHTGEFLUEGEL AUCH TEILE	T	79 919	111 784	84 165	481 758	643 438	493 007	289	.
6853 15	HAEHNCHEN, HUEHNER DARUNTER ZUM ABSATZ BESTIMMT	T
6853 18	SONSTIGES SCHLACHTGEFLUEGEL	T	12 351	11 004	10 797	49 895	39 103	38 080	16	.
6853 19	SONST. FRISCHES FLEISCH DARUNTER ZUM ABSATZ BESTIMMT	T	7 933	9 110	8 876	46 011	49 037	50 792	11	.
	GEFRORENES BZW. TIEFGEFRORENES FLEISCH U. SCHLACHTGEFLUEGEL	T	1 610	1 859	1 694
6853 22	HAEHNCHEN, HUEHNER DARUNTER ZUM ABSATZ BESTIMMT	T	1 594	1 845	1 683	12 241	13 099	12 642	56	.
6853 25	SONSTIGES SCHLACHTGEFLUEGEL	T	39 869	41 819	42 462
6853 29	SONSTIGES FLEISCH DARUNTER ZUM ABSATZ BESTIMMT	T	38 308	40 638	39 683	128 234	131 788	134 017	20	.
	WURSTWAREN	T
6853 31	ROHWURST	T	2 370	3 426	3 033	11 445	15 214	14 413	8	.
6853 34	BRUEHMURST	T
6853 37	KOCHEURST	T	2 348	5 246	3 976	22 031	50 753	32 073	16	.
6853 40	TIEFGEFRORENE TAFELFERTIGE FLEISCHGERICHTE	T	54 918	61 127	56 993	541 968	607 160	565 372	581	.
	WURST-, FLEISCH- U. MISCH- KONSERVEN	T	74 641	80 354	78 098	588 043	625 575	599 181	593	.
6853 51	WURSTKONSERVEN	T	35 744	38 450	37 668	280 147	304 296	294 533	575	.
6853 53	GEFLUEGELKONSERVEN	T	8 264	7 780	9 381	60 316	65 701	72 509	17	.
6853 55	SONST. FLEISCHKONSERVEN	T	33 993	33 827	34 400	221 207	217 197	222 754	232	.
6853 57	MISCHKONSERVEN MIT FLEISCHANTEIL	T	823	792	1 008	5 121	5 217	6 315	5	.
6853 60	FLEISCHSALAT U. AE. FEINKOST AUF FLEISCHBASIS	T	11 687	13 802	10 299	59 425	66 968	54 404	68	.
6853 70	FLEISCHEXTRAKTE	T	37 534	39 620	39 161	116 716	117 646	113 595	25	.
6853 81	SCHINKEN U. GERAUEUCHTER SPECK	T	8 589	9 954	8 522	40 626	46 866	41 432	128	.
6853 85	SONST. FLEISCHWAREN GENIESSBARE SCHLACHTNEBEN- PRODUKTE	T
6853 91	NATURDAERME DARUNTER ZUM ABSATZ BESTIMMT	T	9 623	10 524	12 613
6853 99	SONST. SCHLACHTNEBENPRODUKTE	T	9 202	10 112	12 203	24 330	28 778	30 559	30	.
6853	INSGESAMT	3 994 201	4 476 217	4 238 402	93	.
	UNGENIESSBARE SCHLACHT- NEBENPRODUKTE
6854 12	ROHE HAUTE U. FELLE VON SCHLACHTTIEREN, FRISCH	6 043	10 267	7 861	43	.
6854 19	GESALZEN U. GETROCKNET VON RINDERN U. KAELEBEN	2 115	4 153	2 254	10	.
6854 70	FEDERN, UNBEARBEITET, VOM HAUSGEFLUEGEL
6854 90	SONSTIGE UNGENIESSBARE SCHLACHTNEBENPRODUKTE	10 319	12 149	8 334	31	.
6854	INSGESAMT	18 476	26 569	18 449	.	.
	FISCH UND FISCHERZEUGNISSE
6859 11	FISCHE, GANZ, OHNE KOPF ODER ZERTEILT	T	1 479	1 402	1 061	5 278	5 406	4 867	7	.
6859 15	FRISCH ODER GEKUEHLT TIEFGEFROREN	T
6859 17	SEEFISCHE SUESSWASSERFISCHE, AUCH FILETS	T	441	485	432	1 869	2 191	2 079	5	.
6859 21	FISCHFILETS FRISCH ODER GEKUEHLT	T	7 535	5 427	6 812	35 699	30 066	36 675	8	.
6859 25	TIEFGEFROREN (OHNE FILETS VON SUESSWASSERFISCHEN)	T	3 472	2 790	3 724	13 488	10 569	15 324	10	.
6859 31	TIEFGEFRORENE FISCHERZEUGNISSE PANIERT (AUCH VORGEBACKEN)	T	11 555	11 028	12 271	53 388	51 927	57 445	9	.
6859 39	SONSTIGE TIEFGEFRORENE FISCH- ERZEUGNISSE	T	7 941	7 298	9 191	52 326	67 585	77 991	7	.
6859 41	FISCHE U. FISCHFILETS, GESALZEN OD. GETROCKNET OHNE MATJESFILETS	T	946	1 267	839	6 725	8 260	5 953	6	.
6859 49	HERINGE UND HERINGSFILETS, GE- SALZEN OD. GETROCKNET	T
6859 51	SONSTIGE GESALZENE U. GETROCK- NETE FISCHE U. FISCHFILETS	T
6859 59	GERAEUCHERTE FISCHE OD. FISCH- FILETS (RAEUCHERWAREN)	T	861	1 016	819	4 712	5 098	4 325	15	.
6859 62	GERAEUCHERTE HERINGE UND SPROTEN	T	2 525	3 062	2 275	27 483	53 073	29 415	22	.
6859 64	ERZEUGNISSE AUS GESALZENEN FISCHEN IN OEL U. AE., MARINA- DEN, FISCHDAUERKONSERVEN	T	54	123	72	2 093	5 436	3 078	5	.
6859 66	LACHS, GERAUEUCHERT, IN OEL	T	1 781	2 318	1 843	22 578	28 082	22 051	7	.
6859 67	SEELACHS, GERAUEUCHERT, IN OEL	T	14 677	14 003	14 407	85 600	77 152	79 757	49	.
6859 68	MARINADEN	T	3 020	3 778	3 382	22 952	29 065	25 390	16	.
6859 69	ANCHOSEN, SALZSARDELLEN UND MATJESFILETS	T	11 753	9 362	11 095	78 819	63 950	72 280	17	.
6859 70	FISCHDAUERKONSERVEN	T	815	1 277	799	8 965	12 276	8 837	22	.
6859 81	ERZEUGNISSE AUS KREBS- UND WEICHTIEREN	T
6859 89	ANDERE ERZEUGNISSE AUS FISCHEN FUER NAHRUNGSZWECKE	T	3 966	4 817	4 168	22 875	27 423	23 952	37	.
	FISCHSALAT	T	284	335	205	3 914	5 733	3 364	7	.
	SONST. ERZEUGNISSE AUS FISCHEN	T

10 PRODUKTION NACH GUETERARTEN UND GUETERKLASSEN

MELDE- NR	ERZEUGNIS	EINHEIT	M E N G E			W E R T I N 1000 DM			ANZAHL DER BETR.
			1984	1984	1985	1984	1984	1985	
			1. VJ	4. VJ	1. VJ	1. VJ	4. VJ	1. VJ	
6859 92	FETTE UND OELE VON FISCHEN ODER MEERESSAUGETIEREN FUER ERNAHRUNGSZWECKE	T	.A	.A	.A	.A	.A	.A	3
6859 99	RESTSTOFFE VON FISCHEN UND ANDEREN MEERESTIEREN	T	.A	.A	.A	.A	.A	.A	2
6859	INSGESAMT	451 628	502 433	488 252	.
6861 20	KAFFEEMITTEL 1)								
	GETREIDEKAFFEE, KAFFEEMITTEL- MISCHUNGEN, KAFFEE-ZUSAETZE	T	697	921	766	3 251	4 009	3 317	8
6861 80	KAFFEEMITTEL-EXTRAKTE	T	1 215	1 101	1 124	22 673	19 513	20 162	5
6861	INSGESAMT	T	.	.	.	25 924	23 522	23 479	.
6864 00	BEARBEITETER KAFFEE, NICHT GE- ROESTET (KAFFEE, DEM KOFFEIN OD. ANDERE REIZSTOFFE ENTZOGEN WORDEN SIND) 1) 2)	T	.A	.A	.A	.A	.A	.A	3
	ROESTKAFFEE, BEARBEITETER TEE U. TEEAEMNLICHE ERZEUGNISSE								
	ROESTKAFFEE 1) 2)								
	AUCH GEMAHLEN ODER HANDELS- FERTIG AUFGEMACHT USW.	T	61 353	73 790	75 031	840 309	980 256	1 182 350	29
6865 11	NICHT ENTKOFFEINIERT	T	8 109	8 443	9 584	128 380	119 209	144 724	19
6865 15	ENTKOFFEINIERT	T							
	KAFFEE-EXTRAKTE 1)	T	3 601	2 733	2 690	133 457	101 457	110 683	8
6865 41	GEFRIERGETROCKNET	T	1 884	2 401	2 745	58 738	66 209	70 905	5
6865 45	SPRUENGETROCKNET	T							
	BEARBEITETER TEE UND TEEAEMN- LICHE ERZEUGNISSE, AUCH GE- MISCHT ODER HANDELSFERTIG AUF- GEMACHT USW.	T	4 028	3 576	3 737	105 313	103 758	120 366	20
6865 71	BEARBEITETER TEE 1) 2)	T	1 306	1 511	1 815	13 556	15 893	17 145	10
6865 75	TEEAEMNLICHE ERZEUGNISSE	T							
6865	INSGESAMT	1 279 753	1 386 782	1 646 173	.
	BIER (EINSCHL. NEBENPRODUKTE)								
	BIER 1)								
6871 10	ALKOHOLFREIES BZW. ALKOHOLARMES BIER MIT EINEM STAMMUERZE- GEHALT UNTER 2 VH	1000 HL	62	84	86	6 450	9 968	11 124	3
	EINFACH- U. SCHANKBIER (LAGER- BIER) MIT EINEM STAMMUERZE- GEHALT VON 2 BIS 8 VH	1000 HL	23	9	22	3 107	1 017	2 704	13
6871 21	OBERGAERIG	1000 HL	43	44	43	5 075	4 921	4 921	12
6871 25	UNTERGAERIG	1000 HL							
	VOLLBIER MIT EINEM STAMMUERZE- GEHALT VON 11 BIS 14 VH	1000 HL	3 443	3 554	3 379	344 430	361 375	345 643	205
6871 51	OBERGAERIG	1000 HL	16 301	17 543	15 711	1 897 278	2 029 962	1 830 972	464
6871 55	UNTERGAERIG	1000 HL							
	STARKBIER MIT EINEM STAMMUER- ZEGEHALT AB 16 VH	1000 HL	6	10	7	888	1 353	1 005	20
6871 71	OBERGAERIG	1000 HL	184	147	188	25 229	21 172	25 561	196
6871 75	UNTERGAERIG	1000 HL							
6871 80	ANSTELLHEFEN (BIERHEFEN)	T	3 078	2 926	2 805
	DARUNTER ZUM ABSATZ BESTIMMT	T	1 621	1 632	1 569	174	166	161	20
	TREBER								
6871 91	NASS	T	351 777	339 509	356 084	19 266	18 586	18 831	354
6871 92	TROCKEN	T	727	771	775	101	88	86	10
6871 99	SONSTIGE NEBENPRODUKTE U. REST- STOFFE DER BIERHERSTELLUNG	T	11 070	12 313	13 360	796	853	913	52
6871	INSGESAMT	2 302 794	2 449 461	2 241 921	.
	MALZ (EINSCHL. NEBENPRODUKTEN, ABER OHNE MALZMEHL U. -EXTRAKT)								
6872 10	MALZ	T	354 123	324 334	325 009
	DARUNTER ZUM ABSATZ BESTIMMT	T	298 917	277 340	274 190	285 833	250 879	234 550	83
	NEBENPRODUKTE O. MALZHERSTELLUNG								
6872 51	MALZKEIME	T	13 297	13 371	13 048	5 400	4 653	4 372	97
6872 55	ABFALLGERSTE	T	5 916	5 488	3 581	2 549	2 149	1 525	52
6872 59	SONSTIGE NEBENPRODUKTE U. REST- STOFFE DER MALZHERSTELLUNG	T	783	558	563	210	132	131	16
6872	INSGESAMT	293 992	257 813	240 578	.
	SPIRITUS (EINSCHL. NEBENPRODUKTEN UND HEFEN)								
6873 10	ROHBRANNTWEIN 1) 3)	1000 L	.A	.A	.A
	DARUNTER ZUM ABSATZ BESTIMMT	1000 L	2 860	3 771	2 239	6 477	10 914	6 193	17
6873 31	KORNDESTILLAT 1) 3)	1000 L	2 287	2 045	1 923
	DARUNTER ZUM ABSATZ BESTIMMT	1000 L	.A	.A	.A	.A	.A	.A	2
6873 35	WEINDESTILLAT 1) 3)	1000 L	6 740	2 087	4 559
	DARUNTER ZUM ABSATZ BESTIMMT	1000 L	.A	.A	.A	.A	.A	.A	1
	BACKHEFE								
6873 52	FRISCH	T	24 226	23 515	23 789	28 016	27 828	25 341	9
6873 53	TROCKEN	T	.A	.A	.A	.A	.A	.A	1
6873 58	SONSTIGE HEFEN (OHNE NAEHR- BIER-, ABFALL- U. FUTTERHEFEN)	T	.A	.A	.A	.A	.A	.A	3
6873 59	REINZUCHTHEFEKULTUREN	T
6873 90	SCHLEMPPE, SCHLEMPPEKOHLE, FUSEL- OEL U. ANDERE NEBENPRODUKTE U. RESTSTOFFE DER ALKOHOL- BRENNEREIEN	T	21 424	16 003	33 085	382	206	364	16
6873	INSGESAMT	39 512	42 187	35 865	.

1) PRODUKTIONSWERT OHNE VERBRAUCHSSTEUER.- 2) ALS PRODUKTION GILT DAS ROESTEN, MAHLEN BEI KAFFEE, MISCHEN BEI TEE SOWIE DAS HANDELSFERTIGE AUFMACHEN USW. DES GEKAUFTEN ROHKAFFEES BZW. ROHTEES FUER EIGENE RECHNUNG, DAS ROESTEN, MAHLEN, ENTKOFFEINIEREN USW. VON KAFFEE FUER FREMDE RECHNUNG UND DAS BEARBEITEN VON TEE FUER FREMDE RECHNUNG IST UNTER DER FUER LOHNVEREDLUNGSARBEITEN VORGESEHENEN MELDENUMMER (6896 00) AUSGEWIESEN.- 3) MENGENANGABEN IN REINEM ALKOHOL.

10 PRODUKTION NACH GUETERARTEN UND GUETERKLASSEN

MELDE- NR	ERZEUGNIS	EINHEIT	M E N G E			W E R T I N 1000 DM			ANZAHL DER BETR.
			1984	1984	1985	1984	1984	1985	
			1. VJ	4. VJ	1. VJ	1. VJ	4. VJ	1. VJ	1. VJ
SPIRITUOSEN 1)									
6875 10	KORNBRANNTWEINE	1000 L	20 679	22 770	19 514	76 973	82 946	73 128	82
6875 30	BRANNTWEIN AUS WEIN	1000 L	20 284	23 872	18 951	135 468	164 649	127 193	45
WACHOLDERBRANNTWEINE									
6875 41	STEINHAEGER	1000 L	911	1 200	1 529	6 134	7 448	5 862	14
6875 45	GIN, GENEVER	1000 L	598	644	487	1 741	1 776	1 410	17
6875 49	SONST. WACHOLDER-BRANNTWEINE	1000 L	1 466	1 547	1 618	3 172	3 273	3 121	39
6875 50	OBSTBRANNTWEINE	1000 L	2 442	2 738	3 003	13 039	16 655	15 809	23
LIKORE									
6875 71	BITTERE, HALBBITTERE U. KRAEU- TERLIKORE	1000 L	7 154	7 308	6 516	75 863	78 185	70 324	74
6875 78	SONSTIGE LIKORE	1000 L	7 836	8 006	8 042	45 361	49 247	50 504	72
6875 80	RUM UND ARRAK	1000 L	6 126	10 346	7 302	14 302	24 447	20 416	45
6875 93	WHISKY	1000 L	940	770	1 077	3 626	3 837	3 681	10
6875 95	WODKA	1000 L	1 100	1 351	1 144	3 406	4 034	3 530	21
6875 99	SONST. TRINKBRANNTWEINE	1000 L	6 311	6 328	4 819	43 633	45 311	38 669	54
6875	INSGESAMT	1000 L	75 849	86 880	74 003	422 717	481 807	413 647	.
TRAUBEN- U. ANDERE WEINE									
6877 10	TRAUBENWEINE, AUS ZUGELIEFERTEN UND/ODER ZUGEKAUFTEN TRAUBEN BZW. TRAUBENMOST HERGESTELLT VERARBEITETE TRAUBENWEINE	1000 L	.A	.A	.A	.A	.A	.A	3
6877 21	AROMATISIERTE WEINE, LIKOR- U. MEDIZINALWEINE	1000 L	.A	.A	.A	.A	.A	.A	3
6877 25	TRAUBENSCHAUMWEINE 1)	1000 L	45 060	61 089	46 516	178 077	247 137	177 615	30
6877 29	PERLWEINE	1000 L	.A	.A	.A	.A	.A	.A	2
KERNOST- U. ANDERE FRUCHTWEINE									
6877 51	KERNOSTWEINE	1000 L	9 294	10 178	9 646	8 753	9 579	9 305	15
6877 54	ANDERE FRUCHTWEINE	1000 L	373	597	643	656	1 062	1 388	3
6877 57	FRUCHTSCHAUMWEINE 1)	1000 L	2 600	2 340	1 934	4 568	4 131	3 264	4
6877	INSGESAMT	210 969	277 328	208 670	.
TAFELWASSER U. ALKOHOLFREIE ERFRISCHUNGSGETRAENKE									
TAFELWASSER									
6879 10	NATUERLICHE MINERALWASSER, MINERALARME WASSER	1000 L	858 895	800 566	879 095
DARUNTER ZUM ABSATZ BESTIMMT									
6879 30	KUENSTLICHE MINERALWASSER	1000 L	728 712	676 927	750 093	280 515	260 340	290 790	166
FRUCHTSAFTGETRAENKE									
6879 51	KOHLensaEUReHALTIG	1000 L	27 567	25 191	26 070	18 556	17 958	18 329	132
6879 55	KOHLensaEUReFREI	1000 L	65 344	57 487	70 398	58 037	46 684	68 093	80
LIMONADEN									
6879 81	KOFFEINHALTIG	1000 L	395 335	384 876	439 783	392 872	392 594	421 185	380
6879 85	FRUCHTSAFTHALTIG	1000 L	256 548	262 697	272 659	197 992	209 380	217 069	380
6879 89	SONST. ART	1000 L	195 790	195 059	194 072	115 103	115 864	118 864	329
6879 92	DIaETETISCHE ERFRISCHUNGS- GETRAENKE	1000 L	40 891	38 084	40 711	25 625	24 379	26 055	134
6879 98	BRausEN UND SONSTIGE	1000 L	19 018	20 501	22 505	16 388	17 267	19 532	95
6879	INSGESAMT	1 112 336	1 091 114	1 186 355	.
ESSIG, SENF, ESSENZEN, GEWUERZE									
6882 10	ESSIG, BERECHNET AUF 10 VH SAEURe (GAERUNGSESSIG) 1)	T	27 576	29 222	27 152
DARUNTER ZUM ABSATZ BESTIMMT									
6882 31	SENFMEHL	T	25 479	26 336	25 251	22 982	23 251	24 233	33
6882 35	SENF	T	.A	.A	.A	.A	.A	.A	3
6882 50	ESSENZEN (AROMEN) FUER DAS ERNAEHRUNGSGEWERBE	T	9 790	10 114	10 423	32 106	33 388	36 200	21
6882 71	GEWUERZE, GEMAHLEN, GEMISCHT, HANDELSFERTIG AUFGEMACHT	T	4 592	4 826	9 147	66 776	66 996	89 190	27
6882 75	GEWUERZPRAEPARATE, -ZUBEREITUN- GEN, -SALZE	T	7 925	8 017	7 920	89 598	102 070	102 010	32
6882	INSGESAMT	.	3 577	2 796	3 143	43 795	37 721	40 999	21
KARTOFFELERZEUGNISSE (OHNE STAER- KE, STAERKEERZEUGNISSE UND SPIRITUS)									
6883 10	TROCKENSPEISEKARTOFFELN	T	.A	.A	.A	.A	.A	.A	3
6883 21	POMMES FRITES (OHNE TIEFGEFRORENE)	T	13 650	14 531	12 247	23 879	18 814	14 908	7
6883 25	KARTOFFELCHIPS UND -STICKS	T	11 564	12 015	11 593	66 112	73 981	72 961	6
6883 31	KARTOFFELPUFFERMEHL, -KLOSSMEHL	T	9 109	10 585	10 730	45 130	55 634	54 589	8
6883 35	KARTOFFELPUEREEPULVER UND -PUEREEFLOCKEN	T	9 528	9 342	9 067	46 863	44 988	43 166	4
6883 40	KARTOFFELERZEUGNISSE, TIEF- GEFROREN	T	33 565	35 876	36 211	66 865	55 092	53 551	13
6883 50	KARTOFFELN IN GLAESERN, DOSEN UND DGL.	T	4 588	4 136	6 101	6 872	6 221	9 682	9
6883 60	KARTOFFELSALAT	T	3 803	4 481	3 832	8 496	10 027	9 001	28
SONST. KARTOFFELERZEUGNISSE									
6883 91	FUER MENSCHLICHE ERNAEHRUNG	T	6 177	6 402	6 625	27 087	30 289	29 936	15
6883 99	FUER FUTTERZWECKE	T	.A	.A	.A	.A	.A	.A	1
6883	INSGESAMTA	.A	.A	.
6885 00	EIS (OHNE TROCKEN- U. SPEISEEIS)	T	14 778	14 014	6 173	910	903	370	11
ANDERE ERZEUGNISSE DES ERNAEHRUNGSGEWERBES									
GRUNDSTOFFE FUER ALKOHOLFREIE UND ALKOHOLISCHE GETRAENKE									
6888 11	HOPFENPULVER	T	.A	.A	.A	.A	.A	.A	6
6888 15	HOPFENEXTRAKTE	T	.A	.A	.A	.A	.A	.A	6
6888 19	SONST. GRUNDSTOFFE FUER ALKO- HOLFREIE U. ALKOHOLISCHE GETRAENKE	T	20 060	17 052	21 542	161 048	161 961	152 738	21

1) PRODUKTIONSWERT OHNE VERBRAUCHSSTEUER.

10 PRODUKTION NACH QUETERARTEN UND QUETERKLASSEN

MELDE- NR	ERZEUGNIS	EINHEIT	M E N G E			W E R T I N 1000 DM			ANZAHL DER BETR.
			1984	1984	1985	1984	1984	1985	
			1. VJ	4. VJ	1. VJ	1. VJ	4. VJ	1. VJ	
6888 31	MAYONNAISE	T	5 531	5 566	5 260
	DARUNTER ZUM ABSATZ BESTIMMT	T	3 893	4 338	4 170	16 414	19 608	19 537	33
6888 35	SALATMAYONNAISE, REMOULADE UND ANDERE PASTENFÖRMIGE MAYON- NAISEÄHNLICHE ERZEUGNISSE	T	16 102	17 977	17 689
	DARUNTER ZUM ABSATZ BESTIMMT	T	12 958	14 634	14 588	41 363	47 880	48 125	34
6888 60	FEINKOSTSALATE	T	3 695	4 441	4 203	19 470	20 020	19 770	23
6888 70	TIEFGEFRORENE FERTIGGERICHTE, AUS MEHREREN KOMPONENTEN BESTEHEND	T	24 937	27 724	27 386	179 288	208 362	207 451	20
6888 80	SONST. ERZEUGNISSE DES ERNAHRUNGSGEWERBES	60 009	56 824	60 602	31
6888	INSGESAMT	507 425	540 366	539 534	.
	FUTTERMITTEL								
6889 10	FISCHMEHL	T	12 469	13 095	11 431	16 041	13 081	11 435	4
6889 30	SONST. FUTTERMITTEL AUS FISCHEN, KREBS- U. WEICHTIEREN	T	.A	.A	.A	.A	.A	.A	2
	FLEISCHFUTTER-, TIER-, BLUTMEHL U. DGL. (OHNE FISCHMEHL)								
6889 41	FLEISCHFUTTERMEHL	T	13 278	16 907	16 216	10 128	9 637	9 054	8
6889 43	TIERMEHL	T	46 823	54 194	52 074	36 069	34 397	33 187	45
6889 45	BLUTMEHL	T	.A	.A	.A	.A	.A	.A	5
6889 47	FLEISCHKNOCHEN- U. FEDERMEHL, FUTTERKNOCHENSCHROT	T	26 360	29 281	27 980	19 368	16 785	15 422	12
6889 71	MISCHFUTTER (FERTIGFUTTER) FUER HEIMTIERE	T	185 976	208 987	151 443	338 427	374 007	336 210	43
	FUER SONST. TIERE UEBERWIEGEND AUS ORGANISCHEN STOFFEN								
6889 72	FUER KAEHLER	T	232 466	135 378	198 356	262 210	162 667	203 384	133
6889 73	FUER RINDER	T	1 577 694	1 215 586	1 444 007	679 932	447 103	534 239	119
6889 74	FUER SCHWEINE	T	867 725	822 726	756 398	433 606	388 009	359 416	136
6889 75	FUER GEFLUEGEL	T	651 271	671 603	630 878	391 894	368 140	345 310	106
6889 76	FUER SONST. TIERE	T	88 051	84 449	84 474	67 855	63 516	59 728	104
6889 77	MINERALISCH	T	81 203	75 843	82 489	77 613	73 741	79 440	46
6889 80	WIRKSTOFFHALTIGE VORMISCHUNGEN	T	.A	.A	.A	.A	.A	.A	26
6889 91	SONST. FUTTERMITTEL	T	40 676	45 768	34 411	52 455	36 006	40 744	20
6889	INSGESAMT	2 438 921	2 034 726	2 078 428	.
6896 00	LOHNVEREDLUNGSARBEITEN AN ERZEUG- NISSEN DIESER QUETERGRUPPE	36 640	34 335	38 387	26
	TABAKWAREN 1)								
6911 00	ZIGARETTEN	MILL.ST	38 895	41 250	42 266	1 189 696	1 238 313	1 248 201	19
	ZIGARREN U.AE.								
6911 10	ZIGARREN	MILL.ST	148	140	134	32 674	34 341	33 399	17
6911 40	STUMPEN	MILL.ST
6911 70	ZIGARILLOS	MILL.ST	307	274	297	39 377	35 470	38 682	14
6911	INSGESAMT	MILL.ST	455	413	431	72 051	69 810	72 081	.
	RAUCH-, KAU- U. SCHNUPFTABAK								
6971 11	RAUCHTABAK								
6971 15	FEINSCHNITT	T	1 660	1 735	1 693	44 092	45 899	45 126	14
	PFEIFENTABAK (KRUELLSCHNITT ODER GROBSCHNITT)	T	256	237	248	11 036	11 593	12 314	8
6971 40	KAUTABAK	T	.A	.A	.A	.A	.A	.A	1
6971 70	SCHNUPFTABAK	T	.A	.A	.A	.A	.A	.A	2
6971	INSGESAMTA	.A	.A	.
6981 00	SONSTIGE TABAKWAREN	T	.A	.A	.A	.A	.A	.A	1
6996 00	LOHNVEREDLUNGSARBEITEN AN ERZEUG- NISSEN DIESER QUETERGRUPPE
	FERTIGTEILBAUTEN IM HOCHBAU								
7011 00	FERTIGHAEUER (1-U. 2-GESCHOSSIG) UEBERWIEGEND AUS BETON ZUR VOLL- MONTAGE VORGESEHEN 2)	ST 1000 M2	197 29	145 25	117 17	24 982	25 557	15 025	15
	SONST. FERTIGTEILBAUTEN UEBERWIE- GEND AUS BETON ZUR VOLLMONTAGE VORGESEHEN 2)								
7019 10	WOHNGBAEUDE (3-U. MEHRGE- SCHOSSIG)	ST 1000 M2	11 8	26 77	24 10	7 436	147 886	3 651	5
7019 50	GARAGEN	ST 1000 M2	8 860 178	14 506 278	6 898 137	35 441	57 954	26 232	55
7019 80	NICHTWOHNGBAEUDE Z.B. AN- STALTS-, BUEROGBAEUDE, LAND- WIRTSCHAFTLICHE U. GEBERBLICHE BETRIEBSGBAEUDE	ST 1000 M2	1 412 210	1 613 276	716 189	55 023	93 140	42 380	37
7019	INSGESAMT	ST 1000 M2	10 283 396	16 145 631	7 638 335	97 900	298 980	72 263	.

1) PRODUKTIONSWERT OHNE VERBRAUCHSSTEUER, 2) IN M2-WOHN- BZW. -NUTZFLAECHE.

10 PRODUKTION NACH QUETERARTEN UND QUETERKLASSEN

MELDE- NR	ERZEUGNIS	EINHEIT	M E N G E			W E R T I N 1000 DM			ANZAHL DER BETR.	
			1984	1984	1985	1984	1984	1985		
			1. VJ	4. VJ	1. VJ	1. VJ	4. VJ	1. VJ		
FERTIGHAEUSER (1-U. 2-GESCHOSSIG) AUS HOLZ ODER UEBERWIEGEND AUS HOLZ ZUR VOLLMONTAGE VORGESEHEN GANZ AUS HOLZ (HOLZHAEUSER) 1)										
7051 10		ST	615	617	382	58 370	57 168	36 128	25	
		1000 M2	43	44	28					
7051 50	UEBERWIEGEND AUS HOLZ 1)	ST	2 179	2 477	1 326	344 561	392 755	229 154	59	
		1000 M2	276	303	169					
7051	INSGESAMT	ST	2 794	3 094	1 708	402 931	449 924	265 282	.	
		1000 M2	318	346	196					
ANDERE FERTIGTEILBAUTEN AUS HOLZ ODER UEBERWIEGEND AUS HOLZ, ZUR VOLLMONTAGE VORGESEHEN WOHNGBAEUDE (3-U. MEHRGE- SCHOSSIG) 1)										
7059 10		ST	
		1000 M2	.	.	.					
7059 30	BARACKEN Z.B. ARBEITERWOHNHEIME (BAUBARACKEN)	ST	319	397	197	9 227	4 209	2 331	12	
		1000 M2	14	12	7					
7059 50	BRUECKEN, TUERME, SILOS, HALLEN U. ANDERE INGENIEURBAUTEN 2)	ST	40	94	70	7 131	4 916	2 473	4	
		1000 M3	4	10	1					
7059 90	SONST. NICHTWOHNGBAEUDE Z.B. KINDERGAERTEN, PAVILLONS, SCHEUNEN	ST	246	327	225	5 872	8 732	3 059	12	
		1000 M2	18	21	14					
7059	INSGESAMT	22 230	17 857	7 863	.	
REPARATUREN AN FERTIGTEILBAUTEN IM HOCHBAU										
7095 10	UEBERWIEGEND AUS BETON	
7095 50	AUS HOLZ ODER UEBERWIEGEND AUS HOLZA	.A	.A	1	
7095	INSGESAMTA	.A	.A	.	
MONTAGEN VON FERTIGTEILBAUTEN IM HOCHBAU										
UEBERWIEGEND AUS BETON										
7097 11	AN FERTIGHAEUSERN	5 770	6 242	2 864	5	
7097 14	AN ANDEREN WOHNGBAEUDENA	.A	.A	2	
7097 17	AN NICHTWOHNGBAEUDEN	10 952	13 838	7 028	27	
AUS HOLZ O. UEBERWIEGEND A.HOLZ										
7097 51	AN FERTIGHAEUSERN	37 441	43 659	21 917	13	
7097 54	AN ANDEREN WOHNGBAEUDENA	.A	2	
7097 57	AN NICHTWOHNGBAEUDENA	.A	.A	2	
7097	INSGESAMTA	.A	.A	2	

1) IN M2-WOHN- BZW. -NUTZFLAECHE.- 2) M3 TATSAECHLICHER HOLZANTEIL AN DER FERTIGEN WARE.

11 Versorgung mit ausgewählten Erzeugnissen und Rohstoffen

Melde-Nr. ¹⁾	Erzeugnis	Jahr	Masseinheit	Abstands- produktion	Gesamt- produktion	Einfuhr ²⁾	Ausfuhr ²⁾	Verfügbar ³⁾
25 Steine und Erden, Asbestwaren, Schleifmittel								
2511 21-29, 34-79	Natursteine für den Tiefbau Rohblöcke aus Naturwerkstein ...	1983	Mill. DM	928,7	937,4	192,3	95,6	1 034,1
		1984	Mill. DM	980,3	993,5	189,7	107,0	1 076,2
2516 11, 15	Bausand, Baukies und Kies für den Wegebau	1983	1 000 t Mill. DM	146 444 1 184,1		12 680 115,1	13 675 108,1	145 449 1 191,1
		1984	1 000 t Mill. DM	143 278 1 174,5		13 399 120,7	12 868 105,9	143 809 1 189,3
2527 11, 19	Behrbeitete Natursteine für den Tiefbau	1983	1 000 t Mill. DM	176 39,7		333 61,0	10 1,7	499 99,0
		1984	1 000 t Mill. DM	201 46,3		424 80,0	11 1,7	612 124,6
2531 51-90	Zement (ohne Zementklinker)	1983	1 000 t Mill. DM	30 173 3 173,7	30 466 3 204,5	1 539 184,2	2 312 268,9	29 693 3 119,8
		1984	1 000 t Mill. DM	28 661 3 074,6	28 909 3 101,2	1 866 206,8	2 281 265,5	28 494 3 042,5
2533 32	Baugips	1983	1 000 t Mill. DM	2 013 269,2		125 13,6	46 6,2	2 092 276,6
		1984	1 000 t Mill. DM	2 169 293,1		124 13,9	31 4,9	2 262 302,1
2541 11-18	Voll- und Lochziegel	1983	1 000 m ³ Mill. DM	9 150 951,3		1 031 ^{a)} 161,3	91 ^{a)} 23,3	10 090 1 089,3
		1984	1 000 m ³ Mill. DM	8 782 956,7		949 ^{a)} 158,9	111 ^{a)} 29,5	9 620 1 086,1
2541 21, 24, 28	Dachziegel (ohne Biberschwänze) .	1983	1 000 St Mill. DM	296 469 403,2		11 595 10,7	14 684 19,1	293 380 394,8
		1984	1 000 St Mill. DM	294 932 430,9		14 216 12,7	15 824 21,1	293 324 422,5
2541 23	Biberschwänze	1983	1 000 St Mill. DM	123 955 82,5		4 079 3,6	2 780 2,1	125 254 84,0
		1984	1 000 St Mill. DM	130 997 90,9		3 715 3,8	2 556 2,1	132 156 92,6
2542 10	Keramische Spaltplatten und Spaltriemchen, glasiert	1983	1 000 m ² Mill. DM	14 664 324,2		601 9,9	5 025 124,2	10 240 209,9
		1984	1 000 m ² Mill. DM	14 502 314,0		543 9,5	5 333 135,9	9 712 187,6
2542 51, 55	Keramische Spaltplatten und Spaltriemchen, unglasiert	1983	1 000 m ² Mill. DM	9 255 177,4		183 2,5	5 611 109,7	3 827 70,2
		1984	1 000 m ² Mill. DM	9 464 186,9		192 2,8	5 964 120,2	3 692 69,5
2581 11-57	Schleifscheiben und sonst. Schleifkörper (ohne Diamant- schleifmittel und Schleifmittel aus kubischem Bornitrid)	1983	t Mill. DM	44 161 434,7		7 355 61,3	13 386 142,0	38 130 354,0
		1984	t Mill. DM	46 228 470,9		9 118 84,7	14 924 168,8	40 422 386,8
27 Eisen und Stahl								
2711 12	Roheisen für die Stahlerzeugung .	1983	1 000 t		25 659	19	326	25 352
		1984	1 000 t		28 937	25	360	28 602
2713 30-91	Stahlrohblöcke und -brammen, unlegiert und legiert	1983	1 000 t		35 346	120	13	35 453
		1984	1 000 t		38 991	157	187	38 961
2733 10, 50	Präzisionsstahlrohre	1983	1 000 t Mill. DM		788 1 526,1	95 171,1	253 629,4	630 1 067,8
		1984	1 000 t Mill. DM		883 1 752,6	118 219,5	276 730,0	725 1 242,1

1) Meldenummer des Systematischen Güterverzeichnis für
Produktionstatistiken, Ausgabe 1982.
2) Einschl. Warenverkehr mit der Deutschen Demokratischen
Republik und Berlin (Ost).

3) Die Verfügbarkeit wurde aus der Gesamtproduktion oder so-
weit diese nicht nachgewiesen, aus der Abstandsproduktion
errechnet.
a) Umgerechnet in m³ (410 St = 1 m³).

11 Versorgung mit ausserwählten Erzeugnissen und Rohstoffen

Melde-Nr. 1)	Erzeugnis	Jahr	Masseinheit	Absetz- pro- duktion	Gesamt- pro- duktion	Einfuhr 2)	Ausfuhr 2)	Verfügbar 3)
28 NE-Metalle und -Metallhalbzeug (einschl. Edelmetallen und deren Halbzeug)								
2811 12-22, 27	Aluminium und -legierungen	1983	1 000 t		1 497	592	321	1 768
		1984	1 000 t		1 538	723	294	1 967
2813 11, 12, 17	Kupfer und -legierungen	1983	1 000 t		457	449	106	800
			Mill. DM		2 065,6	1 767,6	434,0	3 399,2
		1984	1 000 t		417	507	85	839
			Mill. DM		1 915,5	1 997,1	367,1	3 545,5
2813 21, 24-26	Blei und -legierungen	1983	1 000 t		364	67	117	314
			Mill. DM		417,8	90,7	206,5	302,0
		1984	1 000 t		377	102	106	373
			Mill. DM		474,8	143,9	197,8	420,9
2841 11-25	Stäbe und Profile aus Aluminium und -legierungen	1983	1 000 t		262	83	70	275
			Mill. DM		1 421,8	430,5	473,7	1 378,6
		1984	1 000 t		252	83	64	271
			Mill. DM		1 610,6	497,6	509,2	1 599,0
2841 31, 35	Draht aus Aluminium und -legierungen	1983	t		6 792	10 500	3 822	13 470
			Mill. DM		36,9	45,4	25,2	57,1
		1984	t		9 029	11 052	4 150	15 931
			Mill. DM		57,8	58,6	31,2	85,2
2841 41, 45	Bleche, Platten, Tafeln und Bänder aus Aluminium und -legierungen	1983	1 000 t		715	148	309	554
			Mill. DM		3 880,8	753,1	1 483,7	3 150,2
		1984	1 000 t		748	154	341	561
			Mill. DM		4 785,4	949,3	1 972,3	3 762,4
2843 11, 15	Stäbe und Profile aus Kupfer und -legierungen	1983	1 000 t		121	135	174	82
			Mill. DM		764,2	610,7	775,2	599,7
		1984	1 000 t		136	170	195	111
			Mill. DM		939,9	734,3	880,8	793,4
2843 41, 45	Bleche, Platten, Tafeln und Bänder aus Kupfer und -legierungen	1983	1 000 t		247	37	104	180
			Mill. DM		1 557,8	219,4	644,1	1 133,1
		1984	1 000 t		292	45	125	212
			Mill. DM		2 035,3	278,8	795,5	1 518,6
2843 51, 55	Rohre und Nohlstangen aus Kupfer und -legierungen	1983	1 000 t		165	17	63	119
			Mill. DM		1 042,0	104,6	464,8	681,8
		1984	1 000 t		175	17	73	119
			Mill. DM		1 202,4	115,1	549,1	768,4
30 Erzeugnisse der Ziehereien und Kaltwalzwerke und der Stahlverformung								
3011 10	Blankstahl	1983	1 000 t		659	119	143	635
			Mill. DM		1 111,3	180,6	246,9	1 045,0
		1984	1 000 t		754	154	174	734
			Mill. DM		1 305,2	251,1	294,9	1 261,4
3023 12	Blattfedern, warm geformt	1983	1 000 t		88	13	19	82
			Mill. DM		348,0	32,3	50,3	330,0
		1984	1 000 t		81	16	23	74
			Mill. DM		329,7	40,3	100,4	269,6
3023 26	Schraubenfedern, warm geformt ...	1983	t		47 907	1 452	10 040	39 319
			Mill. DM		228,7	4,8	43,0	190,5
		1984	t		50 360	2 624	12 270	40 714
			Mill. DM		234,7	9,8	53,7	190,8
3024 51, 55	Geschweißte Ketten aus Stahl	1983	t		56 792	3 850	18 559	40 083
			Mill. DM		280,1	9,6	70,8	218,9
		1984	t		57 646	3 944	20 059	41 532
			Mill. DM		284,7	9,0	75,8	217,9

1) Meldenummer des Systematischen Güterverzeichnis für Produktionsstatistiken, Ausgabe 1982.
2) Einschl. Warenverkehr mit der Deutschen Demokratischen Republik und Berlin (Ost).

3) Die Verfügbarkeit wurde aus der Gesamtproduktion oder soweit diese nicht nachgewiesen, aus der Absatzproduktion errechnet.

11. Verträge mit ausländischen Erzeugnissen und Rohstoffen

Melde-Nr. 1)	Erzeugnis	Jahr	Masseinheit	Absatz- pro- duktion	Gesamt- pro- duktion	Einfuhr 2)	Ausfuhr 2)	Verfügbar 3)
32 Maschinenbauerzeugnisse								
3211 33	Revolverdrehmaschinen	1983	St	464		68	231	301
			Mill. DM	86,8		9,0	33,5	62,3
		1984	St	577		156	353	380
			Mill. DM	114,2		14,2	31,8	96,6
3216 93	Leistungsprüfstände	1983	t	3 720		49	1 054	2 715
			Mill. DM	117,4		1,5	48,2	78,7
		1984	t	3 545		58	1 425	2 178
			Mill. DM	121,1		1,9	56,8	66,2
3218 10	Bohrer für die Metallbearbeitung (ohne Gewindebohrer)	1983	t	4 739		1 253	1 651	4 341
			Mill. DM	284,1		47,8	108,4	223,5
		1984	t	4 778		1 685	2 119	4 344
			Mill. DM	306,2		61,9	135,3	232,8
3218 23	Gewindebohrer aller Art	1983	t	1 116		207	154	1 169
			Mill. DM	133,0		17,7	50,3	100,4
		1984	t	1 600		237	175	1 662
			Mill. DM	159,3		21,5	56,7	124,1
3218 30	Fräser und Frähspe für die Metallbearbeitung	1983	t	1 920		208	259	1 869
			Mill. DM	147,5		26,6	50,7	123,4
		1984	t	2 018		215	371	1 862
			Mill. DM	156,5		33,1	62,6	127,0
3218 51	Räumwerkzeuge und Räumvor- richtungen für die Metall- bearbeitung	1983	t	866		57	66	857
			Mill. DM	47,3		6,3	13,5	40,1
		1984	t	797		65	103	759
			Mill. DM	48,1		6,6	15,0	39,7
3218 55	Reib- und Senkwerkzeuge für die Metallbearbeitung	1983	t	1 130		82	98	1 114
			Mill. DM	64,2		4,6	12,7	56,1
		1984	t	1 199		86	129	1 156
			Mill. DM	67,6		5,4	16,5	56,5
3218 61	Bohrfutter	1983	t	3 047		155	1 626	1 576
			Mill. DM	84,1		5,8	53,9	36,0
		1984	t	3 290		141	1 786	1 645
			Mill. DM	90,0		6,4	61,1	35,3
3218 64, 67	Drehfutter (auch Planscheiben) ..	1983	t	9 703		127	722	9 108
			Mill. DM	75,8		3,6	38,1	41,3
		1984	t	12 331		226	1 166	11 391
			Mill. DM	101,7		5,2	51,4	55,5
3218 78, 79	Plan- und Ausdrehköpfe, sonst. Maschinen-Spannspeuge und -Werkzeughalter	1983	t	7 466		1 833	4 002	5 297
			Mill. DM	181,8		61,5	146,0	97,3
		1984	t	6 613		1 985	4 214	4 384
			Mill. DM	183,8		23,6	169,7	37,7
3218 81	Spezialvorrichtungen für Werk- zeugmaschinen	1983	t	14 213		153	222	14 144
			Mill. DM	324,8		7,2	14,6	317,4
		1984	t	13 176		154	203	13 127
			Mill. DM	339,0		9,6	17,1	331,5
3218 85	Schnitt-, Stanz- und Form- werkzeuge	1983	t	70 529		5 677	13 507	62 699
			Mill. DM	1 003,2		140,7	342,5	801,4
		1984	t	55 696		3 949	12 618	47 027
			Mill. DM	1 047,5		137,7	330,8	854,3
3218 89	Spritzgieß- und Preswerkzeuge für Kautschuk und Kunststoff	1983	t	16 332		4 562	7 312	13 582
			Mill. DM	458,5		196,3	325,4	329,4
		1984	t	18 275		4 638	7 387	15 526
			Mill. DM	540,4		208,8	339,2	410,0

1) Meldenummer des Systematischen Güterverzeichnis für
Produktionsstatistiken, Ausgabe 1982.
2) Einschl. Warenverkehr mit der Deutschen Demokratischen
Republik und Berlin (Ost).

3) Die Verfügbarkeit wurde aus der Gesamtproduktion oder so-
weit diese nicht nachgewiesen, aus der Absatzproduktion
errechnet.

11 Verwertung mit ausgedehnten Erzeugnissen und Rohstoffen

Melde-Nr. ¹⁾	Erzeugnis	Jahr	Masseinheit	Absatz- pro- duktion	Gesamt- pro- duktion	Einfuhr. ²⁾	Ausfuhr. ²⁾	Verfügbar. ³⁾
32 Maschinenbauernzeugnisse								
3219 70	Maschinen für autogenes Schweißen	1983	t Mill. DM	4 168 154,0		388 13,1	1 911 106,5	2 645 60,6
		1984	t Mill. DM	3 951 144,4		478 16,2	1 899 111,0	2 530 49,6
3223 81	Verbrennungsmotoren mit Selbst- zündung; ohne solche für Kraft- fahrzeuge, bis 30 kW	1983	St Mill. DM	76 395 193,7		3 123 5,3	43 950 123,2	35 568 75,8
		1984	St Mill. DM	85 734 219,4		4 509 6,9	56 832 155,8	33 411 70,5
3223 82	Verbrennungsmotoren mit Selbst- zündung; ohne solche für Kraft- fahrzeuge, über 30 bis 50 kW ...	1983	St Mill. DM	43 017 217,6		520 2,1	16 838 106,4	26 699 113,3
		1984	St Mill. DM	44 535 236,7		931 3,7	16 469 86,1	28 997 154,3
3223 83	Verbrennungsmotoren mit Selbst- zündung; ohne solche für Kraft- fahrzeuge, über 50 bis 100 kW ..	1983	St Mill. DM	20 371 183,8		6 287 36,2	16 752 143,3	9 906 76,7
		1984	St Mill. DM	25 783 229,3		7 185 37,4	20 775 166,2	12 193 100,5
3223 84	Verbrennungsmotoren mit Selbst- zündung; ohne solche für Kraft- fahrzeuge, über 100 bis 200 kW .	1983	St Mill. DM	14 677 268,9		4 657 34,5	8 952 161,7	10 382 161,7
		1984	St Mill. DM	15 957 296,4		3 211 34,9	9 438 163,8	9 730 167,5
3231 22, 23	Schraubenkompressoren und sonst. mehrwellige Drehkolben- kompressoren	1983	t Mill. DM	12 441 229,8		1 335 30,2	5 721 151,9	8 055 108,1
		1984	t Mill. DM	15 957 296,4		3 211 34,9	9 438 163,8	9 730 167,5
3231 25, 27	TurboKompressoren für Drücke über 100 mbar, ein- und mehr- stufig	1983	t Mill. DM	11 208 409,1		3 003 126,7	5 405 233,1	8 806 302,7
		1984	t Mill. DM	14 638 259,3		1 166 22,6	6 150 163,6	9 654 118,3
3231 29	Straßenfahrbare Kompressoren als Anhänger	1983	St Mill. DM	4 107 80,1		2 083 29,3	2 527 43,8	3 663 65,6
		1984	St Mill. DM	4 441 91,5		1 929 24,8	2 038 38,3	4 332 78,0
3231 31	Vakuumpumpen, mechanisch	1983	t Mill. DM	5 491 191,0		1 466 39,1	4 361 186,7	2 596 43,4
		1984	t Mill. DM	7 028 238,8		1 699 49,2	4 879 233,3	3 848 54,7
3231 70	Druckluftwerkzeuge	1983	St Mill. DM	84 880 54,4		160 683 34,2	80 177 22,3	165 386 66,3
		1984	St Mill. DM	102 307 63,0		168 604 37,3	88 895 26,4	182 016 73,9
3232 16, 18	Wärmeaustauscher für luft- technische Geräte und Anlagen; Luftbe- und Luftentfeuchter	1983	t Mill. DM	6 523 77,9		2 878 34,9	4 411 55,7	4 990 57,1
		1984	t Mill. DM	7 208 76,0		2 986 35,6	3 532 55,1	6 662 56,5
3235 45	Spritzgießmaschinen	1983	t Mill. DM	26 386 662,9		4 410 85,2	17 510 399,5	13 286 348,6
		1984	t Mill. DM	35 050 885,6		4 853 97,7	25 408 550,5	14 495 332,8
3236 17	Turndrehrkrane für Baustellen	1983	St Mill. DM	1 030 231,2		1 452 129,2	444 117,9	2 038 242,5
		1984	St Mill. DM	791 184,2		857 75,6	424 114,2	1 224 145,6

1) Meldenummer des Systematischen Güterverzeichnis für Produktionsstatistiken, Ausgabe 1982.

2) Einschl. Warenverkehr mit der Deutschen Demokratischen Republik und Berlin (Ost).

3) Die Verfügbarkeit wurde aus der Gesamtproduktion oder soweit diese nicht nachgewiesen, aus der Absatzproduktion errechnet.

11 Verwertung mit ausgewählten Erzeugnissen und Rohstoffen

Melde-Nr. 1)	Erzeugnis	Jahr	Masseinheit	Absatz- pro- duktion	Gesamt- pro- duktion	Einfuhr 2)	Ausfuhr 2)	Verfügbar 3)
32 Maschinenbauerzeugnisse								
3237 77	Maschinen für die Kaltbearbeitung von Glas oder Glaswaren	1983	t Mill. DM	2 060 80,2		522 20,2	1 130 82,3	1 452 18,1
		1984	t Mill. DM	2 788 105,6		434 19,6	1 285 84,5	1 937 40,7
3241 11	Pflüge für Schlepper- und Gespannszug	1983	St Mill. DM	21 664 141,7		4 177 14,6	11 204 38,6	14 637 117,7
		1984	St Mill. DM	16 300 119,0		4 182 17,7	4 551 29,7	15 931 107,0
3241 13	Kultivatoren (Grubber) mit feststehenden Werkzeugen	1983	St Mill. DM	10 757 26,6		920 1,1	4 283 4,6	7 394 23,1
		1984	St Mill. DM	12 960 31,9		914 1,2	5 386 9,5	8 488 23,6
3241 14	Bodenbearbeitungsgeräte, rotierend	1983	St Mill. DM	9 218 48,9		4 352 8,5	5 713 27,0	7 857 30,4
		1984	St Mill. DM	7 142 46,8		3 278 9,3	5 033 24,0	5 387 32,1
3241 18, 19	Vielfachgeräte und sonst. Maschinen für die Bodenbear- beitung und -pflege	1983	t Mill. DM	11 101 50,1		3 051 16,5	2 966 23,5	11 186 43,1
		1984	t Mill. DM	11 443 56,4		3 838 19,1	4 041 27,0	11 240 48,5
3241 33	Düngerstreuer für Stall- und anderen Dünger	1983	St Mill. DM	9 505 64,2		1 159 5,8	1 868 10,5	8 796 59,5
		1984	St Mill. DM	7 287 53,7		899 4,8	1 723 10,4	6 463 48,1
3241 51	Schleppermähwerke	1983	St Mill. DM	39 058 144,3		13 463 31,0	24 560 67,1	27 961 108,2
		1984	St Mill. DM	36 320 138,2		10 788 26,8	19 729 59,9	27 379 105,1
3241 54	Feldhäckler	1983	St Mill. DM	12 283 175,5		4 370 30,5	4 510 75,2	12 143 130,8
		1984	St Mill. DM	9 035 151,5		3 951 28,6	4 051 74,5	8 935 105,6
3241 55	Mähdrescher	1983	St Mill. DM	11 026 864,2		750 42,6	9 467 667,7	2 309 239,1
		1984	St Mill. DM	11 108 882,0		801 43,0	10 048 732,6	1 881 192,4
3242 51	Landwirtschaftliche Ladewagen ...	1983	St Mill. DM	17 288 231,0		2 913 34,8	6 066 81,3	14 135 184,5
		1984	St Mill. DM	15 794 234,6		2 459 33,1	5 450 78,0	12 803 189,7
3245 41-47	Maschinen und Einrichtungen für die Fleischverarbeitung	1983	t Mill. DM	19 635 374,0		1 020 37,5	5 683 216,0	14 972 195,5
		1984	t Mill. DM	20 869 427,0		1 038 37,3	6 907 274,4	15 000 189,9
3245 51, 55	Maschinen und Apparate für die Süßwarenherstellung	1983	t Mill. DM	8 978 194,1		776 21,0	3 972 160,0	5 782 55,1
		1984	t Mill. DM	9 951 224,4		645 18,4	4 411 188,3	6 185 54,5
3246 23	Elektrische Geschirrspülmaschinen für gewerbliche Zwecke	1983	St Mill. DM	38 116 213,4		3 594 11,8	16 302 65,8	25 408 159,4
		1984	St Mill. DM	34 131 221,1		4 847 13,2	18 581 68,7	20 397 165,6

1) Meldenummer des Systematischen Güterverzeichnis für
Produktionsstatistiken, Ausgabe 1982.
2) Einschl. Warenverkehr mit der Deutschen Demokratischen
Republik und Berlin (Ost).

3) Die Verfügbarkeit wurde aus der Gesamtproduktion oder so-
weit diese nicht nachgewiesen, aus der Absatzproduktion
errechnet.

11 Versorgung mit ausgewählten Erzeugnissen und Rohstoffen

Melde-Nr. ¹⁾	Erzeugnis	Jahr	Masseinheit	Absatz- pro- duktion	Gesamt- pro- duktion	Einfuhr ²⁾	Ausfuhr ²⁾	Verfügbar ³⁾
32 Maschinenbauernzeugnisse								
3251 60, 3252 60	Einzel-Wärmeaustauscher und wärmewirtschaftliche Anlagen ...	1983	t Mill. DM	24 723 408,5		4 816 151,6	13 470 245,7	16 069 314,4
		1984	t Mill. DM	21 268 374,0		3 925 99,9	10 198 208,1	14 995 265,8
3257 11	Gabelstapler mit batterieelek- trischem Fahr- und Hubantrieb ..	1983	St Mill. DM	13 089 388,2		1 536 26,6	8 266 221,2	6 359 193,6
		1984	St Mill. DM	15 511 444,5		1 647 32,8	11 097 285,7	6 061 191,6
3257 15	Gabelstapler mit verbrennungs- motorischem Fahr- und Hubantrieb	1983	St Mill. DM	10 638 411,3		3 709 93,7	6 360 221,7	7 987 283,3
		1984	St Mill. DM	10 868 438,0		4 211 117,9	7 538 242,9	7 541 313,0
3259 50	Fahrtreppen und Fahrsteige	1983	St Mill. DM	1 790 201,1		26 2,3	850 83,4	966 120,0
		1984	St Mill. DM	2 294 266,6		37 2,5	1 164 115,8	1 167 153,3
3261 41	Schnellschneider	1983	t Mill. DM	8 920 189,5		135 2,5	7 118 123,4	1 937 68,6
		1984	t Mill. DM	11 114 222,7		126 2,2	7 533 131,3	3 707 93,6
3261 53	Maschinen für die Herstellung von Briefumschlägen, Papiertüten, -beuteln und -säcken	1983	t Mill. DM	4 579 195,5		420 7,7	3 213 145,3	1 786 57,9
		1984	t Mill. DM	3 727 191,5		306 7,1	2 869 126,5	1 164 72,1
3276 31	Stirnradgetriebe	1983	t Mill. DM	21 310 329,9		673 11,2	5 847 103,1	16 136 238,0
		1984	t Mill. DM	22 541 355,5		706 12,8	6 132 103,9	17 115 264,4
3276 33	Kegelrad- und Kegelstirnrad- getriebe	1983	t Mill. DM	9 086 196,1		357 8,0	4 403 89,3	5 040 114,8
		1984	t Mill. DM	7 081 157,8		341 7,1	4 698 97,8	2 724 67,1
3276 55, 56	Sahnradgetriebe für Wasser- fahrzeuge	1983	t Mill. DM	7 323 185,1		234 5,7	4 058 112,3	3 499 78,5
		1984	t Mill. DM	6 133 143,2		221 3,0	2 802 79,0	3 552 67,2
3276 71	Stufenlos einstellbare Getriebe, mechanisch	1983	t Mill. DM	8 828 228,7		1 217 40,5	3 018 77,2	7 027 192,0
		1984	t Mill. DM	10 423 279,5		1 174 44,7	3 524 90,6	8 073 233,6
3277 20	Kugellager	1983	t Mill. DM	38 261 1 023,7		18 107 427,8	24 781 673,8	31 587 777,7
		1984	t Mill. DM	43 595 1 146,2		18 392 383,0	26 990 674,7	34 997 854,5
3277 30	Kegelrollenlager	1983	t Mill. DM	23 524 459,2		8 255 143,4	12 294 224,9	19 485 377,7
		1984	t Mill. DM	28 493 554,3		9 002 160,6	15 883 285,9	21 612 429,0
3278 45	Reibungskupplungen	1983	t Mill. DM	5 527 111,1		441 7,2	1 558 52,2	4 410 66,1
		1984	t Mill. DM	4 317 110,1		476 8,3	1 290 44,0	3 503 74,4

1) Meldenummer des Systematischen Güterverzeichnis für
Produktionstatistiken, Ausgabe 1982.

2) Einschl. Warenverkehr mit der Deutschen Demokratischen
Republik und Berlin (Ost).

3) Die Verfügbarkeit wurde aus der Gesamtproduktion oder so-
weit diese nicht nachgewiesen, aus der Absatzproduktion
errechnet.

11 Verkehrsmittel mit elektrifizierten Erzeugnissen und Rohstoffen

Melde-Nr. 1)	Erzeugnis	Jahr	Masseinheit	Absatz- pro- duktion	Gesamt- pro- duktion	Einfuhr 2)	Ausfuhr 2)	Verfügbar 3)
33 Straßenfahrzeuge								
3311 30	Personenkraftwagen über 1,5 - 2,0 l	1983	1 000 St Mill. DM	1 835 27 331,3		355 4 368,8	1 188 16 578,9	1 002 15 121,2
		1984	1 000 St Mill. DM	1 981 31 294,0		392 4 953,0	1 319 19 050,2	1 054 17 196,8
3312 50-80	Kombinationskraftwagen	1983	1 000 St Mill. DM	307 4 921,9		73 966,4	164 2 424,0	216 3 464,3
		1984	1 000 St Mill. DM	278 4 654,1		61 820,1	146 2 433,0	193 3 041,2
3315 00	Omnibusse und Obusse	1983	St Mill. DM	13 739 2 726,0		939 39,0	7 355 831,0	7 323 1 934,0
		1984	St Mill. DM	10 056 2 099,4		903 37,4	5 921 966,5	5 038 1 170,3
3321 00	Straßenzugmaschinen	1983	St Mill. DM	20 866 2 555,0		843 52,0	13 799 1 496,5	7 910 1 110,5
		1984	St Mill. DM	18 660 2 380,9		801 74,1	13 616 1 389,7	5 845 1 065,3
3375 00	Fahrräder (einschl. Kinder- und Jugendfahrräder)	1983	1 000 St Mill. DM	3 334 637,7		576 122,8	826 120,1	3 084 640,4
		1984	1 000 St Mill. DM	3 024 569,7		539 113,1	959 137,6	2 604 545,2
36 Elektrotechnische Erzeugnisse								
3611 80	Fahrmotoren	1983	St Mill. DM	24 349 94,7		5 291 7,1	3 589 18,6	26 051 83,2
		1984	St Mill. DM	29 014 76,4		2 498 3,5	4 534 12,1	26 978 67,8
3612 32	Transformatoren mit Flüssig- keitsisolation bis 650 kVA	1983	St Mill. DM	14 996 134,9		1 749 13,7	6 699 67,3	10 046 81,3
		1984	St Mill. DM	12 339 124,7		1 267 9,7	4 023 57,2	9 583 77,2
3612 39	Transformatoren mit Flüssig- keitsisolation über 10 000 kVA ..	1983	St Mill. DM	461 461,3		24 14,8	182 154,2	303 321,9
		1984	St Mill. DM	354 405,7		33 30,6	171 148,6	216 287,7
3612 48	Trockentransformatoren über 16 kVA	1983	St Mill. DM	16 420 119,2		1 932 8,0	3 480 50,6	14 872 76,7
		1984	St Mill. DM	12 182 110,9		1 375 7,1	3 300 47,7	10 257 70,3
3612 62, 63	Stromwandler	1983	St Mill. DM	411 704 106,6		5 169 5,9	64 707 29,9	352 166 82,6
		1984	St Mill. DM	413 981 97,6		4 326 10,8	69 003 32,1	349 304 76,3
3621 15	Leistungsschalter unter 60 kV ...	1983	St Mill. DM	11 597 109,3		2 869 15,6	3 511 41,4	10 955 83,5
		1984	St Mill. DM	11 183 105,4		1 570 10,6	5 191 44,2	7 562 71,8
3625 11	Lackierte und emaillierte Wickeldrähte	1983	t Mill. DM	66 286 421,4		7 481 55,7	13 543 110,8	60 224 366,3
		1984	t Mill. DM	70 416 449,8		9 478 63,5	15 039 122,7	64 855 390,6

1) Meldenummer des Systematischen Güterverzeichnis für
Produktionsstatistiken, Ausgabe 1982.

2) Einschl. Warenverkehr mit der Deutschen Demokratischen
Republik und Berlin (Ost).

3) Die Verfügbarkeit wurde aus der Gesamtproduktion oder so-
weit diese nicht nachgewiesen, aus der Absatzproduktion
errechnet.

11 Versorgung mit ausgearbeiteten Erzeugnissen und Rohstoffen

Melde-Nr. ¹⁾	Erzeugnis	Jahr	Masseinheit	Absatz- pro- duktion	Gesamt- pro- duktion	Einfuhr ²⁾	Ausfuhr ²⁾	Verfügbar ³⁾
36 Elektrotechnische Erzeugnisse								
3625 40	Isolierte Fernmeldeleitungen	1983	t Mill. DM	20 559 262,1		556 7,1	4 192 48,6	16 923 228,6
		1984	t Mill. DM	22 243 305,3		481 8,6	2 312 35,7	20 412 278,2
3625 60	Fahrzeugleitungen und -kabelsätze	1983	t Mill. DM	44 291 760,0		5 496 146,8	5 071 139,1	44 716 767,7
		1984	t Mill. DM	49 817 886,2		6 679 169,5	6 392 168,3	50 104 887,4
3626 50	Hochfrequenzkabel	1983	t Mill. DM	16 346 173,1		3 168 132,9	7 862 188,7	11 652 125,3
		1984	t Mill. DM	20 494 225,8		3 162 154,1	7 287 180,9	16 369 199,0
3631 11, 15	Elektrische Handbohrwerkzeuge ...	1983	1 000 St Mill. DM	1 605 262,1		949 136,7	1 431 222,9	1 123 175,9
		1984	1 000 St Mill. DM	1 835 279,1		1 221 157,4	2 085 326,3	971 110,2
3632 21, 29	Schutzgasschweißgeräte	1983	St Mill. DM	19 349 86,3		4 211 4,5	9 115 45,7	14 445 45,1
		1984	St Mill. DM	31 825 101,5		11 388 6,7	13 622 53,1	29 591 55,1
3635 37	Elektrische Haushalts-Kaffee- und -Teebereiter bis 2 l	1983	1 000 St Mill. DM	6 875 312,2		1 564 61,9	3 681 139,3	4 758 234,8
		1984	1 000 St Mill. DM	7 731 355,4		1 798 68,1	3 790 151,9	5 739 271,6
3635 81, 82	Elektrobügeleisen	1983	1 000 St Mill. DM	4 516 216,3		2 283 46,2	2 791 103,0	4 008 159,5
		1984	1 000 St Mill. DM	4 960 234,9		2 794 61,9	3 121 113,0	4 633 183,8
3637 32	Elektrische Handrühr- und -mixgeräte	1983	1 000 St Mill. DM	1 054 99,7		1 749 53,5	921 25,0	1 882 128,2
		1984	1 000 St Mill. DM	1 075 121,1		1 633 54,7	1 302 37,7	1 406 138,1
3637 51	Elektrische Rasierapparate	1983	1 000 St Mill. DM	4 964 325,8		791 28,1	3 377 133,1	2 378 220,8
		1984	1 000 St Mill. DM	5 629 375,2		993 36,8	3 835 157,7	2 787 254,3
3637 56	Elektrische Luftduschen und Haartrockner	1983	1 000 St Mill. DM	3 354 93,1		4 492 70,9	2 613 63,6	5 233 100,4
		1984	1 000 St Mill. DM	3 214 89,9		4 622 71,3	2 681 64,9	5 155 96,3
3637 82, 83, 86	Elektrische Staubsauger	1983	1 000 St Mill. DM	3 450 648,8		1 711 121,2	1 756 208,5	3 405 561,5
		1984	1 000 St Mill. DM	4 040 711,4		2 243 153,9	2 320 240,8	3 963 624,5
3637 91	Elektrische Dunstabsaughauben ...	1983	1 000 St Mill. DM	707 124,6		538 56,2	306 55,5	939 125,3
		1984	1 000 St Mill. DM	627 108,6		592 60,1	328 58,2	891 110,5
3639 32-37	Vollautomatische Haushalts- waschmaschinen	1983	1 000 St Mill. DM	1 606 1 571,1		495 239,7	680 513,7	1 421 1 297,1
		1984	1 000 St Mill. DM	1 692 1 599,3		543 266,7	717 539,1	1 518 1 326,9
3639 61, 65	Elektrische Wäschetrommeltrockner bis 6 kg Trocknungsfähigkeit	1983	1 000 St Mill. DM	380 324,5		87 29,8	145 89,5	322 264,8
		1984	1 000 St Mill. DM	387 322,2		91 30,8	152 91,6	326 261,4

1) Meldenummer des Systematischen Güterverzeichnis für Produktionsstatistiken, Ausgabe 1982.

2) Einschl. Warenverkehr mit der Deutschen Demokratischen Republik und Berlin (Ost).

3) Die Verfügbarkeit wurde aus der Gesamtproduktion oder soweit diese nicht nachgewiesen, aus der Absatzproduktion errechnet.

II Versorgung mit elektrischen Erzeugnissen und Rohstoffen

Melde-Nr. ¹⁾	Erzeugnis	Jahr	Masseinheit	Absatz- pro- duktion	Gesamt- pro- duktion	Einfuhr ²⁾	Ausfuhr ²⁾	Verfügbar ³⁾
36 Elektrotechnische Erzeugnisse								
3644 51, 55	Fahrzeugkleinlampen	1983	1 000 St Mill. DM	404 244 288,8		70 433 37,5	230 991 158,4	243 686 167,9
		1984	1 000 St Mill. DM	426 423 318,4		83 756 42,5	222 502 159,5	287 677 201,4
3661 41, 43	Kraftfahrzeugrundfunkempfangs- geräte	1983	1 000 St Mill. DM	2 546 768,6		2 464 346,8	1 398 321,5	3 612 793,9
		1984	1 000 St Mill. DM	2 371 767,4		2 829 429,8	1 493 381,3	3 707 815,9
3661 95	Antennenverstärker	1983	1 000 St Mill. DM	1 038 119,5		111 7,8	521 33,8	628 93,5
		1984	1 000 St Mill. DM	1 020 142,2		116 11,3	402 43,4	734 110,1
3665 75	Transistoren	1983	Mill. St Mill. DM	870 115,6		825 297,2	1 347 158,9	348 253,9
		1984	Mill. St Mill. DM	1 204 136,0		978 384,5	1 553 188,1	629 332,4
3677 55	Elektrische Zeitschaltgeräte	1983	1 000 St Mill. DM	7 199 204,2		2 228 29,1	6 693 175,2	2 734 58,1
		1984	1 000 St Mill. DM	7 471 213,3		2 413 32,5	7 461 191,9	2 423 53,9
3684 40	Elektrische Bahnsignal- und -sicherungsgeräte	1983	t Mill. DM	3 966 202,6		9 0,8	221 19,9	3 754 183,5
		1984	t Mill. DM	3 816 213,4		20 0,9	335 22,7	3 901 191,6
3684 60	Elektrische Geräte für Sicher- heits- und Alarmanlagen	1983	t Mill. DM	3 143 203,9		239 34,8	469 51,7	2 913 187,0
		1984	t Mill. DM	3 564 255,0		229 25,9	317 45,3	3 476 235,6
37 Feinmechanische und optische Erzeugnisse								
3711 12-18	Kontaktlin sen, optisch bear- beitet; Brillengläser aus Glas und Kunststoff	1983	1 000 St Mill. DM	35 921 575,3		14 918 71,4	23 460 172,2	27 379 474,5
		1984	1 000 St Mill. DM	38 675 635,7		15 868 85,2	24 373 192,7	30 170 528,2
3721 77	Kopiermaschinen und -apparate nach dem elektrostatischen Kopierverfahren	1983	St Mill. DM	66 695 184,5		193 437 778,2	94 829 328,4	165 303 634,3
		1984	St Mill. DM	48 385 250,3		208 871 840,8	83 030 365,3	174 226 725,8
3754 71	Gaszähler	1983	St Mill. DM	574 652 64,1		6 967 3,9	248 268 34,6	333 351 33,4
		1984	St Mill. DM	634 500 72,1		7 817 4,2	329 579 36,3	312 738 40,0
3754 72	Hauswasserszähler (DIN 3260)	1983	1 000 St Mill. DM	1 989 92,0		52 2,0	400 18,2	1 641 75,8
		1984	1 000 St Mill. DM	2 282 108,6		20 0,8	450 17,6	1 852 91,8
38 Eisen-, Blech- und Metallwaren								
3813 70	Luft-, Gasdruckgewehre und -pistolen	1983	St Mill. DM	190 351 44,5		160 151 4,7	229 577 29,7	120 925 19,6
		1984	St Mill. DM	146 818 40,1		170 481 5,2	233 579 30,8	83 720 14,5
3821 40	Beitel, Hobeleisen, Hobel, Stech- und Schnitzwerkzeuge	1983	t Mill. DM	755 16,4		414 5,1	245 7,3	924 14,2
		1984	t Mill. DM	901 18,9		383 5,2	212 7,0	1 072 17,1

1) Meldenummer des Systematischen Güterverzeichnis für Produktionsstatistiken, Ausgabe 1982.
2) Einschl. Warenverkehr mit der Deutschen Demokratischen Republik und Berlin (Ost).

3) Die Verfügbarkeit wurde aus der Gesamtproduktion oder soweit diese nicht nachgewiesen, aus der Absatzproduktion errechnet.

11 Versorgung mit ausserhalbigen Erzeugnissen und Rohstoffen

Melde-Nr. 1)	Erzeugnis	Jahr	Masseinheit	Absatz- pro- duktion	Gesamt- pro- duktion	Einfuhr 2)	Ausfuhr 2)	Verfügbar 3)
30 Eisen-, Blech- und Metallwaren								
3024 94	Maschinenmesser für Mäh- und Erntemaschinen	1983	t	3 947		923	1 318	3 552
			Mill. DM	21,0		9,9	14,0	17,0
		1984	t	4 015		1 023	1 479	3 559
			Mill. DM	21,6		9,2	15,6	15,2
3025 10	Sangen (auch schneidend), Loch- eisen und ähnliche Werkzeuge ...	1983	t	6 990		3 085	3 755	6 331
			Mill. DM	114,6		41,6	102,9	53,4
		1984	t	7 600		3 451	4 007	7 044
			Mill. DM	132,1		50,6	114,2	60,5
3025 50	Feilen und Raspeln	1983	t	950		1 151	674	1 427
			Mill. DM	31,6		17,0	17,4	31,2
		1984	t	1 396		1 503	934	1 965
			Mill. DM	36,2		22,6	23,3	35,5
3026 10	Drehwerkzeuge und ähnliche ein- sahnige Spannungswerkzeuge für Metall	1983	t	522		81	194	409
			Mill. DM	34,5		7,0	26,9	14,6
		1984	t	528		106	193	441
			Mill. DM	35,2		9,1	30,0	14,3
3027 24	Schraubendreher und Schrauben- drehereinsatzteile	1983	t	7 082		1 082	1 927	6 237
			Mill. DM	123,5		13,3	48,8	88,0
		1984	t	8 235		1 311	2 288	7 258
			Mill. DM	145,2		16,1	59,1	102,2
3031 30	Raumheißöfen mit Ölbeheizung	1983	St	125 223		24 404	18 566	131 061
			Mill. DM	36,6		4,2	4,1	36,6
		1984	St	140 295		20 291	16 320	144 266
			Mill. DM	52,1		3,7	3,8	52,0
3041 45	Verschleißteile für landwirt- schaftliche Bodenbearbeitungs- geräte	1983	t	9 884		5 222	4 883	10 223
			Mill. DM	38,0		23,1	21,9	39,3
		1984	t	9 285		4 661	4 587	9 359
			Mill. DM	34,3		19,3	21,4	32,2
3042 17	Müllgefäße, Abfalltonnen und Großraummüllbehälter	1983	t	17 462		2 614	2 296	17 780
			Mill. DM	72,3		11,8	17,7	66,4
		1984	t	19 261		2 413	2 699	18 975
			Mill. DM	88,2		12,2	20,6	79,8
3042 72	Streckbleche aus Stahl	1983	t	7 043		554	1 450	6 147
			Mill. DM	31,1		1,7	3,7	29,1
		1984	t	6 944		596	1 475	6 015
			Mill. DM	32,4		2,0	4,0	30,4
3044 12	Transportflässer	1983	t	212 682		8 676	38 887	182 871
			Mill. DM	431,8		11,5	75,8	367,6
		1984	t	232 366		10 817	47 393	195 790
			Mill. DM	482,8		17,3	94,7	405,4
3044 61	Paletten, Stapelbehälter, -platten und ähnliche Erzeugnisse	1983	t	62 318		20 373	7 207	75 484
			Mill. DM	132,7		28,9	17,9	143,6
		1984	t	67 336		21 432	6 498	82 270
			Mill. DM	172,0		29,1	17,3	183,8
3048 89	Räder, Lenk- und Bockrollen für Handtransportgeräte	1983	t	30 853		2 212	10 792	22 273
			Mill. DM	179,4		12,1	76,1	115,5
		1984	t	36 855		1 851	12 686	26 020
			Mill. DM	211,4		10,8	91,6	130,6
3048 99	Permanente Magnete	1983	t	5 244		1 200	409	6 035
			Mill. DM	142,1		34,2	33,6	142,6
		1984	t	6 174		1 225	472	6 927
			Mill. DM	167,6		39,9	41,2	166,3

1) Melde-Nr. des Systematischen Güterverzeichnis für
Produktionsstatistiken, Ausgabe 1982.
2) Einschl. Warenverkehr mit der Deutschen Demokratischen
Republik und Berlin (Ost).

3) Die Verfügbarkeit wurde aus der Gesamtproduktion oder so-
weit diese nicht nachgewiesen, aus der Absatzproduktion
errechnet.

11 Versorgung mit ausgewählten Erzeugnissen und Rohstoffen

Melde-Nr. 1)	Erzeugnis	Jahr	Masseinheit	Absatz- pro- duktion	Gesamt- pro- duktion	Einfuhr 2)	Ausfuhr 2)	Verfügbar 3)
38 Eisen-, Blech- und Metallwaren								
3849 95	Kronenkorken	1983	t	41 259		3 434	1 646	43 047
			Mill. DM	128,4		10,4	6,0	132,8
		1984	t	38 832		4 292	1 602	41 522
			Mill. DM	123,7		12,9	6,3	130,3
3854 10	Zylindertürschlüssel	1983	t	3 457		1 106	715	3 845
			Mill. DM	56,6		17,2	34,1	39,6
		1984	t	3 742		1 260	772	4 230
			Mill. DM	61,6		20,9	40,0	42,5
3871 11	Arbeitsmesser mit feststehender Klinge	1983	1 000 St	22 060		8 231	18 661	11 630
			Mill. DM	117,7		17,5	95,3	39,8
		1984	1 000 St	23 602		9 675	20 091	13 186
			Mill. DM	123,7		21,5	104,8	40,4
3881 60	Handrasenmäher (ohne motorischen Antrieb)	1983	St	194 341		4 381	151 103	47 619
			Mill. DM	12,8		0,2	7,7	5,3
		1984	St	168 710		5 949	110 804	63 855
			Mill. DM	13,0		0,4	5,8	7,6
3885 62	Tuben aus Aluminium	1983	t	5 842		371	1 650	4 563
			Mill. DM	154,9		6,5	37,0	124,4
		1984	t	6 647		656	2 127	5 176
			Mill. DM	179,7		12,1	51,0	140,8
3887 21	Nähmaschinenadeln	1983	t	473		300	562	211
			Mill. DM	119,4		28,9	136,2	12,1
		1984	t	461		332	589	204
			Mill. DM	118,5		30,3	147,9	0,9
3887 28	Strick-, Häkel- und Maschen- fangnadeln	1983	t	759		10	62	707
			Mill. DM	50,6		0,4	2,5	48,5
		1984	t	921		12	67	866
			Mill. DM	61,4		0,6	2,6	59,4
40 Chemische Erzeugnisse								
4111 11	Chlor	1983	1 000 t	491	3 136	71	69	3 136
			Mill. DM	130,3	832,4	15,3	18,8	828,9
		1984	1 000 t	511	3 426	69	60	3 435
			Mill. DM	139,3	933,7	16,3	17,7	932,3
4113 70	Ruß	1983	1 000 t	362		46	135	273
			Mill. DM	535,6		65,9	247,0	354,5
		1984	1 000 t	382		57	150	289
			Mill. DM	633,6		92,3	292,6	433,3
4115 30	Sauerstoff	1983	Mill. m ³	2 029	4 069	5	40	4 034
			Mill. DM	423,6	849,7	1,7	10,6	840,8
		1984	Mill. m ³	2 087	4 309	6	22	4 293
			Mill. DM	452,0	933,3	1,9	7,0	928,2
4115 70	Stickstoff	1983	Mill. m ³	946	1 583	2	34	1 551
			Mill. DM	193,0	322,7	0,7	9,6	313,8
		1984	Mill. m ³	1 028	1 880	4	40	1 844
			Mill. DM	201,7	368,9	1,4	11,6	358,7
4121 10	Salzsäure, Chlorwasserstoff, berechnet auf HCl	1983	1 000 t	283	900	14	9	905
			Mill. DM	91,2	290,2	7,7	10,1	287,8
		1984	1 000 t	298	956	15	10	961
			Mill. DM	100,7	323,4	5,2	10,5	318,1
4122 41-70	Schwefelsäure, Oleum, berechnet auf SO ₃	1983	1 000 t	1 934	3 543	69	504	3 108
			Mill. DM	219,4	401,7	9,3	51,6	359,4
		1984	1 000 t	1 996	3 591	103	570	3 124
			Mill. DM	246,9	444,4	11,1	57,2	398,3
4142 00	Synthesemmoniak, berechnet auf N	1983	1 000 t	671	1 703	191	166	1 728
			Mill. DM	419,6	1 064,2	92,2	80,9	1 075,5
		1984	1 000 t	963	1 963	282	355	1 890
			Mill. DM	565,8	1 153,8	146,9	200,9	1 099,8

1) Meldenummer des Systematischen Güterverzeichnis für Produktionsstatistiken, Ausgabe 1982.
2) Einschl. Warenverkehr mit der Deutschen Demokratischen Republik und Berlin (Ost).

3) Die Verfügbarkeit wurde aus der Gesamtproduktion oder soweit diese nicht nachgewiesen, aus der Absatzproduktion errechnet.

11 Versorgung mit ansonstenen Erzeugnissen und Rohstoffen

Melde-Nr. 1)	Erzeugnis	Jahr	Maßeinheit	Absatz- pro- duktion	Gesamt- pro- duktion	Einfuhr 2)	Ausfuhr 2)	Verfügbar 3)
40 Chemische Erzeugnisse								
4221 11	Äthylen	1983	1 000 t Mill. DM	2 038 2 335,3	3 173 3 635,7	123 165,7	380 498,8	2 916 3 382,6
		1984	1 000 t Mill. DM	1 925 2 396,8	3 224 4 014,7	177 255,6	345 487,9	3 056 3 782,4
4221 13	Propylen	1983	1 000 t Mill. DM	979 699,1	1 724 1 231,5	567 519,1	107 97,9	2 184 1 652,7
		1984	1 000 t Mill. DM	1 012 827,2	1 804 1 473,8	657 669,1	110 105,1	2 351 2 037,8
4221 14, 16	Butadien, Butylene	1983	1 000 t Mill. DM	997 975,6	1 352 1 322,9	22 34,4	273 433,7	1 101 923,6
		1984	1 000 t Mill. DM	1 044 1 042,2	1 618 1 614,7	32 41,9	264 415,1	1 386 1 241,5
4224 11, 15	Reinbenzole	1983	1 000 t Mill. DM	969 890,3	1 336 1 227,3	115 ^{a)} 119,9 ^{a)}	357 ^{a)} 382,7 ^{a)}	1 094 964,5
		1984	1 000 t Mill. DM	1 043 979,9	1 438 1 350,2	102 ^{a)} 112,9 ^{a)}	288 ^{a)} 319,2 ^{a)}	1 252 1 143,9
4224 33-39	Reinxylole	1983	1 000 t Mill. DM	.A .A	512 566,3	173 220,0	95 99,3	590 687,0
		1984	1 000 t Mill. DM	.A .A	456 580,1	265 355,9	81 90,6	640 845,4
4251 91	Äthylenoxid	1983	1 000 t Mill. DM	73 121,7	451 740,8	38 59,5	26 46,7	463 761,6
		1984	1 000 t Mill. DM	77 136,9	474 842,6	39 66,5	27 49,4	486 859,7
4255 40	Acetaldehyd	1983	1 000 t Mill. DM	22 25,8	294 339,3	30 40,0	9 12,7	315 366,6
		1984	1 000 t Mill. DM	20 23,5	335 388,4	28 38,9	16 16,4	347 410,9
4311 11-15, 4314 11	Stickstoffhaltige Düngemittel, berechnet auf N	1983 ^{b)}	1 000 t		985	880	489	1 376
		1984 ^{c)}	1 000 t		1 111	784	508	1 387
4311 51-59, 4314 14	Phosphathaltige Düngemittel, berechnet auf P ₂ O ₅	1983 ^{b)}	1 000 t		564	321	155	730
		1984 ^{c)}	1 000 t		552	355	158	749
2153 10-70	Kalihaltige Düngemittel, berechnet auf K ₂ O	1983 ^{b)}	1 000 t		2 092	331	1 323	1 099
		1984 ^{c)}	1 000 t		2 414	158	1 531	1 041
4341 11-89	Pflanzenbehandlungs- und Schäd- lingsbekämpfungsmittel	1983	1 000 t Mill. DM	220 2 855,2		35 400,4	166 1 860,2	89 1 395,4
		1984	1 000 t Mill. DM	268 3 269,4		43 497,6	197 2 222,8	111 1 544,2
4341 11-19	Insektizide, Akariside	1983	1 000 t Mill. DM	55 715,4		5 65,1	50 523,3	10 257,2
		1984	1 000 t Mill. DM	68 792,8		7 80,4	58 633,8	17 240,2
4341 41, 45	Fungizide	1983	1 000 t Mill. DM	52 822,7		12 134,0	51 599,7	13 357,0
		1984	1 000 t Mill. DM	66 976,4		14 155,4	66 755,7	14 376,1
4341 61-69	Herbizide	1983	1 000 t Mill. DM	81 1 124,4		16 187,1	53 646,7	44 664,8
		1984	1 000 t Mill. DM	89 1 216,7		21 243,3	57 708,3	53 751,7
4341 81-89	Andere Pflanzenbehandlungs- und Schädlingsbekämpfungsmittel	1983	1 000 t Mill. DM	32 192,7		2 14,1	12 90,5	22 116,3
		1984	1 000 t Mill. DM	43 229,5		2 18,5	17 125,7	28 122,3

1) Meldenummer des Systematischen Güterverzeichnis für Produktionsstatistiken, Ausgabe 1982.

2) Einschl. Warenverkehr mit der Deutschen Demokratischen Republik und Berlin (Ost).

3) Die Verfügbarkeit wurde aus der Gesamtproduktion oder so-
weit diese nicht nachgewiesen, aus der Absatzproduktion
errechnet.

a) Einschl. Toluol, Xylole zur Verwendung als Kraft- oder
Heizstoffe.

b) Wirtschaftsjahr (1.7.1982 bis 30.6.1983).

c) Wirtschaftsjahr (1.7.1983 bis 30.6.1984).

11 Versorgung mit ausgedehnten Erzeugnissen und Rohstoffen

Melde-Nr. ¹⁾	Erzeugnis	Jahr	Masseinheit	Abatz- pro- duktion	Gesamt- pro- duktion	Einfuhr ²⁾	Ausfuhr ²⁾	Verfügbar ³⁾
40 Chemische Erzeugnisse								
4412 10- 4419 90	Kunststoffe	1983	1 000 t Mill. DM	6 181 18 678,9	7 101 21 946,6	2 694 6 749,8	3 603 10 604,9	6 192 18 091,5
		1984	1 000 t Mill. DM	6 572 21 250,0	7 505 24 687,3	2 851 7 850,6	3 826 12 389,6	6 530 20 148,3
4412 10-91	Kondensationsprodukte	1983	1 000 t Mill. DM	1 839 7 045,3	2 165 8 295,9	666 2 268,4	1 037 4 240,0	1 794 6 324,3
		1984	1 000 t Mill. DM	1 994 8 005,0	2 352 9 444,8	711 2 574,0	1 136 4 995,6	1 927 7 023,2
4414 10-99	Polymerisations- und Misch- polymerisationsprodukte	1983	1 000 t Mill. DM	4 176 10 261,2	4 696 11 536,9	1 907 3 989,0	2 418 5 458,9	4 185 10 067,0
		1984	1 000 t Mill. DM	4 360 11 556,7	4 871 12 911,9	2 031 4 744,4	2 534 6 399,9	4 368 11 256,4
4417 10-90	Kunststoffe auf Zellulosebasis ..	1983	1 000 t Mill. DM	101 1 031,2	171 1 740,6	40 269,0	93 678,2	118 1 339,4
		1984	1 000 t Mill. DM	123 1 258,0	184 1 879,6	44 297,3	96 748,6	132 1 428,3
4419 10-90	Andere Kunststoffe	1983	1 000 t Mill. DM	64 341,3	69 365,3	81 223,4	54 227,7	96 361,0
		1984	1 000 t Mill. DM	95 437,6	97 451,0	65 234,9	60 245,4	102 440,5
4452 00, 4455 00	Synthetischer Kautschuk, berechnet auf Trockensubstanz ..	1983	1 000 t Mill. DM	418 1 478,5	432 1 529,4	264 861,5	310 898,1	386 1 492,8
		1984	1 000 t Mill. DM	437 1 622,5	449 1 688,2	274 963,7	335 998,2	388 1 653,7
4617 50	Synthetische organische Farb- stoffe	1983	1 000 t Mill. DM	129 3 122,0		18 396,4	86 2 231,1	61 1 287,3
		1984	1 000 t Mill. DM	134 3 364,5		20 422,1	90 2 405,7	64 1 380,9
4673 10	Druckfarben	1983	1 000 t Mill. DM	152 945,0		7 53,0	27 204,3	132 793,7
		1984	1 000 t Mill. DM	165 1 047,8		8 64,0	33 253,1	140 858,7
4711 10- 4799 00	Pharmazeutische Erzeugnisse	1983	Mill. DM	17 692,9 ^{a)}		3 287,8 ^{b)}	5 792,5 ^{b)}	15 188,2
		1984	Mill. DM	18 915,9 ^{a)}		3 735,5 ^{b)}	6 510,6 ^{b)}	16 140,8
4961 11-90	Seifen	1983	1 000 t Mill. DM	110 429,7		13 60,8	31 126,2	92 364,3
		1984	1 000 t Mill. DM	109 453,2		10 58,5	31 138,4	88 373,3
4965 13-25	Voll- und Hauptwaschmittel	1983	1 000 t Mill. DM	687 1 733,0		51 89,9	92 212,3	646 1 610,6
		1984	1 000 t Mill. DM	691 1 798,2		40 66,8	65 154,1	666 1 710,9
4971 10- 4979 90	Körperpflegemittel	1983	Mill. DM	5 375,9		665,4	776,6	5 264,7
		1984	Mill. DM	5 764,1		760,0	958,9	5 565,2
4999 11	Kerzen	1983	1 000 t Mill. DM	46 258,2		24 71,8	8 37,8	62 292,2
		1984	1 000 t Mill. DM	45 225,6		25 77,5	9 42,7	61 260,4
50 Büromaschinen; Datenverarbeitungsgeräte und -einrichtungen								
5017 70	Adressier- und Adressenpräge- maschinen	1983	St Mill. DM	27 846 35,9		13 156 6,9	4 574 13,7	36 428 29,1
		1984	St Mill. DM	34 262 40,7		14 820 6,8	4 931 13,2	44 151 34,3

1) Meldenummer des Systematischen Güterverzeichnis für Produktionsstatistiken, Ausgabe 1982.
2) Einschl. Warenverkehr mit der Deutschen Demokratischen Republik und Berlin (Ost).

3) Die Verfügbarkeit wurde aus der Gesamtproduktion oder soweit diese nicht nachgewiesen, aus der Absatzproduktion errechnet.

a) Ohne Bulkware (Meldennr. 4740 10; 4770 10)
b) Ohne WA-Nr. 3005 250.

11 Versorgung mit angewählten Erzeugnissen und Rohstoffen

Melde-Nr. 1)	Erzeugnis	Jahr	Maßeinheit	Absatz- pro- duktion	Gesamt- pro- duktion	Einfuhr 2)	Ausfuhr 2)	Verfügbar 3)
50 Büromaschinen; Datenverarbeitungsgaräte und -einrichtungen								
5051 63	Speichereinheiten	1983	St	260 777		463 588	144 202	580 163
			Mill. DM	2 308,3		768,9	1 318,9	1 758,3
		1984	St	242 597		863 541	412 338	693 800
			Mill. DM	3 978,6		1 174,7	2 158,9	2 094,4
5051 69	Einheiten der digitalen Technik .	1983	St	90 626		81 317	52 429	118 514
			Mill. DM	321,7		523,6	122,9	722,4
		1984	St	181 869		162 035	121 223	222 681
			Mill. DM	388,5		690,6	151,6	927,5
51 Feinkeramische Erzeugnisse								
5111 10	Geschirr, Haushaltsgeräte, Toi- lettegegenstände aus Porzellan und Halbporzellan, undekoriert .	1983	t	85 961		5 495	16 723	74 733
			Mill. DM	427,0		29,0	115,2	340,8
		1984	t	85 626		6 391	18 066	73 951
			Mill. DM	427,9		34,4	129,0	333,3
5131 10	Geschirr, Haushaltsgeräte, Toi- lettegegenstände aus Steingut, undekoriert	1983	t	13 562		2 645	1 050	15 157
			Mill. DM	109,7		10,8	11,3	109,2
		1984	t	9 690		3 143	946	11 887
			Mill. DM	93,3		13,5	8,2	98,6
5142 00	Tonwaren für den Gärtnerbedarf	1983	t	70 476		21 281	33 724	58 033
			Mill. DM	58,1		17,1	23,4	51,8
		1984	t	70 933		23 383	31 099	63 217
			Mill. DM	62,1		21,6	23,6	60,1
5143 00	Figuren, Phantasie-, Einrich- tungsschmuck- und Biergegen- stände aus Ton	1983	t	24 240		9 495	5 710	28 025
			Mill. DM	85,6		42,0	22,0	105,6
		1984	t	24 571		9 765	6 244	28 092
			Mill. DM	82,4		45,3	22,7	105,0
5161 10-99	Isolatoren und Isolierteile aus Porzellan oder aus keramischen Stoffen	1983	t	28 057		2 988	9 142	21 903
			Mill. DM	260,8		32,4	78,8	214,4
		1984	t	28 993		2 347	10 193	21 147
			Mill. DM	293,3		35,0	90,3	238,0
5171 22-27	Wand- und Bodenfliesen, glasiert aus Steingut und aus anderen feinkeramischen Stoffen	1983	1 000 m ²	35 348		52 958	10 885	77 421
			Mill. DM	784,1		780,8	289,0	1 275,9
		1984	1 000 m ²	35 958		52 660	11 073	77 545
			Mill. DM	797,8		771,0	304,1	1 264,7
5171 52-70	Wand- und Bodenfliesen, un- glasiert aus Steinzeug und aus anderen feinkeramischen Stoffen	1983	1 000 m ²	6 884		1 380	2 804	5 460
			Mill. DM	207,3		30,9	67,1	171,1
		1984	1 000 m ²	5 978		1 387	2 506	4 859
			Mill. DM	184,9		29,2	63,8	150,3
52 Glas und Glaswaren								
5211 10, 41	Fensterglas, ungefärbt und gefärbt	1983	t	14 106		51 738	18 182	47 662
			Mill. DM	56,2		38,5	53,3	41,4
		1984	t	51 070		53 082	22 337	81 815
			Mill. DM	65,4		39,5	57,4	47,5
5221 11-17	Getränkeflaschen ab 150 cm ³ Inhalt	1983	Mill. St	5 911		687	707	5 891
			Mill. DM	1 294,8		147,5	148,2	1 294,1
		1984	Mill. St	6 589		1 039	1 586	6 042
			Mill. DM	1 395,4		184,1	262,1	1 317,4

1) Meldenummer des Systematischen Güterverzeichnis für
Produktionsstatistiken, Ausgabe 1982.
2) Einschl. Warenverkehr mit der Deutschen Demokratischen
Republik und Berlin (Ost).

3) Die Verfügbarkeit wurde aus der Gesamtproduktion oder so-
weit diese nicht nachgewiesen, aus der Absatzproduktion
errechnet.

11 Versorgung mit ausserwählten Erzeugnissen und Rohstoffen

Melde-Nr. 1)	Erzeugnis	Jahr	Masseinheit	Absatz- produktion	Gesamt- produktion	Einfuhr 2)	Ausfuhr 2)	Verfügbar 3)
52 Glas und Glaswaren								
5241 12-17	Sicherheitsglas, ein- und mehr- schichtig	1983	1 000 t	162		40	22	180
			Mill. DM	793,2		182,5	83,8	891,9
		1984	1 000 t	185		44	18	211
			Mill. DM	839,9		208,7	100,8	947,8
5241 32-36	Isolierglas, ungefärbt und gefärbt	1983	1 000 t	249		11	18	242
			Mill. DM	751,4		21,4	58,0	714,8
		1984	1 000 t	248		10	21	237
			Mill. DM	732,2		19,9	62,2	689,9
5271 10-70	Glasfaser	1983	1 000 t	197		106	39	264
			Mill. DM	778,2		468,7	260,5	986,4
		1984	1 000 t	190		117	40	267
			Mill. DM	792,1		562,0	293,0	1 061,1
53 Schnittholz, Sperrholz und sonstiges bearbeitetes Holz								
5316 10, 50	Schnittholz	1983	1 000 m ³	8 020	9 306	4 743	767	13 282
			Mill. DM	2 704,9	3 138,7	2 144,1	333,5	4 949,3
		1984	1 000 m ³	8 390	9 733	4 221	935	13 019
			Mill. DM	2 853,0	3 309,6	2 054,8	412,2	4 952,2
5322 00, 5325 00	Hobelware, Raupspund	1983	1 000 m ³	1 511		490	101	1 900
			Mill. DM	926,4		250,2	67,6	1 109,0
		1984	1 000 m ³	1 508		412	172	1 748
			Mill. DM	956,1		229,6	103,9	1 081,8
5351 11-50	Furniere	1983	1 000 m ³	206	381	151	75	457
			Mill. DM	367,8	679,3	399,3	238,4	840,2
		1984	1 000 m ³	221	404	158	81	481
			Mill. DM	402,4	735,8	415,3	275,0	876,1
5361 10-90	Sperrholz	1983	1 000 m ³	315	334	499	87	746
			Mill. DM	433,9	460,1	504,1	104,2	860,0
		1984	1 000 m ³	313	340	521	93	768
			Mill. DM	423,9	459,9	546,6	119,1	887,4
5381 41-49	Holzspanplatten	1983	1 000 m ³	5 563	5 768	975	722	6 021
			Mill. DM	2 354,9	2 441,9	332,3	375,6	2 398,6
		1984	1 000 m ³	5 752	5 974	915	848	6 041
			Mill. DM	2 422,3	2 515,5	316,6	436,9	2 395,2
5381 41	Holzspanplatten, roh oder geschliffen	1983	1 000 m ³	3 914	4 002	810	340	4 472
			Mill. DM	1 257,8	1 285,9	245,2	107,4	1 423,7
		1984	1 000 m ³	3 885	3 985	740	377	4 348
			Mill. DM	1 217,7	1 249,0	225,1	118,1	1 356,0
5381 45-49	Holzspanplatten, bearbeitet	1983	1 000 m ³	1 649	1 767	164	382	1 549
			Mill. DM	1 097,1	1 175,5	87,1	268,2	994,4
		1984	1 000 m ³	1 667	1 988	175	472	1 691
			Mill. DM	1 204,6	1 282,9	91,5	318,8	1 055,6
54 Holzwaren								
5411 22-29	Fenster und Fenstertüren (auch verglast)	1983	1 000 St	2 897		275	118	3 054
			Mill. DM	1 346,7		64,6	45,3	1 366,0
		1984	1 000 St	3 050		226	112	3 164
			Mill. DM	1 361,8		58,6	44,0	1 376,4
5411 42-45	Mosaik- und Stabparkett; Parkett- dielen und sonst. Fertigparkett- elemente	1983	1 000 m ²	4 879		1 159	1 437	4 601
			Mill. DM	125,9		30,3	36,3	119,9
		1984	1 000 m ²	5 222		1 437	1 565	5 094
			Mill. DM	153,4		38,5	42,0	149,9
5426 30, 50	Ladeneinrichtungen; Schaufenster- rückbauten	1983	Mill. DM	843,7		47,7	88,4	803,0
		1984	Mill. DM	883,3		52,0	100,3	835,0

1) Meldenummer des Systematischen Güterverzeichnis für
Produktionsstatistiken, Ausgabe 1982.
2) Einschl. Warenverkehr mit der Deutschen Demokratischen
Republik und Berlin (Ost).

3) Die Verfügbarkeit wurde aus der Gesamtproduktion oder so-
weit diese nicht nachgewiesen, aus der Absatzproduktion
errechnet.

11 Versorgung mit ausgewählten Erzeugnissen und Rohstoffen

Melde-Nr. ¹⁾	Erzeugnis	Jahr	Maßeinheit	Absatz- pro- duktion	Gesamt- pro- duktion	Einfuhr ²⁾	Ausfuhr ²⁾	Verfügbar ³⁾
54 Holzwaren								
5466 32, 38	Maler- und sonst. Pinsel	1983	Mill. St	361		63	164	260
			Mill. DM	104,2		35,1	72,2	67,1
		1984	Mill. St	407		63	204	266
			Mill. DM	108,5		38,2	65,2	81,5
5466 60	Zahnbürsten	1983	Mill. St	110		14	41	83
			Mill. DM	82,1		6,8	23,8	65,1
		1984	Mill. St	119		11	44	86
			Mill. DM	86,7		6,8	25,0	68,5
55 Holzschliff, Zellstoff, Papier und Pappe								
5511 00	Holzschliff, mechanisch und chemisch bereitet	1983	1 000 t	.A	1 286	66	1	1 351
			Mill. DM	.A	841,8	42,6	0,5	883,9
		1984	1 000 t	.A	1 380	72	2	1 450
			Mill. DM	.A	1 014,7	61,0	1,0	1 074,7
5521 12-90	Papierzellstoff und Halbzellstoff	1983	1 000 t	125	642	2 658	96	3 204
			Mill. DM	119,4	614,9	2 648,7	109,0	3 154,6
		1984	1 000 t	110	647	2 676	92	3 231
			Mill. DM	128,1	755,5	3 462,8	122,4	4 095,9
5526 00	Edel- und Kunstfasersellstoff ...	1983	1 000 t	141		132	27	246
			Mill. DM	188,0		202,5	37,1	353,4
		1984	1 000 t	160		128	54	234
			Mill. DM	220,0		220,1	76,0	364,1
5531 00- 5545 70	Papier und Pappe, unveredelt	1983	1 000 t	7 325	8 512	3 807	2 162	10 157
			Mill. DM	10 582,9	12 297,8	4 889,3	3 546,3	13 640,8
		1984	1 000 t	8 091	9 281	4 250	2 494	11 037
			Mill. DM	12 538,7	14 382,9	5 999,9	4 454,9	15 927,9
5531 00	Zeitungsdruckpapier	1983	1 000 t	.A	659	746	144	1 261
			Mill. DM	.A	751,6	847,8	172,8	1 426,6
		1984	1 000 t	.A	696	872	168,2	1 400
			Mill. DM	.A	785,3	958,8	193,1	1 551,0
5536 10-75	Hygienepapier	1983	1 000 t	115	555	47	62	540
			Mill. DM	229,8	1 105,0	93,3	121,3	1 077,0
		1984	1 000 t	120	586	57	59	584
			Mill. DM	250,2	1 219,5	117,8	132,5	1 204,8
5539 51	Tapetenroh papier	1983	1 000 t	89		19	9	99
			Mill. DM	164,5		27,0	13,9	177,6
		1984	1 000 t	82		22	11,7	93
			Mill. DM	150,8		33,8	16,9	167,7
56 Papier- und Pappwaren								
5611 00	Tapeten aus Papier	1983	1 000 St ⁴⁾	120 637		23 090	33 005	110 722
			Mill. DM	659,7		87,7	162,8	584,6
		1984	1 000 St ⁴⁾	111 213		17 013	31 296	96 930
			Mill. DM	613,7		67,1	158,0	522,8
5631 70	Lernmittel	1983	t	52 468		121	3 615	48 974
			Mill. DM	212,4		0,4	9,2	203,6
		1984	t	48 886		159	6 373	42 672
			Mill. DM	246,3		0,7	20,3	226,7
5631 81	Taschenkalender	1983	t	8 646		101	360	8 387
			Mill. DM	117,4		1,9	9,3	110,0
		1984	t	10 155		87	428	9 814
			Mill. DM	139,4		1,8	11,0	130,2
5633 20-70	Briefumschläge, Briefblöcke, Papierausstattungen	1983	t	109 900		3 880	13 035	100 745
			Mill. DM	578,2		19,3	74,7	522,8
		1984	t	113 759		4 420	14 156	104 023
			Mill. DM	594,9		19,4	74,6	539,7

1) Melde-Nr. des Systematischen Güterverzeichnis für Produktionsstatistiken, Ausgabe 1982.

2) Einschl. Warenverkehr mit der Deutschen Demokratischen Republik und Berlin (Ost).

3) Die Verfügbarkeit wurde aus der Gesamtproduktion oder soweit diese nicht nachgewiesen, aus der Absatzproduktion errechnet.

4) 1 Rolle = 1 Stück.

11 Versorgung mit ausserwählten Erzeugnissen und Rohstoffen

Melde-Nr. 1)	Erzeugnis	Jahr	Masseinheit	Absatz- pro- duktion	Gesamt- pro- duktion	Einfuhr 2)	Ausfuhr 2)	Verfügbar 3)
56 Papier- und Pappwaren								
5651 00	Papierböcke	1983	1 000 t	180		2	11	171
			Mill. DM	496,1		6,0	29,2	472,9
		1984	1 000 t	187		3	9	181
			Mill. DM	536,2		7,9	28,0	516,1
5652 10, 50	Tüten und Beutel, ganz oder überwiegend aus Papier	1983	t	84 932		4 242	16 976	73 024
			Mill. DM	386,0		20,1	79,6	326,9
		1984	t	87 473		4 853	19 342	72 984
			Mill. DM	410,3		22,7	92,4	340,6
5654 50	Erzeugnisse aus Wellpappe	1983	1 000 t	1 902		50	115	1 837
			Mill. DM	2 915,2		84,6	198,5	2 801,3
		1984	1 000 t	1 999		55	133	1 921
			Mill. DM	3 227,6		102,5	242,1	3 088,0
5656 20-40	Schachteln, Zuschnitte und Pack- mittel aus Karton und Vollpappe	1983	1 000 t	786		44	104	726
			Mill. DM	2 187,7		112,2	452,3	1 847,6
		1984	1 000 t	754		44	120	678
			Mill. DM	2 116,7		117,7	515,9	1 718,5
5681 11, 12	Hygienische Papierwaren	1983	1 000 t	309		40	173	176
			Mill. DM	1 623,8		153,6	610,8	1 166,6
		1984	1 000 t	304		40	164	180
			Mill. DM	1 660,9		160,1	677,5	1 143,5
5681 17	Toilettenpapier aus Zellstoff ...	1983	1 000 t	210		36	16	230
			Mill. DM	591,9		70,3	42,0	620,2
		1984	1 000 t	222		37	21	238
			Mill. DM	640,6		75,6	53,4	662,8
5681 30	Filterpapierwaren	1983	t	43 868		444	2 720	41 592
			Mill. DM	341,9		5,1	19,0	328,0
		1984	t	47 389		587	2 367	45 609
			Mill. DM	350,6		7,4	18,4	339,6
5682 00	Rollen, Spulen, Mäulen (auch Spindeln) für die Textil- industrie	1983	t	16 248		5 336	4 286	17 298
			Mill. DM	45,8		10,8	12,1	44,5
		1984	t	17 585		6 406	4 364	19 627
			Mill. DM	44,4		14,2	11,4	47,2
58 Kunststoffserzeugnisse								
5841 21- 5849 91	Verpackungsmittel, Lager- und Transportbehälter	1983	1 000 t	905		66 ^{a)}	154 ^{a)}	817
			Mill. DM	4 911,9		500,7 ^{a)}	1 049,5 ^{a)}	4 363,1
		1984	1 000 t	972		103 ^{a)}	174 ^{a)}	901
			Mill. DM	5 564,7		638,4 ^{a)}	1 236,2 ^{a)}	4 966,9
5855 30-80	Büro-, Geschäfts- und Schulbedarf	1983	t	55 510		3 266 ^{b)}	8 380 ^{b)}	50 396
			Mill. DM	439,1		37,3 ^{b)}	110,9 ^{b)}	365,5
		1984	t	59 079		3 574 ^{b)}	9 213 ^{b)}	53 440
			Mill. DM	476,5		44,7 ^{b)}	124,1 ^{b)}	397,1
59 Gummiwaren								
5911 32	Personenkraftwagendecken	1983	1 000 St	34 152		16 533	16 460	34 225
			Mill. DM	2 443,8		1 011,3	1 038,2	2 416,9
		1984	1 000 St	35 458		17 524	16 779	36 203
			Mill. DM	2 671,3		1 086,1	1 103,7	2 653,8
5911 42, 46	Lastkraftwagen- und Omnibusedecken	1983	1 000 St	3 726		1 682	1 817	3 591
			Mill. DM	1 155,4		494,3	451,8	1 197,9
		1984	1 000 St	3 795		1 885	2 168	3 512
			Mill. DM	1 200,0		512,9	558,0	1 154,9
5921 11-19	Schläuche aus Weichgummi	1983	t	37 229		24 020	15 203	46 046
			Mill. DM	485,1		198,6	231,8	451,9
		1984	t	39 191		25 187	15 187	49 191
			Mill. DM	528,1		213,5	252,8	488,8

1) Meldenummer des Systematischen Güterverzeichnis für Produktionsstatistiken, Ausgabe 1982.
2) Einschl. Warenverkehr mit der Deutschen Demokratischen Republik und Berlin (Ost).

3) Die Verfügbarkeit wurde aus der Gesamtproduktion oder soweit diese nicht nachgewiesen, aus der Absatzproduktion errechnet.
a) Ohne Lagertanks (WA-Nr. 3907 999)
b) Ohne andere Zeichensinstrumente und -geräte (WA-Nr. 9016 159).

11 Versorgung mit angewandten Erzeugnissen und Rohstoffen

Melde-Nr. 1)	Erzeugnis	Jahr	Masseinheit	Absatz- pro- duktion	Gesamt- pro- duktion	Einfuhr 2)	Ausfuhr 2)	Verfügbar 3)
59 Gummiwaren								
5921 40	Flachriemen	1983	t	1 971		709	640	2 040
			Mill. DM	55,1		32,8	27,9	60,0
		1984	t	1 959		637	778	1 818
			Mill. DM	60,6		34,4	36,9	58,1
5921 50	Keilriemen	1983	t	7 587		2 693	5 591	4 689
			Mill. DM	167,2		53,5	110,5	110,2
		1984	t	8 037		2 155	5 949	4 243
			Mill. DM	187,7		55,7	122,7	120,7
5921 60	Fördergurte	1983	t	43 392		7 316	11 869	38 839
			Mill. DM	390,3		46,7	111,6	325,4
		1984	t	32 516		7 700	10 946	29 270
			Mill. DM	305,5		50,9	101,4	255,0
5921 93	Boden- und Wandbeläge, Matten und Läufer aus Weichgummi	1983	t	22 270		9 656	13 068	18 858
			Mill. DM	90,4		25,9	49,2	67,1
		1984	t	26 333		7 953	13 419	20 867
			Mill. DM	149,7		22,4	52,7	119,4
5922 32	Schutzmittel	1983	Mill. St	64		184	159	89
			Mill. DM	10,1		5,7	9,2	6,6
		1984	Mill. St	66		230	141	155
			Mill. DM	11,5		7,1	9,1	9,5
5922 50	Handschuhe	1983	Mill. Paar	33		170	27	176
			Mill. DM	35,7		77,2	31,5	81,4
		1984	Mill. Paar	33		181	49	165
			Mill. DM	37,9		94,6	47,7	84,8
5923 10-70	Besohlmateriel	1983	t	27 285		6 032	13 197	20 120
			Mill. DM	170,6		45,4	85,2	130,8
		1984	t	26 839		5 518	11 980	20 377
			Mill. DM	171,4		43,3	81,4	133,3
5927 20, 40	Schwamm-, Zell-, Moos- und Schaumgummiartikel	1983	t	13 941		2 223	3 114	13 850
			Mill. DM	217,0		16,5	47,6	185,9
		1984	t	14 170		2 744	3 681	13 313
			Mill. DM	222,9		19,8	56,1	186,6
5931 00	Hartgummiwaren	1983	t	30 019		1 763	1 054	30 728
		Mill. DM	164,4		10,2	8,3	166,3	
5932 00		1984	t	26 233		1 956	575	27 614
			Mill. DM	155,8		11,9	6,9	160,8
61 Leder								
6121 10-80	Oberleder	1983	t		12 605	12 585	6 384	18 806
			Mill. DM		459,2	616,6	330,1	745,7
		1984	t		11 001	12 886	6 782	17 105
			Mill. DM		474,6	732,5	401,5	805,6
6124 10-90	Futterleder	1983	t		3 173	1 295	534	3 934
			Mill. DM		56,1	47,9	21,6	82,4
		1984	t		3 140	1 678	598	4 220
			Mill. DM		66,0	70,1	27,6	108,5
6125 11-99	Andere Flächenleder	1983	t		18 872	8 733	5 691	21 914
			Mill. DM		651,2	444,6	307,6	788,2
		1984	t		18 346	10 953	7 033	22 266
			Mill. DM		764,6	660,0	399,3	1 025,3
6127 11-90	Gewichteleder	1983	t		4 259	10 333	6 787	7 805
			Mill. DM		53,7	95,6	47,5	101,8
		1984	t		3 807	8 133	4 274	7 660
			Mill. DM		53,0	104,7	46,9	110,8

1) Meldenummer des Systematischen Güterverzeichnis für Produktionsstatistiken, Ausgabe 1982.
2) Einschl. Warenverkehr mit der Deutschen Demokratischen Republik und Berlin (Ost).

3) Die Verfügbarkeit wurde aus der Gesamtproduktion oder soweit diese nicht nachgewiesen, aus der Absatzproduktion errechnet.

		Erzeugnisse und Rohstoffe		Gesamtproduktion		Ausfuhr ²⁾		Verbrauch ³⁾	
Jahr	Einheit	1983	1984	1983	1984	1983	1984	1983	1984
62 Schuhe (ohne Arbeitsschuhe)									
6251 00	Arbeitschuhe und -stiefel mit Oberteil aus Leder	1 000 Paar Mill. DM	1 000 Paar Mill. DM	3 000 Paar Mill. DM	3 000 Paar Mill. DM	586	578	4 589	4 679
						11,6	14,8	79,7	81,5
6252 10, 50, 91, 93	Sportschuhe und -stiefel (ohne Turn-, Ballen-, Tennis-, u.ä. Schuhe)	1 000 Paar Mill. DM	1 000 Paar Mill. DM	3 000 Paar Mill. DM	3 000 Paar Mill. DM	285	396	4 589	221,2
						13,3	19,4	4 601	232,3
6253 11, 31, 81	Straßenschuhe und -stiefel mit Oberteil aus Leder	1 000 Paar Mill. DM	1 000 Paar Mill. DM	4 420	3 861	22 927	4 525	22 830	435,8
				138,1	171,3	465,3	167,6	17 424	395,9
6254 11, 41, 71	Sandalen und futterlose Sandaletten mit Oberteil aus Leder	1 000 Paar Mill. DM	1 000 Paar Mill. DM	49 255	49 749	18 106	4 543	17 424	395,9
				2 595,5	2 790,9	389,5	164,9		
6255 41-49	Hauschuhe	1 000 Paar Mill. DM	1 000 Paar Mill. DM	7 970	8 720	84 560	10 640	123 167	4 490,4
				238,0	264,2	94 051	12 835	130 965	5 061,1
						2 917,9	647,7		
63 Textilien									
a) Baumwollgarn		1 000 t Mill. DM	1 000 t Mill. DM	16 231	15 334	19 422	3 944	23 448	459,1
				274,6	264,1	361,9	140,8	26 255	510,3
b) Wollgarn		1 000 t Mill. DM	1 000 t Mill. DM	1 532,8	194	21 203	3 668	29 910	319,9
				1 784,8	46 374	369,7	123,6	29 657	325,7
6399 31-35	Trainingsanzüge, -jacken und -hosen	1 000 St Mill. DM	1 000 St Mill. DM	882,1	48 533	17 191	3 512	29 910	319,9
				996,3	3 115	17 852	61,5	29 657	325,7
					158,2	125,4	63,8		
6411 11-90, 6413 11-30	Herren- und Knabenoberbekleidung	1 000 St Mill. DM	1 000 St Mill. DM	49 204	2 814,3	124	31	274	246,1
				47 815	2 860,7	142	52	204	546,0
						1 007,0	293,7		
6412 51-59, 6413 55, 59	Kleider für Damen und Mädchen	1 000 St Mill. DM	1 000 St Mill. DM	31 155	1 977,2	1 292,4	531,2	43 608	825,9
				31 090	2 023,3	8 898	11 664	45 136	919,6
						181,5	237,7		
6415 43, 46	Badeanzüge für Damen	1 000 St Mill. DM	1 000 St Mill. DM	3 621	107,5	10 142	13 539		
				4 175	121,9	227,0	303,7		
						9 700	1 329	11 566	321,7
						211,5	48,0	13 990	384,4
						12 594	1 419		
						209,5	52,7		
64 Bekleidung									
6412 51-59, 6413 55, 59	Kleider für Damen und Mädchen	1 000 St Mill. DM	1 000 St Mill. DM	49 204	2 814,3	85 764	15 301	119 667	4 029,8
				47 815	2 860,7	2 064,3	840,8	125 186	4 430,8
						94 484	17 113		
						2 497,0	926,9		
6415 43, 46	Badeanzüge für Damen	1 000 St Mill. DM	1 000 St Mill. DM	3 621	107,5	21 362	5 213	47 304	2 092,4
				4 175	121,9	542,6	427,4	48 902	2 138,8
						24 034	6 222		
						636,7	521,2		
						764	60	4 325	118,9
						12,4	24	4 626	129,7
						475	1,0		
						8,2	0,4		
a) Meldenrnr.: 6321 115, 118, 6321 15-19, 90, 6322 11-19, 90,									
b) Meldenrnr.: 6323 90, 6324 10, 90, 6321 333, 334, 393, 394, 6322 333, 334, 393, 394, 6323 303, 304, 6324 303, 304,									

1) Meldennummer des Systematischen Güterverzeichnis für Produktionsstatistiken, Ausgabe 1982.
 2) Einschl. Warenverkehr mit der Deutschen Demokratischen Republik und Berlin (Ost).
 3) Die Verfügbarkeit wurde aus der Gesamtproduktion oder soweit diese nicht nachgewiesen, aus der Absatzproduktion errechnet.

Erzeugnis		Mengeinheit	Absetz- produktion	2)	Ausfuhr 2)	Verfügbar 3)
6417 60	Lederkopfbedeckung	1 000 St	18 1,3 11 0,6	131 2,0	95 1,3 154 2,0	2 451 19,4 2 069 15,6
6457 15	Damenstirne (ohne Taschen- stirne)	1983 1984	906 21,1 479 1,3 436 10,6 273 7,4	2 290 10,9 2 265 11,7	275 2,1 469 3,5	407 13,3 306 10,5
6457 51	Taschenstirne für Herren	1983 1984	329 10,9 218 7,5	109 4,4 129 5,6	31 2,0 41 2,6	2 902 71,6 3 502 80,6
6485 72	Tischtücher aus Leinen	1983 1984	2 498 60,0 2 107 57,7	680 22,9 1 698 35,5	276 11,3 303 12,6	6 129 96,0 5 244 76,8
6485 77	Tischtücher aus synthetischem Material	1983 1984	4 928 99,2 4 355 88,4	2 998 37,3 3 363 43,0	1 797 40,5 2 474 34,6	6 129 96,0 5 244 76,8
6487 37	Schlaf- und Reisebetten aus synthetischem Material	1983 1984	1 000 St Mill. St 1 000 St Mill. St			

1) Meldenummer des Systematischen Güterverzeichnis für
Produktionsstatistiken, Ausgabe 1982.
2) Einschl. Warenverkehr mit der Deutschen Demokratischen
Republik und Berlin (Ost).

3) Die Verfügbarkeit wurde aus der Gesamtproduktion oder so-
weit diese nicht nachgewiesen, aus der Absatzproduktion
errechnet.

Internationale Übersichten

1. AUSGEWÄHLTE STRUKTUREN

1.1 EUROPÄISCHE

SYST. NR.1)	WIRTSCHAFTSZWEIG	UNTERNEHMEN	BESCHAEFTIGTE		UMSATZ
			INSGESAMT	LOHN- U. GEGHÄLTSEMPFÄNGER	
			ANZAHL	1000 DEM.	
0002	INDUSTRIE UND BAUGEWERBE	162 284	26 112 766	26 004 032	1 622 932 224
1000	ENERGIE- UND WASSERWIRTSCHAFT	1 867	1 659 094	1 639 826	279 305 984
1100	KOHLENBERGBAU EINSCHL. HERSTELLUNG VON BRIKETTS	-	-	-	-
1120	BRAUN- UND PECHKOHLENBERGBAU EINSCHL. HERSTELLUNG VON BRAUNKOHLBRIKETTS	-	-	-	-
1200	KOKEREI	-	-	-	-
1300	GEWINNUNG VON ERDOEL UND ERDGAS	-	-	-	-
1400	MINERALÖLVERARBEITUNG	241	120 410	120 381	132 032 448
1500	KERNREINSTOFFINDUSTRIE	-	-	-	-
1600	ERZEUGUNG UND VERTEILUNG VON ELEKTRIZITÄT, GAS DAMPF UND WASSER	972	830 841	830 812	102 993 936
1610	ERZEUGUNG UND VERTEILUNG VON ELEKTRIZITÄT	781	681 600	681 594	76 164 992
1620	GASWERKE, VERTEILUNG VON GAS	-	173 241	173 218	27 064 320
1700	WASSERGEWINNUNG, -REINIGUNG UND -VERTEILUNG	366	92 374	92 363	6 497 217
2100	ERZBERGBAU (GEWINNUNG UND AUFBEREITUNG)	-	-	-	-
2200	ERZEUGUNG UND ERSTE BEARBEITUNG VON METALLEN	2 236	1 080 536	1 079 793	86 322 266
2210	ERZEUGUNG VON EISEN UND STAHL	-	-	-	-
	GEMESSE EGKS-VERTRAG	861	619 086	618 973	46 824 176
2220	HERSTELLUNG VON STAHLROHREN	243	122 991	122 492	8 804 866
2230	ZIEHGERÄTE UND KALTWALZWERKE	-	-	108 848	-
2300	GEWINNUNG VON NICHT-ENERGETISCHEN MINERALIEN (OHNE ERZE), TORFGEWINNUNG	1 104	88 905	88 289	5 367 089
2400	BE- UND VERARBEITUNG VON STEINEN UND ERDEN, HERSTELLUNG UND VERARBEITUNG VON GLAS	7 087	913 726	909 196	48 896 336
2420	HERSTELLUNG VON ZEMENT, KALK UND GIPS	-	-	-	-
2470	HERSTELLUNG UND VERARBEITUNG VON GLAS	880	218 406	214 968	10 683 764
2500	CHEMISCHE INDUSTRIE OHNE CHEMISCHER INDUSTRIE	4 342	1 417 309	1 415 802	143 881 884
2510	HERSTELLUNG CHEMISCHER GRUNDSTOFFE	901	623 212	623 002	76 890 368
2570	HERSTELLUNG PHARMAZEUTISCHER ERZEUGNISSE	942	289 576	289 264	22 896 992
2600	CHEMISCHER INDUSTRIE	-	-	-	-
3100	HERSTELLUNG VON METALLERZEUGNISSEN OHNE MASCHINEN- UND FACHZEUGBAU	17 868	1 885 417	1 847 485	83 820 624
3160	HERSTELLUNG VON EBM-WAREN	5 763	671 239	667 864	30 806 016
3200	MASCHINENBAU	13 438	2 267 422	2 260 801	111 426 666
3210	HERSTELLUNG VON LANDWIRTSCHAFTLICHEN MASCHINEN UND ACKERSCHLEPPERN	857	181 447	181 082	9 309 287
3220	HERSTELLUNG VON METALLBEARBEITUNGSMASCHINEN, MASCHINENWERKZEUGEN UND VORRICHTUNGEN FÜR MASCHINEN	2 414	291 490	290 171	11 896 909
3230	HERSTELLUNG VON TEXTILMASCHINEN, DEREN ZUGHÖRER UND NACHMASCHINEN	512	100 887	100 889	3 915 014
3240	HERSTELLUNG VON MASCHINEN UND APPARATEN FÜR DAS NAHRUNGS- UND GENUSSMITTELGEWERBE, CHEMISCHE UND VERWANDTE INDUSTRIEN	1 686	244 337	243 387	12 730 324
3250	HERSTELLUNG VON HUETTEN- UND WALZWERKEINRICHTUNGEN, BERGWERKS-, GIESSEREI- UND SAUGMASCHINEN SOWIE HEBEZEUGE UND FÖRDERMITTEL	2 164	413 719	412 646	22 987 424
3300	HERSTELLUNG VON BÜROMASCHINEN SOWIE DATENVERARBEITUNGSGERÄTEN UND -EINRICHTUNGEN	234	184 410	184 364	13 828 810
3400	ELEKTROTECHNIK	6 977	2 415 830	2 413 226	113 335 166
3450	HERSTELLUNG VON RUNDFUNK-, FERNSEH- UND PHONO-TECHNISCHEN GERÄTEN UND EINRICHTUNGEN U.S.W.	-	-	-	-
3500	BAU VON KRAFTWAGEN UND DEREN EINZELTEILEN	2 329	1 814 042	1 813 212	113 735 248
3600	FAHRZEUGBAU OHNE BAU VON KRAFTWAGEN	1 519	821 711	821 161	37 182 912
3610	SCHIFFBAU	487	256 804	255 963	9 072 483
3620	HERSTELLUNG VON SCHIENENFAHRZEUGEN	-	-	-	-
3630	HERSTELLUNG VON KRAFT- UND FAHRRAEDERN UND DEREN EINZELTEILEN	2 642	326 419	323 815	12 379 289
3700	FEINMECHANIK UND OPTIK	10 939	1 820 710	1 814 439	207 137 440
4100	NAHRUNGS- UND GENUSSMITTELGEWERBE	1 196	206 431	206 980	34 494 400
4130	BE- UND VERARBEITUNG VON MILCH	-	-	26 937	-
4160	MAL- UND SCHALMUEHLEN	-	-	-	-
4200	ZUCKERINDUSTRIE	-	-	-	-
4240	HERSTELLUNG VON AETHYLALKOHOL AUS VERGÄRUNG, HERSTELLUNG VON SPIRITUOSEN	363	83 079	82 799	8 322 841
4270	BRAUEREI UND MÄLZEREI	738	145 086	144 800	18 497 173
4290	TABAKVERARBEITUNG	-	-	-	-
4300	TEXTILGEWERBE	8 099	1 074 764	1 068 860	44 332 752
4360	WIRKEREI UND STRICKEREI	2 856	310 861	309 318	10 385 562
4380	HERSTELLUNG VON TEPPICHEN, LINOLEUM U.A.E. BODENBELAG SOWIE WACHSTUCH	260	56 941	56 876	3 376 177
4400	LEDERGEWERBE	1 467	89 868	89 863	4 738 885
4420	HERSTELLUNG VON LEDERWAREN	916	89 847	88 979	2 111 134
4500	SCHUH- UND BEKLEIDUNGSGEWERBE	10 178	1 037 287	1 031 425	32 127 840
4510	SERIENHERSTELLUNG VON SCHUHEN OHNE GUMMI- UND HOLZSCHUHE	2 141	280 380	248 779	8 336 317
4600	BE- UND VERARBEITUNG VON HOLZ	9 589	734 645	728 513	36 030 544
4610	BEARBEITUNG VON HOLZ	1 070	53 006	52 340	3 609 226
4670	HERSTELLUNG VON HOLZDIESEL	4 824	-	-	-
4700	PAPIER- UND PAPPENERZEUGUNG UND -VERARBEITUNG, DRUCKEREI- UND VERLAGSGEWERBE	9 682	1 166 236	1 162 589	64 678 160
4710	HERSTELLUNG VON HOLZSCHLIFF, ZELLSTOFF, PAPIER UND PAPPE	565	166 290	166 091	13 703 881
4730	DRUCKEREI UND VERWANDTE GEWERBE	6 134	603 336	601 055	28 283 808
4800	VERARBEITUNG VON GUMMI UND KUNSTSTOFFEN	5 486	834 567	831 974	41 275 184
4810	VERARBEITUNG VON GUMMI	861	349 477	349 176	16 084 486
4830	VERARBEITUNG VON KUNSTSTOFFEN	4 561	480 161	477 930	24 952 272
4900	SCHWARTZES VERARBEITENDES GEWERBE	2 324	204 882	203 493	8 429 978
5001	BAUGEWERBE INSGESAMT	41 393	3 133 664	3 106 200	128 760 528
5010	ROHBAUGEWERBE	-	-	-	-
5040	AUSSAUGERGEWERBE	-	-	-	-

*) QUELLE: EUROSTAT, SYSTEM CRONOS FÜR DIE VERWALTUNG VON ZEITREIHEN (INDE), STATISTISCHES AMT DER EUROPÄISCHEN GEMEINSCHAFTEN, LUXEMBURG.

1) KLASSIFIZIERUNGSPLAN DES EUROSTAT.

IM AUSLAND

NACH WIRTSCHAFTSZEICHEN (1981 *)

GEMEINSCHAFT

PRODUKTIONSWERT (OHNE MWST)	BRUTTOERWERTSERHEBUNG		PERSONALKOSTEN		INVESTITIONEN INSGESAMT	SYSTEMATIK- NR. 1)
	ZU MARKTPREISEN	ZU FAKTORKOSTEN	INSGESAMT	BRUTTOLOHNE UND -GEMALTEN		
1000 ERM						
1 496 885 904	.	849 486 080	393 281 024	304 498 200	95 294 286	0002
228 382 064	.	87 171 680	38 176 812	24 979 382	33 631 904	1000
.	1100
.	1120
.	1200
.	877 080	1300
103 777 808	.	8 806 881	3 226 768	2 294 867	2 820 378	1400
.	1500
86 740 844	.	37 129 440	17 842 782	12 418 484	20 988 168	1600
63 847 616	.	30 522 876	14 246 248	8 893 684	17 178 882	1610
22 082 960	.	6 407 403	3 472 496	2 424 998	3 288 208	1620
8 448 968	.	3 026 081	1 647 298	1 241 418	1 619 879	1700
81 671 728	.	20 764 686	18 872 860	14 001 981	4 064 230	2100
44 483 088	.	11 148 208	11 098 213	8 242 233	2 776 968	2210
8 646 211	.	2 871 768	1 984 186	1 621 664	116 878	2220
.	.	2 019 767	1 434 878	1 267 788	247 101	2230
9 320 792	.	2 811 130	1 498 660	1 137 186	484 858	2300
46 906 812	.	19 846 240	13 643 874	10 883 214	3 488 687	2400
10 184 032	.	4 746 832	3 481 489	2 643 881	780 903	2420
130 702 240	.	40 400 176	27 838 936	21 273 884	486 481	2470
68 483 232	.	17 937 888	13 068 687	10 183 088	7 837 070	2500
21 372 812	.	8 848 618	5 430 124	4 138 820	4 481 344	2510
.	1 084 601	2570
82 413 744	.	34 886 016	27 804 336	21 877 248	173 973	2600
29 018 968	.	12 040 873	9 468 881	7 811 863	3 436 788	3100
107 048 486	.	46 018 886	36 674 048	29 494 860	1 482 126	3160
8 612 568	.	3 017 888	2 234 814	1 748 233	4 243 888	3200
11 348 286	.	8 876 384	4 626 841	3 720 388	268 288	3210
.	.	1 727 600	1 841 823	1 210 487	889 808	3220
12 224 904	.	8 664 306	4 247,278	3 428 879	182 688	3230
22 297 360	.	8 478 448	6 877 710	8 841 828	372 414	3240
13 484 470	.	6 632 071	4 367 821	3 384 784	670 483	3280
108 260 144	.	47 830 828	38 017 728	30 042 336	1 878 242	3300
104 718 320	.	37 443 066	30 873 264	23 840 686	4 888 861	3400
40 680 272	.	16 482 468	13 738 238	10 786 178	780 130	3500
10 398 708	.	4 284 827	4 014 198	3 187 471	6 884 881	3600
.	1 817 376	3610
.	480 038	3620
11 800 288	.	8 848 884	4 668 886	3 763 663	142 113	3630
180 190 864	.	42 881 804	26 280 400	20 721 840	158 381	3700
31 014 048	.	8 008 333	3 182 631	2 463 873	498 478	4100
.	.	883 362	447 799	347 470	7 403 168	4130
7 986 812	.	1 887 418	862 824	663 371	988 182	4160
13 767 344	.	4 718 778	2 674 981	2 172 464	171 442	4200
43 165 264	.	18 967 886	12 380 328	9 819 719	236 638	4240
10 061 491	.	4 044 948	3 142 230	2 446 484	1 128 743	4270
3 207 621	.	996 038	773 128	619 776	1 784 903	4290
4 834 180	.	1 823 873	1 122 820	849 484	288 848	4300
1 923 388	.	815 382	640 008	478 431	92 423	4380
30 428 000	.	12 401 781	9 921 788	7 783 933	126 186	4400
7 783 743	.	3 314 143	2 604 818	2 000 808	48 738	4500
33 218 808	.	12 364 334	9 784 208	7 788 684	708 688	4510
2 881 488	.	807 861	657 078	528 918	1 176 318	4600
63 125 936	.	24 689 686	19 078 784	15 111 137	829 137	4670
13 367 282	.	3 687 324	2 882 836	2 183 218	3 417 928	4700
28 003 424	.	13 186 268	10 280 481	8 288 870	867 178	4710
38 446 876	.	18 613 881	12 107 861	9 461 401	1 488 384	4730
14 346 922	.	6 487 628	5 330 088	4 072 882	2 108 023	4800
23 892 752	.	9 074 487	6 713 278	5 341 863	728 688	4810
7 851 300	.	3 348 806	2 824 482	1 887 480	1 388 448	4830
126 437 728	.	84 888 782	.	34 373 920	687 027	4900
.	4 780 488	8001
.	1 487 233	8010
.	230 446	8040

SYST. NR. 1)	WIRTSCHAFTSZWEIG	UNTERNEHMEN	BESCHÄFTIGTE		UMSATZ 1000 ERE
			INSGESAMT	LOHN- U. GEBHALTS- EMPFÄNGER	
0002	INDUSTRIE UND BAUGEWERBE	84 692	8 931 436	8 881 786	990 710 784
1000	ENERGIE- UND WASSERWIRTSCHAFT	826	844 883	844 841	102 043 456
1100	KOHLBERGBAU EINSCHL. HERSTELLUNG VON BRIKETTS	14	223 782	223 782	11 489 414
1120	BRAUN- UND PECHKOHLBERGBAU EINSCHL. HERSTELLUNG VON BRAUNKOHLBRIKETTS	-	-	-	-
1200	KOKEREI	-	-	-	-
1300	GEWINNUNG VON ERDOEL UND ERDGAS	-	-	-	-
1400	MINERALÖLVERARBEITUNG	54	41 688	41 646	46 443 620
1500	KERNBRENNSTOFFINDUSTRIE	-	-	-	-
1600	ERZEUGUNG UND VERTEILUNG VON ELEKTRIZITÄT, GAS DAMPF UND WASSER	585	284 037	284 037	41 988 448
1610	ERZEUGUNG UND VERTEILUNG VON ELEKTRIZITÄT	462	229 287	229 287	34 188 048
1680	GASWERKE, VERTEILUNG VON GAS	108	23 183	23 183	7 827 078
1700	WASSERGEWINNUNG, -REINIGUNG UND -VERTEILUNG	199	17 341	17 341	1 263 387
2100	ERZBERGBAU (GEWINNUNG UND AUFBEREITUNG)	-	-	-	-
2200	ERZEUGUNG UND ERSTE BEARBEITUNG VON METALLEN	480	390 480	390 164	31 322 960
2210	ERZEUGUNG VON EISEN UND STAHL	-	-	-	-
	GEMISCHT EGKS-VERTRAG	48	230 643	230 630	16 486 528
2220	HERSTELLUNG VON STAHLROHREN	33	48 614	48 593	3 422 885
2230	ZISHERREIEN UND KALTWALZWERKE	243	38 131	37 962	2 843 715
2300	GEWINNUNG VON NICHT-ENERGETISCHEN MINERALIEN (OHNE ERZE), TORFGEWINNUNG	408	33 937	33 994	2 219 888
2400	BE- UND VERARBEITUNG VON STEINEN UND ERDEN, HERSTELLUNG UND VERARBEITUNG VON GLAS	2 098	300 160	298 518	16 270 787
2420	HERSTELLUNG VON ZEMENT, KALK UND GIPS	-	-	-	-
2470	HERSTELLUNG UND VERARBEITUNG VON GLAS	284	72 188	72 983	3 632 184
2500	CHEMISCHE INDUSTRIE OHNE CHEMIEFASERINDUSTRIE	1 152	881 388	880 617	53 003 680
2510	HERSTELLUNG CHEMISCHER ERZGASSTOFFE	170	308 428	308 372	33 798 024
2570	HERSTELLUNG PHARMAZEUTISCHER ERZEUGNISSE	270	86 376	86 220	6 567 327
2600	CHEMIEFASERINDUSTRIE	-	-	-	-
3100	HERSTELLUNG VON METALLERZEUGNISSEN OHNE MASCHINEN- UND FAHRZEUGBAU	5 184	687 188	682 480	32 854 880
3160	HERSTELLUNG VON EBM-WAREN	2 160	288 341	286 271	13 688 875
3200	MASCHINENBAU	4 568	1 030 286	1 026 270	51 106 800
3210	HERSTELLUNG VON LANDWIRTSCHAFTLICHEN MASCHINEN UND ACKERSCHLEPPERN	181	47 892	47 808	2 638 870
3220	HERSTELLUNG VON METALLBEARBEITUNGSMASCHINEN, MASCHINENWERKZEUGEN UND VORRICHTUNGEN FÜR MASCHINEN	848	144 741	143 936	6 082 912
3230	HERSTELLUNG VON TEXTILMASCHINEN, DEREN ZUSCHNEIDER UND NAHMASCHINEN	176	51 640	51 465	2 074 804
3240	HERSTELLUNG VON MASCHINEN UND APPARATEN FÜR DAS NÄHRUNGS- UND GENUSSMITTELGEWERBE, CHEMISCHE UND VERWANDTE INDUSTRIEN	688	108 396	108 722	5 507 551
3260	HERSTELLUNG VON HUETTEN- UND WALZWERKSEINRICHTUNGEN, BERGWERKS-, GIESSEREI- UND BAU-MASCHINEN SOWIE NEBEZUG- UND FORGEMITTEL	729	187 488	186 937	10 175 403
3300	HERSTELLUNG VON BÜROMASCHINEN SOWIE DATENVERARBEITUNGSGERÄTEN UND -EINRICHTUNGEN	78	72 863	72 836	5 352 316
3400	ELEKTROTECHNIK	2 248	982 882	981 277	47 882 882
3450	HERSTELLUNG VON RUNDFUNK-, FERNSEH- UND PHONOTECHNISCHEN GERÄTEN UND EINRICHTUNGEN U.S.W.	108	103 434	103 367	5 784 446
3500	BAU VON KRAFTWAGEN UND ANDEREN EINZELTEILEN	518	724 868	724 868	48 678 620
3600	FAHRZEUGBAU OHNE BAU VON KRAFTWAGEN	288	140 838	140 335	7 030 273
3610	SCHIFFBAU	110	57 027	56 940	2 738 466
3620	HERSTELLUNG VON SCHIENENFAHRZEUGEN	25	11 270	11 263	521 968
3630	HERSTELLUNG VON KRAFT- UND FAHRRADERN UND ANDEREN EINZELTEILEN	88	-	12 113	-
3700	FEINMECHANIK UND OPTIK	1 256	163 607	162 433	6 382 078
4100	NAHRUNGS- UND GENUSSMITTELGEWERBE	3 291	486 313	486 234	40 477 248
4130	BE- UND VERARBEITUNG VON MILCH	306	48 860	48 761	9 880 282
4160	MAL- UND SCHABMÜHLEN	68	5 888	5 878	1 401 076
4200	ZUCKERINDUSTRIE	34	11 689	11 682	2 026 576
4240	HERSTELLUNG VON ÄTHYLALKOHOL AUS VERGÄRUNG, HERSTELLUNG VON SPIRITUSEN	89	10 283	10 212	2 217 213
4270	BRAUEREI UND MALZEREI	521	68 171	67 634	5 474 682
4280	TABAKVERARBEITUNG	41	23 880	23 822	6 535 843
4300	TEXTILGEWERBE	1 988	280 106	278 482	12 884 777
4360	WIRKEREI UND STRICKEREI	562	77 729	77 061	2 983 822
4380	HERSTELLUNG VON TEPPICHEN, LINOLEUM U.Ä., BODENBELAG SOWIE WACHSTUCH	88	17 802	17 867	1 168 323
4400	LEDERGEWERBE	346	27 560	27 231	1 205 581
4420	HERSTELLUNG VON LEDERWAREN	277	21 134	20 867	762 877
4500	SCHUH- UND BEKLEIDUNGSGEWERBE	2 578	272 786	270 100	9 787 624
4510	SERIENHERSTELLUNG VON SCHUHEN OHNE GUMMI- UND HOLZSCHUHE	278	48 045	48 682	1 711 222
4600	BE- UND VERARBEITUNG VON HOLZ	2 967	283 280	280 161	14 770 062
4610	BEARBEITUNG VON HOLZ	346	18 188	14 786	1 174 837
4670	HERSTELLUNG VON HOLZNEBEL	1 423	-	-	-
4700	PAPIER- UND PAPPENERZEUGUNG UND -VERARBEITUNG, DRUCKEREI- UND VERLAGSGEWERBE	2 738	322 097	318 788	18 453 968
4710	HERSTELLUNG VON HOLZSCHLIFF, ZELLSTOFF, PAPIER UND PAPPE	134	53 109	53 012	5 076 844
4730	DRUCKEREI UND VERWANDTE GEWERBE	1 827	187 628	186 117	7 167 830
4800	VERARBEITUNG VON GUMMI UND KUNSTSTOFFEN	1 887	288 340	286 770	18 668 580
4810	VERARBEITUNG VON GUMMI	205	107 814	107 688	5 464 930
4830	VERARBEITUNG VON KUNSTSTOFFEN	1 682	180 526	188 111	10 204 620
4900	SONSTIGES VERARBEITENDES GEWERBE	681	88 840	88 028	2 376 085
8001	BAUGEWERBE INSGESAMT	17 847	1 118 973	1 102 778	41 968 008
8010	ROHBAUGEWERBE	6 161	281 706	285 870	10 288 166
8040	AUSBAUGEWERBE	2 416	83 167	80 948	3 007 811

*) QUELLE: EUROSTAT, SYSTEM CRONOS FÜR DIE VERWALTUNG VON ZEITREIHEN (INDE), STATISTISCHES AMT DER EUROPÄISCHEN GEMEINSCHAFTEN, LUXEMBURG.

1) KLASSIFIZIERUNGSPLAN DES EUROSTAT.

IM AUSLAND

NACH WIRTSCHAFTSZEISEN (1981 *)

DEUTSCHLAND

PRODUKTIONSWERT (OHNE MWST)	BRUTTOERWERTSCHOEPFUNG		PERSONALKOSTEN		INVESTITIONEN INSGESAMT	SYSTEMATIK- NR. 1)
	ZU MARKTPREISEN	ZU FAKTORKOSTEN	INSGESAMT	BRUTTOLÖHNE UND -GELDER		
1000 DEM						
526 336 304	226 836 064	196 066 232	155 486 968	127 676 712	29 203 966	0002
71 421 326	31 861 582	20 090 432	12 395 431	9 186 327	7 160 964	1000
10 984 375	5 415 010	5 316 664	4 865 172	3 614 940	570 667	1100
.	1120
.	1200
.	1300
35 477 440	10 062 168	2 365 766	1 254 771	931 197	621 584	1400
.	1500
23 067 552	15 309 334	11 907 417	5 692 624	4 226 134	5 526 788	1600
20 784 912	13 791 833	10 272 934	5 145 578	3 611 080	4 871 593	1610
2 108 748	1 426 967	1 166 491	511 290	388 744	630 494	1620
1 022 190	760 692	688 810	385 091	267 006	441 943	1700
.	2100
29 341 904	8 231 041	5 197 114	7 366 104	5 949 496	1 309 896	2200
18 746 870	4 499 036	4 644 844	4 474 687	3 664 966	663 249	2210
3 291 048	1 130 196	1 128 894	876 064	688 363	.	2220
2 725 977	843 766	790 096	665 686	547 661	85 664	2230
.	2300
2 140 272	1 076 854	951 903	606 997	482 726	210 907	2300
19 383 500	7 167 446	6 404 266	5 032 410	4 124 636	1 033 176	2400
.	208 996	2420
3 441 736	1 722 687	1 870 026	1 211 814	989 848	.	2470
47 135 840	16 482 809	15 563 445	11 899 576	9 623 445	2 863 706	2500
29 486 008	9 144 829	9 316 379	6 923 261	6 636 441	1 756 383	2510
5 982 909	3 128 299	2 766 699	1 862 961	1 480 626	263 773	2570
.	49 485	2600
31 930 460	15 401 093	13 903 972	11 619 607	9 701 888	1 180 562	3100
12 893 435	6 166 526	5 671 112	4 467 726	3 746 626	646 601	3160
49 941 632	22 822 336	21 966 720	16 664 366	15 566 066	1 929 273	3200
2 400 061	902 906	906 479	763 986	666 960	51 991	3210
.	3220
5 964 802	3 220 499	3 026 047	2 666 283	2 186 932	316 466	3230
1 986 246	940 391	984 802	872 136	726 817	67 942	3240
.	3250
5 312 880	2 367 246	2 327 736	1 969 052	1 667 274	162 906	3260
.	3270
10 072 623	4 097 662	4 000 762	3 520 266	2 945 879	276 571	3280
5 187 432	2 669 566	2 487 867	1 892 337	1 511 298	676 519	3300
42 903 216	22 000 560	20 649 824	17 401 966	14 419 915	1 929 374	3400
4 790 626	1 874 366	1 815 066	1 666 014	1 360 627	193 624	3490
45 109 866	16 169 182	15 094 192	14 446 786	11 697 424	3 094 474	3500
7 682 964	2 990 301	3 046 170	2 708 979	2 266 834	316 440	3600
3 141 246	926 292	1 093 111	1 066 436	873 966	72 796	3610
516 976	242 007	220 003	206 240	170 397	15 186	3620
.	3630
5 682 414	233 719	217 631	182 246	160 921	22 962	3640
54 689 566	3 363 262	3 154 022	2 561 881	2 131 680	267 711	3700
6 791 626	17 799 520	11 015 464	7 926 716	6 486 496	2 070 129	4100
1 303 739	654 490	1 195 666	626 666	677 829	264 629	4130
.	156 661	160 700	106 536	90 109	46 427	4160
.	932 747	436 797	225 623	176 319	121 166	4200
1 944 983	867 931	261 964	182 782	146 482	29 317	4240
5 078 193	2 665 777	1 960 699	1 313 567	1 074 477	908 681	4270
6 435 662	5 703 962	686 147	533 622	377 826	124 309	4280
12 258 092	4 832 640	4 487 737	3 707 041	3 062 126	406 696	4300
2 727 601	1 234 767	1 106 016	901 979	739 302	76 262	4360
1 083 764	363 444	334 646	279 130	227 029	34 964	4380
1 099 673	440 388	402 623	326 380	262 036	29 635	4400
645 792	322 696	289 866	236 253	184 767	15 564	4420
9 010 292	3 657 796	3 461 712	2 866 449	2 412 014	151 665	4500
1 553 761	787 020	716 367	664 637	476 699	40 336	4510
13 966 899	6 076 706	5 316 101	4 369 263	3 681 296	499 406	4600
1 006 976	369 618	307 191	214 706	178 662	44 423	4610
.	192 490	4670
17 812 686	7 539 246	6 866 283	5 440 767	4 536 266	1 106 447	4700
4 890 267	1 432 479	1 380 421	1 014 746	830 012	321 731	4710
7 097 162	3 736 297	3 363 613	2 734 973	2 304 061	433 271	4730
14 190 776	6 360 103	5 813 484	4 704 102	3 900 263	796 423	4800
4 640 684	2 274 163	2 104 840	1 819 365	1 497 141	262 397	4810
9 690 091	4 086 940	3 706 944	2 884 737	2 403 122	506 026	4830
2 163 289	1 156 077	1 082 017	789 761	644 060	82 422	4900
41 861 390	24 307 184	20 723 920	16 941 486	14 269 042	1 506 129	5001
10 215 730	5 957 562	5 077 399	4 163 474	3 539 622	360 167	5010
2 690 833	1 862 206	1 616 266	1 306 917	1 106 851	72 996	5040

SYST. NR. 1)	WIRTSCHAFTSZWEIG	UNTERNEHMEN	BESCHÄFTIGTE		UMSATZ 1000 GFR
			INSGESAMT	LOHN- U. GELT- EMPFAßENDER	
0002	INDUSTRIE UND BAUGEWERBE	38 189	5 497 364	5 493 793	405 582 336
1000	ENERGIE- UND WASSERWIRTSCHAFT	191	294 666	294 664	76 819 792
1100	KOHLENBERGBAU EINSCHL. HERSTELLUNG VON BRIKETTEN	5	60 273	60 273	1 896 560
1120	BRAUN- UND PECHKOHLENBERGBAU EINSCHL. HERSTELLUNG VON BRAUNKOHLENBRIKETTEN	-	-	-	-
1200	KOKEREI	-	-	-	-
1300	GEWINNUNG VON ERDOEL UND ERDGAAS	3	8 712	8 712	2 374 035
1400	MINERALÖLVERARBEITUNG	45	35 833	35 832	49 166 382
1500	KERNBRENNSTOFFINDUSTRIE	13	13 862	13 862	2 211 075
1600	ERZEUGUNG UND VERTEILUNG VON ELEKTRIZITÄT, GAS, DAMPF UND WASSER	71	154 369	154 369	19 324 304
1610	ERZEUGUNG UND VERTEILUNG VON ELEKTRIZITÄT	37	120 768	120 768	13 364 482
1620	GASWERKE, VERTEILUNG VON GAS	7	29 265	29 265	5 481 182
1700	WASSERGEWINNUNG, -REINIGUNG UND -VERTEILUNG	84	21 916	21 916	1 845 446
2100	ERZBERGBAU (GEWINNUNG UND AUFBEREITUNG)	17	4 923	4 923	183 291
2200	ERZEUGUNG UND ERSTE BEARBEITUNG VON METALLEN	297	221 400	221 396	21 515 456
2210	ERZEUGUNG VON EISEN UND STAHL	41	126 455	126 455	11 885 901
2220	GEMESSE ECKS-VERTRAG	21	20 535	20 535	1 772 146
2230	HERSTELLUNG VON STAHLROHREN	127	23 885	23 882	1 598 874
2300	GEWINNUNG VON NICHT-ENERGETISCHEN MINERALIEN (OHNE ERZE), TORFGEWINNUNG	282	24 486	24 473	1 485 546
2400	BE- UND VERARBEITUNG VON STEINEN UND ERDEN, HERSTELLUNG UND VERARBEITUNG VON GLAS	1 253	189 931	189 866	11 194 557
2420	HERSTELLUNG VON ZEMENT, KALK UND GIPS	48	17 526	17 526	2 080 725
2470	HERSTELLUNG UND VERARBEITUNG VON GLAS	141	60 376	60 376	3 336 314
2500	CHEMISCHE INDUSTRIE OHNE CHEMIEFASERINDUSTRIE	1 072	296 257	296 251	34 726 736
2510	HERSTELLUNG CHEMISCHER GRUNDSTOFFE	137	88 636	88 636	13 560 867
2570	HERSTELLUNG PHARMAZEUTISCHER ERZEUGNISSE	261	63 205	63 203	6 298 162
2600	CHEMIEFASERINDUSTRIE	10	9 611	9 611	788 731
3100	HERSTELLUNG VON METALLERZEUGNISSEN OHNE MASCHINEN- UND FAHRZEUGBAU	5 083	468 869	468 704	21 860 160
3160	MASCHINEN- UND FAHRZEUGBAU	896	122 806	122 777	5 819 709
3200	MASCHINENBAU	2 114	293 248	293 212	17 034 336
3210	HERSTELLUNG VON LANDWIRTSCHAFTLICHEN MASCHINEN UND ACKERSCHLEPPERN	277	37 192	37 178	2 268 946
3220	HERSTELLUNG VON METALLBEARBEITUNGSMASCHINEN, MASCHINENWERKZEUGEN UND VORRICHTUNGEN FÜR MASCHINEN	290	29 288	29 287	1 266 089
3230	HERSTELLUNG VON TEXTILMASCHINEN, DEREN ZUSATZ- UND NACHMASCHINEN	47	8 255	8 255	342 188
3240	HERSTELLUNG VON MASCHINEN UND APPARATEN FÜR DAS NÄHRUNGS- UND GENUSSMITTELGEWERBE, CHEMISCHE UND VERWANDTE INDUSTRIEN	331	38 136	38 132	2 494 460
3250	HERSTELLUNG VON HUETTEN- UND WALZWERKEINRICHTUNGEN, BERGMERKS-, GIEßEREI- UND BAU-MASCHINEN SOWIE HEBEZEUGE UND FÖRDERMITTEL	415	60 964	60 961	4 098 447
3300	HERSTELLUNG VON BÜROMASCHINEN SOWIE DATENVERARBEITUNGSGERÄTEN UND -EINRICHTUNGEN	38	47 674	47 674	4 392 537
3400	ELEKTROTECHNIK	1 675	506 518	506 497	27 481 584
3450	HERSTELLUNG VON RUNDFUNK-, FERNSEH- UND PHONO-TECHNISCHEN GERÄTEN UND EINRICHTUNGEN U.S.W.	441	132 877	132 872	7 883 345
3500	BAU VON KRAFTWAGEN UND DEREN EINZELTEILEN	562	496 214	496 195	32 632 896
3600	FAHRZEUGBAU OHNE BAU VON KRAFTWAGEN	379	180 623	180 612	11 899 536
3610	SCHIFFBAU	166	32 278	32 269	1 677 789
3620	HERSTELLUNG VON SCHIENENFAHRZEUGEN	89	20 575	20 573	675 995
3630	HERSTELLUNG VON KRAFT- UND FAHRRADEERN UND DEREN EINZELTEILEN	448	44 372	44 368	1 534 686
3700	FEINMECHANIK UND OPTIK	2 947	402 247	401 199	52 063 120
4100	NÄHRUNGS- UND GENUSSMITTELGEWERBE	414	78 108	77 899	12 227 937
4130	BE- UND VERARBEITUNG VON MILCH	94	7 869	7 863	1 688 364
4160	MAL- UND SCHMELZGEWERBE	36	19 543	19 543	3 490 931
4200	ZUCKERINDUSTRIE	99	11 562	11 490	1 928 820
4240	HERSTELLUNG VON ÄTHYLALKOHOL AUS VERGÄRUNG, HERSTELLUNG VON SPIRITUOSEN	46	13 228	13 181	1 496 140
4270	BRAUEREI UND MÄLZEREI	429	-	-	-
4290	TABAKVERARBEITUNG	1 883	288 621	288 563	10 625 330
4300	TEXTILGEWERBE	544	73 189	73 182	2 389 682
4360	WIRKEREI UND STRICKEREI	82	7 955	7 955	648 065
4380	HERSTELLUNG VON TEPPICHEN, LINOLEUM U.Ä., BODENBELAG SOWIE WACHSTUCH	385	26 069	26 053	1 099 543
4400	LEDERGEWERBE	258	17 463	17 448	638 457
4420	HERSTELLUNG VON LEDERWAREN	2 329	237 917	237 681	7 472 542
4500	SCHUH- UND BEKLEIDUNGSGEWERBE	423	67 306	67 281	2 428 768
4510	SERIENHERSTELLUNG VON SCHUHEN OHNE GUMMI- UND HOLZSCHUHE	2 186	168 109	168 661	7 534 046
4600	BE- UND VERARBEITUNG VON HOLZ	297	11 956	11 882	660 517
4610	BEARBEITUNG VON HOLZ	984	84 026	83 953	3 423 341
4670	HERSTELLUNG VON HOLZIMBEL	2 409	285 363	285 325	17 025 584
4700	PAPIER- UND PAPPENERZEUGUNG UND -VERARBEITUNG, DRUCKEREI- UND VERLAGSGEWERBE	91	35 117	35 117	3 286 915
4710	HERSTELLUNG VON HOLZSCHLIFF, ZELLSTOFF, PAPIER UND PAPPE	1 599	133 270	133 240	7 794 136
4730	DRUCKEREI UND VERWANDTE GEWERBE	1 076	193 228	193 201	9 861 780
4800	VERARBEITUNG VON GUMMI UND KUNSTSTOFFEN	168	100 473	100 469	4 588 039
4810	VERARBEITUNG VON GUMMI	893	90 406	90 386	5 175 013
4830	VERARBEITUNG VON KUNSTSTOFFEN	596	85 250	85 231	2 440 055
4900	SONSTIGES VERARBEITENDES GEWERBE	-	-	-	-
5001	BAUGEWERBE INSGESAMT	11 007	893 044	891 457	37 708 744
5010	ROHBAUGEWERBE	4 015	285 227	284 462	11 396 502
5040	AUSBAUGEWERBE	2 742	135 123	134 761	4 831 408

*) QUELLE: EUROSTAT, SYSTEM CRONOS FÜR DIE VERWALTUNG VON ZEITREIHEN (INDE), STATISTISCHES AMT DER EUROPÄISCHEN GEMEINSCHAFTEN, LUXEMBURG.

1) KLASSIFIZIERUNGSPLAN DES EUROSTAT.

IN AUSLAND

NACH WIRTSCHAFTSREISEN (1991 =)

REICH

PRODUKTIONSWERT (OHNE MWST)	BRUTTOERTRAGSBEREICHUNG		PERSONALKOSTEN		INVESTITIONEN INSGESAMT	SYSTEMATIK- NR. 1)
	ZU MARKTPREISEN	ZU FAKTORKOSTEN	INSGESAMT	BRUTTOLOHNE UND -GEMALTEN		
1000 DEM						
378 784 240	-	124 930 686	98 326 064	63 771 760	19 728 686	0002
62 801 882	-	16 407 287	7 804 304	4 483 281	7 884 280	1000
2 086 720	-	1 644 048	1 348 487	781 030	268 430	1100
.	-	1120
2 448 168	-	1 701 634	384 138	188 813	338 813	1200
34 763 286	-	2 617 847	1 116 766	740 186	688 817	1300
2 327 920	-	712 484	336 107	218 988	701 818	1400
19 316 888	-	9 023 146	3 883 350	2 280 608	8 881 484	1600
13 011 807	-	7 488 182	3 041 380	1 747 428	6 288 681	1610
8 830 028	-	1 433 210	764 284	436 086	861 100	1620
1 887 836	-	708 287	484 486	303 688	108 831	1700
188 619	-	118 181	106 167	62 887	11 474	2100
19 806 488	-	4 848 044	4 278 138	2 781 988	630 803	2200
10 828 871	-	2 487 423	2 888 882	1 618 788	382 882	2210
1 749 882	-	842 081	337 232	228 238	24 838	2220
1 841 143	-	484 338	381 888	286 778	30 643	2230
1 804 386	-	688 882	461 841	314 781	114 280	2300
10 824 338	-	4 720 140	3 247 988	2 223 882	671 181	2400
2 044 883	-	763 871	381 884	264 183	186 284	2420
3 186 088	-	1 864 282	1 108 438	788 882	1 188 882	2470
31 808 080	-	8 888 188	6 488 820	4 438 834	1 148 806	2800
12 188 003	-	2 647 688	2 142 767	1 424 067	481 287	2810
6 183 888	-	1 806 200	1 367 633	848 418	183 413	2870
722 334	-	66 041	188 182	118 432	24 837	2880
22 088 868	-	9 288 762	7 438 788	5 124 810	738 870	3100
8 888 417	-	2 414 770	1 884 766	1 281 826	172 818	3160
16 210 683	-	6 324 880	8 202 812	3 688 726	484 741	3200
1 864 488	-	728 444	881 248	423 646	71 706	3210
1 278 074	-	888 271	818 528	363 401	42 020	3220
340 087	-	167 821	144 870	100 122	12 282	3230
2 338 081	-	884 318	738 142	518 988	48 278	3240
3 973 088	-	1 363 261	1 084 633	768 981	118 418	3280
4 487 071	-	2 148 266	1 448 838	1 064 831	888 124	3300
26 867 486	-	11 366 846	8 027 887	6 278 184	1 017 528	3400
7 438 013	-	3 162 280	2 834 617	1 788 021	302 884	3480
31 236 844	-	8 442 280	7 886 413	5 480 824	1 872 818	3800
12 863 868	-	4 788 638	3 884 118	2 720 247	800 738	3880
1 674 488	-	620 626	572 913	388 830	20 643	3610
872 401	-	336 143	283 624	188 874	17 417	3620
1 786 764	-	828 718	671 848	471 342	27 716	3630
47 438 868	-	10 378 822	6 838 083	4 772 884	1 848 118	4100
11 032 867	-	1 781 667	1 264 740	866 878	307 408	4120
1 888 288	-	247 288	180 788	108 118	28 828	4160
3 481 823	-	814 741	466 626	334 887	264 407	4200
1 804 863	-	612 867	246 677	178 988	83 828	4240
1 427 637	-	444 610	271 431	188 110	107 818	4270
10 840 681	-	4 047 264	3 277 887	2 284 424	303 863	4280
2 363 136	-	1 107 382	871 804	600 834	81 441	4300
887 443	-	171 080	130 817	87 848	12 814	4380
1 066 118	-	426 803	332 807	228 780	16 424	4400
604 870	-	278 061	218 632	180 136	8 788	4420
7 126 801	-	3 187 027	2 627 880	1 844 901	131 243	4800
2 218 882	-	886 084	800 333	587 148	82 282	4810
7 282 800	-	2 761 784	2 163 860	1 488 380	182 138	4860
812 917	-	204 174	188 008	106 248	-	4610
3 320 133	-	1 388 387	1 081 763	782 643	88 736	4670
16 642 246	-	8 886 332	4 810 888	3 388 846	487 621	4700
3 162 306	-	864 846	688 017	478 888	118 803	4710
7 801 761	-	3 113 044	2 611 736	1 870 286	133 214	4730
9 231 108	-	3 782 160	3 084 767	2 106 232	406 287	4800
4 118 768	-	1 816 428	1 386 168	1 119 147	184 281	4810
8 018 707	-	1 826 827	1 387 111	964 727	207 387	4820
2 387 109	-	1 046 666	808 163	588 664	82 382	4880
38 708 286	-	18 760 843	14 184 488	8 388 388	1 138 280	8001
10 828 073	-	4 730 037	4 282 238	2 483 841	337 887	8010
4 088 862	-	2 187 718	2 038 841	1 240 388	77 484	8040

SYST. NR. 1)	WIRTSCHAFTSZWEIG	UNTERNEHMEN	BESCHÄFTIGTE		UMSATZ 1000 ERE
			INSGESAMT	LOHN- U. GEHALTS- EMPFANGER	
0002	INDUSTRIE UND BAUGEWERBE	30 975	3 731 675	3 707 108	240 276 272
1000	ENERGIE- UND WASSERWIRTSCHAFT	228	188 081	188 027	42 332 736
1100	KOHLBERGBAU EINSCHL. HERSTELLUNG VON BRIKETTEN	-	-	-	-
1120	BRAUN- UND PECHKOHLBERGBAU EINSCHL. HERSTELLUNG VON BRAUNKOHLBRIKETTEN	-	-	-	-
1200	KOKEREI	2	2 621	2 621	274 162
1300	GEWINNUNG VON ERDOEL UND ERGAS	6	4 803	4 803	12 200 861
1400	MINERALÖLVERARBEITUNG	69	20 373	20 399	13 718 677
1500	KERNBRENNSTOFFINDUSTRIE	-	-	-	-
1600	ERZEUGUNG UND VERTEILUNG VON ELEKTRIZITÄT, GAS, DAMPF UND WASSER	96	180 624	180 595	15 798 167
1610	ERZEUGUNG UND VERTEILUNG VON ELEKTRIZITÄT	42	133 106	133 100	10 521 184
1620	GASWERKE, VERTEILUNG VON GAS	53	17 481	17 488	6 276 943
1700	WASSERGEWINNUNG, -REINIGUNG UND -VERTEILUNG	55	9 660	9 648	343 268
2100	ERZBERGBAU (GEWINNUNG UND AUFBEREITUNG)	12	2 901	2 900	93 426
2200	ERZEUGUNG UND ERSTE BEARBEITUNG VON METALLEN	639	233 352	233 021	16 988 999
2210	ERZEUGUNG VON EISEN UND STAHL	-	-	-	-
	GEMESSE ECKS-VERTRAG	233	148 820	148 748	9 888 828
2220	HERSTELLUNG VON STAHLROHREN	81	25 041	24 909	1 849 408
2230	ZIEHGERÄTE UND KALTWALZWERKE	162	17 025	16 914	1 487 088
2300	GEWINNUNG VON NICHT-ENERGETISCHEN MINERALIEN (OHNE ERZE), TORFGEWINNUNG	297	16 256	16 012	677 426
2400	BE- UND VERARBEITUNG VON STEINEN UND ERDEN, HERSTELLUNG UND VERARBEITUNG VON GLAS	2 398	204 144	202 882	10 813 067
2420	HERSTELLUNG VON ZEMENT, KALK UND GIPS	125	19 809	19 429	2 261 038
2470	HERSTELLUNG UND VERARBEITUNG VON GLAS	270	35 711	35 555	1 667 311
2500	CHEMISCHE INDUSTRIE OHNE CHEMIEFASERINDUSTRIE	998	226 207	227 675	22 890 864
2510	HERSTELLUNG CHEMISCHER GRUNDSTOFFE	268	95 887	95 793	12 368 882
2570	HERSTELLUNG PHARMAZEUTISCHER ERZEUGNISSE	254	64 336	64 218	4 540 389
2600	CHEMIEFASERINDUSTRIE	21	24 165	24 165	1 292 255
3100	HERSTELLUNG VON METALLERZEUGNISSEN OHNE MASCHINEN- UND FAHRZEUGBAU	3 149	240 206	237 898	11 310 012
3160	HERSTELLUNG VON EDM-WÄRMEN	1 099	91 121	90 331	4 327 841
3200	MASCHINENBAU	2 642	321 886	319 988	17 231 852
3210	HERSTELLUNG VON LANDWIRTSCHAFTLICHEN MASCHINEN UND ACKERSCHLEPPERN	227	35 115	34 943	2 485 061
3220	HERSTELLUNG VON METALLBEARBEITUNGSMASCHINEN, MASCHINENWERKZEUGEN UND VORRICHTUNGEN FÜR MASCHINEN	576	80 442	80 035	2 268 382
3230	HERSTELLUNG VON TEXTILMASCHINEN, DAREN ZUBEHÖR UND NACHMASCHINEN	174	26 478	26 379	1 074 568
3240	HERSTELLUNG VON MASCHINEN UND APPARATEN FÜR DAS NÄHRUNGS- UND GENUSSMITTELGEWERBE, CHEMISCHE UND VERMANOTE INDUSTRIEN	328	30 837	30 317	1 564 355
3250	HERSTELLUNG VON HUETTEN- UND WALZWERKEINRICHTUNGEN, BERGWERKS-, GIESSEREI- UND BAU-MASCHINEN SOWIE HEBEZEUGE UND FÖRDERMITTEL	421	53 585	53 178	3 239 222
3300	HERSTELLUNG VON BÜROMASCHINEN SOWIE DATENVERARBEITUNGSGERÄTEN UND -EINRICHTUNGEN	24	26 863	26 855	1 532 650
3400	ELEKTROTECHNIK	1 152	320 345	319 658	13 930 478
3450	HERSTELLUNG VON RUMFUNK-, FERNSEH- UND PHONOTECHNISCHEN GERÄTEN UND EINRICHTUNGEN U.S.W.	206	71 069	70 985	3 298 166
3500	BAU VON KRAFTWAGEN UND DAREN EINZELTEILEN	447	272 055	271 716	13 358 768
3600	FAHRZEUGBAU OHNE BAU VON KRAFTWAGEN	342	113 450	113 211	4 641 080
3610	SCHIFFBAU	142	37 931	37 824	1 306 212
3620	HERSTELLUNG VON SCHIENENFAHRZEUGEN	-	-	-	-
3630	HERSTELLUNG VON KRAFT- UND FAHRRADEBEN UND DAREN EINZELTEILEN	115	24 982	24 858	1 170 783
3700	FEINMECHANIK UND OPTIK	327	33 687	33 383	1 230 887
4100	NÄHRUNGS- UND GENUSSMITTELGEWERBE	1 984	230 452	228 676	26 580 752
4130	BE- UND VERARBEITUNG VON MILCH	182	27 408	27 287	3 352 316
4160	MAL- UND SCHALMÜHLEN	135	5 207	5 018	1 672 966
4200	ZUCKERINDUSTRIE	19	10 196	10 196	1 425 291
4240	HERSTELLUNG VON ÄTHYLALKOHOL AUS VERGÄHRUNG, HERSTELLUNG VON SPIRITUOSEN	107	7 653	7 527	942 614
4270	BRAUEREI UND MALZEREI	25	6 239	6 232	563 791
4280	TABAKVERARBEITUNG	-	-	-	-
4300	TEXTILGEWERBE	2 928	276 223	274 277	11 850 184
4360	WIRKEREI UND STRICKEREI	920	67 502	66 788	2 587 486
4380	HERSTELLUNG VON TEPPICHEN, LINOLEUM U.Ä., BODENBELAG SOWIE WACHSTUCH	29	4 419	4 409	164 935
4400	LEDERGEWERBE	466	26 996	26 487	1 657 943
4420	HERSTELLUNG VON LEDERWAREN	232	11 844	11 693	480 730
4500	SCHUH- UND BEKLEIDUNGSGEWERBE	2 838	235 593	233 204	7 609 351
4510	SERIENHERSTELLUNG VON SCHUHEN OHNE GUMMI- UND HOLZSCHUHE	1 154	76 488	75 327	2 596 775
4600	BE- UND VERARBEITUNG VON HOLZ	2 260	117 518	115 071	5 380 133
4610	BEARBEITUNG VON HOLZ	96	3 484	3 339	278 782
4670	HERSTELLUNG VON HOLZBOBEL	1 322	72 425	71 066	3 194 547
4700	PAPIER- UND PAPPENERZEUGUNG UND -VERARBEITUNG, DRUCKEREI- UND VERLAGSGEWERBE	1 373	147 516	146 511	8 542 664
4710	HERSTELLUNG VON HOLZSCHLIFF, ZELLSTOFF, PAPIER UND PAPPE	190	37 626	37 930	2 648 006
4730	DRUCKEREI UND VERMANOTE GEWERBE	631	47 222	46 724	1 943 342
4800	VERARBEITUNG VON GUMMI UND KUNSTSTOFFEN	1 169	133 862	133 002	6 385 357
4810	VERARBEITUNG VON GUMMI	217	60 645	60 514	2 578 891
4830	VERARBEITUNG VON KUNSTSTOFFEN	908	70 988	70 316	3 700 146
4900	SONSTIGES VERARBEITENDES GEWERBE	480	32 689	32 240	1 459 518
5001	BAUGEWERBE INSGESAMT	4 801	305 248	300 579	13 776 933
5010	ROHBAUGEWERBE	3 398	165 149	161 499	7 115 125
5040	AUSBAUGEWERBE	62	2 139	2 103	63 814

*) QUELLE: EUROSTAT, SYSTEM CROMOS FÜR DIE VERWALTUNG VON ZEITREIHEN (INDE), STATISTISCHES AMT DER EUROPÄISCHEN GEMEINSCHAFTEN, LUXEMBURG.

1) KLASSIFIZIERUNGSPLAN DES EUROSTAT.

IM AUSLAND

NACH WIRTSCHAFTSZEISEN 1981 =)

LIEF

PRODUKTIONSWERT (OHNE MEST)	BRUTTOERSTWERTSCHÖPFUNG		PERSONALKOSTEN		INVESTITIONEN INSGESAMT	SYSTEMATIK- NR. 1)
	ZU MARKTPREISEN	ZU FAKTORKOSTEN	INSGESAMT	BRUTTOLOHNE UND -GEMALTET		
1000 ERE						
224 490 608	78 538 960	70 381 680	48 591 088	33 764 768	13 604 710	0002
32 484 512	10 630 585	7 368 244	3 779 860	2 402 271	4 267 085	1000
						1100
271 038	88 973	88 600	42 885	28 710	8 382	1120
1 874 835	1 240 260	1 028 911	106 201	66 685	267 764	1200
12 087 362	2 950 144	686 318	391 893	265 181	341 440	1300
						1400
						1500
17 872 784	6 241 836	5 434 741	3 061 874	1 828 216	3 406 482	1600
12 822 327	5 421 618	4 770 908	2 787 377	1 716 382	2 788 174	1610
5 348 356	819 498	663 133	323 613	211 413	844 823	1620
348 484	129 372	162 674	187 637	112 810	823 009	1700
112 293	63 836	60 388	46 348	29 611	83 044	2100
18 883 640	3 942 484	3 748 993	3 348 413	2 312 293	887 338	2200
9 624 205	2 244 892	2 106 846	2 173 724	1 499 621	628 286	2210
1 811 179	618 210	627 959	369 122	248 444	64 678	2220
1 484 913	381 142	337 463	216 007	180 078	61 383	2230
669 300	323 878	340 606	214 760	148 489	76 318	2300
10 440 187	4 268 924	4 154 190	2 473 911	1 744 743	820 682	2400
2 009 480	867 244	606 089	276 568	194 344	209 078	2420
1 886 238	721 172	668 263	488 289	323 440	128 088	2470
21 418 832	8 663 857	8 407 709	3 580 091	2 584 364	868 846	2500
11 863 704	2 062 368	1 886 716	1 464 879	1 088 688	476 288	2510
4 198 615	1 685 684	1 687 370	1 068 089	771 805	71 724	2570
1 324 087	384 187	291 061	291 891	211 984	59 453	2600
11 108 285	4 445 636	4 213 878	2 956 975	2 074 095	603 982	3100
4 228 378	1 676 577	1 588 952	1 084 998	767 571	242 483	3160
16 830 320	6 641 216	6 430 356	4 430 008	3 084 110	706 078	3200
2 392 681	747 194	725 948	438 726	302 986	88 836	3210
2 269 512	1 035 878	993 748	718 178	497 177	121 677	3220
1 061 034	474 410	489 276	352 700	238 848	47 816	3230
1 863 273	681 911	671 132	438 486	302 464	56 207	3240
3 179 743	1 105 434	1 088 471	786 208	520 782	82 283	3280
1 463 078	784 391	709 946	420 288	280 077	120 885	3300
13 303 043	5 820 908	5 479 673	4 046 690	2 852 288	898 223	3400
2 864 623	1 249 398	1 187 676	920 867	648 230	137 748	3480
12 868 886	4 828 482	4 214 788	3 122 687	2 218 268	960 480	3500
4 988 088	1 888 248	2 041 360	1 584 250	1 070 496	358 223	3600
1 338 087	428 629	498 021	584 332	386 164	63 886	3610
					87 883	3620
1 193 823	488 028	460 823	301 664	208 864	98 194	3630
1 193 887	893 360	868 828	402 886	287 189	52 862	3700
28 187 440	7 028 898	4 710 870	3 046 382	2 200 068	861 714	4100
3 138 240	387 870	868 637	402 803	287 403	99 194	4130
1 843 283	142 418	145 498	66 406	48 183	28 016	4160
1 826 642	286 431	283 761	163 848	115 174	88 190	4200
897 081	362 070	220 864	120 744	84 684	30 796	4240
568 588	268 417	167 680	92 568	65 238	60 861	4270
					27 946	4290
11 625 442	4 047 028	3 987 887	2 904 233	2 080 265	603 793	4300
2 611 222	870 938	886 221	615 280	453 385	83 678	4360
168 189	60 839	60 006	48 078	33 618	8 500	4380
1 630 065	464 174	483 448	277 607	201 082	60 007	4400
486 310	163 218	188 791	110 503	80 877	14 726	4420
7 808 771	2 805 837	2 718 878	2 068 388	1 529 796	222 484	4500
2 881 488	887 238	868 381	663 374	487 712	60 007	4510
5 288 181	1 907 981	1 781 183	1 212 898	882 283	241 378	4600
234 633	68 189	98 167	33 867	23 347	7 126	4610
3 130 386	1 167 176	1 076 448	786 868	532 405	108 484	4670
8 474 381	3 061 929	2 933 200	2 198 489	1 528 468	447 789	4700
2 688 173	787 327	704 462	568 431	397 099	186 038	4710
1 918 149	916 841	917 887	668 806	470 879	147 860	4730
6 301 119	2 816 223	2 374 814	1 748 628	1 231 040	343 340	4800
2 887 464	1 166 246	1 087 882	887 199	588 127	133 077	4810
3 618 035	1 307 276	1 240 888	864 716	616 036	204 484	4830
1 383 420	804 953	478 874	339 817	240 924	390 206	4900
13 688 870	6 881 030	5 882 686	4 187 324	2 642 644	622 981	5001
7 083 039	3 081 049	2 962 837	2 104 872	1 302 809	341 802	5010
62 001	36 052	33 046	26 786	16 086	1 425	5040

SYST. NR.1)	WIRTSCHAFTSZWEIG	UNTERNEHMEN	BESCHAEFTIGTE		UMSATZ
			INSGESAMT	LOHN- U. GHALTS- EMPFAENDER	
0002	INDUSTRIE UND BAUGEWERBE	36 680	6 630 906	6 600 442	364 042 496
1000	ENERGIE- UND WASSERWIRTSCHAFT	622	631 498	611 293	98 110 048
1100	KOHLBERGBAU EINSCHL. HERSTELLUNG VON BRIKETTS	212	268 208	268 208	6 921 607
1120	BRAUN- UND PECHKOHLBERGBAU EINSCHL. HERSTEL- LUNG VON BRAUNKOHLBRIKETTS	-	-	-	-
1200	KOKEREI	19	5 273	5 273	866 281
1300	GEWINNUNG VON ERDOEL UND ERDGAS	-	-	-	-
1400	MINERALOELVERARBEITUNG	73	22 846	22 844	22 708 008
1500	KERNBRENNSTOFFINDUSTRIE	-	-	-	-
1600	ERZEUGUNG UND VERTEILUNG VON ELEKTRIZITÄT, GAS DAMPF UND WASSER	220	271 811	271 811	36 872 032
1610	ERZEUGUNG UND VERTEILUNG VON ELEKTRIZITÄT	210	168 488	168 488	17 080 812
1620	GASWERKE, VERTEILUNG VON GAS	-	103 342	103 342	8 781 128
1700	WASSERGEWINNUNG, -REINIGUNG UND -VERTEILUNG	88	43 487	43 487	2 048 148
2100	ERZBERGBAU (GEWINNUNG UND AUFBEREITUNG)	5	1 118	1 114	31 491
2200	ERZEUGUNG UND ERSTE BEARBEITUNG VON METALLEN	781	230 818	230 700	17 086 488
2210	ERZEUGUNG VON EISEN UND STAHL	-	-	-	-
2220	BEARBEITUNG VON STAHL	230	110 838	110 811	8 048 863
2230	ZUGWERKE UND KALTZUGWERKE	108	28 401	28 376	1 760 737
2300	GEWINNUNG VON NICHT-ENERGETISCHEN MINERALIEN (OHNE ERZE), TORFGEWINNUNG	214	29 648	29 680	1 677 568
2400	BE- UND VERARBEITUNG VON STEINEN UND ERDEN, HERSTELLUNG UND VERARBEITUNG VON GLAS	106	14 707	14 684	972 872
2420	HERSTELLUNG VON ZEMENT, KALK UND GIPS	1 160	202 308	201 979	9 818 948
2470	HERSTELLUNG UND VERARBEITUNG VON GLAS	20	14 283	14 283	1 300 438
2500	CHEMISCHE INDUSTRIE OHNE CHEMIEFASERINDUSTRIE	161	43 348	43 304	1 861 648
2510	HERSTELLUNG CHEMISCHER GRUNDSTOFFE	1 014	319 440	319 248	30 646 160
2570	HERSTELLUNG PHARMAZEUTISCHER ERZEUGNISSE	302	124 832	124 817	18 387 808
2600	CHEMIEFASERINDUSTRIE	140	68 432	68 414	4 648 740
3100	HERSTELLUNG VON METALLERZEUGNISSEN OHNE MASCHINEN- UND FAHRZEUGBAU	16	16 948	16 940	1 138 980
3160	HERSTELLUNG VON GEM-WAREN	3 883	428 813	428 078	16 681 308
3200	MASCHINENBAU	1 484	187 188	186 813	6 084 881
3210	HERSTELLUNG VON LANDWIRTSCHAFTLICHEN MASCHINEN UND ACKERSCHLEPPERN	3 741	872 967	872 344	23 889 632
3220	HERSTELLUNG VON METALLBEARBEITUNGSMASCHINEN, MASCHINENWERKZEUGEN UND VORRICHTUNGEN FÜR MASCHINEN	107	26 487	26 468	1 713 616
3230	HERSTELLUNG VON TEXTILMASCHINEN, OBEN ZUGHOER UND NACHMASCHINEN	648	68 229	68 128	1 814 181
3240	HERSTELLUNG VON MASCHINEN UND APPARATEN FÜR DAS NAHRUNGS- UND GENUSSMITTELGEBIETE, CHEMISCHE UND VERWANDTE INDUSTRIEN	108	14 002	13 980	400 333
3250	HERSTELLUNG VON MUETTEN- UND NÄLZWERKZEUGEN, MASCHINEN SOWIE HEBEZEUGE UND FORSGEMITTEL	306	61 773	61 726	2 847 700
3300	HERSTELLUNG VON BUREAUMASCHINEN SOWIE DATENVER- ARBEITUNGSGERÄTEN UND -EINRICHTUNGEN	817	103 634	103 583	8 084 832
3400	ELEKTROTECHNIK	97	37 010	36 988	2 881 007
3450	HERSTELLUNG VON RUNDSTROM-, FERNSEH- UND PHONO- TECHNISCHEN GERÄTEN UND EINRICHTUNGEN U.S.W.	1 788	886 880	886 314	22 713 648
3500	BAU VON KRAFTWAGEN UND OBEN EINZELTEILEN	168	60 686	60 648	3 072 870
3600	FAHRZEUGBAU OHNE BAU VON KRAFTWAGEN	783	386 888	386 808	17 648 120
3610	SCHIFFBAU	488	267 684	267 601	12 813 488
3620	HERSTELLUNG VON SCHIENENFAHRZEUGEN	226	111 880	111 880	2 627 278
3630	HERSTELLUNG VON KRAFT- UND FAHRZEUGEN UND DEREN EINZELTEILEN	-	-	-	-
3700	FEINMECHANIK UND OPTIK	882	80 483	80 382	2 783 106
4100	NAHRUNGS- UND GENUSSMITTELGEBIETE	2 338	621 477	621 186	98 328 720
4130	BE- UND VERARBEITUNG VON MILCH	223	44 043	44 017	7 148 281
4160	MAL- UND SCHNITTWERKE	68	7 171	7 188	1 778 243
4200	ZUCKERINDUSTRIE	-	-	-	-
4240	HERSTELLUNG VON ÄTHYLALKOHOL AUS VERGÄRUNG, HERSTELLUNG VON SPIRITUEN	68	23 871	23 870	3 233 894
4270	BRAUEREI UND MÄLZEREI	123	47 308	47 304	7 086 223
4290	TABAKVERARBEITUNG	21	33 173	33 171	8 338 712
4300	TEXTILGEWEBE	1 881	282 887	280 372	8 488 731
4360	WIRKEREI UND STRICKEREI	448	88 303	88 188	2 262 241
4380	HERSTELLUNG VON TEPPICHEN, LINOLUM U.ÄS.	-	-	-	-
4400	LEDERGEWEBE	110	26 029	26 023	1 271 277
4420	HERSTELLUNG VON LEDERWAREN	280	18 214	18 174	728 161
4800	SCHUH- UND BEKLEIDUNGSGEWERBE	134	8 403	8 376	207 687
4810	SERIENHERSTELLUNG VON SCHUHEN OHNE GUMMI- UND HOLZSCHUHE	2 231	278 182	278 729	6 847 403
4820	BE- UND VERARBEITUNG VON HOLZ	260	88 418	88 360	1 807 811
4810	BEARBEITUNG VON HOLZ	1 883	182 788	182 812	6 884 804
4670	HERSTELLUNG VON HOLZBOGEL	308	21 476	21 442	1 437 237
4700	PAPIER- UND PAPPENERZEUGUNG UND -VERARBEITUNG, DRUCKEREI- UND VERLAGSGEWERBE	929	84 233	84 128	3 186 482
4710	HERSTELLUNG VON HOLZSCHLIPF, ZELLSTOFF, PAPIER UND PAPPE	2 886	414 488	414 218	19 297 068
4730	DRUCKEREI UND VERWANDTE GEWERBE	148	38 282	38 266	2 538 884
4800	VERARBEITUNG VON GUMMI UND KUNSTSTOFFEN	1 880	248 748	248 826	10 827 266
4810	VERARBEITUNG VON GUMMI	1 283	187 010	186 881	8 678 362
4830	VERARBEITUNG VON KUNSTSTOFFEN	261	78 288	78 278	3 288 141
4840	SONSTIGES VERARBEITENDES GEWERBE	982	118 628	118 816	8 284 821
5001	BAUGEWERBE INSGESAMT	844	82 631	82 438	1 913 683
5010	ROHBAUGEWERBE	7 738	818 388	811 388	38 304 848
5040	AUSBAUGEWERBE	1 068	83 188	82 488	1 634 746

*) QUELLE: EUROSTAT, SYSTEM CRODOS FÜR DIE VERWALTUNG VON ZEITREIHEN (INDE), STATISTISCHES AMT DER EUROPÄISCHEN GEMEINSCHAFTEN, LUXEMBURG.

1) KLASSIFIZIERUNGSPLAN DES EUROSTAT.

IM AUSLAND

NACH WIRTSCHAFTSZWEIGEN 1961 *)

UND NORDIRLAND

PRODUKTIONSWERT (OHNE MWST)	BRUTTOWERTSCHÖPFUNG		PERSONALKOSTEN		INVESTITIONEN INSGESAMT	SYSTEMATIK- NR. 1)
	ZU MARKTPREISEN	ZU FAKTORKOSTEN	INSGESAMT	BRUTTOLOHNE UND -GEMALTER		
1000 BRE						
348 990 976	143 029 664	161 860 416	66 772 784	74 811 024	22 993 792	0002
58 704 672	23 936 688	43 306 760	11 536 931	8 907 847	11 294 128	1000
8 093 676	8 788 843	8 926 461	4 689 306	3 486 098	1 290 216	1100
480 243	89 860	86 840	74 343	66 124	16 091	1120
21 449 712	4 344 263	3 136 901	464 362	398 444	6 042	1200
			463 636		660 467	1300
						1400
						1500
26 463 280	12 008 117	11 164 148	5 176 211	4 010 526	3 738 316	1600
17 668 480	8 801 824	8 019 880	3 301 903	2 616 783	2 617 030	1610
8 804 796	3 206 193	3 144 868	1 873 308	1 391 743	1 121 298	1620
2 217 748	1 708 810	1 486 180	680 084	588 242	586 807	1700
30 173	20 726	18 146	16 979	14 487	3 074	2100
16 648 974	4 810 730	3 783 873	3 802 836	2 917 067	662 084	2200
8 083 388	2 276 862	1 783 360	1 812 074	1 606 206	349 840	2210
1 794 002	683 748	573 221	411 768	346 642	22 999	2220
1 613 466	532 909	437 780	363 931	306 272	31 639	2230
976 819	666 976	611 487	207 097	176 678	87 886	2300
9 801 866	5 024 263	4 246 272	2 632 991	2 222 213	481 768	2400
1 298 336	667 271	539 367	236 474	196 701	84 432	2450
1 833 648	1 049 680	883 647	631 410	529 130	101 607	2470
28 019 488	11 388 368	9 486 370	5 260 950	4 294 748	1 987 688	2500
14 066 102	4 668 963	3 727 803	2 406 426	1 939 264	1 136 843	2610
4 446 917	2 980 486	2 249 331	997 001	811 978	447 388	2670
1 118 087	300 482	261 883	299 731	261 482	40 488	2600
16 327 617	8 111 417	7 084 682	5 437 491	4 644 426	623 364	3100
5 790 282	2 686 724	2 281 137	1 813 408	1 536 889	264 010	3160
22 014 912	11 230 377	10 384 801	7 984 895	6 474 426	803 818	3200
1 646 212	660 826	574 067	362 912	300 828	36 978	3210
1 777 636	1 073 364	936 863	798 648	678 102	81 900	3220
	142 284	136 237	164 320	137 613	7 232	3230
2 821 524	1 843 847	1 681 328	1 028 060	881 427	88 788	3240
4 719 041	2 047 127	1 893 973	1 382 872	1 182 919	163 078	3290
2 376 868	1 473 086	1 288 872	629 257	536 880	122 941	3300
21 336 464	11 401 428	9 961 074	7 074 272	6 062 403	886 900	3400
2 621 810	1 308 188	1 106 760	722 882	627 184	180 966	3480
15 622 680	6 813 841	6 623 688	4 991 990	4 220 466	1 003 088	3500
14 266 827	6 722 843	6 286 484	5 298 842	4 437 466	879 111	3600
3 421 199	1 831 347	1 839 002	1 839 971	1 297 906	242 266	3610
	792 280		967 061		43 381	3620
					4 338	3630
2 866 190	1 397 993	1 236 116	862 474	826 902	90 760	3700
54 860 848	26 982 886	14 998 704	7 393 416	6 252 686	1 708 882	4100
6 366 376	1 014 478	1 270 061	564 327	486 211	146 841	4130
1 607 373	273 269	273 447	104 798	86 482	42 126	4160
						4200
3 239 806	2 316 831	1 001 703	312 321	263 237	112 636	4240
5 840 941	4 910 768	1 881 067	798 719	662 889	303 727	4270
8 328 931	8 286 610	1 421 182	582 011	484 098	106 946	4290
8 178 614	3 623 021	3 073 668	2 325 882	1 998 113	264 322	4300
2 198 211	982 909	911 987	706 816	609 109	72 861	4360
1 234 289	468 986	401 777	299 188	266 860	8 317	4380
698 128	261 068	226 076	171 343	146 318	14 283	4400
179 811	100 042	83 336	66 490	56 929	4 339	4420
6 367 700	3 267 062	2 866 071	2 197 298	1 871 749	181 148	4800
1 370 316	788 682	711 687	630 636	462 996	34 227	4810
5 826 214	2 824 809	2 287 609	1 771 828	1 829 616	180 424	4860
977 844	470 717	321 612	241 328	206 847	36 798	4810
3 062 980	1 608 396	1 291 078	994 076	863 629	88 516	4670
18 867 232	9 204 837	8 367 814	6 116 299	5 187 976	841 243	4700
2 813 376	896 636	670 727	536 302	484 204	148 796	4710
10 368 368	5 813 784	5 380 399	3 884 816	3 300 848	432 644	4730
6 066 744	3 967 016	3 396 886	2 411 821	2 046 338	376 161	4800
3 024 122	1 480 888	1 301 868	986 714	831 131	103 418	4810
5 041 622	2 486 148	2 086 318	1 426 107	1 214 207	271 917	4830
1 710 908	790 698	683 637	522 383	442 484	67 437	4800
35 178 232	-	12 421 216	10 447 141	9 062 860	847 029	5001
1 610 769	-	790 880	436 936	389 614	261 973	5010
					61 708	5040

SYST. NR.1)	WIRTSCHAFTSZWEIG	UNTERNEHMEN	BESCHÄFTIGTE		UMSATZ 1000 BRG
			INSGESAMT	LOHN- U. GHALTS- EMPFAßER	
0002	INDUSTRIE UND BAUGEWERBE	2 729	321 414	320 984	22 320 844
1000	ENERGIE- UND WASSERWIRTSCHAFT
1100	KOHLENBEREBAU EINSCHL. HERSTELLUNG VON BRIKETTS
1120	BRAUN- UND PECHKOHLENBEREBAU EINSCHL. HERSTEL- LUNG VON BRAUNKOHLBRIKETTS
1200	KOKEREI
1300	GEWINNUNG VON ERDOEL UND ERGAS
1400	MINERALÖLVERARBEITUNG
1500	KERENSTOFFINDUSTRIE
1600	ERZEUGUNG UND VERTEILUNG VON ELEKTRIZITÄT, GAS DAMPF UND WASSER
1610	ERZEUGUNG UND VERTEILUNG VON ELEKTRIZITÄT
1620	GASWERKE, VERTEILUNG VON GAS
1700	WASSERGEWINNUNG, -REINIGUNG UND -VERTEILUNG
2100	ERZBEREBAU (GEWINNUNG UND AUFBEREITUNG)
2200	ERZEUGUNG UND ERSTE BEARBEITUNG VON METALLEN	29	4 515	4 512	409 823
2210	ERZEUGUNG VON EISEN UND STAHL
2220	BEARBEITUNG EISEN-VERTRAG	8	2 329	2 329	203 792
2230	HERSTELLUNG VON STAHLROHREN
2240	ZIEHGEREIE UND KALTWALZGEREIE	9	472	470	26 793
2300	GEWINNUNG VON NICHT-ENERGETISCHEN MINERALIEN (OHNE ERZE), TORFGEWINNUNG	10	517	516	31 627
2400	BE- UND VERARBEITUNG VON STEINEN UND ERDEN, HERSTELLUNG UND VERARBEITUNG VON GLAS	147	16 292	16 260	601 965
2420	HERSTELLUNG VON ZEMENT, KALK UND GIPS
2470	HERSTELLUNG UND VERARBEITUNG VON GLAS	14	2 784	2 780	136 327
2500	CHEMISCHE INDUSTRIE OHNE CHEMIEFASERINDUSTRIE	106	22 017	22 011	2 614 152
2510	HERSTELLUNG CHEMISCHER GRUNDSTOFFE	24	7 527	7 524	1 467 370
2570	HERSTELLUNG PHARMAZEUTISCHER ERZEUGNISSE	17	7 229	7 229	544 367
2600	CHEMIEFASERINDUSTRIE
3100	HERSTELLUNG VON METALLERZEUGNISSEN OHNE MASCHINEN- UND FAHRZEUGBAU	329	23 370	23 318	1 014 289
3160	HERSTELLUNG VON BEH-WAREN	144	11 513	11 782	573 926
3200	MASCHINENBAU	373	49 045	48 987	2 174 343
3210	HERSTELLUNG VON LANDWIRTSCHAFTLICHEN MASCHINEN UND ACKERSCHLEPPERN	98	4 661	4 685	233 105
3220	HERSTELLUNG VON METALLBEARBEITUNGSMASCHINEN, MASCHINENWERKZEUGEN UND VORRICHTUNGEN FÜR MASCHINEN	32	1 790	1 784	64 375
3230	HERSTELLUNG VON TEXTILMASCHINEN, DAREN ZUBEHÖR UND NACHMASCHINEN	6	512	510	23 020
3240	HERSTELLUNG VON MASCHINEN UND APPARATEN FÜR DAS NAHRUNGS- UND GENUßMITTELGEWERBE, CHEMISCHE UND VERBANDTE INDUSTRIEN	63	4 496	4 490	216 258
3250	HERSTELLUNG VON MÜTTEN- UND WALZWERKZEUGEN, TUNGEN, BERGWERKS-, GIEßEREI- UND BAU- MASCHINEN SOWIE HEBEZEUGE UND FÖRDERMITTEL	82	8 038	8 017	379 839
3300	HERSTELLUNG VON BÜROMASCHINEN SOWIE DATENVER- ARBEITUNGSGERÄTEN UND -EINRICHTUNGEN
3400	ELEKTROTECHNIK	147	29 485	29 479	1 316 480
3450	HERSTELLUNG VON RUNDFUNK-, FERNSEH- UND PHONO- TECHNISCHEN GERÄTEN UND EINRICHTUNGEN U.S.W.
3500	BAU VON KRAFTWAGEN UND DAREN EINZELTEILEN	49	3 518	3 509	202 945
3600	FAHRZEUGBAU OHNE BAU VON KRAFTWAGEN	90	19 409	19 402	799 895
3610	SCHIFFBAU	43	17 378	17 371	721 761
3620	HERSTELLUNG VON SCHIENENFAHRZEUGEN
3630	HERSTELLUNG VON KRAFT- UND FAHRZEUGEN UND DAREN EINZELTEILEN
3700	FEINMECHANIK UND OPTIK	32	3 290	3 290	148 765
4100	NAHRUNGS- UND GENUßMITTELGEWERBE	378	67 221	67 175	8 687 608
4130	BE- UND VERARBEITUNG VON MILCH	71	8 011	8 006	1 874 606
4160	MAL- UND SCHALFGEWERBE	7	1 018	1 018	138 664
4200	ZUCKERINDUSTRIE
4240	HERSTELLUNG VON ÄTHYLALKOHOL AUS VERGÄRUNG, HERSTELLUNG VON SPIRITUOSEN
4270	BRAUEREI UND MALZEREI	23	10 149	10 149	864 327
4290	TABAKVERARBEITUNG
4300	TEXTILGEWERBE	148	10 207	10 166	572 765
4360	WIRKEREI UND STRICKEREI	81	4 138	4 108	162 661
4380	HERSTELLUNG VON TEPPICHEN, LINOLEUM U.ÄE. BODENBELAG SOWIE WACHSTUCH	10	1 026	1 024	125 577
4400	LEDERGEWERBE	20	1 026	1 018	44 657
4420	HERSTELLUNG VON LEDERWAREN	14	603	595	21 313
4500	SCHUH- UND BEKLEIDUNGSGEWERBE	199	11 779	11 701	440 954
4510	SCHUHHERSTELLUNG VON SCHUHEN OHNE GUMMI- UND HOLZSCHUHE	25	2 126	2 119	91 741
4600	BE- UND VERARBEITUNG VON HOLZ	293	15 966	15 906	781 833
4610	BEARBEITUNG VON HOLZ	26	923	921	56 153
4670	HERSTELLUNG VON HOLZMOBEL	166	8 646	8 587	370 750
4700	PAPIER- UND PAPPENERZEUGUNG UND -VERARBEITUNG, DRUCKEREI- UND VERLAGSGEWERBE	236	26 762	26 737	1 398 876
4710	HERSTELLUNG VON HOLZSCHLIFF, ZELLSTOFF, PAPIER UND PAPPE	8	2 146	2 146	183 132
4730	DRUCKEREI UND VERBANDTE GEWERBE	187	19 468	19 448	851 238
4800	VERARBEITUNG VON GUMMI UND KUNSTSTOFFEN	131	12 130	12 110	679 155
4810	VERARBEITUNG VON GUMMI	10	2 160	2 159	78 485
4830	VERARBEITUNG VON KUNSTSTOFFEN	116	9 619	9 601	578 295
4900	SONSTIGES VERARBEITENDES GEWERBE	53	4 572	4 562	240 667
5001	BAUGEWERBE INSGESAMT
5010	ROHBAUGEWERBE
5040	AUSBAUGEWERBE

*) QUELLE: EUROSTAT, SYSTEM CRODOS FÜR DIE VERWALTUNG VON ZEITREIHEN (INDE), STATISTISCHES AMT DER EUROPÄISCHEN
GEMEINSCHAFTEN, LUXEMBURG.

1) KLASSIFIZIERUNGSPLAN DES EUROSTAT.

IN AUSLAND

NACH WIRTSCHAFTSZEISEN (1981 =)

MARK

PRODUKTIONSWERT (OHNE MIST)	BRUTTOHERSTELLUNG		PERSONALKOSTEN		INVESTITIONEN INSGESAMT	SYSTEMATIK- NR. 1)
	ZU MARKTPREISEN	ZU FAKTORKOSTEN	INSGESAMT	BRUTTOLOHNE UND -GEMALTER		
1000 GRG						
21 311 680	7 302 882	6 884 839	8 101 403	4 776 009	882 266	0002
.	16 860	1000
.	1100
.	1120
.	1200
.	16 860	1300
.	1400
.	1500
.	1600
.	1610
.	1620
.	1700
391 788	60 893	86 384	78 791	70 738	18 833	2100
201 101	26 087	42 729	38 146	36 680	3 383	2200
24 612	11 448	10 177	7 470	7 081	8 162	2210
30 048	13 022	11 232	7 868	7 812	1 840	2230
784 984	344 846	322 390	286 264	237 741	6 324	2300
126 311	62 187	49 304	44 838	41 221	108 231	2400
2 320 012	872 148	667 487	387 231	361 341	30 003	2420
1 227 484	194 917	289 641	129 664	121 638	48 261	2470
840 182	209 826	240 988	134 440	124 881	89 843	2500
887 846	482 638	415 080	384 808	332 366	38 018	2510
883 480	227 618	218 002	177 684	166 871	34 080	2570
2 050 871	873 089	940 760	782 302	738 248	.	2600
209 120	78 487	62 967	67 631	63 813	4 847	3100
61 260	32 303	32 438	28 204	26 746	23 884	3140
21 481	7 872	9 664	7 797	7 386	86 981	3200
198 146	83 904	89 793	73 866	68 488	4 847	3210
362 902	163 026	161 982	138 032	126 287	3 118	3220
1 249 874	838 406	883 028	466 878	439 888	1 742	3230
180 643	68 292	68 206	56 443	52 703	8 708	3240
888 808	229 123	318 972	321 049	299 132	9 080	3280
630 718	180 166	284 267	290 844	270 481	4 860	3300
.	80 481	3400
131 334	88 827	62 802	80 027	47 870	4 910	3480
8 323 048	2 848 600	1 880 680	1 078 880	1 010 422	5 481	3500
1 712 888	231 148	232 882	133 472	127 288	28 383	3600
134 732	28 786	26 441	16 864	18 611	16 788	3610
.	8 886	3620
881 885	611 887	284 722	201 888	181 880	7 434	3630
868 901	167 907	180 828	138 342	127 791	4 118	3700
161 321	61 214	64 338	47 381	43 824	5 895	3700
126 844	18 228	28 819	16 244	18 831	18 088	4290
40 189	18 740	18 826	13 083	12 278	5 377	4360
16 815	8 639	8 248	7 131	6 632	1 780	4380
427 783	166 826	168 103	133 030	128 473	888	4400
88 626	31 821	32 684	28 440	24 087	417	4420
781 982	274 136	268 717	216 870	207 131	12 448	4500
80 118	16 141	16 417	12 468	11 780	2 984	4510
363 102	136 888	137 201	114 233	109 421	28 413	4600
1 308 433	567 878	836 087	812 472	466 882	2 048	4610
146 170	31 284	36 868	38 338	33 082	11 824	4670
828 010	267 637	380 326	380 860	382 409	63 401	4700
687 887	240 788	246 137	188 843	178 828	12 448	4710
78 883	34 807	37 096	31 642	30 046	38 077	4730
864 308	188 844	202 270	181 608	143 468	40 888	4800
236 874	92 602	106 012	64 628	60 386	2 841	4810
.	36 982	4830
.	9 732	4900
.	68 131	8001
.	9 987	8010
.	1 338	8040