

**PRODUZIERENDES GEWERBE**

**FACHSERIE**

**4**

**Reihe 3.1**

**Produktion im Produzierenden Gewerbe  
nach Gütern und Gütergruppen**

**2. Vierteljahr 1983**



**HERAUSGEBER: STATISTISCHES BUNDESAMT WIESBADEN**

**VERLAG: W. KOHLHAMMER GMBH STUTTGART UND MAINZ**

Statist. Bundesamt - Bibliothek



14-14161

Herausgeber:  
Statistisches Bundesamt  
Gustav-Stresemann-Ring 11  
6200 Wiesbaden

Auslieferung:  
Verlag W. Kohlhammer GmbH  
Abt. Veröffentlichungen des Statistischen  
Bundesamtes  
Philipp-Reis-Str. 3  
6500 Mainz 42

Erscheinungsfolge: vierteljährlich

Erschienen im Oktober 1983

Preis: DM 17,70

Bestellnummer: 2040310 - 83322

Nachdruck - auch auszugsweise - nur mit Quellenangabe  
unter Einsendung eines Belegexemplares gestattet.

# Inhalt

	Seite
Einführung .....	5
1 Graphische Darstellungen .....	9
2 Produktion nach Hauptgruppen .....	10
3 Produktion nach Hauptgruppen und Bundesländern .....	11
4 Produktion und Index der Erzeugerpreise (Inlandsabsatz) nach Haupt- und Gütergruppen ...	12
5 Außenhandel (Spezialhandel) nach Haupt- und Gütergruppen .....	13
6 Preisindizes für die Ein- und Ausfuhr nach Haupt- und Gütergruppen .....	14
7 Warenverkehr mit der Deutschen Demokratischen Republik und Berlin (Ost) nach Haupt- und Gütergruppen .....	15
8 Produzierendes Gewerbe im Ausland .....	16
9 Produktionswert nach Gütergruppen und Güterzweigen .....	37
10 Produktion nach Güterarten und Güterklassen	
Elektrizität, Gas, Fernwärme, Wasser .....	41
Bergbauliche Erzeugnisse .....	41
Erzeugnisse des Grundstoff- und Produktionsgütergewerbes	
Mineralölerzeugnisse .....	42
Spalt- und Brutstoffe .....	43
Steine und Erden, Asbestwaren, Schleifmittel .....	44
Eisen und Stahl .....	49
NE-Metalle und -Metallhalbzeug (einschl. Edelmetallen und deren Halbzeug) .....	50
Gießereierzeugnisse .....	53
Erzeugnisse der Ziehereien, Kaltwalzwerke und der Stahlverformung .....	53
Chemische Erzeugnisse .....	125
Schnittholz, Sperrholz und sonstiges bearbeitetes Holz .....	147
Holzschliff, Zellstoff, Papier und Pappe .....	153
Gummiwaren .....	165
Erzeugnisse des Investitionsgüter produzierenden Gewerbes	
Stahlbauerzeugnisse und Schienenfahrzeuge .....	56
Maschinenbauerzeugnisse (einschl. Ackerschleppern) .....	60
Straßenfahrzeuge (ohne Ackerschlepper) .....	87
Wasserfahrzeuge .....	90
Elektrotechnische Erzeugnisse .....	91
Feinmechanische und optische Erzeugnisse, Uhren .....	105
Eisen-, Blech- und Metallwaren .....	111
Büromaschinen, Datenverarbeitungsgeräte und -einrichtungen .....	141
Fertigteilbauten im Hochbau .....	200
Erzeugnisse des Verbrauchsgüter produzierenden Gewerbes	
Musikinstrumente, Spielwaren, Sportgeräte, Schmuck, belichtete Filme, Füllhalter u.ä. ....	122
Feinkeramische Erzeugnisse .....	142
Glas und Glaswaren .....	144
Holzwaren .....	148
Papier- und Pappwaren .....	155
Druckereierzeugnisse, Vervielfältigungen .....	158
Kunststoff erzeugnisse .....	159
Leder .....	167
Lederwaren und Schuhe .....	168
Textilien .....	170
Bekleidung .....	187
Erzeugnisse des Nahrungs- und Genußmittelgewerbes	
Erzeugnisse des Ernährungsgewerbes .....	193
Tabakwaren .....	200

Die Angaben beziehen sich auf das Bundesgebiet, sie schließen Berlin (West) ein.

## Abkürzungen

A	= Ampère	LUTRO	= lufttrocken
A.N.G.	= anderweitig nicht genannt	MAG	= Metall-Aktivgas-Schweißen
AG	= Silber	MIG	= Metall-Inertgas-Schweißen
AL2(SO4)3	= Aluminiumsulfat	MM	= Millimeter
AL2O3	= Aluminiumoxid	MOFA	= Motorfahrrad
AP	= Altpapier	M2	= Quadratmeter
AU	= Gold	M3	= Kubikmeter
B (MERINO-BIS B)	= feine Wollqualitäten	N	= Stickstoff
BAC03	= Bariumcarbonat	NA2CO3	= Natriumcarbonat
BRT	= Bruttoregistertonne	NACL	= Natriumchlorid
BZW.	= beziehungsweise	NAOH	= Natriumhydroxid
B2O3	= Bortrioxid	NA2SO4	= Natriumsulfat
C	= Celsius	NA2S2O5	= Natriumpyrosulfit
CM3	= Kubikzentimeter	NE	= Nicht-Eisen
CU	= Kupfer	NH	= Niederspannungs-Hochleistung
DAB	= Deutsches Arznei Buch	NR.	= Nummer
DEN	= Denier (Maßeinheit für textile Fadenstärke)	NS-1	= Nanoreziproke Sekunde
DIN	= Das ist Norm	O	= Ortho
DM	= Deutsche Mark	P	= Para
DTEX	= dezitex (längenbezogene Masse für textile Fasern und Garne; 1 g/10 km)	PB	= Blei
DTZD	= Dutzend	PBO	= Blei (II)-oxid
EFF.	= effektiv	PCB	= Polychlorierte Biphenyle
EINSCHL.	= einschließlich	PVC	= Polyvinylchlorid
F	= Fluor	P205	= Phosphorpentoxid
FE	= Eisen	S	= Schwefel
FM	= Frequenzmodulation	SI02	= Siliciumdioxid
HCL	= Chlorwasserstoff	SO2	= Schwefeldioxid
HF	= Fluorwasserstoff	SO3	= Schwefeltrioxid
HL	= Hektoliter	ST	= Stück
HZ	= Hertz	SYPRO	= Systematik für das Produzierende Gewerbe
H2O2	= Wasserstoffperoxid	T	= Tonne
IT	= Kennzeichnung für harz- oder kautschukgebundene Asbestplatten und -dichtungen	TI02	= Titandioxid
KG	= Kilogramm	TJ	= Terajoule
KGTR	= Kilogramm trocken	U.	= und
KM/H.	= Kilometer/Stunde	U.A.	= und andere(s)
KOH	= Kaliumhydroxid	U.Ä.	= und ähnliche(s)
KT	= metrisches Karat	U.DGL.	= und dergleichen
KV	= Kilovolt	UHF	= Ultra-Hoch-Frequenz
KVA	= Kilovoltampère	UKW	= Ultrakurzwelle
KW	= Kilowatt	V	= Volt
KWH	= Kilowattstunde	VC	= Vinylchlorid
K2CO3	= Kaliumcarbonat	VHF	= Very High Frequency
K2O	= Kaliumoxid	VH	= von Hundert
L	= Liter	W	= Watt
LFD.M	= laufende Meter	WIG	= Wolfram-Inertgas-Schweißen
LWC	= light weight coated	Z.B.	= zum Beispiel
		ZN	= Zink
		ZNS	= Zinksulfid
		ZNSO4	= Zinksulfat
		ZP	= Zellstoffpapier

## Zeichenerklärung

-	nichts vorhanden	...	Angabe fällt später an
0	weniger als die Hälfte von 1 in der letzten besetzten Stelle, jedoch mehr als nichts	( )	Aussagewert eingeschränkt, da der Zahlenwert Fehler aufweisen kann
.	Zahlenwert unbekannt	*	Gesamtproduktion
.A	Zahlenwert geheimzuhalten	]	aus Gründen der Geheimhaltung bzw. Vergleichbarkeit zusammengefaßt.



## Einführung

In der vorliegenden Veröffentlichung werden Ergebnisse der Produktionsstatistik und als Ergänzung hierzu zusammenfassende Daten aus anderen Erhebungen wie der Außenhandelsstatistik, der Statistik des Warenverkehrs mit Berlin (Ost) und der DDR, der Preisstatistik sowie ausgewählter Erzeugnisse des produzierenden Gewerbes im Ausland gegeben.

### 1 Vierteljährliche Produktionserhebung

Mit dem "Gesetz über die Statistik im Produzierenden Gewerbe" vom 6. November 1975, in der Fassung der Bekanntmachung vom 30. Mai 1980 (BGBl. I S. 641), in Verbindung mit dem Gesetz über die Statistik für Bundeszwecke (Bundesstatistikgesetz - BStatG) vom 14. März 1980 (BGBl. I S. 289) wurde die Grundlage für die Vereinheitlichung und Zusammenfassung der Erhebungen innerhalb des Produzierenden Gewerbes (Bergbau und Verarbeitendes Gewerbe, Baugewerbe, Energie- und Wasserversorgung) geschaffen. In diese Neuordnung der Statistik wurde auch die Berichterstattung über die Produktion einbezogen.

Der B e r i c h t s k r e i s der vierteljährlichen Produktionserhebung umfaßt Betriebe des Bergbaus und des Verarbeitenden Gewerbes (einschl. Fertigteilbau) von Unternehmen des Produzierenden Gewerbes mit im allgemeinen 20 Beschäftigten und mehr sowie Betriebe des Bergbaus und des Verarbeitenden Gewerbes (einschl. Fertigteilbau) mit im allgemeinen 20 Beschäftigten und mehr von Unternehmen der übrigen Wirtschaftsbereiche (einschl. Produzierendes Handwerk).

Als Ausnahme von der allgemeinen Abschneidegrenze "20 Beschäftigte und mehr" werden folgende SYPRO-Zweige ab "10 Beschäftigte und mehr" einbezogen:

2512 - Gewinnung von Natursteinen, a.n.g.,

2516 - Gewinnung von Sand, Kies,

- 2591 - Herstellung von Transportbeton,
- 6816 - Herstellung von Kartoffelerzeugnissen, a.n.g.,
- 6825 - Obst- und Gemüseverarbeitung,
- 6847 - Talgsmelzen, Schmalzsiedereien,
- 6856 - Fischverarbeitung,
- 6872 - Mälzerei,
- 6873 - Alkoholbrennerei,
- 6875 - Herstellung von Spirituosen,
- 6879 - Mineralbrunnen, Herstellung von Mineralwasser, Limonaden,
- 6889 - Herstellung von Futtermitteln.

Für den SYPRO-Zweig 5311 Säge- und Hobelwerke gilt als Abschneidegrenze der "Jahreseinschnitt von mindestens 1 000 m<sup>3</sup> Rundholz".

Als G r u n d l a g e der Erhebung und der Gliederung der Daten dient das "Systematische Güterverzeichnis für Produktionsstatistiken, Ausgabe 1982, Teil 2: Systematisches Güterverzeichnis für Statistiken im Produzierenden Gewerbe (GP)"<sup>1)</sup>.

Die nachgewiesenen Zahlen werden überwiegend im Rahmen der Vierteljährlichen Produktionserhebung ermittelt. In den Gütergruppen 10 (Elektrizität, Gas, Fernwärme, Wasser), 21 (Bergbauliche Erzeugnisse), 22 (Mineralölerzeugnisse), 27 (Eisen und Stahl), 28 (NE-Metalle und -Metallhalbzeug), 29 (Gießereierzeugnisse) und 63 (Textilien).

---

1) Eine ausführliche Darstellung über die Gliederungsgesichtspunkte dieser Systematik, Definitionen einzelner Begriffe etc. geben o.g. Güterverzeichnis sowie ein Aufsatz in "Wirtschaft und Statistik" 11/82, S. 782 ff.

werden zusätzlich Fachstatistiken herangezogen.

Bei den dargestellten Erzeugnissen ist zu unterscheiden:

**Zum Absatz bestimmte Produktion.** Sie umfaßt im allgemeinen den verkaufsfähigen, für den Markt vorgesehenen Produktionsausstoß sowie den Eigenverbrauch und wird meistens nach Menge und Wert ohne Kennzeichnung dargestellt. (Bei der Gütergruppe 63 = Textilien beziehen sich die Angaben, sofern nicht gesonderte Angaben für "fremde Rechnung" ausgewiesen sind, grundsätzlich nur auf die "Produktion für eigene Rechnung"). Dem Wert der zum Absatz bestimmten Produktion liegen die im Berichtszeitraum erzielten Verkaufspreise ab Werk einschl. Verpackung, jedoch ohne Umsatzsteuer, ohne Transportkosten und abzüglich gewährter Rabatte sowie ohne Verbrauchsteuern (z.B. Mineralöl, Salz, Kaffee, Bier, Branntwein, Tabak) zugrunde. Neben Mengen- und Wertangaben wird in der Veröffentlichung für die einzelnen Güterarten auch die Anzahl der produzierenden Betriebe der Absatzproduktion genannt.

**Gesamtproduktion.** Sie wird bei rund 1 200 Positionen des Güterverzeichnis nachgewiesen und ist in der Maßeinheitsspalte durch einen (\*) besonders gekennzeichnet. Die Gesamtproduktion schließt neben der zum Absatz bestimmten auch die zur Weiterverarbeitung im berichtenden oder in einem anderen Betrieb desselben Unternehmens bestimmte Produktion ein. Nach Möglichkeit ist in diesen Fällen auch die zum Absatz bestimmte Produktion als "Darunterposition" getrennt aufgeführt. Soweit für die Gesamtproduktion Werte angegeben sind, wurde die zur Weiterverarbeitung bestimmte Produktionsmenge mit vergleichbaren Verkaufspreisen bewertet.

**Lohnarbeit.** Sie liegt vor, wenn vom Auftraggeber unberechnet geliefertes Material be- oder verarbeitet wird. Als Wert wird vom Auftragnehmer die vom Auftraggeber gezahlte Vergütung angegeben. Lohnarbeit ist im allgemeinen wert- und

mengenmäßig in der zum Absatz bestimmten Produktion enthalten (ausgenommen z.B. Gütergruppe 63 = Textilien sowie einige Positionen der Gütergruppe 22 = Mineralölerzeugnisse) - und wird nur bei besonderer Bedeutung getrennt nachgewiesen.

**Lohnveredlung, Reparaturen und Montage** sind als Schlußpositionen der jeweiligen Gütergruppen aufgeführt und werden im allgemeinen nur wertmäßig dargestellt. Lohnveredlung liegt vor, wenn ein vom Auftraggeber unberechnet geliefertes Erzeugnis im Lohnvertrag veredelt wird. Dabei bleibt die Form des Erzeugnisses selbst erhalten. Reparaturen sind Instandsetzungsarbeiten, bei denen das reparierte Erzeugnis höchstens in geringem Umfang neu erstellt wird. Als Montage gilt der Zusammenbau von Erzeugnissen, die im wesentlichen nicht im berichtenden Betrieb selbst gefertigt werden. Erfolgt der Zusammenbau im berichtenden Betrieb, so wird der Montagewert im allgemeinen dem Produktionswert des betreffenden Erzeugnisses zugeschlagen.

**Art der Fertigung, des Materials, der Oberflächenbehandlung u.ä.**

In einzelnen Positionen der Gütergruppen 28, 30 bis 33, 37, 38, 63 wird zusätzlich nach der Art der Fertigung, des Materials, der Funktion (Steuerung), der Oberflächenbehandlung etc. unterschieden.

Wegen der statistischen **Geheimhaltung** betrieblicher Einzelangaben werden Daten für solche Erzeugnisse, die entweder von weniger als drei Betrieben produziert wurden oder an deren Herstellung ein Betrieb überwiegend beteiligt war, nicht veröffentlicht. Dies kann dazu führen, daß z.B. innerhalb einer vierstelligen Güterklasse die Angaben für eine weitere Position geheimzuhalten sind; diese fehlenden Daten sind aber in den Summen enthalten.

**Geringfügige Abweichungen** in den Summen sind auf Runden der Zahlen zurückzuführen; Differenzen gegenüber früheren Veröffentlichungen erklären sich durch zwischenzeitlich vorgenommene Korrekturen.

Neben den Daten der Produktionsstatistik werden zu Vergleichszwecken zusammenfassende Ergebnisse folgender Statistiken gegeben:

## 2 Preise und Preisindizes für gewerbliche Produkte (Erzeugerpreise) sowie für die Ein- und Ausfuhr

In Tabelle 4 werden Erzeugerpreisindizes auf Basis 1980 in der an das Güterverzeichnis für Produktionsstatistiken angelehnten Gliederung dargestellt. Weitergehende Ergebnisse sowie methodische Erläuterungen enthält die monatliche Veröffentlichung der Fachserie 17 (Preise), Reihe 2: Preise und Preisindizes für gewerbliche Produkte (Erzeugerpreise).

Preisindizes auf Basis 1976 für die Einfuhr und Ausfuhr von Waren in der an das Güterverzeichnis für Produktionsstatistik angelehnten Gliederung sind in Tabelle 6 dargestellt. Weitergehende Angaben sind in der monatlichen Veröffentlichung der Fachserie 17 (Preise), Reihe 8: Preise und Preisindizes für die Ein- und Ausfuhr enthalten.

## 3 Außenhandel (Spezialhandel)

Die Ein- und Ausfuhr von Gütern in der an das Güterverzeichnis für Produktionsstatistiken angelehnten Gliederung sind in Tabelle 5 wiedergegeben. Der Außenhandel umfaßt den Warenverkehr mit dem Ausland; der Warenverkehr mit der Deutschen Demokratischen Republik und Berlin (Ost) ist darin nicht enthalten (vgl. Ziffer 4). Der Spezialhandel umfaßt die unmittelbare Einfuhr von Waren in den freien Verkehr, zur zollamtlich bewilligten aktiven Veredlung (Eigen- und Lohnveredlung), nach zollamtlich bewilligter passiver Veredlung, auch Ausbesserungsverkehr, die Einfuhr von ausländischen Waren aus Lager in die vorgenannten Einfuhrarten, sowie die Ausfuhr von Waren aus dem freien Verkehr, nach zollamtlich bewilligter aktiver Veredlung (Eigen- und Lohnveredlung), zur zollamtlich bewilligten passiven Veredlung, auch Ausbesserungsverkehr.

Hinsichtlich tiefer gegliederter Ergebnisse der Außenhandelsstatistik wird auf die verschiedenen Veröffentlichungen der Fachserie 7 (Außenhandel) verwiesen.

## 4 Warenverkehr mit der Deutschen Demokratischen Republik und Berlin (Ost)

Lieferungen und Bezüge des Bundesgebietes in der an das Güterverzeichnis für Produktionsstatistiken angelehnten Gliederung sind in Tabelle 7 wiedergegeben. Bezüglich weiterer Ergebnisse wird auf die monatlichen Veröffentlichungen der Fachserie 6 (Handel, Gastgewerbe, Reiseverkehr), Reihe 6: Warenverkehr mit der Deutschen Demokratischen Republik und Berlin (Ost) verwiesen.

## 5 Produktion ausgewählter Erzeugnisse des Produzierenden Gewerbes im Ausland

In Tabelle 8 werden Zahlen über die Produktion im Ausland für den Zeitraum 1980 - 1982 veröffentlicht. Gegenüber den Angaben im Heft des 1. Vierteljahres 1983 wurden die Reihen um die Jahresangaben für 1982 und um die letzten Vierteljahresangaben ergänzt.

Der Nachweis erstreckt sich wie im vorangegangenen Heft auf 55 wichtige Erzeugnisse in 15 Ländern. Die Erzeugnisse wurden aus allen Bereichen des Bergbaus und Verarbeitenden Gewerbes und der Elektrizitätsversorgung ausgewählt. Hierbei wurden hauptsächlich Länder mit ausreichenden statistischen Informationen sowie mit einem ähnlichen Produktionsprogramm ausgewählt. Die begrenzte Länderauswahl führt dazu, daß für einige Produkte wichtige Produzenten nicht aufgeführt werden. Umgekehrt muß auf den Nachweis der Produktionszahlen wichtiger Produkte verzichtet werden, weil hierüber z.Z. nicht genügend vergleichbare statistische Angaben verfügbar sind.

Soweit wie möglich sind die Ergebnisse der ausländischen Produktionsstatistiken den systematischen Abgrenzungen und Definitionen der laufenden Produktionsstatistiken der Bundesrepublik Deutschland angepaßt worden. Dabei wurde der Gliederung das systematische Güterverzeichnis der Produktionsstatistiken (Ausgabe 1982) zugrunde gelegt. Die dargebotenen Zahlen umfassen im allgemeinen die zum Absatz bestimmte Produktion. In einigen Fällen, insbesondere bei Vorprodukten, handelt es sich um die Gesamtproduktion, die auch die für die Produktion im selben Betrieb oder einem anderen Betrieb desselben Unternehmens

bestimmte Produktion umfaßt. Diese Positionen sind durch einen (\*) in der Maßeinheitsspalte gekennzeichnet.

Das Zahlenmaterial ist - von einigen Ausnahmen abgesehen - Veröffentlichungen der aufgeführten Länder entnommen. In der Regel sind dies die Statistischen Jahrbücher, amtliche Publikationen mit Ergebnissen laufender Sta-

tistiken im Produzierenden Gewerbe oder auch Ergebnisse von Verbandsstatistiken. In einigen Fällen konnte auf Zahlenmaterial internationaler Organisationen zurückgegriffen werden.

Weitere Produktionsdaten für das Ausland können auf Anfrage im Rahmen des Auskunftsdienstes des Statistischen Bundesamtes mitgeteilt werden (Tel.: 06121-752622).

PRODUKTION<sup>1)</sup> AUSGEWÄHLTER ERZEUGNISSE  
IM BERGBAU UND VERARBEITENDEN GEWERBE NACH HAUPTGRUPPEN

— in jeweiligen Preisen      - - - in Preisen von 1980

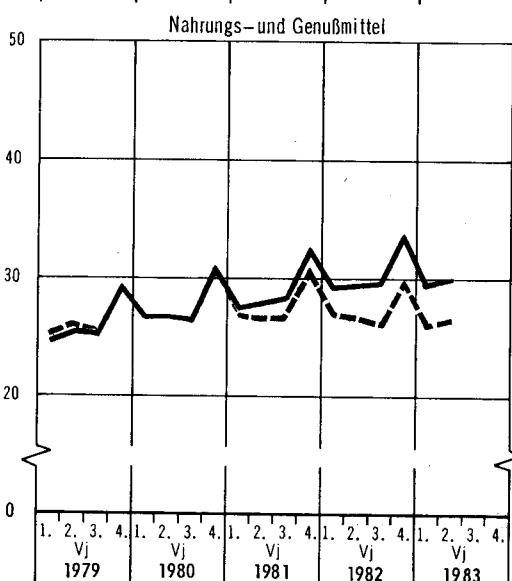
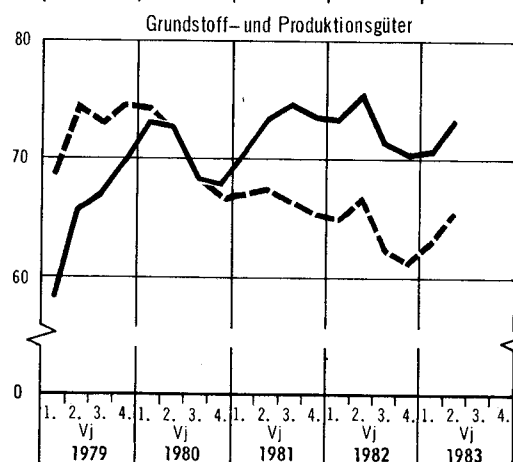
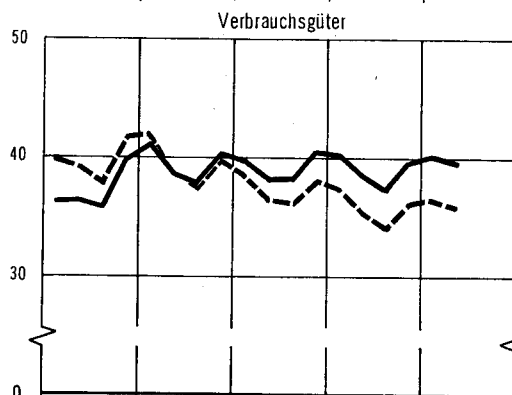
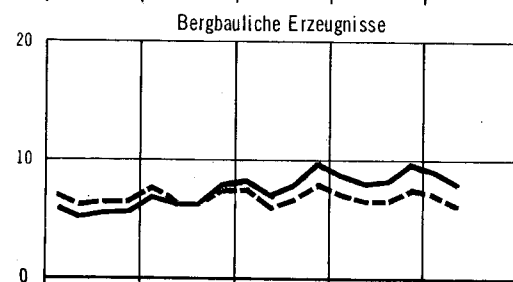
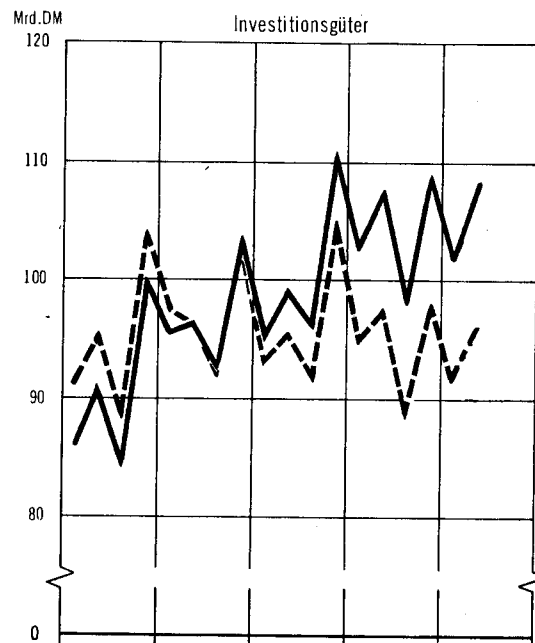
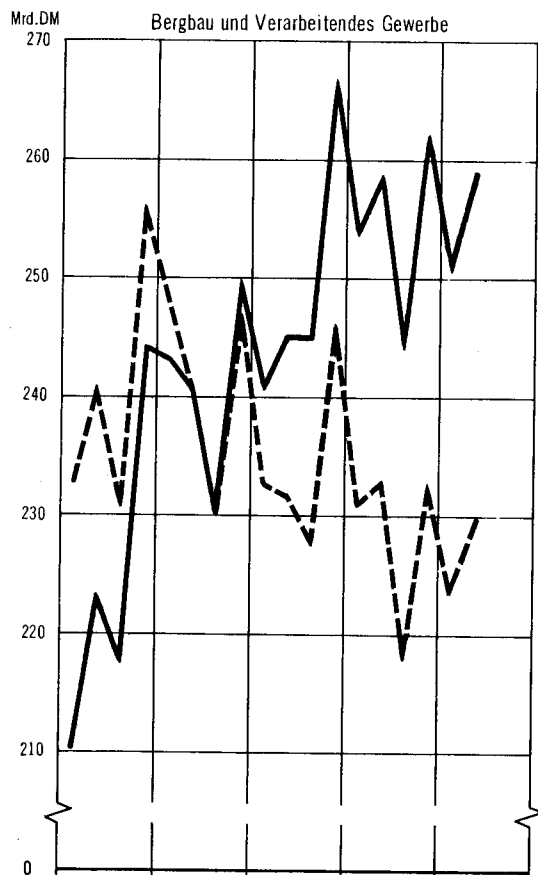

1) Zum Absatz bestimmt.

2 Produktion nach Hauptgruppen\*)

Jahr Vierteljahr	Insgesamt			Bergbauliche Erzeugnisse			Grundstoff- u. Produktionsgüter		
	Mill. DM	Verände- rung 1)	Anteil	Mill. DM	Verände- rung 1)	Anteil	Mill. DM	Verände- rung 1)	Anteil
		§			§			§	
1978 .....	815 805	+ 5,0	100	19 918	+ 1,5	2,4	222 328	+ 1,1	27,3
1979 .....	896 032	+ 9,8	100	21 727	+ 9,1	2,4	260 717	+ 17,3	29,1
1980 .....	965 113	+ 7,7	100	27 421	+ 26,2	2,8	281 784	+ 8,1	29,2
1981 .....	997 974	+ 3,4	100	32 672	+ 19,1	3,3	292 340	+ 3,7	29,3
1982 .....	1 017 634	+ 2,0	100	34 490	+ 5,6	3,4	290 295	- 0,7	28,5
1982									
1. Vj .....	253 619	+ 5,3	100	8 680	+ 5,6	3,4	73 376	+ 4,2	28,9
2. Vj .....	258 153	+ 5,3	100	8 050	+ 16,7	3,1	75 408	+ 2,7	29,2
3. Vj .....	244 022	- 0,4	100	8 122	+ 2,6	3,3	71 221	- 4,6	29,2
4. Vj .....	261 839	- 1,8	100	9 637	+ 0,1	3,7	70 291	- 4,5	26,9
1983									
1. Vj .....	250 812	- 1,1	100	9 029	+ 4,0	3,6	70 601	- 3,8	28,1
2. Vj .....	258 954	+ 0,3	100	7 748	- 3,8	3,0	73 284	- 2,8	28,3
3. Vj .....									
4. Vj .....									

Jahr Vierteljahr	Investitionsgüter			Verbrauchsgüter			Nahrungs- u. Genußmittel		
	Mill. DM	Verände- rung 1)	Anteil	Mill. DM	Verände- rung 1)	Anteil	Mill. DM	Verände- rung 1)	Anteil
		§			§			§	
1978 .....	335 343	+ 6,7	41,1	137 670	+ 5,6	16,9	100 546	+ 8,7	12,3
1979 .....	361 352	+ 7,8	40,4	148 095	+ 7,6	16,5	104 141	+ 3,6	11,6
1980 .....	387 477	+ 7,2	40,2	158 002	+ 6,7	16,4	110 429	+ 6,0	11,4
1981 .....	400 655	+ 3,4	40,1	156 505	- 0,9	15,7	115 802	+ 4,9	11,6
1982 .....	415 913	+ 3,8	40,9	155 725	- 0,5	15,3	121 211	+ 4,7	11,9
1982									
1. Vj .....	102 214	+ 7,3	40,3	40 254	+ 1,7	15,9	29 095	+ 6,3	11,5
2. Vj .....	106 928	+ 8,1	41,4	38 508	+ 1,1	14,9	29 259	+ 5,2	11,3
3. Vj .....	98 078	+ 2,1	40,2	37 255	- 2,5	15,3	29 347	+ 4,0	12,0
4. Vj .....	108 694	- 1,6	41,5	39 708	- 2,3	15,1	33 510	+ 3,4	12,8
1983									
1. Vj .....	101 775	- 0,4	40,6	40 227	- 0,1	16,1	29 180	+ 0,3	11,6
2. Vj .....	108 499	+ 1,5	41,9	39 644	+ 2,9	15,3	29 779	+ 1,8	11,5
3. Vj .....									
4. Vj .....									

\*) Zum Absatz bestimmt.

1) Veränderung gegenüber entsprechendem Vorjahreszeitraum.

3 Produktion nach Hauptgruppen und Bundesländern\*)

Jahr Hauptgruppen	Insgesamt	SchH	Hmb	Ndsa	Brm	NW	Hess	RhPf	BaWü	Bay	Saar	Bln. (W)
<u>Mill. DM</u>												
1978 .....	815 805	22 104	20 628	84 911	11 083	261 935	62 772	48 833	140 781	123 383	15 057	24 318
1979 .....	896 032	23 683	22 683	91 767	10 986	289 096	69 104	55 755	154 513	135 603	17 120	25 722
1980 .....	965 113	25 948	25 172	99 829	11 567	306 155	72 960	60 838	169 050	146 790	18 674	28 130
1981 .....	997 974	27 877	27 036	104 342	12 329	319 153	72 683	61 804	172 166	152 097	19 626	28 861
1982 .....	1 017 634	28 218	29 404	106 876	12 350	322 898	72 607	62 188	176 106	156 198	20 387	30 401
2. Vj 1982 .....	258 153	7 109	7 252	27 641	3 165	82 058	18 458	15 876	44 692	39 209	5 209	7 483
davon												
Bergbauliche Er- zeugnisse .....	8 050	37	4	1 231	-	5 745	132	12	56	94	739	-
Grundstoff- und Produktionsgüter	75 408	1 837	3 212	7 210	625	31 626	5 907	5 915	7 812	8 484	1 676	1 103
Investitionsgüter	106 928	2 405	2 067	11 271	1 406	27 559	7 803	6 117	25 244	17 494	2 119	3 442
Verbrauchsgüter	38 508	1 040	406	3 153	177	10 721	2 884	2 532	8 271	8 153	373	798
Nahrungs- und Ge- nußmittel .....	29 259	1 790	1 563	4 777	956	6 407	1 731	1 300	3 309	4 984	301	2 140
2. Vj 1983 .....	258 954	7 423	7 228	27 138	3 405	79 502	18 800	15 115	46 228	41 216	5 148	7 752
davon												
Bergbauliche Er- zeugnisse .....	7 748	23	8	1 061	-	5 617	163	8	54	62	752	-
Grundstoff- und Produktionsgüter	73 284	1 801	3 152	6 822	650	29 016	6 223	5 861	8 100	8 898	1 577	1 185
Investitionsgüter	108 499	2 672	2 095	11 183	1 596	27 271	7 777	5 392	26 198	18 616	2 119	3 580
Verbrauchsgüter	39 644	1 051	384	3 227	180	11 171	2 829	2 534	8 556	8 455	390	867
Nahrungs- und Ge- nußmittel .....	29 779	1 875	1 589	4 845	980	6 427	1 808	1 320	3 320	5 185	311	2 120
<u>Prozent</u>												
1978 .....	100	2,7	2,5	10,4	1,4	32,1	7,7	6,0	17,3	15,1	1,8	3,0
1979 .....	100	2,6	2,5	10,3	1,2	32,3	7,7	6,2	17,3	15,1	1,9	2,9
1980 .....	100	2,7	2,6	10,3	1,2	31,8	7,6	6,3	17,5	15,2	1,9	2,9
1981 .....	100	2,8	2,7	10,5	1,2	31,9	7,3	6,2	17,3	15,2	2,0	2,9
1982 .....	100	2,8	2,9	10,5	1,2	31,7	7,1	6,1	17,3	15,4	2,0	3,0
2. Vj 1982 .....	100	2,8	2,8	10,7	1,2	31,8	7,2	6,1	17,3	15,2	2,0	2,9
davon												
Bergbauliche Er- zeugnisse .....	100	0,5	0,0	15,3	-	71,5	1,6	0,1	0,7	1,1	9,2	-
Grundstoff- und Produktionsgüter	100	2,4	4,3	9,6	0,8	41,9	7,8	7,8	10,4	11,3	2,2	1,5
Investitionsgüter	100	2,3	1,9	10,5	1,3	25,8	7,3	5,7	23,6	16,4	2,0	3,2
Verbrauchsgüter	100	2,7	1,0	8,2	0,4	27,8	7,5	6,6	21,5	21,2	1,0	2,1
Nahrungs- und Ge- nußmittel .....	100	6,1	5,4	16,3	3,3	21,9	5,9	4,5	11,3	17,0	1,0	7,3
2. Vj 1983 .....	100	2,9	2,8	10,5	1,3	30,7	7,3	5,8	17,8	15,9	2,0	3,0
davon												
Bergbauliche Er- zeugnisse .....	100	0,3	0,1	13,7	-	72,5	2,1	0,1	0,7	0,8	9,7	-
Grundstoff- und Produktionsgüter	100	2,5	4,3	9,3	0,9	39,6	8,5	8,0	11,1	12,1	2,1	1,6
Investitionsgüter	100	2,5	1,9	10,3	1,5	25,1	7,2	5,0	24,1	17,2	1,9	3,3
Verbrauchsgüter	100	2,6	1,0	8,1	0,5	28,2	7,1	6,4	21,6	21,3	1,0	2,2
Nahrungs- und Ge- nußmittel .....	100	6,3	5,3	16,3	3,3	21,6	6,1	4,4	11,1	17,4	1,1	7,1

\*) Zum Absatz bestimmt. Der Nachweis nach Bundesländern schließt die Fachstatistiken ein.

4 Produktion und Index der Erzeugerpreise (Inlandsabsatz) nach Haupt- und Gütergruppen\*)

Nummer der Systematik	Warenbenennung	Produktion <sup>1)</sup>			Erzeugerpreise <sup>2)3)</sup>		
		2. Vj 1982	1. Vj 1983	2. Vj 1983	2. Vj 1982	1. Vj 1983	2. Vj 1983
		Mill. DM			1980 = 100		
	Erzeugnisse d. Bergbaus und Verarb. Gewerbes .....	258 153	250 812	258 954	111,1	112,2	112,6
	Bergbauliche Erzeugnisse .....	8 050	9 029	7 748	123,9 <sup>a)</sup>	128,8 <sup>a)</sup>	127,2 <sup>a)</sup>
	Grundstoff- und Produktionsgüter.....	75 408	70 601	73 284	113,0	112,1	112,1
	Investitionsgüter .....	106 928	101 775	108 499	110,1	111,9	112,9
	Verbrauchsgüter .....	38 508	40 227	39 644	108,9	110,1	110,6
	Nahrungs- und Genußmittel .....	29 259	29 180	29 779	110,2	112,6	112,4
22	Mineralölzeugnisse .....	11 231	9 449	8 287	118,2	117,6	115,0
24	Spalt- und Brutstoffe .....	33	46	52	.	.	.
25	Steine und Erden, Asbestwaren, Schleifmittel ....	7 010	4 625	7 227	112,9	115,0	115,9
27	Eisen und Stahl .....	10 193	8 863	9 070	117,4	111,1	111,5
28	NE-Metalle und -Metallhalbzeug <sup>4)</sup> .....	5 009	5 055	5 341	91,9	94,8	101,7
291	Eisen-, Stahl- und Temperguß .....	1 839	1 731	1 739	110,6	110,6	113,1
295	NE-Metallformguß (einschl. Edelmetallformguß) ...	752	718	738			
301	Erzeugnisse der Ziehereien und Kaltwalzwerke ....	2 233	2 088	2 187	110,2	107,7	108,7
309	Reperaturen, Montagen, Dreherei- u.ä. Arbeiten ..	168	145	174	.	.	.
4	Chemische Erzeugnisse .....	29 426	30 306	30 732	113,9	114,1	113,0
521	Flachglas (Hüttenerzeugung) .....	218	193	231	109,5 <sup>b)</sup>	108,6 <sup>b)</sup>	108,3 <sup>b)</sup>
53	Schnittholz, Sperrholz und sonst. bearb. Holz ...	1 831	1 727	1 914	99,1	95,8	96,2
55	Holzschliff, Zellstoff, Papier und Pappe .....	2 847	2 920	2 859	113,4 <sup>c)</sup>	106,1 <sup>c)</sup>	107,4 <sup>c)</sup>
59	Gummiwaren .....	2 621	2 737	2 666	115,7	115,9	116,8
31	Stahlbauerzeugnisse und Schienenfahrzeuge .....	4 996	4 359	5 085	115,5	117,1	118,0
32	Maschinenbauerzeugnisse (einschl. Acker- schleppern) .....	28 157	25 315	27 107	111,4	113,9	115,0
33	Straßenfahrzeuge (ohne Ackerschlepper) .....	31 722	30 842	32 662	110,7	112,4	113,6
34	Wasserfahrzeuge .....	1 333	1 116	1 833	108,8 <sup>d)</sup>	113,4 <sup>d)</sup>	114,2 <sup>d)</sup>
35	Luft- und Raumfahrzeuge <sup>5)</sup> .....	885	678	797	.	.	.
36	Elektrotechnische Erzeugnisse .....	22 253	21 723	22 564	107,3	109,2	110,3
37	Feinmechanische und optische Erzeugnisse, Uhren .	2 866	2 891	2 989	107,2	109,6	110,2
302	Erzeugnisse der Stahlverformung .....	3 552	3 431	3 376	111,1	111,6	111,8
38	Eisen-, Blech- und Metallwaren .....	8 039	8 163	8 443	111,2	112,5	113,5
50	Büromaschinen, Datenverarbeitungsgeräte und -einrichtungen .....	2 416	2 722	2 862	104,0	104,0	103,6
70	Fertigteilbauten im Hochbau .....	709	537	782	107,2 <sup>e)</sup>	110,8 <sup>e)</sup>	113,1 <sup>e)</sup>
39	Musikinstrumente, Spielwaren, Sportgeräte, Schmuck, belichtete Filme, Füllhalter u.ä. ....	1 430	1 314	1 462	105,7 <sup>f)</sup>	110,5 <sup>f)</sup>	111,2 <sup>f)</sup>
51	Feinkeramische Erzeugnisse .....	956	936	961	112,2	113,0	113,3
522-529	Hohlglas, verarbeitetes und veredeltes Glas, Glasfaser .....	1 732	1 720	1 718	109,0 <sup>g)</sup>	110,0 <sup>g)</sup>	108,8 <sup>g)</sup>
54	Holzwaren .....	5 966	6 237	6 468	111,9	113,1	114,5
56	Papier- und Pappwaren .....	3 956	4 167	4 004	112,1	111,2	111,3
57	Druckereierzeugnisse, Vervielfältigungen .....	4 834	4 716	4 847	108,1	108,6	109,4
58	Kunststofferzeugnisse .....	6 926	7 118	7 385	105,6	105,4	105,3
61	Leder .....	301	328	328	106,3	105,8	107,0
621	Lederwaren .....	374	401	381	107,5	109,8	110,4
625	Schuhe .....	940	977	880			
63	Textilien .....	7 636	7 973	7 732	109,6	110,9	111,2
64	Bekleidung .....	3 458	4 341	3 477	108,7	111,1	111,8
68	Erzeugnisse des Ernährungsgewerbes .....	27 956	27 814	28 509	109,7	110,5	110,6
69	Tabakwaren .....	1 303	1 366	1 270	115,4	134,9	132,2

\*) Erzeugerpreise siehe Fachserie 17, Reihe 2.

1) Zum Absatz bestimmt.

2) In Anlehnung an das Systematische Güterverzeichnis für Produktionsstatistiken (Ausgabe 1982).

3) Vierteljahresdurchschnitt.

4) Einschl. Edelmetallen und deren Halbzeug.

5) Einschl. Flugbetriebs-, Rettungs-, Sicherheits- und Bodengeräte.

a) Ohne Erdgas.

b) Einschl. Systematik-Nr. 527 (Glasfaser).

c) Ohne Preisrepräsentanten für Holzschliff.

d) Systematik-Nr. 345 (Boote und Jachten).

e) Überwiegend aus Beton.

f) Ohne Preisrepräsentanten für belichtete Filme.

g) Systematik-Nrn. 522/524 (Hohlglas und veredeltes Glas).



## 5 Außenhandel (Spezialhandel) nach Haupt- und Gütergruppen

Mill. DM

Nummer der Systematik 1)	Warenbenennung	Einfuhr			Ausfuhr		
		2. Vj 82	1. Vj 83	2. Vj 83	2. Vj 82	1. Vj 83	2. Vj 83
	Erzeugnisse d. Bergbaus und Verarb. Gewerbes .....	86 789	86 292	88 014	106 740	104 101	104 741
	Bergbauliche Erzeugnisse .....	16 546	15 434	14 040	2 239	2 017	1 915
	Grundstoff- und Produktionsgüter <sup>2)</sup> .....	26 326	25 609	27 273	27 686	27 283	27 361
	Investitionsgüter .....	23 109	23 167	25 275	58 757	55 311	56 502
	Verbrauchsgüter <sup>3)</sup> .....	11 984	13 867	12 682	11 198	12 048	11 427
	Nahrungs- und Genußmittel .....	6 168	6 174	6 187	4 918	4 752	4 743
22	Mineralölerzeugnisse .....	5 587	6 097	6 272	1 599	1 533	1 328
24	Spalt- und Brutstoffe .....	487	509	519	166	320	342
25	Steine und Erden, Asbestwaren, Schleifmittel ....	941	764	1 008	1 048	934	1 017
27	Eisen und Stahl <sup>4)</sup> .....	3 145	2 686	3 097	5 900	4 279	4 288
28	NE-Metalle und -Metallhalbzeug <sup>5)</sup> .....	3 529	3 399	3 437	2 193	2 738	2 424
291	Eisen-, Stahl- und Temperguß .....	106	91	114	268	246	274
295	NE-Metallformguß (einschl. Edelmetallformguß)....	19	14	17	32	34	38
301	Erzeugnisse der Ziehereien und Kaltwalzwerke ....	374	332	373	696	666	637
4	Chemische Erzeugnisse .....	8 330	8 166	8 541	13 499	14 221	14 605
53	Schnittholz, Sperrholz und sonst. bearb. Holz ...	836	813	977	303	302	307
55	Holzschliff, Zellstoff, Papier und Pappe .....	2 108	1 928	2 015	1 009	1 036	1 080
59	Gummiwaren .....	864	808	902	974	974	1 021
31	Stahlbauerzeugnisse und Schienenfahrzeuge .....	303	266	332	1 228	1 250	1 252
32	Maschinenbauerzeugnisse (einschl. Ackerschleppern)	4 319	3 881	4 458	16 393	15 597	15 814
33	Straßenfahrzeuge (ohne Ackerschlepper) .....	4 634	4 862	5 951	19 094	17 773	18 627
34	Wasserfahrzeuge .....	128	118	235	707	774	870
35	Luft- und Raumfahrzeuge <sup>6)</sup> .....	3 038	3 424	2 751	3 558	2 530	2 166
36	Elektrotechnische Erzeugnisse .....	5 878	5 783	6 235	10 194	9 936	10 133
37	Feinmechanische und optische Erzeugnisse, Uhren .	1 282	1 172	1 346	1 973	1 891	1 960
302	Erzeugnisse der Stahlverformung .....	328	267	295	730	658	639
38	Eisen-, Blech- und Metallwaren .....	1 444	1 363	1 473	3 172	2 957	2 951
50	Büromaschinen, Datenverarbeitungsgeräte und -einrichtungen .....	1 727	2 014	2 163	1 692	1 911	2 075
70	Fertigteilbauten im Hochbau .....	28	18	35	16	34	14
39	Musikinstrumente, Spielwaren, Sportgeräte, Schmuck, belichtete Filme, Füllhalter u.ä. ....	761	937	870	981	988	943
51	Feinkeramische Erzeugnisse .....	344	359	388	432	404	403
52	Glas und Glaswaren .....	484	460	544	616	666	683
54	Holzwaren .....	847	875	977	926	886	914
56	Papier- und Pappwaren .....	349	380	396	669	709	710
57	Druckereierzeugnisse, Vervielfältigungen .....	245	285	262	722	843	730
58	Kunststofferzeugnisse .....	1 127	1 151	1 202	1 870	1 908	1 968
61	Leder .....	303	280	337	166	155	180
621	Lederwaren .....	226	285	246	101	112	111
625	Schuhe .....	766	1 085	764	185	268	204
63	Textilien .....	4 127	4 699	4 409	3 493	3 604	3 545
64	Bekleidung .....	2 405	3 071	2 288	1 037	1 504	1 035
68	Erzeugnisse des Ernährungsgewerbes .....	6 090	6 072	6 103	4 687	4 487	4 470
69	Tabakwaren .....	78	102	84	230	265	273
	Sonstige Waren <sup>7)</sup> .....	2 656	2 042	2 557	1 941	2 690	2 793

Siehe Fachserie 7, Reihe 1.

1) In Anlehnung an das Systematische Güterverzeichnis für Produktionsstatistiken (Ausgabe 1982)

2) Ohne Flachglas.

3) Einschl. Flachglas.

4) Erzeugnisse der Eisen schaffenden und Ferrolegierungs-Industrie.

5) Einschl. Edelmetallen und deren Halbzeug.

6) Einschl. Flugbetriebs-, Rettungs-, Sicherheits- und Bodengeräte.

7) Waren, die nicht zugeordnet werden konnten.

**6 Preisindizes für die Ein- und Ausfuhr nach Haupt- und Gütergruppen**

1976 = 100

Nummer der Systematik 1)	Warenbenennung	Einfuhrpreise 2)			Ausfuhrpreise 2)		
		2.Vj 82	1.Vj 83	2.Vj 83	2. Vj 82	1. Vj 83	2. Vj 83
	Erzeugnisse d. Bergbaus und Verarb. Gewerbes .....	147,7	145,6	144,5	126,5	127,6	128,1
	Bergbauliche Erzeugnisse .....	226,1	220,2	210,1	130,8	127,5	123,4
	Grundstoff- und Produktionsgüter <sup>3)</sup> .....	146,4	143,2	144,7	128,0	127,1	127,0
	Investitionsgüter <sup>4)</sup> .....	118,4	119,6	120,2	126,2	128,5	129,4
	Verbrauchsgüter <sup>5)</sup> .....	127,6	127,9	127,7	125,2	127,2	127,5
	Nahrungs- und Genußmittel .....	116,8	113,4	113,3	122,3	120,8	121,6
22	Mineralölerzeugnisse .....	224,5	207,0	207,9	199,0	194,3	191,8
25	Steine und Erden, Asbestwaren, Schleifmittel ....	140,0	140,3	141,3	132,4	134,1	134,5
27	Eisen und Stahl .....	120,7	116,5	116,7	123,7	115,4	115,2
28	NE-Metalle und -Metallhalbzeug <sup>6)</sup> .....	137,1	154,5	160,0	124,2	139,3	144,2
29	Gießereierzeugnisse .....	119,7	113,8	116,6	114,8	115,1	116,0
30	Erzeugnisse der Ziehereien und Kaltwalzwerke und der Stahlverformung .....	129,4	128,3	127,4	122,9	120,5	120,5
4	Chemische Erzeugnisse .....	130,3	128,9	129,3	127,6	127,4	126,6
53	Schnittholz, Sperrholz und sonst. bearb. Holz ...	125,6	123,5	125,3	125,4	124,0	125,2
55	Holzschliff, Zellstoff, Papier und Pappe .....	119,8	107,6	110,9	123,8	119,5	119,9
59	Gummiwaren .....	121,7	120,6	120,5	122,5	123,3	124,2
31	Stahlbauerzeugnisse und Schienenfahrzeuge .....	141,6	140,4	139,5	130,3	131,3	133,6
32	Maschinenbauerzeugnisse <sup>7)</sup> .....	130,2	132,4	133,6	130,6	133,4	134,7
33	Straßenfahrzeuge <sup>8)</sup> .....	117,0	119,5	119,8	129,7	132,4	133,0
36	Elektrotechnische Erzeugnisse .....	113,6	114,3	114,8	116,0	118,2	119,1
37	Feinmechanische und optische Erzeugnisse, Uhren .	110,7	110,1	109,2	122,0	123,9	124,8
38	Eisen, Blech- und Metallwaren .....	120,5	121,8	122,8	132,7	134,9	136,2
50	Büromaschinen, Datenverarbeitungsgeräte und -einrichtungen .....	99,4	98,6	100,1	95,4	94,2	94,6
39	Musikinstrumente, Spielwaren, Sportgeräte, 9) ...	165,7	174,4	174,0	144,4	155,7	154,8
51	Feinkeramische Erzeugnisse .....	129,6	128,3	128,9	133,4	134,6	135,3
52	Glas und Glaswaren .....	120,7	120,7	121,5	129,0	130,0	131,2
54	Holzwaren .....	127,8	127,5	127,9	138,7	140,1	141,4
56	Papier- und Pappwaren .....	120,0	117,6	117,9	121,7	121,2	121,3
57	Druckereierzeugnisse, Vervielfältigungen <sup>10)</sup> .....	114,2	113,4	113,6	128,5	130,7	131,5
58	Kunststofferzeugnisse .....	116,9	118,3	118,1	117,7	118,2	118,5
61	Leder .....	141,5	134,3	133,9	136,0	137,8	138,4
62	Lederwaren und Schuhe .....	135,6	138,8	138,0	140,1	141,7	141,8
63	Textilien .....	124,2	124,0	124,3	117,5	118,8	119,1
64	Bekleidung .....	124,7	123,5	122,5	124,6	126,7	126,5
68	Erzeugnisse des Ernährungsgewerbes .....	116,7	113,2	113,1	121,9	120,2	121,0
69	Tabakwaren .....	135,2	136,4	139,3	132,2	137,2	137,5

Siehe Fachserie 17, Reihe 8.

1) In Anlehnung an das Systematische Güterverzeichnis für Produktionsstatistiken (Ausgabe 1982).

2) Vierteljahresdurchschnitte.

3) Ohne Flachglas.

4) Einschl. Erzeugnisse der Stahlverformung.

5) Einschl. Flachglas.

6) Einschl. Edelmetallen und deren Halbzeug.

7) Einschl. Ackerschleppern.

8) Ohne Ackerschlepper.

9) Ohne Preisrepräsentanten für belichtete Filme.

10) Ohne Preisrepräsentanten für Lichtpaus- und verwandte Waren.

7 Warenverkehr mit der Deutschen Demokratischen Republik und Berlin (Ost) nach Haupt- und Gütergruppen

Mill. DM

Nummer der Systematik 1)	Warengliederung	Lieferungen des Bundesgebietes			Bezüge des Bundesgebietes		
		2. Vj 82	1. Vj 83	2. Vj 83	2. Vj 82	1. Vj 83	2. Vj 83
	Erzeugnisse d. Bergbaus und Verarb. Gewerbes .....	1 483	1 848	1 905	1 469	1 460	1 544
	Bergbauliche Erzeugnisse .....	190	212	170	59	38	54
	Grundstoff- und Produktionsgüter <sup>2)</sup> .....	661	982	994	826	799	841
	Investitionsgüter .....	342	255	350	158	152	185
	Verbrauchsgüter <sup>3)</sup> .....	122	114	140	357	402	397
	Nahrungs- und Genußmittel .....	152	265	232	58	61	59
22	Mineralölerzeugnisse .....	10	22	12	406	389	363
24	Spalt- und Brutstoffe .....	0	0	0	0	0	1
25	Steine und Erden, Asbestwaren, Schleifmittel ....	9	8	10	36	14	40
27	Eisen und Stahl .....	99	382	342	60	86	92
28	NE-Metalle und -Metallhalbzeug <sup>4)</sup> .....	170	186	214	68	60	75
29	Gießereierzeugnisse .....	2	0	1	5	4	6
301	Erzeugnisse der Ziehereien und Kaltwalzwerke ....	15	28	27	8	10	10
4	Chemische Erzeugnisse .....	316	330	366	180	181	194
53	Schnittholz, Sperrholz und sonst. bearb. Holz ...	14	6	6	25	23	27
55	Holzschliff, Zellstoff, Papier und Pappe .....	12	10	9	25	22	22
59	Gummiwaren .....	12	9	9	12	9	11
31	Stahlbauerzeugnisse und Schienenfahrzeuge .....	6	56	66	11	9	12
32	Maschinenbauerzeugnisse (einschl. Ackerschleppern)	249	140	212	38	36	46
33	Straßenfahrzeuge (ohne Ackerschlepper) .....	8	8	11	7	7	9
34	Wasserfahrzeuge .....	0	0	0	0	0	0
35	Luft- und Raumfahrzeuge <sup>5)</sup> .....	-	-	-	0	0	0
36	Elektrotechnische Erzeugnisse .....	50	32	37	52	57	64
37	Feinmechanische und optische Erzeugnisse, Uhren .	7	5	7	10	11	11
302	Erzeugnisse der Stahlverformung .....	2	2	2	8	6	8
38	Eisen-, Blech- und Metallwaren .....	15	10	12	29	25	30
50	Büromaschinen, Datenverarbeitungsgeräte und -einrichtungen .....	4	1	2	2	2	3
70	Fertigteilbauten im Hochbau .....	-	-	-	0	0	0
39	Musikinstrumente, Spielwaren, Sportgeräte, Schmuck, belichtete Filme, Füllhalter u.ä. ....	4	3	6	13	13	16
51	Feinkeramische Erzeugnisse .....	2	1	2	20	19	22
52	Glas und Glaswaren .....	4	5	6	28	25	29
54	Holzwaren .....	3	3	4	75	74	84
56	Papier- und Pappwaren .....	3	2	3	8	9	10
57	Druckereierzeugnisse, Vervielfältigungen .....	9	11	11	8	7	8
58	Kunststofferzeugnisse .....	17	9	11	17	17	19
61	Leder .....	21	8	14	1	1	1
62	Lederwaren und Schuhe .....	3	7	7	10	12	13
63	Textilien .....	51	63	73	99	109	103
64	Bekleidung .....	5	2	4	76	116	92
68	Erzeugnisse des Ernährungsgewerbes .....	146	262	227	57	58	58
69	Tabakwaren .....	6	3	5	2	3	2
	Rückwaren, Ersatzlieferungen u.ä. ....	16	20	19	10	7	8

Siehe Fachserie 6, Reihe 6.

1) Nach dem Güterverzeichnis für Produktionsstatistiken,  
(Ausgabe 1982).

2) Ohne Flachglas.

3) Einschl. Flachglas.

4) Einschl. Edelmetallen und deren Halbzeug.

5) Einschl. Flugbetriebs-, Rettungs-, Sicherheits- und  
Bodengeräte.

LFD. NR.	ERZEUGNIS	MELDE- NR.	EINHEIT	GUNDESREP. DEUTSCHLAND	DDR UND BERLIN (OST)	FRANKREICH	GROSSBRIT. U. NORDIRL.	ITALIEN	NIEDER- LANDE
01	ELEKTRIZITAETSERZEUGUNG	-	MRD. KWH *	369	99	247	285	186	62
BERGBAULICHE ERZEUGNISSE									
02	FOERD. V. STEINKOEHLE	2112 10	1000 T *	87 146	...	18 136	128 208	-	-
03	FOERD. V. BRAUNKOEHLE	2114 20	1000 T *	129 833	258 097	2 585	-	1 934	-
04	ERDOEL	2121 00	1000 T *	4 631	- A)	1 416	78 427	1 825	1 568
05	ERDGAS	2122 00	MILL. M3 *	18 645	120 000	7 536	36 186	12 460	87 513
06	EISENINHALT V. EISENERZEN	2132 10	1000 T *	596	16	8 972	207	79	-
07	FOERDERUNG VON BAUXIT	2147 00	1000 T *	-	-	1 892	-	23	-
ERZEUGNISSE DES GRUNDSTOFF-U. PRODUKTIONS- GUETERGEWERBES									
08	MOTOREN-, FLUGBENZIN	2213 10,31	1000 T	21 812	3 333	18 179	16 675	16 048	8 110
09	DIESELKRAFTSTOFF	2213 90	1000 T	11 710	6 119	13 724	22 171	25 706	17 100
10	HEIZOELE	2217	1000 T	52 990	8 900	57 808	27 225	39 303	16 668
11	ZEMENT	2531	1000 T *	34 551	12 444	29 100	14 808	41 333	3 744
12	ROHEIS. U. HOCHOF. FERROLEG.	2711 12,17, 2712 11,21	1000 T *	33 808	2 458	19 159	6 412	12 219	4 328
13	ROHSTAHL	2713,291400, 2917 00	1000 T *	43 781	7 308	23 172	11 278	26 501	5 272
14	HUETTENALUMINIUM	2811 12	1000 T *	731	62	432	374	271	258
15	SCHWEFELSAEURE (H2SO4)	412241-49,70	1000 T *	4 778	958	4 952	3 380	2 828	1 726
16	NATRIUMCARBONAT (NA2CO3)	4159 31	1000 T *	1 411	866	1 560	-	...	...
17	CHLOR	4111 11	1000 T *	2 997	-	1 257	911	828	-
18	NATRIUMHYDROXID	4146 11,15	1000 T	3 176	626	1 333	-	953	-
19	STICKST. HALT. DUENGEMITTEL	4311 11,12, 15,4314 11	1000 T *	1 478	943	1 640	1 316	1 161	1 612
20	KUNSTSTOFFE	4412,14, 4417,19	1000 T *	6 787	859	2 572	2 260	2 464	1 940
21	SYNTHETISCHER KAUTSCHUK	4452 00, 4455 00	1000 T *	409	150	511	212	250	212
22	ZELLULOS. FASERN U. FAEDEN	4512 00, 4516 00	1000 T	143	169	66	146	64	59
23	SYNTH. FASERN U. FAEDEN	4551,455512, 15,18	1000 T	736	139	192	288	355	104
24	SCHNITTHOLZ	5316	1000 M3 *	10 348	2 253	9 842	1 554	2 632	337
25	HOLZSCHLIFF	5511 00	1000 T *	1 129	250	419	164	533	201
26	ZELLSTOFF	5521, 5526 00	1000 T *	828	566	1 410	122	244	-
27	PAPIER UND PAPPE	553,554	1000 T *	7 958	1 242	5 151	3 817	4 924	1 704
28	PERSONENKRAFTWAGENDECKEN	5911 32	1000 ST	33 622	7 067	44 292	22 899	152 092	7 799
ERZEUGN. DES INVESTITIONSGUETER PRODUZIERENDEN GEWERBES									
29	DREHMASCHINEN	3211 21-38	ST	14 882	-	3 175	15 073	-	-
30	HAUSHALTSNAEHMASCHINEN	3267 10	1000 ST	385	242	162	-	754	-
31	ZUGMASCHINEN	3244 61-68, 3321 00	1000 ST	120	-	48	111	135	6
32	PERSONENKRAFTWAGEN	3311,3312	1000 ST	3 530	177	2 939	924	1 445	81
33	LASTKRAFTWAG. U. OMNIBUSSE	3313-3315	1000 ST	334	40	440	389	167	11
34	V. STAPEL GELAUFG. SCHIFFE	-	1000 BRT	462	340	328	244	168	125
35	EL. HAUSHALTSMASCHINEN	3639 32-37	1000 ST	1 660	468	1 955	1 319	3 440	-
36	HAUSHALTSMASCHINEN	3638 12-40	1000 ST	3 009	637	-	1 240	5 974	-
37	RUNDFUNKEMPFANGSGERAETE	3661 11-61	1000 ST	3 707	915	2 141	853	...	-
38	FERNSEHMPFANGSGERAETE	3661 71-80	1000 ST	4 425	578	1 928	2 364	1 984	-
39	SCHREIBMASCHINEN	5011	1000 ST	934	227	-	-	601	-
ERZEUGNISSE D. VERBRAUCHSGUETER PRODUZIERENDEN GEWERBES									
40	FLACHGLAS	5211	1000 M2	-	23 296	-	142 462 A)	-	-
41	FLACHGLAS	-	1000 T	845	-	689	-	574	-
42	STRASSENSCHUHE	6253	MILL. PAAR	57	40	...	196	-	9
43	BAUMWOLLGARN	-	1000 T	170	-	171	110	172	16
44	WOLLGARN	-	1000 T	60	13	147	141	275	9
45	BAUMWOLLGEWEBE	-	MILL. M2	791	276	-	-	-	-
46	BAUMWOLLGEWEBE	-	MILL. LFD. M	-	-	-	314	-	-
47	BAUMWOLLGEWEBE	-	1000 T	-	-	161	-	138	23
48	WOLLGEWEBE	-	MILL. M2	109	39	-	118	-	10
49	WOLLGEWEBE	-	MILL. LFD. M	-	-	-	-	-	-
50	WOLLGEWEBE	-	1000 T	-	-	22	-	212	-
51	GEWIRKT. O. GESTRICT. STOFF	6391	1000 T	64	-	38	54	-	7
ERZEUGNISSE DES NHRUNGS- UND GENUSSMITTELGEWERBES									
52	RUEBENZUCKER	6821 30	1000 T ROH-	2 643 A)	690	610 A)	1 238 A)	1 934 A)	858
53	ROHRZUCKER	-	ZUCKERWERT	-	-	-	-	-	-
54	MARGARINE	6845 10	1000 T	511	172	165	383	69	228
55	BUTTER	6832 31	1000 T	479	280	536	169	72	181

ERLAEUTERUNGEN SIEHE SEITE 32 FF.

## GEWERBE IM AUSLAND

WAERHLER ERZEUGNISSE  
80

POLEN	SCHWEDEN	SOWJET- UNION	SPANIEN	KANADA	VEREINIGTE STAATEN	INDIEN	JAPAN	AUSTRALIEN	WELT	LFD. NR.
122	93	1 295	110	367	2 356	111	514	96	8 244	01
193 121	15	492 924	12 732	20 175	710 388	109 104	18 027	81 270	2 732 000	02
36 866	50	159 936	15 456	16 513	42 307	4 548	25	32 892	1 005 000	03
329	3	603 207	1 224 <sup>A)</sup>	70 404	421 824	9 396	483	23 687	2 974 000 <sup>A)</sup>	04
6 329	-	434 926	25	74 784	556 270	1 311	2 197	9 008	54 921	05
31	16 855	132 171	4 432	30 605	42 950	25 780	258	60 140	511 200	06
-	-	6 400	10	-	1 559	1 785	-	27 179	92 861	07
3 282	2 723	73 500	5 556	31 381	286 078	1 459	25 228	10 539	645 604	08
5 093	6 005	115 000	10 777	26 651	138 280	8 134	35 745	7 138	690 735	09
3 938	7 740	149 000	22 860	17 205	101 819	6 113	81 175	3 342	923 866	10
18 428	2 523	125 000	28 008	10 349	67 684	17 700	87 957	5 496	760 000	11
11 510	2 435	107 282	6 379	10 893	62 343	8 509	87 041	6 960	507 900	12
19 485	4 237	147 931	12 643	15 891	103 790	9 514	111 395	7 594	718 700	13
95	82	2 400	386	1 074	4 654	185	1 091	303	16 035	14
3 019	647	23 028	3 052	4 294	40 595	2 217	6 777	2 175	132 399	15
762	1	4 780	686	-	7 523	504	-	-	26 605	16
309	315	...	428	781	10 359	228	763	...	26 167	17
433	361	2 755	448	1 225	10 273	548	3 157	139	31 473	18
1 290	206	10 241	950	1 709	11 180	2 172	1 458	210	59 729	19
666	630	3 637	1 197	1 372	12 798	138	6 422	709	-	20
118	-	2 040	81	253	2 215	22	1 094	46	8 451	21
89	35	650	53	44	366	132	432	0	3 242	22
168	100	550	206	122	3 242	71	1 399	12	10 476	23
6 980	11 273	98 200	2 012	44 324	75 300	10 724	36 920	3 160	434 847	24
145	1 960	1 729	965	7 510	4 433	25	976	212	26 472	25
526	6 411	7 123	208	12 435	40 328	290	7 703	485	95 220	26
1 277	6 182	8 733	2 572	13 414	59 712	1 021	18 088	1 430	175 145	27
4 031	2 444	60 100	-	5 416	130 861	1 073	131 459	7 530	663 235	28
816	740	5 334	-	-	17 937	-	22 703	-	196 285	29
409	174	1 323	-	-	-	346	2 341	-	18 292	30
58	16	555	40	-	166	68	228	5	2 139	31
351	256	1 327	1 029	847	6 376	47	7 038	316	28 880	32
67	67	874	130	528	1 633	66	3 994	46	9 580	33
395	338	-	509	80	558	74	7 288	8	13 935	34
809	57	3 825	-	402	4 554	-	4 879	362	29 596	35
694	570	5 925	-	927	6 839	305	4 282	274	38 569	36
2 696	26	8 478	-	-	7 672	1 920	15 343	...	156 398	37
900	308	7 528	-	...	10 320	-	15 205	325	69 396	38
77	124	-	-	-	1 592	94	2 588	-	10 864	39
-	5	245 000	-	-	868 459	23 148	376 182	-	-	40
459	-	-	-	-	-	-	-	-	5 798	41
141	3	744	-	26	386	12	50	32	3 777	42
217	5	1 636	-	...	1 081	1 058	504	22	7 486	43
106	3	457	...	...	362	45	119	20	401	44
-	-	7 068	-	-	-	-	2 202	42	41 763	45
884	-	-	-	-	3 660	8 314	-	-	-	46
-	9	-	-	...	-	-	-	-	-	47
-	-	762	-	...	-	29	294	9	3 583	48
121	-	-	-	-	-	-	-	-	-	49
-	1	-	24	-	59	-	-	-	-	50
-	4	-	-	-	725	-	170	15	2 384	51
1 155	333	7 250	964	85 <sup>A)</sup>	2 744	-	546	-	33 182	52
-	-	-	4	837 <sup>A)</sup>	2 569	4 528	246	3 415	51 448	53
184	117	1 263	-	129	1 171	707	222	132	9 830	54
253	41	1 278	26	103	520	640	64	91	6 984	55

LFD. NR.	ERZEUGNIS	MELDE- NR.	EINHEIT	BUNDESREP. DEUTSCHLAND	DDR UND BERLIN (OST)	FRANKREICH	GROSSBRIT. U. NORDIRL.	ITALIEN	NIEDER- LANDE
01	ELEKTRIZITAETSERZEUGUNG	-	MRD.KWH *	369	101	264	278	182	61
BERGBAULICHE ERZEUGNISSE									
02	FOERD. V. STEINKOEHLE	2112 10	1000 T *	88 460	---	18 598	125 301	-	-
03	FOERD. V. BRAUNKOEHLE	2114 20	1000 T *	130 619	266 734	2 945	-	1 958	-
04	ERDOEL	2121 00	1000 T *	4 459	-	1 676	88 318	1 487	1 606
05	ERDGAS	2122 00	MILL.M3 *	19 058	---	7 084	36 610	13 964	79 958
06	EISENHALT V. EISENERZEN	2132 10	1000 T *	476	13	6 801	158	51	-
07	FOERDERUNG VON BAUXIT	2147 00	1000 T *	-	-	1 828	-	19	-
ERZEUGNISSE DES GRUNDSTOFF-U. PRODUKTIONS GUETERGEWERBES									
08	MOTOREN-, FLUGBENZIN	2213 10,31	1000 T	20 161	3 442	17 846	17 198	15 169	7 203
09	DIESELKRAFTSTOFF	2213 90	1000 T	11 896	5 614	12 790	20 045	25 366	13 892
10	HEIZOELE	2217	1000 T	43 825	---	46 042	22 060	37 390	13 714
11	ZEMENT	2531	1000 T *	31 498	12 204	28 229	12 732	41 553	3 316
12	ROEISE.U.HOCHOF.FERROLEG.	2711 12,17, 2712 11,21	1000 T *	31 827	2 432	17 274	9 461	12 319	4 600
13	ROE STAHL	2713,291400, 2917 00	1000 T *	41 524	7 467	21 245	15 321	24 778	5 472
14	HUETTENALUMINIUM	2811 12	1000 T *	729	60	436	339	274	262
15	SCHWEFELSAEURE (H2SO4)	412241-49,70	1000 T *	4 831	948	4 412	2 888	2 544	1 726
16	NATRIUMCARBONAT (NA2CO3)	4159 31	1000 T *	1 189	878	-	-	---	---
17	CHLOR	4111 11	1000 T *	3 013	-	1 162	---	707	---
18	NATRIUMHYDROXID	4146 11,15	1000 T	3 209	631	1 315	-	844	-
19	STICKST.WALT. DUENGEMITTEL	4311 11,12, 15,4314 11	1000 T *	1 322	967	1 588	1 167	1 019	1 624
20	KUNSTSTOFFE	4412,14, 4417,19	1000 T *	6 609	998	2 420	2 050	2 154	2 252
21	SYNTHETISCHER KAUTSCHUK	4452 00, 4455 00	1000 T *	415	155	486	190	235	211
22	ZELLULOS. FASERN U.FAEDEN	4512 00, 4516 00	1000 T	149	169	54	130	60	53
23	SYNTH. FASERN U.FAEDEN	4551,455512, 15,18	1000 T	768	142	201	249	436	106
24	SCHNITTHOLZ	5316	1000 M3 *	9 270	2 270	8 740	1 571	2 319	300
25	HOLZSCHLIFF	5511 00	1000 T *	1 215	250	398	78	493	164
26	ZELLSTOFF	5521, 5526 00	1000 T *	742	557	1 319	90	272	-
27	PAPIER UND PAPPE	553,554	1000 T *	8 132	1 249	5 148	3 419	4 914	1 665
28	PERSONENKRAFTWAGENDECKEN	5911 32	1000 ST	31 200	7 026	37 800	20 829	133 723	7 676
ERZEUGN. DES INVESTITIONSGUETER PRODUZIERENDEN GEWERBES									
29	DREHMASCHINEN	3211 21-38	ST	13 761	-	2 025	---	-	-
30	HAUSHALTSMASCHINEN	3267 10	1000 ST	304	255	---	---	553	-
31	ZUGMASCHINEN	3244 61-68, 3321 00	1000 ST	119	-	47	---	117	4
32	PERSONENKRAFTWAGEN	3311,3312	1000 ST	3 590	180	2 612	955	1 254	78
33	LASTKRAFTWAG.U.OMNIBUSSE	3313-3315	1000 ST	292	42	407	230	183	9
34	V.STAPEL GELAUF. SCHIFFE	-	1000 BRT	665	75	246	342	237	175
35	EL. HAUSHALTSMASCHINEN	3639 32-37	1000 ST	1 758	485	1 810	---	3 293	-
36	HAUSHALTSKUEHLSCHRAENKE	3638 12-40	1000 ST	2 786	655	-	---	5 737	-
37	RUNDFUNKEMPFANGSGERAETE	3661 11-61	1000 ST	2 845	965	2 266	---	---	-
38	FERNSEHMPFANGSGERAETE	3661 71-80	1000 ST	4 610	619	1 961	---	1 541	-
39	SCHREIBMASCHINEN	5011	1000 ST	740	235	-	-	459	-
ERZEUGNISSE D. VERBRAUCHSGUETER PRODUZIERENDEN GEWERBES									
40	FLACHGLAS	5211	1000 M2	-	24 741	-	---	-	-
41	FLACHGLAS	-	1000 T	787	-	669	-	600	-
42	STRASSENSCHUHE	6253	MILL.PAAR	54	41	---	184	-	8
43	BAUMWOLLGARN	-	1000 T	146	-	149	84	161	12
44	WOLLGARN	-	1000 T	52	---	125	131	---	7
45	BAUMWOLLGEWEBE	-	MILL. M2	718	287	-	-	-	-
46	BAUMWOLLGEWEBE	-	MILL.LFD.M	-	-	-	276	-	-
47	BAUMWOLLGEWEBE	-	1000 T	-	-	146	-	146	17
48	WOLLGEWEBE	-	MILL. M2	95	39	-	97	-	9
49	WOLLGEWEBE	-	MILL.LFD.M	-	-	-	-	-	-
50	WOLLGEWEBE	-	1000 T	-	-	19	-	---	-
51	GEWIRKT.O.GESTRIKT. STOFF	6391	1000 T	55	-	48	49	-	7
ERZEUGNISSE DES NAHRUNGS- UND GENUSSMITTELGEWERBES									
52	RUEFENZUCKER	6821 30	1000T ROH-	3 116 <sup>A)</sup>	681	672 <sup>A)</sup>	1 061 <sup>A)</sup>	2 226 <sup>A)</sup>	1 000
53	ROHRZUCKER	-	ZUCKERWERT	-	-	-	-	-	-
54	MARGARINE	6845 10	1000 T	518	175	165	398	---	230
55	BUTTER	6832 31	1000 T	447	273	---	171	70	183

ERLAUTERUNGEN SIEHE SEITE 32 FF.

GEWERBE IM AUSLAND  
WAERHLER ERZEUGNISSE  
81

POLEN	SCHWEDEN	SOWJET- UNION	SPANIEN	KANADA	VEREINIGTE STAATEN	INDIEN	JAPAN	AUSTRALIEN	WELT	LFD. NR.
115	100	1 325	111	380	2 365	117	523	101	8 357	01
163 022	...	510 000	14 268	21 736	697 608	123 108	17 687	96 686	2 742 000	02
35 616	...	159 996	20 676	18 349	64 410	5 964	...	32 103	1 038 000	03
315	...	608 820	1 380	62 688	421 800	14 928	437	23 031	2 776 000	04
6 172	-	464 920	...	97 833	548 851	1 769	2 102	10 443	55 759 <sup>A)</sup>	05
32	14 400	130 905	4 205	30 300	46 025	25 950	240	60 060	501 700	06
-	-	6 400	10	-	1 510	1 923	-	25 541	88 678	07
2 785	2 368	...	5 279	30 074	282 047	...	25 874	10 932	...	08
4 249	4 629	...	10 492	23 520	134 452	...	34 559	6 957	...	09
3 198	5 661	...	22 278	15 269	84 828	...	68 522	3 263	...	10
14 226	2 331	127 000	28 752	9 540	64 920	20 772	84 828	5 736	734 000	11
8 980	1 770	107 766	6 259	9 743	66 742	9 474	80 048	6 830	500 400	12
15 719	3 770	148 517	12 896	15 027	112 135	10 780	101 676	7 635	711 000	13
65	83	2 400	397	1 118	4 489	213	771	379	15 071	14
2 776	823	24 096	...	4 117	37 001	2 134	6 572	1 963	...	15
700	...	4 860	...	-	...	612	1 178	-	...	16
303	298	...	...	...	9 574	...	764	...	...	17
417	332	2 757	...	...	9 660	612	2 872	...	...	18
1 274	180	10 705	960	1 755	11 825	3 144	1 202	214	62 602	19
586	581	...	1 110	...	13 544	154	5 886	...	...	20
111	-	2 000	60	263	2 234	29	1 010	43	...	21
66	35	646	50	42	350	151	429	0	3 204	22
139	0	573	241	106	3 276	90	1 369	10	10 810	23
6 505	10 476	...	2 339	39 671	40 123	10 724	32 497	3 333	415 249	24
123	1 901	...	991	...	4 569	25	934	235	26 412	25
465	6 363	...	217	...	45 701	290	6 707	468	94 262	26
1 124	6 131	8 954	2 589	...	60 260	1 611	16 980	1 427	174 862	27
3 063	1 924	60 500	.	...	149 789	968	127 782	6 847	...	28
659	...	5 073	.	.	16 904	-	...	.	...	29
383	...	1 353	.	.	.	334	1 849	.	...	30
51	...	559	...	.	160	82	199	...	...	31
240	229	1 324	858	803	6 253	62	6 974	359	27 720	32
54	...	876	113	520	1 701	87	4 198	40	9 380	33
349	362	103	604	121	306	62	9 139	13	17 032	34
712	...	3 928	.	418	4 481	.	4 759	375	...	35
553	...	5 933	.	920	7 070	...	4 206	328	...	36
2 798	...	8 704	.	.	7 661	1 668	15 196	...	...	37
764	...	8 190	.	...	10 359	-	14 578	373	...	38
59	...	.	.	.	1 479	96	2 998	-	...	39
-	...	...	-	.	952 283	22 920	329 950	-	-	40
400	-	-	.	28	375	14	51	34	...	41
126	3	739	.	...	987	1 015	456	22	...	42
196	5	1 646	.	...	356	...	114	20	...	43
89	3	453	...	...	-	-	2 067	44	...	44
-	-	7 171	.	-	-	-	-	-	...	45
784	-	-	.	-	3 556	8 120	-	-	-	46
-	8	-	.	...	-	-	-	-	-	47
-	-	768	.	...	-	...	291	10	...	48
106	-	-	.	...	-	-	-	-	...	49
-	...	-	...	.	...	-	-	-	...	50
-	5	-	.	.	645	-	175	...	...	51
1 824	370	6 200	1 066	97 <sup>A)</sup>	3 179	-	567	-	35 677	52
-	-	.	15	958 <sup>A)</sup>	2 455	5 991	245	3 509	56 255	53
201	119	1 361	.	142	1 171	848	242	139	...	54
222	41	1 277	22	113	558	670	64	83	6 975	55

LFD. NR.	ERZEUGNIS	MELDE- NR.	EINHEIT	BUNDESREP. DEUTSCHLAND	DDR UND BERLIN (OST)	FRANKREICH	GROSSBRIT. U. NORDIRL.	ITALIEN	NIEDER- LANDE
01	ELEKTRIZITÄT SERZEUGUNG	-	MRD. KWH *	367	...	266	272	184	60
BERGBAULICHE ERZEUGNISSE									
02	FOERD. V. STEINKOEHLE	2112 10	1000 T *	89 014	...	16 895	121 427	-	-
03	FOERD. V. BRAUNKOEHLE	2114 20	1000 T *	127 307	...	3 062	-	1 913	-
04	ERDOEL	2121 00	1000 T *	4 256	-	1 638	100 219	1 739	1 895
05	ERDGAS	2122 00	MILL. M3	16 110	...	7 683	35 075	14 521	68 843
06	EISENHALT V. EISENERZEN	2132 10	1000 T *	384	12	6 180	145	12	-
07	FOERDERUNG VON BAUXIT	2147 00	1000 T *	-	-	1 671	-	26	-
ERZEUGNISSE DES GRUNDSTOFF- U. PRODUKTIONS- GUETERGEWERBES									
08	MOTOREN-, FLUGBENZIN	2213 10, 31	1000 T	20 569	...	16 843	19 279	15 611	8 393
09	DIESELKRAFTSTOFF	2213 90	1000 T	8 861	...	11 164	20 699	24 309	13 495
10	HEIZOEL	2217	1000 T	42 854	...	36 679	18 979	31 951	13 028
11	ZEMENT	2531	1000 T *	41 168	...	26 140	13 365	39 710	3 103
12	ROEHEIS. U. HOCHOF. FERROLEG.	2711 12, 17, 2712 11, 21, 2713, 29 1400,	1000 T *	27 333	2 148	15 047	8 464	11 596	3 618
13	ROHSTAHL	2917 00	1000 T *	35 666	7 164	18 403	13 740	24 009	4 354
14	HUETTENALUMINIUM	2811 12	1000 T *	723	...	391	241	233	248
15	SCHWEFELSAEURE (H2SO4)	4122 41-49, 70	1000 T *	4 411	...	...	2 592	...	1 609
16	NATRIUMCARBONAT (NA2CO3)	4159 31	1000 T *	1 105	...	-	-	...	-
17	CHLOR	4111 11	1000 T *	2 842	...	...	...	...	...
18	NATRIUMHYDROXID	4146 11, 15	1000 T	1 522	695	...	-	...	-
19	STICKST. HALT. DUENGEMITTEL	4311 11, 12, 15, 43 14 11	1000 T *	961	...	...	1 270	...	1 195
20	KUNSTSTOFFE	4412, 14, 4417, 19	1000 T *	6 334	984	...	...	...	2 281
21	SYNTHETISCHER KAUTSCHUK	4452 00, 4455 00	1000 T *	404	155	...	190	...	201
22	ZELLULOS. FASERN U. FAEDEN	4512 00, 4516 00	1000 T	142	159	46	113	46	47
23	SYNTH. FASERN U. FAEDEN	4551, 4555 12, 15, 18	1000 T	600	133	190	204	429	80
24	SCHNITT HOLZ	5316	1000 M3 *	8 595	...	...	...	...	...
25	HOLZSCHLIFF	5511 00	1000 T *	1 237	...	409	...	...	...
26	ZELLS TOFF	5521, 5526 00	1000 T *	778	...	1 344	...	...	-
27	PAPIER UND PAPPE	553, 554	1000 T *	7 352	...	...	...	...	...
28	PERSONENKRAFTWAGENDECKEN	5911 32	1000 ST	32 839	...	36 705	21 957	...	...
ERZEUGN. DES INVESTITIONSGUETER PRODUZIERENDEN GEWERBES									
29	DREHMASCHINEN	3211 21-38	ST	10 118	...	...	...	...	-
30	HAUSHALTSNAEHMASCHINEN	3267 10	1000 ST	-	...	...	...	...	-
31	ZUGMASCHINEN	3244 61-68, 3321 00	1000 ST	124	-	50	...	...	5
32	PERSONENKRAFTWAGEN	3311, 3312	1000 ST	3 771	184	2 777	888	...	91
33	LASTKRAFTWAG. U. OMNIBUSSE	3313-3315	1000 ST	281	38	359	269	...	8
34	V. STAPEL GELAUFT. SCHIFFE	-	1000 BRT	681	238	305	526	279	214
35	EL. HAUSHALTSMASCHINEN	3639 32-37	1000 ST	1 655	...	1 644	...	...	-
36	HAUSHALTSKUEHLSCHRAENKE	3638 12-40	1000 ST	2 787	...	...	...	...	-
37	RUND FUNK EMPFANGSGERAETE	3661 11-61	1000 ST	2 864	...	2 732	...	...	-
38	FERNSEH EMPFANGSGERAETE	3661 71-80	1000 ST	4 201	...	2 155	...	...	-
39	SCHREIBMASCHINEN	5011	1000 ST	710	...	...	...	...	-
ERZEUGNISSE D. VERBRAUCHSGUETER PRODUZIERENDEN GEWERBES									
40	FLACHGLAS	5211	1000 M2	-	...	-	...	-	-
41	FLACHGLAS	-	1000 T	787	-	724	-	605	-
42	STRASSENSCHUHE	6253	MILL. PAAR	53	...	...	168	-	8
43	BAUMWOLLGARN	-	1000 T	168	-	139	95	...	...
44	WOLLGARN	-	1000 T	47	...	...	...	...	...
45	BAUMWOLLGEWEBE	-	MILL. M2	822	287	-	-	-	-
46	BAUMWOLLGEWEBE	-	MILL. LFD. M	-	-	-	253	-	-
47	BAUMWOLLGEWEBE	-	1000 T	-	-	127	-	-	-
48	WOLLGEWEBE	-	MILL. M2	82	...	-	-	-	...
49	WOLLGEWEBE	-	MILL. LFD. M	-	-	-	-	-	...
50	WOLLGEWEBE	-	1000 T	-	-	...	-	...	-
51	GEWIRKT. O. GESTRIKT. STOFF	6391	1000 T	52	-	50	...	-	6
ERZEUGNISSE DES NAHRUNGS- UND GENUSSMITTELGEWERBES									
52	RUEPENZUCKER	6821 30	1000 T ROH-	3 266 <sup>A)</sup>	...	...	...	1 575 <sup>A)</sup>	983
53	ROHRZUCKER	-	ZUCKERWERT	-	-	-	-	-	-
54	MARGARINE	6845 10	1000 T	516	...	166	400	...	...
55	BUTTER	6832 31	1000 T	463	...	...	216	75	218

ERLAUTERUNGEN SIEHE SEITE 32 FF.



## GEWERBE IM AUSLAND

## WAHLTER ERZEUGNISSE

82

POLEN	SCHWEDEN	SOWJET- UNION	SPANIEN	KANADA	VEREINIGTE STAATEN	INDIEN	JAPAN	AUSTRALIEN	WELT	LFD. NR.
118	97	...	114	375	2 314	...	521	104	8 118	01
189 314	...	...	15 588	22 273	756 060	...	17 606	100 428	2 861 000	02
37 649	...	...	23 496	20 418	...	...	...	37 567	1 062 000	03
...	...	...	1 368	62 160	426 708	19 728	448	22 377	2 625 000 <sup>A)</sup>	04
5 533	...	...	...	98 740	504 881	2 566	2 047	11 549	56 465	05
36	11 160	130 920	4 000	21 960	22 187	27 090	216	58 290	476 300	06
-	-	...	10	-	732	1 854	-	23 621	...	07
...	2 305	...	4 530	26 547	278 408	...	26 195	11 311	...	08
...	4 438	...	10 061	19 380	132 950	...	33 875	7 231	...	09
...	5 137	...	18 583	11 398	69 767	...	59 209	3 166	...	10
16 035	2 302	...	...	...	55 800	...	80 686	5 760	...	11
8 300	1 780	...	5 980	8 000	39 132	9 460	77 656	5 956	454 200	12
14 795	3 900	147 000	13 160	11 865	67 400	11 000	99 550	6 370	646 000	13
43	79	...	366	1 070	3 274	215	351	381	...	14
2 682	778	23 844	...	...	29 039	...	6 530	2 027	...	15
...	...	...	...	...	...	587	1 162	-	...	16
...	275	...	...	...	8 288	...	794	...	...	17
378	314	...	...	...	8 367	612	2 792	...	...	18
1 297	171	...	890	1 750	10 513	3 350	1 032	206	62 035	19
538	597	...	...	...	12 440	151	...	...	...	20
100	-	1 970	56	182	1 805	29	931	43	...	21
67	38	635	43	38	265	104	415	0	2 949	22
134	0	594	231	97	2 603	114	1 344	15	10 100	23
-	...	...	...	...	...	...	32 468	...	...	24
...	...	...	...	...	...	...	...	...	...	25
556	5 713	...	...	...	...	...	...	...	...	26
...	5 920	...	...	...	...	...	17 456	...	...	27
...	...	...	...	...	149 481	...	125 360	6 836	...	28
...	...	...	.	.	10 778	.	...	.	...	29
...	...	...	.	.	.	333	1 683	.	...	30
53	...	...	...	.	93	68	198	...	...	31
229	269	1 307	925	808	5 073	64	6 882	379	...	32
47	...	866	122	468	1 905	88	3 838	37	...	33
302	280	36	727	99	282	17	8 290	8	17 171	34
625	...	4 000	.	322	4 015	.	4 787	338	...	35
509	...	5 800	.	626	5 864	.	4 385	352	...	36
2 175	...	8 900	.	.	...	1 726	14 318	...	...	37
576	...	8 300	.	...	...	.	12 796	350	...	38
...	...	.	.	.	...	119	2 744	-	...	39
-	...	...	-	-	871 331	...	313 335	-	-	40
...	3	...	.	24	325	13	50	32	...	41
...	5	...	.	...	901	...	...	20	...	42
...	...	...	...	...	...	...	120	20	...	43
...	...	...	...	...	...	...	2 030	43	...	44
694	-	...	.	-	2 236	...	-	-	...	45
-	8	-	.	...	-	...	-	-	...	46
-	-	...	-	...	-	...	295	8	...	47
91	-	...	-	...	-	...	-	-	...	48
-	...	-	...	-	...	-	-	-	...	49
.	4	-	.	.	...	.	175	...	...	50
...	...	...	...	111 <sup>A)</sup>	...	-	...	-	...	51
...	118	...	...	915 <sup>A)</sup>	...	...	...	...	...	52
224	42	...	...	146	1 176	906	244	148	...	53
...	...	...	...	123	571	682	64	76	7 267	54
...	...	...	...	...	...	...	...	...	...	55

LFD. NR.	ERZEUGNIS VIERTELJAHR	MELDE- NR.	EINHEIT	BUNDESREP. DEUTSCHLAND	DDR UND BERLIN (OST)	FRANKREICH	GROSSBRIT. U. NORDIRL.	ITALIEN	NIEDER- LANDE
01	ELEKTRIZITAETSERZEUGUNG	-	MRD. KWH						
	1. VIERTELJAHR			104	.	79	80	50	16
	2. VIERTELJAHR			85	.	64	61	44	15
	3. VIERTELJAHR			79	.	57	57	42	14
	4. VIERTELJAHR			99	.	75	75	48	16
	BERGBAULICHE ERZEUGNISSE								
02	FOERD. V. STEINKOHLE	2112 10	1000 T *						
	1. VIERTELJAHR			23 769	.	4 816	32 100	-	-
	2. VIERTELJAHR			21 640	.	4 485	30 286	-	-
	3. VIERTELJAHR			21 881	.	3 193	26 863	-	-
	4. VIERTELJAHR			21 724	.	4 402	32 171	-	-
03	FOERD. V. BRAUNKOHLE	2114 20	1000 T *						
	1. VIERTELJAHR			33 052	.	917	-	539	-
	2. VIERTELJAHR			31 231	.	647	-	437	-
	3. VIERTELJAHR			29 414	.	624	-	473	-
	4. VIERTELJAHR			33 610	.	874	-	464	-
04	ERDOEL	2121 00	1000 T *						
	1. VIERTELJAHR			1 069	-	416	23 047	376	449
	2. VIERTELJAHR			1 062	-	396	25 592	402	430
	3. VIERTELJAHR			1 064	-	429	25 330	433	405
	4. VIERTELJAHR			1 060	-	399	26 250	528	611
05	ERDGAS	2122 00	MILL. M3 *						
	1. VIERTELJAHR			4 392	.	2 238	13 165	4 365	26 054
	2. VIERTELJAHR			3 206	.	1 808	6 766	3 614	13 907
	3. VIERTELJAHR			2 975	.	1 599	4 898	2 942	9 416
	4. VIERTELJAHR			5 536	.	2 037	10 246	3 603	19 465
06	EISENHALT V. EISENERZEN	2132 10	1000 T *						
	1. VIERTELJAHR			124	3	1 851	46	1	-
	2. VIERTELJAHR			106	3	1 725	...	0	-
	3. VIERTELJAHR			74	3	1 203	...	...	-
	4. VIERTELJAHR			74	3	1 407	...	...	-
07	FOERDERUNG VON BAUXIT	2147 00	1000 T *						
	1. VIERTELJAHR			-	-	475	-	2	-
	2. VIERTELJAHR			-	-	455	-	10	-
	3. VIERTELJAHR			-	-	363	-	8	-
	4. VIERTELJAHR			-	-	379	-	5	-
	ERZEUGNISSE DES GRUNDSTOFF-U. PRODUKTIONSGUETERGEWERBES								
08	BENZINE	2213 10,31	1000 T						
	1. VIERTELJAHR			4 807	.	4 090	4 228	3 829	2 009
	2. VIERTELJAHR			5 419	.	4 052	4 621	3 515	2 052
	3. VIERTELJAHR			5 165	.	4 590	5 043	4 276	2 213
	4. VIERTELJAHR			5 078	.	4 127	5 387	3 991	2 074
09	DIESELOELE	2213 90	1000 T						
	1. VIERTELJAHR			2 632	.	2 987	5 195	6 520	3 377
	2. VIERTELJAHR			3 363	.	3 044	5 012	5 447	3 513
	3. VIERTELJAHR			3 076	.	2 717	4 768	6 344	3 247
	4. VIERTELJAHR			3 064	.	2 417	5 724	5 998	3 390
10	HEIZOELE	2217	1000 T						
	1. VIERTELJAHR			11 595	.	11 097	4 945	9 418	3 213
	2. VIERTELJAHR			10 935	.	8 046	4 805	7 400	3 156
	3. VIERTELJAHR			10 047	.	8 111	4 418	7 628	3 007
	4. VIERTELJAHR			10 264	.	9 424	4 811	7 505	3 585
11	ZEPENT	2531	1000 T *						
	1. VIERTELJAHR			4 676	2 472	6 242	3 108	...	725
	2. VIERTELJAHR			9 030	3 172	7 313	3 536	...	1 027
	3. VIERTELJAHR			8 902	3 126	6 432	3 407	10 180	838
	4. VIERTELJAHR			7 469	2 951	6 153	3 314	9 644	...
12	ROHEIS. U. HOCHOF. FERROLEG.	2711 12,17, 2712 11,21	1000 T *						
	1. VIERTELJAHR			8 248	532	4 355	2 417	3 113	988
	2. VIERTELJAHR			7 654	563	4 368	2 495	3 101	974
	3. VIERTELJAHR			5 959	545	2 976	1 864	2 789	870
	4. VIERTELJAHR			5 371	502	3 349	1 688	2 594	786

ERLAEUTERUNGEN SIEHE SEITE 32 FF.

## GEWERBE IM AUSLAND

## WAELTER ERZEUGNISSE

82

POLEN	SCHWEDEN	SOWJET- UNION	SPANIEN	KANADA	VEREINIGTE STAATEN	INDIEN	JAPAN	AUSTRALIEN	WELT	LFD. NR.
										01
32	29	369	30	109	578	31	130	25	2 096	
27	23	316	27	86	536	32	125	27	1 954	
26	18	312	27	83	597	33	137	---	1 998	
33	27	---	30	98	531	---	129	---	2 070	
										02
47 527	.	186 300	3 714	5 779	198 440	37 300	4 475	21 260	740 000	
47 296	.	177 100	4 196	6 750	193 952	29 766	4 522	29 137	720 000	
47 675	.	175 700	3 806	5 036	179 637	---	4 272	---	696 000	
46 816	.	---	3 869	4 708	175 492	---	4 339	---	705 000	
										03
9 975	.	.	5 203	5 183	.	1 723	.	9 398	268 000	
8 620	.	.	5 912	4 699	.	1 905	.	10 152	262 000	
8 263	.	.	6 736	4 779	.	---	.	---	258 000	
10 791	.	.	5 642	5 757	.	---	.	---	274 000	
										04
.	.	149 800	220	14 814	104 967	4 636	118	5 524	652 000	
.	.	153 200	292	13 900	106 300	4 837	103	5 479	638 000	
.	.	153 300	430	16 384	107 835	5 061	103	---	654 000	
.	.	---	430	---	107 604	---	125	---	---	
										05
1 687	-	125 278	.	28 802	135 619	574	555	2 511	14 858 <sup>A)</sup>	
1 291	-	121 479	.	22 460	125 930	579	473	3 137	13 671 <sup>A)</sup>	
1 012	-	121 379	.	20 590	120 801	695	475	---	13 184 <sup>A)</sup>	
1 544	-	---	.	---	122 530	---	545	---	---	
										06
.	3 765	31 806	946	3 713	9 955	7 537	61	15 007	122 000	
.	2 898	33 372	---	6 437	7 580	6 601	49	14 139	121 000	
.	1 521	---	---	---	1 563	---	---	---	119 000	
.	---	---	---	---	3 448	---	---	---	---	
										07
-	-	.	2	-	211	498	-	5 905	.	
-	-	.	2	-	171	473	-	5 905	.	
-	-	.	3	-	154	357	-	5 905	.	
-	-	.	3	-	196	526	-	5 905	.	
										08
.	524	.	992	6 662	65 451	.	6 151	2 729	.	
.	405	.	1 072	6 303	70 018	.	6 389	2 959	.	
.	697	.	1 362	6 995	72 658	.	6 686	2 586	.	
.	679	.	1 104	6 603	70 281	.	6 969	3 085	.	
										09
.	1 270	.	2 580	5 017	30 975	.	9 142	1 840	.	
.	795	.	2 453	4 494	32 718	.	8 022	1 783	.	
.	1 177	.	2 647	4 887	33 653	.	7 807	1 622	.	
.	1 196	.	2 381	5 054	35 604	.	8 904	1 981	.	
										10
.	1 420	.	4 692	3 223	18 798	.	17 637	841	.	
.	851	.	4 401	2 364	18 037	.	13 162	876	.	
.	1 354	.	5 035	2 502	16 481	.	13 917	723	.	
.	1 512	.	4 455	3 363	16 451	.	14 493	731	.	
										11
3 539	452	28 500	7 267	1 066	9 513	5 230	20 232	1 341	194 000	
4 315	655	32 200	7 734	2 301	15 379	5 637	18 070	1 575	172 000	
4 286	557	---	7 231	2 730	17 228	5 650	19 720	1 484	185 000	
3 896	638	---	---	---	13 681	---	22 666	1 357	---	
										12
.	.	26 483	1 536	2 420	12 047	2 588	20 206	1 771	.	
.	.	---	1 542	2 148	10 402	2 229	20 197	1 664	.	
.	.	---	---	1 877	9 029	2 275	19 071	1 391	.	
.	.	---	---	1 555	7 654	2 368	18 182	1 130	.	

LFD. NR.	ERZEUGNIS VIERTELJAHR	MELDE- NR.	EINHEIT	BUNDESREP. DEUTSCHLAND	DDR UND BERLIN (OST)	FRANKREICH	GROSSBRIT. U. NORDIRL.	ITALIEN	NIEDER- LANDE
13	ROHSTAHL	2713,291400, 2917 00	1000 T *						
	1. VIERTELJAHR			10 747	1 779	5 348	4 078	6 854	1 220
	2. VIERTELJAHR			9 962	1 762	5 260	3 966	6 423	1 203
	3. VIERTELJAHR			7 969	1 794	3 704	2 905	5 267	1 002
	4. VIERTELJAHR			7 123	1 834	4 115	2 798	5 447	929
14	HUETTENALUMINIUM	2811 12	1000 T *						
	1. VIERTELJAHR			181	...	102	59	64	65
	2. VIERTELJAHR			182	...	103	60	67	65
	3. VIERTELJAHR			184	...	108	61	56	60
	4. VIERTELJAHR			176	...	91	61	52	58
15	SCHWEF.SAEURE (BER. A. H2SO4)	412241-49,70	1000 T *						
	1. VIERTELJAHR			1 134	.	1 090	646	570	408
	2. VIERTELJAHR			1 135	.	1 075	635	641	403
	3. VIERTELJAHR			1 062	.	1 156	641	653	385
	4. VIERTELJAHR			1 080	.	1 127	667	...	413
16	NATRIUMCARB. (BER. A. NA2CO3)	4159 31	1000 T *						
	1. VIERTELJAHR			291	.	.	-	.	...
	2. VIERTELJAHR			288	.	.	-	.	...
	3. VIERTELJAHR			253	.	.	-	.	...
	4. VIERTELJAHR			273	.	.	-	.	...
17	CHLOR	4111 11	1000 T *						
	1. VIERTELJAHR			734	-	318	.	170	-
	2. VIERTELJAHR			742	-	324	.	182	-
	3. VIERTELJAHR			667	-	299	.	174	-
	4. VIERTELJAHR			699	-	315	.	...	-
18	NATRIUMHYDROX. (AETZNATRON)	4146 11,15	1000 T						
	1. VIERTELJAHR			779	175	364	-	210	-
	2. VIERTELJAHR			781	166	374	-	218	-
	3. VIERTELJAHR			717	173	288	-	202	-
	4. VIERTELJAHR			750	181	362	-	...	-
19	STICKST. HALT. DUENGEMITTEL	4311 11,12, 15,4314 11	1000 T *						
	1. VIERTELJAHR			272	.	.	.	264	.
	2. VIERTELJAHR			223	.	.	.	186	.
	3. VIERTELJAHR			223	.	.	.	...	.
	4. VIERTELJAHR			243	.	.	.	...	.
20	KUNSTSTOFFE	4412,14, 4417,19	1000 T *						
	1. VIERTELJAHR			1 638	248	698	563	542	580
	2. VIERTELJAHR			1 685	246	725	535	588	557
	3. VIERTELJAHR			1 495	...	622	477	485	559
	4. VIERTELJAHR			1 517	251	738	...	...	586
21	SYNTHETISCHER KAUTSCHUK	4452 00, 4455 00	1000 T *						
	1. VIERTELJAHR			104	39	.	53	61	57
	2. VIERTELJAHR			105	39	.	53	57	60
	3. VIERTELJAHR			91	39	.	40	47	39
	4. VIERTELJAHR			104	39	.	45	...	46
22	ZELLULOS. FASERN U. FAEDEN	4512 00, 4516 00	1000 T						
	1. VIERTELJAHR			38	.	.	.	.	.
	2. VIERTELJAHR			38	.	.	.	.	.
	3. VIERTELJAHR			31	.	.	.	.	.
	4. VIERTELJAHR			35	.	.	.	.	.
23	SYNTHET. FASERN U. FAEDEN	4551, 455512,15,18	1000 T						
	1. VIERTELJAHR			201	.	.	.	.	.
	2. VIERTELJAHR			192	.	.	.	.	.
	3. VIERTELJAHR			138	.	.	.	.	.
	4. VIERTELJAHR			171	.	.	.	.	.
24	SCHNITTHOLZ	5316	1000 M3 *						
	1. VIERTELJAHR			1 731	.	...	...	.	...
	2. VIERTELJAHR			2 389	.	...	...	.	...
	3. VIERTELJAHR			2 272	.	...	...	.	...
	4. VIERTELJAHR			2 201	.	...	...	.	...

ERLAEUTERUNGEN SIEHE SEITE 32 FF.

## GEWERBE IM AUSLAND

## WAHLTER ERZEUGNISSE

82

POLEN	SCHWEDEN	SOWJET- UNION	SPANIEN	KANADA	VEREINIGTE STAATEN	INDIEN	JAPAN	AUSTRALIEN	WELT	LFD. NR.
										13
3 258	1 139	36 816	3 371	3 697	21 310	2 884	25 806	1 789	.	
3 677	1 074	...	3 478	3 244	18 315	2 530	26 007	1 848	.	
3 715	705	...	2 855	2 728	15 285	2 712	23 985	1 535	.	
3 827	981	...	...	2 196	13 170	2 875	23 752	1 199	.	
										14
.	20	.	95	271	937	51	117	93	.	
.	20	.	94	270	852	52	91	94	.	
.	19	.	88	267	776	56	76	95	.	
.	20	.	89	267	741	57	66	98	.	
										15
665	...	6 023	.	1 059	7 330	.	1 598	537	.	
612	...	...	.	796	6 818	.	1 648	535	.	
678	...	...	.	464	7 280	.	1 587	...	.	
723	...	...	.	...	7 613	.	1 697	...	.	
										16
.	.	.	.	-	.	164	288	-	.	
.	.	.	.	-	.	131	286	-	.	
.	.	.	.	-	.	121	290	-	.	
.	.	.	.	-	.	143	298	-	.	
										17
.	...	...	.	.	2 149	.	202	.	.	
.	...	...	.	.	2 180	.	204	.	.	
.	...	...	.	.	1 936	.	190	.	.	
.	...	...	.	.	1 996	.	190	.	.	
										18
91	...	.	.	.	2 116	147	720	.	.	
94	...	.	.	.	2 204	148	690	.	.	
89	...	.	.	.	2 041	159	680	.	.	
104	...	.	.	.	2 034	...	702	.	.	
										19
302	.	.	.	.	.	834	.	.	.	
308	.	.	.	.	.	731	.	.	.	
341	.	.	.	.	.	828	.	.	.	
347	.	.	.	.	.	957	.	.	.	
										20
171	...	.	.	.	2 828	41	1 414	148	.	
134	150	.	.	.	3 048	29	1 521	...	.	
129	136	.	.	.	3 077	43	1 547	148	.	
148	169	.	.	.	3 087	39	...	...	.	
										21
25	-	493	19	51	464	7	202	10	.	
25	-	493	19	39	450	9	234	11	.	
27	-	493	19	51	372	6	249	11	.	
23	-	493	19	41	347	7	228	10	.	
										22
12	.	.	.	.	.	.	107	.	.	
17	.	.	.	.	.	.	105	.	.	
16	.	.	.	.	.	.	101	.	.	
19	.	.	.	.	.	.	102	.	.	
										23
28	.	.	.	.	.	.	339	.	.	
34	.	.	.	.	.	.	339	.	.	
36	.	.	.	.	.	.	332	.	.	
38	.	.	.	.	.	.	334	.	.	
										24
.	...	.	.	9 021	.	.	7 895	.	.	
.	...	.	.	10 055	.	.	8 225	.	.	
.	...	.	.	...	.	.	8 044	.	.	
.	...	.	.	...	.	.	8 304	.	.	

LFD. NR.	ERZEUGNIS VIERTELJAHR	MELDE- NR.	EINHEIT	BUNDESREP. DEUTSCHLAND	DDR UND BERLIN (OST)	FRANKREICH	GROSSBRIT. U. NORDIRL.	ITALIEN	NIEDER- LANDE
25	HOLZSCHLIFF	5511 00	1000 T *						
	1. VIERTELJAHR			321	.	103	...	99	.
	2. VIERTELJAHR			296	.	109	...	121	.
	3. VIERTELJAHR			317	.	94	...	...	.
	4. VIERTELJAHR			304	.	102	...	...	.
26	ZELLSTOFF	5521, 5526 00	1000 T *						
	1. VIERTELJAHR			201	.	333	.	79	-
	2. VIERTELJAHR			198	.	365	.	69	-
	3. VIERTELJAHR			199	.	299	.	55	-
	4. VIERTELJAHR			180	.	347	.	...	-
27	PAPIER UND PAPPE	553,554	1000 T *						
	1. VIERTELJAHR			2 111	.	.	.	898	414
	2. VIERTELJAHR			1 972	.	.	.	838	420
	3. VIERTELJAHR			2 007	.	.	.	652	392
	4. VIERTELJAHR			1 929	.	.	.	...	...
28	PERSONENKRAFTWAGENDECKEN	5911 32	1000 ST.						
	1. VIERTELJAHR			8 423	.	9 090	5 571	33 433	1 882
	2. VIERTELJAHR			8 460	.	9 672	5 646	36 820	1 920
	3. VIERTELJAHR			7 728	.	9 795	5 015	28 077	...
	4. VIERTELJAHR			8 228	.	8 145	5 725	...	...
ERZEUGNISSE DES INVESTITIONSGUTER PRODUZIERENDEN GEWERBES									
29	DREHMASCHINEN	3211 21-38	ST.						
	1. VIERTELJAHR			2 753	.	.	...	.	.
	2. VIERTELJAHR			2 751	.	.	...	.	.
	3. VIERTELJAHR			2 124	.	.	...	.	.
	4. VIERTELJAHR			2 512	.	.	...	.	.
30	HAUSHALTSSNAEHMASCHINEN	3267 10	1000 ST.						
	1. VIERTELJAHR			79	.	.	.	147	-
	2. VIERTELJAHR			77	.	.	.	143	-
	3. VIERTELJAHR			...	.	.	.	...	-
	4. VIERTELJAHR			...	.	.	.	...	-
31	ZUGMASCHINEN	3244 61-68, 3321 00	1000 ST.						
	1. VIERTELJAHR			30	.	13	...	28	1
	2. VIERTELJAHR			31	.	14	...	27	1
	3. VIERTELJAHR			30	.	10	...	...	1
	4. VIERTELJAHR			32	.	13	...	...	2
32	PERSONENKRAFTWAGEN	3311,3312	1000 ST.						
	1. VIERTELJAHR			1 074	45	740	257	348	21
	2. VIERTELJAHR			1 037	45	679	228	370	22
	3. VIERTELJAHR			796	46	537	175	...	12
	4. VIERTELJAHR			864	46	822	227	...	35
33	LASTKRAFTWAG. U. OMNIBUSSE	3313-3315	1000 ST.						
	1. VIERTELJAHR			79	10	98	70	41	1
	2. VIERTELJAHR			73	9	98	69	43	2
	3. VIERTELJAHR			60	10	67	59	...	2
	4. VIERTELJAHR			69	10	97	71	...	3
34	V. STAPEL GELAUF. SCHIFFE	-	1000 BRT						
	1. VIERTELJAHR			154	-	69	239	132	44
	2. VIERTELJAHR			195	66	19	80	69	40
	3. VIERTELJAHR			167	110	93	170	0	66
	4. VIERTELJAHR			166	62	123	36	78	63
35	EL. HAUSHALTSWASCHMASCH.	3639 32-37	1000 ST.						
	1. VIERTELJAHR			499	.	495	...	952	.
	2. VIERTELJAHR			441	.	423	...	793	.
	3. VIERTELJAHR			280	.	302	...	...	.
	4. VIERTELJAHR			435	.	425	...	...	.
36	HAUSHALTSKUUEHLSCHRAENKE	3638 12-40	1000 ST.						
	1. VIERTELJAHR			790	.	.	...	1 520	.
	2. VIERTELJAHR			700	.	.	...	1 485	.
	3. VIERTELJAHR			605	.	.	...	...	.
	4. VIERTELJAHR			692	.	.	...	...	.

ERLÄUTERUNGEN SIEHE SEITE 32 FF.

GEWERBE IM AUSLAND

WAELTER ERZEUGNISSE  
82

POLEN	SCHWEDEN	SOWJET- UNION	SPANIEN	KANADA	VEREINIGTE STAATEN	INDIEN	JAPAN	AUSTRALIEN	WELT	LFD. NR.
										25
32	483	.	.	1 881	.	.	.	.	.	
30	437	.	.	1 775	.	.	.	.	.	
...	423	.	.	...	.	.	.	.	.	
...	...	.	.	...	.	.	.	.	.	
										26
121	1 547	.	.	2 887	.	.	.	.	.	
146	1 394	.	.	2 703	.	.	.	.	.	
150	1 267	.	.	...	.	.	.	.	.	
139	1 505	.	.	...	.	.	.	.	.	
										27
.	1 607	.	.	3 407	.	.	4 203	.	.	
.	1 431	.	.	3 158	.	.	4 399	.	.	
.	1 376	.	.	...	.	.	4 323	.	.	
.	1 506	.	.	...	.	.	4 531	.	.	
										28
.	566	.	.	.	39 146	254	30 612	1 887	.	
.	571	.	.	.	37 935	240	32 419	1 596	.	
.	397	.	.	.	38 049	229	31 099	1 525	.	
.	...	.	.	.	34 659	...	31 230	1 828	.	
										29
.	.	.	.	.	2 950	.	.	.	.	
.	.	.	.	.	2 795	.	.	.	.	
.	.	.	.	.	2 440	.	.	.	.	
.	.	.	.	.	2 593	.	.	.	.	
										30
.	.	.	.	.	.	97	402	.	.	
.	.	.	.	.	.	81	419	.	.	
.	.	.	.	.	.	82	432	.	.	
.	.	.	.	.	.	73	430	.	.	
										31
14	.	.	.	.	27	20	57	.	.	
14	.	.	.	.	28	15	50	.	.	
12	.	.	.	.	18	16	44	.	.	
13	.	.	.	.	20	17	47	.	.	
										32
45	65	.	.	193	1 071	16	1 702	81	.	
59	70	.	.	266	1 566	15	1 784	104	.	
49	52	.	.	186	1 239	17	1 668	112	.	
76	82	.	.	162	1 203	16	1 728	82	.	
										33
12	.	.	.	119	457	26	976	13	.	
11	.	.	.	158	588	21	976	10	.	
11	.	.	.	100	463	20	953	8	.	
14	.	.	.	91	399	21	932	6	.	
										34
101	91	12	176	20	13	13	1 764	2	3 975	
79	59	.	133	29	176	1	2 635	2	4 909	
16	58	.	114	1	64	1	2 199	2	4 093	
106	72	24	303	48	29	2	1 692	2	4 195	
										35
168	.	.	.	70	1 036	.	1 084	81	.	
128	.	.	.	90	1 019	.	1 202	70	.	
163	.	.	.	77	1 047	.	1 194	...	.	
165	.	.	.	85	918	.	1 306	...	.	
										36
109	.	.	.	132	1 252	.	1 070	78	.	
135	.	.	.	186	1 555	.	1 252	87	.	
124	.	.	.	147	1 685	.	979	...	.	
141	.	.	.	161	1 206	.	1 086	...	.	

LFD. NR.	ERZEUGNIS VIERTELJAHR	MELDE- NR.	EINHEIT	BUNDESREP. DEUTSCHLAND	DDR UND BERLIN(OST)	FRANKREICH	GROSSBRIT. U. NORDIRL.	ITALIEN	NIEDER- LANDE
37	RUNDFUNKEMPFANGSGERAETE	3661 11-61	1000 ST.						
	1. VIERTELJAHR			698	.	647	...	.	.
	2. VIERTELJAHR			728	.	712	...	.	.
	3. VIERTELJAHR			679	.	555	...	.	.
	4. VIERTELJAHR			759	.	818	...	.	.
38	FERNSEHMPFANGSGERAETE	3661 71-80	1000 ST.						
	1. VIERTELJAHR			1 004	.	548	...	428	.
	2. VIERTELJAHR			917	.	562	...	511	.
	3. VIERTELJAHR			917	.	436	...	...	.
	4. VIERTELJAHR			1 364	.	610	...	...	.
39	SCHREIDMASCHINEN	5011	1000 ST.						
	1. VIERTELJAHR			189	.	.	.	115	-
	2. VIERTELJAHR			170	.	.	.	113	-
	3. VIERTELJAHR			155	.	.	.	...	-
	4. VIERTELJAHR			195	.	.	.	...	-
ERZEUGNISSE DES VERBRAUCHSGUETER PRODUZIERENDEN GEWERBES									
40	FLACHGLAS		1000 M2						
	1. VIERTELJAHR			-	.	-	.	-	-
	2. VIERTELJAHR			-	.	-	.	-	-
	3. VIERTELJAHR			-	.	-	.	-	-
	4. VIERTELJAHR			-	.	-	.	-	-
41	FLACHGLAS	5211	1000 T						
	1. VIERTELJAHR			194	-	193	-	169	-
	2. VIERTELJAHR			190	-	188	-	159	-
	3. VIERTELJAHR			171	-	179	-	130	-
	4. VIERTELJAHR			229	-	185	-	147	-
42	STRASSENSCHUHE	6253	MILL. PAAR						
	1. VIERTELJAHR			16	.	.	47	.	2
	2. VIERTELJAHR			12	.	.	41	.	2
	3. VIERTELJAHR			13	.	.	41	.	2
	4. VIERTELJAHR			12	.	.	39	.	2
43	BAUMWOLLGARN		1000 T						
	1. VIERTELJAHR			44	-	38	28	44	4
	2. VIERTELJAHR			43	-	37	22	42	4
	3. VIERTELJAHR			36	-	27	21	...	3
	4. VIERTELJAHR			46	-	37	24	...	...
44	WOLLGARN		1000 T						
	1. VIERTELJAHR			13	-	32	29	...	...
	2. VIERTELJAHR			13	-	33	29	...	...
	3. VIERTELJAHR			10	-	...	26	...	...
	4. VIERTELJAHR			11	-	28	...	...	...
45	BAUMWOLLGEWEBE		MILL. M2						
	1. VIERTELJAHR			.	72	-	-	-	-
	2. VIERTELJAHR			.	74	-	-	-	-
	3. VIERTELJAHR			.	72	-	-	-	-
	4. VIERTELJAHR			.	70	-	-	-	-
46	BAUMWOLLGEWEBE		MILL. LFD. M						
	1. VIERTELJAHR			-	-	-	72	-	-
	2. VIERTELJAHR			-	-	-	62	-	-
	3. VIERTELJAHR			-	-	-	57	-	-
	4. VIERTELJAHR			-	-	-	67	-	-
47	BAUMWOLLGEWEBE		1000 T						
	1. VIERTELJAHR			-	-	35	-	40	.
	2. VIERTELJAHR			-	-	34	-	41	.
	3. VIERTELJAHR			-	-	24	-	...	.
	4. VIERTELJAHR			-	-	33	-	...	.
48	WOLLGEWEBE		MILL. M2						
	1. VIERTELJAHR			.	10	-	27	-	.
	2. VIERTELJAHR			.	10	-	27	-	.
	3. VIERTELJAHR			.	...	-	23	-	.
	4. VIERTELJAHR			.	10	-	...	-	.

ERLÄUTERUNGEN SIEHE SEITE 32 FF.



GEWERBE IM AUSLAND  
WAHLTER ERZEUGNISSE  
82

POLEN	SCHWEDEN	SOWJET- UNION	SPANIEN	KANADA	VEREINIGTE STAATEN	INDIEN	JAPAN	AUSTRALIEN	WELT	LFD. NR.
612	.	.	.	.	...	486	3 521	.	.	37
605	.	.	.	.	...	417	3 490	.	.	
411	.	.	.	.	...	430	3 695	.	.	
548	.	.	.	.	...	393	3 602	.	.	
140	.	.	.	.	...	-	2 810	71	.	38
148	.	.	.	.	...	-	3 159	75	.	
115	.	.	.	.	...	-	3 097	...	.	
174	.	.	.	.	...	-	3 729	...	.	
.	.	.	.	.	...	27	639	-	.	39
.	.	.	.	.	...	31	615	-	.	
.	.	.	.	.	...	32	741	-	.	
.	.	.	.	.	...	28	750	-	.	
-	.	.	-	.	194 972	.	81 179	.	-	40
-	.	.	-	.	219 074	.	78 854	.	-	
-	.	.	-	.	220 472	.	75 934	.	-	
-	.	.	-	.	236 813	.	77 366	.	-	
.	-	-	.	-	-	-	-	-	.	41
.	-	-	.	-	-	-	-	-	.	
.	-	-	.	-	-	-	-	-	.	
.	-	-	.	-	-	-	-	-	.	
.	1	.	.	7	84	3	13	9	.	42
.	1	.	.	6	83	3	13	9	.	
.	1	.	.	5	80	3	13	7	.	
.	1	.	.	5	...	3	12	7	.	
...	1	.	.	.	231	235	112	6	.	43
...	1	.	.	.	230	235	121	5	.	
...	1	.	.	.	215	251	117	4	.	
...	1	.	.	.	225	...	121	5	.	
...	1	.	.	.	.	.	31	5	.	44
...	1	.	.	.	.	.	32	5	.	
...	0	.	.	.	.	.	29	4	.	
...	...	.	.	.	.	.	28	5	.	
-	-	.	.	-	-	-	498	13	.	45
-	-	.	.	-	-	-	509	11	.	
-	-	.	.	-	-	-	498	9	.	
-	-	.	.	-	-	-	524	10	.	
174	-	-	.	-	570	1 924	-	-	-	46
176	-	-	.	-	573	1 886	-	-	-	
161	-	-	.	-	541	1 965	-	-	-	
177	-	-	.	-	552	...	-	-	-	
-	2	-	.	.	-	-	-	-	-	47
-	2	-	.	.	-	-	-	-	-	
-	1	-	.	.	-	-	-	-	-	
-	2	-	.	.	-	-	-	-	-	
-	-	.	-	.	-	.	68	2	.	48
-	-	.	-	.	-	.	77	3	.	
-	-	.	-	.	-	.	77	2	.	
-	-	.	-	.	-	.	73	1	.	

LFD. NR.	ERZEUGNIS VIERTELJAHR	MELDE- NR.	EINHEIT	BUNDESREP. DEUTSCHLAND	DDR UND BERLIN (OST)	FRANKREICH	GROSSBRIT. U. NORDIRL.	ITALIEN	NIEDER- LANDE
49	WOLLEGEWEBE		MILL. LFD. M						
	1. VIERTELJAHR			-	-	-	-	-	-
	2. VIERTELJAHR			-	-	-	-	-	-
	3. VIERTELJAHR			-	-	-	-	-	-
	4. VIERTELJAHR			-	-	-	-	-	-
50	WOLLEGEWEBE		1000 T						
	1. VIERTELJAHR			-	-	.	-	...	-
	2. VIERTELJAHR			-	-	.	-	...	-
	3. VIERTELJAHR			-	-	.	-	...	-
	4. VIERTELJAHR			-	-	.	-	...	-
51	GEWIRKT. O. GESTRIKT. STOFF	6391	1000 T						
	1. VIERTELJAHR			14	.	14	.	-	.
	2. VIERTELJAHR			14	.	14	.	-	.
	3. VIERTELJAHR			11	.	9	.	-	.
	4. VIERTELJAHR			13	.	12	.	-	.
ERZEUGNISSE DES NAHRUNGS- UND GENUSSMITTELGEWERBES									
52	RUEBENZUCKER	6821 30	1000 T						
	1. VIERTELJAHR			.	...	184 <sup>A)</sup>	169 <sup>A)</sup>	...	250
	2. VIERTELJAHR			.	...	175 <sup>A)</sup>	-	...	289
	3. VIERTELJAHR			.	...	127 <sup>A)</sup>	62 <sup>A)</sup>	...	201
	4. VIERTELJAHR			.	...	168 <sup>A)</sup>	982 <sup>A)</sup>	...	243
53	ROHRZUCKER	-	1000 T						
	1. VIERTELJAHR			-	-	-	-	-	-
	2. VIERTELJAHR			-	-	-	-	-	-
	3. VIERTELJAHR			-	-	-	-	-	-
	4. VIERTELJAHR			-	-	-	-	-	-
54	MARGARINE	6845 10	1000 T						
	1. VIERTELJAHR			127	.	43	102	...	57
	2. VIERTELJAHR			119	.	39	98	...	55
	3. VIERTELJAHR			130	.	39	96	...	61
	4. VIERTELJAHR			141	.	44	103	...	...
55	BUTTER	6832 31	1000 T						
	1. VIERTELJAHR			110	.	.	51	.	45
	2. VIERTELJAHR			133	.	.	75	.	67
	3. VIERTELJAHR			113	.	.	45	.	61
	4. VIERTELJAHR			107	.	.	45	.	45

ERLÄUTERUNGEN SIEHE SEITE 32 FF.

POLEN	SCHWEDEN	SOWJET- UNION	SPANIEN	KANADA	VEREINIGTE STAATEN	INDIEN	JAPAN	AUSTRALIEN	WELT	LFD. NR.
										49
23	-	-	-	-	-	-	-	-	-	
22	-	-	-	-	-	-	-	-	-	
22	-	-	-	-	-	-	-	-	-	
23	-	-	-	-	-	-	-	-	-	
										50
-	.	-	.	-	.	-	-	-	-	
-	.	-	.	-	.	-	-	-	-	
-	.	-	.	-	.	-	-	-	-	
										51
.	1	-	.	.	.	.	43	.	.	
.	1	-	.	.	.	.	46	.	.	
.	1	-	.	.	.	.	45	.	.	
.	1	-	.	.	.	.	42	.	.	
										52
...	...	...	...	34 <sup>A)</sup>	...	-	...	-	.	
...	...	...	...	-	...	-	...	-	.	
...	...	...	...	77 <sup>A)</sup>	...	-	...	-	.	
										53
-	-	.	...	182 <sup>A)</sup>	...	...	...	...	.	
-	-	.	...	237 <sup>A)</sup>	...	...	...	...	.	
-	-	.	...	244 <sup>A)</sup>	...	...	...	...	.	
				248 <sup>A)</sup>	...	...	...	...	.	
										54
.	27	.	.	...	316	213	59	31	.	
.	29	.	.	...	267	233	62	38	.	
.	28	.	.	...	275	230	58	...	.	
.	32	.	.	63	321	211	66	...	.	
										55
38	10	.	.	25	167	.	15	.	.	
57	15	.	.	38	151	.	17	.	.	
78	10	.	.	34	119	.	17	.	.	
52	10	.	.	26	134	.	15	.	.	

8 PRODUZIERENDES GEWERBE IM AUSLAND

ERLAEUTERUNGEN ZU DEN VORSTEHENDEN TABELLEN

ALLE ERLAEUTERUNGEN SIND NACH PRODUKTEN GEGLIEDERT UND TREFFEN FUER DIE DANACH IN KLAMMERN STEHENDEN LAENDER BZW. DIE WELT ZU. DIE ZAHLEN FUER DEN ABSCHNITT "WELT" VERSTEHEN SICH ALS SCHAETZUNG BZW. ADDITION. DIE ERLAEUTERUNGEN WURDEN SINNGEM. DEN ORIGINALQUELLEN ENTNOMMEN UND ERHEBEN KEINEN ANSPRUCH AUF VOLLSTENDIGKEIT. BEI DEN IN DEN TABELLEN MIT A) GEKENNZEICHNETEN ZAHLEN IST DIE MASS-EINHEIT GEAENDERT. SIE ERGIBT SICH AUS DEN NACHSTEHENDEN ERLAEUTERUNGEN.

LFD. NR.	ERZEUGNIS	T E X T
01	ELEKTIZITAETSERZEUGUNG	1) BRUTTOPRODUKTION (BUNDESREP. DEUTSCHLAND, FRANKREICH, GROSSBRITANNIEN U. NORDIRL., ITALIEN, NIEDERLANDE, SOWJETUNION, SPANIEN, VEREIN. STAAT., INDIEN).- 2) EINSCHL. ERDWAERME (ITALIEN).- 3) NETTOPRODUKTION (SCHWEDEN, KANADA).- 4) FUER DEN OEFFENTLICHEN VERBRAUCH BESTIMMT (INDIEN).- 5) RECHNUNGSAHRE, DIE AM 1. 4. DES ANGEgebenEN JAHRES BEGINNEN (INDIEN).- 6) WIRTSCHAFTSAHRE, DIE AM 30.6. DES ANGEgebenEN JAHRES ENDEN (AUSTRALIEN).-
02	FOERD. V. STEINKOEHLE	*) GESAMTPRODUKTION (BUNDESREPUBLIK DEUTSCHLAND).- 1) VERWERTBARE FOERDERUNG (BUNDESREPUBLIK DEUTSCHLAND).- 2) ANTHRAZIT, BITUMINOESE- U. SEMIBITUMINOESE KOEHLE (DDR U. BLN (OST), SCHWEDEN, SOWJETUNION, SPANIEN, VEREINIGTE STAATEN, INDIEN).- 3) EINSCHL. LIGNITE UND ABFALL, NUR BEI DEN VIERTELJAHRESDATEN (SOWJETUNION).- 4) EINSCHL. ABFAELLE (SPANIEN).- 5) VIERTELJAHRESDATEN SIND VORLAEUFIGE DATEN (KANADA).- 6) BITUMINOESE KOEHLE (KANADA).- 7) IN DEN VIERTELJAHRESDATEN SIND LIGNITE ENTHALTEN (USA).- 8) WIRTSCHAFTSAHRE, DIE AM 30.6. DES ANGEgebenEN JAHRES ENDEN (AUSTRALIEN).-
03	FOERD. V. BRAUNKOEHLE	*) GESAMTPRODUKTION (BUNDESREPUBLIK DEUTSCHLAND).- 1) ROHBRAUNKOEHLE (BUNDESREP. DEUTSCHLAND, DDR U. BLN (OST).- 2) JUENGERE U. AELTERE BRAUNKOEHLE (FRANKREICH, INDIEN).- 3) EINSCHL. LIGNITE (SCHWEDEN, SOWJETUNION, SPANIEN, KANADA, VEREINIGTE STAATEN, INDIEN, JAPAN, WELT).- 4) VIERTELJAHRESDATEN SIND IN DENEN FUER FOERDERUNG VON STEINKOEHLE ENTHALTEN (SOWJETUNION, VEREINIGTE STAATEN).- 5) VIERTELJAHRESDATEN SIND VORLAEUFIGE ANGABEN (KANADA).- 6) WIRTSCHAFTSAHRE, DIE AM 30.6. DES ANGEgebenEN JAHRES ENDEN (AUSTRALIEN).- 7) OHNE TORF FUER HEIZZWECKE (WELT).-
04	ERDOEL	*) GESAMTPRODUKTION (BUNDESREPUBLIK DEUTSCHLAND).- 1) FOERDERUNG (FRANKREICH, GROSSBRITANNIEN U. NORDIRLAND, ITALIEN, NIEDERLANDE).- 2) SCHIEFEROEL (SCHWEDEN).- 3) EINSCHL. FLUESSIGES ERDGAS (SOWJETUNION).- 4) OHNE FLUESSIGES ERDGAS (SPANIEN, KANADA, VEREINIGTE STAATEN, INDIEN, WELT).- 5) EINSCHL. PETROLEUM AUS TEERSANDEN (SYNTH. ERDOEL) (KANADA).- 6) ERRECHNETE ANGABEN (ORIGINALDATEN IN KILOLITERN) (JAPAN).- 7) WIRTSCHAFTSAHRE, DIE AM 30.6. DES ANGEgebenEN JAHRES ENDEN (AUSTRALIEN).-
05	ERDGAS	*) GESAMTPRODUKTION (BUNDESREPUBLIK DEUTSCHLAND).- 1) ANGABEN IN TERAJOULES (DDR U. BLN (OST), SPANIEN).- 2) ERRECHNETE ANGABEN (ORIGINALDATEN IN TERAJOULES) (FRANKREICH, GROSSBRITANNIEN U. NORDIRLAND, ITALIEN, NIEDERLANDE, VEREINIGTE STAATEN, INDIEN).- 3) BRUTTOFOERDERUNG OHNE ABGEFACKELTES ERDGAS U. ABFAELLE (KANADA).- 4) WIRTSCHAFTSAHRE, DIE AM 30.6. DES ANGEgebenEN JAHRES ENDEN (AUSTRALIEN).- 5) ANGABEN IN PETAJOULES (WELT).-
06	EISENHALT V. EISENERZEN	*) GESAMTPRODUKTION (BUNDESREPUBLIK DEUTSCHLAND).- 1) EINSCHL. MANGANHALTIGE EISENERZE. TEILWEISE GESCHAETZTE BZW. VORLAEUFIGE ZAHLEN (ALLE AUFGEFUEHRTEN LAENDER UND WELT).- 2) EINSCHL. GERINGER MENGEN SCHWEFELKIES (POLEN).- 3) NUR HANDELSFAEHIGE ERZE (SOWJETUNION).- 4) AUSFUHR (KANADA).-
07	FOERDERUNG VON BAUXIT	1) OHNE BERUECKSICHTIGUNG VON UNTERSCHIEDLICHER ZUSAMMENSETZUNG UND NAESSEGEHALT (ALLE AUFGEFUEHRTEN LAENDER UND WELT).-
08	MOTOREN-, FLUGBENZIN	1) NORMAL-, SUPER- U. FLUGBENZIN (FRANKREICH).- 2) VIERTELJAHRESDATEN SIND NICHT ZUM ENGUELTIGEN JAHRESERGEBNIS ADDIERFAEHIG (GROSSBRITANNIEN U. NORDIRLAND).- 3) SCHAETZUNG (SOWJETUNION).- 4) OHNE FLUGBENZIN (SOWJETUNION, INDIEN).-
09	DIESEL OEL	1) DIESELKRAFTSTOFF (BUNDESREPUBLIK DEUTSCHLAND).- 2) DIESELKRAFTSTOFF EINSCHL. PETROLIUM (DDR U. BLN (OST).- 3) SCHAETZUNG (SOWJETUNION).-
10	HEIZ OEL	1) SCHWERES HEIZ OEL (GROSSBRITANNIEN U. NORDIRLAND, ITALIEN, NIEDERLANDE, SCHWEDEN, SPANIEN, KANADA, VEREINIGTE STAATEN, JAPAN, AUSTRALIEN).-
11	ZEMENT	*) GESAMTPRODUKTION (BUNDESREPUBLIK DEUTSCHLAND).- 1) VERSAND (VEREINIGTE STAATEN).- 2) WIRTSCHAFTSAHRE, DIE AM 30.6. DES ANGEgebenEN JAHRES ENDEN (AUSTRALIEN).- 3) OHNE VOLKSREPUBLIK CHINA (WELT).-
12	ROHEIS. U. HOCHOF. FERROLEG.	*) GESAMTPRODUKTION (BUNDESREPUBLIK DEUTSCHLAND).-
13	ROHSTAHL	*) GESAMTPRODUKTION (BUNDESREPUBLIK DEUTSCHLAND).- 1) ROHSTAHLBLOECKE UND FLUESSIGSTAHL FUER STAHLGUSS, OHNE SCHWEISSSTAHL (ALLE AUFGEFUEHRTEN LAENDER UND WELT).-
14	HUETTENALUMINIUM	*) GESAMTPRODUKTION (BUNDESREPUBLIK DEUTSCHLAND).-
15	SCHWEFELSAEURE (H2 SO4)	1) TEILWEISE GESCHAETZT (WELT).- 2) GESAMTPRODUKTION (NIEDERLANDE, SCHWEDEN).- 3) EINSCHL. OELUM U. RAUCHENDE SCHWEFELSAEURE (SOWJETUNION, INDIEN, WELT).- 4) ANGABEN ERRECHNET (ORIGINALDATEN IN SHORT TONS) (VEREINIGTE STAATEN).-
16	NATRIUMCARBONAT (NA2CO3)	*) GESAMTPRODUKTION (BUNDESREPUBLIK DEUTSCHLAND).- 1) NATRIUMBICARBONAT (NAHCO3) U. NATURCARBONATE SIND NICHT ENTHALT. (ITALIEN, SCHWEDEN, WELT).- 2) BERECHNET AUF 98 % (POLEN).-

8 PRODUZIERENDES GEWERBE IM AUSLAND

ERLAEUTERUNGEN ZU DEN VORSTEHENDEN TABELLEN

ALLE ERLAEUTERUNGEN SIND NACH PRODUKTEN GEGLIEDERT UND TREFFEN FUER DIE DANACH IN KLAMMERN STEHENDEN LAENDER BZW. DIE WELT ZU. DIE ZAHLEN FUER DEN ABSCHNITT "WELT" VERSTEHEN SICH ALS SCHAETZUNG BZW. ADDITION. DIE ERLAEUTERUNGEN WURDEN SINNGEM. DEN ORIGINALQUELLEN ENTNOMMEN UND ERHEBEN KEINEN ANSPRUCH AUF VOLLSTAEANDIGKEIT. BEI DEN IN DEN TABELLEN MIT A) GEKENNZEICHNETEN ZAHLEN IST DIE MASS-EINHEIT GEAENDERT. SIE ERGIBT SICH AUS DEN NACHSTEHENDEN ERLAEUTERUNGEN.

LFD. NR.	ERZEUGNIS	T E X T
17	CHLOR	*) GESAMTPRODUKTION (BUNDESREPUBLIK DEUTSCHLAND).- 1) GESAMTPRODUKTION (FRANKREICH).- 2) CHLORGAS, OHNE DIE MENGEN, DIE BEI DER ELEKTROLYT. HERSTELLUNG VON HYPOCHLORIT ANFALLEN (ITALIEN).- 3) CHLORGAS, BERECHNET AUF 100 % CL <sub>2</sub> (POLEN, VEREINIGTE STAATEN).- 4) VERSAND (KANADA).- 5) ANGABEN ERRECHNET (ORIGINALDATEN IN SHORT TONS) (VEREINIGTE STAATEN).- 6) CHLORGAS, DAS BEI DER ELEKTROLYSE V. ALKALISCH. CHLORID. ANFAEHLT, HAUPTSAEHL. NATRIUM-CHLORIDE (INDIEN, AUSTRALIEN, WELT).- 7) FLUESSIG (JAPAN).-
18	NATRIUMHYDROXID	*) GESAMTPRODUKTION (BUNDESREPUBLIK DEUTSCHLAND).- 1) AETZNATRON (FEST) U. NATRONLAUGE (BUNDESREP. DEUTSCHL., FRANKREICH, SCHWEDEN, KANADA).- 2) BERECHNET AUF 100 % NA OH (DDR U. BLN. (OST), FRANKREICH, ITALIEN, SCHWEDEN, SOWJETUNION, SPANIEN, VEREINIGTE STAATEN, INDIEN, AUSTRALIEN, WELT).- 3) KAUSTISCHES SODA (DDR U. BLN. (OST), FRANKREICH).- 4) ELEKTROLYTISCH HERGESTELLT (FRANKREICH).- 5) OHNE DIE MENGEN, DIE BEI DER ELEKTROLYT. HERSTELL. V. HYPOCHLORID ANFALLEN (ITALIEN).- 6) BERECHNET AUF 96 % NA OH (POLEN).- 7) GESAMTPRODUKTION (SCHWEDEN).- 8) OHNE NATRONLAUGE (SOWJETUNION, INDIEN, AUSTRALIEN, WELT).- 9) ANGABEN ERRECHNET (ORIGINALDATEN IN SHORT TONS) (VEREINIGTE STAATEN).- 10) WIRTSCHAFTSJAHRE, DIE AM 30.6. DES ANGEgebenEN JAHRES ENDEN (AUSTRALIEN).-
19	STICKST. HALT. DUENGEMITTEL	1) EINNAEHRSTOFFDUENG. SOW. STICKST. ANTEILE V. MEHRNAEHRSTOFFDUENG. (BUND. REP. DEUTSCHL.).- 2) BERECHNET AUF N (BUNDESREP. DEUTSCHL., DDR U. BLN. (OST), FRANKREICH, GROSSBRITANN. U. NORDIRLAND, ITALIEN, NIEDERLANDE, POLEN, SCHWEDEN, SPANIEN, KANADA, VEREIN. STAATEN, JAPAN, AUSTRALIEN, WELT).- 3) DUENGEJAHR MAI BIS APRIL (FRANKREICH).- 4) GESAMTPRODUKTION (ITALIEN).- 5) DUENGEJAHR JULI BIS JUNI (NIEDERLANDE, SPANIEN, AUSTRALIEN).- 6) DUENGEJAHR JUNI BIS MAI (SCHWEDEN).- 7) BERECHNET AUF N <sub>2</sub> (SOWJETUNION).- 8) OHNE ANGABE DER BERECHNUNG AUF N (INDIEN).- 9) DUENGEJAHRE APRIL BIS MAERZ (JAPAN).-
20	KUNSTSTOFFE	*) GESAMTPRODUKTION (BUNDESREPUBLIK DEUTSCHLAND).- 1) AUS NATUERLICHEN ORGANISCHEN UND CHEMISCH SYNTHETISCHEN SUBSTANZEN HERGESTELLT IM KONDENSATIONS-, POLYMERISATIONS- U. SONSTIGEN VERFAHREN (DDR U. BLN. (OST), GROSSBRITANNIEN U. NORDIRLAND, ITALIEN, SOWJETUNION, INDIEN, JAPAN, AUSTRALIEN).- 2) OHNE KUNSTSTOFFFOLIEN, FIRNISSE UND FARBEN, WAXE, SYNTHETISCHEN GUMMI, KUNST-FASERN, HALBZEUGE AUS KUNSTSTOFF UND KUNSTSTOFFERZEUGNISSE (DDR U. BLN. (OST), GROSSBRITANNIEN U. NORDIRLAND, ITALIEN, SOWJETUNION, INDIEN, JAPAN, AUSTRALIEN).- 3) VIERTELJAHRESANGABEN SIND UNVOLLSTAEANDIG (FRANKREICH).- 4) EINSCHL. SYNTHETISCHER KAUSCHUK (POLEN).- 5) GESAMTPRODUKTION (SCHWEDEN).- 6) ANGABEN IN KANADISCHEN DOLLARS (KANADA).- 7) VERSAND (KANADA).- 8) ANGABEN SIND ERRECHNET (ORIGINALDATEN IN PFUND (LB)) (VEREINIGTE STAATEN).- 9) WIRTSCHAFTSJAHRE, DIE AM 30.6. DES ANGEgebenEN JAHRES ENDEN (AUSTRALIEN).-
21	SYNTHETISCHER KAUSCHUK	*) GESAMTPRODUKTION (BUNDESREPUBLIK DEUTSCHLAND).- 1) BERECHNET AUF TROCKENSUBSTANZ (BUNDESREPUBLIK DEUTSCHLAND).- 2) SYNTHETISCHER LATEX U. SYNTHETISCHER KAUSCHUK, FEST (BUNDESREP. DEUTSCHLAND).- 3) DIE ANGABEN BEZIEHEN SICH AUSSCHL. AUF COPOLYMERE DER BUTADIENE MIT STYRENE U. ACRYLO-NITRILEN SOW. AUF NEOPRENE, BUTYLISCHE GUMMI U. STEREOKAUSCH. EINSCHL. LATEX (BER. AUF TROCKENSUBSTANZ) (DDR U. BLN. (OST), FRANKREICH, SPANIEN, WELT).- 4) EINSCHL. LATEX (NIEDERLANDE, POLEN).- 5) GESAMTPRODUKTION (NIEDERLANDE).- 6) VORLAEUFIGE ANGABEN (SOWJETUNION).-
22	ZELLULOS. FASERN U. FAEDEN	1) EINSCHL. BELGIEN (NIEDERLANDE).- 2) EINSCHL. MISCHFASERN U. FAEDEN (POLEN).- 3) ANGABEN SIND ERRECHNET (POLEN).- 4) EINSCHL. GARNE (JAPAN).-
23	SYNTH. FASERN U. FAEDEN	1) OHNE BORSTEN AUS SYNTHETISCHEN VERBINDUNGEN (BUNDESREPUBLIK DEUTSCHLAND).- 2) EINSCHL. BELGIEN U. LUXEMBURG (NIEDERLANDE).- 3) ANGABEN ERRECHNET (JAPAN).-
24	SCHNITTHOLZ	*) GESAMTPRODUKTION (BUNDESREPUBLIK DEUTSCHLAND).- 1) EINSCHL. SCHWELLEN (DDR U. BLN. (OST), POLEN, KANADA, VEREINIGTE STAATEN).- 2) SCHAETZUNG (SOWJETUNION, INDIEN).-
25	HOLZSCHLIFF	*) GESAMTPRODUKTION (BUNDESREPUBLIK DEUTSCHLAND).- 1) SCHAETZUNG (SOWJETUNION, INDIEN).- 2) AUF BASIS EINES TROCKENGHEHALTS VON 90 VH (LUFTTROCKEN=LUTRO) (BUNDESREPUBLIK DEUTSCHLAND).-
26	ZELLSTOFF	1) PAPIER-, EDEL- U. KUNSTFASERZELLSTOFF (BUNDESREPUBLIK DEUTSCHLAND, DDR U. BLN. (OST).- 2) SCHAETZUNG (INDIEN, JAPAN).-
27	PAPIER UND PAPPE	*) GESAMTPRODUKTION (BUNDESREPUBLIK DEUTSCHLAND).- 1) EINSCHL. STROHKARTON (NIEDERLANDE).- 2) SCHAETZUNG (INDIEN).-
28	PERSONENKRAFTWAGENDECKEN	1) KRAFTFAHRZEUGDECKEN INSGESAMT (DDR U. BLN. (OST), SOWJETUNION).- 2) ANGABEN IN TONNEN (ITALIEN).- 3) ABSATZ (KANADA).- 4) SCHAETZUNG (VEREINIGTE STAATEN).-
29	DREHMASCHINEN	1) DREHMASCHINEN ALLER ART DER METALLBEARBEITUNG (ALLE AUFGEFUEHRTEN LAENDER UND WELT).- 2) VERSAND (FRANKREICH, VEREINIGTE STAATEN).- 3) OHNE MEHRSPINDELAUTOMATEN UND KARUSSELLEDREHMASCHINEN (FRANKREICH).- 4) OHNE KOPIERDREHMASCH. U. OHNE HALBAUTOMAT. U. REVOLVERDREHMASCH. (FRANKREICH AB 1981).- 5) NUR VOLLAUTOMATEN UND HALBAUTOMATEN (POLEN, SOWJETUNION).-

8 PRODUZIERENDES GEWERBE IM AUSLAND

ERLAEUTERUNGEN ZU DEN VORSTEHENDEN TABELLEN

ALLE ERLAEUTERUNGEN SIND NACH PRODUKTEN GEGLIEDERT UND TREFFEN FUER DIE DANACH IN KLAMMERN STEHENDEN LAENDER BZW. DIE WELT ZU. DIE ZAHLEN FUER DEN ABSCHNITT "WELT" VERSTEHEN SICH ALS SCHAETZUNG BZW. ADDITION. DIE ERLAEUTERUNGEN WURDEN SINNGEM. DEN ORIGINALQUELLEN ENTNOMMEN UND ERHEBEN KEINEN ANSPRUCH AUF VOLLSTAENDIGKEIT. BEI DEN IN DEN TABELLEN MIT A) GEKENNZEICHNETEN ZAHLEN IST DIE MASS- EINHEIT GEAENDERT. SIE ERGIBT SICH AUS DEN NACHSTEHENDEN ERLAEUTERUNGEN.

LFD. NR.	ERZEUGNIS	T E X T
30	HAUSHALTSNAEHMASCHINEN	1) TEILW. EINSCHL. INDUSTRIE-U. LAND. NAEHMASCH., AUCH MASCH. FUER HAND- O. FUSSBETRIEB (ALLE AUFGEFUEHRTEN LAENDER UND WELT).- 2) NUR OBERTEILE (BUNDESREPUBLIK DEUTSCHLAND, FRANKREICH, JAPAN).- 3) EINSCHL. INDUSTRIENAEMMASCHINEN (INDIEN).-
31	ZUGMASCHINEN	1) ACKERSCHLEPPER (OH. EINACHSSCHLEPPER) U. STRASSENZUGMASCH. (ALLE AUFGEFUEHRTEN LAENDER U. WELT).- 2) OHNE STRASSENZUGMASCHINEN (JAPAN).-
32	PERSONENKRAFTWAGEN	1) EINSCHL. KOMBINATIONSKRAFTWAGEN, JEEPS, STATION WAGONS (ALLE AUFGEFUEHRTEN LAENDER U. WELT).- 2) OHNE MILITAERKRAFTFAHRZEUGE (DDR U. RLN (OST), ITALIEN).- 3) VERSAND (SCHWEDEN).-
33	LASTKRAFTWAG. U. OMNIBUSSE	1) EINSCHL. SOLCHER MIT SPEZIALAUFFAUTEN (ALLE AUFGEFUEHRTEN LAENDER UND WELT).- 2) EINSCHL. FAHRGESTELLE MIT MOTOR (BUNDESREPUBLIK DEUTSCHLAND, SCHWEDEN).- 3) OHNE MILITAERKRAFTFAHRZEUGE (ITALIEN).- 4) EINSCHL. STRASSENZUGMASCHINEN (FOLEN).- 5) EINSCHL. KOMPLETTER ZUSAMMENFAEUETZE (SCHWEDEN).-
34	V. STAPEL GELAUFG. SCHIFFE	1) HANDELSCHIFFE VON 100 BRT UND MEHR, EINSCHL. TANKER U. SEGELSCHIFFE MIT HILFSMOTOR (ALLE AUFGEFUEHRTEN LAENDER UND WELT).- 2) UNVOLLSTAENDIGE ANGABEN (SOWJETUNION).-
35	EL. HAUSHALTSWASCHMASCH.	1) NUR VOLLAUTOMATEN (BUNDESREPUBLIK DEUTSCHLAND).- 2) HAUSHALTSWASCHMASCHINEN ALLER ART (DDR U. RLN (OST), AB 1980).- 3) VERSAND (FRANKREICH, KANADA, VEREINIGTE STAATEN).- 4) ABSATZ (GROSSBRITANNIEN U. NORDIRLAND).- 5) OHNE MUENZAUTOMATEN (GROSSBRITANNIEN U. NORDIRLAND).- 6) PRODUKTION VON BETRIEBEN MIT 20 BESCHAEFTIGTEN UND MEHR UND OHNE ZUSAMMENBAU AUS BEZOGENEN TEILEN (ITALIEN).- 7) HAUSHALTSWASCHMASCHINEN ALLER ART OHNE "APARTMENT TYPE" (KANADA).- 8) WIRTSCHAFTSJAHRE, DIE AM 30.6. DES ANGEgebenEN JAHRES ENDEN (AUSTRALIEN).- 9) TEILWEISE EINSCHL. WAESCHESCHLEUDERN ODER ENTWAESSERUNGSPRESSEN (WELT).-
36	HAUSHALTSKUEHLSCHRAENKE	1) EINSCHL. HAUSHALTSGEFRIERMOEREL (BUNDESREPUBLIK DEUTSCHLAND, GROSSBRITANNIEN U. NORDIRLAND, ITALIEN, KANADA, VEREINIGTE STAATEN).- 2) ABSATZ (GROSSBRITANNIEN U. NORDIRLAND).- 3) VERSAND (VEREINIGTE STAATEN).- 4) WIRTSCHAFTSJAHRE, DIE AM 30.6. DES ANGEgebenEN JAHRES ENDEN (AUSTRALIEN).-
37	RUNDFUNKEMPFANGSGERAETE	1) AUCH KOMBINIERT GERAETE (ALLE AUFGEFUEHRTEN LAENDER UND WELT).- 2) VERSAND (FRANKREICH, VEREINIGTE STAATEN).- 3) ABSATZ (GROSSBRITANNIEN U. NORDIRLAND).- 4) OHNE EINGEBAUTE LAUTSPRECHER (SCHWEDEN).- 5) WIRTSCHAFTSJAHRE, DIE AM 30.6. DES ANGEgebenEN JAHRES ENDEN (AUSTRALIEN).-
38	FERNSEHMPFANGSGERAETE	1) FUER HAUSHALTZWECKE, AUCH KOMBINIERT (ALLE AUFGEFUEHRTEN LAENDER UND WELT).- 2) VERSAND (FRANKREICH, VEREINIGTE STAATEN).- 3) ABSATZ (GROSSBRITANNIEN U. NORDIRLAND).- 4) PRODUKTION VON BETRIEBEN MIT 20 BESCHAEFTIGTEN UND MEHR UND OHNE ZUSAMMENBAU AUS BEZOGENEN TEILEN (ITALIEN).- 5) OHNE KOMPLETTE TEILESAETZE (JAPAN).- 6) WIRTSCHAFTSJAHRE, DIE AM 30.6. DES ANGEgebenEN JAHRES ENDEN (AUSTRALIEN).-
39	SCHREIBMASCHINEN	1) NUR SCHREIBMASCHINEN OHNE RECHENWERKE UND OHNE SCHECKBESCHRIFTUNGSMASCHINEN (ALLE AUFGEFUEHRTEN LAENDER UND WELT).- 2) EINSCHL. ELEKTRISCHE SCHREIBMASCHINEN (BUNDESREPUBLIK DEUTSCHLAND, ITALIEN, SCHWEDEN, VEREINIGTE STAATEN).- 3) EINSCHL. TEXTAUTOMATEN UND SONSTIGE SCHREIBMASCHINEN (BUNDESREPUBLIK DEUTSCHLAND, ITALIEN, VEREINIGTE STAATEN).- 4) NUR GROSSE SCHREIBMASCHINEN (DDR U. RLN (OST)).- 5) VERSAND (VEREINIGTE STAATEN).-
40	FLACHGLAS	1) NUR FENSTERGLAS (DDR U. RLN (OST), SOWJETUNION).- 2) ANGABEN IN 1000 t (GROSSBRITANNIEN U. NORDIRLAND).- 3) VERSAND (VEREINIGTE STAATEN).- 4) ANGABEN IN 1000 f (VEREINIGTE STAATEN).-
42	STRASSENSCHUHE	1) EINSCHL. SCHUHE AUS GUMMI U. KUNSTSTOFF (FRANKREICH, AUSTRALIEN).- 2) EINSCHL. SANDALEN U. SANDALETTEN (GROSSBRITANNIEN U. NORDIRLAND, NIEDERLANDE).- 3) ANGABEN IN MILLIONEN PAAR (SOWJETUNION).- 4) EINSCHL. SONSTIGER LEDERSCHUHE (VEREINIGTE STAATEN).- 5) WIRTSCHAFTSJAHRE, DIE AM 30.6. DES ANGEgebenEN JAHRES ENDEN (AUSTRALIEN).- 6) OHNE GUMMISCHUHE (WELT).-
43	BAUMWOLLGARN	1) EINSCHL. MISCHGARN (BUNDESREPUBLIK DEUTSCHLAND).- 2) EINSCHL. GARN FUER REIFENCOPD (POLEN).- 3) WIRTSCHAFTSJAHRE, DIE AM 30.6. DES ANGEgebenEN JAHRES ENDEN (AUSTRALIEN).- 4) OHNE MISCHGARN (WELT).-
44	WOLLGARN	1) EINSCHL. MISCHGARN (BUNDESREPUBLIK DEUTSCHLAND, KANADA, INDIEN).- 2) NUR KAMMGARN (DDR U. RLN (OST)).- 3) PRODUKTION DER WOLLSPINNEREIEIEN (FRANKREICH, ITALIEN).- 4) TEILWEISE VERSAND (GROSSBRITANNIEN U. NORDIRLAND).- 5) VERSAND (KANADA).- 6) WIRTSCHAFTSJAHRE, DIE AM 30.6. DES ANGEgebenEN JAHRES ENDEN (AUSTRALIEN).- 7) OHNE MISCHGARN (WELT).-
45	BAUMWOLLGeweBE	1) GANZ ODER UEBERWIEGEND AUS BAUMWOLLGARN (BUNDESREPUBLIK DEUTSCHLAND).- 2) WIRTSCHAFTSJAHRE, DIE AM 30.6. DES ANGEgebenEN JAHRES ENDEN (AUSTRALIEN).- 3) OHNE Gewebe FUER HANDTUECHER (AUSTRALIEN).-
46	BAUMWOLLGeweBE	1) NUR HANDWERK (INDIEN).-
47	BAUMWOLLGeweBE	1) GANZ ODER UEBERWIEGEND AUS BAUMWOLLE (NIEDERLANDE).- 2) ANGABEN IN 1000 KANAD. f (KANADA).-

## 8 PRODUZIERENDES GEWERBE IM AUSLAND

## ERLAEUTERUNGEN ZU DEN VORSTEHENDEN TABELLEN

ALLE ERLAEUTERUNGEN SIND NACH PRODUKTEN GEGLIEDERT UND TREFFEN FUER DIE DANACH IN KLAMMERN STEHENDEN LAENDER BZW. DIE WELT ZU. DIE ZAHLEN FUER DEN ABSCHNITT "WELT" VERSTEHEN SICH ALS SCHAETZUNG BZW. ADDITION. DIE ERLAEUTERUNGEN WURDEN SINNGEM. DEN ORIGINALQUELLEN ENTNOMMEN UND ERHEBEN KEINEN ANSPRUCH AUF VOLLSTAENDIGKEIT. BEI DEN IN DEN TABELLEN MIT A) GEKENNZEICHNETEN ZAHLEN IST DIE MASS-EINHEIT GEAENDERT. SIE ERGIBT SICH AUS DEN NACHSTEHENDEN ERLAEUTERUNGEN.

LFD. NR.	ERZEUGNIS	T E X T
48	WOLLGEWEBE	1) GANZ ODER UEBERWIEGEND AUS WOLLGARN (BUNDESREPUBLIK DEUTSCHLAND).- 2) VERSAND (GROSSBRITANNIEN U. NORDIRLAND, KANADA).- 3) PRODUKTION DER WOLLWEBEREIEN (ITALIEN).- 4) NUR FUER BEKLEIDUNG (KANADA).- 5) WIRTSCHAFTSJAHRE, DIE AM 30.6. DES ANGEgebenEN JAHRES ENDEN (AUSTRALIEN).- 6) OHNE GEWEBE FUER DECKEN UND TEPPICHE (AUSTRALIEN).-
50	WOLLGEWEBE	1) GANZ ODER UEBERWIEGEND AUS WOLLGARN (FRANKREICH).- 2) PRODUKTION DER WOLLWEBEREIEN (ITALIEN).- 3) PRODUKTION DER WOLLWEBEREIEN, OHNE TEPPICHE (SCHWEDEN).-
51	GEWIRKT.O.GESTRICKT. STOFF	1) OHNE GARDINENSTOFF (BUNDESREPUBLIK DEUTSCHLAND).- 2) ABSATZ (GROSSBRITANNIEN U. NORDIRLAND).- 3) OHNE ELASTISCHE UND GUMMIERTE STOFFE (WELT).-
52	RUEBENZUCKER	1) ANGABEN IN 1000 T VERBRAUCHSZUCKER (OHNE KANDIS) (BUNDESREP. DEUTSCHLAND).- 2) ANGABEN IN 1000 T RAFFINADEZUCKER (FRANKREICH, GROSSBRITANNIEN U. NORDIRLAND).- 3) HERGESTELLT AUS IN GROSSBRITANNIEN U. NORDIRL. ERZEUGTEN ZUCKERRUEBEN (GROSSBRITANNIEN U. NORDIRLAND).- 4) AB 1980 IN 1000 T ZENTRIFUGALZUCKER, ROH (ZUCKER INSGES.) (ITALIEN).- 5) ABSATZ (NIEDERLANDE).- 6) ENTHAELT VERKAEUFE AUS OEFFENTLICHEN LAGERN (1979: 7000 T, 1980: 5567 T, 1981: 4848 T) (SCHWEDEN).- 7) 1980 UND 1981 SCHAETZUNGEN (SOWJETUNION).- 8) EINSCHL. ANGESCHLOSSENE GEBIETE (SPANIEN).- 9) AB 1980 IN 1000 T RAFFINADEZUCKER (KANADA).- 10) 1981 GESCHAETZT (VEREINIGTE STAATEN).-
53	ROHRZUCKER	1) ANGABEN IN 1000 T RAFFINADEZUCKER (KANADA).- 2) 1981 SCHAETZUNG (VEREINIGTE STAATEN).-
54	MARGARINE	1) EINSCHL. HALBFETT-, ZIEH- U. SCHMELZMARGARINE (BUNDESREPUBLIK DEUTSCHLAND).- 2) HAUSHALTS-MARGARINE EINSCHL. NAHRUNGSFETTE AUS BUTTER U. PFLANZENOEEL (SCHWEDEN).- 3) EINSCHL. ANDERER SPEISEFETTE (SOWJETUNION).- 4) ABSATZ EINSCHL. LAGERBESTAND (KANADA).- 5) ANGABEN ERRECHNET (ORIGINALDATEN IN PFUND) (VEREINIGTE STAATEN).- 6) RECHNUNGSJAHRE, DIE AM 30.9. DES ANGEgebenEN JAHRES ENDEN (VEREIN. STAATEN).-
55	BUTTER	1) ANGABEN BASIEREN AUF DEM MILCHVERBRAUCH (GROSSBRITANNIEN U. NORDIRLAND).- 2) OHNE DIE PRODUKTION DER LANDWIRTE (GROSSBRITANNIEN U. NORDIRLAND).- 3) OHNE SPEISEFETTPRODUKTE AUS BUTTER, BUTTEROEL U. PFLANZL. OELEN (SCHWEDEN).- 4) MÖLKEREIBUTTER (KANADA, VEREINIGTE STAATEN).- 5) ANGABEN ERRECHNET (ORIGINALDATEN IN PFUND (LB)) (VEREINIGTE STAATEN).- 6) EINSCHL. BUEFFELBUTTER (INDIEN, WELT).-

## QUELLENVERZEICHNIS

## INTERNATIONALE UND MULTINATIONALE QUELLEN (OHNE ZEITSCHRIFTEN)

1. YEARBOOK OF INDUSTRIAL STATISTICS, COMMODITY PRODUCTION DATA, UNITED NATIONS, NEW YORK
2. MONTHLY BULLETIN OF STATISTICS, UNITED NATIONS, NEW YORK
3. FAO FERTILIZER YEARBOOK, FAO, ROM
4. QUARTERLY OIL STATISTICS, OECD, PARIS
5. THE CHEMICAL INDUSTRY, JAHRBUCH, OECD, PARIS
6. INDUSTRIELLE PRODUKTION, EUROSTAT, LUXEMBURG/BRUESSEL
7. YEARBOOK OF WORLD ENERGY STATISTICS, UNITED NATIONS, NEW YORK
8. ENERGY STATISTICS, 1971-1981, OECD, PARIS
9. ELEKTRIZITÄT, MONATSBULLETIN, LUXEMBURG/BRUESSEL
10. KOHLE, MONATSBULLETIN, EUROSTAT, LUXEMBURG/BRUESSEL
11. KOHLENWASSERSTOFFE, MONATSBULLETIN, EUROSTAT, LUXEMBURG/BRUESSEL
12. FAO, MONTHLY BULLETIN OF STATISTICS, FAO, ROM
13. STATISTISCHES JAHRBUCH DER MITGLIEDSLÄNDER DES RGW, MOSKAU
14. SUGAR YEARBOOK, INTERNATIONAL SUGAR ORGANIZATION, LONDON
15. FAO, PRODUCTION YEARBOOK, FAO, ROM
16. RUBBER STATISTICAL BULLETIN, THE INTERNATIONAL RUBBER STUDY GROUP, LONDON
17. TIMBER BULLETIN FOR EUROPE, UN, FOOD AND AGRICULTURE ORGANIZATION, NEW YORK
18. WOOD PULP AND FIBER STATISTICS, AMERICAN PAPER INSTITUTE, INC., NEW YORK
19. YEARBOOK OF FOREST PRODUCTS, FOOD AND AGRICULTURE ORGANIZATION OF THE UNITED NATIONS, ROM
20. STATISTICAL YEARBOOK, UNITED NATIONS, NEW YORK
21. COTTON WORLD STATISTICS, INTERNATIONAL COTTON ADVISORY COMMITTEE, WASHINGTON D.C.
22. WOOL STATISTICS, INTERNATIONAL WOOL TEXTILE ORGANIZATION, COMMONWEALTH SECRETARIAT, LONDON
23. ANNUAL BULLETIN OF STEEL STATISTICS FOR EUROPE, UN, GENÈVE
24. QUARTERLY BULLETIN OF STEEL STATISTICS FOR EUROPE, UN, GENÈVE
25. JAHRBUCH EISEN UND STAHL, EUROSTAT, LUXEMBURG/BRUESSEL
26. EISEN UND STAHL, VIERTELJAHRESHEFT U. MONATSBERICHT, EUROSTAT, LUXEMBURG/BRUESSEL
27. WORLD METAL STATISTICS, WORLD BUREAU OF METAL STATISTICS, LONDON
28. LLOYD'S REGISTER OF SHIPPING, ANNUAL SUMMARY OF MERCHANT SHIPS COMPLETED IN THE WORLD, LONDON
29. LLOYD'S REGISTER OF SHIPPING, MERCHANT SHIPBUILDING, VIERTELJAHRESHEFT, LONDON

## NATIONALE JAHRESVERÖFFENTLICHUNGEN DER EINZELNEN LÄNDER

1. PRODUKTION IM PRODUZIERENDEN GEWERBE NACH GÜTERN U. GÜTERGRUPPEN, FACHSERIE 4, REIHE 3.1, STAT. BUNDESAMT, WIESBADEN
2. STATISTISCHES JAHRBUCH DER DEUTSCHEN DEMOKRATISCHEN REPUBLIK, STAATLICHE ZENTRALVERWALTUNG FÜR STATISTIK, BERLIN (OST)
3. ANNUAIRE DE STATISTIQUE INDUSTRIELLE, MINISTÈRE DE LA RECHERCHE ET DE L'INDUSTRIE, PARIS
4. ANNUAL ABSTRACT OF STATISTICS, CENTRAL STATISTICAL OFFICE, LONDON
5. ANNUARIO STATISTICO ITALIANO, ISTITUTO CENTRALE DI STATISTICA, ROM
6. ANNUARIO DI STATISTICA INDUSTRIALE, ISTITUTO CENTRALE DI STATISTICA, ROM
7. PRODUKTIESTATISTIEKEN (BEREICH CHEMIE), CENTRAL BUREAU VOOR DE STATISTIEK, VOORBURG/HEERLEN
8. RÓCZNIK STATYSTYCZNY PRZEMYSŁU, GŁÓWNY URZĄD STATYSTYCZNY, WARSZAWA
9. INDUSTRI (JAHRBUCH), DEL 2, PRODUKTION AV VAROR OCH TJÄNSTER FÖRDELADE, STATISTISKA CENTRALBYRÅN, STOCKHOLM
10. STATISTISCHES JAHRBUCH DER SOWJETUNION, MOSKAU
11. FEQUE, LA INDUSTRIA QUIMICA EN CIFRAS, FEDERATION EMPRESARIAL DE LA INDUSTRIA QUIMICA ESPAÑOLA, MADRID
12. ALLGEMEINER ZÄHLENDIENST, VERBAND DER CHEMISCHEN INDUSTRIE E.V., FRANKFURT/MAIN
13. CATALOGUE, ANNUAL CENSUS OF MANUFACTURES, MINISTER OF SUPPLY AND SERVICES, OTTAWA
14. CURRENT INDUSTR. REPORTS (JAEHRL.), U.S. DEPARTMENT OF COMMERCE, BUREAU OF THE CENSUS, INDUSTRY DIVISION, WASHINGTON, D.C.
15. STATISTICAL ABSTRACT, INDIA, CENTRAL STATISTICAL ORGANISATION, NEU DELHI
16. CENSUS OF MANUFACTURES, REPORT BY COMMODITIES, RESEARCH AND STATISTICS DEPARTMENT, TOKIO
17. JAPAN STATISTICAL YEARBOOK, RESEARCH AND STATISTICS DEPARTMENT, TOKIO
18. YEARBOOK OF CHEMICAL INDUSTRIES STATISTICS, RESEARCH AND STATISTICS DEPARTMENT, TOKIO
19. MANUFACTURING COMMODITIES, AUSTRALIAN BUREAU OF STATISTICS, CANBERRA
20. YEARBOOK OF MACHINERY STATISTICS, MINISTRY OF INTERNATIONAL TRADE AND INDUSTRY, TOKIO
21. DAS AUTO INTERNATIONAL IN ZAHLEN, VERBAND DER AUTOMOBILINDUSTRIE E.V., FRANKFURT
22. ESTADISTICA INDUSTRIAL, INSTITUTO NACIONAL DE ESTADISTICA, MADRID

## NATIONALE VIERTELJAHRES- UND MONATSVERÖFFENTLICHUNGEN DER EINZELNEN LÄNDER

1. PRODUKTION IM PRODUZ. GEWERBE NACH GÜTERN UND GÜTERGRUPPEN, VIERTELJAHRE, FACHS. 4, REIHE 3.1, STAT. BUNDESAMT, WIESBADEN
2. BULLETIN MENSUEL DE STATISTIQUE INDUSTRIELLE, MINISTÈRE DE LA RECHERCHE ET DE L'INDUSTRIE, PARIS
3. BULLETIN MENSUEL DE STATISTIQUE, INSTITUT NATIONAL DE LA STATISTIQUE ET DES ETUDES ECONOMIQUES, PARIS
4. MONTHLY DIGEST OF STATISTICS, CENTRAL STATISTICAL OFFICE, LONDON
5. BUSINESS MONITOR, QUARTERLY STATISTICS, BUSINESS STATISTICS OFFICE, NEWPORT
6. BOLLETTINO MENSILE DI STATISTICA, ISTITUTO CENTRALE DI STATISTICA, ROM
7. MAANDSTATISTIEK VAN DE INDUSTRIE, CENTRAAL BUREAU VOOR DE STATISTIEK, VOORBURG/HEERLEN
8. BIULETYN STATYSTYCZNY, GŁÓWNY URZĄD STATYSTYCZNY, WARSZAWA
9. ALLFAEN MANAGSSTATISTIK, SVERIGES OFFICIELLA STATISTIK, STATISTISKA CENTRALBYRÅN, STOCKHOLM
10. BOLETIN DE ESTADISTICA, INSTITUTO NACIONAL DE ESTADISTICA, MADRID
11. CATALOGUE, MONTHLY, MINISTER OF SUPPLY AND SERVICES, OTTAWA
12. CANADIAN STATISTICAL REVIEW, STATISTICS CANADA, CANSIM DIVISION, OTTAWA
13. CURRENT INDUSTRIAL REPORTS (MONATLICH), U.S. DEPARTMENT OF COMMERCE, BUREAU OF THE CENSUS, WASHINGTON, D.C.
14. MONTHLY ABSTRACT OF STATISTICS, CENTRAL STATISTICAL ORGANISATION, NEU DELHI
15. INDUSTRIAL STATISTICS MONTHLY, RESEARCH AND STATISTICS DEPARTMENT, TOKIO
16. MONTHLY STATISTICS OF JAPAN, STATISTICS BUREAU, PRIME MINISTER'S OFFICE, TOKIO
17. SURVEY OF CURRENT BUSINESS, U.S. DEPARTMENT OF COMMERCE, BUREAU OF ECONOMIC ANALYSIS, U.S. GOVERNMENT PRINTING OFFICE, WASHINGTON, D.C.
18. MONTHLY SUMMARY OF STATISTICS, AUSTRALIAN BUREAU OF STATISTICS, CANBERRA
19. PRODUCTION BULLETIN NR. 6 : CHEMICALS AND BY-PRODUCTS, AUSTRALIAN BUREAU OF STATISTICS, CANBERRA
20. TEXTILE ORGANON, TEXTILE ECONOMICS BUREAU INC., ROSELAND, NEW JERSEY
21. STATISTISKA MEDDELANDE, STATISTISKA CENTRALBYRÅN, STOCKHOLM
22. MAANDSCHRIFT, CENTRAL BUREAU VOOR DE STATISTIEK, VOORBURG/HEERLEN
23. MINERAL AND MINERAL PRODUCTS, AUSTRALIAN BUREAU OF STATISTICS, CANBERRA
24. EISEN UND STAHL, STATISTISCHES BUNDESAMT, AUSSENSTELLE DUESSELDORF
25. TECNOLOGIE ELETTRICHE, ANIE, MILANO
26. PASSENGER CAR PRODUCTION - U.S. PLANTS, MOTOR VEHICLE MANUFACTURERS ASSOCIATION OF THE U.S., DETROIT
27. WJESTNIK STATISTIKI, FINANSI I STATISTIKA, MOSKAU



## 9 PRODUKTIONSWERT NACH GUETERGRUPPEN UND GUETERZWEIGEN

NR. DER SYSTE- MATIK 1)	BEZEICHNUNG	W E R T I N 1000 DM		
		1982 2. VJ	1983 1. VJ	1983 2. VJ
216	STEIN-, HUETTEN- UND SALINENSALZ, SOLE	93 412	83 531	77 493
218	TORF	88 859	73 740	79 691
21	BERGPAULICHE ERZEUGNISSE	8 049 912	9 028 833	7 747 594
221	ROHBERZIN UND KRAFTSTOFFE	9 169 913	7 633 648	6 411 394
223	FLUESSIGGAS UND ANDERE RAFFINERIEGASE	832 582	762 132	721 375
225	SCHMIERMITTEL UND AEHNLICHE MINERALISCHE OELE	686 952	728 999	694 917
227	ANDERE MINERALOELERZEUGNISSE	538 241	319 736	445 737
22	MINERALOELERZEUGNISSE	11 231 436	9 448 518	8 286 803
251	ROHE UND GEBROCHENE NATURSTEINE, UNBEARBEITETE ERDEN	973 091	418 531	955 961
252	BEARBEITETE NATURSTEINE, SCHLACKEN	342 627	.A	.A
253	ZEMENT, BEARBEITETER KALK- UND DOLOMITSTEIN, GIPSERZEUGNISSE, MOERTEL UND TRANSPORTBETON	2 395 221	1 424 913	2 532 362
254	GROBKERAMISCHE ERZEUGNISSE	1 062 731	832 777	1 059 478
255	BETONERZEUGNISSE (EINSCHL. KALKSANDSTEINEN)	1 329 075	832 026	1 394 114
256	ANDERE ERZEUGNISSE AUS STEINEN UND ERDEN	370 708	394 041	417 709
257	ASBESTWAREN	269 985	277 645	277 321
258	SCHLEIFMITTEL	242 849	236 116	244 833
25	STEINE UND ERDEN, ASBESTWAREN, SCHLEIFMITTEL	7 010 099	4 624 870	7 226 875
271	ERZEUGNISSE DER HOCHOFEN-, STAHL-, WARMWALZ- UND FERROLEGIERUNGSWERKE (EINSCHL. DER KALTBLECHWALZWERKE UND WALZSTAHLWEITERVERARBEITER)	21 542 939	19 025 003	19 925 347
273	ERZEUGNISSE DER STAHLROHRWERKE	2 276 495	1 847 189	1 775 607
274	ERZEUGNISSE, UNLEGIERT UND LEGIERT, DER SCHMIEDE-, PRESS- UND HAMMERWERKE	549 290	503 824	463 727
27	EISEN UND STAHL 2)	24 368 724	21 376 016	22 164 681
281	NE-METALLE UND EDELMETALLE, ROH	2 321 908	2 348 176	2 549 312
284	NE-METALLHALBZEUG UND EDELMETALLHALBZEUG	3 245 619	3 319 912	3 432 969
28	NE-METALLE UND -METALLHALBZEUG (EINSCHL. EDELMETALLEN UND DEREN HALBZEUG) 2)	5 567 527	5 668 088	5 982 281
291	EISEN-, STAHL- UND TEMPERGUSS	2 404 231	2 242 361	2 216 366
295	NE-METALLFORMGUSS (EINSCHL. EDELMETALLFORMGUSS)	1 129 694	1 079 259	1 111 379
29	GIESSEREIERZEUGNISSE 2)	3 533 925	3 321 620	3 327 745
301	ERZEUGNISSE DER ZIEHEREIEN UND KALTWALZWERKE	2 232 611	2 087 567	2 186 800
302	ERZEUGNISSE DER STAHLVERFORMUNG	3 552 003	3 430 853	3 376 349
30	ERZEUGNISSE DER ZIEHEREIEN UND KALTWALZWERKE UND DER STAHLVERFORMUNG	5 952 277	5 663 755	5 736 913
311	STAHL- UND LEICHTMETALLKONSTRUKTIONEN	2 146 173	1 786 829	2 121 007
312	WEICHEN, KREUZUNGEN UND AEHNLICHES GLEISMATERIAL (OHNE GLEISOBERBAUERZEUGNISSE)	46 758	34 915	39 050
315	DAMPFKESSEL, BEHAELTER UND ROHRLEITUNGEN	1 124 354	936 562	1 105 015
317	SCHIENENFAHRZEUGE	377 316	424 571	378 921
31	STAHLBAUERZEUGNISSE UND SCHIENENFAHRZEUGE	4 996 157	4 359 490	5 084 962
3211,3212	METALLEARBEITUNGSMASCHINEN	2 413 106	1 754 340	2 195 650
3213	HUETTEN- UND WALZWERKEINRICHTUNGEN	927 205	448 823	513 618
3214,32791	INDUSTRIEOEFEN, BRENNER UND FEUERUNGEN	177 287	187 492	216 854
3215	GIESSEREIMASCHINEN	98 494	85 536	108 794
3216	PRUEFFMASCHINEN	132 116	104 260	133 839
3217	HOLZBE- UND -VERARBEITUNGSMASCHINEN	501 005	392 691	452 511
3218	MASCHINEN- UND PRAEZISIONSWERKZEUGE FUER DIE METALLBEARBEITUNG	939 509	866 837	897 713
3219	SCHWEISSGERAETE UND -MASCHINEN (OHNE ELEKTRISCHE)	98 094	86 562	81 738
3222-3229	VERBRENNUNGSMOTOREN UND ANDERE KRAFTMASCHINEN	1 645 600	1 719 704	1 377 488
3234	FLUESSIGKEITSPUMPEN	831 105	759 351	786 954
3235	MASCHINEN FUER DIE BE- UND VERARBEITUNG VON KAUTSCHUK UND KUNSTSTOFF	740 679	644 019	785 564
3236,3237	BAU-, BAUSTOFF-, KERAMIK- UND GLASMASCHINEN	1 790 568	1 471 774	1 662 759
3239	TROCKNUNGSANLAGEN UND -MASCHINEN	240 949	209 061	204 937
3241-3244	LANDMASCHINEN, ACKERSCHLEPPER UND MILCHWIRTSCHAFTLICHE MASCHINEN	2 095 768	2 343 227	2 411 140
3245,3246	MASCHINEN FUER NAHRUNGSMITTEL UND FUER VERWANDTE GEBIETE	923 297	833 755	969 212
3247	VERPACKUNGSMASCHINEN	585 854	537 231	632 814
3251,3252	EINZELAPPARATE, ANLAGEN UND MASCHINEN FUER DIE CHEMISCHE UND VERWANDTE INDUSTRIE	872 474	754 125	829 320
3254	MASCHINEN UND EINRICHTUNGEN FUER DEN BERGBAU	584 690	446 766	602 697
3255-3259	FOERDERTECHNIK	1 938 294	1 680 075	1 814 574
3261	PAPIER- UND DRUCKEREIMASCHINEN	1 452 957	1 293 346	1 430 952
3263	WAREN- UND LEISTUNGSAUTOMATEN	157 602	130 212	126 531
3264	WAAGEN	187 964	162 970	175 046
3265,3266	TEXTILMASCHINEN UND ZUBEHOER	898 827	842 561	883 597
3267	NAEHMASCHINEN	188 352	202 339	184 717
3268	MAESCHEREI- UND VERWANDTE MASCHINEN FUER GEWERBLICHE ZWECKE	84 355	86 942	88 846
3269	MASCHINEN FUER DIE LEDER-, SCHUH- UND LEDERWARENHERSTELLUNG	56 156	48 039	54 328
3271	FEUERWEHRGERAETE	171 595	76 867	105 787
3272	ARMATUREN	1 612 403	1 629 113	1 637 004
3275	GERAETE FUER OELHYDRAULISCHE ANLAGEN UND PNEUMATISCHE STEUERUNGEN	352 750	335 712	339 771
3276-3278	ANTRIEBSTECHNIK	2 031 066	1 946 459	1 934 500
32	MASCHINENBAUERZEUGNISSE (EINSCHL. ACKERSCHLEPPERN)	28 156 896	25 314 533	27 107 151

1) NACH DEM GUETERVERZEICHNIS FUER PRODUKTIONSSTATISTIKEN, AUSGABE 1982.- 2) IN DEN GUETERGRUPPEN 27 (EISEN UND STAHL), 28 (NE-METALLE- UND METALLHALBZEUG) SOWIE 29 (GIESSEREIERZEUGNISSE) WURDE DIE GESAMTPRODUKTION (PRODUKTION ZUM ABSATZ UND ZUR WEITER-VERARBEITUNG) BEWERTET.

## 9 PRODUKTIONSWERT NACH GÜTERGRUPPEN UND GÜTERZWEIGEN

NR. DER SYSTEM- MATIK 1)	BEZEICHNUNG	W E R T I N 1000 DM		
		1982 2. VJ	1983 1. VJ	1983 2. VJ
3311-3318	KRAFTWAGEN UND DEREN VERBRENNUNGSMOTOREN, FAHRGESTELLE MIT MOTOR	19 767 528	20 008 100	21 083 716
333	ZUBEHÖRER, EINZEL- UND ERSATZTEILE FÜR KRAFTWAGEN UND KRAFTWAGENMOTOREN	7 133 365	6 868 770	7 217 394
334	KAROSSERIEN, AUFBAUTEN UND ANHÄNGER FÜR KRAFTWAGEN UND STRASSENZUGMASCHINEN	1 611 752	1 385 851	1 495 044
337	KRAFTRADER (EINSCHL. DEREN MOTOREN) UND FAHRRÄDER SOWIE DEREN TEILE	.A	.A	.A
33	STRASSENFAHRZEUGE (OHNE ACKERSCHLEPPER)	31 722 411	30 841 515	32 661 998
34	WASSERFAHRZEUGE	1 332 691	1 115 850	1 832 839
361	GERÄTE UND EINRICHTUNGEN DER ELEKTRIZITÄTSERZEUGUNG UND -UMWANDLUNG	2 488 976	2 342 211	2 454 389
362	GERÄTE UND EINRICHTUNGEN DER ELEKTRIZITÄTSVERTEILUNG	3 790 758	3 673 769	3 823 167
363	ELEKTRISCHE GERÄTE FÜR GEWERBE UND HAUSHALT	3 401 243	3 417 345	3 301 459
364	ELEKTRISCHE LEUCHTEN UND LAMPEN	831 353	927 303	885 121
365	NACHRICHTENTECHNISCHE GERÄTE UND EINRICHTUNGEN	2 357 020	2 114 470	2 400 560
366	RUNDFUNK-, FERNSEH-, PHONOTECHNISCHE GERÄTE UND EINRICHTUNGEN U. Ä.	3 167 832	3 306 501	3 201 729
367	ELEKTRISCHE MESS-, PRÜF-, REGEL-, STEUERUNGSGERÄTE UND -EINRICHTUNGEN	1 950 263	1 938 382	2 063 387
368	ANDERE ELEKTROTECHNISCHE ERZEUGNISSE	.A	.A	.A
36	ELEKTROTECHNISCHE ERZEUGNISSE	22 252 902	21 722 812	22 563 717
371	OPTISCHE ERZEUGNISSE	566 697	580 934	590 362
372	FOTO-, PROJEKTIONS- UND KINOTECHNISCHE GERÄTE	332 654	306 883	310 084
375	FEINMECHANISCHE ERZEUGNISSE	733 396	775 841	803 302
376	MEDIZINMECHANISCHE ERZEUGNISSE (OHNE ELEKTROMEDIZINISCHE GERÄTE UND EINRICHTUNGEN)	825 481	825 709	867 488
377	UHREN	314 355	302 804	310 546
37	FEINMECHANISCHE UND OPTISCHE ERZEUGNISSE, UHREN	2 865 627	2 891 315	2 989 259
381	HANDELSWAFFEN UND DEREN MUNITION	80 714	74 420	77 757
382	WERKZEUGE	637 162	624 146	636 143
383	HEIZ- UND KOCHGERÄTE	329 511	359 222	354 562
384	BLECHWAREN, BLECHKONSTRUKTIONEN UND FEINBLECHPACKUNGEN	3 765 629	3 745 930	3 944 164
385	SCHLOSSER UND BESCHLÄGE	1 004 936	1 107 846	1 115 552
387	SCHNEIDWAREN, BESTECKE UND BLANKE WAFFEN	230 385	260 841	245 312
388	METALLWAREN- UND -KURZWAREN	1 919 835	1 939 524	1 993 442
38	EISEN-, BLECH- UND METALLWAREN	8 039 457	8 162 600	8 442 926
391	GROSSMUSIKINSTRUMENTE	79 252	69 716	78 165
392	KLEINMUSIKINSTRUMENTE	.A	62 672	64 061
393	SPIELWAREN, CHRISTBAUMSCHMUCK	352 677	333 794	366 646
394	TURN- UND SPORTGERÄTE (OHNE SPORTBEKLEIDUNG UND SPORTSCHUHE)	.A	114 387	157 127
395	SCHMUCK, GOLD- UND SILBERSCHMIEDEWAREN	325 155	317 943	342 568
396	BEARBEITETE EDELSTEINE UND DIAMANTEN (AUCH SYNTHETISCH)	12 379	16 083	12 998
398	ERZEUGNISSE DER FOTO- UND FILMLABORS, FUELHALTER, STEMPEL, WAREN AUS NATÜRLICHEN SCHNITZ- UND FORMSTOFFEN U. Ä.	439 488	381 542	420 501
39	MUSIKINSTRUMENTE, SPIELWAREN, SPORTGERÄTE, SCHMUCK, BELICHTETE FILME, FUELHALTER U. Ä.	1 429 966	1 313 504	1 461 844
411	CHEMISCHE GRUNDSTOFFE (ELEMENTE)	503 008	516 781	534 468
412	ANORGANISCHE SÄUREN UND SAUERSTOFFVERBINDUNGEN DER NICHTMETALLE	282 431	274 268	297 367
413	HALOGEN-, OXYHALOGEN- UND SCHWEFELVERBINDUNGEN DER NICHTMETALLE	.A	.A	.A
414	ANORGANISCHE BASEN SOWIE METALLOXIDE, -HYDROXIDE UND -PEROXIDE	603 281	602 006	585 525
415	METALLSALZE UND -PERSALZE DER ANORGANISCHEN SÄUREN	725 690	722 037	739 535
419	KOLLOIDE EDELMETALLE, NUCLEARAKTIVE ISOTOPE CHEMISCHER ELEMENTE, IHRE VERBINDUNGEN UND SONSTIGE ANORGANISCHE GRUNDSTOFFE UND CHEMIKALIEN	.A	.A	.A
41	ANORGANISCHE GRUNDSTOFFE UND CHEMIKALIEN	2 407 657	2 463 792	2 545 412
421	KOHLENWASSERSTOFFE UND VERWANDTE ERZEUGNISSE, CHEMISCH NICHT EINHEITLICH	246 179	244 127	252 479
422	KOHLENWASSERSTOFFE, CHEMISCH EINHEITLICH, IHRE HALOGEN-, SULFO-, NITRO- UND NITROSODERIVATE	1 788 575	1 777 140	1 949 968
423	ALKOHOLE, IHRE HALOGEN-, SULFO-, NITRO- UND NITROSODERIVATE	717 825	656 308	632 838
424	PHENOLE, PHENOLALKOHOLE, IHRE HALOGEN-, SULFO-, NITRO- UND NITROSODERIVATE	156 115	171 561	177 707
426	SÄUREN, IHRE ANHYDRIDE, HALOGENIDE, PEROXIDE UND PERSÄUREN SOWIE ESTER UND SALZE, IHRE HALOGEN-, SULFO-, NITRO- UND NITROSODERIVATE	1 054 576	939 403	989 282
427	VERBINDUNGEN MIT STICKSTOFFFUNKTIONEN	791 028	730 951	799 343
42	ORGANISCHE GRUNDSTOFFE UND CHEMIKALIEN	6 151 390	6 019 212	6 287 692
431	DUENGEMITTEL	619 326	687 583	639 287
434	PFLANZENBEHANDLUNGS- UND SCHÄDLINGSBEKÄMPFUNGSMITTEL (AUCH ZUBEREITUNGEN UND VORMISCHUNGEN)	708 557	1 099 929	641 251
43	DUENGEMITTEL, PFLANZENBEHANDLUNGS- UND SCHÄDLINGSBEKÄMPFUNGSMITTEL	1 327 883	1 787 512	1 280 538
441	KUNSTSTOFFE	4 432 753	4 495 411	4 686 804
445	SYNTHETISCHER KAUTSCHUK	346 527	373 309	375 564
44	KUNSTSTOFFE UND SYNTHETISCHER KAUTSCHUK	4 779 280	4 868 720	5 062 368
451	ZELLULOSISCHE FASERN UND FÄDEN	228 844	227 939	238 307
455	SYNTHETISCHE FASERN, FÄDEN UND BORSTEN	990 975	914 090	961 596
45	CHEMIEFASERN	1 219 819	1 142 029	1 199 903

1) NACH DEM GÜTERVERZEICHNIS FÜR PRODUKTIONSSTATISTIKEN, AUSGABE 1982.

## 9 PRODUKTIONSWERT NACH GUETERGRUPPEN UND GUETERZWEIGEN

NR.DER SYSTEM- MATIK 1)	BEZEICHNUNG	W E R T I N 1000 DM		
		1982 2. VJ	1983 1. VJ	1983 2. VJ
464	ANSTRICHSTOFFE UND VERDÜNNUNGEN	1 312 022	1 187 480	1 368 188
46	FARBSTOFFE, FARBEN, LACKE UND VERWANDTE ERZEUGNISSE	2 976 694	2 758 767	3 080 035
471	VITAMINE UND HORMONE, ALKALOIDE UND GLYKOSIDE, ANTIBIOTIKA, ZUGEREITETE DROGEN	397 883	441 876	445 004
474	HUMAN-PHARMAZEUTISCHE ERZEUGNISSE	3 392 012	3 625 929	3 670 189
477	VETERINÄR-PHARMAZEUTISCHE ERZEUGNISSE	85 598	85 984	87 227
479	SONSTIGE PHARMAZEUTISCHE ERZEUGNISSE	282 762	324 113	314 923
47	PHARMAZEUTISCHE ERZEUGNISSE	4 158 255	4 477 902	4 517 343
491	GELATINE UND KLEBSTOFFE	342 075	368 264	366 673
492	GERBSTOFFE, HILFSMITTEL FÜR LEDER, TEXTILIEN UND PAPIER, ORGANISCHE GRENZFLÄCHENAKTIVE STOFFE UND ZUBEREITUNGEN	712 324	746 284	748 339
493	ANDERE HILFSMITTEL	861 067	890 017	897 055
494	BITUMINOSE DACH- UND DICHUNGSMATERIALIEN, BAUTENSCHUTZMITTEL UND ÄHNLICHE ERZEUGNISSE	479 212	361 335	493 096
496	SEIFEN, WASCH- UND REINIGUNGSMITTEL	872 769	962 885	956 157
497	KÖRPERPFLEGEMITTEL	1 238 072	1 362 338	1 322 938
498	SELBSTKLEBBÄNDER UND CHEMISCHER BÜROBEDARF	385 621	416 657	415 591
49	SONSTIGE CHEMISCHE ERZEUGNISSE	6 350 117	6 690 970	6 782 630
4	CHEMISCHE ERZEUGNISSE	29 425 781	30 305 987	30 799 089
50	BÜROMASCHINEN, DATENVERARBEITUNGSGERÄTE UND -EINRICHTUNGEN	2 415 821	2 721 547	2 861 567
511	HAUSHALTS-, WIRTSCHAFTS- UND ZIERGEGENSTÄNDE AUS PORZELLAN (AUCH AUS HALBPORZELLAN)	273 792	271 069	264 378
513	HAUSHALTS-, WIRTSCHAFTS- UND ZIERGEGENSTÄNDE AUS STEINGUT UND STEINZEUG	123 619	131 644	134 411
514	TON- UND TOEPFERWAREN	30 286	30 779	28 929
515	KERAMISCHE INSTALLATIONS- GEGENSTÄNDE FÜR SANITÄRE UND HYGIENISCHE ZWECKE	108 229	112 035	114 479
51	FEINKERAMISCHE ERZEUGNISSE	956 110	936 182	960 897
521	FLACHGLAS (HUETTENERZEUGUNG)	217 666	193 416	230 848
522	HOHLGLAS (HUETTENERZEUGUNG)	882 569	886 234	879 632
523	VERARBEITETES GLAS	135 633	141 109	144 144
524	VEREDELTES GLAS (OHNE LOHNEREDELUNGSARBEITEN)	496 651	484 131	503 321
52	GLAS UND GLASWAREN	1 949 501	1 913 360	1 949 079
531	SAEGWERKERERZEUGNISSE	740 901	551 384	766 609
532	HOBELWARE UND RAUHPUND	195 186	227 638	224 433
534	IMPRÄGNIERTE HOELZER	34 460	28 023	30 580
535	FURNIERE	91 956	92 116	95 072
536	SPERRHOLZ UND PRESSHOLZ	121 401	122 052	118 457
538	HOLZSPANPLATTEN	582 570	633 166	606 866
53	SCHNITTHOLZ, SPERRHOLZ UND SONSTIGES BEARBEITETES HOLZ	1 830 710	1 726 503	1 913 521
541	BAUELEMENTE AUS HOLZ UND HOLZKONSTRUKTIONEN (OHNE FERTIGTEILBAUTEN AUS HOLZ ODER UEBERWIEGEND AUS HOLZ, IM HOCHBAU)	727 450	679 579	827 323
542	MOEBEL, MATRATZEN, HOLZGEHÄUSE UND ANDERE TISCHLERERERZEUGNISSE	4 305 827	4 641 983	4 678 097
543	VERPACKUNGSMITTEL AUS HOLZ	191 251	171 653	174 395
544	TECHNISCHE, GEWERBLICHE, LANDWIRTSCHAFTLICHE UND ÄHNLICHE HOLZWAREN	463 523	469 017	503 339
545	SONSTIGE HOLZWAREN	73 113	69 143	65 126
546	KORB-, KORK-, FLECHT- UND BÜSTERWAREN	152 614	161 082	163 017
54	HOLZWAREN	5 966 475	6 237 036	6 468 043
553	PAPIER, UNVEREDELTE (IN RÖLLEN UND BOGEN)	2 121 163	2 302 344	2 231 694
554	PAPPE, UNVEREDELTE (IN RÖLLEN UND BOGEN)	369 720	358 719	357 371
557	PAPIER UND PAPPE, GESTRICHEN UND PERGAMENTPAPIER (OHNE WACHSPAPIER UND WASSERDICHTS PAKSTOFFE)	237 807	151 882	158 347
55	HOLZSCHLIFF, ZELLSTOFF, PAPIER UND PAPPE	2 846 533	2 920 012	2 859 079
561	ERZEUGNISSE FÜR DIE GEBÄUDEINRICHTUNG AUS PAPIER ODER PAPPE	.A	166 347	166 942
562	IMPRÄGNIERTE, PARAFFINIERTE, GUMMIERTE UND ANDERE VORBEREITETE SPEZIALPAPIERE UND -PAPPEN (OHNE KUNSTSTOFFBESCHICHTETE BZW. GESTRICHENE PAPIERE UND PAPPEN)	150 369	158 483	150 201
563	BÜROBEDARF AUS PAPIER UND PAPPE, SCHREIBWAREN	335 783	367 310	356 611
565	VERPACKUNGSMITTEL AUS PAPIER UND PAPPE (OHNE HARTPAPIERWAREN)	1 747 665	1 816 718	1 782 685
566	HARTPAPIERWAREN	201 814	208 115	205 167
567	BUCHBINDERISCHE ERZEUGNISSE	165 175	182 839	166 154
568	ANDERE ERZEUGNISSE AUS PAPIER UND PAPPE	.A	1 260 669	1 170 375
56	PAPIER UND PAPPEWAREN	3 955 986	4 166 783	4 004 470
571	DRUCKERERZEUGNISSE	4 522 156	4 463 857	4 592 348
575	VERVIELFÄLTIGUNGEN, SONSTIGE DRUCKERERERZEUGNISSE	304 815	244 260	246 315
57	DRUCKERERERZEUGNISSE, VERVIELFÄLTIGUNGEN	4 833 787	4 715 631	4 846 672

1) NACH DEM GUETERVERZEICHNIS FÜR PRODUKTIONSSTATISTIKEN, AUSGABE 1982.

## 9 PRODUKTIONSWERT NACH GÜTERGRUPPEN UND GÜTERZWEIGEN

NR. DER SYSTEM- MATIK 1)	BEZEICHNUNG	W E R T I N 1000 DM		
		1982 2. VJ	1983 1. VJ	1983 2. VJ
581	HALBZEUG AUS KUNSTSTOFF	2 314 701	2 291 579	2 394 699
582	EINZELTEILE AUS KUNSTSTOFF (OHNE BAUELEMENTE)	1 706 657	1 911 086	1 955 356
583	BAUELEMENTE AUS KUNSTSTOFF	802 056	756 515	896 981
584	VERPACKUNGSMITTEL, LAGER- UND TRANSPORTBEHÄLTER AUS KUNSTSTOFF (OHNE FOLIEN UND SELBSTKLEBBÄNDER)	1 172 721	1 215 299	1 215 065
585	SONSTIGE FERTIGERZEUGNISSE AUS KUNSTSTOFF	1 .A	.A	.A
588	VEREDELUNGSARBEITEN FÜR EIGENE RECHNUNG	69 212	72 741	79 000
58	KUNSTSTOFFERZEUGNISSE	6 925 526	7 117 798	7 385 305
591	BEREIFUNGEN, BEREIFUNGZUBEHÖR	1 118 114	1 151 351	1 099 386
592	WEICHGUMMIWAREN	.A	.A	.A
593	HARTGUMMIWAREN	47 275	40 412	46 081
59	GUMMIWAREN	2 620 712	2 736 775	2 666 188
61	LEDER	301 259	328 403	328 025
621	LEDERWAREN (EINSCHL. REISEARTIKELN)	373 623	400 696	381 338
625	SCHUHE	939 319	975 618	879 204
62	LEDERWAREN UND SCHUHE	1 313 925	1 377 270	1 261 688
631 OHNE				
6315	TEXTILE SPINNSTOFFE (OHNE VERSPINNBARE ABGÄNGE UND RESTSTOFFE)	79 309	81 436	86 599
632	GARN	1 772 063	1 822 875	1 788 185
635 OHNE				
6353 91,95	SPINNSTOFFWAREN (OHNE METERWARE BZW. WIRK- UND STRICKWAREN SOWIE TRAGLUFTMÄTTEN, ABDECKHAUBEN UND TEXTILE BEHÄLTER)	.A	.A	.A
637 OHNE				
6378 30	METERWARE (OHNE GROBGARNGEWEBE, HEIM- UND HAUSTEXTILIEN, GEWEBTEM SCHUHOBERSTOFF SOWIE VERWANDTE ERZEUGNISSE UND GEWIRKTEN ODER GESTRICKTEN STOFF)	.A	.A	.A
638 OHNE				
6387 10	HEIM- UND HAUSTEXTILIEN SOWIE VERWANDTE ERZEUGNISSE (OHNE LINOLEUM)	.A	.A	.A
639 OHNE				
6398 27,57	WIRK- UND STRICKWAREN (OHNE STRUMPF- UND STRUMPFHOSENROHRLINGE)	.A	.A	.A
63	TEXTILIEN	7 635 779	7 973 093	7 731 669
641 OHNE				
6416 11	OBERBEKLEIDUNG, VEREDELTE RAUCHWAREN UND PELZWAREN (OHNE KANIN- UND HASENHAARE)	2 512 680	3 295 380	2 507 293
642 OHNE				
6424 40	WAESCHE FÜR HERREN, DAMEN UND KINDER	.A	.A	.A
643	NIEDERWAREN	60 611	56 684	65 223
644	HÜTE UND MÜTZEN	27 746	36 153	29 744
645	BEKLEIDUNGSZUBEHÖR	.A	.A	.A
647 OHNE				
6475 90	SONSTIGE BEKLEIDUNG UND VERWANDTE ERZEUGNISSE (OHNE VORHÄNGE)	.A	.A	.A
648	BETTFEDERN, HAUS-, BETT- UND TISCHWAESCHE, SONSTIGE BETTWAREN U. Ä.	489 031	557 913	503 857
64	BEKLEIDUNG	3 457 612	4 341 379	3 477 367
68	ERZEUGNISSE DES ERNÄHRUNGSGEWERBES	27 955 589	27 814 004	28 508 727
69	TABAKWAREN	1 303 327	1 365 502	1 270 418
70	FERTIGTEILBAUTEN IM HOCHBAU	708 856	536 586	782 008

1) NACH DEM GÜTERVERZEICHNIS FÜR PRODUKTIONSSTATISTIKEN, AUSGABE 1982.

## 10 PRODUKTION NACH GUETERARTEN UND GUETERKLASSEN

MELDE- NR	ERZEUGNIS	EINHEIT	M E N G E			W E R T I N 1000 DM			ANZAHL DER BETR.
			1982 2. VJ	1983 1. VJ	1983 2. VJ	1982 2. VJ	1983 1. VJ	1983 2. VJ	
ELEKTRIZITAET, GAS, FERNWAERME, WASSER									
-----									
ELEKTRIZITAET 1)									
1011 00	ELEKTRIZITAET AUS WAERMEKRAFT (OHNE SOLCHE AUS KERNENERGIE)	MILL. KWH*	13 518	15 032	13 556	-	-	-	-
1014 00	ELEKTRIZITAET AUS KERNENERGIE	MILL. KWH*	-	-	-	-	-	-	-
1017 00	ELEKTRIZITAET AUS WASSERKRAFT	MILL. KWH*	412	369	402	-	-	-	-
GAS									
1031 00	GAS AUS ZECHENKOKEREIEN 2)	MILL. M3 *	1 155	904	927	-	-	-	-
	TJ *		40 632	31 792	32 587	-	-	-	-
1033 00	GAS AUS HUETTENKOKEREIEN 2)	MILL. M3 *	420	393	410	-	-	-	-
	TJ *		14 767	13 827	14 432	-	-	-	-
1035 00	HOCHOFENGAS 2)	MILL. M3 *	1 201	1 038	1 060	-	-	-	-
	TJ *		42 233	36 506	37 294	-	-	-	-
1037 00	GAS AUS ORTSGASWERKEN 2)	MILL. M3 *	-	-	-	-	-	-	-
	TJ *		-	-	-	-	-	-	-
1038 00	GENERATORGAS 2)	MILL. M3 *	177	156	133	-	-	-	-
	TJ *		6 225	5 478	4 669	-	-	-	-
1039 00	KLAERGAS 2) 3)	MILL. M3 *	-A	-A	-A	-	-	-	-
	TJ *		-A	-A	-A	-	-	-	-
BERGBAULICHE ERZEUGNISSE									
-----									
STEINKOEHLE, STEINKOEHLENBRIKETTS, GRUBENGAS 2)									
2112 10	STEINKOEHLE (VERWERTBARE FOERDE- RUNG)	1000 T *	21 640	22 192	20 231	-	-	-	-
	DARUNTER ZUM ABSATZ BESTIMMT	1000 T *	14 441	16 121	14 235	3 139 164	3 649 996	3 125 545	-
2112 40	STEINKOEHLENBRIKETTS	1000 T *	261	276	262	-	-	-	-
	DARUNTER ZUM ABSATZ BESTIMMT	1000 T *	260	274	260	72 922	82 410	73 595	-
2112 90	GRUBENGAS 2)	MILL. M3 *	122	116	122	-	-	-	-
	TJ *		4 298	4 072	4 276	-	-	-	-
BRAUNKOEHLE, BRAUNKOEHLENBRIKETTS									
2114 20	BRAUNKOEHLE, ROH	1000 T *	31 231	30 721	30 842	-	-	-	-
	DARUNTER ZUM ABSATZ BESTIMMT	1000 T *	27 174	27 095	26 948	482 890	549 222	545 974	-
2114 30	BRAUNKOEHLENBRIKETTS	1000 T *	903	903	803	-	-	-	-
	DARUNTER ZUM ABSATZ BESTIMMT	1000 T *	903	903	803	122 335	116 315	109 606	-
2114 40	BRAUNKOEHLENSTAUB U. TROCKENKOEHL	1000 T *	628	435	603	-	-	-	-
	DARUNTER ZUM ABSATZ BESTIMMT	1000 T *	628	435	603	78 226	49 377	63 004	-
KOKS									
STEINKOEHLENKOKS									
2116 11	ZECHENKOKS	1000 T *	4 928	3 847	3 907	-	-	-	-
	DARUNTER ZUM ABSATZ BESTIMMT	1000 T *	4 851	3 794	3 861	1 384 722	1 064 285	1 089 905	-
2116 14	HUETTENKOKS	1000 T *	1 843	1 720	1 775	-	-	-	-
2116 17	GASWERKSKOKS	1000 T *	-	-	-	-	-	-	-
2116 50	BRAUNKOEHLENKOKS	1000 T *	30	23	30	-	-	-	-
	DARUNTER ZUM ABSATZ BESTIMMT	1000 T *	30	23	30	4 824	4 752	5 790	-
STEINKOEHLEN- U. BRAUNKOEHLENROH- TEER, ROHBE NZOL									
2117 11	STEINKOEHLENROHTEER 4)	T *	269 877	232 478	239 953	-	-	-	-
	DARUNTER ZUM ABSATZ BESTIMMT	T *	269 877	232 478	239 953	82 304	74 247	67 206	-
2117 15	BRAUNKOEHLENROHTEER	T *	-	-	-	-	-	-	-
2117 60	ROHBE NZOL 4)	T *	69 417	66 349	67 317	-	-	-	-
	DARUNTER ZUM ABSATZ BESTIMMT	T *	63 451	61 252	62 067	58 073	44 478	45 353	-
2121 00	ERDOEL, ROH	1000 T *	1 062	1 025	1 024	-	-	-	-
2122 00	ERDGAS 2)	MILL. M3 *	3 206	5 547	3 285	-	-	-	-
	TJ *		112 767	195 082	115 526	-	-	-	-
2124 00	ERDOELGAS 2)	MILL. M3 *	79	76	73	-	-	-	-
	TJ *		2 778	2 690	2 575	-	-	-	-
2126 00	NEBENPRODUKTE DER ERDOEL- U. ERD- GASFOERDERUNG, BITUMINOESE GE- STEINE UND SCHIEFERROHTEER	T *	-A	-A	-A	-	-	-	-
EISENERZ-ROHFOERDERUNG									
2131 00	EFFEKTIV-MENGE	1000 T *	365	260	263	-	-	-	-
2132 10	FE-INHALT (MENGEN-INH.)	1000 T *	106	75	74	-	-	-	-
ABSATZFAEHIGES ROHEISENERZ									
2133 00	EFFEKTIV-MENGE	1000 T *	363	260	263	-	-	-	-
2134 10	FE-INHALT (MENGEN-INH.)	1000 T *	105	75	74	-	-	-	-
AUFBEREITETES EISENERZ AUCH GE- SINTERT									
2135 00	EFFEKTIV-MENGE	1000 T *	2	-A	-A	-	-	-	-
2136 10	FE-INHALT (MENGEN-INH.)	1000 T *	1	-A	-A	-	-	-	-
NE-METALLERZE									
2141 00	ROHFOERDERUNG (NASSGEWICHT) (EFFEKTIV-MENGE)	1000 T *	-A	-A	-A	-	-	-	-
	KONZENTRATE (EINSCHL. HUETTEN- FERTIGE ROHERZE)	1000 T *	-A	-A	-A	-	-	-	-
2142 00	EFFEKTIV-MENGE	1000 T *	-A	-A	-A	-	-	-	-

1) OHNE STROMERZEUGUNG DER OEFFENTLICHEN KRAFTWERKE U. DER DEUTSCHEN BUNDESBAHN.- 2) AUF EINHEITLICHEN HEIZWERT 35169 KJ/M3 UMGERECHNET.- 3) NUR VON ANLAGEN IM BERGBAU U. VERARBEITENDEN GEBIETEN.- 4) AUS ZECHEN- U. HUETTENKOKEREIEN.

## 10 PRODUKTION NACH GUETERARTEN UND GUETERKLASSEN

MELDE- NR	ERZEUGNIS	EINHEIT	M E N G E			W E R T I N 1000 DM			ANZAHL DER BETR.
			1982 2. VJ	1983 1. VJ	1983 2. VJ	1982 2. VJ	1983 1. VJ	1983 2. VJ	
2143 10	MENGEN-INHALT								
2143 20	CU-INHALT	T *	-A	-A	-A	-	-	-	1
2143 30	PB-INHALT	T *	-A	-A	-A	-	-	-	1
2143 40	ZN-INHALT	T *	-A	-A	-A	-	-	-	1
2143 50	AG-INHALT	T *	-A	-A	-A	-	-	-	1
2143 50	AU-INHALT	KG *	-A	-A	-A	-	-	-	-
2144 00	SCHWEFEL- U. MAGNETKIES ROHFOERDERUNG (EFFEKTIV-MENGE)	1000 T *	-A	-A	-A	-	-	-	1
2145 00	ABSATZFAEHIGER ROHKIES U. FLOTA- TIONSKIES (TROCKENGEWICHT)								
2146 00	EFFEKTIV-MENGE	T *	-A	-A	-A	-	-	-	1
2146 10	S-INHALT (MENGEN-INH.)	T *	-A	-A	-A	-	-	-	1
2147 00	BAUXIT	T *	-	-	-	-	-	-	-
2149 00	SPALT- UND BRUTSTOFFHALTIGE ERZE (AUFBEREITET)	T *	-	-	-	-	-	-	-
2151 00	KALIUMSALZE (FOERDERUNG)	1000 T *	5 545	7 439	6 319	-	-	-	-
2152 00	KALIUMSALZE (BER. AUF K2O)	1000 T *	611	820	691	-	-	-	-
2153 10	ABSATZFAEHIGE KALISALZE (BER. AUF K2O)								
2153 40	ROHSALZE	1000 T *	12	27	12	-	-	-	-
2153 70	KALIUMCHLORID	1000 T *	403	548	470	-	-	-	-
2153	KALIUMSULFAT	1000 T *	85	94	88	-	-	-	-
2153	INSGESAMT	1000 T *	500	669	569	-	-	-	-
2154 00	ABSATZFAEHIGE NEBENPRODUKTE AUS DER VERARBEITUNG VON KALISALZEN	1000 T *	248	305	257	-	-	-	4
2157 00	NATUERLICHE ROHPHOSPHATE	1000 T *	-	-	-	-	-	-	-
2161 10	STEIN- U. HUETTENSALZ (BER. AUF NACL)								
2161 50	SPEISESALZ	1000 T	40	45	38	3 907	4 751	3 933	3
2161	GEWERBE- U. INDUSTRIESALZ	1000 T *	1 653	1 438	1 349	-	-	-	-
2161	INSGESAMT	1000 T *	1 693	1 482	1 387	-	-	-	-
2165 10	SALINENSALZ								
2165 50	SIEDESPEISESALZ	1000 T	96	83	78	21 817	20 034	18 841	5
2165	SIEDEGEWERBE- U. -INDUSTRIESALZ	1000 T *	108	99	97	-	-	-	-
2165	INSGESAMT	1000 T *	204	182	174	-	-	-	-
2169 00	SOLE AUS QUELLEN, BOHRLOECHERN U.AE (BERECHNET AUF NACL)	T *	1 134 190	999 504	1 127 956	-	-	-	-
2172 00	FLUSSSPAT, AUFBEREITET	T *	18 518	16 722	16 435	-	-	-	-
2174 00	SCHWERSPAT, AUFBEREITET	T *	41 010	45 550	41 916	-	-	-	-
2176 00	GRAPHIT, AUFBEREITET	T *	-A	-A	-A	-	-	-	-
2179 00	SONST.BERGBAULICHE U. AE-ERZEUGN.	T *	-	-A	-A	-	-	-	-
2181 11	SCHWARZTORF								
2181 30	BRENNTORF (TROCKENTORF)	T *	76 244	37 274	70 730	-	-	-	-
2181 90	SCHWARZTORF FUER DUENGEZWECKE	T	97 900	82 398	97 697	4 139	4 234	4 292	7
2181 90	SONST. SCHWARZTORF	T	-A	-A	-A	-A	-A	-A	2
2185 21	WEISSTORF								
2185 25	DUENGETORF, TORFSTREU IN BALLEN 1)	1000 ST	3 540	2 321	3 069	34 735	22 603	27 338	53
2185 51	LOSE U. IN SAECKEN	1000 M3	688	526	643	11 916	8 894	10 884	39
2185 59	TORFMISCHDUENGER,-KULTURSUBSTRAT								
2185 80	IN BALLEN 1)	1000 ST	464	502	337	6 615	7 195	4 738	32
2185 90	IN ANDEREN PACKUNGEN	M3	128 979	181 706	169 357	6 351	9 213	7 784	19
2185	BLUMENERDE	M3	377 739	378 850	411 735	19 435	18 352	19 335	16
2185	SONST. BEARBEITETER WEISSTORF	T	-A	-A	-A	-A	-A	-A	1
2185	INSGESAMT	-	-	-	-	-A	-A	-A	-
2196 00	LOHNVEREDLUNGSARBEITEN	-	-	-	-	-A	-A	-A	1
MINERALOELERZEUGNISSE									
2211 00	ROHBERENZIN	T *	1 871 659	1 956 632	1 887 455	-	-	-	-
2211 00	DARUNTER ZUM ABSATZ BESTIMMT	T	1 188 756	720 647	604 008	847 350	501 336	401 975	15
2211 00	LOHNARBEIT	T	-A	-A	-A	-A	-A	-A	7
2213 10	KRAFTSTOFFE								
2213 10	MOTORENBERENZIN	T	5 378 314	4 808 076	5 030 800	2 258 290	2 144 218	1 848 313	25
2213 10	DAVON ZUM ABSATZ BESTIMMT	T	3 203 892	2 466 053	2 378 354	2 179 935	1 952 029	1 739 587	15
2213 10	LOHNARBEIT	T	2 174 422	2 342 023	2 652 446	78 355	192 189	108 732	10
2213 31	DARUNTER BENZINKOMPONENTEN	T	251 753	188 770	118 008	-	-	-	-
2213 31	FLUGBERENZIN, EINSCHL. LEICHTER								
2213 35	FLUGTURBINENKRAFTSTOFF	T	95 875	94 301	73 808	71 369	73 357	46 940	6
2213 35	SCHWERER FLUGTURBINENKRAFTSTOFF	T	288 599	198 814	242 054	98 482	60 624	76 207	13
2213 35	DAVON ZUM ABSATZ BESTIMMT	T	117 232	58 512	101 957	91 441	47 407	70 656	7
2213 35	LOHNARBEIT	T	171 367	140 302	140 097	7 041	13 217	5 551	6

1) DIN-BALLEN ZU 0,17 M3.

## 10 PRODUKTION NACH GUETERARTEN UND GUETERKLASSEN

MELDE- NR	ERZEUGNIS	EINHEIT	M E N G E			W E R T I N 1000 DM			ANZAHL DER BETR.
			1982	1983	1983	1982	1983	1983	
			2. VJ	1. VJ	2. VJ	2. VJ	1. VJ	2. VJ	2. VJ
2213 51	SPEZIALBENZIN	T	24 370	33 360	19 784	20 227	30 691	15 431	5
2213 55	TESTBENZIN	T	33 772	26 289	22 670	22 047	22 214	15 719	9
2213 70	PETROLEUM	T	20 981	21 488	20 794	10 047	7 944	9 583	9
2213 90	DIESELKRAFTSTOFF	T	3 363 107	2 433 317	2 903 871	1 627 876	1 213 187	1 176 513	25
	DAVON ZUM ABSATZ BESTIMMT	T	2 336 806	1 636 647	1 810 487	1 589 028	1 120 573	1 133 366	16
	LOHNARBEIT	T	1 026 301	796 670	1 093 384	38 848	92 614	43 147	9
2213	INSGESAMT	T	9 205 018	7 615 645	8 313 781	4 108 338	3 552 235	3 188 706	-
2217 10	HEIZOELE ALLER ART LEICHT	T	5 723 797	5 830 235	5 472 949	2 816 641	2 479 522	1 899 217	30
	DAVON ZUM ABSATZ BESTIMMT	T	3 978 106	3 505 397	3 027 041	2 744 893	2 262 103	1 806 783	20
	LOHNARBEIT	T	1 745 691	2 324 838	2 445 908	71 748	217 419	92 434	10
2217 50	DAR. MITTELDESTILLATKOMPONENTEN MITTELSCHWER U. SCHWER	T	343 617	27 049	205 925	-	-	-	-
	DAVON ZUM ABSATZ BESTIMMT	T	5 216 886	4 148 175	3 978 870	1 382 396	1 075 361	887 020	37
	LOHNARBEIT	T	3 176 258	2 291 258	2 098 522	1 334 239	921 139	843 745	27
	DAR. SCHVEROELKOMPONENTEN	T	2 040 628	1 856 917	1 880 348	48 157	154 222	43 275	10
2217	INSGESAMT	T	10 940 683	9 978 410	9 451 819	4 199 037	3 554 883	2 786 237	-
2231 00	FLUESSIGGAS	T *	709 817	559 502	568 088	-	-	-	-
		TJ *	33 974	26 691	27 198	-	-	-	-
2235 00	ANDERE RAFFINERIEGASE	T *	1 135 067	1 024 434	1 046 864	-	-	-	-
		TJ *	52 985	47 981	45 561	-	-	-	-
	DARUNTER ZUM ABSATZ BESTIMMT	T	759 226	652 648	640 533	421 189	322 517	329 997	19
	LOHNARBEIT	T	277 493	291 182	324 479	8 989	19 985	9 624	10
2251 00	BASISOELE	T	124 121	143 077	160 614	103 597	135 115	169 743	19
2252 10	SCHMIEROELE	T	105 765	97 833	102 667	263 156	264 668	242 706	30
2252 20	MOTORENOELE	T	17 207	16 238	15 991	31 114	32 592	29 804	27
2252 50	GETRIEBEOELE	T	2 145	2 090	3 148	3 775	3 803	5 452	8
2252 90	TURBINENOELE	T	22 970	20 349	13 912	35 647	41 282	23 173	28
2252	SONSTIGE SCHMIEROELE	T	22 970	20 349	13 912	35 647	41 282	23 173	28
	INSGESAMT	T	148 087	136 510	135 718	333 692	342 345	301 135	-
2255 10	MINERALISCHE OELE, NICHT ZU SCHMIERZWECKEN	T	29 375	27 693	29 044	51 892	50 597	46 189	31
	HYDRAULIKOELE	T	11 690	9 584	10 068	18 426	16 625	16 340	26
2255 20	METALLBEARBEITUNGSOELE	T	7 934	7 644	8 161	20 984	20 491	19 878	30
2255 30	NICHT WASSERMISCHBAR	T	2 113	2 125	1 985	5 438	5 595	4 421	22
2255 40	WASSERMISCHBAR	T	16 853	21 113	14 126	29 662	40 538	25 554	11
	KORROSIONSSCHUTZMITTEL AUF MINERALOELBASIS	T	9 164	9 088	8 132	12 280	14 387	12 767	9
2255 50	WEISSEOELE	T	2 496	2 289	5 296	3 875	3 980	8 112	19
2255 60	ELEKTRO-ISOLIEROELE	T	49 154	32 026	30 134	63 446	51 737	47 859	21
2255 70	FORMENOELE	T	128 779	111 562	106 946	206 003	203 950	181 120	-
2255 90	SONST. MINERALISCHE OELE	T	34 671	18 853	22 026	-	-	-	-
2255	INSGESAMT	T	128 779	111 562	106 946	206 003	203 950	181 120	-
	DARUNTER SCHMIEROELE U.A. MINER. OELE AUS ALTOELAUFBEREITUNG	T	34 671	18 853	22 026	-	-	-	-
2257 00	SCHMIERFETTE (70 VH MINERALOEL)	T	9 700	10 340	9 988	43 660	47 589	42 919	26
2271 10	PARAFFINE	T	63 607	72 496	65 573	63 623	77 619	67 721	5
2271 40	ROHPARAFFIN	T	14 215	21 499	21 742	16 938	26 426	26 533	5
2271 70	HART- UND WEICHPARAFFIN	T	77 822	93 995	87 315	80 561	104 045	94 254	-
2271	INSGESAMT	T	77 822	93 995	87 315	80 561	104 045	94 254	-
2273 10	BITUMEN UND -EMULSIONEN	T	849 030	387 979	855 763	269 276	126 118	202 850	18
	BITUMEN	T	615 020	282 514	537 975	264 459	123 781	197 436	13
	DAVON ZUM ABSATZ BESTIMMT	T	234 010	105 465	317 788	4 817	2 337	5 414	5
2273 50	LOHNARBEIT	T	47 447	12 499	46 701	34 237	10 643	34 552	24
2277 00	BITUMENEMULSIONEN	T	263 885	273 957	253 229	73 810	44 610	32 044	13
2279 10	PETROLKOKS	T	16 025	13 847	18 753	7 531	8 937	13 574	7
2279 50	SONSTIGE MINERALOELERZEUGNISSE	T	250 151	235 378	392 240	72 826	25 383	68 463	28
2279 80	EXTRAKTE AUS DER SCHMIEROEL- RAFFINATION	T *	-	-	-	-	-	-	-
	OZOKERIT, MONTAN- U. TORFWACHS, GEREINIGT	T *	-	-	-	-	-	-	-
	SONST. MINERALOELERZEUGNISSE	T	-	-	-	-	-	-	-
2281 10	AUFBEREITETES ALTOEL U. VERED- LUNGSARBEITEN	T	-	-	-	-	-	-	-
2281 50	AUFBEREITETES ALTOEL	-	-	-	-	-	-	-	-
2296 00	VEREDLUNGSARBEITEN	-	-	-	-	-	-	-	-
	LOHNVEREDLUNGSARBEITEN	-	-	-	-	-	-	-	-
2411 00	SPALT- U. BRUTSTOFFE	MG *	-	-	-	-	-	-	-
		NS-1 *	-	-	-	-	-	-	-
2431 00	RADIOAKTIVE ISOTOPE U. AE.	T *	-	-	-	-	-	-	-
2451 00	KERNBRENNSTOFFE	T	-	-	-	-	-	-	-
	BRENNELEMENTE FUER KERNREAKTOREN	T	-	-	-	-	-	-	-

## 10 PRODUKTION NACH GUETERARTEN UND GUETERKLASSEN

MELDE- NR	ERZEUGNIS	EINHEIT	M E N G E			W E R T I N 1000 DM			ANZAHL DER BETR.
			1982	1983	1983	1982	1983	1983	
			2. VJ	1. VJ	2. VJ	2. VJ	1. VJ	2. VJ	
STEINE UND ERDEN, ASBESTWAREN, SCHLEIFMITTEL									
NATURSTEINE									
2511 21	NATURSTEINE FUER DEN TIEFBAU GLEISBETTUNGSSCHOTTER STRASSENSCHOTTER, SPLITT, BRECHSAND	1000 T	1 008	473	1 132	10 464	5 051	11 889	71
2511 22	AUS KALK- U. DOLOMITSTEIN, GEBROCHEN, ZERKLEINERT	1000 T	9 065	3 603	8 126	70 287	29 046	63 426	154
2511 23	AUS SONST. NATURSTEINEN	1000 T	7 043	2 759	6 847	56 712	22 905	55 647	185
2511 24	GEBROCHENE PLATTEN, MAUER- U. BRUCHSTEINE	1000 T	171	74	103	3 154	1 325	2 645	40
2511 25	UFER- U. WASSERBAUSTEINE, SCHUETTSTEINE	1000 T	597	386	497	6 775	3 926	5 918	76
2511 26	SCHROTEN (PACKLAGE U. KROTZEN) EDELSPPLIT U. EDELBRECHSAND	1000 T	1 690	997	2 322	9 677	5 513	11 983	108
2511 27	AUS KALK- U. DOLOMITSTEIN, GEBROCHEN, ZERKLEINERT	1000 T	1 756	618	1 818	15 154	5 751	15 675	83
2511 29	AUS SONST. NATURSTEINEN	1000 T	3 642	872	3 449	41 013	9 914	37 993	160
2511 31	BITUMINOESES, GETEERTES U. ASPHALTIIERTES MISCHGUT UEBER- WIEGEND AUS NATURSTEINEN	1000 T	2 057	249	1 962	119 672	14 553	113 816	107
2511 34	MINERALBETON								
2511 39	AUS KALK- U. DOLOMITSTEIN, GEBROCHEN, ZERKLEINERT	1000 T	2 931	1 070	3 470	24 490	8 980	28 858	90
2511 39	AUS SONST. NATURSTEINEN	1000 T	3 059	935	3 032	23 791	7 576	23 680	108
2511 71	ROHBLÖCKE AUS NATURWERKSTEIN AUS HARTGESTEIN	M3 *	1 700	401	1 563	-	-	-	-
2511 75	DARUNTER ZUM ABSATZ BESTIMMT	M3	-A	-A	-A	-A	-A	-A	9
2511 75	AUS MARMOR	M3 *	6 820	2 236	8 632	-	-	-	-
2511 79	DARUNTER ZUM ABSATZ BESTIMMT	M3	-A	-A	-A	-A	-A	-A	16
2511 79	AUS SONST. WEICHGESTEIN	M3 *	1 413	827	1 405	-	-	-	-
2511	DARUNTER ZUM ABSATZ BESTIMMT	M3	152	95	89	138	74	105	5
2511	INSGESAMT	-	-	-	-	386 560	116 864	377 984	-
2512 00	SCHIEFER (TONSCHIEFER) DARUNTER ZUM ABSATZ BESTIMMT	T *	17 582	9 474	17 322	1 685	1 280	1 701	9
2512 00		T	17 582	9 474	17 322	-	-	-	-
KALK- U. DOLOMITSTEIN, ROH GEBROCHEN ODER ZERKLEINERT									
2514 10	KALKSTEIN, KALKSPAT, GEBROCHEN ODER ZERKLEINERT, KALKSTEIN- SAND 1)	1000 T *	12 628	8 175	12 963	-	-	-	-
2514 50	DARUNTER ZUM ABSATZ BESTIMMT	1000 T	-A	-A	-A	-A	-A	-A	33
2514 50	DOLOMITSTEIN, GEBROCHEN ODER ZERKLEINERT, DOLOMITSTEIN- SAND 1)	1000 T *	241	257	226	-	-	-	-
2514	DARUNTER ZUM ABSATZ BESTIMMT	1000 T	-A	-A	-A	-A	-A	-A	3
2514	INSGESAMT	-	-	-	-	27 869	23 977	25 968	-
ROHGIPS UND KREIDE									
2515 10	GIPS, ROH, GROB GEMAHLEN ODER ZERKLEINERT	1000 T *	685	653	688	-	-	-	-
2515 50	DARUNTER ZUM ABSATZ BESTIMMT	1000 T	-A	-A	-A	-A	-A	-A	20
2515 50	KREIDE, ROH, GEMAHLEN ODER ZERKLEINERT	1000 T *	63	67	69	-	-	-	-
2515	DARUNTER ZUM ABSATZ BESTIMMT	1000 T	-A	-A	-A	-A	-A	-A	3
2515	INSGESAMT	-	-	-	-	9 624	9 052	11 346	-
SAND U. KIES									
2516 11	BAUSAND U. BAUKIES	1000 T	39 613	18 485	37 063	312 028	144 444	305 295	506
2516 15	KIES FUER WEGEBAU	1000 T	5 570	2 123	5 428	40 723	15 242	40 910	191
2516 18	BITUMINOESES MISCHGUT AUF KIES- BASIS	1000 T	1 400	230	1 372	82 052	13 954	83 783	67
2516 40	FORMSAND U. KLEBSAND	1000 T	33	24	29	1 481	1 333	1 282	3
2516 51	QUARZSAND, GEMAHLEN	1000 T	100	73	93	7 524	5 833	7 233	12
2516 55	QUARZSAND, UNGEMAHLEN U. GLASSAND	1000 T	1 591	1 617	1 916	26 742	25 193	29 865	26
2516	INSGESAMT	1000 T	48 307	22 553	45 900	470 550	205 999	468 368	-
TONERDEHALTIGE ROHSTOFFE									
FEUERFESTER TON									
2517 12	ROH (AUCH GEMAHLEN)	1000 T *	360	279	456	-	-	-	-
2517 14	DARUNTER ZUM ABSATZ BESTIMMT	1000 T	290	230	401	9 351	8 179	10 298	34
2517 14	GEBRANNT (AUCH GEMAHLEN)	1000 T *	47	29	36	-	-	-	-
2517 20	DARUNTER ZUM ABSATZ BESTIMMT	1000 T	46	26	35	7 161	4 213	5 960	9
2517 20	TONERDEHALTIGE FEUERFESTE ROH- STOFFE, TONERDEGEHALT UEBER 45 GEWICHTSHUNDERTTEILEN	1000 T *	-A	-A	-A	-	-	-	-
2517 31	DARUNTER ZUM ABSATZ BESTIMMT	1000 T	-A	-A	-A	-A	-A	-A	1
2517 31	KERAMISCHER TON								
2517 31	ROH (AUCH GEMAHLEN)	1000 T *	445	372	407	-	-	-	-
2517 35	DARUNTER ZUM ABSATZ BESTIMMT	1000 T	379	312	347	11 910	10 470	10 978	28
2517 35	GEBRANNT (AUCH GEMAHLEN)	1000 T *	-	-	-	-	-	-	-
2517 41	DARUNTER ZUM ABSATZ BESTIMMT	1000 T	-	-	-	-	-	-	-
2517 41	KAOLIN								
2517 41	ROH	1000 T *	234	235	436	-	-	-	-
2517 45	DARUNTER ZUM ABSATZ BESTIMMT	1000 T	-A	-A	-A	-A	-A	-A	2
2517 45	GEMAHLEN, GESCHLAEMMT, GEBRANNT	1000 T	94	91	88	17 271	17 046	16 313	9
2517 50	BLEICH- U. WALKERDEN	1000 T *	211	195	185	-	-	-	-
2517 70	DARUNTER ZUM ABSATZ BESTIMMT	1000 T	-A	-A	-A	-A	-A	-A	2
2517 70	BENTONIT	1000 T *	-A	-A	-A	-	-	-	-
2517 70	DARUNTER ZUM ABSATZ BESTIMMT	1000 T	-A	-A	-A	-A	-A	-A	1

1) OHNE ZUM ABSATZ FUER DEN TIEFBAU BESTIMMTE KALK- U. DOLOMITSTEINE ODER -SAND.



## 10 PRODUKTION NACH GUETERARTEN UND GUETERKLASSEN

MELDE- NR	ERZEUGNIS	EINHEIT	M E N G E			W E R T I N 1000 DM			ANZAHL DER BETR.
			1982 2. VJ	1983 1. VJ	1983 2. VJ	1982 2. VJ	1983 1. VJ	1983 2. VJ	
2517 91	SONSTIGER LEHM U. TON	1000 T *	139	62	109	-	-	-	-
2517 95	ROH (AUCH GEMAHLEN)	1000 T	-	-	-	-	-	-	-
	DARUNTER ZUM ABSATZ BESTIMMT	1000 T *	-	-	-	-	-	-	-
	GEBRANNT (AUCH GEMAHLEN)	1000 T *	-	-	-	-	-	-	-
2517	DARUNTER ZUM ABSATZ BESTIMMT	1000 T	-	-	-	-	-	-	-
	INSGESAMT	-	-	-	-	55 984	43 252	49 388	-
2518 10	QUARZIT, FELDSPAT U. PEGMATIT	1000 T *	75	53	99	-	-	-	-
2518 40	QUARZIT U. QUARZSCHIEFER	1000 T	-	-	-	-	-	-	-
	DARUNTER ZUM ABSATZ BESTIMMT	1000 T *	-	-	-	-	-	-	-
2518 70	FELDSPAT, FELDSPATSAND U. AE.	1000 T *	76	67	68	-	-	-	-
	DARUNTER ZUM ABSATZ BESTIMMT	1000 T	-	-	-	-	-	-	-
2518	PEGMATIT	1000 T *	13	13	12	-	-	-	-
	DARUNTER ZUM ABSATZ BESTIMMT	1000 T	-	-	-	-	-	-	-
	INSGESAMT	-	-	-	-	9 596	9 142	9 453	-
2519 30	ANDERE ROHE U. GEBROCHENE NATUR-	1000 T *	33	27	38	-	-	-	-
2519 50	STEINE, UNBEARBEITETE ERDEN	1000 T *	4	4	3	-	-	-	-
2519 70	KIESELGUR U. VERWANDTE ERDEN	1000 T *	-	-	-	-	-	-	-
2519 95	SPECKSTEIN U. TALKUM	1000 T *	-	-	-	-	-	-	-
2519 97	VERMICULIT, PERLIT, CHLORIT	1000 T *	-	-	-	-	-	-	-
2519 98	U.AE. NICHT GEBLAUHT ERZEUGN.	1000 T *	-	-	-	-	-	-	-
	BIMSTEIN, ROH (BIMSKIES)	1000 T *	287	57	172	-	-	-	-
	DARUNTER ZUM ABSATZ BESTIMMT	1000 T	-	-	-	-	-	-	-
	TRASS, PUZZOLANERDE U.AE.	1000 T *	-	-	-	-	-	-	-
	SONST. ROHE U. GEBROCHENE NA-	1000 T *	89	49	95	-	-	-	-
2519	TURSTEINE, UNBEARBEITETE ERDEN	1000 T	-	-	-	-	-	-	-
	INSGESAMT	-	-	-	-	11 223	8 965	11 753	-
2521 10	SCHIEFERERZEUGNISSE	T	1 749	1 610	1 732	2 062	1 854	2 105	5
2521 80	DACHSCHIEFER, ZUGERICHTET	T	-	-	-	3 078	1 343	2 016	7
2521	SONST. SCHIEFERERZEUGNISSE	T	-	-	-	5 140	3 197	4 121	-
	INSGESAMT	-	-	-	-	-	-	-	-
2523 20	NATURASPHALTERZEUGNISSE	T	-	-	-	-	-	-	-
2523 90	GUSSASPHALT	T	-	-	-	-	-	-	-
2523	SONST. NATURASPHALTERZEUGNISSE	T	-	-	-	-	-	-	-
	INSGESAMT	-	-	-	-	-	-	-	-
2527 11	ANDERE BEARBEITETE NATURSTEINE	T	30 417	7 675	31 775	5 119	1 451	5 748	24
2527 19	GROSS-, KLEIN- U. MOSAIKPLA-	T	27 040	4 830	22 043	8 444	1 465	6 675	34
	STERSTEINE	-	-	-	-	-	-	-	-
2527 31	BORD-, GRENZ-, PRELL- U. NUM-	M3	2 158	1 768	2 571	3 687	3 255	4 806	17
2527 35	MERNSTEINE	M3	6 618	6 422	6 326	9 609	9 262	10 254	28
2527 39	ANDERE HALBFABRIKATE AUS NATUR-	M3	216	568	226	455	908	475	6
	WERKSTEIN	-	-	-	-	-	-	-	-
2527 51	AUS HARTGESTEIN	M3	21 965	11 468	16 454	70 560	46 212	70 912	91
2527 55	AUS MARMOR	M3	23 052	13 190	17 733	49 525	34 693	52 231	97
2527 59	AUS SONST. WEICHGESTEIN	M3	8 464	6 453	7 847	16 658	11 329	16 416	34
2527 70	MAHL-, MUEHL-, SCHLEIF- (WETZ-)	M3	-	-	-	-	-	-	-
2527 99	U. POLIERSTEINE	M3	-	-	-	-	-	-	-
2527	SONST. BEARBEITETE NATURSTEINE	M3	-	-	-	-	-	-	-
	INSGESAMT	-	-	-	-	182 689	121 875	185 860	-
2528 11	EISENHUETTENSCHLACKEN	1000 T *	2 180	1 505	2 008	-	-	-	-
2528 14	HOCHOFENSCHLACKE	1000 T	2 062	1 279	1 793	13 897	11 918	13 784	14
	HOCHOFENSTUECKSCHLACKE, NICHT	1000 T *	-	-	-	-	-	-	-
	AUFBEREITET	1000 T	-	-	-	-	-	-	-
2528 17	DARUNTER ZUM ABSATZ BESTIMMT	1000 T *	-	-	-	-	-	-	-
	HUETTENBIM (GESCHAEUMTE HOCH-	1000 T	-	-	-	-	-	-	-
	OFENSCHLACKE)	1000 T *	-	-	-	-	-	-	-
2528 20	DARUNTER ZUM ABSATZ BESTIMMT	1000 T	-	-	-	-	-	-	-
	HUETTENSAND (GRANULIERTE HOCH-	1000 T *	-	-	-	-	-	-	-
	OFENSCHLACKE)	1000 T	-	-	-	-	-	-	-
2528 20	DARUNTER ZUM ABSATZ BESTIMMT	1000 T	-	-	-	-	-	-	-
	STAHLWERKSSCHLACKE, NICHT	1000 T *	-	-	-	-	-	-	-
	AUFBEREITET	1000 T	-	-	-	-	-	-	-
2528	DARUNTER ZUM ABSATZ BESTIMMT	1000 T	-	-	-	-	-	-	-
	INSGESAMT	-	2 925	2 050	2 657	18 129	14 793	18 353	-
2529 20	EISENHUETTENSCHLACKENERZEUGNISSE	1000 T	920	590	956	8 903	6 211	9 055	4
2529 30	KOERNUNGEN U. KORNGEMISCHE	1000 T	145	181	135	5 702	7 993	5 568	8
2529 90	HUETTENKALK, KONVERTERKALK	1000 T	2 167	1 498	2 566	120 419	31 162	99 544	61
2529	SONST. EISENHUETTENSCHLACKEN-	1000 T	3 232	2 269	3 657	135 024	45 366	114 167	-
	ERZEUGNISSE	1000 T	-	-	-	-	-	-	-
	INSGESAMT	-	-	-	-	-	-	-	-
2531 10	ZEMENT U. ZEMENTAENHLICHE BINDE-	1000 T	401	82	269	23 924	5 566	18 358	7
2531 51	MITTEL	1000 T *	6 812	3 703	6 768	-	-	-	-
	ZEMENTKLINER ZUM ABSATZ BEST.	1000 T	6 739	3 659	6 692	699 822	395 082	719 394	61
2531 54	PORTLANDZEMENT NACH DIN 1164	1000 T *	720	256	642	-	-	-	-
2531 57	DARUNTER ZUM ABSATZ BESTIMMT	1000 T	1 102	580	1 155	-	-	-	-
2531 59	EISENPORTLANDZEMENT	1000 T *	163	65	150	-	-	-	-
2531 90	HOCHOFENZEMENT	1000 T *	233	151	251	-	-	-	-
2531	SONST. ZEMENT	1000 T	9 431	4 838	9 235	-	-	-	-
	ZEMENTAENHLICHE BINDEMITTEL	1000 T *	9 339	4 783	9 143	935 134	501 378	955 155	-
	INSGESAMT	1000 T	-	-	-	-	-	-	-
	DARUNTER ZUM ABSATZ BESTIMMT	1000 T	-	-	-	-	-	-	-

## 10 PRODUKTION NACH GUETERARTEN UND GUETERKLASSEN

MELDE- NR	ERZEUGNIS	EINHEIT	M E N G E			W E R T I N 1000 DM			ANZAHL DER BETR.
			1982 2. VJ	1983 1. VJ	1983 2. VJ	1982 2. VJ	1983 1. VJ	1983 2. VJ	
BEARBEITETER KALK- UND DOLOMIT- STEIN									
2532 10	KALKSTEIN, KALKSPAT U. DOLOMIT- STEIN, GEMAHLEN	1000 T *	1 154	808	1 198	-	-	-	-
2532 40	DARUNTER ZUM ABSATZ BESTIMMT KALKSTEIN U. -SPAT, GEBRANNT, DOLOMITSTEIN, GEBRANNT ODER GESINTERT	1000 T	1 021	729	1 068	28 638	24 374	34 367	60
2532 70	DARUNTER ZUM ABSATZ BESTIMMT HYDRAULISCHE BINDEMITELE	1000 T *	1 935	1 475	1 824	-	-	-	-
2532	INSGESAMT	1000 T	1 683	1 241	1 553	196 466	152 379	186 536	46
		1000 T	219	112	230	17 557	9 429	19 361	30
		-	-	-	-	242 661	186 182	240 264	-
ERZEUGNISSE AUS GIPS									
2533 32	BAUGIPSE	1000 T	494	459	510	63 720	60 311	69 069	34
2533 33	MODELL-, FORM- U. ALABASTERGIPS	1000 T	32	36	31	6 547	7 458	6 774	8
2533 34	DENTALGIPS	1000 T	4	4	4	1 508	1 864	1 832	4
2533 39	SONST. BEARBEITETER GIPS	1000 T	-A	-A	-A	-A	-A	-A	5
2533 71	BAUELEMENTE AUS GIPS	1000 T	78	79	73	16 903	20 211	19 423	13
2533 75	GIPSKARTONPLATTEN 1)	1000 M2	15 749	18 127	15 013	41 233	47 101	39 569	8
2533 77	SONST. GIPSERZEUGNISSE	-	-	-	-	-A	-A	-A	1
2533	INSGESAMT	-	-	-	-	131 095	138 166	138 504	-
MOERTEL U. EDELPUTZ									
2535 10	NASS- U. FEUCHTMOERTEL	1000 M3	168	99	169	10 463	6 051	11 782	67
2535 40	TROCKENMOERTEL	1000 T	542	379	687	95 300	71 852	115 287	54
2535 70	EDELPUTZ	1000 T	72	21	45	23 973	5 985	15 579	15
2535	INSGESAMT	-	-	-	-	129 736	83 888	142 648	-
2536 00	TRANSPORTBETON	1000 M3	10 116	5 320	10 733	956 595	515 299	1 055 791	758
ZIEGELEIERZEUGNISSE									
MAUERZIEGEL									
VOLLZIEGEL 2)									
2541 11	HINTERMAUERZIEGEL	1000 M3	309	120	345	23 934	10 289	26 584	49
2541 12	VORMAUER- U. HARTBRANDZIEGEL	1000 M3	235	107	193	39 789	19 462	35 833	25
2541 13	KLINKER	1000 M3	107	75	123	21 490	15 675	23 026	25
2541 14	LEICHTZIEGEL	1000 M3	48	15	59	4 274	1 371	5 294	5
LOCHZIEGEL 2)									
2541 15	HINTERMAUERZIEGEL	1000 M3	994	421	1 014	72 221	30 747	76 194	80
2541 16	VORMAUER- U. HARTBRANDZIEGEL	1000 M3	116	50	128	23 075	8 879	23 460	22
2541 17	KLINKER	1000 M3	96	52	96	20 405	11 406	20 727	16
2541 18	LEICHTZIEGEL	1000 M3	690	351	682	57 814	28 633	57 012	52
2541 19	SCHORNSTEIN-, KANAL- U. SONST. SPEZIALZIEGEL	1000 M3	15	15	16	4 105	4 014	3 310	8
DACHZIEGEL									
2541 21	FALZ- U. PFANNENZIEGEL	1000 ST	65 832	64 542	63 387	70 539	70 461	72 786	33
2541 23	BIBERSCHWAEENZE	1000 ST	27 955	25 168	30 371	17 489	16 482	20 356	13
2541 24	FIRST- U. GRATZIEGEL	1000 ST	4 329	4 428	4 496	12 558	12 319	13 678	25
2541 28	SONST. DACHZIEGEL U. DACHZUBE- HOERTEILE	1000 ST	2 049	2 126	2 566	7 166	8 316	8 920	16
2541 31	DECKENZIEGEL AUS TON	1000 M2	70	10	55	1 134	219	989	9
2541 33	KLINKERPLATTEN	1000 M2	465	240	378	9 347	6 058	8 018	5
2541 42	DRAINROHRE U. -FORMSTUECKE	1000 ST	2 263	-A	-A	875	-A	-A	7
2541 46	KABELSCHUTZHAUBEN	1000 ST	662	-A	-A	181	-A	-A	3
2541 91	SONST. ZIEGELEIERZEUGNISSE	-	-	-	-	15 931	12 736	19 868	-
2541	INSGESAMT	-	-	-	-	402 327	257 719	417 000	-
KERAM. SPALTPLATTEN, -RIEMCHEN									
2542 10	GLASIERT	1000 M2	4 398	3 163	3 803	97 089	68 303	82 643	17
2542 51	UNGLASIERT BIS 1,5 CM DICKE	1000 M2	2 230	2 104	1 901	43 346	36 750	36 501	14
2542 55	UNGLASIERT UEBER 1,5 CM DICKE 3)	1000 M2	176	100	146	3 408	1 884	2 960	6
2542	INSGESAMT	1000 M2	6 804	5 367	5 851	143 843	106 937	122 104	-
FERTIGHAEUSER UEBERW. AUS ZIEGEL- FERTIGTEILEN Z. VOLLW. VORGES. 4)									
2543 00	ST	34	14	32	6 725	3 417	8 445	4	
	1000 M2	10	10	12					
GROBSTEINZEUG									
2545 11	ROHRE U. FORMSTUECKE AUS STEIN- ZEUG	T	63 727	46 744	56 048	29 514	23 199	27 886	11
2545 19	ANDERE KANALISATIONSARTIKEL AUS STEINZEUG	T	5 929	2 929	4 347	4 789	2 682	3 872	5
2545 91	SONST. STEINZEUGERZEUGNISSE	T	2 425	1 917	2 293	6 942	7 283	7 235	3
2545	INSGESAMT	T	72 081	51 590	62 688	41 245	33 164	38 993	-
FEUERFESTE ERZEUGNISSE									
GEFORMTE FEUERFESTE ERZEUGNISSE									
2547 21	SILIKASTEINE	T	11 040	15 941	15 077	10 530	16 851	16 250	4
2547 23	SCHAMOTTESTEINE	T	143 984	118 730	137 610	73 485	69 547	77 356	49
2547 24	TONERDEREICHE STEINE	T	31 361	22 418	29 745	48 755	40 496	50 754	25
2547 25	BASISCHE STEINE	T	123 565	117 900	116 179	134 766	130 710	135 948	14
2547 27	FEUERLEICHTSTEINE	T	30 409	18 370	37 270	28 913	19 977	23 265	20
2547 29	SONST. GEFORMTE ERZEUGNISSE	T	41 436	20 699	29 448	70 921	61 883	69 532	34
UNGEFORMTE FEUERFESTE ERZEUG- NISSE									
2547 31	SAURE MOERTEL U. MASSEN	T *	-A	-A	-A	-	-	-	-
2547 33	DARUNTER ZUM ABSATZ BESTIMMT SCHAMOTTENMOERTEL U. -MASSEN	T *	52 828	47 534	49 788	9 477	7 210	7 799	17
2547 34	DARUNTER ZUM ABSATZ BESTIMMT TONERDEREICHE MOERTEL U. MASSEN	T *	42 185	33 274	37 923	27 780	22 567	26 621	38
2547 35	DARUNTER ZUM ABSATZ BESTIMMT BASISCHE MOERTEL U. MASSEN	T *	25 437	22 548	18 310	19 806	17 527	17 396	19
2547 37	DARUNTER ZUM ABSATZ BESTIMMT FEUERLEICHT- U. ISOLIERMASSEN	T *	35 397	43 552	47 698	20 177	26 240	29 606	19
2547 39	DARUNTER ZUM ABSATZ BESTIMMT SONST. MOERTEL U. MASSEN	T *	10 473	3 310	4 308	7 631	2 604	4 131	6
2547	INSGESAMT	-	13 026	14 423	13 902	16 350	15 928	14 278	19
		-	-	-	-	468 591	431 540	472 936	-

1) AUF 9,5 MM PLATTENDICKE UMGERECHNET.- 2) IN M3-MAUERWERK BEI 24 CM WANDDICKE UNTER BERUECKSICHTIGUNG DER FUGEN.- 3) AUCH UN-  
GLASIERT KLINKER-SPALTPLATTEN.- 4) EINSCHL. FERTIGHAEUSER UEBERWIEGEND AUS ZIEGELFERTIGTEILEN.

## 10 PRODUKTION NACH GUETERARTEN UND GUETERKLASSEN

MELDE- NR	ERZEUGNIS	EINHEIT	M E N G E			W E R T I N 1000 DM			ANZAHL DER BETR.
			1982 2. VJ	1983 1. VJ	1983 2. VJ	1982 2. VJ	1983 1. VJ	1983 2. VJ	
2549 00	SCHERBEN U. BRUCH VON GROBKERA- MISCHEN ERZEUGNISSEN	1000 T	-	-	-	-	-	-	-
2551 10	KALKSANDSTEINE 1)	1000 M3	413	193	373	29 071	13 938	25 975	29
2551 20	VORMAUERSTEINE U. VERBLENDER	1000 M3	1 003	475	1 080	58 748	29 822	66 060	102
2551 30	VOLLSTEINE	1000 M3	875	366	921	49 890	22 413	54 988	94
2551 50	LOCHSTEINE	1000 M3							
	HOHLBLOCKSTEINE U. SONST.	1000 M3							
	BAUELEMENTE	1000 M3	120	52	125	7 014	3 319	7 822	20
2551	INSGESAMT	1000 M3	2 410	1 085	2 500	144 723	69 492	154 845	-
	BETONERZEUGNISSE FUER DEN HOCHBAU								
	BAUSTOFFE AUS LEICHTBETON								
2554 11	VOLLSTEINE, VOLLBLOECKE, BAU- PLATTEN 1)	1000 M3	255	82	253	13 454	3 785	13 125	47
2554 12	HOHLBLOCKSTEINE 1)	1000 M3	613	155	594	27 319	7 944	28 880	59
2554 13	ZWISCHENBAUTEILE (DECKENSTEINE)	1000 M2	461	203	484	4 666	1 609	4 173	33
2554 14	WANDBAUPLATTEN, UNBEWEHRT	1000 M2	120	-A	-A	454	-A	-A	7
2554 15	LEICHTBETONPLATTEN, BEWEHRT	1000 M2	71	27	87	1 426	564	1 748	7
2554 19	SONST. BAUELEMENTE	1000 M3	45	13	34	8 523	3 726	10 246	16
	BAUSTOFFE AUS SCHLACKENBETON								
2554 21	MAUERSTEINE 1)	1000 M3	-A	-A	-A	-A	-A	-A	2
2554 26	LOCHSTEINE	1000 M3	-A	-A	-A	-A	-A	-A	2
2554 27	VOLLSTEINE	1000 M3	-A	-A	-A	-A	-A	-A	5
2554 29	HOHLBLOCKSTEINE	1000 M3	12	3	10	1 039	204	775	3
	SONST. BAUSTOFFE	1000 M2	-A	-A	-A	-A	-A	-A	3
	BAUSTOFFE AUS GASBETON								
2554 31	BLOCKSTEINE, UNBEWEHRT 1)	1000 M3	642	491	681	60 561	49 259	68 347	31
2554 32	BAUPLATTEN, UNBEWEHRT	1000 M3*	25	28	34				-
	DARUNTER ZUM ABSATZ BESTIMMT	1000 M3	25	28	34	2 226	2 601	3 098	5
2554 34	DACH- U. DECKENPLATTEN, BEWEHRT	1000 M2*	-A	-A	-A				-
	DARUNTER ZUM ABSATZ BESTIMMT	1000 M2	476	279	451	13 995	8 227	13 960	10
2554 36	WANDELEMENTE, BEWEHRT	1000 M2*	542	-A	-A				-
	DARUNTER ZUM ABSATZ BESTIMMT	1000 M2	542	450	645	15 115	12 988	19 750	7
2554 37	SONST. GASBETONERZEUGNISSE	1000 M3	-A	-A	-A	-A	-A	-A	2
	BAUSTOFFE AUS NORMAL- U. SCHWER- BETON								
2554 41	VOLLSTEINE 1)	1000 M3	20	4	8	1 735	561	1 733	17
2554 42	HOHLBLOCKSTEINE 1)	1000 M3	365	65	340	18 953	4 045	17 908	87
2554 43	SCHORNSTEINFORMSTUECKE 2)	1000 M3	62	35	60	13 803	7 662	15 840	25
2554 44	DECKENSTEINE	1000 M2	152	26	116	1 834	209	1 033	18
2554 45	PLATTEN U. DIELEN	1000 M2	275	154	314	6 613	3 717	7 953	13
2554 48	GITTERTRAEGER MIT BETONFUSS	1000 M	97	43	80	888	610	884	9
	BETONBACHSTEINE								
2554 51	GROSSFORMATIGE DACHSTEINE 3)	1000 ST	157 592	148 177	166 501	86 136	85 866	99 440	20
2554 53	KLEINFORMATIGE DACHSTEINE U.								
	SONDERFORMATE	1000 ST	15 066	16 098	17 088	26 343	30 214	31 558	20
2554 55	FIRST- U. GRATSTEINE	1000 ST	2 416	2 816	2 922	6 828	9 117	9 472	17
	BETONFERTIGTEILE								
2554 61	GROSSFORMATIGE WANDBAUTEILE	1000 M2*	887	656	970				-
	DARUNTER ZUM ABSATZ BESTIMMT	1000 M2	746	562	801	62 682	50 343	65 616	117
2554 63	GROSSFORMATIGE DECKENTAFELN	1000 M2*	2 559	1 393	2 890				-
	DARUNTER ZUM ABSATZ BESTIMMT	1000 M2	2 477	1 321	2 809	70 138	38 738	79 702	132
2554 65	BETONFERTIGTEILE KONSTRUKTIVER ART	1000 T *	574	401	596				-
	DARUNTER ZUM ABSATZ BESTIMMT	1000 T	513	333	513	155 316	110 804	161 927	193
2554 67	DECKEN- U. DECKENHOHLBALKEN	1000 M2	144	43	152	3 685	1 024	3 867	10
2554 68	FERTIGBAUZELLEN	1000 T *	0	2	-A				-
	DARUNTER ZUM ABSATZ BESTIMMT	1000 T	0	2	-A	1 399	1 218	-A	2
2554 69	FENSTER AUS BETON	1000 ST*	68	49	84				-
	DARUNTER ZUM ABSATZ BESTIMMT	1000 ST	68	49	84	5 614	4 732	9 110	20
	BETONWERKSTEIN								
2554 71	TREPPENBAUFERTIGTEILE	1000 T *	56	37	55				-
	DARUNTER ZUM ABSATZ BESTIMMT	1000 T	56	36	55	22 892	16 582	23 362	77
2554 75	PLATTEN ZUM VERKLEIDEN U. BE- LEGEN FUER INNEN U. AUSSEN	1000 M2*	771	529	805				-
	DARUNTER ZUM ABSATZ BESTIMMT	1000 M2	-A	-A	-A	-A	-A	-A	43
2554 77	ARCHITEKTURTEILE	1000 T *	21	21	22				-
	DARUNTER ZUM ABSATZ BESTIMMT	1000 T	-A	-A	-A	-A	-A	-A	40
2554 78	BETONWABEN U. ORNAMENTSTEINE	1000 M2	-A	-A	-A	-A	-A	-A	2
2554 91	BAUSTOFFE A. TRUEMMERVERWERTUNG	1000 T	9	4	10	3 199	1 200	3 681	4
2554 97	SONST. BETONERZEUGNISSE FUER DEN HOCHBAU	1000 T	63	34	65	17 374	10 299	18 371	41
2554	INSGESAMT		-	-	-	687 770	493 848	752 220	-
	BETONERZEUGNISSE FUER DEN TIEFBAU								
2557 11	BETONROHRE ALLER ART	1000 T	624	315	562	55 397	28 346	51 040	137
2557 15	FERTIGTEILE FUER SCHAECHTE U. BRUNNEN	1000 T	163	68	160	18 454	8 047	17 353	88
2557 20	STAHLBETON- U. SPANNBETONROHRE	1000 T	247	191	231	32 846	25 961	31 175	40
2557 31	GEHWEGPLATTEN U. BELAGPLATTEN	1000 T	765	285	701	67 025	26 549	65 000	142
2557 34	BORDSTEINE, RINNSTEINE, EINFAS- SUNGSSTEINE, RANDSTEINE, BAHN- STIEGKANTEN	1000 T	539	189	460	38 928	14 185	34 369	140
2557 37	BETONPFLASTERSTEINE ALLER ART	1000 T	2 404	1 004	2 294	150 250	64 645	148 138	192
2557 40	FERTIGTEILE FUER KLAERANLAGEN U. ABSCHIEDER, ABDECKPLATTEN U. SCHACHTABDECKUNGEN	1000 T	128	70	138	25 211	17 075	28 919	79
2557 50	KABELKANALFORMSTEINE, ABZWEIG- KAESEN, KABELSCHAECHTE U. AE.	1000 T	40	30	41	14 584	14 343	18 600	26
2557 60	GLEISSCHWELLEN	1000 T	70	78	54	14 369	16 685	11 997	7
2557 70	RAMPFAEHLE	1000 T	5	3	-A	690	328	-A	2
	KONSTRUKTIVE FERTIGTEILE								
2557 81	FUER DEN UNTERIRDISCHEN VER- KEHRSGEBAU	1000 T	24	10	16	4 277	2 342	3 988	12
2557 83	FUER DEN BRUECKENBAU	1000 T	-A	-A	-A	-A	-A	-A	5
2557 85	FUER DIE HANGBEFESTIGUNG	1000 T	-A	-A	-A	-A	-A	-A	14

1) IN M3-MAUERWERK BEI 24 CM WANDDICKE UNTER BERUECKSICHTIGUNG DER FUGEN.- 2) IN M3-MAUERWERK (OHNE INHALT DER RAUCHGASABZUEGE).-  
3) UMRECHNUNG IN STUECK-KLEINFORMAT (DIN 1115).

## 10 PRODUKTION NACH GUETERARTEN UND GUETERKLASSEN

MELDE- NR	ERZEUGNIS	EINHEIT	M E N G E			W E R T I N 1000 DM			ANZAHL DER BETR.
			1982 2. VJ	1983 1. VJ	1983 2. VJ	1982 2. VJ	1983 1. VJ	1983 2. VJ	
2557 87	LAERMSCHUTZWAENDE	1000 T	7	6	4	1 418	1 282	972	9
2557 99	SONST. BETONERZEUGNISSE FUER DEN TIEFBAU	1000 T	215	111	188	29 026	18 938	29 058	97
2557	INSGESAMT	1000 T	5 255	2 379	4 870	457 265	242 308	445 590	.
	BETONERZEUGNISSE FUER ANDERE ZWECKE								
2559 11	STAHL- U. SPANNBETONMASTE	T	11 469	10 582	9 653	11 938	10 808	11 264	3
2559 15	PFOSTEN U. PLATTEN ALLER ART FUER EINFRIEDUNGEN	T	3 840	1 729	6 524	479	352	1 026	17
2559 50	GRABSTEINE, DENKMAELER U.AE.	T	1 554	479	787	814	325	475	6
2559 70	BETONERZEUGNISSE FUER GARTEN- BAU- U. LANDWIRTSCHAFTSBE- TRIEBE	T	53 518	24 289	63 643	11 357	6 682	13 445	42
2559 99	SONST. BETONERZEUGNISSE	T	54 551	31 499	58 237	14 729	8 211	15 249	49
2559	INSGESAMT	T	124 932	68 578	138 844	39 317	26 378	41 459	.
	GEBLAEHTE MINER. ERZEUGNISSE								
2561 10	BLAEHTON, AUCH BLAEHSCHIEFER	T	102 264	78 759	101 894	14 199	11 164	15 041	5
2561 50	GEBLAEHTER VERMICULIT, PERLIT, CHLORIT U. AE.	T	9 810	9 903	16 445	4 021	5 988	7 465	7
2561	INSGESAMT	T	112 074	88 662	118 339	18 220	17 152	22 506	.
2562 00	ERZEUGNISSE AUS KUNSTSTOFFBETON	T	5 673	5 656	5 246	12 579	12 607	13 699	4
	DAEMM- U. LEICHTBAUPLATTEN								
2564 12	AUS HOLZWOLLE 1) OHNE VERBUNDUNG MIT PLATTEN AUS KUNSTSTOFF	1000 M2	1 486	1 065	941	9 984	6 768	5 941	13
2564 13	MIT PLATTEN AUS KUNSTSTOFF VERBUNDEN	1000 M2	2 258	2 070	2 563	11 818	10 775	13 431	10
2564 14	AUS GIPSKARTONVERBUNDPLATTEN MIT HARTSCHAUM FEST VERBUNDEN 1)	1000 M2	396	599	354	2 131	3 366	1 918	6
2564 15	AUS SONST. MATERIAL 1)	1000 M2	815	1 719	1 510	5 555	8 482	7 120	6
2564 20	DECKENHOHL- U. DECKENVOLLKOERPER, DUEBELSTEINE U. AE. AUS HOLZ- BZW. PFLANZENFASERN, ZEMENT- GIPS- U. MAGNESITGEBUNDEN	.	.	.	.	8 460	6 581	11 539	15
2564	INSGESAMT	.	.	.	.	37 948	35 972	39 949	.
	ASBESTZEMENTWAREN								
2565 20	PLATTEN AUS ASBESTZEMENT (AUCH ZEMENTFASERPLATTEN) 2)	1000 M2	12 751	14 725	15 539	122 651	144 185	150 868	12
2565 30	FORM- U. PRESSSTUECKE 2)	1000 M2	816	1 042	978	17 993	27 964	24 478	13
2565 51	DRUCKROHRE 3)	1000 M2	926	992	1 192	12 448	14 175	17 254	7
2565 59	SONSTIGE ROHRE 3)	1000 M2	384	353	425	5 419	7 282	7 076	3
2565	INSGESAMT	1000 M2	14 877	17 111	18 134	158 511	193 606	199 676	.
	MINERALISCHE ISOLIERMITTEL UND FILTER								
2566 10	ISOLIERMASSEN	T	4 180	4 598	4 324	4 879	5 516	5 215	11
2566 20	ISOLIERSTEINE U. -FORMSTUECKE	M3	1 289	1 904	1 672	1 211	1 846	1 635	3
2566 30	ISOLIERPLATTEN, -MATTEN U. -MATRATZEN 1)	1000 M2	21 144	19 643	20 211	114 798	106 902	113 427	17
2566 40	ANDERE ISOLIERMITTEL	.	.	.	.	8 495	.A	.A	3
2566 70	FILTERMASSEN	T	6 756	.A	.A	1 305	.A	.A	3
2566	INSGESAMT	.	.	.	.	130 688	121 914	127 020	.
2569 00	SONST. ERZEUGNISSE AUS STEINEN U. ERDEN, A.N.G.	T	33 783	28 757	37 042	12 762	12 790	14 859	13
2571 00	ASBESTFASERN, -MEHL U. RESTSTOFFE AUS ASBESTFASERN	T *	.A	.A	.A	.	.	.	.
2572 00	ASBESTGESPINST (GARN, AUCH GEZWIRNT)	T *	782	.A	.A	.	.	.	.
	ASBESTSPINNSTOFFWAREN								
2573 10	ASBESTGEWEBE U. -BAENDER (AUCH MIT GLASFASERBEIMISCHUNGEN)	T *	158	126	118	.	.	.	.
2573 20	ASBESTSCHUTZBEKLEIDUNG	T	83	72	72	1 791	1 530	1 508	6
2573 60	ASBESTPACKUNGEN U. -ISOLIER- SCHNUEERE	T	289	282	281	8 428	7 755	7 934	8
2573 90	SONST. KONFEKTIONIERTER ASBEST- WAREN	T	134	135	120	2 944	3 083	3 016	8
2573	INSGESAMT	.	.	.	.	15 966	14 472	14 577	.
2574 00	ASBEST-KAUTSCHUKWAREN	T	79	60	58	5 381	4 669	4 919	4
2575 00	ASBESTPLATTEN U. DARAUSS HERGE- STELLTE RINGE, RAHMEN U. FORM- STUECKE	T	1 207	1 113	1 169	3 289	2 973	3 187	3
	IT-PLATTEN U. -DICHTUNGEN (MIT U. OHNE METALLEINLAGEN)								
2576 10	IT-PLATTEN	T	1 455	1 295	1 297	7 184	6 302	6 855	6
2576 50	IT-DICHTUNGEN	T	858	842	784	13 965	14 031	13 568	16
2576	INSGESAMT	T	2 313	2 138	2 081	21 149	20 333	20 423	.
2577 00	BREMS- U. KUPPLUNGSMATERIAL	T	12 330	12 368	11 888	189 811	189 755	194 559	15
2578 00	ASBEST-FILTRIERMATERIAL	T	.A	.A	.A	.A	.A	.A	2
2579 00	SONST. ASBESTHALTIGE ERZEUGNISSE	T	.A	.A	.A	.A	.A	.A	1

1) AUF 2,5 CM PLATTENDICKE UMGERECHNET.- 2) AUF 6 MM PLATTENDICKE UMGERECHNET.- 3) AUF 6 MM WANDDICKE UMGERECHNET.

## 10 PRODUKTION NACH GUETERARTEN UND GUETERKLASSEN

MELDE- NR	ERZEUGNIS	EINHEIT	M E N G E			W E R T I N 1000 DM			ANZAHL DER BETR.
			1982	1983	1983	1982	1983	1983	
			2. VJ	1. VJ	2. VJ	2. VJ	1. VJ	2. VJ	
SCHLEIFSCHEIBEN U. SONST. SCHLEIFKOEPPER AUS KORUND									
2581 11	IN KERAMISCHER U. SILICAT- BINDUNG	T	4 194	3 645	4 079	55 089	48 453	51 302	35
2581 13	IN KUNSTHARZBINDUNG	T							
2581 14	OHNE FASERSTOFFVERSTAERKUNG	T	1 401	1 108	1 189	12 966	10 828	11 864	27
2581 15	MIT FASERSTOFFVERSTAERKUNG	T	3 548	3 700	3 586	28 430	28 886	28 529	22
2581 17	IN GUMMIBINDUNG	T	51	48	51	705	657	697	3
2581 17	IN MAGNESITBINDUNG	T	114	126	152	191	211	258	4
2581 51	AUS SILICIUMCARBID								
	IN KERAMISCHER U. SILICAT- BINDUNG	T	588	509	553	8 699	8 040	8 592	25
2581 53	IN KUNSTHARZBINDUNG	T							
2581 54	OHNE FASERSTOFFVERSTAERKUNG	T	579	449	491	5 063	4 140	5 123	27
2581 55	MIT FASERSTOFFVERSTAERKUNG	T	658	678	713	5 506	4 668	5 095	16
2581 57	IN GUMMIBINDUNG	T	-	-	-	-	-	-	-
2581 57	IN MAGNESITBINDUNG	T	585	600	694	1 460	1 486	1 788	5
2581	INSGESAMT	T	11 718	10 864	11 509	118 109	107 369	113 248	-
SCHLEIFPAPIERE, -GEWEBE, -KOM- BINATION, -MITTEL AUF SONST. UNTERLAGEN, LAMELLENSCHLEIF- RAEDER U. -STIFTE									
SCHLEIFPAPIERE									
2583 11	WASSERFEST	1000 M2	1 439	1 238	1 760	6 201	5 406	7 381	7
2583 19	NICHT WASSERFEST	1000 M2	5 720	5 982	5 981	23 043	23 499	23 505	9
SCHLEIFGEWEBE									
2583 21	WASSERFEST	1000 M2	230	298	288	5 435	7 500	7 253	7
2583 29	NICHT WASSERFEST	1000 M2	3 762	3 900	3 840	51 402	55 302	55 093	9
2583 40	SCHLEIFKOMBINATION	1000 M2	194	254	222	4 932	5 924	5 685	6
2583 70	SCHLEIFMITTEL AUF SONST. UNTER- LAGEN	1000 M2	-A	-A	-A	-A	-A	-A	7
2583 80	LAMELLENSCHLEIFRAEDER U.-STIFTE	-	-	-	-	-A	-A	-A	2
2583	INSGESAMT	-	-	-	-	101 769	109 195	109 950	-
2585 00	DIAMANTSCHLEIFSCHEIBEN U. SONST. DIAMANTSCHLEIFKOEPPER	T	92	89	82	15 035	14 655	14 105	13
2587 00	SCHLEIFSCHEIBEN U. SONSTIGE SCHLEIFKOEPPER AUS KUBISCHEM BORNITRID	T	4	5	5	2 034	2 249	2 303	6
2589 00	SONST. SCHLEIFMITTEL U. SCHLEIF- PULVER	T	6 124	1 978	4 853	5 902	2 648	5 227	4
2595 00	REPARATUREN	-	-	-	-	907	564	1 480	4
2596 00	LOHNVEREDLUNGSARBEITEN	-	-	-	-	2 796	3 030	3 267	4
MONTAGEN									
2597 43	VON FERTIGHAEUSERN, UEBERWIEGEND AUS ZIEGELFERTIGTEILEN	-	-	-	-	-A	-A	-A	3
2597 90	VON SONST. ERZEUGNISSEN	-	-	-	-	-A	-A	-A	35
2597	INSGESAMT	-	-	-	-	20 109	17 418	16 657	-
EISEN UND STAHL									
ROEISEN									
2711 12	ROEISEN FUER DIE STANLERZEUGUNG	1000 T *	7 373	6 415	6 632	-	-	-	13
2711 17	GIesserei-ROEISEN	1000 T *	242	173	182	-	-	-	4
2711 18	SPIEGELEISEN UEBER 6 BIS 30 VH MN-GEHALT 1)	1000 T *							
2711 19	SONST. ROEISEN 1)	1000 T *							
2711 20	EISEN- UND STAHLSCWAMM	1000 T *	-A	-A	-A	-	-	-	1
2711	INSGESAMT	1000 T *	-A	-A	-A	-	-	-	-
FERROLEGIERUNGEN									
FERROMANGAN									
2712 11	MIT EINEM GEHALT AN KOHLENSTOFF VON MEHR ALS 2 VH 1)	1000 T *							
2712 13	MIT EINEM GEHALT AN KOHLENSTOFF VON 2 VH ODER WENIGER 2)	1000 T *							
FERROSILICIUM									
2712 21	MIT EINEM GEHALT AN SILICIUM VON 15 VH ODER WENIGER	1000 T *	62	37	47	-	-	-	-
2712 25	MIT EINEM GEHALT AN SILICIUM VON MEHR ALS 15 VH 2)	1000 T *							
2712 93	FERROCHROM 2)	1000 T *							
2712 94	FERROWOLFRAM UND FERROSILICIUM- WOLFRAM 2)	1000 T *							
2712 95	FERROMOLYBDAEN 2)	1000 T *							
2712 96	FERROVANADIN 2)	1000 T *							
2712 97	FERROSILICIUMMANGAN 2)	1000 T *							
2712 99	SONST. FERROLEGIERUNGEN	1000 T *	39	22	33	-	-	-	-
2712	INSGESAMT	1000 T *	-A	-A	-A	-	-	-	-
STAHLROHBLOCKE U. -BRAMMEN									
2713 30	AUS OXYGENSTAHL	1000 T *	8 063	7 157	7 436	-	-	-	12
2713 50	AUS SIEMENS-MARTIN-STAHL	1000 T *	-A	-	-	-	-	-	-
2713 70	AUS ELEKTRO-STAHL	1000 T *	-A	1 608	1 702	-	-	-	34
2713 91	AUS STAHL SONST. HERSTELLUNGS- VERFAHREN	1000 T *	-	-	-	-	-	-	-
2713	INSGESAMT	1000 T *	9 859	8 764	9 138	-	-	-	-
VORGEWALZTES STAHLHALBZEUG									
2714 10	VORBLOCKE, VORBRAMMEN UND PLA- TINEN, KNUEPPEL (OHNE ROEHREN- RUND- U. -MEHRKANTSTAHL)	1000 T *	3 427	2 729	2 761	2 858 606	2 224 156	2 263 256	19

1) IN MELDE-NR. 2712 21 ENTHALTEN. - 2) IN MELDE-NR. 2712 99 ENTHALTEN.

## 10 PRODUKTION NACH GUETERARTEN UND GUETERKLASSEN

MELDE- NR	ERZEUGNIS	EINHEIT	M E N G E			W E R T I N 1000 DM			ANZAHL DER BETR.
			1982 2. VJ	1983 1. VJ	1983 2. VJ	1982 2. VJ	1983 1. VJ	1983 2. VJ	1983 2. VJ
2714 30	ROEHRERUND- UND -MEHRKANTSTAHL (HALBZEUG FÜR NAHTLOSE RÖHRE)	1000 T *	112	46	55	127 318	57 060	67 773	4
2714 50	WARMBREITBAND (COILS) IN ROLLEN AB 600 MM BREITE ZUM AUSWALZEN	1000 T *	2 922	2 690	2 854	2 097 484	1 937 101	2 025 892	6
2714	INSGESAMT	1000 T *	6 462	5 465	5 670	5 083 408	4 218 317	4 356 921	•
2715 10	WALZSTAHL, AUCH PLATTIERT	1000 T *	99	89	82	114 285	102 392	95 856	9
2715 22	GLEISBAUERZEUGNISSE	1000 T *	348	387	383	338 394	340 003	285 670	9
2715 25	SPUNDWANDERZEUGNISSE, WARM GE- WALZT U. AUS WARMBREITBAND ODER	1000 T *	55	42	46	62 685	50 342	59 473	3
2715 27	WARMBANDSTAHL KALTPROFILIERT	1000 T *	863	783	821	885 844	740 631	763 591	30
2715 30	STABSTAHL (EINSCHL. STECKDRAHT)	1000 T *	812	762	826	634 420	533 360	586 062	15
2715 42	WALZDRAHT (OHNE KALT GEZOGENEN DRAHT)	1000 T *	75	67	72	77 840	66 353	70 851	9
2715 45	BREITFLACHSTAHL (UEBER 150 MM BIS 1250 MM BREITE, 4 MM DICKE UND MEHR)	1000 T *	607	532	554	497 717	439 883	455 553	17
2715 47	BANDSTAHL (MITTEL- UND SCHMAL- BAND UNTER 600 MM BREITE)	1000 T *	949	828	913	654 359	559 366	611 898	7
2715 51	BLECH, WARM U. KALT GEWALZT, AB 600 MM BREITE	1000 T *	955	942	759	954 325	862 682	716 953	17
2715 54	GROBBLECH VON 4,76 MM UND MEHR	1000 T *	98	84	96	124 526	106 810	122 621	16
2715 55	MITTELBLECH VON 3 MM BIS UNTER 4,76 MM	1000 T *	14	12	13	17 964	14 691	16 724	12
2715 56	FEINBLECH UNTER 3 MM WARM GE- WALZT	1000 T *	2 076	1 948	1 984	2 219 717	2 054 960	2 123 387	17
2715	FEINBLECH UNTER 3 MM KALT GE- WALZT	1000 T *	6 951	6 476	6 550	6 582 076	5 871 473	5 908 639	•
2716 10	WEITERVERARBEITETER WALZSTAHL	1000 T *	190	191	183	299 529	288 012	274 336	28
2716 20	SPALTSTAB AUS FEINBLECH, KALT GEWALZT, IN ROLLEN, UNTER 600 MM BREITE	1000 T *	462	407	432	492 713	398 152	466 405	12
2716 30	VERZINKTES BLECH UND BAND	1000 T *	13	13	14	18 403	19 027	19 964	3
2716 51	VERBLEITES BLECH UND BAND	1000 T *	200	195	176	335 223	336 948	297 639	6
2716 55	WEISSBLECH UND WEISSBAND	1000 T *	16	9	57	15 514	7 633	57 992	4
2716 71	FEINSTBLECH UND FEINSTBAND, UN- LACKIERT UND LACKIERT	1000 T *	106	90	98	150 814	130 790	142 559	6
2716 79	KUNSTSTOFFUEBERZOGENES BLECH UND BAND	1000 T *	72	91	86	104 499	130 261	121 185	10
2716	SONST. UEBERZOGE. ODER PLATTIER- TES BLECH UND BAND	1000 T *	1 059	997	1 047	1 416 695	1 310 823	1 380 080	•
2719 10	SCHROTT U. NEBENERZEUGNISSE DER HOCHOFEN-, STAHL- UND WARMWALZ- WERKE	1000 T *	-	-	-	-	-	-	-
2719 30	STAHLSCHROTT	1000 T *	-	-	-	-	-	-	-
2719 50	NUTZEISEN	1000 T *	-	-	-	-	-	-	-
2719 70	GICHTSTAUB, SCHLACKENSAND UND ABFÄLLE	1000 T *	133	99	115	-	-	-	7
2719	KONVERTERSCHLÄCKE (THOMASSCHL.) INSGESAMT	1000 T *	133	99	115	-	-	-	•
2731 00	ROHRLUPPEN ZUR HERSTELLUNG VON PRAEZISIONSSTAHLROHREN	1000 T *	86	76	80	88 551	76 445	103 127	6
2733 10	PRAEZISIONSSTAHLROHRE	1000 T *	-A	-A	-A	-A	-A	-A	7
2733 50	NAHTLOS	1000 T *	-A	-A	-A	-A	-A	-A	28
2733	GESCHWEISST	1000 T *	205	213	201	424 785	409 722	392 383	•
2735 10	SONST. STAHLROHRE	1000 T *	438	357	384	1 017 110	585 745	583 381	10
2735 60	NAHTLOS	1000 T *	515	634	568	746 049	775 277	696 716	39
2735	GESCHWEISST	1000 T *	954	991	952	1 763 159	1 361 022	1 280 097	•
2741 00	INSGESAMT	1000 T *	18	16	17	-	-	-	10
2743 00	GESCHMIEDETES HALBZEUG	1000 T *	51	46	41	127 223	132 391	115 614	29
2745 00	GESCHMIEDETE STÄBE	1000 T *	47	47	45	220 557	208 379	191 551	33
2746 00	FREIFORMSCHMIEDESTÜCKE UEBER 125 KG ROMGEWICHT	1000 T *	26	18	18	117 985	79 270	71 779	16
2747 00	GESCHMIEDETE ODER GEWALZTE RINGE UEBER 125 KG ROMGEWICHT	1000 T *	19	18	17	56 275	49 080	47 208	5
2795 00	ROLLENDES EISENBAHNZEUG (AUCH GEWALZT) Z.B. RADSAETZE, RADREIFEN, RAD- KÖRPER, ACHSEN, SPRENGRINGE, KURBELN U. ZAPFEN (LOSE)	1000 T *	-	-	-	-	-	-	-
2796 00	REPARATUREN	-	-	-	-	-	-	-	-
2796 00	LOHNVEREDLUNGSARBEITEN	-	-	-	-	-	-	-	-
NE-METALLE UND -METALLHALBZEUG									
LEICHTMETALLE U. DEREN LEGIERUN- GEN									
2811 12	HUETTENALUMINIUM, NICHT LEGIERT	T *	182 200	173 702	185 602	-A	-A	-A	9
2811 16	HUETTENALUMINIUM, LEGIERT	T *	73 598	76 436	80 959	248 824	250 683	270 663	8
2811 22	REINST- UND REINALUMINIUM U (UMGESCHMOLZEN)	T *	10 626	10 289	11 468	31 802	28 164	35 926	11

## 10 PRODUKTION NACH GUETERARTEN UND GUETERKLASSEN

MELDE- NR	ERZEUGNIS	EINHEIT	M E N G E			W E R T I N 1000 DM			ANZAHL DER BETR.
			1982 2. VJ	1983 1. VJ	1983 2. VJ	1982 2. VJ	1983 1. VJ	1983 2. VJ	
2811 24	ALUMINIUMGRANALIEN, -GRIESS U. -PULVER	T *	2 880	3 034	2 926	28 799	30 335	29 259	6
2811 27	UMSCHMELZ-ALUMINIUMLEGIERUNGEN	T *	97 904	96 390	97 298	278 379	244 010	281 866	26
2811 50	MAGNESIUM U. MAGNESIUMLEGIERUN- GEN (AUCH PULVER)	T *	-A	-A	-A	-A	-A	-A	2
SCHWERMETALLE U. DEREN LEGIERUN- GEN									
2813 11	ELEKTROLYTKUPFER (KATHODEN)	T *	75 957	81 388	87 649	262 080	312 480	373 011	6
2813 12	RAFFINADKUPFER	T *	21 091	19 313	22 199	119 803	132 987	158 788	5
2813 15	KUPFERPULVER UND KUPFER- LEGIERUNGSPULVER	T *	2 421	2 160	2 071	31 469	28 078	26 924	8
2813 17	KUPFERLEGIERUNGEN	T *	9 500	8 542	9 285	34 287	30 488	31 653	16
2813 21	WEICH- UND FEINBLEI	T *	67 843	60 037	67 799	94 442	78 129	74 948	14
2813 23	BLEIPULVER	T *	-A	-A	-A	-A	-A	-A	3
2813 24	HARTBLEI U. SAMMLERHARTBLEI	T *	30 656	25 710	28 429	41 270	29 015	30 204	11
2813 25	BLEILAGERMETALL U. BLEILEGIE- RUNGEN	T *	457	344	388	2 049	1 306	1 167	8
2813 26	SCHRIFTMETALL (LETTERNMETALL)	T *	433	536	569	1 334	1 562	1 562	7
2813 31	FEINZINK	T *	62 288	60 790	63 605	115 628	105 607	109 983	4
2813 32	ROHZINK (HÜETZENZINK)	T *	-A	-A	-A	-A	-A	-A	2
2813 33	ZINKSTAUB	T *	-	-	-	-	-	-	-
2813 34	ZINKPULVER	T *	-A	-A	-A	-A	-A	-A	-
2813 35	UMSCHMELZZINK	T *	7 415	5 987	6 399	12 137	9 417	10 033	14
2813 37	ZINKLEGIERUNGEN	T *	23 040	23 642	22 278	50 758	48 071	46 093	13
2813 41	ZINN (NICHT LEGIERT)	T *	-A	-A	-A	-A	-A	-A	3
2813 44	ZINNPULVER	T *	40	45	48	791	903	953	4
2813 47	ZINNLEGIERUNGEN	T *	576	586	504	11 831	11 121	11 474	10
2813 49	ANTIMON	T *	-A	-A	-A	-A	-A	-A	1
2813 50	CADMIUM U. CADMIUMLEGIERUNGEN	T *	-A	-A	-A	-A	-A	-A	2
2813 60	KOBALT U. KOBALTLEGIERUNGEN	T *	-A	-A	-A	-A	-A	-A	1
2813 70	NICKEL U. NICKELLEGIERUNGEN	T *	-A	43	19	-A	281	92	4
2813 80	QUECKSILBER	T *	-A	-	-	-A	-	-	-
2813 91	WEICHLÖTE	T *	4 362	4 075	4 250	65 019	61 364	69 686	17
2813 97	SONST. LÖTE (AUCH SILBERLÖTE BIS 8 VH AG)	T *	-	-	-	-	-	-	-
2813 99	SONST. NE-METALLE U. -LEGIERUN- GEN	T *	-	-	-	-	-	-	-
2815 00	ZWISCHENPRODUKTE DER NE-METALLIN- DUSTRIE, DIE DER METALLGEWINNUNG DIENEN	T *	-	-	-	-	-	-	-
EDELMETALLE									
2817 10	SILBER	KG *	-A	-A	-A	-	-	-	3
2817 20	GOLD	KG *	-A	-A	-A	-	-	-	3
2817 30	PLATIN	KG *	-A	-A	-A	-	-	-	1
2817 50	PLATINBEIMETALLE	KG *	-A	-A	-A	-	-	-	1
2817 70	EDELMETALL-LÖTE (EINSCHL. SIL- BERLÖTE ÜBER 8 VH AG)	KG *	-	-	-	-	-	-	-
2817 90	EDELMETALLPULVER	KG *	-	-	-	-	-	-	-
NE-METALLHALBZEUG									
STÄBE (STANGEN) AUS ALUMINIUM UND ALUMINIUMLEGIERUNGEN									
2841 11	NICHT LEGIERT	T *	128	81	127	681	408	662	6
2841 15	LEGIERT	T *	3 594	3 315	4 809	19 108	16 701	25 081	14
PROFILE AUS ALUMINIUM UND ALUMINIUMLEGIERUNGEN									
2841 21	NICHT LEGIERT	T *	1 870	1 110	1 313	9 942	5 592	6 848	9
2841 25	LEGIERT	T *	50 846	56 453	60 118	270 332	284 412	313 537	31
DRAHT AUS ALUMINIUM UND ALUMINIUMLEGIERUNGEN									
2841 31	NICHT LEGIERT	T *	886	720	619	4 711	3 627	3 228	10
2841 35	LEGIERT	T *	1 085	841	1 076	5 769	4 237	5 612	7
BLECHE, PLATTEN, TAFELN UND BAENDER AUS ALUMINIUM UND ALUMINIUMLEGIERUNGEN									
2841 41	NICHT LEGIERT	T *	80 368	80 345	84 292	427 292	404 781	439 613	15
2841 45	LEGIERT	T *	79 932	97 271	87 873	424 974	490 055	458 289	15
ROHRE UND HOHLSTANGEN AUS ALUMI- NIUM U. ALUMINIUMLEGIERUNGEN									
2841 51	NICHT LEGIERT	T *	220	277	257	1 170	1 396	1 341	8
2841 55	LEGIERT	T *	6 482	6 972	6 127	34 463	35 126	31 955	16
2841 60	GESENKPRESS- U. SCHMIEDETEILE AUS ALUMINIUM U. ALUMINIUM- LEGIERUNGEN	T *	3 435	3 841	3 312	18 262	19 352	17 273	5
2841 70	LEITMATERIAL AUS ALUMINIUM UND ALUMINIUMLEGIERUNGEN (EINSCHL. STAHLALUMINIUM)	T *	17 209	15 859	19 318	56 136	60 457	70 506	15
2841 90	SONST. HALBZEUG AUS ALUMINIUM U. ALUMINIUMLEGIERUNGEN	T *	10 025	10 362	10 706	53 300	52 205	55 836	12
2841	INSGESAMT	T *	256 080	277 447	279 947	1 326 140	1 378 349	1 429 781	-
HALBZEUG AUS MAGNESIUM UND MAG- NESIUMLEGIERUNGEN									
STÄBE (STANGEN), PROFILE, DRAHT, BLECHE, TAFELN, BAENDER									
2842 10	ROHRE UND HOHLSTANGEN	T *	-A	-A	-A	-A	-A	-A	1
2842 50	SONST. HALBZEUG	T *	-	-	-	-	-	-	-
2842 90	Z.B. SCHEIBEN, STANZTEILE	T *	-A	-A	-A	-A	-A	-A	1
2842	BOEDEN, SCHALEN	T *	-A	-A	-A	-A	-A	-A	-
HALBZEUG AUS KUPFER UND KUPFER- LEGIERUNGEN									
STÄBE (STANGEN) U. PROFILE									
2843 11	NICHT LEGIERT	T *	1 162	898	1 056	7 240	5 529	6 699	5
2843 15	LEGIERT	T *	27 250	29 104	30 117	169 792	179 189	191 059	17

## 10 PRODUKTION NACH GUETERARTEN UND GUETERKLASSEN

MELDE- NR	ERZEUGNIS	EINHEIT	M E N G E			W E R T I N 1000 DM			ANZAHL DER BETP.
			1982 2. VJ	1983 1. VJ	1983 2. VJ	1982 2. VJ	1983 1. VJ	1983 2. VJ	
	DRAHT MIT EINER STAERKE BIS 0,5 MM								
2843 31	NICHT LEGIERT	T *	-A	-A	-A	-A	-A	-A	2
2843 33	LEGIERT	T *	-A	632	739	-A	3 891	4 688	4
2843 35	MIT EINER STAERKE UEBER 0,5 MM								
2843 37	NICHT LEGIERT	T *	-	-	-	-	-	-	-
	LEGIERT	T *	8 532	8 629	8 748	53 162	53 127	55 496	10
	BLECHE, PLATTEN, TAFELN, BAEN- DER MIT EINER STAERKE UEBER 0,15 MM								
2843 41	NICHT LEGIERT	T *	19 496	19 322	20 961	121 478	118 963	132 974	13
2843 45	LEGIERT	T *	37 765	37 431	38 574	235 310	230 457	244 709	15
	ROHRE (EINSCHL. ROHLINGE) UND HOHLSTANGEN								
2843 51	NICHT LEGIERT	T *	20 299	20 131	21 217	126 481	123 944	134 599	9
2843 55	LEGIERT	T *	19 021	19 376	20 072	118 518	119 295	127 335	17
2843 60	GESENKSCHMIEDESTUECKE	T *	4 503	4 080	4 908	28 058	25 120	31 136	8
2843 70	LEITMATERIAL								
	Z.B. BAENDER, STANGEN, DRAHT BLANKE LITZEN UND SEILE	T *	126 649	127 162	107 584	486 518	542 796	509 674	21
2843 80	WIDERSTANDSMATERIAL	T *	182	-A	-A	5 819	-A	-A	3
2843 90	SONST. HALBZEUG								
	Z.B. SCHEIBEN, STANZTEILE, BOEDEN, SCHALEN	T *	3 810	4 292	3 230	23 742	26 425	20 491	11
2843	INSGESAMT	T *	269 572	271 432	257 630	1 381 744	1 435 659	1 466 360	-
	HALBZEUG AUS BLEI UND BLEILEGIE- RUNGEN								
2844 10	STAEBE, PROFILE UND DRAHT								
	MASSIV	T *	1 187	1 262	1 583	2 590	2 473	3 150	8
2844 30	BLECHE, PLATTEN, TAFELN UND BAENDER	T *	7 477	6 717	7 802	16 312	13 162	15 523	8
2844 50	ROHRE (EINSCHL. ROHLINGE), HOHLSTANGEN, TRAPS, BOGEN, ROHRVERSCHLUSS- UND ROHRVER- BINDUNGSTUECKE	T *	530	791	743	1 156	1 550	1 478	5
2844 90	SONST. HALBZEUG								
	Z.B. SCHEIBEN, STANZTEILE, BOEDEN, SCHALEN	T *	984	902	906	2 146	1 768	1 803	10
2844	INSGESAMT	T *	10 178	9 672	11 034	22 204	18 953	21 954	-
	HALBZEUG AUS ZINK UND ZINKLEGIE- RUNGEN								
2845 10	STAEBE, PROFILE UND DRAHT	T *	-A	-A	-A	-A	-A	-A	2
2845 30	BLECHE, PLATTEN, TAFELN UND BAENDER	T *	-A	-A	-A	-A	-A	-A	3
2845 80	SONST. HALBZEUG								
	Z.B. SCHEIBEN, STANZTEILE, BOEDEN, SCHALEN	T *	-A	-A	-A	-A	-A	-A	2
2845	INSGESAMT	T *	19 054	11 866	20 308	61 041	34 490	59 343	-
	HALBZEUG AUS ZINN UND ZINNLEGIE- RUNGEN								
2846 10	STAEBE, PROFILE UND DRAHT								
	MASSIV	T *	-	-	-	-	-	-	-
2846 30	BLECHE, PLATTEN, TAFELN UND BAENDER	T *	-A	-A	-A	-A	-A	-A	2
2846 50	ROHRE (EINSCHL. ROHLINGE), HOHLSTANGEN, ROHRVERSCHLUSS- UND ROHRVERBINDUNGSTUECKE	T *	-A	-A	-A	-A	-A	-A	3
2846 90	SONST. HALBZEUG								
	Z.B. SCHEIBEN, STANZTEILE, BOEDEN, SCHALEN	T *	-A	-A	-A	-A	-A	-A	3
2846	INSGESAMT	T *	86	83	71	3 309	3 068	2 921	-
	HALBZEUG AUS NICKEL UND NICKELLE- GIERUNGEN								
2847 11	STAEBE, PROFILE UND DRAHT								
	NICHT LEGIERT	T *	-A	565	500	-A	15 737	13 658	4
2847 15	LEGIERT	T *	765	789	770	19 087	21 977	21 033	10
	BLECHE, PLATTEN, TAFELN UND BAENDER								
2847 31	NICHT LEGIERT	T *	-A	-A	-A	-A	-A	-A	3
2847 35	LEGIERT	T *	-A	893	662	-A	24 874	18 083	4
	ROHRE (EINSCHL. ROHLINGE) UND HOHLSTANGEN								
2847 51	NICHT LEGIERT	T *	-A	-A	-A	-A	-A	-A	2
2847 55	LEGIERT	T *	-A	-A	-A	-A	-A	-A	3
2847 70	ANODEN ZUM VERNICKELN	T *	-A	-A	-A	-A	-A	-A	2
2847 80	HEIZLEITER AUS CHROMNICKEL- LEGIERUNGEN	T *	116	-A	-A	4 403	-A	-A	2
2847 90	SONST. HALBZEUG								
	Z.B. SCHEIBEN, STANZTEILE, BOEDEN, SCHALEN	T *	-A	-A	-A	-A	-A	-A	3
2847	INSGESAMT	T *	3 334	2 977	2 591	84 692	84 230	72 081	-
	HALBZEUG AUS SONST. NE-METALLEN UND DEREN LEGIERUNGEN								
2848 30	AUS TITAN U. TITANLEGIERUNGEN	T *	-A	-A	-A	-A	-A	-A	3
2848 50	AUS MOLYBDAEN, WOLFRAM, TANTAL U. DEREN LEGIERUNGEN	T *	48	43	39	17 592	14 782	12 894	5
2848 60	AUS SONST. NE-METALLEN U. DEREN LEGIERUNGEN	T *	-A	-A	-A	-A	-A	-A	2
2848 80	DRUCKWALZEN	T *	-A	-A	-A	-A	-A	-A	1
2848 90	PLATTIERTES HALBZEUG (AUF MECH. WEGE PLATTIERT)	T *	2 264	1 598	2 104	19 438	15 993	20 607	9
2848	INSGESAMT	- *	-	-	-	75 529	62 880	70 098	-



## 10 PRODUKTION NACH GUETERARTEN UND GUETERKLASSEN

MELDE- NR	ERZEUGNIS	EINHEIT	M E N G E			W E R T I N 1000 DM			ANZAHL DER BETP.
			1982	1983	1983	1982	1983	1983	1983
			2. VJ	1. VJ	2. VJ	2. VJ	1. VJ	2. VJ	2. VJ
-----									
EDELMETALLHALBZEUG									
HALBZEUG (EINSCHL. FOLIEN)									
2849 10	AUS SILBER U. SILBERLEGIERUNGEN	KG *	188 925	145 799	154 676	30 235	34 464	37 782	14
2849 20	AUS GOLD U. GOLDLEGIERUNGEN	KG *	7 527	7 022	7 495	55 440	69 083	70 520	14
2849 30	AUS PLATIN U. PLATINLEGIERUNGEN	KG *	-A	-A	-A	-A	-A	-A	4
2849 40	AUS PLATINBEIMETALLEN U. DEREN LEGIERUNGEN	KG *	-A	-A	-A	-A	-A	-A	2
2849 50	EDELMETALLPLATTIERTES HALBZEUG	KG *	188 809	161 903	171 380	36 413	34 667	37 845	33
2849 70	DENTAL-METALLHALBZEUG	KG *	7 473	6 262	6 576	149 362	150 678	149 784	5
2871 00	BEARBEITUNGSRESTSTOFFE U. SCHROTT AUS LEICHTMETALLEN	T	-	-	-	-	-	-	-
2874 00	BEARBEITUNGSRESTSTOFFE U. SCHROTT AUS SCHWERMETALLEN	T	-	-	-	-	-	-	-
2875 00	BEARBEITUNGSRESTSTOFFE U. SCHROTT AUS EDELMETALLEN	T	-	-	-	-	-	-	-
2877 00	METALLHALTIGE ASCHEN U. RUECK- STAENDE	T	-	-	-	-	-	-	-
GIESSEREIERZEUGNISSE									
-----									
2912 00	GUSSEISEN MIT LAMELLENGRAPHIT (NICHT LEGIERT UND LEGIERT)	1000 T *	621	567	578	1 298 876	1 221 234	1 242 807	402
2913 00	GUSSEISEN MIT KUGELGRAPHIT (NICHT LEGIERT UND LEGIERT)	1000 T *	214	206	197	470 153	458 814	440 601	151
2914 00	STAHLGUSS (NICHT LEGIERT UND LEGIERT)	1000 T *	65	56	53	485 496	415 109	390 579	79
2917 00	TEMPERGUSS (NICHT LEGIERT UND LEGIERT)	1000 T *	38	35	37	149 706	147 204	142 379	31
2919 00	RESTSTOFFE AUS DER PRODUKTION VON EISEN-, STAHL- U. TEMPERGUSS	1000 T *	-	-	-	-	-	-	-
LEICHTMETALLFORMGUSS									
2951 10	AUS ALUMINIUM U. ALUMINIUM- LEGIERUNGEN	T *	79 497	77 788	79 467	811 360	773 637	810 582	250
2951 70	AUS MAGNESIUM U. MAGNESIUM- LEGIERUNGEN	T *	3 585	2 862	3 104	51 984	41 156	44 567	23
2951	INSGESAMT	T *	83 082	80 650	82 571	863 344	814 793	855 149	-
SCHWERMETALLFORMGUSS									
2954 11	AUS KUPFER	T *	676	646	677	6 656	6 129	6 268	20
2954 12	AUS ROTGUSS	T *	4 511	5 034	4 505	44 417	47 759	41 711	102
2954 13	AUS MESSING	T *	8 886	8 660	9 276	87 496	82 161	85 885	109
2954 14	AUS ZINNBRONZE	T *	1 757	1 895	1 628	17 300	17 979	15 074	70
2954 16	AUS NEUSILBERLEGIERUNGEN MIT EINEM GEHALT BIS 10 VH NICKEL	T *	464	565	575	4 569	5 360	5 324	6
2954 19	AUS ANDEREN KUPFERLEGIERUNGEN	T *	855	852	874	8 419	8 083	8 092	35
2954 20	AUS BLEI U. BLEILEGIERUNGEN	T *	1 495	1 769	1 622	7 120	7 782	8 348	26
2954 30	AUS ZINK U. ZINKLEGIERUNGEN	T *	10 578	10 848	10 231	88 243	87 914	84 428	103
2954 40	AUS ZINN U. ZINNLEGIERUNGEN	T *	106	40	31	1 594	941	731	8
2954 50	AUS NEUSILBER U. ANDEREN NIK- KELLEGIERUNGEN MIT EINEM GE- HALT UEBER 10 VH NICKEL	T *	45	26	28	536	358	369	5
2954	INSGESAMT	T *	29 373	30 335	29 447	266 350	264 466	256 230	-
2957 00	EDELMETALLFORMGUSS	KG *	-	-	-	-	-	-	-
2959 00	RESTSTOFFE AUS DER PRODUKTION VON NE-METALL- U. EDELMETALLFORMGUSS	T *	-	-	-	-	-	-	-
ERZEUGNISSE DER ZIEHEREIEN, KALT- WALZWERKE UND DER STAHLVERFORMUNG									
-----									
KALTWALZWERKS- U. ZIEHEREI-ER- ZEUGNISSE (OHNE DRAHT)									
3011 10	BLANKSTAHL (OHNE LOHNNARBEIT)	T *	180 400	158 742	168 075	-	-	-	-
3011 50	DARUNTER ZUM ABSATZ BESTIMMT	T	179 425	158 080	167 293	314 503	270 399	282 699	50
3011 50	KALTBAND (OHNE LOHNNARBEIT)	T *	393 995	407 713	419 186	-	-	-	-
3011 91	DARUNTER ZUM ABSATZ BESTIMMT	T	364 387	381 043	390 595	599 967	607 010	615 147	76
3011 91	KALTPROFILE (OHNE LOHNNARBEIT)	-	-	-	-	-	-	-	-
3011 95	AUS WARBREITBAND, BREITFLACH- STAHL, BLECHEN ODER BANDSTAHL	T *	40 553	44 951	42 195	-	-	-	-
3011 95	DARUNTER ZUM ABSATZ BESTIMMT	T	36 897	40 458	38 009	69 615	76 145	71 884	27
3011 95	AUS OBERFLAECHEHNEREDELTEM MATERIAL	T *	11 854	12 459	11 177	-	-	-	-
3011	DARUNTER ZUM ABSATZ BESTIMMT	T	11 854	12 459	11 177	24 892	25 861	23 273	13
3011	INSGESAMT	T *	648 620	643 890	659 557	-	-	-	-
3011	DARUNTER ZUM ABSATZ BESTIMMT 1)	T	614 381	612 065	625 998	1 011 242	981 549	995 338	-

1) EINSCHL. LOHNNARBEIT.

## 10 PRODUKTION NACH GUETERARTEN UND GUETERKLASSEN

MELDE- NR	ERZEUGNIS	EINHEIT	M E N G E			W E R T I N 1000 DM			ANZAHL DER BETP.
			1982	1983	1983	1982	1983	1983	
			2. VJ	1. VJ	2. VJ	2. VJ	1. VJ	2. VJ	
	KALT GEZOGENER DRAHT VON WALZDRAHT GEZOGEN MIT EINEM KOHLENSTOFFGEHALT BIS 0,25 VH (EISENDRAHT) VON 0,80 MM ODER MEHR								
3015 21	BLANK	T *	265 646	262 840	279 564	.	.	.	.
	DARUNTER ZUM ABSATZ BESTIMMT	T	176 985	174 864	187 723	224 130	209 936	229 318	61
3015 22	VERZINKT	T *	10 633	10 623	9 717	.	.	.	.
	DARUNTER ZUM ABSATZ BESTIMMT	T	6 757	6 485	5 549	9 965	9 003	7 910	6
3015 24	MIT ANDEREM METALLUEBERZUG	T *	-	-	-	.	.	.	.
	DARUNTER ZUM ABSATZ BESTIMMT	T	-	-	-	.	.	.	.
3015 25	VON WENIGER ALS 0,80 MM	T *	2 303	2 181	2 249	.	.	.	.
	DARUNTER ZUM ABSATZ BESTIMMT	T	1 921	1 875	1 981	5 432	5 064	5 621	9
	MIT EINEM KOHLENSTOFFGEHALT UEBER 0,25 VH (STACHELDRAHT)								
3015 26	BLANK	T *	65 568	67 147	64 499	.	.	.	.
	DARUNTER ZUM ABSATZ BESTIMMT	T	55 403	55 797	54 768	100 276	93 365	91 378	25
3015 28	MIT ANDEREM METALLUEBERZUG	T *	16 705	16 265	14 395	.	.	.	.
	DARUNTER ZUM ABSATZ BESTIMMT	T *	13 472	12 775	11 021	24 790	21 939	20 043	13
	VON ZUGEKkauFTEM DRAHT DUENNER GEZOGEN MIT EINEM KOHLENSTOFF- GEHALT BIS 0,25 VH (EISENDRAHT) VON 0,80 MM ODER MEHR								
3015 51	BLANK	T *	49 422	42 900	33 892	.	.	.	.
	DARUNTER ZUM ABSATZ BESTIMMT	T	18 376	16 709	15 209	24 830	22 008	19 717	10
3015 52	VERZINKT	T *	70	400	460	.	.	.	.
	DARUNTER ZUM ABSATZ BESTIMMT	T	70	400	460	234	781	854	4
3015 54	MIT ANDEREM METALLUEBERZUG	T *	-A	-A	-A	.	.	.	.
	DARUNTER ZUM ABSATZ BESTIMMT	T	-A	-A	-A	.	.	.	.
3015 55	VON WENIGER ALS 0,80 MM	T *	586	1 108	1 499	.	.	.	.
	DARUNTER ZUM ABSATZ BESTIMMT	T	586	1 108	1 499	1 711	2 642	3 405	5
	MIT EINEM KOHLENSTOFFGEHALT UEBER 0,25 VH (STAHLDRAHT)								
3015 56	BLANK	T *	4 308	4 067	3 741	.	.	.	.
	DARUNTER ZUM ABSATZ BESTIMMT	T	3 008	2 542	2 316	8 672	6 462	6 331	6
3015 58	MIT ANDEREM METALLUEBERZUG	T *	-A	-A	-A	.	.	.	.
	DARUNTER ZUM ABSATZ BESTIMMT	T	-A	-A	-A	.	.	.	.
3015 70	SCHWEISSDRAHT, WEDER UMHUELLT NOCH GEFUELLT	T *	17 929	16 883	16 657	48 077	43 426	44 678	8
3015 90	KUNSTSTOFFUEBERZOGENER DRAHT	T *	6 127	6 957	5 845	7 390	7 840	7 843	8
3015	INSGESAM	T *	439 483	431 651	432 798	.	.	.	.
	DARUNTER ZUM ABSATZ BESTIMMT	T	295 114	291 024	299 167	456 437	423 506	438 219	.
	DRAHTERZEUGNISSE								
3017 11	UMHUELLTE STABELEKTRODEN U. FUELLDRAEHTE (OHNE LOHNARBEIT)	T	17 704	16 058	15 073	80 657	74 070	72 901	19
3017 14	STACHELDRAHT (OHNE LOHNARBEIT)	T	725	909	694	1 162	1 316	1 041	3
3017 18	DRAHTSEILE U. -LITZEN AUS EISEN U. STAHL (OHNE LOHNARBEIT)	T	34 063	35 088	32 913	136 660	136 402	128 150	37
	DRAHTGEFLECHT (OHNE LOHNARBEIT)								
3017 32	BLANK ODER VERZINKT	T	12 011	11 378	12 034	23 654	22 677	23 717	30
3017 33	KUNSTSTOFFUEBERZOGEN	T	7 912	8 605	8 614	16 165	15 831	15 743	18
3017 34	BETONSTAHLMATTE NACH DIN 488 (OHNE LOHNARBEIT)	T	321 779	267 730	343 609	269 276	202 599	274 572	38
3017 35	GESCHWEISSTE ABSTANDHALTER U. GITTERTRAEGER FUER BETON- BEWEHRUNG (OHNE LOHNARBEIT)	T	1 756	1 323	2 018	1 795	1 290	1 974	8
3017 38	GESCHWEISSTE DRAHTGITTER NACH SONST. NORMEN (OHNE LOHNARBEIT)	T	14 477	18 612	14 774	21 840	21 003	20 017	15
	DRAHTGEWEBE (OHNE LOHNARBEIT)								
3017 41	METALLTUECHER U. EGOUTTEURE	T	362	331	355	25 168	22 493	24 814	10
3017 49	SONST. DRAHTGEWEBE	T	6 468	6 482	6 671	48 853	43 386	46 845	27
	MATRATZEN- U. POLSTERBESTAND- TEILE (OHNE LOHNARBEIT)								
3017 52	SPRING-, KEGEL- U.A. FEDERN	T	487	601	560	2 042	2 693	2 441	4
3017 54	MATRATZENKETTEN, -HAKEN U. -STUETZEN	T	772	645	600	2 793	2 083	1 991	4
3017 57	FEDERKERNE U.A. POLSTERFEDE- RUNGEN	T	22 245	21 639	21 064	88 946	96 240	98 795	22
3017 91	DRAHTNAGEL U. -STIFTE, EINSCHL. FORMERSTIFTE U. AE. (OHNE LOHN- ARBEIT)	T	8 435	8 046	8 506	20 069	18 268	18 084	20
3017 97	SACKVERSCHUESSE, OESENDRAHT, STIEFELEISEN, STOSSPLATTEN U. DRAHTKORN	T	5 358	5 594	4 883	13 113	13 135	11 365	14
3017	INSGESAM 1)	T	454 556	403 040	472 366	752 193	673 486	742 450	.
3019 00	VEREDLUNGSARBEITEN FUER EIGENE RECHNUNG	.	.	.	.	12 739	9 026	10 793	13
	GESENKSCHMIEDESTUECKE, FREIFORM- SCHMIEDESTUECKE BIS 125 KG ROH- GEWICHT 2)								
3021 11	GESENKSCHMIEDESTUECKE FUER KRAFTWAGEN	T	145 441	140 815	132 955	539 869	515 092	483 665	91
3021 15	FUER SONST. FAHRZEUGE U. SELBSTFAHRENDE MASCHINEN	T	26 447	24 307	26 042	101 333	92 895	103 099	58
3021 19	SONST. ART.	T	35 752	32 153	31 071	165 080	152 179	148 438	80
	FREIFORMSCHMIEDESTUECKE								
3021 61	GESCHMIEDETE ODER GEWALZTE RINGE	T	8 255	6 092	6 283	29 134	22 168	22 443	12
3021 65	ANDERE FREIFORMSCHMIEDESTUECKE	T	4 222	4 038	3 921	17 164	14 620	13 708	24
	ROHRFORM-, ROHRVERSCHLUSS- U. ROHRVERBINDUNGSSTUECKE AUS STAHL								
3021 71	STAHLFLANSCH, GESCHMIEDET ODER GEWALZT	T	25 197	21 743	23 034	100 563	77 341	74 106	33
3021 73	NAHTLOSE U. GESCHWEISSTE STAHLROHRBOGEN ZUM EIN- SCHWEISSEN	T	3 992	5 017	4 977	23 030	30 400	29 375	8

1) EINSCHL. LOHNARBEIT.- 2) EINSCHL. ROHRFORM-, ROHRVERSCHLUSS- U. ROHRVERBINDUNGSSTUECKEN.

## 10 PRODUKTION NACH GUETERARTEN UND GUETERKLASSEN

MELDE- NR	ERZEUGNIS	EINHEIT	M E N G E			W E R T I N 1000 DM			ANZAHL DER BETR.
			1982 2. VJ	1983 1. VJ	1983 2. VJ	1982 2. VJ	1983 1. VJ	1983 2. VJ	
3021 75	SONST. ROHRFORM-, ROHRVER- SCHLUSS- U. ROHRVERBINDUNGS- STUECKE	T	7 730	6 572	6 437	46 547	42 924	42 080	18
3021	INSGESAMT	T	257 036	240 737	234 720	1 022 720	947 619	916 914	.
	KALTFLIESSPRESSTEILE, PRESS-, ZIEH- U. STANZTEILE AUS STAHL								
	KALTFLIESSPRESSTEILE								
3022 11	Hohlkörper	T	4 945	4 900	4 727	26 579	28 041	27 082	9
3022 15	VOLLKÖRPER	T	3 688	3 076	3 991	12 329	12 634	12 972	9
	PRESS-, ZIEH- U. STANZTEILE								
3022 61	MIT EINEM STÜCKGEWICHT VON 50 G BIS UNTER 2500 G	T	55 486	54 529	55 780	241 076	239 726	245 803	136
3022 65	MIT EINEM STÜCKGEWICHT VON 2500 G U. MEHR	T	51 919	39 048	42 478	177 174	155 451	156 055	51
3022	INSGESAMT	T	116 037	101 553	106 976	457 158	435 852	441 912	.
	FEDERN AUS STAHL U. NE-METALL								
	FEDERN AUS STAHL								
3023 12	BLATTFEDERN, WARM GEFORMT	T	27 489	24 876	22 168	101 933	99 125	89 110	22
	SCHRAUBENFEDERN								
3023 22	KALT GEFORMT	T	12 493	12 812	12 501	102 571	105 223	101 496	71
3023 26	WARM GEFORMT	T	13 960	12 727	12 632	68 921	60 488	60 485	11
3023 30	STABILISATOREN	T	4 625	4 798	4 388	22 497	23 550	21 915	3
3023 41	FLACHFEDERN, KALT GEFORMT	T	3 829	4 009	3 983	29 478	31 649	32 178	24
3023 50	SPIRALFLACHFEDERN	T	647	592	589	10 692	9 289	9 769	5
3023 72	DREHSTABFEDERN, WARM GEFORMT	T	365	433	495	3 940	4 517	4 736	3
3023 74	TORSIONSFEDERN, KALT GEFORMT	T	1 163	1 089	1 080	4 798	5 159	5 264	15
3023 79	TELLERFEDERN	T	730	551	673	11 824	11 804	11 376	6
3023 80	SONST. FEDERN	T	5 334	5 337	5 040	29 947	28 974	27 850	30
3023 91	FEDERN AUS NE-METALL	T	361	298	329	12 384	10 962	11 060	29
3023	INSGESAMT	T	70 997	67 521	63 878	398 985	390 740	375 239	.
	KETTEN AUS STAHL U. NE-METALL								
	GLEITSCHUTZKETTEN AUS STAHL								
3024 20	GESCHWEISSTE KETTEN AUS STAHL	T	1 016	1 702	1 151	11 245	25 510	13 408	7
	BIS 16 MM								
3024 51	UEBER 16 MM	T	6 100	7 578	7 495	38 967	43 500	45 401	19
3024 55	UNGESCHWEISSTE KETTEN AUS STAHL	T	8 808	6 591	5 800	38 840	29 315	25 065	15
3024 80	KETTEN AUS NE-METALL	T	935	967	978	7 476	7 305	7 705	7
3024 90	INSGESAMT	T	754	1 196	1 129	5 489	4 575	4 007	8
3024	INSGESAMT	T	17 612	18 033	16 553	102 017	110 205	95 586	.
	SCHRAUBEN, NORM U. FASSONDREH- TEILE AUS STAHL U. NE-METALL								
	SCHRAUBEN U. BOLZEN ZUM BE- FESTIGEN VON OBERBAUMATERIAL								
	FUER BAHNEN								
3025 11	HOLZSCHRAUBEN	T	8 404	8 320	6 674	25 948	23 031	20 057	12
3025 31	DAV. AUS STAHL	T	4 406	5 517	5 678	23 128	28 222	28 279	.
	NE-METALL	T	3 997	5 021	4 809	18 533	22 810	21 258	17
3025 35	GEWINDEFORMENDE SCHRAUBEN AUS STAHL	T	409	496	869	4 595	5 412	7 021	11
3025 42	ANDERE SCHRAUBEN U. BOLZEN OHNE KOPF	T	3 630	4 971	4 444	25 239	37 004	28 824	15
	DAV. AUS STAHL	T	4 545	4 118	4 036	31 479	29 472	27 648	.
	NE-METALL	T	4 412	3 955	3 877	28 359	26 128	24 170	47
	ANDERE SCHRAUBEN U. BOLZEN MIT KOPF	T	132	163	160	3 120	3 344	3 478	7
3025 43	SCHLITZ- U. KREUZSCHLITZ- SCHRAUBEN	T	5 665	5 054	4 943	34 789	31 416	30 482	.
	DAV. AUS STAHL	T	5 588	4 976	4 858	33 845	30 449	29 460	41
	NE-METALL	T	77	78	85	944	967	1 022	15
	AUSSENSECHSKANTSCHRAUBEN MIT EINER ZUGFESTIGKEIT								
3025 44	VON WENIGER ALS 800 N/MM2	T	13 305	14 323	13 258	44 769	48 682	46 225	.
	DAV. AUS STAHL	T	13 239	14 278	13 209	43 992	47 859	45 360	42
	NE-METALL	T	66	45	49	777	823	865	9
3025 45	VON 800 N/MM2 ODER MEHR	T	18 096	12 353	14 243	84 100	68 570	77 029	.
	DAV. AUS STAHL	T	-A	12 347	14 236	-A	68 462	76 900	26
	NE-METALL	T	-A	6	7	-A	108	129	3
3025 46	INNENSECHSKANTSCHRAUBEN	T	5 904	6 864	3 809	33 624	34 941	18 152	.
	DAV. AUS STAHL	T	5 887	6 858	3 805	33 442	34 851	18 085	16
	NE-METALL	T	17	6	4	182	90	67	3
3025 47	SCHRAUBEN U. BOLZEN MIT SONST. KOPFFORMEN	T	10 725	13 773	12 379	65 393	70 220	69 737	.
	DAV. AUS STAHL	T	10 337	13 518	12 054	61 500	68 610	66 322	52
	NE-METALL	T	389	255	325	3 893	1 610	3 415	9
3025 51	LOSE MUTTERN	T	10 545	10 245	9 427	53 743	53 575	50 110	.
	DAV. AUS STAHL	T	10 384	10 072	9 266	51 967	51 731	48 418	26
	NE-METALL	T	161	172	161	1 776	1 844	1 692	8
	NORMTEILE OHNE GEWINDE								
3025 71	FEDERRINGE	T	1 303	1 115	1 092	6 789	6 166	6 367	.
	DAVON AUS STAHL	T	1 282	1 090	1 066	6 545	5 803	5 994	8
	NE-METALL	T	21	26	27	244	363	373	4
3025 73	UNTERLEGSCHEIBEN	T	5 216	5 395	5 418	26 620	27 518	26 798	.
	DAVON AUS STAHL	T	5 180	5 367	5 391	26 000	27 070	26 338	16
	NE-METALL	T	36	28	27	620	448	460	6
3025 75	BOLZEN OHNE GEWINDE, VOLLNIETE	T	2 693	2 803	2 853	13 312	12 687	13 122	.
	DAVON AUS STAHL	T	2 501	2 611	2 665	9 791	9 478	9 836	11
	NE-METALL	T	191	192	188	3 521	3 209	3 286	6
3025 81	SCHRAUBENDUEBEL, GEWINDEHUELSEN U. AE. ERZEUGNISSE MIT GEWINDE	T	5 232	6 253	6 486	25 989	29 060	30 909	.
	DAVON AUS STAHL	T	5 195	6 208	6 445	25 303	28 232	30 110	19
	NE-METALL	T	37	46	40	686	828	799	5
3025 85	SICHERUNGSRINGE, -BLECHE, DUE- BEL U. AE. ERZEUGNISSE OHNE GEWINDE	T	1 497	809	863	4 172	8 419	9 630	.
	DAVON AUS STAHL	T	1 497	809	863	4 172	8 419	9 630	4
	NE-METALL	T	-	-	-	-	-	-	-

## 10 PRODUKTION NACH GUETERARTEN UND GUETERKLASSEN

MELDE- NR	ERZEUGNIS	EINHEIT	M E N G E			W E R T I N 1000 DM			ANZAHL DER BETR.
			1982	1983	1983	1982	1983	1983	
			2. VJ	1. VJ	2. VJ	2. VJ	1. VJ	2. VJ	
3025 91	FASSONDREHTEILE								
	GEDREHTE SCHRAUBEN, BOLZEN, MÜTTERN	T	16 281	14 906	14 443	104 549	98 564	93 911	.
	DAR. AUS STAHL	T	14 974	13 730	13 256	88 604	82 601	77 403	110
	NE-METALL	T	1 306	1 176	1 186	15 945	15 963	16 508	47
3025 95	ANDERE FASSONDREHTEILE	T	39 707	37 365	37 786	397 558	385 197	378 560	.
	DAVON AUS STAHL	T	30 405	27 850	25 704	293 829	284 127	268 066	242
	NE-METALL	T	9 302	9 516	12 081	103 729	101 070	110 494	118
3025	INSGESAMT	T	157 154	154 186	147 834	1 001 201	992 744	955 840	.
3026 10	GROBE DRAHTWAREN AUS STAHL U. NE- METALL								
	RINGSCHRAUBEN, SCHRAUBHAKEN, OESENSCHRAUBEN	T	1 202	1 297	1 310	6 028	6 106	5 838	.
	DAVON AUS STAHL	T	.A	.A	.A	.A	.A	.A	8
	NE-METALL	T	.A	.A	.A	.A	.A	.A	1
3026 50	ANDERE GROBE DRAHTWAREN	T	5 746	5 542	4 810	23 951	23 948	21 698	.
	DAVON AUS STAHL	T	5 135	5 133	4 416	19 852	21 107	18 777	21
	NE-METALL	T	611	409	394	4 099	2 841	2 921	9
3026	INSGESAMT	T	6 948	6 838	6 119	29 979	30 054	27 536	.
3027 10	EISEN- U. STAHPULVER, ERZEUG- NISSE AUS SINTERMETALL	T	.A	.A	.A	.A	.A	.A	1
3027 51	EISEN- U. STAHPULVER	T	.A	.A	.A	.A	.A	.A	.
3027 55	ERZEUGNISSE	T	.A	.A	.A	.A	.A	.A	.
	AUS SINTEREISEN U. SINTERSTAHL	T	3 449	3 356	3 315	51 740	54 851	53 727	11
	AUS SINTERMETALL	T	565	611	568	17 845	16 935	17 100	7
3027	INSGESAMT	T	.A	.A	.A	.A	.A	.A	.
3028 00	SONST. ERZEUGNISSE DER STAHLVER- FORMUNG	.	.	.	.	.A	.A	.A	22
3029 11	OBERFLAECHEVEREDLUNG U. HAERTUNG	.	.	.	.	.	.	.	.
	METALLISCHE UEBERZUEGE	.	.	.	.	.	.	.	.
	IM GALVANISCHEN VERFAHREN	.	.	.	.	131 960	127 281	139 804	143
3029 14	IM SCHMELZVERFAHREN	.	.	.	.	83 070	79 791	92 150	64
3029 17	IM SPRITZVERFAHREN	.	.	.	.	11 014	13 968	15 773	14
3029 21	NICHTMETALLISCHE UEBERZUEGE	.	.	.	.	.	.	.	.
	ELOXIEREN	.	.	.	.	63 427	66 144	70 774	63
3029 29	SONST. NICHTMETALLISCHE UEBER- ZUEGE	.	.	.	.	43 936	44 759	47 751	57
3029 50	HAERTEN U. VERGUETEN	.	.	.	.	39 794	37 940	38 004	46
3029 70	AUFDAMPFEN VON METALLISCHEN UEBERZUEGEN	.	.	.	.	20 839	19 701	21 152	4
3029 90	SONST. OBERFLAECHEVEREDLUNG U. HAERTUNG	.	.	.	.	25 230	20 218	20 583	20
3029	INSGESAMT	.	.	.	.	419 270	409 802	445 991	.
3095 20	REPARATUR AN ERZEUGNISSEN DER STAHLVERFORMUNG	.	.	.	.	4 355	3 916	5 189	12
3096 10	LOHNVEREDLUNGSARBEITEN	.	.	.	.	.	.	.	.
	AN ERZEUGNISSEN DER ZIEHEREIEN U. KALTWALZWERKE	.	.	.	.	3 349	3 311	3 446	7
3096 20	AN ERZEUGNISSEN DER STAHLVERFORMUNG	.	.	.	.	7 414	7 133	8 409	19
3097 20	MONTAGEN VON ERZEUGNISSEN DER STAHLVERFORMUNG	.	.	.	.	11 786	10 869	13 442	19
3099 10	SCHWEISSEREIARBEITEN ALLGEMEINER ART (SOWEIT NICHT ZUR PRODUKTION GEOEREND)	.	.	.	.	35 164	30 123	31 494	54
3099 30	SCHLOSSEREIARBEITEN (SOWEIT NICHT ZUR PRODUKTION GEOEREND)	.	.	.	.	66 652	54 274	66 139	119
3099 40	DREHEREIARBEITEN (SOWEIT NICHT ZUR PRODUKTION GEOEREND)	.	.	.	.	19 415	15 795	21 359	63
3099 50	SCHLEIFEREIARBEITEN (SOWEIT NICHT ZUR PRODUKTION GEOEREND)	.	.	.	.	5 731	7 325	7 416	23
3099 70	BESCHLAGSCHMIEDE-, KUNSTSCHMIEDE- U. REPARATURSCHMIEDEARBEITEN	.	.	.	.	1 574	1 166	1 377	6
3099 80	LAENDLICHE REPARATUR-WERKSTATT- ARBEITEN	.	.	.	.	12 223	11 423	15 493	41
3099	INSGESAMT	.	.	.	.	140 759	120 106	143 278	.
STAHLBAUERZEUGNISSE UND									
SCHIENENFAHRZEUGE									
3111 12	SKELETT-, STUETZ- U. TRAEGERKON- STRUKTIONEN	T	94 115	85 516	98 565	276 854	258 243	294 168	.
	SKELETTKONSTRUKTIONEN	T	93 485	84 991	97 653	271 377	253 060	287 427	235
	DAVON AUS STAHL	T	630	525	912	5 477	5 183	6 741	11
	LEICHTMETALL	T	23 731	16 752	27 751	84 199	62 349	94 571	.
3111 16	STUETZ- U. TRAEGERKONSTRUKTIONEN	T	.A	16 752	27 751	.A	62 349	94 571	101
	DAVON AUS STAHL	T	.A	.	.	.A	.	.	.
	LEICHTMETALL	T	.A	.	.	.A	.	.	.
3111 31	HALLEN	T	57 805	38 757	51 683	182 800	123 971	167 856	.
	OHNE EINBAUTEN	T	.A	.A	51 633	.A	.A	167 856	107
	DAVON AUS STAHL	T	.A	.A	.	.A	.A	.	.
	LEICHTMETALL	T	.A	.	.	.A	.	.	.
3111 35	MIT EINBAUTEN WIE KRANBAHNEN, BUEHNEN, TREPPEN USW.	T	25 534	17 711	19 651	61 427	41 970	47 631	.
	DAVON AUS STAHL	T	.A	.A	.A	.A	.A	.A	44
	LEICHTMETALL	T	.A	.A	.A	.A	.A	.A	1
3111 51	MASTE U. TUERME (AUCH IN ROHR- BAUWEISE)	T	22 202	22 558	26 409	56 182	56 576	63 167	.
	DAVON AUS STAHL	T	.A	.A	.A	.A	.A	.A	39
	LEICHTMETALL	T	.A	.A	.A	.A	.A	.A	2

## 10 PRODUKTION NACH GUETERARTEN UND GUETERKLASSEN

MELDE- NR	ERZEUGNIS	EINHEIT	M E N G E			W E R T I N 1000 DM			ANZAHL DER BETP.
			1982	1983	1983	1982	1983	1983	
			2. VJ	1. VJ	2. VJ	2. VJ	1. VJ	2. VJ	1983 2. VJ
3111 53	GERUESTKONSTRUKTIONEN (AUCH IN ROHRBAUWEISE)	T	20 500	12 786	22 106	76 736	49 539	83 804	-
	DAVON AUS STAHL	T	20 288	12 614	21 875	73 138	47 077	79 846	48
	LEICHTMETALL	T	212	172	231	3 598	2 462	3 958	4
3111 57	SIGNALBRUECKEN, BRUECKEN FUER ROHR- U. KABELLEITUNGEN	T	605	327	123	1 840	838	421	-
	DAVON AUS STAHL	T	605	327	123	1 840	838	421	3
	LEICHTMETALL	T	-	-	-	-	-	-	-
	FERTIGTEILBAUTEN UEBERWIEGEND AUS STAHL U. LEICHTMETALL IM HOCHBAU	T	-	-	-	-	-	-	-
3111 71	FERTIGHAEUSER (1- U. 2-GE- SCHOSSIG) ZUR VOLLMONTAGE VORGEGEHEN	T	305	297	341	-	-	-	-
	DAVON AUS STAHL	1000 M2	9	10	15	1 294	1 230	1 974	-
	LEICHTMETALL	1000 M2	-A	-A	-A	-A	-A	-A	2
3111 79	SONST. FERTIGTEILBAUTEN ZUR VOLLMONTAGE VORGEGEHEN	T	-A	-A	-A	-A	-A	-A	1
	INSGESAMT	1000 M2	7 933	6 101	8 782	-	-	-	-
3111		T	227	124	185	45 745	35 546	49 155	25
		T	252 730	200 805	255 411	787 077	630 262	802 747	-
3112 00	BRUECKEN AUS STAHL U. LEICHTME- TALL, FESTSTEHEND O. BEWEGLICH	T	6 379	5 152	8 759	30 556	29 697	56 387	-
	DAVON AUS STAHL	T	-A	4 897	8 457	-A	18 871	43 471	22
	LEICHTMETALL	T	-A	255	302	-A	10 826	12 916	3
3114 00	STAHLWASSERBAUTEN	T	4 374	2 997	6 231	37 961	37 406	35 570	13
3115 00	KONSTRUKTIONEN FUER TUNNEL U. SCHACHTAUSBAU	T	451	389	1 186	1 142	926	1 937	-
	DAVON AUS STAHL	T	-A	-A	-A	-A	-A	-A	3
	LEICHTMETALL	T	-A	-A	-A	-A	-A	-A	1
3117 10	ERZEUGNISSE FUER DEN GRUBENAUSBAU ERZEUGNISSE AUS PROFILSTAHL U. STAHLSCIENEN FUER DEN STRECKENAUSBAU	T	95 945	88 981	77 127	141 202	127 384	109 378	23
3117 21	HYDRAULISCHE GRUBENSTEMPEL	T	1 532	604	704	8 724	3 031	3 998	4
3117 25	EINZELSTEMPEL	T	24 248	19 769	14 815	147 399	119 368	97 436	5
3117 50	SCHREITAUSSAUBAU, KOMPLETT	T	878	1 077	754	2 142	2 880	2 017	5
3117 07	ZUBEHOER, EINZEL- U. ERSATZTEILE FUER HYDRAULISCHE GRUBENSTEMPEL	T	6 026	5 257	4 551	44 727	34 913	35 074	8
3117 08	FUER ANDERE ERZEUGNISSE FUER DEN GRUBENAUSBAU	T	9 394	6 857	6 112	20 089	14 782	15 896	13
3117	INSGESAMT	T	138 023	122 545	104 063	364 283	302 358	263 799	-
	BAUELEMENTE, SCHALUNGSGERUESTE U. KLEINKONSTRUKTIONEN AUS STAHL U. LEICHTMETALL	T	-	-	-	-	-	-	-
3119 10	TORE U. TUEREN AUS GEWALZTEN ODER STRANGGEPRESSTEN PROFILEN	T	47 029	40 838	45 570	268 952	240 857	275 719	-
	DAVON AUS STAHL	T	41 676	34 474	39 070	187 945	163 488	187 963	206
	LEICHTMETALL	T	5 353	6 364	6 500	81 007	77 369	87 756	206
3119 20	FENSTER AUS GEWALZTEN ODER STRANGGEPRESSTEN PROFILEN	T	17 634	16 040	17 979	276 789	238 994	305 467	-
	DAVON AUS STAHL	T	1 276	882	1 249	7 866	7 973	10 423	44
	LEICHTMETALL	T	16 358	15 158	16 730	268 923	231 021	295 044	282
3119 30	GLASDAECHER SOWIE GLEICHARTIGE VERGLASTE BAUTEILE (T-METALL- GEW. / QM-GLASMENGE)	T	6 998	6 167	10 086	-	-	-	-
	DAVON AUS STAHL	M2	223 647	188 584	330 602	22 366	19 175	30 053	-
	LEICHTMETALL	M2	6 172	4 744	8 097	-	-	-	-
		T	175 625	121 033	180 454	18 008	12 830	20 163	10
		T	826	1 423	1 989	-	-	-	-
		M2	48 022	67 551	150 148	4 358	6 345	9 890	4
3119 40	DACHSTUEHLE, DACHBINDER U. DEK- KENTRAEGER AUS GEWALZTEN ODER STRANGGEPRESSTEN PROFILEN	T	10 017	7 920	11 849	16 859	15 972	21 338	-
	DAVON AUS STAHL	T	9 989	7 895	11 768	16 553	14 843	19 168	16
	LEICHTMETALL	T	28	25	81	306	1 129	2 170	8
3119 50	ABDECKUNGEN (LICHTGITTER) U. ROSTE AUS GEWALZTEN ODER STRANGGEPRESSTEN PROFILEN	T	19 732	18 590	20 218	57 113	52 547	56 441	-
	DAVON AUS STAHL	T	19 350	18 365	20 060	55 361	51 534	55 523	43
	LEICHTMETALL	T	382	225	158	1 752	1 013	918	6
3119 61	INSTALLATIONSWAENDE U. SANI- TAERZELLEN MIT EINEM RAHMEN AUS GEWALZTEN ODER STRANG- GEPRESSTEN PROFILEN	T	1 688	1 199	1 337	13 256	7 680	10 887	-
	DAVON AUS STAHL	T	1 260	846	929	9 938	4 952	7 103	19
	LEICHTMETALL	T	428	353	408	3 318	2 728	3 784	6
3119 65	SONST. BAUELEMENTE AUS GEWALZ- TEN ODER STRANGGEPRESSTEN PROFILEN	T	12 019	9 410	15 812	69 165	56 321	76 061	-
	DAVON AUS STAHL	T	11 192	8 310	14 631	55 098	37 072	55 582	108
	LEICHTMETALL	T	827	1 100	1 181	14 067	19 249	20 479	42
3119 70	SCHALUNGSGERUESTE U. SONST. SCHALUNGSMATERIAL	T	17 919	13 546	18 658	72 245	49 265	68 272	-
	DAVON AUS STAHL	T	17 919	13 546	18 658	72 245	49 265	68 272	18
	LEICHTMETALL	T	-	-	-	-	-	-	-
3119 80	SONST. KONSTRUKTIONEN AUS GE- WALZTEN ODER STRANGGEPRESSTEN PROFILEN	T	16 805	15 253	16 377	77 693	74 697	79 734	-
	DAVON AUS STAHL	T	15 963	14 820	15 944	68 088	66 569	71 615	131
	LEICHTMETALL	T	842	433	433	9 605	8 128	8 119	25
3119	INSGESAMT	T	149 841	128 963	157 886	874 438	755 508	923 972	-

## 10 PRODUKTION NACH GUETERARTEN UND GUETERKLASSEN

MELDE- NR	ERZEUGNIS	EINHEIT	M E N G E			W E R T I N 1000 DM			ANZAHL DER BETR.
			1982 2. VJ	1983 1. VJ	1983 2. VJ	1982 2. VJ	1983 1. VJ	1983 2. VJ	
3110 08	EINZEL- U. ERSATZTEILE FUER STAHL- U. LEICHTMETALLKONSTRUK- TIONEN	T	12 473	9 117	11 561	50 716	30 672	36 595	61
	WEICHEN, KREUZUNGEN U.AE. GLEIS- MATERIAL								
3121 11	WEICHEN U. KREUZUNGEN AUS KOPFSCHIENEN	T	7 772	5 641	5 936	27 085	19 740	23 869	13
3121 15	AUS RILLENSCHIENEN	T	1 298	639	615	8 024	5 038	5 784	4
3121 50	HEMMSCHUHE, PRELLBOECKE U.AE. GLEISMATERIAL	T	326	477	304	1 544	2 368	1 527	6
3121	INSGESAMT	T	9 396	6 757	6 855	36 653	27 146	31 180	.
3124 00	DREHSCHEIBEN U. SCHIEBEBUEHNEN	T	.A	.A	.A	.A	.A	.A	1
3127 00	WEICHEN, KREUZUNGEN U.AE. GLEIS- MATERIAL FUER FELD- U. IN- DUSTRIEBAHNEN	T	.A	.A	.A	.A	.A	.A	5
3120 09	EINZEL- U. ERSATZTEILE FUER WEI- CHEN, KREUZUNGEN U.AE. GLEIS- MATERIAL	T	2 403	2 395	2 416	6 124	6 039	6 115	5
	DAMPFKESSEL, BEHAELTER U. ROHR- LEITUNGEN								
3151 11	WASSERROHRKESSEL MIT KOEHLN-, KERNENERGIE- ODER ELEKTROBEHEIZUNG	T	6 111	5 613	4 312	103 132	62 093	58 879	10
3151 14	MIT OELBEHEIZUNG	T	5 927	5 238	4 709	55 691	63 827	59 817	17
3151 17	MIT GASBEHEIZUNG	T	1 313	1 456	1 322	21 849	23 172	21 309	6
3151 19	MIT KOMBINIRTER BEHEIZUNG	T	5 037	4 798	16 657	36 249	43 655	152 334	6
3151 44	GROSSWASSERRAUMKESSEL MIT OELBEHEIZUNG	T	2 110	1 494	1 323	16 814	13 260	11 229	8
3151 47	MIT GASBEHEIZUNG	T	164	450	238	1 617	2 841	1 792	3
3151 48	MIT KOEHLN-, KERNENERGIE-, ELEKTRO- ODER MIT KOMBINIER- TER BEHEIZUNG	T	372	678	745	5 224	8 586	5 558	8
3151 70	DAMPFKESSEL SONST. BAUART	T	174	246	238	2 374	3 105	2 523	6
3151 09	EINZEL- U. ERSATZTEILE	T	2 280	3 190	2 612	17 789	20 973	17 858	25
3151	INSGESAMT	T	23 488	23 163	32 156	260 739	241 512	331 299	.
3153 40	DAMPFKESSELFEUERUNGEN FUER FLUESSIGEN BRENNSTOFF	T	476	880	344	8 437	13 770	7 627	5
3153 70	FUER PULVERISIERTEN FESTEN BRENNSTOFF ODER FUER GAS	T	1 672	1 305	2 129	24 011	19 924	31 170	4
3153 80	FUER SONST. BRENNSTOFFE SOWIE FUER KOMBINIERT BEHEIZUNG	T	802	592	768	7 537	5 454	6 844	7
3153 09	EINZEL- U. ERSATZTEILE	T	763	446	534	6 070	2 155	2 811	6
3153	INSGESAMT	T	3 713	3 223	3 775	46 055	41 303	48 452	.
3154 20	HILFSAPPARATE FUER DAMPFKESSEL SPEISEWASSER- U. LUFTVORWAERMER, UEBERHITZER, WAERMEAUSTAUSCHER	T	8 084	3 730	12 327	68 333	40 464	101 572	26
3154 40	DAMPFSAMMLER, DAMPF- U. WAERME- SPEICHER, RUSSBLAESER U.AE.	T	792	849	585	11 275	11 999	7 524	4
3154 80	SAUGZUG- U. ENTSTAUBUNGSANLAGEN, RAUCHGASABZUEGE U.AE.	T	4 793	2 718	2 690	26 245	23 589	22 546	8
3154 08	EINZEL- U. ERSATZTEILE	T	2 210	717	1 425	22 145	9 373	16 863	7
3154	INSGESAMT	T	15 879	8 014	17 027	127 998	85 425	148 505	.
	BEHAELTER U. KESSELSCHMIEDEER- ZEUGNISSE								
3155 41	ORTSFESTE BEHAELTER UEBER 100 M3 FASSUNGSVERMOEGEN FUER AN- LAGEN DER CHEMISCHEN U. VER- WANDTEN INDUSTRIE	T	15 195	11 845	9 085	91 426	81 670	69 646	.
	DAVON AUS STAHL	T	14 852	.A	.A	84 173	.A	.A	60
	LEICHTMETALL	T	343	.A	.A	7 253	.A	.A	2
	ANDERE ORTSFESTE BEHAELTER UEBER 100 M3 FASSUNGSVERMOEGEN								
3155 43	FUER FESTE STOFFE	T	10 601	7 005	8 645	45 490	31 506	39 456	.
	DAVON AUS STAHL	T	10 425	6 863	8 470	42 387	29 191	36 801	27
	LEICHTMETALL	T	176	142	175	3 103	2 315	2 655	3
3155 45	FUER FLUESSIGE STOFFE	T	19 335	13 177	12 224	81 725	49 180	51 610	.
	DAVON AUS STAHL	T	.A	.A	.A	.A	.A	.A	36
	LEICHTMETALL	T	.A	.A	.A	.A	.A	.A	1
3155 47	FUER GASFOERMIGE STOFFE	T	3 136	1 957	3 288	11 975	7 688	11 929	.
	DAVON AUS STAHL	T	3 136	1 957	3 288	11 975	7 688	11 929	17
	LEICHTMETALL	T	-	-	-	-	-	-	-
3155 70	MAENTEL FUER HOCH-, SCHMELZ-, KOKEREI- U. KUPOLOEFEN SOWIE WINDERHITZER	T	874	1 761	1 124	6 917	6 451	5 254	4
3155 90	SONST. KESSELSCHMIEDE- ERZEUGNISSE	T	654	606	756	3 633	3 277	4 245	9
3155 08	EINZEL- U. ERSATZTEILE	T	4 801	4 604	3 876	9 997	9 259	9 010	29
3155	INSGESAMT	T	54 596	40 955	38 998	251 163	189 031	191 150	.
	ROHRLEITUNGEN								
3156 10	DRUCKROHRLEITUNGEN U. ZUBEHOER FUER WASSERKRAFTWERKE	T	2 998	2 801	3 066	22 386	25 219	25 580	14
	SONST. ROHRLEITUNGEN U. ZUBEHOER								
3156 21	AUS NAHTLOSEN STAHLROHREN	T	18 103	10 841	12 809	117 518	73 312	82 748	59
3156 25	AUS STAHLBLECH	T	3 204	3 660	3 260	22 894	25 248	22 211	21
3156 29	AUS GUSSEISEN ODER NE-METALLEN	T	567	213	167	7 350	3 330	3 194	6
3156 09	EINZEL- U. ERSATZTEILE	T	2 094	1 589	2 045	27 238	19 406	23 879	16
3156	INSGESAMT	T	26 966	19 104	21 347	197 386	146 515	157 612	.

## 10 PRODUKTION NACH GUETERARTEN UND GUETERKLASSEN

MELDE- NR	ERZEUGNIS	EINHEIT	M E N G E			W E R T I N 1000 DM			ANZAHL DER BETP.
			1982	1983	1983	1982	1983	1983	
			2. VJ	1. VJ	2. VJ	2. VJ	1. VJ	2. VJ	
HEIZKESSEL FUER WARMWASSERHEIZUNGSANLAGEN									
AUS STAHL									
3157 11	MIT KOHLEN- ODER ELEKTROBEHEIZUNG	ST	8 240	8 765	5 803	13 309	13 794	10 129	12
3157 14	MIT OELBEHEIZUNG	ST	30 959	33 631	35 418	49 247	60 789	65 517	18
3157 17	MIT GASBEHEIZUNG	ST	5 027	4 688	5 220	6 642	5 774	6 566	4
3157 19	MIT KOMBINIERTER BEHEIZUNG	ST	20 663	28 537	25 097	32 430	44 696	43 325	17
AUS GUSSEISEN									
3157 31	MIT KOHLEN- ODER ELEKTROBEHEIZUNG	ST	-A	-A	-A	-A	-A	-A	3
3157 34	MIT OELBEHEIZUNG	ST	-A	-A	-A	-A	-A	-A	3
3157 37	MIT GASBEHEIZUNG	ST	29 347	22 783	22 205	28 133	24 608	25 644	9
3157 39	MIT KOMBINIERTER BEHEIZUNG	ST	-A	-A	-A	-A	-A	-A	2
3157 09	EINZEL- U. ERSATZTEILE	T	-A	-A	-A	-A	-A	-A	3
3157	INSGESAMT	-	-	-	-	155 210	176 597	179 415	-
TRANSPORTGROSSBEHAELTER (CONTAINER)									
3158 00		T	18 261	30 713	12 098				
	DAVON AUS STAHL	ST	20 229	8 132	7 311	85 803	56 179	48 582	-
		T	-A	-A	-A				
	LEICHTMETALL	ST	-A	-A	-A	-A	-A	-A	41
		T	-A	-A	-A	-A	-A	-A	
		ST	-A	-A	-A	-A	-A	-A	2
LOKOMOTIVEN									
LOKOMOTIVEN MIT KOLBENVERBRENNUNGSMOTOREN MIT MECHANISCHER, HYDRAULISCHER U. ELEKTRISCHER KRAFTUEBERTRAGUNG U. EINER MOTORLEISTUNG									
3171 11	BIS 220 KW	T	194	-A	-A				
		ST	15	-A	-A				
3171 15	UEBER 220 BIS 735 KW	T	418	639	-A	2 306	-A	-A	3
		ST	7	12	-A	8 139	14 114	-A	2
3171 17	UEBER 735 KW	T	-A	2 343	2 572				
		ST	-A	24	23	-A	66 139	61 052	3
3171 50	LOKOMOTIVEN MIT ELEKTRISCHEM ANTRIEB FUER VOLLBAHNEN	T	257	260	266				
		ST	5	4	5	5 984	4 809	6 218	3
3171 90	ELEKTRISCHE INDUSTRIEBAHNFahrzeuge U. SONST. LOKOMOTIVEN	T	-A	-A	-A				
		ST	-A	-A	-A				
3171 09	ZUBEHOER, EINZEL- U. ERSATZTEILE	T	2 355	2 687	1 780	20 245	25 604	29 261	16
3171	INSGESAMT	-	-	-	-	98 879	113 913	104 306	-
SCHIENENGEBUNDENE WAGEN									
REISEZUGWAGEN									
3173 10		T	3 858	1 508	1 547				
	DAVON AUS STAHL	ST	97	41	42	60 526	24 635	23 866	-
		T	-A	-A	-A				
	LEICHTMETALL	ST	-A	-A	-A	-A	-A	-A	5
		T	-A	-A	-A	-A	-A	-A	
		ST	-A	-A	-A	-A	-A	-A	1
3173 20	EISENBAHNTRIEB- U. -STEUERWAGEN, SCHIENENOMNIBUSSE U.AE.	T	291	1 606	1 509				
	DAVON AUS STAHL	ST	30	62	53	18 499	43 132	42 133	-
		T	-A	-A	-A				
	LEICHTMETALL	ST	-A	-A	-A	-A	-A	-A	4
		T	-A	-A	-A	-A	-A	-A	
		ST	-A	-A	-A	-A	-A	-A	2
GEWOEHNLICHE GUETERWAGEN									
OFFEN									
3173 31		T	-A	9 712	10 508				
	DAVON AUS STAHL	ST	-A	689	679	-A	50 400	47 913	-
		T	-A	9 712	10 508				
	LEICHTMETALL	ST	-A	689	679	-A	50 400	47 913	5
		T	-	-	-	-	-	-	-
		ST	-	-	-	-	-	-	-
3173 35	GEDECKT	T	8 203	6 566	-A				
	DAVON AUS STAHL	ST	410	242	-A	34 365	27 510	-A	-
		T	8 203	6 566	-A				
	LEICHTMETALL	ST	410	242	-A	34 365	27 510	-A	2
		T	-	-	-	-	-	-	-
		ST	-	-	-	-	-	-	-
SPEZIALGUETERWAGEN									
KESSEL- U. BEHAELTERWAGEN									
3173 42		T	902	2 659	1 512				
	DAVON AUS STAHL	ST	44	165	86	4 642	16 956	9 742	-
		T	902	2 659	1 512				
	LEICHTMETALL	ST	44	165	86	4 642	16 956	9 742	4
		T	-	-	-	-	-	-	-
		ST	-	-	-	-	-	-	-
3173 45	HUCKEPACK- U. CONTAINERWAGEN	T	4 572	-A	-A				
	DAVON AUS STAHL	ST	258	-A	-A	16 667	-A	-A	-
		T	4 572	-A	-A				
	LEICHTMETALL	ST	258	-A	-A	16 667	-A	-A	2
		T	-	-	-	-	-	-	-
		ST	-	-	-	-	-	-	-
3173 48	SONST. SPEZIALGUETERWAGEN	T	700	2 247	-A				
	DAVON AUS STAHL	ST	41	115	-A	2 841	12 521	-A	-
		T	700	2 247	-A				
	LEICHTMETALL	ST	41	115	-A	2 841	12 521	-A	2
		T	-	-	-	-	-	-	-
		ST	-	-	-	-	-	-	-
3173 50	BAHNDIENST- U.AE. SONDERWAGEN	T	-A	-A	-A				
	DAVON AUS STAHL	ST	-A	-A	-A	-A	-A	-A	-
		T	-A	-A	-A				
	LEICHTMETALL	ST	-A	-A	-A	-A	-A	-A	1
		T	-A	-	-	-A	-	-	-

## 10 PRODUKTION NACH GUETERARTEN UND GUETERKLASSEN

MELDE- NR	ERZEUGNIS	EINHEIT	M E N G E			W E R T I N 1000 DM			ANZAHL DER BETR.
			1982 2. VJ	1983 1. VJ	1983 2. VJ	1982 2. VJ	1983 1. VJ	1983 2. VJ	
3173 90	WAGENUNTERGESTELLE, FAHR-, DREH- U. LENKGESTELLE	T	1 800	1 758	1 194				
		ST	609	665	344	19 713	21 934	13 564	8
3173 09	ZUBEHOER, EINZEL- U. ERSATZTEILE	T	3 414	2 624	2 119	35 055	32 220	27 981	22
3173	INSGESAMT	-	-	-	-	216 724	254 257	230 805	-
3174 10	STRASSENBAHN-, HOCHBAHN-, UNTER- GRUNDBAHN- U. SCHWEBEBAHNWAGEN	T	1 772	1 935	1 377				
		ST	51	63	50	36 965	40 305	27 678	-
	DAVON AUS STAHL	T	.A	.A	.A				
		ST	.A	.A	.A	.A	.A	.A	3
	LEICHTMETALL	T	.A	.A	.A				
		ST	.A	.A	.A	.A	.A	.A	1
3174 09	ZUBEHOER, EINZEL- U. ERSATZ- TEILE	T	992	793	309	10 901	8 412	7 117	5
3174	INSGESAMT	-	-	-	-	47 866	48 717	34 795	-
3175 20	FELDBAHN- U. INDUSTRIEBAHNWAGEN	T	1 433	340	561				
		ST	404	255	463	6 691	2 440	2 829	9
3175 09	ZUBEHOER, EINZEL- U. ERSATZTEILE	T	1 234	741	872	7 156	5 244	6 113	8
3175	INSGESAMT	-	-	-	-	13 847	7 684	8 942	-
3195 58	REPARATUREN U. UEBERHOLUNGEN AN TRANSPORTBEHAELTERN (CONTAINER) U. SCHIENENFAHRZEUGE	T	25 155	21 671	19 711	12 921	13 118	12 801	10
3195 71	TRANSPORTBEHAELTER (CONTAINER) UEBER 3 M3 NUTZRAUM	ST	58	67	65	4 859	4 436	3 560	5
3195 72	LOKOMOTIVEN	ST							
	EISENBAHN-REISEZUG- U. -SONDER- WAGEN, BEI- U. ANHANGEWAGEN	ST	201	214	194	11 794	3 638	4 927	6
3195 73	ALLER ART	ST							
	TRIEBWAGEN ALLER ART, SCHIENEN- OMNIBUSSE U.AE.	ST	.A	.A	.A	.A	.A	.A	2
3195 74	EISENBAHN-GUETERWAGEN U. AR- BEITSWAGEN U.AE.	ST	7 352	6 853	6 514	24 462	23 105	23 376	17
3195 76	WAGENUNTER-, FAHR-, DREH- U. LENKGESTELLE, REPARATUREN AN WAGENTEILEN	ST	.A	.A	.A	.A	.A	.A	1
3195 77	FELD- U. INDUSTRIEBAHNWAGEN	ST	.A	844	684	.A	1 836	1 921	3
3195 79	WIEDERHERSTELLUNGSARBEITEN U. REPARATUREN AN OBERBAUMATERIAL	-	-	-	-	3 496	2 872	3 773	9
3195	INSGESAMT	-	-	-	-	63 831	52 677	54 333	-
3199 11	BAUSTELLENARBEITEN (AUCH IM TAGE- LOHN) MONTAGEN, UM- U. WIEDERAUFBAU, REPARATUREN ALLER ART	-	-	-	-	44 466	30 973	34 037	71
3199 12	AN FERTIGTEILBAUTEN UEBERWIE- GEND AUS STAHL U. LEICHTME- TALL IM HOCHBAU	-	-	-	-	116 942	73 181	79 800	69
3199 13	AN SONST. HOCHBAUKONSTRUKTIONEN	-	-	-	-				
	AUS STAHL U. LEICHTMETALL	-	-	-	-	4 206	2 426	3 372	15
3199 14	AN BRUECKEN AUS STAHL U. LEICHTMETALL	-	-	-	-	2 109	4 057	2 854	9
3199 16	AN STAHLWASSERBAUTEN	-	-	-	-				
	AN SONST. STAHL- U. LEICHTME- TALL-KONSTRUKTIONEN	-	-	-	-	217 192	122 744	131 630	198
3199 20	AN WEICHEN U. KREUZUNGEN	-	-	-	-	15 634	11 292	14 662	8
3199 51	U.AE. GLEISMATERIAL	-	-	-	-	101 279	139 611	154 699	57
3199 55	AN DAMPFKESSELEN, FEUERUNGEN U. HILFSAPPARATEN	-	-	-	-	59 728	36 689	43 245	50
3199 56	AN ORTSFESTEN BEHAELTERN	-	-	-	-	676 169	702 963	922 337	228
3199	AN ROHRLEITUNGEN	-	-	-	-	1 237 725	1 123 936	1 386 636	-
	INSGESAMT	-	-	-	-				
MASCHINENBAUERZEUGNISSE									
3211 11	METALLBEARBEITUNGSMASCHINEN DER SPANABHEBENDEN FORMUNG HOBEL-, STOSS- U. RAEUMMASCHINEN EINSTAENDER- U. ZWEISTAENDER- HOBELMASCHINEN (EINSCHL. KOM- BINIERTE HOBEL- U. FRAESMA- SCHINEN)	T	26	.A	54				
		ST	4	.A	3	671	.A	1 615	3
3211 15	WAAGERECHT- U. SENKRECHT- STOSSMASCHINEN	T	119	.A	181				
		ST	73	.A	72	2 399	.A	5 114	4
3211 18	HOBEL- U. STOSSMASCHINEN FUER SONDERZWECKE	T	480	17	22				
		ST	48	19	30	16 194	1 832	1 913	5
3211 19	RAEUMMASCHINEN	T	361	194	209				
		ST	60	42	46	15 262	7 400	7 418	7
3211 21	DREH-, AUSSENGEWINDESCHNEID- U. ABSTECHMASCHINEN SPITZENDREHMASCHINEN MIT EINEM UMLAUF-D. UEBER BETT BIS 800 MM	T	2 215	2 132	2 068				
		ST	675	625	664	76 809	48 543	76 612	14
3211 22	MIT EINEM UMLAUF-D. UEBER BETT UEBER 800 MM	T	577	418	692				
		ST	26	13	18	16 248	12 004	24 385	3



## 10 PRODUKTION NACH GUETERARTEN UND GUETERKLASSEN

MELDE- NR	ERZEUGNIS	EINHEIT	M E N G E			W E R T I N 1000 DM			ANZAHL DER BETR.
			1982 2. VJ	1983 1. VJ	1983 2. VJ	1982 2. VJ	1983 1. VJ	1983 2. VJ	
3211 24	KARUSSEL-DREHMASCHINEN	T	-A	-A	-A	-A	-A	-A	2
		ST	-A	-A	-A	-A	-A	-A	
3211 25	KLEINDREHMASCHINEN UHRMACHERDREHSTUEHLE, MECHANIKER- U. NACHDREHMASCHINEN	T	-A	120	86	-A	1 509	880	6
		ST	-A	169	123	-A			
3211 26	AUSSENGEWINDESCHNEIDMASCHINEN (OHNE SOLCHE AUS 321275)	T	63	164	60				
		ST	991	790	535	3 439	8 213	4 066	4
3211 27	ABSTECHEMASCHINEN U. -AUTOMATEN, DREH-, BOHR- U. ABSTECHEMASCHINEN (KOMBINIERT)	T	43	40	55				
		ST	57	28	47	3 036	2 127	4 737	5
3211 29	SONST. DREHMASCHINEN (ACHSEN-, BLOCK-, HINTER-, KURBELWELLEN- U. NOCKENWELLEN-, ROHR-, WALZEN-, PLANDREHMASCHINEN)	T	761	374	890				
		ST	64	116	109	36 900	26 148	36 652	10
	REVOLVERDREHMASCHINEN U. DREH-AUTOMATEN								
3211 33	REVOLVERDREHMASCHINEN (TROMMEL-, STERN- U. FLACHTISCH-REVOLVERDREHMASCHINEN)	T	365	458	463				
		ST	122	96	116	21 750	18 044	19 158	10
3211 34	MEHRSPINDEL-DREHAUTOMATEN (STANGEN- U. FUTTERAUTOMATEN)	T	1 146	599	952				
		ST	131	68	87	58 911	36 405	48 797	5
3211 36	EINSPINDEL-DREHAUTOMATEN (STANGEN-, LANGDREHAUTOMATEN)	T	2 354	892	1 231				
		ST	362	198	258	62 910	39 143	48 521	4
3211 38	ANDERE EINSPINDEL-DREHAUTOMATEN (FUTTERAUTOMATEN)	T	996	563	525				
		ST	113	81	75	42 134	26 360	25 158	9
	BOHRMASCHINEN U. INNENGWINDESCHNEIDMASCHINEN								
3211 41	TISCH-, SAEULEN- U. STAENDER-BOHRMASCHINEN (AUCH IN REIHENANORDNUNG)	T	650	673	626				
		ST	3 281	3 352	3 281	13 967	16 906	14 126	20
3211 42	RADIALBOHRMASCHINEN	T	105	103	154				
		ST	59	54	59	2 554	2 186	3 752	8
3211 45	AUSBOHRMASCHINEN (FEIN-, TIEF-BOHRMASCHINEN U. BOHRBAENKE, KURBELWELLEN- U. ZYLINDER-BOHRMASCHINEN)	T	548	-A	-A				
		ST	59	-A	-A	20 266	-A	-A	4
3211 46	MEHRSPINDELBOHRMASCHINEN, SENKRECHT U. WAAGERECHT	T	89	21	60				
		ST	28	13	10	3 673	1 086	2 430	3
3211 47	LEHRENBOHRMASCHINEN (KOORDINATEN-BOHRMASCHINEN)	T	296	104	25				
		ST	13	5	3	10 517	3 424	1 176	-
3211 48	SONST. BOHRMASCHINEN (MEHRSPINDEL-BOHR-, FRAES- U. GEWINDESCHNEIDMASCHINEN, ZENTRIER-, ANBOHRMASCHINEN)	T	347	272	354				
		ST	59	40	51	11 545	11 456	13 667	7
3211 49	INNENGWINDESCHNEIDMASCHINEN (OHNE SOLCHE AUS 321275)	T	43	29	13				
		ST	85	85	85	1 204	1 087	506	5
	FRAESMASCHINEN, WAAGERECHT-BOHR- U. -FRAESMASCHINEN								
3211 52	KONSOLFRAESMASCHINEN (WAAGERECHT, SENKRECHT U. UNIVERSAL), HANDHEBELFRAESMASCHINEN	T	442	380	539				
		ST	243	164	228	17 684	15 456	20 597	15
3211 53	SENKRECHT-, RUNDTISCH- U. TROMMELFRAESMASCHINEN (OHNE KONSOLFRAESMASCHINEN)	T	134	94	138				
		ST	60	26	56	6 605	3 974	5 149	2
3211 54	PLAN- U. LANGFRAESMASCHINEN	T	1 710	1 121	665				
		ST	36	17	38	37 927	23 669	19 214	3
3211 55	WERKZEUGFRAESMASCHINEN	T	1 389	1 101	1 680				
		ST	666	471	655	83 100	73 470	102 326	4
3211 57	KOPIER- U. GRAVIERFRAESMASCHINEN	T	646	503	511				
		ST	341	488	530	18 888	14 881	14 635	8
3211 58	WAAGERECHT-BOHR- U. -FRAESMASCHINEN (KOMBINIERT)	T	1 735	666	1 030				
		ST	60	17	28	54 324	21 087	29 060	3
3211 59	SONST. FRAESMASCHINEN (GEWINDE-, NUTEN-, BLECHKANTEN-, LANGLOCH-, NOCKENWELLEN-, WALZENZAPFEN-, SCHLUESSEL-FRAESMASCHINEN)	T	788	872	305				
		ST	278	360	331	20 766	18 459	15 794	7
3211 61	SAEGE- U. FEILMASCHINEN KALT- U. WARMKREISSAEGEMASCHINEN	T	1 425	958	1 351				
		ST	1 553	1 304	1 261	31 655	23 746	31 204	5
3211 65	HUB- U. BANDSAEGEMASCHINEN	T	657	446	512				
		ST	491	441	419	11 073	6 824	7 325	4

## 10 PRODUKTION NACH GÜTERARTEN UND GÜTERKLASSEN

MELDE- NR	ERZEUGNIS	EINHEIT	M E N G E			W E R T I N 1000 DM			ANZAHL DER BETR.
			1982 2. VJ	1983 1. VJ	1983 2. VJ	1982 2. VJ	1983 1. VJ	1983 2. VJ	
3211 67	SONST. SÄGEMASCHINEN, FEIL- U. TRENNMASCHINEN (AUCH KOM- BINIERTE SÄGE- U. FEILMA- SCHINEN) (DEKUPIERSÄGEN FÜR METALL, BÜGELSÄGEMA- SCHINEN)	T ST	611 1 694	493 1 511	394 1 269	11 010	10 881	10 108	5
3211 71	SCHLEIF-, LAEPP- U. POLIERMA- SCHINEN								
3211 72	AUSSEN-RUNDSCHLEIFMASCHINEN (EINSCHL. SPITZENLOSER AUSSEN-RUNDSCHLEIFMASCHINEN)	T ST	1 239 180	558 397	873 290	55 098	25 453	41 176	15
3211 73	INNEN-RUNDSCHLEIFMASCHINEN (EINSCHL. FUTTERLOSER INNEN-RUNDSCHLEIFMASCHINEN)	T ST	150 47	212 41	155 47	10 092	9 355	9 846	7
3211 75	RUNDSCHLEIFMASCHINEN FÜR SONDERZWECKE (KURBELWELLEN-, WALZEN-, GEWINDE-, KEGEL-, RADSATZSCHLEIFMASCHINEN AUCH OVALSCHLEIFMASCHINEN)	T ST	468 88	456 133	702 122	22 618	19 693	27 031	10
3211 76	FLACHSCHLEIFMASCHINEN	T ST	1 606 385	1 279 317	2 407 439	48 510	35 200	64 377	13
3211 77	ZIEHSCHEIFMASCHINEN (HONMA- SCHINEN) U. LAEPPMASCHINEN	T ST	417 135	396 115	525 138	22 775	22 574	30 283	12
3211 79	WERKZEUGSCHLEIFMASCHINEN FÜR INSTANDHALTUNG U. NEUPRO- DUKTION	T ST	1 082 2 293	868 1 748	900 2 462	43 897	35 497	42 397	21
3211 83	SONST. SCHLEIF-, LAEPP- U. POLIERMASCHINEN (BLECH- U. BANDSTAMLSCHLEIF- U. POLIER- MASCHINEN, ROHRSCHEIF- U. POLIERMASCHINEN, TRENN- SCHLEIFMASCHINEN)	T ST	1 487 4 208	1 082 3 975	1 182 3 545	38 617	33 358	33 763	30
3211 88	VERZÄHNMASCHINEN FRÄSMASCHINEN FÜR VERZÄHNUN- GEN, KEILWELLEN, ZAHNSTANGEN U. SCHNECKEN (TEIL- U. WÄLZ- VERFAHREN)	T ST	625 76	302 33	514 67	21 513	11 931	19 519	6
3211 89	SCHLEIF-, LAEPP-, POLIER- U. SCHÄB- MASCHINEN FÜR VERZÄHN- UNGEN U. KEILWELLEN	T ST	304 50	409 38	329 32	13 703	16 556	15 827	4
3211 91	SONST. VERZÄHNMASCHINEN (STOSS-, ABRUND- U. ABGRADMA- SCHINEN)	T ST	395 112	236 78	366 85	20 362	11 819	16 815	4
3211 92	ANDERE METALLBEARBEITUNGSMAS- SCHINEN								
3211 93	MEHRSPINDELKOPFE	T ST	82 809	54 777	73 813	6 477	4 230	4 559	7
3211 94	BEARBEITUNGSMASCHINEN DURCH ULTRASCHALL, FUNKENEROSION, ELEKTRONENSTRAHL U. LASER	T ST	319 92	440 107	269 115	19 298	27 043	21 479	6
3211 95	LAENGENTEIL- U. KREISTEILMA- SCHINEN	T ST	- -	-A -A	-A -A	-	-A	-A	1
3211 96	FERTIGUNGSSTRASSEN, SCHALT- TISCH- U. SCHALTSTROMMELMA- SCHINEN, BEARBEITUNGSZENTREN FERTIGUNGSSTRASSEN (TRANS- FERSTRASSEN)	T ST	5 215 96	3 103 143	4 236 196	179 200	140 732	172 119	14
3211 97	SCHALTSTISCH- U. SCHALTSTROM- MELMASCHINEN	T ST	989 113	646 74	613 99	46 940	33 665	31 043	18
3211 98	BEARBEITUNGSZENTREN	T ST	2 463 534	1 406 265	2 049 345	104 951	54 690	81 327	17
3211 99	SONST. SONDERMASCHINEN DER SPANABHEBENDEN FORMUNG	T ST	620 81	-A -A	-A -A	28 086	-A	-A	10
3211 09	AUFBAUEINHEITEN, BOHR- U. DREHEINHEITEN, GEWINDE- SCHNEID-, FEINBOHR-, AUSBOHR-, PLANDREH-, TISCHEINHEITEN	T ST	286 1 414	233 1 826	288 1 199	11 857	8 477	10 752	19
3211	ZUBEHÖR, EINZEL- U. ERSATZ- TEILE	T ST	8 928 48 924	7 477 34 471	8 192 40 980	193 153	169 465	189 429	261
	INSGESAMT	ST	22 633	20 842	20 680	1 631 058	1 196 649	1 483 467	-
		-	-	-	-				-
3212 11	METALLBEARBEITUNGSMASCHINEN DER SPANLOSEN FORMUNG								
3212 12	HAEMMER, SCHMIEDE-, NIET-, BIE- GE- U. RICHTMASCHINEN U. AE. FREIFORM- U. GESENKSCHMIEDE- HAEMMER	T ST	749 51	247 12	864 18	8 810	3 338	9 353	4
3212 12	SPANN-, TREIB- U. POLIERHAEM- MER, MAGNETHAEMMER, RUND- HAEMMER- U. REDUZIERMASCH.	T ST	86 125	86 86	67 64	3 735	4 342	4 301	3

## 10 PRODUKTION NACH GÜTERARTEN UND GÜTERKLASSEN

MELDE- NR	ERZEUGNIS	EINHEIT	M E N G E			W E R T I N 1000 DM			ANZAHL DER BETR.
			1982 2. VJ	1983 1. VJ	1983 2. VJ	1982 2. VJ	1983 1. VJ	1983 2. VJ	1983 2. VJ
3212 13	SCHMIEDEWALZ- U. STAUCHMA- SCHINEN	T	243	474	76				
3212 14	NIETMASCHINEN	ST	48	13	3	12 367	16 137	3 654	1
3212 15	BETONSTAHLBIEGEMASCHINEN (AUCH BETONSTAHLSCHEREN)	T	34	36	21				
		ST	699	291	253	1 606	2 383	726	7
3212 16	BIEGE- U. RICHTMASCHINEN FÜR ROHRE, WELLEN, STANGEN U. FORMEISEN	T	361	281	270				
		ST	495	437	434	5 722	4 778	4 943	5
3212 19	SONST. MASCHINEN DIESER ART	T	659	610	564				
		ST	284	310	269	27 058	24 161	31 997	17
		T	474	471	416				
		ST	94	133	95	22 873	14 319	14 887	17
	PRESSEN MIT MECHANISCH. ANTRIEB FÜR DIE METALLBEARBEITUNG								
3212 21	PRESSEN MIT HAND- U. FUSSAN- TRIEB	T	39	54	42				
		ST	1 898	2 332	2 038	904	942	779	11
3212 22	EXZENTER- U. KURBELPRESSEN BIS 160 T PRESSKRAFT	T	1 086	826	1 056				
		ST	246	174	236	21 685	17 313	21 344	23
3212 23	UEBER 160 T PRESSKRAFT	T	2 002	706	1 985				
		ST	26	12	15	31 841	12 067	28 336	8
3212 24	STANZAUTOMATEN	T	794	360	696				
		ST	45	28	70	16 192	9 754	21 895	10
3212 25	KNIEWEBEL- U. KURBELZIEH- PRESSEN	T	145	-A	265				
		ST	17	-A	32	6 205	-A	9 656	4
3212 26	REIBSPINDELPRESSEN	T	422	-A	1 132				
		ST	23	-A	12	6 380	-A	14 664	3
3212 28	SONST. PRESSEN MIT MECHANIS- CHEM ANTRIEB	T	1 888	378	332				
		ST	155	187	132	32 731	8 518	6 653	10
	PRESSEN MIT HYDRAULISCH. ANTRIEB FÜR DIE METALLBEARBEITUNG								
3212 31	HYDRAULISCHE EINSTAENDERPRES- SEN	T	545	278	336				
		ST	121	96	104	8 943	7 570	8 931	14
3212 32	HYDRAULISCHE ZWEISTAENDER-, ZWEISAEULEN- U. VIERSAEULEN- PRESSEN	T	4 387	2 046	2 302				
		ST	165	139	149	56 221	33 010	34 039	14
3212 33	HYDRAULISCHE ZIEHPRESSEN	T	1 481	958	1 979				
		ST	20	21	19	14 542	13 095	22 553	4
3212 34	HYDRAULISCHE ABKANTPRESSEN	T	722	691	940				
		ST	47	52	68	6 991	7 070	9 975	10
3212 38	SONST. HYDRAULISCHE PRESSEN	T	3 638	1 661	2 218				
		ST	140	244	245	85 907	50 705	56 394	8
	BLECHBEARBEITUNGSMASCHINEN (OHNE PRESSEN)								
3212 41	SCHEREN U. STANZEN MIT HAND- U. FUSSANTRIEB	T	264	166	171				
		ST	15 992	8 814	8 133	2 535	1 612	1 674	5
3212 42	SCHEREN U. LOCHSTANZMASCHI- NEN MIT KRAFTANTRIEB	T	4 942	2 824	3 987				
		ST	3 120	689	879	113 236	77 091	108 346	40
3212 43	BLECHRICHT-, BLECHRUNDBIEGE- U. BLECHABKANTMASCHINEN	T	1 727	1 905	1 153				
		ST	1 062	967	1 136	29 246	30 801	19 478	20
3212 44	BOERDEL-, SICKEN-, FALZ-, UM- SCHLAG-, UMROLL- U. WULSTMA- SCHINEN	T	92	48	107				
		ST	458	488	600	3 330	1 866	2 536	8
3212 45	BLECHWALZMASCHINEN, RUNDWALZ- MASCHINEN MIT WALZEN U. ROL- LEN	T	213	73	222				
		ST	48	46	47	6 466	3 454	7 809	4
3212 46	DRUECK- U. PLANIERBAENCKE, GE- WINDEDRUECKMASCHINEN	T	215	210	371				
		ST	39	46	59	10 859	12 071	19 151	4
3212 49	SONST. BLECHBEARBEITUNGSMAS- CHINEN	T	264	260	586				
		ST	353	350	319	7 476	5 816	9 897	15
	DRAHTBE- U.-VERARBEITUNGSMAS- SCHINEN								
3212 51	DRAHTZIEHMASCHINEN	T	509	334	358				
		ST	89	91	93	12 779	9 902	9 784	6
3212 52	DRAHTBIEGE- U. FEDERWINDEMA- SCHINEN	T	160	60	38				
		ST	45	42	43	6 561	3 113	3 077	10
3212 53	KETTENHERSTELLUNGSMASCHINEN	T	135	22	50				
		ST	47	22	15	7 206	2 206	2 954	3
3212 58	DRAHTSEIL- U. KABELMASCHINEN	T	612	226	470				
		ST	202	233	575	17 718	9 389	14 495	11
3212 59	SONST. DRAHTBE- U. VERARBEI- TUNGSMASCHINEN	T	2 769	2 694	3 600				
		ST	1 018	1 029	980	62 845	58 533	66 568	29
	PRESSEN FÜR DIE HERSTELLUNG VON BOLZEN, SCHRAUBEN, NIETEN, MÜTTERN U. DGL.								
3212 71	MIT HYDRAULISCH. ANTRIEB	T	-	-	-A				
		ST	-	-	-A				
3212 73	MIT MECHANISCH. ANTRIEB	T	338	100	-A			-A	1
		ST	30	17	-A	13 464	3 594	-A	3

## 10 PRODUKTION NACH GUETERARTEN UND GUETERKLASSEN

MELDE- NR	ERZEUGNIS	EINHEIT	M E N G E			W E R T I N 1000 DM			ANZAHL DER BETR.
			1982	1983	1983	1982	1983	1983	
			2. VJ	1. VJ	2. VJ	2. VJ	1. VJ	2. VJ	
3212 75	GEWINDESCHNEIDMASCHINEN FUER BOLZEN, SCHRAUBEN U. MUTTERN	T	96	68	50				
3212 79	GEWINDEWALZ- U. ROLLMASCHINEN	ST	45	32	21	2 807	2 056	2 037	4
3212 09	ZUBEHOER, EINZEL- U. ERSATZ- TEILE	T	82	33	77				
3212	INSGESAMT	ST	31	15	37	2 731	1 187	3 364	7
		T	7 325	5 182	8 571	112 076	97 731	126 470	177
		ST	39 496	24 624	35 591				
		-	27 278	17 472	17 218	782 048	557 691	712 183	-
	HUETTEN- U. WALZWERKSEINRICHTUN- GEN								
3213 11	EINZELMASCHINEN	T							
3213 15	FUER WARMWALZWERKE	T	1 821	2 139	3 092	18 579	22 699	36 609	11
	FUER KALTWALZWERKE	T	1 020	920	1 114	19 148	11 983	14 209	7
3213 21	MASCHINELLE ANLAGEN	T							
3213 25	FUER WARMWALZWERKE	T	11 250	12 265	12 568	185 214	181 305	171 929	12
3213 40	FUER KALTWALZWERKE	T	11 214	2 324	1 024	166 558	46 038	27 355	6
3213 50	HILFSGEGERATE FUER WALZWERKE	T	7 206	1 560	1 515	168 901	22 054	21 589	14
	EINZELMASCHINEN FUER HOCHUEFEN U. STAHLWERKE	T	2 093	1 298	1 328	32 164	20 386	23 992	10
3213 60	MASCHINELLE ANLAGEN FUER HOCH- UEFEN U. STAHLWERKE	T	16 198	4 962	9 582	235 174	71 465	139 964	4
3213 09	ZUBEHOER, EINZEL- U. ERSATZ- TEILE	T	8 345	6 342	5 665	101 467	72 893	77 971	79
3213	INSGESAMT	T	59 147	31 808	35 888	927 205	448 823	513 618	-
	INDUSTRIEUEFEN								
	INDUSTRIEUEFEN FUER DIE EISEN- U. METALLINDUSTRIE								
3214 11	SCHMELZUEFEN	T	786	728	833	6 009	5 364	5 763	5
3214 15	WARMBEHANDLUNGSGEGERATE	T	1 566	1 402	3 371	24 924	26 598	42 960	20
3214 18	SONST. INDUSTRIEUEFEN	T	527	597	389	10 277	13 941	11 859	11
3214 93	INDUSTRIEUEFEN FUER ANDERE IN- DUSTRIEN								
	UEFEN FUER DIE ZEMENT-, KALK-, GIPS-, TRASS-, KREIDE-, GROB- U. FEINKERAMISCHE SOWIE GLAS- INDUSTRIE	T	1 766	1 253	2 037	29 479	19 608	37 755	8
3214 98	SONST. INDUSTRIEUEFEN	T	419	494	95	1 900	5 305	1 833	3
3214 09	ZUBEHOER, EINZEL- U. ERSATZTEILE	T	1 550	1 123	1 070	17 726	11 483	12 770	35
3214	INSGESAMT	T	6 614	5 597	7 796	90 315	82 299	112 940	-
	GIESSEREIMASCHINEN								
3215 10	FORMMASCHINEN U. -ANLAGEN	T	616	473	1 711	13 779	9 524	26 965	13
3215 20	AUFBEREITUNGSMASCHINEN U. -ANLA- GEN FUER GIESSEREISANDE	T	804	474	957	7 992	3 848	11 212	8
3215 30	GUSSPUTZMASCHINEN U. -EINRICHTUN- GEN	T	706	722	654	12 734	15 594	12 417	6
3215 50	KUPLOUEFEN (EINSCHL. ZUBEHOER, EINZEL- U. ERSATZTEILE)	T	157	25	26	711	144	126	4
3215 70	DRUCKGIESSMASCHINEN	T	106	-A	-A	3 042	-A	-A	2
3215 80	SONST. GIESSEREIMASCHINEN	T	332	-A	-A	6 277	-A	-A	15
	ZUBEHOER, EINZEL- U. ERSATZTEILE FUER GIESSEREIMASCHINEN								
3215 01	MODELLE U. MODELLEINRICHTUNGEN	T	912	1 070	1 142	27 704	25 700	26 700	43
3215 04	SPEZIALZUBEHOER FUER GIESSEREI- MASCHINEN	T	808	827	740	5 961	6 096	5 557	12
3215 07	EINZEL- U. ERSATZTEILE FUER GIESSEREIMASCHINEN	T	970	1 283	1 002	20 294	17 149	15 655	23
3215	INSGESAMT	T	5 412	5 071	6 611	98 494	85 536	108 794	-
	PRUEFMASCHINEN								
	MASCHINEN FUER DIE MECHANISCHE PRUEFUNG VON METALLISCHEN STOFFEN								
3216 11	UNIVERSAL- U. ZUGFESTIGKEITS- PRUEFMASCHINEN	T	139	65	156				
3216 12	HAERTEPRUEFMASCHINEN	ST	219	70	65	5 894	5 629	8 088	5
3216 13	FEDERPRUEFMASCHINEN	T	34	32	31				
3216 19	SONST. PRUEFMASCHINEN FUER METALLISCHE STOFFE	ST	279	221	221	2 876	2 600	2 740	5
	MASCHINEN FUER DIE MECHANISCHE PRUEFUNG VON NICHTMETALLISCHEN STOFFEN	T	55	-A	-A	3 466	-A	-A	2
3216 21	PRUEFMASCHINEN FUER TEXTILIEN, PAPIER ODER PAPPE	T	59	-A	-A				
3216 25	PRUEFMASCHINEN FUER SONSTIGE NICHTMETALLISCHE STOFFE	T	216	297	308	19 658	26 984	33 038	17
3216 91	FUNKTIONS- U.AE. PRUEFMASCHINEN AUSWUCHTMASCHINEN	T	13	14	15	1 793	2 233	1 526	5
3216 93	LEISTUNGSPRUEFSTAENDE	ST	328	224	298	12 135	10 259	13 581	7
3216 99	SONST. PRUEFMASCHINEN	T	-A	-A	-A				
3216 09	ZUBEHOER, EINZEL- U. ERSATZTEILE FUER PRUEFMASCHINEN	ST	1 232	764	1 015	-A	-A	-A	1
3216	INSGESAMT	T	849	462	777	41 191	21 896	30 212	7
		T	-A	95	536	-A	3 665	7 289	9
		T	330	185	250	9 334	7 130	10 842	22
		-	2 939	1 907	2 789	132 116	104 260	133 839	-
	HOLZBE- U. -VERARBEITUNGSMASCHI- NEN, AUCH ZUM BEARBEITEN VON KORK, BEIN, KUNSTSTOFF U.AE.								
3217 11	SAEGEMASCHINEN FUER HOLZ U.AE. VERTIKAL- U. HORIZONTALGATTER	T	553	307	433				
3217 13	BANDSAEGEMASCHINEN	ST	271	91	66	8 917	4 635	7 339	9
		T	112	150	158				
		ST	411	429	523	2 387	3 075	3 356	10

## 10 PRODUKTION NACH GUETERARTEN UND GUETERKLASSEN

MELDE- NR	ERZEUGNIS	EINHEIT	M E N G E			W E R T I N 1000 DM				ANZAHL DER BETP.
			1982 2. VJ	1983 1. VJ	1983 2. VJ	1982 2. VJ	1983 1. VJ	1983 2. VJ	1983 2. VJ	
3217 15	KREISSAEGEMASCHINEN FUER QUERSCHNITT	T	102	80	129					
3217 16	FUER LAENGSSCHNITT	ST	895	1 085	1 240	3 481	2 690	3 819	9	
		T	399	319	320					
		ST	414	320	288	8 397	6 494	5 900	11	
3217 17	FUER LAENGSS- U. QUERSCHNITT TISCHLERKREISSAEGEMASCHINEN	T	627	615	531					
3217 18	FORMATKREISSAEGEMASCHINEN	ST	16 288	16 409	11 710	8 675	8 176	7 970	13	
		T	1 026	908	978					
3217 19	SONST. SAEGEMASCHINEN	ST	782	909	884	15 370	13 760	14 868	17	
		T	332	364	378					
		ST	4 610	6 206	5 482	5 298	4 698	5 603	13	
	HOBEL-, FRAES-, BOHR- U. STEMM- MASCHINEN FUER HOLZ U.AE. HOBELMASCHINEN FUER EINSEITIG- GE BEARBEITUNG	T	328	339	381					
3217 21		ST	1 427	1 763	1 703	5 047	4 933	5 667	14	
3217 22	FRAESMASCHINEN FUER EINSEITIG- GE BEARBEITUNG	T	297	294	320					
		ST	756	596	566	6 108	5 866	6 296	19	
3217 23	HOBEL- U. FRAESMASCHINEN FUER ZWEI- U. MEHRSEITIGE BEAR- BEITUNG	T	1 746	1 249	1 141					
		ST	595	458	427	39 155	30 657	30 640	16	
3217 26	DUEBELLOCH- U. SONST. BOHRMASCHINEN	T	305	309	306					
		ST	624	636	880	11 523	10 547	11 293	16	
3217 28	STEMMASCHINEN (MIT STEMMKET- TE, LANGLOCHFRAESBOHRER U.A. ODER MIT EINER KOMBINATION DIESER WERKZEUGE ARBEITEND)	T	54	76	55					
		ST	285	278	292	1 340	1 598	1 375	7	
	DREN- U. KOPIERMASCHINEN, SCHLEIF- U. POLIERMASCHINEN DREHMASCHINEN, KOPIERMASCHI- NEN FUER ALLSEITIGE BEARBEI- TUNG	T	176	103	111					
3217 31		ST	319	190	186	4 910	2 570	3 148	7	
3217 35	PLATTENSCHLEIFMASCHINEN	T	458	468	443					
		ST	226	242	257	7 815	9 489	9 572	10	
3217 39	SONST. SCHLEIF- U. POLIERMA- SCHINEN	T	81	16	13					
		ST	116	62	56	905	563	481	7	
	MASCHINEN ZUM ZERKLEINERN, SCHNEIDEN U. VERBINDEN ZERKLEINERUNGSMASCHINEN, ZER- SPANNER, SCHNIDEMASCHINEN FUER HOLZWOLLE U.A.	T	1 177	598	821					
3217 41		ST	376	269	271	17 637	9 005	14 074	17	
3217 43	SCHNEIDE- U. STANZMASCHINEN F. FURNIERE U. BRETTCHEN USW.	T	116	109	83					
		ST	105	100	119	2 991	2 780	3 587	5	
3217 45	MASCHINEN Z. AUFTRAGEN HAFTEN- DER SCHICHTEN (AUCH BELEI- MUNGSMASCHINEN)	T	711	387	624					
		ST	467	784	979	21 439	14 360	21 050	11	
3217 47	FASERHOLZ-, SPANHOLZ-, SPERR- HOLZ-, SCHICHTHOLZ- U. DECK- SCHICHTPRESSEN	T	6 885	1 972	3 638					
		ST	277	208	280	47 234	17 076	23 332	6	
3217 49	ANDERE MASCHINEN ZUM ZUSAM- MENFUEGEN	T	1 351	975	1 056					
		ST	1 656	1 732	2 057	29 891	27 046	33 224	25	
	MASCHINENKOMBINATIONEN, SONDER- MASCHINEN U. HILFSEINRICHTUNGEN MASCHINENKOMBINATIONEN KOMBINIERTE TISCHLEREI- MASCHINEN	T	645	623	858					
3217 51		ST	275	108	82	5 601	5 047	6 929	7	
3217 52	MEHRSTUFIGE FORMATBEARBEI- TUNGS U. KANTENVERLEIM- MASCHINEN	T	700	575	690					
		ST	109	169	179	15 984	14 441	18 544	8	
3217 54	MEHRSTUFIGE DUEBELMASCHINEN	T	15	.A	.A					
		ST	30	.A	.A	694	.A	.A	2	
3217 56	SONST. MEHRSTUFIGE MASCHINEN	T	633	.A	.A					
		ST	211	.A	.A	16 105	.A	.A	7	
3217 57	EINZWECKMASCHINEN FUER SON- DERFERTIGUNGEN	T	829	563	528					
		ST	361	241	302	18 463	13 689	14 993	23	
3217 58	HILFSMASCHINEN U. -EINRICHT- UNGEN FUER DIE HOLZBE- U. -VERARBEITUNG	T	3 395	3 094	3 451					
		ST	1 283	1 146	1 035	31 620	24 463	28 522	26	
	HANDGEFUEHRTE MASCHINEN (OHNE ELEKTROWERKZEUGE BIS 2 KW) KETTENSAEGEMASCHINEN	T	1 134	975	1 106					
3217 61		ST	170 467	149 600	172 920	83 684	77 558	80 930	4	
3217 65	DRUCKLUFTBETRIEBENE HEFT- U. NAGELMASCHINEN	T	92	84	121					
		ST	23 350	20 303	23 943	8 572	8 373	8 761	5	
3217 69	SONST. HANDGEFUEHRTE MASCHI- NEN	T	252	241	250					
		ST	37 089	28 691	26 236	10 456	8 537	9 263	8	
3217 70	AUFBAUEINHEITEN	T	74	64	75					
		ST	1 060	883	867	1 252	1 272	1 689	5	
3217 09	ZUBEHOER, EINZEL- U. ERSATZTEILE	T	3 790	2 776	3 112	60 054	54 640	59 537	117	
3217	INSGESAMT	T	28 394	18 825	22 530					
		ST	265 135	234 012	254 065	501 005	392 691	452 511		

## 10 PRODUKTION NACH GUETERARTEN UND GUETERKLASSEN

MELDE- NR	ERZEUGNIS	EINHEIT	M E N G E			W E R T I N 1000 DM			ANZAHL DER BETR.
			1982 2. VJ	1983 1. VJ	1983 2. VJ	1982 2. VJ	1983 1. VJ	1983 2. VJ	
MASCHINEN- U. PRAEZISIONSWERKZEUGE FUER DIE METALLBEARBEITUNG (OHNE SOLCHE DER GUETERGRUPPE 38)									
3218 10	BOHRER (OHNE GEWINDEBOHRER) 1)	T	1 131	1 196	1 206	61 715	72 756	70 932	21
3218 21	GEWINDEWERKZEUGE	T							
	GEWINDEWALZROLLEN U. -BACKEN 1)	T	54	50	44	5 073	5 208	4 665	8
3218 22	GEWINDEROLL- U. -WALZKOEFFE, GEWINDEWALZEISEN 1)	T	61	56	49	3 650	3 307	2 979	3
3218 23	GEWINDEBOHRER ALLER ART 1)	T	289	283	276	34 871	35 854	34 790	19
3218 24	SCHNEIDEISEN ALLER ART 1)	T	31	29	27	4 244	4 579	4 546	8
3218 26	GEWINDESCHNEIDKOEFFE U. GEWINDEWERKZEUGHALTER 1)	T	74	38	39	6 390	4 114	4 761	8
3218 28	SONST. GEWINDEWERKZEUGE 1)	T	61	63	75	3 511	4 435	4 880	12
3218 30	FRAESER U. FRAESKOEFFE 1)	T	460	497	508	39 250	38 661	37 898	34
VERZAHNWERKZEUGE									
3218 41	FUER DAS WAEELZ-FRAESVERFAHREN	T	240	167	160	10 470	8 511	8 560	9
3218 45	FUER DAS STOSS- U. SCHABEVER- FAHREN	T	39	44	32	5 865	6 041	5 377	3
3218 51	RAEUMWERKZEUGE U. RAEUMVORRICHTUN- TUNGEN	T	202	215	243	12 896	12 550	12 280	9
3218 55	REIB- U. SENKWERKZEUGE 1)	T	325	302	283	17 057	16 386	16 830	23
BOHR- U. DREHFUTTER 1)									
3218 61	BOHRFUTTER	T	889	724	822	25 056	20 286	22 842	7
DREHFUTTER (AUCH PLANSCHIEDEN)									
3218 64	HANDBETAETIGT	T	1 088	1 032	1 150	8 426	7 692	8 384	6
3218 67	KRAFTBETAETIGT	T	2 004	1 300	1 089	17 631	10 456	9 428	11
ANDERE MASCHINENSCHNITZWERKZEUGE 1)									
3218 73	KOERNERSPITZEN	T	204	217	216	3 267	3 257	3 453	8
3218 74	HUELSEN (SPANNZANGEN U. AE.)	T	543	558	565	16 406	16 214	15 961	20
3218 75	DORNE (DREHDORNE U. AE.)	T	540	470	458	13 226	11 762	12 445	21
3218 76	MASCHINENSCHRAUBSTOECKE	T	179	173	171	3 785	3 905	3 351	12
3218 77	TEILAPPARATE U. RUNDTISCHE	T	399	366	342	11 664	11 165	12 050	12
3218 78	PLAN- U. AUSSDREHKOEFFE, EIN STECHEWERKZEUGE	T	57	43	49	4 636	4 488	3 746	5
3218 79	SONST. MASCHINEN-SPANNWERKZEUGE U. WERKZEUGHALTER	T	2 190	1 825	1 767	45 778	40 615	42 250	46
VORRICHTUNGEN, SCHNITT-, STANZ- U. FORMWERKZEUGE									
3218 81	SPEZIALVORRICHTUNGEN FUER WERKZEUGMASCHINEN 1)	T	2 843	3 426	3 706	68 951	74 669	81 174	132
3218 85	SCHNITT-, STANZ- U. FORMWERK- ZEUGE 1)	T	18 658	13 281	12 458	270 959	203 512	222 809	264
3218 88	DRUCKGUSSWERKZEUGE F. LEICHT- U. SCHWERMETALLE 1)	T	909	843	683	23 717	22 168	17 976	38
3218 89	SPRITZGUSS- U. PRESSWERKZEUGE FUER GUMMI U. KUNSTSTOFF 1)	T	4 103	3 927	3 987	103 612	107 773	113 783	213
WERKZEUGE DER MELDE-NR. 3218 10 BIS 3218 89 GANZ ODER MIT EINEM ARBEITENDEN TEIL AUS/ BZW. MIT HARTMETALL BESTUECKT									
3218 92	BOHRER	T	140	167	179	15 984	18 177	19 271	21
3218 94	FRAESER U. FRAESKOEFFE	T	249	207	201	25 346	24 204	23 664	20
3218 95	REIB- U. SENKWERKZEUGE	T	134	122	119	14 060	12 697	13 274	19
3218 99	SONST. AUSWECHSELBARE WERK- ZEUGE	T	332	381	461	33 321	32 293	35 303	33
3218 09	TEILE FUER DIE VORGENANNTE WERKZEUGE	T	5 314	4 839	4 341	28 692	29 102	28 051	45
3218	INSGESAMT	T	43 743	36 841	35 708	939 509	866 837	897 713	-
SCHWEISSGERAETE U. -MASCHINEN AUTOGEN-SCHWEISS-, -SCHNEID- U. -LOETGERAETE, (EINSCHL. ZUBEHOER, EIN- ZEL- U. ERSATZTEILE)									
3219 40	DRUCKMINDER-, STAHLFLASCHEN-AB- SPERR- U. -LEITUNGSVENTILE (EINSCHL. TEILE HIERZU)	T	661	636	636	23 969	22 292	22 245	21
3219 50	MASCHINEN F. AUTOGENES SCHWEIS- SEN, SCHNEIDEN U. OBERFLAECHE- HAERTEN (EINSCHL. ZUBEHOER, EINZEL- U. ERSATZTEILE)	T	918	975	1 003	33 332	37 182	38 355	15
3219 90	HILFSMITTEL U. ZUBEHOER FUER DIE SCHWEISSTECHNIK	T	434	535	217	22 265	9 883	4 280	12
3219	INSGESAMT	T	2 503	2 527	2 240	98 094	86 562	81 738	-
VERBRENNUNGSMOTOREN MIT FREMD- ZUENDUNG (HUB- U. ROTATIONS- KOLBENMOTOREN) (OHNE SOLCHE FUER KRAFT- U. LUFTFAHRZEUGE) HUB- U. ROTATIONSKOLBENMOTOREN MIT EINEM HUBRAUM BIS 250 CM3 FUER DEN ANTRIEB VON WASSER- FAHRZEUGEN (EINSCHL. AUSSEN- BORDMOTOREN)									
3222 22		T	*	-	-				
		ST	*	-	-				
		KW	*	-	-				
	DARUNTER ZUM ABSATZ BESTIMMT	T	*	-	-				
		ST	*	-	-				
		KW	*	-	-				
3222 26	FUER SONSTIGE ZWECKE	T	*	.A	.A				
		ST	*	.A	.A				
		KW	*	.A	.A				
	DARUNTER ZUM ABSATZ BESTIMMT	T	*	500	459				
		ST	*	53 202	45 783	43 048	14 732	12 726	12 871
		KW	*	136 186	107 746	121 221			4

1) WERKZEUGE DIESER ART GANZ ODER MIT EINEM ARBEITENDEN TEIL AUS HARTMETALL BZW. MIT HARTMETALL BESTUECKT SIEHE UNTER 3218 92 BIS 99

## 10 PRODUKTION NACH GUETERARTEN UND GUETERKLASSEN

MELDE- NR	ERZEUGNIS	EINHEIT	M E N G E			W E R T I N 1000 DM			ANZAHL DER BETR.
			1982 2. VJ	1983 1. VJ	1983 2. VJ	1982 2. VJ	1983 1. VJ	1983 2. VJ	1983 2. VJ
3222 52	MIT EINEM HUBRAUM UEB. 250 CM3 FUER DEN ANTRIEB VON WASSER- FAHRZEUGEN (EINSCHL. AUSSEN- BORDMOTOREN)	T * ST * KW *	- - -	- - -	- - -	- - -	- - -	- - -	-
	DARUNTER ZUM ABSATZ BESTIMMT	T ST KW	- - -	- - -	- - -	- - -	- - -	- - -	-
3222 56	FUER SONST. ZWECKE	T * ST * KW *	223 2 860 57 899	227 3 550 63 000	150 2 355 43 484	- - -	- - -	- - -	-
	DARUNTER ZUM ABSATZ BESTIMMT	T ST KW	223 2 860 57 899	227 3 550 63 000	150 2 355 43 484	6 346 6 080 9 402	4 512 9 166 9 925	6 13 13	6
3222 09 3222	ZUBEHOER, EINZEL- U. ERSATZTEILE INSGESAMT	T * ST * KW *	717 .A .A	682 .A .A	601 .A .A	9 402 - -	9 166 - -	9 925 - -	13 - -
	DARUNTER ZUM ABSATZ BESTIMMT	T ST KW	1 440 56 062 -	1 368 49 333 -	1 228 45 403 -	30 480 27 972 27 308	- - -	- - -	-
3223 31	VERBRENNUNGSMOTOREN MIT SELBST- ZUENDUNG (DIESELMOTOREN) (OHNE SOLCHE FUER KRAFTFAHRZEUGE) FUER DEN ANTRIEB VON WASSER- FAHRZEUGEN BIS 100 KW	T ST KW	77 206 12 960	29 102 5 080	14 47 2 513	- - -	- - -	- - -	-
3223 32	UEBER 100 BIS 200 KW	T ST KW	68 94 13 957	67 79 12 890	54 64 9 864	2 256 2 334 11 234	2 287 2 873 7 809	5 7 8	5
3223 33	UEBER 200 BIS 500 KW	T ST KW	243 157 52 628	290 177 59 813	142 91 31 502	14 279 11 234 20 523	7 809 26 873 34 615	8 7 7	8
3223 35	UEBER 500 BIS 1000 KW	T ST KW	408 74 53 613	552 124 91 765	485 81 64 281	20 523 34 615 183 624	26 873 34 615 189 314	7 7 7	7
3223 39	UEBER 1000 KW	T ST KW	3 798 165 408 768	3 838 143 398 462	1 914 89 214 368	183 624 189 314 113 279	113 279 113 279 113 279	7 7 7	7
3223 40	FUER DEN ANTRIEB VON SCHIENEN- FAHRZEUGEN	T * ST * KW *	231 163 43 813	199 194 38 791	227 136 43 580	11 013 10 024 12 462	12 462 12 462 12 462	- - -	-
	DARUNTER ZUM ABSATZ BESTIMMT	T ST KW	231 163 43 813	199 194 38 791	227 136 43 580	11 013 10 024 12 462	12 462 12 462 12 462	- - -	-
3223 50	FUER DEN ANTRIEB VON ACKER- SCHLEPPERN	T * ST * KW *	8 152 21 854 1 179 901	7 809 20 562 1 043 971	8 757 24 401 1 365 877	- - -	- - -	- - -	-
	DARUNTER ZUM ABSATZ BESTIMMT	T ST KW	4 759 12 825 693 273	4 405 12 303 630 318	5 458 15 025 790 580	64 480 59 517 72 244	72 244 72 244 72 244	7 7 7	7
3223 81	ANDERE VERBRENNUNGSMOTOREN MIT SELBSTZUENDUNG BIS 30 KW	T * ST * KW *	2 724 23 093 273 306	2 005 17 909 195 368	2 340 20 837 237 599	- - -	- - -	- - -	-
	DARUNTER ZUM ABSATZ BESTIMMT	T ST KW	2 724 23 093 273 306	2 005 17 909 195 368	2 340 20 837 237 599	57 881 43 300 51 536	51 536 51 536 51 536	5 5 5	5
3223 82	UEBER 30 BIS 50 KW	T * ST * KW *	.A .A .A	2 101 7 809 311 969	.A .A .A	- - -	- - -	- - -	-
	DARUNTER ZUM ABSATZ BESTIMMT	T ST KW	3 933 13 955 560 440	2 101 7 809 311 969	2 211 8 248 329 554	73 920 39 319 40 965	40 965 40 965 40 965	8 8 8	8
3223 83	UEBER 50 BIS 100 KW	T * ST * KW *	.A .A .A	1 890 4 498 315 874	.A .A .A	- - -	- - -	- - -	-
	DARUNTER ZUM ABSATZ BESTIMMT	T ST KW	2 972 7 139 526 600	1 757 4 329 301 980	2 021 4 783 342 872	62 843 38 354 43 969	43 969 43 969 43 969	9 9 9	9
3223 84	UEBER 100 BIS 200 KW	T * ST * KW *	3 311 4 876 673 667	2 707 3 874 553 649	.A .A .A	- - -	- - -	- - -	-
	DARUNTER ZUM ABSATZ BESTIMMT	T ST KW	2 745 4 198 582 630	2 274 3 280 472 157	3 094 4 353 613 538	71 162 58 731 80 977	80 977 80 977 80 977	7 7 7	7
3223 85	UEBER 200 BIS 300 KW	T * ST * KW *	1 203 1 071 270 871	744 682 168 784	1 250 1 139 279 545	- - -	- - -	- - -	-
	DARUNTER ZUM ABSATZ BESTIMMT	T ST KW	1 203 1 071 270 871	744 682 168 784	1 250 1 139 279 545	36 453 22 891 42 070	42 070 42 070 42 070	6 6 6	6
3223 86	UEBER 300 BIS 500 KW	T * ST * KW *	712 1 130 163 777	468 290 109 062	685 444 160 866	- - -	- - -	- - -	-
	DARUNTER ZUM ABSATZ BESTIMMT	T ST KW	712 1 130 163 777	468 290 109 062	685 444 160 866	30 976 18 637 25 034	25 034 25 034 25 034	7 7 7	7
3223 87	UEBER 500 BIS 1000 KW	T * ST * KW *	1 143 328 217 063	790 255 155 015	910 281 179 593	- - -	- - -	- - -	-
	DARUNTER ZUM ABSATZ BESTIMMT	T ST KW	1 143 328 217 063	790 255 155 015	910 281 179 593	58 526 45 160 59 431	59 431 59 431 59 431	7 7 7	7

## 10 PRODUKTION NACH GUETERARTEN UND GUETERKLASSEN

MELDE- NR	ERZEUGNIS	EINHEIT	M E N G E			W E R T I N 1000 DM			ANZAHL DER BETR.
			1982	1983	1983	1982	1983	1983	
			2. VJ	1. VJ	2. VJ	2. VJ	1. VJ	2. VJ	
3223 89	UEBER 1000 KW	T *	3 206	4 603	2 433				
		ST *	183	198	180				
		KW *	333 758	361 162	246 950				
	DARUNTER ZUM ABSATZ BESTIMMT	T	3 206	4 603	2 433				
		ST	183	198	180	166 268	150 641	100 076	7
		KW	333 758	361 162	246 950				
3223 09	ZUBEHOER, EINZEL- U. ERSATZTEILE	T	11 422	10 365	11 803	255 736	228 695	244 792	43
3223	INSGESAMT	T *	44 111	38 457	38 972				
		ST *	75 462	56 896	66 105				
	DARUNTER ZUM ABSATZ BESTIMMT	T	39 644	34 487	35 041				
		ST	64 781	47 874	55 798				
		-	-	-	-	1 113 229	953 756	924 309	-
	GASTURBINEN (OHNE SOLCHE FUER KRAFTWAGEN U. LUFTFAHRZEUGE)								
3224 10	GASTURBINEN (GES. LEIST. IN KW)	T *	1 037	2 285	-A				
		ST *	5	7	-A				
		KW *	181 148	440 300	-A				
	DARUNTER ZUM ABSATZ BESTIMMT	T	1 037	2 285	-A				
		ST	5	7	-A	31 389	73 398	-A	2
		KW	181 148	440 300	-A				
3224 09	ZUBEHOER, EINZEL- U. ERSATZTEILE	T	365	5 233	3 260	7 800	99 120	64 766	6
3224	INSGESAMT	T	1 403	7 518	11 757				
		-	-	-	-	39 189	172 518	172 241	-
	DAMPFTURBINEN								
3227 10	FUER DEN ANTRIEB ELEKTRISCHER GENERATOREN (GES. LEIST. IN KW)	T *	3 013	7 830	1 561				
		ST *	42	70	53				
		KW *	214 831	2 536 259	539 836				
	DARUNTER ZUM ABSATZ BESTIMMT	T	3 013	7 830	1 561				
		ST	42	70	53	155 889	358 576	82 741	7
		KW	214 831	2 536 259	539 836				
3227 90	FUER ANDERE ZWECKE (GESAMTLEI- STUNG IN KW) AUCH FUER SCHIFFS- ANTRIEB	T *	427	811	408				
		ST *	82	143	97				
		KW *	80 512	138 772	77 973				
	DARUNTER ZUM ABSATZ BESTIMMT	T	427	811	408				
		ST	82	143	97	16 093	34 439	17 016	5
		KW	80 512	138 772	77 973				
3227 09	ZUBEHOER, EINZEL- U. ERSATZTEILE	T	5 891	4 221	3 796	161 251	153 047	131 092	24
3227	INSGESAMT	T *	9 330	12 862	5 764				
		ST *	124	213	150				
	DARUNTER ZUM ABSATZ BESTIMMT	T	9 330	12 862	5 764				
		ST	124	213	150	333 233	546 062	230 849	-
		-	-	-	-				
	WASSERKRAFTMASCHINEN								
3228 10	WASSERTURBINEN OHNE DRUCKLEITUNG (AUCH PUMPTURBINEN U. SPEICHER- PUMPEN) GESAMTLEISTUNG IN KW	T	8 745	203	555	120 513	6 440	16 551	3
		KW	1 045 498	9 654	15 365				
3228 09	ZUBEHOER, EINZEL- U. ERSATZTEILE	T	158	159	116	7 826	11 862	5 349	7
3228	INSGESAMT	T	8 902	362	671				
		-	-	-	-	128 339	18 302	21 900	-
3229 00	KESSELDAMPFMASCHINEN (LOKOMOBIL- LEN) U. KOLBENDAMPFMASCHINEN	T	15	10	8	1 130	1 094	881	3
	KOMPRESSOREN (VERDICHTER) U. VAKUUMPUMPEN, DRUCKLUFTGE- RAETE, -WERKZEUGE U. -BREMSEN KOMPRESSOREN U. VAKUUMPUMPEN HUBKOLBENKOMPRESSOREN, ORTSFEST U. ORTSBEWEGLICH								
3231 11	BIS 15 BAR UEBERDRUCK VOLUMENSTROM BIS 60 M3/H	T	1 522	1 580	1 698				
		ST	16 959	15 038	14 876	20 207	19 474	20 758	16
3231 12	VOLUMENSTROM UEBER 60 M3/H UEBER 15 BAR UEBERDRUCK	T	770	488	768	14 041	10 322	15 226	17
3231 14	VOLUMENSTROM BIS 120 M3/H	T	74	63	68	3 577	3 111	3 084	7
3231 15	VOLUMENSTROM UEBER 120 M3/H	T	802	796	454	26 961	23 929	18 998	11
3231 21	DREHKOLBENKOMPRESSOREN EINWELLIG	T	1 619	1 534	1 653	23 299	22 583	23 610	7
3231 22	MEHRWELLIG								
3231 22	SCHRAUBENKOMPRESSOREN	T	2 216	2 490	2 397	40 889	47 862	42 754	13
3231 23	SONST. MEHRWELLIGE DREH- KOLBENKOMPRESSOREN	T	791	465	613	14 050	8 668	11 984	5
	TURBOKOMPRESSOREN FUER DRUECKE UEBER 100 MBAR								
3231 25	EINSTUFIG	T	1 769	1 263	1 455	51 297	42 936	53 796	8
3231 27	MEHRSTUFIG	T	2 286	1 220	2 378	75 008	42 317	86 579	7
3231 29	STRASSENFAHRBARE KOMPRESSOREN ALS ANHAENGER	T	1 048	1 084	1 174				
		ST	922	1 094	1 165	17 933	20 336	23 042	4
3231 31	VAKUUMPUMPEN, MECHANISCH	T	1 288	1 352	1 406	45 790	45 570	47 759	14
3231 35	SONST. KOMPRESSOREN U. VAKUUMPUMPEN	T	736	764	705	16 585	19 458	16 057	9
	DRUCKLUFTGERAETE								
3231 41	KOMBINIERT REIFENFUELL- U. -DRUCKPRUEFGERAETE	T	18	-A	-A				
		ST	1 610	-A	-A	616	-A	-A	4
3231 45	SPRITZPISTOLEN, -GERAETE U. -ANLAGEN FUER FARBE, LEIM U.A., AUCH SPRITZLACKIERAUTO- MATEN	T	412	649	586	31 498	38 271	38 589	23
3231 49	SONST. DRUCKLUFTGERAETE	T	556	-A	-A	8 185	-A	-A	10



## 10 PRODUKTION NACH GÜTERARTEN UND GÜTERKLASSEN

MELDE- NR	ERZEUGNIS	EINHEIT	M E N G E			W E R T I N 1000 DM			ANZAHL DER BETR.
			1982	1983	1983	1982	1983	1983	
			2. VJ	1. VJ	2. VJ	2. VJ	1. VJ	2. VJ	
3231 70	DRUCKLUFTWERKZEUGE FÜR DIE EISEN- U. METALLBEAR- BEITUNG	T	108	108	110				
		ST	23 129	23 053	23 797	12 724	14 790	13 974	13
3231 80	DRUCKLUFTSYSTEME ZUR BETÄTI- GUNG VON BREMSEN FÜR SCHIE- NENFAHRZEUGE (EINSCHL. ZUBE- HÖR, EINZEL- U. ERSATZTEILE)	T	1 678	1 579	1 541	32 910	30 566	28 591	6
3231 01	ZUBEHÖR, EINZEL- U. ERSATZTEILE FÜR KOMPRESSOREN U. VAKUUM- PUMPEN	T	3 725	3 570	3 416	82 893	84 407	86 539	48
3231 04	FÜR DRUCKLUFTGERÄTE	T	1 119	1 222	1 205	8 807	9 480	9 875	15
3231 07	FÜR DRUCKLUFTWERKZEUGE	T	168	161	162	6 153	4 735	5 145	11
3231	INSGESAMT	T	22 702	21 150	22 626				
		-	-	-	-	533 423	501 555	559 886	-
	LUFTTECHNISCHE EINZELAPPARATE U. ANLAGEN								
	LUFTTECHNISCHE EINZELAPPARATE VENTILATOREN, EIN- ODER MEHR- STUFIG, FÜR EINE DRUCKSTEIGE- RUNG BIS MAXIMAL 100 MBAR								
3232 13	AXIALVENTILATOREN	T *	-A	-A	-A				
		ST *	-A	-A	-A				
	DARUNTER ZUM ABSATZ BESTIMMT	T	3 248	2 026	1 816				
		ST	626 122	654 028	716 109	47 773	39 600	39 128	45
3232 14	RADIALVENTILATOREN, VENTIL- LATOREN SONSTIGER BAUART	T *	-A	-A	-A				
		ST *	-A	-A	-A				
	DARUNTER ZUM ABSATZ BESTIMMT	T	5 445	5 151	5 410				
		ST	225 829	199 825	162 754	54 262	53 174	55 809	58
3232 16	WÄRMEAUSTAUSCHER FÜR LUFT- TECHNISCHE GERÄTE U. ANL.	T	1 117	1 300	1 375				
		ST	7 807	11 650	14 499	16 704	17 857	17 510	19
3232 17	LUFTFILTER FÜR ZULUFT U. ABLUFT	T	998	832	1 256				
		ST	686 820	558 544	861 496	5 411	7 443	10 654	7
3232 18	LUFTBE- U. LUFTENTFEUCHTER	T	82	146	102				
		ST	172	5 194	2 314	1 746	1 911	1 311	8
3232 19	ELEMENTE DER LUFTVERTEILUNG	T	1 758	1 865	1 972				
		ST	752 662	866 963	978 234	14 450	14 678	15 506	13
3232 21	LUFTHEIZGERÄTE M. VENTILATOR WÄRMELUFTERZEUGER FÜR FESTE, FLÜSSIGE ODER GASFÖRMIGE BRENNSTOFFE	T	244	487	202				
		ST	804	1 462	575	3 103	5 026	2 133	9
3232 24	LUFTHEIZER (LUFTHEIZGERÄTE MIT WÄRMEAUSTAUSCHER FÜR DAMPF, WASSER OD. THERMOÖL	T	1 274	1 293	1 099				
		ST	9 250	11 920	10 609	19 668	22 780	16 602	13
3232 34	LUEFTUNGS- U. KLIMAGERÄTE MIT EINGEBAUTER KÄLTEMA- SCHINE	T	4 605	3 449	2 836				
		ST	1 619	3 462	2 142	39 940	31 518	38 148	11
3232 38	OHNE EINGEBAUTE KÄLTEMA- SCHINE	T	5 010	4 153	4 841				
		ST	40 030	11 179	11 502	62 356	40 670	46 220	32
3232 41	SPRITZSTÄNDE, -KABINEN U. WÄNDE MIT EINRICHTUNGEN ZUM ABSAUGEN U. ABSCHIEDEN DER BESCHÜTTUNGSSUBSTANZEN AUS DER ABLUFT	T	1 712	1 394	1 376				
		ST	449	671	692	17 524	12 242	12 842	16
3232 42	INDUSTRIESTAUBSAUGER	T	1 544	422	481				
		ST	16 869	16 325	19 944	23 140	13 173	14 075	11
3232 44	ANDERE ENTSTAUBUNGSGERÄTE	T	1 055	830	1 083				
		ST	1 824	1 474	1 618	14 170	10 666	12 927	11
3232 47	REINRAUM-WERKSTÄTTE U. -AR- BEITSKABINEN	T	81	57	386	2 054	3 495	7 500	5
3232 48	SONST. LUFTTECHNISCHE EINZEL- APPARATE	T	525	536	575	13 211	13 015	16 256	17
3232 51	LUFTTECHNISCHE ANLAGEN LUFTHEIZANLAGEN MIT VENTI- LATOR U. WÄRMEAUSTAUSCHER LUEFTUNGS- U. KLIMANLAGEN	T	4 213	5 679	5 617	37 353	47 615	45 989	47
3232 61	MIT EINGEBAUTER KÄLTEMA- SCHINE	T	5 713	4 328	5 949	54 153	48 809	63 371	25
3232 66	OHNE EINGEBAUTE KÄLTEMA- SCHINE	T	10 220	6 005	10 229	70 511	43 592	78 519	27
	ANLAGEN ZUR ENTSTAUBUNG U. GASABSCHIEDUNG								
3232 71	TROCKEN ARBEITEND	T	4 143	3 470	2 696	38 631	36 356	27 357	25
3232 74	NASS ARBEITEND	T	159	147	199	2 183	2 102	2 618	8
3232 79	SONST. ART	T	493	1 433	1 212	4 942	13 815	14 848	5
3232 91	SONST. LUFTTECHNISCHE ANLAGEN	T	3 402	3 508	4 004	42 136	46 171	54 450	55
3232 08	ZUBEHÖR, EINZEL- U. ERSATZTEILE	T	12 888	11 830	12 534	90 426	82 578	89 490	102
3232	INSGESAMT	T *	-A	-A	-A				
3232	DARUNTER ZUM ABSATZ BESTIMMT	T	69 929	60 341	67 249				
		-	-	-	-	675 847	608 286	683 263	-
	GEWERBLICHE KÜHLMÖBEL U.-GERÄTE, KÄLTEMASCHINEN U. -ANLAGEN, WÄRMEPUMPEN								
	GEWERBLICHE KÜHLMÖBEL U. -GE- RÄTE MIT ELEKTRISCH ANGETRIE- BENEM KOMPRESSOR								
	GEWERBLICHE KÜHLSCHRANKEN U. -TRÜHEN								
3233 11	FÜR NORMALKÜHLUNG BIS 250 L	T	203	267	197				
		ST	5 229	6 826	5 250	3 724	4 845	3 411	8
3233 12	ÜBER 250 L	T	805	739	936				
		ST	10 176	9 621	12 876	9 258	8 871	10 565	9

## 10 PRODUKTION NACH GUETERARTEN UND GUETERKLASSEN

MELDE- NR	ERZEUGNIS	EINHEIT	M E N G E			W E R T I N 1000 DM			ANZAHL DER BETR.
			1982 2. VJ	1983 1. VJ	1983 2. VJ	1982 2. VJ	1983 1. VJ	1983 2. VJ	
3233 15	FUER TIEFKUEHLLAGERUNG U. GEFRIERZWECKE BIS 250 L	T ST	-A -A	-A -A	-A -A	-A -A	-A -A	-A -A	1
3233 16	UEBER 250 L	T ST	-A -A	-A -A	-A -A	-A -A	-A -A	-A -A	4
	VERKAUFSKUUEHLMOEBEL (SCHAU- KUEHLMOEBEL)								
3233 21	FUER NORMALKUEHLUNG TRUHEN, THEKEN, INSELN (EINSTUFIG)	T ST	1 136 3 281	1 067 4 241	1 189 3 589	10 922	12 141	12 460	11
3233 25	REGALE U. SCHRAENKE (MEHRSTUFIG)	T ST	1 597 2 634	1 152 1 974	1 428 2 254	12 367	9 369	11 824	6
3233 29	FUER TIEFKUEHLUNG TRUHEN, THEKEN, REGALE	T ST	1 063 2 528	961 2 108	1 172 2 498	15 862	13 173	16 512	6
3233 50	SONST. GEBERBLICHE KUEHLMOEBEL U. -GERAEETE	T ST	2 450 12 110	2 199 11 919	2 774 13 498	38 672	34 157	41 177	31
	KAEITEMASCHINEN U. -ANLAGEN KAEITEMITTELVERDICHTER UEBER 0,4 KW								
3233 61	KAEITEMITTELVERDICHTER IN HERM. ODER HALBHERMETI- SCHER BAUART	T * ST *	1 780 16 925	2 100 20 625	1 912 17 946	-	-	-	-
	DARUNTER ZUM ABSATZ BESTIMMT	T ST	1 780 16 925	2 100 20 625	1 912 17 946	22 505	26 354	22 855	6
3233 65	AND KAEITEMITTELVERDICHTER	T * ST *	-A -A	-A -A	-A -A	-	-	-	-
	DARUNTER ZUM ABSATZ BESTIMMT	T ST	488 9 417	593 9 266	593 9 918	8 378	11 743	11 504	4
3233 70	KAEITEMITTELVERDICHTER- U. VERFLUESSIGUNGSSAETZE UEBER 0,4 KW	T ST	1 226 12 321	1 066 9 705	1 212 10 462	13 036	11 523	12 585	9
	KAELETSAETZE U.-ANLAGEN UEBER 0,4 KW								
3233 82	FLUESSIGKEITSKUEHLSAETZE	T ST	691 1 598	812 1 843	1 122 2 472	20 700	23 319	32 900	15
3233 85	LUFT- U. GASKUEHLSAETZE	T ST	647 3 986	567 3 130	453 3 091	17 678	14 249	15 051	7
3233 88	SONST. KAELETSAETZE U. -ANLAGEN	T ST	3 152 1 203	3 988 983	2 254 943	75 756	134 821	59 799	14
	WAERMEPUMPEN WAERMEPUMPEN MIT ELEKTROMOTORISCH ANGETR. KAEITEMITTELVERDICHTER UEBER 15 KW ANSCHLUSSLEI- STUNG 1)	T ST	15 46	15 29	52 52	643	396	1 796	5
3233 91	MIT VERBRENNUNGSMOTORISCH AN- GETR. KAEITEMITTELVERDICHTER BIS 30 KW NUTZWAERMELEI- STUNG 2)	T ST	- -	- -	- -	-	-	-	-
3233 93	UEBER 30 KW NUTZWAERMELEI- STUNG 2)	T ST	-A -A	-A -A	78 8	-A	-A	4 015	3
3233 97	ABSORPTIONSWAERMEPUMPEN BIS 30 KW NUTZWAERMELEI- STUNG 2)	T ST	-A -A	-A -A	-A -A	-A	-A	-A	2
3233 99	UEBER 30 KW NUTZWAERMELEI- STUNG 2)	T ST	- -	- -	-A -A	-	-	-A	1
3233 09	ZUBEHOER, EINZEL- U. ERSATZTEILE INSGESAMT	T T * ST *	5 097 -A -A	5 070 -A -A	4 664 -A -A	76 957	92 267	78 294	45
3233	DARUNTER ZUM ABSATZ BESTIMMT	T ST	20 710 83 423	21 024 86 075	20 366 86 963	337 425	407 535	344 153	-
	FLUESSIGKEITSPUMPEN HANDPUMPEN								
3234 16	HANDSCHMIERPUMPEN FUER OEL- ODER FETTFOERDERUNG	T ST	519 233 829	410 233 807	478 246 971	8 676	6 927	7 934	11
3234 19	SONST. HANDPUMPEN	T ST	376 39 055	368 45 613	375 46 848	5 697	4 687	5 154	19
	VERDRAENGERPUMPEN ROTIERENDER BAUART (KRAFTPUMPEN)								
3234 32	ZAHNRADPUMPEN FUER DRUECKE BIS 20 BAR	T ST	435 90 589	430 90 861	457 102 766	11 115	10 257	11 094	11
3234 33	FUER DRUECKE UEBER 20 BAR	T ST	945 116 880	946 128 249	901 120 558	29 893	31 081	30 255	17
3234 34	SCHRAUBENSPIDEL PUMPEN	T ST	839 7 045	838 5 489	852 6 334	19 839	17 658	18 029	3
3234 36	EXZENTERSCHNECKENPUMPEN	T ST	671 3 571	584 3 242	621 3 436	17 134	14 727	14 349	6
3234 37	KREISKOLBENPUMPEN	T ST	32 180	21 171	28 192	2 195	1 341	1 869	3
3234 38	FLUEGELZELLENPUMPEN	T ST	1 706 130 857	1 538 120 223	1 576 123 100	29 257	25 982	26 818	7
3234 39	SONST. VERDRAENGERPUMPEN ROTIERENDER BAUART	T	986	957	715	9 212	9 058	9 651	9

1) NENNAUFNAHME DES VERDICHTERS. -2) NUTZBARER WAERMESTROM, DER V.D. WAERMEPUMPE A.D. WAERMETRAEGER DER WARMEN SEITE ABGEGEBEN WIRD.

## 10 PRODUKTION NACH GUETERARTEN UND GUETERKLASSEN

MELDE- NR	ERZEUGNIS	EINHEIT	M E N G E			W E R T I N 1000 DM			ANZAHL DER BETR.
			1982	1983	1983	1982	1983	1983	
			2. VJ	1. VJ	2. VJ	2. VJ	1. VJ	2. VJ	2. VJ
VERDRAENGERPUMPEN OSZILLIERENDER BAUART (KRAFTPUMPEN)									
3234 51	KRAFT-SCHMIERPUMPEN FUER OEL- ODER FETTFOERDERUNG	T	727	700	718				
		ST	31 753	43 442	46 438	23 606	23 698	24 756	10
3234 52	DOSIERPUMPEN	T	488	428	471				
		ST	18 154	16 079	17 616	28 138	24 786	28 188	9
3234 53	REIHENKOLBENPUMPEN HAUSWASSERKOLBENPUMPEN	T	261	257	216				
		ST	5 360	5 865	4 607	3 660	3 836	3 448	4
3234 54	ANDERE REIHENKOLBENPUMPEN ZUM ERZEUGEN EINES DRUCKES BIS 50 BAR	T	418	178	138				
		ST	921	647	805	6 357	3 343	3 410	7
3234 55	UEBER 50 BAR	T	763	629	431				
		ST	10 188	7 719	10 401	30 160	25 939	19 169	16
3234 56	AXIALKOLBENPUMPEN	T	1 869	1 628	1 670				
		ST	29 549	24 221	25 631	70 608	64 818	65 485	17
3234 57	RADIALKOLBENPUMPEN	T	323	271	328				
		ST	12 418	10 970	13 100	9 804	8 999	10 891	7
3234 59	SONST. VERDRAENGERPUMPEN OSZILLIERENDER BAUART	T	154	182	173				
						3 536	3 273	2 943	7
KREISELPUMPEN (KRAFTPUMPEN) TAUCHMOTORPUMPEN									
3234 61	EINSTUFIG	T	1 169	1 393	1 260				
		ST	55 186	69 890	68 286	28 582	32 226	32 624	16
3234 63	MEHRSTUFIG	T	1 200	770	1 109				
		ST	9 377	7 637	12 467	47 969	36 262	46 388	7
3234 67	UMLAUFBESCHLEUNIGER OHNE WEL- LENDICHTUNG	T	3 739	4 303	3 930				
		ST	389 758	435 815	411 631	48 459	57 807	53 004	6
3234 68	SEITENKANALPUMPEN	T	691	500	552				
		ST	17 270	11 224	14 053	13 936	12 488	13 223	12
3234 69	KANALRAD-KREISELPUMPEN	T	300	279	230				
		ST	2 063	2 020	1 919	9 291	7 147	7 763	8
3234 71	ANDERE KREISELPUMPEN KREISELPUMPEN M.E. NENNWEITE DES AUSTRITTSTUTZENS BIS 15MM	T	746	594	595				
		ST	298 599	370 618	400 924	11 599	9 418	9 626	10
RADIALKREISELPUMPEN M.E. NENN- WEITE DES AUSTRITTSTUTZENS UEBER 15 MM									
3234 72	EINSTUFIGE RADIALKR. PUMPEN EINSTUFIGE, EINSTROEMIGE BLOCKPUMPEN	T	1 489	1 350	1 564				
		ST	26 881	26 621	27 202	19 165	17 641	19 081	19
3234 73	ANDERE EINSTUFIGE, EIN- STROEMIGE RADIALKREISEL- PUMPEN	T	6 225	2 719	3 792				
		ST	18 735	18 014	15 972	69 153	45 692	54 002	23
3234 74	EINSTUFIGE, MEHRSTROEMIGE RADIALKREISELPUMPEN	T	267	459	406				
		ST	1 829	859	1 170	8 261	9 589	9 887	11
3234 75	MEHRSTUFIGE RADIALKREISEL- PUMPEN	T	2 977	2 716	3 002				
		ST	11 185	10 715	11 537	50 624	37 952	45 364	20
SONST. KREISELPUMPEN EINSTUFIG MIT EINER NENNWEITE DES AUS- TRITTSTUTZENS UEBER 15 BIS 600 MM									
3234 76		T	1 196	1 129	870				
		ST	286 545	274 701	235 843	21 935	19 999	16 803	19
3234 77	MIT EINER NENNWEITE DES AUS- TRITTSTUTZENS UEBER 600 MM	T	232	134	133				
		ST	36	46	33	7 044	4 901	4 846	6
3234 78	MEHRSTUFIG	T	320	562	432				
		ST	6 041	5 523	5 640	10 410	14 323	13 294	10
3234 80	SONST. FLUESSIGKEITSPUMPEN	T	.A	.A	.A	.A	.A	.A	11
3234 90	HEBEWERK FUER FLUESSIGKEITEN	T	.A	.A	.A	.A	.A	.A	1
3234 09	ZUBEHOER, EINZEL- U. ERSATZTEILE	T	4 799	4 487	4 706	147 633	145 996	149 915	109
3234	INSGESAMT	T	37 735	32 592	33 651				
		-	-	-	-	831 105	759 351	786 954	-
MASCHINEN FUER DIE BE- U. VERAR- BEITUNG V. KAUTSCHUK U. KUNST- STOFF									
3235 12	ZERKLEINERUNGSMASCHINEN	T	841	1 635	1 414	27 605	43 879	40 867	19
3235 14	MISCHER, KNETER, RUENRWERKE	T	474	201	339	16 417	8 537	13 077	12
3235 22	KALANDER, WALZWERKE	T	947	149	250	21 859	9 512	8 281	5
3235 26	APPARATE U. VORRICHTUNGEN FUER DIE WARMBEHANDLUNG V. KAUT- SCHUK ODER KUNSTSTOFF	T	150	199	110	4 083	5 405	2 357	8
3235 30	EXTRUDER	T	4 026	2 680	3 659	142 933	91 486	139 633	43
3235 41	BLASFORMMASCHINEN	T	2 056	1 278	2 387				
		ST	200	138	179	60 338	45 006	64 410	10
3235 43	WARMFORMMASCHINEN (TIEFZIEH- U. STRECKZIEHFORMMASCHINEN)	T	825	740	688	36 965	33 405	32 646	9
3235 45	SPRITZGIESSMASCHINEN	T	7 131	5 486	6 640				
		ST	1 277	1 223	1 433	152 875	139 042	166 420	18
MECHANISCHE U. HYDRAULISCHE PRESSEN									
3235 51	FORM- U. SPRITZPRESSEN	T	475	394	551				
		ST	97	99	130	9 483	9 579	11 718	10
3235 59	SONST. PRESSEN	T	731	616	979				
		ST	55	56	66	15 795	13 166	19 656	9
MASCHINEN ZUR HERSTELLUNG VON SCHAUMSTOFFEN									
3235 71	REAKTIONSSCHAEUMMASCHINEN	T	827	764	764				
		ST	152	129	106	27 685	26 986	27 517	11
3235 75	SONST. MASCHINEN ZUR HER- STELLUNG V. SCHAUMSTOFFEN	T	451	213	302	10 146	5 158	7 821	9

## 10 PRODUKTION NACH GUETERARTEN UND GUETERKLASSEN

MELDE- NR	ERZEUGNIS	EINHEIT	M E N G E			W E R T I N 1000 DM			ANZAHL DER BETR.
			1982	1983	1983	1982	1983	1983	
			2. VJ	1. VJ	2. VJ	2. VJ	1. VJ	2. VJ	
3235 80	MASCHINEN ZUR HERSTELLUNG, REPARATUR U. RUNDERNEUERUNG VON FAHRZEUGBEREIFUNGEN	T	315	416	379	6 478	8 123	7 277	5
3235 91	SONST. MASCHINEN FUER DIE BE- U. VERARBEITUNG VON KAUSCHUK U. KUNSTSTOFF	T	2 118	2 219	3 697	57 793	52 813	83 194	43
	ZUBEHOER, EINZEL- U. ERSATZ- TEILE	T	1 690	1 822	1 718	64 485	70 989	70 895	127
3235 08	FORMEN (WERKZEUGE)	T	3 432	3 124	3 357	85 739	80 933	89 795	112
3235 09	SONST. ZUBEHOER	T	26 491	21 935	27 234	740 679	644 019	785 564	2
3235	INSGESAMT	-	-	-	-	-	-	-	-
	MASCHINEN FUER DIE BAUWIRTSCHAFT								
	BAUMASCHINEN F. HOCH- U. TIEFBAU								
3236 11	BAUAUFZUEGE, BAUWINDEN	T	982	636	982				
		ST	1 993	1 111	2 122	12 391	7 457	13 378	7
3236 17	TURMDREHKRANE FUER BAUSTELLEN	T	9 171	5 628	8 538				
		ST	251	167	296	62 113	39 279	60 533	10
3236 19	SONST. BAUKRANE	T	-A	-	-A	-A	-	-A	1
		ST	-A	-	-A	-A	-	-A	1
3236 21	BETONMISCHER FUER BAUSTELLEN U. BETONWERKE	T	4 604	4 377	4 519				
		ST	41 435	49 491	39 535	27 567	24 362	26 724	15
3236 22	TRANSPORTMISCHERAUFBAUTEN OHNE FAHRGESTELL	T	4 298	4 070	3 938				
		ST	828	812	788	32 824	28 475	28 217	4
3236 23	BETONMISCHANLAGEN	T	4 566	4 605	4 996				
		ST	235	243	239	33 274	36 214	39 427	8
3236 25	BETONPUMPEN, BETONSPRITZ- U. -EINPRESSGERAETE	T	4 097	4 664	5 091				
		ST	316	432	465	63 682	73 623	79 459	5
3236 27	BETONVERDICHTER	T	272	188	214				
		ST	13 373	11 592	10 883	7 115	4 694	6 281	4
3236 29	BETONVERTEILERMASTE	T	859	662	-A				
		ST	156	100	-A	12 358	5 879	-A	2
3236 30	RAMMEN U. PFAHLZIEHER	T	563	507	457	10 865	11 297	9 722	8
3236 41	VERPUTZMASCHINEN	T	601	-A	-A				
		ST	827	-A	-A	10 410	-A	-A	2
3236 45	SONST. BAUMASCHINEN	T	3 564	-A	2 906	49 990	-A	34 035	27
	BAGGER								
	UNIVERSALBAGGER MIT U. OHNE FAHRWERK								
3236 62	HYDRAULIKBAGGER MIT AUSSCHL. HYDRAULISCH BETAEITIGTEN AR- BEITSWERKZEUGEN	T	22 616	17 598	24 170				
		ST	1 846	1 288	1 872	215 058	163 264	230 175	17
3236 64	ANDERE UNIVERSALBAGGER	T	-A	-A	-A	-A	-A	-A	2
		ST	-A	-A	-A	-A	-A	-A	8
3236 69	SONST. BAGGER	T	-A	-A	-A	-A	-A	-A	8
	STRASSEN- U. GLEISBAUMASCHINEN								
3236 71	BITUMENMISCHANLAGEN	T	7 042	5 937	3 733	57 322	43 326	33 120	8
3236 72	ASPHALTDECKENREFORMER (REPA- VER), STRASSENFRASEEN	T	-A	-A	-A	-A	-A	-A	2
3236 73	ANDERE MASCHINEN FUER DEN BI- TUMINOESEN U. BETONSTRASSEN- BAU	T	3 580	2 258	3 069	37 549	23 645	33 777	13
3236 74	BODENVERDICHTER	T	728	674	820				
		ST	5 574	4 195	6 060	19 479	17 537	24 097	9
3236 75	STRASSENWALZEN	T	7 688	4 224	5 449				
		ST	2 355	1 949	2 735	85 270	56 564	75 023	12
3236 77	MASCHINEN FUER DIE STRASSENIN- STANDHALTUNG U. -WARTUNG	T	492	445	479	15 182	10 516	15 046	11
3236 78	WINTERDIENSTGERAETE ALLER ART	T	816	914	689	23 302	26 137	19 350	7
3236 79	SONST. STRASSEN- U. GLEISBAU- MASCHINEN ALLER ART	T	-A	-A	-A	-A	-A	-A	5
	ERDBAUGERAETE								
3236 82	RADLADER IN GRUNDAUSRUESTUNG	T	15 330	10 337	12 108				
		ST	1 973	1 466	1 497	164 255	126 555	144 083	12
3236 84	ANBAUGERAETE FUER RAD- U. RAU- PENLADER, PLANIERMASCHINEN U. RAUPENSCHLEPPER FUER DEN ERD- BAU	T	3 937	2 669	3 163	40 749	31 240	38 356	15
3236 86	PLANIERMASCHINEN AUF GLEISKET- TEN ODER RAEDERN IN GRUNDAUS- RUESTUNG	T	4 015	2 970	2 138				
		ST	313	219	160	36 909	30 383	21 557	4
3236 88	VORDERKIPPER, DUMPER (MULDEN- KIPPER)	T	-A	182	62				
		ST	-A	65	23	-A	2 032	730	3
3236 89	SONST. ERDBAUGERAETE	T	-A	1 683	1 273	-A	20 198	12 846	6
3236 09	ZUBEHOER, EINZEL- U. ERSATZTEILE	T	27 433	26 117	25 584	222 812	207 204	216 603	155
3236	INSGESAMT	T	134 192	106 125	118 333				
		-	-	-	-	1 306 357	1 052 277	1 209 928	2
	BAUSTOFF-, KERAMIK- U. GLASMA- SCHINEN								
	MASCHINEN U. EINRICHTUNGEN ZUR HERSTELLUNG VON BINDEMITEM U. ZUSCHLAGSTOFFEN								
3237 11	FUER DIE ZEMENT-, KALK-, GIPS-, TRASS- U. KREIDEIN- DUSTRIE	T	5 889	5 295	8 894	45 305	55 556	69 422	20
3237 15	FUER DIE SCHOTTER-, SAND- U. KIESINDUSTRIE U. FUER DIE TRUEHMERVERWERTUNG	T	4 270	3 696	4 089	40 129	33 470	37 739	21
	ZERKLEINERUNGS- U. SIEBMASCHINEN FUER ANDERE BEREICHE DES BAU- STOFF-, KERAMIK- U. GLASGE- WERBES								
3237 24	MASCHINEN ZUM ZERKLEINERN ODER MAHLEN	T	1 719	2 571	2 095	22 559	27 546	25 304	14
3237 29	MASCHINEN ZUM SORTIEREN, SIE- BEN ODER WASCHEN	T	896	1 214	795	9 835	12 114	7 997	14

## 10 PRODUKTION NACH GUETERARTEN UND GUETERKLASSEN

MELDE- NR	ERZEUGNIS	EINHEIT	M E N G E			W E R T I N 1000 DM			ANZAHL DER BETR.
			1982	1983	1983	1982	1983	1983	
			2. VJ	1. VJ	2. VJ	2. VJ	1. VJ	2. VJ	
	MASCHINEN U. EINRICHTUNGEN ZUR HERSTELLUNG ZEMENT-, KALK-, GIPS- U. ASPHALTGEBUNDENER BAUELEMENTE U.AE.								
3237 32	VON BETONSTEINEN	T	7 710	.A	5 876	49 603	.A	43 691	23
3237 33	VON BETONPLATTEN BIS 1 QM	T	386	.A	.A	8 834	.A	.A	2
3237 35	PLATTENGROSSE								
3237 39	VON BETONROHREN U. -FERTIG- TEILEN	T	1 019	720	.A	8 447	6 061	.A	9
	VON BAUELEMENTEN AUS ASBEST- ZEMENT, VON LEICHTBAU-, ISO- LIER- U. DAEMMPLATTEN SOWIE KALK-, GIPS- U. ASPHALTGE- BUNDENEN ELEMENTEN	T	1 614	1 702	2 072	21 230	12 987	12 002	8
3237 40	MASCHINEN ZUR GEWINNUNG VON NA- TURSTEINEN U. ZUR BEARBEITUNG VON STEINEN	T	1 537	958	1 358	20 958	15 876	21 051	20
	KERAMIKMASCHINEN, MASCHINEN U. EINRICHTUNGEN FUER DIE HER- STELLUNG								
3237 51	VON ZIEGELN U. GROBKERAMI- SCHEN ERZEUGNISSEN	T	5 498	4 426	6 825	35 849	44 717	44 909	21
3237 52	FEUERFESTER ERZEUGNISSE	T	310	294	287	6 651	7 095	7 773	9
3237 55	FEINKERAMISCHER ERZEUGNISSE	T	1 691	656	870	40 414	23 980	26 577	16
	GLASMASCHINEN								
3237 71	FUER DIE HERSTELLUNG U. WARM- BEARBEITUNG VON FLACHGLAS	T	216	169	142	7 829	5 985	6 330	5
3237 74	FUER DIE HERSTELLUNG U. WARM- BEARBEITUNG VON HOHLGLAS	T	254	191	268	7 222	4 678	6 623	12
3237 77	FUER DIE KALTBEARBEITUNG VON GLAS ODER GLASWAREN	T	694	599	612	26 785	21 350	21 029	20
3237 78	GLASFORMEN	T	387	396	437	8 702	9 586	10 675	17
3237 79	ZUBEHOER, EINZEL- U. ERSATZT.	T	769	449	310	7 950	6 328	4 097	20
3237 80	SONST. BAUSTOFFMASCHINEN	T	72	129	143	1 745	1 797	2 325	3
3237 91	MASCHINEN ZUR HERSTELLUNG VON BATTERIEN, ELEMENTEN, AKKUMU- LATOREN, KOHLE- U. SCHWEISS- ELEKTRODEN	T	.A	.A	.A	.A	.A	.A	2
3237 95	PACK- U. BALLENPRESSEN	T	.A	.A	.A	.A	.A	.A	14
3237 09	ZUBEHOER, EINZEL- U. ERSATZTEILE	T	7 679	5 935	7 185	84 354	70 622	75 710	89
3237	INSGESAMT	T	44 580	37 002	44 182	484 211	419 497	452 831	.
	TROCKNUNGSANLAGEN U. -MASCHINEN FUER LANDWIRTSCHAFTLICHE ERZEUG- NISSE								
3239 11	FUER GRUENFUTTER U. HEU	T	458	172	337	5 973	3 421	4 752	7
3239 14	FUER SONST. LANDWIRTSCHAFTL. ERZEUGNISSE	T	864	620	923	8 015	3 402	5 196	13
3239 15	FUER NAHRUNGSMITTEL U. TABAKWA- REN	T	1 096	398	506	13 948	4 361	6 859	9
	FUER TEXTILIEN								
3239 21	ZENTRIFUGEN	T	.A	.A	.A	.A	.A	.A	2
3239 25	MASCHINEN U. APPARATE ZUM TROCKNEN, BEFEUCHTEN, ERHITZEN U. KARBONISIEREN	T	.A	.A	.A	.A	.A	.A	12
3239 30	FUER MAESCHE	T	868	705	729	13 346	11 058	11 825	7
3239 40	FUER CHEMISCHE PRODUKTE	T	861	528	444	16 427	14 815	13 527	10
3239 50	FUER HOLZ	T	743	249	417	8 786	4 624	7 045	8
3239 60	FUER BERGBAULICHE ERZEUGNISSE	T	136	1 095	107	1 299	10 527	1 230	6
	FUER LACKIERTE ERZEUGNISSE								
3239 82	KAMMER- U. DURCHLAUFTROCKNER	T	301	215	286				
		ST	35	61	64	7 327	8 657	13 275	5
3239 85	KOMBINIERTER LACKIER- U. TROCK- NUNGSANLAGEN	T	4 161	2 920	3 376				
		ST	613	564	797	42 266	32 886	38 348	21
3239 91	FUER GROB- U. FEINKERAMISCHE ER- ZEUGNISSE (AUCH FUER SCHLEIF- SCHEIBEN U.A. SCHLEIFMITTEL)	T	102	.A	.A	1 378	.A	.A	2
3239 98	FUER SONST. ERZEUGNISSE	T	904	.A	.A	7 714	.A	.A	9
3239 09	ZUBEHOER, EINZEL- U. ERSATZTEILE	T	1 274	1 690	1 488	27 070	28 990	29 370	40
3239	INSGESAMT	T	15 169	13 319	12 280	240 949	209 061	204 937	.
	LANDMASCHINEN U. GERAETE FUER DIE BODENBEARBEITUNG U. -PFLEGE								
3241 11	PFLUEGE FUER SCHLEPPER- U. GESPANNZUG	T	2 607	4 072	3 874				
		ST	3 771	5 591	5 180	23 182	37 596	35 210	17
3241 13	KULTIVATOREN (GRUBBER) MIT FESTSTEHENDEN WERKZEUGEN	T	1 607	1 048	1 468				
		ST	3 276	2 741	3 166	7 841	5 266	7 498	14
3241 14	BODENBEARBEITUNGSGERAETE, RO- TIEREND, FUER ZAPFWELLENAN- TRIEB	T	1 167	1 146	1 335				
		ST	2 050	2 133	2 233	7 516	7 519	12 137	8
3241 17	EGGEN	T	2 664	4 945	2 682				
		ST	10 204	31 501	11 697	18 375	31 174	17 215	15
3241 18	VIELFACHGERAETE	T	936	1 692	856	6 293	7 665	5 392	9
3241 19	SONST. MASCHINEN	T	1 547	2 050	1 544	8 233	7 069	7 098	19
3241 21	ZUM SAENEN U. PFLANZEN DRILLMASCHINEN (OHNE EINZEL- KORNDRIILLGERAETE U. HANDDRILL- MASCHINEN)	T	828	1 179	756				
		ST	2 094	2 957	1 868	8 248	11 562	8 033	7
3241 22	KARTOFFELLEGEMASCHINEN	T	199	427	260				
		ST	605	817	716	944	2 824	1 116	5
3241 25	ANDERE MASCHINEN U. GERAETE	T	495	1 143	991	4 051	14 178	9 550	8

## 10 PRODUKTION NACH GÜTERARTEN UND GÜTERKLASSEN

WELDE- NR	ERZEUGNIS	EINHEIT	M E N G E			W E R T I N 1000 DM			ANZAHL DER BETR.
			1982	1983	1983	1982	1983	1983	
			2. VJ	1. VJ	2. VJ	2. VJ	1. VJ	2. VJ	
3241 31	ZUM DUENGEN DUENGERSTREUER FUER KUNSTDUENGER	T ST	1 192 5 463	2 255 10 667	1 335 5 747				
3241 33	FUER STALL- U. ANDEREN DUEN- GER	T ST	2 209 1 773	4 319 3 428	2 033 1 550	10 697 11 326	20 361 22 066	12 290 11 130	13 14
3241 35	JAUCHE- U. GUELLEPUMPEN	T ST	837 2 483	636 1 490	660 1 655				
3241 39	SONST. MASCHINEN U. GERAETE	T	706	982	1 147	7 170	5 940	6 410	11
3241 41	FUER BERECHNUNG U. BEWAESSERUNG	T	322	304	333	5 456	7 666	8 974	8
3241 45	FUER DEN PFLANZENSCHUTZ	T	1 422	1 987	1 582	2 688	3 405	3 820	3
3241 51	ERNTEMASCHINEN FUER HALMGUT SCHLEPPERMAEHWERKE MIT FINGER- BALKEN ODER MIT HORIZONTAL ROTIERENDEM WERKZEUG	T ST				34 737	43 973	35 021	16
3241 52	ZETT- U. RECHWENDER	T ST	4 949 13 329	4 756 35 103	4 703 12 029				
3241 54	FELDHAECKSLER	T ST	3 312 9 494	3 887 10 800	3 167 9 197	46 816 31 130	49 735 37 230	43 956 28 961	15 7
3241 55	MAENDRESCHER	T ST	1 193 1 165	2 222 1 104	2 257 2 873	14 098	27 992	32 400	9
3241 56	FELDPRESSEN (PICK-UP-PRESSEN)	T ST	22 540 3 224	23 768 3 195	19 469 2 619	224 693	259 354	207 007	4
3241 59	SONST. ERNTEMASCHINEN ERNTEMASCHINEN FUER HACK- U. SONST. FELDFRUECHTE	T ST	.A .A	.A .A	.A .A	.A	.A	.A	2
3241 61	KARTOFFELERNTEMASCHINEN	T ST	1 700 550	751 364	2 006 765				
3241 62	ZUCKERRUEBENERNTEMASCHINEN	T ST	1 325 400	519 191	959 276	13 329 17 964	6 647 7 126	17 284 13 895	5 5
3241 69	FUER SONST. FELDFRUECHTE (EINSCHL. ZUSATZGERAETE FUER HACKFRUECHTE)	T	604	274	947	5 868	3 869	8 236	10
3241 77	ZUM DRESCHEN, SORTIEREN UND AUFBEREITEN LANDWIRTSCHAFT- LICHER ERZEUGNISSE NACH DER ERNTE	T	498	298	858	6 583	3 258	9 309	9
3241 78	PRESSEN FUER WEIN U. OBST ZUM DRECHEN, SORTIEREN U. AUF- BEREITEN A.N.G.	T	242	96	150	4 026	1 729	3 021	7
3241 81	FUER DIE TIERHALTUNG MASCHINEN U. GERAETE FUER DIE FUTTERBEREITUNG	T ST							
3241 82	SCHROT-, QUETSCH- U. MAHL- MUEHLEN	T ST	312 2 269	320 2 318	315 2 218	5 638	4 019	4 181	15
3241 85	MAHL- U. MISCHANLAGEN, KOM- BINIERT	T ST	229 220	284 311	306 262	2 644	3 471	3 542	11
3241 86	RUEBENSCHNEIDER MIT U. OHNE REINIGER, RUEBENMUEHLEN U.A. FUTTERBEREITER FUER FEINZER- KLEINERUNG	T ST	18 176	24 197	79 833				
3241 87	SONST. MASCHINEN MASCHINEN U. GERAETE ZUM FUTTERN U. TRAENKEN	T T	372 1 942	181 3 053	289 3 390	8 051 11 886	3 313 18 801	4 664 20 669	10 19
3241 94	RASENMAEHER U.A. LANDMASCHINEN RASENMAEHER MIT ELEKTROMOTORISCHEM ANTRIEB	T ST	3 064 156 573	3 789 208 527	2 836 167 788				
3241 96	MIT VERBRENNUNGSMOTOR. ANTRIEB	T ST	3 280 102 529	2 924 101 099	3 636 115 423	34 942 60 741	37 993 48 293	34 269 65 934	12 15
3241 98	SONST. LANDMASCHINEN U.A.E.	T	561	850	784	4 636	11 386	11 973	12
3241 08	ZUBEHOER, EINZEL- U. ERSATZTEILE	T	21 663	20 855	19 953	171 363	168 629	161 181	116
3241	INSGESAMT	T	92 970	103 692	94 969	886 889	998 567	931 213	-
3242 12	LANDWIRTSCHAFTLICHE FOERDER- U. TRANSPORTMITTEL FOERDERMITTEL	T ST	976 1 913	683 1 362	1 032 2 463				
3242 13	HOEHENFOERDERER	T ST				7 661	5 510	9 030	13
3242 14	GREIFERAUFZUEGE FUER HEU U. GETREIDE	T ST	1 445 500	968 300	1 238 523	10 919	7 159	12 874	7
3242 16	SCHLEPPERANBAU- U. -ANHAENGE- LADER	T ST	1 304 2 668	1 996 4 046	1 598 3 238	9 759	14 838	12 514	8
3242 17	ENTMISTUNGSANLAGEN MECHANISCH- AUTOMATISCHE DUNGRAEUMANLAGEN	T ST	1 091 822	786 518	1 517 873	5 730	3 799	5 988	8
3242 18	FOERDERGEBLAESE FUER HEU, STROH, GABEN U.SPREU	T ST	245 760	244 729	279 830	1 785	1 665	1 948	6
3242 19	KOERNERGEBLAESE	T ST	154 910	150 969	175 992	1 715	1 745	2 093	6
3242 51	SONST. FOERDERMITTEL LANDWIRTSCHAFTLICHE LADEWAGEN MIT ODER OHNE BE- U. ENTLADE- VORRICHTUNGEN U. SPEZIALAUF- BAUTEN	T ST	1 048 11 826	414 11 663	493 12 725	6 199	4 678	5 030	13
3242 09	ZUBEHOER, EINZEL- U.ERSATZTEILE	T	5 900	5 704	6 181	74 349	74 045	81 255	12
3242	INSGESAMT	T	1 555	1 820	2 110	10 586	11 398	14 238	22
3243 11	MILCHWIRTSCHAFTLICHE MASCHINEN MELKMASCHINEN U. -ANLAGEN	T	19 645	18 723	21 166	128 703	124 837	144 970	-
3243 15	MILCHKUEHLER MIT KAELETWASCHINE	T ST	1 492 257	1 646 182	2 212 246	29 517	28 055	46 009	6
		ST	3 288	2 111	2 926	4 716	3 390	4 833	3

## 10 PRODUKTION NACH GÜTERARTEN UND GÜTERKLASSEN

MELDE- NR	ERZEUGNIS	EINHEIT	M E N G E			W E R T I N 1000 DM			ANZAHL DER BETR.
			1982	1983	1983	1982	1983	1983	
			2. VJ	1. VJ	2. VJ	2. VJ	1. VJ	2. VJ	
3243 90	SONST. MASCHINEN	T	1 025	1 202	1 181	35 890	38 239	34 640	17
3243 09	ZUBEHÖR, EINZEL- U. ERSATZTEILE	T	458	364	439	7 617	6 306	7 751	15
3243	INSGESAMT	T	3 232	3 394	4 079	77 740	75 990	93 233	.
		.	.	.	.	.	.	.	.
	ACKERSCHLEPPER U. EINACHSIGE MOTORGERÄTE	T	.A	73	83	.	.	.	.
3244 10	EINACHSSCHLEPPER	ST	.A	611	791	.A	2 976	3 998	3
	ANDERE ACKERSCHLEPPER RAD U. RAUPENSCHLEPPER	T	362	429	292	9 414	12 015	7 936	5
3244 61	BIS 18 KW	ST	710	848	732	1 253	2 638	5 016	5
3244 63	UEBER 18 BIS 25 KW	T	68	207	544	55 746	71 949	76 430	10
3244 65	UEBER 25 BIS 37 KW	ST	61	142	296	373 146	441 439	520 127	8
3244 66	UEBER 37 BIS 59 KW	T	5 313	7 155	6 650	183 559	201 030	165 651	46
3244 68	UEBER 59 KW	ST	2 732	3 587	3 344	372 667	464 837	520 127	8
3244 90	EINACHSIGE MOTORGERÄTE	T	35 838	34 748	38 959	.A	15 242	21 127	8
3244 09	ZUBEHÖR, EINZEL- U. ERSATZTEILE	T	11 693	12 193	13 610	183 559	201 030	165 651	46
3244	INSGESAMT	T	32 831	37 932	41 174	1 002 436	1 143 833	1 241 724	.
		.	7 426	8 942	9 671	.	.	.	.
		.	.A	465	701	.	.	.	.
		.	17 527	18 482	16 170	.	.	.	.
		.	92 612	99 490	104 572	.	.	.	.
		.	.	.	.	.	.	.	.
	NÄHRUNGSMITTELMASCHINEN KONSERVIERUNGS- U. VERWANDTE MA- SCHINEN	T	4 388	1 865	4 346	35 702	20 853	35 714	22
3245 12	MASCHINEN U. APPARATE FÜR DIE OBST- U. GEMÜSEKONSERVIERUNG U. DIE MARMLADENER- STELLUNG	T	380	330	349	19 499	14 648	26 967	4
3245 14	MASCHINEN U. APPARATE FÜR DIE ESSIG- U. SENFHERSTELLUNG, FISCHVERARBEITUNGSMASCHINEN	T	318	180	477	6 400	4 073	10 776	6
3245 17	MASCHINEN U. APPARATE FÜR DIE TROCKENMILCH- U. KÄSEHER- STELLUNG	T	2 665	1 612	2 377	32 981	23 168	36 491	20
3245 21	MEHLMÜLLEREIMASCHINEN U. -AN- LAGEN	T	377	80	114	9 158	1 656	2 283	4
3245 25	SCHNELLMÜLLEREIMASCHINEN U. -AN- LAGEN	T	1 782	2 992	2 570	18 457	29 560	24 627	7
3245 28	PNEUMATISCHE FÖRDERANLAGEN FÜR GETREIDE	T	880	493	890	13 593	8 324	13 412	12
3245 29	GETREIDESPEICHERANLAGEN, MIT FÖRDERMITTELN, ENTSTAUBUNGSAN- LAGEN U.Ä. MASCHINELLE EIN- RICHTUNGEN AUSGERÜSTET	T	437	392	403	11 264	9 649	9 945	11
3245 31	BAECKEREI- U. KONFITOREIMASCHI- NEN U. -ÖFEN, TEIGWAREN- U. DAUERBACKWARENHERSTELLUNGS- MASCHINEN	ST	618	678	676	17 152	13 877	15 836	12
3245 32	TEIGTEILMASCHINEN U. TEIG- TEIL- U. -WIRKMASCHINEN (KOMBINIERT)	T	619	532	612	.A	.A	.A	2
3245 33	RÜHR- U. SCHLAGMASCHINEN	ST	1 014	1 030	912	.A	.A	.A	2
3245 34	MASCHINEN FÜR TEIGWAREN U. HILFSMASCHINEN FÜR DIE BAECKEREI U. KONFITOREI	T	.A	.A	.A	.A	.A	.A	15
3245 36	DAUERBACKWARENHERSTELLUNGSMA- SCHINEN U. -ÖFEN	T	1 037	509	714	20 482	8 423	13 320	9
3245 37	NICHTAUTOMATISCHE BACKÖFEN	T	1 468	1 243	1 393	22 776	17 908	22 285	7
3245 38	AUTOMATISCHE BACKÖFEN	ST	472	400	471	10 944	8 384	7 962	4
3245 39	ZUBEHÖR, EINZEL- U. ERSATZ- TEILE FÜR BACKÖFEN, A.N.G. FÜR DIE FLEISCHVERARBEITUNG	T	488	560	543	4 329	4 646	3 655	4
3245 41	SCHLACHTHAUSANLAGEN U. -EIN- RICHTUNGEN	T	54	39	53	.	.	.	.
3245 46	WURSTKÜCHENMASCHINEN	T	2 535	2 867	3 011	24 533	25 620	28 475	24
3245 47	SONST. FLEISCHEREIMASCHINEN FÜR DIE SÜßWARENHERSTELLUNG	T	1 346	1 319	1 252	43 786	44 671	43 373	30
3245 51	KAKAO- U. SCHOKOLADENHERSTEL- LUNGSMASCHINEN	T	494	354	438	15 505	12 213	13 897	19
3245 55	MASCHINEN U. APPARATE FÜR DIE BONBON- U. SONST. SÜßWAREN- HERSTELLUNG	T	1 114	1 207	1 391	18 251	14 130	23 331	19
3245 60	MASCHINEN U. APPARATE FÜR DIE ZUCKERINDUSTRIE	T	966	689	989	30 552	18 308	26 241	17
3245 70	MASCHINEN U. APPARATE FÜR DIE ÖLMÜLLEREI U. SPEISEFETTHER- STELLUNG	T	3 170	1 825	3 813	31 103	21 910	43 305	18
3245 80	GEWERBLICHE FUTTERMITTELHER- STELLUNGSMASCHINEN	T	271	101	328	10 150	7 061	12 495	8
3245 90	SONST. NICHT GENANNT MASCHINEN	T	955	349	579	23 451	4 908	7 759	3
3245 09	ZUBEHÖR, EINZEL- U. ERSATZTEILE	T	121	109	132	4 545	4 372	4 882	10
3245	INSGESAMT	T	3 789	3 386	3 966	62 026	51 772	64 062	104
		.	30 052	23 391	31 177	503 945	387 603	516 097	.
		.	.	.	.	.	.	.	.
	MASCHINEN FÜR VERWANDTE GEBIETE DER NÄHRUNGSMITTELHERSTELLUNG BRAUEREI-, KELLEREI- U. GETRÄNK- KEHERSTELLUNG	T	2 465	3 583	1 810	19 914	28 302	17 495	17
3246 13	GAER-, LAGER- U. ABFÜLLGE- FÄSSE FÜR DIE GETRÄNK- HERSTELLUNG	T	.	.	.	.	.	.	.

## 10 PRODUKTION NACH GUETERARTEN UND GUETERKLASSEN

MELDE- NR	ERZEUGNIS	EINHEIT	M E N G E			W E R T I N 1000 DM			ANZAHL DER BETR.
			1982 2. VJ	1983 1. VJ	1983 2. VJ	1982 2. VJ	1983 1. VJ	1983 2. VJ	
3246 14	MASCHINEN U. APPARATE FUEH DIE HERSTELLUNG VON BIER	T	2 437	3 218	4 379	21 460	33 662	27 478	16
3246 18	FUEH DIE HERSTELLUNG VON WEIN, SEKT, LIKOER U. SONST. ALKOHOLISCHEN GETRAENKEN	T	277	295	314	7 397	9 783	9 222	7
3246 19	FUEH DIE HERSTELLUNG VON MINERALWASSER, LIMONADEN U. SONST. ALKOHOLFREIEN GE- TRAENKEN	T	525	794	742	12 666	20 021	17 437	9
3246 21	FUEH GROSSKUECHEN U. GASTWIRT- SCHAFTEN AUFSCHNITT- U. KAESESCHNEIDE- MASCHINEN	T ST	182 4 215	195 4 557	151 4 101	10 416 12 917	13 063 10 970	11 375 12 706	6 5
3246 22	GROSSKAFFEEEMASCHINEN	T	111	141	170	12 917	10 970	12 706	5
3246 23	GESCHIRRSPUELMASCHINEN	T	1 477	1 221	1 244	58 025	51 629	54 996	11
3246 24	GROSSKUECHENMASCHINEN	ST	12 764	9 578	9 836	15 986	14 405	17 046	11
3246 25	BIERDRUCKAPPARATE U. SCHANK- TISCHANLAGEN	T	275	267	311	3 451	3 507	6 116	7
3246 30	MASCHINEN U. APPARATE FUEH DIE VERARBEITUNG VON KAFFEE U. TEE	T	.A	.A	.A	.A	.A	.A	7
3246 40	MASCHINEN U. APPARATE FUEH DIE TABAKVERARBEITUNG	T	.A	.A	.A	.A	.A	.A	8
3246 51	MASCHINEN FUEH DIE HERSTELLUNG VON FARBEN, SEIFEN U. KERZEN, MASCHINEN FUEH DIE PHARMAZEU- TISCHE U. KOSMETISCHE INDUSTRIE	T	245	101	202	6 193	2 379	5 522	6
3246 55	FARBENHERSTELLUNGSMASCHINEN	T	584	501	441	12 619	8 554	13 080	6
3246 58	KOMPRIMIERMASCHINEN	T							
3246 58	SONST. MASCHINEN FUEH DIE PHARMAZEUTISCHE U. KOSMETI- SCHE INDUSTRIE, A-N-G.	T	327	334	500	12 710	14 743	17 603	17
3246 61	UNIVERSAL-MISCH- U. -KNETMA- SCHINEN	T ST	218 1 359	328 1 582	447 1 737	9 830	13 484	22 114	9
3246 65	UNIVERSAL-SIEBMASCHINEN	T ST	159 118	112 104	129 142	4 504	3 492	4 380	3
3246 08	ZUBEHOER, EINZEL- U. ERSATZTEILE	T	1 668	1 389	1 545	74 107	69 561	70 994	58
3246	INSGESAMT	T	13 774	15 064	15 103	419 352	446 152	453 115	-
3247 10	VERPACKUNGSMASCHINEN SONDERMASCHINEN FUEH DIE HER- STELLUNG VON BLECHPACKUNGEN ABFUELLMASCHINEN	T	306	437	449	15 618	21 279	26 969	8
3247 21	FUEH GETRAENKE	T	513	264	506	15 447	16 782	18 520	13
3247 24	FUEH FESTE STOFFE	T	593	520	546	25 092	18 201	23 983	13
3247 27	FUEH FLUESSIGE U. PASTENFOER- MIGE STOFFE	T	213	175	231	10 304	6 094	12 092	16
3247 31	VERSCHLIESSMASCHINEN VON GETRAENKEPACKUNGEN SONST. PACKUNGEN	T	340	551	450	10 713	18 244	12 688	6
3247 34	OHNE VERSCHLIESSMITTELN	T	197	138	193	6 441	5 707	6 636	12
3247 37	MIT VERSCHLIESSMITTELN	T	682	746	917	21 950	20 325	26 718	10
3247 41	EINSCHLAGMASCHINEN	T	420	602	439	25 576	28 118	24 534	8
3247 49	EINWICKELMASCHINEN	T	570	390	413	42 524	32 512	29 255	11
3247 51	FUELL- U. VERSCHLIESSMASCHINEN FUEH GETRAENKEPACKUNGEN FUEH SONST. PACKUNGEN	T	603	1 102	1 036	22 674	35 658	31 782	5
3247 53	FUEH FORMSTABILE PACKMITTEL AUS GLAS U. FEINKERAMIK	T	117	79	147	9 674	7 896	12 562	12
3247 55	FUEH FORMSTABILE PACKMITTEL AUS METALL, KUNSTSTOFF U. SONST. MATERIAL	T	197	258	290	18 277	21 763	26 791	13
3247 57	FUEH KARTONSCHACHTELN	T	388	324	357	14 619	8 289	12 553	9
3247 59	FUEH FLEXIBLE PACKMITTEL Z.B. FUEH BEUTEL	T	155	83	117	12 193	7 102	10 316	8
3247 61	FORM-, FUELL- U. VERSCHLIESS- MASCHINEN	T	1 301	776	1 120	33 579	19 313	31 793	5
3247 63	FUEH GETRAENKEPACKUNGEN FUEH SONST. PACKUNGEN	T							
3247 65	FORM-, FUELL- U. VERSCHLIESS- MASCHINEN FUEH SCHLAUCH- U. SIEGELRANDBEUTEL	T	494	377	521	26 017	21 741	31 711	19
3247 66	KALT- U. WARM- TIEFZIEH- FUELL- U. VERSCHLIESSMASCHI- NEN	T	967	815	872	51 427	41 997	41 533	10
3247 67	INNENBEUTEL/AUSSENVERPACKUNGS- FORM-, U. VERSCHLIESSMASCHI- NEN	T	112	45	133	7 268	1 781	7 137	5
3247 69	FORM-, FUELL- U. VERSCHLIESS- MASCHINEN FUEH SONST. PACK- MITTEL AUS FLAECHEGEM PACK- STOFF	T	266	68	216	19 313	6 493	17 292	7
3247 71	MASCHINEN ZUM HERSTELLEN DER PACKMITTEL AUS SCHMELZE, GRANULAT ODER VORFORMLING U. ANSCHLIESSENDEM FUELLEN U. VERSCHLIESSEN	T	-	-	-	-	-	-	-
3247 75	MASCHINEN ZUM REINIGEN, TROCKNEN U. ABWEHREN VON MIKROORGANISMEN VON GETRAENKEPACKUNGEN	T	.A	.A	.A	.A	.A	.A	10
3247 91	VON ANDEREN PACKUNGEN U. PACK- MITTELN	T	.A	.A	.A	.A	.A	.A	2
3247 93	VERPACKUNGSMASCHINEN SONST. ART SAMMELPACKMASCHINEN HERSTELLUNG VON SAMMELPACKUN- GEN	T	885	908	969	19 072	19 454	21 887	10
3247 93	FUEH ANDERE PACKUNGEN	T	533	619	653	21 361	23 247	25 143	25



## 10 PRODUKTION NACH GUETERARTEN UND GUETERKLASSEN

MELDE- NR	ERZEUGNIS	EINHEIT	M E N G E			W E R T I N 1000 DM			ANZAHL DER BETR.
			1982	1983	1983	1982	1983	1983	
			2. VJ	1. VJ	2. VJ	2. VJ	1. VJ	2. VJ	
3247 95	ETIKETTIER-, BANDEROLIER- U. BANDUMKLEBEMASCHINEN	T	443	408	644	29 789	29 917	39 987	12
3247 97	FUER GETRAENKEPACKUNGEN	T	121	108	139	10 708	9 032	10 746	8
3247 99	SONST. VERPACKUNGSMASCHINEN	T	339	380	374	14 198	10 311	11 054	14
3247 09	ZUBEHOER, EINZEL- U. ERSATZTEILE	T	1 359	1 244	1 505	81 441	80 086	88 783	67
3247	INSGESAMT	T	12 940	12 364	14 315	585 854	537 231	632 814	-
3251 12	EINZELAPPARATE U. -MASCHINEN FUE DIE CHEMISCHE U. VERWANDTE INDU- STRIE	T	2 885	2 870	3 335	60 768	62 617	69 573	15
3251 13	FUER DIE OBERFLAECHENBEBANDLUNG HOCHDRUCKREINIGER (AUCH MIT DAMPFSTUFE)	ST	24 111	23 547	30 522	27 273	21 831	24 080	15
3251 17	FUER DIE VORBEHANDLUNG ZUM LACKIEREN Z.B. IM GIESS-, WALZ-, TAUCHVERFAHREN	T	-A	97	-A	-A	2 269	-A	2
3251 18	SONST. MASCHINEN U. GERAETE FUEER DIE OBERFLAECHENBEBAND- LUNG	T	-A	296	-A	-A	29 417	-A	8
3251 23	FUER DIE ANORGANISCHE U. ORGA- NISCHE CHEMIE	T	584	316	453	6 481	3 853	6 295	6
3251 24	FUER DIE ANORGANISCHE CHEMIE FUEER DIE STICKSTOFF- U. KUNSTSTOFFHERSTELLUNG	T	437	411	461	5 489	4 603	5 224	7
3251 25	SONST. EINZELAPP. U. -MASCH. FUEER DIE ORGANISCHE CHEMIE	T	165	117	75	4 838	3 436	2 356	6
3251 26	ZUR HERST. VON LEIM, GELA- TINE, FIRNIS, KITZ U.A.E.	T	709	422	538	19 395	14 776	14 966	9
3251 28	ZUR HERST. VON TECHN. FETTEN U. OELEN, ZUR EXTRAKTION U. HAERTUNG	T	1 097	199	289	21 508	4 284	5 913	8
3251 31	SONST. EINZELAPP. U. -MASCH. FUEER ALLGEM. CHEMISCHE ZWECKE	T	558	161	134	11 775	4 142	3 428	5
3251 32	EINZEL-AUTOKLAVEN	ST	79	57	77	5 550	5 690	58 031	26
3251 34	FILTER U. FILTERPRESSEN	T	4 224	4 743	5 550	58 679	55 690	23 884	13
3251 35	ZENTRIFUGEN	ST	51 395	40 684	35 830	18 295	15 450	18 242	28
3251 37	RUEHRWERKE, KNET- U. MISCH- MASCHINEN	T	488	246	264	21 810	22 477	18 242	28
3251 38	EINZELAPP. ZUR WAERMEBEHAND- LUNG VON STOFFEN	ST	870	836	678	22 477	11 911	13 238	8
3251 40	EINZELAPP. ZUR WAERMEBEHAND- LUNG VON STOFFEN	T	1 963	2 624	1 736	26 421	23 022	25 347	17
3251 50	SONST. EINZELAPP. U. -MASCH. FUEER DIE GAERUNGS- U. STAERKE- INDUSTRIE	T	674	1 236	1 119	71 355	57 497	76 575	47
3251 60	EINZELAPPARATE, -EINRICHTUNGEN U. -AUFBAUTEN FUEER EXPLOSIONSS- SICHERE TANKANLAGEN, SPEZIAL- EINZELAPPARATE FUEER SCHIFFS- AUSRUESTUNGEN	T	63	138	73	3 853	9 154	3 819	4
3251 80	EINZEL-WAERMEAUSTAUSCHER (SO- WEIT NICHT ZU DAMPFKESSELEN GEOEREND)	T	1 482	1 171	1 343	13 989	11 911	13 238	8
3251 91	EINZELAPPARATE U. -MASCHINEN FUEER DIE GASERZEUGUNG	ST	3 248	2 493	2 706	49 461	38 971	43 591	32
3251 96	EINZELAPPARATE U. -MASCHINEN FUEER DIE WASSERBEHANDLUNG	T	3 440	3 705	4 267	5 383	4 962	4 713	9
3251 97	AUF CHEMISCHEM U./ ODER BIO- LOGISCHEM WEGE	T	458	369	428	11 904	11 513	9 854	9
3251 09	AUF MECHANISCHEM WEGE FUEER TRINK-, BRAUCH- U. KES- SELSPEISEWASSER	T	976	801	765	12 169	8 246	11 648	4
3251	FUEER ABWASSER	T	582	368	484	30 220	28 484	26 522	12
3251	ZUBEHOER, EINZEL- U. ERSATZTEILE	T	1 986	1 842	1 770	73 014	74 245	77 481	124
3251	INSGESAMT	T	4 515	3 665	3 797	571 637	512 850	540 327	-
3252 10	ANLAGEN FUEER DIE CHEMISCHE U. VERWANDTE INDUSTRIE	T	36 465	28 379	33 020	9 277	7 943	10 955	7
3252 30	FUEER DIE ANORGANISCHE CHEMIE	T	454	256	661	53 521	23 006	33 039	21
3252 51	FUEER DIE ORGANISCHE CHEMIE U. FUEER DIE GAERUNGS- U. STAERKE- INDUSTRIE	T	2 892	2 247	2 462	39 007	24 955	28 918	13
3252 52	EXPLOSIONSSICHERE TANKANLAGEN U. SPEZIALAPPARATUREN FUEER SCHIFFSAUSRUESTUNGEN	T	4 110	2 337	2 622	16 681	10 737	14 783	9
3252 55	ZUR LAGERUNG VON BRENNBAREN FLUESSIGKEITEN U. KRAFTSTOF- FEN, GASTANKANLAGEN U. TANK- STELLENEINRICHTUNGEN	T	1 039	665	947	3 307	2 214	1 586	3
3252 60	SPEZIAL-APPARATUREN FUEER SCHIFFSAUSRUESTUNGEN	T	111	64	66	50 671	53 395	58 955	26
3252 70	WAERMEWIRTSCHAFTLICHE ANLAGEN (WAERMEAUSTAUSCHER)	T	3 051	3 326	3 117	30 146	30 371	31 003	10
3252 80	WASSERRUECKKUEHLANLAGEN MITTELS LUFT	ST	2 920	3 074	2 677	10 591	9 782	12 853	6
3252 80	ANLAGEN FUEER DIE GASERZEUGUNG	T	1 817	1 422	1 380				
		T	820	763	703				

## 10 PRODUKTION NACH GUETERARTEN UND GUETERKLASSEN

MELDE- NR	ERZEUGNIS	EINHEIT	M E N G E			W E R T I N 1000 DM			ANZAHL DER BETP.
			1982	1983	1983	1982	1983	1983	
			2. VJ	1. VJ	2. VJ	2. VJ	1. VJ	2. VJ	
ANLAGEN FUER DIE WASSERBEHANDL. AUF CHEMISCHEM U./ ODER BIOLO- GISCHEM WEGE									
3252 92	FUER TRINK-, BRAUCH- U. KESSELSPEISEWASSER	T	3 037	1 905	4 019	43 531	35 833	49 532	22
3252 93	FUER ABWASSER	T	1 746	1 359	1 965	13 383	13 439	17 559	12
AUF MECHANISCHEM WEGE									
3252 96	FUER TRINK-, BRAUCH- U. KES- SELSPEISEWASSER	T	2 123	1 532	1 671	17 363	13 607	14 498	11
3252 97	FUER ABWASSER	T	3 246	5 009	3 054	13 359	15 993	15 312	11
3252	INSGESAMT	T	25 547	22 536	23 964	300 837	241 275	288 993	-
MASCHINEN U. EINRICHTUNGEN FUER DEN BERGBAU									
3254 10	GEWINNUNGSMASCHINEN FUER DEN BERGBAU UNTERTAGE	T ST	1 395 57	1 184 699	1 010 478	22 613	18 915	17 783	6
3254 01	ZUBEHOER, EINZEL- U. ERSATZ- TEILE	T	5 115	4 645	4 283	56 264	55 633	51 628	18
STREB- U. STRECKENFOERDERMITTEL (EINSCHL. ANTRIEBE, UMKEHRSTA- TIONEN U. SONST. BESTANDTEILE)									
3254 21	FOERDERBAENDER MIT GUMMIGURT IN NORMALAUSFUEHRUNG	T	1 414	1 000	1 154	7 351	8 123	9 599	7
3254 25	SCHIEBENDE U. STAUENDE FOER- DERMITTEL	T	771	859	598	5 761	7 408	4 531	4
3254 27	SONST. FOERDERMITTEL	T	5 718	4 341	4 682	22 226	12 521	13 586	5
3254 02	ZUBEHOER, EINZEL- U. ERSATZT. SONST. MASCHINEN U. EINRICHT.	T	15 606	17 416	14 815	86 792	88 743	81 391	21
FUER DEN UNTERTAGEBETRIEB									
3254 31	DRUCKLUFT-ZAHNRAD MOTOREN	T	280	294	314	4 241	3 911	3 908	6
3254 33	HAESPEL, WINDEN U. SCHRAPPER- ANLAGEN	T	1 195	1 008	1 003	6 959	5 762	5 461	7
3254 37	LADENMASCHINEN	T	488	378	513	7 640	6 227	8 667	3
3254 38	GESTEINSBOHRMASCHINEN	T	1 137	1 304	1 135	24 837	35 583	28 816	10
3254 39	SONST. MASCHINEN U. EINRICHT.	T	3 031	3 287	3 107	24 832	14 594	15 434	14
3254 03	ZUBEHOER, EINZEL- U. ERSATZT.	T	5 554	5 513	6 057	67 811	60 530	64 814	41
DRUCKLUFTWERKZEUGE FUER DEN BERGBAU U. DIE INDUSTRIE DER STEINE U. ERDEN									
3254 41	ABBAUHAEMMER	T	16	17	16	1 275	1 193	1 227	6
3254 48	SONST. DRUCKLUFTWERKZEUGE U. -GERAETE FUER DEN BERGBAU	T	38	27	22	3 478	2 731	2 272	6
3254 04	ZUBEHOER, EINZEL- U. ERSATZT. MASCHINEN U. EINRICHTUNGEN FUER SCHACHTFOERDERUNG, WAGENUM- LAEUFE U. STRECKEN	T	146	126	106	2 976	4 213	4 040	7
FOERDERMASCHINEN, FOERDER- KOEERBE FUER HAUPT- U. BLIND- SCHAECHTE									
3254 53		T ST	154 25	195 10	817 20	1 445	2 275	8 965	6
3254 57	FUELLORTEINRICHTUNGEN, EIN- RICHT. FUER WAGENUMLAEUFE	T ST	1 791 1 480	601 466	938 697	9 568	3 511	6 162	6
3254 59	SONST. STRECKENEINRICHTUNGEN	T ST	139 9 814	96 78 707	106 28 670	106 1 556	1 199	891	3
3254 05	ZUBEHOER, EINZEL- U. ERSATZT. FOERDER- U. GEWINNUNGSGERAETE FUER DEN TAGEBAU	T	2 796	2 184	1 867	16 843	10 950	12 645	14
3254 61	SPEZIALBAGGER	T	8 693	282	.A	77 447	2 514	.A	2
3254 65	SONST. FOERDER- U. GEWIN- NUNGSGERAETE	T	1 368	360	.A	14 425	4 666	.A	7
3254 06	ZUBEHOER, EINZEL- U. ERSATZT. MASCHINEN U. EINRICHTUNGEN ZUR AUFBEREITUNG VON MINERALIEN ZUR GEWINNUNG VON NE-METALLEN SOWIE FUER HUETTENMAENNISCHE VORBEREITUNGSANLAGEN	T	956	584	1 178	12 205	8 221	13 390	11
AUFBEREITUNGSMASCHINEN U.-AN- LAGEN									
3254 71	FUER ERZE	T	291	117	560	13 039	2 674	9 630	4
3254 72	FUER STEINKOHLE U. KOKS	T		1 264	849		12 324	7 969	13
3254 73	FUER BRAUNKOHLE U. TORF	T		.A	.A		.A	.A	2
3254 75	FUER KALI, STEINSALZ U. A. MINERALIEN	T	1 925	.A	.A	20 426	.A	.A	2
3254 07	ZUBEHOER, EINZEL- U. ERSATZT.	T	1 000	1 090	884	9 856	11 601	8 456	22
3254 80	KOKEREIMASCHINEN (EINSCHL. ZU- BEHOER, EINZEL- U. ERSATZT.)	T	614	130	468	5 715	1 304	4 805	4
TIEFBOHR- U. ERDOELFOERDERGE- RAETE U. -ANLAGEN									
3254 91	TIEFBOHRGERAETE U. -ANLAGEN	T		1 444	1 104		23 806	16 403	10
3254 94	ERDOELFOERDERGERAETE U. -AN- LAGEN	T		.A	.A		.A	.A	1
3254 96	SPUELPUMPEN FUER TIEFBOHRAN- LAGEN, TIEFPUMPEN FUER DIE ERDOELFOERDERUNG	T	1 378	.A	.A	20 961	.A	.A	3
3254 09	ZUBEHOER, EINZEL- U. ERSATZT.	T	3 243	2 186	2 520	36 148	25 636	26 200	15
3254	INSGESAMT	T	66 252	52 614	69 962	584 690	446 766	602 697	-
KRANE U. HEBEZEUGE									
LAUFKRANE									
3255 11	HAENGEKRANE (OHNE STAPELKRANE)	T ST	339 217	584 70	590 106	8 372	8 792	8 437	14
BRUECKENKRANE FUER GREIFER U. HAKENBETRIEB MIT OFFENEN LAUF- KATZEN									
3255 12	BIS 50 T TRAGFAEHIGKEIT	T ST	2 521 847	2 144 365	1 872 385	20 485	19 073	13 495	17
3255 13	UEBER 50 T TRAGFAEHIGKEIT	T ST	1 127 9	491 5	421 4	12 479	4 809	5 814	4

## 10 PRODUKTION NACH GUETERARTEN UND GUETERKLASSEN

MELDE- NR	ERZEUGNIS	EINHEIT	M E N G E			W E R T I N 1000 DM			ANZAHL DER BETP.
			1982 2. VJ	1983 1. VJ	1983 2. VJ	1982 2. VJ	1983 1. VJ	1983 2. VJ	1983 2. VJ
3255 14	EINTRAEGER-BRUECKENKRANE MIT ELEKTROZUGLAUFKATZEN	T	2 028	1 270	1 204				
		ST	440	407	453	14 667	12 590	14 378	20
3255 15	MENRTAEGER-BRUECKENKRANE MIT ELEKTROZUGLAUFKATZEN	T	2 104	2 169	1 644				
		ST	163	106	125	15 003	14 343	12 733	13
3255 16	HAENGEBAHNEN	T	1 101	1 037	1 299				
		ST	207	312	219	29 196	22 291	18 244	12
3255 18	STAPELKRANE, REGALBEDIENTUNGS- EINRICHTUNGEN IN SAEULENBAUART	T	765	739	1 623				
		ST	102	73	94	10 261	8 334	20 062	8
3255 20	HUETTENKRANE	T	1 062	481	682	9 790	7 165	8 989	5
3255 30	VERLADEBRUECKEN, PORTAL- U. HALBPORTALKRANE	T	3 810	690	830	28 690	7 182	8 244	7
3255 41	DREHKRANE	T	3 666	2 935	1 989				
	PORTAL- U. HALBPORTALDREHKRANE	ST	74	37	27	31 783	27 759	17 865	10
3255 43	SAEULENSCHWENK- U. WANDSCHWENK- KRAN	T	765	1 028	314				
		ST	1 144	1 426	844	6 073	13 115	2 894	5
3255 45	FAHRZEUGKRANE (MOBIL- U. AUTO- KRANE)	T	16 077	10 302	10 443				
		ST	342	302	276	224 670	157 675	169 560	13
3255 47	LKW-LADEKRANE ZUM BE- U. ENTLA- DEN DER EIGENEN LADEFLAECHEN	T	2 289	2 646	3 083				
		ST	1 283	1 361	1 688	24 928	31 728	35 157	10
3255 48	ANDERE NICHT GENANNT DREHKRANE	T	1 689	990	2 404	24 045	14 574	39 325	9
	SCHUETTGUTGREIFER U. STUECKGUT- GREIFER U. -HEBER								
3255 71	SCHUETTGUTGREIFER	T	1 126	581	694				
		ST	550	480	761	10 239	6 510	6 518	5
3255 75	STUECKGUTGREIFER U. -HEBER	T	302	187	262				
		ST	315	183	207	2 723	1 963	2 554	8
3255 80	HUBWERKE FUER BRUECKEN, SCHLEU- SEN U. WEHRE, FAHRZEUGKIPPER	T	-A	-A	-A	-A	-A	-A	1
	DECK-(SCHIFFS-)HILFSMASCHINEN								
3255 93	RUDERMASCHINEN U. -ANLAGEN	T	455	530	629				
		ST	55	49	53	14 075	7 610	9 234	8
3255 96	LADEWINDEN	T	-A	-A	-A	-A	-A	-A	2
		ST	-A	-A	-A	-A	-A	-A	2
3255 97	ANKER- U. VERHOLWINDEN U.SPILLE	T	2 018	1 944	1 584				
		ST	355	381	296	16 580	20 050	19 242	9
3255 99	SONST. DECKHILFSMASCHINEN	T	362	588	165	1 375	2 391	879	3
3255 09	ZUBEHOER, EINZEL- U. ERSATZTEILE	T	8 283	7 702	6 161	92 286	84 512	70 205	80
3255	INSGESAMT	T	51 997	39 223	38 056	600 443	476 606	487 021	-
		-	-	-	-	-	-	-	-
	SERIENHEBEZEUGE (EINSCHL. HANDBE- TRIEBENER KRANE)								
3256 10	KETTENHEBEZEUGE, HANDBETRIEBEN	T	267	215	210	4 535	4 289	3 982	6
3256 20	SEILHEBEZEUGE, HANDBETRIEBEN	T	861	442	428	9 739	5 635	6 799	14
3256 31	SEILWINDEN, MOTORISCH BETRIEBEN ELEKTROMONTAGEWINDEN (EINSCHL. MEHRTROMMELWINDEN)	T	536	323	327				
		ST	455	446	324	4 317	2 334	2 688	4
3256 39	SONST. MOTOR. BETR. SEILWINDEN	T	1 648	1 139	963	25 678	26 175	23 290	16
3256 40	HANDBETRIEBENE KRANE	T	733	682	509	5 734	5 708	3 805	6
	HYDRAULISCHE HEBEGERAETE U. -BUEHNEN								
3256 72	LADEBORDWAEENDE, UEBERLADE- BRUECKEN	T	690	754	637				
		ST	1 132	1 027	1 026	10 410	14 323	23 993	8
3256 74	INDUSTRIEHEBEBUEHNEN, -HUBTISCHE	T	705	1 001	937				
		ST	1 082	1 337	1 154	7 069	9 697	8 932	12
3256 77	HUBARBEITSBUEHNEN	T	930	713	741				
		ST	428	245	217	13 886	10 717	11 276	8
3256 78	FAHRZEUGWARTUNGSBUEHNEN	T	1 369	1 207	1 615				
		ST	1 780	1 765	2 268	10 940	10 395	13 095	7
3256 79	HYDRAULISCHE HEBEOECKE U.A. HYDRAULISCHE HEBEGERAETE	T	4 189	4 287	4 150	39 335	33 486	35 044	21
3256 81	ELEKTROZUEGE, DRUCKLUFTHEBEZEUGE ELEKTROKETTENZUEGE, -KETTEN- ZUGLAUFKATZEN	T	507	480	367				
		ST	11 007	10 788	7 847	12 488	12 745	9 265	6
3256 83	ELEKTROSEILZUEGE, -SEILZUG- LAUFKATZEN	T	2 041	1 662	1 622				
		ST	4 324	3 703	3 509	35 509	30 277	29 582	6
3256 89	DRUCKLUFTZUEGE U. -KATZEN, -ZYLINDERHEBEZEUGE	T	763	775	790				
		ST	1 382	854	873	6 349	6 362	6 423	5
3256 91	ANDERE SERIENHEBEZEUGE								
	SCHRAUBENWINDEN, SPINDELHEBE- BOECKE, SPINDEL-KIPPEINRICHTUN- GEN U.A.	T	1 928	2 152	1 912	10 079	11 988	10 204	6
3256 95	ZAHNSTANGEN-, GLEISHEBESCHLEU- SENWINDEN U.A.-E.	T	92	192	196	1 589	2 997	3 596	4
3256 99	SONST. SERIENHEBEZEUGE U. -GERAETE	T	1 287	1 026	1 241	7 277	6 674	7 685	9
3256 09	ZUBEHOER, EINZEL- U. ERSATZTEILE	T	4 050	2 886	2 930	33 888	35 929	37 307	43
3256	INSGESAMT	T	22 596	19 935	19 575	238 822	229 731	236 966	-
		-	-	-	-	-	-	-	-
	FLURFOERDERZEUGE								
	GABELSTAPLER (LASTAUFNAHME FREI- TRAGEND)								
3257 11	MIT BATTERIEELEKTRISCHEM FAHR- U. HUBANTRIEB	T	6 995	7 648	8 245				
		ST	2 850	3 153	3 121	79 571	90 086	94 400	16
3257 15	MIT VERBRENNUNGSMOTORISCHEM FAHR- U. HUBANTRIEB	T	12 805	10 028	10 736				
		ST	2 889	2 385	2 572	102 594	88 694	98 857	11

## 10 PRODUKTION NACH GUETERARTEN UND GUETERKLASSEN.

MELDE- NR	ERZEUGNIS	EINHEIT	M E N G E			W E R T I N 1000 DM			ANZAHL DER BETR.
			1982 2. VJ	1983 1. VJ	1983 2. VJ	1982 2. VJ	1983 1. VJ	1983 2. VJ	
	HUBWAGEN (LASTAUFNAHME RADUNTER- STUETZT)								
3257 41	HOCHHUBWAGEN OHNE MOTORISCHEN FAHRANTRIEB	T ST	.A .A	187 811	200 1 429		1 399	1 751	4
3257 42	MIT MOTORISCHEM FAHR- U. HUB- ANTRIEB	T ST	.A .A	1 895 1 733	1 802 1 580	.A	25 902	25 457	14
	NIEDERHUBWAGEN (HUBHOEHE UN- TER 1 M)								
3257 45	OHNE MOTORISCHEN FAHRANTRIEB	T ST	534 5 169	521 5 142	646 6 141	4 052	3 959	4 786	5
3257 46	MIT MOTORISCHEM FAHR- U. HUBANTRIEB	T ST	1 148 1 504	1 032 1 314	1 019 1 326	13 981	14 227	14 103	6
	KRAFTKARREN MIT BATTERIEELEKTRISCHEN AN- TRIEB								
3257 71	PLATTFORMWAGEN (AUCH ELEK- TROMKARREN)	T ST	223 193	165 180	201 163	2 783	2 326	2 466	6
3257 72	ZUGWAGEN (INDUSTRIESCHLEP- PER) AUCH WAGGONSCHIEBER U. RANGIERSCHLEPPER	T ST	314 242	287 191	214 183	4 745	4 120	3 613	6
3257 75	MIT VERBRENNUNGSMOTORISCHEN ANTRIEB (PLATTFORMWAGEN, ZUGWAGEN U.A.)	T ST	372 73	111 67	159 73	7 996	2 234	3 315	5
3257 90	SONST. FLURFOERDERZEUGE	T ST	443 109	491 82	50 115	5 033	5 479	689	4
3257 09	ZUBEHOER, EINZEL- U. ERSATZ- TEILE	T	6 547	8 354	6 316	96 654	100 780	92 761	40
3257	INSGESAMT	T	32 877	30 719	29 586	358 206	339 206	342 198	-
	STETIGFOERDERER, GLEIS- U. DRAHT- SEILFOERDERER								
	STETIGFOERDERER FUER SCHUETT- GUT								
	BANDFOERDERER MIT GUMMI-, TEX- TIL-, KUNSTSTOFF- ODER DRAHT- GEWEBEN, STAHLBAENDERN								
3258 11	ORTSFEST U. RUECKBAR	T	8 784	7 434	9 435	59 223	50 866	55 532	48
3258 12	FAHRBAR U. TRAGBAR	T	126	71	63	1 076	730	1 319	4
3258 13	GLIEDER-, PLATTENBAND-, TROG- BAND U. KASTENBANDFOERDERER	T	2 774	2 265	2 939	19 999	11 846	16 012	10
3258 14	BECHERWERKE MIT FESTEN BE- CHERN, PENDELBECHERWERKE (EINSCHL. ZUBRINGER, SCHAUF- LER U.A.)	T	840	912	890	7 344	7 063	6 075	13
3258 15	TROGKETTEN- U. KRATZERFOERDERER	T	2 162	1 750	1 414	20 096	15 508	11 960	21
3258 16	SCHNECKENFOERDERER U. SCHNEK- KENROHRFOERDERER	T	1 910	1 756	1 647	11 737	11 084	9 983	31
3258 17	SCHWINGFOERDERER, SCHUETTEL- RUTSCHEN, SCHWINGRINNEN U.AE.	T	1 199	1 337	1 060	26 118	24 314	21 483	19
3258 19	SONST. STETIGFOERDERER	T	3 669	1 410	2 248	33 459	15 429	26 747	25
	STETIGFOERDERER FUER STUECKGUT								
3258 51	BANDFOERDERER MIT GUMMI-, TEX- TIL-, KUNSTSTOFF-, DRAHTGUR- TEN U. STAHLBAENDERN	T	4 353	3 310	4 930	48 241	37 646	47 512	41
3258 53	KREISFOERDERER, SCHLEPPKREIS- FOERDERER (OHNE UNTERFLUR- FOERDERER)	T	3 093	2 752	3 499	29 199	31 104	39 300	14
3258 54	SCHLEPPKETTENFOERDERER (AUCH GLEITKETTENFOERDERER U.AE.)	T	1 267	1 053	1 387	22 714	16 903	21 311	7
3258 55	WANDER- U. FLIESSARBEITSTI- SCHE FUER FLIESSARBEIT U. MONTAGE	T	261	269	245	9 073	11 359	8 018	7
3258 56	SCHWERKRAFTFOERDERER, ROLLEN- BAHNEN U.AE.	T	3 065	3 388	3 883	23 513	31 185	40 811	43
3258 57	PALETTIERMASCHINEN	T	851	1 057	1 160	20 614	25 409	27 208	11
3258 58	SONST. STETIGFOERDERER	T	4 883	2 017	2 647	76 485	34 582	45 518	34
3258 71	PNEUMATISCHE STETIGFOERDERER FUER SCHUETTGUT	T	.A	727	.A	.A	9 787	.A	10
3258 75	ROHRPOSTANLAGEN U.A. PNEUMA- TISCHE STETIGFOERDERER FUER STUECKGUT	T	.A	-	.A	.A	-	.A	1
3258 90	GLEIS- U. DRAHTSEILFOERDERER	T	2 072	1 570	1 408	10 629	9 634	7 761	11
3258 09	ZUBEHOER, EINZEL-U. ERSATZTEILE	T	8 066	9 547	9 273	60 572	68 493	68 304	93
3258	INSGESAMT	T	49 617	42 623	48 799	485 731	412 942	472 171	-
	AUFZUEGE (EINSCHL. MASCHINELLE EINRICHTUNGEN FUER THEATERBUEH- NEN)								
3259 10	ELEKTRISCHE PERSONENAUFZUEGE ALS SEILAUFZUEGE ZUR BEFOERDE- RUNG VON PERSONEN	T ST	10 496 1 525	6 685 1 078	10 442 1 667	89 796	58 450	93 165	47
3259 21	ELEKTRISCHE LASTENAUFZUEGE ALS SEILAUFZUEGE ZUR BEFOERDERUNG VON GUETERN	T ST	1 027 129	1 262 126	2 243 155	10 623	9 298	14 786	23
3259 22	GUETERAUFZUEGE U.AE. ALS SEIL-, STUETZKETTEN-, SPINDEL-, ZAHN- STANGEN- U.A. AUFZUEGE	T ST	156 96	163 106	220 134	1 522	1 420	2 069	8
3259 25	KLEINGUETERAUFZUEGE ALS SEIL- AUFZUEGE BIS 300 KG TRAGFAE- HIGKEIT	T ST	502 537	533 651	731 717	5 065	5 226	6 291	27

## 10 PRODUKTION NACH GUETERARTEN UND GUETERKLASSEN

MELDE- NR	ERZEUGNIS	EINHEIT	M E N G E			W E R T I N 1000 DM			ANZAHL DER BETP.
			1982 2. VJ	1983 1. VJ	1983 2. VJ	1982 2. VJ	1983 1. VJ	1983 2. VJ	
3259 31	HYDRAULISCHE PERSONEN- U. LA- STENAUFZUEGE	T	6 219	5 878	7 824				
3259 35	HYDRAULISCHE GUETERAUFZUEGE	ST	873	824	1 056	39 507	39 688	50 180	46
3259 50	FAHRTREPPEN U. FAHRBARE LAUF- STEGE	T	222	181	321				
		ST	63	51	94	1 365	1 341	1 907	14
3259 60	MOTORBETRIEBENE ARBEITSBUEHNEN FUER GEBAEUDE (FASSADENLIFTS)	T	3 101	3 962	3 950	37 821	48 605	51 420	6
		ST	396	411	432				
3259 70	SONST. AUFZUEGE	T	-A	-A	-A	-A	-A	-A	2
		ST	547	119	72				
3259 80	MASCHINELLE EINRICHTUNGEN FUER THEATERBUEHNEN	T	121	286	189	5 461	1 994	1 582	5
		ST	-A	-A	-A				
3259 09	ZUBEHOER, EINZEL- U. ERSATZTEILE	T	5 697	5 215	5 373	61 468	53 355	52 850	1
3259	INSGESAMT	T	28 083	24 113	31 267				34
		ST	3 785	3 583	4 491				-
		-	-	-	-	255 092	221 590	276 218	-
	PAPIER- U. DRUCKEREIMASCHINEN								
	PAPIERHERSTELLUNGSMASCHINEN								
3261 12	SCHLEIFMASCHINEN FUER DIE HER- STELLUNG VON HOLZSCHLIFF	T		-A	132		-A	3 982	3
3261 13	ENTWASSERUNGSMASCHINEN FUER ZELLSTOFF U. HOLZSCHLIFF	T		-A	-A		-A	-A	2
3261 15	ANDERE MASCHINEN U. APP. FUER DIE HERST. U. AUFBEREITUNG VON ZELLSTOFF U. HOLZSCHLIFF	T		-A	-A		-A	-A	2
3261 16	KOCHER, AUTOKLAVEN U. A.E. APP.	T		-A	-A		-A	-A	2
3261 17	MASCHINEN U. APP. FUER DIE HER- STELLUNG VON PAPIER, KARTON U. PAPPE	T	663	-A	-A	11 522	-A	-A	2
	PAPIERZURICHTUNGSMASCHINEN								
3261 32	PAPIERKALANDER	T	5 855	2 077	3 020	105 704	34 947	57 228	19
3261 35	ROLLENSCHNEIDE- U. -WICKELMA- SCHINEN	T	-A	-A	-A	-A	-A	-A	1
3261 36	LAENGES- U. QUERSCHNEIDER	T	888	220	610	36 378	10 569	35 626	10
3261 37	SONST. MASCHINEN U. APPARATE SCHNEIDEMASCHINEN, MASCHINEN FUER DIE BUCHBINDEREI	T	918	575	928	32 981	17 416	34 236	6
		T	-A	-A	-A	-A	-A	-A	6
3261 41	SCHNELLSCHNEIDER	T	2 376	2 238	1 926	46 067	45 822	44 589	10
3261 42	ANDERE SCHNEIDEMASCHINEN	T	225	97	69	8 973	2 536	1 319	5
3261 44	BOGENFALZMASCHINEN	T	776	736	810	26 051	27 422	29 068	5
3261 45	ZUSAMMENTRAGMASCHINEN	T	235	208	164	9 058	8 319	6 228	6
3261 47	HEFT- U. KLEBEHEFTMASCHINEN	T	242	470	452	8 339	14 464	15 464	6
3261 48	ANDERE MASCHINEN FUER DIE BUCHBINDEREI	T	-A	-A	-A	-A	-A	-A	8
	ANDERE PAPIERVERARBEITUNGSMAS- SCHINEN								
3261 53	MASCHINEN FUER DIE HERST. VON BRIEFUMSCHLAGEN, PAPIERTUE- TEN, -BEUTELN U. SAECKEN	T	1 339	1 168	1 053	54 404	37 640	47 470	13
3261 54	MASCHINEN FUER DIE HERST. VON KARTONAGEN	T	571	361	316	16 480	16 285	15 382	6
3261 56	PRESSEN ZUM BLINDPRAEGEN VON WAREN AUS PAPIER U. PAPPE	T	-A	-A	-A	-A	-A	-A	2
3261 57	SONST. MASCHINEN U. APPARATE	T	1 364	1 266	1 627	37 554	37 499	48 770	38
3261 81	DRUCKEREIMASCHINEN								
3261 82	SIEBDRUCKMASCHINEN	T	107	90	131	14 571	10 190	15 750	4
3261 83	ROLLENDRUCKMASCHINEN								
3261 84	FUER DEN HOCHDRUCK	T	2 009	-A	-A	55 293	-A	-A	4
3261 85	FUER DEN FLACHDRUCK	T	2 194	2 085	1 393	92 430	91 633	62 711	3
3261 86	FUER DEN TIEFORUCK	T	423	-A	-A	13 830	-A	-A	2
3261 87	BOGENDRUCKMASCHINEN	T	12 112	10 660	12 372	400 854	375 143	413 993	10
3261 88	SONST. DRUCKMASCHINEN	T	1 381	1 914	2 117	49 290	57 730	58 720	20
3261 89	HILFSAPP. FUER DRUCKMASCHINEN	T	1 705	1 444	1 328	39 429	34 822	36 271	31
	MASCHINEN U. GERAETE FUER DIE SATZ- U. REPRODUKTIONSTECHNIK								
3261 91	FOTOSETZMASCHINEN U. FOTOSETZ- GERAETE	T	-A	76	87	-A	22 387	26 879	3
3261 93	REPRODUKTIONSGERAETE ZUR HERST. VON VORLAGEN FUER DIE DRUCK- FORMHERSTELLUNG	T	468	729	-A	73 104	87 883	-A	3
3261 95	MASCHINEN ZUR HERST. VON KLI- SCHEES, GALVANOS U. AE.								
3261 99	DRUCKFORMEN	T	-A	-A	-A	-A	-A	-A	1
3261 01	SONST. MASCHINEN U. APPARATE	T	-A	-A	-A	-A	-A	-A	1
	ZUBEHOER, EINZEL- U. ERSATZTEILE FUER MASCHINEN U. APP. ZUR HERST. VON HOLZSCHLIFF, ZELL- STOFF, PAPIER U. PAPPE								
3261 03	ZUBEHOER, EINZEL- U. ERSATZTEILE FUER PAPIERZURICHTUNGSMASCHI- NEN	T	3 443	2 368	2 383	64 071	50 457	53 187	25
3261 05	ZUBEHOER, EINZEL- U. ERSATZTEILE FUER PAPIERVERARBEITUNGSMAS- SCHINEN	T	1 012	1 170	1 191	15 547	13 225	17 338	18
3261 08	ZUBEHOER, EINZEL- U. ERSATZTEILE FUER DRUCKMASCHINEN	T	2 221	2 068	2 420	35 837	37 714	38 685	62
3261 09	ZUBEHOER, EINZEL- U. ERSATZTEILE FUER MASCHINEN U. APP. FUER DIE SATZ- U. REPRODUKTIONSTECHNIK	T	7 182	6 398	7 682	108 347	101 458	106 586	68
3261	INSGESAMT	T	206	300	224	17 326	24 299	20 013	10
		T	53 065	42 895	48 014	1 452 957	1 293 346	1 430 952	-
	WAREN- U. LEISTUNGSAUTOMATEN								
3263 11	WARENAUTOMATEN								
3263 13	FUER TABAKWAREN	T	1 308	1 074	1 054	20 356	17 101	15 189	6
	FUER NICHT ABGEFUELLTE GETRAEN- KE	T	419	262	263	7 485	3 951	4 579	5

## 10 PRODUKTION NACH GUETERARTEN UND GUETERKLASSEN

MELDE- NR	ERZEUGNIS	EINHEIT	M E N G E			W E R T I N 1000 DM			ANZAHL DER BETR.
			1982 2. VJ	1983 1. VJ	1983 2. VJ	1982 2. VJ	1983 1. VJ	1983 2. VJ	1983 2. VJ
3263 16	FUER ANDERE ERZEUGNISSE GEFACH- U. FALLKLAPPENAUTO- MATEN	T	26	32	26	2 580	2 254	2 713	3
3263 17	WARENAUTOMATEN SONST. ART	T	387	235	316	11 482	6 326	10 327	7
3263 40	UNTERHALTUNGS- U. SPIELAUTOMATEN	T	1 382	1 352	1 293	96 373	87 360	81 088	13
3263 60	LEISTUNGSAUTOMATEN	T	19	19	24	910	1 038	1 246	4
3263 09	ZUBEHOER, EINZEL- U. ERSATZTEILE	T	675	427	353	18 416	12 182	11 589	10
3263	INSGESAMT	T	4 215	3 400	3 330	157 602	130 212	126 531	.
GROSS- U. SCHNELLWAAGEN									
FAHRZEUGWAAGEN (GLEIS- U. STRAS- SENFAHRZEUGWAAGEN)									
3264 12	MECHANISCH	T	282	329	238				
		ST	64	44	62	2 231	1 151	1 766	7
3264 15	ELEKTROMECHANISCH	T	890	591	765				
		ST	125	80	159	5 110	3 466	7 041	6
3264 31	WAAGEN FUER STETIGFOERDERER MECHANISCH	T	296	151	213				
		ST	1 913	1 104	1 529	7 999	2 493	3 416	4
3264 35	ELEKTROMECHANISCH	T	183	133	68				
		ST	170	168	99	6 747	5 477	4 785	5
SELBSTSTAETIGE WAAGEN ZUM WIEGEN U. ABWIEGEN									
3264 42	BIS 10 KG WIEGEFAEHIGKEIT	T	168	139	116				
		ST	499	420	349	8 548	6 991	6 723	6
3264 44	UEBER 10 KG WIEGEFAEHIGKEIT MECHANISCH	T	731	155	455				
		ST	350	207	230	12 423	8 843	14 995	5
3264 46	ELEKTROMECHANISCH	T	60	53	55				
		ST	99	79	86	2 532	2 334	2 276	7
PLATTFORMWAAGEN (OHNE FAHRZEUG- WAAGEN)									
HANDBEDIENT									
3264 71	DEZIMAL-, LAUFGEWICHTSWAAGEN	T	162	161	201				
		ST	3 857	3 141	3 944	1 888	1 785	2 209	5
SELBSTANZEIGEND (AUCH DURCH ZUSCHALTUNG)									
LADENTISCHWAAGEN, GEWICHTS- U. PREISANZEIGEND									
3264 72	MECHANISCH	T	.A	.A	.A				
		ST	.A	.A	.A	.A	.A	.A	2
3264 73	ELEKTROMECHANISCH MIT DRUCKWERK	T	92	98	93				
		ST	3 535	3 841	3 933	33 891	38 559	37 568	3
3264 74	OHNE DRUCKWERK	T	.A	.A	.A				
		ST	.A	.A	.A	.A	.A	.A	3
3264 75	WAAGEN AB 500 G HOECHSTLAST ZUR ERMITTLUNG VON BEFOER- DERUNGSENTGELTEN	T	77	51	104				
		ST	513	499	1 261	2 131	1 034	1 537	3
SONST. SELBSTANZEIGENDE PLATTFORMWAAGEN									
3264 77	MECHANISCH	T	338	273	208				
		ST	3 911	3 100	2 359	10 671	10 915	10 435	8
3264 79	ELEKTROMECHANISCH	T	139	164	153				
		ST	383	403	536	4 834	5 637	6 603	7
BEHAELTERWAAGEN U. GEMENGEWIEGE- EINRICHTUNGEN									
3264 82	MECHANISCH	T	288	349	225				
		ST	1 164	945	522	10 589	8 790	7 060	6
3264 86	ELEKTROMECHANISCH	T	203	151	241				
		ST	652	692	825	8 218	7 001	9 973	7
ANDERE WAAGEN									
HANDBEDIENTE U. SELBSTSTAETIGE AUSWIEGEVORRICHTUNGEN FUER WAAGEN, A.-N.-G.									
3264 91		T	124	92	77				
		ST	1 183	1 019	899	3 951	3 137	2 786	7
3264 92	VERGLEICH- U. SORTIERWAAGEN	T	154	17	30				
		ST	278	246	218	2 468	2 633	3 823	7
3264 93	ZAEHLWAAGEN	T	4	6	3				
		ST	92	68	55	218	342	158	4
3264 98	SONST. WAAGEN	T	427	367	344				
		ST	1 479	1 084	1 201	22 890	14 628	14 478	7
3264 09	ZUBEHOER, EINZEL- U. ERSATZTEILE	T	807	736	769	18 749	22 591	17 621	24
3264	INSGESAMT	T	5 538	4 091	4 453				
		ST	26 762	21 023	24 266	187 964	162 970	175 046	.
TEXTILMASCHINEN									
VORBEREITUNGS- U. HILFSMASCHINEN									
FUER DIE SPINNEREI									
VORBEREITUNGSMASCHINEN									
3265 11	FUER KAMMGARN	T	318	.A	.A	5 220	.A	.A	6
3265 12	FUER STREICHGARN	T	361	.A	.A	6 046	.A	.A	2
3265 13	FUER BAUMWOLLE	T	2 618	2 102	1 690	28 804	27 057	28 012	4
3265 15	FUER BAST- U.A. FASERN (EINSCHL. ZUPF- U.KREMPELMA- SCHINEN F. POLSTERMATERIAL), SOWIE HILFSMASCHINEN FUER DIE SPINNEREI	T	164	169	162	4 101	3 888	3 823	7
SPINNMASCHINEN									
3265 21	DUESENSPINN- U.NACHBEHANDLUNGS- MASCHINEN FUER ZELLULOSISCHE U. SYNTHETISCHE FASERN U. FAE- DEN	T	3 299	2 958	2 955	91 036	75 798	71 525	8
3265 25	SONST. SPINNMASCHINEN	T	4 548	4 966	5 050	63 874	80 198	88 568	5
3265 30	ZWIRNEREI- U. SEILEREI-MASCHINEN	T	1 266	1 380	1 667	24 669	24 392	29 079	5

## 10 PRODUKTION NACH GUETERARTEN UND GUETERKLASSEN

MELDE- NR	ERZEUGNIS	EINHEIT	M E N G E			W E R T I N 1000 DM			ANZAHL DER BETR.
			1982 2. VJ	1983 1. VJ	1983 2. VJ	1982 2. VJ	1983 1. VJ	1983 2. VJ	1983 2. VJ
VORBEREITUNGS- U. HILFSMASCHINEN									
3265 41	FUER DIE WEBEREI								
3265 44	SPUL-, HASPEL- U. WICKELMA- SCHINEN	T	1 886	2 235	1 870	51 947	61 137	53 289	10
3265 48	SCHAEER-, ZETTEL- U. SCHLICHT- MASCHINEN	T	479	400	669	8 520	8 381	11 761	5
3265 49	FACHBILDEMASCHINEN (EINSCHL. HILFSMASCHINEN HIERZU)	T	905	964	861	14 818	16 751	14 151	5
3265 50	HILFSMASCHINEN FUEER DIE WEBEREI	T	186	104	152	5 548	3 670	5 231	7
	WEBMASCHINEN	T	1 727	1 461	1 727				
		ST	445	396	463	39 021	33 777	40 581	5
TEXTILVEREDLUNGS-, FILZ- U. HUT- HERSTELLUNGSMASCHINEN									
3265 62	BLEICHEREI- U. FAERBEREIMA- SCHINEN U.- APPARATE	T	2 842	2 425	2 589	63 643	49 481	53 971	16
3265 65	APPRETURMASCHINEN FUEER GARNE, GEWEBE, GEWIRKE U.A.E., MERCE- RISIERMASCHINEN U. PRESSEN	T	558	514	844	15 196	14 596	22 863	13
3265 67	KALANDER	T	243	.A	.A	6 756	.A	.A	2
3265 71	DRUCKEREIMASCHINEN	T	218	.A	.A	3 775	.A	.A	3
3265 75	RAUH-, SCHER- U. GEWEBEREINI- GUNGSMASCHINEN	T	348	133	203	7 435	4 979	5 733	5
3265 76	WARENSCHAUMASCHINEN U. MASCHI- NEN FUEER AUFMACHUNG	T	296	232	222	6 059	4 213	4 468	9
3265 78	FILZ- U. HUTHERSTELLUNGSMASCHI- NEN, SONST. TEXTILVEREDLUNGS- MASCHINEN	T	641	453	611	14 455	12 142	14 639	15
STRICK- U. WIRKMASCHINEN, NETZ-, TUELL-, SPITZEN-, GARDINEN- U. STICKMASCHINEN									
3265 81	SPULMASCHINEN, SCHAEER- U. ZET- TELMASCHINEN	T	316	294	258	6 226	5 584	4 199	3
3265 82	RUNDSTRICKMASCHINEN (ZYLINDER- DURCHMESSER BIS 165 MM)	T	383	448	460				
		ST	69	63	81	5 885	5 178	5 602	3
3265 85	RUNDSTRICK- U. RUNDWIRKMASCHI- NEN (ZYLINDERDURCHMESSER UEB. 165 MM), MILANESEMASCHINEN	T	1 149	990	1 039	36 226	32 968	33 167	7
3265 86	FLACHKULIERWIRKMASCHINEN (COTTONMASCHINEN), FLACHKET- TENWIRK- U. RASCHELMASCHINEN	T	1 998	1 767	1 938	32 799	29 466	35 211	4
3265 88	FLACHSTRICKMASCHINEN	T	702	583	570				
		ST	604	479	460	49 293	43 492	43 605	4
3265 89	NETZ-, TUELL-, SPITZEN-, STICK-, FLECHT-, KLOEPPEL-, BANDWEB-, POSAMENTIER- U.A.E. MASCHINEN	T	1 270	697	1 084	25 241	16 279	19 624	7
3265 09	EINZEL- U. ERSATZTEILE	T	5 395	5 082	5 497	116 563	116 073	123 604	82
3265	INSGESAMT	T	34 113	31 227	33 145	733 156	684 521	728 371	.
		.	.	.	.				.
ZUBEHOERTEILE FUEER TEXTIL- MASCHINEN									
SPINNEREIMASCHINEN-ZUBEHOER									
3266 11	SPINDELN U. SPINDELTEILE	T	753	592	670	19 692	15 804	17 791	9
3266 12	RINGLAEUFER U. RINGE	T	123	151	111	5 712	4 244	5 707	3
3266 16	SONST. ZUBEHOER FUEER SPINNMA- SCHINEN	T	1 215	1 262	1 052	24 502	23 925	21 651	29
3266 18	ZUBEHOER FUEER AUFBEREITUNGS-, VORBEREITUNGS- U. HILFSMA- SCHINEN FUEER DIE SPINNEREI	T	418	443	426	11 237	9 086	9 103	10
3266 21	WEBEREIMASCHINEN-ZUBEHOER WEBGESCHIRRE, WEBELITZEN, WEBEBLAETTER U. EXPANSIONS- KAEMME	T	549	460	364	5 760	5 357	5 159	4
3266 29	SONST. ZUBEHOERTEILE	T	1 382	1 495	1 595	19 471	19 723	20 551	20
3266 30	TEXTILVEREDLUNGSMASCHINEN- ZUBEHOER	T	545	518	516	12 338	11 636	11 900	16
3266 40	WIRK- U. STRICKMASCHINEN- ZUBEHOER	T	.A	.A	.A	.A	.A	.A	18
3266 50	FLECHT-, KLOEPPEL-, POSAMEN- TIERMASCHINEN- U. BANDWEBMA- SCHINEN-ZUBEHOER	T	.A	.A	.A	.A	.A	.A	2
3266	INSGESAMT	T	5 674	5 743	5 565	165 671	158 040	155 226	.
NAEHMASCHINEN									
3267 10	HAUSHALTSNAEHMASCHINEN (NUR OBERTEILE)	T	998	.A	.A				
		ST	76 766	.A	.A	31 057	.A	.A	2
INDUSTRIE- U. ANDERE NAEHMASCHI- NEN (NUR OBERTEILE)									
STIEPPSTICHNAEHMASCHINEN									
3267 21	MIT HORIZONTALER GREIFERWELLE	T	280	347	285				
		ST	6 881	8 903	7 315	19 452	24 665	21 810	5
3267 23	MIT VERTIKALER GREIFERWELLE	T	215	263	258				
		ST	5 223	6 286	6 269	16 663	21 817	21 842	3
3267 29	SONST. ART	T	211	182	163				
		ST	5 924	5 539	4 236	8 432	7 674	6 956	5
3267 34	KETTENSTICHNAEHMASCHINEN LINIENNAHTNAEHMASCHINEN (AUCH ZICK-ZACK-NAEHMASCHI- NEN)	T	49	46	54				
		ST	1 211	1 213	1 666	5 132	5 569	6 756	5
3267 36	UEBERDECKNAHT-, UEBERWEND- LING- U. SICHERHEITNAHT- NAEHMASCHINEN	T	39	42	37				
		ST	875	881	875	4 299	4 758	4 839	6
3267 38	SONST. KETTENSTICHNAEHMASCHI- NEN	T	20	21	25				
		ST	534	583	554	1 594	1 675	2 054	6

## 10 PRODUKTION NACH GUETERARTEN UND GUETERKLASSEN

MELDE- NR	ERZEUGNIS	EINHEIT	M E N G E			W E R T I N 1000 DM			ANZAHL DER BETR.
			1982 2. VJ	1983 1. VJ	1983 2. VJ	1982 2. VJ	1983 1. VJ	1983 2. VJ	1983 2. VJ
3267 43	NAEHAUTOMATEN STICHGRUPPEN-NAEHAUTOMATEN	T ST	120 3 108	99 2 351	84 1 940	10 677	10 903	7 973	5
3267 46	MIT AUTOMATISCHER NAEHGUT- FUEHRUNG MIT SELBST HERGESTELLTEM OBERTEIL	T ST	202 334	243 416	187 340	13 233	16 450	12 580	4
3267 47	ZUR AUFNAHME EINES BEZOGENEN OBERTEILS VORGESEHEN	T ST	30 219	23 134	16 138	2 680	4 483	2 354	3
3267 48	STICKAUTOMATEN	T ST	.A .A	.A .A	.A .A	.A	.A	.A	1
3267 50	MASCHINEN FUER VERWANDTE GEBIETE DER NAEHMASCHINENINDUSTRIE	T ST	.A .A	217 338	149 341	.A	5 554	5 302	10
3267 60	ZUSCHNEIDE- U. STOFFLEGE MASCHI- NEN	T ST	252 3 206	253 2 358	258 2 575	9 354	10 182	10 191	5
3267 91	ZUSATZEINRICHTUNGEN UNTERGESTELLTE FUER NAEHMASCHI- NEN	T ST	134 5 741	177 9 531	153 6 859	1 152	1 550	1 396	3
3267 99	SONST. ZUSATZEINRICHTUNGEN	T ST	43 3 439	36 2 174	39 2 409	3 568	3 065	3 187	4
3267 09	EINZEL- U. ERSATZTEILE	T	1 354	1 302	1 238	52 840	52 530	51 264	23
3267	INSGESAMT	T ST	4 236 113 872	4 228 113 711	3 782 99 756	188 352	202 339	184 717	-
3268 11	WAESCHEREI- U. VERWANDTE MASCHI- NEN FUER GEWERBLICHE ZWECKE DURCHLAUFMASCHINEN	T ST	227 30	250 27	257 33	6 130	5 708	6 488	4
3268 14	WASCHSCHLEUDERMASCHINEN AB 70 L INHALT	T ST	209 152	174 127	152 94	4 817	4 158	3 736	5
3268 19	SONST. WASCHMASCHINEN AB 70 L INHALT	T ST	461 1 546	286 1 021	316 1 019	11 577	7 431	8 872	3
3268 22	WAESCHESCHLEUDERN MIT EINEM FUELLGEWICHT UEBER 6 KG TROK- KENWAESCHE	T ST	46 355	57 456	41 341	978	1 177	877	3
3268 26	ENTWAESSERUNGSPRESSEN FUER WAESCHE	T ST	392 62	334 52	337 53	4 911	4 078	4 719	4
3268 31	WAESCHERANGELN BIS 450 MM WALZENDURCHMESSER	T ST	237 634	306 784	241 598	3 811	5 320	3 780	4
3268 35	UEBER 450 MM WALZENDURCHMESSER	T ST	322 54	279 49	395 60	5 228	4 294	6 627	9
3268 42	DAMPFGERAETE U. FORMER	T ST	67 73	61 68	57 137	3 400	2 784	2 360	3
3268 43	BUEGELPRESSEN U. -MASCHINEN	T ST	316 3 602	309 4 816	359 4 503	8 210	8 929	8 634	7
3268 60	ANLAGEN U. APPARATE FUER DIE CHEMISCHE REINIGUNG	T	781	959	893	21 448	26 390	27 235	5
3268 70	FALTMASCHINEN U. -TISCHE FUER FLACHE U. NICHTFLACHE TEILE, MANGELVORBEREITUNGSMASCHINEN	T	117	122	86	3 415	4 323	2 838	4
3268 90	SONST. WAESCHEREI- U. VERWANDTE MASCHINEN	T	224	59	111	2 671	2 140	2 405	9
3268 09	ZUBEHOER, EINZEL- U. ERSATZTEILE	T	235	272	309	7 759	10 210	10 275	17
3268	INSGESAMT	T ST	3 635 -	3 467 -	3 552 -	84 355	86 942	88 846	-
3269 10	MASCHINEN FUER DIE LEDER-, SCHUH- U. LEDERWARENHERSTELLUNG LEDERHERSTELLUNGSMASCHINEN	T	467	272	488	10 204	5 815	9 506	8
3269 21	SCHUHERSTELLUNGSMASCHINEN MASCHINEN FUER MODELL- U. SCHAFTHERSTELLUNG, BODENVER- ARBEITUNG U. ABSATZBAU	T	393	350	386	5 011	4 841	6 022	12
3269 25	MASCHINEN FUER ZWICKEREI, BODENBEFESTIGUNG	T	545	583	634	11 649	8 320	11 971	11
3269 27	SONST. SCHUHERSTELLUNGSMAS- SCHINEN	T	469	510	424	8 822	10 662	8 562	13
3269 30	SCHUHINSTANDSETZUNGSMASCHINEN	T	194	185	190	3 823	3 934	4 027	4
3269 90	LEDERWARENHERSTELLUNGS-, FELL- U. PELZZURICHTENMASCHINEN	T	131	106	94	2 300	2 091	1 835	7
3269 01	ZUBEHOER, EINZEL- U. ERSATZ- TEILE FUER LEGERHERSTELLUNGS- MASCHINEN	T	222	138	162	5 251	2 281	2 812	9
3269 02	ZUBEHOER, EINZEL- U. ERSATZ- TEILE FUER SCHUHERSTELLUNGS- U. -INSTANDSETZUNGSMASCHINEN	T	350	457	483	7 316	8 039	7 907	16
3269 09	ZUBEHOER, EINZEL- U. ERSATZ- TEILE FUER LEGERWARENHERSTEL- LUNGS-, FELL- U. PELZZURICHT- MASCHINEN	T	214	197	116	1 780	2 056	1 686	8
3269	INSGESAMT	T ST	2 985 -	2 799 -	2 978 -	56 156	48 039	54 328	-
3271 10	FEUERWEHRGERAETE AUFBAUTEN FUER KRAFTFAHRGROSS- GERAETE	T ST	1 359 359	1 360 353	1 715 394	28 518	23 269	28 488	8
3271 21	TRAGKRAFTSPRITZEN	T ST	69 485	47 466	60 415	3 548	2 669	3 090	4
3271 25	TRANSPORTWAGEN FUER TRAGKRAFT- SPRITZEN	T ST	253 1 490	669 2 354	280 960	1 470	3 282	1 422	3



## 10 PRODUKTION NACH GUETERARTEN UND GUETERKLASSEN

MELDE- NR	ERZEUGNIS	EINHEIT	M E N G E			W E R T I N 1000 DM			ANZAHL DER BETR.
			1982	1983	1983	1982	1983	1983	
			2. VJ	1. VJ	2. VJ	2. VJ	1. VJ	2. VJ	2. VJ
3271 50	SCHAUM- U. KOHLENSAURELOESCH- GERAETE U. -ANLAGEN	T	2 840	2 914	2 132	14 905	10 835	11 499	5
3271 91	SPRINKLER U. SPRINKLERANLAGEN	T	3 084	2 144	3 479	111 968	25 405	46 457	6
3271 95	SONST. FEUERWEHRGERAETE	T	181	162	145	2 016	1 807	1 875	9
3271 09	ZUBEHOER, EINZEL- U. ERSATZTEILE	T	496	562	686	9 170	9 600	12 956	7
3271	INSGESAMT	T	8 282	7 858	8 497	171 595	76 867	105 787	.
	ARMATUREN								
	SCHWERARMATUREN IN STANDARD AUS- FUEHRUNG								
	ABSPERRARMATUREN								
3272 11	AUS GUSSEISEN	T	15 556	15 479	14 692	129 837	123 403	120 184	59
3272 12	AUS STAHL	T	7 009	7 387	6 758	139 898	130 842	136 835	52
3272 14	AUS ANDEREN WERKSTOFFEN	T	890	835	768	27 956	25 395	24 672	30
3272 15	AUSGLEICH- U. VERBUNDUNGSAR- MATUREN AUS ALLEN WERKSTOFFEN	T	3 356	3 269	3 454	63 741	65 051	63 568	28
	SCHWERARMATUREN FUER SONDERVER- WENDUNGEN								
3272 21	ARMATUREN FUER WASSERGWINNUNG U. -VERTEILUNG SOWIE FUER ABWAESSER	T	2 317	2 442	2 662	20 269	22 876	26 511	16
3272 22	ERDOEL- U. ERDGASARMATUREN	T	4 503	5 030	2 486	59 666	64 593	30 876	18
3272 29	SONST. SCHWERARMATUREN FUER SONDERVERWENDUNG	T	1 358	1 187	1 678	46 029	46 165	45 029	19
	ARMATUREN FUER WASSER-VER- BRAUCHSANLAGEN								
3272 31	WASSERARMATUREN FUER DIE HAUS- INSTALLATION	T	3 856	4 257	4 377	56 730	59 948	63 618	20
3272 32	SANITARE ARMATUREN	T	13 008	13 223	13 853	316 989	345 492	362 560	43
3272 33	ARMATUREN FUER WARM- U. KALT- WASSERGERAETE	T	559	639	759	7 001	8 166	9 382	6
3272 34	ARMATUREN FUER VERWANDTE GEBIETE	T	103	112	112	5 060	6 383	6 714	5
	ARMATUREN FUER VERSCHIEDENE AN- WENDUNGSGEBIETE								
3272 41	DAMPF- U. HEIZUNGSARMATUREN	T	3 335	3 527	3 638	66 143	80 909	83 366	33
3272 42	ARMATUREN FUER GETRAENKE- U. NAHRUNGSMITTELBEREITUNG U. -VERTEILUNG	T	2 044	1 842	1 987	38 623	37 177	39 617	30
3272 43	ARMATUREN FUER GAS- U. LUFTVER- TEILUNGS- U. -VERBRAUCHSAN- LAGEN	T	1 726	1 833	2 029	33 032	34 023	37 689	35
3272 44	FEUERLOESCHARMATUREN	T	761	742	772	15 339	14 061	14 367	11
3272 48	PLATTENVENTILE U. ARMATUREN FUER ANDERE ANWENDUNGSGEBIETE	T	2 134	1 968	1 831	43 145	41 100	39 686	29
	ARMATUREN FUER SICHERUNG, REGE- LUNG U. UEBERWACHUNG								
3272 51	SICHERHEITSARMATUREN GEGEN DRUCK- U. TEMPERATURUEBER- SCHREITUNG	T	1 212	1 161	1 107	39 721	41 475	37 286	32
3272 52	SONST. SICHERHEITSARMATUREN	T	453	457	445	8 371	5 550	5 540	8
3272 53	REGELARMATUREN	T	3 670	3 258	3 445	107 033	95 407	102 764	53
3272 54	ABLEITER U. ABSCHIEDER	T	941	1 239	1 038	20 149	23 564	22 470	21
3272 55	UEBERWACHUNGSARMATUREN	T	1 141	1 136	1 182	23 813	29 022	34 490	22
	ARMATUREN FUER OELHYDRAULIK U. PNEUMATIK								
	WEGE-, DRUCK-, STROM- U. SPERR- VENTILE								
3272 62	FUER DIE OELHYDRAULIK	T	4 236	3 430	3 694				
3272 66	FUER DIE PNEUMATIK	ST	814 408	721 009	739 349	151 916	128 799	134 803	50
3272 69	SONST. OELHYDRAULIK- U. PNEU- MATIK-ARMATUREN	T	1 747	1 648	1 481	65 876	65 269	64 262	14
3272 09	ZUBEHOER, EINZEL- U. ERSATZTEILE	T	2 963	2 880	2 751	70 482	67 617	66 671	17
3272	INSGESAMT	T	3 147	3 644	3 428	55 584	66 826	64 044	80
		T	82 025	82 624	80 428				
3274 00	WALZENGRAVUREN	-	.	.	.	29 826	32 247	33 616	14
	GERAETE FUER OELHYDRAULISCHE ANLAGEN U. PNEUMAT. STEUERUNGEN								
	EINZELGERAETE FUER OELHYDRAULI- SCHE ANLAGEN								
3275 11	HYDROMOTOREN	T	1 360	1 129	1 188				
3275 15	HYDROZYLINDER	ST	34 622	30 235	31 314	46 205	41 758	42 474	16
3275 19	SONST. HYDROGERAETE	ST	6 932	7 167	6 787				
3275 20	KOMPLETTE HYDROAGGREGATE	ST	185 488	183 158	185 674	90 132	84 556	83 080	72
	EINZELGERAETE FUER PNEUMATISCHE STEUERUNGEN								
3275 51	PNEUMATIKZYLINDER	T	1 109	1 084	1 087				
3275 59	SONST. GERAETE	ST	226 739	218 260	225 910	31 647	32 898	34 650	17
3275 60	KOMPLETTE PNEUMATIKAGGREGATE (STEUER- U. ABTRIEBSAGGREGATE)	ST	2 311	1 918	2 161				
3275 09	ZUBEHOER, EINZEL- U. ERSATZTEILE	T	25 945	22 668	29 631	51 779	45 902	51 431	57
3275	INSGESAMT	T	1 399	1 471	1 411				
		ST	586 449	597 890	664 396	43 615	45 673	45 648	27
		T	154	136	136				
		ST	44 428	42 145	42 578	5 222	5 185	5 026	4
		T	24	21	18				
		ST	929	836	866	2 838	2 604	2 262	4
3275 09	ZUBEHOER, EINZEL- U. ERSATZTEILE	T	4 816	3 666	3 673	81 312	77 136	75 200	70
3275	INSGESAMT	T	18 104	16 594	16 461				
		ST	1 104 600	1 095 192	1 180 369	352 750	335 712	339 771	.
		-	.	.	.				
	ZAHNRAEDER U. GETRIEBE								
	ZAHNRAEDER								
3276 12	STIRNRAEDER U. STIRNRADTRIEBE	T	9 903	9 077	8 725	102 034	99 980	95 304	107
3276 13	KEGELRAEDER U. KEGELRADTRIEBE	T	845	865	873	16 266	13 534	14 759	44
3276 14	SCHNECKEN, SCHNECKENRAEDER U. SCHNECKENTRIEBE	T	942	924	816	13 021	12 529	12 406	33

## 10 PRODUKTION NACH GUETERARTEN UND GUETERKLASSEN

MELDE- NR	ERZEUGNIS	EINHEIT	M E N G E			W E R T I N 1000 DM			ANZAHL DER BETR.
			1982	1983	1983	1982	1983	1983	
			2. VJ	1. VJ	2. VJ	2. VJ	1. VJ	2. VJ	2. VJ
3276 15	ZAHNSTANGEN, KEILWELLEN U. GEWINDESPINDELN	T	823	899	1 054	19 602	16 671	18 518	31
3276 19	KETTENRAEDER GETRIEBE FUER STATIONAERE ZWECKE ZAHNRADGETRIEBE	T	2 126	1 947	2 072	14 862	13 631	14 071	41
3276 31	STIRNRADGETRIEBE	T	6 493	5 295	5 969	94 778	80 728	88 009	56
3276 32	TURBOGETRIEBE, AUCH TURBOPLA- NETENGETRIEBE (UEBER 3000 U/MIN GEMESSEN AN DER SCHNELL-LAUFENDEN WELLE)	T	190	284	171	9 011	8 129	6 165	4
3276 33	KEGELRAD- U. KEGELSTIRNRAD- GETRIEBE	T	2 146	2 262	2 333	43 802	48 084	47 979	39
3276 34	LASTSCHALTGETRIEBE	T	19	10	20	1 039	739	1 126	3
3276 35	SCHNECKENGETRIEBE	T	2 673	2 174	2 266	36 926	33 269	34 663	36
3276 37	PLANETENGETRIEBE	T	2 142	1 656	1 636	36 249	31 583	31 571	18
3276 38	MOTORGETRIEBE (GETRIEBE ZUM ANFLANSCHEN AN MOTOREN)	T	2 323	2 514	2 420	42 538	44 101	44 959	18
3276 07	EINZEL- U. ERSATZTEILE GETRIEBE FUER DEN ANTRIEB VON FAHRZEUGEN	T	1 229	921	864	20 243	16 497	16 365	32
3276 51	ZAHNRADGETRIEBE FUER LANDMASCHINEN	T	6 826	7 729	8 207	76 718	85 861	91 804	7
3276 53	FUER SCHIENENFAHRZEUGE FUER WASSERFAHRZEUGE	T	277	609	341	4 897	9 506	8 050	5
3276 55	UNTERSETZUNGSGETRIEBE	T	1 270	970	1 088	32 736	26 999	31 615	6
3276 56	WENDEGETRIEBE	T	1 203	1 091	892	23 245	24 144	20 277	5
3276 58	FUER SELBSTFAHRENDE GERAETE FUER DIE BAUWIRTSCHAFT	T	6 217	4 775	5 424	77 462	59 698	68 382	10
3276 59	FUER SONST. FAHRZEUGE	T	2 086	2 401	2 988	26 498	30 653	38 645	8
3276 08	EINZEL- U. ERSATZTEILE STUFENLOS EINSTELLBARE GETRIEBE FUER STATIONAERE ZWECKE U. FUER DEN ANTRIEB VON FAHRZEUGEN	T	3 169	2 709	3 018	37 705	32 958	32 661	20
3276 71	MECHANISCHE	T	2 253	2 223	2 253	57 897	55 712	55 826	20
3276 74	HYDROSTATISCHE	T	143	95	115	5 371	3 917	4 575	6
3276 77	HYDRODYNAMISCHE	T	1 079	1 189	1 039	47 727	56 805	54 627	5
3276 09	EINZEL- U. ERSATZTEILE	T	404	307	282	24 727	25 267	20 214	10
3276 80	UNGLEICHFORMIG UEBERSETZENDE GETRIEBE	T	-	-	-	-	-	-	-
3276	INSGESAMT	T	56 781	52 926	54 866	865 354	830 995	852 571	-
3277 20	WAEHLZLAGER	T	10 401	9 304	9 346	279 999	254 591	254 788	22
3277 30	KUGELLAGER	T	6 345	5 227	5 470	119 677	106 393	108 892	4
3277 40	SONST. WAEHLZLAGER	T	12 952	12 464	11 454	349 746	346 418	322 464	16
3277 90	GEHAEUSE U. GEHAEUSETEILE FUER WAEHLZLAGER	T	2 489	1 781	1 727	15 687	15 881	14 824	14
3277 09	EINZEL- U. ERSATZTEILE	T	5 648	4 984	5 227	74 004	72 697	74 805	18
3277	INSGESAMT	T	37 836	33 760	33 223	839 113	795 980	775 773	-
3278 41	GLEITLAGER, KUPPLUNGEN U. SONST. ANTRIEBSELEMENTE	T	168	354	373	4 011	14 003	16 721	6
3278 42	KUPPLUNGEN	T	366	386	350	7 766	7 710	7 162	9
3278 43	FESTE KUPPLUNGEN	T	2 612	2 356	2 278	33 066	30 408	29 864	13
3278 44	FREIBEWEGLICHE KUPPLUNGEN	T	2 633	2 205	2 226	32 969	27 799	26 409	17
3278 45	GELENKWELLEN U. GELENKKUPP- LUNGEN	T	1 497	1 296	1 386	34 461	28 078	27 175	15
3278 46	DREHELASTISCHE KUPPLUNGEN	T	1 262	1 285	1 282	28 213	29 484	29 877	14
3278 47	MAGNETKUPPLUNGEN	T	199	180	152	6 255	6 255	5 317	3
3278 48	FLUESSIGKEITSKUPPLUNGEN	T	556	565	616	16 238	16 646	16 963	9
3278 08	UEBERHOLUNGSKUPPLUNGEN	T	464	446	390	12 783	12 859	11 972	14
3278 61	ZUBEHOER, EINZEL- U. ERSATZ- TEILE	T	232	204	196	12 575	11 549	10 858	5
3278 63	GLEITLAGER U.A. ANTR. ELEMENTE FUER DEN MOTORENBau	T	988	995	725	22 098	21 506	16 461	12
3278 65	FUER DEN UEBRIGEN MASCHINENBAU	T	401	433	322	11 668	15 415	12 841	6
3278 67	GELENKLAGER, -KOEFFE	T	466	530	521	6 717	7 527	7 602	5
3278 69	WELLEN (AUCH FORMWELLEN) FLACH- U. KEILRIEMENANTRIEBE SOWIE SONST. ZUGORGANANTRIEBE	T	1 634	1 461	1 615	10 375	9 865	10 435	11
3278 06	ZUBEHOER, EINZEL- U. ERSATZ- TEILE	T	376	245	296	5 094	3 605	4 330	12
3278 80	STAHLGELENKKETTEN FUER FAHRRADER U. MOPEDS	T	624	692	591	4 379	4 764	4 151	4
3278 91	FUER ANDERE ZWECKE ROLLEN- U. HUELSENKETTEN BIS 19,05 MM TEILUNG	T	2 913	2 805	2 804	21 946	21 218	21 406	9
3278 92	ROLLEN- U. HUELSENKETTEN UEBER 19,05 MM TEILUNG	T	3 161	2 507	2 314	24 695	18 805	16 575	10
3278 97	BUCHSEN U. FOERDERKETTEN	T	3 204	2 979	2 974	23 253	24 364	23 424	14
3278 99	SONST. STAHLGELENKKETTEN	T	1 092	1 073	965	8 037	7 624	6 613	9
3278	INSGESAMT	T	24 846	22 996	22 374	326 599	319 484	306 156	-
3279 11	ANDERE MASCHINENBAUERZEUGNISSE BRENNER U. FEUERUNGEN FUER FESTE BRENNSTOFFE	T ST	.A .A	.A .A	.A .A	.A .A	.A .A	.A .A	2
3279 14	FUER FLUESSIGE BRENNSTOFFE (BRENNER, EINSCHL. MOTOR, PUM- PE, STEUERGER. U. GEBLAESE)	T ST	2 208 93 439	2 526 118 916	2 405 106 603	64 260	79 479	74 863	37
3279 17	FUER GASFOERMIGE BRENNSTOFFE (BRENNER, EINSCHL. REGEL-, STEUER- U. SICHERUNGSGERAETE, MIT ODER OHNE GEBLAESE)	T ST	403 10 727	663 15 446	697 15 587	14 657	20 591	23 965	25
3279 18	FUER FLUESSIGE ODER GASFOERMI- GE BRENNSTOFFE (KOMBINIERTE OEL-/GASBRENNER)	T ST	.A .A	.A .A	.A .A	.A .A	.A .A	.A .A	6

## 10 PRODUKTION NACH GUETERARTEN UND GUETERKLASSEN

MELDE- NR	ERZEUGNIS	EINHEIT	M E N G E			W E R T I N 1000 DM			ANZAHL DER BETR.
			1982 2. VJ	1983 1. VJ	1983 2. VJ	1982 2. VJ	1983 1. VJ	1983 2. VJ	
3279 20	FAHRZEUGWASCHANLAGEN	T	1 279	1 166	1 272				
		ST	436	396	437	24 642	22 121	25 731	6
	BODENREINIGUNGSMASCHINEN FUER GEWERBLICHE ZWECKE								
3279 31	KEHRMASCHINEN	T			-A			-A	4
3279 34	SPRUHEXTRAKTIONSMASCHINEN	ST			-A				
3279 37	SCHUEBERSAUGMASCHINEN	T	284	327	-A				
		ST	125 096	127 232	-A	14 315	15 424	-A	1
3279 51	ANDERE MASCHINEN U. APPARATE MANIPULATOREN, AUTOM. MATERIAL- U. WERKSTUECKZUFUHR- U. -ENT- NAHMEEINRICHTUNGEN	T	1 216	1 323	633				
		ST	773	767	717	46 284	63 174	45 583	21
3279 53	MONTAGEMASCHINEN U. -AUTOMATEN	T	633	621	517				
		ST	1 326	1 537	1 447	32 418	29 531	22 637	15
3279 55	HYDRAULISCHE AGGREGATE U. VEN- TILSTEUERUNGEN	T	62	7	16				
		ST	1 793	1 246	1 310	1 689	472	561	4
3279 59	SONST. MASCHINEN U. APP. A.N.-G.	T	15 235	11 768	12 073	168 004	119 640	137 439	128
3279 80	ZUBEHOER, EINZEL- U. ERSATZ- TEILE	T	14 543	14 840	16 612	146 195	135 128	144 530	235
3279 91	MASCHINENTEILE, A.N.-G.								
	METALLSTOPFBUCHSENPACKUNGEN U. -DICHTUNGSRINGE	T	656	632	601	34 373	33 993	34 989	20
3279 95	SCHIFFSPROPELLER, PROPELLER- FLUEGEL U. VERSTELLPROPELLER	T	1 372	1 397	1 900	35 050	43 607	54 574	9
3279 99	STOSSDAEMPFER FUER MASCHINEN, FLIEHKRAFTREGLER U. SONST.								
	MASCHINENTEILE, A.N.-G.	T	3 507	3 231	3 480	30 362	30 876	36 557	23
3279	INSGESAMT	T	41 611	38 643	40 632	620 304	599 159	616 445	-
		-	-	-	-				
	REPARATUREN								
3295 17	AN HOLZBE- U. -VERARBEITUNGSMA- SCHINEN	-	-	-	-	4 110	4 380	4 970	34
3295 20	AN NICHTELEKTRISCHEN KRAFTMA- SCHINEN	-	-	-	-	54 557	49 207	52 477	36
3295 33	AN GEWERBLICHEN KUEHLMOEBELN U. -GERAETEN, KAELEMASCHINEN U. -ANLAGEN, WAEEREPUMPEN	-	-	-	-	5 994	2 879	5 513	26
3295 35	AN BAU-, BAUSTOFF-, KERAMIK- U. GLASMASCHINEN	-	-	-	-	35 516	43 764	33 750	107
3295 49	AN LANDMASCHINEN, MILCHWIRT- SCHAFTLICHEN MASCHINEN U. ACKERSCHLEPPERN	-	-	-	-	13 000	15 641	19 584	69
3295 65	AN TEXTIL- U. NAEHMASCHINEN	-	-	-	-	4 263	1 109	1 215	24
3295 80	AN SONST. MASCHINENBAUERZEUGN.	-	-	-	-	429 517	427 669	453 464	834
3295	INSGESAMT	-	-	-	-	546 957	544 649	570 973	-
3296 00	LOHNVEREDLUNGSARBEITEN AN MASCHI- NENBAUERZEUGNISSEN	-	-	-	-	79 567	81 326	82 675	237
	MONTAGEN								
3297 20	VON NICHTELEKTRISCHEN KRAFT- MASCHINEN	-	-	-	-	74 688	83 869	90 283	24
3297 55	VON HEBEZEUGEN U. FOERDERMITTELN	-	-	-	-	59 103	54 250	88 579	122
3297 90	VON SONST. MASCHINENBAUERZEUG- NISSEN	-	-	-	-	555 681	425 665	500 918	628
3297	INSGESAMT	-	-	-	-	689 472	563 784	679 780	-
3298 00	DEMONTAGEN U. ABWRACKUNG VON MA- SCHINENBAUERZEUGNISSEN	-	-	-	-	926	996	1 019	6
	STRASSENFAHRZEUGE								
	(OHNE ACKERSCHLEPPER)								
	PERSONENKRAFTWAGEN (AUCH DREIRAE- DRIG) U. KLEINOMNIBUSSE (BIS 9 SITZPLAETZE), EINSCHL. FAHR- GESTELLE MIT MOTOR								
3311 10	MIT EINEM HUBRAUM BIS 1,0 L	ST	-A	-A	-A	-A	-A	-A	2
3311 20	MIT EINEM HUBRAUM UEBER 1,0 BIS 1,5 L	ST	-A	-A	-A	-A	-A	-A	6
3311 30	MIT EINEM HUBRAUM UEBER 1,5 BIS 2,0 L	ST	476 104	450 774	477 233	6 390 341	6 404 092	7 040 293	11
3311 40	MIT EINEM HUBRAUM UEBER 2,0 BIS 3,0 L	ST	147 286	146 559	149 034	3 687 557	4 026 957	4 076 437	11
3311 70	MIT EINEM HUBRAUM UEBER 3,0 L	ST	18 460	23 163	22 323	944 565	1 245 895	1 222 395	3
3311	INSGESAMT	ST	965 934	915 941	969 844	14 250 815	14 644 708	15 665 521	-
	KOMBINATIONSKRAFTWAGEN (MEHR- ZWECKWAGEN) (AUCH DREIRAE-DRIG), EINSCHL. FAHRGESTELLE MIT MOTOR								
3312 50	MIT EINEM HUBRAUM BIS 1,5 L	ST	13 352	-A	-A	140 893	-A	-A	3
3312 60	MIT EINEM HUBRAUM UEBER 1,5 BIS 2,0 L	ST	43 825	-A	-A	576 700	-A	-A	5
3312 80	MIT EINEM HUBRAUM UEBER 2,0 L	ST	13 403	-A	-A	334 489	-A	-A	4
3312	INSGESAMT	ST	70 580	77 379	82 375	1 052 082	1 229 409	1 299 081	-
	LIEFER- U. LASTKRAFTWAGEN (AUCH DREIRAE-DRIG), EINSCHL. FAHR- GESTELLE MIT MOTOR								
3313 10	BIS 4,0 T ZULAESSIGES GESAMT- GEWICHT	ST	30 365	36 283	33 396	549 522	644 597	591 360	5

## 10 PRODUKTION NACH GUETERARTEN UND GUETERKLASSEN

MELDE- NR	ERZEUGNIS	EINHEIT	M E N G E			W E R T I N 1000 DM			ANZAHL DER BETR.
			1982 2. VJ	1983 1. VJ	1983 2. VJ	1982 2. VJ	1983 1. VJ	1983 2. VJ	
3313 20	UEBER 4,0 BIS 6,0 T ZULAESSIGES GESAMTGEWICHT	ST	5 463	6 501	4 924	178 929	204 783	146 987	4
3313 30	UEBER 6,0 BIS 10,0 T ZULAESSI- GES GESAMTGEWICHT	ST	9 245	9 096	10 015	418 324	407 148	468 532	6
3313 50	UEBER 10,0 BIS 12,0 T ZULAESSI- GES GESAMTGEWICHT	ST	3 061	2 250	1 728	176 464	119 734	95 818	3
3313 70	UEBER 12,0 BIS 15,0 T ZULAESSI- GES GESAMTGEWICHT	ST	2 311	1 516	2 042	180 938	107 797	147 685	5
3313 90	UEBER 15,0 T ZULAESSIGES GESAMTGEWICHT	ST	15 341	13 202	12 037	1 749 961	1 477 373	1 383 994	6
3313	INSGESAMT	ST	65 786	68 848	64 142	3 254 138	2 961 432	2 834 376	.
	LASTKRAFTWAGEN MIT SPEZIALAUFBAU- TEN, EINSCHL. FAHRGESTELLE MIT MOTOR								
	KOMMUNALFAHRZEUGE								
3314 11	FEUERWEHRFAHRZEUGE	ST	194	164	281	25 615	17 497	22 858	5
3314 19	SONST. KOMMUNALFAHRZEUGE	ST	.A	.A	.A	.A	.A	.A	8
3314 30	MOTORCARAVANS BIS 6,0 T ZULAESSIGES GESAMTGEWICHT	ST	2 458	1 749	2 255	42 006	33 346	43 763	5
	ANDERE LASTKRAFTWAGEN MIT SPE- ZIALAUFBAUTEN, HAUPTS. NICHT ZU BEFORDERUNGSZWECKEN								
3314 91	BIS 6,0 T ZULAESSIGES GESAMTGEWICHT	ST	.A	-	-	.A	-	-	-
3314 95	UEBER 6,0 T ZULAESSIGES GE- SAMTGEWICHT (AUCH MOTOR- CARAVANS)	ST	.A	.A	.A	.A	.A	.A	2
3314	INSGESAMT	ST	3 338	2 521	3 132	137 485	108 963	124 629	.
3315 00	OMNIBUSSE U. OBUSSE, EINSCHL. FAHRGESTELLE MIT MOTOR	ST	3 948	3 664	3 548	694 393	628 137	709 153	10
	VERBRENNUNGSMOTOREN FUER KRAFT- WAGEN								
	OTTOMOTOREN, KREISKOLBENMOTOREN								
3318 32	FUER PERSONENKRAFTWAGEN	ST *	779 957	837 263	933 336	-	-	-	-
	DARUNTER ZUM ABSATZ BESTIMMT	KW *	51 415 388	59 544 631	65 971 480				
		ST	94 079	129 623	132 132	127 277	208 248	213 115	6
		KW	6 335 707	10 927 842	11 237 058				
3318 35	FUER LIEFER-, LAST- U. ANDERE NUTZKRAFTWAGEN	ST *	19 448	11 277	10 258	-	-	-	-
	DARUNTER ZUM ABSATZ BESTIMMT	KW *	1 012 865	646 552	613 257	-	-	-	-
		ST	-	-	-	-	-	-	-
		KW	-	-	-	-	-	-	-
3318 51	DIESELMOTOREN FUER PERSONENKRAFTWAGEN	ST *							
	DARUNTER ZUM ABSATZ BESTIMMT	KW *							
		ST							
		KW							
3318 53	FUER LIEFER-, LAST- U. ANDERE NUTZKRAFTWAGEN	ST *	287 579	239 957	188 782	-	-	-	-
	DARUNTER ZUM ABSATZ BESTIMMT	KW *	18 622 728	13 619 481	11 626 768				
		ST	38 042	30 755	30 489	251 338	227 203	237 841	10
		KW	3 061 093	2 517 593	2 730 777				
3318 70	GASTURBINEN FUER KRAFTWAGEN	ST *	-	-	-	-	-	-	-
	DARUNTER ZUM ABSATZ BESTIMMT	KW *	-	-	-	-	-	-	-
		ST	-	-	-	-	-	-	-
		KW	-	-	-	-	-	-	-
3318	INSGESAMT	ST *	1 086 984	1 088 497	1 132 376	-	-	-	-
	DARUNTER ZUM ABSATZ BESTIMMT	KW *	71 050 981	73 810 664	78 211 505				
		ST	132 121	160 378	162 621	378 615	435 451	450 956	.
		KW	9 396 800	13 445 435	13 967 835				
3319 00	FAHRGESTELLE OHNE MOTOR FUER KRAFTWAGEN	ST	.A	.A	.A	.A	.A	.A	3
3321 00	SATTTEL- U. SONST. STRASSENZUG- MASCHINEN, EINSCHL. MOTOREN	ST	8 172	5 265	5 567	1 021 917	605 469	660 038	10
3328 00	VERBRENNUNGSMOTOREN FUER ZUGMASCHINEN	ST *	.A	.A	.A	-	-	-	-
	DARUNTER ZUM ABSATZ BESTIMMT	KW *	.A	.A	.A	.A	.A	.A	1
		ST	.A	.A	.A				
		KW	.A	.A	.A				
	ZUBEHOER, EINZEL- U. ERSATZTEILE FUER KRAFTWAGEN- U. KRAFTRAD- MOTOREN								
3331 20	GLEITLAGER EINSCHL. LAGERGEH.	-	-	-	-	166 963	154 863	157 184	31
3331 30	KOLBEN, KOLBENRINGE, ZYLINDER- LAUFBUCHSEN, VENTILE U.AE.	-	-	-	-	608 785	520 062	656 476	41
3331 50	PUMPEN F. VERBRENNUNGSMOTOREN	-	-	-	-	613 022	679 530	718 413	30
3331 60	ANDERE MOTORENTEILE (OHNE DICHTUNGEN)	-	-	-	-	569 846	469 895	496 887	49
3331 70	DICHTUNGEN	-	-	-	-	201 644	209 825	202 113	16
3331	INSGESAMT	-	-	-	-	2 160 260	2 034 175	2 231 073	.
	RAHMEN, RAEDER U. FELGEN FUER KRAFTWAGEN								
3332 10	RAHMEN U. TRAEGER	-	-	-	-	124 493	124 919	124 394	19
3332 70	RAEDER, FELGEN U. NABEN	-	-	-	-	266 331	254 121	246 515	21
3332	INSGESAMT	-	-	-	-	390 824	379 040	370 909	.
	TRIEBWERKSTEILE U. LENKUNGEN FUER KRAFTWAGEN U. -RAEDER								
3333 10	KUPPLUNGEN	-	-	-	-	238 403	228 891	218 508	16
3333 20	WELLEN, Z.B. KARDANWELLEN	-	-	-	-	284 732	277 740	267 860	24
3333 30	GETRIEBE	-	-	-	-	474 310	468 689	491 842	15

## 10 PRODUKTION NACH GUETERARTEN UND GUETERKLASSEN

MELDE- NR	ERZEUGNIS	EINHEIT	M E N G E			W E R T I N 1000 DM			ANZAHL DER BETR.
			1982 2. VJ	1983 1. VJ	1983 2. VJ	1982 2. VJ	1983 1. VJ	1983 2. VJ	1983 2. VJ
3333 40	ANDERE TRIEBWERKSTEILE	-	-	-	-	234 716	236 372	247 058	33
3333 50	LENKUNGEN	-	-	-	-	195 132	192 739	223 154	9
3333 09	EINZEL- U. ERSATZTEILE	-	-	-	-	307 643	330 093	328 496	44
3333	INSGESAMT	-	-	-	-	1 734 936	1 734 524	1 776 918	-
3334 10	KUEHLER, BREMSAGGREGATE, STOSS- DAEMPFER U.AE. TEILE FUER KRAFT- WAGEN U. -RAEDER	-	-	-	-	114 370	103 378	99 893	20
3334 30	KUEHLER, KUEHLERTEILE U. KUEH- LERTRAEGER	-	-	-	-	475 612	435 464	453 139	37
3334 60	BREMSAGGREGATE FUER KRAFTFAHR- ZEUGE U. ANHAENGER	-	-	-	-	16 264	16 179	9 902	5
3334 70	ORGANE FUER KIPP- U. HEBEVOR- RICHTUNGEN, MECHANISCH, PNEU- MATISCH O. HYDRAULISCH	-	-	-	-	192 072	190 569	196 668	15
3334 90	STOSSDAEMPFER U. -TEILE	-	-	-	-	49 425	42 215	47 494	10
3334	ANHAENGER-KUPPLUNGEN	-	-	-	-	847 743	787 805	807 096	-
3335 10	INSGESAMT	-	-	-	-	133 598	152 191	143 156	15
3335 80	ANDERE KRAFTWAGENTEILE	-	-	-	-	816 570	751 955	869 817	85
3335	AUTOHEIZUNGEN U. -ENTLUEFTUNGEN, KLIMAANLAGEN	-	-	-	-	950 168	904 146	1 012 973	-
3337 11	SONST. KRAFTWAGENTEILE,	-	-	-	-	106 521	99 808	102 836	10
3337 19	KRAFTWAGENZUBEHOER	-	-	-	-	556 817	546 616	573 238	91
3337 90	SICHERHEITSGURTE ALLER ART	-	-	-	-	386 096	382 656	342 351	82
3337	ANDERES KRAFTWAGENZUBEHOER FUER KAROSSERIEN, AUFBAUTEN U. INNENAUSSTATTUNGEN	-	-	-	-	1 049 434	1 029 080	1 018 425	-
3341 10	SONST. ZUBEHOER SOWIE GARAGEN- U. WARTUNGSGERAET	-	-	-	-	19 045	15 796	16 250	8
3341 20	INSGESAMT	-	-	-	-	12 207	10 210	11 361	34
3341 30	KAROSSERIEN U. AUFBAUTEN FUER KRAFTWAGEN, ZUGMASCHINEN U. AN- HAENGER	ST	23 675	13 397	21 261	170 488	91 301	136 113	8
3341 50	KAROSSERIEN FUER PERSONENKRAFT- WAGEN	ST	13 861	12 800	14 549	267 894	223 806	252 413	175
3341 90	AUFBAUTEN	ST	603	432	583	36 227	32 624	40 889	14
3341 09	FUER LIEFER- U. LASTKRAFTWAGEN	ST	4 436	3 173	3 520	17 092	11 048	14 261	6
3341	FUER KOMMUNALFAHRZEUGE	ST	559	391	488	29 759	25 709	33 382	8
3343 00	FUER STRASSENZUGMASCHINEN U. ACKERSCHLEPPER	ST	-	-	-	392 336	424 012	412 221	78
3345 41	FUER OMNIBUSSE, OBUSSE U. ANHAENGER	ST	-	-	-	913 796	808 500	889 279	-
3345 43	EINZEL- U. ERSATZTEILE	-	-	-	-	19 132	15 050	12 763	8
3345 47	INSGESAMT	-	-	-	-	12 207	10 210	11 361	34
3345 62	KRAFTWAGENANHAENGER	ST	1 346	1 246	1 270	22 319	18 993	20 643	52
3345 64	ZUR LASTENBEFOERDERUNG	ST	1 580	1 484	1 726	83 168	60 953	66 118	59
3345 66	EINACHSIG	ST	2 088	1 480	2 068	32 565	20 597	32 466	39
3345 82	MEHRACHSIG	ST	941	652	695	18 552	14 107	15 520	8
3345 83	MIT SPEZIALAUFBAUTEN (AUCH ZUR PERSONENBEFOERDERUNG)	ST	13 312	11 968	12 686	137 882	137 347	138 420	18
3345 85	MOBILHEIME (MIT FAHRGESTELL)	ST	67	77	122	2 989	3 423	5 861	16
3345 88	CAMPING- U.A. WOHNANHAENGER	ST	2 411	1 304	1 637	126 652	59 591	67 446	40
3345 90	SATTELANHAENGER	ST	823	1 365	1 192	60 789	95 087	94 156	25
3345	ZUR LASTENBEFOERDERUNG	ST	-	-	-	166 528	128 872	128 737	21
3371 12	BIS 10,0 T ZUL. GESAMTGEW.	ST	-	-	-	678 824	562 301	593 002	-
3371 13	UEBER 10,0 T ZUL. GESAMTGEW.	ST	-	-	-	-	-	-	-
3371 15	MIT SPEZIALAUFBAUTEN (AUCH ZUR PERSONENBEFOERDERUNG)	ST	-	-	-	-	-	-	-
3371 17	MOBILHEIME (MIT FAHRGESTELL)	ST	-	-	-	-	-	-	-
3371 40	CAMPING- U.A. WOHNANHAENGER	ST	-	-	-	-	-	-	-
3371 70	SATTELANHAENGER	ST	-	-	-	-	-	-	-
3371	ZUR LASTENBEFOERDERUNG	ST	-	-	-	-	-	-	-
3372 10	BIS 10,0 T ZUL. GESAMTGEW.	ST	-	-	-	-	-	-	-
3372 90	UEBER 10,0 T ZUL. GESAMTGEW.	ST	-	-	-	-	-	-	-
3372	MIT SPEZIALAUFBAUTEN	ST	-	-	-	-	-	-	-
3372	EINZEL- U. ERSATZTEILE	ST	-	-	-	-	-	-	-
3372	INSGESAMT	ST	-	-	-	-	-	-	-
3372 10	KRAFTRAEDER U. FAHRRADER MIT HILFSMOTOR	ST	-	-	-	-	-	-	-
3372 90	KRAFTRAEDER U. MOTORROLLER MIT GESCHWINDIGKEITSBEGRENZUNG	ST	-	-	-	-	-	-	-
3372	MIT EINEM HUBRAUM BIS 50 CM3	ST	-	-	-	-	-	-	-
3372	MIT EINEM HUBRAUM UEB. 50 CM3	ST	-	-	-	-	-	-	-
3372	OHNE GESCHWINDIGKEITSBEGRENZG.	ST	-	-	-	-	-	-	-
3372	MIT EINEM HUBRAUM BIS 50 CM3	ST	-	-	-	-	-	-	-
3372	MIT EINEM HUBRAUM UEB. 50 CM3	ST	-	-	-	-	-	-	-
3372	FAHRRADER MIT HILFSMOTOR	ST	-	-	-	-	-	-	-
3372	MOPEDS	ST	-	-	-	-	-	-	-
3372	MOFAS	ST	-	-	-	-	-	-	-
3372	INSGESAMT	ST	-	-	-	-	-	-	-
3372 10	VERBRENNUNGSMOTOREN FUER KRAFT- RAEDER U. FAHRRADER M. HILFSM.	ST	-	-	-	-	-	-	-
3372 90	FUER KRAFTRAEDER OHNE GE- SCHWINDIGKEITSBEGRENZUNG	ST	-	-	-	-	-	-	-
3372	DARUNTER ZUM ABSATZ BESTIMMT	ST	-	-	-	-	-	-	-
3372	FUER KRAFTRAEDER MIT GESCHWIN- DIGKEITSBEGRENZUNG U. FAHR- RAEDER MIT HILFSMOTOR	ST	-	-	-	-	-	-	-
3372	DARUNTER ZUM ABSATZ BESTIMMT	ST	-	-	-	-	-	-	-
3372	INSGESAMT	ST	-	-	-	-	-	-	-
3372	DARUNTER ZUM ABSATZ BESTIMMT	ST	-	-	-	-	-	-	-

## 10 PRODUKTION NACH GUETERARTEN UND GUETERKLASSEN

MELDE- NR	ERZEUGNIS	EINHEIT	M E N G E			W E R T I N 1000 DM			ANZAHL DER BETR.
			1982 2. VJ	1983 1. VJ	1983 2. VJ	1982 2. VJ	1983 1. VJ	1983 2. VJ	
3373 30	ZUBEHOER, EINZEL- U. ERSATZTEILE FUEHRAEDER, A.N.G. FELGEN FUEHRAEDER U. RAEDER FUEHROEROLLER	T ST	47 26 724	13 7 137	11 5 641	1 442	262	242	3
3373 70	SAETTEL, SOZIUSSITZE U. SITZ- BAENKE	T ST	-A -A	-A -A	-A -A	-A	-A	-A	2
3373 80	SONST. ZUBEHOER U. TEILE A.N.G.	T	-A	-A	-A	-A	-A	-A	26
3373	INSGESAMT	.	.	.	.	32 128	26 746	37 985	.
3375 00	FAHRRADER (EINSCHL. KINDER- U. JUGENDFAHRRADER) (OHNE SPIEL- FAHRRADER)	ST	939 731	862 880	966 439	188 530	160 733	189 028	21
3376 10	ZUBEHOER, EINZEL- U. ERSATZTEILE FUEHRAEDER U. KINDERSPORT- FAHRZEUGE, A.N.G.	ST	204 035	151 082	185 941	10 027	7 784	9 323	11
3376 30	FAHRRADRAHMEN PEDALE	T PAAR	2 223 4 021 777	2 354 4 203 404	2 243 4 025 021	10 713	11 679	11 259	3
3376 40	SPEICHEN U. NIPPEL, AUCH FUEH- RAEDER	T	1 105	920	1 153	8 149	7 221	8 607	3
3376 50	FELGEN	T ST	993 1 634 129	1 143 1 807 564	1 170 1 867 726	5 847	6 565	6 751	3
3376 70	SAETTEL	T ST	-A -A	-A -A	-A -A	-A	-A	-A	2
3376 90	SONST. TEILE	T	-A	-A	-A	-A	-A	-A	54
3376	INSGESAMT	.	.	.	.	144 563	124 531	139 586	.
3381 10	KINDERWAGEN	ST	55 917	61 737	47 273	12 127	14 663	11 047	12
3381 50	KINDERWAGEN (OHNE PUPPENWAGEN)	ST	72 950	74 781	87 817	8 028	8 882	8 659	11
3381 09	KINDERSPORTWAGEN	.	.	.	.	3 691	2 869	2 954	12
3381	ZUBEHOER, EINZEL- U. ERSATZTEILE INSGESAMT	.	.	.	.	23 846	26 414	22 660	.
3384 10	KRANKENFAHRSTUEHLE U.SELBSTFAHRER MOTORISCH BETRIEBEN	ST	1 334	1 341	1 409	6 382	6 835	7 442	5
3384 50	HANDBETRIEBEN	ST	19 831	18 041	20 340	17 374	15 690	18 337	7
3384 09	ZUBEHOER, EINZEL- U. ERSATZTEILE	.	.	.	.	1 283	1 301	1 345	5
3384	INSGESAMT	.	.	.	.	25 039	23 826	27 124	.
3387 10	GESPANNFahrzeuge ANHAENGER FUEH LANDW. ZWECHE U. ANDERE GESPANNFahrzeuge	ST	4 996	4 248	6 402	33 758	31 360	46 296	16
3387 09	ZUBEHOER, EINZEL- U. ERSATZTEILE	.	.	.	.	5 788	5 465	4 520	7
3395 10	REPARATUREN AN KRAFTWAGEN	.	.	.	.	1 333 911	1 230 049	1 338 660	1 776
3395 20	AN STRASSENZUGMASCHINEN	.	.	.	.	10 300	10 101	10 612	45
3395 30	AN ZUBEHOER, EINZEL- U. ERSATZ- TEILEN FUEH KRAFTWAGEN U. KRAFTWAGENMOTOREN	.	.	.	.	78 509	77 233	79 780	74
3395 41	AN KAROSSERIEN U. AUFBAUTEN FUEH KRAFTWAGEN, ZUGMASCHINEN U. KRAFTWAGENANHAENGER	.	.	.	.	81 828	66 704	78 209	252
3395 49	AN KRAFTWAGENANHAENGERN	.	.	.	.	12 774	10 466	12 259	55
3395 70	AN KRAFTRAEDERN (EINSCHL. MOTOREN) U. FAHRRADERN	.	.	.	.	271	184	233	8
3395 80	AN KINDERWAGEN, KRANKENFAHR- STUEHLEN U. GESPANNFahrzeugen	.	.	.	.	442	496	536	5
3395	INSGESAMT	.	.	.	.	1 518 035	1 395 233	1 520 289	.
3397 00	MONTAGEN VOM ERZEUGNISSEN DIESER GUETERGRUPPE	.	.	.	.	10 833	12 605	14 130	18
3398 00	LACKIERUNGEN AN STRASSENFAHRZEUGEN	.	.	.	.	27 377	26 148	28 896	204
WASSERFAHRZEUGE									
3411	HOCHSEE-, KUESTENFAHRGAST- U. FRACHTSCHIFFE	BRT ST	175 596 22	167 922 20	271 692 39	682 267	749 051	1 240 858	21
3415	HOCHSEE- U. KUESTENSCHLEPPER, SEEGEHENDE EISBRECHER U. BERGUNGSSCHIFFE	BRT ST							
3421	BINNENFAHRGAST- U. FRACHTSCHIFFE MIT EIGENANTRIEB	ST	12	10	13	32 296	14 655	31 566	5
3423	BINNENFRACHTSCHIFFE OHNE EIGENANTRIEB	ST							
3425	BINNENSCHLEPPER, -BERGUNGS- SCHIFFE, -EISBRECHER U. HAFENSCHIFFE MIT EIGENANTRIEB	ST	19	.A	9	155 849	.A	13 475	6
3430	FISCHEREISCHIFFE	ST							
3440	BEHOERDEN- U. SONDRERSCHIFFE FUEH DIE HOCHSEE- U. BINNEN- SCHIFFFAHRT	ST	1 461	776	850	24 077	18 112	27 820	.
3450	BOOTE U. JACHTEN (OHNE FALT- U. SCHLAUCHBOOTE)	ST							
3471	SCHWIMMBAGGER, -KRANE, -DOCKS, HUB- BZW. BOHRINSELN U.AE-	ST	7	.A	6	55 221	.A	106 608	3
3475	PONTONS U. SCHWIMMKOERPER	ST							

## 10 PRODUKTION NACH GUETERARTEN UND GUETERKLASSEN

MELDE- NR	ERZEUGNIS	EINHEIT	M E N G E			W E R T I N 1000 DM			ANZAHL DER BETR.
			1982	1983	1983	1982	1983	1983	
			2. VJ	1. VJ	2. VJ	2. VJ	1. VJ	2. VJ	
3480 00	SCHIFFBAULICHE EINZELTEILE	T	9 160	8 206	7 016	48 344	46 496	45 997	32
3495 00	FERTIGGESTELLTE REPARATUREN AN ERZEUGNISSEN DIESER GUETERGRUPPE	-	-	-	-	274 553	177 824	231 337	102
3497 00	FERTIGGESTELLTE MONTAGEN AN ERZEUGNISSEN DIESER GUETERGRUPPE	-	-	-	-	4 977	2 608	2 117	8
3498 00	FERTIGGESTELLTE UMBAUTEN AN ERZEUGNISSEN DIESER GUETERGRUPPE	-	-	-	-	54 257	12 030	133 061	12
ELEKTROTECHNISCHE ERZEUGNISSE									
ELEKTROMOTOREN U. -GENERATOREN GLEICHSTROMMOTOREN U. -GENERATO- REN (EINSCHL. GETRIEBEMOTOREN)									
3611 11	BIS 0,0375 KW	T	1 876	2 030	2 119				
		ST	3 232 244	3 374 976	3 862 593	58 018	68 648	73 098	15
3611 12	UEBER 0,0375 BIS 0,075 KW	T	1 746	1 724	1 825				
		ST	3 689 555	3 021 410	3 224 766	54 340	50 063	53 758	25
3611 14	UEBER 0,075 BIS 0,375 KW	T	1 726	1 893	1 788				
		ST	886 341	1 000 838	904 527	35 868	41 325	38 144	26
3611 15	UEBER 0,375 BIS 0,75 KW	T	196	171	198				
		ST	12 839	7 060	9 525	7 199	6 317	7 477	22
3611 16	UEBER 0,75 BIS 7,5 KW	T	977	707	927				
		ST	17 053	15 227	17 980	28 433	25 455	32 509	30
3611 17	UEBER 7,5 BIS 75 KW	T	1 199	946	1 105				
		ST	4 253	3 897	4 269	27 128	22 383	24 259	31
3611 18	UEBER 75 BIS 750 KW	T	1 105	1 356	1 665				
		ST	627	532	631	23 157	20 542	26 127	15
3611 19	UEBER 750 KW	T	674	725	353				
		ST	32	16	16	13 867	15 705	5 154	4
EINPHASEN-WECHSELSTROMMOTOREN (EINSCHL. GETRIEBEMOTOREN)									
3611 22	BIS 0,0075 KW	T *	203	123	109				
		ST *	1 262 944	835 197	857 939	-	-	-	-
	DARUNTER ZUM ABSATZ BESTIMMT	T	163	89	71				
		ST	476 793	125 805	113 397	10 480	3 905	3 741	11
3611 24	UEBER 0,0075 BIS 0,05 KW	T *	2 623	2 238	2 259				
		ST *	2 577 752	2 375 747	2 285 656	-	-	-	-
	DARUNTER ZUM ABSATZ BESTIMMT	T	2 531	2 186	2 206				
		ST	2 426 601	2 270 110	2 189 978	43 559	43 391	42 328	21
3611 26	UEBER 0,05 BIS 0,375 KW	T *	10 421	9 088	7 731				
		ST *	2 312 333	2 321 598	2 634 947	-	-	-	-
	DARUNTER ZUM ABSATZ BESTIMMT	T	6 763	5 953	5 527				
		ST	1 870 638	1 928 951	1 800 460	88 583	86 857	85 088	29
3611 28	UEBER 0,375 KW	T *	.A	.A	.A				
		ST *	.A	.A	.A	-	-	-	-
	DARUNTER ZUM ABSATZ BESTIMMT	T	1 583	1 678	1 404				
		ST	225 131	265 376	212 304	19 972	21 285	19 274	22
MEHRPHASEN-WECHSELSTROMMOTOREN (EINSCHL. GETRIEBEMOTOREN)									
3611 30	REPULSIONS- U. DREHSTROMKOMMU- TATORMOTOREN	T	721	726	795				
		ST	6 313	4 752	5 395	13 787	14 066	15 516	8
DREHSTROM- U. ZWEIFHASEN- WECHSELSTROMMOTOREN									
3611 41	BIS 0,05 KW	T *	.A	.A	.A				
		ST *	.A	.A	.A	-	-	-	-
	DARUNTER ZUM ABSATZ BESTIMMT	T	136	86	99				
		ST	24 501	18 294	23 163	5 371	4 273	5 269	15
3611 42	UEBER 0,05 BIS 0,375 KW	T *	2 145	1 736	1 800				
		ST *	261 940	233 851	221 522	-	-	-	-
	DARUNTER ZUM ABSATZ BESTIMMT	T	1 631	1 351	1 453				
		ST	179 174	161 078	155 176	38 379	33 613	36 817	37
3611 45	UEBER 0,375 BIS 7,5 KW	T	21 504	16 662	19 604				
		ST	617 346	498 930	599 474	239 421	195 433	224 184	63
3611 46	UEBER 7,5 BIS 75 KW	T	8 296	7 164	7 457				
		ST	45 243	38 631	40 906	80 454	73 422	76 511	38
3611 47	UEBER 75 KW IN NIEDERSPAN- NUNGSAUSFUEHRUNG (BIS 1 KV)	T	3 912	3 569	3 103				
		ST	3 425	3 285	2 740	43 796	41 193	34 013	12
3611 48	UEBER 75 BIS 750 KW IN HOCH- SPANNUNGSAUSF. (UEBER 1 KV)	T	1 353	1 387	1 207				
		ST	397	369	332	18 641	19 416	15 250	9
3611 49	UEBER 750 KW IN HOCHSPAN- NUNGSAUSF. (UEBER 1 KV)	T	2 999	2 405	2 478				
		ST	227	208	161	39 820	38 381	29 326	6
WECHSELSTROMGENERATOREN EIN- U. MEHRPHASEN-WECHSEL- STROMGENERATOREN									
3611 51	BIS 7,5 KVA	T	168	149	163				
		ST	6 784	6 289	6 234	3 158	2 876	2 614	8
3611 52	UEBER 7,5 BIS 75 KVA	T	233	240	266				
		ST	1 065	932	1 211	5 381	5 375	6 939	9
3611 53	UEBER 75 BIS 750 KVA	T	1 125	925	1 138				
		ST	885	679	881	16 351	12 724	15 654	6
3611 54	UEBER 750 BIS 3000 KVA	T	1 036	1 064	906				
		ST	202	157	160	17 683	16 758	15 285	5
3611 56	UEBER 3000 KVA	T							
		ST							
3611 60	TURBOGENERATOREN	T	3 344	2 723	3 317				
		ST	65	15	30	73 390	61 324	88 766	3
STROMERZEUGUNGSAGGREGATE ANGETRIEBEN DURCH OTTOMOTOREN									
3611 72	BIS 7,5 KVA	T	387	342	349				
		ST	6 899	5 845	6 281	12 695	8 971	9 837	6
3611 73	UEBER 7,5 KVA	T	48	30	19				
		ST	54	120	55	1 253	692	529	5

## 10 PRODUKTION NACH GUETERARTEN UND GUETERKLASSEN

MELDE- NR	ERZEUGNIS	EINHEIT	M E N G E			W E R T I N 1000 DM			ANZAHL DER BETR.
			1982 2. VJ	1983 1. VJ	1983 2. VJ	1982 2. VJ	1983 1. VJ	1983 2. VJ	
ANGETRIEBEN DURCH DIESELMOTOREN U. SONST. KRAFTMASCHINEN BIS 7,5 KVA									
3611 74		T	106	61	106				
		ST	533	423	542	3 217	2 091	3 303	6
3611 75	UEBER 7,5 BIS 75 KVA	T	794	776	1 179				
		ST	684	510	610	20 202	20 989	23 041	15
3611 76	UEBER 75 BIS 225 KVA	T	678	656	697				
		ST	242	219	290	15 019	14 520	13 283	17
3611 77	UEBER 225 BIS 750 KVA	T	1 519	872	1 438				
		ST	251	164	295	38 582	21 509	34 620	15
3611 78	UEBER 750 KVA	T	1 032	393	763				
		ST	62	18	30	51 368	8 262	14 019	8
3611 80	FAHRMOTOREN	T	828	542	666				
		ST	5 132	5 044	6 581	28 891	21 428	27 914	7
3611 95	ALLSTROM-(UNIVERSAL-)MOTOREN	T *	1 502	2 166	1 708				
		ST *	820 899	1 276 700	1 497 065	-	-	-	-
	DARUNTER ZUM ABSATZ BESTIMMT	T	854	1 321	1 122				
		ST	432 018	932 050	915 571	30 050	42 897	40 087	15
3611 99	ELEKTRO-SONDERMASCHINEN	T	1 025	1 103	1 287				
		ST	56 318	53 859	43 705	32 386	33 187	34 826	30
3611 09	ZUBEHOER, EINZEL- U. ERSATZTEILE	T	13 415	12 108	12 177	122 217	122 217	120 735	72
3611	INSGESAMT	T *	-A	-A	-A				
	DARUNTER ZUM ABSATZ BESTIMMT	T	87 681	76 115	80 978	1 362 116	1 221 493	1 299 295	-
TRANSFORMATOREN VORSCHALTGERAETE									
3612 11	FUER NIEDERSpannungs-LEUCHT- STOFFLAMPEN	ST	4 712 218	4 182 777	5 375 004	18 383	17 864	22 302	6
3612 15	FUER SONST. ENTLADUNGSLAMPEN	ST	422 219	452 490	411 091	10 735	9 714	8 284	8
TRANSFORMATOREN MIT FLUESSIG- KEITSISOLATION									
3612 32	BIS 650 KVA	ST	4 084	5 305	3 317	39 079	39 646	33 969	17
3612 33	UEBER 650 BIS 1 600 KVA	ST	924	702	665	19 248	15 833	17 658	12
3612 34	UEBER 1 600 BIS 10 000 KVA	ST	169	154	154	12 981	15 326	12 397	10
3612 39	UEBER 10 000 KVA	ST	128	109	130	113 297	94 376	150 942	7
TROCKENTRANSFORMATOREN									
3612 42	BIS 0,010 KVA	ST	2 066 449	2 532 817	2 934 656	16 515	17 922	20 359	52
3612 45	UEBER 0,010 BIS 1 KVA	ST	2 277 826	2 079 672	2 193 448	41 967	40 715	42 897	64
3612 47	UEBER 1 BIS 16 KVA	ST	725 554	699 789	782 894	20 637	21 163	22 684	63
3612 48	UEBER 16 KVA	ST	3 654	3 821	4 036	27 469	31 652	29 973	30
3612 50	STELL-(REGEL-)TRANSFORMATOREN	ST	32 576	32 695	32 415	5 035	6 220	5 612	13
MESSWANDLER									
STROMWANDLER									
3612 62	BIS 36 KV	ST	120 238	105 983	107 720	17 400	15 576	16 601	13
3612 63	UEBER 36 KV	ST	1 159	1 057	1 032	8 541	8 940	11 115	3
SPANNUNGSWANDLER									
3612 66	BIS 36 KV	ST	6 681	6 043	6 320	4 544	4 027	4 215	7
3612 67	UEBER 36 KV	ST	517	471	485	4 355	5 182	5 658	3
DROSSELN UND SPULEN									
TRANSDUKTORDROSSELN									
3612 81	DROSSELSPULEN	ST	-A	-A	-A	-A	-A	-A	1
OHNE EISENKERN									
3612 84	MIT EISENKERN	ST	86 341	10 950	24 227	931	535	642	6
3612 85	SONSTIGE TRANSFORMATOREN	ST	2 164	3 033	2 844	12 680	13 632	12 310	12
3612 90	ZUBEHOER, EINZEL- U. ERSATZTEILE	ST	-A	-A	-A	-A	-A	-A	23
3612 09	INSGESAMT	T	9 223	9 350	8 916	57 545	64 799	61 320	36
3612		-	-	-	-	437 404	429 014	486 146	-
STROMRICHTER									
EINKRISTALLGLEICHRICHTERELEMENTE U. -SAETZE, NICHT STEUERBAR									
3613 41		T	172	157	157				
		ST	21 719 813	26 081 097	23 898 087	14 781	16 237	14 629	8
3613 45	THYRISTOREN, TRIACS U. DEL.	T	66	83	82				
		ST	1 450 382	1 117 607	1 420 679	24 450	21 843	22 255	4
3613 50	MEHRKRISTALLGLEICHRICHTERELEME- NTE U. -SAETZE	T	25	21	23				
		ST	5 413 020	4 196 670	4 414 551	5 801	4 349	4 641	6
HALBLEITER-STROMRICHTERGERAETE									
HALBLEITER-NETZGERAETE M. ELEK- TRON. GEREGLTEM GLEICH- ODER WECHSELSPANNUNGSAUSGANG									
3613 71		T	1 536	1 564	1 700				
		ST	956 403	955 416	961 917	65 845	62 729	71 312	25
HALBLEITER-LADEGERAETE FUEER AKKUMULATOREN									
3613 72	FUEER STARTERAKKUMULATOREN	T	604	932	863				
		ST	154 901	236 786	190 209	8 216	11 282	9 489	8
3613 73	FUEER ANDERE AKKUMULATOREN	T	624	585	604				
		ST	45 630	46 234	48 653	17 107	14 767	16 067	14
HALBLEITER-STROMRICHTERGERAETE FUEER GLEICHSTROMMOTOREN									
3613 74	BIS 100 KW	T	532	598	590				
		ST	23 311	21 838	22 504	25 090	25 802	29 634	15
3613 75	UEBER 100 KW	T	154	94	119				
		ST	2 721	927	777	17 321	8 324	14 548	7
3613 76	HALBLEITER-STROMRICHTERGERAETE FUEER EINPHASEN- U. MEHRPHASEN- WECHSELSTROMMOTOREN	T	213	162	181				
		ST	4 569	7 439	12 484	18 826	14 731	20 650	8
3613 79	SONSTIGE-HALBLEITER-STROMRICHT- TERGERAETE	T	482	632	504				
		ST	63 253	15 662	11 914	27 766	37 695	29 105	18
3613 99	SONSTIGE STROMRICHTER	T	99	52	64				
		ST	2 902	2 352	2 940	3 961	2 175	2 463	7
3613 09	ZUBEHOER, EINZEL- U. ERSATZTEILE	T	497	713	401	9 060	10 348	14 552	18
3613	INSGESAMT	-	-	-	-	238 224	230 282	249 345	-



## 10 PRODUKTION NACH GUETERARTEN UND GUETERKLASSEN

MELDE- NR	ERZEUGNIS	EINHEIT	M E N G E			W E R T I N 1000 DM			ANZAHL DER BETR.
			1982 2. VJ	1983 1. VJ	1983 2. VJ	1982 2. VJ	1983 1. VJ	1983 2. VJ	1983 2. VJ
ELEKTRISCHE AKKUMULATOREN									
BLEIAKKUMULATOREN									
3615 20	BIS 7 KG (TROCKENGEWICHT)	T	1 763	1 599	1 692				
		ST	355 197	327 646	380 516	16 560	14 789	15 667	5
UEBER 7 KG (TROCKENGEWICHT)									
3615 41	TRAKTIONSAKKUMULATOREN	T	4 320	3 788	3 753				
		ST	192 436	203 007	195 097	65 786	57 701	66 942	7
3615 43	STARTERAKKUMULATOREN	T	33 317	35 160	26 822				
		ST	2 456 552	2 598 201	2 033 236	192 867	199 947	157 461	13
3615 45	ANDERE BLEIAKKUMULATOREN UEBER 7 KG (TROCKENGEWICHT)	T	1 526	1 633	1 497				
		ST	151 474	124 643	88 651	22 252	23 058	23 547	6
3615 90	SONSTIGE AKKUMULATOREN	T	-A	-A	-A	-A	-A	-A	5
		ST	-A	-A	-A	-A	-A	-A	2
3615 09	ZUBEHOER, EINZEL- U. ERSATZTEILE	T	-A	-A	-A	-A	-A	-A	2
3615	INSGESAMT	-	-	-	-	324 817	320 441	291 034	-
PRIMAERELEMENTE U. -BATTERIEN									
MIT EINEM VOLUMEN BIS 300 CCM									
MANGANDIOXIDELEMENTE U. -BATTE- RIEN									
3616 11		T	5 968	7 122	6 753	48 244	63 382	59 649	3
3616 15	PRIMAERELEMENTE U. -BATTERIEN SONSTIGER ART	T	-A	-A	-A	-A	-A	-A	1
		T	-A	-A	-A	-A	-A	-A	2
3616 30	MIT EINEM VOLUMEN UEBER 300 CCM	T	-A	-A	-A	-A	-A	-A	1
3616 09	ZUBEHOER, EINZEL- U. ERSATZTEILE	T	-A	-A	-A	-A	-A	-A	1
3616	INSGESAMT	T	6 336	7 665	7 199	63 383	77 268	71 074	-
STARKSTROMKONDENSATOREN									
KONDENSATOREN FUER ENTLADUNGS- LAMPEN									
3617 11		ST	2 840 667	2 466 324	2 314 149	9 336	8 329	7 720	6
3617 13	DREHSTROM-LEISTUNGSKONDENSATOREN MIT NENNSPANNUNGEN UNTER 1 KV (BIS 60 HZ), ALLE LEISTUNGEN	ST	-A	-A	-A	-A	-A	-A	9
3617 16	EINPHASEN-LEISTUNGSKONDENSATOREN MIT NENNSPANNUNGEN UNTER 1 KV (BIS 60 HZ), ALLE LEISTUNGEN	ST	-A	-A	-A	-A	-A	-A	1
3617 18	MITTELSPANNUNGSKONDENSATOREN AB 1 KV (BIS 60 HZ), ALLE LEISTUN- GEN IN EINPHASEN- UND DREH- STROMSCHALTUNG	ST	-A	-A	-A	-A	-A	-A	2
3617 20	MOTORKONDENSATOREN	ST	4 514 734	4 268 204	3 994 727	18 508	17 013	15 757	7
3617 40	FUNKENTSTOERKONDENSATOREN	ST	21 302 554	22 029 188	22 931 307	9 756	8 604	9 092	8
3617 50	KONDENSATOREN FUER DIE LEI- STUNGSELEKTRONIK	ST	207 430	118 216	140 312	3 577	7 730	2 867	4
3617 60	GLEICHSPANNUNGS-KONDENSATOREN	ST	46 265	54 637	59 678	1 320	1 802	1 717	3
3617 92	LEISTUNGSKONDENSATOREN FUER IN- DUKTIONSEINRICHTUNGEN (ALLE FREQUENZEN)	ST	54 962	61 382	39 372	4 620	3 683	3 441	4
3617 99	SONSTIGE STARKSTROMKONDENSATOREN	ST	69 071	63 013	53 272	4 702	3 414	4 454	3
3617 09	ZUBEHOER, EINZEL- U. ERSATZTEILE	T	10	9	10	555	434	684	3
3617	INSGESAMT	-	-	-	-	63 032	63 713	57 495	-
HOCHSPANNUNGSSCHALTGERAETE U. AN- LAGEN AB 1000 V									
3621 11	TRENNER UNTER 60 KV	ST	-A	2 958	3 392	-A	3 360	3 830	7
3621 12	LEISTUNGS- U. LASTTRENNER UNTER 60 KV	ST	9 934	9 761	12 152	19 095	18 322	21 777	8
3621 15	LEISTUNGSSCHALTER UNTER 60 KV	ST	3 207	2 972	3 017	31 893	25 907	27 641	6
3621 33	TRENNER AB 60 KV Z.B. SICHERUNGS-, LAST-, LEISTUNGSTRENNER	ST	724	651	504	9 320	10 412	8 910	5
3621 35	LEISTUNGSSCHALTER AB 60 KV	ST	336	315	240	46 632	43 416	39 696	3
3621 40	SONSTIGE HOCHSPANNUNGSSCHALT- GERAETE	ST	-A	-A	-A	-A	-A	-A	2
3621 50	WIDERSTAENDE U. WIDERSTANDSGE- RAETE AB 1000 V	ST	-A	-A	-A	-A	-A	-A	2
3621 70	HOCHSPANNUNGSSICHERUNGEN (AUCH HOCHSPANNUNGSSCHMELZSTREIFEN, ABER OHNE SICHERUNGSUNTER- TEILE)	ST	67 960	60 753	56 959	4 618	4 655	4 367	7
3621 80	UEBERSPANNUNGSSCHUTZGERAETE Z.B. UEBERSPANNUNGSABLEITER	ST	23 670	22 025	22 252	7 765	7 431	8 784	5
3621 93	HOCHSPANNUNGSSCHALTFELDER DER OFFENEN BAUWEISE DER GEKAPSELTEN BAUWEISE UNTER 60 KV	ST	1 282	1 343	1 657	16 809	9 754	13 548	24
3621 94	MIT AUSZIEHBAREN GERAETEN	ST	3 213	2 633	3 259	86 563	75 985	72 270	13
3621 96	MIT FEST EINGEBAUTEN GERAETEN	ST	6 309	5 956	6 020	51 581	45 054	50 227	40
3621 97	AB 60 KV MIT AUSZIEHBAREN ODER FEST EINGEBAUTEN GE- RAETEN	ST	175	189	180	87 463	92 908	99 317	4
3621 08	ZUBEHOER, EINZEL- U. ERSATZ- TEILE	T	-A	6 163	6 026	-A	48 654	51 227	39
3621	INSGESAMT	-	-	-	-	422 248	393 027	411 310	-

## 10 PRODUKTION NACH GUETERARTEN UND GUETERKLASSEN

MELDE- NR	ERZEUGNIS	EINHEIT	M E N G E			W E R T I N 1000 DM			ANZAHL DER BETR.
			1982 2. VJ	1983 1. VJ	1983 2. VJ	1982 2. VJ	1983 1. VJ	1983 2. VJ	
NIEDERSPANNUNGSSCHALTGERAETE U. -ANLAGEN UNTER 1000 V									
3622 11	EINFACHE HANDSCHALTGERAETE	ST	845 799	878 750	918 533	28 503	28 119	33 327	32
3622 13	LEER- U. LASTSCHALTER SONSTIGE EINFACHE HANDSCHALT- GERAETE	ST	725 097	713 690	585 088	16 730	16 875	15 832	17
3622 14	BEFEHLSCHALTER	ST	5 896 179	5 325 566	5 623 875	71 178	67 487	70 712	38
3622 16	POSITIONS-, NAEHERUNGSSCHALTER	ST	1 704 659	2 017 013	1 983 293	19 974	21 859	21 252	17
3622 17	SONSTIGE BEFEHLSCHALTER	ST	23 507 987	27 108 123	29 846 713	36 718	35 788	38 132	17
3622 18	(MIKROSCHALTER, AUCH ELEKTRONISCH)	ST	135 558	106 609	97 798	14 313	13 082	12 033	15
3622 22	ANLASSER U. STELLER	ST	934 560	814 305	865 787	34 747	32 761	35 077	11
3622 23	SCHLOSSSCHALTER	ST	91 334	88 583	87 432	45 245	45 086	43 513	10
3622 26	BIS 40 A NENNSTROM 1) UEBER 40 A NENNSTROM 1) SCHUETZE	ST	2 008 911	1 726 855	1 806 441	40 571	36 360	38 731	14
3622 27	MILFS- U. STEUERSCHUETZE	ST	822 177	852 020	1 019 846	13 239	15 779	18 586	9
3622 28	ANDERE SCHUETZE	ST	1 445 966	1 035 120	1 170 767	39 630	34 335	38 811	11
3622 29	Z.B. MOTORSCHUETZE	ST	471 054	234 267	282 441	54 503	38 567	47 049	12
3622 33	BIS 10 A DAUERSTROM UEBER 10 BIS 32 A DAUERSTROM	ST	1 851 889	2 096 420	2 156 845	24 904	23 621	26 749	9
3622 34	UEBER 32 A DAUERSTROM	ST	962 568	823 477	814 559	12 408	10 224	10 414	9
3622 36	AUSLOESER U. ANBAURELAIS	ST	15 883 201	17 200 874	16 986 461	71 567	70 564	70 798	20
3622 39	THERMISCH VERZOEGERTE UEBER- STROMAUSLOESER	ST	191 885	193 689	216 899	8 547	8 418	8 902	10
3622 41	SONSTIGE AUSLOESER U. ANBAU- RELAIS	ST	34 446	25 741	27 030	7 351	7 714	6 797	6
3622 45	WAECHTER FUER NICHELEKTRISCHE GROSSEN	ST	2 015 343	1 641 153	1 701 734	27 333	24 149	25 389	14
3622 49	TEMPERATURWAECHTER	T	1 201	1 238	1 193	39 571	37 263	39 677	23
3622 50	SONSTIGE WAECHTER FUER NICHT- ELEKTRISCHE GROSSEN	ST	3 837 562	3 506 163	3 642 363	18 542	16 825	17 219	10
3622 60	ANDERE NIEDERSPANNUNGSSCHALT- GERAETE	ST	524 747	495 378	481 199	13 178	12 441	14 278	12
3622 72	SCHIENENVERTEILUNGEN	ST	30 184	30 762	28 139	69 021	67 111	65 963	38
3622 73	KRAFT- U. GERAETESTECKVOR- RICHTUNGEN	ST	262 065	220 497	253 225	226 988	189 531	219 196	170
3622 77	SONSTIGE NIEDERSPANNUNGS- SCHALTGERAETE	ST	334 705	302 165	294 086	35 520	36 261	35 558	16
3622 79	NIEDERSPANNUNGS-HOCHLEISTUNGS- (NH-)SICHERUNGEN	ST	390 903	49 787	48 060	42 505	23 654	30 963	48
3622 80	NIEDERSPANNUNGS-WIDERSTAENDE U. -WIDERSTANDSGERAETE	ST	305 018	492 520	470 881	65 637	70 000	71 004	50
3622 08	UNTER 1000 V	T	4 342	4 321	3 611	85 014	70 833	77 359	86
3622	NIEDERSPANNUNGS-SCHALTFELDER, -SCHRAENKE U. -TAFELN MIT AUSZIEHBAREN U. STECK- BAREN GERAETEN	T	-	-	-	1 163 437	1 054 707	1 133 321	-
3622 73	MIT FEST EINGEBAUTEN GERAETEN	ST	30 184	30 762	28 139	69 021	67 111	65 963	38
3622 77	GEKAPSELTE VERTEILUNGEN	ST	262 065	220 497	253 225	226 988	189 531	219 196	170
3622 79	EXPLOSIONS- U. SCHLAGWETTER- GESCHUETZTE VERTEILUNGEN	ST	334 705	302 165	294 086	35 520	36 261	35 558	16
3622 80	ANDERE GEKAPSELTE VERTEILUNGEN	ST	390 903	49 787	48 060	42 505	23 654	30 963	48
3622 08	Z.B. AUS GUSS, STAHLBLECH, ISOLIERSTOFF	ST	305 018	492 520	470 881	65 637	70 000	71 004	50
3622	EINBAUFERTIGE SCHALTSCHRAENKE OHNE ARMIERUNG OD. BESTUECKUNG ZUBEHOER, EINZEL- U. ERSATZ- TEILE	T	4 342	4 321	3 611	85 014	70 833	77 359	86
3622	INSGESAMT	-	-	-	-	1 163 437	1 054 707	1 133 321	-
INSTALLATIONSGERAETE BIS 1000 V									
3623 12	INSTALLATIONSSCHALTER	1000 ST	12 107	13 168	12 613	42 671	52 540	50 811	23
3623 13	NICHT REGELEBAR	1000 ST	1 139	824	721	11 722	12 887	10 768	11
3623 14	REGELEBAR (DIMMER)	1000 ST	-	-	-	-	-	-	29
3623 18	GERAETESCHALTER	1000 ST	37 947	36 107	38 858	64 533	58 296	63 398	2
3623 21	PAKETESCHALTER	1000 ST	19 869	23 814	21 856	48 590	60 260	59 144	32
3623 24	STECKDOSEN	1000 ST	18 490	22 672	19 017	18 085	21 757	19 092	29
3623 29	STECKER	1000 ST	2 395	5 071	2 989	6 633	14 315	7 441	17
3623 32	SONSTIGE STECKVORRICHTUNGEN	1000 ST	25 990	16 048	15 979	17 477	13 454	13 222	21
3623 36	FASSUNGEN	1000 ST	17 003	32 409	28 974	8 544	14 896	13 515	6
3623 45	FUER GLUEHLAMPEN	1000 ST	7 825	9 953	9 086	18 061	18 597	16 408	20
3623 48	FUER ENTLADUNGSLAMPEN	1000 ST	333	435	432	1 008	961	1 031	7
3623 52	ABZWEIGDOSEN	1000 ST	448	418	406	33 247	35 576	36 343	43
3623 56	AUS ISOLIERSTOFF	1000 ST	329	362	348	43 006	50 197	48 369	17
3623 60	AUS SONSTIGEN WERKSTOFFEN	1000 ST	13 737	14 608	15 121	14 863	14 429	15 388	12
3623 70	VERTEILUNGSTAFELN U. -SCHRAENKE	1000 ST	19 479	18 055	15 565	9 556	9 387	8 442	6
3623 80	ZAHLERTAFELN U. -SCHRAENKE	1000 ST	6 578	7 112	8 261	64 915	63 479	73 866	10
3623 91	INSTALLATIONSSICHERUNGSELEMENTE	1000 ST	242 620	257 835	248 008	83 979	89 531	83 677	14
3623 99	SCHMELZEINSAETZE ALLER ART FUER	1000 ST	8 386	11 227	9 338	48 158	50 499	53 448	14
3623 09	SPANNUNGEN UEBER 100 V	T	6 887	8 116	8 322	80 485	91 771	93 553	37
3623	INSTALLATIONSELBSTSCHALTER	T	-	-	-	615 533	672 832	667 916	-
3623	KLEMMEN, REIHENKLEMMEN U. DGL.	-	-	-	-	-	-	-	-
3623	SONSTIGE INSTALLATIONSGERAETE	-	-	-	-	-	-	-	-
3623	ZUBEHOER, EINZEL- U. ERSATZTEILE	-	-	-	-	-	-	-	-
3623	INSGESAMT	-	-	-	-	-	-	-	-
ELEKTRODROHRE									
3624 71	ISOLIERROHRE AUS KUNSTSTOFF	T	3 253	2 263	2 273	7 643	5 449	5 442	3
3624 75	STARR	1000 LFD.M	6 093	6 556	6 511	7 643	5 449	5 442	3
3624 80	FLEXIBEL	T	1 735	1 435	1 995	9 499	7 948	10 414	5
3624 80	ISOLIERROHRE AUS METALL U. SONSTIGE ELEKTRODROHRE	1000 LFD.M	22 598	19 526	26 529	9 499	7 948	10 414	5
3624 09	ISOLIERROHRE AUS METALL U. SONSTIGE ELEKTRODROHRE	T	2 346	2 388	2 411	8 214	8 140	8 147	5
3624	ZUBEHOER, EINZEL- U. ERSATZTEILE	1000 LFD.M	9 829	8 831	8 901	4 117	5 714	4 923	4
3624	INSGESAMT	T	624	551	532	29 473	27 251	28 926	-

1) UNTER NENNSTROM WIRD DIE THERMISCHE DAUERBELASTBARKEIT DER SCHALTSTUECKE VERSTANDEN, IN ZWEIFELSFÄLLEN BEZOGEN AUF 380 V.

## 10 PRODUKTION NACH GUETERARTEN UND GUETERKLASSEN

MELDE- NR	ERZEUGNIS	EINHEIT	M E N G E			W E R T I N 1000 DM				ANZAHL DER BETR.
			1982 2. VJ	1983 1. VJ	1983 2. VJ	1982 2. VJ	1983 1. VJ	1983 2. VJ	1983 2. VJ	
3625 11	ISOLIERTE DRAEHTE U. LEITUNGEN	T	18 035	17 061	16 924	112 969	106 429	107 089	13	
3625 15	LACKIERTE U. EMAILLIERTE DRAEHTE	T	3 068	3 164	2 891	24 045	25 963	25 524	11	
3625 30	UMSPONNENE DRAEHTE	T	41 114	42 120	43 413	252 494	259 923	261 167	43	
3625 40	ISOLIERTE STARKSTROMLEITUNGEN,	T								
	ISOLIERTE FERNMELDELEITUNGEN,	T								
	-SCHNUERE U. -DRAEHTE	T	5 990	5 153	5 213	76 162	63 170	68 112	25	
3625 60	FAHRZEUGLEITUNGEN U. -KABELSAETZE	T	9 848	11 303	11 109	150 002	181 908	190 082	26	
3625 80	GERAEATEANSCHLUSSLEITUNGEN	T	7 926	6 929	8 588	64 950	55 340	59 814	24	
3625 90	SONSTIGE DRAEHTE U. LEITUNGEN	T	11 483	11 678	12 350	81 721	79 728	78 612	23	
3625	INSGESAMT	T	97 464	97 408	100 488	762 343	772 461	790 400	.	
3626 12	KABEL	T								
	SCHIFFSKABEL	T	2 143	1 391	1 461	13 885	9 141	10 314	6	
	SONST. STARKSTROMKABEL	T								
3626 13	PAPIERISOLIERT	T	7 968	9 135	8 671	42 369	46 686	47 956	8	
3626 15	KUNSTSTOFF- U. ANDERS ISOLIERT	T	57 464	58 230	56 162	299 996	286 645	280 669	30	
3626 19	OEL- U. DRUCKKABEL	T	2 941	1 792	2 134	30 894	20 867	34 154	6	
	FERNMELDEKABEL	T								
3626 21	PAPIERISOLIERT	T	3 860	3 339	2 767	40 465	34 830	32 840	5	
3626 25	KUNSTSTOFF- U. ANDERS ISOLIERT	T	25 850	21 997	22 753	193 668	188 002	197 772	16	
3626 50	HOCHFREQUENZKABEL	T	3 984	3 848	4 135	39 458	40 853	42 919	9	
3626 90	SONST. KABEL	T	639	575	677	8 524	7 501	10 116	10	
3626	INSGESAMT	T	104 849	100 307	98 760	669 259	634 525	656 740	.	
3627 10	KABELGARNITUREN	T								
	STARKSTROMKABELGARNITUREN	T	2 375	2 002	2 666	20 635	19 212	21 882	11	
3627 50	FERNMELDEKABELGARNITUREN	T	443	521	671	20 765	16 700	22 027	10	
3627 09	SONST. KABELGARNITUREN SOWIE	T								
	ZUBEHOER, EINZEL- U.ERSATZTEILE	T	2 424	2 744	3 116	27 647	27 184	31 207	19	
3627	INSGESAMT	T	5 242	5 266	6 454	69 047	63 096	75 116	.	
3628 10	FREILEITUNGSARMATUREN	T								
	HOCHSPANNUNGS-FREILEITUNGS-	T	745	781	786	9 684	10 337	10 643	4	
	ARMATUREN	T								
3628 50	NIEDERSPANNUNGS-FREILEITUNGS-	T	739	797	703	10 677	11 316	11 778	10	
	ARMATUREN	T								
3628 09	SONST. FREILEITUNGSARMATUREN U.	T	765	635	746	9 418	8 254	9 408	7	
	ZUBEHOER, EINZEL- U.ERSATZTEILE	T	2 249	2 214	2 235	29 779	29 907	31 829	.	
3628	INSGESAMT	T	2 249	2 214	2 235	29 779	29 907	31 829	.	
3629 00	FAHRLEITUNGSARMATUREN	T	1 931	1 727	1 885	29 639	25 963	27 609	22	
3631 11	ELEKTROWERKZEUGE BIS 2 KW	ST								
	ELEKTRISCHE HANDBOHRWERKZEUGE	ST								
	BIS 13 MM BOHRDURCHMESSER IN	ST	409 566	347 449	355 148	62 919	53 607	53 887	11	
3631 15	UEBER 13 MM BOHRDURCHMESSER IN	ST	37 123	41 884	38 199	10 255	9 628	8 766	8	
	STAHL	ST								
	ELEKTRISCHE SCHLEIF- U. POLIER-	ST								
	WERKZEUGE (BIS 300 MM SCHEIBEN-	ST								
	DURCHMESSER)	ST								
3631 21	TRENN-, GERAD-, WINKEL-	ST	415 015	351 844	347 065	77 177	64 748	64 405	18	
	SCHLEIFER U. POLIERER	ST								
3631 25	SCHWING- U. BANDSCHLEIFER	ST	217 467	223 150	165 077	26 911	27 324	23 607	8	
	ELEKTRISCHE TRENNWERKZEUGE	ST								
3631 42	KREIS-, KETTEN-, STICHAEGEN,	ST	583 197	634 633	537 725	81 632	87 248	73 877	17	
	FRAES- U. HOBELWERKZEUGE	ST								
3631 45	ELEKTRISCHE BLECHSCHEREN,	ST	18 027	10 233	10 502	7 244	4 303	4 968	4	
	-KNABBER U. -SCHNEIDER	ST								
3631 60	DREH-, SCHLAGBOLZEN-, STEHBOL-	ST	26 065	18 140	20 791	11 974	9 885	10 985	10	
	ZENSCHRAUBER, GEWINDESCHNEIDER	ST								
3631 80	KOMBINIERTE ELEKTROWERKZEUGE	ST	.A	.A	.A	.A	.A	.A	3	
3631 91	ELEKTROHAMMER U. ELEKTROPNEU-	ST	69 032	79 022	98 519	33 562	34 218	38 919	7	
	MATISCHE HAMMER	ST								
3631 98	SONSTIGE ELEKTROWERKZEUGE	ST	.A	.A	.A	.A	.A	.A	15	
3631 09	ZUBEHOER, EINZEL- U. ERSATZTEILE	T	1 200	1 059	833	27 887	22 043	20 120	24	
3631	INSGESAMT	.	.	.	.	383 660	369 105	353 469	.	
3632 11	ELEKTROSCHWEISS- U. -LOETGERAEATE	ST								
	SCHWEISSSTROMQUELLEN	ST	320	564	438	2 050	3 752	2 524	5	
3632 12	SCHWEISSSTROMERZEUGUNGSAGGREGA-	ST								
	TE, SCHWEISSGENERATOREN	ST	626	306	432	4 030	2 705	2 990	10	
	SCHWEISSSTROMRICHTER U.	ST								
	-UMFORMER	ST								
	SCHWEISSTRANSFORMATOREN FUER	ST								
	SPANNUNGEN	ST	3 000	2 926	3 006	1 699	1 999	1 629	6	
3632 14	BIS 220 V	ST								
3632 17	UEBER 220 V	ST	8 345	8 184	8 755	9 226	10 137	10 070	11	
	ELEKTRISCHE METALLSCHWEISSGERAE-	ST								
	TE ZUM SCHUTZGASSCHWEISSEN U.	ST								
	VERWANDTE VERFAHREN	ST								
3632 21	SCHUTZGASSCHWEISSGERAEATE NACH	ST	5 425	3 247	3 652	11 892	14 595	12 833	10	
	DEM MIG/MAG-VERFAHREN	ST								
3632 29	SONSTIGE SCHUTZGASSCHWEISS-	ST	1 475	1 678	1 409	8 987	9 988	7 865	7	
	GERAEATE	ST								
3632 30	ZUSATZGERAEATE FUER SCHUTZGAS-	ST	2 870	1 224	1 002	4 505	1 692	1 456	6	
	SCHWEISS- U. -SCHNEIDVERFAHREN	ST								
	WIDERSTANDSSCHWEISSMASCHINEN	ST								
3632 41	PUNKT- U. BUCKELSCHWEISS-	ST	555	585	556	36 788	29 230	16 577	11	
	MASCHINEN	ST								
3632 43	PUNKT- U. BUCKELSCHWEISSZEUGE	ST								
	U. -ZANGEN	ST	723	883	767	2 094	2 570	2 712	5	
3632 44	NAHTSCHWEISSMASCHINEN	ST	38	35	6	3 720	2 913	2 377	4	
3632 47	STUPFSCHWEISSMASCHINEN	ST	667	852	677	9 689	6 274	6 151	6	
	ELEKTRISCHE SCHWEISSAUTOMATEN	ST								
3632 51	WIDERSTANDS-SCHWEISSAUTOMATEN	ST	261	249	311	51 260	49 668	16 628	5	
3632 55	LICHTBOGEN-SCHWEISSAUTOMATEN	ST	114	116	141	13 656	16 094	15 902	8	
3632 60	SONSTIGE ELEKTRISCHE METALL-	ST								
	SCHWEISSGERAEATE	ST	856	660	401	5 441	19 134	7 116	6	

## 10 PRODUKTION NACH GUETERARTEN UND GUETERKLASSEN

MELDE- NR	ERZEUGNIS	EINHEIT	M E N G E			W E R T I N 1000 DM			ANZAHL DER BETR.
			1982 2. VJ	1983 1. VJ	1983 2. VJ	1982 2. VJ	1983 1. VJ	1983 2. VJ	1983 2. VJ
	ELEKTRISCHE SCHWEISSGERAETE FUER NICHTMETALLISCHE STOFFE								
3632 75	KUNSTSTOFFSCHWEISSMASCHINEN U. -GERAETE, WIDERSTANDSBEHEIZT	ST	6 764	9 653	9 154	7 844	8 517	10 401	9
3632 79	KUNSTSTOFFSCHWEISSMASCHINEN SONST. ART, ELEKTROSCHWEISS- GERAETE FUER SONST. STOFFE	ST	676	462	495	6 203	4 455	6 028	5
3632 81	ELEKTROLOETKOLBEN	ST	426 063	398 684	391 910	9 282	9 334	9 942	8
3632 85	SONSTIGE ELEKTROLOETGERAETE U. -EINRICHTUNGEN	ST	517	407	509	4 802	2 904	3 643	6
3632 08	ZUBEHOER, EINZEL- U. ERSATZTEILE	T	824	1 201	1 018	30 443	38 895	34 156	39
3632	INSGESAMT	.	.	.	.	223 611	234 856	171 000	.
	ELEKTROCHEMISCHE U. -PHYSIKALI- SCHE GERAETE U. EINRICHTUNGEN								
3633 31	VOLLSTAENDIGE GERAETE U. EIN- RICHTUNGEN FUER GALVANOTECH- NISCHE ZWECKE	ST	2 462	2 214	2 160	24 459	16 156	20 795	15
3633 39	ZUBEHOER, EINZEL- U. ERSATZ- TEILE FUER GALVANOTECHNISCHE GERAETE U. EINRICHTUNGEN	T	206	164	164	3 412	2 750	2 526	11
3633 50	ELEKTROSTATISCHE GERAETE	ST	2 724	3 188	2 934	5 256	7 785	5 940	7
3633 61	INDUSTRIELLE HOCHFREQUENZGENE- RATOREN	ST	91	96	105	3 876	3 940	4 525	5
3633 70	ULTRASCHALL-SCHWINGGERAETE	ST	1 749	2 564	1 973	4 433	5 375	4 775	5
3633 91	LASERGERAETE (LASERSTRAHLERZEU- GER)	ST	143	145	116	6 245	9 193	9 008	5
3633 98	SONSTIGE ELEKTROPHYSIKALISCHE U. -CHEMISCHE GERAETE U. EIN- RICHTUNGEN	ST	7 879	5 513	10 144	15 997	19 950	25 110	16
3633 09	ZUBEHOER, EINZEL- U. ERSATZ- TEILE	T	1 753	1 226	1 544	11 793	9 806	11 985	14
3633	INSGESAMT	.	.	.	.	75 471	74 955	84 664	.
	ELEKTRISCHE INDUSTRIEOEFEN								
3634 20	INDUKTIONSSCHMELZOEUFEN	T	436	258	770				
		ST	40	32	60	16 584	14 382	19 151	7
	EINRICHTUNGEN ZUM WARMBEHANDELN VON STOFFEN MITTELS INDUKTION								
3634 31	FUER NETZFREQUENZ	T							
		ST							1
3634 35	FUER MITTELFREQUENZ	T	692	493	567				
		ST	84	65	71	26 432	19 095	20 645	6
3634 39	FUER HOCHFREQUENZ	T	119	125	74				
		ST	1 529	647	1 575	6 091	6 416	6 318	9
	WIDERSTANDSOEFEN								
3634 41	MIT EINEM GEWICHT BIS 50 KG	T	1 064	1 010	1 081				
		ST	19 823	23 258	24 322	22 079	15 996	18 094	12
	MIT EINEM GEWICHT UEBER 50 KG								
3634 45	DURCHLAUFEOEFEN	T	302	185	241				
		ST	38	26	21	6 315	5 691	6 463	10
3634 49	STANDEOEFEN	T	1 400	1 467	1 502				
		ST	2 708	3 158	4 535	16 067	16 019	17 295	13
3634 70	ELEKTRISCH BEHEIZTE INFRAROT- TROCKENEOEFEN	T	94	139	118				
		ST	54	59	38	1 674	2 673	2 414	4
3634 80	EOEFEN U. EINRICHTUNGEN FUER DIELEKTRISCHE ERWAERUNG	T							
		ST							1
3634 91	SONSTIGE ELEKTRISCHE INDUSTRIE- EOEFEN	T	913	887	862				
		ST	30	41	33	18 347	17 252	15 147	6
3634 09	ZUBEHOER, EINZEL- U. ERSATZTEILE	T	1 335	1 196	1 388	32 650	28 246	31 820	35
3634	INSGESAMT	.	.	.	.	146 239	125 770	137 347	.
	ELEKTROWAERMEGERAETE U. -EINRICHTUNGEN FUER DEN HAUSHALT								
3635 11	ELEKTROTISCHHERDE, -KLEINHERDE, EINZEL- U. MEHRPLATTENKOCHER	ST	133 359	135 074	121 746	9 819	10 716	10 554	9
3635 13	ELEKTROVOLLHERDE U. KOMBINIERT ELEKTROVOLLHERDE	ST	92 993	89 169	85 954	49 309	48 066	48 100	11
3635 16	ELEKTROEINBAUHERDE U. AE. ELEKTROVOLLHERDE	ST	165 915	162 252	173 935	100 654	95 361	102 351	9
3635 17	ELEKTROKOCHMULDEN	ST	105 151	79 197	79 405	37 274	27 102	40 499	7
3635 18	AUS GLASKERAMIK	ST	125 450	135 390	149 175	23 811	22 653	20 901	9
3635 19	SONSTIGER ART	ST	61 599	50 089	54 290	44 466	38 656	41 950	9
	ELEKTROEINBAUACKEOEFEN								
	ELEKTROBACK- U. -BRATGERAETE U. AE.								
3635 21	ELEKTROBROTROESTER	ST	463 258	469 722	451 470	16 280	17 547	17 167	5
3635 24	ELEKTROWAFFELEISEN	ST	102 403	137 878	110 673	4 722	6 827	5 850	10
3635 25	ELEKTROFRITEUSEN	ST	154 839	158 980	121 410	10 770	10 970	8 440	12
	ELEKTROGRILLGERAETE								
3635 27	KONTAKTGRILLGERAETE	ST	58 204	61 991	59 655	6 775	6 974	6 577	11
3635 28	ANDERE GRILLGERAETE	ST	43 925	61 032	54 783	4 846	6 502	5 593	6
3635 29	SONSTIGE ELEKTROBACK- U. -BRATGERAETE	ST	32 992	28 003	24 675	1 308	1 178	1 074	5
	ELEKTROKOCHER U. -ERHITZER								
3635 31	TAUCHSIEDER	ST	442 091	457 317	488 813	2 742	2 915	3 174	7
3635 32	ELEKTRISCHE WARMHALTEPLATTEN	ST	105 017	33 099	42 381	3 670	1 275	1 733	9
3635 33	ELEKTRISCHE EIERKOCHER	ST	152 916	217 697	144 699	3 611	4 549	3 465	11
3635 37	ELEKTRISCHE HAUSHALTS-KAFFEE- U. -TEEBEREITER MIT EINEM NUTZINHALT BIS 2 L	ST	1 678 449	1 746 988	1 643 365	78 981	81 254	78 435	14
3635 38	SONSTIGE BEWEGLICHE ELEKTRO- KOCHER U. -ERHITZER	ST	239 660	245 779	205 583	6 601	8 040	8 001	17
	ELEKTRISCHE HEISSWASSERBEREITER								
3635 41	ELEKTRISCHE DURCHLAUFERHITZER	ST	125 266	130 201	138 103	27 393	27 887	30 979	4
3635 43	KOCHENDWASSER-AUTOMATEN	ST	99 374	94 286	95 179	9 824	10 037	9 872	7
3635 44	ELEKTRISCHE DRUCKSPEICHER	ST	50 849	51 957	56 508	31 468	31 564	34 522	8

## 10 PRODUKTION NACH GUETERARTEN UND GUETERKLASSEN

MELDE- NR	ERZEUGNIS	EINHEIT	M E N G E			W E R T I N 1000 DM			ANZAHL DER BETR.
			1982 2. VJ	1983 1. VJ	1983 2. VJ	1982 2. VJ	1983 1. VJ	1983 2. VJ	1983 2. VJ
3635 45	ELEKTRISCHE DRUCKLOSE SPEICHER	ST	178 277	170 545	157 147	22 882	21 608	19 890	8
3635 46	WARMWASSERSPEICHER MIT INTE- GRIERTER WARMEPUMPE	ST							
3635 48	SONSTIGE ELEKTRISCHE HEISS- WASSERBEREITER	ST	7 112	13 588	9 639	2 359	3 858	3 486	2
3635 61	HEIZKISSEN U. -DECKEN	ST	72 553	92 927	107 188	1 369	1 663	1 939	3
3635 62	HEIZDECKEN U. DGL.	ST	191 877	129 228	131 818	6 279	4 782	4 765	5
3635 64	ELEKTROWARMGERAETE FUER DIE HAUT- U. HAARBEHANDLUNG	ST							6
3635 65	ELEKTRISCHE FRISIERSTAEBE U. LOCKENWICKLER	ST	420 795	196 209	435 168	4 098	2 111	3 700	9
3635 65	SONSTIGE ELEKTROWARMGERAETE	ST	15 901	28 175	31 452	2 165	3 031	2 815	7
3635 71	ELEKTRISCHE RAUMHEIZGERAETE U. -EINRICHTUNGEN	ST							
3635 71	ORTSFESTE	ST							
3635 72	SONSTIGE ORTSFESTE RAUMHEIZ- GERAETE	ST	86 558	78 508	87 919	51 640	41 077	44 154	13
3635 74	ORTSBEWEGLICH	ST	173 096	142 312	122 205	11 863	10 362	8 970	17
3635 74	ELEKTRISCHE RAUMKONDI- TIONIERGERAETE	ST	-A	-A	-A	-A	-A	-A	
3635 76	ELEKTRISCHE RADIATOREN	ST	77 825	64 487	100 365	7 018	5 552	8 973	3
3635 78	ELEKTRISCHE HEIZLUEFTER	ST	285 610	265 428	155 845	13 946	12 982	7 841	6
3635 79	SONSTIGE ORTSBEWEGLICHE RAUMHEIZGERAETE U. -EIN- RICHTUNGEN	ST	-A	-A	-A	-A	-A	-A	16
3635 81	ANDERE ELEKTROWARMGERAETE FUER DEN HAUSHALT	ST							11
3635 82	ELEKTROBUEGELEISEN	ST							
3635 82	ELEKTRODAMPFBUEGELEISEN	ST							4
3635 83	ELEKTROBUEGELEISEN SONSTIGER ART	ST	1 142 850	1 334 210	1 177 568	54 393	65 123	55 369	4
3635 85	ELEKTRISCHE ROHRHEIZKOEPPER	1000 M	2 736	2 971	3 154				
3635 85	ELEKTRISCHE HEIZELEMENTE, -STAEBE U. -EINSAETZE	ST	3 907 840	4 032 218	3 719 177	23 967	24 564	23 948	11
3635 89	SONSTIGE ELEKTROWARMGERAETE U. -EINRICHTUNGEN	ST	10 861 406	6 999 976	8 369 061	66 828	59 658	64 127	24
3635 92	WARMEPUMPEN MIT ELEKTRO- MOTORISCH ANGETRIEBENEM KUELTEMITTELVERDICHTER BIS 1 KW ANSCHLUSSLEISTUNG (BRAUCHWASSERWARMEPUMPEN)1)	ST	840 908	1 080 834	1 285 033	12 848	11 550	13 126	11
3635 95	UEBER 1 BIS 15 KW ANSCHLUSS- LEISTUNG 1)	T	286	609	578				
3635 95		ST	2 792	4 515	4 048	5 253	9 729	9 665	9
3635 09	ZUBEHOER, EINZEL- U. ERSATZ- TEILE	T	585	309	358				
3635 09		ST	2 694	1 646	2 016	13 899	8 930	9 782	14
3635	INSGESAMT	T	1 541	1 217	1 469	24 801	23 192	29 281	32
3635		-	-	-	-	808 319	773 160	794 919	-
3636 10	GEWERBLICHE ELEKTROWARMGERAETE U. -EINRICHTUNGEN	ST							
3636 50	ELEKTRISCHE HEISSWASSERBEREITER	ST	3 857	2 793	1 817	1 339	1 223	1 048	4
3636 50	ELEKTRISCHE ORTSFESTE RAUMHEIZ- GERAETE U. -EINRICHTUNGEN	ST	13 914	18 486	15 742	4 879	5 837	5 405	9
3636 93	ANDERE GEWERBLICHE ELEKTROWAR- MERGERAETE U. -EINRICHTUNGEN	ST							
3636 98	ELEKTROWARMGERAETE FUER ER- NAEHRUNGS- U. LANDWIRTSCHAFT	ST	1 367	1 656	608	1 715	1 573	940	7
3636 98	SONSTIGE ELEKTROWARMGERAETE U. -EINRICHTUNGEN	ST	120 698	142 280	129 910	13 994	21 301	21 100	25
3636 09	ZUBEHOER, EINZEL- U. ERSATZTEILE	T	160	157	152	8 594	8 375	8 505	18
3636	INSGESAMT	-	-	-	-	30 521	38 309	36 998	-
3637 12	ELEKTROMOTORISCHE WIRTSCHAFTS- GERAETE	ST							
3637 14	GEWERBLICHE	ST							
3637 14	ELEKTROBOHNERMASCHINEN	ST	8 046	7 103	7 367	7 876	8 512	9 970	5
3637 16	ELEKTRISCHE HAARSCHNEIDE- MASCHINEN	ST	38 592	41 486	45 122	1 902	2 050	2 173	5
3637 17	ELEKTRISCHE TROCKENHAUBEN	ST	-A	-A	-A	-A	-A	-A	2
3637 18	ELEKTRISCHE HAENDETROCKNER	ST	20 675	18 640	18 257	2 602	2 494	2 315	4
3637 18	SONSTIGE ELEKTROMOTORISCHE WIRTSCHAFTSGERAETE	ST	-A	-A	-A	-A	-A	-A	9
3637 31	FUER DEN HAUSHALT	ST							
3637 31	ELEKTROMOTORISCHE KUECHEN- GERAETE	ST							
3637 31	KAFFEEMUEHLEN (AUCH GEWUERZ- MUEHLEN)	ST	136 492	64 040	75 321	5 704	3 024	3 629	6
3637 32	HANDBUEHR- U. -MIXGERAETE	ST	231 226	257 617	268 822	19 904	23 650	23 299	8
3637 33	SONSTIGE MIXGERAETE	ST	98 107	91 189	90 153	16 949	14 788	15 198	5
3637 35	ELEKTRO-ENTSAFTER	ST							
3637 37	Z.B. ZITRUSPRESSEN	ST	121 376	91 490	95 374	6 947	6 086	5 797	7
3637 37	RUNDSCHEIDEMASCHINEN (OHNE GROSSKUECHENMASCHINEN)	ST	277 529	342 807	355 950	19 846	22 360	23 102	11
3637 38	ZUSATZGERAETE	ST	171 902	211 803	172 203	5 982	5 970	5 406	6
3637 39	SONSTIGE ELEKTROMOTORISCHE KUECHENGERAETE	ST	74 769	82 415	65 094	3 231	3 334	2 638	9
3637 40	GESCHRISSPUELMASSCHINEN FUER DEN HAUSHALT	ST	270 982	295 246	272 580	190 721	205 407	194 716	6
3637 51	ELEKTROMOTORISCHE GERAETE ZUR HAUT- U. HAARBEHANDLUNG	ST							
3637 51	RASIERAPPARATE (AUCH BATTE- RIEBETRIEBEN)	ST	1 375 363	1 291 858	1 263 006	83 933	82 778	80 449	5
3637 56	LUFTDUSCHEN U. HAARTROCKNER	ST	1 050 324	893 639	921 594	29 944	25 848	25 170	10
3637 58	HEIMTROCKENHAUBEN	ST	128 195	72 284	93 205	6 161	3 294	3 729	5

1) NENNAUFNAHME DES VERDICHTERS.

## 10 PRODUKTION NACH GUETERARTEN UND GUETERKLASSEN

MELDE- NR	ERZEUGNIS	EINHEIT	M E N G E			W E R T I N 1000 DM				ANZAHL DER BETR.
			1982 2. VJ	1983 1. VJ	1983 2. VJ	1982 2. VJ	1983 1. VJ	1983 2. VJ	1983 2. VJ	
3637 59	SONSTIGE GERAETE ZUR HAUT- U. HAARBEHANDLUNG	ST	65 597	73 156	109 991	10 659	11 229	16 769	11	
3637 60	ELEKTROMOTORISCHE GERAETE FUER DIE MUNDHYGIENE	ST	217 276	165 232	170 364	15 191	10 155	9 932	8	
3637 82	ELEKTRISCHE STAUBSAUGER KLOPP-/BUERSTSTAUBSAUGER	ST		23 509	16 903		5 265	3 384	3	
3637 83	ANDERE STAUBSAUGER	ST								
3637 86	HANDSTAUBSAUGER	ST	300 082	367 941	398 664	56 857	56 320	57 492	7	
3637 86	BODENSTAUBSAUGER	ST	482 771	448 964	499 776	119 077	99 119	117 909	11	
3637 89	ZUSATZGERAETE ZU STAUBSAUGERN ANDERE ELEKTROMOTORISCHE WIRT- SCHAFTSGERAETE	ST	.A	.A	.A	.A	.A	.A	5	
3637 91	DUNSTABZUGSHAUBEN	ST	240 053	199 425	187 397	40 127	34 604	33 257	8	
3637 93	TISCH-, WAND- U. DECKEN- VENTILATOREN BIS 200 W	ST	113 899	76 785	95 549	12 987	10 978	11 760	4	
3637 94	LUFTBEFEUCHTER, ORTSBEWEG- LICH	ST	.A	3 059	6 070	.A	570	913	4	
3637 98	SONSTIGE WIRTSCHAFTSGERAETE ZUBEHOER, EINZEL- U. ERSATZTEILE	ST	.A	.A	.A	.A	.A	.A	2	
3637 08	FUER GEWERBLICHE ZWECKE	T	6	10	18	798	1 088	1 067	4	
3637 09	FUER DEN HAUSHALT	T	3 170	2 691	3 216	28 731	24 178	26 898	23	
3637	INSGESAMT	.	.	.	.	746 974	720 881	739 468	.	
ELEKTRISCHE HAUSHALTSKUEHLMOEBEL MIT ELEKTRISCH ANGETRIEBENEM KOMPRESSOR										
3638 12	HAUSHALTSKUEHLSCHRAENKE	ST	99 842	119 150	99 938	39 515	48 637	43 208	4	
3638 13	TISCHKUEHLSCHRAENKE	ST	239 324	241 502	270 981	101 744	105 903	117 704	6	
3638 15	EINBAUKUEHLSCHRAENKE	ST								
3638 17	SONST. HAUSHALTSKUEHLSCHRAENKE BIS 250 L	ST	.A	.A	.A	.A	.A	.A	2	
3638 17	UEBER 250 L	ST	.A	.A	.A	.A	.A	.A	2	
3638 21	KOMBINIERTE KUEHL- U. GEFRIER- SCHRAENKE	ST								
3638 25	TEMPERATUR GETRENNT REGELBAR TEMPERATUR NICHT GETRENNT REGLBAR	ST	47 913	56 001	51 035	35 560	42 603	38 530	2	
3638 35	HAUSHALTSGEFRIERTRUHEN BIS 250 L	ST	.A	.A	.A	.A	.A	.A	2	
3638 36	UEBER 250 L	ST	.A	.A	.A	.A	.A	.A	2	
3638 37	HAUSHALTSGEFRIERSCHRAENKE BIS 250 L	ST	44 213	48 079	61 854	20 644	26 027	31 093	6	
3638 38	EINBAUGERAETE	ST	76 556	74 885	72 131	36 337	34 860	32 916	4	
3638 39	STANDGERAETE	ST	.A	.A	.A	.A	.A	.A	3	
3638 40	UEBER 250 L	ST	.A	.A	.A	.A	.A	.A		
3638 40	HAUSHALTSKUEHLSCHRAENKE MIT ELEKTRISCHER ABSORPTIONSKAELTE- MASCHINE	ST	.A	.A	.A	.A	.A	.A	1	
3638 60	KAELTEMITTELVERDICHTER BIS 0,4 KW	ST								
3638 70	KAELTEMITTELVERDICHTERSAETZE BIS 0,4 KW	ST	945 664	1 128 274	988 678	74 150	86 753	76 902	2	
3638 09	ZUBEHOER, EINZEL- U. ERSATZTEILE	T	1 222	1 589	1 230	13 238	12 919	9 938	7	
3638	INSGESAMT	.	.	.	.	407 266	445 971	435 271	.	
ELEKTRISCHE HAUSHALTSWASCHMASCHI- NEN U. -GERAETE										
3639 11	WASCHMASCHINEN MIT EINEM FUELL- GEWICHT BIS 6 KG TROCKEN- WAESCHE	ST								
3639 11	BOTTICH- U. TROMMELWASCH- MASCHINEN	ST	.A	.A	.A	.A	.A	.A	3	
3639 32	VOLLAUTOMATEN	ST								
3639 32	FRONTBESCHICKT (FRONTLADER)	ST								
3639 33	OHNE TROCKENGANG	ST	321 538	346 731	297 111	321 953	350 296	307 467	6	
3639 36	MIT TROCKENGANG	ST								
3639 37	MANTELBECHICKT (TOPLADER)	ST								
3639 37	OHNE TROCKENGANG	ST	119 186	130 361	131 335	96 825	112 694	107 418	5	
3639 50	MIT TROCKENGANG	ST								
3639 50	WASCHESCHLEUDERN MIT EINEM FUELLGEWICHT BIS 6 KG TROCKEN- WAESCHE	ST	132 371	154 862	125 263	15 004	17 558	14 267	4	
3639 61	WASCHETROMMELTROCKNER MIT EINEM FUELLGEWICHT BIS 6 KG TROCKENWAESCHE	ST	33 107	32 694	32 494	33 685	36 318	36 860	4	
3639 65	MIT KONDENSATION	ST	63 054	78 727	45 782	40 646	58 362	32 686	4	
3639 80	MIT ABLUFT	ST								
3639 90	BUEGELMASCHINEN FUER DEN HAUS- HALT	ST	.A	25 589	23 547	.A	18 301	17 477	5	
3639 90	SONSTIGE HAUSHALTSGERAETE FUER WAESCHE U. BEKLEIDUNG	ST	.A	.A	.	.A	.A	.	.	
3639 09	ZUBEHOER, EINZEL- U. ERSATZTEILE	T	.A	.A	.A	.A	.A	.A	17	
3639	INSGESAMT	.	.	.	.	579 182	634 338	548 323	.	
ELEKTRISCHE LEUCHTEN										
3641 11	ZWECKLEUCHTEN-INNENLEUCHTEN	ST	3 805 134	3 307 330	3 325 091	60 576	48 890	45 925	47	
3641 15	FUER GLEUHLAMPEN	ST	2 759 985	2 710 793	2 546 895	125 013	130 243	126 364	43	
3641 21	FUER ENTADUNGSLAMPEN	ST								
3641 25	ZWECKLEUCHTEN-AUSSENLEUCHTEN	ST	831 418	854 062	791 436	32 796	31 626	27 785	31	
3641 25	FUER GLEUHLAMPEN	ST	159 562	231 404	215 103	30 482	39 465	38 632	23	
3641 31	FUER ENTADUNGSLAMPEN	ST								
3641 35	ZWECKLEUCHTEN-SONDERLEUCHTEN	ST	63 119	71 129	66 108	13 891	15 183	14 667	16	
3641 40	FUER GLEUHLAMPEN	ST	364 487	462 980	387 420	35 055	39 841	36 365	16	
3641 50	FUER ENTADUNGSLAMPEN	ST								
3641 60	WOHNRAUM- U. REPRESENTATIV- LEUCHTEN	ST	3 187 131	4 230 823	3 622 929	137 015	171 508	158 200	92	
3641 50	STRAHLER	ST	491 000	899 593	810 912	11 851	27 590	26 125	14	
3641 60	WERBELEUCHTEN, SIGNAL- U. BEFEU- ERUNGSLAUCHTEN FUER STRASSEN-, WASSER- U. LUFTVERKEHR	ST	293 798	249 394	281 969	37 211	32 851	35 730	49	

## 10 PRODUKTION NACH GUETERARTEN UND GUETERKLASSEN

MELDE- NR	ERZEUGNIS	EINHEIT	M E N G E			W E R T I N 1000 DM			ANZAHL DER BETR.
			1982 2. VJ	1983 1. VJ	1983 2. VJ	1982 2. VJ	1983 1. VJ	1983 2. VJ	1983 2. VJ
3641 71	ELEKTRONENBLITZGERAETE	ST	126 607	129 452	124 616	16 685	18 995	19 481	7
3641 79	BATTERIE- U. DYNAMOLEUCHTEN	ST	580 911	755 317	777 035	17 978	18 021	19 200	10
3641 80	LICHT- U. DEKORATIONSKETTEN	ST	305 180	177 408	315 343	3 710	2 022	5 126	5
3641 90	SONSTIGE LEUCHTEN	ST	627 476	652 845	773 024	3 399	3 547	3 906	10
3641 07	STROMSCHIESEN FUER BELEUCHTUNGS- SYSTEME	1000 M	230	834	803	2 638	9 199	8 491	4
3641 08	ZUBEHOER, EINZEL- U. ERSATZTEILE	T	3 646	4 620	5 036	28 141	31 858	30 931	39
3641	INSGESAMT	-	-	-	-	556 441	620 839	596 928	-
ELEKTRISCHE GLEUCHLAMPEN									
ALLGEBRAUCHSLAMPEN									
IN GEWOENNLICHEN FORMEN									
3644 21	MIT VERSPIEGELTEN KOLBEN	1000 ST	4 062	4 060	3 226	9 014	10 252	8 126	3
3644 23	OHNE VERSPIEGELTEN KOLBEN	1000 ST	38 966	38 095	34 696	22 134	22 904	20 819	6
IN ZWEC- U. ZIERFORMEN									
3644 25	MIT VERSPIEGELTEN KOLBEN	1000 ST	273	235	179	319	294	310	3
3644 27	OHNE VERSPIEGELTEN KOLBEN	1000 ST	21 650	20 911	17 611	15 907	17 208	14 933	5
3644 29	STOSSFESTE ALLGEBRAUCHSLAMPEN	1000 ST	835	1 022	548	857	1 251	666	3
3644 40	HALOGENGLEUCHLAMPEN FUER ALLGE- MEINBELEUCHTUNG U. ANSTRAHLUNG	1000 ST	995	1 200	1 108	7 884	9 571	8 608	4
3644 51	FANRZEUGKLEINLAMPEN	1000 ST	11 639	13 373	12 646	40 980	46 438	43 646	5
3644 55	MIT HALOGEN	1000 ST	82 074	89 892	88 551	29 574	28 763	28 383	9
FOTO-, PROJEKTIONS- U. STUDIO- LAMPEN									
3644 61	MIT HALOGEN	1000 ST	1 103	1 455	1 279	6 883	9 124	8 569	5
3644 65	OHNE HALOGEN	1000 ST	206	261	100	1 740	2 563	1 473	5
ANDERE GLEUCHLAMPEN									
3644 91	BIS 100 V	1000 ST	37 837	36 473	37 579	20 071	20 574	20 666	20
3644 95	UEBER 100 V	1000 ST	2 951	3 803	3 601	6 270	7 480	9 031	9
3644 09	ZUBEHOER, EINZEL- U. ERSATZTEILE	T	153	139	160	8 118	8 734	8 898	6
3644	INSGESAMT	-	-	-	-	169 751	185 156	174 128	-
ENTLADUNGSLAMPEN									
3647 31	LEUCHTSTOFFLAMPEN FUER NETZ- SPANNUNG	1000 ST	-A	-A	-A	-A	-A	-A	6
3647 40	HOCHSPANNUNGS-LEUCHTROEHREN	1000 M	44	31	27	-	-	-	-
3647 50	GLIMMLAMPEN	1000 ST	36	25	22	3 558	2 708	2 579	10
3647 60	QUECKSILBERDAMPF-, NATRIUM- DAMPF-, HALOGEN-METALLDAMPF- U. MISCHLICHTLAMPEN	1000 ST	20 738	21 443	20 877	5 939	6 334	6 064	5
3647 70	FOTO-VERBRENNUNGSBLITZLAMPEN	1000 ST	1 347	1 446	1 198	20 728	26 492	22 655	7
3647 80	ELEKTRONENBLITZLAMPEN FUER FOTO- ZWECKE	1000 ST	-A	-	-	-A	-	-	-
3647 91	SONSTIGE ENTLADUNGSLAMPEN	1000 ST	106	28	24	627	689	747	3
3647 09	ZUBEHOER, EINZEL- U. ERSATZTEILE	T	334	332	314	7 139	7 823	7 855	6
3647	INSGESAMT	-	-	-	-	105 161	121 308	114 065	-
GERAETE U. EINRICHTUNGEN DER DRACHNACHRICHTENTECHNIK									
3651 10	DER FERNSPRECHTECHNIK	T	24 260	22 502	23 859	1 173 137	1 049 914	1 143 023	75
3651 30	DER TELEGRAFECHNIK	T	403	344	383	141 613	115 413	116 856	5
3651 50	DER DRACHTEBUNDENEN UEBERTRA- GUNGSTECHNIK	T	1 561	1 251	1 589	279 367	274 336	346 430	21
3651 90	SONST. GERAETE U. EINRICHTUNGEN	T	191	172	206	28 175	34 887	39 659	13
3651 09	ZUBEHOER, EINZEL- U. ERSATZTEILE	T	3 966	3 845	3 924	160 360	165 140	169 338	59
3651	INSGESAMT	T	30 381	28 114	29 962	1 782 652	1 639 690	1 815 306	-
GERAETE U. EINRICHTUNGEN DER FUNKNACHRICHTENTECHNIK									
3653 10	DER FUNKUEBERTRAGUNGSTECHNIK	T	1 602	1 331	1 487	384 620	334 439	411 108	36
3653 51	FUNKGERAETE FUER LUFTFAHRZEUGE (EINSCHL. DER BODENSTATIONEN, BODSPRECHGERAETE U. FLUGZEUG- RADARGERAETE)	T	-	-	-	-	-	-	-
3653 59	SONST. DER FUNKNAVIGATION U. FUNKRESSTECHNIK	ST	497	677	937	19 134	16 771	21 210	5
3653 90	SONST. DER FUNKNACHRICHTEN- TECHNIK	T	261	187	251	65 503	46 388	62 443	9
3653 09	ZUBEHOER, EINZEL- U. ERSATZTEILE	ST	32 021	28 969	28 312	6 080	8 485	8 552	10
3653	INSGESAMT	T	498	400	425	84 653	58 412	71 463	22
3653	INSGESAMT	-	-	-	-	559 990	464 495	574 776	-
ELEKTRISCHE ZEITDIENSTGERAETE									
3655 11	HAUPTUHREN	ST	2 094	2 038	1 965	1 997	1 642	1 776	5
3655 15	NEBENUHREN	ST	14 429	13 901	13 272	2 883	2 470	2 783	7
3655 70	SONSTIGE ELEKTRISCHE ZEITDIENST- GERAETE	ST	12 494	11 046	4 368	8 473	5 573	5 089	8
3655 09	ZUBEHOER, EINZEL- U. ERSATZTEILE	T	23	8	14	1 025	600	830	5
3655	INSGESAMT	-	-	-	-	14 378	10 285	10 478	-
RUND- U. FERNSEMPFANGSGE- RAETE U. -EINRICHTUNGEN									
RUND- U. FERNSEMPFANGSGERAETE									
TISCH- U. FERNSEMPFANGSGERAETE									
NICH- KOMBINIERT									
MONOGERAETE									
3661 11	OHNE EINGEBAUTE UHR	ST	-	-	-	-	-	-	-
3661 14	MIT EINGEBAUTER UHR 1)	ST	62 846	55 780	57 274	11 943	7 954	7 789	1
3661 16	STEREOGERAETE	ST	-	-	-	-	-	-	-
3661 17	OHNE INTEGRIERTE LAUT- SPRECHER 2)	ST	-	-	-	-	-	-	-
3661 18	MIT INTEGRIERTEN LAUT- SPRECHERN	ST	-	-	-	-	-	-	-
3661 20	KOMBINIERT MIT PHONO- U./ODER TONBANDGERAETEN	ST	-	-	-	-	-	-	-
3661 20	MUSIKSCHRANKEN U. -TRUHEN 3)	ST	74 275	127 613	83 527	41 613	67 090	47 063	1

1) EINSCHL. MELDE-NR. 3661 35, 3661 50 U. 3661 61.- 2) IN MELDE-NR. 3661 20 ENTHALTEN.- 3) EINSCHL. MELDE-NR. 3661 16.

## 10 PRODUKTION NACH GUETERARTEN UND GUETERKLASSEN

MELDE- NR	ERZEUGNIS	EINHEIT	M E N G E			W E R T I N 1000 DM			ANZAHL DER BETR.
			1982 2. VJ	1983 1. VJ	1983 2. VJ	1982 2. VJ	1983 1. VJ	1983 2. VJ	
3661 31	KOFFEREMPFGANGSGERAETE NICHT KOMBINIERT (AUCH TASCHENEMPFGANGSGERAETE)	ST	-	-	-	-	-	-	-
3661 35	KOMBINIERT MIT PHONO- U./ODER TONBANDGERAETEN 1)	ST	-	-	-	-	-	-	-
3661 41	KRAFTFAHRZEUGEMPFGANGSGERAETE NICHT KOMBINIERT	ST	177 407	179 985	199 793	53 472	56 979	63 661	4
3661 43	KOMBINIERT MIT TONBAND- GERAETEN	ST	405 216	472 763	479 158	117 677	136 680	134 969	3
3661 50	RUNDFUNKCHASSIS (MONO ODER STEREO) 1)	ST	-	-	-	-	-	-	2
3661 61	TUNER ALS EINZELGERAETE 1) FERNSEHMPFGANGSGERAETE	ST	-	-	-	-	-	-	2
3661 71	FARBFERNSEHGERAETE KOFFEREMPFGANGSGERAETE 2)	ST	97 642	79 183	73 065	76 945	52 395	50 900	6
3661 74	TISCH- U. STANDEMPFGANGSGERAE- TE (EINSCHL. FERNSEHCHASSIS U. -KOMBINATIONEN)	ST	818 891	1 167 505	1 224 339	747 216	867 562	765 779	11
3661 80	SCHWARZWEISSFERNSEHGERAETE (EINSCHL. FERNSEHCHASSIS U. -KOMBINATIONEN) 3)	ST	-	-	-	-	-	-	1
3661 91	ANTENNEN U. ANTENNENVERSTAERKER AUSSENANTENNEN	ST	468 045	583 569	508 933	21 829	27 345	25 882	10
3661 92	AUTO- U. KOFFERANTENNEN	ST	1 422 477	1 340 607	1 297 253	30 624	32 392	31 907	8
3661 93	SONSTIGE ANTENNEN	ST	136 924	168 913	118 327	3 892	6 497	3 795	6
3661 95	ANTENNENVERSTAERKER	ST	283 556	283 853	272 479	24 060	26 956	28 720	9
3661 97	HOCHFREQUENZTECHN. BAUGRUPPEN FUER RUNDFUNKEMPFGANGSGERAETE	ST	-	-	-	-	-	-	1
3661 98	FUER FERNSEHMPFGANGSGERAETE ZUBEHOER, EINZEL- U. ERSATZTEILE	ST	3 548 246	5 911 098	5 060 996	40 549	39 731	38 723	7
3661 08	FUER ANTENNEN	T	555	740	714	22 982	31 855	32 423	14
3661 09	FUER RUNDFUNK- U. FERNSEH- EMPFGANGSGERAETE	T	10 084	7 583	9 632	225 001	194 188	196 439	37
3661	INSGESAMT	-	-	-	-	1 423 133	1 547 624	1 428 050	-
PHONOTECHNISCHE GERAETE									
ELEKTRISCHE TONWIEDERGABEGERAETE FUER NICHTMAGNETISCHE TONTRAE- GER									
3663 33	PLATTENSPIELER	ST	-	-	-	-	-	-	4
3663 34	PLATTENWECHSLER	ST	151 196	253 214	179 688	32 543	34 637	27 757	2
3663 37	MUSIKBOXEN	ST	-A	-A	-A	-A	-A	-A	2
ELEKTRISCHE BILD- U. TONAUFNAH- ME- U. -WIEDERGABEGERAETE FUER MAGNETISCHE TONTRAEGER									
3663 42	DIKTIERGERAETE	ST	-A	-A	-A	-A	-A	-A	2
3663 44	BILD- U. TONAUFZEICHNUNGSGE- RAETE (SOG. VIDEORECORDER)	ST	-A	-A	-A	-A	-A	-A	7
3663 46	ELEKTRISCHE TONBANDGERAETE SPULENTONBANDGERAETE	ST	9 393	6 817	7 517	13 501	9 511	11 793	5
3663 48	KASSETTENTONBANDGERAETE	ST	45 469	42 836	17 218	17 275	14 489	6 426	7
3663 50	TONFREQUENZVERSTAERKER	ST	21 575	32 193	31 568	9 843	12 075	13 082	14
3663 61	MIKROFONE	ST	107 839	113 999	100 219	9 740	9 196	9 354	9
3663 71	KOPFHOERER	ST	281 841	271 174	211 202	9 908	10 352	7 993	5
LAUTSPRECHER									
MIT GEHAEUSE									
3663 75	BIS 20 W	ST	206 953	261 316	234 863	12 623	16 206	15 382	12
3663 77	UEBER 20 W	ST	312 866	299 654	261 538	21 988	25 482	23 033	20
3663 78	OHNE GEHAEUSE	ST	1 536 832	1 591 488	1 685 754	21 539	21 695	23 576	8
BESPIELTE TONTRAEGER									
3663 81	SCHALLPLATTEN	1000 ST	40 715	44 433	37 528	116 554	111 660	87 620	9
3663 85	BESPIELTE KASSETTENTONBAENDER	1000 ST	-	21 554	18 871	-	43 990	35 557	9
3663 88	SONST. BESPIELTE TONTRAEGER (AUCH BESPIELTE VIDEOBAENDER)	1000 ST	20 993	396	382	54 584	9 482	9 327	5
3663 90	SONST. PHONOTECHNISCHE GERAETE	ST	-A	88 944	84 762	-A	4 978	7 811	9
3663 09	ZUBEHOER, EINZEL- U. ERSATZTEILE	T	1 380	1 264	1 134	35 433	35 067	30 363	33
3663	INSGESAMT	-	-	-	-	591 584	582 517	562 348	-
ELEKTRONENROEHREN, PIEZOELEK- TRISCHE BAUELEMENTE, DISKRETE HALBLEITER									
ELEKTRONENROEHREN									
EMPFAENGER- U. VERSTAERKER- ROEHREN									
3665 10	KATHODENSTRAHLROEHREN	1000 ST	-	-	-	-	-	-	2
FUER FERNSEHMPFGANGSGERAETE									
3665 21	FUER FARBFERNSEHGERAETE	1000 ST	-	-	-	-	-	-	3
3665 24	FUER SCHWARZWEISSFERNSEH- GERAETE	1000 ST	-	-	-	-	-	-	-
3665 29	SONSTIGER ART	1000 ST	808	857	860	195 965	200 740	191 389	1
3665 31	SENDERROEHREN	1000 ST	8	6	6	9 777	10 285	9 747	4
3665 39	SONST. ELEKTRONENROEHREN	1000 ST	12	14	13	25 878	20 935	28 877	4
3665 50	PIEZOELEKTRISCHE BAUELEMENTE (QUARZ- U. KERAMIKBAUELEMENTE)	1000 ST	5 857	5 531	5 430	20 745	20 019	19 959	8
DISKRETE HALBLEITER									
OPTOELEKTRONISCHE HALBLEITER- BAUELEMENTE									
3665 73	TRANSISTOREN	1000 ST	5 972	16 627	14 723	13 452	17 535	27 212	10
3665 75	DIODEN U. SONST. DISKRETE HALBLEITER	1000 ST	198 606	181 597	210 808	27 560	24 737	27 344	5
3665 78	HALBLEITER	1000 ST	135 159	128 113	151 790	20 150	19 491	19 871	5
3665 90	SCHREIBEN (WAFER), NOCH NICHT IN MIKROPLAETTCHEN ZERSCHNITTEN	T	-	-	-	-	-	-	-
3665 07	ZUBEHOER, EINZEL- U. ERSATZ- TEILE FUER ELEKTRONENROEHREN	T	400	381	424	21 132	18 975	21 248	10
3665 08	ZUBEHOER, EINZEL- U. ERSATZ- TEILE FUER PIEZOELEKTRONISCHE BAUELEMENTE U. DISKRETE HALB- LEITER	T	295	679	757	13 477	16 317	18 075	5
3665	INSGESAMT	-	-	-	-	348 136	349 034	363 722	-

1) IN MELDE-NR. 3661 14 ENTHALTEN. 2) EINSCHL. MELDE-NR. 3661 80. - 3) IN MELDE-NR. 3661 71 ENTHALTEN.



## 10 PRODUKTION NACH GUETERARTEN UND GUETERKLASSEN

MELDE- NR	ERZEUGNIS	EINHEIT	M E N G E			W E R T I N 1000 DM			ANZAHL DER BETR.
			1982 2. VJ	1983 1. VJ	1983 2. VJ	1982 2. VJ	1983 1. VJ	1983 2. VJ	
BAUELEMENTE DER ELEKTRONISCHEN SCHALTUNGSTECHNIK PASSIVE ELEKTRONISCHE U. ELEK- TROMECHANISCHE BAUELEMENTE									
WIDERSTAENDE									
3667 11	SCHICHTFESTWIDERSTAENDE	1000 ST	895 884	907 448	1 277 955	31 952	33 620	37 113	10
3667 12	DRAHTFESTWIDERSTAENDE	1000 ST	20 541	16 931	16 543	12 736	12 263	9 033	14
3667 16	SCHICHTSTELLWIDERSTAENDE	1000 ST	8 983	7 954	7 540	11 023	9 954	8 104	10
3667 17	DRAHTSTELLWIDERSTAENDE	1000 ST	1 503	1 962	1 971	6 103	5 234	3 087	10
3667 19	SONST. WIDERSTAENDE	1000 ST	3 442	983	911	3 420	2 537	2 181	6
KONDENSATOREN									
ELEKTROLYTKONDENSATOREN									
3667 21	ALUMINIUM-ELEKTROLYTKON- DENSATOREN	1000 ST	63 365	69 504	68 898	33 937	37 672	37 570	4
3667 22	TANTAL-ELEKTROLYTKONDEN- SATOREN	1000 ST	48 814	44 505	44 785	23 527	21 790	21 444	3
3667 23	ANDERE FESTKONDENSATOREN	1000 ST	66 048	38 934	45 866	8 794	5 960	8 735	3
3667 24	KERAMIKKONDENSATOREN	1000 ST	8 408	3 328	3 215	4 695	3 870	3 813	4
3667 25	PAPIER- U. METALLPAPIER- KONDENSATOREN	1000 ST	245 564	248 785	261 108	45 930	45 033	47 311	12
3667 27	SONST. FESTKONDENSATOREN	1000 ST	71 082	63 892	62 977	9 790	8 856	8 987	4
3667 29	TRIMMER-, DREH- U. ANDERE EINSTELLBARE KONDENSATOREN	1000 ST	10 727	17 069	10 766	4 986	5 313	5 357	4
INDUKTIVITAETEN									
3667 31	SPULEN, MAGNETKOEFFE U. AE.	T	1 312	1 442	1 322	-	-	-	-
3667 35	UEBERTRAGER	1000 ST	165 290	185 415	172 045	46 444	53 768	52 314	27
		T	558	696	576	-	-	-	-
		1000 ST	10 391	12 698	11 557	19 497	20 076	15 347	9
ELEKTROMECHANISCHE BAUELE- MENTE									
3667 40	SCHALTER U. SCHALTERSAETZE ELEKTROMAGNETISCHE BAUELE- MENTE	1000 ST	17 240	21 888	23 356	48 413	49 648	53 391	22
3667 51	RELAIS DER ELEKTRONIK	1000 ST	2 285	2 016	2 344	18 442	15 751	16 241	7
3667 59	SONST. ELEKTROMAGNETISCH BETAETIGTE BAUELEMENTE	1000 ST	150	186	196	1 792	2 110	1 789	4
KONTAKT- U. VERBINDUNGS- ELEMENTE									
3667 61	KONTAKTELEMENTE	1000 ST	48 681	57 825	58 973	19 312	22 346	23 220	10
3667 63	STECKVERBINDER FUER GE- DRUCKTE SCHALTUNGEN	1000 ST	79 624	86 748	96 997	66 718	68 015	71 538	28
3667 69	AND. VERBINDUNGSELEMENTE	1000 ST	486 804	485 798	491 607	74 658	81 700	80 663	21
SICHERUNGEN									
3667 71	FEINSICHERUNGEN	1000 ST	72 005	73 852	75 797	9 520	9 525	9 645	10
3667 79	GROBSICHERUNGEN U. SONST. SICHERUNGEN	1000 ST	13 192	6 777	8 504	10 527	7 154	7 569	3
AKTIVE INTEGRIERTE SCHALTUNGEN									
3667 81	MONOLITHISCH, DIGITAL	1000 ST*	-A	-A	-A	-	-	-	-
3667 83	DARUNTER ZUM ABSATZ BESTIMMT	1000 ST	13 980	21 416	25 059	35 163	39 039	41 477	6
	MONOLITHISCH, ANALOG	1000 ST*	-A	-A	-A	-	-	-	-
3667 92	DARUNTER ZUM ABSATZ BESTIMMT	1000 ST	26 398	28 764	33 597	79 801	81 894	90 759	4
	HYBRIDE INTEGRIERTE SCHALTUNGEN	1000 ST*	-A	-A	-A	-	-	-	-
U. PASSIVE INTEGRIERTE SCHICHTSCHALTUNGEN IN DICK- ODER DUENNENSCICHTTECHNIK									
3667 94	DARUNTER ZUM ABSATZ BESTIMMT	1000 ST	7 326	4 949	4 998	13 254	15 256	16 684	8
	LEITERPLATTEN	1000 ST	58 950	60 592	60 840	120 758	122 011	125 749	72
UNBESTUECKT BESTUECKT									
3667 96	FUER RADIO-, FERNSEH-, PHO- NO-, HAUSHALTSGERAETE U. ANDERE KONSUMGUETER	1000 ST*	248	240	397	-	-	-	-
3667 97	DARUNTER ZUM ABSATZ BESTIMMT	1000 ST	248	240	397	4 236	4 387	5 580	10
	FUER GEWERBLICHE MASCHINEN U. GERAETE (OHNE FUER DATENVER- ARBEITUNGSGERAETE)	1000 ST*	-A	-A	-A	-	-	-	-
3667 98	DARUNTER ZUM ABSATZ BESTIMMT	1000 ST	622	798	1 016	3 304	5 529	6 940	12
	SONST. ZUSAMMENGESETZTE BAUELE- MENTE FUER DIE FUNKENTSTOERUNG	1000 ST*	-A	-A	-A	-	-	-	-
3667 09	U. ANDERE ANWENDUNGEN	1000 ST	3 125	2 094	2 889	11 531	13 080	14 617	9
	DARUNTER ZUM ABSATZ BESTIMMT	1000 ST	1 229	1 225	1 167	24 716	23 935	21 351	20
3667	ZUBEHOER, EINZEL- U. ERSATZTEILE INSGESAMT	T	-	-	-	804 979	827 326	847 609	-
ELEKTRISCHE GERAETE U. EINRICH- TUNGEN ZUM MESSEN NICHELEKTRI- SCHER U. ELEKTRISCHER GROSSEN									
ELEKTRISCHE GERAETE U. EINRICH- TUNGEN ZUM MESSEN MECHANISCHER GROSSEN									
3672 11	ELEKTRISCHE GESCHWINDIGKEITS- U. DREHZAHLMESSER	ST	203 938	268 310	213 621	25 605	27 572	24 582	22
3672 13	ELEKTRISCHE ZAENLER	ST	546 649	485 905	432 457	29 516	26 416	26 216	15
ELEKTRISCHE GERAETE U. EINRICH- TUNGEN ZUM MESSEN GEOMETRI- SCHER GROSSEN									
3672 15	UNTER ANWENDUNG VON FOTOELEK- TRISCHEN MESSVERFAHREN	ST	23 283	28 203	46 306	25 588	23 519	29 026	8
3672 16	UNTER ANWENDUNG VON SONSTIGEN ELEKTRISCHEN MESSVERFAHREN	ST	72 351	49 307	60 970	17 833	17 926	31 620	20
ELEKTRISCHE GERAETE U. EINRICH- TUNGEN ZUM MESSEN DER TEMPERA- TUR U. DER WAERMEMENGE									
3672 17	ELEKTRISCHE TEMPERATURAUF- NEHMER	ST	575 662	350 938	499 917	15 889	15 005	16 954	17

## 10 PRODUKTION NACH GUETERARTEN UND GUETERKLASSEN

MELDE- NR	ERZEUGNIS	EINHEIT	M E N G E			W E R T I N 1000 DM			ANZAHL DER BETR.
			1982 2. VJ	1983 1. VJ	1983 2. VJ	1982 2. VJ	1983 1. VJ	1983 2. VJ	1983 2. VJ
3672 18	ELEKTRISCHE, SPEZIELL FUER TEMPERATUR BESTIMMTE ANPAS- SER, AUSGEBER U. KOMPLETTE TEMPERATURMESSGERAETE	ST	228 384	222 342	223 168	18 330	17 500	18 808	14
3672 19	ELEKTRISCHE GERAETE U. EIN- RICHTUNGEN ZUM MESSEN DER WAERMENENGE	ST	685 400	646 665	716 987	5 993	8 345	9 994	8
3672 21	ELEKTRISCHE GERAETE U. EINRICHTUNGEN ZUM MESSEN VON ANDEREN NICHELEKTRISCHEN GROSSEN	ST	180 967	195 859	203 101	35 588	38 551	37 673	18
3672 22	ELEKTRISCHE GERAETE U. EIN- RICHTUNGEN ZUM MESSEN DER DURCHFLUSSMENGE	ST	10 305	8 470	11 004	12 258	10 624	11 826	8
3672 24	ELEKTRISCHE GERAETE U. EIN- RICHTUNGEN ZUR FUELLSTANDS- MESSUNG	ST	276 880	282 483	292 533	41 323	34 369	38 897	11
3672 25	ELEKTRISCHE NAVIGATIONS- GERAETE	ST	219	478	491	767	1 822	1 560	4
3672 26	FUER DIE LUFT- U. RAUMFAHRT FUER DIE SCHIFFFAHRT	ST	.A	.A	.A	.A	.A	.A	2
3672 27	FOTOGRAMMETRISCHE, GEODAETI- SCHE, TOPOGRAFISCHE U. HY- DROGRAFISCHE GERAETE MIT OP- TISCHER VORRICHTUNG, MIT ELEKTRONISCHEN BAUELEMENTEN	ST	.A	.A	.A	.A	.A	.A	2
3672 28	ELEKTRISCHE GERAETE ZUM MES- SEN, NACHWEISEN U. ANALYSIE- REN IONISIERENDER STRAHLUNG	ST	31 614	39 564	31 670	26 948	29 031	29 695	10
3672 29	ELEKTRISCHE GERAETE ZUM MES- SEN SONST. NICHELEKTRISCHER GROSSEN	ST	69 232	59 578	62 636	27 252	28 842	27 924	30
3672 31	ELEKTRISCHE GERAETE ZUM MESSEN ELEKTRISCHER GROSSEN	ST	2 377 386	2 553 318	2 369 428	41 188	54 980	53 283	15
3672 35	GERAETE ZUR ERZEUGUNG ELEK- TRISCHER FREQUENZEN U. SIG- NALE FUER MESSZWECKE	ST	2 377 386	2 553 318	2 369 428	41 188	54 980	53 283	15
3672 40	ELEKTRISCHE GERAETE U. EIN- RICHTUNGEN ZUM ANPASSEN ELEKTRISCHER MESS-, STEUER- U. REGELUNGSSIGNALE	ST	477 559	542 896	538 606	30 579	31 246	31 338	26
3672 50	ELEKTRONENSTRAHL-OSZILLOSKOPE NACHRICHTENTECHNISCHE MESSGE- RAETE U. -EINRICHTUNGEN	ST	8 565	8 530	8 251	13 577	12 997	14 878	6
3672 60	ELEKTRISCHE MESSBRUECKEN, KOMPENSATOREN U. NORMALIEN ANZEIGENDE MESSGERAETE FUER ELEKTRISCHE GROSSEN, UNAB- HAENGIG VON DER SKALENBE- ZEICHNUNG	ST	20 239	22 662	27 963	79 561	65 920	84 410	21
3672 71	EINBAUMESSGERAETE ANALOG ANZEIGEND	ST	2 992	3 614	2 179	1 556	1 605	1 623	9
3672 73	DIGITAL ANZEIGEND ANDERE ANZEIGENDE MESSGE- RAETE	ST	602 415	481 905	529 420	36 487	32 484	36 649	20
3672 75	DIGITAL ANZEIGEND	ST	11 333	10 985	10 737	5 498	5 211	5 009	13
3672 77	ANALOG ANZEIGEND DIGITAL ANZEIGEND SCHREIBENDE U. DRUCKENDE MESSGERAETE FUER ELEKTRISCHE GROSSEN, UNABHAENGIG VON DER SKALENBEZEICHNUNG	ST	27 164	25 692	28 145	9 078	12 031	13 235	16
3672 81	EINBAUSCHREIBER LINIENSCHREIBER	ST	10 342	16 179	12 680	6 185	7 960	7 151	18
3672 85	SCHREIBENDE U. DRUK- KENDE ELEKTRISCHE MESSGE- RAETE	ST	5 882	5 194	4 916	13 081	11 486	11 470	10
3672 89	PUNKTSCHREIBER	ST	2 919	1 903	1 743	8 780	6 128	5 210	5
3672 09	SONST. SCHREIBENDE U. DRUK- KENDE ELEKTRISCHE MESSGE- RAETE	ST	2 397	3 002	3 314	11 709	8 328	12 040	8
3672	ZUBEHOER, EINZEL- U. ERSATZTEILE INSGESAMT	T	440	443	509	54 717	56 517	58 672	64
3673 30	ELEKTRIZITAETSSAEHLER EINPHASENWECHSELSTROMZAEHLER Z.B. EIN- U. ZWEITARIFZAEHLER	ST	5 882	5 194	4 916	13 081	11 486	11 470	10
3673 50	MHRPHASENWECHSELSTROMZAEHLER Z.B. EIN- U. ZWEITARIFZAEHLER	ST	2 919	1 903	1 743	8 780	6 128	5 210	5
3673 80	SPEZIALZAEHLER Z.B. MAXIMUMZAEHLER, IMPULSGE- STEUERTE TARIF- U. FERNZAEHL- GERAETE	ST	204 057	227 025	211 872	33 760	36 219	33 989	5
3673 09	ZUBEHOER, EINZEL- U. ERSATZTEILE INSGESAMT	T	22 353	17 455	20 732	10 837	8 955	9 473	7
3673	INSGESAMT	T	97	171	183	6 383	10 161	10 302	7
3674 11	ELEKTRISCHE MESSGERAETE FUER CHE- MISCHE U. PHYSIKALISCHE UNTER- SUCHUNGEN	ST	16 248	14 263	17 481	15 049	15 033	18 625	9
3674 15	MESSGERAETE MIT OPTISCHER VOR- RICHTUNG, MIT ELEKTRONISCHEN BAUELEMENTEN AUSGERUESTET SPEKTRALFOTOMETER, SPEKTRO- METER U. ANDERE FOTOMETRI- SCHE ANALYSEGERAETE	ST	22 148	18 783	18 430	31 691	23 587	34 491	7

## 10 PRODUKTION NACH GUETERARTEN UND GUETERKLASSEN

MELDE- NR	ERZEUGNIS	EINHEIT	M E N G E			W E R T I N 1000 DM			ANZAHL DER BETR.
			1982	1983	1983	1982	1983	1983	
			2. VJ	1. VJ	2. VJ	2. VJ	1. VJ	2. VJ	1983 2. VJ
3674 51	ANDERE ELEKTRISCHE MESSGERAETE								
3674 55	FUER CHEMISCHE U. PHYSIKALIS- ISCHE UNTERSUCHUNGEN								
	GASANALYSATOREN	ST	24 678	38 757	45 156	15 529	19 284	23 478	9
	SONST. ELEKTRISCHE MESSGE- RAETE FUEH CHEMISCHE U. PHY- SIKALISCHE UNTERSUCHUNGEN ODER ZUM MESSEN DER PHYSIKA- LISCHEN EIGENSCHAFTEN	ST	101 730	141 305	113 400	38 465	39 716	44 337	30
3674 09	ZUBEHOER, EINZEL- U.ERSATZTEILE	T	184	169	160	25 542	29 976	44 428	14
3674	INSGESAMT	-	-	-	-	126 276	127 596	165 359	-
	ELEKTRISCHE PRUEFGERAETE U. -EIN- RICHTUNGEN								
	ELEKTRISCHE GERAETE U. EINRICH- TUNGEN FUEH DIE WERKSTOFF- PRUEFUNG	ST	669	589	1 090	18 895	12 745	18 711	5
3675 11	ELEKTROMAGNETISCHE GERAETE								
3675 15	FUEH DIE WERKSTOFFPRUEFUNG	ST	46 957	46 057	31 526	8 562	13 837	12 864	6
3675 19	WERKSTOFFPRUEFGERAETE U. -EINRICHTUNGEN MIT IONISIE- RENDER STRAHLUNG	ST	1 701	1 026	754	29 383	10 547	9 820	5
	WERKSTOFFPRUEFGERAETE UNTER ANWENDUNG ANDERER ELEKTRI- SCHER VERFAHREN	ST	1 701	1 026	754	29 383	10 547	9 820	5
	ANDERE ELEKTRISCHE PRUEFGERAETE U. -EINRICHTUNGEN								
3675 60	ELEKTRISCHE GERAETE U. -EIN- RICHTUNGEN ZUM PRUEFEN VON ELEKTRISCHEN KABELN, BAUELE- MENTEN, VERDRAHTUNGEN, VER- KABELUNGEN U. INSTALLATIONEN	ST	10 437	8 915	9 078	18 134	18 449	15 518	21
3675 70	ELEKTRISCHE AUSWUCHTMASCHINEN	ST	-A	-A	-A	-A	-A	-A	3
3675 90	SONST. ELEKTRISCHE PRUEFGE- RAETE U. -EINRICHTUNGEN	ST	-A	-A	-A	-A	-A	-A	29
3675 08	ZUBEHOER, EINZEL- U.ERSATZTEILE	T	84	48	48	17 386	22 260	22 960	18
3675	INSGESAMT	-	-	-	-	124 643	114 170	127 283	-
	ELEKTRISCHE REGEL- U. STEUERUNGS- GERAETE U. -EINRICHTUNGEN FUEH BESTIMMTE ANWENDUNGS- GEBIETE								
3677 11	ELEKTRISCHE FEUERUNGSAUTOMA- TEN	ST	331 133	287 966	308 975	10 098	8 768	10 010	4
	ELEKTRISCHE REGELGERAETE U. -EINRICHTUNGEN, AUSSCHLIESS- LICH BESTIMMT	ST	886 849	1 152 107	1 090 224	89 128	100 233	98 579	54
3677 13	FUEH DIE HEIZUNGS-, LUEF- TUNGS- U. KLIMATECHNIK	ST	398 421	522 394	504 565	34 262	28 611	29 011	27
3677 15	FUEH DIE ELEKTRISCHE STROM- ERZEUGUNG U. -VERTEILUNG, BEGINNEND AM GENERATOR	ST	2 231 207	1 923 292	1 940 475	166 270	166 903	172 218	151
3677 19	SONST. ANWENDUNGSABHAENGIGE REGEL- U. STEUERUNGSGERAETE U. -EINRICHTUNGEN	ST	2 231 207	1 923 292	1 940 475	166 270	166 903	172 218	151
	ANWENDUNGSUNABHAENGIGE ELEKTRISCHE ZEITAUSSCHL. FUEH								
3677 51	TARIFZWECKE	ST	6 190	2 584	2 814	1 544	917	974	3
3677 55	ELEKTRISCHE ZEITSCHALTGERAETE	ST	1 597 120	1 914 511	1 821 493	47 037	54 234	51 273	20
	RELAIS NACH VDE 0435	ST	776 487	776 642	699 202	44 689	43 883	40 904	28
3677 62	ZEITRELAIS	ST	1 101 576	771 725	758 232	45 535	39 636	39 026	21
3677 63	MESSRELAIS	ST	94 509	80 266	80 141	5 046	6 170	6 110	9
3677 65	MELDERRELAIS U. MELDER	ST	8 315 404	7 544 651	7 440 264	57 953	47 963	48 721	26
3677 69	HILFSRELAIS	ST	165 527	135 042	185 320	25 842	22 003	27 942	14
3677 81	FOTOELEKTRISCHE REGEL- U. STEUERUNGSGERAETE	ST	71 074	60 083	65 118	66 600	68 580	75 866	30
3677 82	ELEKTRISCHE FERNWIRKGERAETE	ST	1 009 628	830 107	791 608	51 918	45 251	50 956	46
3677 83	ELEKTRISCHE REGLER IN GE- SCHLOSSENER BAUWEISE	ST	860 076	954 446	820 903	113 571	134 388	112 073	75
3677 87	VERBINDUNGSPROGRAMMIERTE RE- GEL- U. STEUERUNGSGERAETE U. -EINRICHTUNGEN	ST	860 199	696 196	770 498	212 511	214 234	227 027	100
3677 89	SPEICHERPROGRAMMIERTE REGEL- U. STEUERUNGSGERAETE U. -EIN- RICHTUNGEN	ST	1 187	1 143	1 300	66 395	60 444	71 310	94
3677 08	ZUBEHOER, EINZEL- U.ERSATZTEILE	T	-	-	-	1 038 399	1 042 218	1 062 000	-
3677	INSGESAMT	-	-	-	-	-	-	-	-
	ELEKTROMEDIZINISCHE GERAETE U. EINRICHTUNGEN								
	ELEKTROMEDIZINISCHE ROENTGEN- EINRICHTUNGEN								
3681 12	ROENTGENGERAETE U. -APPARATE FUEH MEDIZINISCHE ZWECKE	ST	10 371	6 498	8 676	224 980	234 718	282 855	9
3681 17	ROENTGENZUBEHOER FUEH MEDIZI- NISCHE U. NICHTMEDIZINISCHE ZWECKE	ST	69 085	64 865	67 405	60 592	68 440	69 348	14
3681 19	ROENTGENROEHREN (AUCH FEIN- STRUKTUR-ROENTGEN- U. VEN- TILROEHREN)	ST	7 672	6 467	6 919	43 170	45 902	53 618	4
3681 20	ELEKTRODENTALE EINHEITEN U. GE- RAETE (OHNE DENTALOEFFEN)	ST	62 469	45 065	57 340	70 624	75 119	76 421	11
3681 31	WAERMETHERAPIEGERAETE	ST	65 758	58 018	59 421	31 182	28 489	33 256	13
3681 36	HOCHFREQUENZTHERAPIEGERAETE	ST	42 622	34 165	32 798	13 777	15 823	15 438	13
	GERAETE FUEH DIE ELEKTRODIAGNO- SE U. PATIENTENUEBERWACHUNG								
3681 51	ULTRASCHALLDIAGNOSEGERAETE	ST	430	973	1 912	8 865	10 421	12 458	5
3681 53	ELEKTROKARDIOGRAFIEN	ST	1 431	1 934	2 550	10 486	20 279	25 529	4
3681 55	ELEKTROENCEPHALOGRAFIEN	ST	131	86	137	2 247	1 713	1 499	3
3681 59	ANDERE GERAETE FUEH DIE ELEK- TRODIAGNOSE U. PATIENTEN- UEBERWACHUNG	ST	5 783	9 484	16 419	24 379	27 914	26 317	13

## 10 PRODUKTION NACH GUETERARTEN UND GUETERKLASSEN

MELDE- NR	ERZEUGNIS	EINHEIT	M E N G E			W E R T I N 1000 DM			ANZAHL DER BETR.
			1982 2. VJ	1983 1. VJ	1983 2. VJ	1982 2. VJ	1983 1. VJ	1983 2. VJ	1983 2. VJ
3681 61	ELEKTROCHIRURGIEGERAETE (EIN- SCHL. LASERCHIRURGIEGERAETEN)	ST	590	555	308	2 181	2 177	2 837	6
3681 65	KARDIOTHERAPIEGERAETE (OHNE IM- PLANTIERBARE HERZSCHRIIT- MACHER)	ST	.A	157	217	.A	871	1 225	3
3681 80	ELEKTRISCHE HOERHILFEN (OHNE AUDIOMETER)	ST	51 336	45 739	47 836	17 704	14 215	15 893	7
3681 90	SONST. ELEKTROMEDIZINISCHE GE- RAETE U. EINRICHTUNGEN	ST	.A	21 898	24 753	.A	65 618	66 633	41
3681 09	ZUBEHOER, EINZEL- U.ERSATZTEILE	T	201	239	179	18 456	21 710	20 890	33
3681	INSGESAMT	.	.	.	.	591 684	633 409	702 217	.
3682 20	ELEKTROKOHLEN U. -BUERSTEN (EINSCHL. BUERSTENHALTERN) GRAPHIT- U. AMORPHE KOHLELEK- TRODEN	T	24 772	19 538	21 077	126 594	96 324	101 458	4
3682 31	STROMZUFUEHRUNGEN KOHLE- U. METALLBUERSTEN	T	414	368	356				
3682 36	BUEGEL- U. SCHLEIFKOHLEN, KOHLERINGE	ST	44 157 301	47 006 581	45 199 903	28 533	27 874	27 144	9
3682 40	BUERSTENHALTER	T	76	46	48				
3682 50	KOHLEBLOECKE, -PLATTEN U. -STANGEN ZUR HERSTELLUNG VON KOHLEBUERSTEN U. ANDEREN FORM- KOERPERN	ST	643 245	872 136	521 653	3 042	1 981	2 137	4
3682 70	SONST. ELEKTROTECHNISCHE KOHLE- ERZEUGNISSE	T	195	175	197				
3682	INSGESAMT	ST	2 253 662	2 091 944	2 356 865	12 766	11 407	12 095	8
3683 00	ELEKTROTECHNISCHE FERTIGERZEUG- NISSE ZU ELEKTRISCHEN ISOLIER- ZWECKEN	T	2 496	1 979	2 821	6 676	6 014	7 015	6
3684 10	ELEKTRISCHE SIGNAL- U. SICHER- HEITSGERAETE	T	2 568	2 015	1 068	27 887	26 532	27 080	5
3684 40	VERKEHRSSIGNAL- U. -SICHERUNGS- GERAETE	T	.	.	.	205 498	170 132	176 929	.
3684 60	BAHNSIGNAL- U. -SICHERUNGSGE- RAETE	T	438	583	621	22 214	25 969	24 909	15
3684 90	GERAETE FUER SICHERHEITS- U. ALARMANLAGEN	T	1 061	1 095	859	55 094	55 039	45 494	9
3684 09	SONST. SIGNAL- U. SICHERHEITS- GERAETE	T	734	729	777	45 797	46 751	49 011	32
3684	ZUBEHOER, EINZEL- U.ERSATZTEILE	T	465	327	318	31 815	24 710	26 086	25
3684	INSGESAMT	T	355	283	232	21 108	13 412	10 626	17
3685 00	ELEKTRISCHE AUSRUESTUNG FUER FAHRRADER (OHNE KABEL U. GLUEH- LAMPEN)	T	3 053	3 016	2 807	176 028	165 881	156 126	.
3686 10	ELEKTRISCHE AUSRUESTUNG FUER KRAFTFAHRZEUGE U. VERBRENNUNGS- MOTOREN	T	.A	.A	.A	.A	.A	.A	2
3686 20	ANLASSER U. LICHTMASCHINEN	T	.A	.A	.A	.A	.A	.A	5
3686 30	ZUENDEINRICHTUNGEN	T	.A	.A	.A	.A	.A	.A	7
3686 40	ZUEND- U. GLUEHKERZEN	T	.A	.A	.A	.A	.A	.A	3
3686 50	KRAFTFAHRZEUGBELEUCHTUNGEN	T	.A	.A	.A	.A	.A	.A	10
3686 90	KRAFTFAHRZEUGSIGNALGERAETE	T	.A	.A	.A	.A	.A	.A	10
3686 09	SONST. ELEKTRISCHE KRAFTFAHR- ZEUGAUSRUESTUNGEN	T	.A	.A	.A	.A	.A	.A	20
3686	ZUBEHOER, EINZEL- U.ERSATZTEILE	T	.A	.A	.A	.A	.A	.A	41
3686	INSGESAMT	T	58 381	47 706	48 581	1 198 216	1 201 078	1 237 236	.
3687 10	ELEKTRISCHE AUSRUESTUNG FUER LUFT- U. RAUMFAHRZEUGE	T	20	20	22	15 084	13 470	15 077	4
3687 09	AUSRUESTUNG FUER LUFT- U. RAUM- FAHRZEUGE, Z.B. ANLASSER, GE- NERATOREN	T	70	4	3	7 410	3 243	4 241	9
3687	ZUBEHOER, EINZEL- U.ERSATZTEILE	T	90	23	26	22 494	16 713	19 318	.
3688 20	ELEKTROMAGNETISCHE GERAETE	T	272	259	256				
3688 30	LASTHEBEMAGNETE	ST	324	210	295	2 313	2 186	2 712	3
3688 45	MAGNETISCHE SPANNVORRICHTUNGEN	T	76	64	78				
3688 50	BETAETIGUNGSMAGNETE	ST	16 218	9 903	9 677	2 259	1 857	2 133	3
3688 60	SCHWINGMAGNETE	T	450	453	455				
3688 91	MAGNETSCHEIDER	ST	1 174 294	1 169 820	1 578 039	20 221	20 749	21 333	14
3688 93	ELEKTRISCHE STEUER- U. VENTIL- MAGNETE	T	218	194	143				
3688 94	ELEKTRISCHE VERRIEGELUNGS- U. ENTRIEGELUNGSMAGNETE	ST	23 461	13 419	24 655	4 415	3 787	3 123	5
3688 99	ELEKTRISCHE VERRIEGELUNGS- U. ENTRIEGELUNGSMAGNETE	T	207	108	240				
3689 01	ELEKTRISCHE VERRIEGELUNGS- U. ENTRIEGELUNGSMAGNETE	ST	433	456	133	2 486	1 678	2 711	4
3689 03	ELEKTRISCHE VERRIEGELUNGS- U. ENTRIEGELUNGSMAGNETE	T	246	252	296				
3689 05	ELEKTRISCHE VERRIEGELUNGS- U. ENTRIEGELUNGSMAGNETE	ST	195 796	184 711	215 906	5 627	5 407	6 323	4
3689 07	ELEKTRISCHE VERRIEGELUNGS- U. ENTRIEGELUNGSMAGNETE	T	805	739	597				
3689 09	ELEKTRISCHE VERRIEGELUNGS- U. ENTRIEGELUNGSMAGNETE	ST	1 149 232	1 078 442	1 074 485	22 302	20 967	21 009	9
3689 11	ELEKTRISCHE VERRIEGELUNGS- U. ENTRIEGELUNGSMAGNETE	T	1 283	1 063	1 004				
3689 13	ELEKTRISCHE VERRIEGELUNGS- U. ENTRIEGELUNGSMAGNETE	ST	1 254 229	1 130 290	1 161 028	48 929	46 477	48 404	23
3689 15	SONST. ELEKTROMAGNETISCHE GE- RAETE	T	303	275	303				
3689 17	ZUBEHOER, EINZEL- U. ERSATZTEILE	ST	188 434	181 846	177 650	10 930	10 562	13 041	9
3689 19	ZUBEHOER, EINZEL- U. ERSATZTEILE	T	419	356	366	9 373	9 069	7 933	21
3689 21	INSGESAMT	.	.	.	.	128 855	122 739	128 722	.

## 10 PRODUKTION NACH GUETERARTEN UND GUETERKLASSEN

MELDE- NR	ERZEUGNIS	EINHEIT	M E N G E			W E R T I N 1000 DM			ANZAHL DER BETR.
			1982	1983	1983	1982	1983	1983	
			2. VJ	1. VJ	2. VJ	2. VJ	1. VJ	2. VJ	
ANDERE ELEKTROTECHNISCHE ERZEUG- NISSE									
3689 10	ELEKTROZAUNGERAETE	T	34	40	44	2 028	2 533	2 577	5
3689 20	ELEKTRO-SCHMIEDEFEUERGERBLAESE U. DGL.	T	283	298	273	6 270	7 053	7 013	3
3689 90	SONST. ELEKTROTECHNISCHE ER- ZEUGNISSE	T	374	385	411	14 905	19 510	18 047	18
3689 09	ZUBEHOER, EINZEL- U. ERSATZTEILE	T	468	406	619	28 806	28 906	29 316	23
3689	INSGESAMT	T	1 160	1 129	1 348	52 009	58 002	56 953	.
REPARATUREN									
3695 10	AN ELEKTROMOTOREN U. -GENE- RATOREN	-	-	-	-	86 861	82 319	87 493	162
3695 30	AN ELEKTRISCHEN HAUSHALTSGE- RAETEN	-	-	-	-	66 572	73 422	69 349	56
3695 50	AN RUNDUNK-, FERNSEH- U. PHONO- TECHNISCHEN GERAETEN U. EIN- RICHTUNGEN U. AE.	-	-	-	-	8 767	9 379	10 288	35
3695 80	AN SONST. ELEKTROTECHNISCHEN ERZEUGNISSEN	-	-	-	-	340 558	336 771	338 223	407
3695	INSGESAMT	-	-	-	-	502 758	501 891	505 353	.
3696 00	LOHNVEREDLUNGSARBEITEN AN ELEK- TROTECHNISCHEN ERZEUGNISSEN	-	-	-	-	-A	-A	-A	32
MONTAGEN (EINSCHL. INSTALLATION)									
3697 21	VON SCHALTANLAGEN	-	-	-	-	227 914	173 890	236 048	139
3697 26	VON KABELN (VERLEGEN VON KABELN)	-	-	-	-	110 034	67 420	97 637	102
3697 28	VON FREILEITUNGEN	-	-	-	-	154 560	150 316	193 271	68
3697 29	VON FAHRLEITUNGEN	-	-	-	-	26 747	26 229	29 763	14
3697 51	VON NACHRICHTENTECHNISCHEN GE- RAETEN U. EINRICHTUNGEN	-	-	-	-	416 232	316 488	416 571	173
3697 70	VON MESS-, PRUEF-, REGEL-, STEUERUNGSGERAETEN U. -EIN- RICHTUNGEN	-	-	-	-	65 543	49 997	69 669	81
3697 80	VON SONST. ELEKTROTECHNISCHEN ERZEUGNISSEN	-	-	-	-	336 558	295 460	351 988	261
3697	INSGESAMT	-	-	-	-	1 337 588	1 079 800	1 394 947	.
FEINMECHANISCHE UND OPTISCHE ERZEUGNISSE, UHREN									
AUGENOPTIK									
3711 12	KONTAKTLINSEN, OPTISCH BEARBEI- TET	1000 ST	389	416	419	18 211	19 187	19 617	5
	BRILLENGLAESER AUS GLAS U. KUNSTSTOFF (EINSCHL. SONNEN- SCHUTZGLAESERN)								
	BEIDE FLAECHEEN FERTIG BEARBEI- TET (FINISHED)								
3711 14	OHNE KORREKTIONSWIRKUNG MIT KORREKTIONSWIRKUNG	1000 ST	351	398	353	1 449	1 618	1 399	5
3711 16	EINSTAERKENGLESER (UNIFOKAL)	1000 ST	6 879	6 315	5 707	65 597	59 539	58 755	24
3711 17	MEHRSTAERKENGLESER (MULTIFOKAL)	1000 ST	1 151	1 512	1 304	43 753	59 122	51 710	27
3711 18	NUR EINE FLAECHE FERTIG BEARBEITET (SEMIFINISHED)	1000 ST	911	755	660	10 033	8 011	8 519	8
3711 19	OPTISCH NICHT BEARBEITET	1000 ST	2 733	2 990	2 861	3 147	3 452	2 391	5
3711 22	FASSUNGEN AUS EDELMETALL ODER EDELMETALL- PLATTIERUNGEN (AUCH DOUBLE U. MIT NICHTMETALL KOMBINIERT) 1)	1000 ST	876	838	898	36 525	37 900	39 069	13
3711 24	AUS SONST. METALL (AUCH MIT NICHTMETALL KOMBINIERT) 1)	1000 ST	596	613	629	18 492	22 249	23 365	8
3711 26	AUS KUNSTSTOFF 1)	1000 ST							26
3711 29	AUS ANDEREM MATERIAL 1)	1000 ST	2 524	2 270	2 263	55 402	55 125	53 298	-
3711 30	FASSUNGSTEILE Z.B. MITTELTEILE, BUEGEL	KG	133 219	117 520	113 200	4 892	5 584	7 463	9
	SCHUTZBRILLEN								
	SONNENBRILLEN								
3711 63	MIT OPTISCH BEARBEITETEN GLAESERN	1000 ST							1
3711 64	MIT OPT. NICHT BEARB. GLAESERN	1000 ST	730	1 006	749	8 608	13 729	9 093	4
3711 65	ARBEITSSCHUTZBRILLEN	1000 ST	937	1 123	1 038	5 361	6 631	6 608	8
3711 66	SONST. SCHUTZBRILLEN Z.B. SPORTBRILLEN	1000 ST	348	316	390	4 006	3 515	4 335	4
3711 70	ANDERE VERGLASTE BRILLEN (AUCH KLEMMER, STIELBRILLEN)	1000 ST	128	113	111	15 737	16 200	16 821	40
3711 08	ZUBEHOER FUER DIE AUGENOPTIK Z.B. BRILLENFUTTERALE	KG	191 598	195 430	175 497	16 154	15 404	16 046	11
3711	INSGESAMT	-	-	-	-	307 367	327 266	318 489	.
UNGEFASSTE U. GEFASSTE OPTISCHE ELEMENTE (OHNE GEFASSTE OPTISCHE ELEMENTE FUER FOTO-, PROJEK- TIONEN- U. KINOGERAETE)									
3712 10	UNGEFASSTE OPTISCHE ELEMENTE SOWIE GLASTEILUNGEN	ST	2 594 982	2 870 947	2 854 112	18 615	17 444	17 651	28
3712 50	GEFASSTE OPTISCHE ELEMENTE	ST	16 907	13 568	15 203	13 469	12 226	13 538	14
3712	INSGESAMT	ST	2 611 889	2 884 515	2 869 315	32 084	29 670	31 189	.

1) FUER DIE KLASSIFIZIERUNG VON FASSUNGEN NACH DEM HERSTELLUNGSMATERIAL IST DAS MITTELTEIL (NICHT DIE BUEGEL) MASSGEBEND.  
REINE SCHMUCKELEMENTE BLEIBEN UNBERUECKSICHTIGT.

## 10 PRODUKTION NACH GUETERARTEN UND GUETERKLASSEN

MELDE- NR.	ERZEUGNIS	EINHEIT	M E N G E			W E R T I N 1000 DM			ANZAHL DER BETR.
			1982 2. VJ	1983 1. VJ	1983 2. VJ	1982 2. VJ	1983 1. VJ	1983 2. VJ	
	MIKROSKEPE U. LUPEN								
	MIKROSKEPE (OHNE ELEKTRONEN-, SCHUELER- U. MESSMIKROSKEPE)								
3713 12	STEREOMIKROSKEPE	ST	1 072	1 041	852	1 579	2 769	1 463	3
3713 13	ANDERE MIKROSKEPE	ST	12 211	11 410	12 556	40 139	34 351	35 899	10
3713 15	GERAETE FUER MIKROFOTOGRAFIE, -KINEMATOGRAFIE U. -PROJEKTION (NUR ALS NEBENAPPARATE ZU MIKROSKEPEN VERWENDBAR)	ST	.A	9 571	8 192	.A	3 048	3 735	3
3713 40	LUPEN, LESEGLAESER, FADENZAEH- LER, STEREOSKEPE, KALEIDOSKEPE U.AE. (EINSCHL. SCHUELERMIKRO- SKOPEN)	ST	191 744	185 113	234 541	2 227	1 679	1 804	10
3713 08	ZUBehoER, EINZEL- U. ERSATZTEILE	KG	.A	1 308 956	1 439 201	.A	12 188	13 201	12
3713	INSGESAMT	-	-	-	-	63 124	54 035	56 102	-
	FERNGLAESER, FERNROHRE U. ANDERE ASTRONOMISCHE GERAETE (OHNE FLUCHT- U. ZENTRIERFERNROHRE)								
	HANDFERNGLAESER								
3715 11	OHNE PRISMEN	ST	.A	.A	.A	.A	.A	.A	2
3715 15	PRISMENFERNGLAESER	ST	32 029	35 012	33 879	9 292	9 798	10 086	6
3715 50	ASTRONOMISCHE GERAETE (OHNE RADIOASTRONOMISCHE GERAETE)	ST	.A	.A	.A	.A	.A	.A	1
3715 70	SONST. ZIEL-, RICHT- U. BEOBACHTUNGSFERNROHRE	ST	9 842	8 220	7 127	20 703	16 179	25 085	7
3715 08	ZUBehoER, EINZEL- U. ERSATZTEILE	KG	33 153	23 347	27 274	3 985	2 904	3 566	8
3715	INSGESAMT	-	-	-	-	34 856	32 093	38 987	-
	OPTISCHE MESSINSTRUMENTE								
3717 11	THEODOLITE U. TACHYMETER	ST	432	383	308	2 426	2 456	2 169	4
3717 15	NIVELLIERE	ST	2 359	1 885	2 113	2 498	2 058	2 422	5
	FOTOGRAMMETRISCHE SOWIE ANDERE GEODAETISCHE U. TOPOGRAFISCHE GERAETE								
3717 17	MIT OPTISCHER VORRICHTUNG	ST							3
3717 18	OHNE OPTISCHE VORRICHTUNG (OHNE GEODAETISCHE KOMPASSE)	ST	123	255	150	1 410	1 521	921	1
3717 40	FEINMESS- U. FEINPRUEFINSTRUMEN- TE MIT OPTISCHER VORRICHTUNG	ST	5 214	4 699	5 878	36 005	32 395	37 694	18
3717 50	OPTISCHE INSTRUMENTE FUER CHEMI- SCHE U. PHYSIKALISCHE UNTER- SUCHUNGEN	ST	1 955	2 219	2 253	20 529	23 689	23 800	13
3717 80	SONST. OPTISCHE MESSINSTRUMENTE	ST	249	411	291	156	208	170	4
3717 08	ZUBehoER, EINZEL- U. ERSATZTEILE	KG	312 631	342 737	330 140	9 037	15 343	12 653	12
3717	INSGESAMT	-	-	-	-	72 061	77 670	79 829	-
	ANDERE OPTISCHE GERAETE								
3719 10	OPHTHALMOLOGISCHE UNTERSUCHUNGS- U. MESSGERAETE, GERAETE FUER DIE BRILLENBESTIMMUNG	ST	28 797	14 576	18 350	15 006	17 533	21 709	6
3719 20	KOERPERHOEHLENBETRACHTUNGS- GERAETE (ENDOSKOPE)	ST	11 597	13 440	13 180	33 414	35 686	36 493	7
3719 80	SONST. OPTISCHE GERAETE	ST	.A	.A	.A	.A	.A	.A	3
3719 08	ZUBehoER, EINZEL- U. ERSATZTEILE	KG	.A	.A	.A	.A	.A	.A	8
3719	INSGESAMT	-	-	-	-	57 205	60 200	65 766	-
	FOTOGERAETE								
3721 31	MIKROFILMAUFNAHME-, -LESE- U. -RUECKVERGROESSERUNGSGERAETE SOWIE MIKROFILMENTWICKLUNGS- GERAETE	ST	23 038	17 303	20 294	17 315	15 181	20 528	7
3721 35	SPEZIALKAMERAS FUER TECHNISCHE U. WISSENSCHAFTLICHE ZWECKE FOTOAPPARATE FUER FILME MIT EINER BREITE	ST	1 186	1 378	1 242	1 835	3 281	3 270	5
3721 51	BIS 35 MM	ST							6
3721 55	UEBER 35 MM	ST	387 460	447 862	392 431	34 198	38 508	28 766	2
	KOPIERMASCHINEN U. -APPARATE FUER FOTO- U. VERVIELFAELTI- GUNGZWECKE (OHNE VERVIELFAEL- TIGUNGS- U. LICHTPAUSMASCHINEN)								
3721 71	NACH DEM CHEMISCHEN KOPIERVER- FAHREN	ST							6
3721 74	NACH DEM THERMOKOPIERVERFAHREN	ST	30 620	25 201	18 639	25 762	21 301	18 561	1
3721 77	NACH DEM ELEKTROSTATISCHEN KO- PIERVERFAHREN	ST	25 363	19 468	16 649	59 676	45 186	40 006	6
3721	INSGESAMT	ST	467 667	511 212	449 255	138 786	123 457	111 131	-
	PROJEKTIONS- U. KINOGERAETE (OHNE MIKROFILMGERAETE)								
3725 12	STENBILDWERFER	ST	137 695	123 670	119 358	33 203	28 803	27 866	9
3725 13	DIAPROJEKTOREN	ST	23 921	19 353	20 574	9 412	8 603	10 313	8
3725 15	ANDERE STENBILDWERFER	ST	.A	.A	.A	.A	.A	.A	3
3725 20	STENBILDBETRACHTER	ST	.A	.A	.A	.A	.A	.A	3
	VERGROESSERUNGS- U. VERKLEI- NERUNGSPARATE								
3725 31	KINOAUFNAHMEGERAETE FUER FILME MIT EINER BREITE	ST	1 356	1 430	838	1 257	961	816	7
3725 35	BIS 16 MM (EINSCHL. SOLCHER FUER DOPELACHTFILME)	ST	.A	.A	.A	.A	.A	.A	1
3725 42	UEBER 16 MM (OHNE SOLCHE FUER DOPELACHTFILME)	ST	.A	.A	.A	.A	.A	.A	1
3725 46	WIEDERGABEGERAETE FUER FILME MIT EINER BREITE	ST							4
3725	BIS 16 MM	ST	3 650	1 623	3 071	10 316	9 123	8 941	3
3725	UEBER 16 MM	ST	209 557	187 743	166 470	62 583	53 985	55 841	-

## 10 PRODUKTION NACH GUETERARTEN UND GUETERKLASSEN

MELDE- NR	ERZEUGNIS	EINHEIT	M E N G E			W E R T I N 1000 DM			ANZAHL DER BETR.
			1982 2. VJ	1983 1. VJ	1983 2. VJ	1982 2. VJ	1983 1. VJ	1983 2. VJ	
	GERAETE FUER FOTO- U. KINEMATO- GRAFISCHE LABORATORIEN, ZUBE- HOER, EINZEL- U. ERSATZTEILE FUER FOTO-, PROJEKTIONS- U. KINOGERAETE								
3729 10	FOTOLABORGERAETE	ST	-A	-A	-A	-A	-A	-A	14
3729 20	GERAETE FUER KINEMATOGRAFISCHE LABORATORIEN	ST	121 864	181 348	220 696	12 517	14 638	18 009	14
3729 30	STATIVE FUER FOTO- U. KINOTECH- NISCHE ZWECKE	ST	37 592	38 768	46 795	5 260	5 139	5 365	6
3729 40	BELICHTUNGSMESSER ALLER ART FUER FOTO- U. KINOTECHNISCHE ZWECKE	ST	112 844	67 402	57 876	5 141	3 659	4 132	6
3729 51	OBJEKTIVE FUER FOTO-, PROJEK- TIONS- U. KINOGERAETE	ST	-A	-A	-A	-A	-A	-A	15
3729 55	SONST. GEFASSTE OPTISCHE ELE- MENTE FUER FOTO-, PROJEKTIONS- U. KINOGERAETE	ST	126 974	104 640	107 301	3 461	2 884	2 944	12
3729 60	BLITZGERAETE	ST	-A	-A	-A	-A	-A	-A	1
3729 70	FOTOGRAFISCHE VERSCHLUESSE U. BLENDE	ST	-A	-A	-A	-A	-A	-A	2
3729 80	SONST. ZUBEHOER-, EINZEL- U. ERSATZTEILE FUER FOTOGERAETE	KG	385 564	413 501	402 270	18 951	20 558	20 247	28
3729 90	SONST. ZUBEHOER-, EINZEL- U. ERSATZTEILE FUER PROJEKTIONS- U. KINOGERAETE	KG	1 587 640	1 576 353	1 701 046	13 690	17 324	18 645	17
3729	INSGESAMT	-	-	-	-	131 285	129 441	143 112	-
	FEINMECHANISCHE GERAETE FUER NAVIGATION, HYDROLOGIE U. METEOROLOGIE								
3751 10	KOMPASSE U. KREISELGERAETE FUER NAUTISCHE U. AERONAUTISCHE ZWECKE	ST	631	309	946	11 440	8 789	14 175	5
3751 20	SONST. KOMPASSE	ST	107 578	65 714	88 277	1 517	1 106	1 461	6
3751 30	NAUTISCHE U. AERONAUTISCHE GERAETE (OHNE KOMPASSE)	ST	3 477	2 908	3 765	5 269	5 184	7 358	6
3751 50	OZEANOGRAPHISCHE U. A. HYDROLOGI- SCHE GERAETE	ST	2 140	2 119	1 787	4 483	4 821	3 577	4
3751 91	METEOROLOGISCHE GERAETE FUER WISSENSCHAFTLICHE ZWECKE FUER ANDERE ZWECKE	ST	84 862	79 601	92 863	5 101	5 072	5 653	8
3751 93	BAROMETER	ST	168 917	133 984	154 545	4 290	3 143	5 342	8
3751 95	SONSTIGER ART	ST	369 838	415 657	407 695	7 108	6 160	10 221	10
3751 09	ZUBEHOER, EINZEL- U. ERSATZTEILE	KG	27 513	31 353	30 826	2 541	2 573	2 441	9
3751	INSGESAMT	-	-	-	-	41 749	36 848	50 228	-
	ZEICHENMASCHINEN, ZEICHENTISCHE, ZEICHEN- U. MATHEMATISCHE INSTRU- MENTE								
3752 11	REISSZUEGE	ST	314 439	221 443	216 351	3 474	3 065	2 749	8
3752 15	REISSZUEGEINZELINSTRUMENTE	ST	1 432 879	883 460	1 109 585	3 886	2 720	3 675	8
3752 32	ZEICHENMASCHINEN	ST	19 584	17 588	24 049	8 544	7 286	7 895	-
	DAVON NUMERISCH GESTEUERT	ST	-A	-A	-A	-A	-A	-A	3
	DAVON SONSTIGER ART	ST	-A	-A	-A	-A	-A	-A	4
3752 35	ZEICHENTISCHE	ST	107 922	91 054	90 407	6 647	5 459	4 982	4
3752 53	PRAEZISIONSMASSTAEBE	ST	215 330	256 341	209 620	1 904	1 840	2 135	3
3752 55	ZEICHEN- U. KARTENMESSGERAETE	ST	-A	-A	-A	-A	-A	-A	2
3752 80	MATHEMATISCHE INSTRUMENTE	ST	-A	-A	-A	-A	-A	-A	5
3752 09	ZUBEHOER, EINZEL- U. ERSATZTEILE	KG	10 641	9 487	10 223	1 111	1 260	1 492	6
3752	INSGESAMT	-	-	-	-	30 817	25 692	27 792	-
	PRAEZISIONSWAAGEN, GEOPHYSIKALI- SCHE GERAETE, FEINMECHANISCHE GERAETE ZUM MESSEN VON GEOMETRI- SCHEN GROSSEN								
	PRAEZISIONSWAAGEN MIT EINER EMP- FINDLICHKEIT VON MINDESTENS 50 MG, MECHANISCH U. ELEKTRO- MECHANISCH								
3753 11	ANALYSENWAAGEN	ST	2 938	2 751	2 711	8 083	7 021	6 480	3
3753 15	ANDERE PRAEZISIONSWAAGEN	ST	17 594	15 972	15 783	19 473	19 856	17 407	9
3753 20	GEOPHYSIKALISCHE GERAETE	ST	604	573	631	6 033	3 235	4 065	9
	FEINMECHANISCHE GERAETE ZUM MESSEN VON GEOMETRISCHEN GROSSEN								
3753 81	LEHRDORNE, -RINGE, ENDMASSE U. ANDERE NICHTANZEIGENDE LEHREN	ST	717 661	618 887	660 403	27 420	26 817	26 900	34
3753 83	PNEUMATISCHE GERAETE ZUM MESSEN VON GEOMETRISCHEN GROSSEN	ST							3
3753 89	MECHANISCHE GERAETE U. IN- STRUMENTE ZUM MESSEN VON GEOMETRISCHEN GROSSEN	ST	453 016	460 421	530 343	42 838	41 220	43 155	38
3753 08	ZUBEHOER, EINZEL- U. ERSATZTEILE	KG	127 670	155 377	162 594	5 586	4 497	4 664	11
3753	INSGESAMT	-	-	-	-	107 433	102 646	102 671	-
	FEINMECHANISCHE BETRIEBSMESS- U. REGELGERAETE								
	FEINMECHANISCHE GERAETE ZUM MESSEN VON MECHANISCHEN GROSSEN								
3754 21	FEINMECHANISCHE GESCHWINDIG- KEITS- U. DREHZAHLMESSER	ST	1 965 706	1 870 979	1 915 782	66 391	104 317	121 432	20
3754 25	TAXAMETER, TOUREN-, PRODUK- TIONS- U. SONST. FEINMECHA- NISCHE ZAHLER (OHNE GAS- U. FLUESSIGKEITZAHLER)	ST	315 567	213 359	217 895	13 835	7 027	6 924	10

## 10 PRODUKTION NACH GUETERARTEN UND GUETERKLASSEN

MELDE- NR	ERZEUGNIS	EINHEIT	M E N G E			W E R T I N 1000 DM			ANZAHL DER BETR.
			1982 2. VJ	1983 1. VJ	1983 2. VJ	1982 2. VJ	1983 1. VJ	1983 2. VJ	1983 2. VJ
	FEINMECHANISCHE GERAETE ZUM MESSEN DER TEMPERATUR U. DER WAERMENGE								
3754 31	FEINMECHANISCHE TEMPERATUR- MESSUMFORMER	ST	1 694 521	2 334 789	2 243 250	10 612	14 495	15 615	7
3754 34	FEINMECHANISCHE THERMOMETER MIT U. OHNE SCHALTEINRICH- TUNG	ST	924 259	970 421	1 004 160	18 355	18 356	18 185	21
3754 37	FEINMECHANISCHE GERAETE ZUM MESSEN DER WAERMENGE	ST	.A	.A	.A	.A	.A	.A	4
3754 40	FEINMECHANISCHE GERAETE ZUM MESSEN DER LUFTFEUCHTIGKEIT	ST	.A	.A	.A	.A	.A	.A	2
	FEINMECHANISCHE GERAETE ZUM MESSEN VON DRUCK U. DIFFE- RENZDRUCK, -MESSUMFORMER								
3754 51	FEINMECHANISCHE GERAETE ZUM MESSEN VON DRUCK U. DIFFE- RENZDRUCK	ST	6 584 790	6 941 980	6 649 123	73 493	72 221	71 334	39
3754 55	DRUCKMESS- U. DIFFERENZDRUCK MESSUMFORMER	ST	37 026	49 336	42 844	10 402	12 296	11 524	11
	ANDERE FEINMECHANISCHE BE- TRIEBSMESSGERAETE (OHNE GAS- U. FLUESSIGKEITSAEHLER)								
3754 61	FEINMECHANISCHE GERAETE ZUR FUELLSTANDSMESSUNG	ST	24 356	12 289	30 454	4 606	3 051	3 699	8
3754 64	SCHWEBEKORPERDURCHFLOU- MESSER	ST	32 433	30 180	31 225	16 212	14 336	12 930	6
3754 67	FEINMECHANISCHE GERAETE ZUM MESSEN SONST. GROSSEN	ST	.A	92 885	112 681	.A	44 226	45 410	29
	GAS- U. FLUESSIGKEITSAEHLER GASAEHLER (OHNE STATIONSGAS- AEHLER)								
3754 71	WASSERAEHLER	ST	131 333	159 371	143 012	15 066	18 048	15 683	7
3754 72	HAUS-WASSERAEHLER GEMAESS DIN 3260	ST	356 642	456 345	510 031	18 118	22 163	22 965	12
3754 75	ANDERE WASSERAEHLER	ST	13 549	14 682	16 723	10 397	10 180	12 412	5
3754 79	SONST. FLUESSIGKEITSAEHLER	ST	16 944	22 637	30 845	22 447	20 739	22 667	7
3754 90	REGLER U. REGLERANLAGEN	ST	802 493	804 942	805 245	33 040	33 026	33 215	18
3754 07	ZUBEHOER, EINZEL- U. ERSATZ- TEILE FUER GAS- U. FLUESSIG- KEITSAEHLER	T	284	314	343	15 490	16 768	17 853	17
3754 08	ZUBEHOER, EINZEL- U. ERSATZ- TEILE FUER FEINMECHANISCHE BETRIEBSMESS- U. REGELGERAETE	T	630	659	643	23 884	22 814	24 306	39
3754	INSGESAMT	-	-	-	-	399 819	442 699	465 143	-
	FEINMECHANISCHE LEHRMITTEL U. LABORGERAETE								
3755 11	PHYSIKALISCHE, CHEMISCHE U. TECHNOLOGISCHE LEHRMITTEL U. MODELE	ST	308 841	268 922	275 634	18 369	16 110	16 197	11
3755 19	SONST. LEHRMITTEL	ST	29 862	45 554	30 395	2 954	2 822	2 965	4
3755 30	ZENTRIFUGEN FUER LABORATORIEN	ST	4 233	4 693	4 853	8 909	11 424	12 562	6
3755 60	APPARATE FUER KONSTANTE TEMPE- RATUREN (HEISSLUFTGERAETE)	ST	941	845	699	1 578	1 587	1 774	5
3755 70	FEINMECHANISCHE GERAETE FUER PHYSIKALISCHE U. CHEMISCHE UNTERSUCHUNGEN	ST	9 025	9 016	10 153	3 649	4 269	4 839	13
3755 80	SONST. FEINMECHANISCHE GERAETE FUER LABORATORIEN	ST	49 163	49 909	53 407	22 283	25 642	25 850	20
3755 08	ZUBEHOER, EINZEL- U. ERSATZTEILE	T	277	211	215	11 713	9 909	8 859	15
3755	INSGESAMT	-	-	-	-	69 455	71 763	73 046	-
	ANDERE FEINMECHANISCHE GERAETE UMGEBUNGSLUFT-ABHAENIGKE ATEM- SCHUTZGERAETE U. ZUBEHOER								
3759 43	ANDERE ATMUNGSGERAETE	ST	968 286	1 247 974	980 088	32 021	49 284	34 474	5
3759 49	SONST. ANDERWEITIG NICHT GE- NANNT FEINMECHANISCHE GERAETE	ST	114 005	109 663	126 987	20 051	16 604	16 544	4
3759 90	ZUBEHOER, EINZEL- U. ERSATZTEILE	T	66 060	79 550	70 045	13 084	12 488	13 480	17
3759 09	INSGESAMT	-	302	311	326	18 967	17 817	19 924	28
3759		-	-	-	-	84 123	96 193	84 422	-
	MEDIZINISCHE UNTERSUCHUNGSGERAETE								
3761 50	BLUTDRUCKMESSER (AUCH REGISTRIE- RENDE)	ST	85 351	90 699	85 849	7 144	7 760	6 900	3
3761 80	ANDERE MEDIZINISCHE UNTER- SUCHUNGSGERAETE	ST	457 283	531 902	499 621	11 400	12 788	13 325	14
3761 09	ZUBEHOER, EINZEL- U. ERSATZTEILE	T	50	52	55	5 892	6 389	6 314	6
3761	INSGESAMT	-	-	-	-	24 436	26 937	26 539	-
	AERZTLICHE, ZAHNAERZTLICHE U. TIERAERZTLICHE INSTRUMENTE								
3763 11	SPRITZEN (OHNE GANZGLAS- SPRITZEN)	1000 ST	113 653	124 852	112 137	23 893	26 720	13 086	8
3763 15	BLUTTRANSFUSIONS- U. INFUSIONS- GERAETE	1000 ST	28 008	27 040	48 638	38 961	40 636	57 551	8
3763 20	KANUELEN U. HOHLNADELN	1000 ST							5
3763 30	WUNDNADELN	1000 ST	17 575	71 004	91 315	6 420	10 035	8 658	3
3763 40	SONST. AERZTLICHE U. TIERAERZT- LICHE INSTRUMENTE	1000 ST	12 443	12 410	21 386	68 020	68 327	72 295	41
3763 50	BOHRINSTRUMENTE U. -WERKZEUGE FUER ZAHNAERZTLICHE BOHR- MASCHINEN	1000 ST	21 467	19 579	20 321	28 236	28 950	30 752	11
3763 80	SONST. ZAHNAERZTLICHE INSTRU- MENTE (ZAHNSCHL. HAND- U. WIN- KELSTUECKE)	1000 ST	6 550	6 605	4 717	33 781	38 056	40 155	22
3763 09	ZUBEHOER, EINZEL- U. ERSATZTEILE	T	365	197	287	11 975	12 499	15 078	14
3763	INSGESAMT	-	-	-	-	211 286	225 223	237 575	-



## 10 PRODUKTION NACH GUETERARTEN UND GUETERKLASSEN

MELDE- NR	ERZEUGNIS	EINHEIT	M E N G E			W E R T I N 1000 DM			ANZAHL DER BETR.
			1982	1983	1983	1982	1983	1983	
			2. VJ	1. VJ	2. VJ	2. VJ	1. VJ	2. VJ	2. VJ
3765 10	ANDERE MEDIZINMECHANISCHE GERAETE APPARATE U. GERAETE FUER ANAES- THESIE, ZUR WIEDERBELEBUNG U. FUER DIE AEROSOL-, SAUERSTOFF- U. OZONTHERAPIE	ST	42 958	61 242	73 717	28 033	36 413	41 157	7
3765 31	MEDIZINISCHE STERILISIERGERAETE GROSSSTERILISATOREN (STATIONAER)	ST	133	154	171	7 612	8 013	8 834	7
3765 35	KLEINSTERILISATOREN (TRANSPORTABEL)	ST	5 852	4 352	6 988	4 840	5 043	5 240	4
3765 41	MEDIZINISCH-CHIRURGISCHE MOEBEL, DENTALSTUEHLE U.AE.	ST	2 528	3 007	3 218	19 444	17 039	18 529	10
3765 45	SPEZIALISCHE, -STUEHLE U. -BAENKE ZUR UNTERSUCHUNG, OPERATION ODER BEHANDLUNG ZAHNAERZTLICHE BEHANDLUNGS- STUEHLE (DENTALSTUEHLE) U.AE.	ST	1 826	2 849	2 502	9 044	9 353	10 054	4
3765 49	MIT MECHANISCHER KIPP-, HEBE- U. SCHWENKVOORRICHTUNG	ST	54 034	44 653	47 606	27 994	26 941	28 479	13
3765 70	SONST. MEDIZINISCH-CHIRURGI- SCHE MOEBEL	ST	77 239	116 228	105 232	14 064	21 888	21 705	13
3765 09	SONST. MEDIZINMECHANISCHE U. DENTALE GERAETE U. APPARATE	T	196	276	241	14 177	18 081	17 217	14
3765	ZUBehoER, EINZEL- U. ERSATZTEILE INSGESAMT	-	-	-	-	125 208	142 771	151 215	-
ERZEUGNISSE DER ORTHOPAEDIE- MECHANIK									
3767 11	MEDIZINISCHE KOMPRESSIONS- STRUEMPFE (GUMMISTRUEMPFE)	ST	914 963	959 049	932 519	18 229	19 394	19 433	10
3767 24	BRUCHBAENDER	ST	26 258	23 385	20 619	1 565	979	893	24
3767 25	STUMPFSTRUEMPFE, BANDAGEN, SUSPENSORIEN	ST	281 648	293 142	256 920	3 372	4 152	4 357	36
3767 26	MEDIZINISCHE LEIBBINDEN	ST	101 090	68 404	75 652	5 715	4 557	5 082	58
3767 31	FUSSSTUETZENROHRLINGE	ST	683 925	651 402	665 835	4 698	4 725	4 907	9
3767 35	FUSSSTUETZEN, ENDGEFORMT	ST	554 321	479 820	498 403	5 078	4 601	4 874	47
3767 40	ORTHOPAEDISCHE STUETZAPPARATE	ST	91 408	107 497	101 741	9 361	9 852	10 288	57
3767 51	ORTHOPAEDISCHE PASSTEILE FUER KUENSTLICHE GLIEDER	KG	66 486	68 190	70 851	13 612	15 198	15 789	19
3767 55	KUENSTLICHE GLIEDER, ENDGEFORMT	ST	46 571	51 940	46 907	7 929	7 302	7 873	61
3767 71	ZAHNPROTHESEN, NACH INDIVIDU- ELLEN ABDRUECKEN GEFERTIGT	-	-	-	-	333 213	303 434	319 642	508
3767 75	TEILE FUER DIE ZAHN- U. KIEFER- PROTHETIK	-	-	-	-	38 887	32 193	33 619	144
3767 81	IMPLANTATE (OHNE HERZSCHRIIT- MACHER U. ANDERE ELEKTROMEDI- ZINISCHE GERAETE)	ST	97 129	94 417	93 113	13 408	15 027	14 052	10
3767 85	SONST. ORTHOPAEDIEMECHANISCHE ERZEUGNISSE	KG	724 643	752 193	1 015 837	8 296	8 243	9 967	31
3767 09	ZUBehoER, EINZEL- U. ERSATZTEILE	T	21	25	27	1 188	1 121	1 383	14
3767	INSGESAMT	-	-	-	-	464 551	430 778	452 159	-
UHREN MIT KLEINUHRWERK TASCHEN-, ARMBAND- U. AEHNLICHE KLEINUHREN									
3771 12	ELEKTRISCH ODER ELEKTRONISCH MIT PIEZOELEKTRISCHEM QUARZ ALS ZEITTEILER	ST	280 970	315 500	267 219	24 672	26 786	26 249	16 1
3771 16	MIT ANDEREM ZEITTEILER NICHTELEKTRISCH, MIT AUTOMA- TISCHEM AUFGUG	ST							
3771 31	MIT PALETENANKERHEMMUNG MIT GEHAEUSEN AUS EDELME- TALLEN ODER AUS EDELME- TALLPLATTIERUNGEN AUF EDELMETALL	ST	6 813	7 097	25 283	495	509	1 078	4
3771 35	MIT GEHAEUSEN AUS ANDEREM MATERIAL (AUCH VERGOLDET, VERSILBERT ODER MIT EDEL- METALLEN PLATTIERT)	ST	35 764	31 265	72 874	1 742	1 707	2 528	11
3771 39	MIT ANDERER HEHMUNG NICHTELEKTRISCH, MIT NICHT- AUTOMATISCHEM AUFGUG	ST	.A	.A	.A	.A	.A	.A	1
3771 51	MIT PALETENANKERHEMMUNG MIT GEHAEUSEN AUS EDELME- TALLEN ODER AUS EDELME- TALLPLATTIERUNGEN AUF EDELMETALL	ST	6 569	9 610	9 697	4 982	4 018	4 002	12
3771 55	MIT GEHAEUSEN AUS ANDEREM MATERIAL (AUCH VERGOLDET, VERSILBERT ODER MIT EDEL- METALLEN PLATTIERT)	ST	198 324	130 957	121 386	9 232	6 560	6 416	21
3771 59	MIT ANDERER HEHMUNG, Z.B. MIT STIFTANKERHEMMUNG	ST	304 597	251 398	251 739	4 519	4 042	3 932	4
3771 70	STOPPUHREN	ST	.A	.A	.A	.A	.A	.A	2
3771 90	ANDERE UHREN MIT KLEINUHRWERK	ST	.A	.A	.A	.A	.A	.A	1
3771	INSGESAMT	ST	881 101	793 504	778 839	48 390	45 243	45 344	-
ANDERE UHREN (OHNE ARMATURBRETT- U. TECHNISCHE UHREN) ELEKTRISCH ODER ELEKTRONISCH BATTERIEUHREN WECKER									
3773 11	MIT PIEZOELEKTRISCHEM QUARZ ALS ZEITTEILER	ST	873 531	1 059 489	1 168 321	15 616	17 597	18 870	8 2
3773 13	MIT ANDEREM ZEITTEILER WANDUHREN	ST							
3773 14	MIT PIEZOELEKTRISCHEM QUARZ ALS ZEITTEILER	ST	313 778	385 756	358 000	12 154	12 694	12 513	18 3
3773 16	MIT ANDEREM ZEITTEILER	ST							

## 10 PRODUKTION NACH GUETERARTEN UND GUETERKLASSEN

MELDE- NR	ERZEUGNIS	EINHEIT	M E N G E			W E R T I N 1000 DM			ANZAHL DER BETR.
			1982 2. VJ	1983 1. VJ	1983 2. VJ	1982 2. VJ	1983 1. VJ	1983 2. VJ	
3773 17	SONST. BATTERIEUHREN MIT PIEZOELEKTRISCHEN QUARZ ALS ZEITTEILER	ST	775 138	514 665	529 652	29 956	24 848	26 321	20 2
3773 19	MIT ANDEREM ZEITTEILER ANDERE ELEKTRISCHE ODER ELEK- TRONISCHE UHREN	ST							
3773 21	WECKER	ST	63 321	69 846	45 653	1 436	1 643	1 157	3
3773 28	SONST. ELEKTRISCHE ODER ELEKTRONISCHE UHREN	ST	675	849	566	527	543	747	5
	NICHTELEKTRISCH								
	WECKER	ST	1 022 653	839 057	902 186	11 392	9 708	10 443	5
3773 31	GROSSWECKER	ST	617 670	419 416	454 577	6 170	4 661	4 010	5
3773 38	SONST. WECKER	ST	18 112	13 258	16 782	1 055	702	927	3
3773 40	JAHRESUHREN	ST							
3773 51	WANDUHREN	ST	-A	-A	-A	-A	-A	-A	2
3773 54	KUECHENUHREN	ST							
3773 54	KUCKUCKSUHREN MIT VOLLEM STUNDENRUF	ST	68 007	49 820	64 517	4 525	3 360	4 254	8
3773 57	JOCKEYUHREN	ST							
	Z.B. KUCKUCKSUHREN MIT VIER- TELSTUNDENRUF, SCHAUKEI- U. MINIATURPENDELUHREN MIT GE- WICHTS- ODER FEDERAUFZUG	ST	332 679	283 248	323 440	3 795	4 967	5 568	6
3773 59	SONST. WANDUHREN	ST	59 098	60 595	58 423	7 240	5 572	6 001	13
3773 70	TISCH-, KAMINUHREN U. DGL.	ST	43 224	29 338	37 089	3 499	2 233	3 323	10
3773 80	SONST. NICHELEKTRISCHE UHREN	ST	-A	-A	-A	-A	-A	-A	11
3773	INSGESAMT	ST	4 332 941	3 864 239	4 110 349	102 456	93 156	99 941	.
	ARMATURBRETTUHREN U. DGL. FUER KRAFTFAHRZEUGE, SCHIFFE U. ANDERE FAHRZEUGE								
3774 10	MIT PIEZOELEKTRISCHEN QUARZ ALS ZEITTEILER	ST	-A	-A	-A	-A	-A	-A	3
3774 50	MIT ANDEREM ZEITTEILER	ST	-A	-A	-A	-A	-A	-A	1
3774	INSGESAMT	ST	1 524 660	1 467 465	1 459 882	31 044	41 818	43 036	.
	TECHNISCHE UHREN KONTROLLAPPARATE U. ZEITMESSER MIT UHRWERK								
3775 11	REGISTRIERUHREN	ST	110 576	114 059	99 597	7 849	7 310	7 198	8
3775 17	KURZZEITMESSER	ST	401 015	414 333	489 898	3 078	3 138	3 750	9
3775 19	SONST. KONTROLLAPPARATE	ST	12 166	14 350	16 256	5 275	7 227	10 528	7
3775 50	ZEITAUSSCHUESER MIT MECHANISCHEM UHRWERK	ST	95 096	40 096	48 847	1 564	1 314	1 060	4
3775	INSGESAMT	ST	618 853	582 838	654 598	17 766	18 989	22 536	.
	WERKE FUER UHREN (LOSE WERKE) KLEINUHRWERKE, GANGFERTIG ELEKTRISCH ODER ELEKTRONISCH								
3777 21	MIT PIEZOELEKTRISCHEN QUARZ ALS ZEITTEILER	ST *		-A	-A		-	-	-
	DARUNTER ZUM ABSATZ BESTIMMT	ST *		-A	-A		-A	-A	3
3777 25	MIT ANDEREM ZEITTEILER	ST *	-A	-	-A		-	-	-
	DARUNTER ZUM ABSATZ BESTIMMT	ST *	41 987	-	-A	443	-	-A	1
	NICHELEKTRISCH								
3777 30	MIT AUTOMATISCHEM AUFGUG	ST *	-A	-A	-A	-	-	-A	-
	DARUNTER ZUM ABSATZ BESTIMMT	ST *	-A	-A	-A	-A	-A	-A	1
3777 40	MIT NICHTAUTOMATISCHEM AUFGUG	ST *	-A	-A	-A	-	-	-	-
	DARUNTER ZUM ABSATZ BESTIMMT	ST *	-A	-A	-A	-A	-A	-A	1
	ANDERE UHRWERKE, GANGFERTIG ELEKTRISCH ODER ELEKTRONISCH								
3777 72	MIT PIEZOELEKTRISCHEN QUARZ ALS ZEITTEILER	ST *	-A	-A	-A		-	-	-
	DARUNTER ZUM ABSATZ BESTIMMT	ST *	3 251 201	3 411 143	3 258 198	23 056	22 614	20 786	13
	MIT ANDEREM ZEITTEILER	ST *							
3777 75	BATTERIEWERKE	ST *	-A	-A	-A	-	-	-	-
	DARUNTER ZUM ABSATZ BESTIMMT	ST *	-A	-A	-A	-A	-A	-A	2
3777 78	SONST. ART	ST *	-A	-A	-A	-	-	-	-
	DARUNTER ZUM ABSATZ BESTIMMT	ST *	-A	-A	-A	-A	-A	-A	2
3777 90	NICHELEKTRISCH	ST *	-A	-A	-A	-	-	-	-
	DARUNTER ZUM ABSATZ BESTIMMT	ST *	2 151 763	1 813 270	570 667	28 192	24 310	19 098	19
3777	INSGESAMT	ST *	-A	-A	-A	-	-	-	-
	DARUNTER ZUM ABSATZ BESTIMMT	ST *	-A	-A	-A	-A	-A	-A	-
	UHRENROHWERKE FUER KLEINUHREN MIT PALETTEANKERHEMMUNG	ST *	-A	-A	-A	-	-	-	-
3778 10	DARUNTER ZUM ABSATZ BESTIMMT	ST *	-A	-A	-A	-A	-A	-A	2
3778 90	MIT ANDERER HEMMUNG	ST *	-	-	-	-	-	-	-
	DARUNTER ZUM ABSATZ BESTIMMT	ST *	-	-	-	-	-	-	-
3778	INSGESAMT	ST *	-A	-A	-A	-	-	-	-
	DARUNTER ZUM ABSATZ BESTIMMT	ST *	-A	-A	-A	-A	-A	-A	-
	EINZELTEILE FUER UHREN FERTIGE GEHAEUSE								
3779 11	FUER UHREN MIT KLEINUHRWERK AUS EDELMETALLEN ODER AUS EDELMETALLPLATTIERUNGEN AUF EDELMETALL	ST	105 744	70 127	78 932	1 177	571	502	6
	AUS ANDEREN METALLEN								
3779 13	VERGOLDET, VERSILBERT ODER MIT EDELMETALLEN PLATTIERT	ST	430 371	378 334	401 310	8 590	7 242	8 375	10
3779 15	AUS SONST. METALLEN	ST							5
3779 17	AUS ANDEREM MATERIAL	ST	171 918	161 232	192 421	2 027	1 507	1 643	2
3779 50	FUER ANDERE UHREN	ST	509 920	340 307	391 171	7 730	5 340	5 604	10
	ANDERE EINZELTEILE FUER UHREN								
3779 91	UHRFEDERN	ST	18 474 991	14 198 105	15 858 542	4 128	3 408	3 583	4
3779 95	SONST. EINZELTEILE FUER UHREN	KG	904 986	856 389	1 011 083	25 889	25 549	28 817	43
3779	INSGESAMT	.	.	.	.	49 541	43 617	48 524	.

## 10 PRODUKTION NACH GUETERARTEN UND GUETERKLASSEN

MELDE- NR	ERZEUGNIS	EINHEIT	M E N G E			W E R T I N 1000 DM			ANZAHL DER BETR.
			1982 2. VJ	1983 1. VJ	1983 2. VJ	1982 2. VJ	1983 1. VJ	1983 2. VJ	
3795 10	REPARATUREN								
3795 20	AN OPTISCHEN ERZEUGNISSEN	-	-	-	-	7 489	6 605	8 314	36
	AN FOTO-, PROJEKTIONS- U. KINOGERAETEN	-	-	-	-	1 539	1 710	1 701	13
3795 50	AN FEINMECHANISCHEN ERZEUGNISSEN	-	-	-	-	38 546	41 157	45 033	152
3795 70	AN UHREN	-	-	-	-	1 350	1 323	1 411	23
3795	INSGESAMT	-	-	-	-	48 924	50 795	56 459	-
3796 00	LOHNVEREDLUNGSARBEITEN AN FEIN- MECHANISCHEN U. OPTISCHEN ER- ZEUGNISSEN, UHREN	-	-	-	-	10 092	12 363	11 645	24
3797 00	MONTAGEN VON FEINMECHANISCHEN U. OPTISCHEN ERZEUGNISSEN, UHREN	-	-	-	-	34 028	35 986	39 373	40
	EISEN-, BLECH- UND METALLWAREN								
3811 20	PISTOLEN U. REVOLVER SCHRECKSCHUSS- U. SCHEINTOD- PISTOLEN (AUCH LEUCHT-, SIG- NAL-, STARTPISTOLEN)	ST	44 722	94 910	92 656	2 948	6 595	6 802	9
3811 90	SONST. PISTOLEN U. REVOLVER	ST	51 356	33 322	33 469	15 124	12 094	12 472	7
3811	INSGESAMT	ST	96 078	128 232	126 125	18 072	18 689	19 274	-
3813 20	SPORT-, JAGDGEGEWHRE U. AEHNLICHE WAFFEN								
	SPORTGEWEGHRE (KLEINKALIBERGE- WEHRE, SCHEIBENBUECHSEN U.AE.)	ST	19 062	13 795	13 729	7 085	6 097	6 036	6
3813 55	JAGDGEGEWHRE	ST	4 110	3 853	6 018	3 154	3 836	4 795	5
3813 59	JAGDBUECHSEN	ST	2 465	1 503	1 989	4 579	3 673	4 601	6
3813 70	JAGDFLINTEN U. SONST. JAGDGE- WEHRE ALLER ART	ST	52 319	51 784	48 747	9 950	12 269	11 853	7
3813 90	LUFT-, GASDRUCKGEWEGHRE U. -PISTOLEN	ST	8 498	9 350	9 270	782	733	655	5
3813	SONST. HANDELSWAFFEN U.AE. GE- RAETE, Z.B. WETTERKANONEN U. LEINENSCHIESSGERAETE, WERK- ZEUGE ZUM BOLZENSETZEN, DUE- BELN, NIETEN	ST	86 454	80 285	79 753	25 550	26 608	27 940	-
3813	INSGESAMT	ST							
3817 00	EINZEL- UND ERSATZTEILE FUER HANDELSWAFFEN	-	-	-	-	4 933	4 327	4 842	9
3819 00	SCHIESSBEDARF FUER HANDELSWAFFEN Z.B. PATRONEN, KUGELN, SCHROT	-	-	-	-	32 159	24 796	25 701	5
3821 10	AEXTE, HOBELEISEN, AMBOSS-EIN- SATZWERKZEUGE, HAEMMER U.AE.								
3821 40	AEXTE, BEILE, HAEPEN U. AND. SPALT- U. SCHAELEWERKZEUGE	T	957	615	537	6 276	4 623	3 886	9
3821 70	BEITEL, HOBELEISEN, HOBEL, STECH- U. SCHNITZWERKZEUGE	T	221	228	166	4 799	4 739	3 638	8
3821	AMBOSS-EINSATZWERKZEUGE, FAEU- STEL U. HAEMMER	T	1 351	1 373	1 296	6 772	6 927	6 583	8
3821	INSGESAMT	T	2 528	2 216	1 999	17 847	16 289	14 107	-
3822 12	MASCHINENWERKZEUGE FUER ARBEITEN IM MAUERWERK, BERG- U. TIEFBAU, BOHR- U. SCHLEIFAPPARATE								
3822 18	MASCHINENWERKZEUGE FUER ARBEI- TEN IM MAUERWERK, BERG- U. TIEFBAU	T	-	-	-	-	-	-	-
3822 50	FREIHANDFRAESER FUER ARBEITEN IM MAUERWERK	T	754	688	647	6 898	6 620	6 316	9
3822 60	ANDERE MASCHINENWERKZEUGE F. ARBEITEN IM MAUERWERK, IM BERG-, STRASSEN- U.A. TIEF- BAU, Z.B. STEINBOHRER	T	66	52	52	3 085	3 148	3 168	6
3822	MASCHINENBOHRER F.D. BEARBEI- TUNG V. HOLZ U.SONST. NICHT- METALLISCHEN WERKSTOFFEN (OHNE STEINBOHRER)	T	109	110	111	2 521	2 696	2 853	4
3822	HANDBOHRER, BOHRWINDEN, DRILL- BOHRAPPARATE U.A. HANDBETRIE- BENE BOHRMASCHINEN; SCHLEIFAP- PARATE F. HAND- U. FUSSAN- TRIEB	T	929	850	810	12 504	12 464	12 337	-
3822	INSGESAMT	T							
3823 12	SAEGEN, SAEGEBLAETTER UND SAEGEN- ZUBEHOER								
	HANDELSAEGEN U. SAEGEBLAETTER F. HOLZ U.A. NICHTMETALLISCHE WERKSTOFFE	T	1 036	1 150	1 197	11 099	12 130	12 415	16
3823 13	HANDELSAEGEN ALLER ART, Z.B. HEFT-, LANG-, LAUB-, STEIN- SAEGEN	T	552	512	524	6 717	5 987	5 999	12
3823 15	KREISSAEGEBLAETTER	T	138	155	156	2 400	2 717	2 747	5
3823 18	BANDSAEGEBLAETTER (AUCH IN ROLLEN)	T							
3823 18	GATTERSAEGEBLAETTER U. SONST. LANGSAEGEBLAETTER (OHNE LAUBSAEGEBLAETTER)	T	-A	-A	-A	-A	-A	-A	2
3823 20	LAUBSAEGEBLAETTER FUER ALLE WERKSTOFFE	T	41	41	39	3 718	3 974	3 561	

10 PRODUKTION NACH GUETERARTEN UND GUETERKLASSEN

MELDE- NR	ERZEUGNIS	EINHEIT	M E N G E			W E R T I N 1000 DM			ANZAHL DER BETR.
			1982 2. VJ	1983 1. VJ	1983 2. VJ	1982 2. VJ	1983 1. VJ	1983 2. VJ	
HANDSAEGEN UND SAEGBLAETTER FUER METALL									
3823 41	KREISSAEGBLAETTER, MIT EIN- ZELZAEHNEN OD. MIT SEGMENTEN BESTUECKT	T	1 003	844	843	18 338	13 932	14 101	10
3823 42	KREISSAEGBLAETTER NACH DIN 1837, 1838 U.AE. SONDERKON- STRUKTIONEN	T	197	174	166	8 467	7 847	7 454	12
3823 44	SONST. KREISSAEGBLAETTER	T	390	502	580	2 873	3 808	4 416	6
3823 46	LANGSAEGBLAETTER (OHNE LAUBSAEGBLAETTER)	T	247	258	246	7 989	8 071	7 739	10
3823 48	BANDSAEGBLAETTER	T	520	564	553	9 159	9 792	9 892	5
3823 49	HANDSAEGEN ALLER ART	T	65	87	60	1 983	2 458	1 912	4
3823 90	SAEGENZUBEHOER Z.B. ANGELN, AUGEN, OEHRE, BOGEN, GESTELLE, GRIFFE, HEFTE, SCHRAENKEISEN	T	.A	.A	.A	.A	.A	.A	3
3823	INSGESAMT	T	4 337	4 480	4 484	74 524	72 654	71 708	.
MASCHINENWERKZEUGE FUER DIE BEAR- BEITUNG VON HOLZ, KUNSTSTOFF U. AE. NICHTMETALLISCHEN WERKSTOFF- FEN, MASCHINENMESSER									
3824 11	FRAES- U. SAEGETTEN	T	9	8	6	1 046	1 018	955	3
3824 15	FRAESER, FRAESKOEPFE U. VER- WANDTE MASCHINENWERKZEUGE	T	323	279	280	16 121	16 060	17 191	15
MASCHINENMESSER Z. ZERKLEINERN U. SCHNEIDEN (AUCH F. HANDAP- PARATE ALLER ART)									
RUNDE MASCHINENMESSER (KREIS- MESSER) (OHNE SOLCHE FUER MAEH- U. ERNTEMASCHINEN)									
3824 91	FUER DIE METALLBEARBEITUNG	T	123	80	101	8 126	5 417	6 986	6
3824 92	FUER KUECHENMASCHINEN U. NAHRUNGSMITTELHERSTEL- LUNGSMASCHINEN (EINSCHL. LANGER MASCHINENMESSER U. LOCHSCHEIBEN)	T	444	429	416	12 429	11 997	11 875	9
3824 93	SONST. ART	T	100	102	121	2 362	3 291	3 950	6
3824 94	MASCHINENMESSER FUER MAEH- U. ERNTEMASCHINEN	T	959	1 053	1 015	5 105	5 771	5 346	8
ANDERE MASCHINENMESSER (EINSCHL. STANZMESSER)									
3824 95	FUER DIE METALLBEARBEITUNG	T	730	537	532	11 247	9 144	8 650	11
3824 96	FUER DIE BEARBEITUNG VON HOLZ, KUNSTSTOFF U. VER- WANDTEN WERKSTOFFEN	T	140	139	154	2 955	2 800	3 104	6
3824 98	FUER DIE BEARBEITUNG VON SONST. MATERIAL (PAPIER, TEXTILIEN, LEDER, GUMMI, PELZEN, TABAK)	T	356	379	328	11 602	11 420	11 312	17
3824	INSGESAMT	T	3 183	3 005	2 953	70 993	66 918	69 369	.
ZANGEN, BLECHSCHEREN, FEILEN U.AE.									
3825 10	ZANGEN (AUCH SCHNEIDEND), LOCH- EISEN U.AE. WERKZEUGE	T	1 833	1 866	1 829	31 425	29 741	28 288	20
3825 30	BLECHSCHEREN U.AE. SCHEREN ZUM SCHNEIDEN VON METALL	T	514	630	448	6 798	8 913	6 269	7
3825 50	FEILEN U. RASPELN	T	278	267	218	7 989	7 950	8 303	5
3825	INSGESAMT	T	2 624	2 762	2 495	46 212	46 604	42 860	.
DREHWERKZEUGE, ZIEHWERKZEUGE U.AE.									
3826 10	DREHWERKZEUGE U.A. EINZAHNIGE ZERSPANUNGSWERKZEUGE FUER METALL	T	174	150	125	14 879	9 496	8 378	17
3826 40	ZIEHWERKZEUGE FUER DRAHT-, ROHR- U. STANGENZUG	T	47	69	60	2 703	3 154	3 146	6
3826 70	ABDREH- U. KORDIERWERKZEUGE, ANBOHRAPPARATE (ABDICHTAPPARA- TE), ROHRWALZEN	T	5	5	5	1 038	1 098	995	3
3826	INSGESAMT	T	226	224	190	18 620	13 748	12 519	.
MONTAGE- U. SONDERWERKZEUGE MONTAGWERKZEUGE									
3827 21	SCHRAUBSTOECKE (OHNE MASCHI- NENSCHRAUBSTOECKE)	T	1 499	1 236	1 433	8 974	8 496	10 272	9
3827 22	KLEBSCHRAUBEN, FEILKLOBEN U.AE. SPANNZUEGE F. MONTAGEARBEITEN	T	292	353	233	3 182	2 587	1 983	4
3827 23	SCHRAUBZWINGEN, SCHRAUBKNECHTE U.AE. VERLEIMUNGSWERKZEUGE, DIELENPRESSEN, HOBELBANKSPIN- DELN, -HAKEN U. -ZUBEHOER	T	2 822	3 317	3 138	12 985	14 433	13 023	7
3827 24	SCHRAUBENDREHER (SCHRAUBENZIE- HER) U. SCHRAUBENDREHEREIN- SAETZE	T	1 709	1 876	1 793	28 733	31 348	31 642	23
3827 25	STECKSCHLUESSEL, STECKSCHLUES- SELEINSAETZE U. DAZUGEHOEERI- GE VERBINDUNGS- U. ANTRIEBS- TEILE	T	1 387	1 298	1 355	23 175	22 034	22 141	12
SCHRAUBENSCHLUESSEL (EINSCHL. EINSATZ- U. DAZUGEHOEERIGER BETAETIGUNGSWERKZEUGE)									
3827 26	FEST Z.B. MAUL- U. RINGSCHLUES- SEL, FLACHE SCHRAUBEN- SCHLUESSEL	T	4 165	3 643	3 694	49 262	47 312	46 201	24
3827 27	VERSTELLBAR (AUCH ROHR- ZANGEN)	T	356	379	344	5 539	6 418	5 553	9

## 10 PRODUKTION NACH GUETERARTEN UND GUETERKLASSEN

MELDE- NR	ERZEUGNIS	EINHEIT	M E N G E			W E R T I N 1000 DM			ANZAHL DER BETR.
			1982 2. VJ	1983 1. VJ	1983 2. VJ	1982 2. VJ	1983 1. VJ	1983 2. VJ	
3827 29	SONST. MONTAGEWERKZEUGE Z.B. AUFREIBER, DURCHSCHLAE- GER, KOERNER, MEISSEL, NIET- ZIEHER, SCHABER, KISTENOEFF- NER U.AE.	T	514	471	508	7 277	7 775	7 491	15
3827 50	SONDERWERKZEUGE, A.N.G. Z.B. TELEGRAFENBAUWERKZEUGE, WERKZEUGE FUER DIE LEDERBEAR- BEITUNG, KELLEN, SPACHTELN, GLASSCHNEIDER U.AE.	T	745	665	703	15 449	14 841	13 786	20
3827	INSGESAMT	T	13 489	13 238	13 200	154 576	155 244	152 092	-
3828 11	HARTMETALL UND HARTMETALLWERKZEU- GE, DIAMANTWERKZEUGE HARTMETALL Z.B. HARTMETALLPLATTEN,-STAEBE U. -FORMKOERPER HARTMETALLWERKZEUGE HARTMETALL- U. HARTMETALL- BESTUECKTE	T	252	214	251	49 162	44 973	49 168	14
3828 41	DREHWERKZEUGE U. ANDERE EIN- ZAHNIGE ZERSPANUNGSWERKZEU- GE FUER METALL- U.A. WERK- STOFFE	T	520	517	543	43 926	50 784	53 147	29
3828 42	ZERSPANUNGSWERKZEUGE FUER HOLZ, KUNSTSTOFF U.AE. NICHTMETALLISCHE WERKSTOFFE	T	159	131	112	19 297	18 655	17 901	10
3828 45	HARTMETALLBESTUECKTE SAEGE- BLAETTER FUER DIE BEARBEITUNG VON HOLZ, KUNSTSTOFF U.A.	T	455	420	352	19 236	20 588	20 621	12
3828 46	NICHTMETALL- WERKSTOFFEN VON METALL	T	118	124	123	2 666	3 000	2 775	4
3828 51	HARTMETALLBESTUECKTE MASCHI- NENMESSER F.D. BEARBEITUNG VON METALL U.A. WERKSTOFFEN	T	-A	-A	-A	-A	-A	-A	3
3828 52	HARTMETALL-KALTPRESSWERKZEUGE FUER DIE MASSIVUMFORMUNG VON METALL	T	38	25	29	4 510	3 159	3 933	8
3828 53	HARTMETALL-ZIEHWERKZEUGE FUER DRAHT-, ROHR- U. STANGENZUG U. AE. WERKZEUGE FUER SPAN- LOSE UMFORMUNG VON METALL	T	90	92	83	7 382	7 296	8 332	12
3828 55	HARTMETALLBESTUECKTE MASCHI- NENWERKZEUGE FUER ARBEITEN IM BERGBAU, STRASSEN- U. ANDEREN TIEFBAU	T	269	179	236	10 949	9 435	10 644	6
3828 57	FUER ARBEITEN IM MAUERWERK U. FUER AEHNLICHE ZWECKE	T	531	496	581	18 390	19 593	23 755	8
3828 59	SONSTIGE HARTMETALL- U. HART- METALLBESTUECKTE WERKZEUGE	T	-A	-A	-A	-A	-A	-A	3
3828 71	DIAMANTWERKZEUGE DIAMANTZIEHWERKZEUGE VIELKORN-DIAMANTWERKZEUGE	-	-	-	-	1 704	1 301	1 598	4
3828 73	ZUM SAEGEN	-	-	-	-	7 957	11 334	14 205	8
3828 76	SONST. ART	-	-	-	-	11 452	9 628	10 167	15
3828 78	DIAMANT-TIEFBOHRKRONEN	-	-	-	-	5 342	6 154	6 106	3
3828 79	EINZELDIAMANTWERKZEUGE	-	-	-	-	6 679	5 625	5 591	9
3828	INSGESAMT	-	-	-	-	215 520	217 572	234 830	-
3829 20	ANREISS-, MESS- U. SONST. WERKZEUGE EINFACHE ANREISS- U. MESSZEUGE FUER HANDWERKER LAENGMESSTUECKE (BANDMASSE, MESSLATTEN U. AE.)	-	-	-	-	9 905	9 065	11 292	14
3829 40	SONST. ANREISS- U. MESSZEUGE (WINKEL, ZIRKEL U. AE.)	-	-	-	-	5 668	4 731	4 348	7
3829 80	SONSTIGE WERKZEUGE A. N. G.	T	291	260	289	6 706	5 719	7 359	11
3829 90	VORGEBEARBEITETE TEILE (ROHLINGE) ZU DEN VORGENANNTEN WERKZEUGEN	T	614	492	540	4 087	3 138	3 322	7
3829	INSGESAMT	-	-	-	-	26 366	22 653	26 321	-
3831 10	OEFEN, HERDE, KOCHANLAGEN U. WASSERHEIZER RAUMHEIZOEFEN AUS GUSS U. BLECH, AUCH GROSSRAUMOEFEN FUER BEHEIZUNG MIT FESTEN BRENNSTOFFEN (KOHLE U. AE.)	ST	26 822	40 295	30 924	16 047	24 019	18 608	11
3831 30	MIT OELBEHEIZUNG	ST	32 456	29 029	24 887	7 334	7 492	5 864	7
3831 50	MIT GASBEHEIZUNG	ST	41 534	40 666	31 451	16 889	20 425	17 601	9
3831 90	GASWANDHEIZOEFEN, Z.B. BADE- ZIMMEROEFEN	ST	49 828	48 699	49 572	13 807	13 674	13 179	6
3831	INSGESAMT	ST	150 640	158 689	136 834	54 077	65 610	55 252	-
3833 10	HAUSHALTSHERDE KOHLENHERDE	ST	14 302	18 168	17 707	11 967	14 330	15 612	9
3833 30	HERDE MIT OELBEHEIZUNG	ST	2 017	2 641	1 923	890	977	752	4
3833 50	GAS-EINBAUGERAETE	ST	4 873	6 790	6 098	2 792	5 286	5 299	4
3833 70	GAS-KOCHMULDEN (EINSCHL. GAS- -KOCHELFEDERN AUS GLASKERAMIK)	ST	9 519	7 478	6 815	2 337	1 844	1 909	5
3833 90	GAS-STANDHERDE	ST	26 399	26 503	28 359	13 015	12 395	13 311	11
3833	INSGESAMT	ST	57 110	61 580	60 902	31 001	34 832	36 883	-
3835 10	GROSSKUECHENGGERAETE MIT GASBEHEIZUNG	ST	1 316	2 329	2 775	4 379	5 210	5 969	10
3835 40	MIT ELEKTRISCHER BEHEIZUNG	ST	18 254	11 300	14 245	33 917	21 585	27 302	20
3835 70	MIT SONSTIGER BEHEIZUNG	ST	3 185	2 222	2 189	5 530	3 588	4 192	9
3835	INSGESAMT	ST	22 755	15 851	19 209	43 826	30 383	37 463	-

## 10 PRODUKTION NACH GUETERARTEN UND GUETERKLASSEN

MELDE- NR	ERZEUGNIS	EINHEIT	M E N G E			W E R T I N 1000 DM			ANZAHL DER BETR.
			1982 2. VJ	1983 1. VJ	1983 2. VJ	1982 2. VJ	1983 1. VJ	1983 2. VJ	
	WASSERHEIZER (EINSCHL. UMLAUF- WASSERHEIZERN)								
3837 10	MIT KOHLENBEHEIZUNG	ST	6 624	8 271	7 427	1 347	1 831	1 665	4
3837 30	MIT OELBEHEIZUNG	ST	-A	-A	-A	-A	-A	-A	4
3837 50	MIT GASBEHEIZUNG	ST	266 054	285 047	265 749	143 816	165 263	158 305	7
3837 90	SONNENKOLLEKTOREN	1000 M2	-A	-A	-A	-A	-A	-A	2
	INSGESAMT	-	-	-	-	147 825	169 574	161 972	-
	SONSTIGE HEIZ- U. KOCHGERAETE								
3839 10	HOLZKOHLENGRILLGERAETE	ST	151 449	109 440	107 061	2 413	1 082	1 028	3
3839 50	SONST. GERAETE, A.N.G.	ST	3 011	5 293	5 349	5 209	5 967	11 943	9
3839	INSGESAMT	ST	154 460	114 733	112 410	7 622	7 049	12 971	-
3830 09	ZUBEHOER, EINZEL- U. ERSATZTEILE FUER HEIZ- U. KOCHGERAETE	-	-	-	-	45 160	51 774	50 021	36
	GERAETE U. BEDARFSARTIKEL AUS STAHLBLECH FUER DIE LANDWIRT- SCHAFT								
3841 10	JAUCHE- U. WASSERFAESSER	T	110	100	125				
3841 20		ST	247	207	271	553	490	632	3
3841 30	VIEHFUTTERDAEMPFER	ST	372	737	404	271	517	289	4
	SCHNEIDGERAETE, Z.B. GRASSCHE- REN, HAUER, PLANTAGENMESSER, SENSEN, SICHELN	ST	98 110	159 033	259 126	1 200	2 201	1 994	6
3841 45	VERSCHLEISSTEILE FUER BODENBE- ARBEITUNGSGERAETE (PFLUGSCH- RE, STREICHBLECHE, SOHLEN, EG- GEN- U. KULTIVATORFEDERZINKEN)	T	2 449	2 758	2 527	8 543	10 084	9 506	9
	BODENBEARBEITUNGSGERAETE								
3841 81	GABELN U. ZINKENHACKEN	ST	408 533	450 917	332 448	5 759	6 302	4 984	3
3841 82	BLATT-, SPITZ-, KREUZ- U.A.								
	STAELERNE HACKEN	ST	62 076	100 331	71 914	508	909	608	5
3841 85	STAHLRECHEN	ST	374 384	366 779	300 942	2 444	2 339	1 587	7
3841 87	SPATEN U. SCHAUFELN	ST	788 358	666 268	753 153	7 966	5 598	6 302	8
3841 89	SONSTIGE GERAETE (JAETER, SCHABEISEN U.AE.)	-	-	-	-	8 850	4 262	3 262	9
3841 90	SONSTIGE GERAETE U. BEDARFSAR- TIKEL, Z.B. HANDSAEGERAETE, KARTOFFELKOERBE U.AE.	-	-	-	-	2 701	2 364	3 048	12
3841 09	ZUBEHOER, EINZEL-U.ERSATZTEILE	T	1 111	1 092	1 243	6 732	6 471	7 259	7
3841	INSGESAMT	-	-	-	-	45 527	41 537	39 471	-
	GERAETE U. BEDARFSARTIKEL AUS STAHLBLECH FUER HAUSWIRTSCHAFT, GEWERBE U. VERKEHR								
3842 11	HAUSHALTS-, KUECHEN-U.AE. GERAETE KOCH-, BRAT- U. BACKGESCHIRRE FUER DEN HAUSHALT	T	10 028	9 059	9 951	117 533	109 243	120 778	-
	DAR.: AUS STAHL, NICHTROSTEND	T	3 764	3 499	4 035	74 358	64 291	73 658	13
	EMAILLIERT	T	3 799	3 670	3 817	37 604	39 038	41 450	12
3842 12	SCHNELLKUCHGESCHIRRE FUER DEN HAUSHALT	T	1 777	1 107	1 078	26 269	20 094	18 105	-
	DAR.: AUS STAHL, NICHTROSTEND	T	821	745	578	14 741	15 401	11 831	4
	EMAILLIERT	T	956	362	500	11 528	4 693	6 274	5
	LACKIERT	T	-	-	-	-	-	-	-
	AUS WEISSBLECH	T	-A	-A	-	-A	-A	-	-
3842 13	SONST. HAUSHALTSGESCHIRRE	T	1 072	1 403	1 306	10 306	13 213	12 823	-
	DAR.: AUS STAHL, NICHTROSTEND	T	42	44	67	965	813	1 619	5
	EMAILLIERT	T	54	62	55	532	525	415	3
	LACKIERT	T	570	699	651	6 034	7 591	6 973	4
	AUS WEISSBLECH	T	-A	-A	-A	-A	-A	-A	2
3842 14	GROSSKUECHENGESCHIRRE	T	110	104	105	2 411	2 352	2 304	6
3842 15	SPEISETRANSPORTGEFAESSE	T	-A	-A	-A	-A	-A	-A	7
3842 17	MUELLGEFAESSE, ABFALLTONNEN U. GROSSRAUMMUELLBEHAELTER	ST	5 038	4 369	4 583				
	DAR. VERZINKT	ST	107 360	96 227	93 922	18 636	17 191	18 641	-
		T	2 999	2 734	2 901				
		ST	61 167	49 142	56 654	11 800	10 883	12 043	13
3842 19	SONST. HAUSHALTS-, KUECHEN- U.AE. GERAETE	T	1 005	1 033	1 015	6 584	7 054	6 861	-
	DAR.: AUS STAHL, NICHTROSTEND	T	63	75	71	765	865	837	4
	EMAILLIERT	T	-A	-A	-A	-A	-A	-A	1
	VERZINKT	T	-A	-A	-A	-A	-A	-A	2
3842 30	SANITAERE ARTIKEL	T	948	1 041	948	6 077	6 291	5 944	-
	DAR. AUS STAHL, NICHTROSTEND	T	320	365	285	2 705	2 712	2 346	5
	GERAETE U. BEDARFSARTIKEL FUER DIE ERNAHRUNGSWIRTSCHAFT								
3842 45	MILCHTRANSPORTKANNEN U.AE.	T	802	754	835	7 566	7 967	8 644	6
3842 48	SONST. ARTIKEL (FLEISCHEREI-, BAECKEREIGERAETE U.AE.)	T	651	571	711	10 552	9 953	10 813	19
	ERZEUGNISSE AUS STAHLBLECH FUER MOEBEL (EINSCHL. KUEHLMOEBEL)								
3842 51	GEHAEUSE FUER HAUSHALTS- U. GEWERBLICHE KUEHLMOEBEL, EISSCHRAENKE, -KISTEN, -TRU- HEN U. -ZELLEN	T	120	153	151	430	563	562	3
3842 54	SPUELBECKEN U. ABDECKUNGEN FUER SPUELISCHE	T	3 719	3 835	4 108	59 370	59 042	65 710	12
3842 57	ANDERE EINSATZTE FUER MOEBEL GERAETE U. BEDARFSARTIKEL AUS STAHLBLECH FUER ANDERE GEWERBE	T	-A	-A	-A	-A	-A	-A	3
3842 71	LOCHBLECHE	T	8 417	9 318	9 099	33 218	38 709	36 802	29
3842 72	STRECKMETALL (STRECKBLECHE)	T	1 741	1 703	1 643	7 668	7 644	7 566	8
3842 73	ERZEUGNISSE AUS HITZE- U. FEUERBESTAENDIGEM STAHLBLECH	T	1 041	885	873	16 826	15 546	16 387	8

## 10 PRODUKTION NACH GUETERARTEN UND GUETERKLASSEN

MELDE- NR	ERZEUGNIS	EINHEIT	M E N G E			W E R T I N 1000 DM				ANZAHL DER BETR.
			1982 2. VJ	1983 1. VJ	1983 2. VJ	1982 2. VJ	1983 1. VJ	1983 2. VJ	1983 2. VJ	
3842 74	TIERFALLEN	-	-	-	-	-A	1 181	808	3	
3842 75	BAUGERAETE, Z.B. MOERTELKUE- BEL, -TRAEGER, BRECHSTANGEN	T	1 297	1 053	2 204	2 181	1 784	3 866	5	
3842 76	HANDHEBELBLECHSCHEREN U. -LOCHSTANZEN, BETONEISENBIE- GER U. -EISENSCHEREN	T	-A	-A	-A	-A	-A	-A	1	
3842 77	HANDGERAETE FUER MECHANISCHE VERPACKUNG	ST	-A	-A	-A	-A	-A	-A	2	
3842 79	ZUBEHOER, EINZEL- U. ERSATZ- TEILE	T	14 881	17 732	15 434	28 871	35 764	29 722	13	
3842 84	ANDERE GERAETE U. BEDARFS- ARTIKEL AUS STAHLBLECH	T	9 911	6 989	12 079	15 354	11 149	19 305	10	
3842 87	STAHLLEITPLANKEN VERKEHRSZEICHEN, BOJEN, SEE- ZEICHEN, SICHERHEITSEINRICHT- TUNGEN, ABSPERRGERAETE, LEITEINRICHTUNGEN	T	587	582	657	5 123	4 262	5 206	16	
3842 91	LATERNEN U. LAMPEN, AUCH STURMLATERNEN	T	-A	-A	-A	-A	-A	-A	4	
3842 93	HANDFEUERLOESCHER AUTOFUERLOESCHER BIS 2 KG	ST	210 888	191 926	248 603	3 725	3 334	3 366	4	
3842 94	PULVERFUELLUNG SONST. HANDFEUERLOESCHER	ST	308 159	343 762	372 417	24 942	25 879	27 300	7	
3842 95	SCHILDER AUS STAHLBLECH TYPENSCHILDER, SKALEN- U. ZIFFERBLAETTER, FRONT- BLENDE	T	28	6	5	654	405	375	4	
3842 96	SCHALTBILDER	T	-A	-A	-A	-A	-A	-A	2	
3842 97	SONST. SCHILDER	T	843	728	922	7 800	7 457	8 107	19	
3842 98	SONST. GERAETE U. BEDARFS- ARTIKEL	T	14 438	13 403	13 399	75 335	70 509	69 976	72	
3842	INSGESAMT	-	-	-	-	506 327	495 221	518 895	-	
ERZEUGNISSE AUS STAHLBLECH FUER DEN ZENTRALHEIZUNGS- U. ANDEREN BAUBEDARF										
HEIZKOEPPER U.A. ERZEUGNISSE FUER ZENTRALHEIZUNGEN										
3843 12	STAHLRADIATOREN	T	7 734	8 190	7 698	25 411	26 197	24 630	11	
3843 13	PLATTENHEIZKOEPPER	1000 M2 1	974	846	751					
3843 14	SONST. HEIZKOEPPER	T	16 110	17 288	18 801	57 404	62 611	69 618	15	
3843 15	Z.B. GAS- ROEHRENRADIATOREN, KONVEKTOREN, RIPPENROHRE	1000 M2 1	2 633	2 167	2 438					
3843 16	DRUCKWASSERKESSEL, KONDEN- SAT- U. WRASSENBEHAELTER	T	3 439	2 249	2 514	17 071	13 703	15 491	11	
3843 17	AUSDEHNUNGSGEFAESSE HEIZUNGSBOILER U.AE. UNBE- HEIZTE BEHAELTER FUER	T	3 366	2 616	2 637	13 173	10 987	11 177	18	
3843 19	WASSERERWAERMUNGSANLAGEN ZUBEHOER FUER ZENTRALHEI- ZUNGEN	T	1 252	1 387	1 616	10 186	10 417	10 704	14	
3843 23	STAHLTUEREN, -TORE U. TUEERAR- GEN AUS GEFALZTEN BLECHPRO- FILIEN	T	4 506	4 454	4 149	41 844	39 060	42 862	24	
3843 24	FEUERSCHUTZTUEREN	T	807	943	1 061	5 686	6 421	8 659	6	
3843 26	ANDERE STAHLTUEREN	T	17 396	20 857	17 209	34 249	38 591	34 621	34	
3843 27	GARAGENTORE (OHNE ROLLTORE)	T	8 589	9 933	8 765	25 872	29 796	30 520	41	
3843 28	ROLLTORE	T	13 340	12 665	14 150	40 247	40 306	43 536	20	
3843 37	ANDERE STAHLTORE	T	514	462	440					
3843 41	STAHLTUEERZARGEN	M2	20 827	17 409	16 529	6 782	5 917	5 196	14	
3843 48	KELLERFENSTER AUS STAHL	T	1 330	1 260	1 365	10 627	9 698	11 041	23	
3843 51	SONSTIGE STAHLFENSTER AUS GE- FALZTEN BLECHPROFILIEN	T	8 752	8 443	9 038	24 078	22 984	25 119	28	
3843 53	ANDERE BAUELEMENTE AUS STAHL- BLECH	T	1 746	1 549	2 140	6 450	5 558	7 781	7	
3843 55	ROLLAEDEN AUS STAHL	T	2 225	2 923	4 230	14 093	13 403	19 804	17	
3843 57	SCHEREN- U. ROLLGITTER AUS STAHL	M2	-A	-A	-A	-A	-A	-A	2	
3843 59	HAUS- U. WANDVERKLEIDUNGEN	T	-A	-A	-A	-A	-A	-A	6	
3843 65	TRENNWAENDE AUS GEFALZTEN STAHLBLECHPROFILIEN	T	19 507	3 747	19 253	37 026	5 103	41 367	12	
3843 67	SONSTIGE BAUELEMENTE AUS STAHLBLECH	T	4 063	4 348	3 792	31 823	40 337	35 430	20	
3843 71	BEDACHUNGSARTIKEL AUS STAHL- BLECH (DACHRINNEN, -PFANNEN, -ENTLUEFTER, -HAKEN U.AE.)	T	13 909	13 008	18 701	35 024	30 903	44 285	27	
3843 76	ROHRSCHEPPEN U. -SCHELLEN	T	9 007	7 385	11 370	27 913	24 349	30 697	26	
3843 81	STAHLBLECHROHRE (REGEN-, OFEN-, RAUCHROHRE)	T	4 144	3 697	3 904	12 745	13 176	14 093	13	
3843 83	ROHRFORM-, ROHRVERSCHLUSS- U. ROHRVERBINDUNGSTUECKE AUS STAHLBLECH	T	3 119	2 629	2 787	13 209	10 585	11 834	35	
3843 87	ANDERE ERZEUGNISSE AUS STAHL- BLECH FUER DEN BAUBEDARF	T	2 259	2 172	2 452	8 287	8 633	9 796	25	
3843 88	KANALARTIKEL	T	1 302	934	1 091	5 909	4 371	5 103	5	
3843 90	GEPRESSTE BOEDEN (KESSEL- BOEDEN)	T	23 998	15 756	13 999	59 251	43 262	40 531	23	
3843 91	STAHLBADEWANNEN	T	9 471	9 951	10 015	28 559	31 011	32 375	4	
3843 92	SONST. ERZEUGNISSE FUER DEN BAUBEDARF	T	3 971	3 116	3 416	29 610	21 655	26 296	30	
3843 93	BLECHKONSTRUKTIONEN (WELLBLECHGARAGEN, RUTSCHEN- BLECHE, FAHRRAADSTAENDE U.AE.)	T	22 648	21 025	23 253	103 500	99 696	106 438	133	
3843	INSGESAMT	-	-	-	-	728 827	671 913	763 389	-	

1) IN 1000 M2 HEIZFLAECHE.

## 10 PRODUKTION NACH GUETERARTEN UND GUETERKLASSEN

MELDE- NR	ERZEUGNIS	EINHEIT	M E N G E			W E R T I N 1000 DM			ANZAHL DER BETR.
			1982 2. VJ	1983 1. VJ	1983 2. VJ	1982 2. VJ	1983 1. VJ	1983 2. VJ	
LAGER- U. TRANSPORTBEHAELTER AUS STAHLBLECH									
3844 12	TRANSPORTFAESSER	T	47 120	52 337	52 350	96 796	108 357	109 116	26
3844 17	TROMMELN	T	6 930	6 188	6 380	22 266	23 654	23 292	20
3844 22	TRANSPORTKANNEN (OHNE SPEISE- U. MILCHTRANSPORTGEFAESSE)	T	2 497	2 789	2 880	9 654	10 711	11 135	7
3844 40	HOBBOCKS	T	5 487	5 774	5 891	14 229	15 001	14 870	9
3844 50	KRAFTSTOFF-, HEIZOELKANNEN U. -KANISTER, SCHMIERKANNEN	T	2 012	2 096	2 618	6 385	6 672	8 531	4
3844 61	PALETTEN, STAPELBEHAELTER, -PLATTEN U.AE. ERZEUGNISSE	T	19 093	15 730	16 215	35 343	31 818	33 900	29
3844 70	TRANSPORTBEHAELTER BIS 3 M3 NUTZRAUM	T	1 920	1 338	1 550	16 444	12 829	13 393	12
		ST	83 577	64 540	68 339				
ORTSFESTE LAGERBEHAELTER BIS 100 M3 INHALT (OHNE SCHWERE KESSELSCHMIEDEERZEUGNISSE)									
3844 81	UNTERIRDISCH	T	12 274	9 091	13 207	21 670	15 441	23 738	24
3844 84	OBERIRDISCH	T	10 768	8 751	11 112	28 622	26 141	31 251	56
3844 91	STAHLFLASCHEN ALLER ART	T	4 865	4 821	4 407	25 857	23 721	22 142	7
3844 99	SONST. TRANSPORTBEHAELTER A.N.G. (FLASCHENKOEERBE, DECKEL U. VERSCHLUESSE FUER EMBALLAGEN U.AE.)	T	2 782	1 980	2 116	7 844	6 400	7 059	11
3844	INSGESAMT	.	-	-	-	285 110	280 745	298 427	-
MOEBEL U.AE. EINRICHTUNGEN AUS STAHL U. NE-METALL									
MOEBEL AUS METALLROHREN SOWIE -PROFILIEN (OHNE MEDIZINISCH-CHIRURGISCHE MOEBEL)									
SITZMOEBEL									
3845 12	GARTENBAENKE, GARTEN-, TER- RASSEN- U. CAMPINGSTUEHLE (AUCH HOLLYWOODSCHAUKELEN)	T	10 382	9 154	10 579	61 184	56 571	66 960	20
3845 13	ANDERE WOHNSITZMOEBEL, Z.B. KUECHEN-, ESSZIMMERSTUEHLE	T	3 499	890	952	23 319	9 121	10 528	9
3845 14	REIHENGESTUEHL 1)	T	535	441	452				
		ST	73 554	42 774	37 006	8 243	8 125	8 169	9
3845 16	BUEROSITZMOEBEL	T	5 183	8 430	8 640				
		ST	351 810	460 546	454 149	55 919	76 763	77 486	21
3845 18	SCHULSITZMOEBEL	T	306	324	327				
		ST	63 384	60 168	62 350	3 162	3 320	3 494	6
3845 19	SONST. SITZMOEBEL	T	1 238	1 422	1 380	15 745	16 816	17 428	18
3845 20	FAHRZEUGSITZE (A. GEPOLSTERT)	T	5 461	6 296	6 288	57 502	103 311	109 970	9
3845 32	WOHNMOEBEL								
	BETTSTELLEN	T	1 084	1 033	1 239				
		ST	32 828	27 790	29 603	14 155	14 120	17 488	7
3845 33	KRANKENBETTSTELLEN	T	387	320	406				
		ST	13 153	12 949	16 898	4 128	4 822	5 506	8
3845 35	STAHLDRAHTMATRATZEN MIT HOLZ- ODER METALLRAHMEN	ST	61 641	71 475	64 534	3 148	3 709	3 304	10
3845 36	LATTENROSTE	ST	194 381	259 913	231 041	11 605	14 268	12 468	6
3845 38	BUEGELTISCHE	T	1 364	1 490	1 569	10 768	6 897	8 548	3
3845 39	ANDERE WOHNMUEBEL, Z.B. KUE- CHEN-, GARTEN-, CAMPING- TISCHE, GARTENLIEGEN	T	2 090	2 215	2 180	13 532	13 513	12 900	15
3845 41	SCHULMOEBEL (OHNE SITZMOEBEL)	T	1 433	1 346	1 307	8 824	7 288	7 215	15
3845 42	BUEROMOEBEL								
	BIS SCHREIBTISCHHOEHE (BEI- STELLSCHRAENKE U.AE.)	T							
		ST							17
3845 43	UEBER SCHREIBTISCHHOEHE	T	3 262	3 691	3 979				
		ST	152 343	208 799	207 453	21 097	22 002	23 168	4
3845 49	SONSTIGE MOEBEL	T	38 420	13 869	12 661	107 643	111 892	108 843	48
3845 52	REGALE AUS METALLROHREN								
	PALETTENREGALE (AUCH FAHRBAR)	T	11 115	10 353	10 405	25 727	24 090	26 619	19
	FACHBODENREGALE (AUCH FAHRBAR)								
3845 53	UEBER 4 M HOEHE	T	1 183	1 188	1 929	3 230	3 137	5 088	7
3845 55	BIS 4 M HOEHE	T	29 441	29 694	28 584	100 110	95 691	94 086	42
3845 56	ANDERE REGALE	T	2 297	1 809	2 277	6 989	5 292	6 652	20
3845 58	SYSTEMPROFILE	T	3 137	3 171	3 165	8 698	8 317	8 951	9
MOEBEL U. AEHNLICHE EINRICHTUNGS- GEGENSTAENDE AUS METALL- BLECH									
BUEROMOEBEL									
3845 81	BIS SCHREIBTISCHHOEHE	T	3 328	3 112	3 075				
	SCHREIBTISCHE	ST	29 370	28 232	27 014	21 654	20 388	20 292	11
3845 83	SONSTIGE BUEROMOEBEL	T	1 379	1 456	1 686				
		ST	22 476	14 581	14 369	7 346	6 452	7 678	10
3845 85	UEBER SCHREIBTISCHHOEHE								
	SCHRAENKE MIT TUEREN U./ODER ROLLAEDEN	T	4 167	4 205	3 981				
		ST	33 729	33 850	31 555	23 485	23 015	22 836	26
3845 87	SCHRAENKE MIT SCHUBLADEN	T	2 100	2 505	2 247				
		ST	18 636	19 433	17 778	12 537	14 083	12 814	14
3845 89	SONSTIGE BUEROMOEBEL	T	1 764	1 816	1 149				
		ST	28 216	30 439	25 372	14 786	15 073	10 591	9
ANDERE MOEBEL U.AE.									
3845 91	KLEIDERSCHRAENKE	T	2 874	3 026	2 700	13 613	13 978	12 634	15
3845 92	WERKBAENKE	T	484	428	474	2 874	2 583	2 888	6
3845 93	WERKZEUGSCHRAENKE	T	4 737	3 384	3 101	20 017	15 924	15 051	24
3845 94	LAGERSICHTKAESEN	T	2 420	1 931	2 338	11 657	9 062	11 527	6
3845 95	SONSTIGE STAHLBLECHKAESEN	T	5 282	5 776	6 274	42 777	43 271	46 076	36
3845 96	SPUELTISCHE AUS STAHLBLECH	T	1 573	1 591	1 539	20 333	19 242	19 872	10
3845 97	SPEZIALEINRICHTUNGEN FUER LABORATORIEN	T	615	727	626	8 725	9 529	9 838	14

1) SITZEINHEITEN (SITZPLAETZE).



## 10 PRODUKTION NACH GUETERARTEN UND GUETERKLASSEN

MELDE- NR	ERZEUGNIS	EINHEIT	M E N G E			W E R T I N 1000 DM			ANZAHL DER BETR.
			1982 2. VJ	1983 1. VJ	1983 2. VJ	1982 2. VJ	1983 1. VJ	1983 2. VJ	1983 2. VJ
3845 98	DUSCHABTRENNUNGEN	T	1 847	2 661	2 587	19 779	45 696	45 648	13
3845 99	SONSTIGE MOEBEL U. AE. EIN- RICHTUNGSGEGENSTAEENDE, Z.B. WERKBAENKE AUS NE-METALL- BLECH, SCHLIESSFACHANLAGEN	T	9 541	10 793	10 666	58 501	70 462	68 807	51
3845 08	ZUBEHOER, EINZEL- U.ERSATZTEILE FUER MOEBEL	T	4 656	5 922	5 976	31 104	44 591	44 414	33
3845 09	ZUBEHOER, EINZEL- U.ERSATZTEILE FUER REGALE	T	4 031	5 801	4 532	15 363	20 898	16 860	13
3845	INSGESAMT	-	-	-	-	889 279	983 312	1 002 697	-
	GERAETE U. BEDARFSARTIKEL AUS NE- METALLBLECHEN FUER HAUSWIRT- SCHAFT, GEWERBE U. VERKEHR HAUSHALTS-, KUECHEN- U.AE. GERAETE								
3846 12	KOCH-, BRAT- U. BACKGESCHIRRE DAV.: AUS NE-SCHWERMETALL	T	1 212	1 292	1 056	20 880	21 097	18 656	-
	AUS NE-LEICHTMETALL	T	-A	-A	-A	-A	-A	-A	2
3846 14	SONST. HAUSHALTS- U. KUECHEN- GESCHIRRE	T	364	470	406	5 130	6 443	5 572	-
	DAV.: AUS NE-SCHWERMETALL	T	-A	-A	-A	-A	-A	-A	2
	AUS NE-LEICHTMETALL	T	-A	-A	-A	-A	-A	-A	3
3846 15	GROSSKUECHENGESCHIRRE	T	20	15	62	5 624	4 043	6 402	-
	DAR. AUS NE-LEICHTMETALL	T	20	15	62	5 624	4 043	6 402	4
3846 17	SONST. HAUSHALTS-, KUECHEN- U.AE. GERAETE	T	351	318	268	11 952	10 724	12 042	8
	GERAETE U. BEDARFSARTIKEL FUER DIE ERNAERHRUNGSWIRTSCHAFT								
3846 21	MILCHTRANSPORTKANNEN U.AE.	T	-A	-A	-A	-A	-A	-A	2
3846 25	SONSTIGE GERAETE U. BEDARFS- ARTIKEL, Z.B. FLEISCHEREI- U. BAECKEREIERAETE	T	244	294	273	5 403	6 768	6 616	10
	DAR.: AUS NE-SCHWERMETALL	T	43	35	35	1 611	1 532	1 552	5
3846 30	FELDFLASCHEN, CAMPINGGESCHIRRE U.AE. GERAETE	T	-A	412	538	-A	3 492	3 659	3
3846 52	VERKEHRSZEICHEN, SICHERHEITS- EINRICHTUNGEN, ABSPERRGERAETE, LEITEINRICHTUNGEN	T	4 099	3 697	3 677	28 810	26 553	28 971	25
3846 54	PLATINEN FUER KFZ-KENNZEICHEN	T	228	249	270	4 262	3 366	6 038	3
3846 55	KFZ-KENNZEICHEN, GEPRAEGT	T	50	114	122	1 198	2 276	2 453	8
	BAUELEMENTE								
3846 61	TORE, TUEREN, TUEZARGEN	T	696	465	514	7 611	5 274	5 657	-
	DAV.: AUS NE-SCHWERMETALL	T	-	-	-	-	-	-	-
	AUS NE-LEICHTMETALL	T	696	465	514	7 611	5 274	5 657	3
3846 62	ROLLTORE	M2	158	104	93	-	-	-	-
	DAR. AUS NE-LEICHTMETALL	T	15 392	7 583	6 789	3 439	2 336	1 969	-
		M2	-A	104	93	-A	-	-	7
3846 63	HAUS- U. WANDVERKLEIDUNGEN	T	2 254	1 965	1 906	38 022	31 281	27 664	29
3846 64	ROLLAEEDEN	T	3 251	3 073	3 062	-	-	-	-
		1000 M2	542	590	583	42 442	41 421	43 939	36
3846 65	SCHEREN- U. ROLLGITTER	T	201	211	218	-	-	-	-
		1000 M2	34	31	34	3 104	3 082	3 064	8
3846 67	JALOUSIEN	T	2 760	2 277	2 962	-	-	-	-
	DAR. AUS NE-LEICHTMETALL	1000 M2	1 118	930	1 177	69 438	56 371	74 825	-
		1000 M2	2 760	2 277	2 962	69 438	56 371	74 825	40
3846 69	SONST. BAUELEMENTE, Z.B. TRENNWAENDE, STAEBE FUER ROLLAEEDEN, DACHFENSTER	T	1 555	1 326	1 820	24 551	23 573	28 846	-
	DAV.: AUS NE-SCHWERMETALL	T	-A	44	53	-A	721	879	3
	AUS NE-LEICHTMETALL	T	-A	1 282	1 767	-A	22 852	27 967	17
	ANDERE BAUARTIKEL								
3846 72	DACHRINNEN- U. REGENROHRE, AUCH FORMSTUECKE	T	7 805	6 566	9 213	36 631	26 741	39 209	-
	DAV.: AUS NE-SCHWERMETALL	T	6 998	6 067	8 325	31 152	23 922	33 543	9
	AUS NE-LEICHTMETALL	T	807	499	888	5 479	2 819	5 666	4
3846 76	SONST. BEDACHUNGSARTIKEL, Z.B. DACHENTLUEFTER, SCHORNSTEIN- AUFSATZTE	T	756	484	683	8 327	4 941	7 075	-
	DAV.: AUS NE-SCHWERMETALL	T	-A	-A	-A	-A	-A	-A	2
	AUS NE-LEICHTMETALL	T	-A	-A	-A	-A	-A	-A	1
3846 78	HEIZKOERPER	T	130	94	119	2 234	1 600	2 225	-
	DAR. AUS NE-LEICHTMETALL	T	130	94	119	2 234	1 600	2 225	3
3846 79	SONST. BAUARTIKEL, Z.B. KLO- SETTSPUELKAESTEN	T	-A	-A	-A	-A	-A	-A	-
	DAV.: AUS NE-SCHWERMETALL	T	-A	-A	-A	-A	-A	-A	1
	AUS NE-LEICHTMETALL	T	-A	-A	-A	-A	-A	-A	2
	LAGER- U. TRANSPORTBEHAELTER AUS NE-METALLBLECH								
3846 81	TRANSPORTFAESSER	T	600	396	508	7 546	5 425	6 691	4
3846 89	SONST. LAGER- U. TRANSPORT- BEHAELTER, Z.B. FLASCHEN- KOERBE, PALETTEN, HOBBOCKS	T	887	718	836	18 293	15 784	17 278	-
	DAV.: AUS NE-SCHWERMETALL	T	-A	-A	-A	-A	-A	-A	2
	AUS NE-LEICHTMETALL	T	-A	-A	-A	-A	-A	-A	11
	ANDERE GERAETE U. BEDARFS- ARTIKEL								
3846 91	TYPENSCHILDER, SKALEN, ZIF- FERBLAETTER, FRONTBLENDEN	T	283	331	322	17 326	18 215	18 505	27
3846 92	SCHALTBIlder	T	19	13	16	1 306	783	1 308	9
3846 93	SONST. SCHILDER	T	1 075	839	910	26 216	21 343	22 199	50
3846 99	SONST. GERAETE U. BEDARFSAR- TIKEL, Z.B. EINSATZTE FUER EISSCHRAENKE, -KISTEN, -TRUHEN	T	2 799	2 416	3 012	46 810	38 071	52 440	-
	DAV.: AUS NE-SCHWERMETALL	T	126	99	146	3 334	2 226	3 309	9
	AUS NE-LEICHTMETALL	T	2 673	2 316	2 866	43 476	35 845	49 131	46
3846	INSGESAMT	-	-	-	-	448 831	387 172	451 856	-

## 10 PRODUKTION NACH GUETERARTEN UND GUETERKLASSEN

MELDE- NR	ERZEUGNIS	EINHEIT	M E N G E			W E R T I N 1000 DM			ANZAHL DER BETR.
			1982 2. VJ	1983 1. VJ	1983 2. VJ	1982 2. VJ	1983 1. VJ	1983 2. VJ	
3847 10	GELDSCHRAENKE U. TRESORANLAGEN								
3847 50	PANZERGELDSCHRAENKE, Z.B. GELD- DATENSICHERUNGSSCHRAENKE	T	3 237	3 400	3 968	22 684	19 894	24 666	28
3847	TUEREN FUER TRESORAEUME, AUCH KUNDENMIETFAECHER	T	1 938	1 514	1 839	12 479	9 656	14 138	13
	INSGESAMT	T	5 175	4 914	5 807	35 163	29 550	38 804	.
	SPEZIALBEDARFSARTIKEL VERSCHIEDE- NER ART								
3848 12	TIERHALTE- U. TIERPFLEGEARTIKEL STALLEINRICHTUNGEN, Z.B.	T	10 935	8 342	12 368	40 631	36 651	46 561	40
3848 15	FERKELTROEGE	T	621	683	553	6 106	6 201	5 549	11
	ANDERE TIERHALTE- U. TIER- PFLEGEARTIKEL	T							
3848 65	LEITERN (OHNE SOLCHE AUS HOLZ) STUFENLEITERN U. TRITTE	T	3 994	4 141	4 192				
		ST	737 452	808 915	703 067	31 734	32 930	32 807	13
3848 67	SPROSSENLEITERN, AUCH STAHL- ROHRELEITERN	T	2 470	2 178	2 275				
		ST	178 606	156 670	166 291	25 933	22 851	24 288	12
3848 81	FAHRBARE HANDTRANSPORTGERAEETE EINRAEDRIGE, Z.B. SCHUBKARREN	T	1 551	1 464	1 489				
		ST	93 850	90 201	91 119	4 955	4 781	4 808	13
3848 83	ZWEIRAEDRIGE, Z.B. SACK-, STECH-, FASSKARREN	T	1 033	825	863				
		ST	104 777	111 123	107 064	5 531	5 428	5 518	18
3848 85	DREI- U. MEHRRAEDRIGE BIS 1 T TRAGLAST	T	5 343	4 912	5 627				
		ST	197 942	162 824	195 781	25 971	21 339	24 008	28
3848 87	DREI- U. MEHRRAEDRIGE UEBER 1 T TRAGLAST	T	245	301	294				
		ST	13 715	12 736	15 940	2 358	3 090	3 099	8
3848 89	RAEDER, LENK- U. BOCKROLLEN, DEREN TEILE SOWIE LENK- U. BOCKGABELN FUER HANDTRANS- PORTGERAEETE	T	8 277	7 682	7 785	46 606	45 252	44 171	21
3848 91	SONSTIGE SPEZIALBEDARFSARTIKEL BUCHDRUCKEREIBEDARFSARTIKEL, GERAEETE U. HILFSMITTEL FUER DAS GRAFISCHE GEWERBE	T	.A	.A	.A	.A	.A	.A	2
3848 92	FRISIERARTIKEL (OHNE FRISUR- NADELN)	T	.A	.A	.A	.A	.A	.A	3
3848 93	LABORATORIUMSPEZIALBEDARFS- ARTIKEL	T	21 290	315 993	320 618	674	1 959	2 017	4
3848 95	SCHUTZHELMES ALLER ART	ST	305 266	316 287	369 321	5 512	4 519	6 673	5
3848 97	METALLSCHLAEUCHE, BIEGSAME WELLEN U. ZUBEHOER	T	3 214	2 771	2 907	42 199	39 263	39 246	18
3848 99	PERMANENTE MAGNETE	T	1 368	1 370	1 295				
		1000 ST	90 630	90 984	87 014	37 812	37 728	34 560	6
3848	INSGESAMT	.	.	.	.	282 571	269 386	280 750	.
	FEINSTBLECHPACKUNGEN (OHNE SOLCHE AUS NE-METALL)								
3849 31	FUER NAHRUNGS- U. GENUSSMITTEL FUER OBST-, GEMUESE-, SAUER- KONSERVEN, MARCELADEN	T	8 296	9 116	6 966	31 430	32 958	24 207	19
3849 32	FUER FLEISCH-, WURST- U. FISCHWAREN	T	8 458	9 246	7 430	30 139	33 426	26 100	15
3849 33	FUER FERTIGGERICHTE, SUPPEN	T	7 170	8 786	7 215	28 847	39 989	30 116	12
3849 35	FUER MILCHERZEUGNISSE	T	7 762	8 595	7 576	18 706	27 324	21 480	13
3849 36	FUER SPEISEOELE	T	2 070	2 410	1 841	6 446	7 303	6 172	12
3849 37	FUER KAFFEE, TEE, KAKAO	T	2 175	3 169	2 316	6 585	9 659	6 617	11
3849 38	FUER BACKWAREN U. SUESSWAREN	T	2 548	568	456	11 947	2 380	2 222	10
3849 39	FUER SONST. NAHRUNGSMITTEL, GETRAENKE, TABAKWAREN	T	36 280	36 771	36 855	159 175	176 780	176 525	28
	FUER CHEMISCH-TECHNISCHE ER- ZEUGNISSE (OHNE DRUCKERSTAEU- BERDOSEN)								
3849 51	FUER MINERALOEILERZEUGNISSE	T	4 972	5 136	4 714	17 022	16 845	16 337	18
3849 53	FUER INDUSTRIECHEMIKALIEN	T	2 676	2 824	2 497	7 987	8 805	7 759	13
3849 54	FUER FARBEN, LACKE U. VERWAND- TE ERZEUGNISSE	T	22 906	23 096	23 604	76 875	74 844	79 838	29
3849 55	FUER KLEBSTOFFE U. BINDEMITEMEL	T	1 238	1 700	1 434	3 886	5 123	4 516	16
3849 57	FUER WASCH- U. REINIGUNGSMIT- TEL, PUTZ- U. PFLEGEITEMEL	T	1 005	1 104	939	3 599	3 940	3 283	9
3849 59	FUER SONST. CHEMISCH-TECHNI- SCHE ERZEUGNISSE	T	4 485	4 451	4 016	14 928	14 546	13 958	18
3849 70	FUER KOSMETISCHE U. PHARMAZEUTI- SCHE ERZEUGNISSE	T	1 341	1 553	1 222	4 079	4 773	3 647	16
3849 80	DRUCKERSTAEUBERDOSEN (AEROSOL- DOSEN)	T	10 629	11 725	10 464	38 362	40 751	36 717	6
3849 92	FEINSTBLECHVERSCHLUESSE FUER NAHRUNGS- U. GENUSSMITTEL- VERPACKUNGEN	T	9 686	9 778	10 675	41 146	41 252	46 222	10
3849 94	FUER SONST. VERPACKUNGEN	T	3 886	5 178	4 014	12 088	14 809	11 993	9
3849 95	KRONENKORKEN	T	10 580	10 321	10 452	30 747	31 587	32 166	10
3849	INSGESAMT	T	148 165	155 527	144 686	543 994	587 094	549 875	.
	KOFFER, MAPPEN- U.A. LEDERWAREN- SCHLUESSE U. -BESCHLAEGE								
3851 20	SCHLUESSE	T	993	933	992	11 793	11 116	11 864	9
3851 60	BESCHLAEGE	T	705	737	721	7 435	7 758	7 708	12
3851	INSGESAMT	T	1 698	1 670	1 713	19 228	18 874	19 572	.
	MOEBEL-, GELDSCHRANK- U. KUEHL- MOEBELSCHLUESSE								
3852 11	MOEBELSCHLUESSE	T	663	684	683	15 865	16 445	16 537	12
3852 19	ZYLINDER SCHLUESSE	T	542	641	579	7 674	8 632	7 826	10
	SONST. MOEBELSCHLUESSE	T							

## 10 PRODUKTION NACH GUETERARTEN UND GUETERKLASSEN

MELDE- NR	ERZEUGNIS	EINHEIT	M E N G E			W E R T I N 1000 DM			ANZAHL DER BETR.
			1982	1983	1983	1982	1983	1983	
			2. VJ	1. VJ	2. VJ	2. VJ	1. VJ	2. VJ	1983 2. VJ
3852 40	SCHLOESSER FUER GELD-, PANZER- SCHRAENKE, TRESSORTUEREN, STAHLKAMMERN U. DGL.	T	322	326	332	7 529	7 113	7 582	6
3852 90	SCHLOESSER FUER KUEHL- U. GEFRIERMOEBEL	T	300	262	210	4 738	4 589	3 808	4
3852	INSGESAMT	T	1 826	1 913	1 804	35 806	36 779	35 753	.
3853 11	MOEBEL- U. ZIERBESCHLAEGE MOEBELSCHARNIERE DAR. GANZ ODER UEBERWIEGEND AUS STAHL	T	1 882	2 152	2 311	19 046	23 815	23 416	.
3853 15	MOEBEL- U. APPARATEROLLEN	T	1 166	1 337	1 112	11 010	13 019	10 318	6
3853 17	MOEBELINNENBESCHLAEGE	T	2 313	2 440	2 464	20 641	21 336	20 993	11
3853 19	MOEBELAUSSENBESCHLAEGE	T	20 422	25 259	24 227	84 090	101 207	96 779	37
3853 40	BESCHLAEGE FUER KUEHL- U. GEFRIERMOEBEL	T	6 916	7 504	7 148	68 948	80 267	77 893	40
3853 50	HERD- U. OFENBESCHLAEGE	T	254	250	277	2 274	2 407	2 624	4
3853 70	SARGBESCHLAEGE	T	318	367	376	3 671	4 162	4 329	5
3853 90	BROTKASTEN- U. SONST. ZIER- BESCHLAEGE	T	-A	-A	-A	-A	-A	-A	4
3853	INSGESAMT	T	-A	-A	-A	-A	-A	-A	1
3854 10	TUERSCHLOESSER U. -SCHLIESSER ZYLINDERTUERSCHLOESSER	T	32 647	38 654	37 434	201 742	236 906	229 582	.
3854 21	SCHLIESSZYLINDER FUER TUEREN	T	980	881	873	24 322	14 703	14 199	13
3854 25	EINSTECKTUERSCHLOESSER	T	342	489	507	12 739	23 069	23 623	7
3854 29	SONST. TUERSCHLOESSER	T	2 429	2 795	2 707	18 738	22 149	21 707	17
3854 31	HYDRAULISCHE U. SONST. TUER- SCHLIESSER	T	150	183	166	3 104	3 799	3 581	6
3854 35	AUTOMATISCHE TUERSCHLIESSER MIT HYDRAULISCHER BREMSE	T							
3854 39	OBERIRDISCH	T							3
3854	UNTERIRDISCH	T							2
3854	SONST. AUTOMATISCHE TUER- SCHLIESSER	T	1 293	1 939	1 660	23 402	34 545	29 796	1
3854	INSGESAMT	T	5 194	6 286	5 914	82 305	98 265	92 906	.
3855 11	VORHAENGE- U. FAHRRADESCHLOESSER ZYLINDERVORHAENGESCHLOESSER	T	154	163	176	5 361	6 119	6 421	7
3855 15	ANDERE VORHAENGESCHLOESSER	T	247	276	300	6 213	7 008	7 264	4
3855 50	FAHRRADESCHLOESSER	T	249	144	87	1 560	959	1 230	5
3855	INSGESAMT	T	651	582	562	13 134	14 086	14 915	.
3856 11	FAHRZEUGSCHLOESSER U. -BESCHLAEGE KRAFTFAHRZEUGSCHLOESSER	T	4 541	4 828	4 475	58 615	61 642	60 193	16
3856 15	SONST. FAHRZEUGSCHLOESSER	T	120	119	119	5 059	4 514	4 341	5
3856 51	KRAFTFAHRZEUGBESCHLAEGE DAR.: GANZ ODER UEBERWIEGEND AUS STAHL	T	31 350	34 848	27 793	277 530	307 138	302 726	.
3856 55	GANZ ODER UEBERWIEGEND AUS NE-METALL	T	22 153	24 363	19 182	144 002	163 660	159 577	15
3856	SONST. FAHRZEUGBESCHLAEGE	T	-A	-A	-A	-A	-A	-A	24
3856	INSGESAMT	T	160	147	175	4 590	4 401	4 849	4
3857 10	BAUBESCHLAEGE FENSTER- U. OBERLICHTBESCHLAEGE	T	36 171	39 941	32 562	345 794	377 695	372 109	.
3857 20	U. -VERSCHLUESSE ROLLADEN- U. JALOUSIEBESCHLAEGE	T	12 507	13 466	14 943	136 602	136 444	157 196	32
3857 30	U. -VERSCHLUESSE DAR.: GANZ ODER UEBERWIEGEND AUS STAHL	T	2 273	1 818	2 130	7 423	6 328	6 967	.
3857 50	GANZ ODER UEBERWIEGEND AUS NE-METALL	T	-A	-A	-A	-A	-A	-A	6
3857 60	TUERGRIFFE, -KNOEPE U. ZUGEHOE- RIGE BESCHLAEGE	T	-A	-A	-A	-A	-A	-A	1
3857 70	DAR.: GANZ ODER UEBERWIEGEND AUS STAHL	T	2 745	3 068	3 171	58 134	65 162	66 923	.
3857 80	GANZ ODER UEBERWIEGEND AUS NE-METALL	T	-A	-A	-A	-A	-A	-A	9
3857 91	TUER- U. FENSTERRIEGEL	T	1 327	1 501	1 573	35 863	39 161	39 714	24
3857	SCHARNIERE	T	326	343	298	2 268	2 443	2 410	5
3857	FITSCHEN U. GENAENGE	T	2 350	2 812	2 885	21 729	26 155	25 747	11
3857	TUER- U. TORROLLEN	T	-A	-A	-A	-A	-A	-A	9
3857	SONST. BAUBESCHLAEGE	T	-A	-A	-A	-A	-A	-A	2
3857	INSGESAMT	T	3 785	4 104	4 486	27 389	29 949	33 758	26
3858 11	SCHLUESSEL U. SCHLOSSBESTANDTEILE FERTIGE SCHLUESSEL	T	26 053	27 745	30 046	265 531	281 123	306 900	.
3858 15	UNFERTIGE SCHLUESSEL	T	295	336	301	5 709	6 167	5 687	14
3858 60	SCHLOSSBESTANDTEILE, A.N.G.	T	100	137	86	813	1 127	910	5
3858 70	ZYLINDERBESTANDTEILE, A.N.G.	T	231	183	-A	2 588	2 283	-A	5
3858	INSGESAMT	T	113	116	-A	4 261	5 360	-A	2
3859 20	SONST. SCHLOESSER U. BESCHLAEGE SCHLIESSZYLINDER FUER WARENAUTO- MATEN, PARKUHRN U.AE.	T	739	772	677	13 371	14 937	13 568	.
3859 70	SONST. SCHLOESSER, A.N.G.	T	137	148	154	3 593	5 202	5 677	4
3859 90	SONST. BESCHLAEGE, A.N.G.	T	369	389	372	6 134	6 246	6 393	13
3859	INSGESAMT	T	3 017	3 031	3 287	18 298	17 733	18 177	23
3871 11	SCHNEIDWAREN ARBEITSMESSER MIT FESTSTEHENDER KLINGE (AUCH JAGD- U. FAHRTEN- MESSER, ABER OHNE MASCHINEN- MESSER U. HAUER)	1000 ST	5 120	6 066	5 186	26 285	32 075	29 095	.
3871 17	DAR.: AUS STAHL	1000 ST	1 102	1 203	1 100	2 631	3 000	3 100	7
3871 17	AUS STAHL, NICHTROSTEND	1000 ST	2 027	2 881	2 633	20 697	26 403	24 094	17
3871 17	KLAPP- U. TASCHENMESSER	1000 ST	1 902	1 734	1 270	7 477	7 016	6 496	.
3871 17	DAR.: AUS STAHL	1000 ST	1 324	1 169	727	2 751	2 296	1 529	5
3871 17	AUS STAHL, NICHTROSTEND	1000 ST	524	517	503	4 336	4 404	4 675	8

## 10 PRODUKTION NACH GUETERARTEN UND GUETERKLASSEN

MELDE- NR	ERZEUGNIS	EINHEIT	M E N G E			W E R T I N 1000 DM			ANZAHL DER BETR.
			1982	1983	1983	1982	1983	1983	
			2. VJ	1. VJ	2. VJ	2. VJ	1. VJ	2. VJ	1983 2. VJ
3871 21	FEINE SCHEREN	1000 ST	6 855	7 357	7 513	20 916	23 161	22 702	-
	DAR.: AUS STAHL	1000 ST	6 223	6 327	6 457	15 809	16 601	16 190	25
3871 25	GROBE SCHEREN (OHNE HECKEN-, GRAS- U. HANDSCHAFFSCHEREN	1000 ST	304	619	221	2 512	5 353	2 112	-
	DAR.: AUS STAHL	1000 ST	-A	-A	-A	-A	-A	-A	8
	AUS STAHL, NICHTROSTEND	1000 ST	-A	-A	-A	-A	-A	-A	1
3871 31	HAARSCHNEIDE-, BARTSCHER- U. TIERSCHEERMASCHINEN (OHNE ELEK- TRISCHE)	1000 ST	113	156	136	1 277	1 727	1 669	5
3871 35	HAND- U. FUSSPFLEGEINSTRUMENTE	1000 ST	10 166	8 411	7 976	7 495	7 681	7 470	14
3871 41	RASIERMESSER	1000 ST	-A	31	32	-A	267	306	6
3871 44	RASIERAPPARATE (OHNE ELEKTRI- SCHE)	1000 ST	-A	-A	-A	-A	-A	-A	2
3871 49	RASIERKLINGEN	1000 ST	266 272	305 564	281 387	69 399	79 672	71 492	6
3871 51	TECHNISCHE KLINGEN	1000 ST	-A	-A	-A	-A	-A	-A	2
3871 55	HALTER U. HALTERSISTEME FUER TECHNISCHE KLINGEN	1000 ST	-A	-	-	-A	-	-	-
3871 60	TAFELWERKZEUGE	1000 ST	2 209	1 941	1 837	5 075	4 876	4 690	8
3871 70	LOSE GESCHLIFFENE MESSERKLINGEN	1000 ST	317	326	363	1 145	1 137	1 108	4
3871 80	FUER BESTECKE	1000 ST	507	433	438	4 756	4 055	4 033	9
3871 91	ROHLINGE FUER SCHNEIDWAREN	T	-	-	-	5 106	5 442	5 800	10
3871	SONST. SCHNEIDWAREN, A.N.G.	-	-	-	-	-	-	-	-
	INSGESAMT	-	-	-	-	159 938	183 731	166 328	-
3874 00	BESTECKE U. AENNLICHE TISCHGE- RAETE	-	-	-	-	69 247	75 024	76 950	-
	DAR.: AUS STAHL, NICHTROSTEND	-	-	-	-	33 885	37 602	37 952	27
	AUS UNEDLEM NE-SCHWER- METALL	-	-	-	-	21 994	26 809	27 650	19
	AUS EDELMETALL	-	-	-	-	12 519	10 212	10 835	12
3877 00	BLANKE WAFFEN	ST	24 727	30 355	29 751	1 200	2 086	2 034	4
	HAUSHALTSMASCHINEN U. VERWANDTE GERAETE	-	-	-	-	-	-	-	-
3881 17	RUNDSCHEIDEMASCHINEN, HAND- BETRIEBEN	ST	-A	-A	-A	-A	-A	-A	4
3881 18	SONST. KUECHENMASCHINEN FUER SPEISE-U. GETRAENKEZUBEREITUNG	-	-	-	-	5 481	6 502	5 245	7
3881 51	HAUSHALTSSWAAGEN (OHNE PERSONEN- WAAGEN)	ST	-A	-A	-A	-A	-A	-A	5
3881 53	SAEUGLINGSWAAGEN	ST	-A	-A	-A	-A	-A	-A	1
3881 55	SONST. PERSONENWAAGEN (OHNE WIEGEGERATEN)	ST	-A	-A	-A	-A	-A	-A	3
3881 60	HANDRASENMAECHER	ST	61 974	91 584	51 508	5 061	5 616	3 739	4
3881 90	SONST. MASCHINEN U. GERAETE FUER DEN HAUSHALT U. GARTEN- GEBRAUCH (OHNE ELEKTRISCHE)	-	-	-	-	26 632	28 356	24 941	9
3881	INSGESAMT	-	-	-	-	54 186	59 997	54 222	-
3882 10	TAFELGESCHIRR, GALANTERIEWAREN U.AE. METALLWAREN FUER DEN HAUS- GEBRAUCH (INNENAUSSTATTUNG)	-	-	-	-	-	-	-	-
	TAFELGESCHIRR U.AE. TAFELGE- RAETE AUS METALL (OHNE BE- STECKE U.AE. TISCHGERAETE)	T	1 950	1 944	1 810	47 955	46 324	42 750	-
	DAR.: AUS STAHL, NICHTROSTEND	T	974	944	956	19 911	19 459	19 330	8
	AUS UNEDLEM NE-SCHWER- METALL	T	878	953	816	21 158	21 711	18 839	16
	AUS EDELMETALL	T	-A	-A	-A	-A	-A	-A	10
3882 20	GALANTERIEWAREN (OHNE MEDAILLEN U. PLAKETTEN)	-	-	-	-	61 062	61 013	58 948	-
	DAV.: UEBERWIEGEND AUS UNED- LEM METALL (AUCH MIT EDELMETALL UEBERZOGEN)	-	-	-	-	58 781	59 135	56 784	65
	UEBERWIEGEND AUS EDEL- METALL	-	-	-	-	2 281	1 878	2 164	6
3882 31	TASCHENFEUERZEUGE	ST	-	-	-	-	-	-	-
3882 34	MIT FEUERSTEINZUENDUNG	ST	-	-	-	-	-	-	1
3882 39	MIT ELEKTRISCHER ODER SONST. ZUENDUNG	ST	215 619	177 602	196 699	2 492	2 367	2 562	4
3882 91	TISCHFEUERZEUGE	ST	-	-	-	-	-	-	2
	ORTSBEWEGLICHE HEIZAPPARATE U. KOCHER, LATERNEN U. LAMPEN AUS NE-METALL FUER FESTE, GASFOER- MIGE U. FLUESSIGE BRENNSTOFFE	-	-	-	-	6 781	6 072	7 473	4
3882 95	DAMENTASCHENBUEGEL, -ORNAMENTE U. VERSCHLUESSE	-	-	-	-	4 336	3 683	3 644	12
3882 99	SONST. METALLWAREN FUER DEN HAUSGEBRAUCH, A.N.G.	-	-	-	-	-A	-A	-A	15
3882 09	EINZEL- U. ERSATZTEILE	-	-	-	-	-A	-A	-A	1
3882	INSGESAMT	-	-	-	-	146 296	147 104	145 150	-
	BUERO- U. SCHREIBGERAETE U.SONST. METALLWAREN FUER GEWERBLICHE ZWECKE	-	-	-	-	-	-	-	-
3883 11	MECHANIKEN FUER SCHNELLHEFTER U. ORDNER	-	-	-	-	10 229	12 550	10 450	4
3883 12	HEFTGERAETE	-	-	-	-	4 147	4 981	5 154	4
3883 13	LOCHER	-	-	-	-	2 222	2 537	2 268	4
3883 16	BRIEFWAAGEN	-	-	-	-	2 380	1 980	1 984	6
3883 18	SONST. BUERO- U. SCHREIBGERAETE	-	-	-	-	18 373	17 523	19 142	18
3883 30	FUELLHALTERFEDERN U.A. SCHREIB- FEDERN, FEDERSPITZEN AUS GOLD U. AUS STAHL, AUCH VERGOLDET	-	-	-	-	2 967	2 236	1 869	3
3883 40	STEMPELAPPARATE U. VERWANDTE ERZEUGNISSE (ADRESSPLATTEN, KONTROLLZANGEN USW.)	-	-	-	-	-	-	-	-
3883 60	METALLTEILE FUER TECHNISCHE GE- RAETE (ELEKTRODEN, KONTAKTE U.AE.)	-	-	-	-	40 290	36 032	37 681	19
		-	-	-	-	117 258	106 580	126 462	23

## 10 PRODUKTION NACH GUETERARTEN UND GUETERKLASSEN

MELDE- NR	ERZEUGNIS	EINHEIT	M E N G E			W E R T I N 1000 DM			ANZAHL DER BETR.
			1982 2. VJ	1983 1. VJ	1983 2. VJ	1982 2. VJ	1983 1. VJ	1983 2. VJ	
3883 70	ETIKETTEN U. AE. VERPACKUNGS- ZUBEHOER AUS METALL	-	-	-	-	-A	-A	-A	1
3883 91	SONST. METALLWAREN (LOETLAMPEN, TRAGBARE GARTENSPRITZEN U.AE.)	-	-	-	-	-A	-A	-A	11
3883	INSGESAMT	-	-	-	-	210 805	204 065	224 368	-
3884 31	FEINE DRAHTWAREN	T							
3884 35	HAUSHALTS-DRAHTWAREN	T	3 290	3 285	3 564	22 071	24 643	24 230	20
3884 50	GEWERBLICHE DRAHTWAREN	T	6 506	6 802	6 989	31 181	33 171	33 413	35
	METALLTOPFREINIGER U. PARKETT- SPAENERTUECHER, STAHLWOLLE U. -SPAENE	T	1 278	1 359	1 502	8 674	8 395	8 833	6
3884 70	LEONISCHE DRAEHT U. GESPINSTE, PAILLETEN	T	-A	-A	-A	-A	-A	-A	8
3884 90	SCHIRMFURNITUREN	T	-A	-A	-A	-A	-A	-A	2
3884	INSGESAMT	T	12 768	13 095	12 818	86 698	85 582	86 530	-
3885 11	DUEENNE BAENDER, METALLFOLIEN, BLATTMETALLE, METALLPULVER, DOSEN, TUBEN U. KAPSELN	T							
	DUEENNE BAENDER (0,021 BIS 0,200 MM), AUS ALUMINIUM U. -LEGIERUNGEN	T	15 968	16 390	18 070	124 180	119 054	136 314	11
	FOLIEN UNTER 0,021 MM AUS ALU- MINIUM U. -LEGIERUNGEN	T							
3885 13	KASCHIERT	T	6 075	6 479	6 128	90 286	91 594	87 557	17
	UNKASCHIERT	T							
3885 15	NUR GEWALZT	T	12 703	12 886	16 693	81 379	76 929	94 666	6
3885 19	SONST. ART	T	4 756	5 142	5 639	65 607	64 529	70 756	15
3885 20	SONST. FOLIEN (AUCH VEREDELT)	T	3 008	2 694	3 119	59 563	56 512	62 053	12
3885 30	BLATTMETALLE	T	-A	-A	-A	-A	-A	-A	6
	METALLPULVER	T							
3885 41	ALUMINIUMPULVER, -GRIESS U. -PASTE	T	3 709	2 263	2 348	20 953	18 121	20 135	4
3885 49	KUPFERLEGIERUNGSPULVER U. SONST. METALLPULVER	T	2 012	2 084	2 113	19 067	20 227	20 170	5
3885 51	DRUCKZERSTAEUBERDOSEN (AEROSOL- DOSEN) AUS ALUMINIUM	T	1 682	1 692	1 793	18 216	21 459	21 676	5
3885 55	SONST. DOSEN AUS ALUMINIUM	T	7 905	7 291	6 555	71 836	85 843	72 371	10
3885 57	HUELSEN, FLASCHEN U.AE.	T	206	260	222	3 692	4 476	3 980	6
3885 58	TECHN. FLIESSPRESSTEILE AUS ALUMINIUM U. -LEGIERUNGEN	T	784	845	745	14 141	15 731	15 899	9
3885 62	TUBEN	T							
	AUS ALUMINIUM	T	1 532	1 512	1 477				
3885 65	AUS BLEI ODER ZINN	1000 ST	270 319	584 069	270 855	38 479	40 226	38 405	17
		1000 ST	117	52	63				
		1000 ST	10 692	7 034	6 140	1 622	1 077	1 058	4
3885 73	FLASCHENKAPSELN AUS ALUMINIUM	T	273	279	292				
3885 74	AUS BLEI (AUCH VERZINNT)	1000 ST	277 015	280 269	290 586	6 231	6 048	6 782	9
		T	499	571	-A				
3885 79	SONST. METALLKAPSELN (OHNE KRONENKORKEN)	1000 ST	82 018	95 586	-A	3 949	4 868	-A	2
	SCHRAUBVERSCHLUESSE AUS ALUMI- NIUM	T	-A	-A	-A	-A	-A	-A	2
3885 82	FUER FUELLGUETER OHNE INNEN- DRUCK	T	1 174	1 285	1 197				
		MILL. ST	436	501	460	14 749	15 713	13 907	6
3885 86	FUER FUELLGUETER MIT INNEN- DRUCK	T	5 040	6 386	4 882				
		MILL. ST	2 498	2 385	2 412	42 561	41 964	42 484	7
3885	INSGESAMT	-	-	-	-	679 991	687 955	716 153	-
3886 10	ROHE DRUCKPLATTEN U. SCHRIFT- GIESSEREI-ERZEUGNISSE	T							
	ROHE AETZ- U. OFFSETPLATTEN U. ROHE DRUCKPLATTEN FUEER LITHO- GRAFISCHE ZWECCKE (OHNE DRUCK- FERTIGE)	T	670	347	534	4 832	3 613	4 805	3
3886 50	SCHRIFTGIESSEREI-ERZEUGNISSE	T	53	42	49	2 769	2 752	2 541	6
3886	INSGESAMT	T	722	390	583	7 601	6 365	7 346	-
3887 11	METALLKURZWAREN								
3887 18	ANNAEH- U. EINNIETDRUCKKNOEPFE	1000 ST	1 174 058	1 182 274	1 584 978	22 843	26 045	30 907	7
	ANDERE METALLKNOEPFE, AUCH STOFFBEZOGENE WAESCHKNOEPFE	1000 ST	234 214	320 491	299 213	2 641	3 592	3 551	7
3887 19	KNOEPFTEILE AUS METALL	T	88	121	112	1 497	2 054	1 919	3
	NADELN	T							
3887 21	NAEHMASCHINENNADELN	T	123	125	122	29 794	31 222	30 758	5
3887 22	NAEH-, STICK- U. STOPFNADELN	T	33	36	37	4 826	5 335	5 159	4
3887 26	STECKNADELN	T	151	124	179	4 305	5 785	4 695	3
3887 27	HAAR- U. FRISURNADELN	T	117	125	131	969	1 054	1 168	3
3887 28	HANDARBEITSNADELN	T	157	195	165	7 523	11 604	9 140	3
3887 29	SONST. NADELN, AUCH STAHL- SPITZEN	T	138	119	92	4 401	4 508	4 150	10
3887 30	NAENZUBEHOER (OHNE NADELN)	T	-A	-A	-A	-A	-A	-A	2
	ZUBEHOER AUS METALL FUEER BE- KLEIDUNG	T							
3887 41	REISSVERSCHLUESSE	1000 M	5 038	4 746	4 755	9 686	9 594	11 538	10
3887 47	HAKEN U. AUGEN (OESEN) ZUM ANNAEHN ODER ANNIETEN	-	-	-	-	14 734	13 860	14 541	7
3887 49	SONST. ZUBEHOER	-	-	-	-	17 125	19 073	18 786	18
3887 51	REIT- U. FAHRGESCHIRRBSCHLAEGE	-	-	-	-	-A	-A	-A	2
	DEKORATIONSMETALLWAREN	-							
3887 61	LAUFROLLENGARNITUREN (AUCH UN- VOLLSTAENDIG)	-	-	-	-	7 597	8 023	7 869	10
3887 63	SCHLITZROHRE U. SONST. BEFESTI- GUNGSMATERIAL FUEER GARDINEN, VORHAENGE U. SONST. WOHNHAUS- STATTUNG	-	-	-	-	14 161	13 079	12 220	17

## 10 PRODUKTION NACH GUETERARTEN UND GUETERKLASSEN

MELDE- NR	ERZEUGNIS	EINHEIT	M E N G E			W E R T I N 1000 DM			ANZAHL DER BETR.
			1982 2. VJ	1983 1. VJ	1983 2. VJ	1982 2. VJ	1983 1. VJ	1983 2. VJ	1983 2. VJ
3887 65	GARDEROBEN, KLEIDERABLAGEN U. DEREN ZUBEHOER	-	-	-	-	8 877	7 763	7 370	13
3887 67	AUSSTATTUNGSGEGENSTAENDE FUER SCHLACHT- U. KUEHLHAUSEINRICHTUN- GEN, FUER SCHAUFENSTER U. LADENEINRICHTUNGEN	-	-	-	-	81 349	80 277	82 494	41
3887 70	SPEZIALNAEGEL U. -STIFTE	-	-	-	-	11 965	13 587	12 831	13
3887 80	SONST. METALLKURZWAREN	-	-	-	-	28 628	26 544	29 182	29
3887	INSGESAMT	-	-	-	-	274 708	284 721	290 104	-
3889 11	LEICHTE PRESS-, ZIEH- U. STANZ- TEILE U. VERWANDTE ERZEUGNISSE	-	-	-	-	6 392	2 768	5 840	7
3889 15	RIEMEN- U. TRANSPORTBANDVER- BINDER U. -APPARATE	-	-	-	-	30 729	32 669	28 244	11
3889 42	SCHLAUCHVERBINDER, SCHLAUCHBIN- DER, -KLEMMEN U. -SCHELLEN	-	-	-	-	1 197	1 170	1 164	3
3889 43	HEFTKLAMMERN FUER HEFTGERAETE U. -MASCHINEN	-	-	-	-	16 289	18 477	18 478	8
3889 45	FUER BUEROHEFTGERAETE	-	-	-	-	-A	-A	-A	2
3889 55	FUER ANDERE HEFTGERAETE U. -MASCHINEN	-	-	-	-	16 304	17 058	18 022	10
3889 59	BUERO- U. MUSTERBEUTELKLAMMERN	-	-	-	-	3 284	3 483	3 580	5
3889 60	HOHLNIETE	-	-	-	-	7 654	8 036	8 751	4
3889 70	ZWEISPITZNIETE	-	-	-	-	-A	-A	-A	3
3889 91	FARBANDSPULEN, FILMSPULEN U. PHARMAZEUTISCHE SPULEN	-	-	-	-	3 784	4 193	4 439	4
3889 95	STAUFFERBUEDCHSEN, OELER (OHNE OEL- U. FETTSCHMIERPUMPEN	-	-	-	-	-	-	-	-
3889 99	OESSEN U. SCHEIBEN AUS STAHL ODER NE-METALL ZUR VERARBEI- TUNG AN PLANEN, ZELTEN U. DGL.	-	-	-	-	49 749	52 272	50 336	42
3889	ANDERE PRESS-, ZIEH- U. STANZ- TEILE AUS STAHL UNTER 50 G	-	-	-	-	323 793	323 148	330 298	312
3889	FUER ELEKTROTECHNISCHE ERZEUGNISSE	-	-	-	-	459 550	463 735	469 569	-
3889	FUER ANDERE ERZEUGNISSE	-	-	-	-	-	-	-	-
3889	INSGESAMT	-	-	-	-	-	-	-	-
3895 30	REPARATUREN	-	-	-	-	1 125	1 570	1 205	8
3895 70	AN HEIZ- U. KOCHGERAETEN	-	-	-	-	816	219	211	4
3895 80	AN SCHNEIDWAREN, BESTECKEN U. BLANKEN WAFFEN	-	-	-	-	16 735	14 290	15 825	63
3895	AN SONST. ERZEUGNISSEN	-	-	-	-	18 676	16 079	17 241	-
3895	INSGESAMT	-	-	-	-	-	-	-	-
3896 40	LOHNVEREDLUNGSARBEITEN	-	-	-	-	7 438	6 339	6 599	28
3896 50	AN BLECHWAREN, BLECHKONSTRUK- TIONEN U. FEINSTBLECHPACKUNGEN	-	-	-	-	-A	-A	-A	8
3896 70	AN SCHLOESSERN U. BESCHLAEGEN	-	-	-	-	-A	-A	-A	1
3896 91	AN SCHNEIDWAREN, BESTECKEN U. BLANKEN WAFFEN	-	-	-	-	19 748	14 207	17 340	38
3896	AN SONST. ERZEUGNISSEN	-	-	-	-	28 899	21 974	25 475	-
3896	INSGESAMT	-	-	-	-	-	-	-	-
3897 00	MONTAGEN	-	-	-	-	23 710	12 618	33 278	46
----- MUSIKINSTRUMENTE, SPIELWAREN, SPORTGERAETE, SCHMUCK- BELICH- TETE FILME, FUELLHALTER U.AE. -----									
3912 00	KLAVIERE (PIANOS)	ST	6 197	5 462	5 355	34 235	30 530	31 098	15
3914 00	FLUEGEL UND HISTORISCHE TASTEN- INSTRUMENTE	ST	1 139	974	996	19 941	18 590	20 275	13
3919 00	SONSTIGE GROSSMUSIKINSTRUMENTE Z.B. HARMONIEN, HARFEN, ZUNGEN- UND PFEIFFENORGELN	ST	77	65	106	6 178	6 052	11 590	18
3910 09	ZUBEHOER, EINZEL- U. ERSATZTEILE FUER GROSSMUSIKINSTRUMENTE	-	-	-	-	18 898	14 544	15 202	14
3922 10	STREICH- U. ZUPFINSTRUMENTE	ST	-A	-A	-A	-A	-A	-A	3
3922 50	STREICHINSTRUMENTE	ST	-A	-A	-A	-A	-A	-A	3
3922	ZUPFINSTRUMENTE	ST	16 684	13 486	13 168	3 167	2 523	2 474	-
3922	INSGESAMT	ST	-	-	-	-	-	-	-
3923 10	SCHLAG-, EFFEKT- U. SIGNALINSTRU- MENTE (AUCH MUSIKWERKE), (OHNE ELEKTRISCHE MUSIKBOXEN)	ST	-A	-A	-A	-A	-A	-A	5
3923 60	SCHLAGINSTRUMENTE	ST	-A	-A	-A	-A	-A	-A	4
3923	EFFEKT- U. SIGNALINSTRUMENTE (AUCH MUSIKWERKE)	ST	-A	-A	-A	-A	-A	-A	-
3923	INSGESAMT	ST	582 203	570 591	602 585	8 247	8 381	8 488	-
3924 20	BLASINSTRUMENTE	ST	17 863	18 836	21 344	4 102	4 668	4 615	9
3924 60	BLASINSTRUMENTE AUS METALL	ST	398 382	287 846	357 087	7 974	8 527	7 810	9
3924	ANDERE BLASINSTRUMENTE	ST	416 245	306 682	378 431	12 076	13 195	12 425	-
3924	INSGESAMT	ST	-	-	-	-	-	-	-
3925 10	HARMONIKAINSTRUMENTE	1000 ST	-A	-A	-A	-A	-A	-A	1
3925 50	MUNDHARMONIKAS	1000 ST	-A	-A	-A	-A	-A	-A	1
3925	HANDHARMONIKAS (AKKORDEONS)	1000 ST	-A	-A	-A	-A	-A	-A	-
3925	INSGESAMT	1000 ST	-A	-A	-A	-A	-A	-A	-

## 10 PRODUKTION NACH GUETERARTEN UND GUETERKLASSEN

MELDE- NR	ERZEUGNIS	EINHEIT	M E N G E			W E R T I N 1000 DM			ANZAHL DER BETP.
			1982 2. VJ	1983 1. VJ	1983 2. VJ	1982 2. VJ	1983 1. VJ	1983 2. VJ	
3928 10	ELEKTROMAGNETISCHE, ELEKTROSTATISCHE, ELEKTRONISCHE UND AEHN- LICHE MUSIKINSTRUMENTE	ST	-A	-A	-A	-A	-A	-A	3
3928 90	ELEKTROSTATISCHE, ELEKTRO- NISCHE UND AEHNLICHE MUSIK- INSTRUMENTE	ST	-A	-A	-A	-A	-A	-A	1
3928	INSGESAMT	ST	-A	-A	-A	-A	-A	-A	-
3920 07	MUSIKSAITEN	1000 ST	2 366	3 320	3 139	3 094	3 563	3 395	4
3920 08	ZUBEHOER UND ZUBEHOERTEILE FUER KLEINMUSIKINSTRUMENTE	-	-	-	-	10 815	10 933	9 754	5
3920 09	EINZEL- UND ERSATZTEILE FUER KLEINMUSIKINSTRUMENTE	-	-	-	-	3 859	4 207	4 425	8
3931 10	KINDERSPORTFAHRZEUGE, PUPPENWAGEN KINDERSPORTFAHRZEUGE	-	-	-	-	27 904	29 726	28 489	9
3931 50	Z.B. SPIELFAHRRADER, ROLLER PUPPENWAGEN	ST	10 938	17 120	19 062	388	596	655	6
3931	INSGESAMT	-	-	-	-	28 292	30 322	29 144	-
3933 00	MODELLEISENBANNNEN UND ZUBEHOER (OHNE HAEUSCHEN, BAEUME U.AE.)	-	-	-	-	61 202	52 571	64 830	10
3935 10	PUPPEN (OHNE SOLCHE AUS GUMMI)	-	-	-	-	6 841	5 391	11 440	10
3935 08	TEILE FUER PUPPEN	-	-	-	-	1 005	1 267	1 143	4
3935 09	ZUBEHOER FUER PUPPEN (OHNE TEILE)	-	-	-	-	2 555	1 824	2 177	8
3935	INSGESAMT	-	-	-	-	10 401	8 482	14 760	-
3937 11	ANDERE SPIELWAREN KUNSTSTOFFSPIELWAREN	-	-	-	-	11 298	12 707	16 556	13
3937 14	BASTELSAETZE FUER DEN MODELLBAU	-	-	-	-	5 368	17 143	7 751	4
3937 19	BAUKASTENSPIELZEUG	-	-	-	-	106 938	101 302	108 241	59
3937 31	SONSTIGE KUNSTSTOFFSPIELWAREN	-	-	-	-	7 900	8 217	9 767	6
3937 39	METALLSPIELWAREN	-	-	-	-	4 907	4 940	5 383	15
3937 40	MINIATURMODELLE, IM SPRITZ- GUSSVERFAHREN HERGESTELLT	-	-	-	-	22 897	13 564	16 892	35
3937 51	SONSTIGE METALLSPIELWAREN 1)	-	-	-	-	9 943	10 169	11 493	7
3937 59	HOLZSPIELWAREN	-	-	-	-	24 509	24 315	24 251	12
3937 70	PAPIER UND PAPPESPIELWAREN	-	-	-	-	17 566	14 850	16 826	18
3937 91	PUZZLES	-	-	-	-	30 086	25 080	28 707	12
3937	SONSTIGE SPIELWAREN	-	-	-	-	241 412	232 287	245 867	-
3938 10	INSGESAMT	-	-	-	-	3 014	2 108	3 092	4
3938 90	CHRISTBAUMSCHMUCK	-	-	-	-	1 352	1 197	1 169	6
3938	GLAS-CHRISTBAUMSCHMUCK, AUCH VERSILBERTE GLASKOLBEN BZW. -KUGELN	-	-	-	-	4 366	3 305	4 261	-
3939 00	INSGESAMT	-	-	-	-	3 569	3 483	3 145	5
3930 09	SCHNEIDERPUPPEN U.AE.	-	-	-	-	3 435	3 344	4 639	8
3941 00	EINZEL- U. ERSATZTEILE FUER SPIELWAREN U. CHRISTBAUMSCHMUCK, (OHNE TEILE FUER PUPPEN U. KINDERSPORTFAHRZEUGE)	-	-	-	-	26 166	31 678	32 220	22
3942 10	GERAETE FUER TURNEN U. GYMNASTIK, AUCH VOLLSTAENDIGE TURNHALLEN- EINRICHTUNGEN (OHNE KUNSTSTOFF- UND GUMMIBAELE)	-	-	-	-	4 392	4 611	1 174	4
3942 50	GERAETE FUER RASEN- U. TENNISSPORT U. VERWANDTE SPORTARTEN	-	-	-	-	8 969	8 185	7 087	11
3942	INSGESAMT	-	-	-	-	13 361	12 796	8 261	-
3943 00	GERAETE FUER LEICHT- U. SCHWER- ATHLETIK	-	-	-	-	1 304	1 488	2 014	5
3944 10	GERAETE FUER EIS- UND WINTERSPORT	PAAR	75 756	75 819	71 126	8 447	7 283	6 696	5
3944 50	SKI	PAAR	118 675	57 303	61 320	1 135	877	734	3
3944 90	SCHLITTSCUENE, ROLLER-SKATES SONST. GERAETE FUER EIS- UND WINTERSPORT	-	-	-	-	7 444	2 077	8 614	7
3944	INSGESAMT	-	-	-	-	17 026	10 237	16 044	-
3946 00	GERAETE FUER ANGELSPORT	-	-	-	-	6 869	6 210	6 281	3
3947 00	GERAETE FUER SCHWIMM- U. WASSER- SPORT (EINSCHL. FALTBOOTE)	-	-	-	-	45 370	28 324	55 050	16
3949 20	GERAETE FUER SONSTIGE SPORTARTEN	PAAR	207 457	232 726	299 499	2 971	3 789	4 143	6
3949 91	ROLLSCHUENE, ROLLER-SKATES SONSTIGE GERAETE FUER SONSTIGE SPORTARTEN	-	-	-	-	-A	-A	-A	19
3949	INSGESAMT	-	-	-	-	-A	-A	-A	-
3940 09	ZUBEHOER, EINZEL- UND ERSATZTEILE FUER TURN- UND SPORTGERAETE	-	-	-	-	18 070	13 830	24 298	18

1) BIS 1981 EINSCHL. MELDE-NR. 3933 00.

## 10 PRODUKTION NACH GUETERARTEN UND GUETERKLASSEN

MELDE- NR	ERZEUGNIS	EINHEIT	M E N G E			W E R T I N 1000 DM			ANZAHL DER BETR.
			1982 2. VJ	1983 1. VJ	1983 2. VJ	1982 2. VJ	1983 1. VJ	1983 2. VJ	
	SCHMUCK U. SCHMUCKAERHNLICHE ERZEUGNISSE AUS EDELMETALLEN ODER EDELMETALLPLATTIERUNGEN ARMBÄNDER, ARMREIFEN, HAAR- SCHMUCK, JUWELEN, KETTEN U.AE. AUS SILBER ODER SILBER- PLATTIERUNGEN	.	.	.	.	49 294	52 810	50 521	83
3952 10	AUS GOLD	.	.	.	.	188 338	184 538	207 828	146
3952 52	AUS PLATIN ODER PLATINBEI- METALLEN	.	.	.	.	937	1 269	1 476	10
3952 54	AUS GOLD-, PLATIN- ODER PLATINBEIMETALLPLATTIERUNGEN	.	.	.	.	17 498	17 319	17 916	32
3952 55	INSGESAMT	.	.	.	.	256 067	255 936	277 741	.
	MODE- U. PHANTASIESCHMUCK (AUCH TEILE DAVON) AUS UNEDLEN METAL- LEN (OHNE DAMENTASCHENBUEGEL, -VERSCHLUESSE U. -ORNAMENTE) NICHT OBERFLÄCHENVEREDELTE ELOXIERT U.AE.	.	.	.	.	4 459	3 783	4 122	14
3955 10	VERSILBERT, VERGOLDET ODER PLATINIERT	.	.	.	.	8 852	7 687	7 124	13
3955 30	INSGESAMT	.	.	.	.	23 666	17 644	19 626	38
3955 50		.	.	.	.	36 977	29 114	30 872	.
3956 00	GLAS-, KUNSTSTOFF- U. SONST. IMI- TATIONS-SCHMUCKHALBFABRIKATE U. -SCHMUCKWAREN (NACH GABLONZER ART) IN VERBINDUNG MIT UNEDLEN METALLEN	.	.	.	.	10 234	11 731	11 211	20
3957 00	WAREN AUS ECHTEN PERLEN, EDEL- STEINEN, SCHMUCKSTEINEN, SYNTHETIS- CHEN REKONSTITUIERTEN STEINEN, IN VERBINDUNG MIT UNEDLEN METALLEN ODER MIT NICHTMETALLISCHEN STOFFEN	.	.	.	.	-A	-A	-A	3
3958 10	MÜNZEN UND MEDAILLEN GEPRAEGTE MÜNZEN AUCH GEDENKMÜNZEN MEDAILLEN AUCH ORDEN U. EHRENZEICHEN, PLAKETTEN	.	.	.	.	-A	-A	-A	2
3958 91	MIT SCHMUCKCHARAKTER	.	.	.	.	-A	-A	-A	3
3958 95	OHNE SCHMUCKCHARAKTER	.	.	.	.	15 881	12 706	14 493	19
3958	INSGESAMT	.	.	.	.	20 239	17 883	19 622	.
3959 10	GOLD- U. SILBERSCHMIEDEWAREN KULTGERÄTE, AUCH TEILE	.	.	.	.	-A	-A	-A	1
3959 90	SONSTIGE GOLD- U. SILBER- SCHMIEDEWAREN, AUCH TEILE	.	.	.	.	-A	-A	-A	1
3959	INSGESAMT	.	.	.	.	-A	-A	-A	.
	EDELSTEINE FUER SCHMUCKWAREN (OHNE DIAMANTEN U. GRAVIERTE EDELSTEINE)								
3961 10	NATUR	1000 KT	78	64	65	2 041	1 937	2 075	4
3961 50	SYNTHETISCH	1000 KT	-A	-A	-A	-A	-A	-A	2
3961	INSGESAMT	.	.	.	.	-A	-A	-A	.
	SCHMUCKSTEINE (HALBEDELSTEINE) (OHNE GRAVIERTE)								
3962 11	ACHAT, AMAZONIT U.A. FELDSPATE, LABRADORIT, HAEMATIT (BLUT- STEIN), TIGERAUGE, JASPIST, ROSENQUARTZ, HELIOTROP (BLUT- JASPIST) U. CARNEOL, JADE	1000 ST	600	573	582	2 652	2 609	2 677	5
3962 19	SONSTIGE SCHMUCKSTEINE, NATUR	KG	562	141	136	1 831	3 570	3 682	6
3962 50	SCHMUCKSTEINE, SYNTHETISCH	1000 KT	-A	-A	-A	-A	-A	-A	1
3962	INSGESAMT	.	.	.	.	-A	-A	-A	.
3963 00	DIAMANTEN (OHNE TECHNISCHE) DARUNTER ZUM ABSATZ BESTIMMT	KT *	-A	-A	-A	-A	-A	-A	1
3963		KT	-A	-A	-A	-A	-A	-A	1
3965 10	TECHNISCHE STEINE UND DIAMANTEN TECHNISCHE STEINE (AUCH UHREN- LOCHSTEINE) DARUNTER ZUM ABSATZ BESTIMMT	1000 ST*	-A	-A	-A	-A	-A	-A	.
3965 70	TECHNISCHE DIAMANTEN (INDUSTRIE- DIAMANTEN)	1000 ST	-A	-A	-A	-A	-A	-A	2
3965	INSGESAMT	KT	-A	-A	-A	-A	-A	-A	1
3965		.	.	.	.	2 428	2 796	1 979	.
3969 00	PERLEN, PERLMUTTER, KORALLEN U. HARTGLAS U.AE., AUCH GRAVIERTE EDEL- U. HALBEDELSTEINE	.	.	.	.	-A	-A	-A	1
3971 00	GERÄTE U. MINIATURFAHRZEUGE FUER DAS SCHAUSTELLERGERWERBE	.	.	.	.	-A	-A	-A	2
	ERZEUGNISSE DER FOTO- U. FILM- LABORS								
3981 11	ERZEUGNISSE DER FOTOLABORS BELICHTETE UND ENTWICKELTE FOTOGRAFISCHE PLATTEN	.	.	.	.	-A	-A	-A	6
3981 13	BELICHTETE UND ENTWICKELTE FILME (OHNE KINOFILME)	.	.	.	.	64 527	42 300	56 418	59
3981 15	FOTOGRAFIEN	.	.	.	.	156 554	120 137	151 663	56
3981 17	DIAPOSITIV	.	.	.	.	16 680	14 773	18 396	36
3981 50	KINOFILMKOPIEN	.	.	.	.	-A	-A	-A	5
3981	INSGESAMT	.	.	.	.	248 389	197 418	244 286	.



## 10 PRODUKTION NACH GUETERARTEN UND GUETERKLASSEN

MELDE- NR	ERZEUGNIS	EINHEIT	M E N G E			W E R T I N 1000 DM			ANZAHL DER BETR.
			1982 2. VJ	1983 1. VJ	1983 2. VJ	1982 2. VJ	1983 1. VJ	1983 2. VJ	1983 2. VJ
3982 11	FUELLER, FUELLHALTER, KUGEL- SCHREIBER U. AEHNLICHES								
3982 19	FUELLER, FUELLHALTER U. FUELLFEDERHALTER								
3982 22	MIT SCHAFT OD. KAPPE AUS EDELMETALLEN OD. EDELMETALL- PLATTIERUNGEN	1000 ST	1 250	936	870	17 608	15 383	12 059	8
3982 24	SONSTIGE FUELLER, FUELLHALTER UND FUELLFEDERHALTER	1000 ST	3 931	3 117	3 638	10 455	8 458	10 221	12
3982 26	KUGELSCHREIBER	1000 ST	6 356	6 746	6 244	14 269	14 914	9 976	20
3982 28	KUGELSCHREIBER MIT TINTE	1000 ST							
3982 31	KUGELSCHREIBER MIT FARBPASTE	1000 ST							
3982 35	MIT SCHAFT OD. KAPPE A. EDEL- METALLEN OD. EDELMETALL- PLATTIERUNGEN	1000 ST	519	295	336	3 280	2 443	2 993	13
3982 37	AND. KUGELSCHR. MIT FARBPASTE	1000 ST							
3982 39	MINE AUSWECHSELBAR	1000 ST	26 449	29 856	26 417	17 155	14 949	14 722	23
3982 41	MINE NICHT AUSWECHSELBAR	1000 ST	18 678	16 486	21 632	2 798	2 663	3 151	7
3982 43	DOCHTSCHREIBER	1000 ST							
3982 45	BIS EINSCHL. 2 MM STRICHBREITE	1000 ST	73 069	66 690	73 317	26 310	23 710	25 944	21
3982 47	UEBER 2 MM STRICHBREITE	1000 ST	18 367	19 426	20 191	16 831	18 347	16 720	10
3982 49	TUSCHESCHREIBER 1)	1000 ST	5 905	5 675	5 509	29 220	32 539	30 086	5
3982 51	DREH- U. DRUCKBLEISTIFTE								
3982 53	BIS EINSCHL. 0,9 MM MINEN- DURCHMESSER	1000 ST							
3982 55	UEBER 0,9 MM MINENDURCHMESSER	1000 ST	2 960	3 056	2 970	6 608	8 087	7 857	16
3982 57	MINEN								3
3982 59	FUER KUGELSCHREIBER MIT TINTE	1000 ST	8 234	5 086	6 776	3 974	2 925	3 877	9
3982 61	FUER KUGELSCHR. MIT FARBPASTE	1000 ST	80 919	83 669	85 241	6 710	7 818	7 643	15
3982 63	FUER DOCHTSCHREIBER	1000 ST	11 095	7 805	8 087	3 301	2 051	2 167	9
3982 65	TEILE ZU FUELLERN, FUELL- HALTERN, KUGELSCHREIBERN U. AEHNL. (OHNE FUELLHALTERFEDERN U. BLEISTIFTMINEN)								
3982	INSGESAMT					19 155	18 397	18 234	22
						177 674	172 684	165 650	
3985 10	STEMPEL UND FLEXOKLISCHEES								
3985 50	GUMMI- U. POLYMERSTEMPEL					8 160	7 739	7 119	31
3985 90	FLEXOKLISCHEES					527	650	617	4
	BRENN-, SCHLAG- U. AND. STEMPEL AUCH SIEGEL (OHNE STEMPEL- APPARATE U. AE.)								
3985	INSGESAMT					-A	-A	-A	2
3987 00	WAREN AUS MINERALISCHEN, TIERI- SCHEN U. PFLANZLICHEN SCHNITZ- U. FORMSTOFFEN (AUCH AUSGE- STOPFTE TIERE)					4 260	2 445	2 644	8
3995 15	REPARATUREN								
3995 30	AN MUSIKINSTRUMENTEN					-A	-A	-A	28
3995 40	AN SPIELWAREN					-A	-A	-A	4
3995 50	AN TURN- U. SPORTGERAETEN					-A	-A	-A	6
3995 71	AN SCHMUCK, GOLD- U. SILBER- SCHMIEDEWAREN					803	1 041	1 060	13
3995 90	AN GERAETEN U. MINIAUFNAHRME- GERAETEN FUEHR DAS SCHAU- STELLERGERAETEN					-A	-A	-A	2
3995	INSGESAMT					-A	-A	-A	1
3996 10	LOHNVEREDLUNGSARBEITEN					5 974	5 029	7 206	
3996 20	AN GROSSMUSIKINSTRUMENTEN					-A	-A	-A	2
3996 35	AN MUSIKWERKEN, SAIEN-, BLAS- U. A. KLEINMUSIKINSTRUMENTEN								
3996 37	AN PUPPEN								
3996 40	AN ANDEREN SPIELWAREN								
3996 50	AN TURN- U. SPORTGERAETEN								
3996 71	AN SCHMUCK, GOLD- U. SILBER- SCHMIEDEWAREN					-A	-A	-A	8
3996 90	AN GERAETEN U. MINIAUFNAHRME- GERAETEN FUEHR DAS SCHAU- STELLERGERAETEN								
3996	INSGESAMT					4 680	4 410	5 198	5
	CHEMISCHE ERZEUGNISSE								
4111 11	HALOGENE								
4111 13	CHLOR	T *	742 296	751 932	787 388				
4111 16	PARUNTER ZUM ABSATZ BESTIMMT	T	110 773	119 909	121 017	30 831	31 245	31 155	11
4111	BROM	T *	891	827	738				
	FLUOR, JOD	T *							
4111	INSGESAMT					32 258	32 474	32 223	
4112 50	SUBLIMIERTER, GEFÄLLTER ODER KOLLOIDER (AUCH WIEDERGEGEWONNE- NER) SCHWEFEL								
4112 91	AUS ERDOEL ODER ERDGAS	T *	262 367	(454 298)	(443 029)				
4112	SONST. ART	T *	6 285	6 110	6 529				
	INSGESAMT					52 958	( 80 384)	( 75 684)	
4113 10	KOHLENSTOFF								
4113 40	AKTIVKOHLE	T *	5 104	4 486	5 177				
4113 70	HOLZKOHLE	T	-A	-A	-A				
4113 90	RUSS	T	92 139	89 152	95 020	142 759	133 641	138 518	2
	KUENSTLICHER U. KOLLOIDER								9
4113	GRAPHIT	T	-A	-A	-A				
	INSGESAMT					187 979	167 791	179 981	2

1) BIS 1981 EINSCHL. MELDE-NR. 3982 22.

## 10 PRODUKTION NACH GUETERARTEN UND GUETERKLASSEN

MELDE- NR	ERZEUGNIS	EINHEIT	M E N G E			W E R T I N 1000 DM			ANZAHL DER BETR.
			1982 2. VJ	1983 1. VJ	1983 2. VJ	1982 2. VJ	1983 1. VJ	1983 2. VJ	
4114 00	PHOSPHOR	T *	-A	-A	-A	-	-	-	-
	WASSERSTOFF, SAUERSTOFF, EDELGASE U. STICKSTOFF, GEMESSEN UNTER NORMALDRUCK BEI 20 GRAD C								
4115 10	WASSERSTOFF	MILL. M3 *	314	362	363	-	-	-	-
	DARUNTER ZUM ABSATZ BESTIMMT	MILL. M3	131	148	141	27 892	29 575	28 148	16
4115 30	SAUERSTOFF	MILL. M3 *	1 070	988	1 017	-	-	-	-
	DARUNTER ZUM ABSATZ BESTIMMT	MILL. M3	540	475	517	102 422	99 327	109 204	39
4115 50	EDELGASE	MILL. M3 *	-A	-A	-A	-	-	-	-
	DARUNTER ZUM ABSATZ BESTIMMT	MILL. M3	18	18	19	27 035	24 944	27 278	17
4115 70	STICKSTOFF	MILL. M3 *	406	344	370	-	-	-	-
	DARUNTER ZUM ABSATZ BESTIMMT	MILL. M3	213	228	230	42 919	45 592	47 804	29
4115	INSGESAMT	-	-	-	-	200 268	199 438	212 434	-
	ALKALI- U. ERDALKALIMETALLE, METALLE DER SELTENEN ERDEN								
4118 11	NATRIUM	T *	-A	-A	-A	-	-	-	-
4118 15	KALIUM, CALCIUM	T *	-A	-A	-A	-	-	-	-
4118 19	SONST. ALKALI- U. ERDALKALI- METALLE	T *	-	-	-	-	-	-	-
4118 50	YTTRIUM U. SCANDIUM	T	-A	-A	-A	-A	-A	-A	1
4118	INSGESAMT	-	-	-	-	-A	-A	-A	-
	SALZSAEURE, CHLORSULFONSAEURE SALZSAEURE, CHLORWASSERSTOFF, BER. AUF HCL								
4121 10	WASSERSTOFF	T *	225 389	217 356	227 531	-	-	-	-
	DARUNTER ZUM ABSATZ BESTIMMT	T	70 606	68 111	70 100	22 131	22 193	22 410	21
4121 50	CHLORSULFONSAEURE	T *	10 531	10 364	9 136	-	-	-	-
	DARUNTER ZUM ABSATZ BESTIMMT	T	3 317	3 126	3 491	1 420	2 071	1 469	3
4121	INSGESAMT	-	-	-	-	23 551	24 264	23 879	-
	OXIDE U. SAUERSTOFFSAEUREN DES SCHWEFELS, SCHWEFELWASSERSTOFF SCHWEFELDIOXID, BER. AUF SO2 SCHWEFELSAEURE, BER. AUF SO3								
4122 10	AUS SCHWEFEL ALLER ART	T	12 290	11 520	11 475	4 680	4 014	3 914	5
4122 41	DARUNTER ZUM ABSATZ BESTIMMT	T *	320 221	278 412	293 612	-	-	-	-
	AUS SCHWEFELKIES	T	122 470	97 699	109 302	18 353	16 212	17 688	7
4122 43	DARUNTER ZUM ABSATZ BESTIMMT	T *	216 943	217 644	219 210	-	-	-	-
	AUS METALLVERHUETTUNG	T	141 016	142 957	136 059	16 774	16 647	15 936	4
4122 45	DARUNTER ZUM ABSATZ BESTIMMT	T *	206 459	219 680	228 013	-	-	-	-
	SONST. ART	T	-A	-A	-A	-A	-A	-A	6
4122 49	DARUNTER ZUM ABSATZ BESTIMMT	T *	41 108	41 108	44 440	-A	-A	-A	4
	OLEUM, BER. AUF SO3	T	141 423	136 577	146 641	-	-	-	-
4122 70	DARUNTER ZUM ABSATZ BESTIMMT	T *	42 277	41 061	45 296	5 771	5 954	6 829	7
4122 90	SONST. OXIDE U. SAUERSTOFFSAEU- REN DES SCHWEFELS, SCHWEFEL- WASSERSTOFF	T	2 792	2 988	3 089	2 702	2 939	3 132	4
4122	INSGESAMT	-	-	-	-	67 572	64 772	66 641	-
	SALPETERSAEURE, NITRIERSAEUREN SALPETERSAEURE, BER. AUF N DARUNTER ZUM ABSATZ BESTIMMT								
4123 10	WASSERSTOFF	T *	119 268	133 534	134 103	-	-	-	-
	DARUNTER ZUM ABSATZ BESTIMMT	T	17 488	21 624	21 305	30 202	37 037	35 753	8
4123 50	NITRIERSAEUREN, BER. AUF N	T *	409	466	537	-	-	-	-
4123	INSGESAMT	-	-	-	-	30 312	37 192	35 926	-
4124 00	OXIDE U. SAUERSTOFFSAEUREN DES PHOSPHORS, BER. AUF P2O5 DARUNTER ZUM ABSATZ BESTIMMT								
	WASSERSTOFF	T *	75 228	76 758	72 922	-	-	-	-
	DARUNTER ZUM ABSATZ BESTIMMT	T	9 072	8 200	8 227	20 345	18 321	19 157	6
	ANDERE ANORGANISCHE SAEUREN U. SAUERSTOFFVERBINDUNGEN DER NICHTMETALLE								
4129 10	FLUSSSAEURE, BER. AUF HF	T *	16 819	16 938	18 393	-	-	-	-
	DARUNTER ZUM ABSATZ BESTIMMT	T	-A	-A	-A	-A	-A	-A	3
4129 30	SILICIUMDIOXID, BER. AUF SiO2	T *	34 563	30 254	33 977	-	-	-	-
	DARUNTER ZUM ABSATZ BESTIMMT	T	34 347	29 989	33 669	89 363	77 154	94 566	9
4129 51	KOHLENDIOXID	T	45 744	37 711	42 919	11 636	11 395	11 311	14
4129 55	GASFOERMIG ODER FLUESSIG FEST (TROCKENEIS)	T	9 058	4 900	9 342	3 204	1 776	3 305	3
4129 91	SONST. ANORGANISCHE SAEUREN U. SAUERSTOFFVERBINDUNGEN DER NICHTMETALLE	T	6 676	9 739	12 696	10 598	12 603	16 189	11
4129	INSGESAMT	-	-	-	-	140 651	129 719	151 764	-
	CHLORIDE, OXYCHLORIDE U.A. HALO- GEN- U. OXYHALOGENVERBINDUNGEN DER NICHTMETALLE								
4131 10	DES PHOSPHORS	T *	15 621	12 543	14 719	-	-	-	-
4131 50	DES SILICIUMS	T *	-A	-A	-A	-	-	-	-
4131 99	SONST. ART	T	6 159	7 844	6 777	9 954	10 752	10 258	5
4131	INSGESAMT	-	-	-	-	21 710	25 689	25 603	-
	SULFIDE DER NICHTMETALLE KOHLENSTOFFDISULFID (SCHWEFEL- KOHLENSTOFF)								
4136 10	WASSERSTOFF	T *	-A	-A	-A	-	-	-	-
4136 90	SONST. SULFIDE DER NICHTMETALLE	T	-A	-A	-A	-A	-A	-A	1
4136	INSGESAMT	-	-	-	-	-A	-A	-A	-
4142 00	SYNTHESEAMMONIAK, BER. AUF N DARUNTER ZUM ABSATZ BESTIMMT								
	WASSERSTOFF	T *	359 361	431 811	421 543	-	-	-	-
	DARUNTER ZUM ABSATZ BESTIMMT	T	147 931	192 799	160 510	122 105	139 406	97 424	5
4144 00	AMMONIAK IN WASSRIGER LOESUNG (OHNE ROHES AMMONIAKWASSER), BER. AUF N	T	2 086	2 111	1 905	2 333	2 295	2 083	6

## 10 PRODUKTION NACH GUETERARTEN UND GUETERKLASSEN

MELDE- NR	ERZEUGNIS	EINHEIT	M E N G E			W E R T I N 1000 DM			ANZAHL DER BETR.
			1982	1983	1983	1982	1983	1983	
			2. VJ	1. VJ	2. VJ	2. VJ	1. VJ	2. VJ	
OXIDE, HYDROXIDE U. PEROXIDE DER ALKALI- U. ERDALKALIMETALLE									
4146 11	NATRIUMHYDROXID, BER. AUF NAOH	T *	38 580	58 665	61 898	-	-	-	-
	AETZ-NATRON, FEST	T *	31 146	52 982	54 133	24 183	33 622	35 518	5
4146 15	DARUNTER ZUM ABSATZ BESTIMMT	T *	741 731	746 151	782 960	-	-	-	-
4146 30	NATRONLAUGE	T *	357 230	345 056	356 633	147 859	136 630	135 665	16
4146 91	DARUNTER ZUM ABSATZ BESTIMMT	T *	-A	-A	-A	-	-	-	-
	KALIUMHYDROXID, BER. AUF KOH	T *	-	-	-	-	-	-	-
	OXIDE, HYDROXIDE U. PEROXIDE	T *	-	-	-	-	-	-	-
	SONST. ALKALI- U. ERDALKALI-	T *	-	-	-	-	-	-	-
	METALLE	T *	-	-	-	-	-	-	-
4146	INSGESAMT	-	-A	-A	-A	193 551	194 507	195 799	7
OXIDE, HYDROXIDE U. PEROXIDE SONST. METALLE									
4149 11	ALUMINIUMOXID, BER. AUF AL2O3	T *	335 441	320 562	335 162	-	-	-	-
4149 15	ALUMINIUMHYDROXID, BER. AUF AL2O3	T *	388 254	377 855	392 121	-	-	-	-
	DARUNTER ZUM ABSATZ BESTIMMT	T *	47 628	54 243	52 636	40 539	49 974	48 669	6
4149 50	ELEKTROKORUND	T *	23 393	14 990	20 247	32 688	28 381	36 463	3
4149 99	SONST. ANORGANISCHE BASEN, METALLOXIDE, -HYDROXIDE U. -PEROXIDE U.A.	T *	9 831	9 689	10 732	97 012	83 572	96 673	11
4149	INSGESAMT	-	-	-	-	285 292	265 798	290 219	-
SALZE DER HALOGENWASSERSTOFFE U. DER SAUERSTOFFSAEUREN D. HALOGENE									
4152 10	FLUORIDE U. ANORG. FLUORHALTIGE KOMPLEXSALZE, BER. AUF F	T *	8 240	7 688	7 576	-	-	-	-
	DARUNTER ZUM ABSATZ BESTIMMT	T *	8 240	7 688	7 576	20 443	18 288	19 881	6
4152 20	CHLORIDE U. OXYCHLORIDE DER METALLE	T *	49 262	47 827	52 616	-	-	-	-
	DARUNTER ZUM ABSATZ BESTIMMT	T *	44 627	43 125	47 465	41 869	42 293	46 481	20
4152 45	HYPOCHLORITE, BER. AUF AKTIVES CHLOR	T *	17 532	15 503	16 496	-	-	-	-
	DARUNTER ZUM ABSATZ BESTIMMT	T *	8 673	9 111	9 204	8 159	8 391	8 683	7
4152 90	SONST. SALZE DER HALOGENWASSERSTOFFE U. DER SAUERSTOFFSAEUREN DER HALOGENE	T *	881	1 245	1 741	5 958	6 071	7 617	4
4152	INSGESAMT	-	-	-	-	76 429	75 043	82 662	-
SULFIDE (EINSCHL. POLYSULFIDEN) DER METALLE									
4153 10	NATRIUMSULFIDE, -HYDROGENSULFIDE U. -POLYSULFIDE, BER. AUF S	T *	1 829	1 834	2 141	-	-	-	-
4153 90	SONST. SULFIDE, HYDROGENSULFIDE U. POLYSULFIDE DER METALLE	T *	-A	-A	-A	-A	-A	-A	1
4153	INSGESAMT	-	-	-	-	6 886	6 211	7 019	-
SALZE DER SAUERSTOFFSAEUREN DES SCHWEFELS									
4154 11	NATRIUMBISULFIT, BER. AUF NA2S2O5	T *	18 339	19 796	21 159	-	-	-	-
	DARUNTER ZUM ABSATZ BESTIMMT	T *	14 035	14 248	15 495	9 182	9 828	10 794	4
4154 18	SONST. SULFITE, BISULFITE, THIOSULFATE, HYDRO- U. HYPOSULFITE, SULFOXYLATE U.AE.	T *	25 052	25 988	25 228	38 148	42 061	40 734	7
4154 51	NATRIUMSULFAT, BER. AUF NA2SO4	T *	-	-	-	-	-	-	-
4154 52	CALCINIERT	T *	54 722	41 044	39 362	-	-	-	-
4154 55	KRISTALLISIERT	T *	-	-	-	-	-	-	-
4154 56	AMMONSULFAT FUER TECHNISCHE ZWECKE, BER. AUF N	T *	1 768	1 020	1 230	-	-	-	-
	ALUMINIUMSULFAT, BER. AUF AL2(SO4)3	T *	35 590	39 301	38 617	-	-	-	-
4154 59	DARUNTER ZUM ABSATZ BESTIMMT	T *	-A	-A	-A	-A	-A	-A	5
4154	SONST. SULFATE	T *	39 602	31 973	31 484	31 235	26 793	26 679	17
	INSGESAMT	-	-	-	-	101 961	97 029	97 228	-
SALZE DER SAUERSTOFFSAEUREN DES STICKSTOFFS, BER. AUF N									
4155 10	NITRITE	T *	3 848	3 695	3 877	-	-	-	-
	DARUNTER ZUM ABSATZ BESTIMMT	T *	-A	-A	-A	-A	-A	-A	4
4155 50	NITRATE	T *	10 026	8 776	8 984	-	-	-	-
4155	INSGESAMT	-	-	-	-	35 041	30 331	31 954	-
SALZE DER SAUERSTOFFSAEUREN DES PHOSPHORS, PHOSPHIDE									
4157 11	PHOSPHATE	T *	48 814	47 496	45 279	-	-	-	-
4157 19	POLYPHOSPHATE, BER. AUF P2O5	T *	33 197	34 276	32 545	84 753	86 568	82 026	11
4157 50	SONST. PHOSPHATE, BER. AUF P2O5	T *	-	-	-	-	-	-	-
	SALZE ANDERER SAUERSTOFFSAEUREN DES PHOSPHORS	T *	-A	-A	-A	-A	-A	-A	1
4157 90	PHOSPHIDE	T *	-	-	-	-	-	-	1
4157	INSGESAMT	-	-	-	-	221 498	220 005	208 290	-
SONST. SALZE ANORGANISCHER SAEUREN									
4159 31	CARBONATE	T *	288 112	288 431	318 811	-	-	-	-
	NATRIUMCARBONAT, BER. AUF NA2CO3	T *	271 924	276 497	308 090	102 351	101 671	110 217	6
4159 34	DARUNTER ZUM ABSATZ BESTIMMT	T *	-A	-A	-A	-	-	-	-
4159 35	KALZUMCARBONAT, BER. AUF K2CO3	T *	-A	-A	-A	-	-	-	-
4159 38	BARZUMCARBONAT, BER. AUF BaCO3	T *	-A	-A	-A	-	-	-	-
	SONST. CARBONATE U. BICARBONATE	T *	28 128	25 374	29 921	17 726	17 788	25 233	11
4159 51	CYANIDE	T *	6 526	6 834	6 696	18 167	19 053	20 061	4
4159 55	EINFACHE U. KOMPLEXE CYANIDE	T *	3 426	2 817	2 938	5 587	6 134	6 286	4
	FULMINATE, CYANATE, RHODANIDE	T *	-	-	-	-	-	-	-
4159 61	SILICATE	T *	-	-	-	-	-	-	-
	NATRIUM- U. KALIUMSILICATE, BER. AUF SiO2	T *	91 972	84 227	90 467	-	-	-	-
	DARUNTER ZUM ABSATZ BESTIMMT	T *	-A	-A	-A	-A	-A	-A	5

## 10 PRODUKTION NACH GUETERARTEN UND GUETERKLASSEN

MELDE- NR	ERZEUGNIS	EINHEIT	M E N G E			W E R T I N 1000 DM			ANZAHL DER BETR.
			1982 2. VJ	1983 1. VJ	1983 2. VJ	1982 2. VJ	1983 1. VJ	1983 2. VJ	1983 2. VJ
4159 69	SONST. SILICATE, BER. AUF SiO2	T	-A	-A	-A	-A	-A	-A	5
4159 70	BORATE, PERBORATE, BER. AUF B2O3	T	5 863	5 884	5 480	40 849	42 522	40 116	3
4159 91	SONSTIGE SALZE ANORGANISCHER SAEUREN	T	-A	-A	-A	-A	-A	-A	9
4159	INSGESAMT	-	-	-	-	283 875	293 418	312 382	-
4191 00	KOLLOIDE EDELMETALLE, EDELMETALL- AMALGAME, SALZE SOWIE VERBINDUN- GEN DER EDELMETALLE	T	-A	-A	-A	-A	-A	-A	7
4193 00	ISOTOPE CHEMISCHER ELEMENTE, NICHT RADIOAKTIV U. IHRE VER- BINDUNGEN	KG	-	-	-	-	-	-	-
4195 00	KOMPRIMIERTE LUFT, GASFORMIG, (NICHT IN ROHRLEITUNGEN TRANS- PORTIERT), GEMESSEN UNTER NOR- MALDRUCK BEI 20 GRAD C	1000 M3	44	38	39	162	171	182	15
4196 10	WASSERSTOFFPEROXID	T *	-A	-A	-A	-	-	-	-
4196 90	FEST	T *	7 309	7 519	5 830	-	-	-	-
4196	ANDERES, BER. AUF H2O2 INSGESAMT	-	-	-	-	9 632	13 291	10 724	-
4197 10	CARBIDE	T *	-A	-A	-A	-	-	-	-
4197 90	CALCIUMCARBID	T *	-A	-A	-A	-	-	-	-
4197	SONST. CARBIDE INSGESAMT	-	-	-	-	49 325	52 823	54 430	-
4199 10	SONST. ANORGANISCHE VERBINDUNGEN HYDRIDE, NITRIDE, AZIDE, SILICIDE, BORIDE	T	-A	-A	-A	-A	-A	-A	4
4199 30	DESTILLIERTES WASSER, LEITFAE- HIGKEITSWASSER U.AE.	T	4 942	4 418	5 344	354	488	1 314	5
4199 50	AKTIVIERTE NATUERLICHE MINERALI- SCHE STOFFE	T	105 287	102 997	98 528	48 587	47 523	45 599	5
4199 70	CALCIUMCYANAMID FUER TECHNISCHE ZWECKE, BER. AUF N	T *	-A	-A	-A	-	-	-	-
4199 90	SONST. ANORGANISCHE GRUNDSTOFFE U. CHEMIKALIEN	T	48 246	9 488	21 448	4 217	3 859	4 529	7
4199	INSGESAMT	-	-	-	-	59 654	60 304	57 692	-
4211 10	AROMATISCHE KOHLENWASSERSTOFFE, CHEMISCH NICHT EINHEITLICH BENZOLVORERZEUGNIS	T *	12 047	19 741	23 428	-	-	-	-
4211 41	DARUNTER ZUM ABSATZ BESTIMMT	T	12 047	19 741	23 428	9 411	14 223	17 524	3
4211 50	MOTORENBENZOL	T *	18 506	17 963	19 508	-	-	-	-
4211 60	AROMATENREICHE BENZINE	T *	-A	-A	-A	-	-	-	-
4211 70	SOLVENTNAPHTHA	T *	10 210	11 000	12 301	-A	-A	-A	8
4211 81	DARUNTER ZUM ABSATZ BESTIMMT	T	-A	-A	-A	-A	-A	-A	-
4211 91	NAPHTHALIN MIT EINEM ERSTAR- RUNGSPUNKT UNTER 79,4 GRAD C	T *	13 885	17 832	20 540	-	-	-	-
4211 91	ANTHRACEN MIT EINEM ANTHRACEN- GEHALT UNTER 85 VH	T *	-A	-A	-A	-	-	-	-
4211	SONST. CHEMISCH NICHT EINHEIT- LICHE AROMATISCHE KOHLEN- WASSERSTOFFE	T	83 185	71 283	64 962	70 552	63 288	56 124	5
4211	INSGESAMT	-	-	-	-	123 835	124 182	127 931	-
4215 00	ROHPHENOL, -KRESOL, -XYLENOL U. DEREN GEMISCHE, CHEMISCH NICHT EINHEITLICH	T *	-A	-A	-A	-	-	-	-
4215 00	DARUNTER ZUM ABSATZ BESTIMMT	T	-A	-A	-A	-A	-A	-A	2
4219 11	SONST. ERZEUGNISSE AUS DER WEI- TERVERARBEITUNG VON ROHTEEREN U. ROHNBENZOL	T *	90 177	101 064	117 642	-	-	-	-
4219 15	TEERPECH	T *	-A	-A	-A	-	-	-	-
4219 50	PECHKOKS	T *	-A	-A	-A	-	-	-	-
4219	TEEROELE	T *	111 748	126 175	111 911	-	-	-	-
4219	INSGESAMT	-	-	-	-	119 215	116 146	121 516	-
4221 11	ACYCLISCHE U. ALICYCLISCHE KOH- LENWASSERSTOFFE, CHEMISCH EIN- HEITLICH, BER. AUF 100 VH	T *	676 395	727 653	765 336	-	-	-	-
4221 13	AETHYLEN	T *	437 989	444 307	508 750	485 661	458 907	532 146	10
4221 14	DARUNTER ZUM ABSATZ BESTIMMT	T	382 765	393 707	417 713	-	-	-	-
4221 16	PROPYLEN	T *	220 697	208 899	249 028	184 969	143 201	173 719	9
4221 17	DARUNTER ZUM ABSATZ BESTIMMT	T	136 829	164 332	174 318	-	-	-	-
4221 18	BUTADIEN	T *	109 913	131 290	140 059	134 841	149 807	158 417	7
4221 19	DARUNTER ZUM ABSATZ BESTIMMT	T	156 680	135 218	159 000	-	-	-	-
4221 20	BUTYLENE	T *	101 570	86 904	107 044	75 609	67 290	79 168	6
4221 21	DARUNTER ZUM ABSATZ BESTIMMT	T	-	-	-	-	-	-	-
4221 22	ACETYLEN IN JEDER FORM	T *	8 815	8 777	8 107	-	-	-	-
4221 23	AUS CARBID	T *	39 438	36 735	37 601	-	-	-	-
4221 24	AUS ANDEREN VERFAHREN	T *	-A	-A	-A	-	-	-	-
4221 25	CYCLOHEXAN	T *	-	-	-	-	-	-	-
4221 26	SONST. ACYCLISCHE U. ALICYCLI- SCHE KOHLENWASSERSTOFFE	T	26 469	47 767	48 310	30 634	42 136	46 338	4
4221	INSGESAMT	-	-	-	-	985 730	935 613	1 062 040	-
4224 11	AROMATISCHE KOHLENWASSERSTOFFE, CHEM. EINHEITLICH, BER. AUF 100 VH REINBENZOLE	T *	62 316	47 061	47 590	-	-	-	-
4224 15	AUF KOLEBASIS	T *	204 764	257 624	295 259	-	-	-	-
4224 20	AUF PETROBASIS	T *	144 353	174 594	199 218	160 387	184 863	207 219	8
4224 21	DARUNTER ZUM ABSATZ BESTIMMT	T	60 625	68 124	66 701	-	-	-	-
4224 22	REINTOLUOLE	T *	-	-	-	-	-	-	-
4224 23	REINXYLOLE	T *	-	-	-	-	-	-	-
4224 24	O-XYLOL	T *	40 390	48 732	55 388	-	-	-	-
4224 25	P-XYLOL	T *	-	-	-	-	-	-	-
4224 26	SONST. REINXYLOLE (EINSCHL. GEMISCHEN)	T *	65 099	73 365	78 842	-	-	-	-

## 10 PRODUKTION NACH GUETERARTEN UND GUETERKLASSEN

MELDE- NR	ERZEUGNIS	EINHEIT	M E N G E			W E R T I N 1000 DM			ANZAHL DER BETR.
			1982	1983	1983	1982	1983	1983	
			2. VJ	1. VJ	2. VJ	2. VJ	1. VJ	2. VJ	
4224 50	NAPHTHALIN MIT EINEM ERSTAR- RUNGSPUNKT AB 79,4 GRAD C	T *	19 609	13 211	14 008	-	-	-	-
4224 91	DARUNTER ZUM ABSATZ BESTIMMT	T	-A	-A	-A	-A	-A	-A	2
4224	SONST. CHEMISCH EINHEITLICHE AROMATISCHE KOHLENWASSERSTOFFE INSGESAMT	T	184 679	201 620	206 246	156 655	145 758	137 813	15
		-	-	-	-	532 909	528 041	548 577	-
	HALOGENDERIVATE DER KOHLENWASSER- STOFFE, BER. AUF 100 VH								
4227 11	TRICHLORMETHAN (CHLOROFORM)	T	-A	-A	-A	-A	-A	-A	2
4227 12	PHARMAZEUTISCH (NACH DAB VI)	T *	10 108	8 287	8 817	-	-	-	3
	ANDERES	T	-A	-A	-A	-A	-A	-A	-
4227 13	DARUNTER ZUM ABSATZ BESTIMMT	T *	25 075	30 222	30 900	-	-	-	3
4227 15	METHYLCHLORID	T *	11 752	15 091	15 345	11 941	15 819	15 768	3
4227 16	METHYLENCHLORID	T *	35 081	32 470	34 407	-	-	-	5
4227 18	DARUNTER ZUM ABSATZ BESTIMMT	T	-A	-A	-A	-A	-A	-A	-
4227 20	TETRACHLORKOHLENSTOFF	T *	25 001	25 374	24 485	-	-	-	2
4227 31	DARUNTER ZUM ABSATZ BESTIMMT	T	-A	-A	-A	-A	-A	-A	-
4227 35	SONST. CHLORMETHANE	T *	-	-	-	-	-	-	-
4227 51	DARUNTER ZUM ABSATZ BESTIMMT	T	-	-	-	-	-	-	-
4227 55	AETHYLENCHLORID	T *	(266 844)	316 973	403 318	-	-	-	4
4227 70	DARUNTER ZUM ABSATZ BESTIMMT	T	(25 209)	3 308	12 475	(7 955)	1 766	5 969	-
4227 80	PERCHLORAETHYLEN	T *	28 661	22 788	23 012	-	-	-	4
4227 90	DARUNTER ZUM ABSATZ BESTIMMT	T	-A	-A	-A	-A	-A	-A	-
4229 00	TRICHLORAETHYLEN	T *	-A	-A	-A	-	-	-	3
	DARUNTER ZUM ABSATZ BESTIMMT	T	7 836	6 139	4 856	6 902	6 381	5 123	-
	HEXACHLORCYCLOHEXAN	T *	-A	-A	-A	-	-	-	4
	CHLORBENZOLE	T *	32 168	18 956	33 938	-	-	-	3
	VINYL- U. VINYLIDENCHLORID, MONOMER	T *	(213 988)	310 980	320 403	-	-	-	-
	DARUNTER ZUM ABSATZ BESTIMMT	T	(11 115)	59 543	66 859	(9 356)	49 599	63 487	-
	BROMDERIVATE DER KOHLENWASSER- STOFFE	T	511	569	503	5 037	5 818	5 412	4
	SONST. HALOGENDERIVATE DER KOHLENWASSERSTOFFE	T	61 467	71 588	68 627	119 593	134 181	134 693	3
	INSGESAMT	-	-	-	-	246 185	288 773	311 274	15
4229 00	ANDERE DERIVATE DER KOHLENWASSER- STOFFE, BER. AUF 100 VH	T *	64 760	74 755	88 636	-	-	-	-
	DARUNTER ZUM ABSATZ BESTIMMT	T	9 602	9 641	12 049	23 751	24 713	28 077	10
	ACYCLISCHE ALKOHOLE, BER. AUF 100 VH								
4231 11	METHANOL (METHYLALKOHOL)	T *	179 730	174 493	129 742	-	-	-	-
4231 13	DARUNTER ZUM ABSATZ BESTIMMT	T	-A	-A	-A	-A	-A	-A	4
4231 14	AETHANOL (AETHYLALKOHOL)	T *	-	-	-	-	-	-	-
4231 15	SYNTHETISCH	T *	28 974	25 270	21 368	-	-	-	-
4231 16	SULFIT- U. HOLZVERZUCKERUNGS- SPRIT	T *	-A	-A	-A	-	-	-	-
4231 17	ISOPROPANOL (ISOPROPYLALKOHOL)	T *	57 021	59 445	66 288	-	-	-	-
4231 18	N-BUTANOL	T *	18 874	22 240	24 851	24 590	28 384	28 889	5
4231 21	DARUNTER ZUM ABSATZ BESTIMMT	T	50 434	52 227	54 125	-	-	-	-
4231 28	ANDERE BUTANOLE (BUTYLALKOHOLE)	T	28 086	28 437	28 286	29 897	30 987	26 041	6
4231 41	DARUNTER ZUM ABSATZ BESTIMMT	T	-	-	-	-	-	-	-
4231 45	ACYCLISCHE ALKOHOLE ALS RIECH- STOFFE	T	421	438	409	8 044	9 456	9 305	3
4231 49	2-AETHYLHEXANOL	T *	113 955	100 063	109 559	-	-	-	-
4231 71	DARUNTER ZUM ABSATZ BESTIMMT	T	-A	-A	-A	-A	-A	-A	5
4231 74	SONST. EINWERTIGE ALIPHATISCHE ALKOHOLE	T	65 333	52 677	54 143	157 961	123 561	117 969	8
4231 75	AETHYLENGLYKOL	T *	53 122	47 751	43 073	-	-	-	-
4231 78	DARUNTER ZUM ABSATZ BESTIMMT	T	24 689	16 817	17 402	30 077	19 752	22 527	5
4231 79	PROPYLENGLYKOL	T *	35 779	35 214	35 375	-	-	-	-
4231 80	DARUNTER ZUM ABSATZ BESTIMMT	T	-A	-A	-A	-A	-A	-A	4
4231 81	SONST. ZWEIWERTIGE ALIPHATISCHE ALKOHOLE	T	11 129	13 404	14 711	39 658	47 193	53 469	4
4231 82	PENTAERYTHRIT	T *	-A	-A	-A	-	-	-	-
4231 83	ROHGLYCERIN, GLYCERINWASSER U. GLYCERINUNTERLAUGEN	T *	9 298	9 099	9 453	-	-	-	-
4231 84	DARUNTER ZUM ABSATZ BESTIMMT	T	-A	-A	-A	-A	-A	-A	3
4231 85	GLYCERIN ALS DESTILLAT U. RAF- FINAT	T *	24 846	23 251	24 175	-	-	-	-
4231 86	DARUNTER ZUM ABSATZ BESTIMMT	T	-A	-A	-A	-A	-A	-A	7
4231 87	SORBIT	T *	18 834	19 701	19 660	-	-	-	-
4231 88	DARUNTER ZUM ABSATZ BESTIMMT	T	-A	-A	-A	-A	-A	-A	3
4231 89	SONST. DREI- U. HOEHERWERTIGE ALIPHATISCHE ALKOHOLE	T	-A	-A	-A	-A	-A	-A	2
4231 90	INSGESAMT	-	-	-	-	680 564	620 833	602 857	-
	CYCLISCHE ALKOHOLE, BER. AUF 100 VH								
4234 10	STERINE	T	-A	-A	-A	-A	-A	-A	1
4234 51	ANDERE CYCLISCHE ALKOHOLE ALS RIECHSTOFFE	T	2 253	2 299	3 031	19 368	20 451	21 914	6
4234 55	CYCLOHEXANOL	T *	12 177	12 581	12 681	-	-	-	3
4234 59	DARUNTER ZUM ABSATZ BESTIMMT	T	-A	-A	-A	-A	-A	-A	-
4234 60	BENZHYDROL, BORNEOL U. A. CYCL. ALKOHOLE	T	-A	-A	-A	-A	-A	-A	3
4234 61	INSGESAMT	-	-	-	-	24 274	23 920	25 779	-
4237 00	HALOGEN- U.A. DERIVATE ACYCLI- SCHER U. CYCLISCHER ALKOHOLE, BER. AUF 100 VH	T	3 405	3 023	1 545	12 987	11 555	4 202	8
	PHENOLE U. PHENOLALKOHOLE, CHEM. EINHEITLICH, BER. AUF 100 VH								
4242 11	PHENOLE, ISOLIERT	T *	-A	-A	-A	-	-	-	-
4242 15	AUS TEERDESTILLATION U. ABWASSERREINIGUNG	T *	-A	-A	-A	-	-	-	-
	AUS SYNTHESE	T *	-A	-A	-A	-	-	-	-

## 10 PRODUKTION NACH GUETERARTEN UND GUETERKLASSEN

MELDE- NR	ERZEUGNIS	EINHEIT	M E N G E			W E R T I N 1000 DM			ANZAHL DER BETR.
			1982	1983	1983	1982	1983	1983	
			2. VJ	1. VJ	2. VJ	2. VJ	1. VJ	2. VJ	
4242 20	KRESOLE, ISOLIERT	T *	8 426	6 970	4 935	-	-	-	5
	DARUNTER ZUM ABSATZ BESTIMMT	T	-	-	-	-	-	-	-
4242 30	XYLENOLE, ISOLIERT	T *	-	-	-	-	-	-	-
4242 50	NAPHTHOLE, RESORCIN	T *	3 751	4 063	5 308	-	-	-	-
	DARUNTER ZUM ABSATZ BESTIMMT	T	-	-	-	-	-	-	3
4242 91	SONST. PHENOLE U. PHENOL- ALKOHOLE	T	-	-	-	-	-	-	-
4242	INSGESAMT	-	10 714	13 101	14 217	38 392	44 755	46 656	9
4245 00	HALOGEN- U.A. DERIVATE DER PHENOLE U. PHENOLALKOHOLE, BER. AUF 100 VH	T	3 682	5 128	4 150	23 637	30 506	25 041	14
	AETHER, AETHERALKOHOLE, EPOXIDE U.AE., BER. AUF 100 VH	T	-	-	-	-	-	-	2
4251 10	DIAETHYLAETHER	T *	-	-	-	-	-	-	-
4251 30	GLYKOLAETHER	T *	21 725	21 916	23 587	-	-	-	6
	DARUNTER ZUM ABSATZ BESTIMMT	T	13 624	15 128	15 617	28 857	32 613	31 369	23
4251 80	SONST. AETHER, AETHERALKOHOLE U.AE.	T	46 716	38 195	45 162	60 986	60 498	64 594	-
4251 91	AETHYLENOXID	T *	108 086	109 341	98 764	-	-	-	5
	DARUNTER ZUM ABSATZ BESTIMMT	T	17 945	16 639	14 206	29 197	26 775	23 376	-
4251 95	PROPYLENOXID	T *	113 183	115 639	123 056	-	-	-	3
	DARUNTER ZUM ABSATZ BESTIMMT	T	79 011	83 348	88 458	127 172	135 305	146 681	-
4251 99	SONST. EPOXIDE, EPOXYALKOHOLE U.AE.	T	-	-	-	-	-	-	3
4251	INSGESAMT	-	-	-	-	267 398	273 749	279 288	-
4253 00	ACETALE, HALBACETALE U. DERIVATE, BER. AUF 100 VH	T *	-	-	-	-	-	-	-
	VERBINDUNGEN MIT ALDEHYDFUNKTION, BER. AUF 100 VH	T	-	-	-	-	-	-	-
4255 10	FORMALDEHYD	T *	125 655	126 016	134 421	-	-	-	9
	DARUNTER ZUM ABSATZ BESTIMMT	T	28 872	32 451	32 042	22 509	24 434	24 881	-
4255 40	ACETALDEHYD	T *	75 792	65 935	96 952	-	-	-	5
	DARUNTER ZUM ABSATZ BESTIMMT	T	2 945	5 248	6 256	4 392	5 981	6 968	-
4255 70	VERBINDUNGEN MIT ALDEHYDFUNK- TION ALS RIECHSTOFFE	T	906	710	1 021	7 068	6 953	8 726	5
4255 80	BUTANAL	T *	175 348	151 200	166 325	-	-	-	5
	DARUNTER ZUM ABSATZ BESTIMMT	T	11 566	8 739	9 665	9 166	6 660	7 517	-
4255 90	SONST. VERBINDUNGEN MIT ALDE- HYDFUNKTION	T	7 180	8 874	8 398	33 708	29 344	30 317	8
4255	INSGESAMT	-	-	-	-	76 843	73 372	78 409	-
	VERBINDUNGEN MIT KETON- ODER CHI- NONFUNKTION, BER. AUF 100 VH	T	-	-	-	-	-	-	-
4257 10	ACETON	T *	-	-	-	-	-	-	3
	DARUNTER ZUM ABSATZ BESTIMMT	T	-	-	-	-	-	-	-
4257 71	METHYLISOBUTYLKETON	T *	-	-	-	-	-	-	-
4257 74	METHYLAETHYLKETON	T *	-	-	-	-	-	-	-
4257 91	SONST. KETONE, CHINONE U. DEREN DERIVATE	T	16 427	17 103	21 453	51 770	65 389	62 803	18
4257	INSGESAMT	-	-	-	-	122 324	131 452	138 357	-
	EINBASISCHE SAEUREN U. DEREN DERIVATE, BER. AUF 100 VH	T	-	-	-	-	-	-	-
4261 10	AMEISENSAEURE	T *	21 785	20 430	23 005	-	-	-	-
4261 31	ESSIGSAEURE	T *	74 987	69 575	66 806	-	-	-	7
	DARUNTER ZUM ABSATZ BESTIMMT	T	7 093	7 184	7 837	9 469	8 778	9 364	-
4261 35	ESSIGSAEUREANHYDRID	T *	19 809	19 443	19 131	-	-	-	3
	DARUNTER ZUM ABSATZ BESTIMMT	T	10 860	11 984	10 867	18 688	19 461	17 865	-
4261 50	AMEISENSAEURE- U. ESSIGSAEURE- ESTER ALS RIECHSTOFFE	T	631	883	676	5 231	9 040	6 532	5
4261 71	METHYLACETAT	T *	4 089	3 839	3 514	-	-	-	-
4261 74	AETHYLACETAT	T *	14 363	10 294	13 602	-	-	-	-
4261 77	BUTYL- U. ISOBUTYLACETAT	T *	-	-	-	-	-	-	-
4261 91	WEICHMACHER AUF FETTSAEUREBASIS DARUNTER ZUM ABSATZ BESTIMMT	T *	10 346	9 418	9 512	-	-	-	8
4261 94	BUTTERSAEURE, IHRE SALZE U. ESTER	T *	-	-	-	-	-	-	-
4261 97	BENZOESAURE, IHRE SALZE U. ESTER	T *	-	-	-	-	-	-	-
4261 99	SONST. EINBASISCHE ALIPHATI- SCHE, ALICYCLISCHE U. AROMATI- SCHE SAEUREN USW.	T	123 670	121 783	137 852	335 584	326 095	357 028	39
4261	INSGESAMT	-	-	-	-	473 012	455 552	491 542	-
	MEHRBASISCHE SAEUREN U. DEREN DERIVATE, BER. AUF 100 VH	T	-	-	-	-	-	-	-
4263 15	MALEINSAEURE U. MALEINSAEURE- ANHYDRID	T *	9 344	9 703	11 171	-	-	-	-
4263 40	PHTHALSAEUREANHYDRID	T *	54 962	43 426	54 206	-	-	-	5
	DARUNTER ZUM ABSATZ BESTIMMT	T	30 362	25 664	26 523	20 929	17 805	24 321	-
	WEICHMACHER AUF DER BASIS VON PHTHALSAEURE	T	-	-	-	-	-	-	-
4263 71	DIBUTHYLPHTHALAT	T *	7 100	4 915	7 502	-	-	-	-
4263 72	DIOCTYLPHTHALAT	T *	68 491	55 779	55 770	-	-	-	-
4263 73	DIISOOCTYL-, DIISONONYL- U. DIISODECYLPHTHALAT	T *	13 459	13 725	12 614	-	-	-	-
4263 74	SONSTIGE PHTHALSAEUREWEICH- MACHER	T *	9 985	10 772	9 624	-	-	-	-
4263 75	ALIPHATISCHEN DICARBONSAEUREN DARUNTER ZUM ABSATZ BESTIMMT	T *	4 120	4 667	4 326	-	-	-	-
4263 80	ADIPINSAEURE UND IHRE SALZE	T *	2 575	3 084	2 611	7 676	8 678	7 104	7
4263 91	DIMETHYLTETREPHTHALAT	T *	-	-	-	-	-	-	-
	DARUNTER ZUM ABSATZ BESTIMMT	T	-	-	-	-	-	-	4
4263 98	SONST. MEHRBASISCHE SAEUREN	T	17 757	18 333	17 652	41 717	44 457	44 754	18
4263	INSGESAMT	-	-	-	-	449 654	363 133	369 007	-

## 10 PRODUKTION NACH GUETERARTEN UND GUETERKLASSEN

MELDE- NR	ERZEUGNIS	EINHEIT	M E N G E			W E R T I N 1000 DM			ANZAHL DER BETR.
			1982 2. VJ	1983 1. VJ	1983 2. VJ	1982 2. VJ	1983 1. VJ	1983 2. VJ	
	OXY-, OXO- U.A. ORGANISCHE SAEU- REN SOWIE DEREN DERIVATE, BER. AUF 100 VH								
4265 20	SALICYLSAEURE, IHRE SALZE U. ESTER	T *	-A	-A	-A	-	-	-	-
4265 30	ACETYSALICYLSAEURE, IHRE SALZE U. ESTER	T *	-A	-A	-A	-	-	-	-
4265 60	SONST. ACYCLISCHE U. CYCLISCHE OXYSAEUREN, DEREN SALZE U.AE.	T	12 233	9 599	11 080	37 262	32 297	36 645	9
4265 80	ACETESSIGSAEUREESTER UND SEINE SALZE	T *	3 889	3 948	3 659	-	-	-	-
	DARUNTER ZUM ABSATZ BESTIMMT	T	2 008	2 100	1 709	6 930	7 208	5 928	5
4265 90	SONST. ORGANISCHE SAEUREN	T	2 378	3 256	3 139	16 776	19 782	20 512	12
4265	INSGESAMT	-	-	-	-	67 208	66 344	70 756	-
	ESTER DER MINERALSAEUREN, IHRE SALZE U. DERIVATE, BER. AUF 100 VH								
4269 50	WEICHMACHER AUF PHOSPHORSAEURE- BASIS	T *	-A	-A	-A	-	-	-	-
4269 91	SONST. ESTER DER MINERALSAEUREN USW.	T	-A	-A	-A	-A	-A	-A	10
4269	INSGESAMT	-	-	-	-	64 702	54 374	57 977	-
	VERBINDUNGEN MIT AMINFUNKTION, BER. AUF 100 VH								
4271 11	ANILIN U. SEINE SALZE	T *	46 010	37 994	34 288	-	-	-	-
4271 15	TOLUIDINE U. IHRE SALZE	T *	3 682	2 952	2 574	-	-	-	-
	DARUNTER ZUM ABSATZ BESTIMMT	T	2 087	2 006	1 573	9 534	9 337	8 662	5
4271 90	SONST. MONO- U. POLYAMINE, IHRE SALZE U. DERIVATE	T	34 050	33 523	33 395	205 967	188 438	196 840	22
4271	INSGESAMT	-	-	-	-	218 021	203 423	208 969	-
	VERBINDUNGEN MIT ANDEREN STICK- STOFFFUNKTIONEN, BER. AUF 100 VH								
4275 10	VERBINDUNGEN MIT N-FUNKTIONEN ALS PHARMAZEUTISCHE CHEMIKA- LIEN	T *	4 083	3 603	3 441	-	-	-	-
	DARUNTER ZUM ABSATZ BESTIMMT	T	3 789	2 907	3 271	46 252	44 249	50 398	10
4275 30	AETHANOLAMINE	T *	-A	-A	-A	-A	-A	-A	-
	DARUNTER ZUM ABSATZ BESTIMMT	T	-A	-A	-A	-A	-A	-A	2
4275 50	HEXAMETHYLENTETRAMIN, SEINE SALZE U. DERIVATE	T *	-A	-A	-A	-	-	-	-
4275 70	HARNSTOFF, BER. AUF N	T *	-A	-A	-A	-	-	-	-
	DARUNTER ZUM ABSATZ BESTIMMT	T	-A	-A	-A	-A	-A	-A	4
4275 81	ACRYLITRIL, MONOMER	T *	-A	-A	-A	-	-	-	-
	DARUNTER ZUM ABSATZ BESTIMMT	T	-A	-A	-A	-A	-A	-A	2
4275 89	METHIONIN	T *	-A	-A	-A	-	-	-	-
	DARUNTER ZUM ABSATZ BESTIMMT	T	-A	-A	-A	-A	-A	-A	1
4275 91	SONST. VERBINDUNGEN MIT ANDEREN STICKSTOFFFUNKTIONEN	T	62 695	61 728	67 585	346 544	362 298	387 437	31
4275	INSGESAMT	-	-	-	-	573 007	527 528	590 374	-
	ORGANISCH-ANORGANISCHE U. METERO- CYCLISCHE VERBINDUNGEN								
4291 10	ORGANOSILOXANE	T *	-A	-A	-A	-	-	-	-
4291 51	PYRIDINE	T *	-A	-A	-A	-	-	-	-
	DARUNTER ZUM ABSATZ BESTIMMT	T	-A	-A	-A	-A	-A	-A	2
4291 55	REINPYRIDIN, PYRIDINHOMOLOGE	T *	-A	-A	-A	-	-	-	-
	DARUNTER ZUM ABSATZ BESTIMMT	T	-A	-A	-A	-A	-A	-A	2
4291 60	TETRAAETHYLENBLEI	T *	-A	-A	-A	-	-	-	-
	DARUNTER ZUM ABSATZ BESTIMMT	T	-A	-A	-A	-A	-A	-A	1
4291 70	CAPROLACTAM	T *	-A	-A	-A	-	-	-	-
4291 80	SONST. ORGANISCH-ANORGANISCHE ODER ORGANISCHE PHARMAZEUTI- SCHE CHEMIKALIEN	T	2 102	2 196	2 288	98 063	102 675	104 685	13
4291 91	SONST. ORGANISCH-ANORGANISCHE- U. METEROCYCLISCHE VERBINDUNGEN	T	37 100	37 340	39 045	277 576	309 071	290 437	30
4291	INSGESAMT	-	-	-	-	420 320	458 539	436 398	-
4293 00	POLYCHLORIERTE BIPHENYLE (PCB)	T *	-A	-A	-A	-	-	-	-
4294 00	GEREINIGTE U. VEREDELTE NATUR- HARZE	T	5 133	4 724	4 664	12 565	11 658	10 225	5
	WACHSE								
4295 10	NATUERLICH	T *	564	460	461	-	-	-	-
4295 50	SYNTHETISCH	T *	11 620	11 042	12 923	-	-	-	-
	DARUNTER ZUM ABSATZ BESTIMMT	T	10 645	9 718	11 788	46 120	42 252	46 343	12
4295 90	ZUBEREITET	T	5 621	6 587	5 992	17 330	17 453	15 957	10
4295	INSGESAMT	-	-	-	-	64 787	60 890	63 750	-
	OELE, FETTE U. FETTSAEUREN TIERI- SCHEN ODER PFLANZLICHEN UR- SPRUNGS, NICHT ZUR ERNAEHRUNG TIERKOEPPER-, KNOCHEN- U. LEIM- FETT								
4296 10	TECHNISCHER TALG	T	34 610	35 301	38 159	31 948	29 699	31 775	69
4296 20	TECHNISCHE FETTSAEUREN	T	1 356	-A	-A	1 620	-A	-A	2
4296 31	RAFFINATIONSFETTSAEUREN	T *	11 382	11 090	13 031	-	-	-	-
	DARUNTER ZUM ABSATZ BESTIMMT	T	8 539	8 485	9 449	6 372	5 839	6 345	11
4296 35	DESTILLATIONS- U.A. FETTSAEUREN	T *	62 894	70 451	68 585	-	-	-	-
	DARUNTER ZUM ABSATZ BESTIMMT	T	-A	-A	-A	-A	-A	-A	9
4296 40	OLEIN	T *	10 984	11 834	10 944	-	-	-	-
4296 50	STEARIN	T *	20 165	24 496	22 081	-	-	-	-
4296 70	FIRNISSE ALLER ART	T	612	324	241	1 362	832	606	6
4296 91	SONST. TECHNISCHE OELE U. FETTE	T	26 909	26 695	30 555	45 820	45 397	52 550	20
4296	INSGESAMT	-	-	-	-	206 540	221 975	216 328	-

## 10 PRODUKTION NACH GUETERARTEN UND GUETERKLASSEN

MELDE- NR	ERZEUGNIS	EINHEIT	M E N G E			W E R T I N 1000 DM			ANZAHL DER BETR.
			1982 2. VJ	1983 1. VJ	1983 2. VJ	1982 2. VJ	1983 1. VJ	1983 2. VJ	
	NATUERLICHE AETHERISCHE OELE U. RIECHSTOFFE U. AE.								
4297 10	MISCHUNGEN VON AROMASTOFFEN FUER INDUSTRIELLE VERWENDUNG	T	1 497	1 554	2 018	36 786	42 059	45 838	10
4297 90	NATUERLICHE AETHERISCHE OELE U. RIECHSTOFFE	T	528	513	480	13 187	13 136	12 539	5
4297	INSGESAMT	T	2 025	2 067	2 498	49 973	55 195	58 377	-
4298 00	KASEINATE U. ANDERE KASEIN- DERIVATE	T	.A	.A	.A	.A	.A	.A	2
4299 00	SONST. ORGANISCHE GRUNDSTOFFE, CHEMIKALIEN U. VERBINDUNGEN	T	131 145	156 520	151 815	156 007	192 997	183 741	27
	EINNAEHRSTOFFDUENGER (OHNE KALI) STICKSTOFFHALTIGE DUENGERMITTEL, BER. AUF N								
4311 11	AUS SYNTHETISCHEN AMMONIAK	T *	140 992	169 946	166 582	193 793	193 083	176 440	-
4311 12	AUS KOKEREIEN U. GASWERKEN	T *	8 727	7 844	7 914	5 738	4 436	4 195	-
4311 15	CALCIUMCYANAMID (KALKSTICK- STOFF)	T *	7 856	9 030	6 979	20 405	23 547	18 753	-
	PHOSPHATHALTIGE DUENGERMITTEL, BER. AUF P2O5								
4311 51	SUPERPHOSPHATE	T *	8 533	9 827	6 491	12 914	14 550	8 850	-
4311 53	GLUEPHOSPHAT	T *	-	-	-	-	-	-	-
4311 55	THOMASPHOSPHAT	T *	32 229	27 359	31 984	29 590	24 716	30 007	4
4311 57	GEWAHLNE ROHPHOSPHATE	T *	.A	.A	.A	.A	.A	.A	-
4311 59	SONST. PHOSPHATDUENGER	T *	.A	.A	.A	.A	.A	.A	-
4311	INSGESAMT	T *	223 654	248 959	250 475	287 447	287 405	268 916	-
	MEHRNAEHRSTOFFDUENGER AUS AUFSCHLUSS VON ROHPHOSPHATEN MIT SALPETER-, SCHWEFEL- ODER PHOSPHORSAEUREN (KOMPLEXDUENGER), EFF.								
4314 10	STICKSTOFF-ANTEIL	T	437 746	544 541	512 726	204 435	258 052	224 091	11
4314 11	PHOSPHAT-ANTEIL	T	65 228	76 895	73 589	-	-	-	10
4314 14	KALI-ANTEIL	T	58 417	68 958	64 588	-	-	-	11
4314 17	SONSTIGE, AUCH MECHANISCH GENISCHT, EFF.	T	57 439	77 920	82 035	-	-	-	11
4314 50	STICKSTOFF-ANTEIL	T	344 533	294 331	369 039	89 449	82 370	96 853	11
4314 51	PHOSPHAT-ANTEIL	T	946	1 132	721	-	-	-	4
4314 54	KALI-ANTEIL	T	41 818	35 186	45 300	-	-	-	11
4314 57	INSGESAMT	T	60 477	52 532	66 071	293 884	340 422	320 944	11
4314		-	-	-	-	-	-	-	-
	GARTEN- U. BLUMENDUENGER ORGANISCH								
4317 20	MINERALISCH	T	12 802	28 265	13 020	10 948	21 272	11 134	12
4317 40	SONSTIGER ART	T	8 946	11 968	11 080	12 866	16 004	13 888	12
4317 90	INSGESAMT	T	4 714	5 772	5 230	9 307	15 891	18 851	7
4317		T	26 462	46 005	29 330	33 121	53 167	43 873	-
4319 00	SONST. DUENGERMITTEL (OHNE KALI)	T	6 755	8 158	8 862	4 874	6 589	5 554	9
	PFLANZENBEHANDLUNGS- U. SCHAE- DLINGSBEKAEMPFUNGSMITTEL 1)								
	INSEKTIZIDE, AKARIZIDE								
4341 11	PFLANZLICHE INSEKTIZIDE U. VERWANDTE SYNTHESERPRODUKTE	T	1 405	1 101	1 749	8 602	9 662	11 285	21
4341 13	CHLORIERTES KOLENWASSERSTOFFE U. VERWANDTE VERBINDUNGEN	T	2 952	2 847	2 863	41 415	36 359	41 042	12
4341 15	CARBAMATE	T	3 800	8 384	2 534	60 897	82 961	43 234	6
4341 17	ORGANISCHE PHOSPHOR- VERBINDUNGEN	T	7 696	8 168	6 834	87 554	107 488	78 111	18
4341 18	ORGANISCHE NITROVERBINDUNGEN	T	.A	.A	.A	.A	.A	.A	1
4341 19	SONST. INSEKTIZIDE, AKARIZIDE	T	.A	.A	.A	.A	.A	.A	10
	FUNGIZIDE								
4341 41	ANORGANISCHE	T	5 146	4 160	3 912	9 408	5 761	5 423	6
4341 45	ORGANISCHE	T	8 645	14 879	8 758	159 461	319 538	211 115	16
	HERBIZIDE								
4341 61	ANORGANISCHE	T	.A	.A	.A	.A	.A	.A	7
4341 62	ORGANISCHE	T	.A	.A	.A	.A	.A	.A	-
4341 63	CARBONSAEUREDERIVATE	T	9 339	12 548	6 462	67 148	93 720	36 272	7
4341 65	HARNSTOFFDERIVATE	T	4 238	2 812	2 542	66 775	51 240	42 417	6
4341 66	CARBAMATE	T	4 155	8 050	3 600	102 947	249 583	72 508	3
4341 68	ANILINDERIVATE	T	.A	.A	.A	.A	.A	.A	2
4341 69	HETEROCYCLISCHE VERBINDUNGEN BIS 3 N-ATOME IM RING	T	.A	.A	-	.A	.A	-	-
4341 81	SONST. ORGANISCHE HERBIZIDE	T	3 259	4 955	3 032	50 915	70 494	36 070	7
4341 82	ANDERE PFLANZENBEHANDLUNGS- U. SCHAE DLINGSBEKAEMPFUNGSMITTEL	T	5 235	3 783	5 135	10 182	8 484	10 629	3
4341 83	NEMATIZIDE	T	545	796	557	10 139	15 314	9 061	10
4341 84	RODENTIZIDE	T	889	745	1 214	3 859	5 436	6 239	13
4341 85	MITTEL GEGEN WILDVERBISS U. VOGELFRASS	T	.A	53	91	.A	684	324	3
4341 87	WACHSTUMSREGULATOREN VEREDLUNGS- U. WUND- VERSCHLUSSMITTEL	T	.A	.A	.A	.A	.A	.A	2
4341 89	SONST. PFLANZENBEHANDLUNGS- U. SCHAE DLINGSBEKAEMPFUNGSMITTEL	T	.A	.A	.A	.A	.A	.A	2
4341	INSGESAMT	T	1 788	634	620	11 819	12 681	16 856	16
4341		T	60 586	77 243	51 279	708 557	1 099 929	641 251	-
	KUNSTSTOFFE ALS KONDENSATE, POLY- KONDENSATE U. POLYADDITIONSPROD. FUER DIE CHEMIEFASERHERSTELLUNG DARUNTER ZUM ABSATZ BESTIMMT								
4412 10		T *	89 375	82 117	89 951	.A	.A	.A	-
		T	.A	.A	.A	.A	.A	.A	8

1) AUCH ZUBEREITUNGEN U. VORMISCHUNGEN.



## 10 PRODUKTION NACH GUETERARTEN UND GUETERKLASSEN

MELDE- NR	ERZEUGNIS	EINHEIT	M E N G E			W E R T I N 1000 DM			ANZAHL DER BETR.
			1982 2. VJ	1983 1. VJ	1983 2. VJ	1982 2. VJ	1983 1. VJ	1983 2. VJ	1983 2. VJ
4412 31	PHENOPLASTE PRESSMASSEN DARUNTER ZUM ABSATZ BESTIMMT	T *	7 656 -A	8 032 -A	8 638 -A	- -A	- -A	- -A	- 8
4412 33	TECHNISCHE HARZE LACKKUNSTHARZE DARUNTER ZUM ABSATZ BESTIMMT	T *	4 017 2 841	4 236 2 964	4 050 2 736	- 13 586	- 13 722	- 12 705	- 10
4412 35	LEIMHARZE DARUNTER ZUM ABSATZ BESTIMMT	T *	-A -A	-A -A	-A -A	- -A	- -A	- -A	- 6
4412 37	SONST. TECHNISCHE HARZE DARUNTER ZUM ABSATZ BESTIMMT	T *	17 817 12 666	18 272 13 089	18 124 12 959	- 43 146	- 40 590	- 40 200	- 9
4412 39	SONST. PHENOPLASTE DARUNTER ZUM ABSATZ BESTIMMT	T *	2 873 -A	3 181 -A	3 363 -A	- -A	- -A	- -A	- 7
4412 41	AMINOPLASTE HARNSTOFFHARZE PRESSMASSEN DARUNTER ZUM ABSATZ BESTIMMT	T *	-A -A	-A -A	-A -A	- -A	- -A	- -A	- 1
4412 43	TECHNISCHE HARZE LACKKUNSTHARZE DARUNTER ZUM ABSATZ BESTIMMT	T *	2 850 -A	2 827 -A	2 770 -A	- -A	- -A	- -A	- 5
4412 45	LEIMHARZE DARUNTER ZUM ABSATZ BESTIMMT	T *	-A -A	-A -A	-A -A	- -A	- -A	- -A	- 3
4412 46	HARZE FUER TEXTIL-, LEDER- U. PAPIERHILFSMITTEL DARUNTER ZUM ABSATZ BESTIMMT	T *	-A -A	-A -A	-A -A	- -A	- -A	- -A	- 4
4412 47	SONST. TECHNISCHE HARNSTOFF- HARZE DARUNTER ZUM ABSATZ BESTIMMT	T *	-A -A	-A -A	-A -A	- -A	- -A	- -A	- 3
4412 49	SONST. HARNSTOFFHARZE DARUNTER ZUM ABSATZ BESTIMMT	T *	23 806 -A	22 767 -A	22 018 -A	- -A	- -A	- -A	- 4
4412 51	MELAMINHARZE PRESSMASSEN DARUNTER ZUM ABSATZ BESTIMMT	T *	3 140 -A	4 771 -A	4 500 -A	- -A	- -A	- -A	- 7
4412 53	TECHNISCHE HARZE LACKKUNSTHARZE DARUNTER ZUM ABSATZ BESTIMMT	T *	3 354 2 620	3 392 2 525	3 323 2 391	- 12 703	- 13 126	- 12 238	- 5
4412 55	LEIMHARZE DARUNTER ZUM ABSATZ BESTIMMT	T *	-A -A	-A -A	-A -A	- -A	- -A	- -A	- 3
4412 56	HARZE FUER TEXTIL-, LEDER- U. PAPIERHILFSMITTEL SONST. TECHNISCHE MELAMIN- HARZE DARUNTER ZUM ABSATZ BESTIMMT	T *	-A -A	-A -A	-A -A	- -A	- -A	- -A	- 4
4412 59	SONST. MELAMINHARZE DARUNTER ZUM ABSATZ BESTIMMT	T *	14 796 -A	13 837 -A	14 164 -A	- -A	- -A	- -A	- 1
4412 62	POLYESTERHARZE 1) LACKKUNSTHARZE ALKYDHARZE DARUNTER ZUM ABSATZ BESTIMMT	T *	34 674 30 011	29 802 28 308	31 089 29 424	- 86 126	- 80 545	- 83 881	- 20
4412 63	UNGESAEETIGTE POLYESTERHARZE DARUNTER ZUM ABSATZ BESTIMMT	T *	3 191 -A	2 908 -A	3 577 -A	- -A	- -A	- -A	- 3
4412 64	MALEINATHARZE U. SONSTIGE LACKKUNSTHARZE DARUNTER ZUM ABSATZ BESTIMMT	T *	2 871 2 485	2 630 2 538	2 384 2 332	- 13 859	- 13 908	- 13 894	- 7
4412 68	SONST. UNGESAEETIGTE POLY- ESTERHARZE DARUNTER ZUM ABSATZ BESTIMMT	T *	21 483 20 271	19 272 18 300	19 704 18 347	- 64 034	- 60 809	- 58 658	- 12
4412 70	EPOXIDHARZE DARUNTER ZUM ABSATZ BESTIMMT	T *	13 081 12 902	13 630 13 531	15 861 15 765	- 69 421	- 72 673	- 85 034	- 16
4412 80	SILICONE DARUNTER ZUM ABSATZ BESTIMMT	T *	-A -A	-A -A	-A -A	- -A	- -A	- -A	- 7
4412 91	SONST. KONDENSATIONS-, POLY- ADDITIONS- U.AE. PRODUKTE DARUNTER ZUM ABSATZ BESTIMMT	T *	189 712 168 113	196 585 178 847	200 432 184 961	- 854 520	- 924 141	- 964 915	- 41
4412	INSGESAMT DARUNTER ZUM ABSATZ BESTIMMT	T *	552 337 458 435	543 054 466 955	559 476 470 232	- 1 671 885	- 1 757 252	- 1 782 945	- -
4414 10	KUNSTSTOFFE ALS POLYMERISATIONS- U. MISCHPOLYMERISATIONSPRODUKTE FUER DIE CHEMIEFASERHERSTELLUNG	T *	43 833 9 937	52 456 12 781	54 033 13 787	- 54 128	- 71 993	- 76 337	- 4
4414 20	IONENAUSTAUSCHER U.AE. POLYOLEFINE POLYAEHTHYLEN HOCHDRUCK-POLYAEHTHYLEN DARUNTER ZUM ABSATZ BESTIMMT	T *	-A 160 244	-A 185 065	-A 196 671	- -A	- -A	- -A	- 7
4414 33	NIEDERDRUCK-POLYAEHTHYLEN DARUNTER ZUM ABSATZ BESTIMMT	T *	150 359 -A	133 200 -A	142 755 -A	- -A	- -A	- -A	- 6
4414 34	SONST. POLYOLEFINE DARUNTER ZUM ABSATZ BESTIMMT	T *	83 733 -A	82 279 -A	89 138 -A	- -A	- -A	- -A	- 7
4414 38	MISCHPOLYMERISATE VON OLEFINEN DARUNTER ZUM ABSATZ BESTIMMT	T *	4 891 -A	5 631 -A	7 126 -A	- -A	- -A	- -A	- 3
4414 42	POLYSTYROL MISCHPOLYMERISATE U. POLYMERI- SATGEMISCHE VON STYROL	T *	-A -A	-A -A	-A -A	- -	- -	- -	- -
4414 52	POLYVINYLCHLORID DARUNTER ZUM ABSATZ BESTIMMT	T *	(226 573) (206 795)	254 063 230 282	278 826 255 791	- (306 501)	- 341 717	- 373 599	- 13
4414 54	MISCHPOLYMERISATE VON VINYL- CHLORID LACKHARZSTOFFE DARUNTER ZUM ABSATZ BESTIMMT	T *	5 183 5 044	4 955 4 886	4 587 4 440	- 23 535	- 23 513	- 21 382	- 3
4414 56	ANDERE DARUNTER ZUM ABSATZ BESTIMMT	T *	28 855 22 868	29 785 23 624	30 735 23 623	- 44 120	- 48 137	- 50 874	- 6
4414 62	POLYVINYLACETAT DARUNTER ZUM ABSATZ BESTIMMT	T *	-A -A	-A -A	-A -A	- -A	- -A	- -A	- 6
4414 68	MISCHPOLYMERISATE VON VINYL- ACETAT DARUNTER ZUM ABSATZ BESTIMMT	T *	15 011 13 600	13 804 12 396	18 670 16 696	- 45 251	- 38 740	- 54 031	- 10

1) OHNE SOLCHE FUER DIE CHEMIEFASERHERSTELLUNG.

## 10 PRODUKTION NACH GUETERARTEN UND GUETERKLASSEN

MELDE- NR	ERZEUGNIS	EINHEIT	M E N G E			W E R T I N 1000 DM			ANZAHL DER BETR.
			1982	1983	1983	1982	1983	1983	
			2. VJ	1. VJ	2. VJ	2. VJ	1. VJ	2. VJ	
POLYACRYLATE, POLYMETHACRY- LATE 1)									
POLYACRYL-, POLYMETHACRYL- SAEURE U. -ESTER									
4414 71	PLATTEN	T *	4 412	4 218	3 820	-	-	-	-
	DARUNTER ZUM ABSATZ BESTIMMT	T	4 412	4 218	3 820	28 674	25 940	24 245	8
4414 74	ANDERE	T *	35 374	32 825	33 006	-	-	-	-
	DARUNTER ZUM ABSATZ BESTIMMT	T	28 790	26 015	26 171	151 339	135 288	130 676	8
4414 78	MISCHPOLYMERISATE VON ACRY- LATEN U. AE.	T *	84 037	70 887	83 870	-	-	-	-
	DARUNTER ZUM ABSATZ BESTIMMT	T	48 557	45 408	51 640	194 220	182 948	209 885	18
4414 82	SONST. VINYL-POLYMERISATE	T *	13 560	13 690	13 836	-	-	-	-
	DARUNTER ZUM ABSATZ BESTIMMT	T	-A	-A	-A	-A	-A	-A	3
4414 88	MISCHPOLYMERISATE VON ANDEREN VINYLDERIVATEN	T *	7 316	6 542	7 623	-	-	-	-
	DARUNTER ZUM ABSATZ BESTIMMT	T	-A	-A	-A	-A	-A	-A	5
	SONST. POLYMERISATIONSPRODUKTE	T *	-A	-A	-A	-	-	-	-
4414 92	CUMARON-INDEN-HARZE	T *	12 931	13 778	12 735	-	-	-	-
4414 99	SONSTIGE	T *	-A	-A	-A	-A	-A	-A	12
	DARUNTER ZUM ABSATZ BESTIMMT	T	-A	-A	-A	-A	-A	-A	-
4414	INSGESAMT	T *	1 073 204	1 112 239	1 197 992	-	-	-	-
	DARUNTER ZUM ABSATZ BESTIMMT	T	941 213	980 279	1 059 568	2 403 282	2 398 017	2 547 329	-
KUNSTSTOFFE AUF ZELLULOSEBASIS									
4417 10	FUER DIE CHEMIEFASERHERSTELLUNG REGENERIERTER ZELLULOSE	T *	-A	-A	-A	-	-	-	-
4417 22	FOLIEN (ZELLGLAS)	T *	-A	-A	-A	-	-	-	-
4417 29	SONST. REGENERIERTE ZELLULOSE	T *	-A	-A	-A	-	-	-	-
4417 40	VULKANFIBER	T *	-A	-A	-A	-	-	-	-
	DARUNTER ZUM ABSATZ BESTIMMT	T	-A	-A	-A	-A	-A	-A	4
4417 60	ZELLULOSENITRATE	T *	5 131	5 630	5 740	-	-	-	-
	DARUNTER ZUM ABSATZ BESTIMMT	T	-A	-A	-A	-A	-A	-A	5
4417 80	ZELLULOSEACETATE U. MISCHESTER 1)	T *	7 929	7 026	7 518	-	-	-	-
4417 90	ANDERE ZELLULOSEDERIVATE	T *	17 644	18 569	17 691	-	-	-	-
	DARUNTER ZUM ABSATZ BESTIMMT	T	-A	-A	-A	-A	-A	-A	5
4417	INSGESAMT	T *	44 361	43 214	43 734	-	-	-	-
	DARUNTER ZUM ABSATZ BESTIMMT	T	26 734	26 436	26 168	276 467	256 435	273 644	-
ANDERE KUNSTSTOFFE									
4419 10	KUNSTHORN	T *	-	-	-	-	-	-	-
4419 20	SCHMELZHARZE U. HARZESTER	T *	-A	-A	-A	-	-	-	-
4419 30	ABWANDLUNGSPRODUKTE VON NATUER- LICHEM KAUTSCHUK	T *	1 982	1 856	1 939	-	-	-	-
	DARUNTER ZUM ABSATZ BESTIMMT	T	1 982	1 856	1 939	6 529	6 104	6 121	3
4419 50	ANDERE ABWANDLUNGSPRODUKTE	T *	900	826	906	-	-	-	-
	DARUNTER ZUM ABSATZ BESTIMMT	T	900	826	906	37 072	35 496	38 189	4
4419 70	KUNSTSTOFFREGENERATE	T *	9 759	12 105	11 268	-	-	-	-
4419 90	SONST. KUNSTSTOFFE	T *	-A	-A	-A	-	-	-	-
4419	INSGESAMT	T *	15 485	17 723	16 973	-	-	-	-
	DARUNTER ZUM ABSATZ BESTIMMT	T	-	-	-	81 119	83 707	82 886	-
SYNTHETISCHER KAUTSCHUK, BER. AUF TROCKENSUBSTANZ									
4452 00	SYNTHETISCHER LATEX	T *	38 593	40 800	38 652	-	-	-	-
	DARUNTER ZUM ABSATZ BESTIMMT	T	-	-	-	116 890	120 191	124 051	8
4455 00	SYNTHETISCHER KAUTSCHUK, FEST	T *	66 344	71 065	71 748	-	-	-	-
	DARUNTER ZUM ABSATZ BESTIMMT	T	-	-	-	229 637	253 118	251 513	6
4512 00	ZELLULOSISCHE FASERN	T	-	-	-	-	-	-	2
4516 00	ZELLULOSISCHE FAEDEN	T *	37 822	37 147	39 551	-	-	-	-
4518 00	RESTSTOFFE AUS ZELLULOSISCHEN FASERN U. FAEDEN	T	738	694	663	707	708	697	4
SYNTHETISCHE FASERN									
4551 20	POLYAMID-SPINNFAERN	T	-A	-A	-A	-A	-A	-A	5
4551 30	POLYESTER-SPINNFAERN	T	-A	-A	-A	-A	-A	-A	4
4551 50	POLYACRYL-SPINNFAERN	T	-A	-A	-A	-A	-A	-A	3
4551 80	SONST. SYNTHETISCHE FASERN	T	-A	-A	-A	-A	-A	-A	6
4551	INSGESAMT	T	108 267	105 480	113 510	489 198	468 503	488 927	-
SYNTHETISCHE FAEDEN U. BORSTEN AUS SYNTHETISCHEN VERBINDUNGEN									
4555 12	SYNTHETISCHE FAEDEN	T *	-	-	-	-	-	-	-
	POLYAMID-SPINNFAEDEN	T	-	-	-	-	-	-	5
4555 15	POLYESTER-SPINNFAEDEN	T *	-	-	-	-	-	-	9
	DARUNTER ZUM ABSATZ BESTIMMT	T	-	-	-	-	-	-	-
4555 18	SONST. SYNTHETISCHE FAEDEN	T *	83 292	81 960	87 808	479 293	432 366	448 782	1
	DARUNTER ZUM ABSATZ BESTIMMT	T	59 302	52 643	56 030	-	-	-	-
4555 60	BORSTEN AUS SYNTHETISCHEN VERBINDUNGEN	T *	1 634	1 478	2 140	-	-	-	-
	DARUNTER ZUM ABSATZ BESTIMMT	T	1 634	1 478	2 140	16 934	8 797	19 228	4
4555	INSGESAMT	T	-	-	-	496 227	441 163	468 010	-
4558 00	RESTSTOFFE AUS SYNTHETISCHEN FASERN U. FAEDEN	T	3 619	3 523	3 527	5 550	4 424	4 659	8
ANORGANISCHE PIGMENTE									
4612 10	SCHWARZPIGMENTE	T	1 843	1 942	2 268	2 806	3 097	3 554	3
	WEISSPIGMENTE	T	-	-	-	-	-	-	-
4612 41	ZINKOXID	T	-	-	-	-	-	-	5
4612 42	REIN	T	-	-	-	-	-	-	2
4612 44	BLEIHALTIG	T	10 803	10 860	10 487	21 599	20 629	20 201	-
	LITHOPONE U. A. PIGMENTE VON ZINKSULFID, BER. AUF 30 VH ZNS	T	-A	-A	-A	-A	-A	-A	2

1) OHNE SOLCHE FUER DIE CHEMIEFASERHERSTELLUNG.

## 10 PRODUKTION NACH GUETERARTEN UND GUETERKLASSEN

MELDE- NR	ERZEUGNIS	EINHEIT	M E N G E			W E R T I N 1000 DM			ANZAHL DER BETR.
			1982 2. VJ	1983 1. VJ	1983 2. VJ	1982 2. VJ	1983 1. VJ	1983 2. VJ	
4612 47	TITANDIOXIDE U. TITANWEISS, BER. AUF TiO <sub>2</sub>	T	.A	.A	.A	.A	.A	.A	5
4612 49	SONST. WEISSPIGMENTE	T	.A	.A	.A	.A	.A	.A	4
4612 71	BUNTPIGMENTE								
4612 72	GESCHOENTE FARBBERDEN U. KUENST- LICHER OCKER	T	.A	.A	.A	.A	.A	.A	2
4612 73	BARIIUM-, BLEI-, STRONTIUM- U. ZINKCHROMATE, REIN	T	2 772	2 492	2 937	20 888	16 634	22 385	5
4612 74	CHROMATPIGMENTE, VERSCHNITTEN, AUCH MIT ANDEREN ANORGANISCHEN PIGMENTEN GEMISCHT	T	24	35	19	110	165	88	3
4612 75	CADMIUMPIGMENTE (AUCH CADMIUM- SULFID, REIN)	T	.A	.A	.A	.A	.A	.A	2
4612 76	ULTRAMARIN	T	.A	.A	.A	.A	.A	.A	1
4612 78	ANDERE BLAUPIGMENTE	T	739	867	768	4 670	5 645	4 825	3
4612 78	SONST. BUNTPIGMENTE	T	.A	.A	.A	.A	.A	.A	8
4612 91	ANDERE ANORGANISCHE PIGMENTE								
4612 91	BLEIENNIGE, BER. AUF PBO	T	6 871	5 650	4 731	9 830	7 127	5 654	5
4612 94	ANDERE BLEIOXIDE U. -PIGMENTE, BER. AUF PBO	T	8 355	10 135	9 933	10 368	11 577	10 919	6
4612 97	ANTIMON-, ZINN-, KOBALT- U. CAD- MIUMOXIDE, KOBALT- U. CADMIUM- HYDROXIDE	T	.A	.A	.A	.A	.A	.A	5
4612 99	SONST. ANORGANISCHE PIGMENTE	T	.A	.A	.A	.A	.A	.A	14
4612	INSGESAMT	T	189 863	182 624	200 299	467 203	443 636	490 302	.
4614 10	ANGERIEBENE ANORGANISCHE PIGMENTE								
4614 50	PIGMENTPASTEN U. -DISPERSIONEN	T	4 626	3 958	4 342	33 394	31 599	33 818	10
4614	ABTOENFARBEN	T	240	273	354	1 511	2 059	3 364	7
4614	INSGESAMT	T	4 866	4 231	4 696	34 905	33 658	37 182	.
4617 50	ORGANISCHE FARBSTOFFE								
4617 90	SYNTHETISCHE ORGANISCHE FARBSTOFFE	T	31 385	30 125	32 834	772 001	716 793	785 259	16
4617	SONST. ORGANISCHE FARBSTOFFE	T	.A	22	.A	.A	328	.A	2
4617	INSGESAMT	T	.A	30 147	.A	.A	717 121	.A	.
4641 11	LACKE, OEL-, LEIM-, WASSER-, DISPERSIONSFARBEN U.A.; KUNST- STOFFPUTZE; SPACHTEL								
4641 11	LACKE U.A. ANSTRICHSTOFFE AUF BASIS NATUERLICHER POLYMERE, GELOEST IN MEHR ALS 30 VH NICHTWAESSR. LOESUNGSMITTELN	T	59 930	46 696	52 277	358 326	284 209	312 984	161
4641 12	ALKYDHARZLACKE	T	2 563	1 873	2 016	11 553	8 039	9 354	27
4641 13	OELFARBEN U. -LACKE	T							
4641 13	ZELLULOSELACKE	T	11 553	12 963	12 251	48 567	54 585	53 142	74
4641 14	NICHT PIGMENTIERT	T	3 157	3 024	3 202	18 770	18 682	19 878	91
4641 15	PIGMENTIERT	T	2 609	1 447	2 351	8 203	4 711	7 095	34
4641 16	BITUMEN- U. TEERHALTIGE LACKE								
4641 16	METALLISCH PIGMENTIERTE	T	2 663	2 328	2 311	14 943	13 480	13 431	70
4641 17	ANSTRICHSTOFFE	T	12	13	16	163	252	244	3
4641 18	LEUCHTFARBEN	T	6 440	5 590	5 616	24 192	20 357	20 094	43
4641 19	LACK- U.A. SPACHTEL								
4641 19	SONST. LACKE U. ANSTRICH- STOFFE AUF BASIS NATUER- LICHER POLYMERE	T	349	401	690	2 325	2 950	3 590	26
4641 31	LACKE U.A. ANSTRICHSTOFFE AUF BASIS SYNTHETISCHER POLYMERE, GELOEST IN MEHR ALS 30 VH NICHTWAESSR. LOESUNGSMITTELN								
4641 31	PHENOL-, HARNSTOFF- U. MELAMINHARZLACKE	T	2 684	2 378	2 266	13 888	12 322	12 112	39
4641 32	POLYESTERHARZLACKE	T	14 651	14 311	15 906	106 726	107 912	119 737	43
4641 34	EPOXIDHARZLACKE	T	7 714	9 536	6 907	51 392	42 324	44 933	85
4641 35	POLYURETHANHARZLACKE	T	6 460	6 272	6 695	41 286	43 815	47 465	90
4641 37	POLYSTYROL- U. POLYVINYL- HARZLACKE	T	2 077	1 890	1 966	12 499	12 269	12 984	32
4641 39	SONST. LACKE U. ANSTRICH- STOFFE AUF BASIS SYNTHETISCHER POLYMERE	T	14 718	16 333	17 614	96 239	115 995	127 594	99
4641 51	LACKE MIT NICHTWAESSR. LOESUNGS- MITTELGEHALT VON 30 VH ODER WENIGER								
4641 51	FESTKOERPERREICHE LACKE	T	1 474	1 408	1 148	9 563	10 279	8 910	24
4641 54	PULVERLACKE	T	2 899	3 611	3 509	23 096	28 367	27 770	14
4641 61	LACKE U.A. ANSTRICHSTOFFE AUF BASIS WASSERVERDUENNBARER BINDEMittel								
4641 61	DISPERSIONSFARBEN								
4641 61	FUER VERWENDUNG IM INNEN- BEREICH	T	61 359	63 856	66 834	93 866	91 359	107 188	104
4641 62	FUER VERWENDUNG AN AUSSEN- FLAECHEN	T	36 745	23 762	39 279	98 402	64 335	111 780	105
4641 64	GRUNDIERUNGEN	T	(9 563)	10 335	12 513	(24 378)	30 740	38 241	65
4641 65	KUNSTSTOFFPUTZE	T	44 212	25 335	43 923	75 149	44 919	79 723	49
4641 66	LEIMANSTRICH- U. WASSERFARBEN	T	1 350	1 160	1 111	5 697	4 833	4 605	10
4641 67	SILICATANSTRICHFARBEN	T	2 345	809	2 688	8 503	2 876	10 653	15
4641 68	SILICATPUTZE	T	421	72	270	1 417	130	484	4
4641 81	WASSERLACKE								
4641 81	DISPERSIONSLACKFARBEN	T	5 570	5 989	9 348	17 535	13 908	19 349	51
4641 85	ELEKTROPHORESELACKE U.A. WAS- SERLACKE FUEER INDUSTRIELLE VERARBEITUNG	T	7 491	8 512	7 869	43 880	50 167	46 681	29
4641 90	SONST. ANSTRICHSTOFFE	T	4 732	4 675	5 758	24 969	26 522	29 311	55
4641	INSGESAMT	T	315 701	274 579	326 334	1 235 527	1 110 337	1 289 332	.
4645 00	VERDUENNUNGEN	T	32 752	31 888	32 574	76 495	77 143	78 856	200

## 10 PRODUKTION NACH GUETERARTEN UND GUETERKLASSEN

MELDE- NR	ERZEUGNIS	EINHEIT	M E N G E			W E R T I N 1000 DM			ANZAHL DER BETR.
			1982	1983	1983	1982	1983	1983	
			2. VJ	1. VJ	2. VJ	2. VJ	1. VJ	2. VJ	2. VJ
4671 10	LEBENSMITTELFARBEN								
4671 50	NATUERLICHE	T	197	222	219	2 576	2 902	2 480	5
4671	SYNTHETISCHE	T	164	322	280	4 672	5 788	5 664	8
	INSGESAMT	T	361	544	498	7 248	8 690	8 144	-
4672 10	CHEMISCHE ERZEUGNISSE FUER DIE GLAS-, EMAILLIERT- U. KERAMISCHE INDUSTRIE								
4672 40	ZUBEREITETE PIGMENTE, TRUE- BUNGSMITTEL U. FARBEN, EMAILS	T	-A	-A	-A	-A	-A	-A	11
4672 70	FLUESSIGE GLANZMITTEL U.AE.	T	-A	-A	-A	-A	-A	-A	1
4672	ZUBEREITUNGEN	T	-A	-A	-A	-A	-A	-A	2
	ENGÖBEN, GLASFRIITEN U.AE.	T	-A	-A	-A	-A	-A	-A	2
	INSGESAMT	T	18 360	15 559	16 132	73 977	68 521	74 503	-
4673 10	DRUCKFARBEN U. HILFSMITTEL 1)								
4673 50	DRUCKFARBEN	T	34 371	34 341	37 216	216 270	215 807	230 537	28
4673	DRUCKEREIHILFSMITTEL	T	3 880	4 091	3 792	17 154	19 224	17 988	17
	INSGESAMT	-	-	-	-	233 424	235 031	248 525	-
4674 10	UNTERRICHTS- U. KUENSTLERFARBEN								
4674 90	FARBEN FUER DEN UNTERRICHT	T	347	282	356	8 071	6 944	7 780	7
4674	KUENSTLERFARBEN	T	680	746	667	10 991	13 222	11 095	8
	INSGESAMT	T	1 027	1 022	1 022	19 062	20 166	18 875	-
4677 00	ZUBEREITETE SIKKATIVE	T	1 599	1 984	1 756	7 532	6 806	6 718	4
4679 10	KITTE U. SPACHTELMASSEN								
4679 50	GLASER- U.AE.- KITTE	T	-	2 944	2 934	-	10 121	10 350	11
4679	SPACHTELMASSEN	T	33 752	31 459	36 612	24 073	27 537	31 717	24
	INSGESAMT	T	-	34 403	39 546	-	37 658	42 067	-
4711 10	VITAMINE U. HORMONE								
4711 50	PROVITAMINE U. VITAMINE	-	-	-	-	144 834	175 719	169 885	7
4711	HORMONE	-	-	-	-	86 682	82 944	88 522	6
	INSGESAMT	-	-	-	-	231 516	258 663	258 407	-
4713 00	ENZYMEN (OHNE LAB)	-	-	-	-	9 719	10 269	8 309	5
4715 10	ALKALOIDE, GLYKOSIDE U. DEREN DERIVATE								
4715 50	GLYKOSIDE	-	-	-	-	-A	-A	-A	3
4715	ALKALOIDE	-	-	-	-	-A	-A	-A	10
	INSGESAMT	-	-	-	-	60 912	58 713	63 441	-
4717 10	ANTIBIOTIKA (PRIMAERPRODUKTION)								
4717 50	PENICILLINE	T *	-A	-A	-A	-	-	-	-
4717	ANDERE ANTIBIOTIKA	T *	418	392	425	-	-	-	-
	INSGESAMT	-	-	-	-	44 142	45 341	46 245	-
4719 00	ZUBEREITETE DROGEN U. EXTRAKTE	-	-	-	-	51 594	68 890	68 602	32
4740 10	BULKWARE FUER HUMAN-PHARMAZEUTI- SCHE SPEZIALITAETEN	-	-	-	-	80 085	77 337	93 522	19
4741 10	HUMAN-PHARMAZ. SERA U. IMPFSTOFFE								
4741 50	SERA	-	-	-	-	15 970	21 563	34 441	6
4741	IMPFSTOFFE	-	-	-	-	14 879	13 742	14 803	3
	INSGESAMT	-	-	-	-	30 849	35 305	49 244	-
4744 00	HOMOEOPATHISCHE PRAEPARATE	-	-	-	-	16 200	19 410	17 637	18
4747 10	HUMAN-PHARMAZEUTISCHE SPEZIALI- TAETEN								
4747 50	PENICILLINE U. KOMBINATIONEN	-	-	-	-	79 225	86 304	75 232	15
4747 90	AUS PENICILLINEN U. STREPTO- MYCINEN	-	-	-	-	-	-	-	6
4747	HORMONELLE CONTRACEPTIVA	-	-	-	-	3 185 653	3 407 573	3 434 554	252
	SONST. HUMAN-PHARMAZ. SPEZIALI- TAETEN	-	-	-	-	3 264 878	3 493 877	3 509 786	-
	INSGESAMT	-	-	-	-	-	-	-	-
4770 10	BULKWARE FUER VETERINAER-PHARMA- ZEUTISCHE SPEZIALITAETEN	-	-	-	-	3 758	3 186	4 111	7
4771 10	VETERINAER-PHARMAZEUTISCHE SERA U. IMPFSTOFFE								
4771 50	SERA	-	-	-	-	519	946	523	3
4771	IMPFSTOFFE	-	-	-	-	13 081	22 872	13 278	8
	INSGESAMT	-	-	-	-	13 600	23 818	13 801	-
4779 00	SONST. VETERINAER-PHARMAZEUTISCHE ERZEUGNISSE	-	-	-	-	68 240	58 980	69 315	37
4791 10	DENTALMEDIZINISCHE ERZEUGNISSE								
4791 90	DENTALZEMENT U.A.ZAHNFUELLSTOFFE	KG	7 912	11 635	11 357	8 049	11 438	9 832	8
4791	SONST. DENTALMED. ERZEUGNISSE	-	-	-	-	23 555	33 216	29 487	19
	INSGESAMT	-	-	-	-	31 604	44 654	39 319	-
4794 10	VERBANDZEUG, WATTE, PFLASTER, NAHTMATERIAL, ROENTGEN-KONTRAST- MITTEL								
4794 30	VERBANDZEUG U. WATTE MIT MEDI- KAMENTOESEN STOFFEN GETRAENKT ODER UEBERZOGEN	-	-	-	-	13 176	12 171	12 819	4
4794 50	PFLASTER (NICHT AUS GUMMI)	-	-	-	-	40 741	52 293	47 239	7
4794 70	CHIRURGISCHES NAHTMATERIAL	-	-	-	-	-A	-A	-A	8
4794	ROENTGEN-KONTRASTMITTEL U.AE.	-	-	-	-	-A	-A	-A	3
	INSGESAMT	-	-	-	-	135 323	159 523	156 401	-

1) FUER GRAFISCHE ZWECKE.

## 10 PRODUKTION NACH GUETERARTEN UND GUETERKLASSEN

MELDE- NR	ERZEUGNIS	EINHEIT	M E N G E			W E R T I N 1000 DM			ANZAHL DER BETR.
			1982	1983	1983	1982	1983	1983	
			2. VJ	1. VJ	2. VJ	2. VJ	1. VJ	2. VJ	
4797 00	DESINFEKTIONSMITTEL	-	-	-	-	54 311	57 612	55 623	27
4799 00	SONST. CHEMISCH-PHARMAZEUTISCHE ERZEUGNISSE	-	-	-	-	61 524	62 324	63 580	18
	GELATINE (OHNE GELATINEDERIVATE)								
4912 10	FOTOGELATINE	T	631	784	831	10 020	12 558	12 277	4
4912 40	SPEISEGELATINE	T	2 671	2 716	2 753	24 712	25 330	25 514	7
4912 50	PHARMAZEUTISCHE GELATINE	T	829	848	797	7 693	8 195	7 435	4
4912 80	TECHNISCHE GELATINE	T	227	208	196	917	885	767	5
4912	INSGESAMT	T	4 358	4 556	4 577	43 342	46 968	45 993	-
4913 00	KASEINKALTLEIME, BER. AUF TROCKENSUBSTANZ	T	2 763	2 047	2 357	6 739	5 052	5 816	5
	GLUTINLEIME								
4914 20	HAUT-, KNOCHEN-, LEDERLEIM	T	1 979	1 928	1 343	6 161	6 804	5 025	3
4914 90	SPEZIALLEIM AUF GLUTINBASIS	T	180	231	229	468	592	581	5
4914	INSGESAMT	T	2 159	2 159	1 572	6 629	7 396	5 606	-
4915 00	PFLANZLICHE KLEBSTOFFE 1)	T	15 575	17 393	18 511	62 809	61 497	63 199	20
	SYNTHETISCHE KLEBSTOFFE 1)								
4917 11	WASSERLOESLICH IN WASSRIGER EMULSION ODER DISPERSION	T	41 956	42 705	44 129	107 920	119 046	119 286	53
4917 13	IN ORGANISCHEN LOESEMITTELN	T	11 312	12 107	12 575	49 005	56 312	52 496	38
4917 19	UNGELOESTE U.A.	T	4 957	5 871	5 820	26 894	29 781	30 327	29
4917	INSGESAMT	T	58 225	60 683	62 524	183 819	205 139	202 109	-
4918 00	SCHMELZKLEBSTOFFE	T	8 794	9 281	9 858	29 882	33 766	35 253	18
4919 00	SONST. KLEBSTOFFE 1)	T	15 819	18 390	17 964	8 855	8 446	8 697	20
	GERBSTOFFE								
	SYNTHETISCHE GERBSTOFFE								
4921 40	ORGANISCHE, BER. AUF REINGERB- STOFF	T	8 036	8 877	8 925	24 889	28 279	29 377	4
4921 70	ANORGANISCHE	T	-A	-A	-A	-A	-A	-A	2
4921 91	SONST. GERB- U. HILFSGERBSTOFFE	T	-A	-A	-A	-A	-A	-A	1
4921	INSGESAMT	T	21 500	22 136	23 130	49 977	52 255	55 323	-
	LEDER- U. PELZHILFSMITTEL 2)								
4922 40	LEDERIMPRAGNIER- U. LEDER- ZURICHTMITTEL	T	7 663	7 997	8 766	31 931	34 438	37 252	17
4922 91	SONST. LEDER- U. PELZHILFSMITTEL	T	6 441	6 567	6 573	17 002	18 250	18 301	15
4922	INSGESAMT	T	14 104	14 564	15 339	48 933	52 688	55 553	-
	TEXTILHILFSMITTEL 2)								
4923 20	SCHMAELZ- U. BATSCHEMITTEL	T	4 232	4 418	4 578	16 488	16 567	17 460	9
4923 41	SCHLICHTENMITTEL, GRIFFVARIATOREN	T	6 435	7 936	7 066	24 464	34 318	29 111	21
4923 45	HYDROPHOBIER-, IMPRAEGNIERMITTEL	T	2 947	2 999	3 324	13 042	14 401	15 107	18
4923 49	KNITTERFREI-, KRUMPFREI- U. AE. MITTEL U. HILFSMITTEL	T	11 797	13 563	12 949	37 326	42 939	42 256	20
4923 70	KONSERVIERUNGSMITTEL	T	666	836	802	6 787	6 874	7 543	5
4923 90	SONST. TEXTILHILFSMITTEL	T	19 383	18 704	20 313	103 360	103 875	111 540	23
4923	INSGESAMT	T	45 460	48 456	49 032	201 467	218 974	223 017	-
4924 00	PAPIERHILFSMITTEL 2)	T	10 477	9 926	9 104	26 318	27 482	26 363	14
	ORGANISCHE GRENZFLAECHENAKTIVE STOFFE UND ZUBEREITUNGEN, BER. AUF AKTIVSUBSTANZ								
	ORGANISCHE GRENZFLAECHENAKTIVE STOFFE FUER								
4927 11	LEDER U. PELZE	T *	-A	-A	-A	-	-	-	-
	DARUNTER ZUM ABSATZ BESTIMMT	T	2 680	2 314	2 446	10 345	10 391	11 602	10
4927 14	TEXTILIEN	T *	3 557	3 869	3 469	-	-	-	-
	DARUNTER ZUM ABSATZ BESTIMMT	T	3 119	3 519	3 075	18 211	19 247	17 688	18
4927 17	PAPIER	T *	-A	-A	-A	-	-	-	-
	DARUNTER ZUM ABSATZ BESTIMMT	T	-A	-A	-A	-	-	-	-
4927 19	WASCHMITTEL U.A.	T *	103 412	106 409	94 864	-	-	-	1
	DARUNTER ZUM ABSATZ BESTIMMT	T	82 604	87 943	75 883	234 151	243 291	229 984	18
	ORGANISCHE GRENZFLAECHENAKTIVE ZUBEREITUNGEN FUER								
4927 51	LEDER U. PELZE	T	9 915	9 105	9 292	33 273	30 424	31 313	13
4927 54	TEXTILIEN	T	8 998	9 478	9 549	47 943	50 925	51 948	29
4927 57	PAPIER	T	-A	-A	-A	-	-	-	2
4927 59	WASCHMITTEL U.A.	T	13 924	13 308	10 802	41 402	40 233	45 185	16
4927	INSGESAMT	T	121 308	125 753	111 130	385 629	394 885	388 083	-
4931 00	ZUBEREITETE ADDITIVES FUER MINE- RALOELE (OHNE TETRAAETHYLBLEI)	T	15 526	27 174	20 496	55 207	93 914	73 838	10
4932 00	SCHMIERFETTE MIT EINEM MINERAL- OELGEHALT UNTER 70 VM	T	1 813	1 813	1 700	13 977	13 691	13 205	11
	INDUSTRIEREINIGER; SCHLEIF- U. POLIERPASTEN								
4933 11	WASSERENTHAERTUNGSMITTEL	T	21 156	12 096	12 725	32 450	31 462	33 491	11
4933 12	REINIGUNGS- U. ENTFETTUNGSMIT- TEL FUER TECHNISCHE ZWECKE	T	17 320	17 191	19 595	40 115	41 384	45 754	51
4933 13	REINIGUNGS- U. DESINFEKTIONS- MITTEL FUER DIE ERNAHRUNGS- WIRTSCHAFT	T	19 490	18 653	21 477	47 823	46 826	53 338	17
4933 15	PHOSPHATIERUNGS- U. PASSIVIE- RUNGSMITTEL	T	5 391	5 175	5 003	12 756	12 170	12 028	10
4933 17	ROSTLOESEMITTEL	T	709	641	594	4 035	4 017	3 823	14

1) OHNE KAUTSCHUKKLEBSTOFFE.- 2) OHNE GRENZFLAECHENAKTIVE STOFFE U. ZUBEREITUNGEN.

## 10 PRODUKTION NACH GUETERARTEN UND GUETERKLASSEN

MELDE- NR	ERZEUGNIS	EINHEIT	M E N G E			W E R T I N 1000 DM			ANZAHL DER BETR.
			1982	1983	1983	1982	1983	1983	
			2. VJ	1. VJ	2. VJ	2. VJ	1. VJ	2. VJ	2. VJ
4933 19	SONST. INDUSTRIEREINIGER	T	7 382	7 481	8 421	24 648	25 120	29 354	24
4933 50	SCHLEIFPASTEN, -EMULSIONEN, POLIERPASTEN	T	3 934	3 371	3 436	7 085	6 297	6 861	11
4933	INSGESAMT	T	75 382	64 608	71 251	168 912	167 276	184 649	-
	FLOTATIONS- U. GIESSEREIHILFS- MITTEL								
4934 20	FLOTATIONSMITTEL	T	-A	-A	-A	-A	-A	-A	6
4934 51	KERNBINDEMITTEL	T	32 805	34 577	31 836	45 304	48 365	42 180	11
4934 55	SI-PAKETE	T	-A	-A	-A	-A	-A	-A	2
4934 59	SONST. GIESSEREIHILFSMITTEL	T	57 563	51 098	60 541	64 445	57 731	63 675	20
4934	INSGESAMT	T	111 269	103 116	109 830	131 202	124 963	126 141	-
4935 00	ROSTSCHUTZMITTEL	T	1 344	1 425	1 591	6 652	6 685	7 628	15
4936 00	ZUSAMMENGESETZTE KATALYSATOREN	T	5 464	4 805	4 138	54 227	63 862	58 149	20
4937 00	FEIN- U. LABORCHEMIKALIEN	T	7 820	5 200	5 536	107 875	83 667	96 106	16
4938 00	KAUTSCHUKHILFSMITTEL (OHNE KON- SERVIERUNGSMITTEL)	T	8 351	10 187	9 589	47 510	56 576	54 524	11
4939 00	SONSTIGE HILFSMITTEL	T	91 165	87 983	72 331	275 505	279 383	282 815	93
	BITUMEN-DACH- UND DICHTUNGS- MATERIALIEN								
	BITUMEN-DACH- UND DICHTUNGS- BAHNEN AUS								
4941 11	ROHDACHPAPPE	1000 M2	15 508	9 873	16 090	32 606	17 316	29 185	29
4941 15	GLASVLIES	1000 M2	17 829	8 065	16 436	33 556	14 943	31 248	31
4941 19	ANDERER MATERIAL	1000 M2							32
4941 70	DACH-U. DICHTUNGSPALTEN, AUCH FUER BAUWERKSISOLIERUNGEN	1000 M2	22 718	12 102	22 396	119 280	60 466	124 178	3
4941	INSGESAMT	1000 M2	56 055	30 040	54 922	185 442	92 725	184 611	-
	BAUTENSCHUTZMITTEL U. VERWANDTE ERZEUGNISSE								
4942 12	BETONZUSATZMITTEL U.AE.	T	21 428	15 335	21 680	35 409	26 328	35 193	30
4942 14	ENTSCHEIDUNGSMITTEL	T	1 835	1 392	1 729	3 930	2 995	3 674	15
4942 17	BITUMINOESE ANSTRICHMITTEL	T	21 304	11 584	17 824	33 147	19 526	29 360	36
4942 21	FUGENDICHTUNGSMASSEN AUF KUNST- STOFFBASIS	T	6 139	7 022	7 590	61 525	69 133	71 548	27
	SPACHTEL- U. VERGUSSTMASSEN, AB- DICHTUNGSKITTE U. DICHTUNGS- BAENDER								
4942 23	BITUMINOES	T	3 746	2 705	2 610	7 672	6 081	6 416	13
4942 25	AUF KUNSTSTOFFBASIS	T	3 713	3 558	3 691	16 302	16 437	18 140	17
4942 27	MINERALISCH	T	12 642	11 603	14 235	12 986	11 436	14 368	11
4942 31	SCHUTZBESCHICHTUNGEN FUER MINE- RALISCHEN UNTERGRUND, OEL- U. CHEMIKALIENRESISTENT	T	2 072	2 075	2 523	18 078	15 986	18 654	13
4942 35	IMPRAGNIERMITTEL	T	357	262	390	1 666	948	1 734	16
4942 39	SONST. BAUTENSCHUTZMITTEL	T	12 480	9 520	12 897	23 176	20 479	26 738	36
4942 40	HOLZSCHUTZMITTEL	T	13 229	12 050	13 238	46 344	42 574	47 002	18
4942 70	FEUERSCHUTZMITTEL F. DAUSTOFFE	T	561	790	733	3 550	4 804	4 591	9
4942	INSGESAMT	T	99 506	77 896	99 140	263 785	236 727	277 418	-
4943 00	DESTILLIERTE U. PRAEPARIERTE TEERE	T	828	-A	1 351	604	-A	756	3
4945 00	ISOLIERMASSEN FUER DIE ELEKTRO- INDUSTRIE	T	1 934	1 742	1 789	19 818	20 714	20 082	5
4947 00	FEUERLOESCHMITTEL (NUR GEMISCHE U. LADUNGEN FUER FEUERLOESCHGE- RAETE, -GRANATEN U. -BOMBEN)	T	6 695	5 476	5 109	9 563	10 948	10 229	6
	FOTOCHEMISCHE ERZEUGNISSE, NICHT BELICHTET								
4952 10	ROENTGENROLLEN- U. -FORMATFILME	1000 M2	-A	-A	-A	-A	-A	-A	2
4952 20	FORMATFILME, PLATTEN AUS GLAS	1000 M2	-A	-A	-A	-A	-A	-A	3
4952 30	KINEMATOGRAFISCHE FILME	1000 M2	-A	-A	-A	-A	-A	-A	1
4952 40	ROLLFILME FUER TECHN. ZWECKE	1000 M2	-A	-A	-A	-A	-A	-A	6
	ANDERE ROLLFILME								
4952 52	OHNE RANDLOCHUNG	1000 M2	-A	-A	-A	-A	-A	-A	3
4952 56	MIT RANDLOCHUNG (KLEINBILD- FILME)	1000 M2	-A	-A	-A	-A	-A	-A	-
	FOTOGRAFISCHE PAPIERE, KARTEN U. GEWEBE (OHNE OEL- U. LICHTPAUS- PAPIERE)								
4952 62	BILDPAPIERE	1000 M2	-A	-A	-A	-A	-A	-A	5
4952 65	ELEKTROSTATISCHE PAPIERE	1000 M2	42 243	47 024	45 579	16 103	20 559	19 353	5
4952 69	TECHNISCHE FOTOPAPIERE 1)	1000 M2	31 632	35 198	31 182	131 063	131 687	111 700	3
4952 70	ENTWICKLER	T	3 754	4 109	3 656	17 692	17 236	14 663	7
4952 80	FIXIERSALZ	T	2 656	2 533	2 389	11 932	8 976	7 832	5
4952 90	SONST. FOTOCHEM. HILFSMITTEL	-	-	-	-	27 140	17 277	16 884	14
4952	INSGESAMT	-	-	-	-	397 740	416 146	378 224	-
4953 00	VORBESCHICHTETE (SENSIBILISIERTE) DRUCKFORMEN, NICHT BELICHTET	-	-	-	-	-	116 446	113 766	8
4955 00	UNBESPIELTE MAGNETTONBAENDER U. -TONFILME U.A. MAGNETOGRAMM- TRAEGER	-	-	-	-	-A	-A	-A	4
	SEIFEN								
4961 11	FEINSEIFEN	T							32
4961 15	MEDIZINALSEIFEN	T	18 184	18 678	17 068	82 762	83 266	79 388	2
4961 20	HAUSHALTSKERNSEIFEN	T	894	1 006	825	2 212	2 501	2 063	11

1) EINSCHL. BILDPAPIERE.

## 10 PRODUKTION NACH GUETERARTEN UND GUETERKLASSEN

MELDE- NR	ERZEUGNIS	EINHEIT	M E N G E			W E R T I N 1000 DM			ANZAHL DER BETR.
			1982 2. VJ	1983 1. VJ	1983 2. VJ	1982 2. VJ	1983 1. VJ	1983 2. VJ	
4961 31	RASIERSEIFEN	T	114	107	66	1 329	1 558	887	7
4961 51	SCHMIERSEIFEN	T	4 794	4 567	4 607	11 517	11 618	12 465	21
4961 55	FLUESSIGE SEIFEN	T	2 474	2 545	2 652	8 445	8 824	8 066	27
4961 70	SEIFENFLOCKEN, -SPAENE, -NADELN	T	1 314	1 106	1 283	2 202	1 860	2 019	8
4961 80	INDUSTRIESEIFEN	T	545	460	556	769	765	792	6
4961 90	SONST. SEIFEN	T	266	467	301	676	958	809	4
4961	INSGESAMT	T	28 586	28 936	27 358	109 912	111 350	106 489	-
WASCH-, SPUEL- U. REINIGUNGSMITTEL									
VOLLWASCHMITTEL									
UEBERWIEGEND									
4965 13	FUER DEN HAUSGEBRAUCH	T	153 093	8 103	6 534	374 434	23 209	18 479	14
4965 17	FUER GEWERBLICHE ZWECKE	T							
	HAUPTWASCHMITTEL BIS 60 C	T							
4965 21	UEBERWIEGEND	T	8 700	2 117	2 218	15 204	4 160	4 763	11
4965 25	FUER DEN HAUSGEBRAUCH	T							
	FUER GEWERBLICHE ZWECKE	T							
4965 31	SPEZIAL- U. FEINWASCHMITTEL	T	11 986	17 637	14 715	43 136	64 039	57 965	16
4965 35	PULVERFOERMIG	T	1 037	1 602	1 551	5 490	7 664	8 727	11
	FLUESSIG	T							
	WASCHHILFSMITTEL (OHNE LEDER-, PELZ- U. TEXTILHILFSMITTEL)	T							
4965 41	WAESCHWEICHSPUELMITTEL	T	99 651	99 406	103 274	113 911	116 904	118 717	38
4965 49	SONST. WASHHILFSMITTEL	T	2 925	2 709	2 317	7 834	9 011	7 619	16
	GESCHIRRSPUELMITTEL	T							
4965 52	HANDGESCHIRRSPUELMITTEL	T	32 032	34 777	34 299	62 901	65 301	69 363	46
	MASCHINENGESCHIRRSPUELMITTEL	T							
4965 54	PULVERFOERMIG	T	12 619	14 317	14 471	30 016	31 501	32 895	18
4965 57	FLUESSIG	T	6 498	6 394	5 905	18 871	18 349	15 820	16
ANDERE HAUSHALTSREINIGUNGSMITTEL									
AUF DER BASIS GRENZFLAECHEN- AKTIVER STOFFE									
4965 61	FLUESSIG	T	31 694	32 393	28 662	63 241	67 920	60 206	39
4965 69	ANDERE	T	679	1 213	614	2 842	5 506	2 756	11
4965 70	SCHUEURMITTEL	T	7 442	9 392	9 289	13 997	17 900	17 870	19
4965 90	HANDREINIGUNGSMITTEL	T	5 541	5 717	5 682	10 980	11 656	11 370	30
4965	INSGESAMT	T	373 897	400 923	398 380	762 857	851 535	849 668	-
ALKOHOLISCHE DUFT- U. HYGIENE- WAESSER (OHNE AETHERISCHE OELE U. RIECHSTOFFE)									
4971 10	DUFTWAESSER	T	1 073	800	797	68 820	60 035	50 966	41
4971 51	GESICHTSWAESSER	T	362	445	321	14 492	15 982	13 832	30
4971 55	RASIERWAESSER	T	606	650	591	35 333	35 840	33 387	37
4971	INSGESAMT	T	2 041	1 895	1 709	118 645	111 857	98 185	-
4972 00	PARFUEMS (EINSCHL. RIECHKISSEN, -BLAETTER, -SALZE U. DUFTKARTEN)	T	59	41	53	9 603	15 289	18 101	18
HAUTPFLEGE MITTEL									
4973 10	SONNENSCHUTZMITTEL	T	2 712	1 555	2 604	65 405	45 845	59 683	33
	SONST. HAUTPFLEGE MITTEL	T							
4973 91	CREMEFOERMIG	T	6 949	6 951	6 068	202 537	221 179	209 559	72
4973 99	ANDERE	T	2 490	3 147	3 200	62 114	74 624	72 260	49
4973	INSGESAMT	T	12 151	11 653	11 872	330 056	341 648	341 502	-
4974 00	PUDER (OHNE MEDIZINISCHE)	T	318	342	303	10 689	11 269	10 340	19
MUNDPFLEGE MITTEL									
4975 10	ZAHNPASTEN, -SEIFEN, -PULVER	T	6 622	8 119	8 038	95 645	120 536	120 367	24
4975 40	ZAHN- U. MUNDWAESSER	T							18
4975 70	MITTEL ZUR REINIGUNG U. BEFESTI- GUNG VON KUENSTL. GEBISSEN	T	1 102	1 643	1 440	24 374	36 330	31 659	2
4975	INSGESAMT	T	7 725	9 762	9 477	120 019	156 866	152 026	-
HAARPFLEGE MITTEL									
4976 10	KOPF- U. HAARWAESSER	T	785	1 130	866	16 692	23 635	17 291	35
	HAARWASCHMITTEL	T							
4976 21	FLUESSIGE	T	14 899	15 729	16 167	108 294	103 554	105 966	63
4976 29	ANDERE	T	41	48	46	1 288	1 516	1 464	7
4976 41	HAARSPRAYS	T	6 750	6 231	6 208	80 076	78 925	73 873	24
4976 45	HAARFESTIGER (AUCH TOENEND)	T	2 182	2 303	1 892	55 639	61 679	53 890	33
4976 70	HAARFARBEN, -BLEICHMITTEL, -TOENUNGEN	T	1 489	1 681	1 523	46 556	49 755	50 842	13
4976 91	DAUERWELLMITTEL	T	949	781	774	20 079	20 965	18 695	13
4976 99	FIXIER- U. SONST. HAARPFLEGE- MITTEL	T	3 243	3 552	4 020	57 390	62 538	72 595	26
4976	INSGESAMT	T	30 337	31 456	31 496	386 014	402 567	394 616	-
SCHOENHEITSPFLEGE MITTEL									
4977 10	LIPPENPFLEGE MITTEL	T	72	108	105	17 311	23 987	23 023	24
4977 91	NAGELPFLEGE MITTEL	T	317	337	330	18 662	22 264	21 526	22
4977 95	AUGENPFLEGE MITTEL	T	172	151	174	23 257	22 767	23 421	20
4977	INSGESAMT	T	561	596	609	59 230	69 018	67 970	-
BADEZUSATZMITTEL									
4978 11	SCHAUM- U. CREMEBAEDER	T	14 371	16 531	15 343	63 190	75 919	72 352	73
4978 15	DUSCHBAEDER	T	3 495	3 585	4 003	30 018	32 188	34 582	44
4978 90	SONST. BADEZUSATZMITTEL	T	1 622	1 737	1 733	14 682	16 794	18 025	29
4978	INSGESAMT	T	19 487	21 853	21 079	107 890	124 901	124 959	-
ANDERE KOERPERPFLEGE MITTEL									
DESODORANTEN FUEER DIE KOERPER- PFLEGE									
4979 10	RASIERCREMES, AUCH IN AEROSOL- FORM	T	397	381	513	6 391	5 873	8 473	21
4979 90	SONST. KOERPERPFLEGE MITTEL	T	-	-	-	23 088	25 539	29 912	36
4979	INSGESAMT	T	-	-	-	95 926	128 923	115 239	-

## 10 PRODUKTION NACH GUETERARTEN UND GUETERKLASSEN

MELDE- NR	ERZEUGNIS	EINHEIT	M E N G E			W E R T I N 1000 DM			ANZAHL DER BETR.
			1982 2. VJ	1983 1. VJ	1983 2. VJ	1982 2. VJ	1983 1. VJ	1983 2. VJ	
SELBSTKLEBEBAENDER (OHNE GUMMIERTES U. A.E. PAPIER)									
4981 10	MIT KUNSTSTOFFOLIEN ALS TRAEGERMATERIAL	-	-	-	-	72 208	71 620	74 903	12
4981 90	MIT SONST. TRAEGERMATERIAL	-	-	-	-	54 357	48 004	55 556	12
4981	INSGESAMT	-	-	-	-	126 565	119 624	130 459	-
BLEISTIFTE U. CHEMISCHER BUERO-BEDARF									
4985 12	BLEISTIFTE	1000 GROS	469	466	550	12 447	12 542	14 900	7
4985 13	FARB-, KOPIER- U. SONST. HOLZSTIFTE	1000 GROS	259	303	300	7 190	8 629	8 674	5
MINEN FUER BLEI-, FARB- U. KOPIERSTIFTE									
4985 15	BIS 0,9 MM DURCHMESSER	1000 GROS	245	309	338	1 380	1 787	1 976	4
4985 16	UEBER 0,9 MM DURCHMESSER	1000 GROS	134	174	302	1 991	2 286	2 080	5
4985 17	SCHREIB-, ZEICHENKREIDE U. -KOHLE U.A.E.	1000 GROS	98	103	92	2 647	2 529	2 419	7
RADIERER									
4985 18	AUS KAUTSCHUK	T	379	266	341	10 281	7 188	10 012	3
4985 19	AUS KUNSTSTOFF	T	481	553	560	6 941	6 998	7 769	5
FARBBAENDER									
AUS GEWEBE									
4985 22	SCHREIBBAENDER BIS 19 MM	1000 ST	5 136	5 976	5 163	14 901	18 380	16 827	9
4985 24	DRUCKBAENDER AB 19 BIS 220 MM	1000 ST	615	588	869	6 486	5 332	6 047	7
4985 26	FARBTUECHER UEBER 220 MM	1000 M2	1 567	1 547	1 366				
		1000 ST	278	278	249	10 339	9 913	8 660	6
4985 29	SONST. ART	1000 ST	3 318	5 742	4 424	8 796	13 574	12 794	5
4985 30	FARBEN FUER VERVIELFAELTIGUNGS-APPARATE (ABZIEHFARBEN)	T	91	142	92	1 102	1 704	890	3
4985 40	TINTEN, FARBEN FUER STEMPELKISSEN U. FARBBAENDER	T	252	349	265	8 284	12 072	11 125	7
4985 50	TUSCHEN	T	.A	.A	.A	.A	.A	.A	2
4985 61	KOHLEPAPIER FUER MEHRMALIGE BENUTZUNG	T	287	334	307	7 510	8 321	6 791	7
4985 63	EINMALKOHLEPAPIER	T	4 265	4 082	3 744	13 507	12 514	11 224	10
4985 65	HANDDURCHSCHREIBEPAPIER	T	123	125	132	3 020	3 003	2 812	6
4985 67	SPIRIT-CARBON	T	232	233	233	5 579	5 643	5 289	5
4985 70	DAUERSCHABLONEN (OHNE SOLCHE AUS METALL)	T	.A	.A	.A	.A	.A	.A	
		1000 ST	.A	.A	.A	.A	.A	.A	1
4985 91	PRAEPARIERTE DURCHSCHREIBEPAPIERE	T	26 663	33 368	32 258	107 256	135 598	126 462	11
4985 98	SONST. CHEMISCHER BUEROBEDARF (OHNE DRUCKFARBEN, KLEBSTOFFE, SELBSTKLEBEBAENDER, OEL- U. LICHTPAUSPAPIERE)	-	-	-	-	25 791	25 838	25 060	13
4985	INSGESAMT	-	-	-	-	259 056	297 033	285 132	-
PUTZ- U. PFLEGE MITTEL									
SCHUHPFLEGE MITTEL									
4991 21	SCHUHCREME	T	609	564	538	14 584	14 792	14 634	13
4991 29	ANDERE SCHUHPFLEGE MITTEL	T	864	846	735	24 908	19 125	17 399	9
4991 31	SONST. LEDERPUTZ- U. LEDERPFLEGE MITTEL	T	953	958	895	3 530	2 859	2 688	14
4991 40	FUSSBODENREINIGUNGSMITTEL	T	10 563	10 629	9 965	22 631	23 065	21 462	30
FUSSBODENPFLEGE MITTEL									
4991 51	BOHNERWACHS	T	794	675	651	3 881	3 217	3 151	27
4991 55	SELBSTGLAENZENDE FUSSBODENPFLEGE MITTEL	T	5 571	5 643	5 239	21 018	21 872	22 238	27
4991 59	ANDERE FUSSBODENPFLEGE MITTEL	T	1 237	1 439	1 324	2 873	3 162	2 998	21
4991 60	MOEBELPFLEGE MITTEL	T	299	230	333	3 218	2 674	3 752	15
AUTOPFLEGE MITTEL									
4991 71	AUTOWASCHMITTEL	T	1 078	1 175	1 079	2 768	2 780	2 644	20
4991 73	AUTOLACKPFLEGE MITTEL	T	1 933	2 101	2 253	11 282	10 928	10 141	14
4991 75	AUTOCHROMPFLEGE MITTEL	T	92	99	87	610	844	824	6
4991 77	DEFROSTER U. ANTIBESCHLAGMITTEL	T	1 346	2 365	1 345	3 932	5 785	2 995	7
4991 79	SONST. AUTOPFLEGE MITTEL	T	6 288	2 172	2 450	9 952	10 911	12 910	21
4991 81	FENSTERPUTZMITTEL	T	6 923	5 340	6 212	22 106	17 417	19 993	21
4991 84	HERBPUTZMITTEL	T	845	458	455	7 744	4 459	4 342	11
4991 87	ROHR- U. WC-REINIGER	T	13 839	15 511	15 418	39 923	43 025	47 130	32
4991 90	SONST. PUTZ- U. PFLEGE MITTEL	T	7 505	8 076	7 432	33 826	37 531	35 321	41
4991	INSGESAMT	T	60 739	58 281	56 411	228 786	224 446	224 622	-
KONSERVIERUNGSMITTEL									
4993 11	FUER LEBENSMITTEL	T	2 689	2 909	2 455	10 173	9 755	9 558	15
4993 80	FUER SONST. ZWECKE	T	4 481	2 796	5 059	14 398	11 190	15 975	11
4993	INSGESAMT	T	7 170	5 705	7 514	24 571	20 945	25 533	-
4994 00	KUENSTLICHER SUESSSTOFF	T	.A	.A	.A	.A	.A	.A	5
PULVER, SPRENGSTOFFE, PYROTECHNISCHE ERZEUGNISSE									
4996 10	PULVER U. SPRENGSTOFFE	T	14 051	15 941	15 062	38 335	39 881	35 834	6
4996 40	PYROTECHNISCHE ERZEUGNISSE	T	1 527	2 000	2 359	17 529	19 861	24 313	12
4996 71	ZUENDHUETCHEN, SPRENGKAPSELN, U.A. ZUENDER	1000 ST	.A	.A	.A	.A	.A	.A	3
4996 75	ZUENDSCHNUERE	1000 M	.A	.A	.A	.A	.A	.A	1
4996	INSGESAMT	-	-	-	-	74 605	78 925	79 738	-
GLUEHSTRUEMPFE, ZUENDHOELZER U.A. ZUENDWAREN									
4997 10	GLUEHSTRUEMPFE	1000 ST	.A	.A	.A	.A	.A	.A	1
4997 30	ZUENDHOELZER 1)	KISTEN	12 804	14 986	10 713	9 238	9 291	6 949	4
4997 50	GASZUENDPILLEN, ZUENDSTEINE U.A.	T	-	-	-	-	-	-	-
4997 70	WAREN AUS LEICHT ENTZUENDLICHEN STOFFEN	T	.A	.A	.A	.A	.A	.A	6
4997	INSGESAMT	-	-	-	-	16 510	17 232	13 196	-
4998 00	VEREDLUNGSARB.FUER EIG. RECHNUNG	-	-	-	-	135 710	148 168	153 850	35

1) KISTE MIT ETWA 500 000 HOELZERN.



## 10 PRODUKTION NACH GUETERARTEN UND GUETERKLASSEN

MELDE- NR	ERZEUGNIS	EINHEIT	M E N G E			W E R T I N 1000 DM			ANZAHL DER BETP.
			1982 2. VJ	1983 1. VJ	1983 2. VJ	1982 2. VJ	1983 1. VJ	1983 2. VJ	
4999 11	SONST. CHEMISCHE ERZEUGNISSE	T	8 279	9 944	8 705	45 653	50 564	43 645	29
4999 19	KERZEN ALLER ART	T	165	191	186	1 319	1 796	1 643	10
4999 50	SONST. WACHSWAREN	-	-	-	-	2 518	2 247	2 317	15
4999 90	RAUMSPRAYS	-	-	-	-	280 605	283 193	303 225	90
4999	SONST. CHEMISCHE ERZEUGNISSE INSGESAMT	-	-	-	-	330 095	337 800	350 830	-
4096 00	LOHNVEREDLUNGSARBEITEN AN CHEMI- SCHEN ERZEUGNISSEN	-	-	-	-	54 686	97 083	43 168	24
BUEROMASCHINEN, DATENVERARBEI- TUNGSGERAETE U. -EINRICHTUNGEN									
SCHREIBMASCHINEN OHNE RECHENWERK									
5011 21	SCHREIBMASCHINEN ELEKTRONISCH	T	1 821	2 032	2 271	159 811	168 865	182 158	4
5011 24	ELEKTROMECHANISCH BIS 12 KG	ST	118 462	132 111	155 036	-	-	-	-
5011 25	UEBER 12 KG	T	-	-	-	-	-	-	-
5011 27	MECHANISCH	ST	-	-	-	-	-	-	-
5011 70	TEXTAUTOMATEN	T	-	-	-	-	-	-	-
5011 90	SONST. SCHREIB- U. SCHRIFT- SCHUTZMASCHINEN, Z.B. SCHREIB- MASCHINEN MIT UEBERTRAGUNGSEIN- RICHTUNG AUF AUFEICHNUNGSTRAE- GER, NOTENSCHREIBMASCHINEN	ST	-	-	-	-	-	-	-
5011 09	ZUBEHOER, EINZEL- U. ERSATZTEILE	T	909	855	519	43 832	41 974	24 001	3
5011	INSGESAMT	ST	51 618	42 523	25 949	23 222	23 120	34 926	6
5011		-	563	550	836	226 865	233 959	241 085	-
RECHENMASCHINEN									
5013 30	RECHENMASCHINEN, Z.B. DATENER- FASSUNGSGERAETE AUF ADDIERMA- SCHINENBASIS, EIN-, ZWEI-, DREI- U. VIERSPENZIESRECHENMASCHINEN	T	-	-	-	-	-	-	-
5013 91	ELEKTRONISCHE TISCH- U. TASCHEN- RECHNER DRUCKEND	ST	-	-	-	-	-	-	-
5013 95	NICHT DRUCKEND	T	-A	-A	-A	-A	-A	-A	1
5013 09	ZUBEHOER, EINZEL- U. ERSATZTEILE	ST	-A	-A	-A	-A	-A	-A	1
5013	INSGESAMT	T	-A	-A	-A	-A	-A	-A	1
5013		-	-	-	-	-A	-A	-A	-
ABRECHNUNGSMASCHINEN U.									
5015 70	REGISTRIERKASSEN MEHRZWECK-ABRECHNUNGSMASCHINEN	T	-A	-A	-A	-A	-A	-A	3
5015 80	ANDERE ABRECHNUNGSMASCHINEN Z.B. FAKTURIER-, BUCHUNGS- MASCHINEN	ST	-A	-A	-A	-A	-A	-A	-
5015 90	REGISTRIERKASSEN MIT RECHENWERK	T	41	15	19	5 097	1 624	2 232	3
5015 09	ZUBEHOER, EINZEL- U. ERSATZTEILE	ST	3 005	1 079	1 433	-A	-A	-A	1
5015	INSGESAMT	T	-A	-A	-A	-A	-A	-A	6
5015		-	509	828	977	9 313	17 712	28 453	-
VERVIELFAELTIGUNGS- U. ADRESSIER- MASCHINEN									
5017 14	VERVIELFAELTIGUNGSMASCHINEN BUERO-OFFSETVERVIELFAELTI- GUNGSMASCHINEN BIS DIN A4- FORMATE	T	122	74	69	5 619	5 097	4 692	4
5017 17	UMDRUCKVERVIELFAELTIGUNGS- MASCHINEN	ST	935	818	761	-	-	-	-
5017 18	SCHABLONEN- U. ANDERE VER- VIELFAELTIGUNGSMASCHINEN	T	23	14	17	1 283	859	1 305	4
5017 42	LICHTPAUSMASCHINEN U. -GERAETE LICHTPAUSMASCHINEN, -GERAETE U. -KOMBINATIONEN	ST	1 319	771	779	-A	-A	-A	2
5017 47	LICHTPAUSAUTOMATEN	T	-A	-A	-A	-A	-A	-A	-
5017 70	ADRESSIER- U. ADRESSENPRAEGE- MASCHINEN (AUCH KREDITKARTEN- U. AUSWEISPRAEGEMASCHINEN)	ST	-A	-A	-A	-A	-A	-A	3
5017 09	ZUBEHOER, EINZEL- U. ERSATZTEILE	T	102	69	73	12 099	8 255	9 562	4
5017	INSGESAMT	ST	8 491	7 029	375	11 555	11 205	12 371	13
5017		-	311	273	303	45 996	44 322	47 700	-

## 10 PRODUKTION NACH GUETERARTEN UND GUETERKLASSEN

MELDE- NR	ERZEUGNIS	EINHEIT	M E N G E			W E R T I N 1000 DM			ANZAHL DER BETR.
			1982 2. VJ	1983 1. VJ	1983 2. VJ	1982 2. VJ	1983 1. VJ	1983 2. VJ	1983 2. VJ
5019 50	ANDERE BUEROMASCHINEN POSTBEARBEITUNGSMASCHINEN (BRIEFOEFFNUNGS-, BRIEFFALZ-, BRIEFSORTIER-, KUVERTIER-, FRANKIERMASCHINEN U.AE.)	T ST	138 11 429	88 11 173	106 11 216	14 322	13 947	15 787	3
5019 90	SONST. BUEROMASCHINEN (AKTENVER- NICTER, REGISTRIERKASSEN OHNE RECHENWERK U.AE.)	T ST	844 23 824	769 22 394	761 23 979	23 969	18 817	19 603	10
5019 09	ZUBEHOER, EINZEL- U. ERSATZTEILE	T	162	153	161	6 721	7 558	6 528	14
5019	INSGESAMT	-	.	.	.	45 012	40 322	41 918	.
5051 10	GERAETE U. EINRICHTUNGEN FUER DIE AUTOMATISCHE DATENVERARBEITUNG DER DIGITALEN TECHNIK KOMPAKTEINHEITEN (ZUMINDEST BESTEHEND AUS EINER ZENTRAL- EINHEIT, EINEM EINGABE- U. EINEM AUSGABEGERAET, IN EINEM GEHAUSE ZUSAMMENGEFASST)	T ST	754 21 644	889 33 538	1 029 36 287	163 265	180 226	203 878	37
5051 61	NICHT IN EINEM GEHAUSE ZUSAM- MENGEFASSTE ZENTRAL- U. PERI- PHERE EINHEITEN ZENTRALEINHEITEN U. PROZESSOREN	T ST	1 827 20 843	1 766 24 854	2 069 25 940	540 511	554 702	608 894	23
5051 63	SPEICHEREINHEITEN (TROMMEL-, MAGNETBANDSPEICHER U.AE.)	T ST	2 899 41 189	3 858 58 045	3 459 55 696	375 356	536 845	500 295	14
5051 65	EIN- U./ODER AUSGABEGERAETE TASTATUREIN- U./ODER AUS- GABEGERAETE, MIT ODER OHNE BILDSCHIRM	T ST	294 47 960	533 103 822	998 224 030	54 138	106 363	136 168	15
5051 66	DRUCKER	T ST	372 14 702	490 25 581	524 34 152	62 925	105 378	101 912	12
5051 67	SONST. EIN- U./ODER AUS- GABEGERAETE (LOCHKARTEN-, BELEGLESER U.AE.)	T ST	36 1 403	26 1 012	35 2 954	11 729	10 401	9 734	13
5051 69	ANDERE EINHEITEN (LOCHER, SORTIERGERAETE U.AE.)	T ST	250 9 182	274 16 430	306 20 877	33 748	62 611	71 339	16
5051	INSGESAMT	T ST	6 433 156 923	7 836 263 282	8 421 399 936	1 241 672	1 556 526	1 632 220	.
5059 00	SONSTIGER TECHNIKEN Z.B. ANALOG-, HYBRIDRECHNER	T ST	.A .A	.A .A	.A .A	.A	.A	.A	2
5050 07	ZUBEHOER, EINZEL- U. ERSATZTEILE ZU GERAETEN U. EINRICHTUNGEN FUER DIE AUTOMATISCHE DATENVER- ARBEITUNG LEITERPLATTEN FUER DATENVER- ARBEITUNGSGERAETE (BESTUECKT)	T * ST *	.A .A	.A .A	339 993 463	-	-	-	-
	DARUNTER ZUM ABSATZ BESTIMMT	T ST	252 691 837	287 1 065 867	339 993 463	130 204	173 435	168 934	18
5050 08	SONST. ZUBEHOER-, EINZEL- U. ERSATZTEILE	T	5 901	5 472	5 896	629 388	570 815	621 543	72
5050	INSGESAMT	- *	.	.	.	759 592	744 250	790 477	-
5095 10	REPARATUREN AN BUEROMASCHINEN	-	.	.	.	34 175	37 721	33 656	16
5095 50	AN DATENVERARBEITUNGSGERAETEN U. -EINRICHTUNGEN	-	.	.	.	23 107	26 103	24 530	18
5095	INSGESAMT	-	.	.	.	57 282	63 824	58 186	.
5096 10	LOHNVEREDLUNGSARBEITEN AN BUEROMASCHINEN	-	.	.	.	.A	886	853	3
5096 50	AN DATENVERARBEITUNGSGERAETEN U. -EINRICHTUNGEN	-	.	.	.	.A	786	945	6
5096	INSGESAMT	-	.	.	.	1 400	1 672	1 798	-
5097 10	MONTAGEN VON BUEROMASCHINEN	-	.	.	.	.A	.A	.A	1
5097 50	VON DATENVERARBEITUNGSGERAETEN U. -EINRICHTUNGEN	-	.	.	.	.A	.A	.A	8
5097	INSGESAMT	-	.	.	.	10 209	6 128	6 537	-
FEINKERAMISCHE ERZEUGNISSE									
5111 10	GESCHIRR, HAUSHALTSGERAETE, TOILETTEGEGENSTAENDE AUS POR- ZELLAN (AUCH AUS HALBPORZELLAN)	T	22 110	21 888	21 683	107 503	107 551	107 392	49
5111 50	UNDEKORIERT (WEISSWARE) 1)	-	.	.	.	147 111	143 528	138 569	47
5111	DEKORIERT (GEMALT) 2)	-	.	.	.	254 614	251 079	245 961	.

1) EINSCHL. DER FUER DIE DEKORIERUNG IM GLEICHEN UNTERNEHMEN BESTIMMTEN ERZEUGNISSE.- 2) NUR WERTSTEIGERUNG GEGENUEBER UNDEKORierter WARE.

## 10 PRODUKTION NACH GUETERARTEN UND GUETERKLASSEN

MELDE- NR	ERZEUGNIS	EINHEIT	M E N G E			W E R T I N 1000 DM			ANZAHL DER BETR.
			1982 2. VJ	1983 1. VJ	1983 2. VJ	1982 2. VJ	1983 1. VJ	1983 2. VJ	
5115 10	FIGUREN, PHANTASIE-, EINRICHTUNGS-, SCHMUCK- U. ZIERGEGENSTÄNDE AUS PORZELLAN (AUCH AUS HALBPORZELLAN)	T	330	330	318	4 370	4 701	4 435	8
5115 50	UNDEKORIERT 1)	-	-	-	-	14 808	15 289	13 982	13
5115	DEKORIERT 2)	-	-	-	-	19 178	19 990	18 417	-
5121 00	INSGESAMT	-	-	-	-	-	-	-	-
5121 00	KUNSTLICHE ZÄHNE AUS KERAMISCHEN STOFFEN (OHNE STIFTE BZW. MIT STIFTEN AUS METALL)	KG	1 567	1 834	1 740	1 813	1 888	1 901	3
5125 00	DENTALPORZELLANMASSE DARUNTER ZUM ABSATZ BESTIMMT	1000 ST	2 146	2 421	2 401	-	-	-	-
5125 00	GESCHIRR, HAUSHALTSGERÄTE U. TOILETTEGEGENSTÄNDE AUS STEINGUT BZW. STEINGUTÄHNL. MATERIAL	KG *	-A	-A	-A	-A	-A	-A	4
5131 10	UNDEKORIERT 1)	KG	-A	-A	-A	-A	-A	-A	-
5131 50	DEKORIERT 2)	-	-	-	-	-	-	-	-
5131	INSGESAMT	-	-	-	-	-	-	-	-
5131 10	GESCHIRR, HAUSHALTSGERÄTE U. TOILETTEGEGENSTÄNDE AUS FEINSTEINZEUG	T	3 090	3 428	3 394	23 389	27 709	26 866	10
5131 50	UNDEKORIERT 1)	-	-	-	-	20 399	20 932	20 235	9
5131	DEKORIERT 2)	-	-	-	-	43 788	48 641	47 101	-
5131	INSGESAMT	-	-	-	-	-	-	-	-
5132 10	GESCHIRR, HAUSHALTSGERÄTE U. TOILETTEGEGENSTÄNDE AUS FEINSTEINZEUG	T	4 091	4 107	4 375	16 793	18 441	19 179	13
5132 50	UNDEKORIERT 1)	-	-	-	-	6 321	7 418	7 097	7
5132	DEKORIERT 2)	-	-	-	-	23 114	25 859	26 276	-
5132	INSGESAMT	-	-	-	-	-	-	-	-
5133 10	GESCHIRR, HAUSHALTSGERÄTE U. TOILETTEGEGENSTÄNDE AUS GRAUBLAUEM U. BRAUNEM STEINZEUG	T	458	-A	-A	1 657	-A	-A	4
5133 50	UNDEKORIERT 1)	-	-	-	-	786	-A	-A	2
5133	DEKORIERT 2)	-	-	-	-	2 443	2 029	1 941	-
5133	INSGESAMT	-	-	-	-	-	-	-	-
5136 10	FIGUREN, PHANTASIE-, EINRICHTUNGS-, SCHMUCK- U. ZIERGEGENSTÄNDE AUS STEINGUT BZW. STEINGUTÄHNLICHEM MATERIAL	T	4 546	5 127	4 889	25 917	25 631	28 085	7
5136 50	UNDEKORIERT 1)	-	-	-	-	18 447	18 234	19 841	6
5136	DEKORIERT 2)	-	-	-	-	44 364	43 865	47 926	-
5136	INSGESAMT	-	-	-	-	-	-	-	-
5137 20	FIGUREN, PHANTASIE-, EINRICHTUNGS-, SCHMUCK- U. ZIERGEGENSTÄNDE AUS FEINSTEINZEUG U. STEINZEUG	T	2 467	3 005	2 781	5 008	5 594	5 782	9
5137 60	UNDEKORIERT 1)	-	-	-	-	4 902	5 656	5 385	10
5137	DEKORIERT 2)	-	-	-	-	9 910	11 250	11 167	-
5141 00	INSGESAMT	-	-	-	-	-	-	-	-
5141 00	GESCHIRR, HAUSHALTSGERÄTE U. TOILETTEGEGENSTÄNDE AUS TON	T	774	848	604	3 380	4 010	3 051	6
5142 00	TONWAREN FÜR DEN GÄRTNERBEDARF	T	23 372	21 627	19 491	17 965	17 484	15 764	12
5143 00	FIGUREN, PHANTASIE-, EINRICHTUNGS-, SCHMUCK- U. ZIERGEGENSTÄNDE AUS TON	T	1 630	1 689	1 651	6 974	6 583	7 065	15
5148 00	SONSTIGE WAREN AUS TON	-	-	-	-	1 967	2 702	3 049	4
5155 00	INSTALLATIONS- U. SONSTIGE GEGENSTÄNDE FÜR SANITÄRE ODER HYGIENISCHE ZWECKE AUS PORZELLAN ODER PORZELLANÄHNLICHEM MATERIAL	T	14 312	14 935	14 719	84 227	89 937	92 692	9
5158 00	AUS FEUERTON U. SONSTIGEN KERAMISCHEN STOFFEN	T	3 142	2 260	2 291	24 002	22 098	21 787	6
5161 10	ISOLATOREN U. ISOLIERTEILE ISOLATOREN AUS PORZELLAN, STEATIT U.A. KERAMISCHEN STOFFEN	T	663	756	652	5 561	6 748	5 695	4
5161 22	OHNE METALLTEILE MIT METALLTEILEN	T	-	-	-	-	-	-	-
5161 29	FÜR FREI- U. FAHRLEITUNGEN FÜR ANDERE ZWECKE	T ]	2 950	2 868	3 026	21 330	19 673	20 870	5
5161 29	ISOLIERTEILE AUS KERAMISCHEN STOFFEN FÜR ELEKTRISCHE INSTALLATION	T	-	-	-	-	-	-	2
5161 92	METALLOXIDHALTIGE U. GESINTERTE WAREN, MIT EINEM GEHALT AN METALLOXIDEN VON MEHR ALS 80 GEWICHTSHUNDERTTEILEN (BERYLLIUMOXID, MAGNESIUMOXID U.A.)	T	38	38	39	5 585	5 946	5 187	4
5161 99	AUS SONSTIGEN KERAMISCHEN STOFFEN	T	3 706	3 628	3 531	35 565	34 517	33 100	16
5161	INSGESAMT	T	7 357	7 291	7 248	68 041	66 884	64 852	-

1) EINSCHL. DER FÜR DIE DEKORIERUNG IM GLEICHEN UNTERNEHMEN BESTIMMTEN ERZEUGNISSE.- 2) NUR WERTSTEIGERUNG GEGENÜBER UNDEKORIERTER WARE.

## 10 PRODUKTION NACH GUETERARTEN UND GUETERKLASSEN

MELDE- NR	ERZEUGNIS	EINHEIT	M E N G E			W E R T I N 1000 DM			ANZAHL DER BETR.
			1982 2. VJ	1983 1. VJ	1983 2. VJ	1982 2. VJ	1983 1. VJ	1983 2. VJ	
ERZEUGNISSE AUS FEINKERAMISCHEN STOFFEN FUER CHEMISCHE U.A. TECHNISCHE ZWECKE									
5165 12	LABORATORIUMSBEDARF	T	-A	-A	-A	-A	-A	-A	2
5165 19	FILTERSTEINE	T	514	685	604	2 809	3 268	2 509	3
5165 50	SONSTIGE ERZEUGNISSE FUER CHEMISCHE U.A. TECHNISCHE ZWECKE	T	-A	-A	-A	-A	-A	-A	18
5165	INSGESAMT	T	7 331	7 153	6 712	23 886	24 631	24 052	-
5166 00	OXIDKERAMIK MIT METALLOXIDEN UEBER 90 VH (OHNE ISOLATOREN U. ISOLIERTEILE)	T	385	317	322	29 149	29 118	28 734	6
WAND- U. BODENFLIESEN, KLINKER AUS FEINKERAMISCHEN STOFFEN WAND- U. BODENFLIESEN, GLASIERT AUS STEINGUT									
5171 22	MOSAIK MIT KANTENLAENGE BIS 5,0 CM	1000 M2	IN MELDE-NR. 5171 26 ENTHALTEN						1
5171 23	ANDERE BIS 1,5 CM DICKE AUS ANDEREN FEINKERAM. STOFFEN	1000 M2	5 602	4 796	5 371	97 869	81 360	97 128	8
5171 26	MOSAIK MIT KANTENLAENGE BIS 5,0 CM	1000 M2	500	569	601	15 559	17 391	18 959	5
5171 27	ANDERE BIS 1,5 CM DICKE WAND-U.BODENFLIESEN, UNGLASIERT AUS STEINZEUG	1000 M2	3 297	3 026	3 317	92 594	85 167	93 692	12
5171 52	MOSAIK MIT KANTENLAENGE BIS 5,0 CM	1000 M2	-A	-A	-A	-A	-A	-A	2
5171 53	ANDERE BIS 2,0 CM DICKE AUS ANDEREN FEINKERAM. STOFFEN	1000 M2	1 330	1 330	1 337	37 513	37 400	37 581	7
5171 56	MOSAIK MIT KANTENLAENGE BIS 5,0 CM	1000 M2	-	-	-	-	-	-	-
5171 57	ANDERE BIS 2,0 CM DICKE	1000 M2	-A	-A	-A	-A	-A	-A	1
5171 70	SONSTIGE FLIESEN ODER KLINKER AUS FEINKERAMISCHEN STOFFEN	1000 M2	145	92	137	10 180	6 254	9 304	3
5171	INSGESAMT	1000 M2	11 289	10 102	11 088	261 823	233 867	263 421	-
KACHELOEFEN, OFENKACHELN U.BAU- KERAMISCHE ERZEUGNISSE									
5175 10	TRANSPORTABLE KACHELOEFEN U. -HERDE FUER ALLE BRENNSTOFFE, AUCH FUER GAS ODER STROMBEHEI- ZUNG	T	-A	-A	-A	-A	-A	-A	4
5175 70	OFENKACHELN (VERSCHIEDENES KACHELZEUG)	1000 ST	4 012	3 441	3 258	-	-	-	-
5175 90	BAUKERAMISCHE ERZEUGNISSE (BAU- KOERPER ODER ORTSGEBUNDENE TEILE VON BAUKOERPERN) AUS FEINKERAMISCHEN STOFFEN	1000 ST	1 804	1 530	1 471	18 827	16 359	16 847	17
5175	INSGESAMT	T	-A	-A	-A	-A	-A	-A	1
5181 00	FEINKERAMISCHE MASEN (OHNE DENTALPORZELLANMASSE) DARUNTER ZUM ABSATZ BESTIMMT	T *	13 393	13 119	15 007	-	-	-	-
5185 00	FEINKERAMISCHE SCHERBEN U. BRUCH	T	-	-	-	-	-	-	-
5189 00	SONST. FEINKERAMISCHE ERZEUGNISSE	T	-A	-A	-A	-A	-A	-A	1
5195 00	REPARATUREN AN FEINKERAMISCHEN ERZEUGNISSEN	-	-	-	-	-	-	-	-
5196 00	LOHNVEREDLUNGSARBEITEN AN FEIN- KERAMISCHEN ERZEUGNISSEN	-	-	-	-	823	778	830	4
GLAS U. GLASWAREN									
-----									
5211 10	FLACHGLAS (HUETTENERZEUGUNG) 1) FENSTERGLAS, UNGEFAERBT	T	3 718	3 537	1 085	-	-	-	-
		1000 M2	735	701	210	5 924	6 680	2 647	3
GUSSGLAS									
5211 21	UNGEFAERBT (OHNE DRAHTGLAS) BIS 4,5 MM	T	12 346	10 613	5 191	-	-	-	-
		1000 M2	1 353	1 161	566	11 986	9 566	5 366	4
5211 25	UEBER 4,5 MM	T	7 005	6 748	6 573	-	-	-	-
		1000 M2	553	516	510	4 771	4 807	4 979	4
5211 29	DRAHTGLAS, UNGEFAERBT	T	15 803	12 826	9 851	-	-	-	-
		1000 M2	946	782	574	13 050	9 371	7 498	4
5211 30	SPIEGELGLAS, UNGEFAERBT	T *	194 004	193 894	238 820	-	-	-	-
		1000 M2*	17 561	17 656	21 554	-	-	-	-
	DARUNTER ZUM ABSATZ BESTIMMT	T	120 262	116 800	173 272	-	-	-	-
		1000 M2	10 925	10 608	15 723	102 195	96 839	133 070	4
5211 41	FARBENGLAS FENSTERGLAS, GEFAERBT	T	1 530	1 557	1 073	-	-	-	-
		1000 M2	201	205	137	11 225	10 846	8 615	4
5211 44	GUSSGLAS, GEFAERBT	T	7 326	9 258	8 489	-	-	-	-
		1000 M2	754	930	708	11 852	13 909	13 433	4
5211 47	SPIEGELGLAS, GEFAERBT	T *	19 249	2 537	11 487	-	-	-	-
		1000 M2*	1 639	232	880	-	-	-	-
	DARUNTER ZUM ABSATZ BESTIMMT	T	19 249	2 537	11 487	-	-	-	-
		1000 M2	1 639	232	880	16 343	2 810	10 197	2
5211 50	SONSTIGES FLACHGLAS	T *	6 044	-A	-A	-	-	-	-
	DARUNTER ZUM ABSATZ BESTIMMT	T	5 655	7 434	7 235	40 320	38 588	45 043	7
5211	INSGESAMT	T	192 893	171 309	224 256	217 666	193 416	230 848	-

1) VEREDELN NUR, WENN DIE VEREDELUNG IN DER HUETTE U. NICHT IM SELBSTAENDIGEN (EINSTUFIGEN) VEREDELUNGSBETRIEB VORGENOMMEN WIRD.

## 10 PRODUKTION NACH GUETERARTEN UND GUETERKLASSEN

MELDE- NR	ERZEUGNIS	EINHEIT	M E N G E			W E R T I N 1000 DM			ANZAHL DER BETR.
			1982 2. VJ	1983 1. VJ	1983 2. VJ	1982 2. VJ	1983 1. VJ	1983 2. VJ	
HOHLGLAS (HUETTENERZEUGUNG) 1)									
GETRAENKEFLASCHEN AB 150 CM3									
INHALT									
5221 11	GRUENE FLASCHEN	T	199 411	207 908	202 032				
		1000 ST	570 246	545 208	563 001	123 328	129 028	124 343	13
5221 12	BRAUNE FLASCHEN	T	130 957	117 923	136 667				
		1000 ST	504 153	417 585	519 287	88 143	76 704	89 044	15
5221 17	HALBWEISSE U. WEISSE FLASCHEN	T	162 224	163 971	138 248				
		1000 ST	428 895	437 364	391 035	112 343	119 153	96 268	20
5221 18	SIPHONS, KANNEN, KRUEGE U. GROSSGLAS	T	-	-	-	-	-	-	-
		1000 ST	-	-	-	-	-	-	-
KONSERVENGLAS									
HAUSHALTSKONSERVENGLAESER, -FLASCHEN (AUCH GLASDECKEL) ZUBINDEHAEFEN U. GELEEGLAESER									
5221 23		T							3
		1000 ST							
5221 26	INDUSTRIEKONSERVENGLAESER, AUCH HONIG-U.MARMELADENGLAESER	T	132 839	116 012	112 759				
		1000 ST	524 298	495 828	434 602	95 820	88 078	83 058	17
MEDIZIN- U. VERPACKUNGSGLAS									
MEDIZINGLAS									
5221 31		T	2 212	1 988	1 694				
		1000 ST	17 342	13 253	17 198	3 382	2 927	3 147	5
VERPACKUNGSFLASCHEN U. -GLAESER FUER CHEMISCH-TECHNISCHE ZWECKE									
5221 32		T	2 546	2 966	2 295				
		1000 ST	16 546	16 532	12 125	3 448	3 472	3 050	10
5221 33	FUER KOSMETISCHE ZWECKE	T	9 664	7 981	9 714				
		1000 ST	86 917	70 941	105 300	18 285	15 527	19 772	12
5221 35	FUER PHARMAZEUTISCHE ZWECKE	T	17 501	13 984	16 654				
		1000 ST	182 066	152 153	163 154	27 246	21 362	25 042	13
5221 36	FUER NAHRUNGSMITTEL	T	30 218	27 401	23 336				
		1000 ST	127 553	108 441	86 567	26 860	23 182	19 559	19
5221 38	FUER GETRAENKE (OHNE SOLCHE AB 150 CM3 INHALT)	T	11 679	11 880	11 610				
		1000 ST	168 648	169 757	148 999	15 268	15 628	15 093	13
WIRTSCHAFTSGLAS U. BLEIKRISTALL									
WIRTSCHAFTSGLAS (OHNE KELCH- GLAS) UNTER 24 VH									
BLEIOXIDGEGHALT									
5221 41	MASCHINELL GEFERTIGT	T	14 838	17 223	13 683	45 656	51 314	43 277	10
5221 42	MUNDGEBLASEN	T	1 128	1 036	1 103	13 092	12 003	12 815	14
5221 43	MANUELL GEPRESST	T	1 465	1 611	1 656	5 052	4 974	6 135	3
KELCHGLAS UNTER 24 VH BLEIOXID- GEGHALT									
5221 44	MASCHINELL GEFERTIGT 2)	T	3 303	4 573	4 538				
		1000 ST	20 967	24 800	25 298	32 878	37 897	36 919	4
5221 45	HANDGEFERTIGT 3)	T	537	643	714				
		1000 ST	1 168	1 414	1 722	11 242	13 551	14 531	8
BLEIKRISTALL (OHNE KELCHGLAS)									
AB 24 VH BLEIOXIDGEGHALT									
5221 46	MASCHINELL GEFERTIGT	T	2 021	2 739	2 737	27 455	26 686	24 524	6
5221 47	MUNDGEBLASEN	T	748	719	637	18 612	17 727	16 549	13
5221 48	MANUELL GEPRESST	T	3 604	3 901	3 528	31 187	30 920	30 599	10
KELCHGLAS									
AB 24 VH BLEIOXIDGEGHALT									
MASCHINELL GEFERTIGT 4)									
5221 52		T	-A	-A	-A	-A	-A	-A	2
		1000 ST	-A	-A	-A	-A	-A	-A	
5221 53	HANDGEFERTIGT 5)	T	355	451	627				
		1000 ST	996	922	1 116	10 330	9 416	12 524	8
5221 56	HOHLGLAS FUER LABORATORIEN U. KRANKENPFLEGE BAU- U. SONSTIGES TECHNISCHES HOHLGLAS	T	664	617	749	10 273	9 158	10 699	3
5221 62	GLASBAUSTEINE, BETONGLAS U. ANDERE BAUGLAESER	T	14 881	8 034	8 856	14 190	8 034	8 896	3
5221 68	SONSTIGES TECHNISCHES HOHLGLAS BELEUCHTUNGSGLAS	T	373	418	361	6 597	7 647	6 635	3
5221 72	ELEKTROBELEUCHTUNGSGLAS UNBEARBEITET	T	1 824	1 747	1 791	5 884	6 626	6 637	3
5221 73	BEARBEITET	T	508	434	414	1 946	1 727	1 658	4
5221 74	PETROLEUM- U. GAS- BELEUCHTUNGSGLAS	T	-A	-A	-A	-A	-A	-A	2
5221 79	SONSTIGES BELEUCHTUNGSGLAS	T	-A	1 552	1 339	-A	7 102	6 443	3
GLASKOLBEN									
FUER DIE ELEKTROINDUSTRIE (OHNE AUSRUESTUNG)									
5221 82	FUER FERNSENBILDROEHREN	T *	-A	-A	-A	-	-	-	-
		1000 ST*	-A	-A	-A	-	-	-	-
	DARUNTER ZUM ABSATZ BESTIMMT	T	-A	-A	-A	-A	-A	-A	2
		1000 ST	-A	-A	-A	-A	-A	-A	
5221 83	FUER SONSTIGE ELEKTRO- ERZEUGNISSE	T *	414	436	609				
		T	414	436	609	6 909	6 125	8 790	4
5221 84	FUER ISOLIERFLASCHEN U. -BEHAELTER	T *	-	-	-	-	-	-	-
		T	-	-	-	-	-	-	-
	DARUNTER ZUM ABSATZ BESTIMMT	T	-	-	-	-	-	-	-
5221 87	GLAS IN STANGEN, STAEBEN, MASSIVEN KUGELN ODER ROEHREN STANGEN U. STAEBE, MASSIVE KUGELN	T *	-A	-A	-A	-	-	-	-
		T	2 844	2 273	2 072	2 798	2 318	2 059	3
5221 88	ROEHREN	T *	-A	-A	-A	-	-	-	-
		T	18 189	17 929	18 820	45 223	47 946	54 193	5
5221 90	SONSTIGES HOHLGLAS	T	-	-	-	-	-	-	-
5221	INSGESAMT	T	792 464	762 565	747 499	882 569	886 234	879 632	

1) VEREDELTE NUR, WENN DIE VEREDELUNG IN DER HUETTE U. NICHT IM SELBSTAENDIGEN (EINSTUFIGEN) VEREDELUNGSBETRIEB VORGENOMMEN WIRD.  
2) BIS 1981 EINSCHL. MELDE-NR. 5221 41.- 3) BIS 1981 EINSCHL. MELDE-NR. 5221 42 UND 5221 43.- 4) BIS 1981 EINSCHL. MELDE-NR.  
5221 46.- 5) BIS 1981 EINSCHL. MELDE-NR. 5221 47 UND 5221 48.

## 10 PRODUKTION NACH GUETERARTEN UND GUETERKLASSEN

MELDE- NR	ERZEUGNIS	EINHEIT	M E N G E			W E R T I N 1000 DM			ANZAHL DER BETR.				
			1982 2. VJ	1983 1. VJ	1983 2. VJ	1982 2. VJ	1983 1. VJ	1983 2. VJ					
ERZEUGNISSE DER GLASBLAESEREI													
GLASINSTRUMENTE													
5231 11	LABORATORIUMSGERAETE	1000 ST	4 785	4 986	4 800	18 455	19 268	19 840	18				
5231 12	FIEBERTHERMOMETER	1000 ST	.A	.A	.A	.A	.A	.A	4				
5231 14	WISSENSCHAFTLICH-TECHNISCHE THERMOMETER (OHNE ARMATUREN)	1000 ST	340	361	354	3 287	3 093	3 152	6				
5231 16	SONSTIGE THERMOMETER	1000 ST	2 082	2 490	1 862	7 424	7 377	6 361	9				
5231 19	SONSTIGE GLASINSTRUMENTE	1000 ST	2 730	2 546	2 700	3 441	3 382	3 624	6				
5231 20	ISOLIERFLASCHEN U.-GEFAESSE	1000 ST	2 537	2 459	2 578	21 081	23 693	24 036	5				
GLASWAREN FUER DIE CHEMISCH- PHARMAZEUTISCHE INDUSTRIE													
5231 51	VERPACKUNGSGLAESER U. -FLAESCHCHEN	1000 ST	135 327	137 420	134 441	11 236	10 693	12 042	7				
5231 52	AMPULLEN	1000 ST	235 244	257 528	240 760	13 384	14 890	13 742	7				
5231 54	REAGENZ- U. RUNDBOGENGLAESER	1000 ST	19 114	20 679	15 299	1 187	1 379	1 038	5				
5231 58	SONSTIGE GLASWAREN FUER DIE CHEMISCH-PHARMAZEUTISCHE INDUSTRIE	-	-	-	-	2 024	2 180	1 992	7				
5231 91	SONSTIGE ERZEUGNISSE DER GLASBLAESEREI	-	-	-	-	.A	.A	.A	4				
5231	INSGESAMT	-	-	-	-	86 407	91 002	90 362	-				
GLASKURZWAREN													
5234 10	RUECKSTRAHLGLAESER	-	-	-	-	.A	.A	.A	2				
5234 30	GLASKNOEPFE (OHNE SOLCHE FUER TUERN UND MOEBEL)	1000 ST	-	.A	-	-	.A	-	-				
5234 60	LEUCHTENBEHAENGE	-	-	-	-	937	1 100	994	3				
5234 72	GLASPERLEN U. GLASSTEINE	-	-	-	-	.A	510	.A	2				
5234 79	REFLEXPERLEN (BALLOTINI), DIAMANTINE U. GLASGLIMMER	-	-	-	-	5 960	6 312	6 637	5				
5234 90	ERZEUGNISSE AUS GLASKURZWAREN	-	-	-	-	.A	.A	.A	1				
5234	INSGESAMT	-	-	-	-	14 377	14 582	14 875	-				
5237 00	SONSTIGES VERARBEITETES GLAS	-	-	-	-	34 849	35 525	38 907	9				
5239 00	GLASSCHERBEN U. GLASBRUCH (AUCH GLASRESTSTOFFE)	T	-	-	-	-	-	-	-				
VEREDELTES FLACHGLAS 1)2)													
SICHERHEITSGLAS, AUCH BEARBEITET													
EINSCHICHTIG													
5241 12	PLAN	T	8 382	8 265	6 736	30 093	30 032	23 346	11				
5241 13	GEBOGEN	1000 M2	592	598	461								
IN MELDE-NR. 5241 17 ENTHALTEN													
MEHRSCICHTIG (VERBUNDGLAS)													
PLAN													
5241 16	PLAN	T	4 293	5 223	4 960	51 854	59 860	51 008	7				
5241 17	GEBOGEN	1000 M2	586	795	733								
ISOLIERGLAS (AUCH BEARBEITET)													
UNGEFAERBT													
ZWEISCHICHTIG													
5241 32	ZWEISCHICHTIG	T	56 340	45 340	52 702	171 378	140 135	160 704	109				
5241 33	DREI- U. MEHRSCICHTIG	1000 M2	2 821	2 415	2 817								
GEFAERBT (AUCH REFLEKTIEREND)													
ZWEISCHICHTIG													
5241 35	ZWEISCHICHTIG	T	1 590	1 661	2 148	13 209	8 481	9 441	45				
5241 36	DREI- U. MEHRSCICHTIG	1000 M2	71	68	88								
SPIEGELGLAS, BELEGT													
FUER FAHRZEUGRUECKSPIEGEL													
FUER ANDERE ZWECKE													
5241 51	UNBEARBEITET	1000 M2	53	94	608	4 858	5 142	4 854	5				
5241 54	DARUNTER ZUM ABSATZ BESTIMMT	1000 M2	53	94	608								
5241 57	BEARBEITET	1000 M2	1 473	1 537	1 164	32 911	36 497	30 583	23				
5241 90	DARUNTER ZUM ABSATZ BESTIMMT	1000 M2	1 473	1 537	1 164								
5241	SONSTIGES VEREDELTES FLACHGLAS	-	-	-	-	56 070	56 639	59 475	55				
5241	INSGESAMT	-	-	-	-	467 776	458 006	473 562	-				
VEREDELTES HOHLGLAS 1)2)													
VEREDELTES WIRTSCHAFTSGLAS													
(EINSCHL. KELCHGLAS)													
UNTER 24 VH BLEIOXIDGEGHALT													
5245 11	VEREDELTES BLEIKRISTALL	-	-	-	-	17 652	16 232	19 006	8				
(EINSCHL. KELCHGLAS)													
AB 24 VH BLEIOXIDGEGHALT													
5245 50	VEREDELTES BELEUCHTUNGSGLAS	-	-	-	-	1 557	1 361	1 578	5				
5245 90	VEREDELTES SONST. HOHLGLAS	-	-	-	-	1 778	1 571	1 445	6				
5245	INSGESAMT	-	-	-	-	7 888	6 961	7 730	12				
GLASFASER													
TEXTILE GLASFASER													
5271 10	DARUNTER ZUM ABSATZ BESTIMMT	T *	-	-	-	84 764	88 849	91 440	16				
5271 30	WAREN AUS TEXTILER GLASFASER	T	14 478	15 101	15 502								
5271 50	NICHTTEXTILE GLASFASER	T *	22 426	27 875	22 972	9 074	11 246	10 821	5				
5271 70	DARUNTER ZUM ABSATZ BESTIMMT	T	2 485	2 825	2 725								
5271	WAREN AUS NICHTTEXTILER GLASFAS.	T	34 685	34 795	29 772	116 673	103 556	82 042	10				
5271	INSGESAMT	T	51 649	52 721	47 999	210 511	203 651	184 303	-				
5295 00	REPARATUREN AN GLAS U. GLASWAREN	-	-	-	-	1 060	1 483	1 612	5				

1) ALS PRODUKTIONSWERT IST DER WERT DES BEZOGENEN ROHGLASES ZUZUEGLICH DES VEREDELUNGSWERTES ANZUGEBEN.- 2) VEREDELTES GLAS IST NUR DANN ZU MELDEN, WENN DIESE IN DEM SELBSTAENDIGEN (EINSTUFIGEN) VEREDELUNGSBETRIEB U. NICHT IN DER HUELTE ERFOLGT.

## 10 PRODUKTION NACH GUETERARTEN UND GUETERKLASSEN

MELDE- NR	ERZEUGNIS	EINHEIT	M E N G E			W E R T I N 1000 DM			ANZAHL DER BETP.
			1982 2. VJ	1983 1. VJ	1983 2. VJ	1982 2. VJ	1983 1. VJ	1983 2. VJ	
5296 70	LOHNVEREDLUNGSARBEITEN (OHNE VEREDLUNG FUER EIG. RECHNUNG IM SELBSTAENDIGEN VEREDLUNGSBETR.)	-	-	-	-	-A	-A	-A	1
5296 90	AN GLASFASER	-	-	-	-	-A	-A	-A	8
5296	AN SONSTIGEN ERZEUGNISSEN DIESER GUETERGRUPPE	-	-	-	-	5 411	3 336	5 219	-
	INSGESAMT	-	-	-	-				
	----- SCHNITTHOLZ, SPERRHOLZ U. SONST. BEARBEITETES HOLZ -----								
5314 10	STANGEN, MASTE U. PFAEHLE, IN DER LAENGSRICHTUNG GESAEGT, GE- SCHAELT ODER AEHNLICH BEARBEITET (NICHT IMPRAEGNIERT) 1)								
	TELEGRAFENSTANGEN U. LEITUNGS- MASTE	M3 *	10 908	10 877	10 497	-	-	-	-
		1000 ST*	38	39	36	-	-	-	-
	DARUNTER ZUM ABSATZ BESTIMMT	M3	-A	-A	-A	-A	-A	-A	2
		1000 ST	-A	-A	-A	-A	-A	-A	-
5314 80	PFAEHLE, SONST. STANGEN U. MASTE (OHNE TELEGRAFENSTANGEN U. LEITUNGSMASTE)	1000 ST*	2 162	1 552	1 850	-	-	-	-
	DARUNTER ZUM ABSATZ BESTIMMT	1000 ST	-A	-A	-A	-A	-A	-A	25
5314	INSGESAMT	M3 *	10 908	10 877	10 497	-	-	-	-
		1000 ST*	2 200	1 591	1 886	-	-	-	-
	DARUNTER ZUM ABSATZ BESTIMMT	M3	-A	-A	-A	-	-	-	-
		1000 ST	581	429	575	1 948	1 623	2 284	-
5315 10	SCHWELLEN (NICHT IMPRAEGNIERT) 1)	M3 *	793	883	761	-	-	-	-
	AUS NADELHOLZ	1000 ST*	8	9	8	-	-	-	-
		M3	793	883	761	-	-	-	-
	DARUNTER ZUM ABSATZ BESTIMMT	1000 ST	8	9	8	226	243	222	6
5315 50	AUS LAUBHOLZ	M3 *	36 786	38 416	34 432	-	-	-	-
		1000 ST*	445	400	407	-	-	-	-
	DARUNTER ZUM ABSATZ BESTIMMT	M3	20 448	23 825	20 237	6 137	7 713	6 093	23
		1000 ST	282	240	258	-	-	-	-
5315	INSGESAMT	M3 *	37 579	39 299	35 193	-	-	-	-
		1000 ST*	453	410	416	-	-	-	-
	DARUNTER ZUM ABSATZ BESTIMMT	M3	21 241	24 708	20 998	6 363	7 956	6 315	-
		1000 ST	290	250	266	-	-	-	-
5316 10	SCHNITTHOLZ 1)	M3 *	1 907 697	1 504 125	2 118 121	555 834	405 774	593 406	1 735
	AUS NADELHOLZ	M3	1 559 582	1 203 868	1 757 714	7 231	6 513	8 115	459
	DARUNTER ZUM ABSATZ BESTIMMT	M3	103 089	81 858	105 595	-	-	-	-
	LOHNSCHNITT	M3 *	481 719	364 876	440 813	-	-	-	-
5316 50	AUS LAUBHOLZ	M3	323 787	250 262	299 249	135 860	105 590	125 691	457
	DARUNTER ZUM ABSATZ BESTIMMT	M3	49 041	33 008	45 428	3 333	2 181	2 806	117
	LOHNSCHNITT	M3 *	2 389 416	1 869 001	2 558 934	-	-	-	-
5316	INSGESAMT	M3	1 883 369	1 454 130	2 056 963	691 694	511 364	719 097	-
	DARUNTER ZUM ABSATZ BESTIMMT	M3	152 130	114 866	151 023	10 564	8 694	10 921	-
	LOHNSCHNITT	M3	-	-	-	-	-	-	-
5318 50	SCHWARTEN U. SPREISSEL, REST- STOFFSPAENE U.AE. 1)	1000 M3 *	424	352	461	-	-	-	-
	SCHWARTEN U. SPREISSEL	1000 M3	418	345	455	11 585	8 433	10 669	870
5318 60	DARUNTER ZUM ABSATZ BESTIMMT								
	HOLZ ZUM ZERFASERN, IN FORM VON PLAETTCHEN ODER SCHNITZELN (HOLZHACKSCHNITZEL)	T *	105 713	80 051	125 203	-	-	-	-
	DARUNTER ZUM ABSATZ BESTIMMT	T	105 713	80 051	125 203	9 372	6 146	7 341	170
5318 80	SAEGE-, HOBEL-, FRAES-, SCHAEL-, RESTSTOFF- U. SONST. HOLZSPAENE	T *	231 460	182 726	246 439	9 375	7 168	9 982	714
	DARUNTER ZUM ABSATZ BESTIMMT	T	224 373	170 237	238 920	30 332	21 747	27 992	-
5318	INSGESAMT	-	-	-	-	-	-	-	-
5322 00	HOBELWARE (OHNE BODENBELAG AUS HOLZ) Z.B. HOBELDIELEN, STAB- BRETTEN, FUSSLEISTEN 1)	M3	298 760	353 816	357 475	190 360	223 940	219 905	235
	LOHNSCHNITT	M3	3 334	1 148	1 445	322	163	231	9
5325 00	RAUHSPUND 1)	M3	11 784	9 590	11 535	4 504	3 535	4 297	49
5343 10	STANGEN, MASTE U. PFAEHLE (IM- PRAEGNIERT)								
	TELEGRAFENSTANGEN U. LEITUNGS- MASTE	M3	15 234	13 113	11 472	-	-	-	-
		1000 ST	67	50	44	7 026	6 062	5 307	10
5343 80	PFAEHLE, SONST. STANGEN U. MASTE	1000 ST	2 574	1 984	2 454	10 849	8 058	10 248	35
5343	INSGESAMT	1000 ST	2 641	2 034	2 498	17 875	14 120	15 555	-
5345 10	SCHWELLEN (IMPRAEGNIERT)	M3	774	845	1 233	-	-	-	-
	AUS NADELHOLZ	1000 ST	9	10	14	305	343	463	6
5345 50	AUS LAUBHOLZ	M3	43 346	26 683	29 840	-	-	-	-
		1000 ST	422	264	294	11 718	9 184	9 553	16
5345	INSGESAMT	M3	44 120	27 528	31 073	-	-	-	-
		1000 ST	431	274	308	12 023	9 527	10 016	-
5349 00	IMPRAEGNIERTE HOELZER SONST. ART	M3	11 894	8 569	10 829	4 562	4 376	5 009	21

1) SAEGEWERKE MIT EINEM JAHRESEINSCHNITT AB 1000 M3 RUNDHOLZ.

## 10 PRODUKTION NACH GUETERARTEN UND GUETERKLASSEN

MELDE- NR	ERZEUGNIS	EINHEIT	M E N G E			W E R T I N 1000 DM			ANZAHL DER BETR.
			1982 2. VJ	1983 1. VJ	1983 2. VJ	1982 2. VJ	1983 1. VJ	1983 2. VJ	
FURNIERE (EINSCHL. ZIGARREN- U. KAESKISTCHENBRETTCHEN) SCHAELEFURNIERE									
5351 11	FUER SPERRHOLZ	M3 *	50 059	49 402	47 834	-	-	-	-
	DARUNTER ZUM ABSATZ BESTIMMT	M3	9 748	12 107	11 838	8 852	10 322	9 998	8
	LOHNARBEIT	M3	-	-	-	-	-	-	-
5351 15	NICHT FUER SPERRHOLZ	M3 *	7 388	11 484	10 457	-	-	-	-
	DARUNTER ZUM ABSATZ BESTIMMT	M3	3 102	3 532	3 514	5 079	5 643	5 692	10
	LOHNARBEIT	M3	-	-	-	-	-	-	-
5351 50	SAEGE- U. MESSERFURNIERE	M3 *	36 864	35 829	39 107	-	-	-	-
	DARUNTER ZUM ABSATZ BESTIMMT	M3	19 979	18 676	19 144	66 304	64 295	65 607	29
	LOHNARBEIT	M3	16 403	16 566	19 449	11 721	11 856	13 775	9
5351	INSGESAMT	M3 *	94 311	96 715	97 398	-	-	-	-
	DARUNTER ZUM ABSATZ BESTIMMT	M3	32 829	34 315	34 496	80 235	80 260	81 297	-
	LOHNARBEIT	M3	16 403	16 566	19 449	11 721	11 856	13 775	-
SPERRHOLZ									
5361 10	FURNIERPLATTEN	M3 *	25 488	26 061	23 691	-	-	-	-
	DARUNTER ZUM ABSATZ BESTIMMT	M3	23 151	24 080	21 572	42 596	45 257	41 806	21
5361 20	TISCHLERPLATTEN	M3 *	52 138	50 592	48 539	-	-	-	-
	DARUNTER ZUM ABSATZ BESTIMMT	M3	-A	-A	-A	48 388	46 316	46 728	21
5361 30	SPERRHOLZFORMTEILE (OHNE ANDERE FORMHOLZ- U. MOEBELBESTANDTEILE)	M3	-	-	-	-	-	-	9
5361 90	SONST. SPERRHOLZ	M3 *	-A	-A	-A	17 703	18 214	18 223	2
5361	INSGESAMT	M3 *	86 085	85 602	81 418	-	-	-	-
	DARUNTER ZUM ABSATZ BESTIMMT	M3	81 770	81 036	76 295	108 687	109 787	106 757	-
5363 00	MITTELLAGEN	M3 *	-A	-A	-A	-	-	-	-
	DARUNTER ZUM ABSATZ BESTIMMT	M3	9 035	9 152	9 025	4 700	4 567	4 581	11
5365 00	PRESSHOLZ	M3 *	1 109	1 002	975	-	-	-	-
	DARUNTER ZUM ABSATZ BESTIMMT	M3	1 109	1 002	975	8 014	7 698	7 119	6
HOLZFASERHARTPLATTEN									
5371 21	NICHT BEARBEITET, AUCH BITUMI- NIERT	M3 *	27 440	28 225	25 862	-	-	-	-
5371 25	BEARBEITET	M3 *	19 812	26 460	23 988	-	-	-	-
5371 51	HOLZFASERISOLIERPLATTEN								
	NICHT BEARBEITET, AUCH BITUMI- NIERT	M3 *	-A	-A	-A	-A	-A	-A	-
5371 55	BEARBEITET	M3 *	-A	-A	-A	-A	-A	-A	-
5371	INSGESAMT	M3 *	-A	-A	-A	-A	-A	-A	-
HOLZSPANPLATTEN									
5381 41	ROH ODER GESCHLIFFEN	M3 *	968 925	1 074 077	1 017 442	-	-	-	-
	DARUNTER ZUM ABSATZ BESTIMMT	M3	957 537	1 053 105	999 128	321 637	335 300	321 671	41
	BEARBEITET								
5381 45	FURNIERT	M3 *	34 329	35 221	36 723	-	-	-	-
	DARUNTER ZUM ABSATZ BESTIMMT	M3	29 013	25 517	27 079	36 341	33 953	36 799	10
5381 47	KUNSTSTOFFBESCHICHTET	M3 *	376 106	458 973	415 512	-	-	-	-
	DARUNTER ZUM ABSATZ BESTIMMT	M3	357 385	430 520	390 134	223 559	263 163	247 717	38
5381 49	ANDERE Z.B. LACKIERT	M3 *	242	179	154	-	-	-	-
	DARUNTER ZUM ABSATZ BESTIMMT	M3	242	179	154	1 033	750	679	4
5381	INSGESAMT	M3 *	1 379 602	1 568 450	1 469 831	-	-	-	-
	DARUNTER ZUM ABSATZ BESTIMMT	M3	1 344 177	1 509 321	1 416 495	582 570	633 166	606 866	-
5396 00	LOHNVEREDLUNGSARBEITEN AN SCHNITTHOLZ, SPERRHOLZ U. SONST. BEARBEITETES HOLZ	-	-	-	-	-A	-A	-A	20
HOLZWAREN									
BAUELEMENTE AUS HOLZ									
5411 12	TUEREN (AUCH TUEERZARGEN) SPERRTUEEREN (TUEERBLAETTER) FUER DEN INNENAUSBAU	1000 ST	1 179	1 228	1 298	113 332	110 546	126 497	184
5411 13	TUEERZARGEN FUER DEN INNENAUSBAU	1000 ST	436	442	486	36 998	37 971	42 970	33
5411 14	TUEERENFERTIGEELEMENTE MIT FUTTER U. BEKLEIDUNG FUER DEN INNEN- AUSBAU 1)	1000 ST	434	396	461	53 953	55 732	63 082	59
5411 16	HAUSTUEEREN (AUSSENTUEEREN)	1000 ST	35	34	36	17 991	15 629	19 772	75
5411 19	SONSTIGE TUEEREN FENSTER U. FENSTERTUEEREN (AUCH VERGLAST)	1000 ST	47	62	53	26 504	27 619	27 940	56
5411 22	FENSTER FUER DEN HOCHBAU	1000 ST	623	526	659	261 850	235 160	304 460	310
5411 28	FENSTERTUEEREN	1000 ST	45	40	53	32 163	27 881	39 533	160
5411 29	SONSTIGE FENSTER	1000 ST	11	9	15	4 466	3 091	4 926	17
5411 31	FENSTERLAEEDEN AUS HOLZ	ST	17 177	14 708	17 445	1 936	1 729	2 373	17
5411 35	ROLLAEEDEN AUS HOLZ	M2	2 432	2 434	2 797	-	-	-	-
		ST	1 317	865	1 275	269	228	268	12
5411 42	BODENBELAG AUS HOLZ								
5411 43	MOSEKIPARKETT	1000 M2	790	865	861	16 446	17 023	17 726	29
5411 45	STADPARKETT	1000 M2	121	106	114	4 490	4 038	4 334	22
	PARKETTDIELEN U. SONST. FERTIG- PARKETTEINHEITEN	1000 M2	177	212	219	6 179	7 326	8 143	7
5411 49	HOLZPFLASTERKLOETZE 2)	M3	1 681	1 187	1 805	1 493	1 054	1 592	5
5411 50	TREPPEN	1000 ST	22	29	25	19 638	19 116	22 543	62
5411 91	SONSTIGE BAUELEMENTE AUS HOLZ 3)	-	-	-	-	73 501	62 235	70 988	100
5411	INSGESAMT	-	-	-	-	671 209	626 378	757 147	-

1) BIS 1981 EINSCHL. MELDE-NR. 5411 12.- 2) DIE ANGABEN IN M3 BEZIEHEN SICH AUF DEN TATSAECHLICHEN HOLZANTEIL DER FERTIGEN WARE.-  
3) BIS 1981 EINSCHL. MELDE-NR. 5411 13.



## 10 PRODUKTION NACH GUETERARTEN UND GUETERKLASSEN

MELDE- NR	ERZEUGNIS	EINHEIT	M E N G E			W E R T I N 1000 DM			ANZAHL DER BETR.
			1982 2. VJ	1983 1. VJ	1983 2. VJ	1982 2. VJ	1983 1. VJ	1983 2. VJ	
5415 11	HOLZKONSTRUKTIONEN U. FERTIGBAU- TEILE AUS HOLZ (OHNE FERTIGTEIL- BAUTEN AUS HOLZ ODER UEBER- WIEGEND AUS HOLZ IM HOCHBAU) SAUNAKABINEN AUS HOLZ 1)	M3	3 474	6 039	5 603				
5415 19	ANDERE HOLZKONSTRUKTIONEN 1) TEILE AUS HOLZ FUER HOLZKON- STRUKTIONEN U. FERTIGTEILBAU- TEN AUS HOLZ ODER UEBERWIEGEND AUS HOLZ	M3	2 103 4 775	3 193 3 435	2 551 5 257	10 276 4 246	13 208 2 639	11 584 6 307	14 20
5415 91	GROSSFORMATIGE WANDELEMENTE AUS HOLZ ODER UEBERWIEGEND AUS HOLZ 1)	M3							
5415 95	HOLZLEIMBAUTEILE 1)	M3	1 380	2 258	2 566	2 242	6 030	5 575	8
5415 99	DARUNTER ZUM ABSATZ BESTIMMT SONSTIGE TEILE AUS HOLZ FUER HOLZKONSTRUKTIONEN 1)	M3	10 802	9 919	14 876	12 359	12 343	18 034	15
5415	INSGESAMT	M3	20 160	15 281	30 994	27 118 56 241	18 981 53 201	28 676 70 176	36 -
5422 11	ZIMMER- U. KUECHENMOEBEL AUS HOLZ (AUCH POLSTERMOEBEL) (OHNE KORBMOEBEL) 2)								
5422 15	SITZMOEBEL WOHN- U. ESSZIMMERSTUEHLE (AUCH MIT GEPOLSTERTEM SITZ) GARTENSTUEHLE U. -BAENKE (AUCH LIEGESTUEHLE, KLAPP- STUEHLE U. AE.)	1000 ST	764	769	775	122 568	132 746	136 037	137
5422 19	SONSTIGE SITZMOEBEL POLSTERMOEBEL U. AE.	1000 ST	113 359	109 306	104 339	12 079 57 638	11 439 53 678	11 576 52 439	20 101
5422 21	SESSEL (AUCH EINSITZIGE GE- POLSTERTE ANBAUELEMENTE)	1000 ST	992	1 083	1 017	356 626	382 267	379 247	210
5422 23	MEMRSITZIGE GEPOLSTERTE ANBAU- ELEMENTE (AUCH SOFAS U. COUCHES)	1000 ST	443	579	536	300 254	387 279	361 520	190
5422 27	LIEGEN (AUCH SOGENANNT FRANZOESISCHE BETTEN)	1000 ST	156	167	162	95 888	104 572	98 766	71
5422 31	TISCHE KUECHENTISCHE (AUCH SPUEL- TISCHE), GASTSTAETTEN- HOTEL-, KANTINEN- U. AE. TISCHE 3)	1000 ST	210	213	214	30 779	29 834	30 393	74
5422 33	WOHNUNGSTISCHE (OHNE SCHREIBTISCHE)	1000 ST	286	344	323	111 631	131 106	126 449	159
5422 34	GARTENTISCHE (AUCH KLAPPTISCHE)	1000 ST	44	29	48	4 964	3 798	5 310	21
5422 36	KLEINTISCHE Z.B. BLUMEN- RAUCH-, ZIER- U. SATZTISCHE	1000 ST	22	26	37	4 268	4 326	4 808	36
5422 37	NACHTTISCHE SCHRAENKE U. VERWANDTE ERZEUG- NISSE	1000 ST	218	232	209	30 749	32 255	30 466	64
5422 41	KLEIDERSCHRAENKE U. SPINDE	1000 ST	806	892	824	349 621	389 170	365 750	195
5422 42	SIDEBOARDS	1000 ST	77	91	82	35 520	38 687	37 430	85
5422 43	WOHNZIMMERSCHRAENKE	1000 ST	189	226	219	257 398	281 111	277 086	141
5422 44	SCHRANKWAENDE, AUCH ALS RAUM- TEILER	1000 LFD.M	364	408	430	238 853	247 893	261 670	181
5422 45	BUECHERSCHRAENKE (OHNE BUE- CHERBARS, -VITRINEN U. AE.)	1000 ST	27	34	41	6 866	7 165	8 234	18
5422 46	EIN- BZW. ANBAUKUECHEN- SCHRAENKE	1000 ST	3 409	3 673	3 806	838 810	888 369	932 279	169
5422 47	KUECHENSCHRAENKE BZW. BUFFETS Z.B. AUFSATZKUECHEN, SCHWE- DENBUFFETS, REFORMKUECHEN	1000 ST	106	54	46	24 493	17 153	14 528	27
5422 48	BUECHERBARS, BUECHERVITRINEN U. AE.	1000 ST	42	72	63	12 951	17 946	17 149	38
5422 49	KOMMODEN (AUCH FRISIERKOMMO- DEN)	1000 ST	457	535	502	93 414	108 613	103 863	132
5422 51	BETTSTELLEN	1000 ST	341	386	341	93 041	108 458	101 141	149
5422 55	FUER ERWACHSENE FUER KINDER	1000 ST	37	44	38	5 487	6 734	5 893	13
5422 71	ERGAENZUNGSMOEBEL GARDEROBENMOEBEL	1000 ST	224	333	297	27 534	40 471	34 832	55
5422 74	SCHUHSCHRAENKE, SCHUHREGALE BADEZIMMERMOEBEL	1000 ST	93	103	85	10 383	12 492	9 398	17
5422 76	EINBAU- BZW. ANBAUBADEZIMMER- MOEBEL	1000 ST	127	160	171	11 888	17 790	25 210	19
5422 77	BADE- U. TOILETTENSCHRAENKE (EINZELSCHRAENKE)	1000 ST	49	75	75	3 745	5 206	6 681	10
5422 79	SONSTIGE ERGAENZUNGSMOEBEL	1000 ST	656	810	693	67 852	82 843	74 479	134
5422 80	MATRATZENRAHMEN	1000 ST	121	140	147	12 629	15 521	16 153	10
5422 90	POLSTERGESTELLE DARUNTER ZUM ABSATZ BESTIMMT	1000 ST*	741	762	767	40 144	43 712	43 585	41
5422	INSGESAMT		-	-	-	3 258 073	3 602 634	3 572 372	-
5423 10	MATRATZEN MIT FEDERKERN	1000 ST	512	669	612	60 454	81 040	74 433	55
5423 40	OHNE FEDERKERN (VOLLPOLSTER) KONFEKTIONIERT	1000 ST	146	117	131	3 281	3 984	4 078	17
5423 71	AUS KUNSTSTOFF-SCHAUMSTOFF	1000 ST ]							
5423 75	AUS SCHAUMGUMMI	1000 ST ]							
5423	INSGESAMT		306	343	325	26 104 89 839	29 877 114 901	29 247 107 758	40 3
5424 50	KORBMOEBEL SITZMOEBEL AUS KORBBGEFLECHT	1000 ST	7	5	5	1 376	1 231	1 172	3
5424 80	SONST. MOEBEL AUS KORBBGEFLECHT	1000 ST	11	14	13	2 773	2 654	2 546	5
5424	INSGESAMT		-	-	-	4 149	3 885	3 718	-

1) DIE ANGABEN IN M3 BEZIEHEN SICH AUF DEN TATSAECHLICHEN HOLZANTEIL DER FERTIGEN WARE.- 2) AN- U. AUFBAUMOEBEL SIND JEWEILS UNTER DEN ENTSPRECHENDEN EINZELMOEBELN NACHGEWIESEN.- 3) BIS 1981 EINSCHL. MELDE-NR. 5422 34.

## 10 PRODUKTION NACH GUETERARTEN UND GUETERKLASSEN

MELDE- NR	ERZEUGNIS	EINHEIT	M E N G E			W E R T I N 1000 DM			ANZAHL DER BETR.
			1982 2. VJ	1983 1. VJ	1983 2. VJ	1982 2. VJ	1983 1. VJ	1983 2. VJ	1983 2. VJ
	BUEROMOEBEL, SCHULMOEBEL U. GE- STUEHL AUS HOLZ (OHNE MOEBEL AUS STAHL- U. NE-METALLROEHREN SOWIE -PROFILIEN)								
5425 11	BUEROMOEBEL SITZMOEBEL (AUCH GEPOLSTERT) BUEROMOEBEL (OHNE SITZMOEBEL) BIS SCHREIBTISCHHOEHE	1000 ST	147	140	125	34 172	37 157	33 595	19
5425 12	TISCHE (OHNE SCHREIB-, BILD- SCHIRMARBEITS- U. SCHREIB- MASCHINENTISCHE)	1000 ST	78	71	72	17 261	16 096	17 423	49
5425 14	SCHREIBTISCHE, BILDSCHIRM- ARBEITSTISCHE	1000 ST	164	197	203	77 827	86 342	88 110	112
5425 15	SCHREIBMASCHINENTISCHE	1000 ST	42	33	33	16 824	15 068	15 040	46
5425 16	ANDERE BUEROMOEBEL BIS SCHREIBTISCHHOEHE	1000 ST	67	73	70	27 413	26 981	28 573	55
	BUEROMOEBEL UEBER SCHREIBTISCH- HOEHE								
5425 17	EINZELSCHRAENKE	1000 ST	95	85	77	45 112	42 459	38 003	59
5425 18	SYSTEMWANDSCHRAENKE	1000 LFD.M 1000 ST	26 32	32 40	28 35	18 023	19 808	20 735	23
5425 19	ANDERE BUEROMOEBEL UEBER SCHREIBTISCHHOEHE	1000 ST	117	147	131	12 567	19 845	22 963	39
	SCHULMOEBEL								
5425 41	SITZMOEBEL	1000 ST	91	101	117	7 283	8 185	9 539	12
5425 42	TISCHE	1000 ST	62	74	96	10 661	12 023	14 951	16
5425 43	SCHULGESTUEHL 1)	1000 ST	-A	-A	-A	-A	-A	-A	1
5425 44	SCHRAENKE	1000 ST	17	19	25	11 446	10 863	14 752	19
5425 45	SCHUL- U. WANDTAFELN	1000 ST	31	5	9	11 735	2 779	2 926	9
5425 47	EINRICHTUNGSGEGENSTAENDE FUER DEN NATURWISSENSCHAFTLICHEN UNTERRICHT	1000 ST	35	21	43	10 853	6 228	11 996	7
5425 49	SONST. SCHULMOEBEL AUS HOLZ	1000 ST	68	80	87	5 907	4 113	4 491	8
5425 70	KIRCHEN-, THEATER- U. KINO- GESTUEHL AUS HOLZ	1000 ST	-A	-A	-A	-A	-A	-A	3
5425	INSGESAMT	-	-	-	-	316 634	316 034	331 088	-
	SPEZIALMOEBEL U. INNENAUSBAUTEN AUS HOLZ								
5426 12	SPEZIALMOEBEL FUER LABORS (OHNE EINRICHTUNGSGEGENSTAENDE FUER DEN NATURWISSENSCHAFTLICHEN UNTERRICHT)	-	-	-	-	29 886	31 294	28 262	20
5426 19	SONST. SPEZIALMOEBEL FUER BE- TRIEBSEINRICHTUNGEN U.A.ZWECKE	-	-	-	-	54 253	47 900	57 510	81
5426 30	LADENEINRICHTUNGEN	-	-	-	-	186 284	168 147	197 043	158
5426 50	SCHAUFENSTERRUECKBAUTEN (AUCH SCHAUFENSTERANLAGEN)	-	-	-	-	840	600	715	4
5426 60	WANDVERKLEIDUNGEN AUS HOLZ	-	-	-	-	72 803	79 924	85 467	92
5426 80	SONST. INNENAUSBAUTEN AUS HOLZ	-	-	-	-	179 828	157 836	179 485	257
5426	INSGESAMT	-	-	-	-	523 894	485 701	548 482	-
5427 00	EISSCHRAENKE, KUEHLMOEBEL U. EIS- KISTEN AUS HOLZ (OHNE GAS- U. ELEKTROKUEHLSCHRAENKE)	ST	2 521	2 313	2 428	4 595	4 103	4 992	9
	ANDERE TISCHLEREIERZEUGNISSE								
5429 11	HOLZGEHAEUSE FUER RUNDFUNK- U. FERNSEHMPFANGSGERAETE	1000 ST*	732	749	621	-	-	-	-
	DARUNTER ZUM ABSATZ BESTIMMT	1000 ST	468	504	430	23 532	24 976	21 977	13
5429 15	SCHRAENKE U. TRUHEN ZUM EINBAU VON RUNDFUNK-, FERNSEH-, U. PHONOTECHNISCHEN GERAETEN	1000 ST*	-A	-A	-A	-	-	-	-
	DARUNTER ZUM ABSATZ BESTIMMT	1000 ST	124	171	144	9 628	13 304	12 062	14
5429 20	UHREN- U. TELEFONGEHAEUSE	1000 ST	216	212	299	2 920	2 624	3 184	10
5429 30	ETUIS	1000 ST	-	-	-	-	-	-	-
5429 50	HOLZGEHAEUSE FUER SONST. TECHNISCHE GERAEETE	1000 ST	142	204	124	8 385	7 000	5 809	17
5429 70	SAERGE AUS HOLZ	1000 ST	131	140	128	44 654	46 459	43 741	51
5429 91	MODELLE AUS HOLZ	1000 ST	7	7	7	14 336	15 146	16 789	51
5429 95	FUER GIESSEREIEN	1000 ST	144	130	123	5 188	5 216	6 125	11
5429	FUER ANDERE ZWECKE	1000 ST	-	-	-	108 643	114 725	109 687	-
5429	INSGESAMT	-	-	-	-	-	-	-	-
5431 20	FAESSER U. KUEBEL AUS HOLZ FAESSER, BOTTICHE, KUEBEL, EIMER (AUCH SAUNABOTTICHE)	1000 L ST	-A -A	-A -A	-A -A	-A -A	-A -A	-A -A	2
5431 60	FASSTAEBE AUS HOLZ, FASSGARNI- TUREN U. SONSTIGES FASSHOLZ 2)	M3	-	-	-	-	-	-	-
5431	INSGESAMT	-	-	-	-	-A	-A	-A	-
5432 00	KABEL- U. SEILTROMMELN AUS HOLZ 2)	ST	32 831	46 673	44 474	11 407	8 987	10 245	10
	KISTEN (AUCH KOFFER AUS HOLZ) (OHNE ZIGARRENKISTEN) VERPACKUNGSKISTEN 2)								
5434 11	GANZ ODER TEILWEISE AUS FUR- NIERTEM HOLZ ODER SPERRHOLZ	M3 1000 ST	8 156 128	7 004 163	8 379 130	6 102	4 413	5 473	21
5434 19	AUS SONSTIGEM HOLZ	M3 1000 ST	108 343 939	96 300 976	93 574 1 171	53 218	48 566	48 526	125
5434 30	KISTENGARNITUREN, AUCH KISTEN- TEILE 2)	M3	48 929	42 505	43 415	26 928	22 899	23 537	44
5434 60	SONSTIGE KISTEN AUS HOLZ (AUCH HOLZKOFFER)	M3 1000 ST	13 556 3 296	14 506 3 772	11 294 3 142	6 886	6 786	6 440	14
5434	INSGESAMT	-	-	-	-	93 134	82 664	83 976	-

1) STUECK SITZEINHEITEN (SITZPLAETZE). 2) DIE ANGABEN IN M3 BEZIEHEN SICH AUF DEN TATSACHLICHEN HOLZANTEIL AN DER FERTIGEN WARE.

## 10 PRODUKTION NACH GUETERARTEN UND GUETERKLASSEN

MELDE- NR	ERZEUGNIS	EINHEIT	M E N G E			W E R T I N 1000 DM			ANZAHL DER BETR.
			1982 2. VJ	1983 1. VJ	1983 2. VJ	1982 2. VJ	1983 1. VJ	1983 2. VJ	
5437 00	ZIGARRENKISTEN DARUNTER ZUM ABSATZ BESTIMMT	1000 ST* 1000 ST	.A .A	.A .A	.A .A	.A .A	.A .A	.A .A	2
	ANDERE VERPACKUNGSMITTEL U. -HILFSMITTEL AUS HOLZ 1)								
5439 12	BOXPALETTEN	1000 ST	92	85	88	2 793	2 687	2 781	3
5439 16	FLACHPALETTEN	1000 ST	5 266	5 302	5 349	75 826	69 338	69 292	148
5439 80	SONSTIGE VERPACKUNGSMITTEL- U. -HILFSMITTEL 2)					5 677	5 104	5 518	12
5439	INSGESAMT 2)					84 296	77 129	77 591	
	LEISTEN U. RAHMEN UEBERWIEGEND AUS HOLZ								
	LEISTEN								
5441 11	TAPETENLEISTEN	1000 LFD.M	5 030	3 231	3 566	4 547	2 848	2 986	15
5441 14	GARDINENLEISTEN, -BRETT U. -KASTEN (EINSCHL. VORHANGSCHNIENEN)	1000 LFD.M	3 083	3 230	3 269	29 967	32 523	33 429	26
5441 17	BILDERRAHMENLEISTEN	1000 LFD.M*	.A	.A	.A				
5441 19	DARUNTER ZUM ABSATZ BESTIMMT SONSTIGE LEISTEN (OHNE FUSS- LEISTEN U. SONSTIGE HOBEL- WAREN)	1000 LFD.M	2 809	3 740	3 256	15 942	19 479	17 007	25
5441 50	BILDER-, SPIEGEL- U. SONSTIGE RAHMEN	1000 LFD.M	48 937	53 893	55 230	84 046	92 602	93 686	87
5441	INSGESAMT	1000 LFD.M	1 384 61 243	1 370 65 465	1 396 66 717	14 454 148 956	14 441 161 893	13 663 160 771	21
5442 00	FORMHOLZTEILE 1) DARUNTER ZUM ABSATZ BESTIMMT	M3 * M3	3 590 3 590	5 407 5 407	5 604 5 604				
5443 10	STIELE U. RUNDSTAEBE AUS HOLZ 1)	M3	9 238	7 080	7 567	9 474	8 003	7 816	21
5443 20	STIELE	M3	2 186	2 379	2 217	3 598	3 654	3 149	17
5443	RUNDSTAEBE	M3	11 424	9 459	9 784	13 072	11 657	10 965	
	HOLZBESTANDTEILE (OHNE GEDRECH- SELTE 1)								
5444 10	BUERSTEN U. PINSELHOELZER	M3	2 549	3 237	2 886	3 883	4 695	4 545	9
5444 30	FAHRZEUG- U. BOOTSTEILE	M3	12 752	14 978	16 011	40 210	45 805	48 377	11
5444 40	MOEBELBESTANDTEILE AUS HOLZ	M3	69 954	73 709	73 082	116 184	131 258	137 219	121
5444 91	SONSTIGE HOLZBESTANDTEILE	M3	8 621	3 089	3 275	9 422	7 417	8 991	14
5444	INSGESAMT	M3	93 876	95 013	95 254	169 699	189 175	199 132	
	WERKZEUGE U. -TEILE AUS HOLZ; HOBEL- U. WERKBAENKE U.AE.								
5445 10	WERKZEUGE U. -TEILE								
5445 40	HOBEL- U. WERKBAENKE	1000 ST	16	14	12	14 454 6 634	12 629 7 325	13 211 5 687	20
5445	INSGESAMT					21 088	19 954	18 898	13
	SPULEN AUS HOLZ (AUCH RIEMEN- SCHEIBEN)								
5446 11	TEXTILSPULEN AUS HOLZ (AUCH WALZEN, HUELSEN, KONEN U.AE.)	T 1000 ST							
5446 15	SONSTIGE SPULEN AUS HOLZ (EINSCHL. RIEMENSCHNUR)								3
5446	INSGESAMT					1 637 1 637	1 337 1 337	1 826 1 826	1
	HOLZDREHWAREN U. GEDRECHSELTE TEILE AUS HOLZ								
5447 10	SPAZIER-, BERG-, KRANKENSITZ- STOECKE, PEITSCHENSTIELE, GERTEN U. TEILE DAVON	1000 ST	85	83	77	984	1 009	1 022	4
5447 20	HOLZBUEREL	T	...	(250)	376	...	(1 574)	2 054	8
5447 40	HOLZKNOEPFE	1000 ST	836	397	431	1 159	743	827	5
5447 51	TABAKPFEIFEN 3)	1000 ST	69	67	59	1 120	1 412	1 197	3
5447 60	TEILE FUER WOHNRAUMLEUCHTEN					966	1 018	1 163	4
5447 91	SONSTIGE HOLZDREHWAREN U. GEDRECHSELTE TEILE 4)								
5447	INSGESAMT					13 623 ...	12 154 17 910	13 352 19 615	25
	SONSTIGE TECHNISCHE, GEWERBLICHE U. LANDWIRTSCHAFTLICHE GERAETE AUS HOLZ								
5448 11	LEITERN U. LEITERGERAETE								
5448 13	STUFENLEITERN U. TRITTE	ST	24 470	19 106	26 395	1 512	1 080	1 876	7
5448 15	SPROSSENLEITERN	ST	13 741	15 690	18 023	1 098	959	1 172	7
5448 20	GERUESTE (GERUESTLEITERN)	ST	110 955	47 053	131 788	10 760	4 512	12 758	3
	TECHNISCHE HOLZGERAETE U. MA- SCHINENTEILE FUER ELEKTROTECH- NIK, FOTOGRAFIE USW.								
5448 31	GEWERBLICHE HOLZGERAETE					8 905	7 951	8 478	11
5448 39	BETONSCHALUNGSPLETTEN					44 704	27 131	40 024	25
5448 60	SONST. GEWERBLICHE HOLZGERAETE					8 040	5 084	6 684	13
5448	LANDWIRTSCHAFTLICHE HOLZGERAETE					1 040	891	1 226	5
	INSGESAMT					76 059	47 608	72 218	
5451 00	BUERO- U. ZEICHNERGERAETE, MAL- U. SCHULGERAETE AUS HOLZ					4 005	4 897	4 567	13
	HOLZSCHUHE U. SCHUHBEDARF AUS HOLZ (OHNE HOLZSTIFTE FUER SCHUHE)								
5452 10	HOLZSCHUHE	1000 PAAR	.A			.A			
5452 30	HOLZSOHLEN U. ABSAETZE	1000 PAAR	918	859	835	2 756	1 657	1 561	5
5452 50	SCHUHBEDARF (OHNE SCHUHNLEISTEN) Z.B. PFLOCKHOLZBAND					.A	.A	.A	3

1) DIE ANGABEN IN M3 BEZIEHEN SICH AUF DEN TATSACHLICHEN HOLZANTEIL AN DER FERTIGEN WARE.- 2) AB 1982 EINSCHL. ZIGARRENKISTEN.-  
3) AUCH MIT MUNDSTUECKEN AUS NATUERLICHEN SCHNITZ- U. FORMSTOFFEN ODER KUNSTSTOFFEN.- 4) BIS 1981 EINSCHL. MELDE-NR. 5447 20.

## 10 PRODUKTION NACH GUETERARTEN UND GUETERKLASSEN

MELDE- NR	ERZEUGNIS	EINHEIT	M E N G E			W E R T I N 1000 DM			ANZAHL DER BETR.
			1982	1983	1983	1982	1983	1983	
			2. VJ	1. VJ	2. VJ	2. VJ	1. VJ	2. VJ	
5452 70	SCHUHLISTEN	1000 PAAR	50	57	47	6 090	2 404	2 205	6
5452 80	SCHUHSPANNER	1000 PAAR	-A	-A	-A	-A	-A	-A	2
5452	INSGESAMT	-	-	-	-	12 013	6 557	5 900	-
5453 52	STANZ- U. SPANWAREN AUS HOLZ 1)	-	-	-	-	851	721	871	3
5453 58	SPANKOERBE	-	-	-	-	2 806	2 918	2 744	3
5453	SONSTIGE STANZ- U. SPANWAREN	-	-	-	-	3 657	3 639	3 615	-
5453	INSGESAMT	-	-	-	-	-	-	-	-
5454 00	HANDWAGEN AUS HOLZ	-	-	-	-	-A	-A	-A	3
5456 00	KUNSTGEWERBLICHE GEGENSTAENDE AUS HOLZ	-	-	-	-	9 026	8 696	6 902	18
5457 00	HAUSHALTSARTIKEL U. KUECHENGERAE- TE AUS HOLZ	-	-	-	-	10 813	11 716	9 746	24
5459 10	HOLZWAREN SONSTIGER ART	-	-	-	-	-	-	-	-
5459 10	HOLZWOLLE	T *	6 552	3 258	5 881	-	-	-	-
5459 40	DARUNTER ZUM ABSATZ BESTIMMT	T	1 842	1 727	1 744	1 102	970	966	10
5459 50	HOLZ- U. SCHLEIFMEHL (OHNE SAE- GE U. HOLZSPAENE)	T	9 416	10 802	11 384	3 369	3 491	4 032	8
5459 60	ERZEUGNISSE AUS HOLZWOLLE	-	-	-	-	-A	-A	-A	3
5459 60	HOLZDRAHT, HOLZ FUER ZUENDHOEL- ZER, HOLZSTIFTE BZW. HOLZNAEGEL FUER SCHUHE	M3	-A	-A	-A	-A	-A	-A	1
5459 80	KLEIDER- U. HOSENBUEGEL	1000 ST	8 547	6 703	7 542	8 098	8 410	7 333	8
5459 90	SONSTIGE HOLZWAREN	-	-	-	-	20 787	20 106	21 615	37
5459	INSGESAMT	-	-	-	-	33 416	33 144	34 160	-
5462 10	KORBWAREN (OHNE KORBMOEBEL)	-	-	-	-	-	-	-	-
5462 10	GROBE KORBWAREN	ST	90 981	84 453	29 817	2 059	1 487	673	4
5462 90	KLEIN-, KLEINST- U. SONSTIGE KORBWAREN	-	-	-	-	5 774	8 006	6 526	11
5462	INSGESAMT	-	-	-	-	7 833	9 493	7 199	-
5463 10	KORK U. KORKWAREN	-	-	-	-	-	-	-	-
5463 10	NATURKORK, BEARBEITET; KORKSTEIN U. KORKRESTSTOFFE	T	-	-	-	-	-	-	-
5463 40	KORKSTOFFPEN (KORKEN)	1000 ST	148 850	193 345	174 189	9 789	12 572	11 607	7
5463 70	KORKWAREN (EINSCHL. PRESSKORKWA- REN) Z.B. KORKSCHNUEERE, DICH- TUNGEN (OHNE SOLCHE FUER KRAFT- WAGEN U. -RAEDER)	-	-	-	-	4 970	4 541	4 333	4
5463	INSGESAMT	-	-	-	-	14 759	17 113	15 940	-
5464 10	STUHLROHR, ZUGERICHTET	T *	-A	-A	-A	-	-	-	-
5464 50	DARUNTER ZUM ABSATZ BESTIMMT	T	-A	-A	-A	-A	-A	-A	1
5464	STROHWAREN (OHNE STROHHUETE)	-	-	-	-	-A	-A	-A	2
5464	INSGESAMT	-	-	-	-	365	254	220	-
5465 00	SCHILF- U. BASTFLECHTWAREN	-	-	-	-	559	536	543	3
5466 10	PINSEL, BUESTEN U. BESEN (AUCH NATURSCHWAMME, BEARBEITET)	-	-	-	-	-	-	-	-
5466 10	ZUGERICHTETE NATUERLICHE BORSTEN, HAARE U. FASERN DARUNTER ZUM ABSATZ BESTIMMT	T *	153	213	200	-	-	-	-
5466 32	PINSEL	T	139	200	185	5 611	6 124	5 812	9
5466 32	MALERPINSEL	1000 ST	14 647	4 716	5 021	12 589	9 734	10 234	15
5466 38	SONSTIGE PINSEL	1000 ST	89 987	91 880	88 054	12 855	16 114	17 150	15
5466 41	GROBBUESTEN (EINSCHL. BESEN)	-	-	-	-	-	-	-	-
5466 41	AUS TIERISCHEN BORSTEN U. HAAREN	1000 ST	3 065	2 962	3 587	9 899	9 369	11 007	16
5466 43	AUS PFLANZLICHEN FASERN	1000 ST	1 549	1 453	1 355	2 060	2 085	1 803	13
5466 45	AUS METALLDRAEHTEN (AUCH STAHLBUESTEN)	1000 ST	377	411	577	1 732	2 049	2 191	7
5466 47	AUS SYNTHETISCHEN BORSTEN	1000 ST	-	-	-	-	-	-	16
5466 49	AUS SONSTIGEM BESTECKUNGS- MATERIAL	1000 ST	8 057	9 814	9 201	16 337	18 041	16 695	2
5466 51	FEINBUESTEN (EINSCHL. HANDBUESTEN)	-	-	-	-	-	-	-	-
5466 51	AUS TIERISCHEN BORSTEN U. HAAREN	1000 ST	1 625	1 608	1 578	3 349	3 507	3 449	15
5466 55	AUS SYNTHETISCHEN BORSTEN	1000 ST	2 384	2 356	2 399	3 498	3 278	3 295	12
5466 60	ZAHNBUESTEN	1000 ST	26 758	24 110	28 025	17 987	18 499	22 019	7
5466 70	FARBROLLER	1000 ST	4 468	4 882	5 205	6 666	6 532	7 697	3
5466 81	BUESTEN U. BESEN FUER TECHNISCHE ZWECKE	-	-	-	-	-	-	-	-
5466 81	AUS TIERISCHEN BORSTEN U. HAAREN	1000 ST	7 898	8 361	7 947	4 256	4 947	4 868	12
5466 83	AUS PFLANZLICHEN FASERN	1000 ST	1 621	1 429	1 630	3 994	4 164	3 948	15
5466 85	AUS METALLDRAEHTEN (AUCH STAHLBUESTEN)	1000 ST	10 093	8 351	8 550	16 778	17 059	17 008	14
5466 87	AUS SYNTHETISCHEN BORSTEN	1000 ST	2 076	2 124	1 986	5 017	5 653	5 041	12
5466 89	AUS SONSTIGEM BESTECKUNGS- MATERIAL	1000 ST	1 777	1 465	1 196	3 603	3 737	3 607	6
5466 91	SONSTIGE PINSEL, BUESTEN, BESEN U. VERWANDTE ARTEN (AUCH NATURSCHWAMME, BEARBEITET) 2)	-	-	-	-	2 867	2 794	3 291	6
5466	INSGESAMT	-	-	-	-	129 098	133 686	139 115	-
5495 10	REPARATUREN	-	-	-	-	-	-	-	-
5495 10	AN HOLZMOEBELN (EINSCHL. KORB- MOEBELN)	-	-	-	-	1 234	1 509	2 318	44
5495 90	AN SONSTIGEN HOLZWAREN	-	-	-	-	6 920	5 535	8 530	94
5495	INSGESAMT	-	-	-	-	8 154	7 044	10 848	-

1) DIE ANGABEN IN M3 BEZIEHEN SICH AUF DEN TATSACHLICHEN HOLZANTEIL AN DER FERTIGEN WARE.- 2) BIS 1981 EINSCHL. MELDE-NR. 5466 70.

## 10 PRODUKTION NACH GUETERARTEN UND GUETERKLASSEN

MELDE- NR	ERZEUGNIS	EINHEIT	M E N G E			W E R T I N 1000 DM			ANZAHL DER BETR.
			1982 2. VJ	1983 1. VJ	1983 2. VJ	1982 2. VJ	1983 1. VJ	1983 2. VJ	1983 2. VJ
5496 00	LOHNVEREDELUNGSARBEITEN AN ER- ZEUGNISSEN DIESER GUETERGRUPPE	-	-	-	-	12 158	9 765	10 873	24
5497 00	MONTAGEN VON ERZEUGNISSEN DIESER GUETERGRUPPE	-	-	-	-	32 385	27 770	35 025	84
	HOLZSCHLIFF, ZELLSTOFF, PAPIER UND PAPPE								
5511 00	HOLZSCHLIFF 1) DARUNTER ZUM ABSATZ BESTIMMT	T *	295 600 -A	326 176 -A	308 697 -A	- -A	- -A	- -A	- 1
5517 00	PAPIER- U. PAPPERESTSTOFFE FUER DIE PAPIER- U. PAPPENERSTELLUNG	T *	-A	36 349	34 901	-	-	-	-
	PAPIERZELLSTOFF U. HALBZELL- STOFF 1)								
5521 12	SULFITZELLSTOFF AUS NADELHOLZ DARUNTER ZUM ABSATZ BESTIMMT	T *	107 767 -A	97 816 -A	99 993 -A	- -A	- -A	- -A	- 5
5521 16	AUS LAUBHOLZ DARUNTER ZUM ABSATZ BESTIMMT	T *	-A	-A	-A	-	-	-	-
5521 90	SONST. PAPIERZELLSTOFF DARUNTER ZUM ABSATZ BESTIMMT	T *	-A	-A	-A	-	-	-	2
5521	INSGESAMT DARUNTER ZUM ABSATZ BESTIMMT	T *	158 039 25 379	153 904 24 216	154 045 27 052	- 29 642	- 23 016	- 25 320	- -
5526 00	EDEL- U. KUNSTFASERZELLSTOFF 1)	T	40 231	38 444	39 004	58 026	50 062	51 446	4
5529 00	GEBLEICHTE LINTERS 1)	T *	-A	-A	-A	-	-	-	-
5531 00	ZEITUNGSDRUCKPAPIER DARUNTER ZUM ABSATZ BESTIMMT	T *	159 946 -A	170 189 -A	160 621 -A	- -A	- -A	- -A	- 6
	DRUCK- U. SCHREIBPAPIER DRUCKPAPIER U.-KARTON, UNGEKLEBT HOLZHALTIG								
5532 22	ROLLENTIEF-, ILLUSTRATIONS-, U. ANDERES TIEFDRUCKPAPIER DARUNTER ZUM ABSATZ BESTIMMT	T *	141 342 -A	152 213 -A	151 265 -A	- -A	- -A	- -A	- 11
5532 23	SONST. HOLZHALTIGES DRUCKPAPIER DARUNTER ZUM ABSATZ BESTIMMT	T *	30 681 -A	38 781 -A	41 936 -A	- 47 666	- 55 471	- 56 406	- 14
5532 25	HOLZFREI DARUNTER ZUM ABSATZ BESTIMMT	T *	126 166 -A	150 870 -A	140 920 -A	- 223 588	- 234 883	- 230 946	- 14
5532 31	LWC-PAPIER (LIGHT WEIGHT COATED) DARUNTER ZUM ABSATZ BESTIMMT	T *	118 079 -A	139 722 -A	139 781 -A	- 204 117	- 222 341	- 218 935	- 4
5532 39	SONST. MASCHINENGESTRICHENES DRUCKPAPIER U. DRUCKKARTON, NOCH IN DER PAPIERMASCHINE GESTRICHEN	T *	108 635 -A	147 575 -A	147 566 -A	- 205 158	- 272 700	- 266 899	- 7
5532 61	SCHREIBPAPIER U.-KARTON, UNGEKL. HOLZHALTIG DARUNTER ZUM ABSATZ BESTIMMT	T *	26 096 -A	27 477 -A	24 940 -A	- 37 420	- -A	- -A	- 10
5532 65	HOLZFREI DARUNTER ZUM ABSATZ BESTIMMT	T *	39 748 -A	33 904 -A	34 667 -A	- -A	- -A	- -A	- 9
5532	INSGESAMT DARUNTER ZUM ABSATZ BESTIMMT	T *	590 747 590 314	690 542 689 877	681 075 680 500	- 991 346	- 1 090 341	- 1 069 381	- -
	KRAFTPAPIER (SULFAT- U. NATRON- KRAFTPAPIER)								
5533 10	KRAFTPAPIER DARUNTER ZUM ABSATZ BESTIMMT	T *	21 073 -A	23 869 -A	21 465 -A	- -A	- -A	- -A	- 8
5533 20	KRAFTSACKPAPIER DARUNTER ZUM ABSATZ BESTIMMT	T *	2 948 -A	2 020 -A	1 841 -A	- -A	- -A	- -A	- 3
5533 30	SEKUNDAKRAFTPAPIER DARUNTER ZUM ABSATZ BESTIMMT	T *	-A -A	-A -A	-A -A	- -A	- -A	- -A	- 2
5533 40	KABELPAPIER DARUNTER ZUM ABSATZ BESTIMMT	T *	-A -A	-A -A	-A -A	- -A	- -A	- -A	- 2
5533 50	ISOLIERPAPIER DARUNTER ZUM ABSATZ BESTIMMT	T *	1 192 -A	1 362 -A	1 546 -A	- 3 025	- 3 392	- 3 819	- 5
5533 90	SONST. KRAFTPAPIER DARUNTER ZUM ABSATZ BESTIMMT	T *	15 355 -A	16 848 -A	17 550 -A	- -A	- -A	- -A	- 9
5533	INSGESAMT DARUNTER ZUM ABSATZ BESTIMMT	T *	43 190 42 800	47 521 47 127	45 412 45 165	- 92 072	- 99 430	- 96 907	- -
	PACKPAPIER (OHNE KRAFTPACKPAPIER U. OHNE WELLPAPPENPAPIER)								
5534 11	PACKPAPIER, GANZ ODER UEBERWIE- GEND HERGESTELLT AUS ALTPAPIER (AP) DARUNTER ZUM ABSATZ BESTIMMT	T *	58 756 50 554	60 665 49 365	56 609 48 025	- 42 024	- 40 320	- 39 806	- 28
5534 15	AUS ZELLSTOFF (ZP) DARUNTER ZUM ABSATZ BESTIMMT	T *	43 542 -A	47 002 -A	46 420 -A	- -A	- -A	- -A	- 12
5534 50	BRIEFUMSCHLAGPAPIER, FARBIG DARUNTER ZUM ABSATZ BESTIMMT	T *	6 196 -A	6 639 -A	6 534 -A	- 11 062	- 11 675	- 11 412	- 5
5534 60	PERGAMENTERSATZ, PERGAMIN, PER- GAMENTERSATZ- U. PERGAMINAEHN- LICHES PAPIER DARUNTER ZUM ABSATZ BESTIMMT	T *	-A 10 827	-A 9 431	-A 6 174	- 27 581	- 23 941	- 17 292	- 4

1) AUF BASIS EINES TROCKENGESAMTES VON 90 VH (LUFTTROCKEN = LUTRO).

## 10 PRODUKTION NACH GUETERARTEN UND GUETERKLASSEN

MELDE- NR	ERZEUGNIS	EINHEIT	M E N G E			W E R T I N 1000 DM			ANZAHL DER BETR.
			1982	1983	1983	1982	1983	1983	
			2. VJ	1. VJ	2. VJ	2. VJ	1. VJ	2. VJ	
SEIDENPAPIER (OHNE TECHNISCHE SPEZIALSEIDEN), GANZ ODER UEBERWIEGEND HERGESTELLT									
5534 72	AUS ALTPAPIER (AP-SEIDEN)	T *	3 358	3 872	3 074	-	-	-	-
	DARUNTER ZUM ABSATZ BESTIMMT	T	-	-	-	-	-	-	-
5534 77	AUS ZELLSTOFF (ZP-SEIDEN)	T *	8 050	8 540	8 136	-	-	-	-
	DARUNTER ZUM ABSATZ BESTIMMT	T	-	-	-	-	-	-	-
5534 99	SONST. PACKPAPIER	T *	-	-	-	-	-	-	-
	DARUNTER ZUM ABSATZ BESTIMMT	T	-	-	-	-	-	-	-
5534	INSGESAMT	T *	152 117	153 727	145 105	-	-	-	-
	DARUNTER ZUM ABSATZ BESTIMMT	T	142 030	140 414	134 671	164 722	158 975	148 968	-
WELLPAPPENPAPIER									
DECKENPAPIER									
5535 13	TESTLINER	T *	88 262	95 511	92 603	-	-	-	-
	DARUNTER ZUM ABSATZ BESTIMMT	T	75 983	84 995	82 667	58 263	59 842	59 534	15
5535 18	KRAFTLINER U. SONST. DECKEN- PAPIER	T *	12 272	12 518	11 874	-	-	-	-
	DARUNTER ZUM ABSATZ BESTIMMT	T	3 854	4 643	4 664	2 855	2 979	3 273	3
WELLENPAPIER									
5535 55	AP-WELLENPAPIER (AP-WELLENSTOFF)	T *	155 907	171 460	168 306	-	-	-	-
	DARUNTER ZUM ABSATZ BESTIMMT	T	126 681	141 849	139 174	78 594	77 181	80 273	19
5535 58	HALBZELLSTOFF-WELLENPAPIER U. SONST. WELLPAPPENPAPIER	T *	68 533	76 235	71 043	-	-	-	-
	DARUNTER ZUM ABSATZ BESTIMMT	T	39 919	45 952	38 895	22 346	23 313	20 475	12
5535	INSGESAMT	T *	324 974	355 724	343 826	-	-	-	-
	DARUNTER ZUM ABSATZ BESTIMMT	T	246 437	277 439	265 400	162 058	163 315	163 555	-
HYGIENEPAPIER									
5536 10	ZELLSTOFFWATTE (OFFENES VLIES)	T *	27 130	29 420	30 071	-	-	-	-
	DARUNTER ZUM ABSATZ BESTIMMT	T	-	-	-	-	-	-	-
TISSUE									
5536 21	FUER TOILETTENPAPIER	T *	40 053	49 876	52 085	-	-	-	-
	DARUNTER ZUM ABSATZ BESTIMMT	T	6 843	13 164	10 952	15 373	25 607	20 453	3
5536 25	FUER ANDERE HYGIENEPAPIERE	T *	30 087	32 278	28 902	-	-	-	-
	DARUNTER ZUM ABSATZ BESTIMMT	T	10 547	14 886	13 058	23 318	28 938	24 790	3
KREPP									
5536 71	FUER TOILETTENPAPIER	T *	12 855	14 291	11 015	-	-	-	-
	DARUNTER ZUM ABSATZ BESTIMMT	T	-	-	-	-	-	-	-
5536 75	FUER ANDERE HYGIENEPAPIERE	T *	10 207	15 863	16 162	-	-	-	-
	DARUNTER ZUM ABSATZ BESTIMMT	T	-	-	-	-	-	-	-
5536	INSGESAMT	T *	120 332	141 728	138 235	-	-	-	-
	DARUNTER ZUM ABSATZ BESTIMMT	T	20 860	31 510	27 830	47 213	62 952	54 200	-
SONDERPAPIER									
5539 11	FLOR- U. DURCHSCHLAGPOST	T *	-	-	-	-	-	-	-
	DARUNTER ZUM ABSATZ BESTIMMT	T	-	-	-	-	-	-	-
5539 31	OPAKES U. TRANSPARENTES ZEICHEN- PAPIER, AUCH BUCHUNGSTRANSPA- RENTPAPIER	T *	-	-	-	-	-	-	-
	DARUNTER ZUM ABSATZ BESTIMMT	T	2 366	2 154	2 570	18 208	16 666	20 198	6
5539 35	WERTZEICHEN-, BANKNOTEN- U. DOKUMENTENPAPIER	T *	1 283	1 505	1 564	-	-	-	-
	DARUNTER ZUM ABSATZ BESTIMMT	T	1 283	1 505	1 564	20 362	23 307	18 658	6
5539 39	SONST. FEIN- U. NORMALPAPIER ZU SCHREIB- U. DRUCKZWECKEN	T *	-	-	-	-	-	-	-
	DARUNTER ZUM ABSATZ BESTIMMT	T	18 864	18 585	18 095	52 343	49 756	47 076	12
5539 41	KONDENSATORENPAPIER	T *	799	600	638	-	-	-	-
	DARUNTER ZUM ABSATZ BESTIMMT	T	799	600	638	9 587	7 329	7 836	3
5539 43	CARBONROHPAPIER	T *	2 096	1 932	1 806	-	-	-	-
	DARUNTER ZUM ABSATZ BESTIMMT	T	2 096	1 932	1 806	5 006	4 528	4 103	5
5539 51	TAPETENROHPAPIER ALLER ART	T *	20 937	21 930	23 073	-	-	-	-
	DARUNTER ZUM ABSATZ BESTIMMT	T	20 937	21 930	23 073	40 636	40 345	42 011	6
5539 55	STREICHROHPAPIER U. -KARTON (NICHT GEGAUTSCHT)	T *	66 320	43 709	43 688	-	-	-	-
	DARUNTER ZUM ABSATZ BESTIMMT	T	-	-	-	-	-	-	-
5539 62	KARTON, UNGEKLEBT 1)	T *	719	689	834	-	-	-	-
	DARUNTER ZUM ABSATZ BESTIMMT	T	719	689	834	1 696	1 666	1 977	3
5539 64	HOLZFREI	T *	1 631	1 911	1 942	-	-	-	-
	DARUNTER ZUM ABSATZ BESTIMMT	T	1 631	1 911	1 942	4 194	4 692	4 847	6
5539 66	KARTON, GEKLEBT	T *	5 365	5 603	5 086	-	-	-	-
	DARUNTER ZUM ABSATZ BESTIMMT	T	5 365	5 603	5 086	14 648	15 314	13 894	5
5539 67	HOLZFREI	T *	2 522	2 557	2 236	-	-	-	-
	DARUNTER ZUM ABSATZ BESTIMMT	T	2 522	2 557	2 236	7 586	7 738	6 955	7
5539 84	FILTRIERPAPIER	T *	17 097	18 358	18 858	-	-	-	-
	DARUNTER ZUM ABSATZ BESTIMMT	T	7 366	7 755	7 083	26 952	27 526	26 814	6
5539 91	TECHNISCHE SPEZIALSEIDEN (OHNE SEIDENPAPIER)	T *	-	-	-	-	-	-	-
	DARUNTER ZUM ABSATZ BESTIMMT	T	-	-	-	-	-	-	-
5539 98	SONST. SONDERPAPIER	T *	77 282	95 002	91 798	-	-	-	-
	DARUNTER ZUM ABSATZ BESTIMMT	T	68 520	84 263	83 347	227 277	288 766	280 613	33
5539	INSGESAMT	T *	220 367	217 439	215 193	-	-	-	-
	DARUNTER ZUM ABSATZ BESTIMMT	T	147 439	167 361	165 911	468 439	531 799	517 031	-
MASCHINENKARTON									
5541 10	ROHDACHPAPPE (EINSCHL. FILZ- U. WOLLFILZPAPPE)	T *	12 141	11 402	11 113	-	-	-	-
	DARUNTER ZUM ABSATZ BESTIMMT	T	12 141	11 402	11 113	8 304	7 989	7 712	4
MASCHINENGESTRICHER KARTON, NOCH IN DER PAPIERMASCHINE GESTRICHEN									
5541 31	CHROMOKARTON	T *	29 774	31 329	30 317	-	-	-	-
	DARUNTER ZUM ABSATZ BESTIMMT	T	29 774	31 329	30 317	52 047	51 554	49 206	6
5541 39	SONSTIGER KARTON	T *	56 751	71 277	67 906	-	-	-	-
	DARUNTER ZUM ABSATZ BESTIMMT	T	-	-	-	-	-	-	-
5541 50	CHROMOERSATZKARTON	T *	9 310	8 191	8 371	-	-	-	-
	DARUNTER ZUM ABSATZ BESTIMMT	T	9 310	8 191	8 371	15 180	12 505	12 781	5

1) OHNE POSTALISCHEN U.A. GRAFISCHEN KARTON.

## 10 PRODUKTION NACH GUETERARTEN UND GUETERKLASSEN

MELDE- NR	ERZEUGNIS	EINHEIT	M E N G E			W E R T I N 1000 DM			ANZAHL DER BETR.
			1982 2. VJ	1983 1. VJ	1983 2. VJ	1982 2. VJ	1983 1. VJ	1983 2. VJ	
5541 71	ANDERER MASCHINENKARTON DUPLEX- U. TRIPLEXKARTON	T *	54 400	56 061	74 852	-	-	-	-
5541 73	DARUNTER ZUM ABSATZ BESTIMMT	T	48 519	48 819	55 250	52 227	49 636	57 014	13
5541 74	HOLZKARTON (MASCHINENHOLZPAPPE)	T *	13 010	12 495	13 530	-	-	-	-
5541 75	DARUNTER ZUM ABSATZ BESTIMMT	T	5 236	4 968	5 937	5 703	5 339	6 655	6
5541 76	GEDECKTER GRAUKARTON	T *	91 771	90 781	90 827	-	-	-	-
5541 77	DARUNTER ZUM ABSATZ BESTIMMT	T	72 312	71 813	72 106	64 856	64 867	62 702	17
5541 78	UNGEDECKTER GRAU- U. BEHAELTER- KARTON	T *	52 168	53 840	56 716	-	-	-	-
5541 79	DARUNTER ZUM ABSATZ BESTIMMT	T	-A	-A	-A	-A	-A	-A	7
5541 80	BRAUNSCHLUFF-U. BRAUNKARTON	T *	1 822	3 329	2 463	-	-	-	-
5541 81	AUCH MASCHINENLEDERPAPPE	T	-A	-A	-A	-A	-A	-A	2
5541 82	DARUNTER ZUM ABSATZ BESTIMMT	T	-A	-A	-A	-A	-A	-A	-
5541 83	SONST. MASCHINENKARTON	T *	18 821	19 316	16 447	-	-	-	-
5541 84	DARUNTER ZUM ABSATZ BESTIMMT	T	-A	-A	-A	-A	-A	-A	4
5541 85	INSGESAMT	T *	339 968	358 021	372 542	-	-	-	-
5541 86	DARUNTER ZUM ABSATZ BESTIMMT	T	293 439	310 387	311 656	331 939	325 898	324 020	-
5545 10	WICKELPAPPE	T *	9 773	8 976	7 907	-	-	-	-
5545 40	WICKELPAPPE	T	8 899	8 233	7 248	8 634	7 773	6 745	12
5545 40	DARUNTER ZUM ABSATZ BESTIMMT	T *	8 762	8 634	8 802	-	-	-	-
5545 70	HARTPAPPE	T	-A	-A	-A	-A	-A	-A	8
5545 70	DARUNTER ZUM ABSATZ BESTIMMT	T *	1 745	1 554	1 391	-	-	-	-
5545 70	PRESSSPAN (GEGAUSSCHT U. GEKLEBT)	T	-A	-A	-A	-A	-A	-A	4
5545 70	DARUNTER ZUM ABSATZ BESTIMMT	T *	20 280	19 164	18 100	-	-	-	-
5545 70	INSGESAMT	T	18 073	17 050	15 904	37 781	32 821	33 351	-
5571 11	PAPIER, KARTON, PAPPE, AUSSERHALB DER PAPIERMASCHINE GESTRICHEN U. BEKLEBTE PAPPE	T *	22 142	27 156	25 252	-	-	-	-
5571 11	KUNSTDRUCK- U. CHROMOPAPIER U. -KARTON, GESTRICHEN	T	22 142	27 156	25 252	52 967	62 731	58 643	7
5571 13	DARUNTER ZUM ABSATZ BESTIMMT	T *	-	-	-	-	-	-	-
5571 13	SONST. GESTRICHENES PAPIER	T	-	-	-	-	-	-	10
5571 15	DARUNTER ZUM ABSATZ BESTIMMT	T *	-	-	-	-	-	-	-
5571 15	KARTON, PAPPE, SONST. ART, GESTRICHEN	T	28 401	3 185	4 361	-	-	-	-
5571 41	DARUNTER ZUM ABSATZ BESTIMMT	T	28 401	3 185	4 361	104 596	17 674	24 752	2
5571 41	PAPIER, KUNSTSTOFFBESCHICHTET	T *	11 543	9 121	10 096	-	-	-	-
5571 45	DARUNTER ZUM ABSATZ BESTIMMT	T	-A	-A	-A	-A	-A	-A	13
5571 45	KARTON U. PAPPE, KUNSTSTOFF- BESCHICHTET	T *	3 116	2 280	1 822	-	-	-	-
5571 70	DARUNTER ZUM ABSATZ BESTIMMT	T	-A	-A	-A	-A	-A	-A	6
5571 70	BEKLEBTE PAPPE	T *	3 215	2 840	2 838	-	-	-	-
5571 70	DARUNTER ZUM ABSATZ BESTIMMT	T	-A	-A	-A	-A	-A	-A	3
5571 70	INSGESAMT	T *	68 417	44 582	44 369	-	-	-	-
5571 70	DARUNTER ZUM ABSATZ BESTIMMT	T	66 269	42 873	42 384	218 526	135 486	141 182	-
5575 00	ECHT PERGAMENTPAPIER	T *	4 888	4 143	4 440	-	-	-	-
5575 00	DARUNTER ZUM ABSATZ BESTIMMT	T	4 888	4 143	4 440	19 281	16 396	17 165	3
5596 00	LOHNVEREDLUNGSARBEITEN AN HOLZ- SCHLIFF, ZELLSTOFF, PAPIER U. PAPPE	-	-	-	-	-A	-A	-A	3
5611 00	PAPIER- U. PAPPEWAREN	-	-	-	-	-	-	-	-
5611 00	TAPETEN AUS PAPIER (AUCH KUNST- STOFFBESCHICHTET, METALLISIERT, MIT TEXTILIEN KASCHIERT U.AE.) 1000 ROLLEN	-	26 497	28 235	29 186	146 705	159 901	160 463	27
5612 00	LAMPENSCHIRME ALLEN ART	1000 ST	214	292	303	5 140	6 446	6 479	8
5613 00	ANDERE ERZEUGNISSE AUS PAPIER U. PAPPE FUER DIE GEBAEUDEINNEAUS- STATTUNG Z.B. LINKRUSTA, BUNT- GLASPAPIER	-	-	-	-	-A	-	-	-
5622 00	WACHSPAPIER U. WASSERDICHTS PACK- STOFFE	T	20 930	19 817	19 271	52 374	53 739	50 348	22
5623 10	GUMMIERTE PAPIERE U. PAPPEN (OHNE BRIEFUMSCHLAEGE, ETIKETTEN, SIEGELMARKEN, KLEBEECKEN U.AE.)	T	8 798	10 186	9 526	30 484	34 882	33 144	7
5623 50	GUMMIERTE PAPIERE U. PAPPEN (EINSCHL. GUMMIERTER TELE- GRAFENROLLEN), ZUGESCHNITTEN	T	2 846	3 092	2 739	10 313	11 350	10 273	4
5623 70	IN ROLLEN ODER BOGEN	T	-	-	-	-	-	-	-
5623 70	KLEBESTREIFEN AUS PAPIER	T	-	-	-	-	-	-	-
5623 70	FUGENLEIM-(FURNIER-)PAPIER	T	-	-	-	-	-	-	-
5623 70	INSGESAMT	T	11 644	13 278	12 265	40 797	46 232	43 417	-
5624 10	SELBSTKLEBENDE PAPIERE U. PAPPEN (OHNE BRIEFUMSCHLAEGE, ETIKET- TEN, SIEGELMARKEN, KLEBEECKEN U.AE.)	T	-A	-A	-A	-A	-A	-A	5
5624 50	SELBSTKLEBENDE PAPIERE U. PAP- PEN, ZUGESCHNITTEN, IN ROLLEN U. BOGEN	T	-A	-A	-A	-A	-A	-A	1
5624 50	KLEBBAENDER AUS PAPIER 2)	T	-A	-A	-A	-A	-A	-A	-
5624 50	INSGESAMT	T	1 937	1 696	2 017	10 508	9 838	11 293	-

1) GROSS-ROLLEN (10,05 M X 0,56 M).- 2) BIS 1981 EINSCHL. MELDE.-NRN. 5623 10, 5623 50 U. 5623 70.

## 10 PRODUKTION NACH GUETERARTEN UND GUETERKLASSEN

MELDE- NR	ERZEUGNIS	EINHEIT	M E N S E			W E R T I N 1000 DM			ANZAHL DER BETR.
			1982 2. VJ	1983 1. VJ	1983 2. VJ	1982 2. VJ	1983 1. VJ	1983 2. VJ	
	PAPIERE FUER TECHNISCHE ZWECKE (OHNE DETAILZEICHENPAPIER U. SONSTIGES TECHNISCHES ZEICHEN- PAPIER)								
5627 10	DEL- U. LICHTPAUSPAPIER (OHNE FOTOGRAFISCHE PAPIERE, WACHS- SCHICHT- U. LAMPENSCHIRMROH- PAPIER U.AE.)	T	3 364	3 794	3 447	31 554	35 955	33 041	5
5627 50	MILLIMETER-, REGISTRIER-, LOGA- RITHMEN- U.AE. PAPIERE, IN ROLLEN U. BOGEN	T	1 403	1 095	1 134	13 623	11 201	10 662	5
5627 90	SONSTIGE PAPIERE FUER TECH- NISCHE ZWECKE 1)	T	199	209	195	1 513	1 518	1 440	3
5627	INSGESAMT	T	4 966	5 098	4 776	46 690	48 674	45 143	.
	GESCHAEFTSBUECHER, BUEROHILFSMIT- TEL, LERNMITTEL U. KALENDER GESCHAEFTSBUECHER, REGISTER, QUITTUNGS- U.AE. BUECHER								
5631 10	NOTIZBUECHER U. -BLOECKE (OHNE KALENDARIUM)	T	1 231	1 286	1 026	11 205	16 010	10 907	16
5631 30	DURCHSCHREIBEBUECHER	T	1 884	2 598	3 190	8 471	9 679	10 590	21
5631 40	SYSTEM-BUCHUNGSMITTEL	T	811	809	886	6 205	7 617	8 183	6
5631 50	ORDNER, SCHNELLHEFTER, AKTEN- DECKEL, EINBAENDE	T	489	534	358	5 911	6 862	5 050	6
5631 60	BRIEFORDNER-, KARTEI-, ABLAGE- U. DOKUMENTENKASTEN, SICHT- KARTEIEN	T	15 514	24 130	18 855	72 534	103 272	80 778	27
5631 70	LERNMITTEL	T	1 034	900	964	5 452	6 187	6 142	6
5631 81	KALENDER (OHNE WANDKALENDER)	T	13 698	12 204	14 211	46 456	48 523	50 481	9
5631 85	TASCHENKALENDER	T	1 360	750	1 741	23 319	9 973	27 379	15
5631 90	TISCH-, UMSTECK- U. SONSTIGE TERMINKALENDER	T	497	384	649	6 658	3 652	8 221	13
5631	SONSTIGE PAPIER- U. PAPPEWAREN FUER DEN BUERO- U. GESCHAEFTS- BEDARF 2)	T	2 089	2 195	2 265	9 306	10 845	10 038	19
5631	INSGESAMT	T	38 607	45 790	44 145	195 517	222 620	217 769	.
	BRIEFUMSCHLAEGE, BRIEFBLOECKE, PAPIERAUSSTATTUNGEN								
5633 20	BRIEFUMSCHLAEGE, -HUELLEN, -TASCHEN (OHNE BEDRUCKTE)	T	21 669	23 725	21 468	111 907	118 074	109 968	48
5633 30	BRIEF- U. SCHREIBBLOECKE, EIN- STUECKBRIEFE, BRIEFKARTEN	T	3 462	2 969	4 797	13 546	10 584	18 875	11
5633 70	PAPIERAUSSTATTUNGEN Z.B. ZUSAM- MENSTELLUNG VON BRIEFUM- SCHLAEGEN U. -BLOECKEN IN SCHACHTELN, TASCHEN U.AE.	T	1 711	1 818	1 362	14 813	16 032	9 999	16
5633	INSGESAMT	T	26 842	28 512	27 627	140 266	144 690	138 842	.
5651 00	PAPIERSAECKE	T	46 989	45 325	47 193	129 511	125 062	130 655	34
	TUETEN UND BEUTEL, GANZ ODER UEBERWIEGEND AUS PAPIER								
5652 10	SPITZTUETEN, KREUZBODENBEUTEL, FLACH- U. SEITENFALTBEUTEL, BLOCKBODEN- U. FLACHBEUTEL U.AE.	T	20 145	18 995	19 078	89 916	88 790	89 080	73
5652 50	TRAGBEUTEL U. TRAGTASCHEN	T	3 608	2 248	1 507	10 143	6 101	5 149	14
5652	INSGESAMT	T	23 753	21 243	20 585	100 059	94 891	94 229	.
	WELLPAPPE (AUCH BEDRUCKT) WELLPAPPE, IN ROLLEN U. BOGEN (EINSCHL. ZUSCHNITTEN)								
5654 10	DARUNTER ZUM ABSATZ BESTIMMT	T *	448 232	458 931	432 290	75 723	70 733	65 449	55
5654 50	ERZEUGNISSE AUS WELLPAPPE	T	62 429	58 243	55 562	700 759	744 633	720 673	144
5654	INSGESAMT	T	453 822	491 974	473 796	776 482	815 366	786 122	.
	VERPACKUNGSMITTEL AUS KARTON U. VOLLPAPPE (AUCH BEDRUCKT), DIS- PLAYS, ETUIS U.AE.								
5656 10	SCHACHTELN, ZUSCHNITTE U. AN- DERE PACKMITTEL FUER FLUESSIG- KEITEN	T	37 502	40 595	42 392	183 022	177 325	187 924	10
5656 20	SCHACHTELN, ZUSCHNITTE U. AN- DERE PACKMITTEL, DEREN WERK- STOFF DURCH UEBERZIEHEN, PRAE- GEN USW. VEREDELT IST Z.B. LUXUSKARTONAGEN	T	16 795	18 574	16 819	52 447	52 911	52 758	61
5656 30	ANDERE SCHACHTELN, ZUSCHNITTE U. PACKMITTEL	T	95 773	114 387	111 733	338 252	377 476	365 672	141
5656 40	AUS KARTON	T	72 063	67 956	68 100	132 245	131 284	127 566	119
5656 70	AUS VOLLPAPPE	T	9 603	11 723	10 613	31 399	37 731	33 580	36
5656 80	DISPLAYS AUS KARTON U. VOLLPAPPE	T	300	305	239	4 248	4 672	4 179	13
5656	ETUIS	T	232 036	253 540	249 896	741 613	781 399	771 679	.
	HARTPAPIERWAREN FUER VERPACKUNGS- ZWECKE								
5661 10	ZYLINDRISCHE HUELSEN U. ROHRE Z.B. VERSANDROHRE, AUFWICKEL- HUELSEN FUER HAUSHALTSFOLIEN	T	24 144	27 955	27 812	46 838	52 576	49 595	23
5661 50	FAESSER, TROMMELN, DOSEN, EIMER U. AE.	T	18 746	20 006	19 468	43 962	47 480	46 759	16
5661 70	VERPACKUNGSBECHER (EINSCHL. TRINKBECHER) (AUCH IMPRAEG- NIERT U. BESCHICHTET)	T	1 435	1 322	1 389	9 855	8 402	9 023	3
5661	INSGESAMT	T	44 325	49 283	48 669	100 655	108 458	105 377	.

1) BIS 1981 EINSCHL. MELDE-NR. 5627 90.- 2) BIS 1981 EINSCHL. MELDE-NR. 5631 50 UND 5631 60.



## 10 PRODUKTION NACH GUETERARTEN UND GUETERKLASSEN

MELDE- NR	ERZEUGNIS	EINHEIT	M E N G E			W E R T I N 1000 DM			ANZAHL DER BETR.
			1982 2. VJ	1983 1. VJ	1983 2. VJ	1982 2. VJ	1983 1. VJ	1983 2. VJ	
	ANDERE HARTPAPIERWAREN, STANZ- U. PRAEGEERZEUGNISSE AUS PAPIER U. PAPPE								
5665 10	HARTPAPIERWAREN FUER HAUS- U. KUECHENBEDARF Z.B. PAPPSCHALEN U. -TELLER	T	8 839	8 059	8 798	27 232	25 522	27 480	9
5665 50	BIERGLASUNTERSETZER	T	4 797	5 174	5 131	10 248	10 801	10 957	4
5665 90	SONSTIGE HARTPAPIERWAREN, STANZ- U. PRAEGEERZEUGNISSE AUS PAPIER U. PAPPE, Z.B. PAPP- SCHEIBEN, SCHUHBESTANDTEILE 1)	T	14 504	15 491	14 861	63 679	63 334	61 353	38
5665	INSGESAMT	T	28 140	28 724	28 790	101 159	99 657	99 790	-
5671 00	BUCHBINDERISCH HERGESTELLTE KATA- LOGE, VERBEDRUCKSACHEN, BUECHER, BROSCHUREN, ZEITSCHRIFTEN, VER- PACKUNGS- U. AUSSTATTUNGSDRUCK- SACHEN, WANDKALENDER U.AE. 2)	-	-	-	-	94 066	101 194	92 653	114
	ANDERE BUCHBINDERISCH HERGESTELL- TE ERZEUGNISSE 2)								
5673 10	ALBEN U. MAPPEN ALLER ART, RINGBUECHER	T	1 977	2 450	2 465	20 947	27 430	22 716	21
5673 90	SONSTIGE BUCHBINDERISCH HER- GESTELLTE ERZEUGNISSE 3)	-	-	-	-	50 162	54 215	50 785	77
5673	INSGESAMT	-	-	-	-	71 109	81 645	73 501	-
	ZELLSTOFFWATTE-, FILTRIERPAPIER- U. KREPPAPIERWAREN								
	ZELLSTOFFWATTEWAREN								
	HYGIENISCHE PAPIERWAREN								
5681 11	BINDEN, TAMPONS	T	7 689	7 733	7 217	101 274	115 243	100 488	10
5681 12	WINDELN, WINDELEINLAGEN	T	67 261	79 084	71 910	309 822	348 955	307 425	9
5681 13	PAPIERTASCHENTUECHER U. TUECHER ZUR KOERPERPFLEGE	T	28 002	30 715	28 977	121 070	119 134	110 338	14
5681 15	MEHRLAGIGE ZELLTUCHSERVIETTEN U. -TUECHER FUER DEN HAUSHALT (AUCH IN ROLLEN)	T	12 945	13 738	12 637	56 777	56 328	51 506	13
5681 17	TOILETTEPAPIER AUS ZELLSTOFF- WATTE (TISSUE) IN ROLLEN U. PAECKCHEN	T	47 746	53 406	52 745	165 742	157 286	150 571	11
5681 19	SONSTIGE ZELLSTOFFWATTEWAREN	T	5 316	4 700	5 080	19 715	16 747	21 008	8
5681 30	FILTRIERPAPIERWAREN	T	10 994	11 959	10 783	84 466	87 988	81 741	11
5681 51	KREPPAPIERWAREN	T	14 617	16 535	16 740	53 122	61 942	61 940	12
5681 53	HAUS-, BETT- U. TISCHWAESCHE	T	16 068	16 546	14 690	31 593	27 580	23 673	8
5681 59	KREPPTOILETTEPAPIER IN ROLLEN, PAECKCHEN U.AE.	T	4 712	4 917	4 845	17 148	19 015	18 389	7
5681	SONSTIGE KREPPAPIERWAREN	T	215 350	239 333	225 624	960 729	1 010 218	927 079	-
5682 00	ROLLEN, SPULEN, HUELSEN (AUCH SPINDELN) FUER DIE TEXTIL- INDUSTRIE	T	4 005	4 279	4 208	12 248	12 692	12 503	11
	ETIKETTEN, SIEGELMARKEN, KLEBE- ECKEN U.AE.								
5683 10	ETIKETTEN, SIEGELMARKEN U. ANHAENGER	T	3 785	3 822	3 921	57 770	56 849	58 530	29
5683 50	KLEBEECKEN, KLEBEFALZE, FOTO- ECKEN U.AE.	T	-	-	-	-	-	-	-
5683	INSGESAMT	T	3 785	3 822	3 921	57 770	56 849	58 530	-
	KASSEN- U. BUCHUNGSROLLEN, END- LOSPAPIERE (UNBEDRUCKT), GESCHENKPAPIERE U.AE.								
5684 10	KASSEN-, BUCHUNGS- U. TELE- GRAFENROLLEN (OHNE GUMMIERTE)	T	6 801	5 421	4 976	28 555	24 772	23 207	16
5684 50	ENDLOSPAPIERE (UNBEDRUCKT)	T	2 888	3 192	3 103	8 636	7 790	8 292	7
5684 70	GESCHENKPAPIER, PACK- U. EIN- SCHLAGPAPIER MIT FARBIGEN DESSINS ODER EINFARBIG BE- DRUCKT, IN ROLLEN ODER BOGEN	T	4 413	6 265	5 775	21 592	26 234	26 775	27
5684	INSGESAMT	T	14 102	14 878	13 854	58 783	58 796	58 274	-
5685 00	KARNEVALS- U. FESTARTIKEL	T	2 244	2 850	2 277	19 205	22 152	19 195	19
	ZIGARETTENPAPIER								
5686 10	ZIGARETTENPAPIER, ZUGESCHNITTEN, IN BLAETTCHEN, PAECKCHEN, HUEL- SEN U. BUECHEL 4)	T	1 140	1 735	1 780	30 562	40 976	37 123	4
5686 50	MUNDSTUECKPAPIER, FILTERUMHUEL- UNGSPAPIER U.AE. PAPIER FUER DIE ZIGARETTENINDUSTRIE, ZUGE- SCHNITTEN	T	1 225	1 066	1 045	10 840	10 227	8 768	3
5686	INSGESAMT	T	2 365	2 801	2 825	41 402	51 203	45 891	-
5687 10	KUNST- U. DEKORATIONSBLUMEN								
	NATUERLICHE BLUMEN U. ZIER- PFLANZEN, BEARBEITET	-	-	-	-	-A	-A	-A	2
	ANDERE KUNST- U. DEKORATIONS- BLUMEN	-	-	-	-	-A	-A	-A	2
5687 51	AUS PAPIER U. PAPPE	-	-	-	-	3 470	3 198	4 691	7
5687 59	AUS SONSTIGEM MATERIAL 5)	-	-	-	-	-A	-A	-A	2
5687	INSGESAMT	-	-	-	-	7 790	5 633	6 224	-

1) BIS 1981 EINSCHL. MELDE-NR. 5661 50.- 2) BUCHBINDERISCHE LOHNARBEITEN (Z.B. BINDEN, HEFTEN VON DRUCKERZEUGNISSEN) SIND MIT DER VOM AUFTRAGGEBER GEZAHLTEN VERGUELTUNG BEWERTET.- 3) BIS 1981 EINSCHL. MELDE-NR. 5671 00.- 4) PRODUKTIONSWERT OHNE VERBRAUCHS-  
STEUER FUER ZIGARETTENHUELSEN UND -BUECHEL.- 5) BIS 1981 EINSCHL. MELDE-NR. 5687 10.

## 10 PRODUKTION NACH GUETERARTEN UND GUETERKLASSEN

MELDE- NR	ERZEUGNIS	EINHEIT	M E N G E			W E R T I N 1000 DM			ANZAHL DER BETR.
			1982 2. VJ	1983 1. VJ	1983 2. VJ	1982 2. VJ	1983 1. VJ	1983 2. VJ	1983 2. VJ
5689 00	SONSTIGE ERZEUGNISSE AUS PAPIER U. PAPPE Z.B. PAPIERWOLLE, MALER- SCHABLONEN, SCHNITT- U. AB- PLAETTMUSTER	T	9 418	9 629	9 314	39 626	43 126	42 679	33
5696 00	LOHNVEREDELUNGSARBEITEN AN PAPIER- U. PAPPEWAREN	.	.	.	.	5 082	6 302	6 335	17
	DRUCKEREIERZEUGNISSE, VERVIEL- FAELTIGUNGEN								
	GESCHAFTSPAPIERE U.AE. DRUCK- SACHEN								
	EINZELFORMULARE (AUCH SAETZE), DRUCKSACHEN, WERTPAPIERE U.AE.								
5711 13	HOCHDRUCK	.	.	.	.	286 061	276 663	280 569	827
5711 14	FLACHDRUCK 1)	.	.	.	.	280 383	290 695	294 822	810
5711 15	TIEFDRUCK	.	.	.	.	.A	.A	.A	9
	ENDLOSFORMULARE (AUCH SAETZE)								
5711 33	HOCHDRUCK	.	.	.	.	116 976	104 242	102 035	87
5711 34	FLACHDRUCK 1)	.	.	.	.	120 540	154 329	152 184	95
5711 35	TIEFDRUCK	.	.	.	.	.A	.A	.A	1
5711	INSGESAMT	.	.	.	.	834 137	853 877	868 942	.
	KATALOGE U. WERBEDRUCKSACHEN								
	VERSANDHAUSKATALOGE								
5712 23	HOCHDRUCK	.	.	.	.	23 564	18 171	17 045	87
5712 24	FLACHDRUCK 1)	.	.	.	.	90 092	88 921	82 768	206
5712 25	TIEFDRUCK	.	.	.	.	112 856	161 357	111 808	16
	REISEKATALOGE U. SONSTIGE KATALOGE								
5712 43	HOCHDRUCK	.	.	.	.	.A	1 077	.A	20
5712 44	FLACHDRUCK 1)	.	.	.	.	37 724	46 025	40 049	96
5712 45	TIEFDRUCK	.	.	.	.	.A	1 301	.A	2
	WERBEDRUCKSACHEN								
5712 73	HOCHDRUCK	.	.	.	.	92 478	76 152	86 332	319
5712 74	FLACHDRUCK 1)	.	.	.	.	529 899	548 427	572 922	816
5712 75	TIEFDRUCK	.	.	.	.	80 116	80 058	79 947	20
5712	INSGESAMT	.	.	.	.	971 083	1 021 489	993 283	.
	BUECHER U. BROSCHUEREN								
5713 03	HOCHDRUCK	.	.	.	.	63 293	42 438	50 377	207
5713 04	FLACHDRUCK 1)	.	.	.	.	355 607	301 034	342 103	493
5713 05	TIEFDRUCK	.	.	.	.	1 993	7 767	762	4
5713	INSGESAMT	.	.	.	.	420 893	351 239	393 242	.
	ZEITUNGEN								
5714 03	HOCHDRUCK	.	.	.	.	766 109	720 617	735 215	272
5714 04	FLACHDRUCK 1)	.	.	.	.	230 705	249 749	275 094	142
5714 05	TIEFDRUCK	.	.	.	.	5 001	4 535	4 829	7
5714	INSGESAMT	.	.	.	.	1 001 815	974 901	1 015 138	.
	ZEITSCHRIFTEN								
5715 03	HOCHDRUCK	.	.	.	.	104 014	93 478	93 741	188
5715 04	FLACHDRUCK 1)	.	.	.	.	220 735	229 366	240 373	437
5715 05	TIEFDRUCK	.	.	.	.	502 432	448 821	494 336	26
5715	INSGESAMT	.	.	.	.	827 181	771 665	828 450	.
	VERPACKUNGS- U. AUSSTATTUNGS- DRUCKSACHEN								
5716 03	HOCHDRUCK	.	.	.	.	65 200	63 544	65 966	144
5716 04	FLACHDRUCK 1)	.	.	.	.	146 424	154 617	147 400	245
5716 05	TIEFDRUCK	.	.	.	.	72 531	72 980	75 652	24
5716	INSGESAMT	.	.	.	.	284 155	291 141	289 018	.
	WANDKALENDER, BILDDRUCKE U. KARTEN								
	WANDKALENDER								
5717 13	HOCHDRUCK	.	.	.	.	4 815	3 507	7 088	14
5717 14	FLACHDRUCK 1)	.	.	.	.	14 644	16 882	16 408	53
5717 15	TIEFDRUCK	.	.	.	.	345	3 469	366	4
	BILDDRUCKE U. KARTEN								
5717 53	HOCHDRUCK	.	.	.	.	4 260	3 300	3 883	40
5717 54	FLACHDRUCK 1)	.	.	.	.	34 500	42 446	35 691	97
5717 55	TIEFDRUCK	.	.	.	.	7 490	7 497	8 294	9
5717	INSGESAMT	.	.	.	.	66 054	77 101	71 730	.
	KARTOGRAPHISCHE ERZEUGNISSE								
5718 03	HOCHDRUCK	.	.	.	.	.A	.A	.A	29
5718 04	FLACHDRUCK 1)	.	.	.	.	.A	.A	.A	2
5718 05	TIEFDRUCK	.	.	.	.	12 757	10 528	14 245	.
5718	INSGESAMT	.	.	.	.				
	SONSTIGE DRUCKERZEUGNISSE								
5719 03	HOCHDRUCK	.	.	.	.	13 814	12 648	10 259	51
5719 04	FLACHDRUCK 1)	.	.	.	.	57 862	63 412	73 341	123
5719 05	TIEFDRUCK	.	.	.	.	32 405	35 856	34 700	12
5719	INSGESAMT	.	.	.	.	104 081	111 916	118 300	.
5751 00	REPROGRAPHISCHE PRODUKTE	.	.	.	.	13 802	14 154	15 208	51
5753 00	BELICHTETE U. ENTWICKELTE MIKRO- FILME	.	.	.	.	555	1 365	1 211	3

1) EINSCHL. LICHT- U. SIEBDRUCK SOWIE KLEIN-OFFSETDRUCK.

## 10 PRODUKTION NACH GUETERARTEN UND GUETERKLASSEN

MELDE- NR	ERZEUGNIS	EINHEIT	M E N G E			W E R T I N 1000 DM			ANZAHL DER BETR.
			1982 2. VJ	1983 1. VJ	1983 2. VJ	1982 2. VJ	1983 1. VJ	1983 2. VJ	
DRUCKFORMEN U. REPRODUKTIONEN FUER DRUCKTECHNIKEN									
5755 10	HOCHDRUCK-DRUCKFORMEN	-	-	-	-	32 800	32 576	30 278	102
5755 40	FLACHDRUCKREPRODUKTIONEN U. DRUCKPLATTEN	-	-	-	-	-	146 900	147 980	226
5755 70	TIEFDRUCKREPRODUKTIONEN U. TIEFDRUCKZYLINDER	-	-	-	-	9 467	9 098	10 018	10
5755	INSGESAMT	-	-	-	-	248 714	188 574	188 276	-
5759 00	SATZ (BLEI-, FOTO- U. SCHREIB- SATZ)	-	-	-	-	41 744	40 167	41 620	122
5796 00	LOHNVEREDELUNGSARBEITEN AN DRUCK- EREIERZEUGNISSEN U. VERVIEL- FAELTIGUNGEN	-	-	-	-	6 816	7 514	8 009	34
KUNSTSTOFFERZEUGNISSE									
FOLIEN A. KUNSTSTOFF BIS 1,0 MM EINZELFOLIEN (AUCH MEHRSCICHTIG AUS DEN GLEICHEN KUNSTSTOFFEN) SOWIE FOLIENSCHLAEUCHE (OHNE ROHFO LIEN U. FOLIEN AUS REGENE- RIERTER ZELLULOSE)									
5811 21	AUS HOCHDRUCK-POLYÄTHYLEN	T *	135 079	147 544	149 612	-	-	-	-
5811 22	DARUNTER ZUM ABSATZ BESTIMMT	T	71 683	79 347	82 732	226 060	230 763	235 659	72
	AUS NIEDERDRUCK-POLYÄTHYLEN	T *	7 520	8 152	7 588	-	-	-	-
	DARUNTER ZUM ABSATZ BESTIMMT	T	5 307	5 109	4 916	18 560	17 540	15 826	17
	AUS POLYPROPYLEN	-	-	-	-	-	-	-	-
	UNVERSTRECKT	-	-	-	-	-	-	-	-
5811 23	BIS 0,1 MM DICKE	T *	6 397	6 138	6 533	-	-	-	-
5811 24	DARUNTER ZUM ABSATZ BESTIMMT	T	5 044	4 413	4 778	21 364	19 084	20 801	12
	UEBER 0,1 MM BIS 1MM DICKE	T *	883	836	846	-	-	-	-
5811 25	DARUNTER ZUM ABSATZ BESTIMMT	T	761	760	775	3 129	3 083	3 158	6
	VERSTRECKT	T *	5 867	7 172	7 800	-	-	-	-
5811 26	DARUNTER ZUM ABSATZ BESTIMMT	T	5 372	6 541	7 116	43 848	48 958	50 638	6
	AUS POLYSTYROL U. STYROL- MISCHPOLYMERISATEN	T *	18 875	15 814	16 245	-	-	-	-
	DARUNTER ZUM ABSATZ BESTIMMT	T	4 056	3 741	3 809	18 221	15 917	16 428	14
5811 27	AUS PVC	-	-	-	-	-	-	-	-
	HART, OHNE WEICHMACHERZUSATZ	T *	37 885	40 601	40 969	-	-	-	-
5811 28	DARUNTER ZUM ABSATZ BESTIMMT	T	36 134	38 775	39 109	153 920	164 259	164 330	23
	WEICH, MIT WEICHMACHERZUSATZ	T *	27 159	28 873	29 791	-	-	-	-
5811 29	DARUNTER ZUM ABSATZ BESTIMMT	T	26 270	27 175	28 186	176 131	182 233	184 371	25
	AUS SONST. KUNSTSTOFF	T *	14 984	14 009	14 648	-	-	-	-
5811 40	DARUNTER ZUM ABSATZ BESTIMMT	T	13 138	12 343	12 913	152 448	151 071	158 036	23
	VERBUNDFOLIEN, MEHRSCICHTIG AUS VERSCHIEDENEN KUNSTSTOFF-	-	-	-	-	-	-	-	-
	EINZELFOLIEN	T *	16 914	18 123	19 230	-	-	-	-
5811 70	DARUNTER ZUM ABSATZ BESTIMMT	T	16 104	16 999	18 065	127 471	135 968	141 055	28
	FOLIENBAENDCHEN	T *	8 208	9 231	9 327	-	-	-	-
5811	DARUNTER ZUM ABSATZ BESTIMMT	T	1 110	1 205	1 240	6 505	6 822	6 905	9
	INSGESAMT	T *	279 771	296 495	302 589	-	-	-	-
	DARUNTER ZUM ABSATZ BESTIMMT	T	184 979	196 408	203 638	947 657	975 698	997 207	-
5812 00	KUNSTSTOFF-VERBUNDBAHNEN (OHNE KUNSTSTOFF-TEXTILBAHNEN)	T	1 777	1 956	1 557	-	-	-	-
	1000 M2	-	7 596	7 415	7 188	15 591	17 187	17 393	7
TAFELN U. PLATTEN (AUCH FOLIEN) AUS KUNSTSTOFF (MIT EINER DICKE UEBER 1 MM)									
NICHT VERSTAERKT									
EINSCHICHTIG (ODER MEHRSCICH- TIG AUS GLEICHEN KUNST- STOFFEN)									
5813 23	AUS POLYOLEFINEN	T *	-A	-A	-A	-	-	-	-
5813 24	DARUNTER ZUM ABSATZ BESTIMMT	T	9 077	8 060	7 675	53 088	44 811	42 315	10
	AUS POLYSTYROL U. STYROL- MISCHPOLYMERISATEN	T *	7 608	7 438	7 844	-	-	-	-
5813 25	DARUNTER ZUM ABSATZ BESTIMMT	T	6 631	6 640	6 889	27 302	28 997	28 837	13
	AUS PVC U. VC-MISCHPOLY- MERISATEN	T *	6 993	7 136	6 802	-	-	-	-
5813 29	DARUNTER ZUM ABSATZ BESTIMMT	T	6 993	7 136	6 802	32 840	32 873	31 855	11
	AUS SONST. KUNSTSTOFF	T *	-A	-A	-A	-	-	-	-
5813 40	DARUNTER ZUM ABSATZ BESTIMMT	T	3 288	4 913	4 607	21 232	36 066	35 689	18
	MEHRSCICHTIG AUS VERSCHIE- DENEN KUNSTSTOFFEN	T *	-A	-A	-A	-	-	-	-
	DARUNTER ZUM ABSATZ BESTIMMT	T	-A	-A	-A	-A	-A	-A	1
5813 50	VERSTAERKT	-	-	-	-	-	-	-	-
EINSCHICHTIG (ODER MEHRSCICH- TIG AUS GLEICHEN KUNST- STOFFEN)									
5813 80	DARUNTER ZUM ABSATZ BESTIMMT	T *	-A	-A	-A	-A	-A	-A	9
	MEHRSCICHTIG AUS VERSCHIE- DENEN KUNSTSTOFFEN	T *	-	-	-	-	-	-	-
5813	DARUNTER ZUM ABSATZ BESTIMMT	T	-	-	-	-	-	-	-
	INSGESAMT	T *	32 078	32 928	32 298	-	-	-	-
	DARUNTER ZUM ABSATZ BESTIMMT	T	30 339	31 137	30 525	157 819	169 245	166 299	-
SCHICHTPRESSSTOFFPLATTEN (OHNE HOLZFASER-, HOLZSPAN- UND SCHAUMKUNSTSTOFFPLATTEN)									
5814 10	MIT DEKORDECKSCHICHT	T *	-A	-A	-A	-	-	-	-
	1000 M2*	-	-	-	-	-	-	-	-
	DARUNTER ZUM ABSATZ BESTIMMT	T	8 259	8 178	9 392	-	-	-	-
	1000 M2	-	6 674	6 879	7 506	87 340	88 938	91 536	13

## 10 PRODUKTION NACH GUETERARTEN UND GUETERKLASSEN

MELDE- NR	ERZEUGNIS	EINHEIT	M E N G E			W E R T I N 1000 DM			ANZAHL DER BETR.
			1982 2. VJ	1983 1. VJ	1983 2. VJ	1982 2. VJ	1983 1. VJ	1983 2. VJ	
5814 50	OHNE DEKORDECKSCHICHT	T *	-A	-A	-A	-	-	-	-
	DARUNTER ZUM ABSATZ BESTIMMT	T	2 597	2 616	2 791	34 522	26 307	37 570	6
5814	INSGESAMT	T *	-A	-A	-A	-	-	-	-
	DARUNTER ZUM ABSATZ BESTIMMT	T	10 856	10 794	12 183	121 862	115 245	129 106	-
		1000 M2	7 823	7 936	8 647				-
5815 10	BODEN- U. WANDBELAEGE AUS KUNST- STOFF (OHNE MATTEN U. LAEUFER AUS SCHAUMKUNSTSTOFF) 1)	T	-A	-A	-A	-A	-A	-A	2
	HARTFLIESEN	1000 M2	-A	-A	-A	-	-	-	-
	WEICHE BELAEGE IN PLATTEN UND BAHNEN	T	8 868	9 931	10 709				10
5815 51	HOMOGEN, AUCH MEHRSCICHTIG	1000 M2	2 905	3 233	3 460	38 977	42 099	48 926	10
5815 54	MEHRSCICHTIG, HETEROGEN	T	2 476	2 617	2 678	7 836	9 354	8 669	4
		1000 M2	2 025	1 956	2 090				4
5815 69	AUF UNTERLAGE AUS NICHTTEX- TILEN STOFFEN (Z.B. KORK, SCHAUMKUNSTSTOFF)	T	11 347	13 996	12 365	82 941	92 825	84 892	12
		1000 M2	7 457	9 617	8 577				12
5815 90	SONST. BODEN- U. WANDBELAEGE AUCH SPACHTELMASSEN	T	-A	-A	-A	-A	-A	-A	11
5815	INSGESAMT	-	-	-	-	143 360	158 697	157 229	-
5816 00	KUNSTHARZGETRAENKTE PAPIERE	T	10 125	11 371	10 304	70 674	77 897	73 562	11
5817 11	ROHRE, SCHLAEUCHE, BAENDER, SEILE U. PROFILE AUS KUNSTSTOFF ROHRE (OHNE ELEKTROROHRE) AUS GLASFASERVERSTAERKTEN POLYESTERHARZEN	T *	180	128	127	3 169	2 015	2 531	6
	DARUNTER ZUM ABSATZ BESTIMMT	T	146	98	114				-
5817 13	AUS POLYAEHTYLEN U. SONST. POLYOLEFINEN	T *	12 801	9 105	12 743	63 226	49 298	65 441	31
5817 15	DARUNTER ZUM ABSATZ BESTIMMT	T							-
	AUS PVC U. VC-MISCHPOLYMERI- SATEN	T *	52 346	43 050	53 318	146 393	121 507	143 789	44
5817 19	DARUNTER ZUM ABSATZ BESTIMMT	T	3 165	2 320	2 880	35 965	27 714	32 001	34
	ROHRFORM-, -VERSCHLUSS- U. VER- BINDUNGSSTUECKE	T							-
5817 25	AUS PVC U. VC-MISCHPOLYMERI- SATEN	T *	2 602	2 404	2 742	37 527	34 710	33 532	14
5817 29	DARUNTER ZUM ABSATZ BESTIMMT	T	2 265	1 910	2 669	22 638	17 208	22 723	19
	AUS SONST. KUNSTSTOFF	T *							-
5817 43	SCHLAEUCHE AUS POLYAEHTYLEN U. SONST. POLYOLEFINEN	T *	1 003	1 071	1 253	11 960	14 121	16 875	9
5817 45	DARUNTER ZUM ABSATZ BESTIMMT	T							-
	AUS PVC U. VC-MISCHPOLYMERI- SATEN	T *	4 532	4 964	4 956	22 894	26 997	27 001	25
5817 49	DARUNTER ZUM ABSATZ BESTIMMT	T	1 619	1 498	1 587	22 243	20 780	22 685	17
	AUS SONST. KUNSTSTOFF	T *							-
5817 73	BAENDER (OHNE FOLIENBAENDCHEN) SCHNUERE, SEILE (MONOFIL AB 0,1 MM STAERKE)	T							-
	AUS POLYAEHTYLEN U. SONST. POLYOLEFINEN	T *	4 063	3 499	3 092	29 524	21 181	18 719	15
5817 75	DARUNTER ZUM ABSATZ BESTIMMT	T							-
	AUS PVC U. VC-MISCHPOLYMERI- SATEN	T *	3 398	3 657	3 453	20 071	19 573	23 232	11
5817 79	DARUNTER ZUM ABSATZ BESTIMMT	T	2 716	2 510	2 379	19 697	26 862	27 355	14
5817 90	AUS SONST. KUNSTSTOFF	T *							-
	SONST. PROFILE (OHNE BAU- U. MOEBELPROFILE)	T	15 453	15 082	14 800	93 596	93 314	92 521	59
5817	DARUNTER ZUM ABSATZ BESTIMMT	T	106 108	91 169	105 985	528 903	475 280	528 405	-
	INSGESAMT	T *							-
5818 10	HALBZEUG AUS SCHAUMKUNSTSTOFF SCHAUMKUNSTSTOFFFOLIEN BIS 4 MM DARUNTER ZUM ABSATZ BESTIMMT	T *	-A	-A	-A	-	-	-	-
	FOLIEN U. PLATTEN AUS SCHAUM- KUNSTSTOFF UEBER 4 BIS 100 MM AUS POLYURETHAN	T	3 829	4 548	4 937	33 787	38 902	42 135	11
5818 31	WEICH	T *	2 932	3 560	3 333	26 646	32 932	33 800	17
5818 32	DARUNTER ZUM ABSATZ BESTIMMT	T							-
	HART	T *	5 140	3 404	5 093	26 026	19 354	27 411	17
5818 34	DARUNTER ZUM ABSATZ BESTIMMT	T							-
	AUS POLYSTYROL	T *	19 961	15 991	21 065	102 629	76 425	98 473	36
5818 39	DARUNTER ZUM ABSATZ BESTIMMT	T	1 137	1 271	1 165	13 247	13 290	12 058	4
	AUS SONST. SCHAUMKUNSTSTOFF	T *							-
	BLOECKE (UEBER 100 MM), ROLLEN, PROFILE U. ANDERES HALBZEUG AUS SCHAUMKUNSTSTOFF (OHNE MATRATZENKOEPPER)	T	11 836	10 995	10 517	66 236	61 317	59 675	23
5818 51	WEICH	T *	10 013	9 853	9 518				-
5818 55	DARUNTER ZUM ABSATZ BESTIMMT	T	1 330	1 117	1 532	1 380	1 228	1 386	8
	HART	T *	198	180	216				-
	DARUNTER ZUM ABSATZ BESTIMMT	T							-

1) OHNE UNTERLAGE AUS TEXTILLEN STOFFEN (GEWEBE, FILZ).

## 10 PRODUKTION NACH GUETERARTEN UND GUETERKLASSEN

MELDE- NR	ERZEUGNIS	EINHEIT	M E N G E			W E R T I N 1000 DM			ANZAHL DER BETR.
			1982 2. VJ	1983 1. VJ	1983 2. VJ	1982 2. VJ	1983 1. VJ	1983 2. VJ	1983 2. VJ
5818 70	SCHAUMKUNSTSTOFFVERBINDUNGEN MIT ANDEREN WERKSTOFFEN (NICHT MIT MINERALISCHEN WERKSTOFFEN)	T *							
5818	DARUNTER ZUM ABSATZ BESTIMMT INSGESAMT	T *	905	854	672	6 511	4 687	4 315	7
	DARUNTER ZUM ABSATZ BESTIMMT	T	44 114	39 661	45 999	276 462	248 135	279 253	.
5819 10	ANDERES HALBZEUG AUS KUNSTSTOFF	T *	6 304	7 327	6 065				
5819 99	SONST. HALBZEUG AUS KUNSTSTOFF	T	5 665	6 618	5 346	41 141	38 858	33 462	44
5819 99	DARUNTER ZUM ABSATZ BESTIMMT	T							
5819	BRUCH U. RESTSTOFFE AUS KUNST- STOFF	T *	6 849	9 639	8 401				
	DARUNTER ZUM ABSATZ BESTIMMT	T	5 730	8 284	6 992	11 232	15 337	12 783	35
5819	INSGESAMT	T *							
	DARUNTER ZUM ABSATZ BESTIMMT	T	11 395	14 901	12 337	52 373	54 195	46 245	.
	EINZELTEILE AUS KUNSTSTOFF FUER MASCHINEN U. FAHRZEUGE								
5821 11	BREMS- U. KUPPLUNGSBELAEGE	T	58	106	80	2 032	2 482	2 198	12
5821 12	TREIBRIEMEN U. FOERDERBANDER	T	537	687	795	20 361	22 625	26 104	11
5821 13	LAGER U. LAGERSCHALEN	T	1 585	1 491	1 662	12 802	9 967	11 093	20
5821 14	ZAHNRAEDER	T	61	55	48	1 062	1 196	1 165	13
5821 15	WALZEN U. ROLLEN	T	389	447	449	13 495	13 256	14 133	19
5821 16	KETTEN	T	59	42	57	1 408	1 403	1 738	8
5821 17	DICHTUNGEN U. MANSCHETTEN (OHNE DICHTUNGEN FUER KFZ)	T	1 941	1 937	1 865	66 962	73 263	69 372	38
5821 21	ANDERE MASCHINENTEILE								
5821 29	AUS GLASFASERVERSTAERKTEM KUNSTSTOFF	T	416	890	1 003	7 873	12 502	13 910	35
5821 29	AUS SONST. KUNSTSTOFF	T	5 840	5 757	5 975	88 605	91 953	90 603	128
5821 31	EINZELTEILE FUER STRASSEN- FAHRZEUGE								
5821 31	AUS GLASFASERVERSTAERKTEM KUNSTSTOFF	T	1 816	2 488	2 637	27 766	37 673	41 980	41
5821 39	AUS SONST. KUNSTSTOFF	T	22 736	30 398	32 239	329 167	403 709	437 788	154
5821 51	EINZELTEILE FUER LUFTFAHRZEUGE AUS GLASFASERVERSTAERKTEM KUNSTSTOFF	T	6	7	7	1 016	726	1 162	3
5821 59	AUS SONST. KUNSTSTOFF	T	281	190	249	2 494	1 790	2 256	6
5821 70	EINZELTEILE FUER BOOTE U. SONST. WASSERFAHRZEUGE	T	73	58	49	863	725	623	5
5821 90	EINZELTEILE FUER SONST. FAHR- ZEUGE AUS KUNSTSTOFF	T	612	404	473	6 957	4 849	5 762	15
5821	INSGESAMT	T	36 410	44 956	47 588	582 863	678 119	719 887	.
	EINZELTEILE AUS KUNSTSTOFF FUER ELEKTROTECHNISCHE ERZEUGNISSE								
5822 10	EINZELTEILE FUER								
5822 20	ELEKTROTECHN. BAUEINHEITEN	T	4 710	5 014	5 181	63 696	73 042	75 908	123
5822 30	SONST. GERAETE U. EINRICHTUNG DER ELEKTROTECHNISCHEN VERTEILUNG	T	915	900	912	13 290	13 837	14 416	33
5822 30	ELEKTRISCHE VERBRAUCHGERAETE	T	6 339	6 625	6 567	78 085	82 073	81 303	117
5822 51	NACHRICHTENTECHNISCHE GERAETE U. EINRICHTUNGEN	T	1 990	1 846	1 885	33 490	32 846	33 200	46
5822 55	RUNDFUNK-, FERNSEH- U. PHONO- TECHN. GERAETE U. EINRICHT.	T	5 963	9 639	11 531	83 659	104 035	98 839	87
5822 60	ELEKTRISCHE LEUCHTEN, LAMPEN U. ROEHREN	T	2 479	3 037	2 932	34 193	38 758	39 015	42
5822 90	SONST. ELEKTROTECHNISCHE ERZEUGNISSE	T	6 793	6 751	6 922	82 151	86 050	86 502	95
5822	INSGESAMT	T	29 190	33 813	35 929	388 564	430 641	429 183	.
	EINZELTEILE AUS KUNSTSTOFF FUER FEINMECHANISCHE U. OPTISCHE ERZEUGNISSE SOWIE UHREN								
5823 50	EINZELTEILE FUER								
5823 99	FOTO-PROJEKTIONS- U. KINO- TECHNISCHE ERZEUGNISSE	T	3 171	2 755	2 378	28 491	27 631	29 494	51
5823	SONST. FEINMECHANISCHE U. OPTISCHE ERZEUGNISSE SOWIE FUER UHREN	T	577	528	533	19 245	17 839	18 279	48
5823	INSGESAMT	T	3 748	3 284	2 911	47 736	45 470	47 773	.
	EINZELTEILE AUS KUNSTSTOFF FUER DENTALE, MEDIZINISCHE, ORTHOPAE- DISCHE U. SANITAERE ERZEUGNISSE								
5824 11	DENTALTEILE								
5824 19	KUNSTLICHE ZAHNE	T	7	6	6	9 774	8 685	10 593	10
5824 40	SONST. DENTALTEILE	T	59	85	77	2 480	2 920	2 894	16
5824 70	ANDERE EINZELTEILE FUER MEDIZINISCHE U. ORTHOPAEDISCHE ERZEUGNISSE	T	516	624	617	11 894	14 967	15 114	42
5824	SANITAERE ERZEUGNISSE	T	461	575	592	7 384	9 558	9 777	30
5824	INSGESAMT	T	1 044	1 290	1 293	31 532	36 130	38 378	.
	EINZELTEILE AUS KUNSTSTOFF FUER EISEN-, BLECH- U. METALLWAREN SOWIE F. BUERO- U. SCHREIBGERAETE								
5825 11	SCHRAUBEN, MUTTERN U. DGL.	T	1 063	1 127	1 065	25 504	26 582	27 990	12
5825 15	DUEBEL	T	373	698	567	9 538	15 782	12 974	11
5825 51	ANDERE EINZELTEILE FUER								
5825 53	HAUSHALTSGERAETE	T	1 780	1 875	1 839	18 124	21 558	20 447	40
5825 55	SCHLOESSER U. BESCHLAEGE	T	2 772	3 128	3 207	21 366	24 771	26 702	14
5825 59	BUERO- U. SCHREIBGERAETE	T	535	684	610	8 646	10 169	10 106	50
5825	WERKZEUGE U. FUER SONST. EISEN-, BLECH- U. METALLWAREN	T	1 344	1 493	1 444	21 500	24 245	23 666	34
5825	INSGESAMT	T	7 867	9 006	8 732	104 678	123 107	121 885	.

## 10 PRODUKTION NACH GUETERARTEN UND GUETERKLASSEN

MELDE- NR	ERZEUGNIS	EINHEIT	M E N G E			W E R T I N 1000 DM			ANZAHL DER BETR.
			1982 2. VJ	1983 1. VJ	1983 2. VJ	1982 2. VJ	1983 1. VJ	1983 2. VJ	
EINZELTEILE AUS KUNSTSTOFF FUER MOEBEL									
5827 10	POLSTER- U. MATRATZENKOERPER AUS SCHAUMSTOFF (AUCH STUHL- KISSEN)	T	9 896	10 542	9 861	73 382	82 515	77 374	36
5827 50	MOEBELPROFILE SONST. MOEBELTEILE	T	2 919	3 054	3 260	22 921	23 827	27 774	19
5827 94	AUS POLYSTYROL U. STYROL- MISCHPOLYMERISATEN	T	1 863	2 072	1 908	19 937	21 582	20 454	33
5827 99	AUS SONST. KUNSTSTOFF	T	3 825	4 748	4 281	27 581	32 919	30 765	55
5827	INSGESAMT	T	18 502	20 416	19 311	143 821	160 843	156 367	
ANDERE EINZELTEILE AUS KUNSTSTOFF									
EINZELTEILE FUER									
5828 40	SPIEL- U. SPORTARTIKEL	T	2 189	2 816	2 282	9 481	11 821	10 533	47
5828 60	SCHUHWAREN	T	2 405	2 787	2 423	34 231	37 559	37 353	31
SONST. EINZELTEILE									
5828 91	SPULEN FUER FILME, MAGNETTON- BAENDER U.A. MAGNETOGRAMM- TRAEGER	T	83	90	83	705	706	664	7
5828 95	SPULEN U. HUELSEN F. TEXTILIEN	T	1 579	1 109	1 106	10 559	8 642	8 561	16
5828 99	SONST. EINZELTEILE	T	2 985	2 979	2 937	32 117	32 874	27 918	71
5828	INSGESAMT	T	9 240	9 781	8 831	87 093	91 602	85 029	
5829 00	EINZELTEILE AUS KUNSTSTOFF NACH MUSTER ODER ZEICHNUNG	T	25 779	27 784	28 241	320 370	345 174	356 854	309
FENSTERPROFILE, FENSTER U. FEN- STERBAENKE AUS KUNSTSTOFF									
FENSTERPROFILE									
5831 11	AUS POLYURETHAN	T *	.	.A	.A	.	.	.	.
	1000 LFD.M*		882	.A	.A	.	.	.	.
	DARUNTER ZUM ABSATZ BESTIMMT	T	.	.A	.A	.A	.A	.A	2
	1000 LFD.M		621	.A	.A	.	.	.	.
5831 13	AUS PVC	T *	.	28 270	33 371	.	.	.	.
	1000 LFD.M*		28 781	26 424	34 961	.	.	.	.
	DARUNTER ZUM ABSATZ BESTIMMT	T	.	27 813	32 769	158 449	173 594	200 909	37
	1000 LFD.M		28 592	26 040	34 429	.	.	.	.
5831 19	AUS SONST. KUNSTSTOFF	T *	.	.A	.A	.	.	.	.
	1000 LFD.M*		1 564	.A	.A	.	.	.	.
	DARUNTER ZUM ABSATZ BESTIMMT	T	.	.A	.A	.A	.A	.A	7
	1000 LFD.M		1 564	.A	.A	.	.	.	.
5831 41	FENSTER (AUCH VERGLAST)	1000 ST	35	31	43	6 995	6 091	8 101	13
5831 43	AUS POLYURETHAN	1000 ST	570	430	576	248 905	217 627	287 266	192
5831 49	AUS PVC	1000 ST	381	301	546	51 439	45 067	59 685	53
5831 70	AUS SONST. KUNSTSTOFF	1000 ST	248	248	267	.	.	.	.
	FENSTERBAENKE	1000 LFD.M	759	782	827	4 118	4 085	4 500	6
5831	INSGESAMT	-	.	.	.	510 765	469 327	580 651	
ROLLADENSTAEBE U. ROLLAEDEN AUS KUNSTSTOFF									
5832 10	ROLLADENSTAEBE (ROLLADEN- PROFILE)	1000 LFD.M*	36 359	36 744	30 661	.	.	.	.
	T *		6 391	6 893	6 316	.	.	.	.
	DARUNTER ZUM ABSATZ BESTIMMT	1000 LFD.M	34 608	34 560	26 954	.	.	.	.
	T		5 528	6 029	5 111	22 634	23 158	19 947	42
5832 50	ROLLAEDEN, ROLLADENPANZER	1000 M2	1 624	1 261	1 406	.	.	.	.
	1000 ST		685	568	676	59 491	51 316	59 140	152
5832	INSGESAMT	-	.	.	.	82 125	74 474	79 087	
5833 00	TUEREN, TUEBLAETTER, -ZARGEN, -FUTTER, -BEKLEIDUNGEN (AUCH FALTTUEREN) AUS KUNSTSTOFF	T	1 803	2 109	2 081	.	.	.	.
	1000 ST		55	60	61	22 854	21 993	24 459	54
AUSSENWANDELEMENTE AUS KUNSTSTOFF									
AUSSENWANDBEKLEIDUNGSELEMENTE									
AUS PLATTEN U. PROFILE									
5834 15	AUS GLASFASERVERSTAERKTEM KUNSTSTOFF	T	417	394	419	.	.	.	.
	1000 M2		25	23	24	2 098	1 861	1 831	3
5834 19	AUS SONST. KUNSTSTOFF	T	422	251	430	.	.	.	.
	1000 M2		125	42	94	2 134	1 271	2 286	5
5834 90	SONST. AUSSENWANDELEMENTE	T	1 710	1 737	2 344	.	.	.	.
	1000 M2		837	660	1 310	11 645	9 534	14 400	17
5834	INSGESAMT	T	2 548	2 382	3 193	.	.	.	.
	1000 M2		987	725	1 428	15 877	12 666	18 517	
INNENWANDELEMENTE AUS KUNSTSTOFF									
INNENWAND- U. DECKEN-BEKLEI- DUNGSELEMENTE AUS PLATTEN U. PROFILE									
5835 12	AUS SCHAUMKUNSTSTOFF	T	1 880	1 780	1 773	.	.	.	.
	1000 M2		2 533	2 363	2 027	13 009	10 706	10 218	8
5835 19	AUS SONST. KUNSTSTOFF	T	.A	.A	.A	.	.	.	.
	1000 M2		.A	.A	.A	.A	.A	.A	10
5835 90	SONST. INNENWANDELEMENTE	T	60	.A	.A	.	.	.	.
	1000 M2		8	.A	.A	157	.A	.A	2
5835	INSGESAMT	T	5 791	6 296	6 136	.	.	.	.
	1000 M2		5 819	6 148	4 743	40 445	43 156	41 119	
5836 00	RAUMEINHEITEN UEBERWIEGEND AUS KUNSTSTOFF (ZUM EINBAU BESTIMMT)	ST	10 128	12 872	14 749	4 768	3 886	4 698	7
SANITAERE U. HYGIENISCHE WANNEN U. BECKEN AUS KUNSTSTOFF (ZUM EINBAU BESTIMMT)									
5837 10	BADE- U. DUSCHWANNEN	T	642	622	658	.	.	.	.
	ST		24 564	26 501	28 116	12 723	14 395	15 296	6
5837 90	WASCH-, SPUELBECKEN U. SONST. SANITAERE U. HYGIENISCHE KUNSTSTOFFERZEUGNISSE	T	1 615	2 159	2 069	.	.	.	.
	ST		414 239	477 778	453 844	20 129	26 581	25 725	8
5837	INSGESAMT	T	2 258	2 781	2 726	.	.	.	.
	ST		439	504	482	32 852	40 976	41 021	

## 10 PRODUKTION NACH GUETERARTEN UND GUETERKLASSEN

MELDE- NR	ERZEUGNIS	EINHEIT	M E N G E			W E R T I N 1000 DM			ANZAHL DER BETR.
			1982 2. VJ	1983 1. VJ	1983 2. VJ	1982 2. VJ	1983 1. VJ	1983 2. VJ	
KONSTRUKTIVE DACHELEMENTE, LICHT- KUPPELN U. AEHNLICHE ERZEUGNISSE AUS KUNSTSTOFF									
5838 10	KONSTRUKTIVE DACHELEMENTE LICHTKUPPELN	T	1 961	1 803	2 075	20 061	18 600	18 702	20
5838 37	AUS POLYACRYLATEN, POLY- METHACRYLATEN	T	585	532	652				
5838 39	AUS SONST. KUNSTSTOFF	1000 ST	22	26	32	10 666	11 358	13 928	10
5838 50	AUFSATZKRAENZE	1000 ST	148	86	.A	2 063	1 246	.A	2
5838 70	DACHEULLYS	1000 ST	6	2	.A				
5838 80	DACHRINNEN U. FALLROHRE	T	353	323	492	4 028	3 806	5 392	7
5838	INSGESAMT	T	18	16	22	1 555	4 046	3 263	8
		T	123	188	189	12 351	8 426	10 759	10
		T	2 283	1 470	1 957				
		T	5 454	4 401	5 475	50 724	47 482	53 589	-
		-	-	-	-				-
ANDERE BAUELEMENTE AUS KUNSTSTOFF									
5839 10	GARDINENBLENDEN U. VORHANGSCHIE- NEN UEBERW. AUS KUNSTSTOFF BAUPROFILE	1000 LFD.M	1 116	2 614	2 444	3 514	6 829	5 894	8
5839 26	AUS PVC U. MISCHPOLYMERISATEN	1000 LFD.M*	4 889	7 220	7 435				
	DARUNTER ZUM ABSATZ BESTIMMT	1000 LFD.M	2 235	2 243	2 632	-	-	-	-
5839 29	AUS SONST. KUNSTSTOFF	1000 LFD.M*	4 889	7 220	7 435	11 906	12 057	14 468	15
	DARUNTER ZUM ABSATZ BESTIMMT	1000 LFD.M	2 235	2 243	2 632				
		T	4 346	5 078	6 215				
		T	699	765	929	-	-	-	-
		T	4 346	5 078	6 215	8 125	8 778	10 725	8
		T	699	765	929				
5839 92	SONST. BAUELEMENTE								
5839 95	AUS SCHAUMKUNSTSTOFF	T	1 549	923	1 857	7 469	3 903	7 788	10
5839 99	AUS GLASFASERVERSTAERKTEM KUNSTSTOFF	T	153	168	166	1 023	735	1 369	7
5839	AUS SONST. KUNSTSTOFF	T	884	1 816	2 397	9 609	10 253	13 596	42
	INSGESAMT	-	-	-	-	41 646	42 555	53 840	-
BEUTEL, TRAGTASCHEN U. SAECKE AUS KUNSTSTOFF									
5841 21	BEUTEL								
5841 29	AUS POLYAEHTHYLEN	T	28 762	29 803	28 680	130 623	134 108	129 673	76
5841 51	AUS SONST. KUNSTSTOFF	T	8 876	9 368	9 165	50 755	52 033	49 795	38
5841 59	TRAGTASCHEN								
5841 73	AUS POLYAEHTHYLEN	T	10 194	10 967	10 651	43 530	46 655	44 633	36
5841 79	AUS SONST. KUNSTSTOFF	T	704	870	830	2 651	3 385	3 355	3
5841	SAECKE (OHNE GEWEBTE)								
	AUS POLYOLEFINEN	T	33 612	35 777	36 461	104 998	108 534	103 625	44
	AUS SONST. KUNSTSTOFF	T	2 347	2 521	2 771	9 214	9 559	10 039	7
	INSGESAMT	T	84 496	89 306	88 559	341 771	354 274	341 100	-
FLASCHEN AUS KUNSTSTOFF									
5842 11	FASSUNGSVERMOEGEN BIS 2 L								
5842 12	AUS POLYAEHTHYLEN	T	9 621	11 411	11 451				
5842 15	AUS POLYPROPYLEN	1000 ST	295 590	331 807	329 356	76 183	87 321	85 030	51
5842 19	AUS PVC	T	429	526	547				
	AUS SONST. KUNSTSTOFF	1000 ST	12 171	15 183	14 655	3 406	4 615	4 448	12
5842 53	AUS POLYOLEFINEN	T	5 698	6 084	6 531	36 294	38 275	39 275	31
5842 59	AUS SONST. KUNSTSTOFF	1000 ST	176 532	190 774	192 220	1 763	2 350	2 392	11
5842	FASSUNGSVERMOEGEN UEBER 2 L	T	198	182	182				
	AUS POLYOLEFINEN	1000 ST	7 443	9 369	10 123				
	AUS SONST. KUNSTSTOFF	T	4 499	3 647	3 491	23 096	18 537	17 677	23
	AUS SONST. KUNSTSTOFF	1000 ST	29 233	29 074	28 467	543	639	595	3
		T	79	95	93				
		1000 ST	740	904	912				
	INSGESAMT	T	20 523	21 944	22 295				
		1000 ST	521 708	577 111	575 733	141 285	151 737	149 417	-
FAESSER U.AE. TRANSPORTGEFAESSE									
5843 13	AUS KUNSTSTOFF BIS 250 L								
5843 19	FAESSER, AUCH HOBBOCKS								
5843 50	AUS POLYOLEFINEN	T	5 885	6 270	7 205	28 525	31 619	33 862	13
5843 70	AUS SONST. KUNSTSTOFF	1000 ST	1 901	2 081	2 187	3 572	3 691	3 631	3
5843 90	KANISTER (AUCH KANNEN)	1000 ST	949	926	920	44 363	45 686	44 613	35
5843	MUELLTRANSPORTGEFAESSE	T	197	214	211				
	AUS POLYOLEFINEN	1000 ST	7 870	8 393	8 157				
	AUS SONST. KUNSTSTOFF	T	16 511	17 508	17 371				
		T	.A	.A	.A	.A	.A	.A	4
		1000 ST	.A	.A	.A	.A	.A	.A	15
		T	.A	.A	.A				
	INSGESAMT	T	21 670	23 691	24 544	105 321	113 433	113 972	-
		-	-	-	-				
5844 00	TUBEN AUS KUNSTSTOFF	T	477	586	693	10 300	13 005	15 514	6
BECHER (OHNE TRINKBECHER), DOSEN U. EIMER AUS KUNSTSTOFF									
5845 14	VERPACKUNGSBECHER								
5845 15	AUS POLYSTYROL	T	15 410	12 794	13 325	74 691	62 118	65 020	24
5845 19	AUS PVC	T	3 684	4 969	4 930	20 964	25 495	25 056	13
5845 40	AUS SONST. KUNSTSTOFF	T	3 124	3 387	3 549	18 681	22 171	22 961	15
5845 73	DOSEN, MUELSEN U. AE. KLEINBEH.	T	11 103	12 170	11 768	102 325	106 063	102 935	118
5845 79	VERPACKUNGSEIMER								
5845	AUS POLYOLEFINEN	T	5 510	5 628	5 839	28 197	28 666	30 601	10
	AUS SONST. KUNSTSTOFF	T	3 641	3 373	4 245	13 136	12 229	14 949	6
	INSGESAMT	T	42 473	42 321	43 655	257 994	256 742	261 522	-
VERPACKUNGEN U. DEREN TEILE AUS SCHAUMKUNSTSTOFF									
5846 14	AUS POLYSTYROL	T	6 560	6 089	5 619	48 122	49 164	48 436	47
5846 19	AUS SONST. KUNSTSTOFF	T	2 098	1 693	1 755	16 596	14 338	14 021	19
5846	INSGESAMT	T	8 658	7 782	7 374	64 718	63 502	62 457	-

## 10 PRODUKTION NACH GUETERARTEN UND GUETERKLASSEN

MELDE- NR	ERZEUGNIS	EINHEIT	M E N G E			W E R T I N 1000 DM			ANZAHL DER BETR.
			1982 2. VJ	1983 1. VJ	1983 2. VJ	1982 2. VJ	1983 1. VJ	1983 2. VJ	
ANDERE VERPACKUNGSMITTEL AUS KUNSTSTOFF									
5847 11	KÄSTEN U. STEIGEN FLASCHENKÄSTEN	T	6 468	4 711	6 573				
		1000 ST	4 005	3 139	4 367	16 203	13 762	19 921	17
5847 13	STEIGEN	T	1 191	917	964				
		1000 ST	3 339	2 113	2 279	6 669	5 014	5 068	11
5847 15	SONST. KÄSTEN	T	1 478	1 683	1 613	9 944	11 062	10 651	14
5847 50	BOX- U. FLACHPALETTEN (EIN- U. MEHRWEGPALETTEN)	T	778	532	511				
		1000 ST	113	120	134	3 664	2 171	2 049	5
5847 91	SONST. VERPACKUNGSMITTEL	T	9 105	8 637	9 100	51 973	50 826	54 649	70
5847	INSGESAMT	T	19 019	16 480	18 761				
		-	-	-	-	88 453	82 835	92 338	-
DECKEL, STOPFEN, VERSCHRAUBUNGEN U.A. VERSCHLUESSE AUS KUNSTSTOFF									
5848 20	FLASCHENVERSCHLUESSE ANDERE VERSCHLUESSE	T	2 245	2 663	2 555	12 911	15 124	15 219	30
5848 71	SCHRAUB- U. AUFPRELLVER- SCHLUESSE	T	4 725	5 473	5 126	40 873	46 048	42 830	39
5848 75	STOPFEN, SCHNAPPDECKEL U. KAPPEN	T	3 802	4 203	3 958	38 799	39 588	39 117	62
5848 79	SONST. VERSCHLUESSE	T	2 705	2 846	2 632	30 895	35 519	34 176	47
5848	INSGESAMT	T	13 478	15 184	14 272	123 478	136 279	131 342	-
LAGER-, TRANSPORTGROSSBEHAELTER U.-TANKS A. KUNSTSTOFF UE. 250 L									
5849 11	BRENNSTOFFBEHAELTER U. -TANKS AUS GLASFASERVERST. KUNSTSTOFF	T	374	444	485				
		ST	4 148	4 089	5 197	3 937	4 043	4 890	5
5849 19	AUS SONST. KUNSTSTOFF	T	3 773	3 605	3 363				
		ST	71 187	66 689	67 362	17 659	18 026	17 871	9
5849 40	BEHAELTER U. TANKS FUEER NAHRUNGSMITTEL	T	357	664	688				
		ST	6 225	11 128	10 733	4 145	8 383	8 982	10
5849 71	BEHAELTER U. TANKS FUEER DIE CHEMISCHE INDUSTRIE	T	52	93	91				
		ST	162	258	262	1 425	1 526	1 438	7
5849 79	AUS SONST. KUNSTSTOFF	T	179	170	162				
		ST	7 802	8 448	8 061	2 761	2 589	2 371	8
5849 80	MUELLTRANSPORTBEHAELTER	T	242	244	460				
		ST	6	5	10	2 584	2 478	4 581	3
5849 91	SONST. LAGER-, TRANSPORTGROSS- BEHAELTER U. -TANKS	T	533	488	539				
		ST	33 902	29 999	33 229	6 890	6 447	7 270	13
5849	INSGESAMT	T	5 511	5 709	5 787				
		ST	129 127	125 519	134 398	39 401	43 492	47 403	-
BEKLEIDUNG U. KURZWAREN AUS KUNSTSTOFF									
5851 11	SCHUHE U. STIEFEL GANZ AUS KUNSTSTOFF	T	588	312	218	10 304	5 642	4 551	5
5851 19	ARBEITSSCHUHE U. -STIEFEL	1000 PAAR	232	446	401	4 630	6 980	7 250	6
5851 41	REGENSCHUTZBEKLEIDUNG	-	-	-	-	1 887	1 777	1 929	4
5851 44	ARBEITSSCHUTZBEKLEIDUNG	-	-	-	-	9 334	14 876	18 369	8
5851 49	SCHUERZEN U. SONST. BEKLEIDUNG	-	-	-	-	3 976	4 447	4 028	14
5851 71	KNOEPFE	MILL. ST	346	299	356	16 510	13 917	15 871	27
5851 77	REISSVERSCHLUESSE	1000 M	25 353	25 177	21 756	30 745	27 829	23 907	9
5851 79	SONST. KURZWAREN	-	-	-	-	18 810	18 279	17 750	22
5851	INSGESAMT	-	-	-	-	96 196	93 747	93 655	-
HAUSHALTS-, GEBRAUCHS- U. GARTEN- ARTIKEL AUS KUNSTSTOFF									
5853 12	EINWEGGESCHIRR (OHNE EINWEG- TRINKBECHER)	T	3 436	3 453	2 578	36 584	35 455	33 959	16
5853 14	EINWEGTRINKBECHER	T	2 794	2 925	2 834	15 419	16 294	15 213	9
5853 16	SONST. KUNSTSTOFFGESCHIRR	T	789	733	692	8 677	8 934	8 687	11
5853 21	STAPELARTIKEL AUS KUNSTSTOFF KOERBE	T	505	538	443				
		1000 ST	823	963	814	2 954	2 508	2 073	6
5853 23	HAUSHALTSEIMER	T	2 086	2 292	2 160				
		1000 ST	8 021	8 809	8 449	6 735	7 200	6 819	8
5853 25	WANNEN, SCHUESSELN	T	1 223	1 243	1 171				
		1000 ST	3 639	2 968	2 953	6 437	8 354	8 195	11
5853 27	FLASCHEN- U. KOMBIREGALE	T	233	253	204	1 567	1 089	869	7
FRISCHHALTEBEHAELTER AUS KUNST- STOFF									
5853 31	KUEHLBOXEN, KUEHLTASCHEN	T	208	244	214				
		1000 ST	272	313	290	2 582	3 057	2 662	4
5853 39	SONST. FRISCHHALTEBEHAELTER	T	176	217	223	1 481	1 658	1 769	9
5853 40	MUELLGEFAESSE AUS KUNSTSTOFF	T	2 468	2 572	2 751				
		1000 ST	256	221	231	12 879	11 716	12 535	8
5853 50	KUECHENGERAETE U. -ZUBEHOER	T	2 880	3 208	2 858	43 446	53 388	43 747	42
5853 60	MATTEN U. LAEFER AUS SCHAUM- KUNSTSTOFF	T	232	311	231	4 690	6 308	4 677	5
5853 71	WASCH- U. REINIGUNGSSCHWAMME (AUCH SCHWAMMTUECHER)	T	656	687	625	8 206	8 608	7 889	4
5853 75	KAEEMME U. HAARBEFESTIGUNGS- MATERIAL	-	-	-	-	14 662	13 480	9 210	14
5853 79	SONST. TOILETTEARTIKEL	-	-	-	-	29 214	31 866	29 456	25
5853 80	ARTIKEL FUEER GARTEN- U. BLUMEN- PFLEGE	T	6 383	6 437	6 069	68 390	81 268	77 891	41
5853 90	SONST. HAUSHALTS- U. GEBRAUCHS- ARTIKEL	T	10 852	13 559	12 373	87 368	102 120	95 189	121
5853	INSGESAMT	-	-	-	-	351 291	393 303	360 840	-



## 10 PRODUKTION NACH GUETERARTEN UND GUETERKLASSEN

MELDE- NR	ERZEUGNIS	EINHEIT	M E N G E			W E R T I N 1000 DM			ANZAHL DER BETR.
			1982 2. VJ	1983 1. VJ	1983 2. VJ	1982 2. VJ	1983 1. VJ	1983 2. VJ	
MEDIZINISCHE, SANITAERE, HYGIE- NISCHE U. LABORBEDARFSARTIKEL AUS KUNSTSTOFF									
5854 10	LABORBEDARFSARTIKEL	T	2 579	3 264	3 136	39 065	42 515	41 273	31
5854 40	ARM-, SITZ- U. FUSSBADE- WANNE 1)	T	78	35	31	1 141	603	502	3
5854 80	SONST. SANITAERE U. HYGIENI- SCHE ARTIKEL 1)	T	2 564	1 786	1 823	36 003	15 252	15 623	30
5854	INSGESAMT	T	5 221	5 085	4 990	76 209	58 370	57 398	.
BUERO-, GESCHAFTS-U. SCHULBEDARF AUS KUNSTSTOFF									
5855 30	SCHREIB- U. ZEICHENGERAETE (OHNE FUELLHALTER U. OHNE DREH- U. DRUCKBLEISTIFTE)	T	662	527	564	12 121	10 360	10 379	9
5855 50	RINGBUECHER, MAPPEN, HUELLEN (OHNE SATTLER- U. TAESCHNER- WAREN AUS AUSTAUSCHSTOFFEN)	T	8 174	8 566	9 869	63 857	69 497	65 983	65
5855 80	SONST. BUERO-, GESCHAFTS- U. SCHULBEDARF	T	3 424	3 272	3 096	30 312	32 281	30 934	53
5855	INSGESAMT	T	12 260	12 364	13 529	106 290	112 138	107 296	.
MOEBEL GANZ AUS KUNSTSTOFF									
5856 10	WOHNMOEBEL	-	-	-	-	689	762	803	6
5856 30	BADEZIMMERMOEBEL	-	-	-	-	15 580	15 631	14 124	5
5856 50	GARTEN- U. BALKONMOEBEL	-	-	-	-	15 012	14 721	15 423	4
5856 70	LABORMOEBEL	-	-	-	-	-	-	-	-
5856 80	SONST. MOEBEL	-	-	-	-	8 503	7 119	7 202	7
5856	INSGESAMT	-	-	-	-	39 796	38 233	37 552	.
5857 00	FERTIGHAEUSER (1- U. 2-GESCHOS- SIG) U. SONST. FERTIGTEILBAUTEN, ZUR VOLLMONTAGE VORGESEHEN, AUCH GEWAECHSHAEUSER, WARTEHALLEN, KIOSKE, BAUSTELLENUNTERKUEFNTE	1000 M2 ST	-A -A	-A -A	-A -A	-A -A	-A -A	-A -A	2
5858 00	PNEUMATISCHE KUNSTSTOFFERZEUG- NISSE (OHNE SPIELWAREN, TURN- U. SPORTGERAETE)	-	-	-	-	2 922	2 005	3 471	4
ANDERE FERTIGERZEUGNISSE AUS KUNSTSTOFF									
5859 20	SCHMUCK AUS KUNSTSTOFF	T	24	28	32	840	862	1 041	3
5859 40	ANDENKEN, DEKORATIONS- U. WER- BEARTIKEL SOWIE ZIERGEGEN- STAENDE U.AE.	T	2 365	2 340	2 413	42 706	44 032	43 542	56
5859 50	KUNST- U. DEKORATIONSBLUMEN	T	-A	242	276	-A	4 883	4 949	4
5859 60	SCHILDER, VERKEHRSZEICHEN, BUCHSTABEN U.A.	T	1 342	1 123	1 362	31 144	28 924	31 909	49
5859 91	PLANEN AUS KUNSTSTOFF	T	308	284	242	3 956	3 147	2 787	10
5859 99	SONST. FERTIGERZEUGNISSE	T	9 409	7 941	8 863	69 068	59 864	64 180	81
5859	INSGESAMT	T	13 477	11 957	13 188	148 884	141 712	148 408	.
VEREDLUNGSARBEITEN FUER EIGENE RECHNUNG									
5881 00	AUSKLEIDUNGS- U. SONST. OBER- FLAECHENSCHUTZ	-	-	-	-	28 695	24 062	30 053	30
5885 00	SONST. VEREDLUNGSARBEITEN	-	-	-	-	40 517	48 679	48 947	39
5895 00	REPARATUREN AN KUNSTSTOFFERZEUG- NISSEN	-	-	-	-	-A	-A	-A	30
5896 00	LOHNVEREDLUNGSARBEITEN	-	-	-	-	19 250	17 707	19 500	44
MONTAGEN									
5897 58	VON FERTIGTEILBAUTEN IM HOCHBAU, UEBERWIEGEND AUS KUNSTSTOFF	-	-	-	-	1 708	1 232	2 072	11
5897 90	VON SONST. KUNSTSTOFFERZEUG- NISSEN	-	-	-	-	-A	-A	-A	37
GUMMIWAREN									
BEREIFUNGEN									
5911 12	FAHRRAD-, MOPED- U. KINDER- ROLLERBEREIFUNGEN	1000 ST	-A	-A	-A	-A	-A	-A	2
5911 14	LAUFDECKEN LUFTSCHLAEUCHE	1000 ST	-A	-A	-A	-A	-A	-A	2
5911 22	MOTORRAD- U. MOTORROLLERBE- REIFUNGEN	1000 ST	-A	-A	-A	-A	-A	-A	2
5911 24	LAUFDECKEN LUFTSCHLAEUCHE	1000 ST	-A	-A	-A	-A	-A	-A	2
5911 32	PERSONENKRAFTWAGENBEREIFUNGEN	1000 ST	8 460	8 886	8 453	621 367	626 299	595 828	12
5911 34	LAUFDECKEN LUFTSCHLAEUCHE	1000 ST	501	290	356	4 387	2 713	3 130	4
LASTKRAFTWAGEN- U. OMNIBUSBE- REIFUNGEN									
5911 42	MIT EINEM FELGENDURCHMESSER BIS EINSCHL. 495 MM	1000 ST	452	457	478	57 143	59 538	63 183	8
5911 44	LAUFDECKEN LUFTSCHLAEUCHE	1000 ST	62	67	89	990	1 157	1 408	4
MIT EINEM FELGENDURCHMESSER UEBER 495 MM									
5911 46	LAUFDECKEN	1000 ST	423	507	447	202 790	238 302	222 855	8
5911 48	LUFTSCHLAEUCHE	1000 ST	210	174	174	6 711	5 585	5 497	4

1) NICHT ZUM EINBAU BESTIMMT.

## 10 PRODUKTION NACH GUETERARTEN UND GUETERKLASSEN

MELDE- NR	ERZEUGNIS	EINHEIT	M E N G E			W E R T I N 1000 DM			ANZAHL DER BETR.
			1982 2. VJ	1983 1. VJ	1983 2. VJ	1982 2. VJ	1983 1. VJ	1983 2. VJ	
5911 52	ACKERSCHLEPPERBEREIFUNGEN	1000 ST	158	132	128	47 505	44 352	40 388	7
5911 54	LAUFDECKEN	1000 ST	101	97	69	3 776	3 904	3 126	5
	LUFTSCHLAEUCHE								
	HANDKARREN- U. INDUSTRIEKARREN- BEREIFUNGEN	1000 ST	109	113	84	8 606	7 694	6 901	4
5911 62	LAUFDECKEN	1000 ST	193	142	146	1 645	1 301	1 305	3
5911 64	LUFTSCHLAEUCHE								
	ACKERMASCHINEN- U. ACKERWAGEN- BEREIFUNGEN	1000 ST	192	223	170	16 048	16 231	14 566	5
5911 72	LAUFDECKEN	1000 ST	137	106	102	3 073	1 865	1 650	5
5911 74	LUFTSCHLAEUCHE								
	ERDBEWEGUNGSMASCHINENBEREIFUNGEN	1000 ST	18	19	7	13 252	13 440	10 117	3
5911 82	LAUFDECKEN	1000 ST	7	8	8	519	622	611	3
5911 84	LUFTSCHLAEUCHE								
	BEREIFUNGEN F. SONST. FAHRZEUGE	1000 ST	-A	-A	-	-A	-A	-	-
5911 92	LAUFDECKEN	1000 ST	-A	-A	-	-A	-A	-	-
5911 94	LUFTSCHLAEUCHE								
5911 99	REIFENBAENDER ALLER ART (AUCH VOLLGUMMIREIFEN)	1000 ST	4 369	3 702	3 835	20 408	18 899	21 225	10
5911	INSGESAMT	-	-	-	-	1 051 530	1 079 844	1 027 862	-
	BEREIFUNGZUBEHOER U. -REPARATUR- MATERIAL								
5919 10	BEREIFUNGZUBEHOER U. KLEIN- FLICKZEUG	T *	3 167	3 395	3 242	-	-	-	5
5919 20	WERKSTAETTENMATERIAL	T *	7 492	9 079	8 384	-	-	-	8
5919	INSGESAMT	-	-	-	-	66 584	71 507	71 524	-
	TECHNISCHE WEICHGUMMIWAREN								
5921 11	MASCHINENSCHLAEUCHE (AUCH CHIRUR- GISCHE SCHLAEUCHE)	T	2 663	1 765	1 763	26 703	15 993	16 307	24
5921 14	WASSER-, PRESSLUFT- U. AUTOGEN- SCHLAEUCHE	T	2 163	1 509	1 505	29 741	18 240	18 117	8
5921 19	ANDERE SCHLAEUCHE (OHNE GEWEBTE FEUERLOESCHSCHLAEUCHE)	T	5 645	6 579	6 508	76 944	93 832	91 963	20
5921 30	GUMMIWAREN FUER LEBENSMITTEL- KONSERVIERUNG	T	2 028	1 745	-A	9 500	8 229	-A	2
5921 40	FLACHRIEMEN	T	484	472	593	12 637	13 294	15 727	8
5921 50	KEILRIEMEN	T	2 390	2 261	1 938	51 819	45 693	43 789	6
5921 60	FOERDERGURTE	T	10 060	12 351	11 771				
		1000 M	493	509	492	95 101	106 792	112 329	13
5921 70	WALZENBEZUEGE	T	867	1 018	-A	34 175	36 287	-A	17
5921 80	GUMMIMETALLVERBINDUNGEN	T	8 131	8 671	8 153	159 586	179 834	170 249	34
5921 93	BODEN- U. WANDBELAG, MATTEN U. LAUFER	T	5 429	5 014	5 490	22 394	21 351	21 671	12
5921 95	PROFILE U. SCHNUERE (OHNE RAHMEN U. RINGE)	T	12 132	12 998	13 132	94 223	104 672	105 083	27
5921 96	RAHMEN U. RINGE	T	9 969	9 057	8 955	131 055	122 752	121 997	58
5921 97	PLATTEN, BLAETTER, STREIFEN	T	2 051	2 045	2 302	15 275	16 086	17 942	27
5921 98	SONST. TECHN. WEICHGUMMIWAREN	T	11 418	12 432	12 540	180 459	206 917	206 452	82
5921	INSGESAMT	T	75 429	77 917	75 996	844 511	883 180	870 331	-
	WEICHGUMMIWAREN FUER HYGIENISCHE, MEDIZINISCHE U. SANITAERE ZWECKE								
5922 32	SCHUTZMITTEL	1000 ST	25 899	13 614	13 624	4 375	2 148	2 186	3
5922 40	BAELLE U. BIRNEN FUER SPRITZEN, TROPFENZAEHLER, ZERSTAEUBER U. AE.	T	-A	-A	-A	-A	-A	-A	2
5922 50	HANDSCHUEHE	1000 PAAR	7 471	8 968	8 597	7 762	9 294	9 050	7
5922 90	SONST. WEICHGUMMIWAREN FUER HYG., MED. U. SANIT. ZWECKE	T	-A	-A	-A	-A	-A	-A	12
5922	INSGESAMT	-	-	-	-	42 587	55 929	54 670	-
	BESOEHLMATERIAL								
5923 10	ABSATZPLATTEN U. ABSAETZE	T	445	345	436	4 556	3 427	4 451	7
	SOHLENPLATTEN								
5923 41	MASSIV	T	5 492	4 271	3 917	26 386	20 808	18 498	8
5923 45	ZELLIG	T	1 732	1 376	1 428	9 071	8 672	8 662	7
5923 70	FORMSOHLEN	T	1 259	970	949	12 157	10 769	10 141	9
5923	INSGESAMT	T	8 928	6 962	6 729	52 170	43 676	41 752	-
5924 00	SCHUHE MIT OBERTEIL AUS GUMMI SOWIE LAUFSOHLE AUS GUMMI ODER KUNSTSTOFF	1000 PAAR	-A	-A	-A	-A	-A	-A	1
5925 00	GUMMIERTE GEWEBE (AUCH IN VERBIN- DUNG MIT SCHAUM-, SCHWAMM- ODER ZELLGUMMI)	T	2 694	3 069	2 973				
		1000 M2	2 924	3 024	3 146	30 888	33 822	34 811	14
5926 00	KONFEKTIONSARTIKEL (VULKANISIERT, GESCHWEISST, GEKLEBT) 1)	T	300	343	273	4 543	7 425	6 234	11
	SCHWAMM-, ZELL-, U. SCHAUM- GUMMIARTIKEL								
5927 20	SCHWAMM-, ZELL- U. MOOSGUMMIAR- TIKEL	T	3 256	3 220	3 136	50 421	51 075	49 964	18
5927 40	SCHAUMGUMMIARTIKEL	T	321	411	374	4 068	5 186	5 077	7
5927	INSGESAMT	T	3 577	3 631	3 510	54 489	56 261	55 041	-
	SPIEL-, SPORT- U. CAMPINGARTIKEL AUS GUMMI								
5928 10	GUMMIBAELLE U. INNENBLASEN FUER BAELLE	T	463	562	525	11 449	8 245	8 687	6
5928 51	SCHLAUCHBOOTE AUS GUMMIERTEM GEWEBE	T	111	124	145				
		ST	2 440	4 204	4 701	5 785	6 862	9 927	5

1) EINSCHL. SCHUHE MIT OBERTEIL AUS GUMMI SOWIE LAUFSOHLE AUS GUMMI ODER KUNSTSTOFF.

## 10 PRODUKTION NACH GUETERARTEN UND GUETERKLASSEN

MELDE- NR	ERZEUGNIS	EINHEIT	M E N G E			W E R T I N 1000 DM			ANZAHL DER BETR.
			1982 2. VJ	1983 1. VJ	1983 2. VJ	1982 2. VJ	1983 1. VJ	1983 2. VJ	1983 2. VJ
5928 55	LUFTMATRATZEN, LUFTKISSEN U.A. PNEUMATISCHE GUMMIERZEUGNISSE	T ST	-A -A	-A -A	-A -A	-A -A	-A -A	-A -A	-
5928 90	SONST. SPIEL-, SPORT- U. CAM- PINGARTIKEL AUS GUMMI	T	-A	-A	-A	-A	-A	-A	-
5928	INSGESAMT	.	-	-	-	21 265	20 728	25 050	-
5929 10	SONST. WEICHGUMMIWAREN KAUSCHUKKLEBSTOFFE (EINSCHL. GUMMILOESUNG)	T	4 544	6 842	6 751	29 230	42 431	41 360	31
5929 30	TECHNISCHES REPARATURMATERIAL	T	229	282	321	3 628	4 592	5 216	10
5929 50	GUMMIFAEEDEN	T	-A	-A	-A	-A	-A	-A	1
5929 71	ISOLIER- U. KLEBEBAENDER	T	473	598	609	6 356	8 033	7 671	3
5929 75	MEDIZINISCHE PFLASTER AUS KAUSCHUK	T	-A	-A	-A	-A	-A	-A	2
5929 80	GUMMIHAARPOLSTER U. KROLLHAAR	T	3 226	3 142	2 921	34 711	37 079	35 071	4
5929 91	KAUSCHUKMISCHUNGEN, AUCH VOR- VULKANISIERTER LATEX MIT ZUSATZSTOFFEN	T	10 928	11 504	11 190	46 815	57 244	56 052	25
5929 99	SONST. WEICHGUMMIWAREN	T	10 353	10 451	8 682	56 867	57 722	50 253	24
5929	INSGESAMT	T	30 020	33 115	30 746	181 767	211 437	200 004	-
5931 00	TECHNISCHE U. ELEKTROTECHNISCHE HARTGUMMIWAREN	T	2 082	1 229	1 200	9 604	5 478	5 679	4
5932 00	SONST. HARTGUMMIWAREN	T	6 364	5 957	7 265	37 671	34 934	40 402	10
5941 20	ALTGUMMI, REGENERAT U. MAHLGUT	T *	686	488	674	-	-	-	-
5941 40	ALTGUMMI U. MAHLGUT	T *	1 646	1 482	1 344	-	-	-	-
5941	INSGESAMT	.	-	-	-	2 016	2 073	2 202	-
5995 10	REPARATUREN REPARATUREN AN BEREIFUNGEN (OHNE RUNDERNEUERUNGEN)	-	-	-	-	986	5 775	4 897	14
5995 50	RUNDERNEUERUNGEN	-	-	-	-	94 188	90 239	78 883	33
5995 80	REPARATUREN AN SPIELWAREN AUS GUMMI	-	-	-	-	-	-	-	-
5995 90	SONST. REPARATUREN AN ERZEUG- NISSEN DIESER GUETERGRUPPE	-	-	-	-	20 248	20 378	23 417	19
5995	INSGESAMT	-	-	-	-	115 422	116 392	107 197	-
5996 00	LOHNVEREDLUNGSARBEITEN AN ERZEUG- NISSEN DIESER GUETERGRUPPE	-	-	-	-	-A	-A	-A	17
LEDER									
-----									
6121 10	OBERLEDER AUS KALBFELLEN	T *	545	462	555	-	-	-	-
6121 20	AUS RIND- U. EINHUFERHAEUTEN	1000 M2* T *	545 2 485	522 2 412	614 2 603	25 442	27 280	28 461	6
6121 30	AUS SCHAF- U. LAMMFELLEN	1000 M2* T *	1 930 97	1 901 76	2 003 90	70 419	69 943	74 009	22
6121 50	AUS ZIEGEN-U. ZICKELFELLEN	1000 M2* T *	151 87	111 100	133 100	8 982	7 185	8 055	7
6121 80	AUS SONST. HAEUTEN U. FELLEN	1000 M2* T *	139 176	166 216	184 202	5 670	6 351	6 879	4
6121	INSGESAMT	1000 M2* T *	3 211 2 760	3 050 2 700	3 348 2 934	110 231	110 759	117 404	-
6124 10	FUTTERLEDER AUS KALBFELLEN, RIND- U. EIN- HUFERHAEUTEN	T *	49	80	103	-	-	-	-
6124 30	AUS SCHAF- U. LAMMFELLEN	1000 M2* T *	49 183	82 165	106 191	1 198	2 184	3 031	6
6124 50	AUS ZIEGEN U. ZICKELFELLEN	1000 M2* T *	379 471	338 552	376 519	7 248	6 999	8 478	2
6124 90	AUS SONST. HAEUTEN U. FELLEN	1000 M2* T *	176 703	216 797	202 813	3 337	4 009	4 059	8
6124	INSGESAMT	1000 M2* T *	605 605	637 637	684 684	11 805	13 192	15 568	-
ANDERE FLAECHELEDER									
BEKLEIDUNGS- U. HANDSCHUHELEDER-									
6125 11	AUS KALBFELLEN, RIND- U. EIN- HUFERHAEUTEN	T *	65	56	70	-	-	-	-
6125 13	AUS SCHAF- U. LAMMFELLEN	1000 M2* T *	88 17	71 18	93 21	3 756	2 730	3 778	8
6125 15	AUS ZIEGEN- U. ZICKELFELLEN	1000 M2* T *	40 52	41 51	47 44	1 724	1 557	1 651	5
6125 19	AUS SONST. HAEUTEN U. FELLEN	1000 M2* T *	88 36	88 49	75 44	3 315	3 316	3 079	4
6125 30	POLSTERLEDER	1000 M2* T *	34 2 668	42 3 436	38 3 007	2 234	2 821	2 546	5
6125 40	FEINLEDER FUER DIE LEDERWAREN- HERSTELLUNG	1000 M2* T *	2 543 243	3 113 302	2 927 287	111 665	132 819	124 178	20
6125 50	ASA-LEDER	1000 M2* T *	240 136	272 134	276 147	9 933	10 417	10 728	10
6125 60	TECHNISCHE FLAECHELEDER	1000 M2* T *	101 109	95 102	98 107	1 552	2 450	2 600	5
		1000 M2* T *	109 109	101 101	108 108	4 455	4 438	4 950	6

## 10 PRODUKTION NACH GUETERARTEN UND GUETERKLASSEN

MELDE- NR.	ERZEUGNIS	EINHEIT	M E N G E			W E R T I N 1000 DM			ANZAHL DER BETR.
			1982	1983	1983	1982	1983	1983	
			2. VJ	1. VJ	2. VJ	2. VJ	1. VJ	2. VJ	
6125 91	SONSTIGE FLAECHEULEDER AUS KALBFELLEN, RIND- U. EIN- HUFERMAEUTEN	T *	272	334	319				
6125 93	AUS SCHAF- U. LAMMFELLEN	1000 M2*	109	131	126	5 185	6 493	5 932	9
6125 95	AUS ZIEGEN- U. ZICKELFELLEN	T *							2
6125 99	AUS SONST. MAEUTEN U. FELLEN	1000 M2*							-
6125	INSGESAMT	T *	592	738	553	3 232	3 747	3 740	4
		1000 M2*	270	312	259				
		T *	4 188	5 220	4 599				
		1000 M2*	3 624	4 266	4 046	147 051	170 788	163 182	.
	GEWICHTLEDER UNTERLEDER (SOHL-, BRANDSOHL- U. RAHMENLEDER)								
6127 11	FABRIKATIONS- U. SCHNITTER- VACHELEDER	T *	488	339	403	7 422	4 978	5 926	5
6127 14	FLEXIBEL-SPALTLEDER	T *	573	649	633	5 666	6 515	6 204	9
6127 19	SONST. UNTERLEDER	T *							2
6127 90	SONST. GEWICHTLEDER	T *	53	80	53	1 257	1 469	1 379	2
6127	INSGESAMT	T *	1 114	1 069	1 090	14 345	12 962	13 444	.
6129 00	VEREDELTE LEDER	T *	-A	-A	-A	-A	-A	-A	2
6131 00	LEDERRESTSTOFFE	T *	-A	-A	-A	-A	-A	-A	3
6135 00	LEDERAUSTAUSCHSTOFFE AUF LEDER- BASIS (LEDERFASERSTOFF U.AE.)	T *	3 644	4 465	4 063	9 435	12 398	10 926	4
6196 00	LOHNVEREDLUNGSARBEITEN AN LEDER- ERZEUGNISSEN	-	-	-	-	-A	-A	-A	10
	LEDERWAREN UND SCHUHE								
6211 00	ANTRIEBSRIEMEN	T	-A	-A	-A	-A	-A	-A	5
6212 10	ANDERE TECHNISCHE LEDERARTIKEL SPINNWEI- U. WEBEREIARTIKEL	T	67	53	50	2 974	2 525	2 322	7
6212 90	SONST. TECHNISCHE LEDERARTIKEL	T	158	161	154	5 591	5 759	5 817	15
6212	INSGESAMT	T	.	.	.	8 565	8 284	8 139	.
6213 20	ARBEITERSCHUTZARTIKEL ARBEITERSCHUTZHANDSCHUHE	1000 PAAR	1 177	1 179	1 245	5 416	5 204	5 391	11
6213 90	SONST. ARBEITERSCHUTZARTIKEL	T	43	38	36	1 457	1 400	1 496	10
6213	INSGESAMT	-	.	.	.	6 873	6 604	6 887	.
	SATTLER- UND FEINSATTLERWAREN								
6214 10	AUS LEDER	-	.	.	.	7 942	5 685	6 134	9
6214 40	SATTLERWAREN FUER TIERE	-	.	.	.	5 708	5 993	5 779	12
	SONST. SATTLERWAREN	-	.	.	.				
	FEINSATTLERWAREN	-	.	.	.				
6214 72	HAND- U. REISEKOFFER	1000 ST	77	75	76	5 685	5 933	6 028	9
6214 79	SONST. FEINSATTLERWAREN	-	.	.	.	15 352	11 234	12 228	31
6214	INSGESAMT	-	.	.	.	34 687	28 845	30 169	.
	FEINTAESCHNER- U. GALANTERIEWAREN								
6215 20	AUS LEDER	-	.	.	.				
	SPORTGUERTEL, TRACHTENTRAEGER U. -GUERTEL U.A. MODISCHE GUERTEL	1000 ST	3 893	5 401	5 659	24 545	29 553	30 835	35
6215 40	DAMENHAND- U. UMHANGETASCHEN	1000 ST	371	617	375	20 560	31 831	21 504	38
6215 60	PORTEMONNAIES, GELDSCHIEIN- U. BRIEF TASCHEN	1000 ST	2 106	2 397	2 045	27 763	30 878	25 484	24
6215 80	SONST. FEINTAESCHNER U. GA- LANTERIEWAREN Z.B. LEDER- KNOEPFE, NECESSAIRES, ETUIS, FUTTERALE U. A.	-	.	.	.	55 210	55 542	50 311	64
6215	INSGESAMT	-	.	.	.	128 078	147 804	128 134	.
6216 00	LEDERHANDSCHUHE (OHNE ARBEITER- SCHUTZHANDSCHUHE)	1000 PAAR	303	296	293	7 998	7 494	7 318	18
	SATTLER- UND FEINSATTLERWAREN AUS LEDERAUSTAUSCHSTOFFEN, TEXTILEN GEWEBEN ODER SONST. STOFFEN								
6217 10	SATTLERWAREN	-	.	.	.	33 770	47 810	55 053	45
	FEINSATTLERWAREN	-	.	.	.				
6217 72	HAND- U. REISEKOFFER (OHNE SCHALENKOFFER)	1000 ST	979	874	824	33 543	31 511	29 708	22
6217 74	SCHALENKOFFER	1000 ST	92	96	115	5 854	5 189	6 491	7
6217 79	SONST. FEINSATTLERWAREN	-	.	.	.	36 989	33 594	32 509	54
6217	INSGESAMT	-	.	.	.	110 156	118 104	123 761	.
	FEINTAESCHNER U. GALANTERIEWAREN AUS LEDERAUSTAUSCHSTOFFEN, TEXTILEN GEWEBEN ODER SONST. STOFFEN								
6218 20	SPORTGUERTEL, TRACHTENTRAEGER U. -GUERTEL U.A. MODISCHE GUERTEL	-	.	.	.				
	AUS LEDERAUSTAUSCHSTOFFEN ODER SONST. NICHTTEXTILEN	1000 ST	4 486	5 283	5 146	8 953	11 859	9 905	19
6218 40	DAMENHAND- U. UMHANGETASCHEN	1000 ST	259	257	196	7 667	8 866	6 093	24

## 10 PRODUKTION NACH GUETERARTEN UND GUETERKLASSEN

MELDE- NR	ERZEUGNIS	EINHEIT	M E N G E			W E R T I N 1000 DM			ANZAHL DER BETR.
			1982 2. VJ	1983 1. VJ	1983 2. VJ	1982 2. VJ	1983 1. VJ	1983 2. VJ	
6218 60	PORTEMONNAIES, GELDSCHEIN- U. BRIEFTASCHEN	1000 ST	.A	.A	.A	.A	.A	.A	-
6218 90	SONST. FEINTAESCHNER U. GA- LANTERIEWAREN	-	-	-	-	50 506	53 653	49 847	51
6218	INSGESAMT	-	-	-	-	.A	.A	.A	-
SCHUHE									
6251 00	ARBEITSSCHUHE U. -STIEFEL MIT OBERTEIL AUS LEDER	1000 PAAR	948	941	877	49 260	50 610	47 089	35
6252 10	SPORTSCHUHE U. -STIEFEL SKISCHUHE MIT OBERTEIL AUS LEDER	1000 PAAR	143	178	164	10 866	12 120	12 085	1
6252 50	BERG- U. WANDERSCHUHE MIT OBERTEIL AUS LEDER	1000 PAAR							12
	TURN-, HALLEN-, TENNIS-, BOOTS-, SPEZIALLEICHTATHLETIK-, UND AENNLICHE SCHUHE	1000 PAAR							
6252 71	MIT OBERTEIL AUS LEDER	1000 PAAR	946	1 223	1 192	24 082	35 395	33 296	17
6252 73	MIT OBERTEIL AUS KUNSTSTOFF	1000 PAAR	129	209	163	4 002	6 408	5 154	4
6252 76	MIT OBERTEIL AUS TEXTILIEN	1000 PAAR	293	.A	.A	6 017	.A	.A	2
	SONST. SPORTSCHUHE U. -STIEFEL	1000 PAAR	609	986	1 222	17 269	25 130	31 631	15
6252 91	MIT OBERTEIL AUS LEDER	1000 PAAR							
6252 93	MIT OBERTEIL AUS KUNSTSTOFF	1000 PAAR							2
6252	INSGESAMT	1000 PAAR	2 120	2 659	2 838	62 236	79 440	83 391	.
	STRASSENSCHUHE U. -STIEFEL FUER HERREN (AB GROESSE 36)	1000 PAAR	3 313	3 668	3 038	172 665	182 308	153 502	92
6253 11	MIT OBERTEIL AUS LEDER	1000 PAAR	-	-	-	-	-	-	-
6253 15	MIT OBERTEIL AUS KUNSTSTOFF	1000 PAAR	-	-	-	-	-	-	-
6253 19	MIT OBERTEIL AUS ANDEREN STOFFEN, Z.B. TEXTILIEN	1000 PAAR	.A	.A	.A	.A	.A	.A	5
	FUER DAMEN (EINSCHL. GEFUET- TERTER SANDALETTEN) (AB GROESSE 36)	1000 PAAR	7 181	8 080	6 555	420 452	408 719	373 873	128
6253 31	MIT OBERTEIL AUS LEDER	1000 PAAR	117	168	94	3 882	5 423	2 898	5
6253 35	MIT OBERTEIL AUS KUNSTSTOFF	1000 PAAR	-	-	-	-	-	-	-
6253 39	MIT OBERTEIL AUS ANDEREN STOFFEN, Z.B. TEXTILIEN	1000 PAAR	.A	162	.A	.A	3 502	.A	4
	FUER KINDER U. KLEINKINDER (BIS GROESSE 35)	1000 PAAR	1 059	1 392	1 085	34 829	44 781	38 436	35
6253 81	MIT OBERTEIL AUS LEDER	1000 PAAR	-	-	-	-	-	-	-
6253 85	MIT OBERTEIL AUS KUNSTSTOFF	1000 PAAR	-	-	-	-	-	-	-
6253 89	MIT OBERTEIL AUS ANDEREN STOFFEN, Z.B. TEXTILIEN 1)	1000 PAAR	-	.A	-	-	.A	-	-
6253	INSGESAMT	1000 PAAR	12 132	13 673	11 016	642 218	649 538	574 515	-
	SANDALEN UND FUTTERLOSE SANDALETTEN	1000 PAAR	652	879	588	18 060	25 901	17 055	40
6254 11	FUER HERREN (AB GROESSE 36)	1000 PAAR	155	32	9	972	872	262	3
6254 19	MIT OBERTEIL AUS ANDEREN STOFFEN	1000 PAAR	1 074	1 528	969	31 204	48 214	28 889	32
6254 41	FUER DAMEN (AB GROESSE 36)	1000 PAAR	150	308	176	3 042	6 670	3 785	4
6254 49	MIT OBERTEIL AUS LEDER	1000 PAAR	235	702	236	4 982	16 809	5 737	13
6254 71	MIT OBERTEIL AUS LEDER	1000 PAAR	-	-	-	-	-	-	-
6254 79	MIT OBERTEIL AUS ANDEREN STOFFEN	1000 PAAR	-	-	-	-	-	-	-
6254	INSGESAMT	1000 PAAR	2 266	3 448	1 979	58 260	98 466	55 728	-
	HAUSSCHUHE	1000 PAAR	473	490	509	13 806	13 610	14 455	13
6255 41	MIT OBERTEIL AUS LEDER	1000 PAAR	3 840	2 555	3 484	55 522	34 053	50 210	24
6255 46	MIT OBERTEIL AUS TEXTILIEN	1000 PAAR	281	279	220	4 958	4 416	4 349	7
6255 49	MIT OBERTEIL AUS ANDEREN STOFFEN	1000 PAAR	4 594	3 324	4 213	74 286	52 079	69 014	-
6255	INSGESAMT	1000 PAAR	-	-	-	-	-	-	-
6257 00	SONSTIGE SCHUHE	1000 PAAR	.A	.A	.A	.A	.A	.A	5
6258 00	LEDERGAMASCHEN	1000 PAAR	.A	-	-	.A	-	-	-
	SCHUHBESTANDTEILE AUS LEDER U. EINLEGESOHLN	-	-	-	-	33 565	27 216	30 337	41
6259 10	SCHUHBESTANDTEILE AUS LEDER (EINSCHL. AUS LEDERFASERSTOFF)	-	-	-	-	15 867	15 942	15 615	10
6259 50	EINLEGESOHLN AUS ALLEN MATERI- ALIEN)	-	-	-	-	-	-	-	-
6295 10	REPARATUREN AN LEDERWAREN (EINSCHL. REISE- ARTIKEL)	-	-	-	-	20	36	30	7
6295 50	AN SCHUHEN	-	-	-	-	815	715	852	5
6296 00	LOHNVEREDLUNGSARBEITEN	-	-	-	-	.A	.A	.A	1

1) BIS 1981 EINSCHL. MELDE-NRN. 6253 19 U. 6253 39.

## 10 PRODUKTION NACH GUETERARTEN UND GUETERKLASSEN

MELDE- NR	ERZEUGNIS	EINHEIT	M E N G E			W E R T I N 1000 DM			ANZAHL DER BETR.
			1982	1983	1983	1982	1983	1983	
			2. VJ	1. VJ	2. VJ	2. VJ	1. VJ	2. VJ	
TEXTILIEN									
VEREDLUNG TEXTILER ROHSTOFFE 1)									
6301 30	WOLLE U. TIERHAARE								
	ALLE AUSRUESTUNGEN	T *	571	-A	-A				
	FUER EIGENE RECHNUNG	T	75	-A	-A	270	-A	-A	2
	FREMDE RECHNUNG	T	496	247	190				
6301 80	SYNTHETISCHE FASERN								
	ALLE AUSRUESTUNGEN	T *	-A	-A	-A				
	FUER EIGENE RECHNUNG	T	-A	-A	-A	-A	-A	-A	2
	FREMDE RECHNUNG	T	1 160	937	943				
6301 90	SONST. FASERN								
	ALLE AUSRUESTUNGEN	T *	-A	-A	-A				
	FUER EIGENE RECHNUNG	T	-A	-A	-A	-A	-A	-A	2
	FREMDE RECHNUNG	T	770	779	1 040				
6301 00	LOHNVEREDLUNGSENTGELT	-				4 586	3 906	4 345	
6301	FUER EIGENE RECHNUNG	T	146	188	190	1 479	1 775	1 688	
	FREMDE RECHNUNG	T	2 426	1 963	2 172				
VEREDLUNG VON GARNEN 1)									
GANZ ODER UEBERWIEGEND AUS BAUMWOLLE									
6302 10	GEBLEICHT	T *	1 059	1 197	1 098				
	FUER EIGENE RECHNUNG	T	243	325	235	2 561	4 028	2 650	6
	FREMDE RECHNUNG	T	817	872	863				
	GEFAERBT	T *	2 231	2 404	2 432				
	FUER EIGENE RECHNUNG	T	564	575	544	9 021	11 631	9 632	8
	FREMDE RECHNUNG	T	1 667	1 829	1 888				
6302 20	BASTFASERN								
	ALLE AUSRUESTUNGEN	T *	-A	-A	-A				
	FUER EIGENE RECHNUNG	T	27	23	25	51	52	59	3
	FREMDE RECHNUNG	T	-A	-A	-A				
6302 30	WOLLE								
	ALLE AUSRUESTUNGEN	T *	967	-A	-A				
	FUER EIGENE RECHNUNG	T	157	-A	-A	1 741	-A	-A	3
	FREMDE RECHNUNG	T	810	615	766				
6302 50	ZELLULOSISCHEN FASERN								
	ALLE AUSRUESTUNGEN	T *	109	101	109				
	FUER EIGENE RECHNUNG	T	42	42	41	524	488	564	5
	FREMDE RECHNUNG	T	67	59	68				
6302 60	ZELLULOSISCHEN FAEDEN								
	ALLE AUSRUESTUNGEN	T *	-A	-A	-A				
	FUER EIGENE RECHNUNG	T	-A	-A	-A	-A	-A	-A	3
	FREMDE RECHNUNG	T	513	524	509				
6302 77	SYNTHETISCHEN FAEDEN								
	NICHT TEXTURIERT								
	ALLE AUSRUESTUNGEN	T *	-A	-A	-				
	FUER EIGENE RECHNUNG	T	-A	-A	-	-A	-A	-	
	FREMDE RECHNUNG	T	1 924	1 909	1 928				
6302 79	TEXTURIERT								
	ALLE AUSRUESTUNGEN	T *	-A	-A	-A				
	FUER EIGENE RECHNUNG	T	-A	-A	-A	-A	-A	-A	2
	FREMDE RECHNUNG	T	1 021	1 256	868				
6302 88	SYNTHETISCHEN FASERN								
	NICHT HOCHGEBAUSCHT								
	ALLE AUSRUESTUNGEN	T *	1 588	1 617	1 657				
	FUER EIGENE RECHNUNG	T	203	67	55	2 267	869	764	8
	FREMDE RECHNUNG	T	1 385	1 550	1 601				
6302 89	HOCHGEBAUSCHT								
	ALLE AUSRUESTUNGEN	T *	-A	-A	-A				
	FUER EIGENE RECHNUNG	T	-A	-A	-A	-A	-A	-A	3
	FREMDE RECHNUNG	T	1 920	1 270	1 448				
6302 90	SONST. FASERN								
	ALLE AUSRUESTUNGEN	T *	-A	-A	-A				
	FUER EIGENE RECHNUNG	T	-A	-A	-A	-A	-A	-A	2
	FREMDE RECHNUNG	T	-A	-A	-A				
6302 00	LOHNVEREDLUNGSENTGELT	-				38 466	38 315	40 614	
6302	FUER EIGENE RECHNUNG	T	1 798	1 499	1 357	22 453	22 168	18 608	
	FREMDE RECHNUNG	T	10 293	10 103	10 299				
6303 00	VEREDLUNG VON BAENDERN, GURTEN, LITZEN U. KORDELEN 1)								
	ALLE AUSRUESTUNGEN	T *	405	-A	-A				
	FUER EIGENE RECHNUNG	T	34	-A	-A	1 607	-A	-A	2
	FREMDE RECHNUNG	T	372	385	360				
6303 00	LOHNVEREDLUNGSENTGELT	-				2 479	2 491	2 353	
BEDRUCKEN VON GEWEBEN 1)									
FUER OBERBEKLEIDUNG									
GANZ ODER UEBERWIEGEND AUS BAUMWOLLE									
6305 11	BEDRUCKT	1000 M2*	12 134	19 623	14 157				
	FUER EIGENE RECHNUNG	1000 M2	5 603	11 248	6 755	26 511	48 241	29 655	7
	FREMDE RECHNUNG	1000 M2	6 531	8 375	7 402				
6305 13	WOLLE								
	BEDRUCKT	1000 M2*	-A	174	198				
	FUER EIGENE RECHNUNG	1000 M2	-A	97	107	-A	844	990	4
	FREMDE RECHNUNG	1000 M2	171	77	91				
6305 15	ZELLULOSISCHEN FASERN								
	BEDRUCKT	1000 M2*	7 832	2 922	3 992				
	FUER EIGENE RECHNUNG	1000 M2	5 228	1 926	3 274	22 303	7 006	12 788	6
	FREMDE RECHNUNG	1000 M2	2 605	996	718				

1) DIE ANGABEN UMFASSEN DIE PRODUKTION DER EINSTUFIGEN EIGENVEREDLER (PRODUKTION FUER EIGENE RECHNUNG), DER EINSTUFIGEN LOHNVEREDLER (PRODUKTION FUER FREMDE RECHNUNG) SOWIE DER VEREDLUNGSABTEILUNGEN MEHRSTUFIGER BETRIEBE, WENN IN DIESEN AUCH EIGENVEREDLUNG ODER LOHNVEREDLUNG DURCHGEFUEHRT WIRD.

## 10 PRODUKTION NACH GUETERARTEN UND GUETERKLASSEN

MELDE- NR	ERZEUGNIS	EINHEIT	M E N G E			W E R T I N 1000 DM			ANZAHL DER BETR.
			1982	1983	1983	1982	1983	1983	
			2. VJ	1. VJ	2. VJ	2. VJ	1. VJ	2. VJ	
6305 16	ZELLULOSISCHEN FAEDEN	1000 M2*	-A	-A	-A	-	-	-	-
	BEDRUCKT	1000 M2	3 867	3 777	4 748	20 207	20 624	26 387	5
	FUER EIGENE RECHNUNG	1000 M2	-A	-A	-A	-	-	-	-
	FREMDE RECHNUNG	1000 M2	-	-	-	-	-	-	-
6305 17	SYNTHETISCHEN FAEDEN	1000 M2*	2 979	3 097	2 961	-	-	-	-
	BEDRUCKT	1000 M2	1 133	1 494	1 139	4 668	5 548	4 160	4
	FUER EIGENE RECHNUNG	1000 M2	1 847	1 603	1 822	-	-	-	-
	FREMDE RECHNUNG	1000 M2	-	-	-	-	-	-	-
6305 18	SYNTHETISCHEN FASERN	1000 M2*	5 743	3 931	3 414	-	-	-	-
	BEDRUCKT	1000 M2	2 814	1 329	1 156	12 936	5 279	5 136	4
	FUER EIGENE RECHNUNG	1000 M2	2 929	2 602	2 258	-	-	-	-
	FREMDE RECHNUNG	1000 M2	-	-	-	-	-	-	-
6305 19	SONST. FASERN	1000 M2*	-A	-A	-A	-	-	-	-
	BEDRUCKT	1000 M2	-A	-A	-A	-A	-A	-A	2
	FUER EIGENE RECHNUNG	1000 M2	-A	-A	-A	-	-	-	-
	FREMDE RECHNUNG	1000 M2	-A	-A	-A	-	-	-	-
	FUER LEIBWAESCHE								
	GANZ ODER UEBERWIEGEND AUS								
6305 21	BAUMWOLLE	1000 M2*	-A	-A	-A	-	-	-	-
	BEDRUCKT	1000 M2	-A	-A	-A	-A	-A	-A	1
	FUER EIGENE RECHNUNG	1000 M2	198	114	103	-	-	-	-
	FREMDE RECHNUNG	1000 M2	-	-	-	-	-	-	-
6305 27	SYNTHETISCHEN FASERN U. FAEDEN	1000 M2*	-A	-A	-A	-	-	-	-
	BEDRUCKT	1000 M2	-	-	-	-	-	-	-
	FUER EIGENE RECHNUNG	1000 M2	-A	-A	-A	-	-	-	-
	FREMDE RECHNUNG	1000 M2	-	-	-	-	-	-	-
6305 29	SONST. FASERN	1000 M2*	-A	-A	-A	-	-	-	-
	BEDRUCKT	1000 M2	-	-	-	-	-	-	-
	FUER EIGENE RECHNUNG	1000 M2	-A	-A	-A	-	-	-	-
	FREMDE RECHNUNG	1000 M2	-	-	-	-	-	-	-
6305 60	FUER BETT- U. HAUSHALTSWAESCHE	1000 M2*	24 344	22 312	21 976	-	-	-	-
	BEDRUCKT	1000 M2	2 822	3 085	2 231	9 896	10 853	9 055	4
	FUER EIGENE RECHNUNG	1000 M2	21 522	19 227	19 745	-	-	-	-
	FREMDE RECHNUNG	1000 M2	-	-	-	-	-	-	-
6305 70	FUER HEIM- U. SONST. HAUSTEXTI- LIEN (OHNE TEXTILE FUSSBODENBE- LAEGE)	1000 M2*	9 886	13 506	11 180	-	-	-	-
	BEDRUCKT	1000 M2	7 581	9 965	8 438	43 809	57 067	47 666	11
	FUER EIGENE RECHNUNG	1000 M2	2 305	3 540	2 742	-	-	-	-
	FREMDE RECHNUNG	1000 M2	-	-	-	-	-	-	-
6305 80	FUER SONST. ZWECKE	1000 M2*	1 037	1 502	1 629	-	-	-	-
	BEDRUCKT	1000 M2	307	332	189	3 150	2 021	1 592	3
	FUER EIGENE RECHNUNG	1000 M2	730	1 170	1 439	-	-	-	-
	FREMDE RECHNUNG	1000 M2	-	-	-	-	-	-	-
6309 50	TEXTILE FUSSBODENBELAEGE	1000 M2*	-A	-A	-A	-	-	-	-
	BEDRUCKT	1000 M2	-A	-A	-A	-A	-A	-A	1
	FUER EIGENE RECHNUNG	1000 M2	-A	-A	-A	-	-	-	-
	FREMDE RECHNUNG	1000 M2	-A	-A	-A	-	-	-	-
6308 00	LOHNVEREDLUNGSENTGELT	1000 M2	29 886	33 399	28 210	48 294	47 448	45 129	-
6305	FUER EIGENE RECHNUNG	1000 M2	39 385	38 064	36 864	148 621	159 390	138 338	-
	FREMDE RECHNUNG	1000 M2	-	-	-	-	-	-	-
	VEREDLUNG VON GEWEBEN 1)2)								
	FUER OBERBEKLEIDUNG								
	GANZ ODER UEBERWIEGEND AUS								
6305 11	BAUMWOLLE	1000 M2*	40 738	46 473	41 614	-	-	-	-
	ALLE AUSTRUESTUNGEN	1000 M2	4 169	6 662	4 060	16 819	29 220	19 808	12
	FUER EIGENE RECHNUNG	1000 M2	36 569	39 811	37 554	-	-	-	-
	FREMDE RECHNUNG	1000 M2	-	-	-	-	-	-	-
6305 13	WOLLE	1000 M2*	-A	-A	-A	-	-	-	-
	GEFAERBT ODER GEBLEICHT	1000 M2	-A	-A	-A	-A	-A	-A	2
	FUER EIGENE RECHNUNG	1000 M2	2 909	2 477	4 016	-	-	-	-
	FREMDE RECHNUNG	1000 M2	-A	-A	-A	-	-	-	-
	NUR AUSGERUESTET	1000 M2*	-A	-A	-A	-	-	-	-
	FUER EIGENE RECHNUNG	1000 M2	-A	-A	-A	-A	-A	-A	2
	FREMDE RECHNUNG	1000 M2	4 222	3 596	4 740	-	-	-	-
6305 15	ZELLULOSISCHEN FASERN	1000 M2*	4 257	2 498	3 358	-	-	-	-
	ALLE AUSTRUESTUNGEN	1000 M2	2 443	1 620	2 176	5 649	3 761	5 099	7
	FUER EIGENE RECHNUNG	1000 M2	1 814	878	1 182	-	-	-	-
	FREMDE RECHNUNG	1000 M2	-	-	-	-	-	-	-
6305 16	ZELLULOSISCHEN FAEDEN	1000 M2*	2 265	-A	-A	-	-	-	-
	ALLE AUSTRUESTUNGEN	1000 M2	561	-A	-A	3 048	-A	-A	2
	FUER EIGENE RECHNUNG	1000 M2	1 704	1 671	1 197	-	-	-	-
	FREMDE RECHNUNG	1000 M2	-	-	-	-	-	-	-
6305 17	SYNTHETISCHEN FAEDEN	1000 M2*	-A	-A	-A	-	-	-	-
	ALLE AUSTRUESTUNGEN	1000 M2	-A	-A	-A	-A	-A	-A	3
	FUER EIGENE RECHNUNG	1000 M2	10 903	9 620	10 255	-	-	-	-
	FREMDE RECHNUNG	1000 M2	-	-	-	-	-	-	-
6305 18	SYNTHETISCHEN FASERN	1000 M2*	21 712	16 885	17 568	-	-	-	-
	ALLE AUSTRUESTUNGEN	1000 M2	1 674	2 585	3 133	4 684	10 087	11 945	8
	FUER EIGENE RECHNUNG	1000 M2	20 038	14 300	14 435	-	-	-	-
	FREMDE RECHNUNG	1000 M2	-	-	-	-	-	-	-
6305 19	SONST. FASERN	1000 M2*	-A	-A	-A	-	-	-	-
	ALLE AUSTRUESTUNGEN	1000 M2	-A	-A	-A	-A	-A	-A	1
	FUER EIGENE RECHNUNG	1000 M2	-A	-A	-A	-	-	-	-
	FREMDE RECHNUNG	1000 M2	-A	-A	-A	-	-	-	-
	FUER LEIBWAESCHE								
	GANZ ODER UEBERWIEGEND AUS								
6305 21	BAUMWOLLE	1000 M2*	-A	-A	-A	-	-	-	-
	ALLE AUSTRUESTUNGEN	1000 M2	-A	-A	-A	-A	-A	-A	1
	FUER EIGENE RECHNUNG	1000 M2	2 365	2 153	2 846	-	-	-	-
	FREMDE RECHNUNG	1000 M2	-	-	-	-	-	-	-

1) DIE ANGABEN UMFASSEN DIE PRODUKTION DER EINSTUFIGEN EIGENVEREDLER (PRODUKTION FÜR EIGENE RECHNUNG), DER EINSTUFIGEN LOHNVEREDLER (PRODUKTION FÜR FREMDE RECHNUNG) SOWIE DER VEREDLUNGSABTEILUNGEN MEHRSTUFIGER BETRIEBE, WENN IN DIESEN AUCH EIGENVEREDLUNG ODER LOHNVEREDLUNG DURCHFÜHRT WIRD.- 2) OHNE UNDICHTEN VORHANGSTOFF, KASCHIERTE U. BESCHICHTETE GEWEBE U. OHNE STOFFDRUCK.

## 10 PRODUKTION NACH GUETERARTEN UND GUETERKLASSEN

MELDE- NR	ERZEUGNIS	EINHEIT	M E N G E			W E R T I N 1000 DM			ANZAHL DER BETR.
			1982 2. VJ	1983 1. VJ	1983 2. VJ	1982 2. VJ	1983 1. VJ	1983 2. VJ	1983 2. VJ
6305 27	SYNTHETISCHEN FASERN U. FAEDEN								
	ALLE AUSRUESTUNGEN	1000 M2*	1 875	2 232	2 641	-	-	-	-
	FUER EIGENE RECHNUNG	1000 M2	-	-	-	-	-	-	-
	FREMDE RECHNUNG	1000 M2	1 875	2 232	2 641	-	-	-	-
6305 29	SONST. FASERN								
	ALLE AUSRUESTUNGEN	1000 M2*	-A	-A	-A	-	-	-	-
	FUER EIGENE RECHNUNG	1000 M2	-	-	-	-	-	-	-
	FREMDE RECHNUNG	1000 M2	-A	-A	-A	-	-	-	-
6305 30	FUER FUTTERSTOFFE								
	ALLE AUSRUESTUNGEN	1000 M2*	52 216	-A	-A	-	-	-	-
	FUER EIGENE RECHNUNG	1000 M2	7 341	-A	-A	10 096	-A	-A	2
	FREMDE RECHNUNG	1000 M2	44 875	38 532	43 900	-	-	-	-
6305 60	FUER BETT- U. HAUSHALTSWAESCHE								
	ALLE AUSRUESTUNGEN	1000 M2*	20 027	17 693	15 396	-	-	-	-
	FUER EIGENE RECHNUNG	1000 M2	276	246	202	1 703	1 657	1 221	3
	FREMDE RECHNUNG	1000 M2	19 751	17 448	15 194	-	-	-	-
6305 70	FUER HEIM- U. SONST. HAUSTEXTILIEN (OHNE TEXTILE FUSSBODENBELAEGE)								
	GEFAERBT ODER GEBLEICHT	1000 M2*	8 199	9 785	8 846	-	-	-	-
	FUER EIGENE RECHNUNG	1000 M2	925	896	723	4 886	4 414	3 629	5
	FREMDE RECHNUNG	1000 M2	7 275	8 889	8 123	-	-	-	-
	NUR AUSGERUESTET	1000 M2*	6 019	6 470	5 262	-	-	-	-
	FUER EIGENE RECHNUNG	1000 M2	-	-	-	-	-	-	-
	FREMDE RECHNUNG	1000 M2	6 019	6 470	5 262	-	-	-	-
6305 80	FUER SONST. ZWECKE								
	ALLE AUSRUESTUNGEN	1000 M2*	38 455	42 990	41 611	-	-	-	-
	FUER EIGENE RECHNUNG	1000 M2	2 391	3 817	4 000	4 227	5 796	6 837	13
	FREMDE RECHNUNG	1000 M2	36 063	39 174	37 610	-	-	-	-
6304 00	LOHNVEREDLUNGSENTGELT	-	-	-	-	174 779	163 463	177 345	-
6305	FUER EIGENE RECHNUNG	1000 M2	20 782	21 346	21 020	56 141	66 765	62 217	-
	FREMDE RECHNUNG	1000 M2	197 639	188 650	190 163	-	-	-	-
6306 00	VEREDLUNG VON UNDICHTEM VORHANG-STOFF (GARDINENSTOFF) 1) 2)								
	ALLE AUSRUESTUNGEN	1000 M2*	-A	-A	-A	-	-	-	-
	FUER EIGENE RECHNUNG	1000 M2	-A	-A	-A	-A	-A	-A	1
	FREMDE RECHNUNG	1000 M2	23 635	24 125	24 377	-	-	-	-
6305 00	LOHNVEREDLUNGSENTGELT	-	-	-	-	8 440	10 003	8 792	-
6308 10	BEDRUCKEN VON MASCHENWARE 1) KETTSTUHL- U. RASCHELWARE								
	FUER OBERBEKLEIDUNG								
	BEDRUCKT	T *	130	220	220	-	-	-	-
	FUER EIGENE RECHNUNG	T	44	109	118	1 470	607	1 089	4
	FREMDE RECHNUNG	T	85	111	101	-	-	-	-
6308 20	FUER WAESCHE								
	BEDRUCKT	T *	-A	-A	-A	-A	-A	-A	1
	FUER EIGENE RECHNUNG	T	-A	-A	-A	-	-	-	-
	FREMDE RECHNUNG	T	-A	-A	-A	-	-	-	-
6308 30	FUER SONST. ZWECKE								
	BEDRUCKT	T *	-A	-A	-A	-A	-A	-A	1
	FUER EIGENE RECHNUNG	T	-A	-A	-A	-	-	-	-
	FREMDE RECHNUNG	T	-A	-A	-A	-	-	-	-
	RUNDWIRK- U. RUNDSTRICKWARE								
	FUER OBERBEKLEIDUNG								
	GANZ ODER UEBERWIEGEND AUS WOLLE								
6308 53	BEDRUCKT	T *	-A	-A	-A	-	-	-	-
	FUER EIGENE RECHNUNG	T	-A	-A	-A	-A	-A	-A	1
	FREMDE RECHNUNG	T	-A	-A	-A	-	-	-	-
6308 57	ZELLULOSISCHEN U. SYNTHETISCHEN FAEDEN U. FASERN								
	BEDRUCKT	T *	1 389	960	1 005	23 588	15 742	15 906	6
	FUER EIGENE RECHNUNG	T	882	549	495	-	-	-	-
	FREMDE RECHNUNG	T	506	410	510	-	-	-	-
6308 59	SONST. MATERIAL								
	BEDRUCKT	T *	-A	-A	-A	-	-	-	-
	FUER EIGENE RECHNUNG	T	268	-A	-A	9 854	-A	-A	2
	FREMDE RECHNUNG	T	-A	-A	-A	-	-	-	-
	FUER WAESCHE								
	GANZ ODER UEBERWIEGEND AUS ZELLULOSISCHEN U. SYNTHETISCHEN FAEDEN U. FASERN								
6308 67	BEDRUCKT	T *	-A	-A	-A	-	-	-	-
	FUER EIGENE RECHNUNG	T	-A	-A	-A	-A	-A	-A	-
	FREMDE RECHNUNG	T	-A	-A	-A	-	-	-	-
6308 69	SONST. MATERIAL								
	BEDRUCKT	T *	-A	-A	-A	-	-	-	-
	FUER EIGENE RECHNUNG	T	-A	-	-	-A	-	-	-
	FREMDE RECHNUNG	T	-A	-A	-A	-	-	-	-
6308 70	FUER SONST. ZWECKE								
	BEDRUCKT	T *	-A	-A	-A	-	-	-	-
	FUER EIGENE RECHNUNG	T	-A	-A	-A	-A	-A	-A	1
	FREMDE RECHNUNG	T	-A	-A	-A	-	-	-	-
6309 00	LOHNVEREDLUNGSENTGELT	-	-	-	-	15 646	13 905	14 404	-
6308	FUER EIGENE RECHNUNG	T	1 308	1 236	990	39 903	38 610	30 820	-
	FREMDE RECHNUNG	T	2 325	2 085	2 211	-	-	-	-

1) DIE ANGABEN UMFASSEN DIE PRODUKTION DER EINSTUFIGEN EIGENVEREDLER (PRODUKTION FUER EIGENE RECHNUNG), DER EINSTUFIGEN LOHNVEREDLER (PRODUKTION FUER FREMDE RECHNUNG) SOWIE DER VEREDLUNGSABTEILUNGEN MEHRSTUFIGER BETRIEBE, WENN IN DIESEN AUCH EIGENVEREDLUNG ODER LOHNVEREDLUNG DURCHFUEHRT WIRD.- 2) OHNE STOFFDRUCK.



## 10 PRODUKTION NACH GUETERARTEN UND GUETERKLASSEN

MELDE- NR	ERZEUGNIS	EINHEIT	M E N G E			W E R T I N 1000 DM			ANZAHL DER BETR.	
			1982	1983	1983	1982	1983	1983	1982	1983
			2. VJ	1. VJ	2. VJ	2. VJ	1. VJ	2. VJ	2. VJ	2. VJ
VEREDLUNG VON MASCHENWARE 1)2)										
KETTSTUHL- U. RASCHELWARE										
6308 10	FUER OBERBEKLEIDUNG	T *	-A	-A	-A	-	-	-	-	-
	ALLE AUSRUESTUNGEN	T	-A	-A	-A	-A	-A	-A	-	3
	FUER EIGENE RECHNUNG	T	-A	-A	-A	-	-	-	-	-
	FREMDE RECHNUNG	T	1 835	1 674	2 039	-	-	-	-	-
6308 20	FUER WAESCHE	T *	-A	-A	-A	-	-	-	-	-
	ALLE AUSRUESTUNGEN	T	-A	-A	-A	-A	-A	-A	-	1
	FUER EIGENE RECHNUNG	T	-A	-A	-A	-	-	-	-	-
	FREMDE RECHNUNG	T	1 011	1 087	967	-	-	-	-	-
6308 30	FUER SONST. ZWECKE	T *	-A	-A	-A	-	-	-	-	-
	ALLE AUSRUESTUNGEN	T	2 952	2 804	2 662	-	-	-	-	-
	FUER EIGENE RECHNUNG	T	12	18	17	164	379	338	-	4
	FREMDE RECHNUNG	T	2 940	2 786	2 645	-	-	-	-	-
RUNDWIRK- U. RUNDSTRICKWARE										
FUER OBERBEKLEIDUNG										
GANZ ODER UEBERWIEGEND AUS										
WOLLE										
6308 53	ALLE AUSRUESTUNGEN	T *	-A	-A	-A	-	-	-	-	-
	FUER EIGENE RECHNUNG	T	-A	-A	-A	-A	-A	-A	-	1
	FREMDE RECHNUNG	T	262	143	210	-	-	-	-	-
6308 57	ZELLULOSISCHEN U. SYNTHETI- SCHEN FAEDEN U. FASERN	T *	-A	-A	-A	-	-	-	-	-
	ALLE AUSRUESTUNGEN	T	3 911	3 667	5 138	-	-	-	-	-
	FUER EIGENE RECHNUNG	T	492	469	712	3 291	2 825	3 605	-	10
	FREMDE RECHNUNG	T	3 419	3 198	4 426	-	-	-	-	-
6308 59	SONST. MATERIAL	T *	-A	-A	-A	-	-	-	-	-
	ALLE AUSRUESTUNGEN	T	-A	-A	-A	-	-	-	-	-
	FUER EIGENE RECHNUNG	T	103	133	104	2 397	4 822	2 699	-	4
	FREMDE RECHNUNG	T	-A	-A	-A	-	-	-	-	-
FUER WAESCHE										
GANZ ODER UEBERWIEGEND AUS										
ZELLULOSISCHEN U. SYNTHETI- SCHEN FAEDEN U. FASERN										
6308 67	ALLE AUSRUESTUNGEN	T *	-A	-A	-A	-	-	-	-	-
	FUER EIGENE RECHNUNG	T	-A	-A	-A	-A	-A	-A	-	2
	FREMDE RECHNUNG	T	1 048	1 303	1 372	-	-	-	-	-
6308 69	SONST. MATERIAL	T *	-A	-A	-A	-	-	-	-	-
	ALLE AUSRUESTUNGEN	T	2 241	2 286	-A	-	-	-	-	-
	FUER EIGENE RECHNUNG	T	-	-	-A	-	-	-A	-	1
	FREMDE RECHNUNG	T	2 241	2 286	2 356	-	-	-	-	-
FUER SONST. ZWECKE										
GANZ ODER UEBERWIEGEND AUS										
ZELLULOSISCHEN U. SYNTHETI- SCHEN FAEDEN U. FASERN										
6308 77	ALLE AUSRUESTUNGEN	T *	-A	153	87	-	-	-	-	-
	FUER EIGENE RECHNUNG	T	-A	-	-	-A	-	-	-	-
	FREMDE RECHNUNG	T	222	153	87	-	-	-	-	-
6308 79	SONST. MATERIAL	T *	-A	-A	-A	-	-	-	-	-
	ALLE AUSRUESTUNGEN	T	-A	-A	-A	-	-	-	-	-
	FUER EIGENE RECHNUNG	T	-A	-A	-A	-A	-A	-A	-	-
	FREMDE RECHNUNG	T	195	286	259	-	-	-	-	-
6308 90	STRUMPFWARE	T *	-A	-A	-A	-	-	-	-	-
	GEFAERBT	T	-A	-A	-A	-	-	-	-	-
	FUER EIGENE RECHNUNG	T	-A	-A	-A	-A	-A	-A	-	1
	FREMDE RECHNUNG	T	-A	-A	-A	-	-	-	-	-
	APPRETIERT	1000 DTZD.	-A	-A	-A	-	-	-	-	-
	FUER EIGENE RECHNUNG	1000 DTZD.	-A	-A	-A	-A	-A	-A	-	1
	FREMDE RECHNUNG	1000 DTZD.	-	-	-	-	-	-	-	-
6306 00	LOHNVEREDLUNGSENTGELT	-	-	-	-	70 543	75 298	84 440	-	-
6308	FUER EIGENE RECHNUNG	-	-	-	-	16 140	17 368	14 205	-	-
	FREMDE RECHNUNG	T	13 922	13 729	15 313	-	-	-	-	-
VEREDLUNG SONST. STOFFE 1)3)										
GEWEBE U. GEWIRKE										
6309 10	BESCHICHTET	1000 M2*	15 033	14 917	14 645	-	-	-	-	-
	FUER EIGENE RECHNUNG	1000 M2	2 128	2 007	2 208	14 130	12 973	14 945	-	3
	FREMDE RECHNUNG	1000 M2	12 906	12 909	12 437	-	-	-	-	-
	KASCHIIERT	1000 M2*	4 868	3 929	4 507	-	-	-	-	-
	FUER EIGENE RECHNUNG	1000 M2	1 438	1 274	1 589	13 660	8 897	11 797	-	4
	FREMDE RECHNUNG	1000 M2	3 431	2 655	2 918	-	-	-	-	-
6309 50	TEXTILE FUSSBODENBELAEGE	1000 M2*	-A	-A	-A	-	-	-	-	-
	ALLE AUSRUESTUNGEN	1000 M2	-A	-A	-A	-	-	-	-	-
	FUER EIGENE RECHNUNG	1000 M2	-A	-A	-A	-A	-A	-A	-	2
	FREMDE RECHNUNG	1000 M2	3 025	3 148	2 905	-	-	-	-	-
6309 90	SONST. VEREDELTE TEXTILIEN	1000 M2*	-A	-A	-A	-	-	-	-	-
	ALLE AUSRUESTUNGEN	1000 M2	-A	-A	-A	-	-	-	-	-
	FUER EIGENE RECHNUNG	1000 M2	-A	-A	-A	-A	-A	-A	-	4
	FREMDE RECHNUNG	1000 M2	3 049	1 141	1 431	-	-	-	-	-
6307 00	LOHNVEREDLUNGSENTGELT	-	-	-	-	29 089	28 424	28 827	-	-
6309	FUER EIGENE RECHNUNG	1000 M2	6 596	6 781	7 407	40 810	35 256	41 975	-	-
	FREMDE RECHNUNG	1000 M2	22 410	19 853	19 691	-	-	-	-	-
TEXTILE SPINNSTOFFE										
WOLLE U. TIERHAARE, BEARBEITET										
SCHAFWOLLE, REIN GEWASCHEN										
6313 41	MERINO- BIS B	T	-A	-A	-A	-A	-A	-A	-	1
6313 43	KREUZZUCHT	T	-A	-A	-A	-A	-A	-A	-	1
TIERHAARE, BEARBEITET										
6313 45	FEIN (EINSCHL. MOHAIR)	T	-A	-A	-A	-A	-A	-A	-	1
6313 47	GROB	T	-A	-A	-A	-A	-A	-A	-	2
6313 49	HAUT-, KALK-, PELZ-, GERBER- U. STERBLINGSWOLLE	T	-	-	-	-	-	-	-	-
6313	FUER EIGENE RECHNUNG	T	402	336	268	2 251	2 086	1 684	-	-

1) DIE ANGABEN UMFASSEN DIE PRODUKTION DER EINSTUFIGEN EIGENVEREDLER (PRODUKTION FUER EIGENE RECHNUNG), DER EINSTUFIGEN LOHNVEREDLER (PRODUKTION FUER FREMDE RECHNUNG) SOWIE DER VEREDLUNGSABTEILUNGEN MEHRSTUFIGER BETRIEBE, WENN IN DIESEN AUCH EIGENVEREDLUNG ODER LOHNVEREDLUNG DURCHGEFUEHRT WIRD.- 2) OHNE KASCHIIERTE U. BESCHICHTETE GEWIRKE U. OHNE STOFFDRUCK.- 3) OHNE STOFFDRUCK.

## 10 PRODUKTION NACH GUETERARTEN UND GUETERKLASSEN

MELDE- NR	ERZEUGNIS	EINHEIT	M E N G E			W E R T I N 1000 DM			ANZAHL DER BETR.
			1982 2. VJ	1983 1. VJ	1983 2. VJ	1982 2. VJ	1983 1. VJ	1983 2. VJ	1983 2. VJ
VERSINNBAARE ABGAENGE U. REST- STOFFE (ABFAELLE) (EINSCHL. MISCHUNGEN)									
6315 40	VERSINNBAARE ABGAENGE U. REST- STOFFE (ABFAELLE) AUS WOLLE (EINSCHL. KAEHMLINGEN)	T	-A	-A	-A	-A	-A	-A	1
SONSTIGE VERSINNBAARE ABGAENGE U. RESTSTOFFE (ABFAELLE)									
6315 91	GANZ ODER UEBERWIEGEND AUS BAUMWOLLE	T	-	-	-	-	-	-	-
6315 95	ZELLULOSISCHEN FASERN U. FAEDEN	T	-	-	-	-	-	-	-
6315 97	SYNTHETISCHEN FASERN U. FAEDEN	T	-A	-A	-A	-A	-A	-A	1
6315 99	SONST. MATERIAL (OHNE SOLCHE AUS WOLLE)	T	-	-	-	-	-	-	-
6315	FUER EIGENE RECHNUNG	T	-A	-A	-A	-A	-A	-A	-
KAMMZUEGE U. VORGARN, AUCH GE- KREMPELTES ODER ANDERS FUEER DIE SPINNEREI VORBEREITETES MATERIAL AUS WOLLE									
6316 41	MERINO- BIS B	T	-A	-A	-A	-A	-A	-A	2
6316 45	KREUZZUCHT	T	-A	-A	-A	-A	-A	-A	1
6316 71	AUS ZELLULOSISCHEN FASERN	T	-	-A	-	-	-A	-	-
6316 77	AUS SYNTHETISCHEN FASERN	T	-A	-A	-A	-A	-A	-A	7
6316 90	AUS SONST. MATERIAL	T	-	-	-	-	-	-	-
6316	FUER EIGENE RECHNUNG	T	2 513	2 413	2 372	22 924	22 987	22 294	-
REISSSPINNSTOFFE U. VERWANDTE ERZEUGNISSE									
6318 10	REISSBAUMWOLLE	T	-A	-A	-A	-A	-A	-A	1
6318 27	REISSJUTE	T	-A	-A	-A	-A	-A	-A	1
6318 40	REISSWOLLE U. AUFBEREITETE WOLLABGAENGE U. -FAEDEN	T	-A	-A	-A	-A	-A	-A	2
REISSSPINNSTOFFE AUS ZELLULOSI- SCHEN ODER SYNTHETISCHEN FASERN U. FAEDEN									
6318 72	REISSVISKOSE	T	-	-	-	-	-	-	-
6318 74	REISSSYNTHETICS	T	-A	-A	-A	-A	-A	-A	1
INDUSTRIEWATTE (GEKREMPELTE POLSTERWATTE JEDER ART, VLIESE U.AE.)									
6318 77	AUS ZELLULOSISCHEN ODER SYN- THETISCHEN FASERN U. FAEDEN	T	3 911	4 043	4 603	32 387	31 621	35 750	17
6318 79	AUS SONST. MATERIAL	T	4 153	4 205	4 451	18 451	20 592	22 442	7
6318 84	PUTZWOLLE	T	-	-	-	-	-	-	-
6318 90	SONST. REISSSPINNSTOFFE U. VER- WANDTE ERZEUGNISSE (OHNE POLIERSCHEIDEN)	T	-A	-A	-A	-A	-A	-A	3
6318	FUER EIGENE RECHNUNG	T	9 731	10 496	11 500	54 134	56 363	62 621	-
GARN (AUCH GEZWIRNT)									
GARN FUEER GEWEBE (OHNE TEPPICH-, BASTFASER- U. HAARGARN) AUS BAUMWOLLE									
6321 11	MIT EINEM ANTEIL VON UEBER 85 VH BAUMWOLLE								
	UNTER 710 DTEX	T	29 675	33 618	31 646	231 394	257 382	243 701	58
	AB 710 DTEX	T	-A	-A	-A	-A	-A	-A	3
6321 15	MIT EINEM ANTEIL VON 50 BIS 85 VH BAUMWOLLE								
	GEMISCHT MIT ZELLULOSISCHEN FASERN	T	4 229	5 091	5 027	35 883	41 744	42 630	23
6321 18	GEMISCHT MIT SYNTHETISCHEN FASERN	T	1 414	1 322	1 270	8 345	8 033	7 862	15
6321 19	GEMISCHT MIT SONST. FASERN	T	-A	-A	-A	-A	-A	-A	4
AUS WOLLE									
6321 33	MIT EINEM ANTEIL VON UEBER 85 VH WOLLE								
	KAMMGARN	T	4 496	4 011	4 586	95 154	79 236	86 423	15
	SONST. GARN	T	1 475	1 393	1 509	26 919	24 159	25 976	20
6321 39	MIT EINEM ANTEIL VON 50 BIS 85 VH WOLLE								
	KAMMGARN	T	212	221	184	3 290	3 614	3 103	3
	SONST. GARN	T	361	268	295	5 240	3 546	4 363	11
6321 44	AUS SEIDE	T	-	-	-	-	-	-	-
AUS ZELLULOSISCHEN FASERN									
6321 55	MIT EINEM ANTEIL VON UEBER 85 VH ZELLULOSISCHEN FASERN								
	UNTER 710 DTEX	T	5 378	5 409	5 197	37 896	37 276	36 293	31
	AB 710 DTEX	T	709	728	787	4 792	5 026	5 233	6
6321 59	MIT EINEM ANTEIL VON 50 BIS 85 VH ZELLULOSISCHEN FASERN								
	AUS SYNTHETISCHEN FASERN	T	152	170	159	1 282	1 227	1 145	3
MIT EINEM ANTEIL VON 50 BIS 85 VH SYNTHETISCHEN FASERN									
6321 81	GEMISCHT MIT BAUMWOLLE	T	10 242	11 060	10 798	92 347	97 598	95 895	26
6321 83	GEMISCHT MIT WOLLE	T	2 883	2 263	2 278	42 312	34 199	34 938	13
6321 85	GEMISCHT MIT ZELLULOSISCHEN FASERN	T	738	790	424	7 532	7 335	4 156	11
6321 88	MIT EINEM ANTEIL VON UEBER 85 VH SYNTHETISCHEN FASERN								
	UNTER 710 DTEX	T	10 158	10 372	9 997	110 579	118 515	110 011	39
	AB 710 BIS 2200 DTEX	T	2 610	1 988	1 643	24 730	18 961	16 957	16
	UEBER 2200 DTEX	T	1 292	1 377	1 145	10 530	11 540	9 644	9
6321 90	AUS SONST. MATERIAL	T	381	327	358	6 567	6 000	6 501	4
6321	FUER EIGENE RECHNUNG	T	76 838	80 751	77 623	748 349	757 562	737 132	-

## 10 PRODUKTION NACH GUETERARTEN UND GUETERKLASSEN

MELDE- NR	ERZEUGNIS	EINHEIT	M E N G E			W E R T I N 1000 DM			ANZAHL DER BETR.
			1982 2. VJ	1983 1. VJ	1983 2. VJ	1982 2. VJ	1983 1. VJ	1983 2. VJ	
GARN FUER MASCHENWARE AUS BAUMWOLLE									
6322 11	MIT EINEM ANTEIL VON UEBER 85 VH BAUMWOLLE	T	3 076	3 861	3 127	34 752	44 925	37 384	15
6322 15	MIT EINEM ANTEIL VON 50 BIS 85 VH BAUMWOLLE								
6322 18	GEMISCHT MIT ZELLULOSISCHEN FASERN	T	2 986	3 558	3 799	27 625	32 400	35 177	17
6322 19	GEMISCHT MIT SYNTHETISCHEN FASERN	T	265	381	529	3 376	4 584	6 362	6
6322 33	GEMISCHT MIT SONST. FASERN AUS WOLLE	T	-	-	.A	-	-	.A	1
6322 39	MIT EINEM ANTEIL VON UEBER 85 VH WOLLE	T	1 371	986	978	36 502	25 676	25 605	12
6322 44	KAMMGARN SONST. GARN	T	108	80	102	2 980	2 392	3 011	5
6322 50	MIT EINEM ANTEIL VON 50 BIS 85 VH WOLLE	T	1 535	1 374	1 409	32 958	31 114	32 504	12
6322 81	KAMMGARN SONST. GARN	T	174	123	143	5 522	4 753	5 631	5
6322 83	AUS SEIDE	T	-	-	-	-	-	-	-
6322 85	AUS ZELLULOSISCHEN FASERN AUS SYNTHETISCHEN FASERN	T	.A	.A	.A	.A	.A	.A	6
6322 88	MIT EINEM ANTEIL VON 50 BIS 85 VH SYNTHETISCHEN FASERN	T	487	379	499	6 987	5 388	7 079	5
6322 90	GEMISCHT MIT BAUMWOLLE	T	2 265	1 896	2 085	44 263	36 678	39 801	17
6322	GEMISCHT MIT ZELLULOSISCHEN FASERN	T	508	264	203	5 632	2 920	2 416	7
6322	MIT EINEM ANTEIL VON UEBER 85 VH SYNTHETISCHEN FASERN	T	2 881	2 845	2 903	41 888	39 691	41 466	19
6322	AUS SONST. MATERIAL	T	.A	.A	.A	.A	.A	.A	2
6322	FUER EIGENE RECHNUNG	T	15 915	15 992	16 060	244 587	232 589	238 844	.
GARN FUER TEPPICHE U. FUSSBODEN- BELAEGE (OHNE BASTFASER- U. HAARGARN)									
6323 30	AUS WOLLE	T	300	319	320	4 343	4 678	4 621	4
6323 50	KAMMGARN SONST. GARN	T	1 542	1 950	2 029	20 512	25 754	27 140	11
6323 80	AUS ZELLULOSISCHEN FASERN AUS SYNTHETISCHEN FASERN	T	.A	.A	.A	.A	.A	.A	4
6323 90	BIS 2200 DTEX	T	2 098	2 295	1 951	18 727	21 135	18 024	8
6323	UEBER 2200 DTEX	T	3 628	5 232	5 277	31 582	43 728	47 248	14
6323	AUS SONST. MATERIAL	T	.A	.A	.A	.A	.A	.A	1
6323	FUER EIGENE RECHNUNG	T	7 996	10 318	10 137	78 583	99 306	101 321	.
GARN FUER ANDERE ZWECKE, AUCH FUER HANDELSFERTIGE AUFMACHUNG BESTIMMTES GARN									
6324 10	AUS BAUMWOLLE	T	.A	.A	.A	.A	.A	.A	2
6324 30	AUS WOLLE	T	997	1 088	970	16 955	17 564	16 615	4
6324 44	KAMMGARN SONST. GARN	T	286	359	246	5 376	6 907	5 135	5
6324 50	AUS SEIDE	T	.A	.A	.A	.A	.A	.A	1
6324 80	AUS ZELLULOSISCHEN FASERN AUS SYNTHETISCHEN FASERN	T	2 183	2 283	2 146	45 655	48 954	46 106	8
6324 90	AUS SONST. MATERIAL	T	.A	.A	.A	.A	.A	.A	1
6324	FUER EIGENE RECHNUNG	T	3 913	4 297	4 035	75 976	83 769	79 926	.
BASTFASERGARN FLACHS- U. FLACHSWERG- (LEINEN-) GARN, AUCH RAMIEGARN									
6325 15	BINDFAEDEN U. KORDEL	T	.A	.A	.A	.A	.A	.A	1
6325 19	SONST. FLACHS- U. FLACHSWERG- (LEINEN-)GARN	T	.A	.A	.A	.A	.A	.A	4
6325 35	GARN AUS WEICHHANF	T	.A	.A	.A	.A	.A	.A	1
6325 39	BINDFAEDEN U. KORDEL	T	.A	.A	.A	.A	.A	.A	1
6325 50	SONST. GARN AUS WEICHHANF	T	.A	.A	.A	.A	.A	.A	1
6325 63	GARN AUS JUTE	T	1 391	1 014	844	3 683	2 668	2 279	5
6325 65	GARN AUS SISAL U. MANILAHANF	T	.A	.A	.A	.A	.A	.A	1
6325 69	ERNTEGARN	T	.A	.A	.A	.A	.A	.A	2
6325 90	BINDFAEDEN U. KORDEL	T	.A	.A	.A	.A	.A	.A	2
6325	SONST. GARN AUS SISAL U. MANILAHANF	T	.A	.A	.A	.A	.A	.A	2
6325	KOKOSGARN	T	-	-	-	-	-	-	-
6325	FUER EIGENE RECHNUNG	T	2 519	2 032	1 894	12 328	10 303	9 765	.
TEXTURIERTES GARN GANZ ODER UEBERWIEGEND AUS POLYAMID									
6326 77	BIS 400 DTEX	T	10 806	10 721	11 253	120 920	115 577	120 719	13
6326 87	UEBER 400 DTEX	T	.A	.A	.A	.A	.A	.A	4
6326 90	POLYESTER	T	18 757	19 978	17 914	162 228	156 891	134 955	8
6326	SONST. MATERIAL	T	.A	.A	.A	.A	.A	.A	1
6326	FUER EIGENE RECHNUNG	T	38 040	44 437	43 319	330 626	341 632	327 731	.
ANDERES GARN TECHNISCHES GARN AUS SYNTHETI- SCHEN MATERIAL									
6327 71	NETZGARN	T	205	.A	.A	1 922	.A	.A	2
6327 79	SONST. TECHNISCHES GARN	T	661	519	451	3 206	2 508	2 228	4
6327 90	SONST. GARN	T	241	.A	.A	2 135	.A	.A	4
6327	FUER EIGENE RECHNUNG	T	1 107	1 060	814	7 263	6 518	5 136	.

## 10 PRODUKTION NACH GUETERARTEN UND GUETERKLASSEN

MELDE- NR	ERZEUGNIS	EINHEIT	M E N G E			W E R T I N 1000 DM			ANZAHL DER BETR.
			1982	1983	1983	1982	1983	1983	
			2. VJ	1. VJ	2. VJ	2. VJ	1. VJ	2. VJ	
NAEH- U. STOPFMITTEL, HANDSTRICK- U. HANDARBEITSGARN NAEHMITTEL IN AUFMACHUNGEN ALLER ART NAENGARN									
6328 11	AUS BAUMWOLLE FUER DEN EINZELVERKAUF	T	47	47	49	5 188	5 255	5 122	6
6328 12	FUER INDUSTRIE UND HANDWERK	T	253	234	248	11 529	10 370	10 411	11
6328 13	AUS LEINEN U. RAMIE	T	46	-A	-A	2 368	-A	-A	4
6328 14	AUS SEIDE	T	4	-A	-A	1 368	-A	-A	2
	AUS ZELLULOSISCHEN FAEDEN, SYNTHETISCHEN FASERN U. FAEDEN								
6328 16	FUER DEN EINZELVERKAUF	T	134	124	155	12 044	12 113	13 195	8
6328 17	FUER INDUSTRIE U. HANDWERK	T	1 535	1 633	1 527	85 829	89 894	84 991	14
6328 20	REIHGARN U. SONST. GARN AUS BAUMWOLLE	T	28	8	5	534	178	113	4
	STOPFMITTEL								
6328 31	STOPFTWIST	T	10	12	9	917	1 336	866	4
6328 35	STOPFWOLLE	T	25	9	7	1 669	558	446	4
	HANDSTRICKGARN								
6328 51	GANZ ODER UEBERWIEGEND AUS BAUMWOLLE, ZELLULOSISCHEN FASERN, RESTSTOFFEN (AB- FAELLEN) AUS ZELLULOSI- SCHEN SOWIE SYNTHETISCHEN FASERN, AUCH GEMISCHT	T	116	137	214	3 826	4 234	6 100	6
	WOLLE, ZELLULOSISCHEN U. SYNTHETISCHEN FASERN, AUCH GEMISCHT								
6328 55	STRUMPFWOLLE	T	222	281	231	7 887	10 629	8 369	4
6328 56	SPORTWOLLE	T	2 527	2 842	2 906	60 678	76 675	79 349	13
6328 71	HANDARBEITSGARN AUS BAUMWOLLE, ZELLULOSI- SCHEN FASERN U. FAEDEN, SYNTHETISCHEN FASERN, AUCH GEMISCHT	T	104	73	99	11 043	7 872	11 350	4
6328 73	AUS WOLLE, ZELLULOSISCHEN U. SYNTHETISCHEN FASERN, AUCH GEMISCHT	T	218	284	137	5 906	7 613	4 687	7
6328 79	AUS SONST. MATERIAL	T	-	-	-	-	-	-	-
6328	FUER EIGENE RECHNUNG	T	5 267	5 717	5 626	210 786	229 594	228 262	-
ZWIRN ZUR WEITERVERARBEITUNG 1) (OHNE TEXTURIERTES GARN) GANZ ODER UEBERWIEGEND AUS									
6329 10	BAUMWOLLE	T	517	567	570	9 392	10 080	10 388	14
6329 30	WOLLE	T	142	95	133	2 977	2 256	3 104	5
6329 50	ZELLULOSISCHEN FASERN	T	273	198	112	2 470	1 909	1 146	8
6329 60	ZELLULOSISCHEN FAEDEN	T	1 024	1 020	1 075	11 007	10 555	11 228	11
6329 70	SYNTHETISCHEN FAEDEN	T	2 116	2 249	2 167	27 247	28 078	26 986	13
6329 80	SYNTHETISCHEN FASERN	T	714	579	452	8 298	6 865	5 296	9
6329 90	SONST. MATERIAL	T	143	128	125	2 174	1 859	1 920	5
6329	FUER EIGENE RECHNUNG	T	4 928	4 836	4 634	63 565	61 602	60 068	-
SPINNSTOFFWAREN (OHNE METERWARE U. OHNE WIRK- U. STRICKWAREN)									
VERBANDMITTEL, MULL U. WATTE (OHNE INDUSTRIEWATTE) MULLGEWEBE, ROH U. AUSGERUESTET GANZ ODER UEBERWIEGEND AUS									
6351 12	BAUMWOLLE	T							
6351 19	SONST. MATERIAL	T	467	506	454				6
6351 20	MULLBINDEN	T	14 448	16 014	13 990	8 588	9 604	8 988	1
6351 30	WATTE U. WATTWAREN (OHNE SOLCHE AUS ZELLSTOFF)	T	303	332	324	9 042	9 870	9 814	7
6351 70	ELASTISCHE BINDEN	T	3 341	3 080	3 107	30 039	29 240	30 104	10
6351	FUER EIGENE RECHNUNG	-	623	701	653	17 256	19 100	19 307	6
			-	-	-	64 925	67 814	68 213	-
BAENDER, GURTE, FLECHTARTIKEL, CHENILLEERZEUGNISSE, SPITZEN, STICKEREIEN U. POSAMENTEN									
6352 11	BAENDER ALLER ART	T	1 491	1 388	1 406	80 211	74 857	73 908	56
6352 15	UNELASTISCH	T	816	874	924	29 018	28 786	27 305	20
6352 20	ELASTISCH	T	1 211	1 262	1 442	21 928	24 064	25 199	11
6352 30	GURTE ALLER ART	T	-A	-A	-A	-A	-A	-A	2
	ELASTISCHE GEWEBE								
6352 51	FLECHTARTIKEL ALLER ART	T	604	837	593	24 095	22 006	22 185	30
6352 55	UNELASTISCH	T	216	227	238	7 718	9 432	8 311	14
6352 60	ELASTISCH	T	-A	-A	-A	-A	-A	-A	3
	CHENILLEERZEUGNISSE								
6352 71	SPITZEN	-	-	-	-	6 636	6 692	6 337	5
6352 74	MASCHINENGEKLOEPPelt	-	-	-	-	2 057	2 094	1 674	5
6352 75	AETZ- U. LUFTSPITZEN	-	-	-	-	8 623	7 064	7 271	5
6352 79	RASCHELSPITZEN	-	-	-	-	-	-	-	-
	SONST. SPITZEN (EINSCHL. GE- WEBTER SPITZENSTOFFE, ABER OHNE SPITZENSTOFFE U. BE- STICKTEN TUELL FUER VOR- HAENGE)	-	-	-	-	-A	-A	-A	3
6352 81	STICKEREIEN (OHNE TUELL-, AETZ- U. LUFTSPITZEN) U. PARAMENTEN	-	-	-	-	12 752	12 242	11 252	17
6352 85	TAPISSERIEN ALLER ART (EINSCHL. ABGEPASSTEM STICKMATERIAL)	-	-	-	-	12 514	14 230	10 828	13
6352 90	POSAMENTENARTIKEL ALLER ART	T	272	296	245	13 825	15 636	12 620	15
6352	FUER EIGENE RECHNUNG	-	-	-	-	234 762	233 495	224 028	-

1) NUR PRODUKTION DER EINSTUFIGEN ZWIRNEREI.

## 10 PRODUKTION NACH GUETERARTEN UND GUETERKLASSEN

MELDE- NR	ERZEUGNIS	EINHEIT	M E N G E			W E R T IN 1000 DM			ANZAHL DER BETR.
			1982 2. VJ	1983 1. VJ	1983 2. VJ	1982 2. VJ	1983 1. VJ	1983 2. VJ	
	SAECKE, SCHNUERE, SEILE, TAUWERK U. NETZE								
	SAECKE								
	AUS SELBSTHERGESTELLTER METER- WARE								
6353 12	AUS JUTEGEWEBE	T	101	90	96	393	484	469	5
6353 19	AUS SONST. GEWEBE	T	66	36	77	1 503	964	1 770	5
6353 20	AUS ZUGEKAUFTER METERWARE SCHNUERE (OHNE GEFLOCHTENE), LEINEN, SEILE U. TAUWERK GANZ ODER UEBERWIEGEND AUS	T	324	321	308	1 936	2 200	2 068	6
6353 61	WEICHHANF	T	121	88	143	2 046	1 488	2 302	3
6353 67	SYNTHETISCHES MATERIAL	T	481	455	418	4 864	4 627	4 497	7
6353 69	SONST. MATERIAL	T	340	265	238	3 195	2 947	2 727	9
6353 70	NETZE (METERWARE U. ABGEPA SST)	T	179	255	230	2 655	3 369	3 070	7
6353 80	FISCHERNETZE	T	351	469	511	8 665	11 311	11 229	12
6353 91	SONST. NETZE, AUCH HAENGEMATTEN TRAGLUFTHALLEN AUS BESCHICHTE- TEM GEWEBE	T	-	-	-	-	-	-	-
6353 95	ABDECKHAUBEN U. TEXTILE BE- HAELTER	1000 ST	-	-	-	-	-	-	-
6353	FUER EIGENE RECHNUNG	T	-A	-A	-A	-A	-A	-A	1
6354 00	FILTERTUCH (METERWARE U. ABGE- PASST)	T	283	251	264	6 597	5 268	5 912	11
6355 00	SCHLAEUCHE ALLER ART, GEWEBT (OHNE SCHLAEUCHE GANZ AUS KUNST- STOFF ODER GUMMI)	T	437	375	373	16 389	15 035	14 316	11
	FILZ, NICHT GEWEBT UND FILZTUCH, WAREN AUS FILZ, VLIESSTOFFE U. WAREN DARAUS								
	FILZ NICHT GEWEBT								
6356 13	WOLLFILZ	T	881	756	667	18 490	18 027	15 984	10
6356 23	HAARFILZ	T	78	39	49	760	611	714	3
6356 32	JUTEFILZ	T	1 380	1 553	1 491	5 532	5 371	5 234	6
6356 39	SONST. FILZ	T	1 600	1 751	1 926	14 094	15 212	16 501	8
6356 40	WAREN AUS FILZ (OHNE HUTHALB- FABRIKATE)	T	1 779	2 064	1 999	10 554	12 231	11 727	12
6356 50	FILZTUCH U. VERWANDTE ERZEUG- NISSE Z.B. FUE R DIE PAPIERHER- STELLUNG	T	561	501	534	52 632	48 450	49 350	7
6356 71	VLIESSTOFFE	T	-	-	-	-	-	-	-
6356 71	FUER BEKLEIDUNG, SCHUHE U. LEDERWAREN	T	1 821	2 150	2 404	33 985	38 885	41 657	7
6356 73	FUER HAUSHALT U. WOHNBEDARF	T	1 902	2 046	1 920	19 727	20 914	19 997	6
6356 75	FUER EINWEGARTIKEL, FUE R HY- GIENE U. ANSTALTSBEDARF	T	2 631	3 078	3 191	22 223	27 756	29 802	7
6356 79	FUER TECHNISCHE U. SONST. BEDARF	T	7 343	6 521	8 390	63 656	58 221	74 695	12
6356 80	WAREN AUS VLIESSTOFFEN	T	1 315	1 414	1 336	10 875	12 189	11 500	8
6356	FUER EIGENE RECHNUNG	T	21 291	21 874	23 907	252 528	257 867	277 161	-
6357 00	HUTHALBFABRIKATE (STUMPEN, AUCH CAPELINES U. CORNETS) AUS WOLL- U. HAARFILZ	1000 ST	358	401	449	2 789	3 590	3 770	5
	SONST. SPINNSTOFFWAREN DIESER GUETERGRUPPE								
6359 10	MATTEN ALLER ART AUS TEXTILEM MATERIAL	T	764	802	2 830	5 370	5 112	15 137	6
6359 20	NAEHWIRKSTOFFE (MALIMOSTOFFE) GROBGARNDECKEN U. SONST. SPINN- STOFFWAREN AUS GROBGARN (OHNE SCHLAF- U. REISEDECKEN)	T	-A	-A	-A	-A	-A	-A	1
6359 31	GROBGARNDECKEN	T	-A	-A	-A	-A	-A	-A	1
6359 35	SCHUE RTUECHER U. AE.	T	1 515	1 168	1 041	9 799	8 793	7 550	8
6359 39	SONST. SPINNSTOFFWAREN AUS GROBGARN, AUCH GROBGARNGEWEBE	T	-A	-A	-A	-A	-A	-A	2
6359 40	STAUB-, SPUEL- U. POLIERTUECHER (OHNE GESCHIRR- U. GLAESERTUE- CHER)	T	500	590	507	5 913	6 491	5 699	5
6359 50	POLIERSCHREIBEN AUS TEXTILEM MA- TERIAL (OHNE SOLCHE AUS FILZ U. VLIESSTOFFEN)	T	305	320	311	5 746	5 880	5 675	8
6359 80	UMSPONNE NE GUMMIFAEDEN	T	299	266	322	8 932	8 464	10 701	4
6359 90	SONST. SPINNSTOFFWAREN DIESER GUETERGRUPPE, A.N.-6.	-	-	-	-	44 061	42 799	42 947	24
6359	FUER EIGENE RECHNUNG	-	-	-	-	80 549	78 272	88 407	-
	METERWARE (OHNE GROBGARNGEWEBE, HEIM- U. HAUSTEXTILIEN SOWIE VERWANDTE ERZEUGNISSE, OHNE GE- WIRKTEN ODER GESTRICKTEN STOFF)								
	ROHGEWEBE 1)								
6371 10	GANZ ODER UEBERWIEGEND AUS BAUMWOLLE (OHNE MULLGEWEBE) TYPISCHE STAPELROHGEWEBE 2)	T	11 355	13 257	12 102	127 617	161 313	147 104	31
	ANDERE ROHGEWEBE	1000 M2	62 637	75 179	68 591	127 617	161 313	147 104	31
6371 20	LEINEN	T	3 001	3 029	3 352	42 766	46 376	45 946	20
6371 30	WOLLE	1000 M2	13 689	14 880	15 484	683	-A	-A	3
		T	45	-A	-A	-A	-A	-A	5
		1000 M2	97	-A	-A	-A	-A	-A	5
		T	-A	-A	-A	-A	-A	-A	5

1) NUR ROHGEWEBE, DIE ALS SOLCHE ABGESETZT WERDEN.- 2) Z.B. CRETONNE, KATTUN, RENFORCE, KOEPER, CROISE FINETTE, ZANELLA, KETTSATIN.

## 10 PRODUKTION NACH GUETERARTEN UND GUETERKLASSEN

MELDE- NR	ERZEUGNIS	EINHEIT	M E N G E			W E R T I N 1000 DM			ANZAHL DER BETR.
			1982 2. VJ	1983 1. VJ	1983 2. VJ	1982 2. VJ	1983 1. VJ	1983 2. VJ	1983 2. VJ
6371 40	SEIDE	T	-	-	-	-	-	-	-
6371 50	ZELLULOSISCHEN FASERN (OHNE MULLGEWEBE)	1000 M2	-	-	-	-	-	-	-
	TYPISCHE STAPELRONGWEBE 1)	T	2 391	2 145	2 102				
		1000 M2	20 286	17 438	17 760	31 469	27 439	28 144	15
	ANDERE RONGWEBE	T	663	853	753				
		1000 M2	6 032	7 338	6 222	9 003	11 426	10 504	8
6371 60	ZELLULOSISCHEN FAEDEN	T	825	681	650				
		1000 M2	8 541	6 739	6 712	18 033	14 239	13 628	9
6371 70	SYNTHETISCHEN FAEDEN	T	2 527	1 980	2 040				
		1000 M2	18 936	14 296	14 392	46 402	38 724	40 383	17
6371 80	SYNTHETISCHEN FASERN	T	719	554	424				
		1000 M2	4 477	3 321	2 487	13 286	10 263	7 341	16
6371 90	SONST. MATERIAL	T	-A	-A	-A	-A	-A	-A	-A
		1000 M2	-A	-A	-A	-A	-A	-A	-A
6371	FUER EIGENE RECHNUNG	T	22 510	23 189	22 237				
		1000 M2	142 081	144 190	137 257	308 724	323 222	308 153	-
	FERTIGGEWEBE FUER BEKLEIDUNG U. LEIBWAESCHE (OHNE FUTTERSTOFF) STOFF FUER HERREN- U. KNABEN- OBERBEKLEIDUNG, AUCH FUER HERRENBERUFSBEKLEIDUNG								
	GANZ ODER UEBERWIEGEND AUS								
6372 11	BAUMWOLLE	T	4 510	5 771	4 944				
		1000 M2	15 669	21 743	18 630	71 847	108 871	97 274	28
6372 12	LEINEN	T	-A	-	-	-A	-	-	-
		1000 M2	-A	-	-	-A	-	-	-
6372 13	WOLLE	T	2 870	2 425	2 664				
	KAMMGARNGEWEBE	1000 M2	8 377	7 342	7 641	108 145	94 230	103 137	21
	STREICHGARNGEWEBE	T	457	-A	414				
		1000 M2	1 132	-A	1 042	15 239	-A	14 046	7
6372 15	ZELLULOSISCHEN FASERN	T	-A	-A	-A	-A	-A	-A	-A
		1000 M2	-A	-A	-A	-A	-A	-A	-A
6372 18	SYNTHETISCHEN FASERN	T	2 987	2 477	2 489				
		1000 M2	11 649	10 548	10 609	92 692	78 078	79 172	21
6372 19	SONST. MATERIAL	T	-	-	-	-	-	-	-
		1000 M2	-	-	-	-	-	-	-
	STOFF FUER DAMEN-, MAEDCHEN- U. KLEINKINDEROBERBEKLEIDUNG, AUCH FUER DAMENBERUFSBEKLEI- DUNG								
	GANZ ODER UEBERWIEGEND AUS								
6372 21	BAUMWOLLE	T	2 759	3 960	3 436				
		1000 M2	12 963	17 466	15 230	53 737	63 887	57 316	18
6372 22	LEINEN	T	-	-	-	-	-	-	-
		1000 M2	-	-	-	-	-	-	-
6372 23	WOLLE	T	1 687	1 109	1 450				
	KAMMGARNGEWEBE	1000 M2	5 663	3 957	5 182	66 481	46 628	62 889	22
	STREICHGARNGEWEBE	T	1 079	772	1 093				
		1000 M2	2 553	1 804	2 543	47 980	33 659	48 597	12
6372 24	SEIDE	T	-A	-A	-A	-A	-A	-A	-A
		1000 M2	-A	-A	-A	-A	-A	-A	-A
6372 25	ZELLULOSISCHEN FASERN	T	278	-A	-A	-A	-A	-A	-A
		1000 M2	2 065	-A	-A	6 012	-A	-A	8
6372 26	ZELLULOSISCHEN FAEDEN	T	-A	-A	-A	-A	-A	-A	-A
		1000 M2	-A	-A	-A	-A	-A	-A	-A
6372 27	SYNTHETISCHEN FAEDEN	T	582	605	428				
		1000 M2	7 358	7 201	5 876	31 511	34 542	28 392	16
6372 28	SYNTHETISCHEN FASERN	T	4 026	3 493	3 442				
		1000 M2	19 810	18 383	17 006	105 150	91 204	90 954	26
6372 29	SONST. MATERIAL	T	-	-	-	-	-	-	-
		1000 M2	-	-	-	-	-	-	-
	SAMT U. PLUESCH FUER BEKLEIDUNG (OHNE SAMTBAENDER)								
	GANZ ODER UEBERWIEGEND AUS								
6372 31	BAUMWOLLE	T	702	584	590				
	FLOR AUS DER KETTE GEBILDET	1000 M2	2 659	2 112	2 191	34 509	26 679	28 756	5
6372 41	FLOR AUS DEM SCHUSS GEBIL- DET	T	1 857	1 781	2 092				
		1000 M2	5 562	5 276	6 487	46 234	41 365	48 974	12
6372 43	WOLLE	T	-A	-A	74	-A	-A	3 589	3
		1000 M2	-A	-A	138	-A	-A	-A	-A
6372 46	ZELLULOSISCHEN FAEDEN	T	417	274	310				
		1000 M2	1 417	1 098	1 246	17 377	13 182	15 115	5
6372 47	SYNTHETISCHEN FAEDEN	T	299	191	190				
		1000 M2	382	242	240	8 764	5 096	5 381	4
6372 48	SYNTHETISCHEN FASERN	T	-A	-A	-A	-A	-A	-A	-A
		1000 M2	-A	-A	-A	-A	-A	-A	-A
6372 49	SONST. MATERIAL	T	-	-	-	-	-	-	-
		1000 M2	-	-	-	-	-	-	-
	EINLAGESTOFF FUER BEKLEIDUNG, WAESCHE U.AE.								
	GANZ ODER UEBERWIEGEND AUS								
6372 51	BAUMWOLLE	T	-A	-A	-A	-A	-A	-A	-A
		1000 M2	-A	-A	-A	-A	-A	-A	-A
6372 52	LEINEN	T	-A	-A	-A	-A	-A	-A	-A
		1000 M2	-A	-A	-A	-A	-A	-A	-A
6372 59	SONST. MATERIAL	T	778	812	759				
		1000 M2	7 370	7 583	7 108	20 978	21 972	19 099	5
	LEIBWAESCHESTOFF (EINSCHL. HERDENSTOFF)								
	GANZ ODER UEBERWIEGEND AUS								
6372 61	BAUMWOLLE	T	1 650	1 886	2 033				
		1000 M2	13 413	15 246	16 401	55 171	64 444	68 296	17

1) Z.B. CRETONNE, KATTUN, RENFORCE, KOEPER, CROISE FINETTE, ZANELLA, KETTSATIN.

## 10 PRODUKTION NACH GUETERARTEN UND GUETERKLASSEN

MELDE- NR	ERZEUGNIS	EINHEIT	M E N G E			W E R T I N 1000 D M			ANZAHL DER BETR.
			1982 2. VJ	1983 1. VJ	1983 2. VJ	1982 2. VJ	1983 1. VJ	1983 2. VJ	
6372 65	ZELLULOSISCHEN FASERN	T	-A	-A	-A				
	1000 M2		-A	-A	-A				
6372 68	SYNTHETISCHEN FASERN	T	1 176	1 353	1 320				1
	1000 M2		10 757	12 082	11 814	42 362	50 064	49 034	7
6372 69	SONST. MATERIAL	T	-A	-A	-A				
	1000 M2		-A	-A	-A	-A	-A	-A	4
	TASCHENTUCHSTOFF (METERWARE) 1)								
	GANZ ODER UEBERWIEGEND AUS								
6372 71	BAUMWOLLE	T	-A	-A	-A				
	1000 M2		-A	-A	-A	-A	-A	-A	3
6372 79	SONST. MATERIAL	T	-	-	-				
	1000 M2		-	-	-	-	-	-	-
	KRAWATTEN- U. SCHALSTOFF								
	(METERWARE) 1)								
	GANZ ODER UEBERWIEGEND AUS								
6372 83	WOLLE	T	147	106	179				
	1000 M2		508	392	625	7 477	7 259	13 456	5
6372 84	SEIDE	T	-A	-A	-A				
	1000 M2		-A	-A	-A	-A	-A	-A	3
6372 86	ZELLULOSISCHEN FAEDEN	T	-A	-A	-A				
	1000 M2		-A	-A	-A	-A	-A	-A	1
6372 87	SYNTHETISCHEN FAEDEN	T	252	237	227				
	1000 M2		1 333	1 230	1 211	14 514	12 932	12 915	6
6372 88	SYNTHETISCHEN FASERN	T	-A	-A	-A				
	1000 M2		-A	-A	-A	-A	-A	-A	1
6372 89	SONST. MATERIAL	T	-A	-A	-A				
	1000 M2		-A	-A	-A	-A	-A	-A	3
	SONST. GEWEBE FUER BEKLEIDUNG								
	U. LEIBWAESCHE (METERWARE)								
	(OHNE FUTTERSTOFF) 1)								
	GANZ ODER UEBERWIEGEND AUS								
6372 91	BAUMWOLLE	T	627	334	254				
	1000 M2		4 225	2 265	1 603	19 825	11 297	8 157	9
6372 93	WOLLE	T	-A	-A	-A				
	1000 M2		-A	-A	-A	-A	-A	-A	1
6372 95	ZELLULOSISCHEN FASERN	T	-	-	-				
	1000 M2		-	-	-	-	-	-	-
6372 97	SYNTHETISCHEN FAEDEN	T	-A	-A	-A				
	1000 M2		-A	-A	-A	-A	-A	-A	2
6372 99	SONST. MATERIAL	T	-	-	-				
	1000 M2		-	-	-	-	-	-	-
6372	FUER EIGENE RECHNUNG	T	29 871	29 136	29 237				
	1000 M2		137 639	139 589	136 859	894 311	836 835	882 342	-
	FUTTERSTOFF								
	LEIBFUTTERSTOFF (EINSCHL. AER-								
	MEL- U. WESTENFUTTERSTOFF)								
	GANZ ODER UEBERWIEGEND AUS								
6375 21	BAUMWOLLE	T	-A	-A	-A				
	1000 M2		-A	-A	-A	-A	-A	-A	4
6375 25	ZELLULOSISCHEN FASERN	T	-A	-A	-A				
	1000 M2		-A	-A	-A	-A	-A	-A	1
6375 26	ZELLULOSISCHEN FAEDEN	T	3 003	2 839	2 652				
	1000 M2		33 707	31 590	30 759	75 119	71 105	69 950	20
6375 27	SYNTHETISCHEN FAEDEN	T	525	520	416				
	1000 M2		7 130	6 773	5 121	15 049	14 020	10 576	12
	SONST. FUTTERSTOFF								
	GANZ ODER UEBERWIEGEND AUS								
6375 71	BAUMWOLLE	T	201	221	265				
	1000 M2		1 543	1 720	1 969	2 927	3 188	4 816	5
6375 75	ZELLULOSISCHEN FASERN	T	-A	-A	-A				
	1000 M2		-A	-A	-A	-A	-A	-A	2
6375 76	ZELLULOSISCHEN FAEDEN	T	331	468	422				
	1000 M2		3 145	4 292	3 758	7 980	11 853	10 785	8
6375 77	SYNTHETISCHEN FAEDEN	T	112	140	143				
	1000 M2		1 575	2 051	2 259	1 950	2 596	2 771	4
6375	FUER EIGENE RECHNUNG	T	4 211	4 255	3 957				
	1000 M2		47 382	46 793	44 291	103 667	103 676	99 943	-
	MARKISEN- U. SCHIRMSTOFF								
	MARKISENSTOFF								
	GANZ ODER UEBERWIEGEND AUS								
6377 11	BAUMWOLLE	T	-A	-A	-A				
	1000 M2		-A	-A	-A	-A	-A	-A	4
6377 19	SONST. MATERIAL	T	425	583	539				
	1000 M2		1 430	2 008	1 767	12 412	16 537	15 024	5
	SCHIRMSTOFF								
	GANZ ODER UEBERWIEGEND AUS								
6377 57	SYNTHETISCHEN FAEDEN	T	-A	-A	-A				
	1000 M2		-A	-A	-A	-A	-A	-A	2
6377 59	SONST. MATERIAL	T	-A	-	-				
	1000 M2		-A	-	-	-A	-	-	-
6377	FUER EIGENE RECHNUNG	T	835	1 022	925				
	1000 M2		3 955	4 917	4 686	21 003	26 538	24 257	-
	SCHUHOBERSTOFF, CORD- U. WULST-								
	GEWEBE, JUTEGEWEBE								
6378 30	SCHUHOBERSTOFF, GEWEBT	T	-A	-A	-A				
	1000 M2		-A	-A	-A	-A	-A	-A	2
	CORD- U. WULSTGEWEBE FUER FAHR-								
	RAD- U. KRAFTFAHRZEUGREIFEN								
	U.AE.								
6378 41	GANZ ODER UEBERWIEGEND AUS	T	-A	-A	-A				
	1000 M2		-A	-A	-A	-A	-A	-A	2
6378 46	ZELLULOSISCHEN FAEDEN	T	2 340	2 236	2 161				
	1000 M2		5 664	5 621	5 471	20 142	20 356	20 142	7

1) KONFEKTIONIERTER ERZEUGNISSE, DIESE SIEHE UNTER BEKLEIDUNG.

## 10 PRODUKTION NACH GUETERARTEN UND GUETERKLASSEN

MELDE- NR	ERZEUGNIS	EINHEIT	M E N G E			W E R T I N 1000 DM			ANZAHL DER BETR.
			1982 2. VJ	1983 1. VJ	1983 2. VJ	1982 2. VJ	1983 1. VJ	1983 2. VJ	1983 2. VJ
6378 47	SYNTHETISCHEN FAEDEN	T	1 918	2 314	2 911				
		1000 M2	5 956	6 103	8 482	22 859	28 846	33 083	4
6378 49	SONST. MATERIAL	T	-A	-A	-A				
		1000 M2	-A	-A	-A	-A	-A	-A	1
6378 80	GEWEBE AUS JUTE	T	2 019	2 154	2 102	10 573	11 754	11 189	9
6378	FUER EIGENE RECHNUNG	-	-	-	-	-A	-A	-A	-
	SONST. GEWEBE (METERWARE) A-N-G. (OHNE HEIM- U. HAUSTEXTILIEN SO- WIE VERWANDTE ERZEUGNISSE, OHNE GEWIRKTEN ODER GESTRICKTEN STOFF)								
	GANZ ODER UEBERWIEGEND AUS BAUMWOLLE (OHNE MULLGEWEBE)								
6379 10		T	1 274	1 241	1 107				
		1000 M2	4 260	4 617	4 392	20 567	23 460	21 010	14
6379 21	FLACHS (LEINEN)	T	84	93	93				
		1000 M2	254	215	174	1 735	1 739	1 443	7
6379 30	WOLLE	T	-A	-A	-A				
		1000 M2	-A	-A	-A	-A	-A	-A	1
6379 40	SEIDE	T	-A	-A	-A				
		1000 M2	-A	-A	-A	-A	-A	-A	1
6379 50	ZELLULOSISCHEN FASERN (OHNE MULLGEWEBE)	T	-A	-A	-A				
		1000 M2	-A	-A	-A	-A	-A	-A	6
6379 60	ZELLULOSISCHEN FAEDEN	T	201	228	256				
		1000 M2	2 088	2 272	2 489	5 489	5 670	6 210	11
6379 70	SYNTHETISCHEN FAEDEN	T	3 607	3 749	4 325				
		1000 M2	14 731	16 536	17 886	62 192	65 801	74 722	21
6379 80	SYNTHETISCHEN FASERN	T	346	324	269				
		1000 M2	1 368	1 246	1 092	7 546	7 831	6 304	7
6379 90	SONST. MATERIAL	T	1 417	1 412	1 441				
		1000 M2	12 977	12 556	12 792	10 781	11 035	10 581	7
6379	FUER EIGENE RECHNUNG	T	7 131	7 247	7 745				
		1000 M2	37 291	39 293	41 079	114 287	122 498	127 501	-
	HEIM- U. HAUSTEXTILIEN U.AE.								
	HAUS-, BETT- U. TISCHWAESCHE- STOFF, FROTTIERGEWEBE, INLETT U. MATRATZENDRELL								
	HAUS-, BETT- U. TISCHWAESCHE- STOFF (METERWARE) 1)								
	GANZ ODER UEBERWIEGEND AUS BAUMWOLLE								
6382 11		T	5 142	5 294	5 056				
		1000 M2	30 836	32 223	30 289	115 348	122 355	115 430	55
6382 12	LEINEN U. HALBLEINEN	T	389	321	322				
		1000 M2	1 603	1 400	1 364	10 861	9 814	8 784	19
6382 17	SYNTHETISCHEN FAEDEN	T	351	397	337				
		1000 M2	1 261	1 592	1 250	8 747	10 533	8 240	8
6382 18	SYNTHETISCHEN FASERN	T	402	387	364				
		1000 M2	1 673	1 738	1 619	10 526	9 772	9 930	10
6382 19	SONST. MATERIAL	T	147	199	162				
		1000 M2	672	901	737	3 638	4 971	3 996	7
	FROTTIERGEWEBE (SCHLINGENWARE) (METERWARE) 1)								
	GANZ ODER UEBERWIEGEND AUS BAUMWOLLE								
6382 31		T	4 834	4 806	5 128				
		1000 M2	13 210	13 069	14 130	112 191	113 260	117 485	30
6382 39	SONST. MATERIAL	T	-	-	-				
		1000 M2	-	-	-	-	-	-	-
	INLETT (METERWARE) 1)								
	GANZ ODER UEBERWIEGEND AUS BAUMWOLLE								
6382 51		T	678	943	929				
		1000 M2	4 254	6 029	5 969	21 652	29 698	29 706	9
6382 59	SONST. MATERIAL	T	-	-	-				
		1000 M2	-	-	-	-	-	-	-
	MATRATZENDRELL								
	GANZ ODER UEBERWIEGEND AUS BAUMWOLLE								
6382 71		T	410	630	589				
		1000 M2	1 990	3 115	2 977	7 480	11 345	10 949	5
6382 72	LEINEN (REIN- U. HALBLEINEN)	T	-A	-A	-A				
		1000 M2	-A	-A	-A	-A	-A	-A	1
6382 75	ZELLULOSISCHEN FASERN	T	197	187	-A				
		1000 M2	1 047	1 018	-A	3 642	3 519	-A	3
6382 79	SONST. MATERIAL	T	-A	-A	-A				
		1000 M2	-A	-A	-A	-A	-A	-A	1
6382	FUER EIGENE RECHNUNG	T	12 581	13 190	13 023				
		1000 M2	56 667	61 207	59 080	294 666	315 975	307 235	-
	SCHLAF- U. REISEDECKENSTOFF, STIEPPDECKEN-OBERSTOFF 1)								
	SCHLAF- U. REISEDECKENSTOFF (METERWARE)								
	GANZ ODER UEBERWIEGEND AUS WOLLE U. FEINEN TIERHAAREN								
6383 13		T	222	270	240				
		1000 M2	341	428	383	7 380	7 905	6 199	6
6383 18	SYNTHETISCHEN MATERIAL	T	1 514	1 686	1 347				
		1000 M2	3 521	3 856	3 157	22 978	25 277	19 469	13
6383 19	SONST. MATERIAL	T	85	113	87				
		1000 M2	218	272	199	1 084	1 502	1 142	4
	STIEPPDECKEN-OBERSTOFF								
	GANZ ODER UEBERWIEGEND AUS BAUMWOLLE								
6383 51		T	145	178	178				
		1000 M2	1 041	1 288	1 285	5 451	6 588	6 608	5
6383 56	ZELLULOSISCHEN FAEDEN	T	-A	-A	145				
		1000 M2	-A	-A	1 388	-A	-A	2 949	5
6383 57	SYNTHETISCHEN FAEDEN	T	-A	-A	-				
		1000 M2	-A	-A	-	-A	-A	-	-

1) KONFEKTIONIERTER ERZEUGNISSE, DIESE SIEHE UNTER BEKLEIDUNG.



## 10 PRODUKTION NACH GUETERARTEN UND GUETERKLASSEN

MELDE- NR	ERZEUGNIS	EINHEIT	M E N G E			W E R T I N 1000 DM			ANZAHL DER BETR.
			1982 2. VJ	1983 1. VJ	1983 2. VJ	1982 2. VJ	1983 1. VJ	1983 2. VJ	1983 2. VJ
6383 59	SONST. MATERIAL	T	-	-	-	-	-	-	-
6383	FUER EIGENE RECHNUNG	1000 M2	2 147	2 435	1 996	-	-	-	-
		1000 M2	6 847	7 570	6 413	40 581	44 882	36 367	-
	MOEBEL- (POLSTERBEZUGS-) U. DEKO- RATIONSSTOFF (DICHTES GEWEBE) (OHNE UNDICHTEN VORHANGSTOFF) MOEBELSTOFF (OHNE SAMT, PLUESCH U. VELOUR)								
	GANZ ODER UEBERWIEGEND AUS								
6384 11	BAUMWOLLE	T	53	91	83	-	-	-	-
		1000 M2	122	202	203	1 302	2 162	2 194	10
6384 13	WOLLE	T	330	351	456	-	-	-	-
		1000 M2	665	723	1 024	10 525	11 134	15 200	18
6384 15	ZELLULOSISCHEN FASERN	T	394	415	396	-	-	-	-
		1000 M2	692	728	710	10 218	11 626	11 422	15
6384 16	ZELLULOSISCHEN FAEDEN	T	-A	-A	-A	-A	-A	-A	-
6384 17	SYNTHETISCHEN FAEDEN	T	-A	-A	-A	-A	-A	-A	3
6384 18	SYNTHETISCHEN FASERN	T	-A	-A	-A	-A	-A	-A	5
		1000 M2	1 066	1 016	1 074	-	-	-	-
6384 19	SONST. MATERIAL	T	2 367	2 277	2 441	31 800	32 450	34 616	12
		1000 M2	81	94	101	-	-	-	-
		1000 M2	185	229	237	1 438	1 725	1 842	3
	SAMT, PLUESCH U. VELOUR (EIN- SCHL. EPINGLE ODER FRISE) FUE- R MOEBEL U. DEKORATION 1) GANZ ODER UEBERWIEGEND AUS								
6384 61	BAUMWOLLE	T	603	738	713	-	-	-	-
		1000 M2	1 593	1 943	1 896	16 517	20 315	19 562	10
6384 63	WOLLE	T	929	-A	-A	-	-	-	-
		1000 M2	1 588	-A	-A	22 901	-A	-A	8
6384 65	ZELLULOSISCHEN FASERN	T	-A	-A	-A	-	-	-	-
		1000 M2	-A	-A	-A	-A	-A	-A	1
6384 67	SYNTHETISCHEN FAEDEN	T	546	614	539	-	-	-	-
		1000 M2	1 294	1 539	1 369	15 389	16 906	14 304	9
6384 68	SYNTHETISCHEN FASERN	T	2 105	2 502	2 273	-	-	-	-
		1000 M2	4 534	5 465	5 064	50 651	60 306	56 528	11
6384 69	SONST. MATERIAL	T	-A	-A	-A	-A	-A	-A	-
		1000 M2	-A	-A	-A	-A	-A	-A	1
	DEKORATIONSSTOFF (DICHTES GE- WEBE) (OHNE MOEBELSTOFF, SAMT PLUESCH U. VELOUR) 1) GANZ ODER UEBERWIEGEND AUS								
6384 71	BAUMWOLLE	T	105	102	109	-	-	-	-
		1000 M2	521	533	578	2 635	2 868	2 763	8
6384 72	LEINEN	T	-A	-A	-A	-	-	-	-
		1000 M2	-A	-A	-A	-A	-A	-A	-
6384 73	WOLLE	T	-A	-A	-A	-	-	-	-
		1000 M2	-A	-A	-A	-A	-A	-A	2
6384 75	ZELLULOSISCHEN FASERN	T	56	-A	-A	-	-	-	-
		1000 M2	358	-A	-A	1 392	-A	-A	3
6384 76	ZELLULOSISCHEN FAEDEN	T	21	-A	-A	-	-	-	-
		1000 M2	87	-A	-A	841	-A	-A	2
6384 77	SYNTHETISCHEN FAEDEN	T	497	407	311	-	-	-	-
		1000 M2	1 958	1 579	1 279	12 052	10 573	9 701	13
6384 78	SYNTHETISCHEN FASERN	T	2 812	3 271	2 853	-	-	-	-
		1000 M2	10 312	12 371	10 954	68 085	82 152	68 999	25
6384 79	SONST. MATERIAL	T	-A	-A	-A	-A	-A	-A	-
		1000 M2	-A	-A	-A	-A	-A	-A	2
6384	FUER EIGENE RECHNUNG	T	9 954	11 152	10 329	-	-	-	-
		1000 M2	27 276	31 024	29 001	257 160	292 832	276 565	-
	GARDINENSTOFF (METERWARE) 1) GEWEBTER GARDINENSTOFF, AUCH UNDICHTER VORHANGSTOFF								
6385 11	AUS VOILE	T	160	170	153	-	-	-	-
		1000 M2	1 765	1 980	2 041	8 091	9 754	10 296	4
6385 19	ANDERER GEWEBTER GARDINENSTOFF Z.B. DREHERGEWEBE, BOBINETGE- WEBE (TUELL, AUCH BESTICKT, BOBINETSPITZENSTOFF)	T	211	268	273	-	-	-	-
		1000 M2	2 313	2 864	2 820	9 951	11 634	11 300	15
6385 50	GEWIRKTER GARDINENSTOFF Z.B. RASCHEL-, HAEKELGALON- U. KETTSTUHLWARE	T	3 027	3 038	2 738	-	-	-	-
		1000 M2	30 226	30 558	27 871	117 008	127 795	114 902	47
6385	FUER EIGENE RECHNUNG	T	3 398	3 476	3 163	-	-	-	-
		1000 M2	34 304	35 402	32 732	135 050	149 183	136 498	-
	TEPPICHE, LAEUFER U. FUSSBODENBE- LAG AUS TEXTILEM MATERIAL (OHNE MATTEN) (METERWARE U. ABGEPASST) GEWEBT								
	GANZ ODER UEBERWIEGEND AUS								
6386 12	SISAL U. KOKOS	T	141	123	109	-	-	-	-
	AUSLEG- BZW. BAHNWARE	1000 M2	66	62	53	1 825	1 727	1 596	3
	ABGEPASSTE WARE	T	-	-	-	-	-	-	-
		1000 M2	-	-	-	-	-	-	-
	FLIESEN	T	-	-	-	-	-	-	-
		1000 M2	-	-	-	-	-	-	-
6386 13	WOLLE	T	103	136	83	-	-	-	-
	AUSLEG- BZW. BAHNWARE	1000 M2	45	58	37	3 974	4 177	2 634	8
	ABGEPASSTE WARE	T	1 007	973	908	-	-	-	-
		1000 M2	386	380	348	28 459	28 168	26 734	14
	FLIESEN	T	-	-	-	-	-	-	-
		1000 M2	-	-	-	-	-	-	-

1) KONFEKTIONIERTER ERZEUGNISSE, DIESE SIEHE UNTER BEKLEIDUNG.

## 10 PRODUKTION NACH GUETERARTEN UND GUETERKLASSEN

MELDE- NR	ERZEUGNIS	EINHEIT	M E N G E			W E R T I N 1000 DM			ANZAHL DER BETR.
			1982 2. VJ	1983 1. VJ	1983 2. VJ	1982 2. VJ	1983 1. VJ	1983 2. VJ	
6386 17	SYNTHETISCHEN FAEDEN AUSLEG- BZW. BAHNWARE	T 1000 M2	372 269	455 322	469 325	9 958	12 657	13 311	8
	ABGEPASSTE WARE	T 1000 M2	43 32	53 36	75 55	1 357	1 724	2 380	3
	FLIESEN	T 1000 M2	-	-	-	-	-	-	-
6386 18	SYNTHETISCHEN FASERN AUSLEG- BZW. BAHNWARE	T 1000 M2	818 679	886 725	1 041 887	26 206	27 909	34 497	9
	ABGEPASSTE WARE	T 1000 M2	49 32	39 26	29 18	1 344	1 173	863	3
	FLIESEN	T 1000 M2	-	-	-	-	-	-	-
6386 19	SONST. MATERIAL AUSLEG- BZW. BAHNWARE	T 1000 M2	-A -A	-A -A	-A -A	-A	-A	-A	3
	ABGEPASSTE WARE	T 1000 M2	-A -A	-A -A	-A -A	-A	-A	-A	2
	FLIESEN	T 1000 M2	-	-	-	-	-	-	-
6386 1	GEWEBT FUER EIGENE RECHNUNG	T 1000 M2	2 803 1 611	2 864 1 685	2 918 1 803	75 493	79 384	83 907	-
	IM TUFTINGVERFAHREN HERGESTELLT (OHNE BADEZIMMERGARNITUREN) GANZ ODER UEBERWIEGEND AUS WOLLE								
6386 33	AUSLEG- BZW. BAHNWARE	T 1000 M2	806 520	1 031 659	762 519	13 933	16 793	13 432	12
	ABGEPASSTE WARE	T 1000 M2	-	-	-	-	-	-	-
	FLIESEN	T 1000 M2	-	-	-	-	-	-	-
6386 37	SYNTHETISCHEN FAEDEN AUSLEG- BZW. BAHNWARE	T 1000 M2	14 720 10 516	17 214 13 660	17 085 12 382	141 758	175 829	164 529	21
	ABGEPASSTE WARE	T 1000 M2	-	-	-	-	-	-	-
	FLIESEN	T 1000 M2	-A -A	-A -A	-A -A	-A	-A	-A	4
6386 38	SYNTHETISCHEN FASERN AUSLEG- BZW. BAHNWARE	T 1000 M2	15 198 10 941	18 274 13 022	16 513 12 010	148 468	174 851	157 524	22
	ABGEPASSTE WARE	T 1000 M2	-A -A	-A -A	-	-A	-A	-	-
	FLIESEN	T 1000 M2	1 286 440	610 249	55 45	6 298	3 620	815	4
6386 39	SONST. MATERIAL AUSLEG- BZW. BAHNWARE	T 1000 M2	-	-	-	-	-	-	-
	ABGEPASSTE WARE	T 1000 M2	-	-	-	-	-	-	-
	FLIESEN	T 1000 M2	-	-	-	-	-	-	-
6386 3	IM TUFTINGVERFAHREN HERGESTELLT FUER EIGENE RECHNUNG	T 1000 M2	34 179 23 391	38 792 28 378	35 163 25 240	325 981	383 418	339 622	-
	AUS NADELFILZ BZW. NADELVLIES GANZ ODER UEBERWIEGEND AUS SYNTHETISCHEN MATERIAL								
6386 58	AUSLEG- BZW. BAHNWARE	T 1000 M2	7 859 7 119	6 620 7 236	7 369 7 777	61 197	61 507	59 661	13
	ABGEPASSTE WARE	T 1000 M2	-A -A	-A -A	-A -A	-A	-A	-A	1
	FLIESEN	T 1000 M2	-A -A	-A -A	-A -A	-A	-A	-A	8
6386 59	SONST. MATERIAL AUSLEG- BZW. BAHNWARE	T 1000 M2	-	-	-	-	-	-	-
	ABGEPASSTE WARE	T 1000 M2	-	-	-	-	-	-	-
	FLIESEN	T 1000 M2	-	-	-	-	-	-	-
6386 5	AUS NADELFILZ BZW. NADELVLIES FUER EIGENE RECHNUNG	T 1000 M2	10 538 8 716	8 392 8 438	8 834 8 693	79 803	75 328	70 311	-
6386 70	IN ANDEREN VERFAHREN HERGE- STELLT Z.B. GEKNUEPFT, GE- FLOCKT ODER GEWIRKT AUSLEG- BZW. BAHNWARE	T 1000 M2	-A -A	-A -A	-A -A	-A	-A	-A	1
	ABGEPASSTE WARE	T 1000 M2	-A -A	-A -A	-A -A	-A	-A	-A	1
	FLIESEN	T 1000 M2	-A -A	-A -A	-A -A	-A	-A	-A	1
6386 7	IN ANDEREN VERFAHREN HERGE- STELLT FUER EIGENE RECHNUNG	T 1000 M2	1 023 315	768 226	941 279	8 179	7 704	7 903	-

## 10 PRODUKTION NACH GUETERARTEN UND GUETERKLASSEN

MELDE- NR	ERZEUGNIS	EINHEIT	M E N G E			W E R T I N 1000 DM			ANZAHL DER BETR.
			1982 2. VJ	1983 1. VJ	1983 2. VJ	1982 2. VJ	1983 1. VJ	1983 2. VJ	1983 2. VJ
6386	AUSLEG- BZW. BAHNWARE FUER EIGENE RECHNUNG	T 1000 M2	40 588 30 367	45 082 35 870	43 917 34 169	411 192	478 038	450 471	-
	ABGEPASTE WARE FUER EIGENE RECHNUNG	T 1000 M2	3 913 2 178	2 948 1 544	1 761 866	59 212	51 986	39 275	-
	FLIESEN FUER EIGENE RECHNUNG	T 1000 M2	4 043 1 487	2 786 1 313	2 180 979	19 052	15 810	11 997	-
6386 80	BADEZIMMERGARNITUREN U. EINZEL- TEILE, IM TUFTINGVERFAHREN HER- GESTELLT	T 1000 M2	648 532	881 744	722 604	17 347	22 603	20 000	8
	FUSSBODENBELAG AUF TEXTILER ODER PAPIERUNTERLAGE (OHNE GUMMIERTE GEWEBE)								
6387 10	LINOLEUM	T 1000 M2	-A -A	-A -A	-A -A	-A	-A	-A	1
6387 30	FELTBASE	T 1000 M2	- -	- -	- -	-	-	-	-
6387 70	WEICHE BELAEGE AUS KUNSTSTOFF IN PLATTEN U. BAHNEN AUF TEX- TILER UNTERLAGE (GEWEBE, FILZ)	T 1000 M2	5 606 3 929	4 626 3 454	3 950 2 968	21 673 -A	18 460 -A	15 495 -A	13
6387	INSGESAMT	.	.	.	.	.	.	.	.
6388 00	BESCHICHTETE GEWEBE U. ANDERE BE- SCHICHTETE TEXTILE TRAEGERBAHNEN (OHNE GUMMIERTE GEWEBE)	T 1000 M2	13 277 22 268	11 993 22 177	12 380 23 237	139 359	138 697	147 642	27
	WIRK- U. STRICKWAREN								
	GEWIRKTER ODER GESTRIKTER STOFF (OHNE UNDICHTEN VORHANGSTOFF) ROHGEWIRKE U. -GESTRICKE (METERWARE)								
	RUNDSTRICK- U. RUNDWIRKWARE GANZ ODER UEBERWIEGEND AUS								
6391 23	WOLLE	T	-A	-A	-A	-A	-A	-A	4
6391 27	SYNTHETISCHEN FAEDEN	T	1 959	2 160	2 334	24 131	23 494	26 740	7
6391 28	SYNTHETISCHEN FASERN	T	373	287	460	6 764	5 820	9 747	6
6391 29	SONST. MATERIAL	T	328	244	334	5 914	5 342	7 845	4
6391 30	KETTSTUHL- U. RASCHELWARE GEWIRKTER ODER GESTRIKTER FERTIGSTOFF (METERWARE)	T	1 202	1 683	1 708	27 466	31 738	32 941	9
	OBERBEKLEIDUNGSTOFF GANZ ODER UEBERWIEGEND AUS								
6391 53	WOLLE	T	-A	-A	-A	-A	-A	-A	4
6391 57	SYNTHETISCHEN FAEDEN	T	1 837	2 067	2 164	30 738	37 966	41 674	16
6391 58	SYNTHETISCHEN FASERN	T	277	173	201	9 030	5 509	6 547	6
6391 59	SONST. MATERIAL	T	914	914	917	16 691	14 459	15 321	10
	WAESCHESTOFF EINSCHL. HEMDEN- STOFF GANZ ODER UEBERWIEGEND AUS								
6391 67	SYNTHETISCHES MATERIAL	T	1 035	822	873	23 507	17 464	19 192	10
6391 69	SONST. MATERIAL	T	497	451	490	6 807	5 865	6 494	6
	MOEBEL- (POLSTERBEZUGS-) U. DEKORATIONSTOFF GANZ ODER UEBERWIEGEND AUS								
6391 77	SYNTHETISCHES MATERIAL	T	1 266	1 295	1 086	23 998	23 932	18 883	6
6391 79	SONST. MATERIAL	T	-A	-A	-A	-A	-A	-A	1
	SONST. GEWIRKTER ODER GESTRI- CKTER FERTIGSTOFF GANZ ODER UEBERWIEGEND AUS								
6391 87	SYNTHETISCHEN FAEDEN	T	901	919	846	25 217	25 477	23 378	11
6391 89	SONST. MATERIAL	T	1 487	1 633	1 589	25 043	29 682	28 190	19
6391	FUER EIGENE RECHNUNG	T	13 505	14 336	14 813	249 244	247 974	260 849	-
	GEWIRKTE ODER GESTRIKTE HERREN- OBERBEKLEIDUNG AB GROESSE 38 (OHNE SOLCHE AUS ZUGEKAUFTER GEWIRKTER ODER GESTRIKTER METERWARE) 1)								
	PULLOVER, SLIPOVER, TWINSETS, WESTEN, STRICKJACKEN GANZ ODER UEBERWIEGEND AUS								
6392 23	WOLLE U. FEINEN TIERHAAREN	T 1000 ST	346 546	337 530	343 597	27 758	27 476	27 456	39
6392 27	SYNTHETISCHES MATERIAL	T 1000 ST	402 978	406 1 010	370 932	25 269	27 973	24 501	58
6392 29	SONST. MATERIAL	T 1000 ST	150 454	156 506	150 466	7 263	8 700	7 877	22
6392 80	SONST. GEWIRKTE ODER GESTRIKTE HERREN OBERBEKLEIDUNG, A.N.G.	T 1000 ST	76 95	72 89	74 95	4 550	4 445	4 197	8
6392	FUER EIGENE RECHNUNG	T 1000 ST	974 2 073	972 2 135	938 2 090	64 840	68 594	64 031	-
	GEWIRKTE ODER GESTRIKTE DAMEN- OBERBEKLEIDUNG AB GROESSE 34 (OHNE SOLCHE AUS ZUGEKAUFTER GEWIRKTER ODER GESTRIKTER METERWARE) 1)								
6393 11	KOSTUEME (AUCH KOMPLETS)	T 1000 ST	18 23	23 29	27 35	2 187	3 002	2 551	10

1) ERZEUGNISSE AUS ZUGEKAUFTER GEWIRKTER ODER GESTRIKTER METERWARE, DIESE SIEME UNTER REKLEIDUNG.

## 10 PRODUKTION NACH GUETERARTEN UND GUETERKLASSEN

MELDE- NR	ERZEUGNIS	EINHEIT	M E N G E			W E R T I N 1000 DM			ANZAHL DER BETR.
			1982 2. VJ	1983 1. VJ	1983 2. VJ	1982 2. VJ	1983 1. VJ	1983 2. VJ	
6393 15	JACKEN (OHNE STRICKJACKEN)	T	41	33	41				
		1000 ST	96	76	78	4 227	4 154	3 716	11
	ROECKE	T							
6393 27	GANZ ODER UEBERWIEGEND AUS SYNTHETISCHEM MATERIAL	1000 ST	108	159	117				
		T	249	366	274	16 128	23 497	17 996	19
6393 29	SONST. MATERIAL	T	80	66	83				
		1000 ST	176	151	184	10 002	8 910	10 564	23
6393 30	HOSEN, LANG	T	57	43	50				
		1000 ST	96	71	83	5 945	4 530	5 261	11
	BLUSEN (EINSCHL. HEMDBLUSEN)	T							
6393 41	GANZ ODER UEBERWIEGEND AUS BAUMWOLLE	1000 ST	-A	-A	-A	-A	-A	-A	3
6393 49	SONST. MATERIAL	T	77	88	70				
		1000 ST	254	347	234	6 732	11 990	6 616	13
	PULLOVER, SLIPOVER, TWINSETS, WESTEN, STRICKJACKEN	T							
6393 51	GANZ ODER UEBERWIEGEND AUS WOLLE U. FEINEN TIERHAAREN	1000 ST	355	313	324				
		T	797	716	690	44 829	45 181	41 984	53
6393 57	SYNTHETISCHEM MATERIAL	T	1 957	2 156	1 985				
		1000 ST	5 989	6 610	5 850	159 946	196 179	156 964	147
6393 59	SONST. MATERIAL	T	416	625	459				
		1000 ST	1 513	1 910	1 489	32 815	51 411	31 690	43
	KLEIDER	T							
6393 61	GANZ ODER UEBERWIEGEND AUS WOLLE U. FEINEN TIERHAAREN	1000 ST	52	38	21				
		T	59	59	32	7 453	9 746	5 059	7
6393 67	SYNTHETISCHEM MATERIAL	T	208	133	151				
		1000 ST	404	272	299	36 842	22 732	27 409	20
6393 69	SONST. MATERIAL	T	0	-A	-A				
		1000 ST	1	-A	-A	41	-A	-A	2
6393 80	MORGENROECKE	T	-A	-A	-A				
		1000 ST	-A	-A	-A	-A	-A	-A	1
6393 91	SONST. GEWIRKTE ODER GESTRICKTE DAMEN OBERBEKLEIDUNG, A.N.G.	T	13	21	18				
		1000 ST	27	52	47	1 023	2 454	2 182	5
6393	FUER EIGENE RECHNUNG	T	3 440	3 747	3 398				
		1000 ST	10 147	11 064	9 716	332 660	388 224	316 561	-
	GEWIRKTE ODER GESTRICKTE KINDER- OBERBEKLEIDUNG (OHNE SOLCHE AUS ZUGEKAUFTER GEWIRKTER ODER GESTRICKTER METERWARE) 1)	T							
	KNABEN OBERBEKLEIDUNG	T							
	GROESSE 104 BIS 176	T							
6394 11	PULLOVER, SLIPOVER, TWINSETS, WESTEN, STRICKJACKEN	1000 ST	317	274	269				
		T	1 312	1 180	1 077	17 910	17 635	15 540	50
6394 15	HOSEN, LANG	T	26	61	53				
		1000 ST	137	251	203	1 484	2 673	2 501	8
6394 19	SONST. GEWIRKTE ODER GE- STRICKTE KNABEN OBERBEKLEI- DUNG, A.N.G.	T	-A	-	-				
		1000 ST	-A	-	-	-A	-	-	-
	MAEDCHEN OBERBEKLEIDUNG	T							
	GROESSE 104 BIS 176	T							
6394 31	PULLOVER, SLIPOVER, TWINSETS, WESTEN, STRICKJACKEN	1000 ST	330	336	352				
		T	1 382	1 507	1 537	17 415	21 288	20 309	55
6394 33	ROECKE	T	3	-A	-A				
		1000 ST	16	-A	-A	252	-A	-A	3
6394 34	HOSEN, LANG	T	20	57	48				
		1000 ST	114	242	183	1 131	2 531	1 965	7
6394 36	BLUSEN (EINSCHL. HEMDBLUSEN)	T	-A	-A	-A				
		1000 ST	-A	-A	-A	-A	-A	-A	2
6394 37	KLEIDER	T	8	19	16				
		1000 ST	21	86	101	422	1 533	1 437	6
6394 39	SONST. GEWIRKTE ODER GE- STRICKTE MAEDCHEN OBERBEKLEI- DUNG, A.N.G.	T	3	-A	-A				
		1000 ST	11	-A	-A	205	-A	-A	2
	OBERBEKLEIDUNG FUR KLEIN- U. KLEINSTKINDER BIS GROESSE 98 (OHNE ERSTLINGSTRUEMPFE U. -SCHUHE)	T							
6394 71	GANZ ODER UEBERWIEGEND AUS BAUMWOLLE	1000 ST	358	377	255				
		T	3 217	3 483	2 504	21 088	27 116	18 265	25
6394 77	SYNTHETISCHEM MATERIAL	T	328	287	251				
		1000 ST	2 301	1 997	1 645	16 998	18 614	13 481	29
6394 79	SONST. MATERIAL	T	118	97	81				
		1000 ST	1 168	833	559	10 726	8 733	5 651	11
6394	FUER EIGENE RECHNUNG	T	1 515	1 520	1 337				
		1000 ST	9 698	9 636	7 864	87 866	101 220	80 275	-

1) ERZEUGNISSE AUS ZUGEKAUFTER GEWIRKTER ODER GESTRICKTER METERWARE, DIESE SIEME UNTER BEKLEIDUNG.

## 10 PRODUKTION NACH GUETERARTEN UND GUETERKLASSEN

MELDE- NR	ERZEUGNIS	EINHEIT	M E N G E			W E R T I N 1000 DM			ANZAHL DER BETR.
			1982 2. VJ	1983 1. VJ	1983 2. VJ	1982 2. VJ	1983 1. VJ	1983 2. VJ	1983 2. VJ
GEWIRKTE ODER GESTRICKTE HERREN- WAESCHE (OHNE SOLCHE AUS ZUGE- KAUFTER GEWIRKTER ODER GE- STRICKTER METERWARE) 1) OBER- U. FREIZEITHEMDEN (AUCH SPORT-, ARBEITSTEMDEN U.AE.) GANZ ODER UEBERWIEGEND AUS									
6395 11	BAUMWOLLE	T	360	481	456				
		1000 ST	1 410	1 801	1 678	18 082	23 889	20 892	16
6395 17	SYNTHETISCHEM MATERIAL	T	85	81	103				
		1000 ST	290	286	342	5 114	4 528	5 213	7
6395 19	SONST. MATERIAL	T	-A	-A	-A				
		1000 ST	-A	-A	-A	-A	-A	-A	2
6395 30	NACHTHEMDEN, SCHLAF- U. HAUS- ANZUEGE	T	304	343	285				
		1000 ST	840	945	963	16 332	24 875	21 103	30
T-SHIRTS GANZ ODER UEBERWIEGEND AUS									
6395 41	BAUMWOLLE	T	111	152	130				
		1000 ST	590	815	682	6 253	12 203	8 144	14
6395 49	SONST. MATERIAL	T	16	26	7				
		1000 ST	83	127	34	622	1 400	434	5
UNTERJACKEN U. -HEMDEN GANZ ODER UEBERWIEGEND AUS									
6395 51	BAUMWOLLE	T	770	732	673				
		1000 ST	5 232	5 119	4 743	26 270	27 181	24 419	46
6395 59	SONST. MATERIAL	T	36	22	16				
		1000 ST	179	125	96	5 671	3 812	2 995	11
UNTERHOSEN, SCHLUEPFER U. SLIPS GANZ ODER UEBERWIEGEND AUS									
6395 71	BAUMWOLLE	T	1 120	1 126	1 021				
		1000 ST	7 556	7 681	7 325	39 211	42 622	38 146	51
6395 79	SONST. MATERIAL	T	25	19	14				
		1000 ST	130	85	65	4 121	2 626	1 909	12
6395 91	SONST. GEWIRKTE ODER GESTRICKTE HERRENWAESCHE, A.N.G.	T	-A	-A	-A				
		1000 ST	-A	-A	-A	-A	-A	-A	3
6395	FUER EIGENE RECHNUNG	T	2 869	3 010	2 731				
		1000 ST	16 449	17 074	16 013	124 474	144 629	124 506	-
GEWIRKTE ODER GESTRICKTE DAMEN- WAESCHE (OHNE SOLCHE AUS ZUGE- KAUFTER GEWIRKTER ODER GE- STRICKTER METERWARE) 1) TAGHEMDEN GANZ ODER UEBERWIEGEND AUS									
6396 11	BAUMWOLLE	T	662	715	649				
		1000 ST	7 346	8 252	7 264	33 226	40 771	34 684	46
6396 19	SONST. MATERIAL	T	83	56	49				
		1000 ST	862	538	485	14 864	9 225	7 826	18
SCHLUEPFER U. SLIPS GANZ ODER UEBERWIEGEND AUS									
6396 21	BAUMWOLLE	T	1 009	1 145	1 021				
		1000 ST	18 002	20 554	18 574	45 986	56 466	47 531	48
6396 27	SYNTHETISCHEM MATERIAL	T	19	20	35				
		1000 ST	182	200	321	990	1 118	2 035	16
6396 29	SONST. MATERIAL	T	66	89	90				
		1000 ST	972	1 759	1 989	9 139	7 673	7 739	15
UNTERROECKE (AUCH HALBROECKE) GANZ ODER UEBERWIEGEND AUS									
6396 47	SYNTHETISCHEM MATERIAL	T	57	59	53				
		1000 ST	431	352	291	5 098	5 224	3 466	13
6396 49	SONST. MATERIAL	T	19	5	6				
		1000 ST	103	45	47	1 278	753	702	5
NACHTHEMDEN, SCHLAF- U. HAUS- ANZUEGE GANZ ODER UEBERWIEGEND AUS									
6396 51	BAUMWOLLE	T	476	572	542				
		1000 ST	1 589	1 933	1 819	28 271	39 342	33 048	34
6396 57	SYNTHETISCHEM MATERIAL	T	73	54	50				
		1000 ST	407	337	294	8 230	9 476	6 114	6
6396 59	SONST. MATERIAL	T	97	101	122				
		1000 ST	253	249	306	4 433	4 551	5 608	6
T-SHIRTS GANZ ODER UEBERWIEGEND AUS									
6396 81	BAUMWOLLE	T	590	617	523				
		1000 ST	3 072	2 693	2 536	28 454	33 964	28 421	24
6396 89	SONST. MATERIAL	T	26	54	26				
		1000 ST	160	318	164	1 664	4 507	2 105	10
6396 90	SONST. GEWIRKTE ODER GE- STRICKTE DAMENWAESCHE, A.N.G.	T	40	32	33				
		1000 ST	245	168	181	3 230	2 518	2 456	12
6396	FUER EIGENE RECHNUNG	T	3 218	3 520	3 199				
		1000 ST	33 623	37 398	34 269	184 863	215 588	181 735	-
GEWIRKTE ODER GESTRICKTE KINDER- WAESCHE (OHNE SOLCHE AUS ZUGE- KAUFTER GEWIRKTER ODER GE- STRICKTER METERWARE) 1) KINDERWAESCHE GROESSE 104 BIS 176 OBER- U. FREIZEITHEMDEN (AUCH SPORTHEMDEN)									
6397 11		T	174	142	154				
		1000 ST	1 762	1 467	1 538	4 067	3 123	2 993	7
6397 13	NACHTHEMDEN, SCHLAF- U. HAUS- ANZUEGE	T	339	443	329				
		1000 ST	1 368	1 799	1 272	12 776	19 297	13 378	31

1) ERZEUGNISSE AUS ZUGEKAUFTER GEWIRKTER ODER GESTRICKTER METERWARE, DIESE SIEHE UNTER BEKLEIDUNG.

## 10 PRODUKTION NACH GUETERARTEN UND GUETERKLASSEN

MELDE- NR	ERZEUGNIS	EINHEIT	M E N G E			W E R T I N 1000 DM			ANZAHL DER BETR.
			1982	1983	1983	1982	1983	1983	
			2. VJ	1. VJ	2. VJ	2. VJ	1. VJ	2. VJ	
6397 15	T-SHIRTS	T	186	223	223				
6397 19	SONST. GEWIRKTE ODER GESTRICKTE KINDERWAESCHE, A.N.G.	1000 ST	1 308	1 571	1 564	8 769	13 766	11 577	28
6397 50	WAESCHE FUER KLEIN- U. KLEINST- KINDER BIS GROESSE 98	T	364	421	422				
6397	FUER EIGENE RECHNUNG	1000 ST	5 376	6 035	5 770	13 964	17 728	17 088	31
		T	283	319	295				
		1000 ST	3 320	3 683	3 454	13 845	17 072	14 932	18
		T	1 345	1 549	1 423				
		1000 ST	13 134	14 555	13 598	53 421	70 986	59 968	.
	STRUMPFWAREN								
	HERRENSTRUEMPFE U. -SOCKEN (EINSCHL. SPORTSTRUEMPFEN) AUS SYNTHETISCHEM MATERIAL	T	437	284	285				
6398 17		1000 PAAR	6 692	5 412	5 258	19 336	19 156	16 997	25
6398 19	AUS SONST. MATERIAL	T	615	601	602				
		1000 PAAR	9 415	10 086	9 639	36 559	42 116	37 535	34
	DAMENSTRUEMPFE								
	AUS SYNTHETISCHEM MATERIAL RUNDGESTRICKT, NAHTLOS, AUS GARN BIS 60 DEN	T	-A	-A	-A				
6398 27	STRUMPFROHLINGE	1000 PAAR	-A	-A	-A	-A	-A	-A	1
6398 37	FERTIGSTRUEMPFE	T	224	217	206				
6398 47		1000 PAAR	11 790	13 467	12 311	22 864	27 826	24 224	14
	GEWIRKT, MIT NAHT (COTTON- STRUEMPFE) U. SONST. ART (EINSCHL. SPORTSTRUEMPFEN U. SOECKCHEN)	T	157	155	165				
6398 49	AUS SONST. MATERIAL	1000 PAAR	3 040	3 708	3 971	9 020	12 002	11 902	17
		T	169	203	139				
		1000 PAAR	3 025	4 356	2 638	11 812	17 343	9 133	24
	STRUMPFHOSEN								
	GANZ ODER UEBERWIEGEND AUS SYNTHETISCHEM MATERIAL DAMENFEINSTRUMPFHOSEN AUS GARN BIS 60 DEN	T	-A	-A	-A				
6398 57	STRUMPFHOSENROHLINGE	1000 ST	-A	-A	-A	-A	-A	-A	1
6398 67	FERTIGSTRUMPFHOSEN	T	1 820	1 646	1 683				
6398 77	SONST. ART	1000 ST	77 517	74 643	75 495	141 501	128 527	129 366	20
6398 79	SONST. MATERIAL	T	145	66	118				
		1000 ST	1 130	620	1 115	5 623	3 423	5 817	13
		T	75	82	109				
		1000 ST	634	756	1 048	4 631	3 909	6 316	15
	KINDERSTRUEMPFE								
6398 87	AUS SYNTHETISCHEM MATERIAL	T	227	152	198				
6398 89	AUS SONST. MATERIAL	1000 PAAR	5 037	3 466	4 249	13 117	12 055	14 216	16
6398	FUER EIGENE RECHNUNG	T	177	204	127				
		1000 PAAR	3 935	5 114	2 866	10 721	17 291	8 358	20
		-	-	-	-	-A	-A	-A	-
	ANDERE WIRK- UND STRICKWAREN, A.N.G. (OHNE SOLCHE AUS ZUGE- KAUFTER GEWIRKTER ODER GESTRICK- TER METERWARE) 1)								
6399 11	BADE- U. STRANDBEKLEIDUNG	T	13	19	10				
	BADEHOSEN FUER HERREN	1000 ST	251	276	169	2 935	3 715	2 690	8
6399 14	BADEANZUEGE FUER DAMEN (EINSCHL. BIKINIS)	T	31	63	31				
6399 17		1000 ST	273	607	358	5 301	13 197	8 204	7
6399 18	BADEHOSEN U. -ANZUEGE FUER KINDER (EINSCHL. BIKINIS)	T	11	13	8				
		1000 ST	245	190	140	2 401	2 247	1 981	4
6399 31	BADEMAENTEL U. SONST. BADE- U. STRANDBEKLEIDUNG	T	30	54	37				
		1000 ST	115	204	147	2 056	4 257	2 908	8
	TRAININGSANZUEGE, -JACKEN U. -HOSEN								
6399 34	TRAININGSANZUEGE	T	670	634	730				
6399 35		1000 ST	725	678	795	37 557	37 631	42 041	30
6399 40	TRAININGSJACKEN	T	6	13	11				
		1000 ST	16	33	29	448	884	713	5
6399 50	TRAININGSHOSEN	T	74	55	65				
		1000 ST	162	118	143	3 650	2 810	3 201	17
6399 60	SHORTS U. ANDERE KURZE HOSEN (OHNE SPORHOSSEN)	T	-A	-A	-A				
		1000 ST	-A	-A	-A	-A	-A	-A	1
6399 70	SPORHOSSEN, TURNHEMDEN U. SONST. SPORTBEKLEIDUNG	T	164	194	241				
		1000 ST	852	1 079	1 437	17 583	16 009	23 602	18
6399 80	HANDSCHUHE (OHNE SOLCHE AUS LEDER U. GEWEBE)	T	45	35	30				
6399 91	SCHALS U. TUECHER	1000 PAAR	933	874	803	4 435	3 850	3 820	11
6399	MUETZEN (EINSCHL. STRICKMUETZEN)	T	-A	-A	-A				
		1000 ST	61	29	48	-A	-A	-A	9
6399 91	SONST. WIRK- U. STRICKWAREN, A.N.G.	T	563	328	548	3 350	1 982	3 133	12
6399	FUER EIGENE RECHNUNG	T	455	604	608	17 606	19 299	16 186	27
		-	-	-	-	98 212	106 578	109 284	-

1) ERZEUGNISSE AUS ZUGEKAUFTER GEWIRKTER ODER GESTRICKTER METERWARE, DIESE SIEHE UNTER BEKLEIDUNG.

## 10 PRODUKTION NACH GUETERARTEN UND GUETERKLASSEN

MELDE- NR	ERZEUGNIS	EINHEIT	M E N G E			W E R T I N 1000 DM			ANZAHL DER BETR.
			1982 2. VJ	1983 1. VJ	1983 2. VJ	1982 2. VJ	1983 1. VJ	1983 2. VJ	1983 2. VJ
BEKLEIDUNG									
HERRENOBERBEKLEIDUNG AB GROESSE 38 (OHNE ARBEITS-, BERUFS-, SPORT-, LEDER-, PELZ-, REGENSCHUTZBEKLEIDUNG U. UNIFORMEN) 1)									
ANZUEGE									
GANZ ODER UEBERWIEGEND AUS									
6411 11	BAUMWOLLE	1000 ST	52	76	68	7 840	13 900	12 470	12
6411 13	WOLLE U. FEINEN TIERHAAREN	1000 ST	542	681	530	107 151	131 919	105 768	67
6411 19	SONST. MATERIAL	1000 ST	287	477	400	45 708	68 836	52 906	47
SAKKOS U. JACKEN (OHNE SKI- U. WINDJACKEN, ANORAKS, BLOUSONS U.AE.)									
GANZ ODER UEBERWIEGEND AUS									
6411 21	BAUMWOLLE	1000 ST	198	172	164	14 279	10 390	10 379	25
6411 23	WOLLE U. FEINEN TIERHAAREN	1000 ST	658	716	507	71 917	81 011	57 739	83
6411 29	SONST. MATERIAL	1000 ST	293	510	342	27 882	47 066	32 676	62
HOSEN, LANG (OHNE JEANSHOSEN)									
GANZ ODER UEBERWIEGEND AUS									
6411 31	BAUMWOLLE	1000 ST	2 375	2 693	2 446	70 668	83 035	71 432	74
6411 33	WOLLE U. FEINEN TIERHAAREN	1000 ST	1 592	1 793	1 371	76 036	85 406	65 522	101
6411 39	SONST. MATERIAL	1000 ST	2 793	3 158	2 769	115 469	141 371	118 233	102
6411 40	JEANSHOSEN	1000 ST	2 044	1 713	1 538	50 367	46 793	40 176	22
MAENTEL U. UMHAEENGE AUS NICHT GUMMIERTEN U. NICHT BESCHICHTETEM GEWEBE									
GANZ ODER UEBERWIEGEND AUS									
6411 81	BAUMWOLLE	1000 ST	49	66	48	5 615	7 445	6 282	11
6411 83	WOLLE U. FEINEN TIERHAAREN	1000 ST	116	72	134	20 649	12 570	24 120	30
6411 89	SONST. MATERIAL	1000 ST	116	88	63	16 093	11 151	9 862	21
6411 90	SONST. HERRENOBERBEKLEIDUNG, A.N.G.	1000 ST	158	200	217	4 502	6 192	7 859	38
6411	INSGESAMT	-	-	-	-	634 176	747 085	615 424	-
DAMENBERBEKLEIDUNG AB GROESSE 34 (OHNE ARBEITS-, BERUFS-, SPORT-, LEDER-, PELZ-, REGENSCHUTZBEKLEIDUNG U. UNIFORMEN) 1)									
KOSTUEME (AUCH KOMPLETS)									
6412 11	JACKEN (OHNE SKI- U. WINDJACKEN, ANORAKS, BLOUSONS U.AE.)	1000 ST	553	940	456	68 164	143 167	61 364	114
6412 15	ROECKE	1000 ST	649	836	538	39 557	57 802	37 415	96
GANZ ODER UEBERWIEGEND AUS									
6412 21	BAUMWOLLE	1000 ST	3 090	4 241	2 930	87 424	139 966	84 028	188
6412 29	SONST. MATERIAL	1000 ST	4 788	5 964	4 553	156 996	211 428	154 597	234
HOSEN, LANG (AUCH JEANSHOSEN U. HOSENROECKE)									
GANZ ODER UEBERWIEGEND AUS									
6412 31	BAUMWOLLE	1000 ST	2 719	3 984	3 143	70 728	118 201	88 721	129
6412 39	SONST. MATERIAL	1000 ST	2 919	3 703	2 946	89 993	113 562	94 266	151
BLUSEN (EINSCHL. HEMDBLUSEN)									
GANZ ODER UEBERWIEGEND AUS									
6412 41	BAUMWOLLE	1000 ST	3 227	4 073	4 091	87 097	111 933	120 611	182
6412 47	SYNTHETISCHES MATERIAL	1000 ST	3 456	4 918	3 358	85 653	145 813	87 246	100
6412 49	SONST. MATERIAL	1000 ST	2 520	2 291	1 613	73 292	69 387	45 903	89
KLEIDER									
GANZ ODER UEBERWIEGEND AUS									
6412 51	BAUMWOLLE	1000 ST	2 145	2 705	2 133	116 125	163 061	109 663	145
6412 53	WOLLE U. FEINEN TIERHAAREN	1000 ST	143	290	213	13 643	31 641	18 769	33
6412 57	SYNTHETISCHES MATERIAL	1000 ST	2 277	2 531	2 415	132 490	177 602	132 624	96
6412 59	SONST. MATERIAL	1000 ST	2 668	3 068	2 389	147 052	204 821	139 379	128
6412 60	MORGENROECKE	1000 ST	155	200	118	8 643	10 069	6 754	11
MAENTEL U. UMHAEENGE AUS NICHT GUMMIERTEM U. NICHT BESCHICHTETEM GEWEBE									
GANZ ODER UEBERWIEGEND AUS									
6412 81	BAUMWOLLE	1000 ST	312	460	301	29 567	43 924	24 919	45
6412 83	WOLLE U. FEINEN TIERHAAREN	1000 ST	780	860	762	106 764	115 842	108 947	82
6412 89	SONST. MATERIAL	1000 ST	694	1 240	773	68 550	116 830	74 841	67
6412 90	SONST. DAMENBERBEKLEIDUNG, A.N.G. (Z.B. HOSENANZUEGE)	1000 ST	595	738	645	12 546	15 709	10 219	51
6412	INSGESAMT	-	-	-	-	1 394 284	1 990 758	1 400 266	-
KINDERBERBEKLEIDUNG 1)									
KNABENBERBEKLEIDUNG, GROESSE 104 BIS 176 (OHNE ARBEITS-, BERUFS-, SPORT-, LEDER-, PELZ-, REGENSCHUTZBEKL. U. UNIFORMEN)									
ANZUEGE									
GANZ ODER UEBERWIEGEND AUS									
6413 11	BAUMWOLLE	1000 ST	-A	-A	-A	-A	-A	-A	2
6413 12	SONST. MATERIAL	1000 ST	16	22	2	1 556	2 002	192	3
SAKKOS U. JACKEN (OHNE SKI- U. WINDJACKEN, ANORAKS, BLOUSONS U.AE.)									
GANZ ODER UEBERWIEGEND AUS									
6413 15	BAUMWOLLE	1000 ST	8	-A	-A	480	-A	-A	1
6413 17	WOLLE U. FEINEN TIERHAAREN	1000 ST	-A	-A	-A	-A	-A	-A	1
6413 19	SONST. MATERIAL	1000 ST	15	63	17	905	2 924	916	4

1) EINSCHL. SOLCHER AUS ZUGEKAUFTER GEWIRKTER U. GESTRICKTER METERWARE.

## 10 PRODUKTION NACH GÜTERARTEN UND GÜTERKLASSEN

MELDE- NR	ERZEUGNIS	EINHEIT	M E N G E			W E R T I N 1000 DM			ANZAHL DER BETR.	
			1982	1983	1983	1982	1983	1983	1983	1983
			2. VJ	1. VJ	2. VJ	2. VJ	1. VJ	2. VJ	2. VJ	2. VJ
6413 21	HOSEN, LANG (AUCH JEANSHOSEN) GANZ ODER UEBERWIEGEND AUS BAUMWOLLE	1000 ST	644	720	682	13 660	16 426	15 608	18	1
6413 23	WOLLE U. FEINEN TIERHAAREN	1000 ST	12	-A	-A	168	-A	-A	-A	1
6413 24	SONST. MATERIAL	1000 ST	506	582	366	7 899	8 670	5 372	18	18
6413 28	MAENTEL U. UMHAENGE AUS NICHT GUMMIERTEM U. NICHT BESCHICH- TETEM GEWEBE	1000 ST	-A	-A	-A	-A	-A	-A	-A	1
6413 30	SONST. KNABENOVERBEKLEIDUNG, A.N.G.	1000 ST	72	64	56	784	895	827	8	8
6413 41	MAEDCHENOVERBEKLEIDUNG, GROE- SSE 104 BIS 176 (OHNE ARBEITS- BERUFS-, SPORT-, LEDER-, PELZ- REGENSCHUTZBEKL. U. UNIFORMEN) KOSTUEME (AUCH KOMPLETS)	1000 ST	11	22	-A	604	1 455	-A	2	2
6413 43	JACKEN (OHNE SKI- U. WIND- JACKEN, ANORAKS, BLOUSONS U.AE.)	1000 ST	106	110	92	3 969	5 019	4 187	9	9
6413 45	ROECKE	1000 ST	613	658	490	8 314	11 300	7 826	16	16
6413 47	HOSEN, LANG (AUCH JEANSHOSEN U. HOSENROECKE)	1000 ST	536	315	266	9 454	7 417	5 248	18	18
6413 51	BLUSEN (EINSCHL. HEMDBLUSEN) GANZ ODER UEBERWIEGEND AUS BAUMWOLLE	1000 ST	123	158	105	2 329	3 045	1 788	12	12
6413 52	SYNTHETISCHES MATERIAL	1000 ST	-A	-A	-A	-A	-A	-A	-A	5
6413 54	SONST. MATERIAL	1000 ST	66	65	35	833	743	359	3	3
6413 55	KLEIDER GANZ ODER UEBERWIEGEND AUS BAUMWOLLE	1000 ST	71	77	57	2 295	2 555	1 585	13	13
6413 59	SONST. MATERIAL MAENTEL U. UMHAENGE AUS NICHT GUMMIERTEM U. NICHT BESCHICH- TETEM GEWEBE	1000 ST	407	416	377	9 043	12 018	9 261	9	9
6413 61	GANZ ODER UEBERWIEGEND AUS BAUMWOLLE	1000 ST	-A	-A	-A	-A	-A	-A	-A	3
6413 63	WOLLE U. FEINEN TIERHAAREN	1000 ST	9	13	8	569	732	467	3	3
6413 64	SONST. MATERIAL	1000 ST	42	23	17	2 508	1 353	972	4	4
6413 70	SONST. MAEDCHENOVERBEKLEIDUNG, A.N.G. (Z.B. HOSENANZUEGE) OBERBEKLEIDUNG FUER KLEIN- U. KLEINSTKINDER BIS GROESSE 98	1000 ST	87	140	116	1 750	2 687	2 028	15	15
6413 93	KLEIDER	1000 ST	35	48	38	568	760	735	6	6
6413 95	MAENTEL U. UMHAENGE AUS NICHT GUMMIERTEM U. NICHT BESCHICH- TETEM GEWEBE	1000 ST	-A	-A	-A	-A	-A	-A	-A	2
6413 98	SONST. OBERBEKLEIDUNG FUER KLEIN- U. KLEINSTKINDER, A.N.G. (Z.B. ROECKE, BLUSEN, HOSEN, ANZUEGE)	1000 ST	940	1 065	860	19 133	20 081	15 821	19	19
6413	INSGESAMT	-	-	-	-	94 304	106 979	79 388	-	-
6414 10	ARBEITS-, BERUFS- U. SPEZIAL- SCHUTZBEKLEIDUNG (GENAENT) (OHNE SOLCHER AUS ASBEST U. LEDER) 1) ARBEITS-, BERUFS- U. SPEZIAL- SCHUTZANZUEGE, EINTEILIG (KOM- BINATIONEN)	1000 ST	502	468	537	19 677	19 432	20 472	53	53
6414 21	ARBEITS-, BERUFS- U. SPEZIAL- SCHUTZJACKEN GANZ ODER UEBERWIEGEND AUS BAUMWOLLE	1000 ST	473	329	378	11 427	6 349	7 251	35	35
6414 29	SONST. MATERIAL	1000 ST	15	19	17	592	630	466	7	7
6414 31	ARBEITS-, BERUFS- U. SPEZIAL- SCHUTZHOSEN AUCH LATZHOSEN GANZ ODER UEBERWIEGEND AUS BAUMWOLLE	1000 ST	1 313	1 400	1 335	27 395	33 139	32 222	52	52
6414 39	SONST. MATERIAL	1000 ST	226	183	234	3 356	2 916	3 454	16	16
6414 42	ARBEITS-, BERUFS- U. SPEZIAL- SCHUTZMAENTEL U. -KITTEL FUER HERREN	1000 ST	700	690	764	14 119	13 010	14 639	64	64
6414 45	FUER DAMEN	1000 ST	428	430	459	7 889	7 529	7 880	30	30
6414 52	ARBEITS-, BERUFS- U. SPEZIAL- SCHUTZSCHUERZEN FUER HERREN	1000 ST	73	89	98	466	626	861	20	20
6414 55	FUER DAMEN	1000 ST	66	58	57	1 384	1 230	1 226	7	7
6414 60	ARBEITS-, BERUFS- U. SPEZIAL- SCHUTZKLEIDER	1000 ST	34	-A	-A	613	-A	-A	1	1
6414 80	ARBEITS-, BERUFS- U. SPEZIAL- SCHUTZKOPFBEDECKUNG	1000 ST	35	-A	-A	149	-A	-A	8	8
6414 90	SONST. ARBEITS-, BERUFS- U. SPEZIALSCHUTZBEKLEIDUNG, A.N.G.	1000 ST	2 276	2 890	2 532	2 110	1 696	1 516	14	14
6414	INSGESAMT	-	-	-	-	89 177	87 143	90 546	-	-
6415 11	SPORT-, BADE- U. STRAND- BEKLEIDUNG 1) SKIJACKEN, -HOSEN U. -ANZUEGE	1000 ST	17	-A	-A	1 718	-A	-A	4	4
6415 15	SKIHOSEN	1000 ST	28	-A	-A	2 605	-A	-A	5	5
6415 19	SKIANZUEGE	1000 ST	22	12	15	3 461	929	2 961	7	7
6415 30	WINDJACKEN, ANORAKS, BLOUSONS U.AE.	1000 ST	485	961	788	24 768	31 949	33 408	46	46
6415 41	BADE- U. STRANDBEKLEIDUNG BADEHOSEN FUER HERREN	1000 ST	148	197	120	1 560	2 454	1 360	10	10
6415 43	BADEANZUEGE FUER DAMEN	1000 ST	389	743	592	11 019	23 293	16 082	22	22
6415 46	EINTEILIG (BIKINIS)	1000 ST	339	523	397	9 506	14 352	10 740	16	16
6415 47	BADEHOSEN U. -ANZUEGE FUER KINDER	1000 ST	125	145	101	1 280	1 633	1 146	4	4

1) EINSCHL. SOLCHER AUS ZUGEKAUFTER GEWIRKTER U. GESTRIKTER METERWARE.



## 10 PRODUKTION NACH GUETERARTEN UND GUETERKLASSEN

MELDE- NR	ERZEUGNIS	EINHEIT	M E N G E			W E R T I N 1000 DM			ANZAHL DER BETR.
			1982	1983	1983	1982	1983	1983	
			2. VJ	1. VJ	2. VJ	2. VJ	1. VJ	2. VJ	
6415 61	BADEMAENTEL U. SONSTIGE BADE- U. STRANDBEKLEIDUNG 1) AUS FROTTIERGEWEBE	T	673	726	571				
6415 69	AUS SONST. GEWEBE	1000 ST	635	706	534	37 758	44 097	33 181	25
6415 80	SHORTS U. ANDERE KURZE HOSEN	1000 ST	78	198	104	3 882	8 044	4 390	14
6415 90	SPORTHOSEN, TURNHEMDEN U. SONST. SPORTBEKLEIDUNG, A.N.G. (Z.B. TRAININGSJACKEN U. -HOSEN)	1000 ST	130	165	141	2 692	3 800	2 900	15
6415	INSGESAMT	-	1 666	2 750	2 865	22 879	39 625	39 422	31
			-	-	-	123 128	171 918	146 809	-
	VEREDELTE PELZFELLE U. PELZBE- KLEIDUNG (OHNE ERZEUGNISSE AUS WEBPELZEN)								
6416 11	KAHIN- U. HASENHAARE	T	-	-	-	-	-	-	-
6416 15	VEREDELTE PELZFELLE	1000 ST	5 801	6 309	6 308	48 202	48 529	49 748	12
6416 51	PELZBEKLEIDUNG	1000 ST	15	10	9	30 185	26 162	23 388	63
6416 53	PELZMAENTEL	1000 ST	8	6	7	12 718	10 387	10 489	51
6416 55	PELZJACKEN, -UMHAENGE U. -STOLEN	1000 ST	1	2	0	352	419	122	8
6416 57	PELZWESTEN U. EINKNOEPPFELZE	1000 ST	6	4	4	569	381	355	10
6416 59	PELZMUETZEN U. -KAPPEN	1000 ST	6	4	4	604	161	314	12
6416 90	SONST. PELZBEKLEIDUNG	-	-	-	-	3 585	4 926	4 018	14
6416	INSGESAMT	-	-	-	-	96 215	90 965	88 434	-
	LEDERBEKLEIDUNG								
6417 10	LEDERKOMBINATIONEN U. -ANZUEGE	1000 ST	5	5	10	2 191	2 534	2 532	11
6417 20	LEDERJACKEN	1000 ST	108	157	111	30 178	46 514	33 209	66
6417 30	LEDERWESTEN	1000 ST	1	3	1	208	306	202	13
6417 40	LEDERHOSEN	1000 ST	48	87	73	9 029	15 108	12 725	34
6417 50	LEDERMAENTEL	1000 ST	24	17	16	14 556	11 381	11 433	41
6417 60	LEDERKOPFBEDECKUNG	1000 ST	1	3	6	28	130	598	4
6417 90	SONST. LEDERBEKLEIDUNG, A.N.G.	1000 ST	8	17	19	1 347	3 217	2 855	24
6417	INSGESAMT	-	-	-	-	57 537	79 190	63 554	-
	REGENSCHUTZBEKLEIDUNG 2)								
6418 20	AUS GUMMIERTEM U. BESCHICHTETEM GEWEBE	1000 ST	74	19	20	1 167	818	863	7
6418 50	AUS GUMMI (GANZ ODER UEBERWIE- GEND GENAHT)	1000 ST	-	-	-	-	-	-	-
6418 90	AUS KUNSTSTOFF (GANZ ODER UEBER- WIEGEND GENAHT)	1000 ST	20	14	22	640	547	850	4
6418	INSGESAMT	-	-	-	-	1 807	1 365	1 713	-
	UNIFORMEN 3) (OHNE MUETZEN)								
6419 10	UNIFORMEN (KOMPLETT)	1000 ST	15	13	10	2 301	1 635	1 949	4
6419 20	UNIFORMJACKEN	1000 ST	32	27	35	2 978	2 510	3 093	11
6419 30	UNIFORMHOSEN	1000 ST	51	70	115	1 764	2 430	3 827	7
6419 50	UNIFORMMAENTEL U. -UMHAENGE	1000 ST	2	2	1	166	205	156	4
6419 80	SONST. UNIFORMEN, A.N.G. (Z.B. UNIFORMROECKE)	1000 ST	155	204	187	14 843	13 197	12 134	7
6419	INSGESAMT	-	-	-	-	22 052	19 977	21 159	-
	HERRENWAESCHE 3)								
6421 11	OBER- U. FREIZEITHEMDEN (AUCH SPORT-, ARBEITSHEMDEN U.AE.) GANZ ODER UEBERWIEGEND AUS BAUMWOLLE	1000 ST	2 397	2 516	2 535	54 524	58 737	57 602	75
6421 19	SONST. MATERIAL	1000 ST	916	995	772	21 326	25 165	19 090	32
6421 20	NACHTHEMDEN, SCHLAF- U. HAUS- ANZUEGE	1000 ST	220	296	289	2 707	3 473	2 603	7
6421 90	SONST. HERRENWAESCHE, A.N.G. (Z.B. T-SHIRTS, UNTERHEMDEN, UNTERHOSEN)	1000 ST	2 160	1 000	997	3 733	2 840	2 538	9
6421	INSGESAMT	-	-	-	-	82 290	90 215	81 833	-
	DAMENWAESCHE U. SCHUERZEN 3)								
6424 10	TAGESWAESCHE (Z.B. TAGHEMDEN, SCHLUEPFER, UNTERROECKE)	1000 ST	2 730	2 201	2 423	15 328	13 756	12 892	25
6424 21	NACHTHEMDEN, SCHLAF- U. HAUS- ANZUEGE	1000 ST	475	523	478	16 301	15 447	14 768	31
6424 29	GANZ ODER UEBERWIEGEND AUS BAUMWOLLE	1000 ST	1 290	1 342	1 052	22 989	24 970	18 547	31
6424 40	SONST. DAMENWAESCHE, A.N.G. (Z.B. T-SHIRTS)	1000 ST	-A	-A	-A	-A	-A	-A	16
6424 50	SCHUERZEN (OHNE BERUFSBEKLEI- DUNG) (AUCH KITTEL- U. KLEI- DERSCHUERZEN)	1000 ST	624	541	509	8 662	7 829	7 521	24
6424	INSGESAMT	-	-	-	-	-A	-A	-A	-
	KINDERWAESCHE 3)								
6427 10	GROESSE 104 BIS 176 OBER- U. FREIZEITHEMDEN (AUCH SPORTHEMDEN)	1000 ST	294	274	218	2 491	2 525	1 740	5
6427 30	NACHTHEMDEN, SCHLAF- U. HAUS- ANZUEGE	1000 ST	108	125	183	2 315	1 678	2 113	6
6427 60	SONST. KINDERWAESCHE, A.N.G. (Z.B. UNTERHEMDEN, T-SHIRTS, SCHUERZEN)	1000 ST	1 003	2 252	2 323	1 620	2 049	2 165	5
6427 70	WAESCHE FUER KLEIN- U. KLEINST- KINDER BIS GROESSE 98	1000 ST	178	202	145	1 247	2 130	1 432	5
6427	INSGESAMT	-	-	-	-	7 673	8 382	7 450	-

1) EINSCHL. DER VON WEBEREIEN FERTIGGESTELLTEN WAREN.- 2) NUR IN BETRIEBEN DES BEKLEIDUNGSGEWERBES HERGESTELLT.- 3) EINSCHL. SOLCHER AUS ZUGEKAUFTER GEWIRKTER U. GESTRIKTER METERWARE.

## 10 PRODUKTION NACH GUETERARTEN UND GUETERKLASSEN

MELDE- NR	ERZEUGNIS	EINHEIT	M E N G E			W E R T I N 1000 DM			ANZAHL DER BETR.
			1982	1983	1983	1982	1983	1983	
			2. VJ	1. VJ	2. VJ	2. VJ	1. VJ	2. VJ	2. VJ
BUESTENHALTER									
6431 70	GANZ ODER UEBERWIEGEND AUS	1000 ST	3 619	2 949	3 455	32 232	27 861	33 856	27
6431 90	SYNTHETISCHEM MATERIAL	1000 ST	234	182	238	2 852	2 218	2 855	13
6431	SONST. MATERIAL	1000 ST	-	-	-	35 084	30 079	36 711	-
	INSGESAMT	-	-	-	-	-	-	-	-
MIEDERHOESCHEN									
(UNTEN GESCHLOSSEN)									
6432 70	GANZ ODER UEBERWIEGEND AUS	1000 ST	842	936	938	10 134	10 982	10 980	16
6432 90	SYNTHETISCHEM MATERIAL	1000 ST	172	161	46	995	1 365	404	8
6432	SONST. MATERIAL	1000 ST	-	-	-	11 129	12 347	11 384	-
	INSGESAMT	-	-	-	-	-	-	-	-
HUEFTHALTER, ELASTIKSCHLUEPFER									
(UNTEN OFFEN), KORSETTS									
6434 70	GANZ ODER UEBERWIEGEND AUS	1000 ST	162	228	295	4 130	5 048	5 492	19
6434 90	SYNTHETISCHEM MATERIAL	1000 ST	36	40	82	870	798	1 601	9
6434	SONST. MATERIAL	1000 ST	-	-	-	5 000	5 846	7 093	-
	INSGESAMT	-	-	-	-	-	-	-	-
KORSELETT									
OFFEN									
6435 17	GANZ ODER UEBERWIEGEND AUS	1000 ST	54	31	56	2 192	1 391	2 163	13
6435 19	SYNTHETISCHEM MATERIAL	1000 ST	8	3	4	323	134	110	7
	SONST. MATERIAL	1000 ST	-	-	-	-	-	-	-
6435 57	GANZ ODER UEBERWIEGEND AUS	1000 ST	168	176	223	5 332	5 664	6 516	13
6435 59	SYNTHETISCHEM MATERIAL	1000 ST	12	10	12	497	367	534	7
6435	SONST. MATERIAL	1000 ST	-	-	-	8 344	7 556	9 323	-
	INSGESAMT	-	-	-	-	-	-	-	-
6437 00	STRUMPFHALTERGUERTEL	1000 ST	65	39	28	589	390	241	5
6439 00	SONST. MIEDERWAREN	-	-	-	-	465	466	471	3
HERRENKOPFBEDECKUNG 1) 2)									
HUETE AUS									
6441 13	WOLLFILZ	1000 ST	116	118	100	1 845	2 203	1 714	6
6441 23	HAARFILZ	1000 ST	91	110	94	2 714	3 408	2 612	7
	STOFF	1000 ST	-	-	-	-	-	-	-
6441 32	GENAEHT	1000 ST	141	131	123	1 967	2 500	1 798	6
6441 37	THERMOGEFORMT	1000 ST	-	-	-	-	-	-	2
6441 49	STROH	1000 ST	51	20	25	491	214	326	6
6441 50	MUETZEN (OHNE UNIFORMMUETZEN)	1000 ST	559	565	413	5 786	5 731	4 393	13
6441 60	UNIFORMMUETZEN	1000 ST	263	236	259	3 033	2 381	2 958	6
6441	INSGESAMT	-	-	-	-	15 836	16 437	13 801	-
DAMENKOPFBEDECKUNG 1) 2)									
HUETE AUS									
6443 13	WOLLFILZ	1000 ST	32	152	117	677	4 401	3 485	8
6443 23	HAARFILZ	1000 ST	34	43	35	1 026	1 829	1 290	8
	STOFF	1000 ST	-	-	-	-	-	-	-
6443 32	GENAEHT	1000 ST	34	98	62	1 081	2 710	1 404	8
6443 37	THERMOGEFORMT	1000 ST	79	64	90	1 700	1 421	2 227	9
6443 49	STROH	1000 ST	34	61	46	447	1 097	777	8
6443 50	MUETZEN (OHNE UNIFORMMUETZEN)	1000 ST	272	296	276	2 767	3 045	2 824	4
6443	INSGESAMT	-	-	-	-	7 698	14 503	12 007	-
6446 00	KINDERKOPFBEDECKUNG 1) 2) (HUETE, MUETZEN)	1000 ST	192	279	170	948	1 608	809	6
6449 00	SONST. KOPFBEDECKUNG (Z.B. STRAND- U. KARNEVALSHUETE) 1) 2)	-	-	-	-	3 264	3 605	3 127	12
KRAWATTEN, HANDSCHUHE, SCHALS U. TUECHER 2) 3)									
6451 10	KRAWATTEN, QUERBINDER U. SCHLEIFEN	1000 ST	3 008	3 256	2 706	17 823	24 300	18 177	19
6451 30	HANDSCHUHE	1000 PAAR	15	29	1A	106	130	1A	2
6451 50	SCHALS U. TUECHER	1000 ST	604	505	533	6 826	6 969	7 262	12
6451	INSGESAMT	-	-	-	-	24 755	31 399	1A	-
6452 00	TASCHENTUECHER 3)	1000 ST	930	640	601	1 095	899	893	3
SPORTGUERTEL, HOSENTRAEGER U.AE.									
SPORTGUERTEL, TRACHTENTRAEGER U. -GUERTEL SOWIE ANDERE MODISCHE GUERTEL									
6454 10	AUS TEXTILEN SPINNSTOFFEN	1000 ST	937	1 159	929	3 522	5 033	3 908	12
6454 30	HOSENTRAEGER U. UNTERHEMOTRAEGER	1000 ST	591	731	641	1 951	2 382	2 088	9
6454 50	AERMEHALTER	1000 PAAR	13	23	20	16	32	29	6
6454 70	SOCKENHALTER	1000 PAAR	10	14	10	17	31	20	6
6454	INSGESAMT	-	-	-	-	5 506	7 478	6 045	-
SCHIRME									
6457 11	HERRENSCHIRME (OHNE TASCHEN- SCHIRME)	1000 ST	96	50	49	971	817	928	11
6457 15	DAMENSCHIRME (OHNE TASCHEN- SCHIRME)	1000 ST	176	285	213	3 538	6 511	5 398	12
6457 19	KINDERSCHIRME	1000 ST	17	20	19	211	235	220	7
6457 51	TASCHENSCHIRME	1000 ST	-	-	-	-	-	-	-
6457 55	FUER HERREN	1000 ST	69	112	116	1 586	2 622	2 926	13
6457 90	FUER DAMEN	1000 ST	151	208	232	3 312	4 672	5 607	14
	SONST. SCHIRME	1000 ST	-	-	-	-	-	-	-
6457	(Z.B. GARTEN-, MARKTSCHIRME)	1000 ST	252	351	274	12 481	15 092	12 979	16
	INSGESAMT	-	-	-	-	22 099	29 949	28 058	-

1) OHNE SOLCHE AUS LEDER U. PELZ SOWIE BERUFS- U. AE. KOPFBEDECKUNG.- 2) EINSCHL. SOLCHER AUS ZUGEKAUFTER GEWIRKTER U. GESTRIKTER METERWARE.- 3) EINSCHL. DER VON WEBEREIEN FERTIGGESTELLTEN WAREN.

## 10 PRODUKTION NACH GUETERARTEN UND GUETERKLASSEN

MELDE- NR	ERZEUGNIS	EINHEIT	M E N G E			W E R T I N 1000 DM			ANZAHL DER BETR.
			1982 2. VJ	1983 1. VJ	1983 2. VJ	1982 2. VJ	1983 1. VJ	1983 2. VJ	
6459 10	ANDERES BEKLEIDUNGSZUBEHOER	-	-	-	-	4 577	6 156	4 160	10
6459 50	KUNSTBLUMEN AUS TEXTILIEN	-	-	-	-	900	894	875	3
6459 90	SCHNUCKFEDERN	-	-	-	-	-	-	-	-
	SONST. BEKLEIDUNGSZUBEHOER	-	-	-	-	19 223	20 320	17 285	26
	(OHNE ZUTATEN U. OHNE KNOEPFE),	-	-	-	-	-	-	-	-
	A.N.G.	-	-	-	-	-	-	-	-
6459	INSGESAMT	-	-	-	-	24 700	27 370	22 320	-
6471 10	STERBEWAESCHE	-	-	-	-	-	-	-	-
6471 50	STERBEHENDEN U. -JACKEN	1000 ST	79	82	83	1 345	1 444	1 487	10
6471	STERBEDECKEN, -LAKEN U. -KISSEN	1000 ST	136	142	128	3 420	3 561	3 292	10
	INSGESAMT	-	-	-	-	4 765	5 005	4 779	-
	GARDINEN U. VORHAENGE	-	-	-	-	-	-	-	-
	GARDINEN (UNDICHTES GEWEBE U.	-	-	-	-	-	-	-	-
	GEWIRKE)	-	-	-	-	-	-	-	-
	AUS ZUGEKAUFTER METERWARE	-	-	-	-	-	-	-	-
	KONFEKTIONIERT	-	-	-	-	-	-	-	-
6475 11	AUS VOILE	T	257	202	204	-	-	-	-
	1000 M2	-	1 236	665	663	3 410	1 763	1 809	8
6475 14	AUS ANDEREM GEWEBE	T	91	103	113	-	-	-	-
	1000 M2	-	412	521	422	2 229	2 641	3 007	7
6475 17	AUS GEWIRKTEM GARDINENSTOFF	T	116	90	75	-	-	-	-
	1000 M2	-	246	295	189	1 037	1 114	775	4
	AUS SELBSTHERGESTELLTER METER-	-	-	-	-	-	-	-	-
	WARE KONFEKTIONIERT	-	-	-	-	-	-	-	-
6475 51	AUS VOILE	T	15	15	13	-	-	-	-
	1000 M2	-	237	232	195	1 292	1 360	1 165	3
6475 54	AUS ANDEREM GEWEBE	T	46	52	49	-	-	-	-
	1000 M2	-	443	537	503	2 699	3 013	2 677	5
6475 57	AUS GEWIRKTEM GARDINENSTOFF	T	120	131	117	-	-	-	-
	1000 M2	-	1 227	1 509	1 357	5 326	5 740	5 009	7
6475 90	VORHAENGE (DICHTES GEWEBE)	T	-A	-A	-A	-A	-A	-A	-
	1000 M2	-	-A	-A	-A	-A	-A	-A	-
6475	INSGESAMT	-	-	-	-	-A	-A	-A	-
	ANDERE KONFEKTIONIERTER ERZEUG-	-	-	-	-	-	-	-	-
	NISSE	-	-	-	-	-	-	-	-
	PLANEN	-	-	-	-	-	-	-	-
	AUS ZUGEKAUFTER METERWARE	-	-	-	-	-	-	-	-
6477 17	GANZ ODER UEBERWIEGEND AUS	T	828	940	946	-	-	-	-
	SYNTHETISCHEN MATERIAL	1000 ST	123	43	58	10 447	8 356	11 659	30
6477 19	SONST. MATERIAL	T	336	291	340	-	-	-	-
	1000 ST	-	103	79	93	5 559	7 330	7 258	20
6477 30	AUS SELBSTHERGESTELLTER METER-	-	-	-	-	-	-	-	-
	WARE	T	-A	-A	-A	-A	-A	-A	-
	1000 ST	-	-A	-A	-A	-A	-A	-A	-
	ZELTE	-	-	-	-	-	-	-	-
	CAMPINGZELTE	-	-	-	-	-	-	-	-
6477 51	AUS ZUGEKAUFTER METERWARE	T	1 022	1 198	1 368	-	-	-	-
	1000 ST	-	77	53	62	17 252	18 599	21 978	12
6477 55	AUS SELBSTHERGESTELLTER	-	-	-	-	-	-	-	-
	METERWARE	T	-A	-A	-A	-A	-A	-A	-
	1000 ST	-	-A	-A	-A	-A	-A	-A	-
	SONST. ZELTE	-	-	-	-	-	-	-	-
	AUS ZUGEKAUFTER METERWARE	T	141	56	87	-	-	-	-
	1000 ST	-	5	2	3	4 127	1 682	3 348	10
6477 65	AUS SELBSTHERGESTELLTER	-	-	-	-	-	-	-	-
	METERWARE	T	-A	-A	-A	-A	-A	-A	-
	1000 ST	-	-A	-A	-A	-A	-A	-A	-
	SEGEL	-	-	-	-	-	-	-	-
	AUS ZUGEKAUFTER METERWARE	T	39	31	28	-	-	-	-
	1000 ST	-	3	3	3	2 845	2 698	2 853	4
6477 75	AUS SELBSTHERGESTELLTER	-	-	-	-	-	-	-	-
	METERWARE	T	-	-	-	-	-	-	-
	1000 ST	-	-	-	-	-	-	-	-
6477 90	SONST. KONFEKTIONIERTER ERZEUG-	-	-	-	-	-	-	-	-
	NISSE AUS ZUGEKAUFTER METER-	-	-	-	-	-	-	-	-
	WARE, Z.B. FAHNEN	T	157	340	358	-	-	-	-
	1000 ST	-	121	166	176	5 485	8 854	8 676	12
6477	INSGESAMT	-	-	-	-	57 029	52 050	64 108	-
6479 00	SONST. ERZEUGNISSE DIESER GUETER-	-	-	-	-	-	-	-	-
	GRUPPE, A.N.G.	-	-	-	-	31 113	40 432	38 048	61
6481 00	BETTFEDERN UND DAUNEN (AUFBE-	-	-	-	-	-	-	-	-
	REITET)	T *	1 099	1 754	1 549	-	-	-	-
	DARUNTER ZUM ABSATZ BESTIMMT	T	664	975	763	27 624	39 568	30 346	28
	BETTWAESCHE 1)	-	-	-	-	-	-	-	-
	BEZUEGE	-	-	-	-	-	-	-	-
	FUER OBERBETTEN, AUCH UEBER-	-	-	-	-	-	-	-	-
	SCHLAGLAKEN	-	-	-	-	-	-	-	-
	GANZ ODER UEBERWIEGEND AUS	-	-	-	-	-	-	-	-
6483 11	BAUMWOLLE	T	2 975	2 455	2 092	-	-	-	-
	1000 ST	-	2 871	2 839	2 376	37 660	39 602	32 890	51
6483 19	SONST. MATERIAL	T	-A	-A	-A	-A	-A	-A	-
	1000 ST	-	-A	-A	-A	-A	-A	-A	-
	FUER KOPFKISSEN U.AE.	-	-	-	-	-	-	-	-
	GANZ ODER UEBERWIEGEND AUS	-	-	-	-	-	-	-	-
6483 21	BAUMWOLLE	T	808	814	727	-	-	-	-
	1000 ST	-	3 331	3 433	3 055	13 768	15 280	14 208	45
6483 29	SONST. MATERIAL	T	30	35	34	-	-	-	-
	1000 ST	-	152	189	186	1 376	1 759	1 594	9

1) EINSCHL. DER VON WEBEREIEN, FERTIGGESTELLTEN WAREN.

10 PRODUKTION NACH GUETERARTEN UND GUETERKLASSEN

MELDE- NR	ERZEUGNIS	EINHEIT	M E N G E			W E R T I N 1000 DM			ANZAHL DER BETR.
			1982	1983	1983	1982	1983	1983	
			2. VJ	1. VJ	2. VJ	2. VJ	1. VJ	2. VJ	
	BETTUECHER GANZ ODER UEBERWIEGEND AUS BAUMWOLLE								
6483 31	BIBERBETTUECHER	T	1 616	2 302	1 627				
6483 41	SONST. BETTUECHER	1000 ST	2 530	3 505	2 648	28 270	35 593	28 880	29
6483 49	SONST. MATERIAL	T	674	687	594				
		1000 ST	1 149	1 071	1 041	12 463	12 979	12 256	16
		T	220	328	249				
		1000 ST	422	571	461	2 888	6 465	5 458	8
	INLETT'S FUER OBER- U. UNTERBETTEN	T	343	460	440				
6483 51		1000 ST	357	467	447	13 074	17 328	17 190	16
6483 55	FUER KOPFKISSEN	T	175	206	221				
		1000 ST	705	875	878	4 589	5 899	5 772	14
6483 80	TAGES- BZW. UEBERDECKEN (OHNE GEFUETTETERTE)	T	-A	-A	-A				
		1000 ST	-A	-A	-A	-A	-A	-A	2
	ANDERE BETTWAESCHE FROTTIERBETTWAESCHE	T	771	629	458				
6483 91		1000 ST	1 209	1 032	817	16 752	16 252	11 551	8
6483 99	SONST. BETTWAESCHE	T	186	148	143				
		1000 ST	214	230	170	2 962	2 803	2 695	9
6483	INSGESAMT	-	-	-	-	136 623	157 364	135 416	-
	HAUS- U. TISCHWAESCHE 1) HAND- U. BADETUECHER, AUCH GAESTETUECHER AUS FROTTIERGEWEBE	T	3 652	3 641	3 893				
6485 10		1000 ST	17 792	18 636	20 029	92 662	97 091	100 350	34
	AUS SONST. GEWEBE GANZ ODER UEBERWIEGEND AUS BAUMWOLLE	T	48	36	32				
6485 31		1000 ST	407	254	233	871	700	748	7
6485 32	LEINEN U. HALBLEINEN	T	41	30	44				
		1000 ST	295	208	298	922	665	957	6
6485 39	SONST. MATERIAL	T	-	-	-				
		1000 ST	-	-	-	-	-	-	-
	GESCHIRR- U. GLAESERTUECHER GANZ ODER UEBERWIEGEND AUS BAUMWOLLE	T	30	30	39				
6485 41		1000 ST	316	397	417	807	921	820	7
6485 42	LEINEN U. HALBLEINEN	T	173	189	131				
		1000 ST	1 998	2 119	1 455	4 727	5 018	3 507	12
6485 49	SONST. MATERIAL	T	-	-	-				
		1000 ST	-	-	-	-	-	-	-
6485 50	WASCHLAPPEN, BADEZIMMERARTIKEL U. SONST. FROTTIERWAREN (OHNE HAND- U. BADETUECHER AUS FROTTIERGEWEBE)	T	357	376	335				
		1000 ST	7 494	7 775	7 466	11 513	12 564	11 752	23
	TISCHTUECHER BZW. TISCHDECKEN (EINSCHL. GEDECKE) GANZ ODER UEBERWIEGEND AUS BAUMWOLLE	T	654	518	594				
6485 71		1000 ST	1 490	1 262	1 405	16 385	14 581	15 859	30
6485 72	LEINEN	T	47	79	72				
		1000 ST	134	154	132	2 116	2 700	2 421	19
6485 77	SYNTHETISCHES MATERIAL	T	559	647	654				
		1000 ST	1 806	1 983	1 986	15 636	16 885	13 806	18
6485 79	SONST. MATERIAL	T	29	70	54				
		1000 ST	72	130	110	1 826	3 399	3 326	7
6485 90	SONST. HAUS- U. TISCHWAESCHE (Z.B. MUNDTUECHER, TISCH- LAEUFER)	T	198	242	192				
		1000 ST	2 129	2 153	1 920	6 292	7 754	6 101	24
6485	INSGESAMT	-	-	-	-	153 757	162 278	159 647	-
	STETTPBETTEN, STEPP- U. DAUNEN- DECKEN, KISSEN U.AE. STETTPBETTEN U. STEPPDECKEN ZUR VERWENDUNG MIT UEBERSCHLAGLAKEN GANZ ODER UEBERWIEGEND GEFUELLT								
6487 11	MIT FEDERN U. DAUNEN	1000 ST	5	7	5	585	1 143	970	8
6487 12	MIT NATURFASERN	1000 ST	56	103	100	3 848	6 255	6 558	17
6487 13	MIT SONST. MATERIAL	1000 ST	80	97	82	3 009	4 041	3 345	11
	IN BETTWAESCHBEZUEGEN GANZ ODER UEBERWIEGEND GEFUELLT								
6487 14	MIT FEDERN U. DAUNEN	1000 ST	82	133	107	9 865	17 158	13 614	25
6487 16	MIT NATURFASERN	1000 ST	218	207	210	11 425	11 113	11 231	21
6487 17	MIT SONST. MATERIAL	1000 ST	366	304	350	13 585	11 913	13 459	26
6487 18	DAUNENDECKEN	1000 ST	56	61	65	11 935	12 958	13 819	51
6487 21	OBERBETTEN (UNGESTEPPT)	1000 ST	19	32	12	2 779	5 069	1 279	24
	KISSEN KOPFKISSEN GANZ ODER UEBERWIEGEND GEFUELLT								
6487 26	MIT FEDERN U. DAUNEN	1000 ST	648	813	772	8 899	13 721	11 870	39
6487 27	MIT NATURFASERN	1000 ST	85	150	124	2 202	3 663	3 063	18
6487 28	MIT SONST. MATERIAL	1000 ST	871	1 031	906	7 188	8 188	7 630	22
6487 29	SONST. KISSEN (Z.B. POLSTER- KISSEN)	1000 ST	466	1 120	866	3 425	5 006	5 182	24

1) EINSCHL. DER VON WEBEREIEN FERTIGGESTELLTEN WAREN.

## 10 PRODUKTION NACH GUETERARTEN UND GUETERKLASSEN

MELDE- NR	ERZEUGNIS	EINHEIT	M E N G E			W E R T I N 1000 DM			ANZAHL DER BETR.
			1982 2. VJ	1983 1. VJ	1983 2. VJ	1982 2. VJ	1983 1. VJ	1983 2. VJ	1983 2. VJ
	SCHLAF- U. REISEDECKEN 1) GANZ ODER UEBERWIEGEND AUS WOLLE U. FEINEN TIERHAAREN	1000 ST	139	179	173	11 259	12 325	11 433	13
6487 37	SYNTHETISCHEM MATERIAL	1000 ST	1 020	1 302	1 071	22 316	26 271	20 104	15
6487 39	SONST. MATERIAL	1000 ST	205	184	161	8 132	8 498	8 261	4
6487 40	TAGES- U. UEBERDECKEN (GEFUETTERT/GESTEPPT)	1000 ST	68	69	78	3 265	3 679	4 003	23
6487 50	KINDERWAGENDECKEN	1000 ST	18	18	15	454	438	396	3
6487 60	UNTERBETTEN U. MATRATZENAUFLAGEN	1000 ST	236	306	239	10 031	12 457	9 789	39
	SCHLAF-, SCHLUPF- U. FUSSSAECKE SCHLAFSAECKE, GESTEPPT GANZ ODER UEBERWIEGEND GEFUELLT								
6487 82	MIT FEDERN U. DAUNEN	1000 ST	33	22	30	2 272	1 363	2 088	7
6487 83	MIT SONST. MATERIAL	1000 ST	383	323	282	18 487	15 453	13 768	21
6487 84	SCHLUPF- U. FUSSSAECKE, GESTEPPT	1000 ST	17	19	17	760	585	777	4
6487 87	SCHLAF-, SCHLUPF- U. FUSS- SAECKE, NICHT GESTEPPT	1000 ST	109	122	91	2 770	2 869	2 341	7
6487 91	MATRATZENSCHONER	1000 ST	184	191	206	3 384	2 055	3 468	12
6487 99	VERWANDTE ARTIKEL (Z.B. KAFFEEWAERMER U.AE.)	-	-	-	-	9 152	12 482	10 000	26
6487	INSGESAMT	-	-	-	-	171 027	198 703	178 448	-
	REPARATUREN, AUCH AENDERUNGEN								
6495 11	AN HERRENROBERBEKLEIDUNG	-	-	-	-	243	197	199	3
6495 12	AN DAMENROBERBEKLEIDUNG	-	-	-	-	1 316	1 084	761	20
6495 13	AN KINDERROBERBEKLEIDUNG	-	-	-	-	263	-A	-A	2
6495 57	AN SCHIRMEN	-	-	-	-	11	-A	-A	3
6495 90	AN SONST. ERZEUGNISSEN DIESER GUETERGRUPPE	-	-	-	-	4 024	4 042	3 719	25
6495	INSGESAMT	-	-	-	-	5 857	5 644	4 971	-
6499 00	HILFSARBEITEN AN ERZEUGNISSEN DIESER GUETERGRUPPE Z.B. ADJUSTIEREN, AUFRIFFELN, AUSBESSERN, STOPFEN, MODE- U. MUSTERZEICHNEN, STEPPEN U.AE.	-	-	-	-	15 885	12 342	14 319	47
	ERZEUGNISSE DES ERNAHRUNGS- GEWERBES								
	MAHL- U. SCHAELMUEHLENERZEUGNISSE								
6811 12	MAHLMUEHLENERZEUGNISSE WEIZENMEHL U. -SCHROT	T *	596 357	598 559	551 548				
6811 14	DARUNTER ZUM ABSATZ BESTIMMT ROGGEN-, MAIS- U. GEMENGEMEHL SOWIE -SCHROT	T *	585 524	584 265	537 177	423 653	420 327	384 519	81
	DARUNTER ZUM ABSATZ BESTIMMT WEIZENGRIESS	T	105 537	104 826	103 593	61 823	63 308	61 972	63
6811 15	AUS HARTWEIZEN	T	92 811	94 260	92 642				
6811 16	AUS WEICHWEIZEN	T	23 600	23 540	22 997	27 790	29 342	28 554	11
6811 17	WEIZEN-, ROGGEN- U. MAISERZEUG- NISSE FUER FUTTERZWECKE	T	14 234	16 820	14 829	13 066	15 410	13 802	33
6811 18	SONST. ERZEUGNISSE AUS MAHL- MUEHLEN FUER NAHRUNGSZWECKE	T	218 766	215 336	198 944	84 389	88 233	82 448	70
	SCHAELMUEHLENERZEUGNISSE HAFERERZEUGNISSE								
6811 51	FUER NAHRUNGSZWECKE	T	25 916	25 218	27 346	20 027	19 633	19 604	14
6811 55	FUER FUTTERZWECKE	T	16 120	16 732	16 415	30 633	33 404	32 498	9
	GERSTENERZEUGNISSE								
6811 61	FUER NAHRUNGSZWECKE	T	13 449	11 924	12 736	7 846	7 318	8 011	10
6811 65	FUER FUTTERZWECKE	T	1 451	1 668	1 492	1 406	1 759	1 751	4
6811 71	REISERZEUGNISSE	T	832	9 202	9 495	303	4 746	4 173	5
6811 73	BEARBEITETE HUELSENFRUECHTE	T	32 495	28 285	29 063	36 871	32 404	35 019	8
6811 76	OELSAATEN, ZERKLEINERT, NICHT ENTFETTET	T	4 477	6 004	3 397	7 376	9 370	5 127	9
	SONST. SCHAELMUEHLENERZEUGNISSE								
6811 81	FUER NAHRUNGSZWECKE	T	-A	-A	-A	-A	-A	-A	2
6811 85	FUER FUTTERZWECKE	T	-A	-A	-A	-A	-A	-A	2
6811	INSGESAMT	-	-	-	-	719 708	730 152	681 952	-
6812 00	TEIGWAREN	T	48 918	52 225	49 761	143 562	152 004	143 647	23
	MAEHNRMITTEL (OHNE TEIGWAREN)								
	PUDDINGPULVER U. VERWANDTE ERZEUGNISSE								
6814 12	INSTANT ERZEUGNISSE								
6814 14	INSTANT-PUDDINGPULVER INSTANT-KREMPULVER, -TORTENGUSS-, -KALTSCHALEN U.A.	T	5 472	3 831	4 518	39 979	28 975	32 412	19
	SONST. ERZEUGNISSE DIESER ART	T	4 642	5 109	6 112	29 161	30 803	36 659	17
6814 16	PUDDINGPULVER SONSTIGER ART	T	7 099	6 311	6 632	34 935	30 789	32 984	14
6814 18	KREMPULVER, TORTENGUSS, KALTSCHALEN U. AENHL. PULVER- FOERMIGE ERZEUGNISSE SONSTIGER ART	T							
6814 24	BACKPULVER	T	879	1 236	1 364	9 521	15 554	15 112	11
6814 27	VANILLINZUCKER (AUCH VANILLEZUCKER)	T	1 432	1 298	1 362	6 626	5 904	6 229	16
	BACKMITTEL								
6814 31	FUER ROGGENMEHL- U. SCHROTHAL- TIGE BACKWAREN	T	1 503	1 605	1 596	9 274	9 618	10 217	13
6814 32	FUER WEIZENBROT, -KLEINGEBAECK U. FEINE BACKWAREN	T	10 405	10 822	10 857	29 174	27 245	29 074	15
		T	16 546	17 604	17 821	54 658	57 368	59 680	23

1) EINSCHL. DER VON WEBEREIEN FERTIGGESTELLTEN WAREN.

## 10 PRODUKTION NACH GUETERARTEN UND GUETERKLASSEN

MELDE- NR	ERZEUGNIS	EINHEIT	M E N G E			W E R T I N 1000 DM			ANZAHL DER BETR.
			1982 2. VJ	1983 1. VJ	1983 2. VJ	1982 2. VJ	1983 1. VJ	1983 2. VJ	1983 2. VJ
6814 33	ZUR VERBESSERUNG DER HALTBAR- KEIT U. FRISCHHALTUNG SOWIE TRENNMITTEL	T	3 115	2 834	3 066	11 850	10 558	11 426	14
6814 34	BACKZUTATEN	T	1 428	1 350	1 443	8 408	8 356	8 537	5
6814 36	BACKFERTIGER KUCHEN- U. PRIN- TENTEIG (AUCH TIEFGEFROREN)	T	-A	-A	-A	-A	-A	-A	1
6814 37	TROCKENTEIG IN PULVERFORM, FERTIGMEHL	T	10 097	14 470	15 674	46 590	49 637	52 904	19
6814 38	MALZMEHL, MALZEXTRAKT	T	-A	-A	-A	-A	-A	-A	6
6814 51	SAEUGLINGS- U. KLEINKINDERNAHRUNG AUF GETREIDEBASIS	T	9 010	7 358	5 090	44 375	38 447	28 344	10
6814 52	AUF OBST- U. GEMUESEBASIS	T	-A	-A	-A	-A	-A	-A	2
6814 53	MIT FLEISCH ODER FISCHANTEIL	T	-A	-A	-A	-A	-A	-A	2
6814 55	OHNE FLEISCH ODER FISCHANTEIL AUF MILCHBASIS	T	13 565	15 276	12 887	122 310	153 496	139 803	6
6814 61	SUPPEN (OHNE SUESSE SUPPEN)	T	289	258	277	2 329	2 260	2 251	5
6814 64	SUPPEN, TIEFGEFROREN	T	11 863	12 235	12 128	50 085	54 454	52 607	30
6814 67	SUPPEN IN LUFTDICHT VER- SCHLOSSENEN BEHAELTERN	T	7 189	9 044	8 062	64 726	87 672	79 234	12
6814 71	TROCKENSUPPEN	T	5 600	5 988	4 941	39 485	44 387	34 886	13
6814 74	BRUEHERZEUGNISSE ALLER ART	T	9 355	9 791	9 099	42 582	48 070	43 680	9
6814 76	WUERZEN, WUERZMITTEL	T	3 594	3 015	2 900	11 296	11 534	9 758	16
6814 76	WUERZSOSSEN	T	2 548	2 412	3 516	11 213	10 511	15 241	9
6814 78	SALATSOSSEN, FLUESSIG	T	6 949	7 879	7 313	77 211	82 253	82 432	11
6814 79	SOSSEN, Z.B. SOSSENPUWER 1)	T	-A	-A	-A	-A	-A	-A	3
6814 81	EIERZEUGNISSE	T	-A	-A	-A	-A	-A	-A	3
6814 84	FLUESSIG	T	-A	-A	-A	-A	-A	-A	3
6814 87	GETROCKNET	T	-A	-A	-A	-A	-A	-A	4
6814 91	GEFROREN	T	-A	-A	-A	-A	-A	-A	4
6814 91	SONSTIGE NAEHRMITTEL	T	17 446	15 962	16 588	134 211	117 949	118 279	43
6814	INSGESAMT	-	-	-	-	926 784	974 298	941 449	-
STAERKE UND STAERKEERZEUGNISSE									
STAERKE UND SAGO									
6816 11	KARTOFFELSTAERKE	T	-	-	-	-	-	-	3
6816 12	MAISSTAERKE	T	-	-	-	-	-	-	12
6816 13	WEIZENSTAERKE	T	-	-	-	-	-	-	9
6816 14	REISSTAERKE	T	-	-	-	-	-	-	1
6816 15	SAGO AUS KARTOFFEL- U. ANDERER STAERKE	T	68 885	80 351	83 712	75 621	91 572	92 403	1
STAERKEDERIVATE									
6816 42	MALTOSE, FLUESSIG (MALZZUCKER) 2)	T	-A	-A	-A	-A	-A	-A	-
6816 43	DEXTROSE (TRAUBENZUCKER) 2)	T	-A	-A	-A	-A	-A	-A	9
6816 44	DEXTRINE	T	-A	-A	-A	-A	-A	-A	3
6816 45	KLEBER	T	9 493	11 307	10 907	9 032	11 864	11 975	8
6816 46	ISOMALTOSE	T	-A	-A	-A	-A	-A	-A	2
6816 47	GLUKOSE, FLUESSIG U. TROCKEN (STAERKEZUCKER) 2)	T	-A	-A	-A	-A	-A	-A	4
6816 90	SONST. STAERKEERZEUGNISSE	T	52 468	53 687	40 806	35 739	30 366	24 731	7
6816	INSGESAMT	-	-	-	-	192 248	209 788	202 366	-
BACKWAREN									
BROT U. ANDERE BACKWAREN AUS BROTTEIG									
BROT (OHNE KNAECKEBROT)									
6818 21	WEIZEN- U. WEIZENMISCHBROT	T	124 268	131 469	129 305	238 980	259 683	257 340	706
6818 23	ROGGEN- U. ROGGENMISCHBROT	T	118 069	117 196	117 417	226 987	228 633	232 012	708
6818 25	SCHROT- U. VOLLKORNBROT	T	63 766	73 566	64 069	129 262	129 469	131 216	579
6818 27	KLEINGEBAECK AUS BROTTEIG	-	-	-	-	138 853	145 869	148 358	652
6818 29	SONST. BACKWAREN AUS BROTTEIG	-	-	-	-	62 097	64 095	70 815	180
FEINE BACKWAREN									
KUCHEN, TORTEN U. VERWANDTE BACKWAREN									
6818 51	FRISCH (AUCH IN DOSEN)	-	-	-	-	241 108	245 544	242 022	707
6818 55	TIEFGEFROREN	-	-	-	-	42 126	39 020	44 694	61
DAUERBACKWAREN									
6818 91	ZWIEBACK	T	6 037	6 625	6 708	26 765	29 837	30 196	23
6818 93	LEB- U. HONIGKUCHEN, PRINTEN	T	5 444	3 505	7 037	34 325	21 863	46 114	25
6818 94	HART- U. WEICHKEKS, WAFFELN	T	-	37 210	38 137	-	205 075	205 145	73
6818 96	GEFUELLTE RIEGEL U. RIEGEL- AENGLICHE ERZEUGNISSE MIT KEKS- ODER WAFFELANTEIL	T	(40 039)	8 055	8 895	(218 844)	79 066	88 524	9
6818 97	SALZ-, KAESE- U. LAUGEN- GEBAECK	T	11 957	13 909	14 710	53 485	65 715	69 511	34
6818 99	SONST. DAUERBACKWAREN	T	7 762	7 895	8 894	37 832	37 667	38 025	62
6818	INSGESAMT	-	-	-	-	1 450 664	1 551 536	1 603 972	-
ZUCKER (RUEBEN- U. ROHRZUCKER)									
6821 10	ROHZUCKER 2)	T	-	-	-	-	-	-	-
6821 30	VERBRAUCHSZUCKER (OHNE KANDIS) 2)	T	-A	102 964	-A	-A	144 848	-A	3
6821 50	KANDIS U. KANDISFARIN	T	-A	4 049	-A	-A	10 174	-A	3
6821 71	MELASSE	T	-A	27 575	-A	-A	5 323	-A	3
6821 74	ZUCKERRUEBENSCHNITZEL, AUSGE- LAUFT	T	-A	-A	-	-	-A	-	-
6821 77	VOLLWERTIGE ZUCKERRUEBEN- SCHNITZEL	T	-	-	-	-	-	-	-
6821 90	SONST. ZUCKER EINSCHL. NEBEN- PRODUKTE Z.B. ZUCKERSIRUP	T	46 418	32 700	45 304	48 309	39 667	56 289	11
6821	INSGESAMT	-	-	-	-	244 955	201 074	193 544	-
VERARBEITETES OBST UND GEMUESE									
OBSTKONSERVEN									
6825 11	KIRSCHKONSERVEN	T	10 251	4 246	13 368	19 495	9 269	21 745	23
6825 12	APFELKONSERVEN	T	7 315	8 503	5 892	7 175	7 116	5 175	11
6825 13	SONSTIGE OBSTKONSERVEN	T	8 759	5 355	9 051	20 485	14 915	21 076	24
GEMUESEKONSERVEN									
6825 14	ERBSENKONSERVEN	T	1 710	-A	414	3 052	-A	417	4
6825 15	BOHNENKONSERVEN	T	662	1 109	677	649	997	638	3
6825 19	SONSTIGE GEMUESEKONSERVEN	T	14 131	15 315	9 160	27 354	22 519	16 581	26

1) BIS 1981 EINSCHL. MELDE-NR.-N. 6814 71, 6814 74 UND 6814 79.- 2) PRODUKTIONSWERT OHNE VERBRAUCHSSTEUER.

## 10 PRODUKTION NACH GUETERARTEN UND GUETERKLASSEN

MELDE- NR	ERZEUGNIS	EINHEIT	M E N G E			W E R T I N 1000 DM			ANZAHL DER BETP.
			1982 2. VJ	1983 1. VJ	1983 2. VJ	1982 2. VJ	1983 1. VJ	1983 2. VJ	
6825 22	TIEFGEFRORENES OBST	T	-A	-A	-A	-A	-A	-A	3
6825 24	TIEFGEFRORENES GEMUESE	T	-A	-A	-A	-A	-A	-A	4
6825 26	TIEFGEFRORENER SPINAT	T	8 749	-	5 532	12 691	-	9 796	4
6825 28	SONST. TIEFGEFRORENES GEMUESE	T	14 255	10 151	13 285	42 011	31 588	35 833	8
6825 28	TROCKENOBST (AUCH ORANGEAT U. ZITRONAT)	T	-A	-A	-A	-A	-A	-A	4
6825 29	TROCKENGEMUESE	T	-A	-A	-A	-A	-A	-A	6
6825 33	MARMELADE, GELEE, PFLAUMENNUSS	T	48 418	44 866	51 183	160 549	149 031	174 175	29
6825 35	OBSTKRAUT (AUCH RUEBENKRAUT, -SYRUP, -SAFT)	T	-A	-A	-A	-A	-A	-A	1
6825 37	MUESSE, MANDELN, GEROESTET, GE- SALTEN ODER ANDERS ZUBEREITET	T	9 846	10 225	11 200	59 407	60 234	64 412	8
6825 41	SAUERKONSERVEN	T	16 743	2 323	11 701	43 293	3 944	28 491	30
6825 44	GURKENKONSERVEN	T	11 758	36 278	8 717	30 486	70 949	23 143	39
6825 47	ANDERES GEMUESE IN ESSIG	T	-	-	-	-	-	-	-
6825 47	SAUERKRAUT U. AND. MILCHSAUER VERGORENES GEMUESE	T	4 193	12 579	3 574	4 913	17 631	5 542	12
6825 51	FRUCHTSAEFTE	1000 L	113 234	95 984	111 264	124 005	104 636	115 129	89
6825 52	AUS ZITRUSFRUECHTEN	1000 L	100 409	93 611	102 522	98 809	88 508	90 459	83
6825 53	AUS KERNOBST	1000 L	12 070	11 002	13 105	16 485	15 008	17 019	49
6825 54	AUS TRAUBEN	1000 L	23 602	21 098	21 592	42 241	36 509	35 903	47
6825 55	FRUCHTNEKTARE	1000 L	97 214	85 285	94 445	82 586	69 609	73 639	54
6825 56	AUS ZITRUSFRUECHTEN	1000 L	60 457	47 862	54 377	68 559	55 556	61 231	60
6825 58	AUS SONST. FRUECHTEN	1000 L	29 959	24 311	27 714	29 246	22 606	25 084	48
6825 59	DTAET-FRUCHTNEKTARE	1000 L	7 899	8 527	10 009	11 277	10 956	12 470	39
6825 64	AUS SONST. FRUECHTEN	1000 L	938	4 198	4 254	3 486	10 051	10 276	13
6825 68	FRUCHTSAFTKONZENTRATE	1000 L	3 778	2 550	2 290	10 676	8 494	7 161	17
6825 71	FRUCHTSIRUP	1000 L	-	-	-	-	-	-	-
6825 71	GEMUESESAEFTE, GEMUESETRUNKE	1000 L	8 749	11 321	17 610	21 572	28 612	27 240	21
6825 75	GEMUESESAEFTE	1000 L	2 855	2 842	2 732	8 079	7 279	7 168	9
6825 80	GEMUESETRUNKE	T	-A	-A	-A	-A	-A	-A	4
6825 91	OBSTPEKTIN	T	14 784	18 456	18 503	40 575	49 641	49 241	23
6825 95	TOMATEN- U. GEWUERZKETCHUP	T	-A	-A	-A	-A	-A	-A	2
6825 97	FRUKTOSE (FRUCHTZUCKER)	T	1 537	1 738	1 784	7 985	8 863	8 712	13
6825 98	SONST. VERARB. OBST U. GEMUESE	T	-A	-A	-A	-A	-A	-A	8
6825	OBSTPUELPE, -MARK, TRESTER, MAISCHE INSGESAMT	-	-	-	-	1 034 679	942 945	987 584	-
SUESSWAREN									
6827 21	KAKAOERZEUGNISSE	T *	5 110	7 609	8 180	-	-	-	-
6827 22	DARUNTER ZUM ABSATZ BESTIMMT	T	4 059	5 301	6 051	24 526	29 555	30 571	10
6827 23	KAKAOPRESSKUCHEN	T	-	-A	-A	-	-A	-A	1
6827 23	KAKAOBUTTER	T	12 076	11 804	10 981	138 894	129 811	116 806	7
6827 25	KAKAOPULVER	T	12 709	14 570	12 331	47 495	57 959	43 311	13
6827 26	NICHT GEZUCKERT	T	-	-	-	-	-	-	-
6827 26	MIT BELIEBIGEM GEHALT AN ZUCKER U.A. ZUSATZEN	T	13 200	14 381	11 288	58 776	63 713	49 753	20
6827 27	KAKAOSCHALEN, -HAUTCHEN U.A.	T	-	-	-	-	-	-	-
6827 29	KAKAOERSTSTOFFE	T	2 137	2 066	1 925	340	196	223	7
6827 31	SONST. KAKAOERZEUGNISSE	T	-A	-A	-A	-A	-A	-A	5
6827 32	SCHOKOLADENERZEUGNISSE	T	35 892	36 848	37 539	316 185	314 759	326 881	39
6827 33	MASSIVE TAFELSCHOKOLADEN	T	3 077	5 345	3 819	34 499	49 798	41 205	34
6827 34	GEFUELLTE TAFELSCHOKOLADEN	T	17 526	14 127	14 276	173 577	123 443	124 493	23
6827 35	HOHLFIGUREN, UNGEFUELLT	T	1 018	2 138	983	15 922	25 337	15 592	16
6827 36	PRALINEN	T	9 116	12 682	7 721	127 020	198 841	107 870	75
6827 36	SONST. GEFUELLTE SCHOKOLADEN- WAREN	T	7 310	10 436	7 463	79 617	122 927	73 681	22
6827 51	SCHOKOLADENUEBERZUGSMASSE (KUVERTUERE)	T *	10 384	11 796	10 773	-	-	-	-
6827 52	DARUNTER ZUM ABSATZ BESTIMMT	T	5 912	7 379	6 213	33 073	42 503	37 079	20
6827 52	SCHOKOLADENMASSE	T *	24 604	29 882	28 488	-	-	-	-
6827 54	DARUNTER ZUM ABSATZ BESTIMMT	T	11 184	10 911	9 274	56 455	56 704	47 825	6
6827 54	GEFUELLTE RIEGEL U. MIT SCHOKO- LADE UEBERZOGENE RIEGELAENH- LICHE ERZEUGNISSE OHNE	T	-	-	-	-	-	-	-
6827 59	DAUERBACKWARENANTEIL	T	2 822	2 649	2 406	21 854	18 020	18 104	16
6827 59	SCHOKOLADENERZEUGNISSE	T	4 506	4 259	3 942	30 603	27 989	26 273	24
6827 62	SONSTIGER ART	T	-	-	-	-	-	-	-
6827 62	ZUCKERWAREN	T	-	-	-	-	-	-	-
6827 62	KAUGUMMI	T	828	1 730	521	4 638	8 474	2 952	5
6827 63	STREIFENKAUGUMMI	T	1 341	1 265	1 062	6 615	10 730	10 768	4
6827 65	SONSTIGEN KAUGUMMI	T	7 006	7 762	7 208	42 459	50 572	46 385	12
6827 66	WEICHKARAMELLEN	T	13 678	14 571	14 025	75 547	84 056	82 866	24
6827 68	HARTKARAMELLEN	T	-	-	-	-	-	-	-
6827 68	DRAGEES (OHNE SOLCHE MIT SCHOKOLADENUEBERZUG)	T	7 119	7 043	6 040	33 573	35 895	30 944	19
6827 69	KOMPRIMATE U. GESTOCHENE	T	-	-	-	-	-	-	-
6827 71	PASTILLEN	T	2 247	2 116	2 198	20 323	18 420	19 461	10
6827 73	MARZIPANWAREN	T	5 053	4 401	4 273	47 137	53 464	41 993	35
6827 75	GUMMIBONBONS	T	10 819	11 839	10 773	48 215	54 294	48 396	11
6827 75	FONDANTERZEUGNISSE	T	1 122	2 222	1 216	6 864	14 352	7 251	11
6827 79	SONST. ZUCKERWAREN	T	35 856	34 467	35 751	214 686	206 169	200 987	52
6827 82	ROHMASSEN AUS MANDELN, HASEL- NUSS-, APRIKOSENKERNEN U.DGL.	T	-	-	-	-	-	-	-
6827 82	MARZIPAN-, PERSIPAN-, HASEL- NUSSROHMASSE, NOUGAT-(ROH)- MASSE	T *	6 799	4 943	5 057	35 917	26 880	28 885	11
6827 85	HACK- U. HOBELFABRIKATE AUS MANDELN, HASELNUSS- U. APRI- KOSENKERNEN (KERNPRAEPARATE)	T	1 886	2 185	2 446	17 995	20 732	21 918	9
6827 87	SONST. ROHMASSEN 1)	T	1 070	1 236	1 148	5 703	6 647	6 554	7
6827 91	EISPULVER, -BINDEMittel U. -KONSERVEN	T	1 401	1 210	1 327	6 630	4 994	6 183	15

1) BIS 1981 EINSCHL. MELDE-NR. 6827 82.

## 10 PRODUKTION NACH GUETERARTEN UND GUETERKLASSEN

MELDE- NR	ERZEUGNIS	EINHEIT	M E N G E			W E R T I N 1000 DM			ANZAHL DER BETR.
			1982	1983	1983	1982	1983	1983	
			2. VJ	1. VJ	2. VJ	2. VJ	1. VJ	2. VJ	
6827 93	SPEISEEIS (AUCH EISKREM)	T	58 679	55 416	53 435				
6827 95	FETTGASURMASSE	1000 L	101 369	93 473	91 766	522 094	493 729	500 090	42
6827 99	SONST. SUESSWAREN	T	3 813	3 843	3 948	13 822	13 912	15 110	13
6827	INSGESAMT	T	-	-	-	2 269 919	2 381 637	2 149 694	13
MILCH, BUTTER UND KAESE									
BEARBEITETE MILCH									
VOLLMILCH ODER TEILENTRAHMTE MILCH									
6832 12	TRINKMILCH (OHNE WERKMILCH)	1000 L	919 307	878 782	872 555	739 851	735 315	727 412	253
6832 13	WERKMILCH	1000 L	181 332	233 439	264 915	117 985	150 125	161 725	67
ENTRAHMTE MILCH (MAGERMILCH)									
BUTTERMILCH									
6832 16	TRINKMILCH	1000 L	575 970	450 920	570 913	187 107	150 515	192 051	241
6832 17	WERKMILCH	1000 L	278 624	349 459	505 989	79 009	101 711	142 538	80
6832 19	MAGERMILCH FUER FUTTERZWECKE	1000 L	182 215	244 897	294 024	21 794	32 185	38 987	128
6832 20	SAHNE (AUCH SCHLAGRAHM)	1000 L	97 132	83 081	97 549	367 223	324 579	379 719	263
6832 31	BUTTER	T	132 818	130 249	154 048	1 157 642	1 170 562	1 384 867	252
6832 33	MILCHHALBFETT	T	-	346	308	-	1 873	1 742	5
6832 35	BUTTERSCHMALZ	T	-	2 075	2 076	-	16 442	15 542	6
6832 41	HARTKAESE	T	33 723	31 654	32 200	237 347	228 666	233 442	46
6832 44	SCHNITTKAESE U. HALBFESTER	T	-	-	-	-	-	-	-
6832 47	SCHNITTKAESE	T	49 005	47 038	47 000	316 348	311 787	309 706	67
6832 50	WEICHKAESE	T	16 665	19 536	19 564	135 159	161 000	157 933	40
6832 50	FRISCHKAESE U. -ZUBEREITUNGEN	T	102 930	93 848	105 995	271 017	278 491	302 360	140
6832 61	SAUERMILCHQUARK	T	1 665	2 244	2 125	5 068	7 107	6 729	17
6832 65	SAUERMILCHKAESE	T	4 460	5 585	4 372	19 603	25 204	19 526	14
6832 80	MILCHMISCHGETRAENKE	1000 L	50 537	45 678	47 508	58 001	57 107	59 630	128
6832 91	LAKTOSE (MILCHZUCKER)	T	-	-	-	-	-	-	8
JOGHURT									
6832 92	OHNE ZUSAETZE	T	37 113	34 050	36 805	68 962	63 726	68 958	93
6832 94	MIT ZUSAETZEN	T	94 433	78 818	105 703	222 052	200 303	255 997	96
6832 95	QUARKSUESSPEISEN	T	11 861	10 069	10 744	46 301	34 097	34 629	14
6832 96	FERTIGPUDDING, FLUESSIGDESSERT	T	-	-	-	-	-	-	-
6832 96	AUF MILCHBASIS	T	15 664	19 665	19 826	41 214	51 682	50 154	24
6832 97	AUF WASSERBASIS	T	1 839	1 255	1 612	6 657	4 747	5 369	5
6832 98	SONST. MILCHERZEUGNISSE	T	-	-	-	-	-	-	110
6832	INSGESAMT	T	-	-	-	4 207 965	4 202 456	4 700 043	-
DAUERMILCH U. MILCHPRAEPARATE									
SCHMELZKAESE, SAEURE- U. LABKASEIN									
6836 11	VOLLMILCHPULVER	T	16 190	12 051	12 924	90 436	67 345	71 721	17
6836 15	MAGERMILCHPULVER	T *	187 207	161 426	218 786	-	-	-	-
6836 17	DARUNTER ZUM ABSATZ BESTIMMT	T	171 186	146 047	203 375	608 971	537 461	752 486	83
6836 18	MOLKEPULVER	T	27 862	24 455	25 452	27 179	22 626	23 225	18
6836 18	SONST. TROCKENMILCHERZEUGNISSE	T	18 304	18 938	15 528	69 085	77 703	60 628	26
6836 31	KONDENSEVOLLMILCH	T	-	-	-	-	-	-	-
6836 35	(AUCH TEILENTRAHM)	T	154 340	129 432	140 163	368 986	335 109	362 756	19
6836 39	KONDENSEMAGERMILCH	T	-	-	-	-	-	-	1
6836 39	STERILISIERTE ODER ULTRAHOCH- ERNITZTE SAHNE	T	12 800	13 461	14 714	63 294	55 966	60 818	22
6836 50	STERILISIERTE ODER ULTRAHOCH- ERNITZTE TRINKMILCH	T	154 097	172 988	169 934	120 202	139 957	137 946	35
6836 70	SCHMELZKAESE U. SCHMELZKAESE- ZUBEREITUNGEN	T	28 606	29 623	27 109	204 639	215 695	196 731	16
6836 90	SAEURE- U. LABKASEIN	T	-	-	-	-	-	-	6
6836	INSGESAMT	T	-	-	-	-	-	-	-
ERZEUGNISSE DER OELMUEHLEN									
6842 11	ROHE OELE (AUCH GEHAERTET)	T *	284 444	411 673	328 796	-	-	-	-
6842 15	DARUNTER ZUM ABSATZ BESTIMMT	T	151 157	208 027	176 168	159 043	199 342	162 017	19
6842 15	RAFFINIERTE OELE	T *	346 391	365 851	363 211	-	-	-	-
6842 40	(AUCH GEHAERTET)	T	215 884	232 265	227 940	301 531	295 882	281 611	13
6842 40	DARUNTER ZUM ABSATZ BESTIMMT	T	35 910	39 080	36 705	79 529	85 564	80 315	13
6842 75	SPEISEOELE, VERBRAUCHSFERTIG	T	847 708	1 145 985	884 042	476 857	593 518	460 144	15
6842 78	OELKUCHEN U. ENTFETTETE SCHROTE	T	-	-	-	-	-	-	-
6842 78	SONST. ERZEUGNISSE DER OELMUEHLEN	T	4 649	5 620	4 592	5 320	6 736	5 469	10
6842	INSGESAMT	T	-	-	-	1 022 280	1 181 042	989 556	-
MARGARINE, PLATTEN- U. ANDERE NAHRUNGSFETTE									
6845 10	MARGARINE (EINSCHL. HALBFETT-, ZIEH- U. SCHMELZMARGARINE)	T	118 616	116 808	125 294	346 669	350 750	375 106	20
6845 50	PLATTEN- U. ANDERE NAHRUNGS- FETTE (OHNE BUTTER, MILCH- HALBFETT, TALG U. SCHMALZ)	T	20 038	27 930	21 832	60 693	89 151	67 379	17
6845	INSGESAMT	T	-	-	-	407 362	439 901	442 485	-
ERZEUGNISSE DER TALGSCHMELZEN U. SCHMALZSIEDEREIEN									
6847 11	OEL	T	-	-	-	-	-	-	2
6847 14	PREMIER JUS	T	-	-	-	-	-	-	10
6847 17	SECUNDA JUS	T	6 556	6 126	7 466	9 753	8 524	10 503	-
6847 40	SPEISETALG	T	13 559	16 656	18 137	17 080	18 954	19 815	30
6847 70	SCHMALZ	T	14 792	14 359	15 122	19 947	18 125	18 071	39
6847 90	SONST. ERZEUGNISSE	T	10 691	10 699	9 759	11 388	10 995	10 107	13
6847	INSGESAMT	T	-	-	-	58 168	56 598	58 496	-
FLEISCH U. FLEISCHERZEUGNISSE									
FLEISCH (SOWEIT AUS EIGEN- SCHLACHTUNGEN), FRISCH									
6853 11	SCHWEINEFLEISCH, AUCH SPECK	T *	241 554	234 638	244 784	-	-	-	-
6853 13	DARUNTER ZUM ABSATZ BESTIMMT	T	223 601	215 643	224 231	790 066	748 772	742 115	347
6853 13	KALBFLEISCH	T *	3 401	3 759	4 184	-	-	-	-
6853 13	DARUNTER ZUM ABSATZ BESTIMMT	T	3 109	3 499	3 897	27 300	25 950	27 565	232



## 10 PRODUKTION NACH GUETERARTEN UND GUETERKLASSEN

MELDE- NR	ERZEUGNIS	EINHEIT	M E N G E			W E R T I N 1000 DM			ANZAHL DER BETP.
			1982 2. VJ	1983 1. VJ	1983 2. VJ	1982 2. VJ	1983 1. VJ	1983 2. VJ	
6853 14	RINDFLEISCH DARUNTER ZUM ABSATZ BESTIMMT	T *	76 745 73 504	78 495 74 716	75 484 71 226	444 480	462 823	441 525	335
6853 15	SCHLACHTGEFLUEGEL AUCH TEILE HAENHNCHEN, HUEHNER	T *	-A	-A	-A	-	-	-	-
6853 18	DARUNTER ZUM ABSATZ BESTIMMT SONSTIGES SCHLACHTGEFLUEGEL	T *	10 008 -A	9 840 -A	12 179 -A	40 855	39 841	46 995	16
6853 19	DARUNTER ZUM ABSATZ BESTIMMT SONST. FRISCHES FLEISCH	T *	6 825 2 159	8 102 1 835	7 282 1 619	39 539	43 355	41 927	10
	DARUNTER ZUM ABSATZ BESTIMMT GEFRORENES BZW. TIEFGEFRORENES FLEISCH U. SCHLACHTGEFLUEGEL	T	2 153	1 821	1 608	14 877	13 586	12 148	55
6853 22	HAENHNCHEN, HUEHNER DARUNTER ZUM ABSATZ BESTIMMT	T *	46 302 45 425	40 582 39 363	41 001 39 659	-	-	-	-
6853 25	SONSTIGES SCHLACHTGEFLUEGEL DARUNTER ZUM ABSATZ BESTIMMT	T *	-A 4 894	-A 3 288	-A 4 184	-	-	-	-
6853 29	SONSTIGES FLEISCH DARUNTER ZUM ABSATZ BESTIMMT	T *	-A 2 721	-A 2 241	-A 2 004	-	-	-	-
6853 31	WURSTWAREN ROHWURST	T	54 309	53 125	53 939	563 989	539 372	553 215	592
6853 34	BRUEHWURST	T	72 794	69 920	76 155	591 622	574 105	605 901	610
6853 37	KOCHWURST	T	33 265	34 583	33 285	266 608	278 786	263 590	583
6853 40	TIEFGEFRORENE TAFELFERTIGE FLEISCHGERICHTE	T	4 657	6 216	5 973	39 732	50 031	47 880	13
	WURST-, FLEISCH- U. MISCH- KONSERVEN	T	33 750	33 601	33 057	228 408	224 797	221 605	249
6853 51	WURSTKONSERVEN	T	840	821	848	5 455	5 379	5 482	5
6853 53	GEFLUEGELKONSERVEN	T	9 049	9 863	9 282	52 853	58 471	54 781	74
6853 55	SONST. FLEISCHKONSERVEN	T	-	-	-	-	-	-	-
6853 57	MISCHKONSERVEN MIT FLEISCHANTEIL	T	35 407	32 196	39 083	102 102	96 799	113 417	27
6853 60	FLEISCHSALAT U. AE. FEINKOST AUF FLEISCHBASIS	T	9 513	9 096	8 402	45 985	43 456	39 697	132
6853 70	FLEISCHEXTRAKTE	T	-	-A	-A	-	-A	-A	2
6853 81	SCHINKEN U. GERAUEUCHTER SPECK	T	23 381	25 647	25 856	276 541	299 451	293 704	355
6853 85	SONST. FLEISCHWAREN GENIESSBARE SCHLACHTNEBEN- PRODUKTE	T	31 401	31 945	31 142	260 078	262 878	254 743	326
6853 91	NATURDAERME DARUNTER ZUM ABSATZ BESTIMMT	T *	8 359 7 959	9 155 8 737	8 920 8 501	20 192	19 194	20 626	24
6853 99	SONST. SCHLACHTNEBENPRODUKTE	T	12 900	-A	-A	12 791	-A	-A	82
6853	INSGESAMT	-	-	-	-	4 008 400	3 957 954	3 959 716	-
	UNGENIESSBARE SCHLACHT- NEBENPRODUKTE	-	-	-	-	-	-	-	-
	ROHE HAUTE U. FELLE VON SCHLACHTTIEREN, FRISCH, GESALZEN U. GETROCKNET	-	-	-	-	6 471	3 296	3 453	31
6854 12	VON RINDERN U. KAEALBERN	-	-	-	-	5 069	1 412	1 303	9
6854 19	VON ANDEREN SCHLACHTTIEREN	-	-	-	-	-	-	-	-
6854 70	FEDERN, UNBEARBEITET, VOM HAUSGEFLUEGEL	-	-	-	-	-	-	-	-
6854 90	SONSTIGE UNGENIESSBARE SCHLACHTNEBENPRODUKTE	-	-	-	-	12 051	7 101	8 240	25
6854	INSGESAMT	-	-	-	-	23 591	11 809	12 996	-
	FISCH UND FISCHERZEUGNISSE	-	-	-	-	-	-	-	-
	FISCHE, GANZ, OHNE KOPF ODER ZERTEILT	-	-	-	-	-	-	-	-
6859 11	FRISCH ODER GEKUEHLT TIEFGEFROREN	T	1 203	1 554	1 165	4 045	5 894	3 666	8
6859 15	SEEFISCHE	T	-A	-A	-A	-A	-A	-A	4
6859 17	SUESSWASSERFISCHE, AUCH FILETS	T	-A	-A	-A	-A	-A	-A	4
6859 21	FISCHFILETS FRISCH ODER GEKUEHLT	T	3 505	7 758	4 981	16 861	38 036	21 994	9
6859 25	TIEFGEFROREN (OHNE FILETS VON SUESSWASSERFISCHEN)	T	2 032	3 458	2 671	10 575	16 739	12 304	9
6859 31	TIEFGEFRORENE FISCHERZEUGNISSE PANIERT (AUCH VORGEBACKEN)	T	8 642	9 213	8 638	41 790	47 063	40 935	8
6859 39	SONSTIGE TIEFGEFRORENE FISCH- ERZEUGNISSE	T	5 047	7 309	5 799	53 696	81 360	60 368	8
	FISCHE U. FISCHFILETS, GESALZEN OD. GETROCKNET OHNE MATJESFILETS	-	-	-	-	-	-	-	-
6859 41	HERINGE UND HERINGSFILFETS, GE- SALZEN OD. GETROCKNET	T	876	936	635	5 649	7 040	4 828	9
6859 49	SONSTIGE GESALZENE U. GETROCK- NETE FISCHE U. FISCHFILETS	T	-	-A	-A	-	-A	-A	1
	GERAEUCHERTE FISCHE OD. FISCH- FILETS (RAEUCHERWAREN)	-	-	-	-	-	-	-	-
6859 51	GERAEUCHERTE HERINGE UND SPROTZEN	T	849	823	434	3 006	4 337	2 810	15
6859 59	SONSTIGE GERAEUCHERTE FISCHE UND FISCHFILETS	T	1 760	2 659	1 673	24 042	27 247	22 139	23
	ERZEUGNISSE AUS GESALZENEN FISCHEN IN OEL U. AE., MARINA- DEN, FISCHDAUERKONSERVEN	-	-	-	-	-	-	-	-
6859 62	LACHS, GERAEUCHERT, IN OEL	T	50	66	46	1 871	1 985	1 860	5
6859 64	SEELACHS, GERAEUCHERT, IN OEL	T	1 401	1 394	1 453	18 239	19 050	18 248	8
6859 65	MARINADEN	T	11 750	13 876	11 068	67 959	87 520	66 590	57
6859 66	ANCHOSEN, SALZSARDELLEN UND MATJESFILETS	T	2 065	2 877	2 183	20 120	24 353	18 981	17
6859 67	FISCHDAUERKONSERVEN	T	10 044	11 126	10 290	61 091	74 490	67 480	18
6859 70	ERZEUGNISSE AUS KREBS- UND WEICHTIEREN	T	774	709	802	12 456	11 077	10 436	27
	ANDERE ERZEUGNISSE AUS FISCHEN FUER NAEHRUNGSMITTEL	-	-	-	-	-	-	-	-
6859 81	FISCHSALAT	T	3 984	3 881	3 337	23 522	22 057	18 605	40
6859 89	SONST. ERZEUGNISSE AUS FISCHEN	T	156	337	205	2 528	4 714	2 886	9

## 10 PRODUKTION NACH GUETERARTEN UND GUETERKLASSEN

MELDE- NR	ERZEUGNIS	EINHEIT	M E N G E			W E R T I N 1000 DM			ANZAHL DER BETR.	
			1982	1983	1983	1982	1983	1983	1983	
			2. VJ	1. VJ	2. VJ	2. VJ	1. VJ	2. VJ	2. VJ	
6859 92	FETTE UND OELE VON FISCHEN ODER MEERESSAUGETIEREN FÜR ERNÄHRUNGSZWECKE	T	4 362	4 723	-A	5 061	4 949	-A	2	
6859 99	RESTSTOFFE VON FISCHEN UND ANDEREN MEERESTIEREN	T	-A	-A	3 730	-A	-A	388	3	
6859	INSGESAMT	-	-	-	-	372 828	479 366	377 110	-	
6861 20	KAFFEEMITTEL 1)									
6861 80	GETREIDEKAFEE, KAFFEEMITTEL-MISCHUNGEN, KAFFEE-ZUSATZ	T	716	893	714	3 098	3 659	3 282	5	
6861	KAFFEEMITTEL-EXTRAKTE	T	1 206	1 383	1 243	20 465	23 964	23 788	5	
6861	INSGESAMT	T	-	-	-	23 563	27 623	27 070	-	
6864 00	BEARBEITETER KAFFEE, NICHT GERÖSTET (KAFFEE, DEM KOFFEIN ODER ANDERE REIZSTOFFE ENTZOGEN WORDEN SIND) 1) 2)	T	-A	-A	-A	-A	-A	-A	2	
	ROESTKAFFEE, BEARBEITETER TEE U. TEEÄHNLICHE ERZEUGNISSE									
	ROESTKAFFEE 1) 2)									
	AUCH GEMAHLEN ODER HANDLSFERTIG AUFGEWACHT USW.									
6865 11	NICHT ENTKOFFEINIERT	T	61 883	78 296	73 689	811 614	943 314	866 320	32	
6865 15	ENTKOFFEINIERT	T	8 658	7 756	9 182	125 372	109 487	135 752	18	
6865 41	KAFFEE-EXTRAKTE 1)									
6865 45	GEFRIERTGETROCKNET	T	3 320	3 300	3 185	107 044	102 663	111 113	8	
6865 45	SPRUHGETROCKNET	T	2 042	1 965	2 084	61 262	56 875	60 021	7	
	BEARBEITETER TEE UND TEEÄHNLICHE ERZEUGNISSE, AUCH GEMISCHT ODER HANDLSFERTIG AUFGEWACHT USW.									
6865 71	BEARBEITETER TEE 1) 2)	T	3 234	3 272	2 681	89 746	90 879	72 685	19	
6865 75	TEEÄHNLICHE ERZEUGNISSE	T	2 014	1 025	767	12 148	9 079	7 157	9	
6865	INSGESAMT	-	-	-	-	1 207 186	1 312 297	1 253 048	-	
	BIER (EINSCHL. NEBENPRODUKTE)									
	BIER 1)									
6871 10	ALKOHOLFREIES BZW. ALKOHOLARMES BIER MIT EINEM STAMMWUERZEGEHALT UNTER 2 VH	1000 HL	56	52	64	4 831	5 313	6 454	4	
	EINFACH- U. SCHANKBIER (LAGERBIER) MIT EINEM STAMMWUERZEGEHALT VON 2 BIS 8 VH									
6871 21	OBERGAERIG	1000 HL	58	25	42	6 763	3 067	5 728	12	
6871 25	UNTERGAERIG	1000 HL	32	39	45	3 874	4 504	5 242	8	
	VOLLBIER MIT EINEM STAMMWUERZEGEHALT VON 11 BIS 14 VH									
6871 51	OBERGAERIG	1000 HL	4 119	3 434	3 792	404 723	341 935	375 107	206	
6871 55	UNTERGAERIG	1000 HL	19 952	16 663	19 878	2 217 414	1 896 955	2 253 325	486	
	STARKBIER MIT EINEM STAMMWUERZEGEHALT AB 16 VH									
6871 71	OBERGAERIG	1000 HL	5	5	4	591	703	523	15	
6871 75	UNTERGAERIG	1000 HL	152	171	149	22 284	23 468	20 857	176	
6871 80	ANSTELLHEFEN (BIERHEFEN)	T *	3 584	3 319	3 653	-	-	-	-	
	DARUNTER ZUM ABSATZ BESTIMMT	T	2 300	2 088	2 186	959	801	793	21	
	TREBER									
6871 91	NASS	T	401 148	354 534	393 598	20 177	18 399	20 161	365	
6871 92	TROCKEN	T	801	695	784	94	84	93	12	
6871 99	SONSTIGE NEBENPRODUKTE U. RESTSTOFFE DER BIERHERSTELLUNG	T	10 176	9 656	11 268	635	597	637	53	
6871	INSGESAMT	-	-	-	-	2 682 345	2 295 826	2 688 920	-	
	MALZ (EINSCHL. NEBENPRODUKTEN, ABER OHNE MALZMEHL U. -EXTRAKT)									
6872 10	MALZ	T *	369 256	346 039	343 156	-	-	-	-	
	DARUNTER ZUM ABSATZ BESTIMMT	T	317 020	295 264	296 028	276 363	271 619	273 240	80	
6872 51	NEBENPRODUKTE D. MALZHERSTELLUNG									
6872 55	MALZKEIME	T	13 418	13 303	13 679	4 797	4 851	5 070	94	
6872 55	ABFALLGERSTE	T	4 231	5 032	4 826	1 784	2 184	2 084	50	
6872 59	SONSTIGE NEBENPRODUKTE U. RESTSTOFFE DER MALZHERSTELLUNG	T	552	777	714	88	225	180	21	
6872	INSGESAMT	-	-	-	-	283 032	278 879	280 574	-	
	SPIRITUS (EINSCHL. NEBENPRODUKTEN UND HEFEN)									
6873 10	ROHBRANNWEIN 1) 3)	1000 L *	-A	-A	-A	-	-	-	-	
	DARUNTER ZUM ABSATZ BESTIMMT	1000 L	3 666	3 201	2 098	7 689	7 649	4 899	16	
6873 31	KORNDESTILLAT 1) 3)	1000 L *	1 548	1 984	1 311	-	-	-	-	
	DARUNTER ZUM ABSATZ BESTIMMT	1000 L	-A	-	-A	-	-	-A	1	
6873 35	WEINDESTILLAT 1) 3)	1000 L *	5 837	5 830	7 016	-	-	-	-	
	DARUNTER ZUM ABSATZ BESTIMMT	1000 L	-A	-A	-A	-A	-A	-A	1	
	BACKHEFE									
6873 52	FRISCH	T	21 580	23 643	21 346	26 963	28 166	25 677	10	
6873 53	TROCKEN	T	-	-	-	-	-	-	-	
6873 58	SONSTIGE HEFEN (OHNE NÄHR-, BIER-, ABFALL- U. FUTTERHEFEN)	T	-A	-A	-A	-A	-A	-A	2	
6873 59	REINZUCHTHEFEKULTUREN	T	-	-	-	-	-	-	-	
6873 90	SCHLENPE, SCHLENPEKOHLE, FUSELOEL U. ANDERE NEBENPRODUKTE U. RESTSTOFFE DER ALKOHOLBRENNEREIN	T	22 690	25 984	11 180	272	657	142	15	
6873	INSGESAMT	-	-	-	-	37 917	39 142	34 039	-	

1) PRODUKTIONSWERT OHNE VERBRAUCHSSTEUER.- 2) ALS PRODUKTION GILT DAS RÖSTEN, MAHLEN BEI KAFFEE, MISCHEN BEI TEE SOWIE DAS HANDLSFERTIGE AUFMACHEN USW. DES GEKAUFTEINEN ROHKAFFEES BZW. ROHTEES FÜR EIGENE RECHNUNG, DAS RÖSTEN, MAHLEN, ENTKOFFEINIEREN USW. VON KAFFEE FÜR FREMDE RECHNUNG UND DAS BEARBEITEN VON TEE FÜR FREMDE RECHNUNG IST UNTER DER FÜR LOHNVEREDELUNGSARBEITEN VORGESAHENEN MELDENUMMER (6896.00) AUSGEWIESEN.- 3) MENGENANGABEN IN REINEM ALKOHOL.

## 10 PRODUKTION NACH GUETERARTEN UND GUETERKLASSEN

MELDE- NR	ERZEUGNIS	EINHEIT	M E N G E			W E R T I N 1000 DM			ANZAHL DER BETR.	
			1982	1983	1983	1982	1983	1983	1983	
			2. VJ	1. VJ	2. VJ	2. VJ	1. VJ	2. VJ	2. VJ	
6875 10	SPIRITUOSEN 1)									
6875 30	KORNBRANNTWEINE	1000 L	15 949	20 548	19 620	61 243	84 646	74 040	90	
	BRANNTWEIN AUS WEIN	1000 L	16 265	22 072	18 682	117 537	158 166	140 481	45	
	WACHHOLDERBRANNTWEINE									
6875 41	STEINHAEGER	1000 L	614	993	735	3 776	6 400	4 500	18	
6875 45	GIN, GENEVER	1000 L	454	480	560	1 288	1 411	1 560	16	
6875 49	SONST. WACHHOLDER-BRANNTWEINE	1000 L	1 211	1 626	1 349	3 338	5 451	4 143	41	
6875 50	OBSTBRANNTWEINE	1000 L	1 099	2 001	2 037	9 835	11 891	11 600	21	
	LIKOERE									
6875 71	BITTERE, HALBBITTERE U. KRAEU- TERLIKOERE	1000 L	5 814	5 598	5 725	49 836	57 814	59 595	73	
6875 78	SONSTIGE LIKOERE	1000 L	6 854	8 725	6 941	38 097	51 645	40 162	81	
6875 80	RUM UND ARRAK	1000 L	4 455	6 606	4 373	15 832	22 897	14 724	43	
6875 93	WHISKY	1000 L	277	925	1 028	1 021	4 523	5 040	12	
6875 95	WODKA	1000 L	1 521	1 379	1 168	5 988	4 367	3 683	22	
6875 99	SONST. TRINKBRANNTWEINE	1000 L	6 547	7 046	8 791	39 946	41 147	40 887	58	
6875	INSGESAMT	1000 L	61 059	77 998	71 008	347 737	450 358	400 415	.	
6877 10	TRAUBEN- U. ANDERE WEINE									
	TRAUBENWEINE, AUS ZUGELIEFERTEN UND/ODER ZUGEKkauFTEN TRAUBEN BZW. TRAUBENMOST HERGESTELLT	1000 L	-A	-A	-A	-A	-A	-A	2	
	VERARBEITETE TRAUBENWEINE									
6877 21	AROMATISIERTE WEINE, LIKOER- U. MEDIZINALWEINE	1000 L	-A	-A	-A	-A	-A	-A	3	
6877 25	TRAUBENSCHAUMWEINE 1)	1000 L	35 004	44 048	37 306	132 381	165 665	142 738	26	
6877 29	PERLWEINE	1000 L	-A	-A	-A	-A	-A	-A	1	
	KERNOBST- U. ANDERE FRUCHTWEINE									
6877 51	KERNOBSTWEINE	1000 L	16 507	10 568	14 769	17 483	10 444	14 755	14	
6877 54	ANDERE FRUCHTWEINE	1000 L	191	438	522	438	747	857	4	
6877 57	FRUCHTSCHAUMWEINE 1)	1000 L	3 744	2 452	3 249	6 134	3 986	5 210	5	
6877	INSGESAMT	-	-	-	-	-A	-A	-A	-	
	TAFELWASSER U. ALKOHOLFREIE ERFRISCHUNGSGETRAENKE									
	TAFELWASSER									
6879 10	NATUERLICHE MINERALWASSER, MINERALARME WASSER	1000 L *	962 259	771 230	978 399	-	-	-	-	
	DARUNTER ZUM ABSATZ BESTIMMT	1000 L	820 282	650 553	828 092	312 864	255 127	321 878	169	
6879 30	KUENSTLICHE MINERALWASSER	1000 L	19 648	13 520	17 320	10 536	7 976	8 991	96	
	FRUCHTSAFTGETRAENKE									
6879 51	KOHLensaEUREHALTIG	1000 L	41 781	31 998	33 373	35 027	21 757	23 741	145	
6879 55	KOHLensaEUREFREI	1000 L	83 301	63 663	82 756	87 306	62 434	82 775	83	
	LIMONADEN									
6879 81	KOFFEINHALTIG	1000 L	509 015	396 318	488 644	496 832	380 162	469 841	388	
6879 85	FRUCHTSAFTHALTIG	1000 L	373 582	254 559	322 832	289 945	199 177	267 732	391	
6879 89	SONST. ART	1000 L	272 865	192 889	260 833	160 729	114 805	148 687	342	
6879 92	DIaETETISCHE ERFRISCHUNGS- GETRAENKE	1000 L	36 671	41 184	57 559	21 066	24 360	35 277	130	
6879 98	BRAUSEN UND SONSTIGE ERFRISCHUNGSGETRAENKE	1000 L	16 166	10 548	14 144	13 937	9 201	13 340	78	
6879	INSGESAMT	-	-	-	-	1 428 242	1 074 999	1 372 262	-	
6882 10	ESSIG, SENF, ESSENZEN, GEWUERZE									
	ESSIG, BERECHNET AUF 10 VH SAEURE (GAERUNGSESSIG) 1)	T *	29 669	28 757	29 770	-	-	-	-	
	DARUNTER ZUM ABSATZ BESTIMMT	T	27 543	26 319	27 580	30 595	25 764	28 360	36	
6882 31	SENFNEHL	T	-A	-A	-A	-A	-A	-A	2	
6882 35	SENF	T	10 197	9 650	9 853	32 384	31 920	30 401	23	
6882 50	ESSENZEN (AROMEN) FUER DAS ERNAEHRUNGSGEWERBE	T	3 700	4 666	4 809	50 939	67 877	67 791	23	
6882 71	GEWUERZE, GEMAHLEN, GEMISCHT, HANDELSFERTIG AUFGEMACHT	T	10 825	8 831	8 550	104 718	97 097	97 496	31	
6882 75	GEWUERZPRAEPARATE, -ZUBEREITUN- GEN, -SALZE	T	2 418	3 261	3 266	31 865	38 378	41 178	22	
6882	INSGESAMT	-	-	-	-	-A	-A	-A	-	
	KARTOFFELERZEUGNISSE (OHNE STAER- KE, STAERKEERZEUGNISSE UND SPIRITUS)									
6883 10	TROCKENSPEISEKARTOFFELN	T	-A	-A	-A	-A	-A	-A	3	
6883 21	POMMES FRITES (OHNE TIEFGEFRORENE)	T	13 585	13 607	15 719	21 432	17 035	19 059	9	
6883 25	KARTOFFELCHIPS UND -STICKS	T	9 336	10 354	9 843	52 906	58 698	55 544	6	
6883 31	KARTOFFELPUFFERMEHL, -KLOSSMEHL	T	8 013	8 310	5 959	42 169	43 748	30 655	6	
6883 35	KARTOFFELPUEREEPUVLVER UND -PUEREEFLOCKEN	T	7 226	9 081	6 344	38 723	44 873	31 653	5	
6883 40	KARTOFFELERZEUGNISSE, TIEF- GEFROREN	T	34 036	32 353	31 550	51 717	45 794	43 750	10	
6883 50	KARTOFFELN IN GLAESERN, DOSEN UND DGL.	T	2 992	6 238	5 464	4 675	8 303	7 779	11	
6883 60	KARTOFFELSALAT	T	4 770	3 630	4 529	9 897	7 332	9 687	31	
6883 91	SONST. KARTOFFELERZEUGNISSE	T	5 611	6 183	6 093	21 946	26 398	26 050	14	
6883 99	FUER MENSCHLICHE ERNAEHRUNG FUER FUTTERZWECKE	T	-A	-A	-A	-A	-A	-A	1	
6883	INSGESAMT	-	-	-	-	-A	-A	-A	-	
6885 00	EIS (OHNE TROCKEN- U. SPEISEEIS)	T	18 180	17 964	16 657	1 100	1 084	1 044	27	
	ANDERE ERZEUGNISSE DES ERNAEHRUNGSGEWERBES									
	GRUNDSTOFFE FUER ALKOHOLFREIE UND ALKOHOLISCHE GETRAENKE									
6888 11	HOPFENPULVER	T	-A	-A	-A	-A	-A	-A	5	
6888 15	HOPFENEXTRAKTE	T	-A	-A	-A	-A	-A	-A	6	
6888 19	SONST. GRUNDSTOFFE FUER ALKO- HOLFREIE U. ALKOHOLISCHE GETRAENKE	T	24 758	19 139	23 028	199 602	147 082	181 148	20	

1) PRODUKTIONSWERT OHNE VERBRAUCHSSTEUER.

## 10 PRODUKTION NACH GÜTERARTEN UND GÜTERKLASSEN

MELDE- NR	ERZEUGNIS	EINHEIT	M E N G E			W E R T I N 1000 DM			ANZAHL DER BETR.
			1982 2. VJ	1983 1. VJ	1983 2. VJ	1982 2. VJ	1983 1. VJ	1983 2. VJ	
6888 31	MAYONNAISE	T *	6 174	5 240	4 430				
6888 35	DARUNTER ZUM ABSATZ BESTIMMT SALATMAYONNAISE, REMOULADE UND ANDERE PASTENFÖRMIGE MAYON- NAISEÄHNLICHE ERZEUGNISSE	T	4 199	4 089	3 384	16 668	17 247	13 967	36
6888 60	DARUNTER ZUM ABSATZ BESTIMMT FEINKOSTSALATE	T	16 539	16 470	16 171				
6888 70	TIEFGEFRORENE FERTIGGERICHTE, AUS MEHREREN KOMPONENTEN BESTEHEND	T	14 525	13 788	13 667	41 015	40 369	38 867	39
6888 80	SONST. ERZEUGNISSE DES ERNAHRUNGSGEWERBES 1)	T	4 142	3 447	3 412	21 798	17 060	17 943	25
6888	INSGESAMT	-	18 015	23 157	22 191	144 630	187 277	165 193	21
6889 10	FUTTERMITTEL	-	-	-	-	51 759	56 385	52 574	38
6889 30	FISCHMEHL	T	-	-	-	485 626	492 575	480 662	-
6889 43	SONST. FUTTERMITTEL AUS FISCHEN, KREBS- U. WEICHTIEREN	T	10 405	11 449	11 966	9 214	10 941	12 504	4
6889 45	FLEISCHFUTTER-, TIER-, BLUTMEHL U. DGL. (OHNE FISCHMEHL)	T	-A	-A	-A	-A	-A	-A	4
6889 41	FLEISCHFUTTERMEHL	T	10 921	11 625	12 283	7 004	6 919	7 039	7
6889 43	TIERMEHL	T	48 225	45 124	46 403	31 857	27 739	28 600	50
6889 45	BLUTMEHL	T	-A	-A	-A	-A	-A	-A	6
6889 47	FLEISCHKNOCHEN- U. FEDERMEHL, FUTTERKNOCHENSCHROT	T	18 529	25 687	24 641	11 534	14 754	14 340	12
6889 71	MISCHFUTTER (FERTIGFUTTER) FÜR HEIMTIERE	T	146 819	110 982	152 548	246 303	214 629	272 752	32
6889 72	FÜR SONST. TIERE	-	-	-	-	-	-	-	-
6889 73	UEBERWIEGEND AUS ORGANISCHEN STOFFEN	-	-	-	-	-	-	-	-
6889 74	FÜR KÄLBER	T	192 260	217 663	194 705	206 245	223 928	207 089	135
6889 75	FÜR RINDER	T	1 270 726	1 458 537	1 290 986	503 375	597 284	511 479	115
6889 76	FÜR SCHWEINE	T	920 406	833 569	903 531	443 808	397 788	425 007	137
6889 77	FÜR GEFLÜGEL	T	723 708	639 806	640 258	411 276	356 300	351 384	107
6889 78	FÜR SONST. TIERE 2)	T	97 057	83 827	90 663	70 079	63 774	63 837	108
6889 79	MINERALISCH	T	71 464	77 777	74 243	64 224	75 263	71 757	46
6889 80	WIRKSTOFFHALTIGE VORMISCHUNGEN	T	-A	-A	-A	-A	-A	-A	22
6889 91	SONST. FUTTERMITTEL	T	39 102	29 711	31 079	24 872	34 649	33 565	24
6889	INSGESAMT	-	-	-	-	2 073 510	2 074 155	2 048 978	-
6896 00	LOHNVEREDLUNGSARBEITEN AN ERZEUG- NISSEN DIESER GÜTERGRUPPE	-	-	-	-	29 110	27 173	28 157	25
TABAKWAREN 3)									
6911 00	ZIGARETTEN	MILL.ST	37 669	37 308	37 402	1 164 053	1 211 319	1 139 604	20
6941 10	ZIGARREN U.Ä.	MILL.ST	147	160	142	32 285	36 415	31 513	19
6941 40	STUMPEN	MILL.ST							
6941 70	ZIGARILLOS	MILL.ST	237	300	279	28 793	37 596	35 416	18
6941	INSGESAMT	MILL.ST	385	460	422	61 078	74 011	66 929	-
6971 11	RAUCH-, KAU- U. SCHNUPFTABAK	-	-	-	-	-	-	-	-
6971 15	FEINSCHNITT	T	1 770	1 713	1 340	46 027	47 159	37 218	11
6971 40	PFEIFENTABAK (KRUELLSCHNITT ODER GROBSCHNITT)	T	657	758	482	23 903	24 338	18 088	9
6971 70	KAUTABAK	T	-A	-A	-A	-A	-A	-A	1
6971	SCHNUPFTABAK	T	90	84	83	6 415	6 259	6 774	3
6971	INSGESAMT	-	-	-	-	-A	-A	-A	-
6981 00	SONSTIGE TABAKWAREN	T	-A	-A	-A	-A	-A	-A	1
6996 00	LOHNVEREDLUNGSARBEITEN AN ERZEUG- NISSEN DIESER GÜTERGRUPPE	-	-	-	-	-	-	-	-
FERTIGTEILBAUTEN IM HOCHBAU									
7011 00	FERTIGHAUEUSER (1-U. 2-GESCHOSSIG) UEBERWIEGEND AUS BETON ZUR VOLL- MONTAGE VORGESEHEN 4)	ST 1000 M2	249 32	132 19	219 34	30 649	16 164	28 549	21
7019 10	SONST. FERTIGTEILBAUTEN UEBERWIE- GEND AUS BETON ZUR VOLLMONTAGE VORGESEHEN 4)	ST 1000 M2	12 29	20 25	34 53	42 086	20 385	70 713	8
7019 50	WOHNGEBAEUDE (3-U. MEHRGE- SCHOSSIG)	ST 1000 M2	15 509	13 299	14 693	58 206	35 874	53 171	60
7019 80	GARAGEN	ST 1000 M2	288	173	247				
7019	NICHTWOHNGEBAEUDE Z.B. AN- STALTS-, BUEROGEBAEUDE, LAND- WIRTSCHAFTLICHE U. GEWERBLICHE BETRIEBSGEBAEUDE	ST 1000 M2	1 521 267	1 100 261	1 629 276	70 900	58 388	67 086	46
7019	INSGESAMT	ST 1000 M2	17 042 584	14 419 459	16 356 575	171 192	114 647	190 970	-

1) BIS 1981 EINSCHL. MELDE-NR. 6888 60.- 2) BIS 1981 EINSCHL. MELDE-NR. 6889 71.- 3) PRODUKTIONSWERT OHNE VERBRAUCHSSTEUER.-  
4) IN M2-WOHN- BZW. -NUTZFLAECHE.

## 10 PRODUKTION NACH GUETERARTEN UND GUETERKLASSEN

MELDE- NR	ERZEUGNIS	EINHEIT	M E N G E			W E R T I N 1000 DM			ANZAHL DER BETR.
			1982 2. VJ	1983 1. VJ	1983 2. VJ	1982 2. VJ	1983 1. VJ	1983 2. VJ	
FERTIGHAEUSER (1-U. 2-GESCHOSSIG) AUS HOLZ ODER UEBERWIEGEND AUS HOLZ ZUR VOLLMONTAGE VORGESEHEN GANZ AUS HOLZ (HOLZHAEUSER) 1)									
7051 10		ST	1 264	552	1 170	64 633	41 923	72 364	32
		1000 M2	55	36	61				
7051 50	UEBERWIEGEND AUS HOLZ 1)	ST	2 381	1 832	2 507	328 712	269 299	386 085	63
		1000 M2	279	231	324				
7051	INSGESAMT	ST	3 645	2 384	3 677	393 345	311 222	458 449	-
		1000 M2	335	267	385				
ANDERE FERTIGTEILBAUTEN AUS HOLZ ODER UEBERWIEGEND AUS HOLZ, ZUR VOLLMONTAGE VORGESEHEN WOHNGBAEUDE (3-U. MEHRGE- SCHOSSIG) 1)									
7059 10		ST	-	-	-	-	-	-	-
		1000 M2	-	-	-	-	-	-	-
7059 30	BARACKEN Z.B. ARBEITERWOHNHEIME (DAUBARACKEN)	ST	527	613	553	17 867	29 803	16 091	14
		1000 M2	30	38	33				
7059 50	BRUECKEN, TUERME, SILOS, HALLEN U. ANDERE INGENIEURBAUTEN 2)	ST	171	42	92	7 720	4 635	9 104	7
		1000 M3	5	4	5				
7059 90	SONST. NICHTWOHNGBAEUDE Z.B. KINDERGAERTEN, PAVILLONS, SCHEUNEN	ST	496	158	395	9 843	5 140	12 652	15
		1000 M2	28	13	27				
7059	INSGESAMT	-	-	-	-	35 430	39 578	37 847	-
REPARATUREN AN FERTIGTEILBAUTEN IM HOCHBAU									
7095 10	UEBERWIEGEND AUS BETON	-	-	-	-	-	-	-	-
7095 50	AUS HOLZ ODER UEBERWIEGEND AUS HOLZ	-	-	-	-	-A	-A	-	-
7095	INSGESAMT	-	-	-	-	-A	-A	-	-
MONTAGEN VON FERTIGTEILBAUTEN IM HOCHBAU									
7097 11	UEBERWIEGEND AUS BETON	-	-	-	-	11 148	3 438	7 076	7
7097 14	AN FERTIGHAEUSERN	-	-	-	-	-A	-A	-A	6
7097 17	AN ANDEREN WOHNGBAEUDEN	-	-	-	-	-A	-A	-A	6
	AN NICHTWOHNGBAEUDEN	-	-	-	-	18 130	10 383	16 170	32
7097 51	AUS HOLZ O. UEBERWIEGEND A.HOLZ	-	-	-	-	-	-	-	-
7097 54	AN FERTIGHAEUSERN	-	-	-	-	45 166	28 272	37 937	14
7097 57	AN ANDEREN WOHNGBAEUDEN	-	-	-	-	-	-	-A	1
	AN NICHTWOHNGBAEUDEN	-	-	-	-	-A	-A	-A	3
7097	INSGESAMT	-	-	-	-	-A	-A	-A	-

1) IN M2-WOHN- BZW. -NUTZFLAECHE.- 2) M3 TATSAECHLICHER HOLZANTEIL AN DER FERTIGEN WARE.

