

FACHSERIE

**4**

# PRODUZIERENDES GEWERBE

**Reihe 3.1**

## **Produktion im Produzierenden Gewerbe nach Gütern und Gütergruppen**

**1. Vierteljahr 1983**

*Statistisches Bundesamt  
Bibliothek - Dokumentation - Archiv*



**HERAUSGEBER: STATISTISCHES BUNDESAMT WIESBADEN**

**VERLAG: W. KOHLHAMMER GMBH STUTTGART UND MAINZ**

Statist. Bundesamt - Bibliothek



14-14160

Herausgeber:  
Statistisches Bundesamt  
Gustav-Stresemann-Ring 11  
6200 Wiesbaden

Auslieferung:  
Verlag W. Kohlhammer GmbH  
Abt. Veröffentlichungen des Statistischen  
Bundesamtes  
Philipp-Reis-Str. 3  
6500 Mainz 42

Erscheinungsfolge: vierteljährlich

Erschienen im August 1983

Preis: DM 17,70

Bestellnummer: 2040310 - 83321

Nachdruck - auch auszugsweise - nur mit Quellenangabe  
unter Einsendung eines Belegexemplares gestattet.

# Inhalt

	Seite
Einführung .....	5
1 Graphische Darstellungen .....	9
2 Produktion nach Hauptgruppen .....	10
3 Produktion nach Hauptgruppen und Bundesländern .....	11
4 Produktion und Index der Erzeugerpreise (Inlandsabsatz) nach Haupt- und Gütergruppen ...	12
5 Außenhandel (Spezialhandel) nach Haupt- und Gütergruppen .....	13
6 Preisindizes für die Ein- und Ausfuhr nach Haupt- und Gütergruppen .....	14
7 Warenverkehr mit der Deutschen Demokratischen Republik und Berlin (Ost) nach Haupt- und Gütergruppen .....	15
8 Produzierendes Gewerbe im Ausland .....	16
9 Produktionswert nach Gütergruppen und Güterzweigen .....	37
10 Produktion nach Güterarten und Güterklassen	
Elektrizität, Gas, Fernwärme, Wasser .....	41
Bergbauliche Erzeugnisse .....	41
Erzeugnisse des Grundstoff- und Produktionsgütergewerbes	
Mineralölerzeugnisse .....	42
Spalt- und Brutstoffe .....	43
Steine und Erden, Asbestwaren, Schleifmittel .....	44
Eisen und Stahl .....	49
NE-Metalle und -Metallhalbzeug (einschl. Edelmetallen und deren Halbzeug) .....	50
Gießereierzeugnisse .....	53
Erzeugnisse der Ziehereien, Kaltwalzwerke und der Stahlverformung .....	53
Chemische Erzeugnisse .....	125
Schnittholz, Sperrholz und sonstiges bearbeitetes Holz .....	147
Holzschliff, Zellstoff, Papier und Pappe .....	153
Gummiwaren .....	165
Erzeugnisse des Investitionsgüter produzierenden Gewerbes	
Stahlbauerzeugnisse und Schienenfahrzeuge .....	56
Maschinenbauerzeugnisse (einschl. Ackerschleppern) .....	60
Straßenfahrzeuge (ohne Ackerschlepper) .....	87
Wasserfahrzeuge .....	90
Elektrotechnische Erzeugnisse .....	91
Feinmechanische und optische Erzeugnisse, Uhren .....	105
Eisen-, Blech- und Metallwaren .....	111
Büromaschinen, Datenverarbeitungsgeräte und -einrichtungen .....	141
Fertigteilbauten im Hochbau .....	200
Erzeugnisse des Verbrauchsgüter produzierenden Gewerbes	
Musikinstrumente, Spielwaren, Sportgeräte, Schmuck, belichtete Filme, Füllhalter u.ä. ....	122
Feinkeramische Erzeugnisse .....	142
Glas und Glaswaren .....	144
Holzwaren .....	148
Papier- und Pappwaren .....	155
Druckereierzeugnisse, Vervielfältigungen .....	158
Kunststofferzeugnisse .....	159
Leder .....	167
Lederwaren und Schuhe .....	168
Textilien .....	170
Bekleidung .....	187
Erzeugnisse des Nahrungs- und Genußmittelgewerbes	
Erzeugnisse des Ernährungsgewerbes .....	193
Tabakwaren .....	200

Die Angaben beziehen sich auf das Bundesgebiet, sie schließen Berlin (West) ein.

## Abkürzungen

A	= Ampère	LUTRO	= lufttrocken
A.N.G.	= anderweitig nicht genannt	MAG	= Metall-Aktivgas-Schweißen
AG	= Silber	MIG	= Metall-Inertgas-Schweißen
AL <sub>2</sub> (SO <sub>4</sub> ) <sub>3</sub>	= Aluminiumsulfat	MM	= Millimeter
AL <sub>2</sub> O <sub>3</sub>	= Aluminiumoxid	MOFA	= Motorfahrrad
AP	= Altpapier	M <sub>2</sub>	= Quadratmeter
AU	= Gold	M <sub>3</sub>	= Kubikmeter
B (MERINO-BIS B)	= feine Wollqualitäten	N	= Stickstoff
BAC <sub>03</sub>	= Bariumcarbonat	NA <sub>2</sub> CO <sub>3</sub>	= Natriumcarbonat
BRT	= Bruttoregistertonne	NACL	= Natriumchlorid
BZW.	= beziehungsweise	NAOH	= Natriumhydroxid
B <sub>2</sub> O <sub>3</sub>	= Bortrioxid	NA <sub>2</sub> SO <sub>4</sub>	= Natriumsulfat
C	= Celsius	NA <sub>2</sub> S <sub>2</sub> O <sub>5</sub>	= Natriumpyrosulfit
CM <sub>3</sub>	= Kubikzentimeter	NE	= Nicht-Eisen
CU	= Kupfer	NH	= Niederspannungs-Hochleistung
DAB	= Deutsches Arznei Buch	NR.	= Nummer
DEN	= Denier (Maßeinheit für textile Fadenstärke)	NS-1	= Nanoreziproke Sekunde
DIN	= Das ist Norm	O	= Ortho
DM	= Deutsche Mark	P	= Para
DTEX	= dezitex (längenbezogene Masse für textile Fasern und Garne; 1 g/10 km)	PB	= Blei
DTZD	= Dutzend	PBO	= Blei (II)-oxid
EFF.	= effektiv	PCB	= Polychlorierte Biphenyle
EINSCHL.	= einschließlich	PVC	= Polyvinylchlorid
F	= Fluor	P <sub>2</sub> O <sub>5</sub>	= Phosphorpentoxid
FE	= Eisen	S	= Schwefel
FM	= Frequenzmodulation	SI <sub>02</sub>	= Siliciumdioxid
HCL	= Chlorwasserstoff	SO <sub>2</sub>	= Schwefeldioxid
HF	= Fluorwasserstoff	SO <sub>3</sub>	= Schwefeltrioxid
HL	= Hektoliter	ST	= Stück
HZ	= Hertz	SYPRO	= Systematik für das Produzierende Gewerbe
H <sub>2</sub> O <sub>2</sub>	= Wasserstoffperoxid	T	= Tonne
IT	= Kennzeichnung für harz- oder kautschukgebundene Asbestplatten und -dichtungen	TI <sub>02</sub>	= Titandioxid
KG	= Kilogramm	TJ	= Terajoule
KGTR	= Kilogramm trocken	U.	= und
KM/H	= Kilometer/Stunde	U.A.	= und andere(s)
KOH	= Kaliumhydroxid	U.Ä.	= und ähnliche(s)
KT	= metrisches Karat	U.DGL.	= und dergleichen
KV	= Kilovolt	UHF	= Ultra-Hoch-Frequenz
KVA	= Kilovoltampère	UKW	= Ultrakurzwelle
KW	= Kilowatt	V	= Volt
KWH	= Kilowattstunde	VC	= Vinylchlorid
K <sub>2</sub> CO <sub>3</sub>	= Kaliumcarbonat	VHF	= Very High Frequency
K <sub>2</sub> O	= Kaliumoxid	VH	= von Hundert
L	= Liter	W	= Watt
LFD.M	= laufende Meter	WIG	= Wolfram-Inertgas-Schweißen
LWC	= light weight coated	Z.B.	= zum Beispiel
		ZN	= Zink
		ZNS	= Zinksulfid
		ZNSO <sub>4</sub>	= Zinksulfat
		ZP	= Zellstoffpapier

## Zeichenerklärung

-	nichts vorhanden	...	Angabe fällt später an
0	weniger als die Hälfte von 1 in der letzten besetzten Stelle, jedoch mehr als nichts	( )	Aussagewert eingeschränkt, da der Zahlenwert Fehler aufweisen kann
.	Zahlenwert unbekannt	*	Gesamtproduktion
.A	Zahlenwert geheimzuhalten	]	aus Gründen der Geheimhaltung bzw. Vergleichbarkeit zusammengefaßt.



## Einführung

In der vorliegenden Veröffentlichung werden Ergebnisse der Produktionsstatistik und als Ergänzung hierzu zusammenfassende Daten aus anderen Erhebungen wie des Monatsberichts im Bergbau und Verarbeitenden Gewerbe, der Außenhandelsstatistik, der Statistik des Warenverkehrs mit Berlin (Ost) und der DDR sowie der Preisstatistik gegeben.

### 1 Vierteljährliche Produktionserhebung

Mit dem "Gesetz über die Statistik im Produzierenden Gewerbe" vom 6. November 1975, in der Fassung der Bekanntmachung vom 30. Mai 1980 (BGBl. I S. 641), in Verbindung mit dem Gesetz über die Statistik für Bundeszwecke (Bundesstatistikgesetz - BStatG) vom 14. März 1980 (BGBl. I S. 289) wurde die Grundlage für die Vereinheitlichung und Zusammenfassung der Erhebungen innerhalb des Produzierenden Gewerbes (Bergbau und Verarbeitendes Gewerbe, Baugewerbe, Energie- und Wasserversorgung) geschaffen. In diese Neuordnung der Statistik wurde auch die Berichterstattung über die Produktion einbezogen.

Der B e r i c h t s k r e i s der vierteljährlichen Produktionserhebung umfaßt Betriebe des Bergbaus und des Verarbeitenden Gewerbes (einschl. Fertigteilbau) von Unternehmen des Produzierenden Gewerbes mit im allgemeinen 20 Beschäftigten und mehr sowie Betriebe des Bergbaus und des Verarbeitenden Gewerbes (einschl. Fertigteilbau) mit im allgemeinen 20 Beschäftigten und mehr von Unternehmen der übrigen Wirtschaftsbereiche (einschl. Produzierendes Handwerk).

Als Ausnahme von der allgemeinen Abschneidegrenze "20 Beschäftigte und mehr" werden folgende SYPRO-Zweige ab "10 Beschäftigte und mehr" einbezogen:

- 2512 - Gewinnung von Natursteinen, a.n.g.,
- 2516 - Gewinnung von Sand, Kies,
- 2591 - Herstellung von Transportbeton,
- 6816 - Herstellung von Kartoffelerzeugnissen, a.n.g.,

- 6825 - Obst- und Gemüseverarbeitung,
- 6847 - Talgsmelzen, Schmalzsiedereien,
- 6856 - Fischverarbeitung,
- 6872 - Mälzerei,
- 6873 - Alkoholbrennerei,
- 6875 - Herstellung von Spirituosen,
- 6879 - Mineralbrunnen, Herstellung von Mineralwasser, Limonaden,
- 6889 - Herstellung von Futtermitteln.

Für den SYPRO-Zweig 5311 Säge- und Hobelwerke gilt als Abschneidegrenze der "Jahreseinschnitt von mindestens 1 000 m<sup>3</sup> Rundholz".

Als G r u n d l a g e der Erhebung und der Gliederung der Daten dient das "Systematische Güterverzeichnis für Produktionsstatistiken, Ausgabe 1982, Teil 2: Systematisches Güterverzeichnis für Statistiken im Produzierenden Gewerbe (GP)"<sup>1)</sup>. Damit tritt ab 1982 das "Warenverzeichnis für die Industriestatistik, Ausgabe 1975 (WI)" außer Kraft. Um vergleichbare Daten über längere Zeiträume geben zu können, wurden in der Veröffentlichung die Ergebnisse bis 1981 - soweit möglich - auf die neue Systematik umgeschlüsselt, mit Klammern vergleichbar zusammengefaßt oder durch Hinweise näher erläutert.

Die nachgewiesenen Zahlen werden überwiegend im Rahmen der Vierteljährlichen Produktionserhebung ermittelt. In den Gütergruppen 10 (Elektrizität, Gas, Fernwärme, Wasser), 21 (Bergbauliche Erzeugnisse), 22 (Mineralölerzeugnisse), 27 (Eisen und Stahl), 28 (NE-Metalle und -Metallhalbzeug), 29 (Gießereierzeugnisse) und 63 (Textilien)

1) Eine ausführliche Darstellung über die Gliederungsgesichtspunkte dieser Systematik, Definitionen einzelner Begriffe etc. geben o.g. Güterverzeichnis sowie ein Aufsatz in "Wirtschaft und Statistik" 11/82, S. 782 ff.

werden zusätzlich Fachstatistiken herangezogen.

Bei den dargestellten Erzeugnissen ist zu unterscheiden:

**Z u m   A b s a t z   b e s t i m m t e  
P r o d u k t i o n .** Sie umfaßt im allgemeinen den verkaufsfähigen, für den Markt vorgesehenen Produktionsausstoß sowie den Eigenverbrauch und wird meistens nach Menge und Wert ohne Kennzeichnung dargestellt. (Bei der Gütergruppe 63 = Textilien beziehen sich die Angaben, sofern nicht gesonderte Angaben für "fremde Rechnung" ausgewiesen sind, grundsätzlich nur auf die "Produktion für eigene Rechnung"). Dem Wert der zum Absatz bestimmten Produktion liegen die im Berichtszeitraum erzielten Verkaufspreise ab Werk einschl. Verpackung, jedoch ohne Umsatzsteuer, ohne Transportkosten und abzüglich gewährter Rabatte sowie ohne Verbrauchsteuern (z.B. Mineralöl, Salz, Kaffee, Bier, Branntwein, Tabak) zugrunde. Neben Mengen- und Wertangaben wird in der Veröffentlichung für die einzelnen Güterarten auch die Anzahl der produzierenden Betriebe der Absatzproduktion genannt.

**G e s a m t p r o d u k t i o n .** Sie wird bei rund 1 200 Positionen des Güterverzeichnis nachgewiesen und ist in der Maßeinheitsspalte durch einen (\*) besonders gekennzeichnet. Die Gesamtproduktion schließt neben der zum Absatz bestimmten auch die zur Weiterverarbeitung im berichtenden oder in einem anderen Betrieb desselben Unternehmens bestimmte Produktion ein. Nach Möglichkeit ist in diesen Fällen auch die zum Absatz bestimmte Produktion als "Darunterposition" getrennt aufgeführt. Soweit für die Gesamtproduktion Werte angegeben sind, wurde die zur Weiterverarbeitung bestimmte Produktionsmenge mit vergleichbaren Verkaufspreisen bewertet.

**L o h n a r b e i t .** Sie liegt vor, wenn vom Auftraggeber unberechnet geliefertes Material be- oder verarbeitet wird. Als Wert wird vom Auftragnehmer die vom Auftraggeber gezahlte Vergütung angegeben. Lohnarbeit ist im allgemeinen wert- und

mengenmäßig in der zum Absatz bestimmten Produktion enthalten (ausgenommen z.B. Gütergruppe 63 = Textilien sowie einige Positionen der Gütergruppe 22 = Mineralölerzeugnisse) - und wird nur bei besonderer Bedeutung getrennt nachgewiesen.

**L o h n v e r e d l u n g ,   R e p a r a -  
t u r e n   u n d   M o n t a g e** sind als Schlußpositionen der jeweiligen Gütergruppen aufgeführt und werden im allgemeinen nur wertmäßig dargestellt. Lohnveredlung liegt vor, wenn ein vom Auftraggeber unberechnet geliefertes Erzeugnis im Lohnvertrag veredelt wird. Dabei bleibt die Form des Erzeugnisses selbst erhalten. Reparaturen sind Instandsetzungsarbeiten, bei denen das reparierte Erzeugnis höchstens in geringem Umfang neu erstellt wird. Als Montage gilt der Zusammenbau von Erzeugnissen, die im wesentlichen nicht im berichtenden Betrieb selbst gefertigt werden. Erfolgt der Zusammenbau im berichtenden Betrieb, so wird der Montagewert im allgemeinen dem Produktionswert des betreffenden Erzeugnisses zugeschlagen.

**A r t   d e r   F e r t i g u n g ,   d e s  
M a t e r i a l s ,   d e r   O b e r -  
f l ä c h e n b e h a n d l u n g   u.ä.**

In einzelnen Positionen der Gütergruppen 28, 30 bis 33, 37, 38, 63 wird zusätzlich nach der Art der Fertigung, des Materials, der Funktion (Steuerung), der Oberflächenbehandlung etc. unterschieden.

Wegen der statistischen **G e h e i m -  
h a l t u n g** betrieblicher Einzelangaben werden Daten für solche Erzeugnisse, die entweder von weniger als drei Betrieben produziert wurden oder an deren Herstellung ein Betrieb überwiegend beteiligt war, nicht veröffentlicht. Dies kann dazu führen, daß z.B. innerhalb einer vierstelligen Güterklasse die Angaben für eine weitere Position geheimzuhalten sind; diese fehlenden Daten sind aber in den Summen enthalten.

**G e r i n g f ü g i g e   A b w e i -  
c h u n g e n** in den Summen sind auf Runden der Zahlen zurückzuführen; Differenzen gegenüber früheren Veröffentlichungen erklären sich durch zwischenzeitlich vorgenommene Korrekturen.

Neben den Daten der Produktionsstatistik werden zu Vergleichszwecken zusammenfassende Ergebnisse folgender Statistiken gegeben:

## 2 Preise und Preisindizes für gewerbliche Produkte (Erzeugerpreise) sowie für die Ein- und Ausfuhr

In Tabelle 4 werden Erzeugerpreisindizes auf Basis 1980 in der an das Güterverzeichnis für Produktionsstatistiken angelehnten Gliederung dargestellt. Weitergehende Ergebnisse sowie methodische Erläuterungen enthält die monatliche Veröffentlichung der Fachserie 17 (Preise), Reihe 2: Preise und Preisindizes für gewerbliche Produkte (Erzeugerpreise).

Preisindizes auf Basis 1976 für die Einfuhr und Ausfuhr von Waren in der an das Güterverzeichnis für Produktionsstatistik angelehnten Gliederung sind in Tabelle 6 dargestellt. Weitergehende Angaben sind in der monatlichen Veröffentlichung der Fachserie 17 (Preise), Reihe 8: Preise und Preisindizes für die Ein- und Ausfuhr enthalten.

## 3 Außenhandel (Spezialhandel)

Die Ein- und Ausfuhr von Gütern in der an das Güterverzeichnis für Produktionsstatistiken angelehnten Gliederung sind in Tabelle 5 wiedergegeben. Der Außenhandel umfaßt den Warenverkehr mit dem Ausland; der Warenverkehr mit der Deutschen Demokratischen Republik und Berlin (Ost) ist darin nicht enthalten (vgl. Ziffer 4). Der Spezialhandel umfaßt die unmittelbare Einfuhr von Waren in den freien Verkehr, zur zollamtlich bewilligten aktiven Veredlung (Eigen- und Lohnveredlung), nach zollamtlich bewilligter passiver Veredlung, auch Ausbesserungsverkehr, die Einfuhr von ausländischen Waren aus Lager in die vorgenannten Einfuhrarten, sowie die Ausfuhr von Waren aus dem freien Verkehr, nach zollamtlich bewilligter aktiver Veredlung (Eigen- und Lohnveredlung), zur zollamtlich bewilligten passiven Veredlung, auch Ausbesserungsverkehr.

Hinsichtlich tiefer gegliederter Ergebnisse der Außenhandelsstatistik wird auf die verschiedenen Veröffentlichungen der Fachserie 7 (Außenhandel) verwiesen.

## 4 Warenverkehr mit der Deutschen Demokratischen Republik und Berlin (Ost)

Lieferungen und Bezüge des Bundesgebietes in der an das Güterverzeichnis für Produktionsstatistiken angelehnten Gliederung sind in Tabelle 7 wiedergegeben. Bezüglich weiterer Ergebnisse wird auf die monatlichen Veröffentlichungen der Fachserie 6 (Handel, Gastgewerbe, Reiseverkehr), Reihe 6: Warenverkehr mit der Deutschen Demokratischen Republik und Berlin (Ost) verwiesen.

## 5 Produktion ausgewählter Erzeugnisse des Produzierenden Gewerbes im Ausland

Das Statistische Bundesamt veröffentlicht seit Jahren in unregelmäßigen Abständen in der Fachserie Auslandsstatistik, Reihe 2.2: Produktion ausgewählter Erzeugnisse des Verarbeitenden Gewerbes im Ausland Ergebnisse von Produktionsstatistiken zahlreicher Länder. Die letzte Ausgabe dieser Veröffentlichungsreihe erschien im Juli 1983.

In dem vorliegenden Heft werden erstmals auch Zahlen über die Produktion im Ausland veröffentlicht. Damit sollen für eine kleine Auswahl von Produkten und Ländern früher als bisher Ergebnisse zur Verfügung gestellt werden.

Der Nachweis in diesem Heft erstreckt sich auf 55 wichtige Erzeugnisse in 15 Ländern. Die Erzeugnisse wurden aus allen Bereichen des Bergbaus und Verarbeitenden Gewerbes und der Elektrizitätsversorgung ausgewählt. Hierbei wurden hauptsächlich Länder mit ausreichenden statistischen Informationen sowie mit einem ähnlichen Produktionsprogramm ausgewählt. Die begrenzte Länderauswahl führt dazu, daß für einige Produkte wichtige Produzenten nicht aufgeführt werden. Umgekehrt muß auf den Nachweis der Produktionszahlen wichtiger Produkte verzichtet werden, weil hierüber z.Z. nicht genügend vergleichbare statistische Angaben verfügbar sind.

In Tabelle 8 wurden die Jahresergebnisse 1979 bis 1981 und die Vierteljahresergebnisse 1982 aufgenommen. Soweit wie möglich sind die Ergebnisse der ausländischen Produktionsstatistiken den systematischen Abgrenzungen und Definitionen der laufenden Produktionsstati-

stiken der Bundesrepublik Deutschland angepaßt worden. Dabei wurde der Gliederung das systematische Güterverzeichnis der Produktionsstatistiken (Ausgabe 1982) zugrunde gelegt. Die dargebotenen Zahlen umfassen im allgemeinen die zum Absatz bestimmte Produktion. In einigen Fällen, insbesondere bei Vorprodukten, handelt es sich um die Gesamtproduktion, die auch die für die Produktion im selben Betrieb oder einem anderen Betrieb desselben Unternehmens bestimmte Produktion umfaßt. Diese Positionen sind durch einen (\*) in der Maßeinheitsspalte gekennzeichnet.

Das Zahlenmaterial ist - von einigen Ausnahmen abgesehen - Veröffentlichungen der aufgeführten Länder entnommen. In der Regel sind dies die Statistischen Jahrbücher, amtliche Publikationen mit Ergebnissen laufender Statistiken im Produzierenden Gewerbe oder auch Ergebnisse von Verbandsstatistiken. In einigen Fällen konnte auf Zahlenmaterial internationaler Organisationen zurückgegriffen werden.

Weitere Produktionsdaten für das Ausland können auf Anfrage im Rahmen des Auskunftsdienstes des Statistischen Bundesamtes mitgeteilt werden (Tel.: 06121-752622).

**PRODUKTION<sup>1)</sup> AUSGEWÄHLTER ERZEUGNISSE  
IM BERGBAU UND VERARBEITENDEN GEWERBE NACH HAUPTGRUPPEN**

— in jeweiligen Preisen

- - - in Preisen von 1976

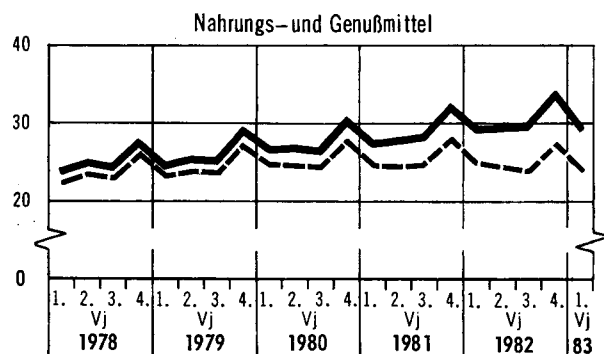
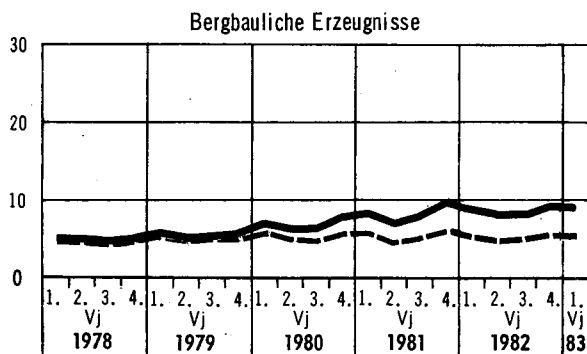
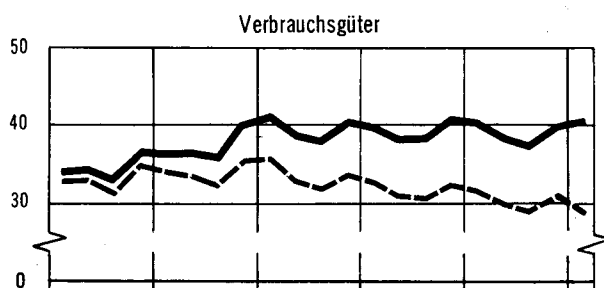
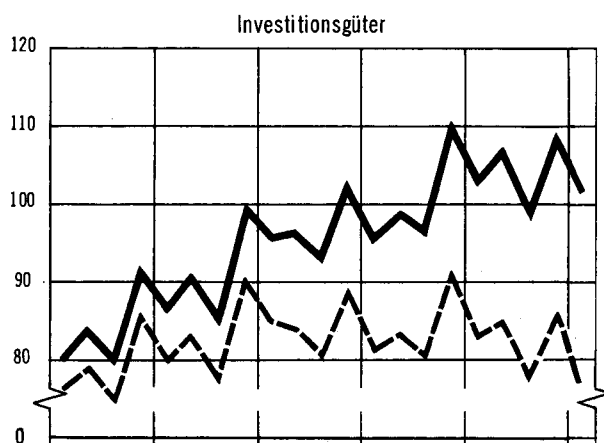
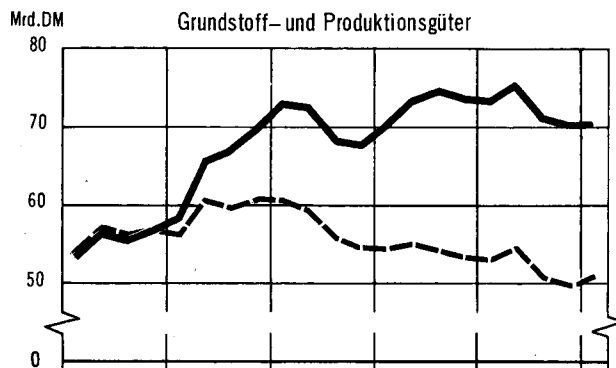
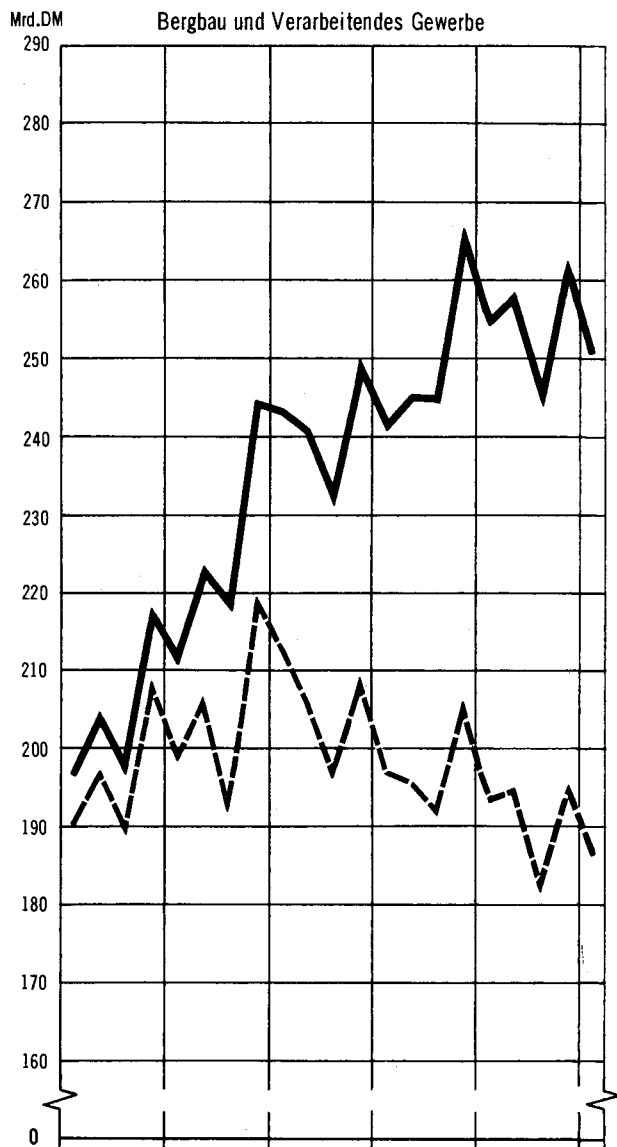

1) Zum Absatz bestimmt.

Statistisches Bundesamt 83 0534

2 Produktion nach Hauptgruppen\*)

Jahr Vierteljahr	Insgesamt			Bergbauliche Erzeugnisse			Grundstoff- u. Produktionsgüter		
	Mill. DM	Veränderung 1) %	Anteil	Mill. DM	Veränderung 1) %	Anteil	Mill. DM	Veränderung 1) %	Anteil
1978 .....	815 805	+ 5,0	100	19 918	+ 1,5	2,4	222 328	+ 1,1	27,3
1979 .....	896 032	+ 9,8	100	21 727	+ 9,1	2,4	260 717	+ 17,3	29,1
1980 .....	965 113	+ 7,7	100	27 421	+ 26,2	2,8	281 784	+ 8,1	29,2
1981 .....	997 974	+ 3,4	100	32 672	+ 19,1	3,3	292 340	+ 3,7	29,3
1982 .....	1 018 015	+ 2,0	100	34 493	+ 5,6	3,4	290 429	- 0,7	28,5
1982									
1. Vj .....	253 645	+ 5,3	100	8 680	+ 5,6	3,4	73 400	+ 4,3	28,9
2. Vj .....	258 368	+ 5,4	100	8 050	+ 16,7	3,1	75 432	+ 2,7	29,2
3. Vj .....	244 096	- 0,4	100	8 120	+ 2,6	3,3	71 248	- 4,7	29,2
4. Vj .....	261 906	- 1,8	100	9 643	+ 0,1	3,7	70 349	- 4,5	26,9
1983									
1. Vj .....	250 676	- 1,2	100	9 027	+ 4,0	3,6	70 480	- 4,0	28,1
2. Vj .....									
3. Vj .....									
4. Vj .....									

Jahr Vierteljahr	Investitionsgüter			Verbrauchsgüter			Nahrungs- u. Genußmittel		
	Mill. DM	Veränderung 1) %	Anteil	Mill. DM	Veränderung 1) %	Anteil	Mill. DM	Veränderung 1) %	Anteil
1978 .....	335 343	+ 6,7	41,1	137 670	+ 5,6	16,9	100 546	+ 8,7	12,3
1979 .....	361 352	+ 7,8	40,4	148 095	+ 7,6	16,5	104 141	+ 3,6	11,6
1980 .....	387 477	+ 7,2	40,2	158 002	+ 6,7	16,4	110 429	+ 6,0	11,4
1981 .....	400 655	+ 3,4	40,1	156 505	- 0,9	15,7	115 802	+ 4,9	11,6
1982 .....	416 125	+ 3,9	40,9	155 729	- 0,5	15,3	121 239	+ 4,7	11,9
1982									
1. Vj .....	102 214	+ 7,3	40,3	40 255	+ 1,7	15,9	29 096	+ 6,3	11,5
2. Vj .....	107 108	+ 8,3	41,5	38 503	+ 1,1	14,9	29 276	+ 5,3	11,3
3. Vj .....	98 109	+ 2,1	40,2	37 261	- 2,4	15,3	29 357	+ 4,0	12,0
4. Vj .....	108 694	- 1,6	41,5	39 710	- 2,3	15,1	33 510	+ 3,4	12,8
1983									
1. Vj .....	101 713	- 0,5	40,6	40 276	- 0,1	16,1	29 179	+ 0,3	11,6
2. Vj .....									
3. Vj .....									
4. Vj .....									

\*) Zum Absatz bestimmt.

1) Veränderung gegenüber entsprechendem Vorjahreszeitraum.

3 Produktion nach Hauptgruppen und Bundesländern\*)

Jahr Hauptgruppen	Insgesamt	SchH	Hmb	Nds	Bm	NW	Hess	RhPf	BaWü	Bay	Saar	Bln (W)
Mill. DM												
1978 .....	815 805	22 104	20 628	84 911	11 083	261 935	62 772	48 833	140 781	123 383	15 057	24 318
1979 .....	896 032	23 683	22 683	91 767	10 986	289 096	69 104	55 755	154 513	135 603	17 120	25 722
1980 .....	965 113	25 948	25 172	99 829	11 567	306 155	72 960	60 838	169 050	146 790	18 674	28 130
1981 .....	997 974	27 877	27 036	104 342	12 329	319 153	72 683	61 804	172 166	152 097	19 626	28 861
1982 .....	1 018 015	28 210	29 403	106 944	12 350	322 674	73 118	62 186	176 091	156 202	20 395	30 442
1. Vj 1982 .....	253 645	6 640	6 992	27 286	3 101	81 315	18 100	15 651	42 868	39 014	5 197	7 480
davon												
Bergbauliche Erzeugnisse .....	8 680	40	4	1 327	-	6 195	142	13	60	102	797	-
Grundstoff- und Produktionsgüter	73 400	1 625	3 070	7 002	616	31 456	5 715	5 622	7 326	8 250	1 651	1 070
Investitionsgüter	102 214	2 114	1 866	11 150	1 195	26 128	7 484	6 056	23 697	17 196	2 086	3 242
Verbrauchsgüter .	40 255	1 054	432	3 286	182	11 200	3 000	2 614	8 561	8 626	391	907
Nahrungs- und Genußmittel .....	29 096	1 807	1 620	4 521	1 108	6 336	1 759	1 346	3 224	4 840	272	2 261
1. Vj 1983 .....	250 676	6 740	7 487	26 186	3 169	77 913	18 047	14 927	43 650	39 452	5 263	7 840
davon												
Bergbauliche Erzeugnisse .....	9 028	19	10	1 416	-	6 434	138	9	64	75	860	-
Grundstoff- und Produktionsgüter	70 480	1 636	3 751	6 751	619	27 994	5 834	5 683	7 396	8 131	1 583	1 103
Investitionsgüter	101 713	2 227	1 703	10 126	1 422	25 813	7 476	5 310	24 398	17 550	2 144	3 544
Verbrauchsgüter .	40 276	1 025	397	3 306	179	11 390	2 857	2 596	8 537	8 661	373	955
Nahrungs- und Genußmittel .....	29 179	1 833	1 626	4 587	949	6 282	1 742	1 329	3 255	5 035	303	2 238
Prozent												
1978 .....	100	2,7	2,5	10,4	1,4	32,1	7,7	6,0	17,3	15,1	1,8	3,0
1979 .....	100	2,6	2,5	10,3	1,2	32,3	7,7	6,2	17,3	15,1	1,9	2,9
1980 .....	100	2,7	2,6	10,3	1,2	31,8	7,6	6,3	17,5	15,2	1,9	2,9
1981 .....	100	2,8	2,7	10,5	1,2	31,9	7,3	6,2	17,3	15,2	2,0	2,9
1982 .....	100	2,8	2,9	10,5	1,2	31,7	7,2	6,1	17,3	15,3	2,0	3,0
1. Vj 1982 .....	100	2,6	2,8	10,8	1,2	32,1	7,1	6,2	16,9	15,3	2,0	3,0
davon												
Bergbauliche Erzeugnisse .....	100	0,5	0,0	15,3	-	71,4	1,6	0,1	0,7	1,2	9,2	-
Grundstoff- und Produktionsgüter	100	2,2	4,2	9,6	0,8	42,9	7,8	7,7	10,0	11,2	2,2	1,4
Investitionsgüter	100	2,1	1,8	10,9	1,2	25,6	7,3	5,9	23,2	16,8	2,0	3,2
Verbrauchsgüter .	100	2,6	1,1	8,2	0,5	27,8	7,5	6,5	21,2	21,4	1,0	2,2
Nahrungs- und Genußmittel .....	100	6,2	5,6	15,5	3,8	21,8	6,1	4,6	11,1	16,6	0,9	7,8
1. Vj 1983 .....	100	2,7	3,0	10,4	1,3	31,1	7,2	6,0	17,4	15,7	2,1	3,1
davon												
Bergbauliche Erzeugnisse .....	100	0,2	0,1	15,7	-	71,4	1,5	0,1	0,7	0,8	9,5	-
Grundstoff- und Produktionsgüter	100	2,3	5,3	9,8	0,9	39,7	8,3	8,1	10,5	11,5	2,2	1,6
Investitionsgüter	100	2,2	1,7	10,0	1,4	25,3	7,4	5,2	24,0	17,2	2,1	3,5
Verbrauchsgüter .	100	2,6	1,0	8,2	0,4	28,3	7,1	6,4	21,2	21,5	0,9	2,4
Nahrungs- und Genußmittel .....	100	6,3	5,6	15,7	3,2	21,5	6,0	4,6	11,2	17,2	1,0	7,7

\*) Zum Absatz bestimmt. Der Nachweis nach Bundesländern schließt die Fachstatistiken ein.

4 Produktion und Index der Erzeugerpreise (Inlandsabsatz) nach Haupt- und Gütergruppen\*)

Nummer der Systematik	Warenbenennung	Produktion <sup>1)</sup>			Erzeugerpreise <sup>2)3)</sup>		
		1. Vj 1982	4. Vj 1982	1. Vj 1983	1. Vj 1982	4. Vj 1982	1. Vj 1983
		Mill. DM			1980 = 100		
	Erzeugnisse d. Bergbaus und Verarb. Gewerbes .....	253 645	261 906	250 676	110,0	112,6	112,2
	Bergbauliche Erzeugnisse .....	8 680	9 643	9 027	123,5 <sup>a)</sup>	127,7 <sup>a)</sup>	128,8 <sup>a)</sup>
	Grundstoff- und Produktionsgüter.....	73 400	70 349	70 480	113,3	114,9	112,1
	Investitionsgüter .....	102 214	108 694	101 713	108,1	111,1	111,9
	Verbrauchsgüter .....	40 255	39 710	40 276	108,1	109,6	110,1
	Nahrungs- und Genußmittel .....	29 096	33 510	29 179	107,8	112,7	112,6
22	Mineralölzeugnisse .....	10 850	12 139	9 449	121,3	128,9	117,6
24	Spalt- und Brutstoffe .....	40	73	46	.	.	.
25	Steine und Erden, Asbestwaren, Schleifmittel ....	4 459	6 261	4 625	111,5	113,1	115,0
27	Eisen und Stahl .....	10 480	7 644	8 734	116,0	114,2	111,1
28	NE-Metalle und -Metallhalbzeug <sup>4)</sup> .....	5 225	4 806	5 055	95,3	92,8	94,8
291	Eisen-, Stahl- und Temperguß .....	1 859	1 559	1 731	107,3	110,1	110,6
295	NE-Metallformguß (einschl. Edelmetallformguß) ...	787	627	718			
301	Erzeugnisse der Ziehereien und Kaltwalzwerke ....	2 248	1 891	2 086	110,3	107,1	107,7
309	Reperaturen, Montagen, Dreiherei- u.ä. Arbeiten .	146	183	145	.	.	.
4	Chemische Erzeugnisse .....	29 703	27 979	30 319	113,3	113,9	114,1
521	Flachglas (Hüttenerzeugung) .....	229	229	195	109,3 <sup>b)</sup>	109,0 <sup>b)</sup>	108,6 <sup>b)</sup>
53	Schnittholz, Sperrholz und sonst. bearb. Holz ...	1 666	1 754	1 727	99,2	96,6	95,8
55	Holzschliff, Zellstoff, Papier und Pappe .....	3 049	2 637	2 915	114,5 <sup>c)</sup>	108,0 <sup>c)</sup>	106,1 <sup>c)</sup>
59	Gummiwaren .....	2 659	2 567	2 737	113,2	115,4	115,9
31	Stahlbauerzeugnisse und Schienenfahrzeuge .....	4 207	6 183	4 361	113,2	117,0	117,1
32	Maschinenbauerzeugnisse (einschl. Acker- schleppern) .....	25 273	30 178	25 303	109,5	112,6	113,9
33	Straßenfahrzeuge (ohne Ackerschlepper) .....	31 635	28 746	30 834	108,1	111,6	112,4
34	Wasserfahrzeuge .....	855	1 476	1 117	107,3 <sup>d)</sup>	110,4 <sup>d)</sup>	113,4 <sup>d)</sup>
35	Luft- und Raumfahrzeuge <sup>5)</sup> .....	803	1 162	678	.	.	.
36	Elektrotechnische Erzeugnisse .....	21 841	22 999	21 722	105,9	108,2	109,2
37	Feinmechanische und optische Erzeugnisse, Uhren .	2 905	3 078	2 892	106,1	108,5	109,6
302	Erzeugnisse der Stahlverformung .....	3 721	3 102	3 430	108,8	111,7	111,6
38	Eisen-, Blech- und Metallwaren .....	8 112	7 961	8 118	109,0	111,6	112,5
50	Büromaschinen, Datenverarbeitungsgeräte und -einrichtungen .....	2 354	2 992	2 722	103,8	104,0	104,0
70	Fertigteilebauten im Hochbau .....	508	817	537	105,6 <sup>e)</sup>	110,2 <sup>e)</sup>	110,8 <sup>e)</sup>
39	Musikinstrumente, Spielwaren, Sportgeräte, Schmuck, belichtete Filme Füllhalter u.ä. ....	1 348	1 542	1 312	105,3 <sup>f)</sup>	108,6 <sup>f)</sup>	110,5 <sup>f)</sup>
51	Feinkeramische Erzeugnisse .....	992	918	936	110,5	112,3	113,0
522-529	Hohlglas, verarbeitetes und veredeltes Glas, Glasfaser .....	1 714	1 767	1 718	109,4 <sup>g)</sup>	110,0 <sup>g)</sup>	110,0 <sup>g)</sup>
54	Holzwaren .....	5 996	6 342	6 242	109,3	111,9	113,1
56	Papier- und Pappwaren .....	4 193	3 913	4 167	111,8	111,4	111,2
57	Druckereierzeugnisse, Vervielfältigungen .....	4 796	5 344	4 716	107,3	108,5	108,6
58	Kunststofferzeugnisse .....	6 842	6 785	7 141	104,7	105,3	105,4
61	Leder .....	314	302	328	103,7	105,4	105,8
621	Lederwaren .....	419	436	401	107,0	109,0	109,8
625	Schuhe .....	1 045	932	977			
63	Textilien .....	8 133	7 662	7 998	108,8	110,6	110,9
64	Bekleidung .....	4 465	3 767	4 341	108,2	110,3	111,1
68	Erzeugnisse des Ernährungsgewerbes .....	27 672	32 254	27 814	108,0	110,6	110,5
69	Tabakwaren .....	1 424	1 256	1 366	105,4	134,9	134,9

\*) Erzeugerpreise siehe Fachserie 17, Reihe 2.

1) Zum Absatz bestimmt.

2) In Anlehnung an das Systematische Güterverzeichnis für Produktionsstatistiken (Ausgabe 1982).

3) Vierteljahresdurchschnitt.

4) Einschl. Edelmetallen und deren Halbzeug.

5) Einschl. Flugbetriebs-, Rettungs-, Sicherheits- und Bodengeräte.

a) Ohne Erdgas.

b) Einschl. Systematik-Nr. 527 (Glasfaser).

c) Ohne Preisrepräsentanten für Holzschliff.

d) Systematik-Nr. 345 (Boote und Yachten).

e) Überwiegend aus Beton.

f) Ohne Preisrepräsentanten für belichtete Filme.

g) Systematik-Nrn. 522/524 (Hohlglas und veredeltes Glas).



5 Außenhandel (Spezialhandel) nach Haupt- und Gütergruppen

Mill. DM

Nummer der Systematik 1)	Warenbenennung	Einfuhr			Ausfuhr		
		1. Vj 82	4. Vj 82	1. Vj 83	1. Vj 82	4. Vj 82	1. Vj 83
	Erzeugnisse d. Bergbaus und Verarb. Gewerbes .....	88 552	87 519	86 292	106 064	108 895	104 101
	Bergbauliche Erzeugnisse .....	17 785	17 337	15 434	2 389	2 206	2 017
	Grundstoff- und Produktionsgüter <sup>2)</sup> .....	25 968	24 877	25 609	28 298	27 221	27 283
	Investitionsgüter .....	23 440	23 978	23 167	56 643	60 143	55 311
	Verbrauchsgüter <sup>3)</sup> .....	13 535	12 377	13 867	11 679	11 726	12 048
	Nahrungs- und Genußmittel .....	5 800	6 438	6 174	5 202	5 051	4 752
22	Mineralölserzeugnisse .....	5 768	6 109	6 097	1 566	1 754	1 533
24	Spalt- und Brutstoffe .....	538	451	509	212	291	320
25	Steine und Erden, Asbestwaren, Schleifmittel ....	740	926	764	967	983	934
27	Eisen und Stahl <sup>4)</sup> .....	3 224	2 394	2 686	5 703	4 554	4 279
28	NE-Metalle und -Metallhalbzeug <sup>5)</sup> .....	3 556	3 526	3 399	2 309	2 823	2 738
291	Eisen-, Stahl- und Temperguß .....	107	111	91	299	270	246
295	NE-Metallformguß (einschl. Edelmetallformguß)....	15	16	14	33	32	34
301	Erzeugnisse der Ziehereien und Kaltwalzwerke ....	357	319	332	712	651	666
4	Chemische Erzeugnisse .....	7 973	7 588	8 166	14 186	13 526	14 221
53	Schnittholz, Sperrholz und sonst. bearb. Holz ...	746	788	813	287	325	302
55	Holzschliff, Zellstoff, Papier und Pappe .....	2 065	1 832	1 928	1 041	1 024	1 036
59	Gummiwaren .....	878	815	808	984	988	974
31	Stahlbauerzeugnisse und Schienenfahrzeuge .....	244	316	266	1 151	1 277	1 250
32	Maschinenbauerzeugnisse (einschl. Ackerschleppern)	4 090	4 211	3 881	16 382	17 595	15 597
33	Straßenfahrzeuge (ohne Ackerschlepper) .....	4 568	4 284	4 862	18 229	18 764	17 773
34	Wasserfahrzeuge .....	319	190	118	315	511	774
35	Luft- und Raumfahrzeuge <sup>6)</sup> .....	3 739	2 951	3 424	2 955	2 821	2 530
36	Elektrotechnische Erzeugnisse .....	5 918	6 592	5 783	10 203	11 137	9 936
37	Feinmechanische und optische Erzeugnisse, Uhren .	1 219	1 408	1 172	1 987	2 259	1 891
302	Erzeugnisse der Stahlverformung .....	318	298	267	749	701	658
38	Eisen-, Blech- und Metallwaren .....	1 387	1 432	1 363	2 980	3 063	2 957
50	Büromaschinen, Datenverarbeitungsgeräte und -einrichtungen .....	1 621	2 269	2 014	1 658	2 006	1 911
70	Fertigteilbauten im Hochbau .....	16	27	18	35	11	34
39	Musikinstrumente, Spielwaren, Sportgeräte, Schnuck, belichtete Filme, Füllhalter u.ä. ....	980	965	937	893	1 109	988
51	Feinkeramische Erzeugnisse .....	337	336	359	411	415	404
52	Glas und Glaswaren .....	462	497	460	601	672	666
54	Holzwaren .....	850	934	875	884	964	886
56	Papier- und Pappwaren .....	354	349	380	667	696	709
57	Druckereierzeugnisse, Vervielfältigungen .....	271	302	285	781	802	843
58	Kunststofferzeugnisse .....	1 098	1 098	1 151	1 871	1 928	1 908
61	Leder .....	278	270	280	153	156	155
621	Lederwaren .....	287	243	285	104	125	112
625	Schuhe .....	1 042	727	1 085	244	192	268
63	Textilien .....	4 555	4 219	4 699	3 651	3 502	3 604
64	Bekleidung .....	3 022	2 436	3 071	1 419	1 165	1 504
68	Erzeugnisse des Ernährungsgewerbes .....	5 726	6 336	6 072	5 004	4 794	4 487
69	Tabakwaren .....	74	102	102	198	258	265
	Sonstige Waren <sup>7)</sup> .....	2 023	2 512	2 042	1 853	2 548	2 690

Siehe Fachserie 7, Reihe 1.

1) In Anlehnung an das Systematische Güterverzeichnis für Produktionsstatistiken (Ausgabe 1982).

2) Ohne Flachglas.

3) Einschl. Flachglas.

4) Erzeugnisse der Eisen schaffenden und Ferrolegierungs-Industrie.

5) Einschl. Edelmetallen und deren Halbzeug.

6) Einschl. Flugbetriebs-, Rettungs-, Sicherheits- und Bodengeräte.

7) Waren, die nicht zugeordnet werden konnten.

**6 Preisindizes für die Ein- und Ausfuhr nach Haupt- und Gütergruppen**

1976 = 100

Nummer der Systematik 1)	Warenbenennung	Einfuhrpreise 2)			Ausfuhrpreise 2)		
		1.Vj 82	4.Vj 82	1.Vj 83	1. Vj 82	4. Vj 82	1. Vj 83
	Erzeugnisse d. Bergbaus und Verarb. Gewerbes .....	148,8	151,0	145,6	125,5	127,1	127,6
	Bergbauliche Erzeugnisse .....	232,9	237,2	220,2	131,4	132,0	127,5
	Grundstoff- und Produktionsgüter <sup>5)</sup> .....	146,8	150,3	143,2	128,3	127,8	127,1
	Investitionsgüter .....	117,4	119,3	119,6	124,4	127,2	128,5
	Verbrauchsgüter <sup>4)</sup> .....	127,6	127,9	127,9	124,2	126,2	127,2
	Nahrungs- und Genußmittel .....	117,9	115,3	113,4	121,5	121,5	120,8
22	Mineralölerzeugnisse .....	221,9	241,7	207,0	200,9	205,9	194,3
25	Steine und Erden, Asbestwaren, Schleifmittel ....	136,8	140,4	140,3	130,7	133,0	134,1
27	Eisen und Stahl .....	118,4	120,2	116,5	122,6	118,6	115,4
28	NE-Metalle und -Metallhalbzeug <sup>5)</sup> .....	144,7	148,3	154,5	129,7	133,9	139,3
29	Gießereierzeugnisse .....	119,6	115,5	113,8	112,4	115,2	115,1
30	Erzeugnisse der Ziehereien und Kaltwalzwerke und der Stahlverformung .....	127,1	129,4	128,3	121,7	121,2	120,5
4	Chemische Erzeugnisse .....	131,1	130,1	128,9	128,0	127,6	127,4
53	Schnittholz, Sperrholz und sonst. bearb. Holz ...	123,9	125,1	123,5	126,5	125,3	124,0
55	Holzschliff, Zellstoff, Papier und Pappe .....	121,5	111,7	107,6	124,1	121,4	119,5
59	Gummiwaren .....	122,7	120,2	120,6	121,0	123,7	123,3
31	Stahlbauerzeugnisse und Schienenfahrzeuge .....	137,9	141,4	140,4	127,9	130,9	131,3
32	Maschinenbauerzeugnisse <sup>6)</sup> .....	130,3	131,4	132,4	128,2	131,8	133,4
33	Straßenfahrzeuge <sup>7)</sup> .....	115,2	119,1	119,5	128,4	131,1	132,4
36	Elektrotechnische Erzeugnisse .....	112,6	113,6	114,3	114,6	116,6	118,2
37	Feinmechanische und optische Erzeugnisse, Uhren .	110,2	110,7	110,1	120,6	122,8	123,9
38	Eisen, Blech- und Metallwaren .....	119,0	121,1	121,8	130,4	133,8	134,9
50	Büromaschinen, Datenverarbeitungsgeräte und -einrichtungen .....	98,6	101,0	98,6	96,4	94,6	94,2
39	Musikinstrumente, Spielwaren, Sportgeräte, Schmuck, belichtete Filme, Füllhalter u.ä. <sup>8)</sup> ...	169,8	170,4	174,4	144,8	150,5	155,7
51	Feinkeramische Erzeugnisse .....	129,9	128,6	128,3	130,7	134,0	134,6
52	Glas und Glaswaren .....	121,7	120,6	120,7	127,9	129,7	130,0
54	Holzwaren .....	128,4	126,6	127,5	136,6	139,2	140,1
56	Papier- und Pappwaren .....	120,7	118,5	117,6	119,4	121,3	121,2
57	Druckereierzeugnisse, Vervielfältigungen <sup>9)</sup> .....	112,7	114,3	113,4	128,1	129,0	130,7
58	Kunststoffzeugnisse .....	116,9	117,3	118,3	116,9	118,3	118,2
61	Leder .....	139,2	137,1	134,3	132,4	135,3	137,8
62	Lederwaren und Schuhe .....	133,7	138,0	138,8	139,5	141,0	141,7
63	Textilien .....	123,9	124,1	124,0	116,9	118,1	118,8
64	Bekleidung .....	124,7	125,0	123,5	123,5	126,0	126,7
68	Erzeugnisse des Ernährungsgewerbes .....	117,8	115,1	113,2	121,4	121,1	120,2
69	Tabakwaren .....	128,4	136,7	136,4	125,7	133,9	137,2

Siehe Fachserie 17, Reihe 8.

1) In Anlehnung an das Systematische Güterverzeichnis für Produktionsstatistiken (Ausgabe 1982).

2) Jahresdurchschnitte.

3) Ohne Flachglas und einschl. Erzeugnisse der Stahlverformung.

4) Einschl. Flachglas und ohne Erzeugnisse der Stahlverformung.

5) Einschl. Edelmetallen und deren Halbzeug.

6) Einschl. Ackerschleppern.

7) Ohne Ackerschlepper.

8) Ohne Preisrepräsentanten für belichtete Filme.

9) Ohne Preisrepräsentanten für Lichtpaus- und verwandte Waren.

7 Warenverkehr mit der Deutschen Demokratischen Republik und Berlin (Ost) nach Haupt- und Gütergruppen

Mill. DM

Nummer der System- atik 1)	Warengliederung	Lieferungen des Bundesgebietes			Bezüge des Bundesgebietes		
		1. Vj 82	4. Vj 82	1. Vj 83	1. Vj 82	4. Vj 82	1. Vj 83
	Erzeugnisse d. Bergbaus und Verarb. Gewerbes .....	1 359	1 875	1 848	1 549	1 636	1 460
	Bergbauliche Erzeugnisse .....	332	150	212	60	50	38
	Grundstoff- und Produktionsgüter <sup>2)</sup> .....	538	873	982	917	823	799
	Investitionsgüter .....	253	374	255	165	196	152
	Verbrauchsgüter <sup>3)</sup> .....	110	160	114	347	491	402
	Nahrungs- und Genußmittel .....	108	296	265	53	66	61
22	Mineralölerzeugnisse .....	8	6	22	507	392	389
24	Spalt- und Brutstoffe .....	0	0	0	0	0	0
25	Steine und Erden, Asbestwaren, Schleifmittel ....	10	14	8	13	31	14
27	Eisen und Stahl .....	110	264	382	67	62	86
28	NE-Metalle und -Metallhalbzeug <sup>4)</sup> .....	98	135	186	57	72	60
29	Gießereierzeugnisse .....	1	1	0	4	4	4
301	Erzeugnisse der Ziehereien und Kaltwalzwerke ....	18	22	28	9	7	10
4	Chemische Erzeugnisse .....	261	396	330	219	197	181
53	Schnittholz, Sperrholz und sonst. bearb. Holz ...	17	11	6	14	27	23
55	Holzschliff, Zellstoff, Papier und Pappe .....	8	14	10	20	20	22
59	Gummiwaren .....	8	10	9	7	10	9
31	Stahlbauerzeugnisse und Schienenfahrzeuge .....	3	26	56	7	10	9
32	Maschinenbauerzeugnisse (einschl. Ackerschleppern)	167	261	140	45	53	36
33	Straßenfahrzeuge (ohne Ackerschlepper) .....	7	12	8	5	6	7
34	Wasserfahrzeuge .....	13	0	0	13	0	0
35	Luft- und Raumfahrzeuge <sup>5)</sup> .....	-	-	-	0	0	0
36	Elektrotechnische Erzeugnisse .....	37	41	32	52	70	57
37	Feinmechanische und optische Erzeugnisse, Uhren .	8	10	5	11	15	11
302	Erzeugnisse der Stahlverformung .....	0	2	2	7	9	6
38	Eisen-, Blech- und Metallwaren .....	12	17	10	22	29	25
50	Büromaschinen, Datenverarbeitungsgeräte und -einrichtungen .....	5	5	1	1	3	2
70	Fertigteilebauten im Hochbau .....	-	-	-	0	0	0
39	Musikinstrumente, Spielwaren, Sportgeräte, Schmuck, belichtete Filme, Füllhalter u.ä. ....	5	2	3	11	26	13
51	Feinkeramische Erzeugnisse .....	0	1	1	16	20	19
52	Glas und Glaswaren .....	4	3	5	21	30	25
54	Holzwaren .....	3	3	3	66	88	74
56	Papier- und Pappwaren .....	4	4	2	9	9	9
57	Druckereierzeugnisse, Vervielfältigungen .....	9	11	11	8	11	7
58	Kunststofferzeugnisse .....	11	11	9	13	17	17
61	Leder .....	14	13	8	1	2	1
62	Lederwaren und Schuhe .....	14	9	7	11	16	12
63	Textilien .....	40	87	63	104	139	109
64	Bekleidung .....	7	16	2	87	132	116
68	Erzeugnisse des Ernährungsgewerbes .....	101	288	262	52	63	58
69	Tabakwaren .....	6	8	3	1	3	3
	Rückwaren, Ersatzlieferungen u.ä. ....	19	22	20	8	9	7

Siehe Fachserie 6, Reihe 6.

1) Nach dem Güterverzeichnis für Produktionsstatistiken,  
(Ausgabe 1982).

2) Ohne Flachglas.

3) Einschl. Flachglas.

4) Einschl. Edelmetallen und deren Halbzeug.

5) Einschl. Flugbetriebs-, Rettungs-, Sicherheits- und  
Bodengeräte.

LFD. NR.	ERZEUGNIS	MELDE-NR.	EINHEIT	BUNDESREP. DEUTSCHLAND	DDR UND BERLIN (OST)	FRANKREICH	GROSSBRIT. U. NORDIRL.	ITALIEN	NIEDER-LÄNDE
01	ELEKTRIZITÄTSErzeugung	-	MRD.KWH *	372	97	231	300	181	62
BERGHAULICHE ERZEUGNISSE									
02	FOERD. V. STEINKOEHLE	2112 10	1000 T *	86 319	50	18 611	120 637	-	-
03	FOERD. V. BRAUNKOEHLE	2114 20	1000 T *	130 579	256 063	2 454	-	2 123	-
04	ERDOEL	2121 00	1000 T *	4 774	-	2 100	77 537	1 714	1 581
05	ERDGAS	2122 00	MILL. M3	20 685	117 727 A)	7 769	38 598	13 464	92 908
06	EISENINHALT V. EISENERZEN	2132 10	1000 T *	530	21	9 778	1 115	90	-
07	FOERDERUNG VON BAUXIT	2147 00	1000 T *	-	-	1 970	-	26	-
ERZEUGNISSE DES GRUNDSTOFF-U. PRODUKTIONSGUETERGEWERBES									
08	MOTOREN-, FLUGBENZIN	2213 10,31	1000 T	21 909	3 274	18 995	16 266	17 132	8 007
09	DIESELKRAFTSTOFF	2213 97	1000 T	12 096	5 961	14 835	25 482	31 017	19 851
10	HEIZOELE	2217	1000 T	60 427	8 850	66 350	32 056	48 583	20 125
11	ZEMENT	2531	1000 T *	35 659	12 276	28 825	16 140	38 802	3 696
12	ROHEIS. U. HOCHOF. FERROLEG.	2711 12,17, 2712 11,21, 2713, 291400,	1000 T *	35 093	2 386	19 415	13 030	11 398	4 814
13	ROHSTAHL	2917 00	1000 T *	46 013	7 024	23 360	21 464	24 250	5 806
14	HUETTENALUMINIUM	2811 12	1000 T *	742	60	395	360	269	256
15	SCHWEFELSAEURE (H2SO4)	412241-49,70	1000 T *	5 065	952	4 957	3 498	2 955	1 744
16	NATRIUMCARBONAT (NA2CO3)	4159 31	1000 T *	1 401	860	1 549	726	867	-
17	CHLOR	4111 11	1000 T *	3 202	-	1 286	1 028	986	-
18	NATRIUMPHYDROXID	4146 11,15	1000 T	3 415	548	1 450	-	-	-
19	STICKST. HALT. DUENGEMITTEL	4311 11,12, 15,4314 11	1000 T *	1 346	875	1 780	1 147	1 155	1 518
20	KUNSTSTOFFE	4412, 14, 4417, 19	1000 T *	7 318	779	2 764	2 647	2 562	2 032
21	SYNTHETISCHER KAUTSCHUK	4452 00, 4455 00	1000 T *	446	150	541	277	270	238
22	ZELLULOS. FASERN U. FAEDEN	4512 00, 4516 00	1000 T	138	165	77	198	77	63
23	SYNTH. FASERN U. FAEDEN	4551,455512, 15,18	1000 T	786	133	224	381	360	136
24	SCHNITTHOLZ	5316	1000 M3	10 245	2 233	9 369	1 764	2 276	246
25	HOLZSCHLIFF	5511 00	1000 T *	1 117	250	453	172	557	146
26	ZELLSTOFF	5521, 5526 30	1000 T *	810	545	1 475	152	231	-
27	PAPIER UND PAPPE	553,554	1000 T *	7 900	1 221	5 261	4 253	5 101	1 711
28	PERSONENKRAFTWAGENDECKEN	5911 32	1000 ST	34 571	6 890	43 440	23 609	147 871	7 215
ERZEUGN. DES INVESTITIONSGUETER PRODUZIERENDEN GEWERBES									
29	DREHMASCHINEN	3211 21-38	ST	13 671	-	3 708	17 563	-	-
30	HAUSHALTSNAEHMASCHINEN	3267 10	1000 ST	407	239	155	-	731	-
31	ZUGMASCHINEN	3244 61-68, 3321 00	1000 ST	131	-	54	126	121	6
32	PERSONENKRAFTWAGEN	3311,3312	1000 ST	3 943	171	3 221	1 070	1 481	90
33	LASTKRAFTWAG. U. OMNIBUSSE	3313-3315	1000 ST	297	40	392	408	151	16
34	V. STAPEL GELAUF. SCHIFFE	-	1000 HRT	-	292	717	610	151	193
35	EL. HAUSHALTSMASCHINEN	3639 11-37	1000 ST	-	433	1 912	1 309	3 202	-
36	HAUSHALTSMASCHINEN	3638 12-40	1000 ST	2 931	613	-	1 233	5 606	-
37	RUHEFUNKEMPFANGSGERAETE	3661 11-61	1000 ST	4 472	964	2 773	1 309	-	-
38	FERNSEHEMPFANGSGERAETE	3661 71-80	1000 ST	4 105	584	1 854	2 470	2 031	-
39	SCHREIDMASCHINEN	5011	1000 ST	975	224	-	-	537	-
ERZEUGNISSE D. VERBRAUCHSGUETER PRODUZIERENDEN GEWERBES									
40	FLACHELAS	5211	1000 M2	-	23 956	-	133 147 A)	-	-
41	FLACHGLAS	-	1000 T	768	-	675	-	613	-
42	STRASSENSCHUHE	6253	MILL. PAAR	57	40	73	92	-	10
43	BAUWOLLGARN	-	1000 T	161	-	170	91	211	19
44	WOLLGARN	-	1000 T	56	13	138	174	286	9
45	RAUFWOLLGEBE	-	MILL. P2	748	263	-	-	-	-
46	HAUFWOLLGEBE	-	MILL. LFD. I	-	-	-	350	-	-
47	RAUFWOLLGEBE	-	1000 T	-	-	169	-	130	26
48	WOLLGEBE	-	MILL. M2	97	38	-	138	-	12
49	WOLLGEBE	-	MILL. LFD. M	-	-	-	-	-	-
50	WOLLGEBE	-	1000 T	-	-	25	-	213	-
51	GEWIRKT. O. GESTRIKT. STOFF	6391	1000 T	66	-	41	62	-	9
ERZEUGNISSE DES NAHRUNGS- UND GENUSSMITTELGEWERBES									
52	RUEHENZUCKER	6821 30	1000T ROH-ZUCKERWERT	2 745 A)	674	646 A)	1 137 A)	1 564 A)	912
53	MARGAPINE	6845 10	1000 T	509	169	156	359	68	209
54	BUTTER	6832 31	1000 T	460	276	540	161	74	203

ERLAUTERUNGEN SIEHE SEITE 32 FF.

POLEN	SCHWEDEN	SOWJET- UNION	SPANIEN	KANADA	VEREINIGTE STAATEN	INDIEN	JAPAN	AUSTRALIEN	WELT	LFD. NR.
122	92	1 238	105	353	2 319	105	522	91	7 991	01
201 004	14	496 488	11 496	18 612	670 488	103 452	17 643	83 136	2 688 000	02
38 083	42	161 148	10 032	14 581	38 016	3 252	32	32 544	974 000	03
331	1	585 565	900 A)	73 248	420 816	12 840	461	.	3 126 000 A)	04
7 335	-	406 014	24	81 833	560 566	1 597	2 746	.	54 376 A)	05
75	16 502	130 462	4 414	36 370	53 130	25 115	267	56 870	517 300	06
-	-	6 500	8	-	1 621	1 951	-	27 585	90 406	07
3 329	2 464	71 509	5 469	31 089	300 936	1 569	25 434	10 977	658 560	08
5 193	5 285	112 000	11 165	27 032	162 146	9 519	36 919	7 404	729 276	09
4 463	6 905	145 000	22 486	18 979	112 586	6 285	91 675	4 289	978 109	10
19 180	2 342	123 000	28 056	11 001	70 080	18 250	87 804	5 112	806 000	11
11 104	2 906	108 998	6 454	10 906	78 928	8 767	83 825	7 811	531 000	12
19 218	4 731	149 087	12 254	16 078	126 530	10 126	111 748	8 147	747 200	13
97	82	2 350	259	864	4 557	211	1 010	270	15 175	14
2 982	754	22 908	2 950	3 686	39 194	2 228	6 582	1 940	126 907	15
698	1	4 782	548	-	7 503	544	1 354	-	26 331	16
329	348	...	460	717	11 093	212	729	112	22 339	17
454	396	2 680	496	984	11 586	566	3 021	132	32 039	18
1 376	189	9 151	929	1 674	10 076	2 173	1 457	206	55 890	19
570	695	3 504	1 284	1 173	13 866	156	6 964	618	.	20
130	-	2 025	87	283	2 720	32	1 107	43	9 360	21
84	37	675	58	45	422	153	...	0	3 371	22
161	0	476	231	122	3 577	64	1 410	17	10 608	23
7 241	11 197	99 600	2 777	44 809	87 464	3 387	39 583	2 919	448 000	24
143	1 981	1 710	882	7 414	3 977	25	1 757	198	26 607	25
494	6 754	7 047	186	12 112	39 655	290	7 902	452	93 386	26
1 248	6 281	8 729	2 539	13 406	60 413	1 008	17 861	1 312	170 785	27
4 159	3 205	60 000	.	8 055	168 128	1 061	115 612	7 361	694 016	28
515	979	5 660	.	.	20 107	.	20 226	.	195 377	29
364	184	1 317	.	.	.	335	2 178	.	16 283	30
54	14	557	49	.	221	60	266	5	2 262	31
350	310	1 314	966	961	8 434	43	6 176	375	31 360	32
64	62	861	134	644	3 046	58	3 387	60	10 260	33
490	452	.	519	127	771	28	4 317	4	11 788	34
754	54	3 661	.	418	8 590	.	4 360	356	28 549	35
765	660	5 953	.	942	7 685	212	4 773	247	38 910	36
2 661	62	8 452	.	.	11 741	2 028	13 910	163	134 432	37
915	332	7 271	.	321	9 534	-	13 577	284	64 061	38
90	124	.	.	.	1 925	93	1 932	-	9 658	39
-	10	255 000	-	.	858 130	24 960	354 749 A)	-	-	40
508	-	-	.	30	396	13	53	30	6 283	41
140	3	740	.	30	1 117	952	508	22	3 792	42
212	5	1 623	32	4	399	42	124	20	7 040	43
107	-	450	.	-	-	-	2 340	42	401	44
-	-	6 996	.	-	-	-	-	-	38 819	45
884	-	-	.	-	3 600	7 531	-	-	-	46
-	10	-	.	471 610 A)	-	-	-	-	-	47
-	-	774	-	23	-	28	362	8	3 549	48
122	-	-	-	-	-	-	-	-	-	49
-	1	-	26	-	53	-	-	-	-	50
-	6	-	.	.	796	.	178	17	2 323	51
1 724	358	7 927	931	133 A)	2 781	-	434	-	34 532	52
-	-	-	5	.	2 654	6 080	291	2 961	54 675	53
167	116	1 273	.	128	1 160	637	217	131	9 532	54
252	40	1 325	19	101	447	609	69	105	6 962	55

LFD. NR.	ERZEUGNIS	MELDE- NR.	EINHEIT	BUNDESREP. DEUTSCHLAND	DDR UND BERLIN(OST)	FRANKREICH	GROSSBRIT. U.NORDIRL.	ITALIEN	NIEDER- LANDE
01	ELEKTRIZITAETSERZEUGUNG	-	Mrd.KWH *	369	99	247	285	186	62
BERGHAULICHE ERZEUGNISSE									
02	FOERD. V. STEINKOEHLE	2112 10	1000 T *	87 146	...	18 136	128 208	-	-
03	FOERD. V. BRAUNKOEHLE	2114 20	1000 T *	129 833	258 097	2 585	-	1 934	-
04	ERDOEL	2121 00	1000 T *	4 631	-	1 416	78 427	1 825	1 568
05	ERDGAS	2122 00	MILL.M3 *	18 645	120 000 A)	7 536	36 186	12 460	87 513
06	EISENZINHALT V. EISENERZEN	2132 10	1000 T *	596	16	8 972	207	79	-
07	FOERDERUNG VON BAUXIT	2147 00	1000 T *	-	-	1 892	-	23	-
ERZEUGNISSE DES GRUNDSTOFF-U. PRODUKTIONS GUETERGEWERBES									
08	MOTOREN-, FLUGBENZIN	2213 10,31	1000 T	21 812	3 333	18 179	16 675	16 048	8 110
09	DIESELKRAFTSTOFF	2213 90	1000 T	11 710	6 119	13 724	22 171	25 706	17 100
10	HEIZOEL	2217	1000 T	52 990	8 900	57 808	27 225	39 303	16 668
11	ZEMENT	2531	1000 T *	34 551	12 444	29 100	14 808	41 333	3 744
12	ROHEIS.U.HOCHOF.FERROLEG.	2711 12,17, 2712 11,21	1000 T *	33 808	2 458	19 159	6 412	12 219	4 328
13	ROHSTAHL	2713,291400, 2917 00	1000 T *	43 781	7 308	23 172	11 278	26 501	5 272
14	HUETTENALUMINIUM	2811 12	1000 T *	731	62	432	374	271	258
15	SCHWEFELSAEURE (H2SO4)	412241-49,70	1000 T *	4 778	958	4 952	3 380	2 828	1 726
16	NATRIUMCARBONAT (NA2CO3)	4159 31	1000 T *	1 411	866	1 560	-	---	---
17	CHLOR	4111 11	1000 T *	2 997	-	1 257	911	828	-
18	NATRIUMHYDROXID	4146 11,15	1000 T	3 176	626	1 333	-	953	-
19	STICKST.HALT. DUENGEMITTEL	4311 11,12, 15,4314 11	1000 T *	1 478	943	1 640	1 316	1 161	1 612
20	KUNSTSTOFFE	4412,14, 4417,19	1000 T *	6 787	859	2 572	2 260	2 464	1 940
21	SYNTHETISCHER KAUTSCHUK	4452 00, 4455 00	1000 T *	409	150	511	212	258	212
22	ZELLULO.S. FASERN U.FAEDEN	4512 00, 4516 00	1000 T	143	169	66	146	64	59
23	SYNTH. FASERN U.FAEDEN	4551,455512, 15,18	1000 T	736	139	192	288	355	104
24	SCHNITTHOLZ	5316	1000 M3 *	10 348	2 255	9 842	1 554	2 632	337
25	HOLZSCHLIFF	5511 30	1000 T *	1 129	250	419	164	533	201
26	ZELLSTOFF	5521, 5526 00	1000 T *	828	566	1 410	122	244	-
27	PAPIER UND PAPPE	553,554	1000 T *	7 958	1 242	5 151	3 817	4 924	1 704
28	PERSONENKRAFTWAGENDECKEN	5911 32	1000 ST	33 622	7 067	44 292	22 899	152 092	7 799
ERZEUGN. DES INVESTITIONSGUETER PRODUZIERENDEN GEWERBES									
29	DREHMASCHINEN	3211 21-38	ST	14 862	-	3 175	15 073	---	-
30	HAUSHALTSNAEHMASCHINEN	3267 10	1000 ST	385	242	162	-	754	-
31	ZUGMASCHINEN	3244 61-68, 3321 00	1000 ST	120	-	48	111	135	6
32	PEPSONENKRAFTWAGEN	3311,3312	1000 ST	3 530	177	2 939	924	1 445	81
33	LASTKRAFTWAG.U.OPNIBUSSE	3313-3315	1000 ST	334	40	440	389	167	17
34	V.STAPFEL GELAUF. SCHIFFE	-	1000 PRT	-	340	328	244	168	125
35	EL. HAUSHALTSMASCHINEN	3639 11-37	1000 ST	-	468	1 955	1 319	3 440	-
36	HAUSHALTSMASCHINEN	3638 12-40	1000 ST	3 009	637	-	1 240	5 974	-
37	RUNDFUNKEMPFANGSGERAETE	3661 11-61	1000 ST	3 707	915	2 141	853	---	-
38	FERNSEHEMPFANGSGERAETE	3661 71-80	1000 ST	4 425	578	1 978	2 364	1 984	-
39	SCHREIBMASCHINEN	5911	1000 ST	934	227	-	-	601	-
ERZEUGNISSE D. VERBRAUCHSGUETER PRODUZIERENDEN GEWERBES									
40	FLACHGLAS	5211	1000 M2	-	23 296	-	142 462 A)	-	-
41	FLACHGLAS	-	1000 T	845	-	689	-	574	-
42	STRASSENSCHUHE	6253	MILL.PAAR	57	40	---	85	-	9
43	BAUMWOLLGARN	-	1000 T	170	-	171	72	172	16
44	WOLLGARN	-	1000 T	60	13	147	141	275	9
45	BAUMWOLLGEBE	-	MILL. M2	791	276	-	-	-	-
46	BAUMWOLLGEBE	-	MILL.LFD.M	-	-	-	314	-	-
47	BAUMWOLLGEBE	-	1000 T	-	-	161	-	138	-
48	WOLLGEBE	-	MILL. M2	109	39	-	116	-	16
49	WOLLGEBE	-	MILL.LFD.M	-	-	-	-	-	-
50	WOLLGEBE	-	1000 T	-	-	22	-	212	-
51	GEWIRKT.O.GESTRIKT. STOFF	6391	1000 T	64	-	38	54	-	7
ERZEUGNISSE DES NAHRUNGS- UND GENUSSMITTELGEWERBES									
52	RUEBENZUCKER	6821 30	1000T ROH-	2 643 A)	690	610 A)	1 238 A)	1 934 A)	858
53	ROHRZUCKER	-	ZUCKERWERT	-	-	-	-	-	-
54	MARGARINE	6845 10	1000 T	511	172	165	383	69	228
55	BUTTER	6832 31	1000 T	479	280	536	169	71	181

ERLAUTERUNGEN SIEHE SEITE 32 FF.

POLEN	SCHWEDEN	SOWJET- UNION	SPANIEN	KANADA	VEREINIGTE STAATEN	INDIEN	JAPAN	AUSTRALIEN	WELT	LFD. NR.
122	93	1 295	110	367	2 356	111	514	96	8 044	01
193 121	15	492 924	12 732	20 175	710 388	109 104	18 027	81 270	2 757 000	02
36 866	50	159 936	15 708	16 513	42 307	4 548	25	32 892	996 000	03
329	3	603 207	1 224	70 404	421 824	9 396	483	23 667	2 974 000	04
6 329	-	434 926	25 A)	74 784	556 006	1 311	2 197	9 008	54 921 A)	05
31	16 855	132 171	4 432	30 605	42 950	25 780	258	60 140	511 200	06
-	-	6 400	10	-	1 559	1 785	-	27 583	93 229	07
3 282	2 723	73 500	5 556	31 381	286 078	1 459	25 228	10 539	645 604	08
5 093	6 005	115 000	10 777	26 651	138 280	8 134	35 745	7 138	690 735	09
3 938	7 740	149 000	22 860	17 205	101 819	6 113	81 175	3 342	923 866	10
18 428	2 523	125 000	28 008	10 349	67 884	17 700	87 957	5 496	760 000	11
11 510	2 435	107 282	6 379	10 893	62 343	8 509	87 041	6 960	507 900	12
19 485	4 237	147 931	12 643	15 891	103 790	9 514	111 395	7 594	718 700	13
95	52	2 400	386	1 074	4 654	185	1 091	303	16 053	14
3 019	647	23 028	3 052	4 294	40 595	2 217	6 777	2 175	132 399	15
762	1	4 780	686	-	7 523	504	1 355	-	26 605	16
309	315	...	428	781	10 359	228	763	...	26 167	17
433	361	2 755	448	1 225	10 273	548	3 157	139	31 473	18
1 290	206	10 241	950	1 709	11 180	2 224	1 458	210	59 725	19
666	630	3 637	1 197	1 372	12 798	138	6 422	709	-	20
118	-	2 040	81	253	2 215	22	1 094	46	8 451	21
89	35	650	53	44	366	132	432	0	3 242	22
168	0	550	236	122	3 245	71	1 399	13	10 492	23
6 980	11 273	98 200	2 012	44 324	75 300	3 387	36 920	2 065	436 000	24
145	1 960	1 729	965	7 510	4 433	25	1 757	212	26 805	25
526	6 411	7 123	208	12 458	40 328	290	7 902	485	95 486	26
1 277	6 182	8 733	2 572	13 414	59 712	1 021	18 088	1 480	174 186	27
4 031	2 444	60 100	-	5 416	130 861	1 073	131 459	7 530	663 235	28
816	740	5 334	-	-	17 937	-	22 703	-	196 285	29
409	174	1 323	-	-	-	361	2 341	-	18 292	30
58	16	555	40	-	166	68	228	5	2 139	31
351	256	1 327	1 029	847	6 376	47	7 038	363	28 880	32
67	67	874	130	528	1 633	66	3 903	52	9 580	33
395	338	-	509	80	558	74	7 288	8	13 935	34
809	57	3 825	-	402	7 686	-	4 879	362	29 596	35
694	570	5 925	-	927	6 939	305	4 282	274	38 569	36
2 696	26	8 478	-	-	7 672	1 920	15 343	...	156 398	37
900	308	7 528	-	...	10 320	-	15 205	325	69 396	38
77	124	-	-	-	1 592	94	2 588	-	10 864	39
-	5	245 000	-	-	668 459	23 148	376 182 A)	-	-	40
459	-	-	-	-	-	-	-	-	5 798	41
141	3	744	-	26	386	12	50	32	3 777	42
217	5	1 636	-	...	1 081	1 058	504	22	7 486	43
106	3	457	...	...	362	45	119	20	401	44
-	-	7 068	-	-	-	-	2 202	42	41 763	45
884	-	-	-	-	3 660	8 314	-	-	-	46
-	9	-	-	...	-	-	-	-	-	47
-	-	762	-	...	-	29	294	9	3 583	48
121	-	-	-	...	-	-	-	-	-	49
-	1	-	24	-	59	-	-	-	-	50
-	4	-	-	-	725	-	170	15	2 384	51
1 155	333	7 250	964	85 A)	2 744	-	546	-	33 182	52
184	117	1 263	-	837 A)	2 569	4 528	246	3 415	51 448	53
253	41	1 278	26	129	1 171	707	222	132	9 830	54
-	-	-	-	103	520	640	64	84	6 984	55

LFD. NR.	ERZEUGNIS	MELDE- NR.	EINHEIT	BUNDESREP. DEUTSCHLAND	DDR UND BERLIN (OST)	FRANKREICH	GROSSBRIT. U. NORDIRL.	ITALIEN	NIEDER- LANDE
01	ELEKTRIZITAETSERZEUGUNG	-	MRD.KWH *	369	101	264	278	182	61
BERGBAULICHE ERZEUGNISSE									
02	FOERD. V. STEINKOHLE	2112 10	1000 T *	88 460	...	18 598	125 301	-	-
03	FOERD. V. BRAUNKOHLE	2114 20	1000 T *	130 619	266 734	2 945	-	1 958	-
04	ERDOEL	2121 00	1000 T *	4 459	-	1 676	88 318	1 487	1 606
05	ERDGAS	2122 00	MILL. M3	19 058	...	7 084	36 610	13 964	79 958
06	EISENHALT V. EISENERZEN	2132 10	1000 T *	476	13	6 801	158	51	-
07	FOERDERUNG VON BAUXIT	2147 00	1000 T *	-	-	1 828	-	19	-
ERZEUGNISSE DES GRUNDSTOFF-U. PRODUKTIONSGUETERGEWERBES									
08	MOTOREN-, FLUGBENZIN	2213 10,31	1000 T	20 161	3 442	17 846	17 198	15 169	7 079
09	DIESELKRAFTSTOFF	2213 90	1000 T	11 896	5 614	12 790	20 045	25 366	13 936
10	HEIZOELE	2217	1000 T	43 825	...	46 042	22 060	37 390	13 648
11	ZEMENT	2531	1000 T *	31 498	12 204	28 229	12 732	41 553	3 316
12	ROHEIS. U. HOCHOF. FERROLEG.	2711 12,17, 2712 11,21 2713,291400,	1000 T *	31 827	2 432	17 274	9 461	12 319	4 600
13	ROHSTAHL	2917 00	1000 T *	41 524	7 467	21 245	15 321	24 778	5 472
14	HUETTENALUMINIUM	2811 12	1000 T *	729	60	436	339	274	262
15	SCHWEFELSAEURE (H2SO4)	412241-49,70	1000 T *	4 831	948	4 472	2 888	2 544	1 726
16	NATRIUMCARBONAT (NA2CO3)	4159 31	1000 T *	1 189	878	-	-	...	...
17	CHLOR	4111 11	1000 T *	3 013	-	1 162	...	707	-
18	NATRIUMHYDROXID	4146 11,15	1000 T	3 209	631	1 315	-	844	-
19	STICKST. HALT. DUENGEMITTEL	4311 11,12, 15,4314 11	1000 T *	1 322	967	...	1 167	1 019	1 624
20	KUNSTSTOFFE	4412,14, 4417,19	1000 T *	6 609	998	2 420	2 050	2 154	2 252
21	SYNTHETISCHER KAUTSCHUK	4452 00, 4455 00	1000 T *	415	155	486	190	243	211
22	ZELLULOS. FASERN U. FAEDEN	4512 00, 4516 00	1000 T	149	...	54	130	60	53
23	SYNTH. FASERN U. FAEDEN	4551,455512, 15,18	1000 T	768	142	201	249	436	106
24	SCHNITTHOLZ	5316	1000 M3 *	9 270	2 270	8 740	1 571	2 319	300
25	HOLZSCHLIFF	5511 00	1000 T *	1 215	250	398	78	493	164
26	ZELLSTOFF	5521, 5526 00	1000 T *	742	557	1 319	...	272	-
27	PAPIER UND PAPPE	553,554	1000 T *	8 132	1 249	5 148	3 419	4 914	1 665
28	PERSONENKRAFTWAGENDECKEN	5911 32	1000 ST	31 200	7 026	37 800	20 829	133 723	7 676
ERZEUGN. DES INVESTITIONSGUETER PRODUZIERENDEN GEWERBES									
29	DREHMASCHINEN	3211 21-38	ST	13 761	-	2 025	...	...	-
30	HAUSHALTSNAEHMASCHINEN	3267 10	1000 ST	304	255	...	-	553	-
31	ZUGMASCHINEN	3244 61-68, 3321 00	1000 ST	119	-	47	...	117	4
32	PERSONENKRAFTWAGEN	3311,3312	1000 ST	3 590	180	2 612	955	1 254	78
33	LASTKRAFTWAG. U. OMNIBUSSE	3313-3315	1000 ST	292	42	407	230	183	12
34	V. STAPEL GELAUF. SCHIFFE	-	1000 BRT	-	75	246	342	237	175
35	EL. HAUSHALTSMASCHINEN	3639 11-37	1000 ST	-	485	1 810	...	3 293	-
36	HAUSHALTSKUEHLSCHRAENKE	3638 12-40	1000 ST	2 786	655	-	...	5 737	-
37	RUNDFUNKEMPFANGSGERAETE	3661 11-61	1000 ST	2 845	965	2 266	...	...	-
38	FERNSEHMPFANGSGERAETE	3661 71-80	1000 ST	4 610	619	1 961	...	1 541	-
39	SCHREIBMASCHINEN	5011	1000 ST	740	235	-	-	459	-
ERZEUGNISSE D. VERBRAUCHSGUETER PRODUZIERENDEN GEWERBES									
40	FLACHGLAS	5211	1000 M2	-	24 741	-	...	-	-
41	FLACHGLAS	-	1000 T	787	-	669	-	600	-
42	STRASSENSCHUHE	6253	MILL. PAAR	54	41	...	86	-	8
43	BAUMWOLLGARN	-	1000 T	146	-	149	51	161	12
44	WOLLGARN	-	1000 T	52	...	125	131	...	7
45	BAUMWOLLGEBE	-	MILL. M2	718	287	-	-	-	-
46	BAUMWOLLGEBE	-	MILL. LFD. M	-	-	-	276	-	-
47	BAUMWOLLGEBE	-	1000 T	-	-	158	-	146	17
48	WOLLGEBE	-	MILL. M2	95	39	-	97	-	9
49	WOLLGEBE	-	MILL. LFD. M	-	-	-	-	-	-
50	WOLLGEBE	-	1000 T	-	-	19	-	...	-
51	GEWIRKT. O. GESTRIKT. STOFF	6391	1000 T	55	-	48	49	-	7
ERZEUGNISSE DES NAHRUNGS- UND GENUSSMITTELGEWERBES									
52	RUEBENZUCKER	6821 30	1000 T ROH- ZUCKERWERT	3 116 A)	681	672 A)	1 061 A)	2 226 A)	1 000
53	ROHRZUCKER	-	-	-	-	-	-	-	-
54	MARGARINE	6845 10	1000 T	518	175	165	398	...	230
55	BUTTER	6832 31	1000 T	447	273	...	171	70	183

ERLAUTERUNGEN SIEHE SEITE 32 FF.



POLEN	SCHWEDEN	SOWJET- UNION	SPANIEN	KANADA	VEREINIGTE STAATEN	INDIEN	JAPAN	AUSTRALIEN	WELT	LFD. NR.
115	100	1 325	111	378	2 365	117	523	101	8 167	01
163 022	...	510 000	14 268	21 736	697 608	123 108	17 687	96 686	2 757 000	02
35 616	...	159 996	20 673	18 349	64 410	5 964	...	32 103	1 021 000	03
315	...	608 820	1 380	62 688	421 600	14 928	437	23 031	2 776 000	04
6 172	-	464 920	...	97 833	550 957	1 769	2 102	10 443	55 759 <sup>A)</sup>	05
32	14 400	130 905	4 205	30 300	46 025	25 950	240	60 060	501 700	06
-	-	6 403	10	-	1 486	1 913	-	25 541	88 277	07
2 785	2 368	...	5 279	30 074	282 047	...	25 874	10 932	...	08
4 249	4 629	...	10 492	23 520	134 452	...	34 559	6 957	...	09
3 198	5 661	...	22 278	15 269	84 828	...	68 522	3 263	...	10
14 226	2 351	127 000	28 752	9 540	64 920	20 772	84 828	5 734	734 000	11
8 980	1 770	107 766	6 259	9 743	66 742	9 474	80 048	6 830	500 400	12
15 719	3 770	148 517	12 896	15 027	112 135	10 780	101 676	7 635	711 000	13
66	83	2 400	397	1 118	4 489	213	771	379	15 693	14
2 776	823	24 100	...	4 117	37 001	2 134	6 572	1 963	...	15
700	...	4 860	...	-	...	612	1 178	-	...	16
303	298	...	...	...	9 574	...	764	...	...	17
417	332	2 757	...	...	9 646	612	2 872	...	...	18
1 274	180	10 705	960	1 755	11 788	2 988	1 202	223	62 697	19
586	581	...	1 110	...	15 634	...	5 886	...	...	20
111	-	2 000	75	263	2 234	29	1 010	43	...	21
66	35	640	50	42	350	151	429	0	3 195	22
139	0	564	241	110	3 278	90	1 369	10	10 739	23
6 505	10 476	...	2 339	39 671	70 123	...	34 068	...	...	24
123	1 901	...	991	...	4 569	25	...	...	...	25
465	6 363	...	217	...	45 701	290	...	...	...	26
1 124	6 131	8 954	2 589	...	60 260	...	16 980	...	...	27
...	1 924	60 500	...	...	149 789	...	127 782	6 847	...	28
659	...	5 073	...	...	16 904	...	...	...	...	29
383	...	1 353	...	...	...	334	1 849	...	...	30
51	...	559	...	...	160	82	199	...	...	31
240	229	1 324	858	803	6 253	61	6 974	329	27 720	32
54	...	876	...	520	1 700	80	3 094	43	9 380	33
349	362	103	604	121	306	62	9 139	13	17 032	34
712	...	3 928	...	418	7 420	...	4 759	328	...	35
553	...	5 933	...	920	6 780	...	4 206	328	...	36
2 798	...	8 704	...	...	7 661	1 632	15 196	...	...	37
764	...	8 190	...	...	10 359	-	14 578	373	...	38
59	...	...	...	...	1 479	96	2 998	-	...	39
-	...	...	-	...	952 283	22 920	329 950 <sup>A)</sup>	-	-	40
400	-	-	...	...	...	...	...	...	...	41
126	3	739	...	28	380	14	51	34	...	42
196	5	1 646	...	...	987	1 015	456	22	...	43
89	3	453	...	...	356	...	114	20	...	44
-	-	7 171	...	...	-	...	2 067	44	...	45
784	-	-	...	...	3 556	8 120	-	-	...	46
-	8	-	...	...	-	-	-	-	...	47
-	-	768	...	...	-	...	291	10	...	48
106	-	-	...	...	-	...	-	-	...	49
-	...	-	...	...	...	-	-	-	...	50
-	5	-	...	...	645	...	175	...	...	51
1 824	370	6 200	1 066	97 <sup>A)</sup>	3 179	-	567	-	35 677	52
-	-	-	15	958 <sup>A)</sup>	2 455	5 991	245	3 509	56 255	53
201	119	1 361	...	142	1 171	848	242	139	...	54
222	41	1 277	22	113	558	670	64	79	6 975	55

LFD. NR.	ERZEUGNIS VIERTELJAHR	MELDE- NR.	EINHEIT	BUNDESREP. DEUTSCHLAND	DDR UND BERLIN(OST)	FRANKREICH	GROSSBRIT. U. NORDIRL.	ITALIEN	NIEDER- LANDE
01	ELEKTRIZITAETSERZEUGUNG	-	MRD. KWH						
	1. VIERTELJAHR			104	.	79	80	50	16
	2. VIERTELJAHR			85	.	64	61	44	15
	3. VIERTELJAHR			79	.	57	57	42	14
	4. VIERTELJAHR			99	.	75	75	48	16
	BERGBAULICHE ERZEUGNISSE								
02	FOERD. V. STEINKOHLE	2112 10	1000 T *						
	1. VIERTELJAHR			23 769	.	4 816	32 100	-	-
	2. VIERTELJAHR			21 640	.	4 485	30 284	-	-
	3. VIERTELJAHR			21 881	.	3 193	26 863	-	-
	4. VIERTELJAHR			21 724	.	4 402	32 171	-	-
03	FOERD. V. BRAUNKOHLE	2114 20	1000 T *						
	1. VIERTELJAHR			33 052	.	917	-	539	-
	2. VIERTELJAHR			31 231	.	647	-	437	-
	3. VIERTELJAHR			29 414	.	624	-	473	-
	4. VIERTELJAHR			33 610	.	874	-	464	-
04	ERDOEL	2121 00	1000 T *						
	1. VIERTELJAHR			1 069	-	416	23 047	376	449
	2. VIERTELJAHR			1 062	-	396	25 592	402	430
	3. VIERTELJAHR			1 064	-	429	25 330	433	405
	4. VIERTELJAHR			1 060	-	399	26 250	528	611
05	ERDGAS	2122 00	MILL.M3 *						
	1. VIERTELJAHR			4 392	.	2 238	13 165	4 365	26 054
	2. VIERTELJAHR			3 206	.	1 808	6 766	3 614	13 907
	3. VIERTELJAHR			2 975	.	1 599	4 898	2 942	9 416
	4. VIERTELJAHR			5 536	.	2 037	10 246	3 603	19 465
06	EISENHALT V. EISENERZEN	2132 10	1000 T *						
	1. VIERTELJAHR			124	3	1 808	46	1	-
	2. VIERTELJAHR			106	3	1 673	...	...	-
	3. VIERTELJAHR			74	3	...	...	...	-
	4. VIERTELJAHR			74	...	...	...	...	-
07	FOERDERUNG VON BAUXIT	2147 00	1000 T *						
	1. VIERTELJAHR			-	-	475	-	2	-
	2. VIERTELJAHR			-	-	455	-	10	-
	3. VIERTELJAHR			-	-	363	-	...	-
	4. VIERTELJAHR			-	-	...	-	...	-
	ERZEUGNISSE DES GRUNDSTOFF-U. PRODUKTIONSGUETERGEWERBES								
08	BENZINE	2213 10,31	1000 T						
	1. VIERTELJAHR			4 807	.	4 090	4 228	3 829	2 009
	2. VIERTELJAHR			5 419	.	4 052	4 621	3 515	2 052
	3. VIERTELJAHR			5 165	.	4 590	5 043	4 276	2 213
	4. VIERTELJAHR			5 078	.	4 127	5 387	3 991	2 074
09	DIESELOELE	2213 90	1000 T						
	1. VIERTELJAHR			2 632	.	2 987	5 195	6 520	3 377
	2. VIERTELJAHR			3 363	.	3 044	5 012	5 447	3 513
	3. VIERTELJAHR			3 076	.	2 717	4 768	6 344	3 247
	4. VIERTELJAHR			3 064	.	2 417	5 724	5 998	3 390
10	HEIZOELE	2217	1000 T						
	1. VIERTELJAHR			11 595	.	11 097	4 945	9 418	3 213
	2. VIERTELJAHR			10 935	.	8 046	4 805	7 400	3 156
	3. VIERTELJAHR			10 047	.	8 111	4 418	7 628	3 007
	4. VIERTELJAHR			10 264	.	9 424	4 811	7 505	3 585
11	ZEMENT	2531	1000 T *						
	1. VIERTELJAHR			4 676	2 472	5 923	3 108	...	725
	2. VIERTELJAHR			9 030	3 172	6 991	3 536	...	1 027
	3. VIERTELJAHR			8 902	3 126	6 433	3 407	10 180	838
	4. VIERTELJAHR			7 469	...	...	3 314	...	...
12	ROHEIS.U.HOCHOF.FERROLEG.	2711 12,17, 2712 11,21	1000 T *						
	1. VIERTELJAHR			8 248	532	4 355	2 417	3 113	988
	2. VIERTELJAHR			7 654	563	4 368	2 495	3 101	974
	3. VIERTELJAHR			5 959	545	2 976	1 864	2 789	870
	4. VIERTELJAHR			5 371	...	3 349	1 688	2 593	786

ERLAUTERUNGEN SIEHE SEITE 32 FF.

POLEN	SCHWEDEN	SOWJET- UNION	SPANIEN	KANADA	VEREINIGTE STAATEN	INDIEN	JAPAN	AUSTRALIEN	WELT	LFD. NR.
01										
32	29	369	30	109	578	31	130	25	2 163	
27	23	316	27	86	536	32	125	27	1 949	
26	18	312	27	83	597	33	137	...	2 009	
33	27	...	...	98	...	...	129	...	...	
02										
47 527	.	186 300	3 714	5 779	198 440	37 300	4 475	21 260	733 000	
47 296	.	177 100	4 196	6 750	193 952	29 766	4 522	29 137	708 000	
47 675	.	175 700	3 806	5 036	179 637	...	4 272	...	679 000	
46 816	.	...	...	4 708	175 492	...	...	...	...	
03										
9 975	.	.	5 203	5 183	.	1 723	.	9 398	265 000	
8 620	.	.	5 912	4 699	.	1 905	.	10 152	259 000	
8 263	.	.	6 736	4 779	.	...	.	...	234 000	
10 791	.	.	...	5 757	.	...	.	...	...	
04										
.	.	149 800	220	14 814	104 967	4 636	118	5 524	652 000	
.	.	153 200	292	13 900	106 300	4 837	103	5 479	638 000	
.	.	153 300	...	16 384	107 835	5 061	103	...	654 000	
.	.	...	...	...	107 604	...	...	...	...	
05										
1 687	-	125 278	.	28 802	135 619	574	555	2 511	14 858 <sup>A)</sup>	
1 291	-	121 479	.	22 460	125 930	579	473	3 137	13 671 <sup>A)</sup>	
1 012	-	121 379	.	20 590	120 801	695	475	...	13 184 <sup>A)</sup>	
1 544	-	...	.	...	...	...	...	...	...	
06										
.	3 765	31 806	946	3 594	9 955	7 537	61	15 007	122 000	
.	2 898	...	...	...	...	6 601	49	14 139	121 000	
.	1 521	...	...	...	...	...	...	...	119 000	
.	...	...	...	...	...	...	...	...	...	
07										
-	-	.	2	-	211	498	-	6 282	.	
-	-	.	2	-	171	478	-	6 282	.	
-	-	.	2	-	...	478	-	...	.	
-	-	.	...	-	...	...	-	...	.	
08										
.	524	.	992	6 662	65 451	.	6 151	2 729	.	
.	405	.	1 072	6 303	70 018	.	6 389	2 959	.	
.	697	.	1 362	6 995	72 658	.	6 686	2 586	.	
.	679	.	1 104	6 603	70 281	.	6 969	3 085	.	
09										
.	1 270	.	2 580	5 017	30 975	.	9 142	1 840	.	
.	795	.	2 453	4 494	32 718	.	8 022	1 783	.	
.	1 177	.	2 647	4 887	33 653	.	7 807	1 622	.	
.	1 196	.	2 381	5 054	35 604	.	8 904	1 981	.	
10										
.	1 420	.	4 692	3 223	18 798	.	17 637	841	.	
.	851	.	4 401	2 364	18 037	.	13 162	876	.	
.	1 354	.	5 035	2 502	16 461	.	13 917	723	.	
.	1 512	.	4 455	3 363	16 451	.	14 493	731	.	
11										
3 539	452	28 500	7 267	1 066	9 513	5 230	20 232	1 341	194 000	
4 315	655	32 200	7 734	2 301	15 379	5 637	18 070	1 575	172 000	
4 286	557	...	7 231	2 730	17 228	5 650	19 720	1 484	185 000	
3 896	638	...	...	...	...	...	...	...	...	
12										
.	.	.	1 536	2 420	12 047	2 588	20 206	1 771	.	
.	.	.	1 542	2 148	10 402	2 229	20 197	1 664	.	
.	.	.	...	1 877	...	2 275	19 071	...	.	
.	.	.	...	...	...	2 368	18 182	...	.	

LFD. NR.	ERZEUGNIS VIERTELJAHR	MELDE- NR.	EINHEIT	BUNDESREP. DEUTSCHLAND	DDR UND BERLIN (OST)	FRANKREICH	GROSSBRIT. U. NORDIRL.	ITALIEN	NIEDER- LANDE
13	ROHSTAHL	2713,291400, 2917 00	1000 T *						
	1. VIERTELJAHR			10 747	1 779	5 348	4 078	6 854	1 220
	2. VIERTELJAHR			9 962	1 762	5 260	3 966	6 423	1 203
	3. VIERTELJAHR			7 969	1 794	3 704	2 905	5 267	1 002
	4. VIERTELJAHR			7 123	...	4 115	2 804	5 459	928
14	HUETTENALUMINIUM	2811 12	1000 T *						
	1. VIERTELJAHR			181	...	102	59	64	65
	2. VIERTELJAHR			182	...	103	60	67	65
	3. VIERTELJAHR			184	...	108	61	56	60
	4. VIERTELJAHR			176	...	...	...	...	...
15	SCHWEF.SAEURE (BER.A.H2SO4)	412241-49,70	1000 T *						
	1. VIERTELJAHR			1 134	.	1 090	646	570	408
	2. VIERTELJAHR			1 135	.	1 075	635	641	403
	3. VIERTELJAHR			1 062	.	1 156	641	653	385
	4. VIERTELJAHR			1 080	.	...	666	...	413
16	NATRIUMCARB. (BER.A.NA2CO3)	4159 31	1000 T *						
	1. VIERTELJAHR			291	.	.	-	.	...
	2. VIERTELJAHR			288	.	.	-	.	...
	3. VIERTELJAHR			253	.	.	-	.	...
	4. VIERTELJAHR			273	.	.	-	.	...
17	CHLOR	4111 11	1000 T *						
	1. VIERTELJAHR			734	-	318	.	170	-
	2. VIERTELJAHR			742	-	324	.	182	-
	3. VIERTELJAHR			667	-	299	.	174	-
	4. VIERTELJAHR			699	-	...	.	...	-
18	NATRIUMHYDROX. (AETZNATRON)	4146 11,15	1000 T						
	1. VIERTELJAHR			779	175	364	-	210	-
	2. VIERTELJAHR			781	166	374	-	218	-
	3. VIERTELJAHR			717	173	346	-	202	-
	4. VIERTELJAHR			750	181	...	-	...	-
19	STICKST.HALT. DUENGEMITTEL	4311 11,12, 15,4314 11	1000 T *						
	1. VIERTELJAHR			272	.	.	.	264	.
	2. VIERTELJAHR			223	.	.	.	186	.
	3. VIERTELJAHR			223	.	.	.	...	.
	4. VIERTELJAHR			243	.	.	.	...	.
20	KUNSTSTOFFE	4412,14, 4417,19	1000 T *						
	1. VIERTELJAHR			1 638	248	698	563	542	580
	2. VIERTELJAHR			1 685	246	725	535	588	557
	3. VIERTELJAHR			1 495	...	622	477	485	559
	4. VIERTELJAHR			1 517	251	...	...	...	586
21	SYNTHETISCHER KAUTSCHUK	4452 00, 4455 00	1000 T *						
	1. VIERTELJAHR			104	39	.	53	61	57
	2. VIERTELJAHR			105	39	.	53	57	60
	3. VIERTELJAHR			91	39	.	40	47	39
	4. VIERTELJAHR			104	...	.	45	...	46
22	ZELLULOS. FASERN U. FAEDEN	4512 00, 4516 00	1000 T						
	1. VIERTELJAHR			38	.	.	.	.	.
	2. VIERTELJAHR			38	.	.	.	.	.
	3. VIERTELJAHR			31	.	.	.	.	.
	4. VIERTELJAHR			35	.	.	.	.	.
23	SYNTHET.FASERN U. FAEDEN	4551, 455512,15,18	1000 T						
	1. VIERTELJAHR			201	.	.	.	.	.
	2. VIERTELJAHR			192	.	.	.	.	.
	3. VIERTELJAHR			138	.	.	.	.	.
	4. VIERTELJAHR			171	.	.	.	.	.
24	SCHNITTHOLZ	5316	1000 M3 *						
	1. VIERTELJAHR			1 731	.	...	...	.	...
	2. VIERTELJAHR			2 389	.	...	...	.	...
	3. VIERTELJAHR			2 272	.	...	...	.	...
	4. VIERTELJAHR			2 201	.	...	...	.	...

ERLAEUTERUNGEN SIEHE SEITE 32 FF.

POLEN	SCHWEDEN	SOWJET- UNION	SPANIEN	KANADA	VEREINIGTE STAATEN	INDIEN	JAPAN	AUSTRALIEN	WELT	LFD. NR.
										13
3 258	.	.	3 371	3 697	20 838	2 884	25 806	1 789	.	
3 677	.	.	3 478	3 244	17 903	2 530	26 007	1 848	.	
3 715	.	.	2 855	2 728	...	2 712	23 983	...	.	
3 827	.	.	...	...	...	2 875	23 801	...	.	
										14
.	20	.	95	271	937	51	117	93	.	
.	20	.	94	270	852	52	91	94	.	
.	19	.	88	267	776	56	76	95	.	
.	...	.	...	...	...	...	...	...	.	
										15
665	...	6 023	.	1 059	8 081	.	1 598	537	.	
612	...	...	.	796	7 517	.	1 648	535	.	
678	...	...	.	464	8 025	.	1 587	...	.	
723	...	...	.	...	...	.	...	...	.	
										16
.	.	.	.	-	.	164	288	-	.	
.	.	.	.	-	.	131	286	-	.	
.	.	.	.	-	.	121	290	-	.	
.	.	.	.	-	.	...	...	-	.	
										17
.	...	...	.	.	2 149	.	202	.	.	
.	...	...	.	.	2 180	.	204	.	.	
.	...	...	.	.	1 952	.	190	.	.	
.	...	...	.	.	...	.	...	.	.	
										18
91	...	.	.	.	2 116	147	720	.	.	
94	...	.	.	.	2 204	148	690	.	.	
89	...	.	.	.	2 014	159	680	.	.	
104	...	.	.	.	...	...	...	.	.	
										19
302	.	.	.	.	.	834	.	.	.	
308	.	.	.	.	.	731	.	.	.	
341	.	.	.	.	.	837	.	.	.	
347	.	.	.	.	.	...	.	.	.	
										20
171	...	.	.	.	2 828	41	1 414	148	.	
134	150	.	.	.	3 048	29	1 521	...	.	
129	136	.	.	.	3 077	...	1 547	148	.	
148	169	.	.	.	...	...	...	...	.	
										21
25	-	493	19	51	464	7	202	10	.	
25	-	493	19	39	450	9	234	11	.	
27	-	493	19	51	372	6	249	...	.	
23	-	...	...	41	...	...	...	...	.	
										22
12	.	.	.	.	.	.	107	.	.	
17	.	.	.	.	.	.	105	.	.	
16	.	.	.	.	.	.	101	.	.	
19	.	.	.	.	.	.	...	.	.	
										23
28	.	.	.	.	.	.	339	.	.	
34	.	.	.	.	.	.	339	.	.	
36	.	.	.	.	.	.	332	.	.	
38	.	.	.	.	.	.	...	.	.	
										24
.	...	.	.	9 021	.	.	7 895	.	.	
.	...	.	.	10 055	.	.	8 225	.	.	
.	...	.	.	...	.	.	8 044	.	.	
.	...	.	.	...	.	.	...	.	.	

LFD. NR.	ERZEUGNIS VIERTELJAHR	MELDE- NR.	EINHEIT	BUNDESREP. DEUTSCHLAND	DDR UND BERLIN (OST)	FRANKREICH	GROSSBRIT. U. NORDIRL.	ITALIEN	NIEDER- LANDE
25	HOLZSCHLIFF	5511 00	1000 T *						
	1. VIERTELJAHR			321	.	133	...	99	.
	2. VIERTELJAHR			296	.	139	...	121	.
	3. VIERTELJAHR			317	.	121	...	...	.
	4. VIERTELJAHR			304	.	...	...	...	.
26	ZELLSTOFF	5521, 5526 00	1000 T *						
	1. VIERTELJAHR			201	.	.	.	79	-
	2. VIERTELJAHR			198	.	.	.	69	-
	3. VIERTELJAHR			199	.	.	.	...	-
	4. VIERTELJAHR			180	.	.	.	...	-
27	PAPIER UND PAPPE	553,554	1000 T *						
	1. VIERTELJAHR			2 111	.	.	.	...	414
	2. VIERTELJAHR			1 972	.	.	.	847	420
	3. VIERTELJAHR			2 007	.	.	.	...	392
	4. VIERTELJAHR			1 929	.	.	.	...	...
28	PERSONENKRAFTWAGENDECKEN	5911 32	1000 ST.						
	1. VIERTELJAHR			8 423	.	9 090	5 571	33 433	1 882
	2. VIERTELJAHR			8 460	.	9 672	5 646	36 820	1 920
	3. VIERTELJAHR			7 728	.	9 795	5 015	...	...
	4. VIERTELJAHR			8 228	.	8 145	5 725	...	...
ERZEUGNISSE DES INVESTITIONSGUETER PRODUZIERENDEN GEWERBES									
29	DREHMASCHINEN	3211 21-38	ST.						
	1. VIERTELJAHR			2 753	.	.	.	.	.
	2. VIERTELJAHR			2 751	.	.	.	.	.
	3. VIERTELJAHR			2 124	.	.	.	.	.
	4. VIERTELJAHR			2 512	.	.	.	.	.
30	HAUSHALTSNAEHMASCHINEN	3267 10	1000 ST.						
	1. VIERTELJAHR			79	.	.	.	147	-
	2. VIERTELJAHR			77	.	.	.	143	-
	3. VIERTELJAHR			...	.	.	.	...	-
	4. VIERTELJAHR			...	.	.	.	...	-
31	ZUGMASCHINEN	3244 61-68, 3321 00	1000 ST.						
	1. VIERTELJAHR			30	.	13	.	28	1
	2. VIERTELJAHR			31	.	14	.	27	1
	3. VIERTELJAHR			30	.	10	.	...	1
	4. VIERTELJAHR			32	.	13	.	...	2
32	PERSONENKRAFTWAGEN	3311,3312	1000 ST.						
	1. VIERTELJAHR			1 074	.	740	257	348	21
	2. VIERTELJAHR			1 037	.	679	228	370	22
	3. VIERTELJAHR			796	.	537	175	...	12
	4. VIERTELJAHR			864	.	822	227	...	35
33	LASTKRAFTWAG. U. OMNIBUSSE	3313-3315	1000 ST.						
	1. VIERTELJAHR			79	.	98	70	41	2
	2. VIERTELJAHR			73	.	98	69	43	4
	3. VIERTELJAHR			60	.	67	59	...	3
	4. VIERTELJAHR			69	.	98	71	...	3
34	V. STAPEL GELAUF. SCHIFFE	-	1000 RTT						
	1. VIERTELJAHR			-	-	69	239	132	44
	2. VIERTELJAHR			-	66	19	80	69	40
	3. VIERTELJAHR			-	110	93	170	0	66
	4. VIERTELJAHR			-	62	123	36	78	63
35	EL. HAUSHALTSWASCHMASCH.	3639 11-37	1000 ST.						
	1. VIERTELJAHR			.	.	.	.	952	.
	2. VIERTELJAHR			.	.	.	.	793	.
	3. VIERTELJAHR			.	.	.	.	...	.
	4. VIERTELJAHR			.	.	.	.	...	.
36	HAUSHALTSKUEHLSCHRAENKE	3638 12-40	1000 ST.						
	1. VIERTELJAHR			790	.	.	.	1 520	.
	2. VIERTELJAHR			700	.	.	.	1 485	.
	3. VIERTELJAHR			605	.	.	.	...	.
	4. VIERTELJAHR			692	.	.	.	...	.

ERLAEUTERUNGEN SIEHE SEITE 32 FF.

POLEN	SCHWEDEN	SOWJET- UNION	SPANIEN	KANADA	VEREINIGTE STAATEN	INDIEN	JAPAN	AUSTRALIEN	WELT	LFD. NR.
										25
32	483	.	.	1 881	.	.	.	.	.	
30	437	.	.	1 775	.	.	.	.	.	
...	423	.	.	...	.	.	.	.	.	
...	...	.	.	...	.	.	.	.	.	
										26
121	1 547	.	.	2 887	.	.	.	.	.	
146	1 394	.	.	2 703	.	.	.	.	.	
150	1 267	.	.	...	.	.	.	.	.	
139	1 505	.	.	...	.	.	.	.	.	
										27
.	1 507	.	.	3 407	.	.	4 203	.	.	
.	1 431	.	.	3 150	.	.	4 399	.	.	
.	1 376	.	.	...	.	.	4 323	.	.	
.	1 506	.	.	...	.	.	4 531	.	.	
										28
.	566	.	.	.	39 146	.	30 612	1 525	.	
.	571	.	.	.	37 935	.	32 419	1 828	.	
.	397	.	.	.	38 049	.	31 099	...	.	
.	...	.	.	.	34 659	.	31 230	...	.	
										29
.	.	.	.	.	2 950	.	.	.	.	
.	.	.	.	.	2 795	.	.	.	.	
.	.	.	.	.	2 440	.	.	.	.	
					...	.	.	.	.	
										30
.	.	.	.	.	.	92	402	.	.	
.	.	.	.	.	.	...	419	.	.	
.	.	.	.	.	.	...	432	.	.	
.	.	.	.	.	.	...	430	.	.	
										31
14	.	.	.	.	.	20	57	.	.	
14	.	.	.	.	.	...	50	.	.	
12	.	.	.	.	.	...	44	.	.	
13	.	.	.	.	.	...	...	.	.	
										32
45	.	.	.	193	1 071	...	1 702	81	.	
59	.	.	.	266	1 566	...	1 784	103	.	
49	.	.	.	106	1 239	...	1 668	...	.	
76	.	.	.	...	1 203	...	...	...	.	
										33
.	.	.	.	119	457	...	976	9	.	
.	.	.	.	158	591	...	976	10	.	
.	.	.	.	100	...	...	953	...	.	
.	.	.	.	...	...	...	...	...	.	
										34
101	91	12	176	20	13	13	1 764	2	3 975	
79	59	.	133	29	176	1	2 635	2	4 909	
16	58	.	114	1	64	1	2 199	2	4 093	
106	72	24	303	48	29	2	1 692	2	4 195	
										35
168	.	.	.	70	1 036	.	1 084	81	.	
128	.	.	.	90	1 019	.	1 202	70	.	
...	.	.	.	77	...	.	1 194	...	.	
...	.	.	.	...	...	.	...	...	.	
										36
109	.	.	.	132	1 248	...	1 070	78	.	
135	.	.	.	186	1 555	...	1 252	87	.	
...	.	.	.	146	...	...	979	...	.	
...	.	.	.	...	...	...	...	...	.	

LFD. NR.	ERZEUGNIS VIERTELJAHR	MELDE- NR.	EINHEIT	BUNDESREP. [DEUTSCHLAND]	DDR UND [BERLIN(OST)]	FRANKREICH	GROSSBRIT. U. NORDIRL.	ITALIEN	NIEDER- LANDE
37	RUNDFUNKEMPFANGSGERAETE	3661 11-61	1000 ST.						
	1. VIERTELJAHR			698	.	671	.	.	.
	2. VIERTELJAHR			728	.	735	.	.	.
	3. VIERTELJAHR			679	.	555	.	.	.
	4. VIERTELJAHR			759	.	...	.	.	.
38	FERNSEHMPFANGSGERAETE	3661 71-80	1000 ST.						
	1. VIERTELJAHR			1 004	.	550	.	428	.
	2. VIERTELJAHR			917	.	551	.	511	.
	3. VIERTELJAHR			917	.	437	.	...	.
	4. VIERTELJAHR			1 364	.	...	.	...	.
39	SCHREIDMASCHINEN	5011	1000 ST.						
	1. VIERTELJAHR			189	.	.	.	115	-
	2. VIERTELJAHR			170	.	.	.	113	-
	3. VIERTELJAHR			155	.	.	.	...	-
	4. VIERTELJAHR			195	.	.	.	...	-
ERZEUGNISSE DES VERBRAUCHSGUETER PRODUZIERENDEN GEWERBES									
40	FLACHGLAS		1000 M2						
	1. VIERTELJAHR			-	.	-	.	-	-
	2. VIERTELJAHR			-	.	-	.	-	-
	3. VIERTELJAHR			-	.	-	.	-	-
	4. VIERTELJAHR			-	.	-	.	-	-
41	FLACHGLAS	5211	1000 T						
	1. VIERTELJAHR			194	-	193	-	...	-
	2. VIERTELJAHR			190	-	188	-	...	-
	3. VIERTELJAHR			171	-	179	-	130	-
	4. VIERTELJAHR			229	-	...	-	...	-
42	STRASSENSCHUHE	6253	MILL. PAAR						
	1. VIERTELJAHR			16	.	.	47	-	2
	2. VIERTELJAHR			12	.	.	41	-	2
	3. VIERTELJAHR			13	.	.	41	-	2
	4. VIERTELJAHR			12	.	.	...	-	...
43	BAUMWOLLGARN		1000 T						
	1. VIERTELJAHR			44	-	38	25	44	4
	2. VIERTELJAHR			43	-	37	19	...	4
	3. VIERTELJAHR			36	-	27	17	...	3
	4. VIERTELJAHR			46	-	...	...	...	...
44	WOLLGARN		1000 T						
	1. VIERTELJAHR			13	-	32	29	...	...
	2. VIERTELJAHR			13	-	...	29	...	...
	3. VIERTELJAHR			10	-	...	21	...	...
	4. VIERTELJAHR			11	-	...	...	...	...
45	BAUMWOLLGEWEBE		MILL. M2						
	1. VIERTELJAHR			.	72	-	-	-	-
	2. VIERTELJAHR			.	74	-	-	-	-
	3. VIERTELJAHR			.	...	-	-	-	-
	4. VIERTELJAHR			.	...	-	-	-	-
46	BAUMWOLLGEWEBE		MILL. LFD. F.						
	1. VIERTELJAHR			-	-	-	72	-	-
	2. VIERTELJAHR			-	-	-	57	-	-
	3. VIERTELJAHR			-	-	-	57	-	-
	4. VIERTELJAHR			-	-	-	...	-	-
47	BAUMWOLLGEWEBE		1000 T						
	1. VIERTELJAHR			-	-	42	-	40	.
	2. VIERTELJAHR			-	-	...	-	...	.
	3. VIERTELJAHR			-	-	...	-	...	.
	4. VIERTELJAHR			-	-	...	-	...	.
48	WOLLGEWEBE		MILL. M2						
	1. VIERTELJAHR			.	10	-	.	-	.
	2. VIERTELJAHR			.	10	-	.	-	.
	3. VIERTELJAHR			.	...	-	.	-	.
	4. VIERTELJAHR			.	...	-	.	-	.

ERLAEUTERUNGEN SIEHE SEITE 32 FF.



POLEN	SCHWEDEN	SOWJET- UNION	SPANIEN	KANADA	VEREINIGTE STAATEN	INDIEN	JAPAN	AUSTRALIEN	WELT	LFD. NR.
										37
612	.	.	.	.	...	486	3 521	.	.	
605	.	.	.	.	...	...	3 490	.	.	
...	.	.	.	.	...	...	3 695	.	.	
...	.	.	.	.	...	...	...	.	.	
										38
140	.	.	.	.	...	-	2 810	71	.	
148	.	.	.	.	...	-	3 159	75	.	
...	.	.	.	.	...	-	3 097	...	.	
...	.	.	.	.	...	-	...	...	.	
										39
.	.	.	.	.	...	24	639	-	.	
.	.	.	.	.	...	...	615	-	.	
.	.	.	.	.	...	...	741	-	.	
.	.	.	.	.	...	...	...	-	.	
										40
-	.	.	-	.	194 972	.	81 179 A)	.	-	
-	.	.	-	.	219 074	.	78 854 A)	.	-	
-	.	.	-	.	...	.	75 934 A)	.	-	
-	.	.	-	.	...	.	77 366 A)	.	-	
										41
.	-	-	.	-	-	-	-	-	.	
.	-	-	.	-	-	-	-	-	.	
.	-	-	.	-	-	-	-	-	.	
										42
.	...	.	.	7	.	.	13	9	.	
.	...	.	.	6	.	.	13	9	.	
.	...	.	.	5	.	.	13	7	.	
.	...	.	.	5	.	.	12	7	.	
										43
...	1	.	.	.	231	...	112	4	.	
...	1	.	.	.	230	...	121	5	.	
...	1	.	.	.	215	...	117	5	.	
...	...	.	.	.	225	...	121	...	.	
										44
...	.	.	.	.	.	.	31	4	.	
...	.	.	.	.	.	.	32	5	.	
...	.	.	.	.	.	.	29	4	.	
...	.	.	.	.	.	.	28	...	.	
										45
-	-	.	.	-	-	-	498	13	.	
-	-	.	.	-	-	-	509	11	.	
-	-	.	.	-	-	-	498	9	.	
-	-	.	.	-	-	-	524	10	.	
										46
174	-	-	.	-	570	1 924	-	-	-	
176	-	-	.	-	573	1 886	-	-	-	
161	-	-	.	-	...	...	-	-	-	
...	-	-	.	-	...	...	-	-	-	
										47
-	2	-	.	.	-	-	-	-	-	
-	2	-	.	.	-	-	-	-	-	
-	1	-	.	.	-	-	-	-	-	
-	...	-	.	.	-	-	-	-	-	
										48
-	-	.	-	.	-	.	68	2	.	
-	-	.	-	.	-	.	77	3	.	
-	-	.	-	.	-	.	77	2	.	
-	-	.	-	.	-	.	73	1	.	

LFD. NR.	ERZEUGNIS VIERTELJAHR	MELDE- NR.	EINHEIT	BUNDESREP. DEUTSCHLAND	DDR UND BERLIN(OST)	FRANKREICH	GROSSBRIT. U.NORDIRL.	ITALIEN	NIEDER- LANDE
49	WOLLGEWEBE		MILL.LFD.M						
	1. VIERTELJAHR			-	-	-	-	-	-
	2. VIERTELJAHR			-	-	-	-	-	-
	3. VIERTELJAHR			-	-	-	-	-	-
	4. VIERTELJAHR			-	-	-	-	-	-
50	WOLLGEWEBE		1000 T						
	1. VIERTELJAHR			-	-	.	-	...	-
	2. VIERTELJAHR			-	-	.	-	...	-
	3. VIERTELJAHR			-	-	.	-	...	-
	4. VIERTELJAHR			-	-	.	-	...	-
51	GEWIRKT.O.GESTRICTT.STOFF	6391	1000 T						
	1. VIERTELJAHR			14	.	13	.	-	.
	2. VIERTELJAHR			14	.	14	.	-	.
	3. VIERTELJAHR			11	.	14	.	-	.
	4. VIERTELJAHR			13	.	...	.	-	.
ERZEUGNISSE DES NÄHRUNGS- UND GENUSSMITTELGEWERBES									
52	RUEPFENZUCKER	6821 30	1000 T						
	1. VIERTELJAHR			.	...	184 A)	169 A)	...	250
	2. VIERTELJAHR			.	...	175 A)	-	...	289
	3. VIERTELJAHR			.	...	127 A)	62 A)	...	201
	4. VIERTELJAHR			.	...	168 A)	982 A)	...	...
53	ROHKZUCKER	-	1000 T						
	1. VIERTELJAHR			-	-	-	-	-	-
	2. VIERTELJAHR			-	-	-	-	-	-
	3. VIERTELJAHR			-	-	-	-	-	-
	4. VIERTELJAHR			-	-	-	-	-	-
54	KARGAPINE	6845 10	1000 T						
	1. VIERTELJAHR			127	.	43	102	...	57
	2. VIERTELJAHR			119	.	39	98	...	55
	3. VIERTELJAHR			130	.	39	96	...	61
	4. VIERTELJAHR			141	.	44	103	...	...
55	BUTTER	6832 31	1000 T						
	1. VIERTELJAHR			110	.	.	51	.	45
	2. VIERTELJAHR			133	.	.	75	.	67
	3. VIERTELJAHR			113	.	.	45	.	61
	4. VIERTELJAHR			107	.	.	45	.	...

ERLAEUTERUNGEN SIEHE SEITE 32 FF.

POLEN	SCHWEDEN	SOWJET- UNION	SPANIEN	KANADA	VEREINIGTE STAATEN	INDIEN	JAPAN	AUSTRALIEN	WELT	LFD. NR.
										49
23	-	-	-	-	-	-	-	-	-	
22	-	-	-	-	-	-	-	-	-	
22	-	-	-	-	-	-	-	-	-	
...	-	-	-	-	-	-	-	-	-	
										50
-	.	-	.	-	.	-	-	-	-	
-	.	-	.	-	.	-	-	-	-	
-	.	-	.	-	.	-	-	-	-	
										51
.	1	-	.	.	.	.	43	.	.	
.	1	-	.	.	.	.	46	.	.	
.	1	-	.	.	.	.	45	.	.	
.	1	-	.	.	.	.	42	.	.	
										52
...	...	...	...	34 A)	...	-	...	-	.	
...	...	...	...	-	...	-	...	-	.	
...	...	...	...	77 A)	...	-	...	-	.	
										53
-	-	.	...	182 A)	...	...	...	...	.	
-	-	.	...	237 A)	...	...	...	...	.	
-	-	.	...	244 A)	...	...	...	...	.	
-	-	.	...	248 A)	...	...	...	...	.	
										54
.	27	.	.	...	316	213	59	31	.	
.	29	.	.	...	267	232	62	38	.	
.	28	.	.	...	275	227	58	...	.	
.	32	.	.	63	...	...	66	...	.	
										55
38	10	.	.	25	167	.	15	.	.	
57	15	.	.	38	151	.	17	.	.	
78	10	.	.	34	119	.	17	.	.	
52	10	.	.	26	...	.	15	.	.	

8. PRODUZIERENDES GEWERBE IM AUSLAND  
ERLAEUTERUNGEN ZU DEN VORSTEHENDEN TABELLEN

ALLE ERLAEUTERUNGEN SIND NACH PRODUKTEN GEGLIEDERT UND TREFFEN FUER DIE DANACH IN KLAMMERN STEHENDEN LAENDER BZW. DIE WELT ZU. DIE ZAHLEN FUER DEN ABSCHNITT "WELT" VERSTEHEN SICH ALS SCHAETZUNG BZW. ADDITION. DIE ERLAEUTERUNGEN WURDEN SINNGEM. DEN ORIGINALQUELLEN ENTNOMMEN UND ERHEBEN KEINEN ANSPRUCH AUF VOLLSTAEANDIGKEIT. BEI DEN IN DEN TABELLEN MIT A) GEKENNZEICHNETEN ZAHLEN IST DIE MASS-EINHEIT GEAENDERT. SIE ERGIBT SICH AUS DEN NACHSTEHENDEN ERLAEUTERUNGEN.

LFD. NR.	ERZEUGNIS	T E X T
01	ELEKTRIZITAETSERZEUGUNG	1) BRUTTOPRODUKTION (BUNDESREP. DEUTSCHLAND, FRANKREICH, GROSSBRITANNIEN U. NORDIRL., ITALIEN, NIEDERLANDE, SOWJETUNION, SPANIEN, VEREIN. STAAT., INDIEN).- 2) EINSCHL. ERDWAERME (ITALIEN).- 3) NETTOPRODUKTION (SCHWEDEN, KANADA).- 4) FUER DEN OEFFENTLICHEN VERBRAUCH BESTIMMT (INDIEN).- 5) RECHNUNGSJAHRE, DIE AM 1. 4. DES ANGEgebenEN JAHRES BEGINNEN (INDIEN).- 6) WIRTSCHAFTSJAHRE, DIE AM 30.6. DES ANGEgebenEN JAHRES ENDEN (AUSTRALIEN).-
02	FOERD. V. STEINKOHLE	*) GESAMTPRODUKTION (BUNDESREPUBLIK DEUTSCHLAND).- 1) VERWERTBARE FOERDERUNG (BUNDESREPUBLIK DEUTSCHLAND).- 2) ANTHRAZIT, BITUMINOESE- U. SEMIBITUMINOESE KOHLE (DDR U. BLN (OST), SCHWEDEN, SOWJETUNION, SPANIEN, VEREINIGTE STAATEN, INDIEN).- 3) EINSCHL. LIGNITE UND ABFALL, NUR BEI DEN VIERTELJAHRESDATEN (SOWJETUNION).- 4) EINSCHL. ABFAELLE (SPANIEN).- 5) VIERTELJAHRESDATEN SIND VORLAEUFIGE DATEN (KANADA).- 6) BITUMINOESE KOHLE (KANADA).- 7) IN DEN VIERTELJAHRESDATEN SIND LIGNITE ENTHALTEN (USA).- 8) WIRTSCHAFTSJAHRE, DIE AM 30.6. DES ANGEgebenEN JAHRES ENDEN (AUSTRALIEN).-
03	FOERD. V. BRAUNKOHLE	*) GESAMTPRODUKTION (BUNDESREPUBLIK DEUTSCHLAND).- 1) ROMBRAUNKOHLE (BUNDESREP. DEUTSCHLAND, DDR U. BLN (OST).- 2) JUENGERE U. AELTERE BRAUNKOHLE (FRANKREICH, INDIEN).- 3) EINSCHL. LIGNITE (SCHWEDEN, SOWJETUNION, SPANIEN, KANADA, VEREINIGTE STAATEN, INDIEN, JAPAN, WELT).- 4) VIERTELJAHRESDATEN SIND IN DENEN FUER FOERDERUNG VOM STEINKOHLE ENTHALTEN (SOWJETUNION, VEREINIGTE STAATEN).- 5) VIERTELJAHRESDATEN SIND VORLAEUFIGE ANGABEN (KANADA).- 6) WIRTSCHAFTSJAHRE, DIE AM 30.6. DES ANGEgebenEN JAHRES ENDEN (AUSTRALIEN).- 7) OHNE TORF FUER HEIZZWECKE (WELT).-
04	ERDOEL	*) GESAMTPRODUKTION (BUNDESREPUBLIK DEUTSCHLAND).- 1) FOERDERUNG (FRANKREICH, GROSSBRITANNIEN U. NORDIRLAND, ITALIEN, NIEDERLANDE).- 2) SCHIEFEROEL (SCHWEDEN).- 3) EINSCHL. FLUESSIGES ERDGAS (SOWJETUNION).- 4) OHNE FLUESSIGES ERDGAS (SPANIEN, KANADA, VEREINIGTE STAATEN, INDIEN, WELT).- 5) EINSCHL. PETROLEUM AUS TEERSANDEN (SYNTH. ERDOEL) (KANADA).- 6) ERRECHNETE ANGABEN (ORIGINALDATEN IN KILOLITERN) (JAPAN).- 7) WIRTSCHAFTSJAHRE, DIE AM 30.6. DES ANGEgebenEN JAHRES ENDEN (AUSTRALIEN).-
05	ERDGAS	*) GESAMTPRODUKTION (BUNDESREPUBLIK DEUTSCHLAND).- 1) ANGABEN IN TERAJOULES (DDR U. BLN (OST), SPANIEN).- 2) ERRECHNETE ANGABEN (ORIGINALDATEN IN TERAJOULES) (FRANKREICH, GROSSBRITANNIEN U. NORDIRLAND, ITALIEN, NIEDERLANDE, VEREINIGTE STAATEN, INDIEN).- 3) BRUTTOFOERDERUNG OHNE AUFGEACKELTES ERDGAS U. ABFAELLE (KANADA).- 4) WIRTSCHAFTSJAHRE, DIE AM 30.6. DES ANGEgebenEN JAHRES ENDEN (AUSTRALIEN).- 5) ANGABEN IN PETAJOULES (WELT).-
06	EISENHALT V. EISENERZEN	*) GESAMTPRODUKTION (BUNDESREPUBLIK DEUTSCHLAND).- 1) EINSCHL. MANGANHALTIGER EISENERZE TEILWEISE GESCHAETZTE BZW. VORLAEUFIGE ZAHLEN (ALLE AUFGEFUEHRTEN LAENDER UND WELT).- 2) EINSCHL. GERINGER MENGEN SCHWEFELKIES (POLEN).- 3) NUR HANDELSFAEHIGE ERZE (SOWJETUNION).- 4) AUSFUHR (KANADA).-
07	FOERDERUNG VON BAUXIT	1) OHNE BERUECKSICHTIGUNG VON UNTERSCHIEDLICHER ZUSAMMENSETZUNG UND NAESESGEHALT (ALLE AUFGEFUEHRTEN LAENDER UND WELT).-
08	MOTOREN-, FLUGBENZIN	1) NORMAL-, SUPER- U. FLUGBENZIN (FRANKREICH).- 2) VIERTELJAHRESDATEN SIND NICHT ZU ENGUELTIGEN JAHRESERGEBNIS ADDIERFAEHIG (GROSSBRITANNIEN U. NORDIRLAND).- 3) SCHAETZUNG (SOWJETUNION).- 4) OHNE FLUGBENZIN (SOWJETUNION, INDIEN).-
09	DIESELOELE	1) DIESELKRAFTSTOFF (BUNDESREPUBLIK DEUTSCHLAND).- 2) DIESELKRAFTSTOFF EINSCHL. PETROLIUM (DDR U. BLN (OST)).- 3) SCHAETZUNG (SOWJETUNION).-
10	HEIZOELE	1) SCHWERES HEIZOEL (GROSSBRITANNIEN U. NORDIRLAND, ITALIEN, NIEDERLANDE, SCHWEDEN, SPANIEN, KANADA, VEREINIGTE STAATEN, JAPAN, AUSTRALIEN).-
11	ZEMENT	*) GESAMTPRODUKTION (BUNDESREPUBLIK DEUTSCHLAND).- 1) VERSAND (VEREINIGTE STAATEN).- 2) WIRTSCHAFTSJAHRE, DIE AM 30.6. DES ANGEgebenEN JAHRES ENDEN (AUSTRALIEN).- 3) OHNE VOLKSREPUBLIK CHINA (WELT).-
12	ROHEIS. U. HOCHOF. FERROLEG.	*) GESAMTPRODUKTION (BUNDESREPUBLIK DEUTSCHLAND).-
13	ROHSTAHL	*) GESAMTPRODUKTION (BUNDESREPUBLIK DEUTSCHLAND).- 1) ROHSTAHLBLOECKE UND FLUESSIGSTAHL FUER STAHLGUSS, OHNE SCHWEISSSTAHL (ALLE AUFGEFUEHRTEN LAENDER UND WELT).-
14	HUETTENALUMINIUM	*) GESAMTPRODUKTION (BUNDESREPUBLIK DEUTSCHLAND).- 1) TEILWEISE GESCHAETZT (WELT).-
15	SCHWEFELSAEURE (H2 SO4)	1) GESAMTPRODUKTION (NIEDERLANDE, SCHWEDEN).- 2) EINSCHL. OLEUM U. RAUCHENDE SCHWEFELSAEURE (SOWJETUNION, INDIEN, WELT).- 3) ANGABEN ERRECHNET (ORIGINALDATEN IN SHORT TONS) (VEREINIGTE STAATEN).-
16	NATRIUMCARBONAT (NA2CO3)	*) GESAMTPRODUKTION (BUNDESREPUBLIK DEUTSCHLAND).- 1) NATRIUMBICARBONAT (NAHCO3) U. NATURCARBONATE SIND NICHT ENTHALT. (ITALIEN, SCHWEDEN, WELT).- 2) BERECHNET AUF 98 % (POLEN).-

8 PRODUZIERENDES GEWERBE IM AUSLAND  
ERLAEUTERUNGEN ZU DEN VORSTEHENDEN TABELLEN

ALLE ERLAEUTERUNGEN SIND NACH PRODUKTEN GEGLIEDERT UND TREFFEN FUER DIE DANACH IN KLAMMERN STEHENDEN LAENDER BZW. DIE WELT ZU. DIE ZAHLEN FUER DEN ABSCHNITT "WELT" VERSTEHEN SICH ALS SCHAETZUNG BZW. ADDITION. DIE ERLAEUTERUNGEN WURDEN SINNGEM. DEN ORIGINALQUELLEN ENTNOMMEN UND ERHEBEN KEINEN ANSPRUCH AUF VOLLSTAENDIGKEIT. BEI DEN IN DEN TABELLEN MIT A) GEKENNZEICHNETEN ZAHLEN IST DIE MASS-EINHEIT GEANDERT. SIE ERGIBT SICH AUS DEN NACHSTEHENDEN ERLAEUTERUNGEN.

LFD. NR.	ERZEUGNIS	T E X T
17	CHLOR	*) GESAMTPRODUKTION (BUNDESREPUBLIK DEUTSCHLAND).- 1) GESAMTPRODUKTION (FRANKREICH).- 2) CHLORGAS, OHNE DIE MENGEN, DIE BEI DER ELEKTROLYT. HERSTELLUNG VON HYPOCHLORIT ANFALLEN (ITALIEN).- 3) CHLORGAS, BERECHNET AUF 100 % CL <sub>2</sub> (POLEN, VEREINIGTE STAATEN).- 4) VERSAND (KANADA).- 5) ANGABEN ERRECHNET (ORIGINALDATEN IN SHORT TONS) (VEREINIGTE STAATEN).- 6) CHLORGAS, DAS BEI DER ELEKTROLYSE V. ALKALISCH. CHLORID. ANFAEHLT, HAUPTSAEHL. Natriumchloride (INDIEN, AUSTRALIEN, WELT).- 7) FLUESSIG (JAPAN).-
18	NATRIUMHYDROXID	*) GESAMTPRODUKTION (BUNDESREPUBLIK DEUTSCHLAND).- 1) AETZNATRON (FEST) U. NATRONLAUGE (BUNDESREP. DEUTSCHL., FRANKREICH, SCHWEDEN, KANADA).- 2) BERECHNET AUF 100 % Na OH (DDR U. BLN (OST), FRANKREICH, ITALIEN, SCHWEDEN, SOWJETUNION, SPANIEN, VEREINIGTE STAATEN, INDIEN, AUSTRALIEN, WELT).- 3) KAUSTISCHES SODA (DDR U. PLN. (OST), FRANKREICH).- 4) ELEKTROLYTISCH HERGESTELLT (FRANKREICH).- 5) OHNE DIE MENGEN, DIE BEI DER ELEKTROLYT. HERSTELL. V. HYPOCHLORID ANFALLEN (ITALIEN).- 6) BERECHNET AUF 96 % Na OH (POLEN).- 7) GESAMTPRODUKTION (SCHWEDEN).- 8) OHNE NATRONLAUGE (SOWJETUNION, INDIEN, AUSTRALIEN, WELT).- 9) ANGABEN ERRECHNET (ORIGINALDATEN IN SHORT TONS) (VEREINIGTE STAATEN).- 10) WIRTSCHAFTSJAHRE, DIE AM 30.6. DES ANGEgebenEN JAHRES ENDEN (AUSTRALIEN).-
19	STICKST. HALT. DUENGEMITTEL	1) EINNAEHRSTOFFDUENG. SOW. STICKST. ANTEILE V. MEHRNAEHRSTOFFDUENG. (BUND. REP. DEUTSCHL.).- 2) BERECHNET AUF N (BUNDESREP. DEUTSCHL., DDR U. BLN (OST), FRANKREICH, GROSSBRITANN. U. NORDIRLAND, ITALIEN, NIEDERLANDE, POLEN, SCHWEDEN, SPANIEN, KANADA, VEREIN. STAATEN, JAPAN, AUSTRALIEN, WELT).- 3) DUENGEJAHR MAI BIS APRIL (FRANKREICH).- 4) GESAMTPRODUKTION (ITALIEN).- 5) DUENGEJAHR JULI BIS JUNI (NIEDERLANDE, SPANIEN, AUSTRALIEN).- 6) DUENGEJAHR JUNI BIS MAI (SCHWEDEN).- 7) BERECHNET AUF N <sub>2</sub> (SOWJETUNION).- 8) OHNE ANGABE DER BERECHNUNG AUF N (INDIEN).- 9) DUENGEJAHRE APRIL BIS MAEZZ (JAPAN).-
20	KUNSTSTOFFE	*) GESAMTPRODUKTION (BUNDESREPUBLIK DEUTSCHLAND).- 1) AUS NATUERLICHEN ORGANISCHEN UND CHEMISCH SYNTHETISCHEN SUBSTANZEN HERGESTELLT IM KONDENSATIONS-, POLYMERISATIONS- U. SONSTIGEN VERFAHREN (DDR U. BLN (OST), GROSSBRITANNIEN U. NORDIRLAND, ITALIEN, SOWJETUNION, INDIEN, JAPAN, AUSTRALIEN).- 2) OHNE KUNSTSTOFFFOLIEN, FARNISSE UND FADEN, WAXE, SYNTHETISCHEN GUMMI, KUNSTFASERN, HALBZEUGE AUS KUNSTSTOFF UND KUNSTSTOFFERZEUGNISSE (DDR U. BLN (OST), GROSSBRITANNIEN U. NORDIRLAND, ITALIEN, SOWJETUNION, INDIEN, JAPAN, AUSTRALIEN).- 3) VIERTELJAHRESANGABEN SIND UNVOLLSTAENDIG (FRANKREICH).- 4) EINSCHL. SYNTHETISCHER KAUTSCHUK (POLEN).- 5) GESAMTPRODUKTION (SCHWEDEN).- 6) ANGABEN IN KANADISCHEN DOLLARS (KANADA).- 7) VERSAND (KANADA).- 8) ANGABEN SIND ERRECHNET (ORIGINALDATEN IN PFUND (LB)) (VEREINIGTE STAATEN).- 9) WIRTSCHAFTSJAHRE, DIE AM 30.6. DES ANGEgebenEN JAHRES ENDEN (AUSTRALIEN).-
21	SYNTHETISCHER KAUTSCHUK	*) GESAMTPRODUKTION (BUNDESREPUBLIK DEUTSCHLAND).- 1) BERECHNET AUF TROCKENSUBSTANZ (BUNDESREPUBLIK DEUTSCHLAND).- 2) SYNTHETISCHER LATEX U. SYNTHETISCHER KAUTSCHUK, FEST (BUNDESREP. DEUTSCHLAND).- 3) DIE ANGABEN BEZIEHEN SICH AUSSCHL. AUF COPOLYMERE DER BUTADIENE MIT STYRENE U. ACRYLONITRILEN SOW. AUF NEOPRENE, BUTYLISCHE GUMMI U. STEREOKAUTSCH. EINSCHL. LATEX (HER. AUF TROCKENSUBSTANZ) (DDR U. BLN (OST), FRANKREICH, SPANIEN, WELT).- 4) EINSCHL. LATEX (NIEDERLANDE, POLEN).- 5) GESAMTPRODUKTION (NIEDERLANDE).- 6) VORLAEUFIGE ANGABEN (SOWJETUNION).-
22	ZELLULOS. FASERN U. FADEN	1) EINSCHL. BELGIEN (NIEDERLANDE).- 2) EINSCHL. MISCHFASERN U. FADEN (POLEN).- 3) ANGABEN SIND ERRECHNET (POLEN).- 4) EINSCHL. GARNE (JAPAN).-
23	SYNTH. FASERN U. FADEN	1) OHNE BORSTEN AUS SYNTHETISCHEN VERBINDUNGEN (BUNDESREPUBLIK DEUTSCHLAND).- 2) EINSCHL. BELGIEN U. LUXEMBURG (NIEDERLANDE).- 3) ANGABEN ERRECHNET (JAPAN).-
24	SCHNITTHOLZ	*) GESAMTPRODUKTION (BUNDESREPUBLIK DEUTSCHLAND).- 1) EINSCHL. SCHWELLEN (DDR U. BLN (OST), POLEN, KANADA, VEREINIGTE STAATEN).- 2) SCHAETZUNG (SOWJETUNION, INDIEN).-
25	HOLZSCHLIFF	*) GESAMTPRODUKTION (BUNDESREPUBLIK DEUTSCHLAND).- 1) SCHAETZUNG (SOWJETUNION, INDIEN).- 2) AUF BASIS EINES TROCKFNGEHALTS VON 90 VH (LUFTTROCKEN=LUTRO) (BUNDESREPUBLIK DEUTSCHLAND).-
26	ZELLSTOFF	1) PAPIER-, EDEL- U. KUNSTFASERZELLSTOFF (BUNDESREPUBLIK DEUTSCHLAND, DDR U. BLN (OST).- 2) SCHAETZUNG (INDIEN, JAPAN).-
27	PAPIER UND PAPPE	*) GESAMTPRODUKTION (BUNDESREPUBLIK DEUTSCHLAND).- 1) EINSCHL. STROMKARTON (NIEDERLANDE).- 2) SCHAETZUNG (INDIEN).-
28	PERSONENKRAFTWAGENDECKEN	1) KRAFTFAHRZEUGDECKEN INSGESAMT (DDR U. BLN (OST), SOWJETUNION).- 2) ANGABEN IN TONNEN (ITALIEN).- 3) ABSATZ (KANADA).- 4) SCHAETZUNG (VEREINIGTE STAATEN).-
29	DREHMASCHINEN	1) DREHMASCHINEN ALLER ART DER METALLBEARBEITUNG (ALLE AUFGEFUEHRTEN LAENDER UND WELT).- 2) VERSAND (FRANKREICH, VEREINIGTE STAATEN).- 3) OHNE MEHRSPINDELAUTOMATEN UND KARUSSELLDREHMASCHINEN (FRANKREICH).- 4) OHNE KOPIERDREHMASCH. U. OHNE HALBAUTOMAT. U. REVOLVERDREHMASCH. (FRANKREICH AB 1981).- 5) NUR VOLLAUTOMATEN UND HALBAUTOMATEN (POLEN, SOWJETUNION).-

8. PRODUZIERENDES GEWERBE IM AUSLAND  
ERLAEUTERUNGEN ZU DEN VORSTEHENDEN TABELLEN

ALLE ERLAEUTERUNGEN SIND NACH PRODUKTEN GEGLIEDERT UND TREFFEN FUER DIE DANACH IN KLAMMERN STEHENDEN LAENDER BZW. DIE WELT ZU. DIE ZAHLEN FUER DEN ABSCHNITT "WELT" VERSTEHEN SICH ALS SCHAETZUNG BZW. ADDITION. DIE ERLAEUTERUNGEN WURDEN SINNGEM. DEN ORIGINALQUELLEN ENTNOMMEN UND ERHEBEN KEINEN ANSPRUCH AUF VOLLSTAENDIGKEIT. BEI DEN IN DEN TABELLEN MIT A) GEKENNZEICHNETEN ZAHLEN IST DIE MASS-EINHEIT GEAENDERT. SIE ERGIBT SICH AUS DEN NACHSTEHENDEN ERLAEUTERUNGEN.

LFD. NR.	ERZEUGNIS	T E X T
30	HAUSHALTSNAEHMASCHINEN	1) TEILW. EINSCHL. INDUSTRIE-U. AND. NAEHMASCH., AUCH MASCH. FUER HAND- O. FUSSBETRIEB (ALLE AUFGEFUEHRTEN LAENDER UND WELT).- 2) NUR OBERTEILE (BUNDESREPUBLIK DEUTSCHLAND, FRANKREICH, JAPAN).- 3) EINSCHL. INDUSTRIENAEHMASCHINEN (INDIEN).-
31	ZUGMASCHINEN	1) ACKERSCHLEPPER (OH. FINACHSSCHLEPPER) U. STRASSENZUGMASCH. (ALLE AUFGEFUEHRTEN LAENDER U. WELT).- 2) OHNE STRASSENZUGMASCHINEN (JAPAN).-
32	PERSONENKRAFTWAGEN	1) EINSCHL. KOMBINATIONSKRAFTWAGEN, JEEPS, STATION WAGONS (ALLE AUFGEFUEHRTEN LAENDER U. WELT).- 2) OHNE MILITAERKRAFTFAHRZEUGE (DDR U. BLN(OST), ITALIEN).- 3) VERSAND (SCHWEDEN).-
33	LASTKRAFTWAG. U. OMNIBUSSE	1) EINSCHL. SOLCHER MIT SPEZIALAUFBAUTEN (ALLE AUFGEFUEHRTEN LAENDER UND WELT).- 2) EINSCHL. FAHRGESTELLE MIT MOTOR (BUNDESREPUBLIK DEUTSCHLAND, SCHWEDEN).- 3) OHNE MILITAERKRAFTFAHRZEUGE (ITALIEN).- 4) EINSCHL. STRASSENZUGMASCHINEN (POLEN).- 5) EINSCHL. KOMPLETTER ZUSAMMENHAESAETZE (SCHWEDEN).-
34	V. STAPEL GELAUFT. SCHIFFE	1) HANDELSCHIFFE VON 100 BRT UND MEHR, EINSCHL. TANKER U. SEGELSCHIFFE MIT HILFSMOTOR (ALLE AUFGEFUEHRTEN LAENDER UND WELT).- 2) UNVOLLSTAENDIGE ANGABEN (SOWJETUNION).-
35	EL. HAUSHALTSWASCHMASCH.	1) NUR VOLLAUTOMATEN (BUNDESREPUBLIK DEUTSCHLAND).- 2) HAUSHALTSWASCHMASCHINEN ALLER ART (DDR U. BLN(OST), AB 1980).- 3) VERSAND (FRANKREICH, KANADA, VEREINIGTE STAATEN).- 4) ABSATZ (GROSSBRITANNIEN U. NORDIRLAND).- 5) OHNE MUENZAUTOMATEN (GROSSBRITANNIEN U. NORDIRLAND).- 6) PRODUKTION VON BETRIEBEN MIT 20 BESCHAEFTIGTEN UND MEHR UND OHNE ZUSAMMENBAU AUS BEZOGENEN TEILEN (ITALIEN).- 7) HAUSHALTSWASCHMASCHINEN ALLER ART OHNE "APARTMENT TYPE" (KANADA).- 8) WIRTSCHAFTSJAHRE, DIE AM 30.6. DES ANGEgebenEN JAHRES ENDEN (AUSTRALIEN).- 9) TEILWEISE EINSCHL. WAESCHSCHLEUDERN ODER ENTWAESSERUNGSPRESSEN (WELT).-
36	HAUSHALTSKUEHLSCHRAENKE	1) EINSCHL. HAUSHALTSGEFRIERMOEBEL (BUNDESREPUBLIK DEUTSCHLAND, GROSSBRITANNIEN U. NORDIRLAND, ITALIEN, KANADA, VEREINIGTE STAATEN).- 2) ABSATZ (GROSSBRITANNIEN U. NORDIRLAND).- 3) VERSAND (VEREINIGTE STAATEN).- 4) WIRTSCHAFTSJAHRE, DIE AM 30.6. DES ANGEgebenEN JAHRES ENDEN (AUSTRALIEN).-
37	RUNDUNKEMPANGSGERAETE	1) AUCH KOMBINIERT GERAETE (ALLE AUFGEFUEHRTEN LAENDER UND WELT).- 2) VERSAND (FRANKREICH, VEREINIGTE STAATEN).- 3) ABSATZ (GROSSBRITANNIEN U. NORDIRLAND).- 4) OHNE EINGEBAUTE LAUTSPRECHER (SCHWEDEN).- 5) WIRTSCHAFTSJAHRE, DIE AM 30.6. DES ANGEgebenEN JAHRES ENDEN (AUSTRALIEN).-
38	FERNSEHMPFANGSGERAETE	1) FUER HAUSHALTSSZECCKE, AUCH KOMBINIERT (ALLE AUFGEFUEHRTEN LAENDER UND WELT).- 2) VERSAND (FRANKREICH, VEREINIGTE STAATEN).- 3) ABSATZ (GROSSBRITANNIEN U. NORDIRLAND).- 4) PRODUKTION VON BETRIEBEN MIT 20 BESCHAEFTIGTEN UND MEHR UND OHNE ZUSAMMENBAU AUS BEZOGENEN TEILEN (ITALIEN).- 5) OHNE KOMPLETTE TEILESAETZE (JAPAN).- 6) WIRTSCHAFTSJAHRE, DIE AM 30.6. DES ANGEgebenEN JAHRES ENDEN (AUSTRALIEN).-
39	SCHREIBMASCHINEN	1) NUR SCHREIBMASCHINEN OHNE RECHENWERKE UND OHNE SCHECKBESCHRIFTUNGSMASCHINEN (ALLE AUFGEFUEHRTEN LAENDER UND WELT).- 2) EINSCHL. ELEKTRISCHE SCHREIBMASCHINEN (BUNDESREPUBLIK DEUTSCHLAND, ITALIEN, SCHWEDEN, VEREINIGTE STAATEN).- 3) EINSCHL. TEXTAUTOMATEN UND SONSTIGE SCHREIBMASCHINEN (BUNDESREPUBLIK DEUTSCHLAND, ITALIEN, VEREINIGTE STAATEN).- 4) NUR GROSSE SCHREIBMASCHINEN (DDR U. BLN(OST).- 5) VERSAND (VEREINIGTE STAATEN).-
40	FLACHGLAS	1) NUR FENSTERGLAS (DDR U. BLN(OST), SOWJETUNION).- 2) ANGABEN IN 1000 t (GROSSBRITANNIEN U. NORDIRLAND).- 3) VERSAND (VEREINIGTE STAATEN).- 4) ANGABEN IN 1000 t (VEREINIGTE STAATEN).-
42	STRASSENSCHUHE	1) EINSCHL. SCHUHE AUS GUMMI U. KUNSTSTOFF (FRANKREICH, AUSTRALIEN).- 2) EINSCHL. SANDALEN U. SANDALETTEN (GROSSBRITANNIEN U. NORDIRLAND, NIEDERLANDE).- 3) ANGABEN IN MILLIONEN PAAR (SOWJETUNION).- 4) EINSCHL. SONSTIGER LEDERSCHUHE (VEREINIGTE STAATEN).- 5) WIRTSCHAFTSJAHRE, DIE AM 30.6. DES ANGEgebenEN JAHRES ENDEN (AUSTRALIEN).- 6) OHNE GUMMISCHUHE (WELT).-
43	BAUMWOLLGARN	1) EINSCHL. MISCHGARN (BUNDESREPUBLIK DEUTSCHLAND).- 2) EINSCHL. GARN FUER REIFENCORD (POLEN).- 3) WIRTSCHAFTSJAHRE, DIE AM 30.6. DES ANGEgebenEN JAHRES ENDEN (AUSTRALIEN).- 4) OHNE MISCHGARN (WELT).-
44	WOLLGARN	1) EINSCHL. MISCHGARN (BUNDESREPUBLIK DEUTSCHLAND, KANADA, INDIEN).- 2) NUR KAMMGARN (DDR U. BLN(OST).- 3) PRODUKTION DER WOLLSPINNEREIEN (FRANKREICH, ITALIEN).- 4) TEILWEISE VERSAND (GROSSBRITANNIEN U. NORDIRLAND).- 5) VERSAND (KANADA).- 6) WIRTSCHAFTSJAHRE, DIE AM 30.6. DES ANGEgebenEN JAHRES ENDEN (AUSTRALIEN).- 7) OHNE MISCHGARN (WELT).-
45	BAUMWOLLGEWEBE	1) GANZ ODER UEBERWIEGEND AUS BAUMWOLLGARN (BUNDESREPUBLIK DEUTSCHLAND).- 2) WIRTSCHAFTSJAHRE, DIE AM 30.6. DES ANGEgebenEN JAHRES ENDEN (AUSTRALIEN).- 3) OHNE GEWEBE FUER HANDTUECHER (AUSTRALIEN).-
46	BAUMWOLLGEWEBE	1) NUR HANDWERK (INDIEN).-
47	BAUMWOLLGEWEBE	1) GANZ ODER UEBERWIEGEND AUS BAUMWOLLE (NIEDERLANDE).- 2) ANGABEN IN 1000 KANAD. t (KANADA).-

8 PRODUZIERENDES GEWERBE IM AUSLAND  
ERLAEUTERUNGEN ZU DEN VORSTEHENDEN TABELLEN

ALLE ERLAEUTERUNGEN SIND NACH PRODUKTEN GEGLIEDERT UND TREFFEN FUER DIE DANACH IN KLAMMERN STEHENDEN LAENDER BZW. DIE WELT ZU. DIE ZAHLEN FUER DEN ABSCHNITT "WELT" VERSTEHEN SICH ALS SCHAETZUNG FZV. ADDITION, DIE ERLAEUTERUNGEN WURDEN SINNGEM. DEN ORIGINALQUELLEN ENTNOHMEN UND ERHEBEN KEINEN ANSPRUCH AUF VOLLSTAENDIGKEIT. BEI DEN IN DEN TABELLEN MIT A) GEKENNZEICHNETEN ZAHLEN IST DIE MASS-EINHEIT GEAENDERT. SIE ERGIBT SICH AUS DEN NACHSTEHENDEN ERLAEUTERUNGEN.

LFD. NR.	ERZEUGNIS	T E X T
48	WOLLGEWEBE	1) GANZ ODER UEBERWIEGEND AUS WOLLGARN (BUNDESREPUBLIK DEUTSCHLAND).- 2) VERSAND (GROSSBRITANNIEN U. NORDIRLAND, KANADA).- 3) PRODUKTION DER WOLLWEBEREIEN (ITALIEN).- 4) NUR FUER BEKLEIDUNG (KANADA).- 5) WIRTSCHAFTSJAHRE, DIE AM 30.6. DES ANGEZEIGTEN JAHRES ENDEN (AUSTRALIEN).- 6) OHNE GEWEBE FUER DECKEN UND TEPPICHE (AUSTRALIEN).-
50	WOLLGEWEBE	1) GANZ ODER UEBERWIEGEND AUS WOLLGARN (FRANKREICH).- 2) PRODUKTION DER WOLLWEBEREIEN (ITALIEN).- 3) PRODUKTION DER WOLLWEBEREIEN, OHNE TEPPICHE (SCHWEDEN).-
51	GEWIRKT. O. GESTRIKT. STOFF	1) OHNE GARDINENSTOFF (BUNDESREPUBLIK DEUTSCHLAND).- 2) ABSATZ (GROSSBRITANNIEN U. NORDIRLAND).- 3) OHNE ELASTISCHE UND GUMMIERTE STOFFE (WELT).-
52	RUEPENZUCKER	1) ANGABEN IN 1000 T VERFRAUCHSZUCKER (OHNE KANDIS) (BUNDESREP. DEUTSCHLAND).- 2) ANGABEN IN 1000 T RAFFINADEZUCKER (FRANKREICH, GROSSBRITANNIEN U. NORDIRLAND).- 3) HERGESTELLT AUS IN GROSSBRITANNIEN U. NORDIRL. ERZEUGTEN ZUCKERRUEPEN (GROSSBRITANNIEN U. NORDIRLAND).- 4) AB 1980 IN 1000 T ZENTRIFUGALZUCKER, ROH (ZUCKER INSGES.) (ITALIEN).- 5) ABSATZ (NIEDERLANDE).- 6) ENTHAELT VERKAUEFE AUS OEFFENTLICHEN LAGERN (1979: 7000 T, 1980: 5567 T, 1981: 4848 T) (SCHWEDEN).- 7) 1980 UND 1981 SCHAETZUNGEN (SOWJETUNION).- 8) EINSCHL. ANGESCHLOSSENE GEBIETE (SPANIEN).- 9) AB 1980 IN 1000 T RAFFINATEZUCKER (KANADA).- 10) 1981 GESCHAETZT (VEREINIGTE STAATEN).-
53	ROHRZUCKER	1) ANGABEN IN 1000 T RAFFINATEZUCKER (KANADA).- 2) 1981 SCHAETZUNG (VEREINIGTE STAATEN).-
54	MARGARINE	1) EINSCHL. HALBFETT-, ZIEH- U. SCHMELZMARGARINE (BUNDESREPUBLIK DEUTSCHLAND).- 2) HAUSHALTS-MARGARINE EINSCHL. NAHRUNGSFETTE AUS FUTTER U. PFLANZENOEEL (SCHWEDEN).- 3) EINSCHL. ANDERER SPEISEFETTE (SOWJETUNION).- 4) ABSATZ EINSCHL. LAGERBESTAND (KANADA).- 5) ANGABEN ERRECHNET (ORIGINALDATEN IN PFUND) (VEREINIGTE STAATEN).- 6) RECHNUNGSJAHRE, DIE AM 30.9. DES ANGEZEIGTEN JAHRES ENDEN (VEREIN. STAATEN).-
55	BUTTER	1) ANGABEN BASIEREN AUF DEM MILCHVERBRAUCH (GROSSBRITANNIEN U. NORDIRLAND).- 2) OHNE DIE PRODUKTION DER LANDWIRTE (GROSSBRITANNIEN U. NORDIRLAND).- 3) OHNE SPEISEFETTPRODUKTE AUS FUTTER, BUTTEROEL U. PFLANZL. OELN (SCHWEDEN).- 4) MULKEREIBUTTER (KANADA, VEREINIGTE STAATEN).- 5) ANGABEN ERRECHNET (ORIGINALDATEN IN PFUND (LB)) (VEREINIGTE STAATEN).- 6) EINSCHL. RUEFFELBUTTER (INDIEN, WELT).-

INTERNATIONALE - UND MULTINATIONALE QUELLEN (OHNE ZEITSCHRIFTEN)

1. YEARBOOK OF INDUSTRIAL STATISTICS, VOLUME II, COMMODITY PRODUCTION DATA, UNITED NATIONS, NEW YORK
2. MONTHLY BULLETIN OF STATISTICS, VOL. XXXVII, UNITED NATIONS, NEW YORK
3. FAO FERTILIZER YEARBOOK, VOL. 30, FAO, ROM
4. QUARTERLY OIL STATISTICS, OECD, PARIS
5. THE CHEMICAL INDUSTRY, JAHRBUCH, OECD, PARIS
6. INDUSTRIELLE PRODUKTION, VERSCHIEDENE SEKTOREN, MONATSHEFT, EUROSTAT, LUXEMBURG/BRUSSEL
7. YEARBOOK OF WORLD ENERGY STATISTICS, UNITED NATIONS, NEW YORK
8. ENERGY STATISTICS, 1971-1981, OECD, PARIS
9. ELEKTRIZITÄT, MONATSBULLETIN, LUXEMBURG/BRUSSEL
10. KOHLE, MONATSBULLETIN, EUROSTAT, LUXEMBURG/BRUSSEL
11. KOHLENWASSERSTOFFE, MONATSBULLETIN, EUROSTAT, LUXEMBURG/BRUSSEL
12. FAO, MONTHLY BULLETIN OF STATISTICS, FAO, ROM
13. STATISTISCHES JAHRBUCH DER MITGLIEDSLÄNDER DES RGW, MOSKAU
14. SUGAR YEARBOOK, INTERNATIONAL SUGAR ORGANIZATION, LONDON
15. FAO, PRODUCTION YEARBOOK, FAO, ROM

NATIONALE JAHRESVERÖFFENTLICHUNGEN DER EINZELNEN LÄNDER

1. PRODUKTION IM PRODUZIERENDEN GEWERBE NACH GÜTERN U. GÜTERGRUPPEN, FACHSERIE 4, REIHE 3.1, STAT. BUNDESAMT, WIESBADEN
2. STATISTISCHES JAHRBUCH DER DEUTSCHEN DEMOKRATISCHEN REPUBLIK, STAATLICHE ZENTRALVERWALTUNG FÜR STATISTIK, BERLIN (OST)
3. ANNUAIRE DE STATISTIQUE INDUSTRIELLE, MINISTÈRE DE LA RECHERCHE ET DE L'INDUSTRIE, PARIS
4. ANNUAL ABSTRACT OF STATISTICS, CENTRAL STATISTICAL OFFICE, LONDON
5. ANNUARIO STATISTICO ITALIANO, ISTITUTO CENTRALE DI STATISTICA, ROM
6. ANNUARIO DI STATISTICA INDUSTRIALI, ISTITUTO CENTRALE DI STATISTICA, ROM
7. PRODUKTIESTATISTIEKEN (BEREICH CHEMIE), CENTRAAL BUREAU VOOR DE STATISTIEK, VOORBURG/HEERLEN
8. RÓCZNIC STATYSTYCZNY PRZEMYSŁU, GŁÓWNY URZĄD STATYSTYCZNY, WARSZAWA
9. INDUSTRI (JAHRBUCH), DEL 2, PRODUKTION AV VAROR OCH TJÄNSTER FÖRDELADE, STATISTISKA CENTRALBYRÅN, STOCKHOLM
10. STATISTISCHES JAHRBUCH DER SOWJETUNION, MOSKAU
11. FEIGUE, LA INDUSTRIA QUÍMICA EN CIFRAS, FEDERACION EMPRESARIAL DE LA INDUSTRIA QUÍMICA ESPAÑOLA, MADRID
12. ALLGEMEINER ZÄHLENDIENST, VERBAND DER CHEMISCHEN INDUSTRIE E.V., FRANKFURT/MAIN
13. CATALOGUE, ANNUAL CENSUS OF MANUFACTURES, MINISTER OF SUPPLY AND SERVICES, OTTAWA
14. CURRENT INDUSTR. REPORTS (JÄHRL.), U.S. DEPARTMENT OF COMMERCE, BUREAU OF THE CENSUS, INDUSTRY DIVISION, WASHINGTON, D.C.
15. STATISTICAL ABSTRACT, INDIA, CENTRAL STATISTICAL ORGANISATION, NEU DELHI
16. CENSUS OF MANUFACTURES, REPORT BY COMMODITIES, RESEARCH AND STATISTICS DEPARTMENT, TOKIO
17. JAPAN STATISTICAL YEARBOOK, RESEARCH AND STATISTICS DEPARTMENT, TOKIO
18. YEARBOOK OF CHEMICAL INDUSTRIES STATISTICS, RESEARCH AND STATISTICS DEPARTMENT, TOKIO
19. MANUFACTURING COMMODITIES, AUSTRALIA, AUSTRALIAN BUREAU OF STATISTICS, CANBERRA

NATIONALE VIERTELJAHRES- UND MONATSVERÖFFENTLICHUNGEN DER EINZELNEN LÄNDER

1. PRODUKTION IM PRODUZ. GEWERBE NACH GÜTERN UND GÜTERGRUPPEN, VIERTELJAHRE, FACHS. 4, REIHE 3.1, STAT. BUNDESAMT, WIESBADEN
2. BULLETIN MENSUEL DE STATISTIQUE INDUSTRIELLE, MINISTÈRE DE LA RECHERCHE ET DE L'INDUSTRIE, PARIS
3. BULLETIN MENSUEL DE STATISTIQUE, INSTITUT NATIONAL DE LA STATISTIQUE ET DES ETUDES ECONOMIQUES, PARIS
4. MONTHLY DIGEST OF STATISTICS, CENTRAL STATISTICAL OFFICE, LONDON
5. BUSINESS MONITOR, QUARTERLY STATISTICS, BUSINESS STATISTICS OFFICE, NEWPORT
6. BOLLETTINO MENSILE DI STATISTICA, ISTITUTO CENTRALE DI STATISTICA, ROM
7. MAANDSTATISTIEK VAN DE INDUSTRIE, CENTRAAL BUREAU VOOR DE STATISTIEK, VOORBURG/HEERLEN
8. BULETYN STATYSTYCZNY, GŁÓWNY URZĄD STATYSTYCZNY, WARSZAWA
9. ALLMÄNNA MANADSTATISTIK, SVERIGES OFFICIELLA STATISTIK, STATISTISKA CENTRALBYRÅN, STOCKHOLM
10. BOLETIN DE ESTADISTICA, INSTITUTO NACIONAL DE ESTADISTICA, MADRID
11. CATALOGUE, MONTHLY, MINISTER OF SUPPLY AND SERVICES, OTTAWA
12. CANADIAN STATISTICAL REVIEW, STATISTICS CANADA, CANSIM DIVISION, OTTAWA
13. CURRENT INDUSTRIAL REPORTS (MONATLICH), U.S. DEPARTMENT OF COMMERCE, BUREAU OF THE CENSUS, WASHINGTON, D.C.
14. MONTHLY ABSTRACT OF STATISTICS, CENTRAL STATISTICAL ORGANISATION, NEU DELHI
15. INDUSTRIAL STATISTICS MONTHLY, RESEARCH AND STATISTICS DEPARTMENT, TOKIO
16. MONTHLY STATISTICS OF JAPAN, STATISTICS BUREAU, PRIME MINISTER'S OFFICE, TOKIO
17. SURVEY OF CURRENT BUSINESS, U.S. DEPT. OF COMMERCE, BUREAU OF ECONOMIC ANALYSIS, U.S. GOVERNMENT PRINTING OFFICE, WASHINGTON, D.C.
18. MONTHLY SUMMARY OF STATISTICS, AUSTRALIA, AUSTRALIAN BUREAU OF STATISTICS, CANBERRA
19. PRODUCTION BULLETIN NR. 6 : CHEMICALS AND BY-PRODUCTS, AUSTRALIAN BUREAU OF STATISTICS, CANBERRA
20. TEXTILE ORGANON, TEXTILE ECONOMICS BUREAU INC., ROSELAND, NEW JERSEY



9 PRODUKTIONSWERT NACH GUETERGRUPPEN UND GUETERZWEIGEN

NR.DER SYSTEM- MATIK 1)	BEZEICHNUNG	W E R T I N 1000 DM		
		1982 1. VJ	1982 4. VJ	1983 1. VJ
216 218	STEIN-, HUETTEN- UND SALINENSALZ, SOLE TORF	121 229 73 829	96 339 70 432	83 531 73 740
21	BERGBAULICHE ERZEUGNISSE	8 680 381	9 642 661	9 027 491
221 223 225 227	ROHBENZIN UND KRAFTSTOFFE FLUESSIGGAS UND ANDERE RAFFINIEREGASE SCHMIERMittel UND AEHNLICHE MINERALISCHE OELE ANDERE MINERALOELERZEUGNISSE	9 086 961 755 438 647 673 354 485	10 187 043 761 507 684 924 502 762	7 633 648 762 132 728 999 319 736
22	MINERALOELERZEUGNISSE	10 849 986	12 139 013	9 448 518
251 252 253	ROHE UND GEBROCHENE NATURSTEINE, UNBEARBEITETE ERDEN BEARBEITETE NATURSTEINE, SCHLACKEN ZEMENT, BEARBEITETER KALK- UND DOLOMITSTEIN, GIPSERZEUGNISSE, MOERTEL UND TRANSPORTBETON	426 663 197 208	921 877 ..A	418 531 ..A
254 255 256 257 258	GROBKERAMISCHE ERZEUGNISSE BETONERZEUGNISSE (EINSCHL. KALKSANDSTEINEN) ANDERE ERZEUGNISSE AUS STEINEN UND ERDEN ASBESTWAREN SCHLEIFMITTEL	876 776 728 410 331 914 269 043 247 002	936 066 1 196 734 382 151 249 208 212 833	832 777 832 026 394 041 277 645 236 116
25	STEINE UND ERDEN, ASBESTWAREN, SCHLEIFMITTEL	4 458 740	6 261 296	4 624 870
271 273 274	ERZEUGNISSE DER HOCHOFEN-, STAHL-, WARMWALZ- UND FERROLEGIERUNGSWERKE (EINSCHL. DER KALTBLECHWALZWERKE UND WALZSTAHLWEITERVERARBEITER) ERZEUGNISSE DER STAHLROHRWERKE ERZEUGNISSE, UNLEGIERT UND LEGIERT, DER SCHMIEDE-, PRESS- UND HAMMERWERKE	21 659 905 2 695 084 684 682	15 950 852 1 627 665 465 264	18 894 936 1 847 189 503 824
27	EISEN UND STAHL	25 039 671	18 043 781	21 245 949
281 284	NE-METALLE UND EDELMETALLE, ROH NE-METALLHALBZEUG UND EDELMETALLHALBZEUG	2 413 231 3 404 073	2 279 866 3 048 421	2 348 176 3 310 014
28	NE-METALLE UND -METALLHALBZEUG (EINSCHL. EDELMETALLEN UND DEREN HALBZEUG)	5 817 304	5 328 287	5 658 190
291 295	EISEN-, STAHL- UND TEMPERGUSS NE-METALLFORMGUSS (EINSCHL. EDELMETALLFORMGUSS)	2 585 402 1 181 477	2 067 694 942 972	2 242 361 1 079 259
29	GIESSEREIERZEUGNISSE	3 766 879	3 010 666	3 321 620
301 302	ERZEUGNISSE DER ZIEHEREIEN UND KALTWALZWERKE ERZEUGNISSE DER STAHLVERFORMUNG	2 247 527 3 720 636	1 891 304 3 101 925	2 086 297 3 429 842
30	ERZEUGNISSE DER ZIEHEREIEN UND KALTWALZWERKE UND DER STAHLVERFORMUNG	6 114 064	5 175 876	5 661 474
311 312 315 317	STAHL- UND LEICHTMETALLKONSTRUKTIONEN WEICHEN, KREUZUNGEN UND AEHNLICHES GLEISMAATERIAL (OHNE GLEISOBERBAUERZEUGNISSE) DAMPFKESSEL, BEHAELTER UND ROHRLEITUNGEN SCHIENENFAHRZEUGE	1 802 756 41 327 951 383 355 679	2 424 186 40 047 1 545 882 459 113	1 788 794 34 915 938 361 424 734
31	STAHLBAUERZEUGNISSE UND SCHIENENFAHRZEUGE	4 207 486	6 182 770	4 360 888
3211,3212 3213 3214,32791 3215 3216 3217 3218 3219 3222-3229 3234 3235 3236,3237 3239 3241-3244 3245,3246 3247 3251,3252 3254 3255-3259 3261 3263 3264 3265,3266 3267 3268 3269 3271 3272 3275 3276-3278	METALLBEARBEITUNGSMASCHINEN HUETTEN- UND WALZWERKEINRICHTUNGEN INDUSTRIEOEFEN, BRENNER UND FEUERUNGEN GIESSEREIMASCHINEN PRUEFMASCHINEN HOLZBE- UND -VERARBEITUNGSMASCHINEN MASCHINEN- UND PRAEZISIONSWERKZEUGE FUER DIE METALLBEARBEITUNG SCHWEISSGERAETE UND -MASCHINEN (OHNE ELEKTRISCHE) VERBRENNUNGSMOTOREN UND ANDERE KRAFTMASCHINEN FLUESSIGKEITSPUMPEN MASCHINEN FUER DIE BE- UND VERARBEITUNG VON KAUTSCHUK UND KUNSTSTOFF BAU-, BAUSTOFF-, KERAMIK- UND GLASMASCHINEN TROCKNUNGSANLAGEN UND -MASCHINEN LANDMASCHINEN, ACKERSCHLEPPER UND MILCHWIRTSCHAFTLICHE MASCHINEN MASCHINEN FUER NAHRUNGSMITTEL UND FUER VERWANDTE GEBIETE VERPACKUNGSMASCHINEN EINZELAPPARATE, ANLAGEN UND MASCHINEN FUER DIE CHEMISCHE UND VERWANDTE INDUSTRIE MASCHINEN UND EINRICHTUNGEN FUER DEN BERGBAU FOERDERTECHNIK PAPIER- UND DRUCKEREIMASCHINEN WAREN UND LEISTUNGSAUTOMATEN WAAGEN TEXTILMASCHINEN UND ZUBEHOER NAEHMASCHINEN WAESCHEREI- UND VERWANDTE MASCHINEN FUER GEWERBLICHE ZWECKE MASCHINEN FUER DIE LEDER-, SCHUH- UND LEDERWARENHERSTELLUNG FEUERWEHRGERAETE ARMATUREN GERAETE FUER OELHYDRAULISCHE ANLAGEN UND PNEUMATISCHE STEUERUNGEN ANTRIEBSTECHNIK	1 978 397 405 319 179 793 98 155 110 457 446 184 928 837 96 438 1 215 104 771 022 651 078 1 716 241 195 458 2 007 353 800 739 541 435 786 329 526 018 1 620 122 1 234 217 164 231 149 824 859 993 187 544 85 831 49 656 75 754 1 550 091 355 266 2 080 857	3 117 909 672 608 250 117 129 175 141 475 473 551 931 981 81 546 1 444 857 875 735 841 821 1 761 426 288 890 1 990 085 1 048 337 778 853 958 352 677 398 2 557 845 1 667 550 117 948 210 122 920 909 208 171 89 891 54 791 132 009 1 591 439 318 673 1 917 403	1 755 503 448 823 187 492 85 536 118 267 394 176 866 822 86 562 1 719 704 760 139 646 973 1 446 378 207 632 2 337 337 833 615 537 519 754 485 446 132 1 682 812 1 293 346 130 212 162 970 842 561 202 339 86 942 48 039 76 867 1 629 113 335 712 1 946 462
32	MASCHINENBAUERZEUGNISSE (EINSCHL. ACKERSCHLEPPERN)	25 273 050	30 178 344	25 303 265

1) NACH DEM GUETERVERZEICHNIS FUER PRODUKTIONSSTATISTIKEN, AUSGABE 1982.

## 9 PRODUKTIONSWERT NACH GUETERGRUPPEN UND GUETERZWEIGEN

NR-DER SYSTE- MATIK 1)	BEZEICHNUNG	W E R T I N 1000 DM		
		1982 1. VJ	1982 4. VJ	1983 1. VJ
3311-3318	KRAFTWAGEN UND DEREN VERBRENNUNGSMOTOREN, FAHRGESTELLE MIT MOTOR	19 971 133	17 977 496	20 007 380
333	ZUBEHOER, EINZEL- UND ERSATZTEILE FUER KRAFTWAGEN UND KRAFTWAGENMOTOREN	7 113 351	6 476 975	6 863 033
334	KAROSSERIEN, AUFBAUTEN UND ANHAENGER FUER KRAFTWAGEN UND STRASSENZUGMASCHINEN	1 529 964	1 341 751	1 385 327
337	KRAFTRAEDER (EINSCHL. DEREN MOTOREN) UND FAHRRADER SOWIE DEREN TEILE	476 604	.A	.A
33	STRASSENFAHRZEUGE (OHNE ACKERSCHLEPPER)	31 634 874	28 745 588	30 833 661
34	WASSERFAHRZEUGE	854 994	1 476 167	1 116 776
361	GERAETE UND EINRICHTUNGEN DER ELEKTRIZITAETSERZEUGUNG UND -UMWANDLUNG	2 503 949	2 479 422	2 341 904
362	GERAETE UND EINRICHTUNGEN DER ELEKTRIZITAETSVERTEILUNG	3 736 061	3 613 205	3 674 262
363	ELEKTRISCHE GERAETE FUER GEWERBE UND HAUSHALT	3 643 303	3 269 488	3 416 112
364	ELEKTRISCHE LEUCHTEN UND LAMPEN	868 928	944 528	927 303
365	NACHRICHTENTECHNISCHE GERAETE UND EINRICHTUNGEN	2 157 437	2 573 757	2 111 962
366	RUNDFUNK-, FERNSEH-, PHONOTECHNISCHE GERAETE UND EINRICHTUNGEN U. AE.	3 260 448	3 564 664	3 309 009
367	ELEKTRISCHE MESS-, PRUEF-, REGEL-, STEUERUNGSGERAETE UND -EINRICHTUNGEN	1 819 652	2 045 819	1 938 382
368	ANDERE ELEKTROTECHNISCHE ERZEUGNISSE	.A	.A	.A
36	ELEKTROTECHNISCHE ERZEUGNISSE	21 840 747	22 999 319	21 721 765
371	OPTISCHE ERZEUGNISSE	580 417	603 160	580 934
372	FOTO-, PROJEKTIONS- UND KINOTECHNISCHE GERAETE	361 157	341 741	306 443
375	FEINMECHANISCHE ERZEUGNISSE	710 526	794 892	777 180
376	MEDIZINMECHANISCHE ERZEUGNISSE (OHNE ELEKTROMEDIZINISCHE GERAETE UND EINRICHTUNGEN)	849 816	890 516	825 709
377	UHREN	308 834	331 954	302 804
37	FEINMECHANISCHE UND OPTISCHE ERZEUGNISSE, UHREN	2 905 094	3 077 597	2 892 214
381	HANDELSWAFFEN UND DEREN MUNITION	83 527	92 453	74 420
382	WERKZEUGE	667 153	597 650	622 956
383	HEIZ- UND KOCHGERAETE	339 309	332 266	358 816
384	BLECHWAREN, BLECHKONSTRUKTIONEN UND FEINSTBLECHPACKUNGEN	3 638 037	3 797 108	3 703 276
385	SCHLOSSER UND BESCHLAEGE	1 076 425	993 320	1 107 846
387	SCHNEIDWAREN, BESTECKE UND BLANKE WAFFEN	250 001	247 673	260 841
388	METALLWAREN- UND -KURZWAREN	2 002 541	1 828 757	1 939 524
38	EISEN-, BLECH- UND METALLWAREN	8 112 356	7 961 346	8 118 350
391	GROSSMUSIKINSTRUMENTE	80 232	81 109	69 716
392	KLEINMUSIKINSTRUMENTE	.A	.A	62 672
393	SPIELWAREN, CHRISTBAUMSCHMUCK	331 948	406 979	334 221
394	TURN- UND SPORTGERAETE (OHNE SPORTBEKLEIDUNG UND SPORTSCHUHE)	118 319	128 763	114 387
395	SCHMUCK, GOLD- UND SILBERSCHMIEDWAREN	308 426	404 295	317 943
396	BEARBEITETE EDELSTEINE UND DIAMANTEN (AUCH SYNTHETISCH)	12 947	14 497	14 479
398	ERZEUGNISSE DER FOTO- UND FILMLABORS, FUELLHALTER, STEMPEL, WAREN AUS NATUERLICHEN SCHNITZ- UND FORMSTOFFEN U. AE.	411 660	410 878	381 542
39	MUSIKINSTRUMENTE, SPIELWAREN, SPORTGERAETE, SCHMUCK, BELICHTETE FILME, FUELLHALTER U. AE.	1 347 674	1 542 009	1 312 327
411	CHEMISCHE GRUNDSTOFFE (ELEMENTE)	515 531	478 607	516 781
412	ANORGANISCHE SAEUREN UND SAUERSTOFFVERBINDUNGEN DER NICHTMETALLE	270 863	282 330	274 268
413	HALOGEN-, OKSYHALOGEN- UND SCHWEFELVERBINDUNGEN DER NICHTMETALLE	.A	.A	.A
414	ANORGANISCHE BASEN SOWIE METALLOXIDE, -HYDROXIDE UND -PEROXIDE	623 028	585 700	602 006
415	METALLSALZE UND -PERSALZE DER ANORGANISCHEN SAEUREN	736 777	704 830	722 037
419	KOLLOIDE EDELMETALLE, NICHTRADIOAKTIVE ISOTOPE CHEMISCHER ELEMENTE, IHRE VERBINDUNGEN UND SONSTIGE ANORGANISCHE GRUNDSTOFFE UND CHEMIKALIEN	.A	.A	.A
41	ANORGANISCHE GRUNDSTOFFE UND CHEMIKALIEN	2 459 072	2 368 491	2 463 792
421	KOHLENWASSERSTOFFE UND VERWANDTE ERZEUGNISSE, CHEMISCH NICHT EINHEITLICH	273 442	241 645	244 127
422	KOHLENWASSERSTOFFE, CHEMISCH EINHEITLICH, IHRE HALOGEN-, SULFO-, NITRO- UND NITROSODERIVATE	1 896 303	1 773 656	1 800 966
423	ALKOHOLE, IHRE HALOGEN-, SULFO-, NITRO- UND NITROSODERIVATE	649 600	566 997	656 308
424	PHENOLE, PHENOLALKOHOLE, IHRE HALOGEN-, SULFO-, NITRO- UND NITROSODERIVATE	158 397	161 137	171 561
426	SAEUREN, IHRE ANHYDRIDE, HALOGENIDE, PEROXIDE UND PERSAEUREN SOWIE ESTER UND SALZE, IHRE HALOGEN-, SULFO-, NITRO- UND NITROSODERIVATE	1 020 291	899 921	939 403
427	VERBINDUNGEN MIT STICKSTOFFFUNKTIONEN	790 014	708 951	730 951
42	ORGANISCHE GRUNDSTOFFE UND CHEMIKALIEN	6 215 216	5 652 844	6 043 038
431	DUENGEMITTEL	699 362	661 358	687 416
434	PFLANZENBEHANDLUNGS- UND SCHAEDLINGSBEKAEMPFUNGSMITTEL (AUCH ZUBEREITUNGEN UND VORMISCHUNGEN)	1 037 208	478 007	1 099 929
43	DUENGEMITTEL, PFLANZENBEHANDLUNGS- UND SCHAEDLINGSBEKAEMPFUNGSMITTEL	1 736 570	1 139 365	1 787 345
441	KUNSTSTOFFE	4 333 654	3 967 426	4 495 211
445	SYNTHETISCHER KAUTSCHUK	348 067	345 167	373 309
44	KUNSTSTOFFE UND SYNTHETISCHER KAUTSCHUK	4 681 721	4 312 593	4 868 520
451	ZELLULOSISCHE FASERN UND FAEDEN	226 258	219 046	.A
455	SYNTHETISCHE FASERN, FAEDEN UND BORSTEN	995 178	865 256	.A
45	CHEMIEFASERN	1 221 436	1 084 302	1 135 138

1) NACH DEM GUETERVERZEICHNIS FUER PRODUKTIONSSTATISTIKEN, AUSGABE 1982.

9 PRODUKTIONSWERT NACH GUETERGRUPPEN UND GUETERZWEIGEN

NR-DER SYSTEMATIK 1)	BEZEICHNUNG	W E R T I N 1000 DM		
		1982 1. VJ	1982 4. VJ	1983 1. VJ
464	ANSTRICHSTOFFE UND VERDUENNUNGEN	1 182 010	1 057 946	1 187 293
46	FARBSTOFFE, FARBEN, LACKE UND VERWANDTE ERZEUGNISSE	2 843 676	2 569 382	2 768 431
471	VITAMINE UND HORMONE, ALKALOIDE UND GLYKOSIDE, ANTIBIOTIKA, ZUBEREITETE DROGEN	431 185	408 590	441 876
474	HUMAN-PHARMAZEUTISCHE ERZEUGNISSE	3 327 051	3 543 426	3 625 929
477	VETERINAER-PHARMAZEUTISCHE ERZEUGNISSE	92 281	71 380	85 984
479	SONSTIGE PHARMAZEUTISCHE ERZEUGNISSE	293 132	305 688	324 113
47	PHARMAZEUTISCHE ERZEUGNISSE	4 143 649	4 329 084	4 477 902
491	GELATINE UND KLEBSTOFFE	371 173	325 877	368 264
492	GERBSTOFFE, HILFSMITTEL FUER LEDER, TEXTILIEN UND PAPIER, ORGANISCHE			
493	GRENZFLAECHEAKTIVE STOFFE UND ZUBEREITUNGEN	702 336	666 293	746 284
494	ANDERE HILFSMITTEL	875 649	826 547	890 019
496	BITUMINOESE DACH- UND DICHUNGSMATERIALIEN, BAUTENSCHUTZMITTEL			
497	UND AEHNLICHE ERZEUGNISSE	324 553	457 881	.A
498	SEIFEN, WASCH- UND REINIGUNGSMITTEL	908 676	975 261	962 513
499	KOERPERPFLEGEMITTEL	1 228 707	1 278 719	1 362 338
500	SELBSTKLEBEBAENDER UND CHEMISCHER BUEROBEDARF	387 739	353 177	416 657
50	SONSTIGE CHEMISCHE ERZEUGNISSE	6 349 484	6 459 153	6 677 587
51	CHEMISCHE ERZEUGNISSE	29 702 520	27 978 920	30 318 836
52	BUEROMASCHINEN, DATENVERARBEITUNGSGERAETE UND -EINRICHTUNGEN	2 353 887	2 991 516	2 721 547
531	HAUSHALTS-, WIRTSCHAFTS- UND ZIERGEGENSTAENDE AUS PORZELLAN			
532	(AUCH AUS HALBPORZELLAN)	283 115	280 063	271 069
533	HAUSHALTS-, WIRTSCHAFTS- UND ZIERGEGENSTAENDE AUS STEINGUT UND STEINZEUG	125 042	134 090	131 644
534	TON- UND TOEPFERWAREN	31 169	27 371	30 779
535	KERAMISCHE INSTALLATIONS- GEGENSTAENDE FUER SANITAERE UND HYGIENISCHE ZWECKE	118 692	98 171	112 035
54	FEINKERAMISCHE ERZEUGNISSE	991 772	917 748	936 182
551	FLACHGLAS (HUETTENERZEUGUNG)	229 358	229 304	194 668
552	HOHLGLAS (HUETTENERZEUGUNG)	892 483	882 762	886 234
553	VERARBEITETES GLAS	141 764	136 628	141 109
554	VEREDELTES GLAS (OHNE LOHNVEREDELUNGSARBEITEN)	483 820	541 334	482 555
56	GLAS UND GLASWAREN	1 943 366	1 996 236	1 913 036
561	SAEGEWERKSERZEUGNISSE	525 784	694 767	551 411
562	HOBELWARE UND RAUHPUND	191 839	212 437	227 638
563	IMPRAGNIERTE HOELZER	24 542	31 007	28 101
564	FURNIERE	92 118	82 515	92 116
565	SPERRHOLZ UND PRESSHOLZ	126 834	102 860	122 052
566	HOLZSPANPLATTEN	631 869	566 285	633 166
57	SCHNITTHOLZ, SPERRHOLZ UND SONSTIGES BEARBEITETES HOLZ	1 665 516	1 753 614	1 726 608
581	BAUELEMENTE AUS HOLZ UND HOLZKONSTRUKTIONEN (OHNE FERTIGTEILBAUTEN AUS HOLZ			
582	ODER UEBERWIEGEND AUS HOLZ, IM HOCHBAU)	637 220	859 511	684 514
583	MOEBEL, MATRAZEN, HOLZGEHAEUSE UND ANDERE TISCHLERERERZEUGNISSE	4 423 783	4 579 625	4 644 358
584	VERPACKUNGSMITTEL AUS HOLZ	191 796	179 740	171 653
585	TECHNISCHE, GEWERBLICHE, LANDWIRTSCHAFTLICHE UND AEHNLICHE HOLZWAREN	465 921	460 182	469 017
586	SONSTIGE HOLZWAREN	75 013	69 704	69 143
587	KORB-, KORK-, FLECHT- UND BUERSTENWAREN	158 360	141 630	158 423
59	HOLZWAREN	5 996 182	6 342 402	6 241 687
601	PAPIER, UNVEREDELT (IN ROLLEN UND BOGEN)	2 313 671	2 006 750	2 302 344
602	PAPPE, UNVEREDELT (IN ROLLEN UND BOGEN)	381 244	328 960	358 719
603	PAPIER UND PAPPE, GESTRICHEN UND PERGAMENTPAPIER (OHNE WACHSPAPIER			
604	UND WASSERDICHTS PAKSTOFFE)	241 667	202 804	146 730
61	HOLZSCHLIFF, ZELLSTOFF, PAPIER UND PAPPE	3 048 555	2 637 355	2 914 860
621	ERZEUGNISSE FUER DIE GEBAEUDEINNEINRICHTUNG AUS PAPIER ODER PAPPE	.A	.A	166 347
622	IMPRAGNIERTE, PARAFFINIERT, GUMMIERT UND ANDERE VORBEREITETE SPEZIALPAPIERE			
623	UND -PAPPEN (OHNE KUNSTSTOFFBESCHICHTETE BZW. GESTRICHENE PAPIERE UND PAPPEN)	153 550	150 136	158 483
624	BUEROBEDARF AUS PAPIER UND PAPPE, SCHREIBWAREN	354 680	414 530	367 310
625	VERPACKUNGSMITTEL AUS PAPIER UND PAPPE (OHNE HARTPAPIERWAREN)	1 852 634	1 675 891	1 816 718
626	HARTPAPIERWAREN	239 004	190 007	208 115
627	BUCHBINDERISCHE ERZEUGNISSE	187 288	192 988	182 839
628	ANDERE ERZEUGNISSE AUS PAPIER UND PAPPE	.A	.A	1 260 669
63	PAPIER UND PAPPEWAREN	4 192 694	3 912 928	4 166 783
641	DRUCKERERZEUGNISSE	4 492 450	5 030 406	4 463 857
642	VERVIELFAELTIGUNGEN, SONSTIGE DRUCKEREIERZEUGNISSE	296 748	305 328	244 260
65	DRUCKEREIERZEUGNISSE, VERVIELFAELTIGUNGEN	4 796 495	5 344 107	4 715 631

1) NACH DEM GUETERVERZEICHNIS FUER PRODUKTIONSSTATISTIKEN, AUSGABE 1982.

9 PRODUKTIONSWERT NACH GUETERGRUPPEN UND GUETERZWEIGEN

NR.DER SYSTE- MATIK 1)	BEZEICHNUNG	W E R T I N 1000 DM		
		1982 1. VJ	1982 4. VJ	1983 1. VJ
581	HALBZEUG AUS KUNSTSTOFF	2 294 991	2 114 992	2 293 430
582	EINZELTEILE AUS KUNSTSTOFF (OHNE BAUELEMENTE)	1 744 970	1 646 785	1 911 086
583	BAUELEMENTE AUS KUNSTSTOFF	673 298	933 755	756 939
584	VERPACKUNGSMITTEL, LAGER- UND TRANSPORTBEHAELTER AUS KUNSTSTOFF (OHNE FOLIEN UND SELBSTKLEBBAENDER)	1 185 647	1 166 365	1 215 052
585	SONSTIGE FERTIGERZEUGNISSE AUS KUNSTSTOFF	-A	-A	-A
588	VEREDELUNGSARBEITEN FUER EIGENE RECHNUNG	66 111	67 409	70 940
58	KUNSTSTOFFERZEUGNISSE	6 841 519	6 784 607	7 140 695
591	BEREIFUNGEN, BEREIFUNGSZUBEHOER	1 117 222	1 110 912	1 151 351
592	WEICHGUMMIWAREN	-A	-A	-A
593	HARTGUMMIWAREN	44 082	37 073	40 412
59	GUMMIWAREN	2 659 211	2 566 678	2 736 775
61	LEDER	313 674	302 218	328 403
621	LEDERWAREN (EINSCHL. REISEARTIKELN)	419 397	435 593	400 696
625	SCHUHE	1 043 782	931 838	975 618
62	LEDERWAREN UND SCHUHE	1 464 016	1 368 538	1 377 270
631 OHNE	TEXTILE SPINNSTOFFE (OHNE VERSPINNBARE ABGAENGE UND RESTSTOFFE)	77 219	73 409	81 436
6315	GARN	1 873 144	1 742 968	1 845 634
632	OHNE			
635 OHNE	SPINNSTOFFWAREN (OHNE METERWARE BZW. WIRK- UND STRICKWAREN SOWIE TRAGLUFTHALLEN, ABDECKHAUBEN UND TEXTILE BEHAELTER)	699 656	661 381	688 731
6353 91,95				
637 OHNE	METERWARE (OHNE GROBGARNGEWEBE, HEIM- UND HAUSTEXTILIEN, GEWEBTEM SCHUHOBERSTOFF SOWIE VERWANDTE ERZEUGNISSE UND GEWIRKTEN ODER GESTRICKTEN STOFF)	1 488 271	1 432 415	1 475 373
6378 30				
638 OHNE	HEIM- UND HAUSTEXTILIEN SOWIE VERWANDTE ERZEUGNISSE (OHNE LINOLEUM)	1 537 550	1 397 351	1 528 466
6387 10				
639 OHNE	WIRK- UND STRICKWAREN (OHNE STRUMPF- UND STRUMPFHOSENROEHLINGE)	1 699 191	1 593 996	1 629 284
6398 27,57				
63	TEXTILIEN	8 132 609	7 662 352	7 997 695
641 OHNE	OBERBEKLEIDUNG, VEREDELTE RAUCHWAREN UND PELZWAREN (OHNE KANIN- UND HASENHAARE)	3 396 240	2 667 926	3 295 380
6416 11				
642 OHNE	WAESCHE FUER HERREN, DAMEN UND KINDER	171 466	157 929	160 599
6424 40	NIEDERWAREN	58 321	68 185	56 684
643	HUETE UND HUETZEN	33 824	35 074	36 153
644	BEKLEIDUNGSZUBEHOER	96 763	79 062	97 095
645				
647 OHNE	SONSTIGE BEKLEIDUNG UND VERWANDTE ERZEUGNISSE (OHNE VORHAENGE)	106 873	104 626	113 118
6475 90	BETTFEDERN, HAUS-, BETT- UND TISCHWAESCHE, SONSTIGE BETTWAREN U. AE.	574 490	630 518	557 913
648				
64	BEKLEIDUNG	4 464 654	3 766 810	4 341 379
68	ERZEUGNISSE DES ERNAERHUNGSGEWERBES	27 671 968	32 254 462	27 813 892
69	TABAKWAREN	1 423 860	1 255 770	1 365 502
70	FERTIGTEILBAUTEN IM HOCHBAU	507 746	817 498	536 586

1) NACH DEM GUETERVERZEICHNIS FUER PRODUKTIONSSTATISTIKEN, AUSGABE 1982.

## 10 PRODUKTION NACH GUETERARTEN UND GUETERKLASSEN

MELDE- NR	ERZEUGNIS	EINHEIT	M E N G E			W E R T I N 1000 DM			ANZAHL DER BETR.
			1982	1982	1983	1982	1982	1983	
			1. VJ	4. VJ	1. VJ	1. VJ	4. VJ	1. VJ	
ELEKTRIZITAET, GAS, FERNWAERME, WASSER									
ELEKTRIZITAET 1)									
1011 00	ELEKTRIZITAET AUS WAERMEKRAFT (OHNE SOLCHE AUS KERNENERGIE)	MILL. KWH*	16 700	14 254	15 032	-	-	-	-
1014 00	ELEKTRIZITAET AUS KERNENERGIE	MILL. KWH*	-	-	-	-	-	-	-
1017 00	ELEKTRIZITAET AUS WASSERKRAFT	MILL. KWH*	372	298	369	-	-	-	-
GAS									
1031 00	GAS AUS ZECHENKOKEREIEN 2)	MILL. M3 *	1 145	1 014	904	-	-	-	-
		TJ *	40 282	35 654	31 792	-	-	-	-
1033 00	GAS AUS HUETTENKOKEREIEN 2)	MILL. M3 *	414	372	393	-	-	-	-
		TJ *	14 547	13 076	13 827	-	-	-	-
1035 00	HOCHOFENGAS 2)	MILL. M3 *	1 304	908	1 038	-	-	-	-
		TJ *	45 876	31 917	36 506	-	-	-	-
1037 00	GAS AUS ORTSGASWERKEN 2)	MILL. M3 *	-	-	-	-	-	-	-
		TJ *	-	-	-	-	-	-	-
1038 00	GENERATORGAS 2)	MILL. M3 *	186	192	156	-	-	-	-
		TJ *	6 536	6 744	5 478	-	-	-	-
1039 00	KLAERGAS 2) 3)	MILL. M3 *	-A	-A	-A	-A	-A	-A	-
		TJ *	-A	-A	-A	-	-	-	-
BERGBAULICHE ERZEUGNISSE									
STEINKOEHLE, STEINKOEHLENBRIKETTS, GRUBENGAS 2)									
2112 10	STEINKOEHLE (VERWERTBARE FOERDE- RUNG)	1000 T *	23 769	21 724	22 192	-	-	-	-
	DARUNTER ZUM ABSATZ BESTIMMT	1000 T	16 312	15 011	16 121	3 469 506	3 618 944	3 649 996	-
2112 40	STEINKOEHLENBRIKETTS	1000 T *	326	379	276	-	-	-	-
	DARUNTER ZUM ABSATZ BESTIMMT	1000 T	322	377	274	92 711	108 707	82 410	-
2112 90	GRUBENGAS 2)	MILL. M3 *	124	111	116	-	-	-	-
		TJ *	4 359	3 909	4 072	-	-	-	-
BRAUNKOEHLE, BRAUNKOEHLENBRIKETTS									
2114 20	BRAUNKOEHLE, ROH	1000 T *	33 052	33 610	30 721	-	-	-	-
	DARUNTER ZUM ABSATZ BESTIMMT	1000 T	29 152	29 646	27 095	508 405	529 782	549 222	-
2114 30	BRAUNKOEHLENBRIKETTS	1000 T *	1 023	1 018	903	-	-	-	-
	DARUNTER ZUM ABSATZ BESTIMMT	1000 T	1 023	1 018	903	116 660	137 131	116 315	-
2114 40	BRAUNKOEHLENSTAUB U. TROCKENKOE- HLE	1000 T *	429	477	435	-	-	-	-
	DARUNTER ZUM ABSATZ BESTIMMT	1000 T	429	477	435	45 771	57 305	49 377	-
KOKS									
STEINKOEHLENKOKS									
2116 11	ZECHENKOKS	1000 T *	4 957	4 426	3 847	-	-	-	-
	DARUNTER ZUM ABSATZ BESTIMMT	1000 T	4 887	4 360	3 794	1 282 307	1 614 070	1 064 285	-
2116 14	HUETTENKOKS	1000 T *	1 823	1 637	1 720	-	-	-	-
2116 17	GASWERKSKOKS	1000 T *	-	-	-	-	-	-	-
2116 50	BRAUNKOEHLENKOKS	1000 T *	29	28	23	-	-	-	-
	DARUNTER ZUM ABSATZ BESTIMMT	1000 T	29	28	23	4 681	5 491	4 752	-
STEINKOEHLEN- U. BRAUNKOEHLENROH- TEER, ROHBENZOL									
2117 11	STEINKOEHLENROHTEER 4)	T *	270 602	240 920	232 478	-	-	-	-
	DARUNTER ZUM ABSATZ BESTIMMT	T	270 602	240 920	232 478	105 706	66 366	74 247	-
2117 15	BRAUNKOEHLENROHTEER	T *	-	-	-	-	-	-	-
2117 60	ROHBENZOL 4)	T *	80 148	70 112	66 349	-	-	-	-
	DARUNTER ZUM ABSATZ BESTIMMT	T	74 076	64 967	61 252	53 780	51 993	44 478	-
2121 00	ERDOEL, ROH	1000 T *	1 069	1 060	1 025	-	-	-	-
2122 00	ERDGAS 2)	MILL. M3 *	4 392	5 536	5 547	-	-	-	-
		TJ *	154 462	194 688	195 082	-	-	-	-
2124 00	ERDOELGAS 2)	MILL. M3 *	82	80	76	-	-	-	-
		TJ *	2 871	2 806	2 690	-	-	-	-
2126 00	NEBENPRODUKTE DER ERDOEL- U. ERD- GASFOERDERUNG, BITUMINOESE GE- STEINE UND SCHIEFERROHTEER	T *	-A	-A	-A	-	-	-	-
EISENERZ-ROHFOERDERUNG									
2131 00	EFFEKTIV-MENGE	1000 T *	413	260	260	-	-	-	-
2132 10	FE-INHALT (MENGEN-INH.)	1000 T *	124	80	75	-	-	-	-
ABSATZFAEHIGES ROHEISENERZ									
2133 00	EFFEKTIV-MENGE	1000 T *	432	248	260	-	-	-	-
2134 10	FE-INHALT (MENGEN-INH.)	1000 T *	132	74	75	-	-	-	-
AUFBEREITETES EISENERZ AUCH GE- SINTERT									
2135 00	EFFEKTIV-MENGE	1000 T *	1	-A	-A	-	-	-	-
2136 10	FE-INHALT (MENGEN-INH.)	1000 T *	1	-A	-A	-	-	-	-
NE-METALLERZE									
2141 00	ROHFOERDERUNG (NASSGEWICHT) (EFFEKTIV-MENGE)	1000 T *	-A	-A	-A	-	-	-	-
	KONZENTRATE (EINSCHL. HUETTEN- FERTIGE ROHERZE)	1000 T *	-A	-A	-A	-	-	-	-
2142 00	EFFEKTIV-MENGE	1000 T *	-A	-A	-A	-	-	-	-

1) OHNE STROMERZEUGUNG DER OEFFENTLICHEN KRAFTWERKE U. DER DEUTSCHEN BUNDESBahn.- 2) AUF EINHEITLICHEN HEIZWERT 35169 KJ/M3 UMGE-  
RECHNET.- 3) NUR VON ANLAGEN IM BERGBAU U. VERARBEITENDEN GEBIETEN.- 4) AUS ZECHEN- U. HUETTENKOKEREIEN.

## 10 PRODUKTION NACH GUETERARTEN UND GUETERKLASSEN

MELDE- NR	ERZEUGNIS	EINHEIT	M E N G E			W E R T I N 1000 DM			ANZAHL DER BETR.
			1982 1. VJ	1982 4. VJ	1983 1. VJ	1982 1. VJ	1982 4. VJ	1983 1. VJ	
MENGEN-INHALT									
2143 10	CU-INHALT	T *	-A	-A	-A	-	-	-	2
2143 20	PB-INHALT	T *	-A	-A	-A	-	-	-	3
2143 30	ZN-INHALT	T *	-A	-A	-A	-	-	-	3
2143 40	AG-INHALT	T *	-A	-A	-A	-	-	-	2
2143 50	AU-INHALT	KG *	-A	-A	-A	-	-	-	-
2144 00	SCHWEFEL- U. MAGNETKIES ROHFOERDERUNG (EFFEKTIV-MENGE) ABSATZFAEHIGER ROHKIES U. FLOTA- TIONSKIES (TROCKENGEWICHT) EFFEKTIV-MENGE	1000 T *	-A	-A	-A	-	-	-	1
2145 00	S-INHALT (MENGEN-INH.)	T *	-A	-A	-A	-	-	-	1
2146 10		T *	-A	-A	-A	-	-	-	1
2147 00	BAUXIT	T *	-	-	-	-	-	-	-
2149 00	SPALT- UND BRUTSTOFFHALTIGE ERZE (AUFBEREITET)	T *	-	-	-	-	-	-	-
2151 00	KALIROHSALZE (FOERDERUNG)	1000 T *	6 130	5 519	7 439	-	-	-	-
2152 00	KALIROHSALZE (BER. AUF K2O)	1000 T *	692	610	820	-	-	-	-
	ABSATZFAEHIGE KALISALZE (BER. AUF K2O)	1000 T *	25	28	27	-	-	-	-
2153 10	ROHSALZE	1000 T *	474	417	548	-	-	-	-
2153 40	KALIUMCHLORID	1000 T *	70	67	94	-	-	-	-
2153 70	KALIUMSULFAT	1000 T *	569	513	669	-	-	-	-
2153	INSGESAMT	1000 T *				-	-	-	-
2154 00	ABSATZFAEHIGE NEBENPRODUKTE AUS DER VERARBEITUNG VON KALISALZEN	1000 T *	269	224	305	-	-	-	5
2157 00	NATUERLICHE ROHPHOSPHATE	1000 T *	-	-	-	-	-	-	-
	STEIN- U. HUETTENSALZ (BER. AUF NACL)	1000 T	50	46	45	4 970	4 628	4 751	3
2161 10	SPEISESALZ	1000 T *	2 069	1 596	1 438	-	-	-	-
2161 50	GEWERBE- U. INDUSTRIESALZ	1000 T *	2 119	1 642	1 482	-	-	-	-
2161	INSGESAMT	1000 T *				-	-	-	-
2165 10	SALINENSALZ	1000 T	103	94	83	25 025	22 416	20 034	5
2165 50	SIEDESPESISALZ	1000 T *	110	117	99	-	-	-	-
2165	SIEDEGEWERBE- U. -INDUSTRIESALZ INSGESAMT	1000 T *	213	212	182	-	-	-	-
2169 00	SOLE AUS QUELLEN, BOHRLOECHERN U.AE (BERECHNET AUF NACL)	T *	1 135 985	1 086 484	999 504	-	-	-	-
2172 00	FLUSSSPAT, AUFBEREITET	T *	18 440	18 860	16 722	-	-	-	-
2174 00	SCHWERSPAT, AUFBEREITET	T *	95 742	87 566	100 893	-	-	-	-
2176 00	GRAPHIT, AUFBEREITET	T *	-A	-A	-A	-	-	-	-
2179 00	SONST.BERGBAULICHE U. AE-ERZEUGN.	T *	-	-	-A	-	-	-	-
2181 11	SCHWARZTORF	T *	33 618	61 426	37 274	-	-	-	-
2181 30	BRENNTORF (TROCKENTORF)	T	84 419	76 048	82 398	3 731	4 374	4 234	7
2181 90	SCHWARZTORF FUER DUENGEZWECKE SONST. SCHWARZTORF	T	-A	-A	-A	-A	-A	-A	2
	WEISSTORF								
2185 21	DUENGETORF, TORFSTREU IN BALLEN 1)	1000 ST	2 792	3 187	2 321	27 481	29 471	22 603	53
2185 25	LOSE U. IN SAECKEN TORFMISCHDUENGER, -KULTURSUBSTRAT	1000 M3	358	485	526	6 824	9 643	8 894	38
2185 51	IN BALLEN 1)	1000 ST	624	422	502	9 265	5 754	7 195	33
2185 59	IN ANDEREN PACKUNGEN	M3	109 447	111 091	181 706	5 734	4 751	9 213	18
2185 80	BLUMENERDE	M3	343 265	164 446	378 850	18 295	10 266	18 352	16
2185 90	SONST. BEARBEITETER WEISSTORF	T	-A	-A	-A	-A	-A	-A	1
2185	INSGESAMT	-	-	-	-	-A	-A	-A	-
2196 00	LOHNVEREDLUNGSARBEITEN	-	-	-	-	-A	-A	-A	1
MINERALOELERZEUGNISSE									
2211 00	ROHBEENZIN	T *	1 776 037	1 637 536	1 956 632	-	-	-	-
	DARUNTER ZUM ABSATZ BESTIMMT	T	1 120 862	1 005 741	720 647	789 963	784 121	501 336	17
	LOHNARBEIT	T	-A	-A	-A	-A	-A	-A	8
2213 10	KRAFTSTOFFE	T	4 754 853	4 964 497	4 808 076	2 000 287	2 788 349	2 144 218	26
	MOTORENBENZIN	T	2 745 428	3 141 888	2 466 053	1 924 191	2 697 457	1 952 029	16
	DAVON ZUM ABSATZ BESTIMMT	T	2 009 425	1 822 609	2 342 023	76 096	90 892	192 189	10
	LOHNARBEIT	T	225 649	311 263	188 770	-	-	-	-
	DARUNTER BENZINKOMPONENTEN	T							
2213 31	FLUGBENZIN, EINSCHL. LEICHTER FLUGTURBINENKRAFTSTOFF	T	97 070	99 429	94 301	77 064	71 407	73 357	6
2213 35	SCHWERER FLUGTURBINENKRAFTSTOFF	T	241 948	220 960	198 814	82 683	76 800	60 624	13
	DAVON ZUM ABSATZ BESTIMMT	T	95 656	85 053	58 512	76 525	69 744	47 407	7
	LOHNARBEIT	T	146 292	135 907	140 302	6 159	7 056	13 217	6

1) DIN-BALLEN ZU 0,17 M3.

## 10 PRODUKTION NACH GUETERARTEN UND GUETERKLASSEN

MELDE- NR	ERZEUGNIS	EINHEIT	M E N G E			W E R T I N 1000 DM			ANZAHL DER BETR.	
			1982	1982	1983	1982	1982	1983	1983	
			1. VJ	4. VJ	1. VJ	1. VJ	4. VJ	1. VJ	1. VJ	
2213 51	SPEZIALBENZIN	T	25 022	22 231	33 360	22 019	20 452	30 691	6	
2213 55	TESTBENZIN	T	40 443	26 480	26 289	30 293	22 773	22 214	7	
2213 70	PETROLEUM	T	23 235	27 465	21 488	10 208	12 822	7 944	9	
2213 90	DIESELKRAFTSTOFF	T	2 632 391	3 064 191	2 433 317	1 343 610	1 850 328	1 213 187	26	
	DAVON ZUM ABSATZ BESTIMMT	T	1 875 336	2 310 452	1 636 647	1 312 735	1 813 704	1 120 573	17	
	LOHNARBEIT	T	757 055	753 739	796 670	30 875	36 624	92 614	9	
2213	INSGESAMT	T	7 814 962	8 425 253	7 615 645	3 566 165	4 842 931	3 552 235	.	
2217 10	HEIZOELE ALLER ART	T	6 545 646	5 717 477	5 830 235	3 279 352	3 207 512	2 479 522	31	
	LEICHT	T	4 566 022	4 067 939	3 505 397	3 196 216	3 132 311	2 262 103	21	
	DAVON ZUM ABSATZ BESTIMMT	T	1 979 624	1 649 538	2 324 838	83 136	75 201	217 419	10	
	LOHNARBEIT	T	106 637	152 150	27 049	-	-	-	-	
2217 50	DAR. MITTELDESTILLATKOMPONENTEN	T	5 056 127	4 538 290	4 148 175	1 436 200	1 331 797	1 075 361	38	
	MITTELSCHWER U. SCHWER	T	3 238 412	3 115 194	2 291 258	1 392 685	1 292 811	921 139	28	
	DAVON ZUM ABSATZ BESTIMMT	T	1 817 715	1 423 096	1 856 917	43 515	38 986	154 222	10	
	LOHNARBEIT	T	30 811	83 191	5 130	-	-	-	-	
2217	DAR. SCHWEROELKOMPONENTEN	T	11 601 773	10 255 767	9 978 410	4 715 552	4 539 309	3 554 883	.	
2231 00	FLUESSIGGAS	T	* 598 047	581 843	559 502	-	-	-	-	
		TJ	* 28 684	27 900	26 691	-	-	-	-	
2235 00	ANDERE RAFFINERIEGASE	T	* 1 021 208	1 055 215	1 024 434	-	-	-	-	
		TJ	* 46 421	49 245	47 981	-	-	-	-	
	DARUNTER ZUM ABSATZ BESTIMMT	T	671 727	713 558	652 648	368 709	371 656	322 517	20	
	LOHNARBEIT	T	256 174	234 477	291 182	8 353	11 114	19 985	10	
2251 00	BASISOELE	T	79 479	182 821	143 077	78 912	147 240	135 115	19	
2252 10	SCHMIEROELE	T	106 166	98 190	97 833	268 470	257 683	264 668	32	
2252 20	MOTORENOELE	T	15 111	14 971	16 238	27 335	27 675	32 592	27	
2252 50	GETRIEBEOELE	T	1 651	1 729	2 090	2 791	3 112	3 803	8	
2252 90	TURBINENOELE	T	25 536	19 318	20 349	34 758	31 848	41 282	29	
2252	SONSTIGE SCHMIEROELE	T	148 464	134 208	136 510	333 354	320 318	342 345	.	
	INSGESAMT	T	138 087	111 244	111 562	198 604	179 596	203 950	-	
2255 10	MINERALISCHE OELE, NICHT ZU SCHMIERZWECKEN	T	29 101	28 230	27 693	37 598	49 475	50 597	30	
	HYDRAULIKOELE	T	10 389	9 184	9 584	19 845	14 430	16 625	27	
2255 20	METALLBEARBEITUNGSOELE	T	7 842	6 065	7 644	18 164	16 155	20 491	30	
2255 30	NICHT WASSERMISCHBAR	T	2 218	1 711	2 125	2 984	4 590	5 595	21	
2255 40	WASSERMISCHBAR	T	19 147	18 700	21 113	36 571	34 597	40 538	12	
2255 50	KORROSIONSSCHUTZMITTEL AUF MINERALOELBASIS	T	11 128	5 993	9 088	15 469	8 060	14 387	7	
2255 60	WEISSOELE	T	1 712	1 933	2 289	2 080	3 020	3 980	19	
2255 70	ELEKTRO-ISOLIEROELE	T	56 550	39 428	32 026	65 893	49 269	51 737	22	
2255 90	FORMENOELE	T	138 087	111 244	111 562	198 604	179 596	203 950	-	
2255	SONST. MINERALISCHE OELE	T	27 400	16 705	18 853	-	-	-	-	
	DAUNTER SCHMIEROELE U.A. MINER- OELE AUS ALTOELAUFBEREITUNG	T	8 829	8 384	10 340	36 803	37 770	47 589	26	
2257 00	SCHMIERFETTE (70 VH MINERALOEL)	T	67 110	68 392	72 496	68 773	76 390	77 619	6	
2271 10	PARAFFINE	T	19 341	18 712	21 499	22 637	23 131	26 426	6	
2271 40	ROHPARAFFIN	T	86 451	87 104	93 995	91 410	99 521	104 045	.	
2271 70	HART- UND WEICHPARAFFIN	T								
2271	PARAFFINGATSCH	T								
	INSGESAMT	T								
2273 10	BITUMEN UND -EMULSIONEN	T	232 983	790 536	387 979	89 946	230 700	126 118	20	
	BITUMEN	T	189 153	594 602	282 514	88 902	225 949	123 781	14	
	DAVON ZUM ABSATZ BESTIMMT	T	43 830	195 934	105 465	1 044	4 751	2 337	6	
2273 50	LOHNARBEIT	T	7 420	19 303	12 499	5 433	17 702	10 643	23	
2273 90	BITUMENEMULSIONEN	T								
2277 00	PETROLKOKS	T	235 628	250 073	273 957	67 257	59 471	44 610	13	
2279 10	SONSTIGE MINERALOELERZEUGNISSE	T	22 839	17 609	13 847	9 821	9 845	8 937	8	
2279 50	EXTRAKTE AUS DER SCHMIEROEL- RAFFINATION	T								
2279 80	OZOKERIT, MONTAN- U. TORFWACHS, GEREINIGT	T	213 524	209 471	235 378	90 618	85 523	25 383	26	
	SONST. MINERALOELERZEUGNISSE	T								
2281 10	AUFBEREITETES ALTOEL U. VERED- LUNGSARBEITEN FUER EIGENE RECH- NUNG	T	-	-	-	-	-	-	-	
2281 50	AUFBEREITETES ALTOEL	T	-	-	-	-	-	-	-	
2296 00	VEREDLUNGSARBEITEN	T	-	-	-	-	-	-	-	
	LOHNVEREDLUNGSARBEITEN	T	-	-	-	-	-	-	-	
2411 00	SPALT- U. BRUTSTOFFE	T								
	RADIOAKTIVE ISOTOPE U. AE.	MG * NS-1 *	-A	-A	-A	-	-	-	-	
2431 00	KERNBRENNSTOFFE	T *	-A	-A	-A	-	-	-	-	
2451 00	BRENNELEMENTE FUER KERNREAKTOREN	T	-A	-A	-A	-A	-A	-A	4	

## 10 PRODUKTION NACH GUETERARTEN UND GUETERKLASSEN

MELDE- NR	ERZEUGNIS	EINHEIT	M E N G E			W E R T I N 1000 DM			ANZAHL DER BETR.
			1982 1. VJ	1982 4. VJ	1983 1. VJ	1982 1. VJ	1982 4. VJ	1983 1. VJ	
STEINE UND ERDEN, ASBESTWAREN, SCHLEIFMITTEL									
NATURSTEINE									
2511 21	NATURSTEINE FUER DEN TIEFBAU GLEISBETTUNGSSCHOTTER STRASSENSCHOTTER, SPLITT, BRECHSAND	1000 T	421	1 088	473	4 495	11 619	5 051	64
2511 22	AUS KALK- U. DOLOMITSTEIN, GEBROCHEN, ZERKLEINERT	1000 T	3 668	8 727	3 603	28 256	68 887	29 046	146
2511 23	AUS SONST. NATURSTEINEN	1000 T	3 009	6 505	2 759	23 828	52 198	22 905	173
2511 24	GEBROCHENE PLATTEN, MAUER- U. BRUCHSTEINE	1000 T	82	189	74	1 503	3 194	1 325	32
2511 25	UFER- U. WASSERBAUSTEINE, SCHUETTSTEINE	1000 T	246	647	386	3 015	6 703	3 926	61
2511 26	SCHROTEN (PACKLAGE U. KROTZEN) EDELSPITT U. EDELBRECHSAND	1000 T	766	1 868	997	4 527	10 388	5 513	92
2511 27	AUS KALK- U. DOLOMITSTEIN, GEBROCHEN, ZERKLEINERT	1000 T	648	1 684	618	5 845	14 156	5 751	82
2511 29	AUS SONST. NATURSTEINEN	1000 T	824	3 196	872	9 110	35 596	9 914	146
2511 31	BITUMINOESES, GETEERTES U. ASPHALTIERTES MISCHGUT UEBER- WIEGEND AUS NATURSTEINEN	1000 T	357	2 268	249	20 612	128 709	14 553	70
2511 34	MINERALBETON AUS KALK- U. DOLOMITSTEIN, GEBROCHEN, ZERKLEINERT	1000 T	1 157	3 026	1 070	9 831	24 542	8 980	65
2511 39	AUS SONST. NATURSTEINEN	1000 T	1 081	2 993	935	8 936	23 489	7 576	94
2511 71	ROHBOECKE AUS NATURWERKSTEIN AUS HARTGESTEIN	M3 *	893	1 139	401	-	-	-	-
	DARUNTER ZUM ABSATZ BESTIMMT	M3	-	-	-	-	-	-	-
2511 75	AUS MARMOR	M3 *	2 063	8 827	2 236	-	-	-	-
	DARUNTER ZUM ABSATZ BESTIMMT	M3	-	-	-	-	-	-	-
2511 79	AUS SONST. WEICHGESTEIN	M3 *	880	1 871	827	-	-	-	-
	DARUNTER ZUM ABSATZ BESTIMMT	M3	117	189	95	106	263	74	5
2511	INSGESAMT	-	-	-	-	122 089	385 296	116 864	-
2512 00	SCHIEFER (TONSCHIEFER)	T *	9 164	12 892	9 474	-	-	-	-
	DARUNTER ZUM ABSATZ BESTIMMT	T	9 164	12 892	9 474	1 203	1 754	1 280	9
KALK- U. DOLOMITSTEIN, ROH GEBROCHEN ODER ZERKLEINERT									
2514 10	KALKSTEIN, KALKSPAT, GEBROCHEN ODER ZERKLEINERT, KALKSTEIN- SAND 1)	1000 T *	8 520	10 594	8 175	-	-	-	-
	DARUNTER ZUM ABSATZ BESTIMMT	1000 T	-	-	-	-	-	-	-
2514 50	DOLOMITSTEIN, GEBROCHEN ODER ZERKLEINERT, DOLOMITSTEIN- SAND 1)	1000 T *	303	225	257	-	-	-	-
	DARUNTER ZUM ABSATZ BESTIMMT	1000 T	-	-	-	-	-	-	-
2514	INSGESAMT	-	-	-	-	25 840	26 944	23 977	-
ROHGIPS UND KREIDE									
2515 10	GIPS, ROH, GROB GEMAHLEN ODER ZERKLEINERT	1000 T *	567	597	653	-	-	-	-
	DARUNTER ZUM ABSATZ BESTIMMT	1000 T	-	-	-	-	-	-	-
2515 50	KREIDE, ROH, GEMAHLEN ODER ZERKLEINERT	1000 T *	-	60	67	-	-	-	-
	DARUNTER ZUM ABSATZ BESTIMMT	1000 T	-	-	-	-	-	-	-
2515	INSGESAMT	-	-	-	-	5 286	8 995	9 052	-
SAND U. KIES									
2516 11	BAUSAND U. BAUKIES	1000 T	19 396	33 093	18 485	145 302	262 803	144 444	491
2516 15	KIES FUER WEGEBAU	1000 T	2 189	5 265	2 123	15 943	38 590	15 242	182
2516 18	BITUMINOESES MISCHGUT AUF KIES- BASIS	1000 T	202	1 624	230	11 980	99 034	13 954	49
2516 40	FORMSAND U. KLEBSAND	1000 T	33	28	24	1 482	1 335	1 333	3
2516 51	QUARZSAND, GEMAHLEN	1000 T	90	87	73	7 243	7 308	5 833	12
2516 55	QUARZSAND, UNGEMAHLEN U. GLASSAND	1000 T	1 411	1 453	1 617	24 289	23 774	25 193	24
2516	INSGESAMT	1000 T	23 321	41 550	22 553	206 239	432 844	205 999	-
TONERDEHALTIGE ROHSTOFFE									
2517 12	FEUERFESTER TON ROH (AUCH GEMAHLEN)	1000 T *	320	308	279	-	-	-	-
	DARUNTER ZUM ABSATZ BESTIMMT	1000 T	247	255	230	8 216	8 669	8 179	36
2517 14	GEBRANNT (AUCH GEMAHLEN)	1000 T *	30	34	29	-	-	-	-
	DARUNTER ZUM ABSATZ BESTIMMT	1000 T	24	31	26	4 158	5 293	4 213	10
2517 20	TONERDEHALTIGE FEUERFESTE ROH- STOFFE, TONERDEGEHALT UEBER 45 GEWICHTSHUNDERTTEILEN	1000 T *	-	-	-	-	-	-	-
	DARUNTER ZUM ABSATZ BESTIMMT	1000 T	-	-	-	-	-	-	-
2517 31	KERAMISCHER TON ROH (AUCH GEMAHLEN)	1000 T *	364	364	372	-	-	-	-
	DARUNTER ZUM ABSATZ BESTIMMT	1000 T	298	306	312	10 676	10 976	10 470	26
2517 35	GEBRANNT (AUCH GEMAHLEN)	1000 T *	-	-	-	-	-	-	-
	DARUNTER ZUM ABSATZ BESTIMMT	1000 T	-	-	-	-	-	-	-
2517 41	KAOLIN ROH	1000 T *	239	225	235	-	-	-	-
	DARUNTER ZUM ABSATZ BESTIMMT	1000 T	-	-	-	-	-	-	-
2517 45	GEMAHLEN, GESCHLAEMMT, GEBRANNT	1000 T	96	89	91	17 140	16 400	17 046	10
2517 50	BLEICH- U. WALKERDEN	1000 T *	222	191	195	-	-	-	-
	DARUNTER ZUM ABSATZ BESTIMMT	1000 T	-	-	-	-	-	-	-
2517 70	BENTONIT	1000 T *	-	-	-	-	-	-	-
	DARUNTER ZUM ABSATZ BESTIMMT	1000 T	-	-	-	-	-	-	-

1) OHNE ZUM ABSATZ FUER DEN TIEFBAU BESTIMMTE KALK- U. DOLOMITSTEINE ODER -SAND.



## 10 PRODUKTION NACH GUETERARTEN UND GUETERKLASSEN

MELDE- NR	ERZEUGNIS	EINHEIT	M E N G E			W E R T I N 1000 DM			ANZAHL DER BETR.
			1982 1. VJ	1982 4. VJ	1983 1. VJ	1982 1. VJ	1982 4. VJ	1983 1. VJ	
2517 91	SONSTIGER LEHM U. TON	1000 T *	82	82	62	-	-	-	-
	ROH (AUCH GEMAHLEN)	1000 T	-A	-A	-A	-A	-A	-A	6
2517 95	DARUNTER ZUM ABSATZ BESTIMMT	1000 T *	-	-	-	-	-	-	-
	GEBRÄUNNT (AUCH GEMAHLEN)	1000 T	-	-	-	-	-	-	-
2517	DARUNTER ZUM ABSATZ BESTIMMT	1000 T	-	-	-	-	-	-	-
	INSGESAMT	-	-	-	-	47 439	47 338	43 252	-
2518 10	QUARZIT, FELDSPAT U. PEGMATIT	1000 T *	47	93	53	-	-	-	-
	QUARZIT U. QUARZSCHIEFER	1000 T	-A	-A	-A	-A	-A	-A	7
2518 40	DARUNTER ZUM ABSATZ BESTIMMT	1000 T *	71	65	67	-	-	-	-
	FELDSPAT, FELDSPATSAND U. AE.	1000 T	-A	-A	-A	-A	-A	-A	9
2518 70	DARUNTER ZUM ABSATZ BESTIMMT	1000 T *	12	11	13	-	-	-	-
	PEGMATIT	1000 T	-A	-A	-A	-A	-A	-A	2
2518	DARUNTER ZUM ABSATZ BESTIMMT	1000 T	-	-	-	-	-	-	-
	INSGESAMT	-	-	-	-	9 011	8 729	9 142	-
	ANDERE ROHE U. GEBROCHENE NATUR- STEINE, UNBEARBEITETE ERDEN	1000 T *	39	30	27	-	-	-	-
2519 30	KIESELGUR U. VERWANDTE ERDEN	1000 T *	10	4	4	-	-	-	-
2519 50	SPECKSTEIN U. TALKUM	1000 T *	-	-	-	-	-	-	-
2519 70	VERMICULIT, PERLIT, CHLORIT	1000 T *	-A	-A	-A	-	-	-	-
	U.AE. NICHT GEBLÄUETE ERZEUGN.	1000 T *	-A	-A	-A	-	-	-	-
2519 95	BIMSTEIN, ROH (BIMSKIES)	1000 T *	36	176	57	-	-	-	-
	DARUNTER ZUM ABSATZ BESTIMMT	1000 T	-A	-A	-A	-A	-A	-A	1
2519 97	TRASS, PUZZOLANERDE U.AE.	1000 T *	-A	-A	-A	-	-	-	-
2519 98	SONST. ROHE U. GEBROCHENE NA- TURSTEINE, UNBEARBEITETE ERDEN	1000 T *	43	87	49	-	-	-	-
2519	INSGESAMT	-	-	-	-	9 556	9 977	8 965	-
2521 10	SCHIEFERERZEUGNISSE	T	1 587	1 700	1 610	1 730	1 991	1 854	5
2521 80	DACHSCHIEFER, ZUGERICHTET	-	-	-	-	2 961	923	1 343	7
2521	SONST. SCHIEFERERZEUGNISSE	-	-	-	-	4 691	2 914	3 197	-
	INSGESAMT	-	-	-	-	-	-	-	-
2523 20	NATURASPHALTERZEUGNISSE	T	-A	-A	-A	-A	-A	-A	1
2523 90	GUSSASPHALT	T	-A	-A	-A	-A	-A	-A	1
2523	SONST. NATURASPHALTERZEUGNISSE	T	-A	-A	-A	-A	-A	-A	-
	INSGESAMT	-	-	-	-	-	-	-	-
2527 11	ANDERE BEARBEITETE NATURSTEINE	T	10 299	28 677	7 675	1 058	5 202	1 451	17
	GROSS-, KLEIN- U. MOSAIKPFLA- STERSTEINE	T	-	-	-	-	-	-	-
2527 19	BORD-, GRENZ-, PRELL- U. NUM- MERNSTEINE	T	3 764	18 062	4 830	1 311	5 571	1 465	27
	ANDERE HALBFABRIKATE AUS NATUR- WERKSTEIN	M3	1 534	1 738	1 768	2 805	2 655	3 255	15
2527 31	AUS HARTGESTEIN	M3	6 012	6 099	6 422	8 296	9 534	9 262	28
2527 35	AUS MARMOR	M3	103	640	568	241	924	908	6
2527 39	AUS SONST. WEICHGESTEIN	M3	-	-	-	-	-	-	-
	ANDERE FERTIGFABRIKATE AUS NATURWERKSTEIN	M3	14 633	18 532	11 468	47 317	55 707	46 212	90
2527 51	AUS HARTGESTEIN	M3	14 022	20 120	13 190	33 067	51 064	34 693	94
2527 55	AUS MARMOR	M3	5 161	10 956	6 453	10 100	20 939	11 329	33
2527 59	AUS SONST. WEICHGESTEIN	M3	-	-	-	-	-	-	-
2527 70	MAHL-, MUEHL-, SCHLEIF- (WETZ-) U. POLIERSTEINE	M3	-A	-A	-A	-A	-A	-A	3
2527 99	SONST. BEARBEITETE NATURSTEINE	M3	-A	-A	-A	-A	-A	-A	16
2527	INSGESAMT	-	-	-	-	116 600	166 534	121 875	-
2528 11	EISENHUETTENSCHLACKEN	1000 T *	2 180	1 919	1 505	-	-	-	-
	HOCHOFENSCHLACKE	1000 T	2 030	1 838	1 279	14 107	12 314	11 918	14
2528 14	HOCHOFENSTUECKSCHLACKE, NICHT AUFBEREITET	1000 T *	-A	-A	-A	-	-	-	-
	DARUNTER ZUM ABSATZ BESTIMMT	1000 T	-A	-A	-A	-A	-A	-A	1
2528 17	HUETTENBIMS (GESCHAEUMTE HOCH- OFENSCHLACKE)	1000 T *	-A	-A	-A	-	-	-	-
	DARUNTER ZUM ABSATZ BESTIMMT	1000 T	-A	-A	-A	-A	-A	-A	7
2528 20	HUETTENSAND (GRANULIERTE HOCH- OFENSCHLACKE)	1000 T *	-A	-A	-A	-	-	-	-
	DARUNTER ZUM ABSATZ BESTIMMT	1000 T	-A	-A	-A	-A	-A	-A	-
2528	STAHLWERKSSCHLACKE, NICHT AUFBEREITET	1000 T *	-	-	-	-	-	-	-
	DARUNTER ZUM ABSATZ BESTIMMT	1000 T	-	-	-	-	-	-	-
2528	INSGESAMT	1000 T	2 713	2 455	2 050	17 076	15 181	14 793	-
2529 20	EISENHUETTENSCHLACKENERZEUGNISSE	1000 T	712	658	590	6 650	6 654	6 211	4
2529 30	KOERNUNGEN U. KORNGEMISCHE	1000 T	230	99	181	10 016	4 546	7 993	8
2529 90	HUETTENKALK, KONVERTERKALK	1000 T	1 008	2 917	1 498	38 852	129 502	31 162	48
2529	SONST. EISENHUETTENSCHLACKEN- ERZEUGNISSE	1000 T	1 950	3 674	2 269	55 518	140 702	45 366	-
	INSGESAMT	1000 T	-	-	-	-	-	-	-
2531 10	ZEMENT U. ZEMENTAENHLICHE BINDE- MITTEL	1000 T	187	182	82	11 145	11 391	5 566	8
2531 51	ZEMENTKLINER ZUM ABSATZ BEST.	1000 T *	3 637	5 731	3 703	-	-	-	-
	PORTLANDZEMENT NACH DIN 1164	1000 T	3 595	5 680	3 659	362 014	586 399	395 082	61
2531 54	DARUNTER ZUM ABSATZ BESTIMMT	1000 T *	254	450	256	-	-	-	-
2531 57	EISENPORTLANDZEMENT	1000 T *	585	959	580	-	-	-	-
2531 59	HOCHOFENZEMENT	1000 T *	82	129	65	-	-	-	-
2531 90	SONST. ZEMENT	1000 T *	120	201	151	-	-	-	-
2531	ZEMENTAENHLICHE BINDEMITTEL	1000 T *	4 863	7 651	4 838	-	-	-	-
	INSGESAMT	1000 T	4 809	7 586	4 783	469 646	760 455	501 378	-
	DARUNTER ZUM ABSATZ BESTIMMT	1000 T	-	-	-	-	-	-	-

## 10 PRODUKTION NACH GUETERARTEN UND GUETERKLASSEN

MELDE- NR	ERZEUGNIS	EINHEIT	M E N G E			W E R T I N 1000 DM			ANZAHL DER BETR.
			1982 1. VJ	1982 4. VJ	1983 1. VJ	1982 1. VJ	1982 4. VJ	1983 1. VJ	
BEARBEITETER KALK- UND DOLOMIT- STEIN									
2532 10	KALKSTEIN, KALKSPAT U. DOLOMIT- STEIN, GENAHLEN	1000 T *	910	983	808	-	-	-	-
	DARUNTER ZUM ABSATZ BESTIMMT	1000 T	837	890	729	23 700	25 620	24 374	61
2532 40	KALKSTEIN U. -SPAT, GEBRANNT, DOLOMITSTEIN, GEBRANNT ODER GESINTERT	1000 T *	1 613	1 511	1 475	-	-	-	-
	DARUNTER ZUM ABSATZ BESTIMMT	1000 T	1 359	1 317	1 241	165 064	152 481	152 379	47
2532 70	HYDRAULISCHE BINDEMittel	1000 T	109	145	112	8 468	11 626	9 429	27
2532	INSGESAMT	-	-	-	-	197 232	189 727	186 182	-
ERZEUGNISSE AUS GIPS									
2533 32	BAUGIPSE	1000 T	424	475	459	54 135	60 552	60 311	34
2533 33	MODELL-, FORM- U. ALABASTERGIPS	1000 T	35	27	36	6 785	5 826	7 458	8
2533 34	DENTALGIPS	1000 T	5	3	4	1 984	1 330	1 864	4
2533 39	SONST. BEARBEITETER GIPS	1000 T	-A	-A	-A	-A	-A	-A	6
2533 71	BAUELEMENTE AUS GIPS	1000 T	66	70	79	15 189	17 086	20 211	14
2533 75	GIPSKARTONPLATTEN 1)	1000 M2	17 416	15 137	18 127	45 332	39 710	47 101	8
2533 77	SONST. GIPSERZEUGNISSE	-	-	-	-	-A	-A	-A	1
2533	INSGESAMT	-	-	-	-	124 400	125 561	138 166	-
MOERTEL U. EDELPUTZ									
2535 10	NASS- U. FEUCHTMOERTEL	1000 M3	100	141	99	5 594	8 942	6 051	65
2535 40	TROCKENMOERTEL	1000 T	333	485	379	59 845	82 775	71 852	55
2535 70	EDELPUTZ	1000 T	25	50	21	7 252	16 573	5 985	15
2535	INSGESAMT	-	-	-	-	72 691	108 290	83 888	-
2536 00	TRANSPORTBETON	1000 M3	5 288	8 605	5 320	498 148	826 486	515 299	749
ZIEGELERZEUGNISSE									
MAUERZIEGEL									
VOLLZIEGEL 2)									
2541 11	HINTERMAUERZIEGEL	1000 M3	114	276	120	9 601	22 306	10 289	39
2541 12	VORMAUER- U. HARTBRANDZIEGEL	1000 M3	135	192	107	20 478	36 193	19 462	18
2541 13	KLINKER	1000 M3	58	112	75	12 682	22 193	15 675	20
2541 14	LEICHTZIEGEL	1000 M3	24	62	15	1 987	5 374	1 371	5
LOCHZIEGEL 2)									
2541 15	HINTERMAUERZIEGEL	1000 M3	435	785	421	34 298	58 664	30 747	70
2541 16	VORMAUER- U. HARTBRANDZIEGEL	1000 M3	38	103	50	7 574	19 879	8 879	21
2541 17	KLINKER	1000 M3	46	74	52	9 896	15 489	11 406	16
2541 18	LEICHTZIEGEL	1000 M3	354	623	351	29 361	51 595	28 633	47
2541 19	SCHORNSTEIN-, KANAL- U. SONST. SPEZIALZIEGEL	1000 M3	10	16	15	1 976	3 300	4 014	8
DACHZIEGEL									
2541 21	FALZ- U. PFANNENZIEGEL	1000 ST	58 941	70 085	64 542	62 278	75 988	70 461	31
2541 23	BIBERSCHWAENZE	1000 ST	22 710	30 308	25 168	13 678	19 448	16 482	13
2541 24	FIRST- U. GRATZIEGEL	1000 ST	4 187	4 714	4 428	12 059	13 935	12 319	25
2541 28	SONST. DACHZIEGEL U. DACHZUBE- HOERTEILE	1000 ST	1 863	2 643	2 126	6 918	8 657	8 316	14
2541 31	DECKENZIEGEL AUS TON	1000 M2	11	40	10	202	570	219	5
2541 33	KLINKERPLATTEN	1000 M2	430	425	240	8 121	8 212	6 058	5
2541 42	DRAINROHRE U. -FORMSTUECKE	1000 ST	1 683	5 080	-A	687	1 944	-A	5
2541 46	KABELSCHUTZHAUBEN	1000 ST	474	476	-A	108	111	-A	2
2541 91	SONST. ZIEGELERZEUGNISSE	-	-	-	-	11 136	10 391	12 736	-
2541	INSGESAMT	-	-	-	-	243 040	374 249	257 719	-
KERAM. SPALTPLATTEN, -RIEMCHEN									
2542 10	GLASIERT	1000 M2	4 225	3 458	3 163	92 680	76 591	68 303	19
2542 51	UNGLASIERT BIS 1,5 CM DICKE	1000 M2	2 122	2 050	2 104	40 976	40 857	36 750	14
2542 55	UNGLASIERT UEBER 1,5 CM DICKE 3)	1000 M2	194	127	100	3 436	2 886	1 884	5
2542	INSGESAMT	1000 M2	6 541	5 636	5 367	137 092	120 334	106 937	-
2543 00	FERTIGHAEUSER UEBERW. AUS ZIEGEL- FERTIGTEILEN Z. VOLLM. VORGES. 4)	ST 1000 M2	20 8	33 11	14 10	2 870	7 019	3 417	3
GROBSTEINZEUG									
2545 11	ROHRE U. FORMSTUECKE AUS STEIN- ZEUG	T	60 542	43 807	46 744	26 262	22 443	23 199	10
2545 19	ANDERE KANALISATIONSARTIKEL AUS STEINZEUG	T	4 618	2 584	2 929	3 596	2 456	2 682	5
2545 91	SONST. STEINZEUGERZEUGNISSE	T	2 576	1 987	1 917	6 718	7 282	7 283	3
2545	INSGESAMT	T	67 736	48 378	51 590	36 576	32 181	33 164	-
FEUERFESTE ERZEUGNISSE									
GEFORMTE FEUERFESTE ERZEUGNISSE									
2547 21	SILIKASTEINE	T	11 100	14 032	15 941	10 185	14 297	16 851	4
2547 23	SCHAMOTTESTEINE	T	131 273	124 224	118 730	66 495	64 370	69 547	47
2547 24	TONERDEREICHE STEINE	T	33 319	22 776	22 418	49 734	39 887	40 496	27
2547 25	BASISCHE STEINE	T	131 092	104 892	117 900	136 812	111 559	130 710	14
2547 27	FEUERLEICHTSTEINE	T	22 356	15 517	18 370	28 906	16 804	19 977	21
2547 29	SONST. GEFORMTE ERZEUGNISSE	T	34 951	34 866	20 699	69 326	73 467	61 883	34
UNGEFORMTE FEUERFESTE ERZEUG- NISSE									
2547 31	SAURE MOERTEL U. MASSEN	T *	-A	-A	-A	-	-	-	-
	DARUNTER ZUM ABSATZ BESTIMMT	T	51 055	41 359	47 534	7 641	9 002	7 210	17
2547 33	SCHAMOTTEMOERTEL U. -MASSEN	T *	-A	-A	-A	-	-	-	-
	DARUNTER ZUM ABSATZ BESTIMMT	T	37 827	34 552	33 274	24 085	21 666	22 567	35
2547 34	TONERDEREICHE MOERTEL U. MASSEN	T *	-A	-A	-A	-	-	-	-
	DARUNTER ZUM ABSATZ BESTIMMT	T	28 340	20 831	22 548	20 424	15 500	17 527	19
2547 35	BASISCHE MOERTEL U. MASSEN	T *	-A	-A	-A	-	-	-	-
	DARUNTER ZUM ABSATZ BESTIMMT	T	38 368	36 580	43 552	20 870	20 672	26 240	20
2547 37	FEUERLEICHT- U. ISOLIERMASSEN	T *	13 654	3 471	3 310	-	-	-	-
	DARUNTER ZUM ABSATZ BESTIMMT	T	13 654	3 471	3 310	10 098	3 280	2 604	6
2547 39	SONST. MOERTEL U. MASSEN	T *	-A	-A	-A	-	-	-	-
	DARUNTER ZUM ABSATZ BESTIMMT	T	11 097	9 732	14 423	12 622	11 779	15 928	19
2547	INSGESAMT	-	-	-	-	457 198	402 283	431 540	-

1) AUF 9,5 MM PLATTENDICKE UMGERECHNET.- 2) IN M3-MAUERWERK BEI 24 CM WANDDICKE UNTER BERUECKSICHTIGUNG DER FUGEN.- 3) AUCH UN-  
GLASIERT KLINKER-SPALTPLATTEN.- 4) EINSCHL. FERTIGHAEUER UEBERWIEGEND AUS ZIEGELFERTIGTEILEN.

## 10 PRODUKTION NACH GUETERARTEN UND GUETERKLASSEN

MELDE- NR	ERZEUGNIS	EINHEIT	M E N G E			W E R T I N 1000 DM			ANZAHL DER BETR.
			1982 1. VJ	1982 4. VJ	1983 1. VJ	1982 1. VJ	1982 4. VJ	1983 1. VJ	1983 1. VJ
2549 00	SCHERBEN U. BRUCH VON GROBKERA- MISCHEN ERZEUGNISSEN	1000 T	-	-	-	-	-	-	-
2551 10	KALKSANDSTEINE 1)								
2551 20	VORMAUERSTEINE U. VERBLENDER	1000 M3	173	341	193	11 649	23 581	13 938	27
2551 30	VOLLSTEINE	1000 M3	398	808	475	24 518	47 520	29 822	94
2551 50	LOCHSTEINE	1000 M3	292	663	366	17 056	38 259	22 413	90
	MOHLBLOCKSTEINE U. SONST. BAUELEMENTE	1000 M3	35	97	52	2 061	5 921	3 319	18
2551	INSGESAMT	1000 M3	898	1 909	1 085	55 284	115 281	69 492	.
	BETONERZEUGNISSE FUER DEN HOCHBAU								
	BAUSTOFFE AUS LEICHTBETON								
2554 11	VOLLSTEINE, VOLLBLOECKE, BAU- PLATTEN 1)	1000 M3	84	178	76	4 000	9 477	3 663	29
2554 12	MOHLBLOCKSTEINE 1)	1000 M3	93	463	155	5 156	19 346	7 944	37
2554 13	ZWISCHENBAUTEILE (DECKENSTEINE)	1000 M2	103	527	203	808	4 724	1 609	23
2554 14	WANDBAUPLATTEN, UNBEWEHRT	1000 M2	32	171	.A	159	1 025	.A	1
2554 15	LEICHTBETONPLATTEN, BEWEHRT	1000 M2	25	54	27	466	1 129	564	5
2554 19	SONST. BAUELEMENTE	1000 M3	20	36	13	3 423	5 742	3 726	14
	BAUSTOFFE AUS SCHLACKENBETON								
2554 21	MAUERSTEINE 1)								
2554 26	LOCHSTEINE	1000 M3	.A	.A	.A	.A	.A	.A	2
2554 26	VOLLSTEINE	1000 M3	.A	.A	.A	.A	.A	.A	2
2554 27	MOHLBLOCKSTEINE	1000 M3	5	9	3	357	733	204	5
2554 29	SONST. BAUSTOFFE	1000 M2	.A	.A	.A	.A	.A	.A	2
	BAUSTOFFE AUS GASBETON								
2554 31	BLOCKSTEINE, UNBEWEHRT 1)	1000 M3	442	532	491	43 013	50 529	49 259	26
2554 32	BAUPLATTEN, UNBEWEHRT	1000 M3*	24	22	28	.	.	.	.
	DARUNTER ZUM ABSATZ BESTIMMT	1000 M3	24	22	28	2 088	1 956	2 601	5
2554 34	DACH- U. DECKENPLATTEN, BEWEHRT	1000 M2*	.A	.A	.A	.	.	.	.
	DARUNTER ZUM ABSATZ BESTIMMT	1000 M2	325	431	279	9 333	12 647	8 227	9
2554 36	WANDELEMENTE, BEWEHRT	1000 M2*	.A	.A	.A	.	.	.	.
	DARUNTER ZUM ABSATZ BESTIMMT	1000 M2	330	596	450	9 083	17 614	12 988	7
2554 37	SONST. GASBETONERZEUGNISSE	1000 M3	.A	.A	.A	.A	.A	.A	2
	BAUSTOFFE AUS NORMAL- U. SCHWER- BETON								
2554 41	VOLLSTEINE 1)	1000 M3	4	12	4	456	1 127	561	13
2554 42	MOHLBLOCKSTEINE 1)	1000 M3	65	216	65	3 928	12 320	4 045	60
2554 43	SCHORNSTEINFORMSTUECKE 2)	1000 M3	38	59	35	7 449	12 275	7 662	23
2554 44	DECKENSTEINE	1000 M2	26	115	32	269	1 264	331	16
2554 45	PLATTEN U. DIELEN	1000 M2	135	239	154	3 119	6 076	3 717	13
2554 48	GITTERTRAEGER MIT BETONFUSS	1000 M	22	112	43	295	2 116	610	10
	BETONDACHSTEINE								
2554 51	GROSSFORMATIGE DACHSTEINE 3)	1000 ST	140 277	154 287	148 177	77 379	88 985	85 866	19
2554 53	KLEINFORMATIGE DACHSTEINE U. SONDERFORMATE	1000 ST	10 895	16 683	16 098	20 359	28 876	30 214	20
2554 55	FIRST- U. GRATSTEINE	1000 ST	2 659	2 741	2 816	7 483	8 289	9 117	19
	BETONFERTIGTEILE								
2554 61	GROSSFORMATIGE WANDBAUTEILE	1000 M2*	604	847	678	.	.	.	.
	DARUNTER ZUM ABSATZ BESTIMMT	1000 M2	521	707	584	48 416	60 896	50 583	115
2554 63	GROSSFORMATIGE DECKENAFELN	1000 M2*	1 100	2 321	1 372	.	.	.	.
	DARUNTER ZUM ABSATZ BESTIMMT	1000 M2	1 025	2 228	1 300	28 679	62 424	38 498	121
2554 65	BETONFERTIGTEILE KONSTRUKTIVER ART	1000 T *	373	499	401	.	.	.	.
	DARUNTER ZUM ABSATZ BESTIMMT	1000 T	317	420	333	106 326	137 336	110 804	186
2554 67	DECKEN- U. DECKENHOHLBALEN	1000 M2	41	116	43	984	2 916	1 024	10
2554 68	FERTIGBAUZELLEN	1000 T *	2	5	2	.	.	.	.
	DARUNTER ZUM ABSATZ BESTIMMT	1000 T	2	5	2	2 446	1 956	1 218	3
2554 69	FENSTER AUS BETON	1000 ST*	35	54	49	.	.	.	.
	DARUNTER ZUM ABSATZ BESTIMMT	1000 ST	35	54	49	2 843	4 601	4 732	17
	BETONWERKSTEIN								
2554 71	TREPPENBAUFERTIGTEILE	1000 T *	38	64	37	.	.	.	.
	DARUNTER ZUM ABSATZ BESTIMMT	1000 T	38	64	36	16 734	26 157	16 582	76
2554 75	PLATTEN ZUM VERKLEIDEN U. BE- LEGEN FUER INNEN U. AUSSEN	1000 M2*	607	704	529	.	.	.	.
	DARUNTER ZUM ABSATZ BESTIMMT	1000 M2	.A	.A	.A	.A	.A	.A	43
2554 77	ARCHITEKTURTEILE	1000 T *	17	22	21	.	.	.	.
	DARUNTER ZUM ABSATZ BESTIMMT	1000 T	.A	.A	.A	.A	.A	.A	43
2554 78	BETONWABEN U. ORNAMENTSTEINE	1000 M2	.A	.A	.A	.A	.A	.A	2
2554 91	BAUSTOFFE A. TRUEMMERVERWERTUNG	1000 T	.5	8	4	1 555	2 781	1 200	4
2554 97	SONST. BETONERZEUGNISSE FUER DEN HOCHBAU	1000 T	26	60	34	9 920	15 843	10 299	39
2554	INSGESAMT	.	.	.	.	443 019	632 450	493 848	.
	BETONERZEUGNISSE FUER DEN TIEFBAU								
2557 11	BETONROHRE ALLER ART	1000 T	280	585	315	25 594	51 788	28 346	127
2557 15	FERTIGTEILE FUER SCHAECHTE U. BRUNNEN	1000 T	62	147	68	6 843	16 673	8 047	82
2557 20	STAHLBETON- U. SPANNBETONROHRE	1000 T	163	257	191	23 426	33 917	25 961	40
2557 31	GEHWEGPLATTEN U. BELAGPLATTEN	1000 T	282	596	285	23 905	50 942	26 549	132
2557 34	BORDSTEINE, RINNSTEINE, EINFAS- SUNGSSTEINE, RANDSTEINE, BAHN- STEIGKANTEN	1000 T	178	440	189	13 340	31 820	14 185	126
2557 37	BETONPFLASTERSTEINE ALLER ART	1000 T	925	2 078	1 004	57 480	129 910	64 645	182
2557 40	FERTIGTEILE FUER KLAERANLAGEN U. ABSCHNEIDER, ABDECKPLATTEN U. SCHACHTABDECKUNGEN	1000 T	61	130	70	13 931	27 238	17 075	78
2557 50	KABELKANALFORMSTEINE, ABZWEIG- KAESTEN, KABELSCHAECHTE U. AE.	1000 T	21	41	30	9 427	18 098	14 343	23
2557 60	GLEISSCHWELLEN	1000 T	59	71	78	11 775	14 853	16 685	7
2557 70	RAMPPFAEHLE	1000 T	3	3	3	401	320	328	4
	KONSTRUKTIVE FERTIGTEILE								
2557 81	FUER DEN UNTERIRDISCHEN VER- KEHRSWEGEBAU	1000 T	9	14	10	2 191	3 390	2 342	8
2557 83	FUER DEN BRUECKENBAU	1000 T	.A	.A	.A	.A	.A	.A	3
2557 85	FUER DIE HANGBEFESTIGUNG	1000 T	.A	.A	.A	.A	.A	.A	14

1) IN M3-MAUERWERK BEI 24 CM WANDDICKE UNTER BERUECKSICHTIGUNG DER FUGEN.- 2) IN M3-MAUERWERK (OHNE INHALT DER RAUCHGASABZUEGE).-  
3) URRECHNUNG IN STUECK-KLEINFORMAT (DIN 1115).

## 10 PRODUKTION NACH GUETERARTEN UND GUETERKLASSEN

MELDE- NR	ERZEUGNIS	EINHEIT	M E N G E			W E R T I N 1000 DM			ANZAHL DER BETR.
			1982 1. VJ	1982 4. VJ	1983 1. VJ	1982 1. VJ	1982 4. VJ	1983 1. VJ	1983 1. VJ
2557 87	LAERMSCHUTZWAENDE	1000 T	5	6	6	787	1 461	1 282	8
2557 99	SONST. BETONERZEUGNISSE FUER DEN TIEFBAU	1000 T	99	175	111	14 659	24 071	18 938	88
2557	INSGESAMT	1000 T	2 160	4 559	2 379	206 480	408 433	242 308	-
	BETONERZEUGNISSE FUER ANDERE ZWECKE								
2559 11	STAHL- U. SPANNBETONMASTE	T	9 291	.A	10 582	8 449	.A	10 808	3
2559 15	PFOSTEN U. PLATTEN ALLER ART FUER EINFRIEDUNGEN	T	2 313	1 966	1 729	353	354	352	14
2559 50	GRABSTEINE, DENKMAELER U.AE.	T	727	.A	479	488	.A	325	6
2559 70	BETONERZEUGNISSE FUER GARTEN- BAU- U. LANDWIRTSCHAFTSBE- TRIEBE	T	21 868	46 863	24 289	5 094	11 634	6 682	39
2559 99	SONST. BETONERZEUGNISSE	T	21 968	51 947	31 499	9 243	14 269	8 211	45
2559	INSGESAMT	T	56 167	114 659	68 578	23 627	40 570	26 378	-
	GEBLAEHTE MINER. ERZEUGNISSE								
2561 10	BLAENTON, AUCH BLAENSCHIEFER	T	67 716	83 076	78 759	7 913	11 980	11 164	6
2561 50	GEBLAEHTE VERMICULIT, PERLIT, CHLORIT U. AE.	T	7 065	11 306	9 903	3 681	5 244	5 988	7
2561	INSGESAMT	T	74 781	94 382	88 662	11 594	17 224	17 152	-
2562 00	ERZEUGNISSE AUS KUNSTSTOFFBETON	T	3 226	4 697	5 656	7 255	10 407	12 607	4
	DAEMM- U. LEICHTBAUPLATTEN AUS HOLZWOLLE 1)								
2564 12	OHNE VERBINDUNG MIT PLATTEN AUS KUNSTSTOFF	1000 M2	1 226	1 153	1 065	8 854	6 580	6 768	13
2564 13	MIT PLATTEN AUS KUNSTSTOFF VERBUNDEN	1000 M2	1 967	2 670	2 070	10 517	14 234	10 775	11
2564 14	AUS GIPSKARTONVERBUNDPLATTEN MIT HARTSCHAUM FEST VERBUNDEN 1)	1000 M2	596	426	599	3 659	2 291	3 366	6
2564 15	AUS SONST. MATERIAL 1)	1000 M2	840	881	1 719	4 554	6 767	8 482	5
2564 20	DECKENHOHL- U. DECKENVOLLKOEPPER, DUEBELSTEINE U. AE. AUS HOLZ- BZW. PFLANZENFASERN, ZEMENT-, GIPS- U. MAGNESITGEBUNDEN	-	-	-	-	2 785	6 325	6 581	15
2564	INSGESAMT	-	-	-	-	30 369	36 197	35 972	-
	ASBESTZEMENTWAREN								
2565 20	PLATTEN AUS ASBESTZEMENT (AUCH ZEMENTFASERPLATTEN) 2)	1000 M2	12 298	14 252	14 725	113 172	137 658	144 185	13
2565 30	FORM- U. PRESSSTUECKE 2)	1000 M2	905	908	1 042	22 727	21 660	27 964	15
2565 51	DRUCKROEHRE 3)	1000 M2	966	955	992	8 174	12 738	14 175	7
2565 59	SONSTIGE ROEHRE 3)	1000 M2	270	276	353	4 279	5 012	7 282	3
2565	INSGESAMT	1000 M2	14 439	16 391	17 111	148 352	177 068	193 606	-
	MINERALISCHE ISOLIERMITTEL UND FILTER								
2566 10	ISOLIERMASSEN	T	4 538	4 208	4 598	5 213	4 928	5 516	11
2566 20	ISOLIERSTEINE U. -FORMSTUECKE	M3	1 364	1 367	1 904	1 296	1 251	1 846	3
2566 30	ISOLIERPLATTEN, -MATTEN U. -MATRATZEN 1)	1000 M2	17 433	20 136	19 643	108 953	114 538	106 902	16
2566 40	ANDERE ISOLIERMITTEL	-	-	-	-	6 908	.A	.A	2
2566 70	FILTERMASSEN	T	5 732	.A	.A	1 557	.A	.A	3
2566	INSGESAMT	-	-	-	-	123 927	128 208	121 914	-
2569 00	SONST. ERZEUGNISSE AUS STEINEN U. ERDEN, A.N.G.	T	26 679	29 957	28 757	10 417	13 047	12 790	12
2571 00	ASBESTFASERN, -MEHL U. RESTSTOFFE AUS ASBESTFASERN	T *	.A	.A	.A	-	-	-	-
2572 00	ASBESTGESPINST (GARN, AUCH GEZWIRNT)	T *	917	599	.A	-	-	-	-
	ASBESTSPINNSTOFFWAREN								
2573 10	ASBESTGEWEBE U. -BAENDER (AUCH MIT GLASFASERBEIMISCHUNGEN)	T *	154	108	126	-	-	-	-
2573 20	ASBESTSCHUTZBEKLEIDUNG	T	90	78	72	1 872	1 610	1 530	6
2573 60	ASBESTPACKUNGEN U. -ISOLIER- SCHNUERE	T	345	284	282	8 845	7 803	7 755	8
2573 90	SONST. KONFEKTIONIERTER ASBEST- WAREN	T	144	154	135	3 445	3 350	3 083	8
2573	INSGESAMT	-	-	-	-	16 798	14 574	14 472	-
2574 00	ASBEST-KAUTSCHUKWAREN	T	74	74	60	4 861	4 989	4 669	4
2575 00	ASBESTPLATTEN U. DARAUS HERGE- STELLTE RINGE, RAHMEN U. FORM- STUECKE	T	1 520	866	1 113	3 835	2 213	2 973	3
	IT-PLATTEN U. -DICHTUNGEN (MIT U. OHNE METALLEINLAGEN)								
2576 10	IT-PLATTEN	T	1 318	1 287	1 295	6 241	6 417	6 302	6
2576 50	IT-DICHTUNGEN	T	903	689	842	14 530	11 080	14 031	16
2576	INSGESAMT	T	2 221	1 976	2 138	20 771	17 497	20 333	-
2577 00	BREMS- U. KUPPLUNGSMATERIAL	T	11 883	10 774	12 368	179 912	165 432	189 755	15
2578 00	ASBEST-FILTRIERMATERIAL	T	.A	.A	.A	.A	.A	.A	2
2579 00	SONST. ASBESTHALTIGE ERZEUGNISSE	T	.A	.A	.A	.A	.A	.A	1

1) AUF 2,5 CM PLATTENDICKE UMGERECHNET.- 2) AUF 6 MM PLATTENDICKE UMGERECHNET.- 3) AUF 6 MM WANDDICKE UMGERECHNET.

## 10 PRODUKTION NACH GUETERARTEN UND GUETERKLASSEN

MELDE- NR	ERZEUGNIS	EINHEIT	M E N G E			W E R T I N 1000 DM			ANZAHL DER BETR.
			1982	1982	1983	1982	1982	1983	
			1. VJ	4. VJ	1. VJ	1. VJ	4. VJ	1. VJ	
SCHLEIFSCHEIBEN U. SONST. SCHLEIFKOERPER									
AUS KORUND									
2581 11	IN KERAMISCHER U. SILICAT-BINDUNG	T	4 459	3 472	3 645	56 676	46 520	48 453	35
2581 13	IN KUNSTHARZBINDUNG	T	1 286	1 048	1 108	11 967	10 127	10 828	27
2581 14	OHNE FASERSTOFFVERSTAERKUNG	T	3 699	3 117	3 700	28 684	25 234	28 886	22
2581 15	MIT FASERSTOFFVERSTAERKUNG	T	50	44	48	701	611	657	3
2581 17	IN GUMMIBINDUNG	T	104	129	126	184	223	211	5
AUS SILICIUMCARBID									
2581 51	IN KERAMISCHER U. SILICAT-BINDUNG	T	613	508	509	8 789	6 982	8 040	25
2581 53	IN KUNSTHARZBINDUNG	T	512	516	449	4 532	4 117	4 140	27
2581 54	OHNE FASERSTOFFVERSTAERKUNG	T	690	701	678	5 925	5 195	4 668	15
2581 55	MIT FASERSTOFFVERSTAERKUNG	T	-	-	-	-	-	-	-
2581 57	IN GUMMIBINDUNG	T	525	709	600	1 416	1 737	1 486	5
2581	IN MAGNESITBINDUNG	T	11 938	10 244	10 864	118 874	100 746	107 369	-
INSGESAMT									
SCHLEIFPAPIERE, -GEWEBE, -KOMBINATION, -MITTEL AUF SONST. UNTERLAGEN, LAMELLENSCHLEIFRAEDER U. -STIFTE									
SCHLEIFPAPIERE									
2583 11	WASSERFEST	1000 M2	1 561	1 114	1 238	6 103	4 833	5 406	6
2583 19	NICHT WASSERFEST	1000 M2	6 011	5 193	5 982	23 533	20 859	23 499	9
SCHLEIFGEWEBE									
2583 21	WASSERFEST	1000 M2	276	257	298	7 145	5 931	7 500	6
2583 29	NICHT WASSERFEST	1000 M2	3 792	3 073	3 900	52 769	42 657	55 302	9
2583 40	SCHLEIFKOMBINATION	1000 M2	237	238	254	5 373	5 340	5 924	7
2583 70	SCHLEIFMITTEL AUF SONST. UNTERLAGEN	1000 M2	-A	-A	-A	-A	-A	-A	7
2583 80	LAMELLENSCHLEIFRAEDER U.-STIFTE	-	-	-	-	-A	-A	-A	2
2583	INSGESAMT	-	-	-	-	105 142	89 202	109 195	-
2585 00	DIAMANTSCHLEIFSCHEIBEN U. SONST. DIAMANTSCHLEIFKOERPER	T	70	95	89	15 556	15 997	14 655	13
2587 00	SCHLEIFSCHEIBEN U. SONSTIGE SCHLEIFKOERPER AUS KUBISCHEM BORNITRID	T	4	4	5	1 958	1 914	2 249	6
2589 00	SONST. SCHLEIFMITTEL U. SCHLEIFPULVER	T	5 126	4 474	1 978	5 472	4 974	2 648	4
2595 00	REPARATUREN	-	-	-	-	419	1 313	564	4
2596 00	LOHNVEREDLUNGSARBEITEN	-	-	-	-	2 594	-A	-A	4
MONTAGEN									
2597 43	VON FERTIGHAEUSEN, UEBERWIEGEND AUS ZIEGELFERTIGTEILEN	-	-	-	-	-A	-A	-A	2
2597 90	VON SONST. ERZEUGNISSEN	-	-	-	-	-A	-A	-A	34
2597	INSGESAMT	-	-	-	-	16 594	20 855	17 418	-
EISEN UND STAHL									
ROEISEN									
2711 12	ROEISEN FUER DIE STAHLERZEUGUNG	1000 T *	7 924	5 179	6 415	-	-	-	12
2711 17	GIesserei-ROEISEN	1000 T *	238	169	173	-	-	-	3
2711 18	SPIEGELEISEN UEBER 6 BIS 30 VH	1000 T *	-	-	-	-	-	-	-
2711 19	MN-GEHALT 1)	1000 T *	-	-	-	-	-	-	-
2711 20	SONST. ROEISEN 1)	1000 T *	-	-	-	-	-	-	-
2711	EISEN- UND STAHLSCWAMM	1000 T *	-A	-A	-A	-	-	-	1
2711	INSGESAMT	1000 T *	-A	-A	-A	-	-	-	-
FERROLEGIERUNGEN									
FERROMANGAN									
2712 11	MIT EINEM GEHALT AN KOHLENSTOFF VON MEHR ALS 2 VH 1)	1000 T *	-	-	-	-	-	-	-
2712 13	MIT EINEM GEHALT AN KOHLENSTOFF VON 2 VH ODER WENIGER 2)	1000 T *	-	-	-	-	-	-	-
FERROSILICIUM									
2712 21	MIT EINEM GEHALT AN SILICIUM VON 15 VH ODER WENIGER	1000 T *	101	29	37	-	-	-	-
2712 25	MIT EINEM GEHALT AN SILICIUM VON MEHR ALS 15 VH 2)	1000 T *	-	-	-	-	-	-	-
2712 93	FERROCHROM 2)	1000 T *	-	-	-	-	-	-	-
2712 94	FERROWOLFRAM UND FERROSILICIUM-WOLFRAM 2)	1000 T *	-	-	-	-	-	-	-
2712 95	FERROMOLYBDAEN 2)	1000 T *	-	-	-	-	-	-	-
2712 96	FERROVANADIN 2)	1000 T *	-	-	-	-	-	-	-
2712 97	FERROSILICIUMMANGAN 2)	1000 T *	-	-	-	-	-	-	-
2712 99	SONST. FERROLEGIERUNGEN	1000 T *	38	25	22	-	-	-	-
2712	INSGESAMT	1000 T *	-A	-A	-A	-	-	-	-
STAHLROHBLOECKE U. -BRAMMEN									
2713 30	AUS OXYGENSTAHL	1000 T *	8 780	5 747	7 157	-	-	-	12
2713 50	AUS SIEMENS-MARTIN-STAHL	1000 T *	-A	-A	-	-	-	-	-
2713 70	AUS ELEKTRO-STAHL	1000 T *	-A	-A	1 608	-	-	-	34
2713 91	AUS STAHL SONST. HERSTELLUNGSVERFAHREN	1000 T *	-	-	-	-	-	-	-
2713	INSGESAMT	1000 T *	10 636	7 038	8 764	-	-	-	-
VORGEWALZTES STAHLHALBZEUG									
2714 10	VORBLOECKE, VORBRAMMEN UND PLATTEN, KNUEPPEL (OHNE ROEHREN-RUND- U. -MEHRKANTSTAHL)	1000 T *	2 821	2 111	2 729	1 855 177	1 778 913	2 224 156	18

1) IN MELDE-NR. 2712 21 ENTHALTEN. - 2) IN MELDE-NR. 2712 99 ENTHALTEN.

## 10 PRODUKTION NACH GUETERARTEN UND GUETERKLASSEN

MELDE- NR	ERZEUGNIS	EINHEIT	M E N G E			W E R T I N 1000 DM			ANZAHL DER BETR.
			1982 1. VJ	1982 4. VJ	1983 1. VJ	1982 1. VJ	1982 4. VJ	1983 1. VJ	1983 1. VJ
2714 30	ROEHRERUND- UND -MEHRKANTSTAHL (HALBZEUG FUER NAHTLOSE ROHRE)	1000 T *	228	50	46	258 703	62 122	57 060	4
2714 50	WARMBREITBAND (COILS) IN ROLLEN AB 600 MM BREITE ZUM AUSWALZEN	1000 T *	2 955	2 203	2 690	2 148 265	1 577 249	1 937 101	6
2714	INSGESAMT	1000 T *	6 004	4 364	5 465	4 262 145	3 418 284	4 218 317	6
2715 10	WALZSTAHL, AUCH PLATTIERT	1000 T *	129	79	89	139 949	87 655	102 392	9
2715 22	GLEISBAUERZEUGNISSE	1000 T *	412	286	387	391 574	271 243	340 003	9
2715 25	SPUNDWANDERZEUGNISSE, WARM GE- WALZT U. AUS WARMBREITBAND ODER	1000 T *	49	48	42	53 379	61 817	50 342	3
2715 27	WARMBANDSTAHL KALTPROFILIIERT	1000 T *	897	651	783	906 480	620 528	740 631	30
2715 30	STABSTAHL (EINSCHL. STECKDRAHT)	1000 T *	759	627	762	598 692	451 050	533 360	15
2715 42	WALZDRAHT (OHNE KALT GEZOGENEN DRAHT)	1000 T *	84	55	67	86 013	58 159	66 353	9
2715 45	BREITFLACHSTAHL (UEBER 150 MM BIS 1250 MM BREITE, 4 MM DICKE UND MEHR)	1000 T *	622	390	532	499 413	357 709	439 883	17
2715 47	BANDSTAHL (MITTEL- UND SCHMAL- BAND UNTER 600 MM BREITE)	1000 T *	1 097	669	828	767 200	445 930	559 366	7
2715 51	WARMBREITBAND AB 600 MM BREITE	1000 T *	1 108	788	942	1 085 879	733 973	862 682	17
2715 54	BLECH, WARM U. KALT GEWALZT, AB 600 MM BREITE	1000 T *	112	78	84	145 790	98 552	106 810	16
2715 55	GROBBLECH VON 4,76 MM UND MEHR	1000 T *	19	25	12	21 584	19 718	14 691	13
2715 56	MITTELBLECH VON 3 MM BIS UNTER 4,76 MM	1000 T *	2 043	1 743	1 948	2 184 753	1 884 288	2 054 960	17
2715	FEINBLECH UNTER 3 MM WARM GE- WALZT	1000 T *	7 332	5 440	6 476	6 880 706	5 090 622	5 871 473	17
2715	FEINBLECH UNTER 3 MM KALT GE- WALZT	1000 T *	INSGESAMT						
2716 10	WEITERVERARBEITETER WALZSTAHL SPALTBAND AUS FEINBLECH, KALT GEWALZT, IN ROLLEN, UNTER 600 MM BREITE	1000 T *	205	155	191	321 702	213 483	288 012	29
2716 20	VERZINKTES BLECH UND BAND	1000 T *	442	353	407	469 219	375 700	398 152	12
2716 30	VERBLETTES BLECH UND BAND	1000 T *	11	8	13	15 670	11 691	19 027	3
2716 51	WEISSBLECH UND WEISSBAND	1000 T *	222	182	195	361 435	316 507	336 948	6
2716 55	FEINSTBLECH UND FEINSTBAND, UN- LACKIERT UND LACKIERT	1000 T *	8	21	9	11 652	19 840	7 633	4
2716 71	KUNSTSTOFFUEBERZOGENES BLECH UND BAND	1000 T *	109	101	90	157 351	146 226	130 790	6
2716 79	SONST. UEBERZOGE. ODER PLATTIER- TES BLECH UND BAND	1000 T *	75	65	91	91 853	92 261	194	10
2716	INSGESAMT	1000 T *	1 071	885	997	1 428 883	1 175 708	1 180 756	10
2719 10	SCHROTT U. NEBENERZEUGNISSE DER HOCHOFEN-, STAHL- UND WARMMALZ- WERKE	1000 T *	-	-	-	-	-	-	-
2719 30	STAHLSCROTT	1000 T *	-	-	-	-	-	-	-
2719 50	NUTZEISEN	1000 T *	-	-	-	-	-	-	-
2719 70	GICHTSTAUB, SCHLACKENSAND UND ABFAELLE	1000 T *	169	96	99	-	-	-	7
2719	KONVERTERSCHLACKE (THOMASSCHL.) INSGESAMT	1000 T *	169	96	99	-	-	-	7
2731 00	ROHRLUPPEN ZUR HERSTELLUNG VON PRAEZISIONSSTAHLROHREN	1000 T *	92	66	76	92 976	68 220	76 445	6
2733 10	PRAEZISIONSSTAHLROHRE	1000 T *	-A	-A	-A	-A	-A	-A	7
2733 50	NAHTLOS	1000 T *	-A	-A	-A	-A	-A	-A	28
2733	GESCHWEISST	1000 T *	242	179	213	468 779	360 029	409 722	-
2735 10	SONST. STAHLROHRE	1000 T *	559	316	357	1 255 710	611 556	585 745	10
2735 60	NAHTLOS	1000 T *	694	441	634	877 619	587 860	775 277	40
2735	GESCHWEISST	1000 T *	1 253	757	991	2 133 329	1 199 416	1 361 022	-
2741 00	INSGESAMT	1000 T *	17	13	16	-	-	-	10
2743 00	GESCHMIEDETES HALBZEUG	1000 T *	59	39	46	157 066	111 080	132 391	29
2745 00	GESCHMIEDETE STAEBE	1000 T *	60	41	47	297 985	185 770	208 379	33
2746 00	FREIFORMSCHMIEDESTUECKE UEBER 125 KG ROHGEWICHT	1000 T *	33	20	18	135 641	88 675	79 270	16
2747 00	GESCHMIEDETE ODER GEWALZTE RINGE UEBER 125 KG ROHGEWICHT	1000 T *	18	18	18	55 331	51 494	49 080	5
2795 00	ROLLENDES EISENBAHNZEUG (AUCH GEWALZT) Z.B. RADSAETZE, RADREIFEN, RAD- KOERPER, ACHSEN, SPRENGRINGE, KURBELN U. ZAPFEN (LOSE)	1000 T *	-	-	-	-	-	-	-
2796 00	REPARATUREN	-	-	-	-	-	-	-	-
2796 00	LOHNVEREDLUNGSARBEITEN	-	-	-	-	-	-	-	-
NE-METALLE UND -METALLHALBZEUG									
LEICHTMETALLE U. DEREN LEGIERUN- GEN									
2811 12	HUETTENALUMINIUM, NICHT LEGIERT	T *	180 540	176 052	173 702	-A	-A	-A	9
2811 16	HUETTENALUMINIUM, LEGIERT	T *	72 068	71 968	76 436	242 034	240 828	250 683	8
2811 22	REINST- UND REINALUMINIUM U (UMGESCHMOLZEN)	T *	10 466	9 762	10 289	32 779	28 001	28 164	11

## 10 PRODUKTION NACH GUETERARTEN UND GUETERKLASSEN

MELDE- NR	ERZEUGNIS	EINHEIT	M E N G E			W E R T I N 1000 DM			ANZAHL DER BETR.
			1982 1. VJ	1982 4. VJ	1983 1. VJ	1982 1. VJ	1982 4. VJ	1983 1. VJ	1983 1. VJ
2811 24	ALUMINIUMGRANALIE, -GRIESS U. -PULVER	T *	3 044	2 819	3 034	30 443	28 187	30 335	6
2811 27	UMSCHMELZ-ALUMINIUMLEGIERUNGEN	T *	101 021	87 218	96 390	287 990	225 141	244 010	26
2811 50	MAGNESIUM U. MAGNESIUMLEGIERUN- GEN (AUCH PULVER)	T *	-A	-A	-A	-A	-A	-A	2
SCHWERMETALLE U. DEREN LEGIERUN- GEN									
2813 11	ELEKTROLYTKUPFER (KATHODEN)	T *	75 172	82 324	81 388	278 570	300 313	312 480	6
2813 12	RAFFINADKUPFER	T *	20 534	19 308	19 313	123 987	117 680	132 987	5
2813 15	KUPFERPULVER UND KUPFER- LEGIERUNGSPULVER	T *	2 341	1 836	2 160	30 434	23 874	28 078	8
2813 17	KUPFERLEGIERUNGEN	T *	10 552	8 835	8 542	40 849	30 335	30 488	16
2813 21	WEICH- UND FEINBLEI	T *	68 256	70 512	60 037	103 832	70 512	78 129	14
2813 23	BLEIPULVER	T *	-A	-A	-A	-A	-A	-A	3
2813 24	HARTBLEI U. SAMMLERHARTBLEI	T *	26 966	27 712	25 710	38 838	32 525	29 015	11
2813 25	BLEILAGERMETALL U. BLEILEGIE- RUNGEN	T *	537	392	344	2 310	1 498	1 306	8
2813 26	SCHRIFTMETALL (LETTERNMETALL)	T *	587	581	536	1 774	1 702	1 562	7
2813 31	FEINZINK	T *	61 035	64 377	60 790	126 478	120 780	105 607	4
2813 32	ROHZINK (HUETTENZINK)	T *	-A	-A	-A	-A	-A	-A	2
2813 33	ZINKSTAUB	T *	-	-	-	-	-	-	-
2813 34	ZINKPULVER	T *	-A	-A	-A	-A	-A	-A	2
2813 35	UMSCHMELZZINK	T *	8 146	8 215	5 987	13 885	13 577	9 417	14
2813 37	ZINKLEGIERUNGEN	T *	22 714	17 512	23 642	50 868	37 096	48 071	13
2813 41	ZINN (NICHT LEGIERT)	T *	-A	-A	-A	-A	-A	-A	3
2813 44	ZINNPULVER	T *	41	26	45	817	529	903	4
2813 47	ZINNLEGIERUNGEN	T *	655	578	586	14 320	10 872	11 121	10
2813 49	ANTIMON	T *	-A	-A	-A	-A	-A	-A	1
2813 50	CADMIUM U. CADMIUMLEGIERUNGEN	T *	-A	-A	-A	-A	-A	-A	2
2813 60	KOBALT U. KOBALTLEGIERUNGEN	T *	-A	-A	-A	-A	-A	-A	2
2813 70	NICKEL U. NICKELLEGIERUNGEN	T *	-A	-A	43	-A	-A	281	4
2813 80	QUECKSILBER	T *	-A	-A	-A	-A	-A	-A	-
2813 91	WEICHLÖTE	T *	4 150	3 960	4 075	67 065	60 425	61 364	17
2813 97	SONST. LÖTE (AUCH SILBERLÖTE BIS 8 VH AG)	T *	-	-	-	-	-	-	-
2813 99	SONST. NE-METALLE U. -LEGIERUN- GEN	T *	-	-	-	-	-	-	-
2815 00	ZWISCHENPRODUKTE DER NE-METALLIN- DUSTRIE, DIE DER METALLGEWINNUNG DIENEN	T *	-	-	-	-	-	-	-
EDELMETALLE									
2817 10	SILBER	KG *	160 659	-A	-A	-	-	-	3
2817 20	GOLD	KG *	-A	-A	-A	-	-	-	3
2817 30	PLATIN	KG *	-A	-A	-A	-	-	-	1
2817 50	PLATINBEIMETALLE	KG *	-A	-A	-A	-	-	-	1
2817 70	EDELMETALL-LÖTE (EINSCHL. SIL- BERLÖTE UEBER 8 VH AG)	KG *	-	-	-	-	-	-	-
2817 90	EDELMETALLPULVER	KG *	-	-	-	-	-	-	-
NE-METALLHALBZEUG									
STÄBE (STANGEN) AUS ALUMINIUM UND ALUMINIUMLEGIERUNGEN									
2841 11	NICHT LEGIERT	T *	144	26	81	775	136	408	6
2841 15	LEGIERT	T *	3 763	3 288	3 315	20 249	17 258	16 701	14
PROFILE AUS ALUMINIUM UND ALUMINIUMLEGIERUNGEN									
2841 21	NICHT LEGIERT	T *	2 177	1 640	1 110	11 715	8 608	5 592	9
2841 25	LEGIERT	T *	51 658	50 622	56 453	277 977	265 705	284 412	31
DRAHT AUS ALUMINIUM UND ALUMINIUMLEGIERUNGEN									
2841 31	NICHT LEGIERT	T *	1 108	464	720	5 962	2 435	3 627	10
2841 35	LEGIERT	T *	1 206	637	841	6 490	3 343	4 237	7
BLECHE, PLATTEN, TAFELN UND BAENDER AUS ALUMINIUM UND ALUMINIUMLEGIERUNGEN									
2841 41	NICHT LEGIERT	T *	80 478	66 086	80 345	433 061	346 872	404 781	15
2841 45	LEGIERT	T *	77 874	84 911	97 271	419 049	445 681	490 055	15
ROHRE UND HOHLSTANGEN AUS ALUMI- NIUM U. ALUMINIUMLEGIERUNGEN									
2841 51	NICHT LEGIERT	T *	288	193	277	1 550	1 013	1 396	8
2841 55	LEGIERT	T *	6 731	6 025	6 972	36 220	31 624	35 126	16
2841 60	GESENKPRESS- U. SCHMIEDETEILE AUS ALUMINIUM U. ALUMINIUM- LEGIERUNGEN	T *	3 574	3 305	3 841	19 232	17 347	19 352	5
2841 70	LEITMATERIAL AUS ALUMINIUM UND ALUMINIUMLEGIERUNGEN (EINSCHL. STAHLALUMINIUM)	T *	13 010	13 718	15 859	40 760	52 393	60 457	15
2841 90	SONST. HALBZEUG AUS ALUMINIUM U. ALUMINIUMLEGIERUNGEN	T *	11 383	10 041	10 362	61 253	52 703	52 205	12
2841	INSGESAMT	T *	253 394	240 956	277 447	1 334 293	1 245 118	1 378 349	-
HALBZEUG AUS MAGNESIUM UND MAG- NESIUMLEGIERUNGEN									
2842 10	STÄBE (STANGEN), PROFILE, DRAHT, BLECHE, TAFELN, BAENDER	T *	-A	-A	-A	-A	-A	-A	1
2842 50	ROHRE UND HOHLSTANGEN	T *	-A	-A	-	-A	-A	-	-
2842 90	SONST. HALBZEUG Z.B. SCHEIBEN, STANZTEILE BOEDEN, SCHALEN	T *	-A	-A	-A	-A	-A	-A	1
2842	INSGESAMT	T *	-A	-A	-A	-A	-A	-A	-
HALBZEUG AUS KUPFER UND KUPFER- LEGIERUNGEN									
STÄBE (STANGEN) U. PROFILE									
2843 11	NICHT LEGIERT	T *	705	842	898	4 493	5 258	5 529	5
2843 15	LEGIERT	T *	32 237	24 395	29 104	205 440	152 344	179 189	17

## 10 PRODUKTION NACH GUETERARTEN UND GUETERKLASSEN

MELDE- NR	ERZEUGNIS	EINHEIT	M E N G E			W E R T I N 1000 DM				ANZAHL DER BETR.
			1982 1. VJ	1982 4. VJ	1983 1. VJ	1982 1. VJ	1982 4. VJ	1983 1. VJ	1983 1. VJ	
	DRAHT MIT EINER STAERKE BIS 0,5 MM									
2843 31	NICHT LEGIERT	T *	-A	-A	-A	-A	-A	-A	-A	2
2843 33	LEGIERT	T *	-A	-A	632	-A	-A	3 891	-A	4
	MIT EINER STAERKE UEBER 0,5 MM									
2843 35	NICHT LEGIERT	T *	-	-	-	-	-	-	-	-
2843 37	LEGIERT	T *	8 519	8 235	8 629	54 290	51 427	53 127	-	10
	BLECHE, PLATTEN, TAFELN, BAEN- DER MIT EINER STAERKE UEBER 0,15 MM									
2843 41	NICHT LEGIERT	T *	18 704	20 499	19 322	119 197	128 014	118 963	-	13
2843 45	LEGIERT	T *	37 349	32 696	37 431	238 017	204 182	230 457	-	15
	ROHRE (EINSCHL. ROHLINGE) UND HOHLSTANGEN									
2843 51	NICHT LEGIERT	T *	19 686	18 044	20 131	125 455	112 682	123 944	-	9
2843 55	LEGIERT	T *	19 304	15 469	19 376	123 020	96 602	119 295	-	17
2843 60	GESENKSMHIEDESTUECKE	T *	4 352	4 082	4 080	27 734	25 492	25 120	-	8
2843 70	LEITMATERIAL									
	Z.B. BAENDER, STANGEN, DRAHT BLANKE LITZEN UND SEILE									
2843 80	WIDERSTANDSMATERIAL	T *	142 756	113 924	127 162	575 137	472 071	542 796	-	21
2843 90	SONST. HALBZEUG	T *	206	162	-A	6 152	4 332	-A	-	3
	Z.B. SCHEIBEN, STANZTEILE, BOEDEN, SCHALEN									
2843	INSGESAMT	T *	4 499 289 215	4 612 243 643	4 292 271 432	28 672 1 513 329	28 801 1 285 470	26 425 1 435 659	-	11
	HALBZEUG AUS BLEI UND BLEILEGIE- RUNGEN									
2844 10	STAEBE, PROFILE UND DRAHT MASSIV	T *	1 600	1 152	1 262	3 655	2 368	2 473	-	8
2844 30	BLECHE, PLATTEN, TAFELN UND BAENDER	T *	6 096	8 131	6 717	13 924	16 714	13 162	-	8
2844 50	ROHRE (EINSCHL. ROHLINGE), HOHLSTANGEN, TRAPS, BOGEN, ROHRVERSCHLUSS- UND ROHRVER- BINDUNGSTUECKE	T *	543	720	791	1 240	1 480	1 550	-	5
2844 90	SONST. HALBZEUG	T *	953	1 246	902	2 177	2 561	1 768	-	10
	Z.B. SCHEIBEN, STANZTEILE, BOEDEN, SCHALEN									
2844	INSGESAMT	T *	9 192	11 249	9 672	20 996	23 123	18 953	-	-
	HALBZEUG AUS ZINK UND ZINKLEGIE- RUNGEN									
2845 10	STAEBE, PROFILE UND DRAHT	T *	-A	-A	-A	-A	-A	-A	-	2
2845 30	BLECHE, PLATTEN, TAFELN UND BAENDER	T *	-A	-A	-A	-A	-A	-A	-	3
2845 80	SONST. HALBZEUG	T *	-A	-A	-A	-A	-A	-A	-	2
	Z.B. SCHEIBEN, STANZTEILE, BOEDEN, SCHALEN									
2845	INSGESAMT	T *	13 605	17 762	11 866	43 524	53 970	34 490	-	-
	HALBZEUG AUS ZINN UND ZINNLEGIE- RUNGEN									
2846 10	STAEBE, PROFILE UND DRAHT MASSIV	T *	-	-	-	-	-	-	-	-
2846 30	BLECHE, PLATTEN, TAFELN UND BAENDER	T *	-A	-A	-A	-A	-A	-A	-	2
2846 50	ROHRE (EINSCHL. ROHLINGE), HOHLSTANGEN, ROHRVERSCHLUSS- UND ROHRVERBINDUNGSTUECKE	T *	-A	-A	-A	-A	-A	-A	-	3
2846 90	SONST. HALBZEUG	T *	-A	-A	-A	-A	-A	-A	-	3
	Z.B. SCHEIBEN, STANZTEILE, BOEDEN, SCHALEN									
2846	INSGESAMT	T *	89	82	83	3 628	2 898	3 068	-	-
	HALBZEUG AUS NICKEL UND NICKELLE- GIERUNGEN									
2847 11	STAEBE, PROFILE UND DRAHT	T *	-A	-A	565	-A	-A	15 737	-	4
2847 15	NICHT LEGIERT	T *	805	638	789	20 097	17 026	21 977	-	10
	LEGIERT									
2847 31	BLECHE, PLATTEN, TAFELN UND BAENDER	T *	-A	-A	-A	-A	-A	-A	-	3
2847 35	NICHT LEGIERT	T *	-A	-A	893	-A	-A	24 874	-	4
	LEGIERT									
2847 51	ROHRE (EINSCHL. ROHLINGE) UND HOHLSTANGEN	T *	-A	-A	-A	-A	-A	-A	-	2
2847 55	NICHT LEGIERT	T *	-A	-A	-A	-A	-A	-A	-	3
2847 70	LEGIERT	T *	-A	-A	-A	-A	-A	-A	-	2
2847 80	ANODEN ZUM VERNICKELN	T *	-A	-A	-A	-A	-A	-A	-	2
2847 90	HEIZLEITER AUS CHROMNICKEL- LEGIERUNGEN	T *	141	75	-A	4 989	2 929	-A	-	2
	SONST. HALBZEUG									
	Z.B. SCHEIBEN, STANZTEILE, BOEDEN, SCHALEN									
2847	INSGESAMT	T *	-A 3 526	-A 2 755	-A 2 977	-A 89 496	-A 74 450	-A 84 230	-	3
	HALBZEUG AUS SONST. NE-METALLEN UND DEREN LEGIERUNGEN									
2848 30	AUS TITAN U. TITANLEGIERUNGEN	T *	-A	-A	-A	-A	-A	-A	-	3
2848 50	AUS MOLYBDAEN, WOLFRAM, TANTAL U. DEREN LEGIERUNGEN	T *	41	41	43	15 859	15 900	14 782	-	5
2848 60	AUS SONST. NE-METALLEN U. DEREN LEGIERUNGEN	T *	-A	-A	-A	-A	-A	-A	-	2
2848 80	DRUCKWALZEN	T *	-A	-A	-A	-A	-A	-A	-	1
2848 90	PLATTIERTES HALBZEUG (AUF MECH. WEGE PLATTIERT)	T *	1 897	1 658	1 598	20 896	15 168	15 993	-	9
2848	INSGESAMT	T *	-	-	-	82 937	61 627	62 880	-	-



## 10 PRODUKTION NACH GUETERARTEN UND GUETERKLASSEN

MELDE- NR	ERZEUGNIS	EINHEIT	M E N G E			W E R T I N 1000 DM			ANZAHL DER BETR.
			1982 1. VJ	1982 4. VJ	1983 1. VJ	1982 1. VJ	1982 4. VJ	1983 1. VJ	
-----									
EDELMETALLHALBZEUG									
HALBZEUG (EINSCHL. FOLIEN)									
2849 10	AUS SILBER U. SILBERLEGIERUNGEN	KG *	161 413	173 152	145 799	29 252	33 962	33 972	14
2849 20	AUS GOLD U. GOLDBLEGIERUNGEN	KG *	7 098	6 203	7 022	54 550	74 129	67 977	14
2849 30	AUS PLATIN U. PLATINLEGIERUNGEN	KG *	..A	..A	..A	..A	..A	..A	4
2849 40	AUS PLATINBEIMETALLEN U. DEREN LEGIERUNGEN	KG *	..A	..A	..A	..A	..A	..A	2
2849 50	EDELMETALLPLATTIERTES HALBZEUG	KG *	159 007	174 029	161 903	36 759	37 533	26 367	31
2849 70	DENTAL-METALLHALBZEUG	KG *	9 489	6 401	6 262	181 125	142 002	150 678	5
2871 00	BEARBEITUNGSRESTSTOFFE U. SCHROTT AUS LEICHTMETALLEN	T	-	-	-	-	-	-	-
2874 00	BEARBEITUNGSRESTSTOFFE U. SCHROTT AUS SCHWERMETALLEN	T	-	-	-	-	-	-	-
2875 00	BEARBEITUNGSRESTSTOFFE U. SCHROTT AUS EDELMETALLEN	T	-	-	-	-	-	-	-
2877 00	METALLHALTIGE ASCHEN U. RUECK- STAENDE	T	-	-	-	-	-	-	-
GIESSEREIERZEUGNISSE									
-----									
2912 00	GUSSEISEN MIT LAMELLENGRAPHIT (NICHT LEGIERT UND LEGIERT)	1000 T *	662	502	567	1 362 377	1 099 664	1 221 234	411
2913 00	GUSSEISEN MIT KUGELGRAPHIT (NICHT LEGIERT UND LEGIERT)	1000 T *	229	194	206	531 273	426 843	458 814	151
2914 00	STAHLGUSS (NICHT LEGIERT UND LEGIERT)	1000 T *	72	54	56	537 859	423 732	415 109	82
2917 00	TEMPERGUSS (NICHT LEGIERT UND LEGIERT)	1000 T *	39	31	35	153 893	117 455	147 204	32
2919 00	RESTSTOFFE AUS DER PRODUKTION VON EISEN-, STAHL- U. TEMPERGUSS	1000 T *	-	-	-	-	-	-	-
LEICHTMETALLFORMGUSS									
2951 10	AUS ALUMINIUM U. ALUMINIUM- LEGIERUNGEN	T *	83 612	67 053	77 788	843 980	682 719	773 637	250
2951 70	AUS MAGNESIUM U. MAGNESIUM- LEGIERUNGEN	T *	4 173	2 210	2 862	58 099	33 034	41 156	23
2951	INSGESAMT	T *	87 785	69 263	80 650	902 079	715 753	814 793	-
SCHWERMETALLFORMGUSS									
2954 11	AUS KUPFER	T *	594	571	646	5 528	5 756	6 129	20
2954 12	AUS ROTGUSS	T *	4 974	3 994	5 034	46 288	40 260	47 759	102
2954 13	AUS MESSING	T *	9 343	7 009	8 660	86 945	70 650	82 161	109
2954 14	AUS ZINNBRONZE	T *	1 923	1 519	1 895	17 895	15 312	17 979	70
2954 16	AUS NEUSILBERLEGIERUNGEN MIT EINEM GEHALT BIS 10 VH NICKEL	T *	901	523	565	8 385	5 272	5 360	6
2954 19	AUS ANDEREN KUPFERLEGIERUNGEN	T *	932	939	852	8 673	9 465	8 083	35
2954 20	AUS BLEI U. BLEILEGIERUNGEN	T *	1 803	1 793	1 769	9 016	7 023	7 782	26
2954 30	AUS ZINK U. ZINKLEGIERUNGEN	T *	11 598	8 818	10 848	94 689	71 851	87 914	103
2954 40	AUS ZINN U. ZINNLEGIERUNGEN	T *	75	88	40	1 480	1 263	941	8
2954 50	AUS NEUSILBER U. ANDEREN NIK- KELLEGIERUNGEN MIT EINEM GE- HALT UEBER 10 VH NICKEL	T *	51	34	26	499	367	358	5
2954	INSGESAMT	T *	32 194	25 288	30 335	279 398	227 219	264 466	-
2957 00	EDELMETALLFORMGUSS	KG *	-	-	-	-	-	-	-
2959 00	RESTSTOFFE AUS DER PRODUKTION VON NE-METALL- U. EDELMETALLFORMGUSS	T *	-	-	-	-	-	-	-
ERZEUGNISSE DER ZIEHEREIEN, KALT- WALZWERKE UND DER STAHLVERFORMUNG									
-----									
KALTWALZWERKS- U. ZIEHEREI-ER- ZEUGNISSE (OHNE DRAHT)									
3011 10	BLANKSTAHL (OHNE LOHNARBEIT)	T *	200 292	144 900	158 742	..	..	..	..
3011 50	DARUNTER ZUM ABSATZ BESTIMMT	T	199 643	144 393	158 080	335 319	252 980	270 399	43
3011 50	KALTBAND (OHNE LOHNARBEIT)	T *	410 236	339 724	407 713	..	..	..	..
3011 91	DARUNTER ZUM ABSATZ BESTIMMT	T	378 402	315 186	381 043	604 892	513 962	607 010	66
3011 91	KALTPROFILE (OHNE LOHNARBEIT)	T *	..	..	..	..	..	..	..
3011 95	AUS WARBREITBAND, BREITFLACH- STAHL, BLECHEN ODER BANDSTAHL	T *	48 186	37 205	44 951	..	..	..	..
3011 95	DARUNTER ZUM ABSATZ BESTIMMT	T	43 851	33 384	40 458	73 263	64 345	76 145	27
3011 95	AUS OBERFLAECHENVEREDELTEM MATERIAL	T *	12 376	11 158	12 459	..	..	..	..
3011	DARUNTER ZUM ABSATZ BESTIMMT	T	12 376	11 158	12 459	24 501	24 029	25 861	12
3011	INSGESAMT	T *	693 198	548 569	643 890	..	..	..	..
3011	DARUNTER ZUM ABSATZ BESTIMMT 1)	T	656 380	520 333	612 065	1 040 977	856 501	981 549	-

1) EINSCHL. LOHNDARBEIT.

## 10 PRODUKTION NACH GUETERARTEN UND GUETERKLASSEN

MELDE- NR	ERZEUGNIS	EINHEIT	M E N G E			W E R T I N 1000 DM			ANZAHL DER BETR.
			1982 1. VJ	1982 4. VJ	1983 1. VJ	1982 1. VJ	1982 4. VJ	1983 1. VJ	
KALT GEZOGENER DRAHT VON WALZDRAHT GEZOGEN MIT EINEM KOHLENSTOFFGEHALT BIS 0,25 VH (EISENDRAHT) VON 0,80 MM ODER MEHR									
3015 21	BLANK	T *	318 968	235 411	263 918	.	.	.	.
	DARUNTER ZUM ABSATZ BESTIMMT	T	227 266	154 798	174 864	224 485	186 125	209 936	60
3015 22	VERZINKT	T *	13 956	10 661	10 623	.	.	.	.
	DARUNTER ZUM ABSATZ BESTIMMT	T	8 678	6 241	6 485	12 379	8 982	9 003	5
3015 24	MIT ANDEREM METALLUEBERZUG	T *	-A	-	-	-A	-	-	-
	DARUNTER ZUM ABSATZ BESTIMMT	T	-A	-	-	-	-	-	-
3015 25	VON WENIGER ALS 0,80 MM	T *	2 107	1 978	2 181	.	.	.	.
	DARUNTER ZUM ABSATZ BESTIMMT	T	1 746	1 716	1 875	4 926	4 777	5 064	9
MIT EINEM KOHLENSTOFFGEHALT UEBER 0,25 VH (STACHELDRAHT)									
3015 26	BLANK	T *	72 828	61 710	67 147	.	.	.	.
	DARUNTER ZUM ABSATZ BESTIMMT	T	61 943	51 152	55 797	105 276	86 586	93 365	26
3015 28	MIT ANDEREM METALLUEBERZUG	T *	17 044	14 546	16 265	.	.	.	.
	DARUNTER ZUM ABSATZ BESTIMMT	T *	13 115	11 243	12 775	24 266	20 355	21 939	15
VON ZUGKAUFTEM DRAHT DUENNER GEZOGEN MIT EINEM KOHLENSTOFF- GEHALT BIS 0,25 VH (EISENDRAHT) VON 0,80 MM ODER MEHR									
3015 51	BLANK	T *	49 296	41 829	42 900	.	.	.	.
	DARUNTER ZUM ABSATZ BESTIMMT	T	18 816	14 920	16 709	25 949	19 178	22 008	11
3015 52	VERZINKT	T *	100	63	400	.	.	.	.
	DARUNTER ZUM ABSATZ BESTIMMT	T	100	63	400	318	207	781	4
3015 54	MIT ANDEREM METALLUEBERZUG	T *	-A	-A	-A	-	-	-	-
	DARUNTER ZUM ABSATZ BESTIMMT	T	-A	-A	-A	-A	-A	-A	2
3015 55	VON WENIGER ALS 0,80 MM	T *	587	511	1 108	.	.	.	.
	DARUNTER ZUM ABSATZ BESTIMMT	T	587	511	1 108	1 650	1 507	2 642	5
MIT EINEM KOHLENSTOFFGEHALT UEBER 0,25 VH (STAHL DRAHT)									
3015 56	BLANK	T *	4 760	3 971	4 067	.	.	.	.
	DARUNTER ZUM ABSATZ BESTIMMT	T	3 185	2 286	2 542	8 301	6 072	6 462	6
3015 58	MIT ANDEREM METALLUEBERZUG	T *	-A	-A	-A	-	-	-	-
	DARUNTER ZUM ABSATZ BESTIMMT	T	-A	-A	-A	-A	-A	-A	1
3015 70	SCHWEISSDRAHT, WEDER UMHUELLT NOCH GEFUELLT	T *	20 430	16 811	16 883	53 110	41 844	43 426	9
3015 90	KUNSTSTOFFUEBERZOGENER DRAHT	T *	7 751	5 624	6 957	9 296	6 853	7 840	8
3015	INSGESAMT	T *	507 995	393 249	432 729	.	.	.	.
	DARUNTER ZUM ABSATZ BESTIMMT	T	357 045	259 754	291 024	470 781	383 123	423 506	.
DRAHTERZEUGNISSE									
3017 11	UMHUELLTE STABELEKTRODEN U. FUELLDRAEHTE (OHNE LOHNARBEIT)	T	19 668	16 470	16 058	85 738	75 715	74 070	19
3017 14	STACHELDRAHT (OHNE LOHNARBEIT)	T	964	788	909	1 524	1 314	1 316	3
3017 18	DRAHTSEILE U. -LITZEN AUS EISEN U. STAHL (OHNE LOHNARBEIT)	T	36 409	34 288	35 088	145 721	138 368	136 402	38
	DRAHTGEFLECHT (OHNE LOHNARBEIT)	T	11 627	10 941	11 378	24 146	22 466	22 677	29
3017 32	BLANK ODER VERZINKT	T	7 902	6 963	8 605	15 757	13 259	15 831	18
3017 34	BETONSTAHLMATTE NACH DIN 488 (OHNE LOHNARBEIT)	T	242 806	250 758	267 730	218 934	182 964	202 599	37
3017 35	GESCHWEISSTE ABSTANDHALTER U. GITTERTRAEGER FUER BETON- BEWEHRUNG (OHNE LOHNARBEIT)	T	1 588	3 367	1 323	1 541	2 870	1 290	9
3017 38	GESCHWEISSTE DRAHTGITTER NACH SONST. NORMEN (OHNE LOHNARBEIT)	T	16 215	14 212	18 612	21 218	20 619	21 003	16
	DRAHTGEWEBE (OHNE LOHNARBEIT)	T							
3017 41	METALLTUECHER U. EGOUTTEURE	T	411	358	331	26 920	26 078	22 493	10
3017 49	SONST. DRAHTGEWEBE	T	6 358	6 383	6 482	48 360	48 265	43 386	27
	MATRATZEN- U. POLSTERBESTAND- TEILE (OHNE LOHNARBEIT)	T							
3017 52	SPRING-, KEGEL- U.A. FEDERN	T	550	476	601	2 280	2 079	2 693	4
3017 54	MATRATZENKETTEN, -HAKEN U. -STUETZEN	T	871	488	645	2 968	1 868	2 083	4
3017 57	FEDERKERNE U.A. POLSTERFEDE- RUNGEN	T	23 100	17 546	21 639	91 366	73 597	96 240	22
3017 91	DRAHTNAGEL U. -STIFTE, EINSCHL. FORMERSTIFTE U. AE. (OHNE LOHN- ARBEIT)	T	9 693	7 216	8 046	22 437	18 343	18 268	21
3017 97	SACKVERSCHLUESSE, OESENDRAHT, STIEFELEISEN, STOSSPLATTEN U. DRAHTKORN	T	6 100	5 115	5 594	14 662	11 091	13 135	14
3017	INSGESAMT 1)	T	384 261	375 368	403 041	723 572	638 896	673 486	.
3019 00	VEREDLUNGSARBEITEN FUER EIGENE RECHNUNG	-	-	-	-	12 197	12 784	7 756	14
GESENKSMIEDESTUECKE, FREIFORM- SCHMIEDESTUECKE BIS 125 KG ROH- GEWICHT 2)									
GESENKSMIEDESTUECKE									
3021 11	FUER KRAFTWAGEN	T	162 839	113 850	140 815	607 452	424 863	515 092	91
3021 15	FUER SONST. FAHRZEUGE U. SELBSTFAHRENDE MASCHINEN	T	29 392	22 256	24 307	102 544	86 858	92 895	57
3021 19	SONST. ART.	T	36 758	28 319	32 153	152 185	137 807	152 179	80
FREIFORMSCHMIEDESTUECKE									
3021 61	GESCHMIEDETE ODER GEWALZTE RINGE	T	9 543	5 447	6 092	32 257	19 820	22 168	12
3021 65	ANDERE FREIFORMSCHMIEDESTUECKE ROHRFORM-, ROHRVERSCHLUSS- U. ROHRVERBINDUNGSSSTUECKE AUS STAHL	T	4 932	4 084	4 038	18 363	16 021	14 620	25
3021 71	STAHLFLANSCH, GESCHMIEDET ODER GEWALZT	T	26 206	21 754	21 364	109 091	77 858	76 500	33
3021 73	NAHTLOSE U. GESCHWEISSTE STAHLROHRBOGEN ZUM EIN- SCHWEISSEN	T	4 357	4 735	5 017	25 089	31 800	30 400	8

1) EINSCHL. LOHNARBEIT.- 2) EINSCHL. ROHRFORM-, ROHRVERSCHLUSS- U. ROHRVERBINDUNGSSSTUECKEN.

## 10 PRODUKTION NACH GUETERARTEN UND GUETERKLASSEN

MELDE- NR	ERZEUGNIS	EINHEIT	M E N G E			W E R T I N 1000 DM			ANZAHL DER BETR.
			1982 1. VJ	1982 4. VJ	1983 1. VJ	1982 1. VJ	1982 4. VJ	1983 1. VJ	1983 1. VJ
3021 75	SONST. ROHRFORM-, ROHRVER- SCHLUSS- U. ROHRVERBINDUNGS- STUECKE	T	8 831	5 474	6 572	46 800	32 938	42 924	19
3021	INSGESAMT	T	282 858	205 919	240 358	1 093 781	827 965	946 778	.
	KALTFLIESSPRESSTEILE, PRESS-, ZIEH- U. STANZTEILE AUS STAHL								
	KALTFLIESSPRESSTEILE								
3022 11	HOHLKOERPER	T	5 549	4 607	4 900	27 014	23 581	28 041	9
3022 15	VOLLKOERPER	T	5 052	3 028	3 076	12 355	10 176	12 634	9
3022 61	PRESS-, ZIEH- U. STANZTEILE MIT EINEM STUECKGEWICHT VON 50 G BIS UNTER 2500 G	T	64 614	50 205	54 529	264 234	216 351	239 726	129
3022 65	MIT EINEM STUECKGEWICHT VON 2500 G U. MEHR	T	49 429	41 705	39 048	171 378	155 843	155 451	49
3022	INSGESAMT	T	124 644	99 544	101 553	474 981	405 951	435 852	.
	FEDERN AUS STAHL U. NE-METALL								
	FEDERN AUS STAHL								
3023 12	BLATTFEDERN, WARM GEFORMT	T	31 639	24 441	24 876	113 762	93 574	99 125	22
	SCHRAUBENFEDERN								
3023 22	KALT GEFORMT	T	16 365	10 122	12 812	119 232	81 501	105 223	71
3023 26	WARM GEFORMT	T	14 585	11 407	12 727	67 646	54 046	60 488	11
3023 30	STABILISATOREN	T	4 615	4 600	4 798	22 103	22 589	23 550	3
3023 41	FLACHFEDERN, KALT GEFORMT	T	4 050	3 444	4 009	30 975	27 908	31 649	24
3023 50	SPIRALFLACHFEDERN	T	607	494	592	9 778	8 058	9 289	5
3023 72	DREHSTABFEDERN, WARM GEFORMT	T	373	335	433	3 547	3 690	4 517	3
3023 74	TORSIONSFEDERN, KALT GEFORMT	T	1 183	318	1 089	4 859	2 886	5 159	14
3023 79	TELLERFEDERN	T	750	614	551	12 016	9 647	11 804	6
3023 80	SONST. FEDERN	T	5 692	5 627	5 337	31 624	26 519	28 974	30
3023 91	FEDERN AUS NE-METALL	T	381	247	298	12 630	9 401	10 962	29
3023	INSGESAMT	T	80 240	61 648	67 521	428 172	339 819	390 740	.
	KETTEN AUS STAHL U. NE-METALL								
	GLEITTSCHUTZKETTEN AUS STAHL								
3024 20	GESCHWEISSTE KETTEN AUS STAHL	T	2 333	2 773	1 702	36 491	43 050	25 510	7
	BIS 16 MM	T	5 545	8 434	7 578	36 863	42 941	43 500	19
3024 55	UEBER 16 MM	T	9 312	6 399	6 591	37 361	29 879	29 315	15
3024 80	UNGESCHWEISSTE KETTEN AUS STAHL	T	840	907	967	6 678	6 921	7 305	7
3024 90	KETTEN AUS NE-METALL	T	884	1 064	1 196	5 798	4 020	4 575	9
3024	INSGESAMT	T	18 914	19 576	18 033	123 191	126 811	110 205	.
	SCHRAUBEN, NORM U. FASSONDREH- TEILE AUS STAHL U. NE-METALL								
	SCHRAUBEN U. BOLZEN ZUM BE- FESTIGEN VON OBERBAUMATERIAL								
3025 11	FUER BAHNEN	T	7 941	6 830	8 320	23 335	21 154	23 031	11
	HOLZSCHRAUBEN	T	5 229	4 956	5 517	26 186	25 144	28 222	.
3025 31	DAV. AUS STAHL	T	4 795	4 518	5 021	21 148	20 184	22 810	18
	NE-METALL	T	433	438	496	5 038	4 960	5 412	11
3025 35	GEWINDEFORMENDE SCHRAUBEN AUS STAHL	T	3 620	3 778	4 971	25 242	26 585	37 004	16
3025 42	ANDERE SCHRAUBEN U. BOLZEN OHNE KOPF	T	4 520	3 391	4 118	33 061	24 197	29 472	.
	DAV. AUS STAHL	T	4 378	3 237	3 955	29 821	21 207	26 128	46
	NE-METALL	T	142	153	163	3 240	2 990	3 344	8
	ANDERE SCHRAUBEN U. BOLZEN MIT KOPF								
3025 43	SCHLITZ- U. KREUZSCHLITZ- SCHRAUBEN	T	5 680	4 804	5 054	36 105	29 942	31 416	.
	DAV. AUS STAHL	T	5 591	4 731	4 976	34 995	28 951	30 449	42
	NE-METALL	T	89	73	78	1 110	991	967	15
	AUSSENSECHSKANTSCHRAUBEN MIT EINER ZUGFESTIGKEIT								
3025 44	VON WENIGER ALS 800 N/MM2	T	15 124	12 316	14 323	49 687	43 367	48 682	.
	DAV. AUS STAHL	T	15 090	12 294	14 278	49 151	43 001	47 859	42
	NE-METALL	T	34	22	45	536	366	823	9
3025 45	VON 800 N/MM2 ODER MEHR	T	22 829	10 784	12 353	109 516	57 973	68 570	.
	DAV. AUS STAHL	T	.A	10 762	12 347	.A	57 606	68 462	26
	NE-METALL	T	.A	22	6	.A	367	108	3
3025 46	INNENSECHSKANTSCHRAUBEN	T	4 370	5 963	6 864	24 759	28 644	34 941	.
	DAV. AUS STAHL	T	4 364	5 957	6 858	24 655	28 550	34 851	17
	NE-METALL	T	7	6	6	104	94	90	3
3025 47	SCHRAUBEN U. BOLZEN MIT SONST. KOPFFORMEN	T	10 219	11 581	13 773	63 091	63 659	70 220	.
	DAV. AUS STAHL	T	9 973	11 356	13 518	61 245	62 145	68 610	50
	NE-METALL	T	246	225	255	1 846	1 514	1 610	9
3025 51	LOSE MUTTERN	T	11 442	8 591	10 245	56 314	44 157	53 575	.
	DAV. AUS STAHL	T	11 282	8 449	10 072	54 423	42 702	51 731	26
	NE-METALL	T	161	143	172	1 891	1 455	1 844	8
	NORMTEILE OHNE GEWINDE								
3025 71	FEDERRINGE	T	1 165	995	1 115	6 127	5 515	6 166	.
	DAVON AUS STAHL	T	1 157	971	1 090	5 992	5 213	5 803	8
	NE-METALL	T	8	23	26	135	302	363	4
3025 73	UNTERLEGSCHLEIBEN	T	5 800	4 506	5 395	28 675	22 206	27 518	.
	DAVON AUS STAHL	T	5 760	4 452	5 367	27 957	21 701	27 070	17
	NE-METALL	T	40	54	28	718	505	448	6
3025 75	BOLZEN OHNE GEWINDE, VOLLNIETE	T	2 877	2 374	2 803	13 867	10 766	12 687	.
	DAVON AUS STAHL	T	2 718	2 215	2 611	10 946	7 898	9 478	12
	NE-METALL	T	159	159	192	2 921	2 868	3 209	6
3025 81	SCHRAUBENDUEBEL, GEWINDEHUELSEN U. AE. ERZEUGNISSE MIT GEWINDE	T	5 664	5 703	6 253	26 062	26 404	29 060	.
	DAVON AUS STAHL	T	5 634	5 673	6 208	25 450	25 852	28 232	18
	NE-METALL	T	29	31	46	612	552	828	5
3025 85	SICHERUNGSRINGE, -BLECHE, DUE- BEL U. AE. ERZEUGNISSE OHNE GEWINDE	T	1 389	305	809	4 043	1 511	8 419	.
	DAVON AUS STAHL	T	1 389	305	809	4 043	1 511	8 419	4
	NE-METALL	T	-	-	-	-	-	-	-

## 10 PRODUKTION NACH GUETERARTEN UND GUETERKLASSEN

MELDE- NR	ERZEUGNIS	EINHEIT	M E N G E			W E R T I N 1000 DM				ANZAHL DER BETR.
			1982 1. VJ	1982 4. VJ	1983 1. VJ	1982 1. VJ	1982 4. VJ	1983 1. VJ	1983 1. VJ	
3025 91	FASSONDREHTEILE GEBRECHTE SCHRAUBEN, BOLZEN, MUTTERN	T	17 129	13 150	15 031	108 444	85 588	100 705	.	.
	DAV. AUS STAHL	T	15 959	12 125	13 854	93 929	72 310	84 742	112	.
	NE-METALL	T	1 170	1 025	1 176	14 515	13 278	15 963	47	.
3025 95	ANDERE FASSONDREHTEILE	T	40 497	34 221	37 365	408 004	341 072	385 197	.	.
	DAVON AUS STAHL	T	31 222	25 294	27 850	308 102	253 310	284 127	247	.
	NE-METALL	T	9 275	8 927	9 516	99 902	87 762	101 070	117	.
3025	INSGESAMT	T	165 497	134 249	154 310	1 042 518	857 884	994 885	.	.
	GROBE DRAHTWAREN AUS STAHL U. NE- METALL									
3026 10	RINGSCHRAUBEN, SCHRAUBHAKEN, OESENSCHRAUBEN	T	1 380	1 318	1 297	6 726	5 884	6 106	.	.
	DAVON AUS STAHL	T	.A	.A	.A	.A	.A	.A	8	.
	NE-METALL	T	.A	.A	.A	.A	.A	.A	2	.
3026 50	ANDERE GROBE DRAHTWAREN	T	6 281	4 506	5 542	26 602	19 998	23 948	.	.
	DAVON AUS STAHL	T	5 368	4 102	5 133	20 413	17 110	21 107	22	.
	NE-METALL	T	913	404	409	6 189	2 888	2 841	8	.
3026	INSGESAMT	T	7 660	5 824	6 838	33 328	25 882	30 054	.	.
	EISEN- U. STAHPULVER, ERZEUG- NISSE AUS SINTERMETALL									
3027 10	EISEN- U. STAHPULVER	T	.A	.A	.A	.A	.A	.A	1	.
	ERZEUGNISSE									
3027 51	AUS SINTEREISEN U. SINTERSTAHL	T	3 595	2 951	3 356	53 530	46 296	54 851	11	.
3027 55	AUS SINTERMETALL	T	638	509	611	19 495	14 491	16 935	7	.
3027	INSGESAMT	T	.A	.A	.A	.A	.A	.A	.	.
3028 00	SONST. ERZEUGNISSE DER STAHLVER- FORMUNG	.	.	.	.	.A	.A	.A	23	.
	OBERFLAECHEVEREDLUNG U. HAERTUNG									
	METALLISCHE UEBERZUEGE									
3029 11	IM GALVANISCHEN VERFAHREN	.	.	.	.	134 293	133 007	127 281	141	.
3029 14	IM SCHMELZVERFAHREN	.	.	.	.	76 868	85 202	79 791	64	.
3029 17	IM SPRITZVERFAHREN	.	.	.	.	11 586	13 420	13 968	14	.
	NICHTMETALLISCHE UEBERZUEGE									
3029 21	ELOXIEREN	.	.	.	.	63 103	66 678	66 144	63	.
3029 29	SONST. NICHTMETALLISCHE UEBER- ZUEGE	.	.	.	.	43 329	44 508	44 759	55	.
3029 50	HAERTEN U. VERGUETEN	.	.	.	.	41 191	37 340	37 940	45	.
3029 70	AUFDAMPFEN VON METALLISCHEN UEBERZUEGEN	.	.	.	.	20 445	16 657	19 701	4	.
3029 90	SONST. OBERFLAECHEVEREDLUNG U. HAERTUNG	.	.	.	.	21 017	22 564	20 218	20	.
3029	INSGESAMT	.	.	.	.	411 832	419 376	409 802	.	.
3095 20	REPARATUR AN ERZEUGNISSEN DER STAHLVERFORMUNG	.	.	.	.	4 059	4 119	3 916	13	.
	LOHNVEREDLUNGSARBEITEN									
3096 10	AN ERZEUGNISSEN DER ZIEHEREIEN U. KALTWALZWERKE	.	.	.	.	3 348	3 619	3 311	6	.
3096 20	AN ERZEUGNISSEN DER STAHLVERFORMUNG	.	.	.	.	7 924	7 223	7 133	20	.
3097 20	MONTAGEN VON ERZEUGNISSEN DER STAHLVERFORMUNG	.	.	.	.	10 441	17 542	10 869	18	.
3099 10	SCHWEISSEREIARBEITEN ALLGEMEINER ART (SOWEIT NICHT ZUR PRODUKTION GEOEREND)	.	.	.	.	32 505	33 217	30 123	52	.
3099 30	SCHLOSSEREIARBEITEN (SOWEIT NICHT ZUR PRODUKTION GEOEREND)	.	.	.	.	50 862	75 603	54 274	116	.
3099 40	DREHEREIARBEITEN (SOWEIT NICHT ZUR PRODUKTION GEOEREND)	.	.	.	.	18 005	17 029	15 795	57	.
3099 50	SCHLEIFEREIARBEITEN (SOWEIT NICHT ZUR PRODUKTION GEOEREND)	.	.	.	.	6 303	7 450	7 325	21	.
3099 70	BESCHLAGSCHMIEDE-, KUNSTSCHMIEDE- U. REPARATURSCHMIEDEARBEITEN	.	.	.	.	1 187	1 530	1 166	5	.
3099 80	LAENDLICHE REPARATUR-WERKSTATT- ARBEITEN	.	.	.	.	11 267	15 315	11 423	42	.
3099	INSGESAMT	.	.	.	.	120 129	150 144	120 106	.	.
	STAHLBAUERZEUGNISSE UND SCHIENENFAHRZEUGE									
	SKELETT-, STUETZ- U. TRAEGERKON- STRUKTIONEN									
3111 12	SKELETTKONSTRUKTIONEN	T	78 105	115 573	86 163	237 006	359 843	260 208	230	.
	DAVON AUS STAHL	T	77 497	114 816	85 638	231 794	352 841	255 025	11	.
	LEICHTMETALL	T	608	757	525	5 212	7 002	5 183	.	.
3111 16	STUETZ- U. TRAEGERKONSTRUKTIONEN	T	15 987	31 827	16 752	57 504	108 259	62 349	100	.
	DAVON AUS STAHL	T	.A	.A	16 752	.A	.A	62 349	.	.
	LEICHTMETALL	T	.A	.A	.	.A	.A	.	.	.
3111 31	HALLEN	T	39 829	61 960	38 757	116 449	227 008	123 971	.	.
	OHNE EINBAUTEN	T	.A	.A	.A	.A	.A	.A	100	.
	DAVON AUS STAHL	T	.A	.A	.A	.A	.A	.A	1	.
	LEICHTMETALL	T	.A	.A	.A	.A	.A	.A	.	.
3111 35	MIT EINBAUTEN WIE KRANBAHNEN, BUENHEN, TREPPEN USW.	T	20 303	22 835	17 711	49 185	55 568	41 970	.	.
	DAVON AUS STAHL	T	20 303	22 835	.A	49 185	55 568	.A	47	.
	LEICHTMETALL	T	.	.	.A	.	.	.A	1	.
3111 51	MASTE U. TUERME (AUCH IN ROHR- BAUWEISE)	T	18 096	23 018	22 558	47 066	63 323	56 576	.	.
	DAVON AUS STAHL	T	.A	.A	.A	.A	.A	.A	37	.
	LEICHTMETALL	T	.A	.A	.A	.A	.A	.A	1	.

## 10 PRODUKTION NACH GUETERARTEN UND GUETERKLASSEN

MELDE- NR	ERZEUGNIS	EINHEIT	M E N G E			W E R T I N 1000 DM			ANZAHL DER BETR.
			1982	1982	1983	1982	1982	1983	
			1. VJ	4. VJ	1. VJ	1. VJ	4. VJ	1. VJ	1. VJ
3111 53	GERUESTKONSTRUKTIONEN (AUCH IN ROHRBAUWEISE)	T	13 546	15 884	12 786	49 513	62 450	49 539	-
	DAVON AUS STAHL	T	13 389	15 686	12 614	47 132	58 706	47 077	46
	LEICHTMETALL	T	157	198	172	2 381	3 744	2 462	4
3111 57	SIGNALBRUECKEN, BRUECKEN FUER ROHR- U. KABELLEITUNGEN	T	664	1 057	327	1 887	2 554	838	-
	DAVON AUS STAHL	T	664	1 057	327	1 887	2 554	838	6
	LEICHTMETALL	T	-	-	-	-	-	-	-
	FERTIGTEILBAUTEN UEBERWIEGEND AUS STAHL U. LEICHTMETALL IM HOCHBAU	T	-	-	-	-	-	-	-
3111 71	FERTIGHAEUSER (1- U. 2-GE- SCHOSSIG) ZUR VOLLMONTAGE VORGESEHEN	T	363	446	297	-	-	-	-
	DAVON AUS STAHL	1000 M2	15	14	10	1 985	2 083	1 230	-
	LEICHTMETALL	1000 M2	-A	-A	-A	-A	-A	-A	2
		T	-A	-A	-A	-A	-A	-A	-
		1000 M2	-A	-A	-A	-A	-A	-A	1
3111 79	SONST. FERTIGTEILBAUTEN ZUR VOLLMONTAGE VORGESEHEN	T	6 246	9 332	6 101	-	-	-	-
		1000 M2	148	191	124	40 732	66 663	35 546	23
3111	INSGESAMT	T	193 139	281 932	201 452	601 327	947 751	632 227	-
3112 00	BRUECKEN AUS STAHL U. LEICHTME- TALL, FESTSTEHEND O. BEWEGLICH	T	9 609	10 908	5 152	50 337	73 525	29 697	-
	DAVON AUS STAHL	T	-A	-A	4 897	-A	-A	18 871	17
	LEICHTMETALL	T	-A	-A	255	-A	-A	10 826	3
3114 00	STAHLWASSERBAUTEN	T	1 929	2 348	2 997	11 554	18 754	37 406	13
3115 00	KONSTRUKTIONEN FUER TUNNEL U. SCHACHTAUSBAU	T	587	763	389	1 538	2 657	926	-
	DAVON AUS STAHL	T	-A	-A	-A	-A	-A	-A	4
	LEICHTMETALL	T	-A	-A	-A	-A	-A	-A	1
3117 10	ERZEUGNISSE FUER DEN GRUBENAUSBAU ERZEUGNISSE AUS PROFILSTAHL U. STAHLSCIENEN FUER DEN STRECKENAUSBAU	T	93 184	80 481	88 981	133 772	124 781	127 384	24
	HYDRAULISCHE GRUBENSTEMPEL	T	947	2 177	604	5 534	10 817	3 031	4
3117 21	EINZELSTEMPEL	T	32 539	16 268	19 769	177 445	124 011	119 368	5
3117 50	SCHREITTAUSBAU, KOMPLETT STREBAUSBAUEINRICHTUNGEN	T	2 496	884	1 077	9 649	2 478	2 880	5
	ZUBEHOER, EINZEL- U. ERSATZTEILE FUER HYDRAULISCHE GRUBENSTEMPEL	T	8 124	7 551	5 257	49 705	38 482	34 913	8
3117 08	FUER ANDERE ERZEUGNISSE FUER DEN GRUBENAUSBAU	T	8 223	5 923	6 857	15 278	13 597	14 782	14
3117	INSGESAMT	T	145 513	113 284	122 545	391 383	314 166	302 358	-
3119 10	BAUELEMENTE, SCHALUNGSGERUESTE U. KLEINKONSTRUKTIONEN AUS STAHL U. LEICHTMETALL	T	38 717	52 831	40 838	229 260	300 679	240 857	-
	TORE U. TUEREN AUS GEWALZTEN ODER STRANGGEPRESSTEN PROFILEN	T	33 615	40 554	34 474	152 365	195 950	163 488	205
	DAVON AUS STAHL	T	5 102	12 277	6 364	76 895	104 729	77 369	206
3119 20	FENSTER AUS GEWALZTEN ODER STRANGGEPRESSTEN PROFILEN	T	15 011	21 191	16 040	212 434	367 028	238 994	-
	DAVON AUS STAHL	T	1 128	1 159	882	9 101	10 193	7 973	44
	LEICHTMETALL	T	13 883	20 032	15 158	203 333	356 835	231 021	282
3119 30	GLASDAECHER SOWIE GLEICHARTIGE VERGLASTE BAUTEILE (T-METALL- GEW. / QM-GLASMENGE)	T	5 620	8 418	6 167	-	-	-	-
	DAVON AUS STAHL	M2	198 868	244 513	188 584	17 719	29 763	19 175	-
	LEICHTMETALL	T	4 793	7 179	4 744	-	-	-	-
		M2	150 863	187 777	121 033	13 263	19 106	12 830	9
		T	827	1 239	1 423	-	-	-	-
		M2	48 005	56 736	67 551	4 456	10 657	6 345	4
3119 40	DACHSTUEHLE, DACHBINDER U. DEK- KENTRAEGER AUS GEWALZTEN ODER STRANGGEPRESSTEN PROFILEN	T	6 085	9 735	7 920	11 383	19 823	15 972	-
	DAVON AUS STAHL	T	6 063	9 699	7 895	11 154	18 079	14 843	17
	LEICHTMETALL	T	22	36	25	229	1 744	1 129	5
3119 50	ABDECKUNGEN (LICHTGITTER) U. ROSTE AUS GEWALZTEN ODER STRANGGEPRESSTEN PROFILEN	T	18 514	19 559	18 590	52 290	56 566	52 547	-
	DAVON AUS STAHL	T	18 113	19 304	18 365	50 556	55 396	51 534	42
	LEICHTMETALL	T	401	255	225	1 734	1 170	1 013	6
3119 61	INSTALLATIONSWAENDE U. SANI- TAERZELLEN MIT EINEM RAHMEN AUS GEWALZTEN ODER STRANG- GEPRESSTEN PROFILEN	T	3 113	1 962	1 199	10 286	14 229	7 680	-
	DAVON AUS STAHL	T	2 721	1 388	846	7 432	9 689	4 952	16
	LEICHTMETALL	T	392	574	353	2 854	4 540	2 728	6
3119 65	SONST. BAUELEMENTE AUS GEWALZ- TEN ODER STRANGGEPRESSTEN PROFILEN	T	7 396	13 590	9 410	39 002	81 263	56 321	-
	DAVON AUS STAHL	T	6 727	12 134	8 310	27 106	56 630	37 072	113
	LEICHTMETALL	T	669	1 456	1 100	11 896	24 633	19 249	40
3119 70	SCHALUNGSGERUESTE U. SONST. SCHALUNGSMATERIAL	T	17 578	12 982	13 546	65 841	46 606	49 265	-
	DAVON AUS STAHL	T	17 578	12 982	13 546	65 841	46 606	49 265	18
	LEICHTMETALL	T	-	-	-	-	-	-	-
3119 80	SONST. KONSTRUKTIONEN AUS GE- WALZTEN ODER STRANGGEPRESSTEN PROFILEN	T	16 380	19 448	15 253	71 935	95 281	74 697	-
	DAVON AUS STAHL	T	15 621	18 573	14 820	63 524	82 315	66 569	130
	LEICHTMETALL	T	759	875	433	8 411	12 966	8 128	24
3119	INSGESAMT	T	128 414	159 716	128 963	710 150	1 011 238	755 508	-

## 10 PRODUKTION NACH GUETERARTEN UND GUETERKLASSEN

MELDE- NR	ERZEUGNIS	EINHEIT	M E N G E			W E R T I N 1000 DM			ANZAHL DER BETR.
			1982 1. VJ	1982 4. VJ	1983 1. VJ	1982 1. VJ	1982 4. VJ	1983 1. VJ	1983 1. VJ
3110 08	EINZEL- U. ERSATZTEILE FUER STAHL- U. LEICHTMETALLKONSTRUK- TIONEN	T	10 094	15 369	9 117	36 467	56 095	30 672	64
	WEICHEN, KREUZUNGEN U.AE. GLEIS- MATERIAL								
	WEICHEN U. KREUZUNGEN AUS KOPFSCHIENEN	T	7 719	7 607	5 641	27 946	24 894	19 740	14
3121 11	AUS RILLENSCHIENEN	T	747	696	639	5 163	5 633	5 038	3
3121 15	HEMMSCHUHE, PRELLBOECKE U.AE. GLEISMATERIAL	T	319	485	477	1 485	2 607	2 368	5
3121	INSGESAMT	T	8 785	8 788	6 757	34 594	33 134	27 146	-
3124 00	DREHSCHLEIBEN U. SCHIEBEBUEHNEN	T	.A	.A	.A	.A	.A	.A	1
3127 00	WEICHEN, KREUZUNGEN U.AE. GLEIS- MATERIAL FUER FELD- U. IM- DUSTRIEBAHNEN	T	.A	.A	.A	.A	.A	.A	5
3120 09	EINZEL- U. ERSATZTEILE FUER WEI- CHEN, KREUZUNGEN U.AE. GLEIS- MATERIAL	T	2 021	1 858	2 395	5 140	4 735	6 039	5
	DAMPFKESSEL, BEHAELTER U. ROHR- LEITUNGEN								
	WASSERROHRKESSEL								
3151 11	MIT KOELEN-, KERNENERGIE- ODER ELEKTROBEHEIZUNG	T	2 463	7 592	5 613	43 111	109 654	62 093	10
3151 14	MIT OELBEHEIZUNG	T	3 207	15 871	5 238	43 642	141 713	63 827	17
3151 17	MIT GASBEHEIZUNG	T	1 091	1 132	1 456	20 284	23 411	23 172	7
3151 19	MIT KOMBINIRTER BEHEIZUNG	T	5 615	24 124	4 798	60 616	232 384	43 655	9
	GROSSWASSERRAUMKESSEL								
3151 44	MIT OELBEHEIZUNG	T	1 679	2 282	1 494	13 190	17 172	13 260	9
3151 47	MIT GASBEHEIZUNG	T	616	341	450	2 678	1 922	2 841	4
3151 48	MIT KOELEN-, KERNENERGIE-, ELEKTRO- ODER MIT KOMBINIER- TER BEHEIZUNG	T	452	939	678	4 094	6 515	8 586	8
3151 70	DAMPFKESSEL SONST. BAUART	T	142	205	246	1 668	2 558	3 105	6
3151 09	EINZEL- U. ERSATZTEILE	T	2 682	3 862	3 190	25 487	24 776	20 973	22
3151	INSGESAMT	T	17 947	56 348	23 163	214 770	560 105	241 512	-
	DAMPFKESSELFUEHRUNGEN								
3153 40	FUER FLUESSIGEN BRENNSTOFF	T	395	1 036	880	7 954	17 619	13 770	4
3153 70	FUER PULVERISIERTEN FESTEN BRENNSTOFF ODER FUER GAS	T	1 752	967	1 305	25 504	14 321	19 924	4
3153 80	FUER SONST. BRENNSTOFFE SOWIE FUEHR KOMBINIERTE BEHEIZUNG	T	710	1 182	592	6 913	12 722	5 454	7
3153 09	EINZEL- U. ERSATZTEILE	T	683	730	446	4 941	4 663	2 155	5
3153	INSGESAMT	T	3 540	3 915	3 223	45 312	49 325	41 303	-
	HILFSAPPARATE FUER DAMPFKESSEL								
3154 20	SPEISEWASSER- U. LUFTVORWAEHRER, UEBERHITZER, WAEERMEAUSTAUSCHER	T	4 521	9 739	3 730	52 789	87 441	40 464	24
3154 40	DAMPFSAMMLER, DAMPF- U. WAEERME- SPEICHER, RUSSBLAESER U.AE.	T	880	1 082	849	13 613	15 115	11 999	3
3154 80	SAUGZUG- U. ENTSTAUBUNGSANLAGEN, RAUCHGASABZUEGE U.AE.	T	1 078	9 326	2 718	8 803	50 486	23 589	9
3154 08	EINZEL- U. ERSATZTEILE	T	1 229	2 927	717	12 897	22 203	9 373	9
3154	INSGESAMT	T	7 708	23 074	8 014	88 102	175 245	85 425	-
	BEHAELTER U. KESSELSCHMIEDEER- ZEUGNISSE								
3155 41	ORTSFESTE BEHAELTER UEBER 100 M3 FASSUNGSVERMOEGEN FUER AN- LAGEN DER CHEMISCHEN U. VER- WANDTEN INDUSTRIE	T	8 719	10 580	11 590	75 396	75 512	82 268	-
	DAVON AUS STAHL	T	8 343	.A	.A	64 864	.A	.A	63
	LEICHTMETALL	T	376	.A	.A	10 532	.A	.A	1
	ANDERE ORTSFESTE BEHAELTER UEBER 100 M3 FASSUNGSVERMOEGEN								
3155 43	FUER FESTE STOFFE	T	8 970	8 642	7 005	37 779	39 950	31 506	-
	DAVON AUS STAHL	T	8 769	8 540	6 863	33 674	37 300	29 191	29
	LEICHTMETALL	T	201	102	142	4 105	2 650	2 315	3
3155 45	FUER FLUESSIGE STOFFE	T	14 841	20 659	13 081	57 385	89 479	48 892	-
	DAVON AUS STAHL	T	.A	.A	.A	.A	.A	.A	35
	LEICHTMETALL	T	.A	.A	.A	.A	.A	.A	2
3155 47	FUER GASFOERMIGE STOFFE	T	4 634	3 485	1 957	18 666	18 142	7 688	-
	DAVON AUS STAHL	T	4 634	3 485	1 957	18 666	18 142	7 688	16
	LEICHTMETALL	T	-	-	-	-	-	-	-
3155 70	MAENTEL FUER HOCH-, SCHMELZ-, KOKEREI- U. KUPLOEFEN SOWIE WINDERHITZER	T	936	1 250	1 761	5 543	8 135	6 451	4
3155 90	SONST. KESSELSCHMIEDE- ERZEUGNISSE	T	651	723	606	3 926	3 951	3 277	11
3155 08	EINZEL- U. ERSATZTEILE	T	2 567	2 696	4 604	7 075	7 489	9 259	32
3155	INSGESAMT	T	41 318	48 035	40 604	205 770	242 658	189 341	-
	ROHRLEITUNGEN								
3156 10	DRUCKROHRLEITUNGEN U. ZUBehoER FUER WASSERKRAFTWERKE	T	2 031	3 716	2 801	13 665	33 737	25 219	13
	SONST. ROHRLEITUNGEN U. ZUBehoER AUS NAHTLOSEN STAHLROHREN	T	13 264	20 376	11 270	80 764	146 358	74 941	63
3156 21	AUS STAHLBLECH	T	2 443	3 955	3 660	20 344	27 938	25 248	20
3156 29	AUS GUSSEISEN ODER NE-METALLEN	T	522	253	213	6 355	2 667	3 330	5
3156 09	EINZEL- U. ERSATZTEILE	T	1 977	2 445	1 589	24 431	27 762	19 406	19
3156	INSGESAMT	T	20 237	30 745	19 533	145 559	238 462	148 144	-

## 10 PRODUKTION NACH GUETERARTEN UND GUETERKLASSEN

MELDE- NR	ERZEUGNIS	EINHEIT	M E N G E			W E R T I N 1000 DM			ANZAHL DER BETR.
			1982	1982	1983	1982	1982	1983	
			1. VJ	4. VJ	1. VJ	1. VJ	4. VJ	1. VJ	
HEIZKESSEL FUER WARMWASSERHEIZUNGSANLAGEN									
AUS STAHL									
3157 11	MIT KOHLEN- ODER ELEKTROBEHEIZUNG	ST	8 523	6 743	8 765	15 317	11 302	13 794	13
3157 14	MIT OELBEHEIZUNG	ST	32 851	38 426	33 633	55 705	71 510	60 649	20
3157 17	MIT GASBEHEIZUNG	ST	5 451	4 281	4 688	7 308	5 560	5 774	5
3157 19	MIT KOMBINIRTER BEHEIZUNG	ST	27 827	26 805	28 537	44 230	45 816	44 696	17
AUS GUSSEISEN									
3157 31	MIT KOHLEN- ODER ELEKTROBEHEIZUNG	ST	-A	-A	-A	-A	-A	-A	3
3157 34	MIT OELBEHEIZUNG	ST	-A	-A	-A	-A	-A	-A	3
3157 37	MIT GASBEHEIZUNG	ST	29 825	28 176	22 783	25 465	31 922	24 608	9
3157 39	MIT KOMBINIRTER BEHEIZUNG	ST	-A	-A	-A	-A	-A	-A	2
3157 09	EINZEL- U. ERSATZTEILE	T	-A	-A	-A	-A	-A	-A	3
3157	INSGESAMT	-	-	-	-	174 247	206 731	176 457	-
3158 00	TRANSPORTGROSSBEHAELTER (CONTAINER)	T	16 985	17 668	30 713	-	-	-	-
		ST	17 600	11 190	8 132	77 623	73 356	56 179	-
	DAVON AUS STAHL	T	-A	-A	-A	-	-	-	-
		ST	-A	-A	-A	-A	-A	-A	44
	LEICHTMETALL	T	-A	-A	-A	-	-	-	-
		ST	-A	-A	-A	-A	-A	-A	2
LOKOMOTIVEN									
LOKOMOTIVEN MIT KOLBENVERBRENNUNGSMOTOREN MIT MECHANISCHER, HYDRAULISCHER U. ELEKTRISCHER KRAFTUEBERTRAGUNG U. EINER MOTORLEISTUNG									
3171 11	BIS 220 KW	T	-A	-A	-A	-	-	-	-
		ST	-A	-A	-A	-A	-A	-A	2
3171 15	UEBER 220 BIS 735 KW	T	178	800	639	-	-	-	-
		ST	3	13	12	-	-	-	-
3171 17	UEBER 735 KW	T	1 492	-A	2 343	2 603	15 176	14 114	3
		ST	17	-A	24	-	-	-	-
3171 50	LOKOMOTIVEN MIT ELEKTRISCHEM ANTRIEB FUER VOLLBAHNEN	T	259	260	260	30 681	-A	66 139	4
		ST	4	5	4	-	-	-	-
3171 90	ELEKTRISCHE INDUSTRIEBAHNFahrzeuge U. SONST. LOKOMOTIVEN	T	-A	-A	-A	-	-	-	-
		ST	-A	-A	-A	-A	-A	-A	1
3171 09	ZUBehoER, EINZEL- U. ERSATZTEILE	T	1 965	4 640	2 687	18 435	42 105	25 604	16
3171	INSGESAMT	-	-	-	-	59 562	127 471	113 913	-
3173 10	SCHIENENGEbUNDENE WAGEN	T	-A	2 490	1 508	-	-	-	-
		ST	-A	66	41	-A	41 550	24 635	-
	DAVON AUS STAHL	T	-A	-A	-A	-	-	-	-
		ST	-A	-A	-A	-A	-A	-A	4
	LEICHTMETALL	T	-A	-A	-A	-	-	-	-
		ST	-A	-A	-A	-A	-A	-A	1
3173 20	EISENBahnTRIEB- U. -STEUERWAGEN, SCHIENENOMNIBUSSE U.AE.	T	328	839	1 606	-	-	-	-
		ST	32	65	62	22 177	26 417	43 132	-
	DAVON AUS STAHL	T	-A	-A	-A	-	-	-	-
		ST	-A	-A	-A	-A	-A	-A	5
	LEICHTMETALL	T	-A	-A	-A	-	-	-	-
		ST	-A	-A	-A	-A	-A	-A	2
3173 31	GEWOEHNliche GUETERWAGEN	T	10 268	4 854	9 712	-	-	-	-
		ST	405	354	689	34 162	24 800	50 400	-
	DAVON AUS STAHL	T	10 268	4 854	9 712	-	-	-	-
		ST	405	354	689	34 162	24 800	50 400	6
	LEICHTMETALL	T	-	-	-	-	-	-	-
		ST	-	-	-	-	-	-	-
3173 35	GEDECKT	T	5 538	7 447	6 566	-	-	-	-
		ST	363	271	242	31 527	35 730	27 510	-
	DAVON AUS STAHL	T	5 538	7 447	6 566	-	-	-	-
		ST	363	271	242	31 527	35 730	27 510	3
	LEICHTMETALL	T	-	-	-	-	-	-	-
		ST	-	-	-	-	-	-	-
3173 42	SPEZIALGUETERWAGEN	T	759	3 592	2 659	-	-	-	-
		ST	47	137	165	3 978	16 856	16 956	-
	DAVON AUS STAHL	T	759	3 592	2 659	-	-	-	-
		ST	47	137	165	3 978	16 856	16 956	4
	LEICHTMETALL	T	-	-	-	-	-	-	-
		ST	-	-	-	-	-	-	-
3173 45	HUCKEPACK- U. CONTAINERWAGEN	T	6 420	6 489	-A	-	-	-	-
		ST	327	299	-A	22 222	32 832	-A	-
	DAVON AUS STAHL	T	6 420	6 489	-A	-	-	-	-
		ST	327	299	-A	22 222	32 832	-A	2
	LEICHTMETALL	T	-	-	-	-	-	-	-
		ST	-	-	-	-	-	-	-
3173 48	SONST. SPEZIALGUETERWAGEN	T	994	-A	2 247	-	-	-	-
		ST	51	-A	115	4 599	-A	12 521	-
	DAVON AUS STAHL	T	994	-A	2 247	-	-	-	-
		ST	51	-A	115	4 599	-A	12 521	3
	LEICHTMETALL	T	-	-	-	-	-	-	-
		ST	-	-	-	-	-	-	-
3173 50	BAHNDIENST- U.AE. SONDERWAGEN	T	-A	-A	-A	-	-	-	-
		ST	-A	-A	-A	-A	-A	-A	-
	DAVON AUS STAHL	T	-A	-	-	-	-	-	-
		ST	-A	-	-	-A	-	-A	1
	LEICHTMETALL	T	-	-A	-	-	-A	-	-
		ST	-	-A	-	-	-	-	-

## 10 PRODUKTION NACH GUETERARTEN UND GUETERKLASSEN

MELDE- NR	ERZEUGNIS	EINHEIT	M E N G E			W E R T I N 1000 DM			ANZAHL DER BETR.
			1982 1. VJ	1982 4. VJ	1983 1. VJ	1982 1. VJ	1982 4. VJ	1983 1. VJ	1983 1. VJ
3173 90	WAGENUNTERGESTELLE, FAHR-, DREH- U. LENKGESTELLE	T	2 760	1 959	1 758				
		ST	875	612	665	24 375	23 744	21 934	7
3173 09	ZUBEHOER, EINZEL- U. ERSATZTEILE	T	4 739	2 920	2 624	44 237	42 108	32 220	22
3173	INSGESAMT	-	-	-	-	242 276	270 043	254 257	-
3174 10	STRASSENBAHN-, HOCHBAHN-, UNTER- GRUNDBAHN- U. SCHWEBEBAHNWAGEN	T	1 390	1 771	1 935				
		ST	41	56	63	29 288	36 585	40 305	-
	DAVON AUS STAHL	T	.A	.A	.A	.A	.A	.A	5
		ST	.A	.A	.A	.A	.A	.A	1
	LEICHTMETALL	T	.A	.A	.A	.A	.A	.A	1
		ST	.A	.A	.A	.A	.A	.A	1
3174 09	ZUBEHOER, EINZEL- U. ERSATZ- TEILE	T	813	1 029	793	10 335	10 111	8 412	5
3174	INSGESAMT	-	-	-	-	39 623	46 696	48 717	-
3175 20	FELDBAHN- U. INDUSTRIEBAHNWAGEN	T	1 360	1 286	350				
		ST	543	749	260	7 341	5 680	2 603	8
3175 09	ZUBEHOER, EINZEL- U. ERSATZTEILE	T	1 234	1 393	741	6 877	9 223	5 244	8
3175	INSGESAMT	-	-	-	-	14 218	14 903	7 847	-
3195 58	REPARATUREN U. UEBERHOLUNGEN AN TRANSPORTBEHAELTERN (CONTAINER) U. SCHIENENFAHRZEUGE	ST	20 068	24 545	21 671	10 445	14 921	13 118	10
3195 71	TRANSPORTBEHAELTER (CONTAINER) UEBER 3 M3 NUTZRAUM	ST	65	72	67	4 951	5 097	4 436	7
3195 72	LOKOMOTIVEN	ST	161	243	214	6 233	6 421	3 638	6
3195 73	EISENBAHN-REISEZUG- U. -SONDER- WAGEN, BEI- U. ANHAENGEGEWAGEN ALLER ART	ST	.A	.A	.A	.A	.A	.A	3
3195 74	TRIEBWAGEN ALLER ART, SCHIENEN- OMNIBUSSE U.AE.	ST	.A	.A	.A	.A	.A	.A	3
3195 76	EISENBAHN-GUETERWAGEN U. AR- BEITSWAGEN U.AE.	ST	6 252	6 366	6 853	20 389	26 449	23 105	17
3195 76	WAGENUNTER-, FAHR-, DREH- U. LENKGESTELLE, REPARATUREN AN WAGENTEILEN	ST	.A	.A	.A	.A	.A	.A	1
3195 77	FELD- U. INDUSTRIEBAHNWAGEN	ST	.A	.A	844	.A	.A	1 836	3
3195 79	WIEDERHERSTELLUNGSARBEITEN U. REPARATUREN AN OBERBAUMATERIAL	-	-	-	-	3 495	3 155	2 872	9
3195	INSGESAMT	-	-	-	-	51 428	61 729	52 677	-
3199 11	BAUSTELLENARBEITEN (AUCH IM TAGE- LOHN) MONTAGEN, UM- U. WIEDERAUFBAU, REPARATUREN ALLER ART	-	-	-	-	43 601	48 004	30 973	75
3199 12	AN FERTIGTEILBAUTEN UEBERWIE- GEND AUS STAHL U. LEICHTME- TALL IM HOCHBAU	-	-	-	-	96 208	120 657	73 181	71
3199 13	AN SONST. HOCHBAUKONSTRUKTIONEN AUS STAHL U. LEICHTMETALL	-	-	-	-	3 658	5 761	2 426	13
3199 14	AN BRUECKEN AUS STAHL U. LEICHTMETALL	-	-	-	-	2 472	3 945	4 057	6
3199 16	AN STAHLWASSERBAUTEN	-	-	-	-	95 882	147 941	120 215	196
3199 20	AN SONST. STAHL- U. LEICHTME- TALL-KONSTRUKTIONEN	-	-	-	-	11 956	14 140	11 292	8
3199 51	AN WEICHEN U. KREUZUNGEN U.AE. GLEISMATERIAL	-	-	-	-	70 591	167 140	139 611	56
3199 55	AN DAMPFKESSELN, FEUERUNGEN U. HILFSAPPARATEN	-	-	-	-	43 972	66 217	36 689	51
3199 56	AN ORTSFESTEN BEHAELTERN AN ROHRLEITUNGEN	-	-	-	-	636 573	1 078 008	702 963	229
3199	INSGESAMT	-	-	-	-	1 004 913	1 651 813	1 121 407	-
MASCHINENBAUERZEUGNISSE									
METALLBEARBEITUNGSMASCHINEN DER SPANABHEBENDEN FORMUNG									
3211 11	NOBEL-, STOSS- U. RAEUMMASCHINEN EINSTAENDER- U. ZWEISTAENDER- NOBELMASCHINEN (EINSCHL. KOM- BINIERTE NOBEL- U. FRAESMA- SCHINEN)	T	42	.A	.A				
		ST	5	.A	.A	1 161	.A	.A	2
3211 15	WAAGERECHT- U. SENKRECHT- STOSSMASCHINEN	T	70	.A	.A				
		ST	69	.A	.A	1 437	.A	.A	3
3211 18	NOBEL- U. STOSSMASCHINEN FUER SONDERZWECKE	T	212	42	17				
		ST	31	29	19	7 615	3 046	1 832	5
3211 19	RAEUMMASCHINEN	T	335	534	194				
		ST	60	50	42	11 930	16 584	7 400	7
3211 21	DREH-, AUSSENGWINDESCHNEID- U. ABSTECHEMASCHINEN SPITZENDREHMASCHINEN MIT EINEM UMLAUF-D. UEBER BETT BIS 800 MM	T	1 704	3 316	2 132				
		ST	678	869	625	55 895	117 277	48 543	16
3211 22	MIT EINEM UMLAUF-D. UEBER BETT UEBER 800 MM	T	285	675	418				
		ST	32	28	13	8 059	22 402	12 004	5



## 10 PRODUKTION NACH GUETERARTEN UND GUETERKLASSEN

MELDE- NR	ERZEUGNIS	EINHEIT	M E N G E			W E R T I N 1000 DM			ANZAHL DER BETR.	
			1982 1. VJ	1982 4. VJ	1983 1. VJ	1982 1. VJ	1982 4. VJ	1983 1. VJ	1983 1. VJ	
3211 24	KARUSSEL-DREHMASCHINEN	T ST	740 17	2 663 26	.A .A	25 942	81 618	.A	1	
3211 25	KLEINDREHMASCHINEN UHRMACHERDREHSTUEHLE, MECHA- NIKER- U. NACHDREHMASCHINEN	T ST	64 125	60 109	120 169	1 079	891	1 509	6	
3211 26	AUSSENGEWINDESCHNEIDMASCHINEN (OHNE SOLCHE AUS 321275)	T ST	167 1 032	63 486	164 790	6 862	3 281	8 213	5	
3211 27	ABSTECHEMASCHINEN U. -AUTOMA- TEN, DREH-, BOHR- U. AB- STECHEMASCHINEN (KOMBINIERT)	T ST	56 54	229 79	40 28	3 387	15 804	2 127	5	
3211 29	SONST. DREHMASCHINEN (ACHSEN-, BLOCK-, WINTER-, KURBELWEL- LEN- U. NOCKENWELLEN-, ROHR-, WALZEN-, PLANDREHMASCHINEN)	T ST	537 96	975 125	374 116	20 919	43 629	26 148	9	
3211 33	REVOLVERDREHMASCHINEN U. DREH- AUTOMATEN REVOLVERDREHMASCHINEN (TROM- MEL-, STERN- U. FLACHTISCH- REVOLVERDREHMASCHINEN)	T ST	569 155	345 126	458 96	26 744	19 411	18 044	6	
3211 34	MEHRSPINDEL-DREHAUTOMATEN (STANGEN- U. FUTTERAUTOMA- TEN)	T ST	997 112	1 654 163	599 68	51 350	86 675	36 405	4	
3211 36	EINSPINDEL-DREHAUTOMATEN (STANGEN-, LANGDREHAUTO- MATEN)	T ST	2 083 371	1 703 350	892 198	54 155	76 450	39 143	4	
3211 38	ANDERE EINSPINDEL-DREHAUTO- MATEN (FUTTERAUTOMATEN)	T ST	589 81	1 322 151	563 81	26 070	57 521	26 360	11	
3211 41	BOHRMASCHINEN U. INNENGWINDE- SCHNEIDMASCHINEN TISCH-, SAEULEN- U. STAENDER- BOHRMASCHINEN (AUCH IN REI- HENANORDNUNG)	T ST	716 3 439	662 2 954	673 3 352	13 381	14 451	16 906	20	
3211 42	RADIALBOHRMASCHINEN	T ST	107 59	137 49	103 54	2 369	2 598	2 186	7	
3211 45	AUSBOHRMASCHINEN (FEIN-, TIEF- BOHRMASCHINEN U. BOHRBAENKE, KURBELWELLEN- U. ZYLINDER- BOHRMASCHINEN)	T ST	.A .A	.A .A	.A .A	.A	.A	.A	5	
3211 46	MEHRSPINDELBOHRMASCHINEN, SENKRECHT U. WAAGERECHT	T ST	.A .A	165 38	21 13	.A	4 977	1 086	3	
3211 47	LEHRENBOHRMASCHINEN (KOORDI- NATEN-BOHRMASCHINEN)	T ST	121 5	520 29	104 5	3 640	17 787	3 424	3	
3211 48	SONST. BOHRMASCHINEN (MEHR- SPINDEL-BOHR-, FRAES- U. GE- WINDESCHNEIDMASCHINEN, ZEN- TRIER-, ANBOHRMASCHINEN)	T ST	637 91	792 103	272 40	20 730	28 459	11 456	6	
3211 49	INNENGWINDESCHNEIDMASCHINEN (OHNE SOLCHE AUS 321275)	T ST	30 76	31 62	29 85	1 062	1 024	1 087	6	
3211 52	FRAESMASCHINEN, WAAGERECHT- BOHR- U. -FRAESMASCHINEN KONSOLFRAESMASCHINEN (WAAGE- RECHT, SENKRECHT U. UNIVER- SAL), HANDHEBELFRAESMASCHI- NEN	T ST	424 219	575 261	380 164	14 955	25 896	15 456	18	
3211 53	SENKRECHT-, RUNDTISCH- U. TROMMELFRAESMASCHINEN (OHNE KONSOLFRAESMASCHINEN)	T ST	105 65	340 62	94 26	3 805	12 504	3 974	2	
3211 54	PLAN- U. LANGFRAESMASCHINEN	T ST	1 216 22	2 123 56	1 121 17	30 127	51 697	23 669	3	
3211 55	WERKZEUGFRAESMASCHINEN	T ST	1 312 669	2 401 1 037	1 101 471	83 751	134 830	73 470	3	
3211 57	KOPIER- U. GRAVIERFRAESMA- SCHINEN	T ST	408 293	753 360	503 488	12 753	21 976	14 881	8	
3211 58	WAAGERECHT-BOHR- U. -FRAES- MASCHINEN (KOMBINIERT)	T ST	1 162 40	2 155 49	666 17	34 261	65 633	1 538	3	
3211 59	SONST. FRAESMASCHINEN (GEWIN- DE-, NUTEN-, BLECHKANTEN-, LANGLOCH-, NOCKENWELLEN-, WALZENZAPFEN-, SCHLUESSEL- FRAESMASCHINEN)	T ST	305 290	510 306	872 360	9 766	29 918	18 459	6	
3211 61	SAEGE- U. FEILMASCHINEN KALT- U. WARMKREISSAEGEMA- SCHINEN	T ST	1 550 1 917	1 535 1 464	958 1 304	30 978	39 619	23 746	5	
3211 65	HUB- U. BANDSAEGEMASCHINEN	T ST	668 511	619 480	446 441	9 376	8 547	6 824	4	

## 10 PRODUKTION NACH GUETERARTEN UND GUETERKLASSEN

MELDE- NR	ERZEUGNIS	EINHEIT	M E N G E			W E R T I N 1000 DM			ANZAHL DER BETR.
			1982 1. VJ	1982 4. VJ	1983 1. VJ	1982 1. VJ	1982 4. VJ	1983 1. VJ	1983 1. VJ
3211 67	SONST. SAEGEMASCHINEN, FEIL- U. TRENNMASCHINEN (AUCH KOM- BINIERTE SAEGE- U. FEILMA- SCHINEN) (DEKUPIERSAEGEN FUEER METALL, BUEGELSAEGEMA- SCHINEN)	T ST	670 1 891	541 1 606	493 1 511	12 260	13 854	10 881	5
3211 71	SCHLEIF-, LAEPP- U. POLIERMA- SCHINEN AUSSEN-RUNDSCHLEIFMASCHINEN (EINSCHL. SPITZENLOSER AUSSEN-RUNDSCHLEIFMASCHINEN)	T ST	832 230	1 324 184	558 397	36 849	58 009	25 453	13
3211 72	INNEN-RUNDSCHLEIFMASCHINEN (EINSCHL. FUTTERLOSER INNEN-RUNDSCHLEIFMASCHINEN)	T ST	232 60	261 69	212 41	12 495	15 679	9 355	6
3211 73	RUNDSCHLEIFMASCHINEN FUEER SONDERZWECKE (KURBELWELLEN-, WALZEN-, GEWINDE-, KEGEL-, RADSATZSCHLEIFMASCHINEN AUCH OVALSCHLEIFMASCHINEN)	T ST	457 71	1 364 218	456 133	25 169	68 494	19 693	8
3211 75	FLACHSCHLEIFMASCHINEN	T ST	1 586 371	2 248 521	1 279 317	45 943	68 854	35 200	12
3211 76	ZIEHSCHLEIFMASCHINEN (HONMA- SCHINEN) U. LAEPPMASCHINEN	T ST	465 151	640 200	396 115	27 747	41 682	22 574	11
3211 77	WERKZEUGSCHLEIFMASCHINEN FUEER INSTANDHALTUNG U. NEUPRO- DUKTION	T ST	993 2 650	1 099 2 638	868 1 748	41 101	52 225	35 497	20
3211 79	SONST. SCHLEIF-, LAEPP- U. POLIERMASCHINEN (BLECH- U. BANDSTAHLSCHLEIF- U. POLIER- MASCHINEN, ROHRSCHLEIF- U. POLIERMASCHINEN, TRENN- SCHLEIFMASCHINEN)	T ST	1 299 5 297	1 858 4 039	1 082 3 975	35 776	57 423	33 358	26
3211 83	VERZAHNMASCHINEN FRAESMASCHINEN FUEER VERZAHNUN- GEN, KEILWELLEN, ZAHNSTANGEN U. SCHNECKEN (TEIL- U. WAEELZ- VERFAHREN)	T ST	739 81	1 582 156	302 33	25 255	64 555	11 931	5
3211 88	SCHLEIF-, LAEPP-, POLIER- U. SCHABMASCHINEN FUEER VERZAH- NUNGEN U. KEILWELLEN	T ST	419 54	288 28	409 38	16 691	15 400	16 556	3
3211 89	SONST. VERZAHNMASCHINEN (STOSS-, ABRUND- U. ABGRADMA- SCHINEN)	T ST	403 112	556 145	236 78	17 838	28 987	11 819	4
3211 91	ANDERE METALLBEARBEITUNGSMAS- SCHINEN MEHRSPINDELKOEPE	T ST	75 869	88 742	54 777	6 346	4 664	4 230	7
3211 92	BEARBEITUNGSMASCHINEN DURCH ULTRASCHALL, FUNKENEROSION, ELEKTROENENSTRAHL U. LASER	T ST	273 116	356 115	440 107	14 709	25 293	27 043	6
3211 93	LAENGENTEIL- U. KREISTEILMA- SCHINEN	T ST	.A .A	- -	.A .A	.A	-	.A	1
3211 94	FERTIGUNGSSTRASSEN, SCHALT- TISCH- U. SCHALTTRUMMELMA- SCHINEN, BEARBEITUNGSZENTREN FERTIGUNGSSTRASSEN (TRANS- FERSTRASSEN)	T ST	2 656 100	4 624 160	3 103 143	117 656	188 580	140 732	15
3211 95	SCHALTTRISCH- U. SCHALTTRUM- MELMASCHINEN	T ST	557 85	1 164 122	646 74	26 526	51 295	33 665	19
3211 96	BEARBEITUNGSZENTREN	T ST	1 167 528	4 427 510	1 406 265	46 403	181 471	54 690	18
3211 98	SONST. SONDERMASCHINEN DER SPANABHEBENDEN FORMUNG	T ST	.A .A	547 82	.A .A	.A	31 861	.A	12
3211 99	AUFBAUEINHEITEN, BOHR- U. DREHEINHEITEN, GEWINDE- SCHNEID-, FEINBOHR-, AUSBOHR-, PLANDREH-, TISCHEINHEITEN	T ST	298 1 477	289 1 353	233 1 826	12 111	12 202	8 477	18
3211 09	ZUBEHOER, EINZEL- U. ERSATZ- TEILE	T ST	9 221 40 259	9 907 61 083	7 477 34 471	192 353	224 721	169 465	235
3211	INSGESAMT	T ST	24 904 -	22 946 -	20 842 -	1 314 066	2 242 237	1 196 649	-
3212 11	METALLBEARBEITUNGSMASCHINEN DER SPANLOSEN FORMUNG HAEMMER, SCHMIEDE-, NIET-, BIE- GE- U. RICHTMASCHINEN U. AE- FREIFORM- U. GEBENKSMIEDE- HAEMMER	T ST	637 122	396 39	247 12	7 399	6 204	3 338	3
3212 12	SPANN-, TREIB- U. POLIERHAEM- MER, MAGNETHAEMMER, RUND- HAEMMER- U. REDUZIERMASCH.	T ST	84 121	46 90	86 86	3 821	3 486	4 342	4

## 10 PRODUKTION NACH GUETERARTEN UND GUETERKLASSEN

MELDE- NR	ERZEUGNIS	EINHEIT	M E N G E			W E R T I N 1000 DM			ANZAHL DER BETR.
			1982	1982	1983	1982	1982	1983	
			1. VJ	4. VJ	1. VJ	1. VJ	4. VJ	1. VJ	
3212 13	SCHNIEDEWALZ- U. STAUCHMA- SCHINEN	T ST	334 49	346 12	474 13	6 913	9 756	16 137	1
3212 14	NIETMASCHINEN	T ST	15 72	23 234	36 291	1 347	963	2 383	8
3212 15	BETONSTAHLBIEGEMASCHINEN (AUCH BETONSTAHLSCHEREN)	T ST	394 497	307 396	261 437	6 034	5 404	4 778	6
3212 16	BIEGE- U. RICHTMASCHINEN FUER ROHRE, WELLEN, STANGEN U. FORMEISEN	T ST	433 240	950 325	610 310	19 755	37 645	24 161	17
3212 19	SONST. MASCHINEN DIESER ART	T ST	373 74	477 106	474 135	12 686	17 111	14 451	20
3212 21	PRESSEN MIT MECHANISCH. ANTRIEB FUER DIE METALLBEARBEITUNG PRESSEN MIT HAND- U. FUSSAN- TRIEB	T ST	60 2 390	53 1 724	54 2 332	1 177	892	942	8
3212 22	EXZENTER- U. KURBELPRESSEN BIS 160 T PRESSKRAFT	T ST	953 294	1 515 239	826 174	18 806	37 681	17 313	23
3212 23	UEBER 160 T PRESSKRAFT	T ST	4 799 30	1 602 25	706 12	58 894	30 255	12 067	5
3212 24	STANZAUTOMATEN	T ST	390 34	497 63	360 28	9 741	14 434	9 754	9
3212 25	KNIEHEBEL- U. KURBELZIEH- PRESSEN	T ST	.A .A	286 23	.A .A	.A	8 456	.A	4
3212 26	REIBSPINDELPRESSEN	T ST	1 227 9	1 200 23	.A .A	15 248	17 971	.A	2
3212 28	SONST. PRESSEN MIT MECHANI- SCHEN ANTRIEB	T ST	.A .A	294 118	378 187	.A	5 505	8 518	9
3212 31	PRESSEN MIT HYDRAULISCH. ANTRIEB FUER DIE METALLBEARBEITUNG HYDRAULISCHE EINSTAENDERPRES- SEN	T ST	498 138	811 160	278 96	8 405	12 242	7 570	12
3212 32	HYDRAULISCHE ZWEISTAENDER-, ZWEISAEULEN- U. VIERSAEULEN- PRESSEN	T ST	2 467 190	2 115 169	2 046 139	35 432	31 061	33 010	17
3212 33	HYDRAULISCHE ZIENPRESSEN	T ST	2 282 20	1 131 16	958 21	18 981	13 572	13 095	5
3212 34	HYDRAULISCHE ABKANTPRESSEN	T ST	496 33	1 244 86	691 52	4 996	13 055	7 070	9
3212 38	SONST. HYDRAULISCHE PRESSEN	T ST	1 497 33	3 331 239	1 661 244	34 471	93 827	50 705	11
3212 41	BLECHBEARBEITUNGSMASCHINEN (OHNE PRESSEN) SCHEREN U. STANZEN MIT HAND- U. FUSSANTRIEB	T ST	244 14 554	191 10 655	166 8 814	2 669	1 961	1 612	5
3212 42	SCHEREN U. LOCHSTANZMASCHI- NEN MIT KRAFTANTRIEB	T ST	5 061 2 946	5 846 1 387	2 879 756	104 406	118 878	78 074	36
3212 43	BLECHRICHT-, BLECHRUNDBIEGE- U. BLECHABKANTMASCHINEN	T ST	1 861 1 056	2 651 1 104	1 905 967	28 751	46 744	30 801	22
3212 44	BOERDEL-, SICKEN-, FALZ-, UM- SCHLAG-, UMROLL- U. WULSTMA- SCHINEN	T ST	86 390	130 334	48 488	1 594	3 943	1 866	7
3212 45	BLECHWALZMASCHINEN, RUNDWALZ- MASCHINEN MIT WALZEN U. ROL- LEN	T ST	102 20	193 56	73 46	3 189	6 389	3 454	4
3212 46	DRUECK- U. PLANIERBAENCKE, GE- WINDEDRUECKMASCHINEN	T ST	140 22	460 77	210 46	10 043	26 967	12 071	6
3212 49	SONST. BLECHBEARBEITUNGSMAS- CHINEN	T ST	408 362	410 313	260 350	8 713	8 564	5 816	11
3212 51	DRAHTBE- U.-VERARBEITUNGSMAS- CHINEN DRAHTZIENMASCHINEN	T ST	595 162	1 430 186	334 91	16 108	38 122	9 902	7
3212 52	DRAHTBIEGE- U. FEDERWINDEMA- SCHINEN	T ST	135 38	100 41	60 42	4 828	4 243	3 113	8
3212 53	KETTENHERSTELLUNGSMASCHINEN	T ST	35 24	18 47	22 22	1 890	2 623	2 206	4
3212 58	DRAHTSEIL- U. KABELMASCHINEN	T ST	1 042 135	884 570	226 233	20 290	24 611	9 389	10
3212 59	SONST. DRAHTBE- U. VERARBEI- TUNGSMASCHINEN	T ST	2 542 1 030	3 566 1 352	2 694 1 029	61 831	89 425	58 533	30
3212 71	PRESSEN FUER DIE HERSTELLUNG VON BOLZEN, SCHRAUBEN, NIETEN, MUTTERN U. DGL. MIT HYDRAULISCHEN ANTRIEB	T ST	104 49	.A .A	- -	2 290	.A	-	-
3212 73	MIT MECHANISCHEN ANTRIEB	T ST	122 20	.A .A	100 17	6 311	.A	3 594	5

## 10 PRODUKTION NACH GUETERARTEN UND GUETERKLASSEN

MELDE- NR	ERZEUGNIS	EINHEIT	M E N G E			W E R T I N 1000 DM			ANZAHL DER BETR.
			1982 1. VJ	1982 4. VJ	1983 1. VJ	1982 1. VJ	1982 4. VJ	1983 1. VJ	1983 1. VJ
3212 75	GEWINDESCHNEIDMASCHINEN FUER BOLZEN, SCHRAUBEN U. MUTTERN	T	39	50	68				
		ST	50	33	32	1 127	1 768	2 056	4
3212 79	GEWINDEWALZ- U. ROLLMASCHINEN	T	55	109	33				
		ST	28	39	15	2 100	4 288	1 187	5
3212 09	ZUBEHOER, EINZEL- U. ERSATZ- TEILE	T	7 121	6 908	5 167	110 386	123 102	97 779	164
3212	INSGESAMT	T	37 369	39 906	24 647				
		ST	25 349	20 309	17 541	664 331	875 672	558 854	-
		-	-	-	-				-
	HUETTEN- U. WALZWERKSEINRICHTUN- GEN								
	EINZELMASCHINEN								
3213 11	FUER WARMWALZWERKE	T	1 543	6 995	2 139	11 542	82 601	22 699	14
3213 15	FUER KALTWALZWERKE	T	280	4 250	920	3 027	59 252	11 983	7
	MASCHINELLE ANLAGEN								
3213 21	FUER WARMWALZWERKE	T	7 151	16 684	12 265	99 196	189 042	181 305	11
3213 25	FUER KALTWALZWERKE	T	1 419	5 162	2 324	20 096	84 215	46 038	7
3213 40	HILFSMASCHINEN FUER WALZWERKE	T	4 380	3 519	1 560	64 206	52 360	22 054	14
3213 50	EINZELMASCHINEN FUER HOCHOEFEN U. STAHLWERKE	T	2 687	1 542	1 298	37 317	21 849	20 386	10
3213 60	MASCHINELLE ANLAGEN FUER HOCH- OEFEN U. STAHLWERKE	T	5 884	4 632	4 962	74 777	64 116	71 465	5
3213 09	ZUBEHOER, EINZEL- U. ERSATZ- TEILE	T	8 261	10 020	6 342	95 158	119 173	72 893	76
3213	INSGESAMT	T	31 605	52 804	31 808	405 319	672 608	448 823	-
	INDUSTRIEOEFEN								
	INDUSTRIEOEFEN FUER DIE EISEN- U. METALLINDUSTRIE								
3214 11	SCHMELZOEUFEN	T	489	759	728	4 439	6 457	5 364	6
3214 15	WARMBEHANDLUNGSOEUFEN	T	1 636	2 907	1 402	31 185	54 787	26 598	22
3214 18	SONST. INDUSTRIEOEFEN	T	471	934	597	7 365	19 526	13 941	9
	INDUSTRIEOEFEN FUER ANDERE IN- DUSTRIEN								
3214 93	OEUFEN FUER DIE ZEMENT-, KALK-, GIPS-, TRASS-, KREIDE-, GROB- U. FEINKERAMISCHE SOWIE GLAS- INDUSTRIE	T	1 178	1 424	1 253	22 659	26 352	19 608	7
3214 98	SONST. INDUSTRIEOEFEN	T	326	399	494	2 672	2 769	5 305	7
3214 09	ZUBEHOER, EINZEL- U. ERSATZTEILE	T	1 273	2 056	1 123	14 193	21 384	11 483	31
3214	INSGESAMT	T	5 373	8 479	5 597	82 513	131 275	82 299	-
	GIESSEREIMASCHINEN								
3215 10	FORMMASCHINEN U. -ANLAGEN	T	1 059	1 825	473	20 125	27 659	9 524	11
3215 20	AUFBEREITUNGSMASCHINEN U. -ANLA- GEN FUER GIESSEREISANDE	T	812	3 170	474	8 155	22 841	3 848	9
3215 30	GUSSPUTZMASCHINEN U. -EINRICHT- TUNGEN	T	350	540	722	6 418	9 871	15 594	6
3215 50	KUPOLOEFEN (EINSCHL. ZUBEHOER, EINZEL- U. ERSATZTEILE)	T	202	130	25	1 138	1 694	144	4
3215 70	DRUCKGIESSERMASCHINEN	T	-A	-A	-A	-A	-A	-A	2
3215 80	SONST. GIESSEREIMASCHINEN	T	-A	-A	-A	-A	-A	-A	13
	ZUBEHOER, EINZEL- U. ERSATZTEILE FUER GIESSEREIMASCHINEN								
3215 01	MODELLE U. MODELLEINRICHTUNGEN	T	1 073	1 298	1 070	27 879	28 581	25 700	39
3215 04	SPEZIALZUBEHOER FUER GIESSEREI- MASCHINEN	T	853	673	827	6 240	5 087	6 096	12
3215 07	EINZEL- U. ERSATZTEILE FUER GIESSEREIMASCHINEN	T	973	996	1 283	18 361	19 036	17 149	27
3215	INSGESAMT	T	5 705	9 087	5 071	98 155	129 175	85 536	-
	PRUEFMASCHINEN								
	MASCHINEN FUER DIE MECHANISCHE PRUEFUNG VON METALLISCHEN STOFFEN								
3216 11	UNIVERSAL- U. ZUGFESTIGKEITS- PRUEFMASCHINEN	T	306	104	99				
		ST	403	80	81	8 733	8 788	7 455	6
3216 12	HAERTEPRUEFMASCHINEN	T	34	53	33				
		ST	321	300	228	2 728	4 127	2 683	5
3216 13	FEDERPRUEFMASCHINEN	T	-A	-A	-A	-A	-A	-A	2
		ST	-A	-A	-A	-A	-A	-A	-
3216 19	SONST. PRUEFMASCHINEN FUER METALLISCHE STOFFE	T	226	531	534	22 340	29 725	35 964	14
	MASCHINEN FUER DIE MECHANISCHE PRUEFUNG VON NICHTMETALLISCHEN STOFFEN								
3216 21	PRUEFMASCHINEN FUER TEXTILIEN, PAPIER ODER PAPPE	T	16	17	14	2 131	1 756	2 233	4
3216 25	PRUEFMASCHINEN FUER SONSTIGE NICHTMETALLISCHE STOFFE	T	309	427	270	9 691	18 337	11 250	9
	FUNKTIONS- U. AE. PRUEFMASCHINEN								
3216 91	AUSWUCHTMASCHINEN	T	-A	-A	-A	-A	-A	-A	1
		ST	-A	-A	-A	-A	-A	-A	-
3216 93	LEISTUNGSPRUEFSTAENDE	T	791	1 209	764				
		ST	681	819	462	18 973	32 480	21 896	7
3216 99	SONST. PRUEFMASCHINEN	T	803	163	95	10 862	7 406	3 665	8
3216 09	ZUBEHOER, EINZEL- U. ERSATZTEILE FUER PRUEFMASCHINEN	T	275	289	256	7 928	12 504	9 257	21
3216	INSGESAMT	T	3 076	3 156	2 297	110 457	141 475	118 267	-
		-	-	-	-				-
	HOLZBE- U. -VERARBEITUNGSMASCHI- NEN, AUCH ZUM BEARBEITEN VON KORK, BEIN, KUNSTSTOFF U. AE.								
3217 11	SAEGEMASCHINEN FUER HOLZ U. AE. VERTIKAL- U. HORIZONTALGATTER	T	352	575	307				
		ST	146	132	91	5 226	10 120	4 635	11
3217 13	BANDSAEGEMASCHINEN	T	117	121	150				
		ST	503	334	429	2 325	2 793	3 075	9

## 10 PRODUKTION NACH GUETERARTEN UND GUETERKLASSEN

MELDE- NR	ERZEUGNIS	EINHEIT	M E N G E			W E R T I N 1000 DM			ANZAHL DER BETR.
			1982 1. VJ	1982 4. VJ	1983 1. VJ	1982 1. VJ	1982 4. VJ	1983 1. VJ	1983 1. VJ
3217 15	KREISSAEGEMASCHINEN FUER QUERSCHNITT	T	82	113	80				
3217 16	FUER LAENGSSCHNITT	ST	846	588	1 085	3 122	3 016	2 690	11
		T	311	366	319				
		ST	375	402	320	6 815	7 357	6 494	11
3217 17	FUER LAENGSS- U. QUERSCHNITT TISCHLERKREISSAEGEMASCHINEN	T	597	486	615				
3217 18	FORMATKREISSAEGEMASCHINEN	ST	15 680	11 866	16 409	8 705	6 988	8 176	13
		T	1 164	1 059	908				
3217 19	SONST. SAEGEMASCHINEN	ST	1 087	893	909	15 036	17 979	13 760	15
		T	446	381	364				
		ST	6 363	5 193	6 206	5 054	4 907	4 698	13
3217 21	HOBEL-, FRAES-, BOHR- U. STEMM- MASCHINEN FUER HOLZ U.AE. HOBELMASCHINEN FUER EINSEITI- GE BEARBEITUNG	T	315	318	339				
		ST	1 672	1 072	1 763	4 693	4 588	4 933	14
3217 22	FRAESMASCHINEN FUER EINSEITI- GE BEARBEITUNG	T	328	302	294				
		ST	950	535	596	5 994	5 842	5 866	18
3217 23	HOBEL- U. FRAESMASCHINEN FUER ZWEI- U. MEHRSEITIGE BEAR- BEITUNG	T	1 636	1 392	1 251				
		ST	623	595	463	33 968	32 809	30 821	15
3217 26	DUEBELLOCH- U. SONST. BOHRMASCHINEN	T	276	339	309				
		ST	630	745	636	9 538	11 229	10 547	18
3217 28	STEMMASCHINEN (MIT STEMMKET- TE, LANGLOCHFRAESBOHRER U.A. ODER MIT EINER KOMBINATION DIESER WERKZEUGE ARBEITEND)	T	66	66	76				
		ST	778	324	278	1 588	1 627	1 598	7
3217 31	DREH- U. KOPIERMASCHINEN, SCHLEIF- U. POLIERMASCHINEN DREHMASCHINEN, KOPIERMASCHI- NEN FUER ALLSEITIGE BEARBEI- TUNG	T	127	199	110				
		ST	243	296	195	4 019	5 387	2 887	9
3217 35	PLATTENSCHLEIFMASCHINEN	T	398	461	468				
		ST	207	251	242	7 349	8 970	9 489	10
3217 39	SONST. SCHLEIF- U. POLIERMA- SCHINEN	T	66	83	16				
		ST	111	125	62	1 197	866	563	11
3217 41	MASCHINEN ZUM ZERKLEINERN, SCHNEIDEN U. VERBINDEN ZERKLEINERUNGSMASCHINEN, ZER- SPANNER, SCHNEIDEMASCHINEN FUER HOLZWOLLE U.A.	T	937	862	769				
		ST	406	349	286	14 030	12 898	10 022	18
3217 43	SCHNEIDE- U. STANZMASCHINEN F. FURNIERE U. BRETTCHEN USW.	T	101	112	109				
		ST	144	108	100	2 661	3 578	2 780	5
3217 45	MASCHINEN Z. AUFTRAGEN HAFTEN- DER SCHICHTEN (AUCH BELEI- MUNGSMASCHINEN)	T	481	469	387				
		ST	494	451	783	13 320	15 331	14 355	9
3217 47	FASERHOLZ-, SPANHOLZ-, SPERR- HOLZ-, SCHICHTHOLZ- U. DECK- SCHICHTPRESSEN	T	3 841	4 138	1 972				
		ST	274	196	207	33 057	33 257	17 068	8
3217 49	ANDERE MASCHINEN ZUM ZUSAM- MENFUEGEN	T	1 152	1 377	975				
		ST	2 244	1 647	1 732	28 967	37 846	27 046	20
3217 51	MASCHINENKOMBINATIONEN, SONDER- MASCHINEN U. HILFSEINRICHTUNGEN MASCHINENKOMBINATIONEN KOMBINIERT TISCHLEREI- MASCHINEN	T	714	891	623				
		ST	285	148	108	6 122	7 584	5 047	8
3217 52	MEHRSTUFIGE FORMATBEARBEI- TUNGS U. KANTENVERLEIM- MASCHINEN	T	858	1 042	575				
		ST	149	129	169	15 694	23 034	14 441	10
3217 54	MEHRSTUFIGE DUEBELMASCHINEN	T	10	.A	.A				
		ST	40	.A	.A	341	.A	.A	1
3217 56	SONST. MEHRSTUFIGE MASCHINEN	T	321	.A	.A				
		ST	86	.A	.A	7 808	.A	.A	7
3217 57	EINZWECKMASCHINEN FUER SON- DERFERTIGUNGEN	T	603	588	563				
		ST	330	359	241	14 562	14 528	13 689	20
3217 58	HILFSMASCHINEN U. -EINRICHT- UNGEN FUER DIE HOLZBE- U. -VERARBEITUNG	T	3 847	3 700	3 094				
		ST	2 640	1 102	1 146	33 161	35 298	24 463	28
3217 61	HANDGEFUEHRTE MASCHINEN (OHNE ELEKTROWERKZEUGE BIS 2 KW) KETTENSAEGEMASCHINEN	T	1 088	943	975				
		ST	164 764	143 275	149 600	80 943	73 567	77 558	4
3217 65	DRUCKLUFTBETRIEBENE HEFT- U. NAGELMASCHINEN	T	78	76	84				
		ST	19 407	20 330	20 303	7 980	7 676	8 373	5
3217 69	SONST. HANDGEFUEHRTE MASCHI- NEN	T	266	179	241				
		ST	40 442	19 711	28 691	11 510	7 359	8 537	7
3217 70	AUFBAUEINHEITEN	T	74	94	64				
		ST	1 291	694	883	1 627	1 579	1 272	5
3217 09	ZUBEHOER, EINZEL- U. ERSATZTEILE	T	3 468	3 382	2 776	59 772	62 164	54 640	122
3217	INSGESAMT	T	24 117	24 574	19 004				
		ST	263 210	212 078	234 037	446 184	473 551	394 176	-



## 10 PRODUKTION NACH GUETERARTEN UND GUETERKLASSEN

MELDE- NR	ERZEUGNIS	EINHEIT	M E N G E			W E R T I N 1000 DM			ANZAHL DER BETR.
			1982 1. VJ	1982 4. VJ	1983 1. VJ	1982 1. VJ	1982 4. VJ	1983 1. VJ	1983 1. VJ
3222 52	MIT EINEM HUBRAUM UEB. 250 CM3 FUER DEN ANTRIEB VON WASSER- FAHRZEUGEN (EINSCHL. AUSSEN- BORDMOTOREN)	T * ST * KW *			-			-	-
	DARUNTER ZUM ABSATZ BESTIMMT	T ST KW			-			-	-
3222 56	FUER SONST. ZWECKE	T * ST * KW *	189 2 766 49 532	148 2 099 45 526	227 3 550 63 000				
	DARUNTER ZUM ABSATZ BESTIMMT	T ST KW	189 2 766 49 532	148 2 099 45 526	227 3 550 63 000	5 160	4 093	6 080	6
3222 09 3222	ZUBEHOER, EINZEL- U.ERSATZTEILE INSGESAMT	T * ST * KW *	715 .A .A	573 .A .A	682 .A .A	9 573	7 521	9 166	12
	DARUNTER ZUM ABSATZ BESTIMMT	T ST	1 357 52 273	1 020 29 832	1 368 49 333				
		-	-	-	-	28 285	19 582	27 972	-
	VERBRENNUNGSMOTOREN MIT SELBST- ZUENDUNG (DIESELMOTOREN) (OHNE SOLCHE FUER KRAFTFAHRZEUGE) FUER DEN ANTRIEB VON WASSER- FAHRZEUGEN								
3223 31	BIS 100 KW	T ST KW	38 123 6 622	27 92 4 122	29 102 5 080	1 412	1 029	990	5
3223 32	UEBER 100 BIS 200 KW	T ST KW	44 52 8 011	61 71 10 930	67 79 12 890	1 765	1 993	2 334	5
3223 33	UEBER 200 BIS 500 KW	T ST KW	150 103 34 995	209 119 42 190	290 177 59 813	7 951	8 324	11 234	7
3223 35	UEBER 500 BIS 1000 KW	T ST KW	304 62 45 324	451 78 59 373	552 124 91 765	13 596	22 584	34 615	7
3223 39	UEBER 1000 KW	T ST KW	1 852 94 219 522	3 576 181 371 264	3 838 143 398 462	100 311	158 946	189 314	6
3223 40	FUER DEN ANTRIEB VON SCHIENEN- FAHRZEUGEN	T * ST * KW *	189 143 32 962	186 173 46 654	199 194 38 791	7 032	10 889	10 024	-
	DARUNTER ZUM ABSATZ BESTIMMT	T ST KW	189 143 32 962	186 173 46 654	199 194 38 791	7 032	10 889	10 024	6
3223 50	FUER DEN ANTRIEB VON ACKER- SCHLEPPERN	T * ST * KW *	7 605 20 822 1 106 105	7 987 21 977 1 227 168	7 809 20 562 1 043 971				
	DARUNTER ZUM ABSATZ BESTIMMT	T ST KW	4 536 12 663 664 741	4 801 12 806 721 038	4 405 12 303 630 318	61 472	65 436	59 517	5
	ANDERE VERBRENNUNGSMOTOREN MIT SELBSTZUENDUNG								
3223 81	BIS 30 KW	T * ST * KW *	2 974 25 962 299 391	2 565 20 640 257 407	2 005 17 909 195 368				
	DARUNTER ZUM ABSATZ BESTIMMT	T ST KW	2 974 25 962 299 391	2 565 20 640 257 407	2 005 17 909 195 368	65 149	56 986	43 300	5
3223 82	UEBER 30 BIS 50 KW	T * ST * KW *	.A .A .A	.A .A .A	2 101 7 809 311 969				
	DARUNTER ZUM ABSATZ BESTIMMT	T ST KW	3 794 13 445 536 955	3 123 11 253 451 135	2 101 7 809 311 969	71 570	61 146	39 319	8
3223 83	UEBER 50 BIS 100 KW	T * ST * KW *	.A .A .A	.A .A .A	1 890 4 498 315 874				
	DARUNTER ZUM ABSATZ BESTIMMT	T ST KW	2 603 6 192 443 847	2 229 5 208 374 612	1 757 4 329 301 980	52 298	49 452	38 354	9
3223 84	UEBER 100 BIS 200 KW	T * ST * KW *	2 913 4 177 553 696	3 167 4 546 631 008	2 707 3 874 553 649				
	DARUNTER ZUM ABSATZ BESTIMMT	T ST KW	2 328 3 533 469 024	2 891 4 220 586 633	2 274 3 280 472 157	58 704	78 650	58 731	7
3223 85	UEBER 200 BIS 300 KW	T * ST * KW *	822 695 179 845	1 001 867 214 027	744 682 168 784				
	DARUNTER ZUM ABSATZ BESTIMMT	T ST KW	822 695 179 845	1 001 867 214 027	744 682 168 784	24 356	31 401	22 891	5
3223 86	UEBER 300 BIS 500 KW	T * ST * KW *	698 450 162 641	616 389 145 760	468 290 109 062				
	DARUNTER ZUM ABSATZ BESTIMMT	T ST KW	698 450 162 641	616 389 145 760	468 290 109 062	26 696	25 904	18 637	7
3223 87	UEBER 500 BIS 1000 KW	T * ST * KW *	1 230 317 225 190	627 223 142 008	790 255 155 015				
	DARUNTER ZUM ABSATZ BESTIMMT	T ST KW	1 230 317 225 190	627 223 142 008	790 255 155 015	54 443	48 400	45 160	6

## 10 PRODUKTION NACH GUETERARTEN UND GUETERKLASSEN

MELDE- NR	ERZEUGNIS	EINHEIT	M E N G E			W E R T I N 1000 DM			ANZAHL DER BETR.
			1982 1. VJ	1982 4. VJ	1983 1. VJ	1982 1. VJ	1982 4. VJ	1983 1. VJ	1983 1. VJ
3223 89	UEBER 1000 KW	T *	1 990	1 506	4 603				
		ST *	162	161	198				
		KW *	270 531	264 041	361 162				
	DARUNTER ZUM ABSATZ BESTIMMT	T	1 990	1 506	4 603				
		ST	162	161	198	111 514	96 124	150 641	7
		KW	270 531	264 041	361 162				
3223 09	ZUBEHOER, EINZEL- U.ERSATZTEILE	T	11 658	12 171	10 365	255 020	250 975	228 695	42
3223	INSGESAMT	T *	39 289	39 800	38 457				
		ST *	73 503	66 625	56 896				
	DARUNTER ZUM ABSATZ BESTIMMT	T	35 211	36 041	34 487				
		ST	63 996	56 481	47 874	913 289	968 239	953 756	
		-	-	-	-				
	GASTURBINEN (OHNE SOLCHE FUER KRAFTWAGEN U. LUFTFAHRZEUGE)								
3224 10	GASTURBINEN (GES. LEIST. IN KW)	T *	-A	-A	2 285				
		ST *	-A	-A	7				
		KW *	-A	-A	440 300				
	DARUNTER ZUM ABSATZ BESTIMMT	T	-A	-A	2 285				
		ST	-A	-A	7	-A	-A	73 398	3
		KW	-A	-A	440 300				
3224 09	ZUBEHOER, EINZEL- U.ERSATZTEILE	T	-A	-A	5 233	-A	-A	99 120	6
3224	INSGESAMT	T	3 202	5 425	7 518				
		-	-	-	-	63 226	71 716	172 518	
		-	-	-	-				
	DAMPFTURBINEN FUER DEN ANTRIEB ELEKTRISCHER GENERATOREN (GES. LEIST. IN KW)	T *	1 144	13 100	7 830				
3227 10		ST *	67	83	70				
		KW *	401 247	2 048 581	2 536 259				
	DARUNTER ZUM ABSATZ BESTIMMT	T	1 144	13 100	7 830				
		ST	67	83	70	40 872	227 830	358 576	10
		KW	401 247	2 048 581	2 536 259				
3227 90	FUER ANDERE ZWECKE (GESAMTLEI- STUNG IN KW) AUCH FUER SCHIFFS- ANTRIEB	T *	257	439	811				
		ST *	85	101	143				
		KW *	60 717	89 135	138 772				
	DARUNTER ZUM ABSATZ BESTIMMT	T	257	439	811				
		ST	85	101	143	14 685	17 174	34 439	5
		KW	60 717	89 135	138 772				
3227 09	ZUBEHOER, EINZEL- U. ERSATZTEILE	T	3 596	2 231	4 221	129 728	90 474	153 047	24
3227	INSGESAMT	T *	4 997	15 770	12 862				
		ST *	152	184	213				
	DARUNTER ZUM ABSATZ BESTIMMT	T	4 997	15 770	12 862				
		ST	152	184	213	185 285	335 478	546 062	
		-	-	-	-				
	WASSERKRAFTMASCHINEN WASSERTURBINEN OHNE DRUCKLEITUNG (AUCH PUMPTURBINEN U. SPEICHER- PUMPEN) GESAMTLEISTUNG IN KW	T	417	2 331	203	16 886	41 015	6 440	3
3228 10		KW	2 090 578	656 211	9 654				
3228 09	ZUBEHOER, EINZEL- U. ERSATZTEILE	T	351	313	159	6 908	7 901	11 862	7
3228	INSGESAMT	T	767	2 643	362				
		-	-	-	-	23 794	48 916	18 302	
		-	-	-	-				
3229 00	KESSELDAMPFMASCHINEN (LOKOMOBIL- LEN) U. KOLBENDAMPFMASCHINEN	T	10	9	10	1 225	926	1 094	3
	KOMPRESSOREN (VERDICHTER) U. VAKUUMPUMPEN, DRUCKLUFTGE- RAETE, -WERKZEUGE U. -BREMSEN KOMPRESSOREN U. VAKUUMPUMPEN HUBKOLBENKOMPRESSOREN, ORTSFEST U. ORTSBEWEGLICH BIS 15 BAR UEBERDRUCK VOLUMENSTROM BIS 60 M3/H	T	1 581	1 957	1 580				
3231 11		ST	17 957	15 821	15 038	20 363	22 520	19 474	17
3231 12	VOLUMENSTROM UEBER 60 M3/H UEBER 15 BAR UEBERDRUCK	T	748	737	488	10 689	14 295	10 322	17
3231 14	VOLUMENSTROM BIS 120 M3/H	T	111	125	63	4 170	5 533	3 111	7
3231 15	VOLUMENSTROM UEBER 120 M3/H	T	605	911	796	18 624	29 570	23 929	12
	DREHKOLBENKOMPRESSOREN EINWELLIG	T	816	1 481	1 534	14 086	20 681	22 583	7
3231 22	MEHRWELLIG								
3231 23	SCHRAUBENKOMPRESSOREN	T	1 930	2 486	2 490	37 048	47 290	47 843	12
	SONST. MEHRWELIGE DREH- KOLBENKOMPRESSOREN	T	819	887	465	13 821	14 920	8 668	5
	TURBOKOMPRESSOREN FUER DRUECKE UEBER 100 MBAR								
3231 25	EINSTUFIG	T	1 424	1 469	1 263	43 415	44 021	42 936	7
3231 27	MEHRSTUFIG	T	2 270	1 515	1 220	75 119	53 678	42 317	5
3231 29	STRASSENFAHRBARE KOMPRESSOREN ALS ANHAENGER	T	1 011	1 038	1 084				
		ST	943	1 055	1 094	17 587	19 480	20 336	4
3231 31	VAKUUMPUMPEN, MECHANISCH	T	1 312	1 481	1 352	46 572	51 666	45 570	15
3231 35	SONST. KOMPRESSOREN U. VAKUUMPUMPEN	T	271	698	764	10 710	18 126	19 458	10
	DRUCKLUFTGERAETE								
3231 41	KOMBINIERT REIFENFUELL- U. -DRUCKPRUEFGERAETE	T	-A	-A	-A	-A	-A	-A	4
		ST	-A	-A	-A				
3231 45	SPRITZPISTOLEN, -GERAETE U. -ANLAGEN FUER FARBE, LEIM U.A., AUCH SPRITZLACKIERAUTO- MATEN	T	332	714	649	21 768	33 356	38 271	22
3231 49	SONST. DRUCKLUFTGERAETE	T	-A	-A	-A	-A	-A	-A	11



## 10 PRODUKTION NACH GUETERARTEN UND GUETERKLASSEN

MELDE- NR	ERZEUGNIS	EINHEIT	M E N G E			W E R T I N 1000 DM			ANZAHL DER BETR.
			1982 1. VJ	1982 4. VJ	1983 1. VJ	1982 1. VJ	1982 4. VJ	1983 1. VJ	1983 1. VJ
3231 70	DRUCKLUFTWERKZEUGE FUER DIE EISEN- U. METALLBEAR- BEITUNG	T	103	137	108				
		ST	29 617	21 183	23 053	10 854	14 937	14 790	13
3231 80	DRUCKLUFTSYSTEME ZUR BETAETI- GUNG VON BREMSEN FUER SCHIE- NENFAHRZEUGE (EINSCHL. ZUBE- HOER, EINZEL- U. ERSATZTEILE)	T	1 680	1 279	1 579	32 368	23 040	30 566	6
3231 01	ZUBEHOER, EINZEL- U. ERSATZTEILE FUER KOMPRESSOREN U. VAKUUM- PUMPEN	T	3 722	3 940	3 570	81 904	88 348	84 407	48
3231 04	FUER DRUCKLUFTGERAETE	T	1 148	928	1 222	9 046	7 392	9 480	16
3231 07	FUER DRUCKLUFTWERKZEUGE	T	170	172	141	5 792	5 849	4 735	12
3231	INSGESAMT	T	20 598	22 717	21 150				
		-	-	-	-	482 470	526 648	501 536	-
	LUFTECHNISCHE EINZELAPPARATE U. ANLAGEN								
	LUFTECHNISCHE EINZELAPPARATE VENTILATOREN, EIN- ODER MEHR- STUFIG, FUER EINE DRUCKSTEIGE- RUNG BIS MAXIMAL 100 MBAR								
3232 13	AXIALVENTILATOREN	T *	-A	-A	-A				
		ST *	-A	-A	-A				
	DARUNTER ZUM ABSATZ BESTIMMT	T	3 169	2 281	2 026				
		ST	630 494	629 874	654 028	51 153	40 573	39 600	46
3232 14	RADIALVENTILATOREN, VENTIL- LATOREN SONSTIGER BAUART	T *	-A	-A	-A				
		ST *	-A	-A	-A				
	DARUNTER ZUM ABSATZ BESTIMMT	T	5 171	5 612	5 151				
		ST	238 099	170 878	199 825	55 064	56 978	53 174	57
3232 16	WAERMEAUSTAUSCHER FUER LUFT- TECHNISCHE GERAETE U. ANL.	T	1 122	1 188	1 302				
		ST	8 737	10 739	13 973	16 275	18 918	17 986	21
3232 17	LUFTFILTER FUER ZULUFT U. ABLUFT	T	699	1 154	832				
		ST	482 015	731 073	558 544	3 872	5 924	7 443	6
3232 18	LUFTBE- U. LUFTENTFEUCHTER	T	101	165	146				
		ST	779	9 122	5 194	2 187	2 535	1 911	9
3232 19	ELEMENTE DER LUFTVERTEILUNG	T	1 567	1 934	1 865				
		ST	739 585	1 074 230	866 963	14 262	17 058	14 678	12
3232 21	LUFTHEIZGERAETE M. VENTILATOR WARMLUFTERZEUGER FUER FESTE, FLUESSIGE ODER GASFOERMIGE BRENNSTOFFE	T	412	604	487				
		ST	1 076	1 580	1 462	6 069	6 109	5 026	11
3232 24	LUFTHEIZER (LUFTHEIZGERAETE MIT WAERMEAUSTAUSCHER FUER DAMPF, WASSER OD. THERMOEOL	T	1 368	1 482	1 293				
		ST	12 112	12 979	11 920	22 802	25 841	22 780	16
3232 34	LUEFTUNGS- U. KLIMAGERAETE MIT EINGEBAUTER KAEITEMA- SCHINE	T	2 287	3 523	3 449				
		ST	1 555	1 686	3 462	25 797	46 122	31 518	14
3232 38	OHNE EINGEBAUTE KAEITEMA- SCHINE	T	4 889	5 088	4 153				
		ST	36 492	40 530	11 179	60 354	56 431	40 670	30
3232 41	SPRITZSTAENDE, -KABINEN U. WAENDE MIT EINRICHTUNGEN ZUM ABSAUGEN U. ABSCHIEDEN DER BESCHICHTUNGSSTOFFE AUS DER ABLUFT	T	903	1 612	1 394				
		ST	329	773	671	9 168	15 041	12 242	17
3232 42	INDUSTRIESTAUBSAUGER	T	1 503	1 465	422				
		ST	16 680	14 345	16 325	21 125	20 443	13 173	12
3232 44	ANDERE ENTSTAUBUNGSGERAETE	T	1 055	1 368	830				
		ST	1 352	3 168	1 474	11 553	17 794	10 666	11
3232 47	REINRAUM-WERKBAENKE U. -AR- BEITSKABINEN	T	84	62	57	1 651	3 788	3 495	5
3232 48	SONST. LUFTECHNISCHE EINZEL- APPARATE	T	593	1 011	536	17 579	31 591	13 015	19
3232 51	LUFTECHNISCHE ANLAGEN LUFTHEIZANLAGEN MIT VENTI- LATOR U. WAERMEAUSTAUSCHER LUEFTUNGS- U. KLIMAAANLAGEN	T	4 093	6 972	5 679	39 392	58 880	47 615	45
3232 61	MIT EINGEBAUTER KAEITEMA- SCHINE	T	4 486	9 158	4 328	36 102	112 529	48 809	27
3232 66	OHNE EINGEBAUTE KAEITEMA- SCHINE	T	6 532	16 205	6 005	47 779	111 371	43 592	25
	ANLAGEN ZUR ENTSTAUBUNG U. GASABSCHIEDUNG								
3232 71	TROCKEN ARBEITEND	T	2 988	3 679	3 470	28 950	38 172	36 356	26
3232 74	NASS ARBEITEND	T	136	359	147	2 137	4 758	2 102	9
3232 79	SONST. ART	T	257	747	1 433	2 633	7 990	13 815	5
3232 91	SONST. LUFTECHNISCHE ANLAGEN	T	3 440	5 335	3 508	41 188	64 366	46 171	54
3232 08	ZUBEHOER, EINZEL- U. ERSATZTEILE	T	11 675	11 668	11 830	84 942	88 491	82 578	104
3232	INSGESAMT	T *	-A	-A	-A				
3232	DARUNTER ZUM ABSATZ BESTIMMT	T	58 530	82 670	60 342				
		-	-	-	-	602 034	851 703	608 415	-
	GEWERBLICHE KUEHLMOEBEL U.-GERAE- TE, KAEITEMASCHINEN U. -ANLAGEN, WAERMEPUMPEN								
	GEWERBLICHE KUEHLMOEBEL U. -GE- RAETE MIT ELEKTRISCH ANGETRIE- BENEM KOMPRESSOR								
	GEWERBLICHE KUEHLSCHRAENKE U. -TRUHEN								
3233 11	FUER NORMALKUEHLUNG BIS 250 L	T	217	205	267				
		ST	5 044	4 934	6 826	3 591	3 245	4 845	8
3233 12	UEBER 250 L	T	776	862	786				
		ST	10 293	10 570	9 949	9 820	9 089	8 365	9

## 10 PRODUKTION NACH GUETERARTEN UND GUETERKLASSEN

MELDE- NR	ERZEUGNIS	EINHEIT	M E N G E			W E R T I N 1000 DM			ANZAHL DER BETR.
			1982	1982	1983	1982	1982	1983	
			1. VJ	4. VJ	1. VJ	1. VJ	4. VJ	1. VJ	
3233 15	FUER TIEFKUEHLLAGERUNG U. GEFRIERZWECKE BIS 250 L	T	-A	-A	-A	-A	-A	-A	1
3233 16	UEBER 250 L	ST	426	-A	-A	5 902	-A	-A	4
	VERKAUFSKUEHLMOEBEL (SCHAU- KUEHLMOEBEL)	ST	3 871	-A	-A				
3233 21	FUER NORMALKUEHLUNG TRUHEN, THEKEN, INSELN (EINSTUFIG)	T	951	1 144	1 067	12 167	11 119	12 141	11
3233 25	REGALE U. SCHRAENKE (MEHRSTUFIG)	ST	4 219	3 334	4 241				
3233 29	FUER TIEFKUEHLUNG TRUHEN, THEKEN, REGALE	T	1 157	1 575	1 151	8 817	12 909	9 339	6
3233 50	SONST. GEWERBLICHE KUEHLMOEBEL U. -GERAETE	ST	1 744	2 217	1 963	12 595	16 115	13 173	6
	KAEITEMASCHINEN U. -ANLAGEN KAEITEMITTELVERDICHTER UEBER 0,4 KW	T	2 120	2 488	2 125	33 080	37 673	33 159	30
3233 61	KAEITEMITTELVERDICHTER IN HERM. ODER HALBHERMETI- SCHER BAUART	ST	10 447	11 407	11 369				
	DARUNTER ZUM ABSATZ BESTIMMT	T *	1 744	1 792	2 100	-	-	-	-
3233 65	AND KAEITEMITTELVERDICHTER	ST *	17 435	16 762	20 625	22 156	23 194	26 354	6
	DARUNTER ZUM ABSATZ BESTIMMT	T	1 744	1 792	2 100	-	-	-	-
3233 70	KAEITEMITTELVERDICHTER- U. VERFLUESSIGUNGSSAETZE UEBER 0,4 KW	ST	17 435	16 762	20 625	9 712	8 965	11 743	4
	KAELETSAETZE U. -ANLAGEN UEBER 0,4 KW	T	9 454	9 199	9 266	14 372	13 517	11 523	9
3233 82	FLUESSIGKEITSKUEHLSAETZE	ST	1 271	1 183	1 066				
3233 85	LUFT- U. GASKUEHLSAETZE	T	12 589	10 706	9 705	20 022	34 545	23 164	14
3233 88	SONST. KAELETSAETZE U. -ANLAGEN	ST	707	1 577	830	15 212	16 137	14 249	7
	WAERMEPUMPEN WAERMEPUMPEN MIT ELEKTROMOTORISCH ANGETR. KAEITEMITTELVERDICHTER UEBER 15 KW ANSCHLUSSLEI- STUNG 1)	T	1 409	2 111	1 918	354 205	114 340	134 821	13
3233 91	MIT VERBRENNUNGSMOTORISCH AN- GETR. KAEITEMITTELVERDICHTER BIS 30 KW NUTZWAERMELEI- STUNG 2)	ST	543	502	567				
3233 93	UEBER 30 KW NUTZWAERMELEI- STUNG 2)	T	3 649	3 443	3 130	-	-	-	-
3233 95	ABSORPTIONSWAERMEPUMPEN BIS 30 KW NUTZWAERMELEI- STUNG 2)	ST	-A	-A	-A	-A	-A	-A	3
3233 97	UEBER 30 KW NUTZWAERMELEI- STUNG 2)	T	-A	-A	-A	-A	-A	-A	2
3233 99	ZUBEHOER, EINZEL- U. ERSATZTEILE INSGESAMT	ST	-A	-	-	-A	-	-	-
3233 09	DARUNTER ZUM ABSATZ BESTIMMT	T *	4 934	4 879	5 029	82 931	83 579	91 678	47
3233		ST *	-A	-A	-A				-
		T	26 724	22 270	21 012	609 765	398 080	405 577	-
		ST	84 172	80 981	86 199				-
	FLUESSIGKEITSPUMPEN HANDPUMPEN HANDSCHMIERPUMPEN FUER OEL- ODER FETTFOERDERUNG	T	429	471	410	6 820	7 801	6 927	11
3234 16	SONST. HANDPUMPEN	ST	255 114	213 962	233 807	4 596	4 661	4 687	19
3234 19	VERDRAENGERPUMPEN ROTIERENDER BAUART (KRAFTPUMPEN) ZAHNRADPUMPEN	T	358	283	368				
3234 32	FUER DRUECKE BIS 20 BAR	ST	38 515	25 742	45 613				
3234 33	FUER DRUECKE UEBER 20 BAR	T	88 322	72 023	90 861	10 213	9 734	10 257	11
3234 34	SCHRAUBENSPIDEL PUMPEN	ST	1 046	970	946	32 396	32 678	31 081	15
3234 36	EXZENTERSCHNECKENPUMPEN	T	851	1 047	838	16 802	21 894	17 658	4
3234 37	KREISKOLBENPUMPEN	ST	6 080	7 311	5 489	-A	-A	14 727	7
3234 38	FLUEGELZELLENPUMPEN	T	-A	-A	584				
3234 39	SONST. VERDRAENGERPUMPEN ROTIERENDER BAUART	ST	18	24	21	2 005	1 725	1 341	3
		T	162	179	171	25 865	26 177	25 982	7
		ST	1 509	1 521	1 538				
		T	117 762	117 813	120 223	-A	-A	9 058	9

1) NENNAUFNAHME DES VERDICHTERS. -2) NUTZBARER WAERMESTROM, DER V.D. WAERMEPUMPE A.D. WAERMETRAEGER DER WARMEN SEITE ABGEGEBEN WIRD.

## 10 PRODUKTION NACH GUETERARTEN UND GUETERKLASSEN

MELDE- NR	ERZEUGNIS	EINHEIT	M E N G E			W E R T I N 1000 DM			ANZAHL DER BETR.
			1982 1. VJ	1982 4. VJ	1983 1. VJ	1982 1. VJ	1982 4. VJ	1983 1. VJ	1983 1. VJ
VERDRAENGERPUMPEN OSZILLIERENDER BAUART (KRAFTPUMPEN)									
3234 51	KRAFT-SCHMIERPUMPEN FUER OEL- ODER FETTFOERDERUNG	T	673	965	700				
		ST	30 465	44 653	43 442	21 961	30 078	23 698	10
3234 52	DOSIERPUMPEN	T	541	521	428				
		ST	16 382	19 994	16 079	28 616	30 372	24 786	10
3234 53	REIHENKOLBENPUMPEN HAUSWASSERKOLBENPUMPEN	T	243	240	257				
		ST	5 188	5 061	5 865	3 608	3 456	3 836	4
3234 54	ANDERE REIHENKOLBENPUMPEN ZUM ERZEUGEN EINES DRUCKES BIS 50 BAR	T	455	502	178				
		ST	892	913	647	6 491	6 396	3 343	7
3234 55	UEBER 50 BAR	T	561	623	629				
		ST	9 695	5 708	7 719	20 750	25 961	25 939	14
3234 56	AXIALKOLBENPUMPEN	T	1 690	1 727	1 628				
		ST	26 743	27 445	24 221	69 588	70 065	64 818	16
3234 57	RADIALKOLBENPUMPEN	T	368	303	271				
		ST	12 807	9 973	10 970	10 319	10 069	8 999	8
3234 59	SONST. VERDRAENGERPUMPEN OSZILLIERENDER BAUART	T	125	219	233	3 355	3 737	4 061	9
KREISELPUMPEN (KRAFTPUMPEN)									
TAUCHMOTORPUMPEN									
3234 61	EINSTUFIG	T	1 443	1 498	1 393				
		ST	76 839	52 093	69 890	34 660	30 915	32 226	17
3234 63	MEHRSTUFIG	T	1 034	985	770				
		ST	8 111	11 322	7 637	38 056	48 129	36 262	6
3234 67	UMLAUFBESCHLEUNIGER OHNE WEL- LENDICHTUNG	T	3 341	3 271	4 303				
		ST	339 189	374 457	435 815	45 806	47 812	57 807	6
3234 68	SEITENKANALPUMPEN	T	691	644	500				
		ST	14 804	11 397	11 224	13 171	14 470	12 488	11
3234 69	KANALRAD-KREISELPUMPEN	T	361	339	279				
		ST	2 728	2 393	2 020	8 613	13 996	7 147	8
3234 71	ANDERE KREISELPUMPEN KREISELPUMPEN M.E. NENNWEITE DES AUSTRITTSTUTZENS BIS 15MM	T	1 003	491	594				
		ST	360 663	253 986	370 618	14 609	8 623	9 418	9
RADIALKREISELPUMPEN M.E. NENN- WEITE DES AUSTRITTSTUTZENS UEBER 15 MM									
EINSTUFIGE RADIALKR. PUMPEN									
3234 72	EINSTUFIGE, EINSTROEMIGE BLOCKPUMPEN	T	1 526	1 277	1 350				
		ST	26 579	14 137	26 621	17 605	14 641	17 641	19
3234 73	ANDERE EINSTUFIGE, EIN- STROEMIGE RADIALKREISEL- PUMPEN	T	2 703	7 616	2 719				
		ST	18 288	16 826	18 014	43 535	81 564	45 692	23
3234 74	EINSTUFIGE, MEHRSTROEMIGE RADIALKREISELPUMPEN	T	725	477	459				
		ST	1 295	624	859	23 469	11 338	9 589	11
3234 75	MEHRSTUFIGE RADIALKREISEL- PUMPEN	T	2 348	3 962	2 716				
		ST	10 828	10 795	10 715	35 744	51 581	37 952	23
SONST. KREISELPUMPEN									
EINSTUFIG									
3234 76	MIT EINER NENNWEITE DES AUS- TRITTSTUTZENS UEBER 15 BIS 600 MM	T	1 014	1 726	1 129				
		ST	325 368	312 806	274 701	18 613	32 371	19 999	20
3234 77	MIT EINER NENNWEITE DES AUS- TRITTSTUTZENS UEBER 600 MM	T	162	417	134				
		ST	45	153	46	4 704	14 580	4 901	6
3234 78	MEHRSTUFIG	T	373	479	562				
		ST	6 737	5 650	5 523	11 331	13 087	14 323	12
3234 80	SONST. FLUESSIGKEITSPUMPEN	T	.A	.A	.A	.A	.A	.A	11
3234 90	HEBEWERK FUER FLUESSIGKEITEN	T	.A	.A	.A	.A	.A	.A	1
3234 09	ZUBEHOER, EINZEL- U. ERSATZTEILE	T	5 155	5 001	4 487	151 510	158 477	145 996	110
3234	INSGESAMT	T	33 404	40 304	32 643	771 022	875 735	760 139	-
MASCHINEN FUER DIE BE- U. VERAR- BEITUNG V. KAUTSCHUK U. KUNST- STOFF									
3235 12	ZERKLEINERUNGSMASCHINEN	T	1 037	1 892	1 635	31 336	52 496	43 879	19
3235 14	MISCHER, KNETER, RUEHRWERKE	T	259	469	201	10 037	16 142	8 537	10
3235 22	KALANDER, WALZWERKE	T	597	468	149	14 205	12 522	9 512	6
3235 26	APPARATE U. VORRICHTUNGEN FUER DIE WARMBEHANDLUNG V. KAUT- SCHUK ODER KUNSTSTOFF	T	174	189	199	4 626	5 292	5 405	8
3235 30	EXTRUDER	T	2 928	4 283	2 784	98 925	171 942	93 560	37
3235 41	BLASFORMMASCHINEN	T	1 379	2 331	1 278				
		ST	188	223	138	44 883	64 609	45 006	8
3235 43	WARMFORMMASCHINEN (TIEFZIEH- U. STRECKZIEHFORMMASCHINEN)	T	793	739	740	34 288	34 596	33 405	9
3235 45	SPRITZGIESSMASCHINEN	T	6 903	5 503	5 486				
		ST	1 284	1 324	1 223	164 077	153 240	139 042	18
MECHANISCHE U. HYDRAULISCHE PRESSEN									
3235 51	FORM- U. SPRITZPRESSEN	T	480	513	394				
		ST	118	110	99	9 715	11 682	9 579	9
3235 59	SONST. PRESSEN	T	828	1 728	702				
		ST	50	74	67	11 575	26 346	14 046	9
MASCHINEN ZUR HERSTELLUNG VON SCHAUMSTOFFEN									
3235 71	REAKTIONSSCHAEUMMASCHINEN	T	818	846	764				
		ST	150	168	129	26 950	28 054	26 986	11
3235 75	SONST. MASCHINEN ZUR HER- STELLUNG V. SCHAUMSTOFFEN	T	332	334	213	8 188	12 265	5 158	11

## 10 PRODUKTION NACH GUETERARTEN UND GUETERKLASSEN

MELDE- NR	ERZEUGNIS	EINHEIT	M E N G E			W E R T I N 1000 DM			ANZAHL DER BETR.
			1982 1. VJ	1982 4. VJ	1983 1. VJ	1982 1. VJ	1982 4. VJ	1983 1. VJ	1983 1. VJ
3235 80	MASCHINEN ZUR HERSTELLUNG, REPARATUR U. RUNDERNEUERUNG VON FAHRZEUGBEREIFUNGEN	T	266	231	416	5 759	5 890	8 123	6
3235 91	SONST. MASCHINEN FUER DIE BE- U. VERARBEITUNG VON KAUTSCHUK U. KUNSTSTOFF	T	2 258	3 282	2 219	44 779	76 551	52 813	43
3235 08	ZUBEHOER, EINZEL- U. ERSATZ- TEILE	T	1 742	2 055	1 822	61 867	74 336	70 989	125
3235 09	FORMEN (WERKZEUGE)	T	3 644	3 686	3 124	79 868	95 858	80 933	113
3235	SONST. ZUBEHOER	T	24 436	28 548	22 125	651 078	841 821	646 973	-
	INSGESAMT	T	-	-	-	-	-	-	-
3236 11	MASCHINEN FUER DIE BAUWIRTSCHAFT BAUMASCHINEN F. HOCH- U. TIEFBAU BAUAUFZUEGE, BAUWINDEN	T ST	844 1 583	888 1 614	636 1 111	9 929	11 650	7 457	7
3236 17	TURMDREHKRANE FUER BAUSTELLEN	T ST	8 732 230	8 422 199	5 628 167	61 917	62 144	39 279	9
3236 19	SONST. BAUKRANE	T ST	-A -A	-A -A	- -	-A	-A	-	-
3236 21	BETONMISCHER FUER BAUSTELLEN U. BETONWERKE	T ST	5 587 52 938	2 300 14 757	4 355 49 500	31 730	15 141	25 528	16
3236 22	TRANSPORTMISCHERAUFBAUTEN OHNE FAHRGESTELL	T ST	3 664 769	4 081 761	4 070 812	25 368	28 204	28 475	4
3236 23	BETONMISCHANLAGEN	T ST	4 965 270	5 601 263	4 605 243	37 615	39 618	36 214	7
3236 25	BETONPUMPEN, BETONSPRITZ- U. -EINPRESSGERAETE	T ST	3 909 319	6 221 415	3 695 404	64 178	86 787	65 894	6
3236 27	BETONVERDICHTER	T ST	246 12 779	188 9 187	188 11 592	6 079	4 695	4 694	4
3236 29	BETONVERTEILERMASTE	T ST	862 176	-A -A	662 100	12 245	-A	5 879	3
3236 30	RAMMEN U. PFANLZIEHER	T	622	398	507	11 718	8 283	11 297	8
3236 41	VERPUTZMASCHINEN	T ST	689 820	734 877	-A -A	12 564	9 380	-A	2
3236 45	SONST. BAUMASCHINEN	T	3 316	2 090	-A	49 973	28 456	-A	27
3236 62	BAGGER UNIVERSALBAGGER MIT U. OHNE FAHRWERK	T ST	21 041 1 709	21 230 1 420	17 598 1 288	189 033	197 140	163 264	16
3236 64	HYDRAULIKBAGGER MIT AUSSCHL. HYDRAULISCH BETAEITIGTEN AR- BEITSWERKZEUGEN	T ST	-A -A	-A -A	-A -A	-A	-A	-A	2
3236 69	ANDERE UNIVERSALBAGGER	T ST	2 142 -A	-A -A	-A -A	17 192	-A	-A	9
3236 71	SONST. BAGGER	T	7 165	6 579	3 561	51 944	52 829	24 317	9
3236 72	STRASSEN- U. GLEISBAUMASCHINEN BITUMENMISCHANLAGEN	T	-A	-A	-A	-A	-A	-A	2
3236 73	ASPHALTDECKENREFORMER (REPA- VER), STRASSENFRASESEN	T	-A	-A	-A	-A	-A	-A	2
3236 74	ANDERE MASCHINEN FUER DEN BI- TUMINOSEN U. BETONSTRASSEN- BAU	T T ST	3 732 610 3 806	2 941 695 4 730	2 585 674 4 195	44 299	30 474	24 370	13
3236 75	BODENVERDICHTER	T ST	10 959 2 977	5 076 2 078	4 224 1 949	111 152	66 286	56 564	11
3236 77	STRASSENWALZEN	T	529	685	445	16 153	19 877	10 516	11
3236 78	MASCHINEN FUER DIE STRASSENIN- STANDHALTUNG U. -WARTUNG	T	1 245	2 006	914	34 280	53 218	26 137	7
3236 79	WINTERDIENSTGERAETE ALLER ART SONST. STRASSEN- U. GLEISBAUMAS- CHINEN ALLER ART	T	733	-A	-A	7 647	-A	-A	4
3236 82	ERDBAUGERAETE	T	15 276	10 983	10 337	160 547	123 120	126 555	13
3236 84	RADLADER IN GRUNDAUSRUESTUNG	ST	1 861	1 482	1 466	160 547	123 120	126 555	13
3236 86	ANBAUGERAETE FUER RAD- U. RAU- PENLADER, PLANIERMASCHINEN U. RAUPENSCHLEPPER FUER DEN ERD- BAU	T	4 069	2 943	2 669	42 252	29 949	31 240	13
3236 88	PLANIERMASCHINEN AUF GLEISKET- TEN ODER RAEDERN IN GRUNDAUS- RUESTUNG	T ST	3 181 263	2 675 209	2 970 219	30 259	25 079	30 383	4
3236 89	VORDERKIPPER, DUMPER (MULDEN- KIPPER)	T ST	129 59	-A -A	182 65	1 762	-A	2 032	3
3236 89	SONST. ERDBAUGERAETE	T	2 240	-A	1 683	21 451	-A	20 198	7
3236 09	ZUBEHOER, EINZEL- U. ERSATZTEILE	T	28 403	25 950	26 117	216 458	226 176	207 204	150
3236	INSGESAMT	T	135 704	118 382	103 071	1 291 974	1 220 925	1 027 195	-
3237 11	BAUSTOFF-, KERAMIK- U. GLASMA- SCHINEN	T	4 421	9 583	5 295	37 309	76 735	55 556	18
3237 15	MASCHINEN U. EINRICHTUNGEN ZUR HERSTELLUNG VON BINDEMITTELN U. ZUSCHLAGSTOFFEN	T	3 682	5 217	3 696	32 842	45 485	33 470	18
3237 24	FUER DIE ZEMENT-, KALK-, GIPS-, TRASS- U. KREIDEIN- DUSTRIE	T	3 682	5 217	3 696	32 842	45 485	33 470	18
3237 29	FUER DIE SCHOTTER-, SAND- U. KIESINDUSTRIE U. FUER DIE TRUERNERVERWERTUNG	T	3 682	5 217	3 696	32 842	45 485	33 470	18
3237 24	ZERKLEINERUNGS- U. SIEBMASCHINEN FUER ANDERE BEREICHE DES BAU- STOFF-, KERAMIK- U. GLASGE- WERBES	T	2 728	2 474	2 571	25 064	24 452	27 546	16
3237 29	MASCHINEN ZUM ZERKLEINERN ODER MAHLEN	T	782	851	1 214	9 588	7 754	12 114	13
3237 29	MASCHINEN ZUM SORTIEREN, SIE- BEN ODER WASCHEN	T	782	851	1 214	9 588	7 754	12 114	13

## 10 PRODUKTION NACH GUETERARTEN UND GUETERKLASSEN

MELDE- NR	ERZEUGNIS	EINHEIT	M E N G E			W E R T I N 1000 DM			ANZAHL DER BETR.
			1982 1. VJ	1982 4. VJ	1983 1. VJ	1982 1. VJ	1982 4. VJ	1983 1. VJ	1983 1. VJ
	MASCHINEN U. EINRICHTUNGEN ZUR HERSTELLUNG ZEMENT-, KALK-, GIPS- U. ASPHALTGEBUNDENER BAUELEMENTE U.AE.								
3237 32	VON BETONSTEINEN	T	6 234	5 465	6 290	43 506	42 323	40 629	22
3237 33	VON BETONPLATTEN BIS 1 QM PLATTENGROESSE	T	525	523	-A	11 884	11 349	-A	2
3237 35	VON BETONROHREN U. -FERTIG- TEILEN	T	461	596	-A	4 191	6 227	-A	10
3237 39	VON BAUELEMENTEN AUS ASBEST- ZEMENT, VON LEICHTBAU-, ISO- LIER- U. DAEMPLATTEN SOWIE KALK-, GIPS- U. ASPHALTGE- BUNDENEN ELEMENTEN	T	1 672	1 797	1 702	20 160	19 039	12 987	7
3237 40	MASCHINEN ZUR GEWINNUNG VON NA- TURSTEINEN U. ZUR BEARBEITUNG VON STEINEN	T	1 160	1 307	958	18 220	18 724	15 876	20
	KERAMIKMASCHINEN, MASCHINEN U. EINRICHTUNGEN FUER DIE HER- STELLUNG								
3237 51	VON ZIEGELN U. GROBKERAMI- SCHEN ERZEUGNISSEN	T	6 098	5 864	4 426	41 019	50 918	44 717	21
3237 52	FEUERFESTER ERZEUGNISSE	T	319	638	294	8 644	17 935	7 095	8
3237 55	FEINKERAMISCHER ERZEUGNISSE	T	752	820	656	20 678	29 979	23 980	17
	GLASMASCHINEN								
3237 71	FUER DIE HERSTELLUNG U. WARM- BEARBEITUNG VON FLACHGLAS	T	273	365	169	6 299	8 807	5 985	4
3237 74	FUER DIE HERSTELLUNG U. WARM- BEARBEITUNG VON HOHLGLAS	T	327	425	191	7 703	10 675	4 678	13
3237 77	FUER DIE KALTBEARBEITUNG VON GLAS ODER GLASWAREN	T	725	795	599	18 193	32 556	21 350	19
3237 78	GLASFORMEN	T	346	436	396	9 982	9 743	9 386	13
3237 79	ZUBEHOER, EINZEL- U. ERSATZT.	T	597	437	449	5 639	6 304	6 328	22
3237 80	SONST. BAUSTOFFMASCHINEN	T	134	52	129	2 802	1 929	1 797	4
3237 91	MASCHINEN ZUR HERSTELLUNG VON BATTERIEN, ELEMENTEN, AKKUMU- LATOREN, KOHLE- U. SCHWEISS- ELEKTRODEN	T	-	-A	-A	-	-A	-A	1
3237 95	PACK- U. BALLENPRESSEN	T	1 906	-A	-A	26 489	-A	-A	14
3237 09	ZUBEHOER, EINZEL- U. ERSATZTEILE	T	6 665	6 950	5 935	74 055	82 011	70 622	91
3237	INSGESAMT	T	39 808	47 399	37 004	424 267	540 501	419 183	-
	TROCKNUNGSANLAGEN U. -MASCHINEN FUER LANDWIRTSCHAFTLICHE ERZEUG- NISSE								
3239 11	FUER GRUENFUTTER U. HEU	T	241	146	172	3 231	2 270	3 421	6
3239 14	FUER SONST. LANDWIRTSCHAFTL. ERZEUGNISSE	T	559	608	620	4 672	3 840	3 402	12
3239 15	FUER NAHRUNGSMITTEL U. TABAKWA- REN	T	517	1 346	398	6 268	30 818	4 361	8
3239 21	FUER TEXTILIEN	T	-A	-A	-A	-A	-A	-A	2
3239 25	ZENTRIFUGEN	T	-A	-A	-A	-A	-A	-A	2
	MASCHINEN U. APPARATE ZUM TROCKNEN, BEFEUCHTEN, ERWITZEN U. KARBONISIEREN	T	-A	-A	-A	-A	-A	-A	12
3239 30	FUER WAESCHE	T	844	844	705	12 873	13 250	11 058	7
3239 40	FUER CHEMISCHE PRODUKTE	T	654	1 082	528	16 254	30 198	14 815	13
3239 50	FUER HOLZ	T	1 039	2 401	249	9 560	19 264	4 624	8
3239 60	FUER BERGBAULICHE ERZEUGNISSE	T	131	830	1 095	1 353	5 856	10 527	5
3239 82	FUER LACKIERTE ERZEUGNISSE	T	155	172	215	3 283	3 752	8 657	5
3239 85	KAMMER- U. DURCHLAUFTROCKNER	ST	29	35	61	3 283	3 752	8 657	5
	KOMBINIERTE LACKIER- U. TROCK- NUNGSANLAGEN	T	2 922	4 663	2 920	30 426	54 552	32 886	20
3239 91	FUER GROB- U. FEINKERAMISCHE ER- ZEUGNISSE (AUCH FUER SCHLEIF- SCHEIBEN U.A. SCHLEIFMITTEL)	ST	444	508	564	30 426	54 552	32 886	20
3239 98	FUER SONST. ERZEUGNISSE	T	15	-A	-A	226	-A	-A	2
3239 09	ZUBEHOER, EINZEL- U. ERSATZTEILE	T	536	-A	-A	5 712	-A	-A	10
3239	INSGESAMT	T	1 432	1 460	1 690	27 539	27 822	28 990	37
	LANDMASCHINEN U. GERAETE FUER DIE BODENBEARBEITUNG U. -PFLEGE								
3241 11	PFLUEGE FUER SCHLEPPER- U. GESPANNZUG	T	3 529	3 554	4 072	27 371	32 256	37 596	16
3241 13	KULTIVATOREN (GRUBBER) MIT FESTSTEHENDEN WERKZEUGEN	ST	4 468	5 379	5 591	27 371	32 256	37 596	16
3241 14	BODENBEARBEITUNGSGERAETE, RO- TIEREND, FUER ZAPFWELLENAN- TRIEB	T	1 161	575	1 048	5 236	1 816	5 266	13
3241 17	EGGEN	ST	3 128	917	2 741	5 236	1 816	5 266	13
		T	1 541	1 472	1 146	9 895	8 932	7 519	8
3241 18	VIELFACHGERAETE	ST	3 189	2 221	2 133	26 096	15 873	31 174	16
3241 19	SONST. MASCHINEN	T	4 131	2 218	4 945	8 988	4 651	7 665	9
	ZUM SAENEN U. PFLANZEN	ST	27 771	10 712	31 501	8 342	5 107	7 069	17
3241 21	DRILLMASCHINEN (OHNE EINZEL- KORNDRIILLGERAETE U. HANDDRILL- MASCHINEN)	T	1 642	987	1 692	8 342	5 107	7 069	17
3241 22	KARTOFFELLEGEMASCHINEN	ST	1 927	1 124	2 050	8 342	5 107	7 069	17
3241 25	ANDERE MASCHINEN U. GERAETE	T	1 100	1 036	1 179	10 165	10 251	11 562	6
		ST	2 784	2 609	2 957	10 165	10 251	11 562	6
		T	385	268	427	2 872	1 542	2 824	5
		ST	841	594	817	11 719	5 720	14 178	8
		T	1 060	626	1 143	11 719	5 720	14 178	8

## 10 PRODUKTION NACH GUETERARTEN UND GUETERKLASSEN

MELDE- NR	ERZEUGNIS	EINHEIT	M E N G E			W E R T I N 1000 DM			ANZAHL DER BETR.
			1982 1. VJ	1982 4. VJ	1983 1. VJ	1982 1. VJ	1982 4. VJ	1983 1. VJ	1983 1. VJ
	ZUM DUENGEN DUENGERSTREUER FUER KUNSTDUENGER	T	2 175	1 146	2 255				
3241 31		ST	10 336	4 755	10 667	19 151	10 284	20 361	11
3241 33	FUER STALL- U. ANDEREN DUEN- GER	T	5 037	2 934	4 319				
3241 35	JAUCHE- U. GUELLEPUMPEN	ST	4 078	2 379	3 428	24 609	16 623	22 066	16
		T	1 069	663	636				
3241 39	SONST. MASCHINEN U. GERAETE	T	1 603	1 492	1 490	6 193	6 204	5 940	10
3241 41	FUER BEREGNUNG U. BEWAESSERUNG	T	1 262	798	982	9 778	6 254	7 666	9
3241 45	FUER DEN PFLANZENSCHUTZ	T	805	377	304	5 421	3 964	3 405	3
	ERNTEMASCHINEN FUER HALMGUT	T	1 964	1 093	1 987	39 124	23 425	43 973	15
3241 51	SCHLEPPERMAEHWERKE MIT FINGER- BALLEN ODER MIT HORIZONTAL ROTIERENDEM WERKZEUG	T	4 327	3 196	4 756				
		ST	12 283	8 409	35 103	39 497	30 510	49 735	15
3241 52	ZETT- U. RECHWENDER	T	3 037	2 961	3 887				
		ST	8 523	8 871	10 800	27 692	26 861	37 230	6
3241 54	FELDHAECKSLER	T	932	746	2 222				
		ST	502	729	1 104	12 515	9 533	27 992	8
3241 55	MAENDRESCHER	T	20 177	14 392	23 768				
		ST	2 741	2 061	3 195	205 005	151 517	259 354	4
3241 56	FELDPRESSEN (PICK-UP-PRESSEN)	T	-A	-A	-A				
		ST	-A	-A	-A	-A	-A	-A	2
3241 59	SONST. ERNTEMASCHINEN	T	3 888	-A	-A	41 051	-A	-A	9
	ERNTEMASCHINEN FUER HACK- U. SONST. FELDFRUECHTE	T							
3241 61	KARTOFFELERNTEMASCHINEN	T	-A	409	751				
		ST	-A	236	364	-A	3 377	6 647	4
3241 62	ZUCKERRUEBENERNTEMASCHINEN	T	86	924	519				
		ST	22	346	191	1 079	12 437	7 126	4
3241 69	FUER SONST. FELDFRUECHTE (EINSCHL. ZUSATZGERAETE FUER HACKFRUECHTE)	T	884	505	380	19 456	6 509	4 721	10
	ZUM DRESCHEN, SORTIEREN UND AUFBEREITEN LANDWIRTSCHAFT- LICHER ERZEUGNISSE NACH DER ERNTE	T							
3241 77	PRESSEN FUER WEIN U. OBST	T	106	449	298	1 223	5 844	3 258	6
3241 78	ZUM DRECHEN, SORTIEREN U. AUF- BEREITEN A.N.G.	T	114	104	96	1 910	2 285	1 729	6
	FUER DIE TIERHALTUNG MASCHINEN U. GERAETE FUER DIE FUTTERBEREITUNG	T							
3241 81	SCHROT-, QUETSCH- U. MAHL- MUEHLEN	T	348	384	320				
		ST	2 538	2 618	2 318	5 793	5 271	4 019	13
3241 82	MAHL- U. MISCHANLAGEN, KOM- BINIERT	T	239	287	284				
		ST	293	253	311	2 678	4 090	3 471	11
3241 85	RUEBENSCHNEIDER MIT U. OHNE REINIGER, RUEBENMUEHLEN U.A. FUTTERBEREITER FUER FEINZER- KLEINERUNG	T	58	96	24				
		ST	1 887	750	197	772	623	156	4
3241 86	SONST. MASCHINEN	T	160	339	181	2 455	4 993	3 313	8
3241 87	MASCHINEN U. GERAETE ZUM FUETTERN U. TRAENKEN	T	3 364	6 720	3 053	17 375	38 180	18 801	20
	RASENMAEHER U.A. LANDMASCHINEN	T							
3241 94	RASENMAEHER	T	3 703	1 862	3 789				
	MIT ELEKTROMOTORISCHEN ANTRIEB	ST	204 534	104 450	208 527	39 027	20 042	37 993	13
3241 96	MIT VERBRENNUNGSMOTOR. ANTRIEB	T	3 508	1 825	2 924				
		ST	125 178	67 098	101 099	55 066	30 508	48 293	13
3241 98	SONST. LANDMASCHINEN U.A.E.	T	552	289	602	4 006	3 017	5 736	11
3241 08	ZUBEHOER, EINZEL- U. ERSATZTEILE	T	21 824	18 189	20 749	162 213	132 296	167 778	113
3241	INSGESAMT	T	100 558	79 672	102 929	894 072	711 142	992 918	-
		-	-	-	-				
	LANDWIRTSCHAFTLICHE FOERDER- U. TRANSPORTMITTEL	T							
3242 12	FOERDERMITTEL	T	733	486	683				
	HOEHENFOERDERER	ST	1 432	4 840	1 362	6 188	4 525	5 510	12
3242 13	GREIFERAUFZUEGE FUER HEU U. GETREIDE	T	831	586	968				
		ST	262	215	300	6 114	4 776	7 159	6
3242 14	SCHLEPPERANBAU- U. -ANHAENGE- LADER	T	1 988	1 291	1 996				
		ST	4 155	2 602	4 046	13 964	10 182	14 838	8
3242 16	ENTMISTUNGSANLAGEN MECHANISCH- AUTOMATISCHE DUNGRAEUMANLAGEN	T	954	1 027	786				
		ST	632	788	518	4 293	4 684	3 799	8
3242 17	FOERDERGERBLAESE FUER HEU, STROH, GARDEN U.SPREU	T	245	182	244				
		ST	772	427	729	1 665	1 255	1 665	5
3242 18	KOERNERGEBLAESE	T	188	79	150				
		ST	1 230	414	969	1 804	983	1 745	6
3242 19	SONST. FOERDERMITTEL	T	792	611	414	5 236	6 010	4 678	13
3242 51	LANDWIRTSCHAFTLICHE LADEWAGEN MIT ODER OHNE BE- U. ENTLADE- VORRICHTUNGEN U. SPEZIALAUF- BAUTEN	T	12 545	7 926	11 663				
		ST	5 956	3 365	5 704	80 949	49 923	74 045	13
3242 09	ZUBEHOER, EINZEL- U. ERSATZTEILE	T	1 651	1 633	1 820	10 225	10 044	11 398	22
3242	INSGESAMT	T	19 926	13 821	18 723				
		-	-	-	-	130 438	92 382	124 837	-
		-	-	-	-				
	MILCHWIRTSCHAFTLICHE MASCHINEN	T							
3243 11	MELKMASCHINEN U. -ANLAGEN	T	1 447	1 655	1 646	25 722	29 890	28 055	7
3243 15	MILCHKUENLER MIT KAELTENMASCHINE	T	195	243	182				
		ST	2 811	2 756	2 111	3 862	4 452	3 390	3

## 10 PRODUKTION NACH GUETERARTEN UND GUETERKLASSEN

MELDE- NR	ERZEUGNIS	EINHEIT	M E N G E			W E R T I N 1000 DM			ANZAHL DER BETR.
			1982	1982	1983	1982	1982	1983	
			1. VJ	4. VJ	1. VJ	1. VJ	4. VJ	1. VJ	1. VJ
3243 90	SONST. MASCHINEN	T	843	1 254	1 202	33 063	44 061	38 239	16
3243 09	ZUBEHOER, EINZEL- U. ERSATZTEILE	T	427	312	364	6 874	5 016	6 306	14
3243	INSGESAMT	T	2 912	3 465	3 394	69 521	83 419	75 990	-
	ACKERSCHLEPPER U. EINACHSIGE MOTORGERAETE								
3244 10	EINACHSSCHLEPPER	T	79	72	73				
		ST	740	632	611	3 701	2 893	2 976	4
	ANDERE ACKERSCHLEPPER RAD U. RAUPENSCHLEPPER BIS 18 KW	T	359	388	429				
3244 61		ST	629	674	848	8 490	10 948	12 015	5
3244 63	UEBER 18 BIS 25 KW	T	87	36	207				
		ST	82	30	142	1 553	651	2 638	5
3244 65	UEBER 25 BIS 37 KW	T	7 179	4 081	7 155				
		ST	3 564	2 075	3 587	72 796	39 947	71 949	10
3244 66	UEBER 37 BIS 59 KW	T	30 499	37 208	34 748				
		ST	10 349	12 549	12 193	296 786	370 148	373 146	6
3244 68	UEBER 59 KW	T	31 544	42 942	37 932				
		ST	7 401	9 943	8 942	343 963	489 543	464 837	7
3244 90	EINACHSIGE MOTORGERAETE	T	635	340	465	19 212	11 928	15 242	8
3244 09	ZUBEHOER, EINZEL- U. ERSATZTEILE	T	16 109	17 127	18 449	166 821	177 084	200 789	48
3244	INSGESAMT	T	86 491	102 194	99 456	913 322	1 103 142	1 143 592	-
	NAHRUNGSMITTEL- U. VERWANDTE MA- SCHINEN								
3245 12	MASCHINEN U. APPARATE FUEER DIE OBST- U. GEMUESEKONSERVIERUNG U. DIE MARMLADEHER- STELLUNG	T	1 893	2 034	1 865	21 410	23 616	20 853	22
3245 14	MASCHINEN U. APPARATE FUEER DIE ESSIG- U. SENFHERSTELLUNG, FISCHVERARBEITUNGSMASCHINEN	T	315	323	330	16 448	18 769	14 648	4
3245 17	MASCHINEN U. APPARATE FUEER DIE TROCKENMILCH- U. KAESEHER- STELLUNG	T	260	398	180	5 194	7 994	4 073	5
3245 21	MEHLMUELLEREIMASCHINEN U. -AN- LAGEN	T	3 155	3 076	1 612	33 506	53 494	23 168	18
3245 25	SCHAEHLMUELLEREIMASCHINEN U. -AN- LAGEN	T	113	427	80	2 991	10 641	1 656	4
3245 28	PNEUMATISCHE FOERDERANLAGEN FUEER GETREIDE	T	1 506	2 294	2 992	16 131	19 457	29 560	7
3245 29	GETREIDESPEICHERANLAGEN, MIT FOERDERMITTELN, ENTSTAUBUNGSAN- LAGEN U.AE. MASCHINELLE EIN- RICHTUNGEN AUSGERUESTET	T	547	816	493	8 065	11 906	8 324	10
	BAECKEREI- U. KONDITOREIMASCHI- NEN U.-OEFEN, TEIGWAREN- U. DAUERBACKWARENHERSTELLUNGS- MASCHINEN								
3245 31	TEIGKNET- U. -MISCHMASCHINEN	T	506	455	392				
		ST	781	793	678	12 223	11 666	9 649	10
3245 32	TEIGTEILMASCHINEN U. TEIG- TEIL- U. -WIRKMASCHINEN (KOMBINIERT)	T	583	613	532				
		ST	1 060	1 016	1 030	16 300	17 121	13 877	11
3245 33	RUEHR- U. SCHLAGMASCHINEN	T	23	-A	-A				
		ST	340	-A	-A	949	-A	-A	2
3245 34	MASCHINEN FUEER TEIGWAREN U. HILFSMASCHINEN FUEER DIE BAECKEREI U. KONDITOREI	T	252	-A	-A	15 971	-A	-A	17
3245 36	DAUERBACKWARENHERSTELLUNGSMA- SCHINEN U. -OEFEN	T	799	618	509	14 785	14 973	8 423	9
3245 37	NICHTAUTOMATISCHE BACKOEFEN	T	1 315	1 629	1 243				
		ST	421	506	400	20 508	25 122	17 908	6
3245 38	AUTOMATISCHE BACKOEFEN	T	386	561	560				
		ST	58	58	39	6 922	13 863	8 384	3
3245 39	ZUBEHOER, EINZEL- U. ERSATZ- TEILE FUEER BACKOEFEN, A.N.G.	T	201	157	127	5 135	5 935	4 646	6
3245 41	FUEER DIE FLEISCHVERARBEITUNG SCHLACHTHAUSANLAGEN U. -EIN- RICHTUNGEN	T	3 126	3 275	2 867	24 395	27 563	25 620	22
3245 46	WURSTKUECHENMASCHINEN	T	1 466	1 564	1 314	42 839	51 982	44 531	30
3245 47	SONST. FLEISCHEREIMASCHINEN	T	463	456	354	14 771	12 998	12 213	19
3245 51	FUEER DIE SUESSWARENHERSTELLUNG KAKAO- U. SCHOKOLADENHERSTEL- LUNGSMASCHINEN	T	749	2 287	1 207	11 879	46 576	14 130	17
3245 55	MASCHINEN U. APPARATE FUEER DIE BONBON- U. SONST. SUESSWAREN- HERSTELLUNG	T	807	1 227	689	23 966	36 732	18 308	15
3245 60	MASCHINEN U. APPARATE FUEER DIE ZUCKERINDUSTRIE	T	3 275	1 477	1 825	28 356	11 394	21 910	16
3245 70	MASCHINEN U. APPARATE FUEER DIE OELMUELLEREI U. SPEISEFETTER- STELLUNG	T	534	831	101	17 747	28 072	7 061	8
3245 80	GEWERBLICHE FUTTERMITTELHER- STELLUNGSMASCHINEN	T	588	590	349	7 892	13 212	4 908	3
3245 90	SONST. NICHT GENANNT MASCHINEN	T	159	145	109	5 836	4 735	4 372	9
3245 09	ZUBEHOER, EINZEL- U. ERSATZTEILE	T	3 591	3 349	3 386	59 628	58 609	51 772	103
3245	INSGESAMT	T	26 611	28 954	23 387	433 847	550 093	387 463	-
	MASCHINEN FUEER VERWANDTE GEBIETE DER NAHRUNGSMITTELHERSTELLUNG BRAUEREI-, KELLEREI- U. GETRAEN- KEHERSTELLUNG								
3246 13	GAER-, LAGER- U. ABFUELLGE- FAESSE FUEER DIE GETRAENKE- HERSTELLUNG	T	2 654	4 661	3 583	18 201	35 071	28 302	17

## 10 PRODUKTION NACH GUETERARTEN UND GUETERKLASSEN

MELDE- NR	ERZEUGNIS	EINHEIT	M E N G E			W E R T I N 1000 DM			ANZAHL DER BETR.
			1982 1. VJ	1982 4. VJ	1983 1. VJ	1982 1. VJ	1982 4. VJ	1983 1. VJ	1983 1. VJ
3246 14	MASCHINEN U. APPARATE FUEER DIE HERSTELLUNG VON BIER	T	2 616	4 426	3 218	22 579	33 214	33 662	16
3246 18	FUEER DIE HERSTELLUNG VON WEIN, SEKT, LIKOER U. SONST. ALKOHOLISCHEN GETRAENKEN	T	283	426	295	9 065	12 229	9 783	8
3246 19	FUEER DIE HERSTELLUNG VON MINERALWASSER, LIMONADEN U. SONST. ALKOHOLFREIEN GE- TRAENKEN	T	785	830	794	16 938	18 558	20 021	6
3246 21	FUEER GROSSKUECHEN U. GASTWIRT- SCHAFTEN AUFSCHNITT- U. KAESESCHNEIDE- MASCHINEN	T ST	216 4 823	182 4 269	195 4 557	12 925 12 554	12 554 13 063	13 063 10 970	6 5
3246 22	GROSSKAFFEEEMASCHINEN	T	166	124	141	13 775	8 697	10 970	5
3246 23	GESCHIRRSPUELMASCHINEN	T	1 359	1 193	1 221	51 202	52 376	51 629	10
3246 24	GROSSKUECHENMASCHINEN	ST	10 680	10 723	9 578	13 924	18 138	14 405	12
3246 25	BIERDRUCKAPPARATE U. SCHANK- TISCHANLAGEN	T	266	304	267	2 539	3 719	3 507	7
3246 30	MASCHINEN U. APPARATE FUEER DIE VERARBEITUNG VON KAFFEE U. TEE	T	77	93	91	.A	.A	.A	5
3246 40	MASCHINEN U. APPARATE FUEER DIE TABAKVERARBEITUNG MASCHINEN FUEER DIE HERSTELLUNG VON FARBEN, SEIFEN U. KERZEN, MASCHINEN FUEER DIE PHARMAZEU- TISCHE U. KOSMETISCHE INDUSTRIE	T	.A	.A	.A	.A	.A	.A	6
3246 51	FARBENHERSTELLUNGSMASCHINEN	T	200	579	101	5 728	13 600	2 379	5
3246 55	KOMPRIMIERMASCHINEN	T	348	745	501	6 197	17 120	8 554	5
3246 58	SONST. MASCHINEN FUEER DIE PHARMAZEUTISCHE U. KOSMETI- SCHE INDUSTRIE, A.N.G.	T	562	436	334	17 449	16 855	14 743	14
3246 61	UNIVERSAL-MISCH- U. -KNETMA- SCHINEN	T ST	357 191	616 1 574	328 1 582	13 081	27 244	13 484	10
3246 65	UNIVERSAL-SIEBMASCHINEN	ST	147	149	112	4 376	6 168	3 492	3
3246 08	ZUBEHOER, EINZEL- U. ERSATZTEILE	T	1 535	1 892	1 389	64 615	76 594	69 561	59
3246	INSGESAM	T	13 767	19 891	15 064	366 892	498 244	446 152	-
3247 10	VERPACKUNGSMASCHINEN SONDERMASCHINEN FUEER DIE HER- STELLUNG VON BLECHPACKUNGEN ABFUELLMASCHINEN	T	328	682	437	13 456	46 400	21 279	8
3247 21	FUEER GETRAENKE	T	614	371	264	14 646	23 082	16 782	11
3247 24	FUEER FESTE STOFFE	T	517	497	520	19 756	28 061	18 201	12
3247 27	FUEER FLUESSIGE U. PASTENFOER- MIGE STOFFE	T	160	230	175	6 845	9 983	6 094	13
3247 31	VERSCHLIESSMASCHINEN VON GETRAENKEPACKUNGEN SONST. PACKUNGEN	T	.A	632	551	.A	17 113	18 244	5
3247 34	OHNE VERSCHLIESSMITTELN	T	193	239	138	6 052	7 993	5 707	12
3247 37	MIT VERSCHLIESSMITTELN	T	777	884	746	21 414	27 599	20 325	12
3247 41	EINSCHLAGMASCHINEN	T	293	762	602	19 579	39 890	28 118	7
3247 49	EINSCHLAGMASCHINEN	T	291	625	390	20 679	47 760	32 512	12
3247 51	FUELL- U. VERSCHLIESSMASCHINEN	T	941	1 133	1 102	30 804	33 298	35 658	5
3247 53	FUEER GETRAENKEPACKUNGEN FUEER SONST. PACKUNGEN	T	142	184	79	12 265	17 015	7 896	10
3247 55	FUEER FORMSTABILE PACKMITTEL AUS GLAS U. FEINKERAMIK FUEER FORMSTABILE PACKMITTEL AUS METALL, KUNSTSTOFF U. SONST. MATERIAL	T	263	348	258	16 732	35 242	21 763	12
3247 57	FUEER KARTONSCHACHTELN	T	340	442	324	11 768	17 183	8 289	7
3247 59	FUEER FLEXIBLE PACKMITTEL Z.B. FUEER BEUTEL	T	134	153	83	4 313	7 019	7 102	7
3247 61	FORM-, FUELL- U. VERSCHLIESS- MASCHINEN FUEER GETRAENKEPACKUNGEN FUEER SONST. PACKUNGEN	T	1 473	1 220	776	34 755	38 904	19 313	6
3247 63	FORM-, FUELL- U. VERSCHLIESS- MASCHINEN FUEER SCHLAUCH- U. SIEGELRANDBEUTEL	T	440	722	377	19 915	39 334	21 741	19
3247 65	KALT- U. WARM- TIEFZIEH- FUELL- U. VERSCHLIESSMASCHI- NEN	T	706	1 057	815	36 772	58 072	41 997	11
3247 66	INNENBEUTEL/AUSSENVERPACKUNGS- FORM-, U. VERSCHLIESSMASCHI- NEN	T	164	163	45	9 358	12 227	1 781	3
3247 67	FORM-, FUELL- U. VERSCHLIESS- MASCHINEN FUEER SONST. PACK- MITTEL AUS FLAECHIGEM PACK- STOFF	T	153	207	68	12 917	18 810	6 493	6
3247 69	MASCHINEN ZUM HERSTELLEN DER PACKMITTEL AUS SCHNITZ- GRANULAT ODER VORFORMLING U. ANSCHLIESSENDEM FUELLEN U. VERSCHLIESSEN	T	-	-	-	-	-	-	-
3247 71	MASCHINEN ZUM REINIGEN, TROCKNEN U. ABWEHREN VON MIKROORGANISMEN VON GETRAENKEPACKUNGEN	T	1 203	1 833	.A	26 479	44 218	.A	11
3247 75	VON ANDEREN PACKUNGEN U. PACK- MITTELN	T	.A	81	.A	.A	9 829	.A	2
3247 91	VERPACKUNGSMASCHINEN SONST. ART SAMMELPACKMASCHINEN HERSTELLUNG VON SAMMELPACKUN- GEN	T	1 084	782	908	20 729	18 410	19 454	9
3247 93	FUEER GETRAENKEPACKUNGEN FUEER ANDERE PACKUNGEN	T	520	654	619	15 830	25 887	23 247	23



## 10 PRODUKTION NACH GUETERARTEN UND GUETERKLASSEN

MELDE- NR	ERZEUGNIS	EINHEIT	M E N G E			W E R T I N 1000 DM			ANZAHL DER BETR.
			1982	1982	1983	1982	1982	1983	
			1. VJ	4. VJ	1. VJ	1. VJ	4. VJ	1. VJ	
ETIKETTIER-, BANDROLIER- U. BANDUMKLEBEMASCHINEN									
3247 95	FUER GETRAENKEPACKUNGEN	T	514	613	408	34 284	42 542	29 917	12
3247 97	FUER ANDERE PACKUNGEN	T	111	144	108	9 746	13 566	9 032	8
3247 99	SONST. VERPACKUNGSMASCHINEN	T	414	323	384	14 618	9 066	10 599	17
3247 09	ZUBEHOER, EINZEL- U. ERSATZTEILE	T	1 626	1 374	1 244	90 627	90 350	80 086	64
3247	INSGESAMT	T	13 879	16 356	12 368	541 435	778 853	537 519	.
EINZELAPPARATE U. -MASCHINEN FUE DIE CHEMISCHE U. VERWANDTE INDU- STRIE									
3251 12	FUE DIE OBERFLAECHEENBEHANDLUNG HOCHDRUCKREINIGER (AUCH MIT DAMPFSTUFE)	T	2 917	2 814	2 890				
		ST	21 966	24 794	23 835	60 198	64 073	62 976	14
3251 13	FUE DIE VORBEHANDLUNG	T	2 138	2 058	1 633	18 295	22 102	21 831	14
3251 17	ZUM LACKIEREN Z.B. IM GIESS-, WALZ-, TAUCHVERFAHREN	T	75	220	97				
		ST	147	20	10	1 917	3 383	2 269	3
3251 18	SONST. MASCHINEN U. GERAETE FUE DIE OBERFLAECHEENBEHAND- LUNG	T	252	256	296	23 086	18 291	29 417	8
	FUE DIE ANORGANISCHE U. ORGA- NISCHE CHEMIE								
3251 23	FUE DIE ANORGANISCHE CHEMIE FUE DIE STICKSTOFF- U. KUNSTDUENGERHERSTELLUNG	T	410	814	316	4 615	9 365	3 853	7
3251 24	SONST. EINZELAPP. U. -MASCH.	T	829	515	411	9 757	8 279	4 603	7
3251 25	FUE DIE ORGANISCHE CHEMIE ZUR HERST. VON LEIM, GELA- TINE, FIRNIS, KITT U.A.E.	T	53	157	117	2 191	4 617	3 436	6
3251 26	ZUR HERST. VON TECHN. FETTEN U. OELN, ZUR EXTRACTION U. HAERTUNG	T	687	862	422	20 864	24 440	14 776	9
3251 28	SONST. EINZELAPP. U. -MASCH.	T	1 370	558	199	22 311	8 836	4 284	9
	FUE ALLGEM. CHEMISCHE ZWECKE EINZEL-AUTOKLAVEN	T	352	221	161				
		ST	74	81	57	4 602	5 833	4 142	5
3251 32	FILTER U. FILTERPRESSEN	T	4 297	4 146	4 743				
		ST	49 338	33 370	40 684	62 547	58 627	55 690	29
3251 34	ZENTRIFUGEN	T	297	398	320				
		ST	304	578	246	16 247	18 494	15 450	13
3251 35	RUEHRWERKE, KNET- U. MISCH- MASCHINEN	T	837	839	836				
		ST	1 905	2 187	2 624	21 009	23 708	22 477	27
3251 37	EINZELAPP. ZUR WAERMEBEHAND- LUNG VON STOFFEN	T	1 159	1 973	1 377				
		ST	738	1 406	1 236	17 987	31 777	23 022	17
3251 38	SONST. EINZELAPP. U. -MASCH.	T	5 987	8 338	3 735	66 571	86 842	57 497	45
3251 40	FUE DIE GAERUNGS- U. STAERKE- INDUSTRIE	T	84	139	138	5 037	7 756	9 154	5
3251 50	EINZELAPPARATE, -EINRICHTUNGEN U. -AUFBAUTEN FUE EXPLOSIONS- SICHERE TANKANLAGEN, SPEZIAL- EINZELAPPARATE FUE SCHIFFS- AUSRUESTUNGEN	T	1 085	1 212	1 171	10 908	12 643	11 911	7
3251 60	EINZEL-WAERMEAUSTAUSCHER (SO- WEIT NICHT ZU DAMPFKESSELN GENOEREND)	T	2 965	2 503	2 493				
		ST	3 329	4 006	3 705	42 196	49 332	38 971	32
3251 80	EINZELAPPARATE U. -MASCHINEN FUE DIE GASERZEUGUNG	T	350	436	369	6 244	5 670	4 962	9
	EINZELAPPARATE U. -MASCHINEN FUE DIE WASSERBEHANDLUNG								
3251 91	AUF CHEMISCHEM U./ ODER BIO- LOGISCHEM WEGE	T	690	941	804	12 508	11 403	11 766	9
3251 96	AUF MECHANISCHEM WEGE FUE TRINK-, BRAUCH- U. KES- SELSPEISEWASSER	T	350	568	368	7 418	11 221	8 246	4
3251 97	FUE ABWASSER	T	1 568	2 092	1 839	25 330	30 271	28 232	11
3251 09	ZUBEHOER, EINZEL- U. ERSATZTEILE	T	4 560	5 107	3 665	69 419	87 808	74 245	124
3251	INSGESAMT	T	33 313	37 168	28 398	531 257	604 771	513 210	.
ANLAGEN FUE DIE CHEMISCHE U. VERWANDTE INDUSTRIE									
3252 10	FUE DIE ANORGANISCHE CHEMIE	T	373	838	256	7 807	18 574	7 943	4
3252 30	FUE DIE ORGANISCHE CHEMIE U. FUE DIE GAERUNGS- U. STAERKE- INDUSTRIE	T	1 254	3 909	2 247	22 366	38 641	23 006	21
3252 51	EXPLOSIONSSICHERE TANKANLAGEN U. SPEZIALAPPARATUREN FUE SCHIFFSAUSRUESTUNGEN ZUR LAGERUNG VON BRENNBAREN FLUESSIGKEITEN U. KRAFTSTOF- FEN, GASTANKANLAGEN U. TANK- STELLEINRICHTUNGEN	T	2 946	4 986	2 337	30 091	42 885	24 955	13
3252 52	TANKWAGENAUFBAUTEN OHNE FAHR- GESTELL	T	1 229	1 547	665	20 095	24 786	10 737	9
3252 55	SPEZIAL-APPARATUREN FUE SCHIFFSAUSRUESTUNGEN	T	206	106	64	4 867	2 364	2 214	3
3252 60	WAERMEWIRTSCHAFTLICHE ANLAGEN (WAERMEAUSTAUSCHER)	T	3 545	3 508	3 326	55 701	64 277	53 395	26
3252 70	WASSERRUECKKUEHLANLAGEN MITTELS LUFT	T	3 177	2 997	3 074				
		ST	2 159	1 918	1 422	30 820	36 372	30 371	10
3252 80	ANLAGEN FUE DIE GASERZEUGUNG	T	712	666	763	8 767	10 032	9 782	7

## 10 PRODUKTION NACH GUETERARTEN UND GUETERKLASSEN

MELDE- NR	ERZEUGNIS	EINHEIT	M E N G E			W E R T I N 1000 DM			ANZAHL DER BETR.
			1982	1982	1983	1982	1982	1983	
			1. VJ	4. VJ	1. VJ	1. VJ	4. VJ	1. VJ	
ANLAGEN FUER DIE WASSERBEHANDL. AUF CHEMISCHEN U./ ODER BIOLO- GISCHEN WEGE									
3252 92	FUER TRINK-, BRAUCH- U. KESSPEISEWASSER	T	2 236	4 304	1 905	35 864	53 519	35 833	23
3252 93	FUER ABWASSER	T	1 614	2 909	1 359	11 671	21 383	13 439	12
AUF MECHANISCHEN WEGE									
3252 96	FUER TRINK-, BRAUCH- U. KES- SELSPEISEWASSER	T	2 070	2 299	1 532	14 552	17 137	13 607	13
3252 97	FUER ABWASSER	T	3 945	5 965	5 009	12 471	23 611	15 993	9
3252	INSGESAMT	T	23 307	34 034	22 536	255 072	353 581	241 275	-
MASCHINEN U. EINRICHTUNGEN FUER DEN BERGBAU									
3254 10	GEWINNUNGSMASCHINEN FUER DEN BERGBAU UNTERTAGE	T ST	1 585 45	1 206 72	1 147 19	30 351	20 732	18 281	3
3254 01	ZUBEHOER, EINZEL- U. ERSATZ- TEILE	T	5 163	4 656	4 645	56 901	56 812	55 633	20
STREB- U. STRECKENFOERDERMITTEL (EINSCHL. ANTRIEBE, UNKEHRSTA- TIONEN U. SONST. BESTANDTEILE)									
3254 21	FOERDERBAENDER MIT GUMMIGURT IN NORMALAUSFUEHRUNG	T	1 564	916	1 000	7 149	4 223	8 123	7
3254 25	SCHIEBENDE U. STAUENDE FOER- DERMITTEL	T	863	501	859	6 190	3 651	7 408	4
3254 27	SONST. FOERDERMITTEL	T	5 670	6 975	4 341	18 843	21 068	12 521	4
3254 02	ZUBEHOER, EINZEL- U. ERSATZT. SONST. MASCHINEN U. EINRICHT.	T	17 777	16 889	17 416	89 696	89 934	88 743	23
FUER DEN UNTERTAGEBETRIEB									
3254 31	DRUCKLUFT-ZAHNRADMOTOREN	T	257	258	294	3 727	3 502	3 911	5
3254 33	HAESPEL, WINDEN U. SCHRAPPER- ANLAGEN	T	962	1 122	1 008	5 836	6 981	5 762	6
3254 37	LADEMASCHINEN	T	704	899	378	10 602	15 047	6 227	3
3254 38	GESTEINSBOHRMASCHINEN	T	919	1 383	1 304	18 110	27 580	35 583	10
3254 39	SONST. MASCHINEN U. EINRICHT.	T	4 189	2 684	3 287	22 074	23 740	14 594	13
3254 03	ZUBEHOER, EINZEL- U. ERSATZT.	T	5 944	6 900	5 513	67 021	72 422	60 530	41
DRUCKLUFTWERKZEUGE FUER DEN BERGBAU U. DIE INDUSTRIE DER STEINE U. ERDEN									
3254 41	ABBAUHAEMMER	T	15	21	17	1 171	1 597	1 193	5
3254 48	SONST. DRUCKLUFTWERKZEUGE U. -GERAETE FUER DEN BERGBAU	T	23	177	27	2 053	6 475	2 731	6
3254 04	ZUBEHOER, EINZEL-U. ERSATZT. MASCHINEN U. EINRICHTUNGEN FUER SCHACHTFOERDERUNG, WAGENUM- LAEUFE U. STRECKEN	T	92	157	126	4 061	3 916	4 213	7
FOERDERMASCHINEN, FOERDER- KOEERBE FUER HAUPT- U. BLIND- SCHAECHTE									
3254 53		T ST	437 31	400 32	195 10	4 777	4 895	2 275	5
3254 57	FUELLORTEINRICHTUNGEN, EIN- RICHT. FUER WAGENUMLAEUFE	T ST	920 621	2 021 1 646	601 466	5 016	12 570	3 511	7
3254 59	SONST. STRECKENEINRICHTUNGEN	T ST	118 23 764	143 60 373	96 78 707	1 013	1 786	1 199	3
3254 05	ZUBEHOER, EINZEL- U. ERSATZT. FOERDER- U. GEWINNUNGSGERAETE FUER DEN TAGEBAU	T	2 756	2 248	2 184	14 044	14 140	10 950	15
3254 61	SPEZIALBAGGER	T	2 856	7 235	282	39 825	69 548	2 514	3
3254 65	SONST. FOERDER- U. GEWIN- NUNGSGERAETE	T	272	7 466	360	4 404	73 838	4 666	4
3254 06	ZUBEHOER, EINZEL- U. ERSATZT. MASCHINEN U. EINRICHTUNGEN ZUR AUFBEREITUNG VON MINERALIEN ZUR GEWINNUNG VON NE-METALLEN SOWIE FUER HUETTENMAENNISCHE VORBEREITUNGSANLAGEN	T	734	1 968	584	8 483	25 920	8 221	12
AUFBEREITUNGSMASCHINEN U.-AN- LAGEN									
3254 71	FUER ERZE	T	89	778	117	1 941	10 954	2 674	6
3254 72	FUER STEINKOEHLE U. KOKS	T	2 230	2 978	1 264	17 090	19 020	12 324	14
3254 73	FUER BRAUNKOEHLE U. TORF	T	13	-A	-A	141	-A	-A	2
3254 75	FUER KALI, STEINSALZ U.A. MINERALIEN	T	-A	-A	-A	-A	-A	-A	1
3254 07	ZUBEHOER, EINZEL- U. ERSATZT.	T	1 750	1 571	1 090	12 108	14 137	11 601	22
3254 80	KOKEREI-MASCHINEN (EINSCHL. ZU- BEHOER, EINZEL- U. ERSATZT.)	T	264	866	130	3 676	12 165	1 304	4
TIEFBOHR- U. ERDOELFOERDERGE- RAETE U. -ANLAGEN									
3254 91	TIEFBOHRGERAETE U. -ANLAGEN	T	1 145	979	1 444	23 442	18 071	23 806	10
3254 94	ERDOELFOERDERGERAETE U. -AN- LAGEN	T	-A	-A	-A	-A	-A	-A	1
3254 96	SPUELPUMPEN FUER TIEFBOHRAN- LAGEN, TIEFPUMPEN FUER DIE ERDOELFOERDERUNG	T	602	-A	-A	5 218	-A	-A	3
3254 09	ZUBEHOER, EINZEL- U. ERSATZT.	T	3 921	2 958	2 186	39 798	32 195	25 636	16
3254	INSGESAMT	T	63 897	76 995	52 576	526 018	677 398	446 132	-
KRANE U. HEBEZEUGE									
LAUFKRANE									
3255 11	HAENGEKRANE (OHNE STAPELKRANE)	T ST	292 59	670 176	584 70	6 446	10 108	8 792	11
BRUECKENKRANE FUER GREIFER U. HAKENBETRIEB MIT OFFENEN LAUF- KATZEN									
3255 12	BIS 50 T TRAGFAEHIGKEIT	T ST	3 058 685	3 494 967	2 144 365	24 935	17 896	19 073	18
3255 13	UEBER 50 T TRAGFAEHIGKEIT	T ST	1 085 6	-A -A	491 5	16 040	-A	4 809	3

## 10 PRODUKTION NACH GUETERARTEN UND GUETERKLASSEN

MELDE- NR	ERZEUGNIS	EINHEIT	M E N G E			W E R T I N 1000 DM			ANZAHL DER BETR.	
			1982 1. VJ	1982 4. VJ	1983 1. VJ	1982 1. VJ	1982 4. VJ	1983 1. VJ	1983 1. VJ	
3255 14	EINTRAEGER-BRUECKENKRANE MIT ELEKTROZUGLAUFKATZEN	T ST	2 089 471	2 367 471	1 270 407	15 082	19 173	12 590	19	
3255 15	MEHRTAEGER-BRUECKENKRANE MIT ELEKTROZUGLAUFKATZEN	T ST	1 835 158	1 710 131	2 169 106	14 082	14 929	14 343	12	
3255 16	HAENGEBAHNEN	T ST	1 110 317	839 212	1 037 312	18 478	15 251	22 291	12	
3255 18	STAPELKRANE, REGALBEDIENUNGS- EINRICHTUNGEN IN SAEULENBAUART	T ST	656 123	1 595 132	739 73	8 574	21 493	8 334	7	
3255 20	HUETTENKRANE	T	1 255	2 999	481	11 792	34 869	7 165	5	
3255 30	VERLADEBRUECKEN, PORTAL- U. HALBPORTALKRANE	T	2 303	5 373	690	14 605	56 893	7 182	5	
3255 41	DREHKRANE	T	5 316	8 780	2 935	34 322	71 805	27 759	10	
3255 43	PORTAL- U. HALBPORTALDREHKRANE	ST	110	53	37					
3255 43	SAEULENSCHWENK- U. WANDSCHWENK- KRAN	T ST	522 848	1 006 1 108	1 028 1 426	3 833	9 330	13 115	8	
3255 45	FAHRZEUGKRANE (MOBIL- U. AUTO- KRANE)	T ST	10 106 218	22 921 721	10 302 302	129 075	357 760	157 675	13	
3255 47	LKW-LADEKRANE ZUM BE- U. ENTLA- DEN DER EIGENEN LADEFLAECHEN	T ST	2 314 1 291	2 053 1 097	2 646 1 361	24 465	24 899	31 728	10	
3255 48	ANDERE NICHT GENANNT DREHKRANE SCHUETTUTGREIFER U. STUECKGUT- GREIFER U. -HEBER	T	854	2 443	990	11 331	38 064	14 574	4	
3255 71	SCHUETTUTGREIFER	T ST	1 218 484	1 227 503	581 480	9 469	9 613	6 510	5	
3255 75	STUECKGUTGREIFER U. -HEBER	T ST	357 410	277 214	187 183	3 358	2 664	1 963	9	
3255 80	HUBWERKE FUER BRUECKEN, SCHLEU- SEN U. WEHRE, FAHRZEUGKIPPER	T	-	-A	-A	-	-A	-A	1	
3255 93	DECK-(SCHIFFS-)HILFSSMASCHINEN RUDERMASCHINEN U. -ANLAGEN	T ST	1 081 79	656 69	530 49	19 200	8 697	7 610	6	
3255 96	LADEWINDEN	T ST	-A -A	322 111	-A -A	-A	4 992	-A	2	
3255 97	ANKER- U. VERHOLWINDEN U.SPILLE	T ST	1 747 380	2 699 425	1 944 381	15 120	22 205	20 050	8	
3255 99	SONST. DECKHILFSSMASCHINEN	T	-A	656	588	-A	2 104	2 391	3	
3255 09	ZUBEHOER, EINZEL- U. ERSATZTEILE	T	7 553	6 960	7 702	85 068	77 723	84 512	83	
3255	INSGESAMT	T	45 057	69 330	39 223	469 203	825 053	476 606	-	
SERIENHEBEZUEGE (EINSCHL. HANDBE- TRIEBENER KRANE)										
3256 10	KETTENHEBEZUEGE, HANDBETRIEBEN	T	289	254	215	4 801	4 765	4 289	6	
3256 20	SEILHEBEZUEGE, HANDBETRIEBEN	T	1 012	591	442	9 691	7 387	5 635	13	
3256 31	SEILWINDEN, MOTORISCH BETRIEBEN ELEKTROMONTAGELINDEN (EINSCHL. MEHRTROMMELWINDEN)	T ST	325 441	337 328	323 446	2 006	2 573	2 334	4	
3256 39	SONST. MOTOR. BETR. SEILWINDEN	T	1 318	1 615	1 139	21 670	34 912	26 175	18	
3256 40	HANDBETRIEBENE KRANE	T	683	586	682	5 306	4 197	5 708	6	
3256 72	HYDRAULISCHE HEBEGERAETE U. -BUEHNEN	T								
3256 72	LADEBORDWAEENDE, UEBERLADE- BRUECKEN	T ST	614 1 004	463 762	754 1 027	9 213	8 119	14 323	7	
3256 74	INDUSTRIENHEBEBUEHNEN, -HUBTISCHE	T ST	722 1 052	1 393 1 530	1 001 1 337	7 286	13 197	9 697	14	
3256 77	HUBARBEITSBUEHNEN	T ST	700 451	898 281	713 245	10 546	13 678	10 717	7	
3256 78	FAHRZEUGWARTUNGSBUEHNEN	T ST	1 510 1 983	1 372 1 954	1 207 1 765	10 743	12 983	10 395	6	
3256 79	HYDRAULISCHE HEBEBOECKE U.A. HYDRAULISCHE HEBEGERAETE	T	2 663	4 109	4 287	32 754	32 804	33 486	19	
3256 81	ELEKTROZUEGE, DRUCKLUFTHEBEZUEGE ELEKTROKETTENZUEGE, -KETTEN- ZUGLAUFKATZEN	T ST	562 12 298	432 9 502	480 10 788	12 580	12 371	12 745	6	
3256 83	ELEKTROSEILZUEGE, -SEILZUG- LAUFKATZEN	T ST	2 183 4 948	1 905 3 768	1 662 3 703	38 582	34 764	30 277	6	
3256 89	DRUCKLUFTZUEGE U. -KATZEN, -ZYLINDERHEBEZUEGE	T ST	987 1 409	795 913	775 854	7 490	6 615	6 362	5	
3256 91	ANDERE SERIENHEBEZUEGE SCHRAUBENWINDEN, SPINDELHEBE- BOECKE, SPINDEL-KIPPEINRICHT- UNGEN U.A.	T	1 784	1 522	2 152	9 875	9 027	11 988	7	
3256 95	ZAHNSTANGEN-, GLEISHEBENWINDEN, SCHLEUSENWINDE U.A.E.	T	100	94	192	1 623	2 114	2 997	4	
3256 99	SONST. SERIENHEBEZUEGE U. -GERAETE	T	1 237	1 182	1 026	7 446	7 551	6 674	10	
3256 09	ZUBEHOER, EINZEL- U. ERSATZTEILE	T	4 008	4 473	2 886	36 560	41 866	35 929	43	
3256	INSGESAMT	T	20 697	22 021	19 935	228 172	248 923	229 731	-	
FLURFOERDERZUEGE GABELSTAPLER (LASTAUFNAHME FREI- TRAGEND)										
3257 11	MIT BATTERIEELEKTRISCHEM FAHR- U. HUBANTRIEB	T ST	6 115 2 461	7 853 3 347	7 778 3 196	68 393	89 748	91 765	17	
3257 15	MIT VERBRENNUNGSMOTORISCHEM FAHR- U. HUBANTRIEB	T ST	11 849 2 687	12 052 2 794	10 028 2 385	97 785	113 288	88 694	12	

## 10 PRODUKTION NACH GUETERARTEN UND GUETERKLASSEN

MELDE- NR	ERZEUGNIS	EINHEIT	M E N G E			W E R T I N 1000 DM			ANZAHL DER BETR.
			1982 1. VJ	1982 4. VJ	1983 1. VJ	1982 1. VJ	1982 4. VJ	1983 1. VJ	1983 1. VJ
HUBWAGEN (LASTAUFNAHME RADUNTER- STUETZT)									
HOCHHUBWAGEN									
3257 41	OHNE MOTORISCHEN FAHRANTRIEB	T	76	192	187				
		ST	235	908	811	1 378	1 386	1 399	4
3257 42	MIT MOTORISCHEM FAHR- U. HUB- ANTRIEB	T	3 186	4 034	1 866				
		ST	1 907	2 146	1 701	37 866	47 579	25 457	15
NIEDERHUBWAGEN (HUBHOEHE UN- TER 1 M)									
3257 45	OHNE MOTORISCHEN FAHRANTRIEB	T	628	582	521				
		ST	6 014	5 780	5 142	4 449	4 518	3 959	4
3257 46	MIT MOTORISCHEM FAHR- U. HUBANTRIEB	T	1 100	1 065	1 032				
		ST	1 334	1 277	1 314	12 940	13 496	14 227	7
KRAFTKARREN MIT BATTERIEELEKTRISCHEN AN- TRIEB									
3257 71	PLATTFORMWAGEN (AUCH ELEK- TROKARREN)	T	254	436	165				
		ST	218	324	180	2 940	4 995	2 326	6
3257 72	ZUGWAGEN (INDUSTRIESCHLEP- PER) AUCH WAGGONSCHIEBER U. RANGIERSCHLEPPER	T	226	359	287				
		ST	172	214	191	2 906	5 441	4 120	6
3257 75	MIT VERBRENNUNGSMOTORISCHEN ANTRIEB (PLATTFORMWAGEN, ZUGWAGEN U.A.)	T	107	348	111				
		ST	48	108	67	2 172	6 383	2 234	6
3257 90	SONST. FLURFOERDERZEUGE	T	519	841	491				
		ST	115	172	82	5 985	9 822	5 479	4
3257 09	ZUBEHOER, EINZEL- U. ERSATZ- TEILE	T	6 222	6 779	8 354	88 444	95 295	100 780	39
3257	INSGESAMT	T	30 283	34 541	30 819	325 258	391 951	340 440	-
STETIGFOERDERER, GLEIS- U. DRAHT- SEILFOERDERER									
STETIGFOERDERER FUER SCHUETTGUT BANDFOERDERER MIT GUMMI-, TEX- TIL-, KUNSTSTOFF- ODER DRAHT- GEWEBEN, STAHLBAENDERN									
3258 11	ORTSFEST U. RUECKBAR	T	6 690	17 907	7 434	49 614	133 204	50 866	47
3258 12	FAHRBAR U. TRAGBAR	T	172	57	71	906	950	730	4
3258 13	GLIEDER-, PLATTENBAND-, TROG- BAND U. KASTENBANDFOERDERER	T	2 886	2 808	2 265	19 580	19 234	11 846	13
3258 14	BECHERWERKE MIT FESTEN BE- CHERN, PENDELBECHERWERKE (EINSCHL. ZUBRINGER, SCHAUF- LER U.A.)	T	978	1 831	912	7 094	13 136	7 063	18
3258 15	TROGKETTEN- U. KRATZERFOERDERER	T	2 281	4 176	1 750	22 213	35 433	15 508	20
3258 16	SCHNECKENFOERDERER U. SCHNEK- KENROHRFOERDERER	T	1 732	2 960	1 756	9 562	15 973	11 084	31
3258 17	SCHWINGFOERDERER, SCHUETTEL- RUTSCHEN, SCHWINGRIHNEN U.AE.	T	1 114	1 321	1 337	20 782	24 029	24 314	18
3258 19	SONST. STETIGFOERDERER	T	3 223	4 265	1 410	25 626	59 674	15 429	23
STETIGFOERDERER FUER STUECKGUT BANDFOERDERER MIT GUMMI-, TEX- TIL-, KUNSTSTOFF-, DRAHTGUR- TEN U. STAHLBAENDERN									
3258 51	KREISFOERDERER, SCHLEPPKREIS- FOERDERER (OHNE UNTERFLUR- FOERDERER)	T	2 825	6 829	3 317	33 932	70 020	37 540	39
3258 53	SCHLEPPKETTENFOERDERER (AUCH GLEITKETTENFOERDERER U.AE.)	T	1 931	8 350	2 752	20 456	84 802	31 104	17
3258 54	WANDER- U. FLIESSARBEITSTI- SCHE FUER FLIESSARBEIT U. MONTAGE	T	853	6 846	1 053	11 627	82 988	16 903	6
3258 56	SCHWERKRAFTFOERDERER, ROLLEN- BAHNEN U.AE.	T	222	378	423	5 747	12 561	12 968	7
3258 57	PALETTIERMASCHINEN	T	3 280	3 749	3 388	18 934	34 609	31 185	44
3258 58	SONST. STETIGFOERDERER	T	1 008	1 047	1 057	30 281	26 266	25 409	10
3258 71	PNEUMATISCHE STETIGFOERDERER FUER SCHUETTGUT	T	3 431	4 262	2 017	46 094	58 978	34 582	34
3258 75	ROHRPOSTANLAGEN U.A. PNEUMA- TISCHE STETIGFOERDERER FUER STUECKGUT	T	.A	.A	727	.A	.A	9 787	10
3258 90	GLEIS- U. DRAHTSEILFOERDERER	T	.A	.A	-	.A	.A	-	-
3258 09	ZUBEHOER, EINZEL-U. ERSATZTEILE	T	1 435	2 641	1 570	9 479	17 581	9 634	13
3258	INSGESAMT	T	6 539	8 345	9 547	49 827	68 045	68 493	94
		T	40 991	79 150	42 785	391 849	790 701	414 445	-
AUFZUEGE (EINSCHL. MASCHINELLE EINRICHTUNGEN FUER THEATERBUEH- NEN)									
3259 10	ELEKTRISCHE PERSONENAUFZUEGE ALS SEILAUFZUEGE ZUR BEFOERDE- RUNG VON PERSONEN	T	7 620	11 187	6 685				
		ST	1 151	1 692	1 078	63 855	100 161	58 450	43
3259 21	ELEKTRISCHE LASTENAUFZUEGE ALS SEILAUFZUEGE ZUR BEFOERDERUNG VON GUETERN	T	1 045	1 840	1 262				
		ST	109	146	126	6 803	11 191	9 298	24
3259 22	GUETERAUFZUEGE U.AE. ALS SEIL-, STUETZKETTEN-, SPINDEL-, ZAHN- STANGEN- U.A. AUFZUEGE	T	122	228	163				
		ST	97	123	106	1 213	2 243	1 420	9
3259 25	KLEINGUETERAUFZUEGE ALS SEIL- AUFZUEGE BIS 300 KG TRAGFAE- HIGKEIT	T	522	611	533				
		ST	616	670	651	5 053	5 672	5 226	24

## 10 PRODUKTION NACH GUETERARTEN UND GUETERKLASSEN

MELDE- NR	ERZEUGNIS	EINHEIT	M E N G E			W E R T I N 1000 DM			ANZAHL DER BETR.
			1982 1. VJ	1982 4. VJ	1983 1. VJ	1982 1. VJ	1982 4. VJ	1983 1. VJ	1983 1. VJ
3259 31	HYDRAULISCHE PERSONEN- U. LA- STENAUFZUEGE	T ST	6 082 956	7 611 1 038	5 878 824	36 933	51 573	39 688	45
3259 35	HYDRAULISCHE GUETERAUFZUEGE	T ST	161 39	179 54	181 51	876	1 222	1 341	13
3259 50	FAHRTREPPEN U. FAHRBARE LAUF- STEGE	T ST	2 803 439	4 744 512	3 962 411	31 309	57 181	48 605	6
3259 60	MOTORBETRIEBENE ARBEITSBUEHNEN FUER GEBAEUDE (FASSADENLIFTS)	T ST	.A .A	.A .A	.A .A	.A	.A	.A	2
3259 70	SONST. AUFZUEGE	T ST	105 304	188 354	119 286	1 940	2 874	1 994	5
3259 80	MASCHINELLE EINRICHTUNGEN FUER THEATERBUENHEN	T ST	.A .A	.A .A	.A .A	.A	.A	.A	1
3259 09	ZUBEHOER, EINZEL- U.ERSATZTEILE	T	5 486	6 375	5 215	55 512	66 637	53 355	37
3259	INSGESAMT	T ST	24 049 3 747	33 074 4 636	24 113 3 583	205 640	301 217	221 590	-
	PAPIER- U. DRUCKEREIMASCHINEN								
3261 12	PAPIERHERSTELLUNGSMASCHINEN								
3261 13	SCHLEIFMASCHINEN FUER DIE HER- STELLUNG VON HOLZSCHLIFF	T	.A	.A	.A	.A	.A	.A	2
3261 15	ENTWAESSERUNGSMASCHINEN FUER ZELLSTOFF U. HOLZSCHLIFF	T	.A	.A	.A	.A	.A	.A	2
3261 16	ANDERE MASCHINEN U. APP. FUER DIE HERST. U. AUFBEREITUNG VON ZELLSTOFF U. HOLZSCHLIFF	T	144	.A	.A	3 810	.A	.A	2
3261 17	KOCHER, AUTOKLAVEN U. A.E. APP. MASCHINEN U. APP. FUER DIE HER- STELLUNG VON PAPIER, KARTON U. PAPPE	T	.A	.A	.A	.A	.A	.A	2
3261 32	PAPIERZURICHTUNGSMASCHINEN	T	2 654	4 885	2 077	49 048	82 058	34 947	15
3261 35	PAPIERKALANDER	T	.A	.A	.A	.A	.A	.A	1
3261 36	ROLLENSCHNEIDE- U. -WICKELMA- SCHINEN	T	268	1 410	220	16 855	55 605	10 569	11
3261 37	LAENGS- U. QUERSCHNEIDER	T	538	1 423	575	20 588	47 647	17 416	10
3261 41	SONST. MASCHINEN U. APPARATE	T	517	.A	.A	5 796	.A	.A	5
3261 42	SCHNEIDEMASCHINEN, MASCHINEN FUER DIE BUCHBINDEREI	T	2 752	3 175	2 238	48 323	60 880	45 822	11
3261 44	SCHNELLSCHNEIDER	T	392	74	97	15 361	2 725	2 536	4
3261 45	ANDERE SCHNEIDEMASCHINEN	T	715	766	736	24 225	27 257	27 422	6
3261 47	BOGENFALZMASCHINEN	T	210	251	208	7 081	9 791	8 319	5
3261 48	ZUSAMMENTRAGMASCHINEN	T	253	608	470	11 157	22 807	14 464	6
3261 53	HEFT- U. KLEBEHEFTMASCHINEN	T	239	.A	.A	7 184	.A	.A	7
3261 54	ANDERE MASCHINEN FUER DIE BUCHBINDEREI	T	239	.A	.A	7 184	.A	.A	7
3261 56	ANDERE PAPIERVERARBEITUNGSMAS- SCHINEN	T	1 005	2 214	1 168	41 510	101 934	37 640	12
3261 57	MASCHINEN FUER DIE HERST. VON BRIEFUMSCHLAEGEN, PAPIERTUE- TEN, -BEUTELN U. SAECKEN	T	371	485	361	15 362	22 979	16 285	6
3261 81	MASCHINEN FUER DIE HERST. VON KARTONAGEN	T	.A	.A	.A	.A	.A	.A	2
3261 82	PRESSEN ZUM BLINDPRAEGEN VON WAREN AUS PAPIER U. PAPPE	T	1 238	1 908	1 266	33 360	54 240	37 499	41
3261 83	SONST. MASCHINEN U. APPARATE	T	96	101	90	8 850	14 027	10 190	5
3261 84	DRUCKEREIMASCHINEN	T	697	1 979	.A	18 455	61 336	.A	2
3261 85	SIEBDRUCKMASCHINEN	T	599	2 033	2 085	23 650	87 281	91 633	3
3261 86	ROLLENDRUCKMASCHINEN	T	837	685	.A	21 379	20 235	.A	4
3261 87	FUER DEN HOCHDRUCK	T	11 982	12 656	10 660	388 370	442 333	375 143	8
3261 88	FUER DEN FLACHDRUCK	T	1 695	2 089	1 914	68 468	44 219	57 730	20
3261 89	FUER DEN TIEFDRUCK	T	2 484	1 447	1 444	34 031	39 721	34 822	31
3261 91	BOGENDRUCKMASCHINEN	T	.A	.A	.A	.A	.A	.A	3
3261 93	SONST. DRUCKMASCHINEN	T	.A	.A	.A	.A	.A	.A	3
3261 95	HILFSAPP. FUER DRUCKMASCHINEN	T	.A	.A	.A	.A	.A	.A	3
3261 99	MASCHINEN U. GERAETE FUER DIE SATZ- U. REPRODUKTIONSTECHNIK	T	467	655	729	87 379	80 542	87 883	3
3261 01	FOTOSETZMASCHINEN U. FOTOSETZ- GERAETE	T	.A	.A	.A	.A	.A	.A	1
3261 03	REPRODUKTIONSGERAETE ZUR HERST. VON VORLAGEN FUER DIE DRUCK- FORMHERSTELLUNG	T	.A	.A	.A	.A	.A	.A	3
3261 05	MASCHINEN ZUR HERST. VON KLI- SCHEES, GALVANOS U. AE.	T	.A	.A	.A	.A	.A	.A	1
3261 07	DRUCKFORMEN	T	.A	.A	.A	.A	.A	.A	3
3261 08	SONST. MASCHINEN U. APPARATE	T	.A	.A	.A	.A	.A	.A	3
3261 09	ZUBEHOER, EINZEL- U.ERSATZTEILE FUER MASCHINEN U. APP. ZUR HERST. VON HOLZSCHLIFF, ZELL- STOFF, PAPIER U. PAPPE	T	4 008	2 792	2 368	69 333	73 255	50 457	23
3261 10	ZUBEHOER, EINZEL- U.ERSATZTEILE FUER PAPIERZURICHTUNGSMASCHI- NEN	T	1 214	907	1 170	16 140	16 207	13 225	17
3261 11	ZUBEHOER, EINZEL- U.ERSATZTEILE FUER PAPIERVERARBEITUNGSMAS- SCHINEN	T	1 617	2 739	2 068	33 570	41 718	37 714	62
3261 12	ZUBEHOER, EINZEL- U.ERSATZTEILE FUER DRUCKMASCHINEN	T	7 589	7 857	6 398	104 810	114 279	101 458	69
3261 13	ZUBEHOER, EINZEL- U.ERSATZTEILE FUER MASCHINEN U. APP. FUER DIE SATZ- U. REPRODUKTIONSTECHNIK	T	228	196	300	14 833	15 706	24 299	9
3261	INSGESAMT	T	46 001	55 934	42 895	1 234 217	1 667 550	1 293 346	-
	WAREN- U. LEISTUNGSAUTOMATEN								
3263 11	WARENAUTOMATEN	T	1 412	1 177	1 074	21 564	17 984	17 101	6
3263 13	FUER TABAKWAREN	T	373	243	262	5 949	4 251	3 951	5
3263 15	FUER NICHT ABGEFUELLTE GETRAEN- KE	T							

## 10 PRODUKTION NACH GUETERARTEN UND GUETERKLASSEN

MELDE- NR	ERZEUGNIS	EINHEIT	M E N G E			W E R T I N 1000 DM			ANZAHL DER BETR.
			1982 1. VJ	1982 4. VJ	1983 1. VJ	1982 1. VJ	1982 4. VJ	1983 1. VJ	1983 1. VJ
3263 16	FUER ANDERE ERZEUGNISSE GEFACH- U. FALLKLAPPAUTO- MATEN	T	49	16	32	2 312	1 739	2 254	3
3263 17	WARENAUTOMATEN SONST. ART	T	292	279	235	10 093	10 187	6 326	7
3263 40	UNTERHALTUNGS- U. SPIELAUTOMATEN	T	1 335	1 070	1 352	98 095	71 499	87 360	14
3263 60	LEISTUNGSAUTOMATEN	T	11	25	19	526	1 350	1 038	4
3263 09	ZUBEHOER, EINZEL- U. ERSATZTEILE	T	852	334	427	25 692	10 938	12 182	10
3263	INSGESAMT	T	4 324	3 144	3 400	164 231	117 948	130 212	-
	GROSS- U. SCHNELLWAAGEN FAHRZEUGWAAGEN (GLEIS- U. STRAS- SENFAHRZEUGWAAGEN)								
3264 12	MECHANISCH	T	244	368	329				
		ST	51	41	44	1 515	1 008	1 151	7
3264 15	ELEKTROMECHANISCH	T	434	900	591				
		ST	85	122	80	3 228	5 594	3 466	7
3264 31	WAAGEN FUER STETIGFOERDERER MECHANISCH	T	279	314	151				
		ST	1 855	2 275	1 104	8 144	4 825	2 493	4
3264 35	ELEKTROMECHANISCH	T	96	212	133				
		ST	80	182	168	4 962	6 322	5 477	5
	SELBSTTAEITIGE WAAGEN ZUM WIEGEN U. ABWIEGEN								
3264 42	BIS 10 KG WIEGEFAEHIGKEIT	T	179	162	139				
		ST	524	445	420	8 380	6 986	6 991	7
3264 44	UEBER 10 KG WIEGEFAEHIGKEIT MECHANISCH	T	501	972	155				
		ST	265	448	207	8 964	17 109	8 843	5
3264 46	ELEKTROMECHANISCH	T	61	145	53				
		ST	100	340	79	2 428	6 246	2 334	7
	PLATTFORMWAAGEN (OHNE FAHRZEUG- WAAGEN)								
3264 71	HANDBEDIENT DEZIMAL-, LAUFGEWICHTSWAAGEN	T	175	138	161				
		ST	4 382	3 045	3 141	2 127	1 655	1 785	5
	SELBSTANZEIGEND (AUCH DURCH ZUSCHALTUNG) LADENTISCHWAAGEN, GEWICHTS- U. PREISANZEIGEND								
3264 72	MECHANISCH	T	.A	.A	.A				
		ST	.A	.A	.A	.A	.A	.A	2
3264 73	ELEKTROMECHANISCH MIT DRUCKWERK	T	118	120	98				
		ST	4 543	4 150	3 841	33 637	42 316	38 559	3
3264 74	OHNE DRUCKWERK	T	.A	.A	.A				
		ST	.A	.A	.A	.A	.A	.A	3
3264 75	WAAGEN AB 500 G HOECHSTLAST ZUR ERMITTLUNG VON BEFOER- DERUNGSENTGELTEN	T	52	60	51				
		ST	549	662	499	1 035	1 217	1 034	5
	SONST. SELBSTANZEIGENDE PLATTFORMWAAGEN								
3264 77	MECHANISCH	T	280	293	273				
		ST	3 507	3 505	3 100	8 775	12 133	10 915	8
3264 79	ELEKTROMECHANISCH	T	120	187	164				
		ST	366	487	403	4 525	7 577	5 637	6
	BEHAELTERWAAGEN U. GENUEGEGIE- EINRICHTUNGEN								
3264 82	MECHANISCH	T	309	475	349				
		ST	984	872	943	7 759	11 529	8 790	6
3264 86	ELEKTROMECHANISCH	T	104	431	151				
		ST	419	776	692	3 445	14 434	7 001	7
3264 91	ANDERE WAAGEN HANDBEDIENTE U. SELBSTTAEITIGE AUSWIEGEVORRICHTUNGEN FUER WAAGEN, A.N.G.	T	104	107	92				
		ST	1 244	1 099	1 019	2 737	3 575	3 137	7
3264 92	VERGLEICH- U. SORTIERWAAGEN	T	17	191	17				
		ST	300	242	246	1 725	3 050	2 633	5
3264 93	ZAEHLWAAGEN	T	.A	7	6				
		ST	.A	91	68	.A	308	342	4
3264 98	SONST. WAAGEN	T	427	407	367				
		ST	950	1 276	1 084	11 440	21 403	14 628	7
3264 09	ZUBEHOER, EINZEL- U. ERSATZTEILE	T	685	1 183	736	16 945	23 020	22 591	26
3264	INSGESAMT	T	4 283	6 765	4 091				
		ST	26 343	25 203	21 023	149 824	210 122	162 970	-
	TEXTILMASCHINEN VORBEREITUNGS- U. HILFSMASCHINEN FUER DIE SPINNEREI								
3265 11	VORBEREITUNGSMASCHINEN	T	488	465	.A	6 471	7 735	.A	5
3265 12	FUER KAMMGARN	T	244	303	.A	3 322	4 333	.A	1
3265 13	FUER STREICHGARN	T	2 378	2 184	2 102	34 321	29 720	27 057	5
3265 15	FUER BAUMWOLLE	T							
	FUER BAST- U.A. FASERN (EINSCHL. ZUPF- U.KREMPELMA- SCHINEN F. POLSTERMATERIAL), SOWIE HILFSMASCHINEN FUER DIE SPINNEREI	T	153	322	169	3 458	4 472	3 888	7
3265 21	SPINNMASCHINEN DUENSENSPINN- U.NACHBEHANDLUNGS- MASCHINEN FUER ZELLULOISISCHE U. SYNTHETISCHE FASERN U. FAE- DEN	T	2 253	2 595	2 958	60 719	76 607	75 798	8
3265 25	SONST. SPINNMASCHINEN	T	4 774	4 603	4 966	67 239	81 910	80 198	5
3265 30	ZWIRNEREI- U. SEILEREI-MASCHINEN	T	1 565	1 352	1 380	25 254	25 312	24 392	5

## 10 PRODUKTION NACH GUETERARTEN UND GUETERKLASSEN

MELDE- NR	ERZEUGNIS	EINHEIT	M E N G E			W E R T I N 1000 DM			ANZAHL DER BETR.
			1982 1. VJ	1982 4. VJ	1983 1. VJ	1982 1. VJ	1982 4. VJ	1983 1. VJ	
VORBEREITUNGS- U. HILFSMASCHINEN FÜR DIE WEBEREI									
3265 41	SPUL-, HASPEL- U. WICKELMA- SCHINEN	T	1 796	2 236	2 235	48 719	62 743	61 137	10
3265 44	SCHÄER-, ZETTEL- U. SCHLICHT- MASCHINEN	T	470	419	400	10 257	8 915	8 381	4
3265 48	FACHBILDMASCHINEN (EINSCHL. HILFSMASCHINEN HIERZU)	T	683	937	964	12 940	14 193	16 751	5
3265 49	HILFSMASCHINEN FÜR DIE WEBEREI	T	164	114	104	5 000	4 456	3 670	6
3265 50	WEBMASCHINEN	ST	1 554 415	1 943 474	1 461 396	33 889	41 633	33 777	6
TEXTILVEREDLUNGS-, FILZ- U. HUT- HERSTELLUNGSMASCHINEN									
3265 62	BLEICHEREI- U. FAERBEREIMA- SCHINEN U.- APPARATE	T	2 676	3 239	2 425	58 427	69 891	49 481	16
3265 65	APPRETURMASCHINEN FÜR GARNE, GEWEBE, GEWIRKE U.ÄE., MERCE- RISIERMASCHINEN U. PRESSEN	T	466	605	514	13 361	19 090	14 596	16
3265 67	KALANDER	T	261	312	.A	5 978	8 022	.A	4
3265 71	DRUCKEREIMASCHINEN	T	76	111	.A	1 236	1 485	.A	2
3265 75	RAUH-, SCHER- U. GEWEBEREINI- GUNGSMASCHINEN	T	299	145	133	5 958	4 744	4 979	5
3265 76	WARENSCHAUMASCHINEN U. MASCHI- NEN FÜR AUFMACHUNG	T	192	270	232	4 086	5 171	4 213	10
3265 78	FILZ- U. HUTHERSTELLUNGSMASCHI- NEN, SONST. TEXTILVEREDLUNGS- MASCHINEN	T	533	1 107	453	14 971	16 421	12 142	16
STRICK- U. WIRKMASCHINEN, NETZ-, TUELL-, SPITZEN-, GARDINEN- U. STICKMASCHINEN									
3265 81	SPULMASCHINEN, SCHÄER- U. ZET- TELMA-SCHINEN	T	240	302	294	5 408	6 121	5 584	3
3265 82	RUNDSTRICKMASCHINEN (ZYLINDER- DURCHMESSER BIS 165 MM)	ST	362 76	487 63	448 63	5 609	6 030	5 178	4
3265 85	RUNDSTRICK- U. RUNDWIRKMASCHI- NEN (ZYLINDERDURCHMESSER ÜEB. 165 MM), MILANESEMASCHINEN	T	1 110	1 245	990	33 874	40 040	32 968	6
3265 86	FLACHKULIERWIRKMASCHINEN (COTTONMASCHINEN), FLACHKET- TENWIRK- U. RASCHELMASCHINEN	T	2 042	1 724	1 767	34 824	30 788	29 466	5
3265 88	FLACHSTRICKMASCHINEN	ST	741 656	608 506	583 479	49 711	44 236	43 492	4
3265 89	NETZ-, TUELL-, SPITZEN-, STICK-, FLECHT-, KLOEPPEL-, BANDWEB-, POSAMENTIER- U.ÄE- MASCHINEN	T	948	1 288	697	21 213	27 367	16 279	7
3265 09	EINZEL- U. ERSATZTEILE	T	5 483	5 868	5 082	114 274	129 326	116 073	80
3265	INSGESAMT	T	31 951	34 782	31 227	680 519	770 761	684 521	-
ZUBEHOERTEILE FÜR TEXTIL- MASCHINEN									
3266 11	SPINNEREIMASCHINEN-ZUBEHOER SPINDELN U. SPINDELTEILE	T	820	816	592	21 098	19 513	15 804	9
3266 12	RINGLAEUFER U. RINGE	T	171	90	151	5 293	4 969	4 244	3
3266 16	SONST. ZUBEHOER FÜR SPINNMA- SCHINEN	T	1 473	1 197	1 262	28 025	22 906	23 925	31
3266 18	ZUBEHOER FÜR AUFBEREITUNGS-, VORBEREITUNGS- U. HILFSMA- SCHINEN FÜR DIE SPINNEREI	T	401	412	443	12 484	8 662	9 086	11
3266 21	WEBEREIMASCHINEN-ZUBEHOER WEBGESCHIRRE, WEBELITZEN, WEBELAETTER U. EXPANSIONS- KAEMME	T	614	593	460	6 825	6 322	5 357	4
3266 29	SONST. ZUBEHOERTEILE	T	1 491	1 485	1 495	20 410	20 152	19 723	20
3266 30	TEXTILVEREDLUNGSMASCHINEN- ZUBEHOER	T	563	529	518	12 428	11 858	11 636	16
3266 40	WIRK- U. STRICKMASCHINEN- ZUBEHOER	T	.A	.A	.A	.A	.A	.A	20
3266 50	FLECHT-, KLOEPPEL-, POSAMEN- TIERMASCHINEN- U. BANDWEBMA- SCHINEN-ZUBEHOER	T	.A	.A	.A	.A	.A	.A	2
3266	INSGESAMT	T	6 287	5 828	5 743	179 474	150 148	158 040	-
NAEHMASCHINEN									
3267 10	HAUSHALTSNAEHMASCHINEN (NUR OBERTEILE)	ST	971 79 344	.A .A	.A .A	33 283	.A	.A	2
INDUSTRIE- U. ANDERE NAEHMASCHI- NEN (NUR OBERTEILE)									
3267 21	STIEPPSTICHNAEHMASCHINEN MIT HORIZONTALER GREIFERWELLE	ST	231 5 796	350 8 959	347 8 903	16 605	23 535	24 665	5
3267 23	MIT VERTIKALER GREIFERWELLE	ST	224 5 434	296 7 165	263 6 286	17 543	22 185	21 817	3
3267 29	SONST. ART	ST	229 7 770	202 6 235	182 5 539	8 792	8 517	7 674	6
3267 34	KETTENSTICHNAEHMASCHINEN LINIENNAHTNAEHMASCHINEN (AUCH ZICK-ZACK-NAEHMASCHI- NEN)	ST	51 1 274	69 1 681	46 1 213	5 190	7 107	5 569	5
3267 36	UEBERDECKNAHT-, UEBERWEND- LING- U. SICHERHEITNAHT- NAEHMASCHINEN	ST	35 1 127	77 962	42 881	4 011	5 777	4 758	7
3267 38	SONST. KETTENSTICHNAEHMASCHI- NEN	ST	23 525	18 373	21 583	1 699	1 325	1 675	6

## 10 PRODUKTION NACH GUETERARTEN UND GUETERKLASSEN

MELDE- NR	ERZEUGNIS	EINHEIT	M E N G E			W E R T I N 1000 DM			ANZAHL DER BETR.
			1982 1. VJ	1982 4. VJ	1983 1. VJ	1982 1. VJ	1982 4. VJ	1983 1. VJ	1983 1. VJ
3267 43	NAEHAUTOMATEN STICHGRUPPEN-NAEHAUTOMATEN	T ST	126 3 337	99 2 391	99 2 351	11 331	10 461	10 903	6
3267 46	MIT AUTOMATISCHER NAEHGUT- FUEHRUNG MIT SELBST HERGESTELLTEM OBERTEIL	T ST	159 272	234 417	243 416	9 808	15 118	16 450	4
3267 47	ZUR AUFNAHME EINES BEZOGENEN OBERTEILS VORGESEHEN	T ST	16 77	19 142	23 134	2 685	3 793	4 483	4
3267 48	STICKAUTOMATEN	T ST	.A .A	.A .A	.A .A	.A	.A	.A	1
3267 50	MASCHINEN FUEER VERWANDTE GEBIETE DER NAEHMASCHINENINDUSTRIE	T ST	.A .A	216 266	217 338	.A	4 659	5 554	9
3267 60	ZUSCHNEIDE- U. STOFFLEGEMASCHI- NEN	T ST	191 3 296	275 4 888	253 2 358	10 385	15 762	10 182	5
3267 91	ZUSATZEINRICHTUNGEN UNTERGESTELLTE FUEER NAEHMASCHI- NEN	T ST	170 6 565	183 8 382	177 9 531	1 484	1 598	1 550	3
3267 99	SONST. ZUSATZEINRICHTUNGEN	T ST	42 3 257	42 3 242	36 2 174	3 607	3 789	3 065	5
3267 09	EINZEL- U. ERSATZTEILE	T	1 515	1 330	1 302	52 162	52 267	52 530	23
3267	INSGESAMT	T ST	4 254 118 468	4 373 118 256	4 228 113 711	187 544	208 171	202 339	-
3268 11	WAESCHEREI- U. VERWANDTE MASCHI- NEN FUEER GEWERBLICHE ZWECKE DURCHLAUFMASCHMASCHINEN	T ST	168 25	262 44	250 27	5 105	8 854	5 708	3
3268 14	WASCHSCHLEUDERMASCHINEN AB 70 L INHALT	T ST	174 137	166 148	174 127	4 218	4 163	4 158	5
3268 19	SONST. WASCHMASCHINEN AB 70 L INHALT	T ST	486 1 893	409 1 489	286 1 021	11 779	11 054	7 431	4
3268 22	WAESCHESCHLEUDERN MIT EINEM FUELLGEWICHT UEBER 6 KG TROK- KENWAESCHE	T ST	61 471	55 414	57 456	1 198	1 197	1 177	3
3268 26	ENTWAESSERUNGSPRESSEN FUEER WAESCHE	T ST	362 56	414 68	334 52	4 369	5 333	4 078	3
3268 31	WAESCHEMANGELN BIS 450 MM WALZENDURCHMESSER	T ST	258 713	275 724	306 784	4 038	4 461	5 320	4
3268 35	UEBER 450 MM WALZENDURCHMESSER	T ST	221 40	246 46	279 49	3 948	4 394	4 294	7
3268 42	DAMPFGERAETE U. FORMER	T ST	151 136	75 140	61 68	5 267	3 710	2 784	3
3268 43	BUEGELPRESSEN U. -MASCHINEN	T ST	297 4 119	309 4 869	309 4 816	7 315	8 521	8 929	7
3268 60	ANLAGEN U. APPARATE FUEER DIE CHEMISCHE REINIGUNG	T	933	788	959	20 368	21 560	26 390	5
3268 70	FALTMASCHINEN U. -TISCHE FUEER FLACHE U. NICHTFLACHE TEILE, MANGELVORBEREITUNGSMASCHINEN	T	148	98	122	4 516	3 325	4 323	3
3268 90	SONST. WAESCHEREI- U. VERWANDTE MASCHINEN	T	637	125	59	7 156	2 713	2 140	8
3268 09	ZUBEHOER, EINZEL- U. ERSATZTEILE	T	214	333	272	6 554	10 606	10 210	16
3268	INSGESAMT	T ST	4 111 -	3 554 -	3 467 -	85 831	89 891	86 942	-
3269 10	MASCHINEN FUEER DIE LEDER-, SCHUH- U. LEDERWARENHERSTELLUNG LEDERHERSTELLUNGSMASCHINEN	T	260	448	272	5 990	8 838	5 815	9
3269 21	SCHUHERSTELLUNGSMASCHINEN MASCHINEN FUEER MODELL- U. SCHAFTHERSTELLUNG, BODENVER- ARBEITUNG U. ABSATZBAU	T	358	398	350	4 471	5 950	4 841	11
3269 25	MASCHINEN FUEER ZWICKEREI, BODENBEFESTIGUNG	T	456	604	583	11 583	9 778	8 320	10
3269 27	SONST. SCHUHERSTELLUNGSMAS- SCHINEN	T	375	511	510	8 037	11 140	10 662	13
3269 30	SCHUHEINSTANDSETZUNGSMASCHINEN	T	170	176	185	3 447	3 842	3 934	4
3269 90	LEDERWARENHERSTELLUNGS-, FELL- U. PELZZURICHTMASCHINEN	T	111	153	106	1 995	2 596	2 091	8
3269 01	ZUBEHOER, EINZEL- U. ERSATZ- TEILE FUEER LEDERHERSTELLUNGS- MASCHINEN	T	217	140	138	5 236	2 525	2 281	8
3269 02	ZUBEHOER, EINZEL- U. ERSATZ- TEILE FUEER SCHUHERSTELLUNGS- U. -INSTANDSETZUNGSMASCHINEN	T	394	428	457	6 992	7 956	8 039	16
3269 09	ZUBEHOER, EINZEL- U. ERSATZ- TEILE FUEER LEDERWARENHERSTEL- LUNGS-, FELL- U. PELZZURICHT- MASCHINEN	T	179	181	197	1 905	2 166	2 056	8
3269	INSGESAMT	T ST	2 521 -	3 041 -	2 799 -	49 656	54 791	48 039	-
3271 10	FEUERWEHRGERAETE AUFBAUTEN FUEER KRAFTFAHRGROSS- GERAETE	T ST	1 163 307	2 046 529	1 360 353	17 642	37 613	23 269	8
3271 21	TRASKRAFTSPRITZEN	T ST	46 251	97 676	47 466	2 299	5 160	2 669	4
3271 25	TRANSPORTWAGEN FUEER TRASKRAFT- SPRITZEN	T ST	830 960	210 731	669 2 354	6 362	1 178	3 282	3



## 10 PRODUKTION NACH GUETERARTEN UND GUETERKLASSEN

MELDE- NR	ERZEUGNIS	EINHEIT	M E N G E			W E R T I N 1000 DM			ANZAHL DER BETR.
			1982 1. VJ	1982 4. VJ	1983 1. VJ	1982 1. VJ	1982 4. VJ	1983 1. VJ	1983 1. VJ
3271 50	SCHAUM- U. KOHLENSAEURELOESCH- GERAETE U. -ANLAGEN	T	1 757	4 327	2 914	11 685	21 758	10 835	5
3271 91	SPRINKLER U. SPRINKLERANLAGEN	T	2 177	5 812	2 144	22 822	47 688	25 405	7
3271 95	SONST. FEUERWEHRGERAETE	T	181	198	162	2 176	2 367	1 807	9
3271 09	ZUBEHOER, EINZEL- U. ERSATZTEILE	T	905	1 062	562	12 768	16 245	9 600	7
3271	INSGESAMT	T	7 058	13 751	7 858	75 754	132 009	76 867	-
ARMATUREN									
SCHWERARMATUREN IN STANDARDAUS- FUEHRUNG									
ABSPERRARMATUREN									
3272 11	AUS GUSSEISEN	T	17 427	14 565	15 479	132 818	122 856	123 403	58
3272 12	AUS STAHL	T	6 671	7 112	7 387	123 382	132 040	130 842	58
3272 14	AUS ANDEREN WERKSTOFFEN	T	970	804	835	32 882	26 676	25 395	29
3272 15	AUSGLEICH- U. VERBINDUNGSAR- MATUREN AUS ALLEN WERKSTOFFEN	T	3 295	3 274	3 269	60 568	63 977	65 051	26
SCHWERARMATUREN FUER SONDERVER- WENDUNGEN									
3272 21	ARMATUREN FUER WASSERGEWINNUNG U. -VERTEILUNG SOWIE FUER ABWASSER	T	2 232	2 647	2 442	18 269	29 951	22 876	17
3272 22	ERDOEL- U. ERDGASARMATUREN	T	4 171	6 529	5 030	46 249	72 754	64 593	18
3272 29	SONST. SCHWERARMATUREN FUER SONDERVERWENDUNG	T	1 644	1 531	1 187	38 407	70 229	46 165	20
ARMATUREN FUER WASSER-VER- BRAUCHSANLAGEN									
3272 31	WASSERARMATUREN FUER DIE HAUS- INSTALLATION	T	3 979	3 224	4 257	55 933	44 480	59 948	20
3272 32	SANITAERE ARMATUREN	T	12 953	11 636	13 223	317 809	299 835	345 492	43
3272 33	ARMATUREN FUER WARM- U. KALT- WASSERGERAETE	T	635	593	639	7 630	7 437	8 166	6
3272 34	ARMATUREN FUER VERWANDTE GEBIETE	T	108	88	112	5 996	4 615	6 383	5
ARMATUREN FUER VERSCHIEDENE AN- WENDUNGSGEBIETE									
3272 41	DAMPF- U. HEIZUNGSARMATUREN	T	3 269	3 457	3 527	70 816	76 856	80 909	33
3272 42	ARMATUREN FUER GETRAENKE- U. NAHRUNGSMITTELBEREITUNG U. -VERTEILUNG	T	1 844	1 959	1 842	35 302	39 193	37 177	29
3272 43	ARMATUREN FUER GAS- U. LUFTVER- TEILUNGS- U. -VERBRAUCHSAN- LAGEN	T	1 641	1 630	1 833	30 965	31 369	34 023	35
3272 44	FEUERLOESCHARMATUREN	T	822	741	742	13 310	14 811	14 061	11
3272 48	PLATTENVENTILE U. ARMATUREN FUER ANDERE ANWENDUNGSGEBIETE	T	2 141	1 723	1 968	44 681	38 899	41 100	28
ARMATUREN FUER SICHERUNG, REGE- LUNG U. UEBERWACHUNG									
3272 51	SICHERHEITSARMATUREN GEGEN DRUCK- U. TEMPERATURUEBER- SCHREITUNG	T	1 200	1 369	1 161	37 772	45 676	41 475	33
3272 52	SONST. SICHERHEITSARMATUREN	T	452	435	457	5 244	6 126	5 550	8
3272 53	REGELARMATUREN	T	3 511	3 945	3 258	102 452	113 907	95 407	55
3272 54	ABLEITER U. ABSCHIEDER	T	923	891	1 239	18 038	19 297	23 564	19
3272 55	UEBERWACHUNGSARMATUREN	T	994	1 095	1 136	23 637	24 788	29 022	22
ARMATUREN FUER OELHYDRAULIK U. PNEUMATIK									
WEGE-, DRUCK-, STROM- U. SPERR- VENTILE									
3272 62	FUER DIE OELHYDRAULIK	T	4 016	3 348	3 430				
		ST	817 521	690 532	721 009	145 401	125 788	128 799	51
3272 66	FUER DIE PNEUMATIK	T	1 697	1 440	1 648				
		ST	1 074 516	1 046 682	1 295 369	58 435	57 645	65 269	14
3272 69	SONST. OELHYDRAULIK- U. PNEU- MATIK-ARMATUREN	T	2 882	2 322	2 880	67 085	58 643	67 617	17
3272 09	ZUBEHOER, EINZEL- U. ERSATZTEILE	T	3 126	3 252	3 644	57 010	63 591	66 826	80
3272	INSGESAMT	T	82 602	79 612	82 624	1 550 091	1 591 439	1 629 113	-
3274 00	WALZENGRUVEN	-	-	-	-	32 166	29 584	32 247	14
GERAETE FUER OELHYDRAULISCHE ANLAGEN U. PNEUMAT. STEUERUNGEN									
EINZELGERAETE FUER OELHYDRAULI- SCHE ANLAGEN									
HYDROMOTOREN									
3275 11		T	1 396	1 239	1 129				
		ST	36 799	31 175	30 235	44 784	41 820	41 758	17
3275 15	HYDROZYLINDER	T	7 069	6 140	7 167				
		ST	198 482	152 785	183 158	88 786	81 588	84 556	71
3275 19	SONST. HYDROGERAETE	T	1 548	1 006	1 084				
		ST	89 435	217 883	218 260	31 522	30 721	32 898	17
3275 20	KOMPLETTE HYDROAGGREGATE	T	2 347	1 947	1 918				
		ST	23 210	17 422	22 668	51 528	48 549	45 902	58
EINZELGERAETE FUER PNEUMATISCHE STEUERUNGEN									
PNEUMATIKZYLINDER									
3275 51		T	1 392	1 288	1 471				
		ST	545 951	559 953	597 890	41 743	39 095	45 673	27
3275 59	SONST. GERAETE	T	154	135	136				
		ST	42 220	37 975	42 145	5 181	4 472	5 185	4
3275 60	KOMPLETTE PNEUMATIKAGGREGATE (STEUER- U. ABTRIEBSAGGREGATE)	T	35	18	21				
		ST	1 251	678	836	3 696	2 050	2 604	3
3275 09	ZUBEHOER, EINZEL- U. ERSATZTEILE	T	6 417	3 518	3 666	88 026	70 378	77 136	70
3275	INSGESAMT	T	20 357	15 292	16 594				
		ST	937 348	1 017 871	1 095 192	355 266	318 673	335 712	-
ZAHNRAEDER U. GETRIEBE									
ZAHNRAEDER									
3276 12	STIRNRAEDER U. STIRNADTRIEBE	T	9 694	9 560	9 077	102 482	101 452	99 980	107
3276 13	KEGELRAEDER U. KEGELADTRIEBE	T	857	832	865	15 955	14 643	13 534	40
3276 14	SCHNECKEN, SCHNECKENRAEDER U. SCHNECKENTRIEBE	T	971	956	924	13 180	13 123	12 529	31

## 10 PRODUKTION NACH GUETERARTEN UND GUETERKLASSEN

MELDE- NR	ERZEUGNIS	EINHEIT	M E N G E			W E R T I N 1000 DM			ANZAHL DER BETR.
			1982 1. VJ	1982 4. VJ	1983 1. VJ	1982 1. VJ	1982 4. VJ	1983 1. VJ	1983 1. VJ
3276 15	ZAHNSTANGEN, KEILWELLEN U. GEWINDESPINDELN	T	871	777	947	20 356	16 422	16 671	29
3276 19	KETTENRAEDER	T	2 316	1 868	1 947	15 773	12 955	13 631	44
	GETRIEBE FUER STATIONAERE ZWECKE								
3276 31	ZAHNRADGETRIEBE								
3276 32	STIRNRADGETRIEBE	T	6 310	6 544	5 295	93 076	99 924	80 728	54
	TURBOGETRIEBE, AUCH TURBOPLA- NETENGETRIEBE (UEBER 3000 U/MIN GEMESSEN AN DER SCHNELL-LAUFENDEN WELLE)	T	219	222	284	7 438	7 827	8 129	3
3276 33	KEGELRAD- U. KEGELSTIRNRAD- GETRIEBE	T	2 749	2 554	2 262	47 500	49 554	48 084	39
3276 34	LASTSCHALTGETRIEBE	T	22	13	10	1 357	770	739	3
3276 35	SCHNECKENGETRIEBE	T	2 672	2 403	2 174	35 574	37 389	33 269	40
3276 37	PLANETENGETRIEBE	T	1 679	1 562	1 656	27 493	32 751	31 583	17
3276 38	MOTORGETRIEBE (GETRIEBE ZUM ANFLANSCHEN AN MOTOREN)	T	2 382	2 332	2 514	41 498	44 645	44 101	17
3276 07	EINZEL- U. ERSATZTEILE	T	1 188	1 286	921	20 770	21 335	16 497	33
	GETRIEBE FUER DEN ANTRIEB VON FAHRZEUGEN								
3276 51	ZAHNRADGETRIEBE	T	5 442	7 465	7 729	61 110	83 472	85 861	6
3276 53	FUER LANDMASCHINEN	T	340	605	609	5 104	10 328	9 506	5
	FUER SCHIENENFAHRZEUGE								
	FUER WASSERFAHRZEUGE								
3276 55	UNTERSCHLUNGSGETRIEBE	T	1 128	1 103	970	29 265	30 230	26 999	6
3276 56	WENDEGETRIEBE	T	1 059	1 050	1 091	20 117	23 032	24 144	5
3276 58	FUER SELBSTFAHRENDE GERAETE								
	FUER DIE BAUWIRTSCHAFT	T	5 540	3 756	4 775	68 464	48 223	59 698	11
3276 59	FUER SONST. FAHRZEUGE	T	1 399	2 468	2 401	17 950	31 622	30 653	7
3276 08	EINZEL- U. ERSATZTEILE	T	2 727	3 228	2 709	38 723	39 770	32 958	20
	STUFENLOS EINSTELLBARE GETRIEBE								
	FUER STATIONAERE ZWECKE U. FUER DEN ANTRIEB VON FAHRZEUGEN								
3276 71	MECHANISCHE	T	2 329	1 908	2 223	58 958	50 762	55 712	19
3276 74	HYDROSTATISCHE	T	112	94	95	4 325	4 014	3 917	7
3276 77	HYDRODYNAMISCHE	T	1 106	980	1 189	48 456	43 408	56 805	4
3276 09	EINZEL- U. ERSATZTEILE	T	384	312	307	23 589	26 973	25 267	9
3276 80	UNGLEICHFOERMIG UEBERSETZENDE GETRIEBE								
3276	INSGESAMT	T	53 498	53 875	52 973	818 513	844 624	830 995	-
	WAEZLAGER								
3277 20	KUGELLAGER	T	11 689	8 591	9 304	309 486	233 705	254 591	22
3277 30	KEGELROLLENLAGER	T	7 830	5 948	5 227	148 147	115 047	106 393	4
3277 40	SONST. WAEZLAGER	T	13 620	12 663	12 464	372 425	336 560	346 418	16
3277 90	GEHAEUSE U. GEHAEUSETEILE FUER WAEZLAGER	T	2 820	2 381	1 781	17 363	16 885	15 881	13
3277 09	EINZEL- U. ERSATZTEILE	T	7 492	4 851	4 984	88 343	67 662	72 697	18
3277	INSGESAMT	T	43 451	34 434	33 760	935 764	769 859	795 980	-
	GLEITLAGER, KUPPLUNGEN U. SONST. ANTRIEBSELEMENTE								
	KUPPLUNGEN								
3278 41	FESTE KUPPLUNGEN	T	156	135	354	4 706	4 191	14 003	5
3278 42	FREIBEWEGLICHE KUPPLUNGEN	T	214	323	386	5 465	8 143	7 710	9
3278 43	GELENKKWELLEN U. GELENKKUPP- LUNGEN	T	2 363	2 172	2 356	29 306	28 181	30 408	13
3278 44	DREHELASTISCHE KUPPLUNGEN	T	2 969	2 535	2 205	34 700	32 406	27 799	18
3278 45	REIBUNGSKUPPLUNGEN	T	1 459	1 332	1 296	34 285	28 810	28 078	15
3278 46	MAGNETKUPPLUNGEN	T	1 372	1 188	1 285	29 186	26 126	29 484	14
3278 47	FLUESSIGKEITSKUPPLUNGEN	T	223	188	180	7 805	6 385	6 255	3
3278 48	UEBERHOLUNGSKUPPLUNGEN	T	614	530	565	16 423	14 989	16 646	8
3278 08	ZUBEHOER, EINZEL- U. ERSATZ- TEILE	T	491	462	446	12 950	13 447	12 859	14
	GLEITLAGER U.A. ANTR. ELEMENTE								
3278 61	FUER DEN MOTORENB AU	T	279	205	204	12 671	11 362	11 549	5
3278 63	FUER DEN UEBRIGEN MASCHINENBAU	T	959	1 303	995	19 143	24 754	21 506	12
3278 65	GELENKLAGER, -KOEFFE	T	409	373	433	13 226	13 179	15 415	6
3278 67	WELLEN (AUCH FORMWELLEN)	T	479	445	530	6 694	6 726	7 527	5
3278 69	FLACH- U. KEILRIEMENANTRIEBE SOWIE SONST. ZUGORGANANTRIEBE	T	1 726	1 446	1 461	10 782	9 110	9 865	11
3278 06	ZUBEHOER, EINZEL- U. ERSATZ- TEILE	T	405	401	257	4 784	5 711	3 608	14
	STAHLGELENKKETTEN								
3278 80	FUER FAHRRADER U. MOPEDS	T	752	388	692	5 020	2 777	4 764	4
	FUER ANDERE ZWECKE								
3278 91	ROLLEN- U. HUELSENKETTEN BIS 19,05 MM TEILUNG	T	3 222	2 526	2 805	23 391	19 960	21 218	9
3278 92	ROLLEN- U. HUELSENKETTEN UEBER 19,05 MM TEILUNG	T	3 331	2 736	2 507	25 276	20 411	18 805	10
3278 97	BUCHSEN U. FOERDERKETTEN	T	3 107	2 702	2 979	23 200	19 862	24 364	14
3278 99	SONST. STAHLGELENKKETTEN	T	1 213	886	1 073	7 567	6 390	7 624	9
3278	INSGESAMT	T	25 744	22 276	23 008	326 580	302 920	319 487	-
	ANDERE MASCHINENBAUERZEUGNISSE								
	BRENNER U. FEUERUNGEN								
3279 11	FUER FESTE BRENNSTOFFE	T	-A	50	-A				
		ST	-A	20	-A	-A	676	-A	2
3279 14	FUER FLUESSIGE BRENNSTOFFE (BRENNER, EINSCHL. MOTOR, PUM- PE, STEUERGER. U. GEBLAESE)	T	2 643	2 646	2 526				
		ST	122 132	127 556	118 916	77 199	86 549	79 479	36
3279 17	FUER GASFOERMIGE BRENNSTOFFE (BRENNER, EINSCHL. REGEL- STEUER- U. SICHERUNGSGERAETE, MIT ODER OHNE GEBLAESE)	T	494	756	663				
		ST	12 289	13 907	15 446	16 579	25 183	20 591	25
3279 18	FUER FLUESSIGE ODER GASFOERMI- GE BRENNSTOFFE (KOMBINIERTE OEL-/GASBRENNER)	T	64	153	-A				
		ST	473	846	-A	3 118	6 434	-A	6

## 10 PRODUKTION NACH GUETERARTEN UND GUETERKLASSEN

MELDE- NR	ERZEUGNIS	EINHEIT	M E N G E			W E R T I N 1000 DM			ANZAHL DER BETR.
			1982	1982	1983	1982	1982	1983	
			1. VJ	4. VJ	1. VJ	1. VJ	4. VJ	1. VJ	1. VJ
3279 20	FAHRZEUGWASCHANLAGEN	T	1 088	1 571	1 166				
		ST	337	552	396	20 114	31 861	22 121	5
3279 31	BODENREINIGUNGSMASCHINEN FUER GEWERBLICHE ZWECKE	T	232	-A	-A				
	KEHN- MASCHINEN	ST	120 524	-A	-A	11 336	-A	-A	4
3279 34	SPRUEHEXTRAKTIONSMASCHINEN	T	-A	-A	-A				
		ST	-A	-A	-A	-A	-A	-A	1
3279 37	SCHUEVERSUGMASCHINEN	T	-A	-A	-A				
		ST	-A	-A	-A	-A	-A	-A	1
3279 51	ANDERE MASCHINEN U. APPARATE MANIPULATOREN, AUTOM. MATERIAL- U. WERKSTUECKZUFUHR- U. -ENT- NANMEEINRICHTUNGEN	T	1 170	607	1 323				
		ST	737	582	767	59 105	24 889	63 174	17
3279 53	MONTAGEMASCHINEN U. -AUTOMATEN	T	509	608	621				
		ST	1 003	2 317	1 537	22 144	33 408	29 531	15
3279 55	HYDRAULISCHE AGGREGATE U. VEN- TILSTEUERUNGEN	T	65	51	7				
		ST	1 928	1 079	1 246	1 531	2 407	472	4
3279 59	SONST. MASCHINEN U. APP., A.N.G.	T	13 247	14 604	11 768	139 922	166 886	119 640	117
3279 80	ZUBEHOER, EINZEL- U. ERSATZ- TEILE	T	15 783	13 652	14 840	148 945	160 967	135 128	209
3279 91	MASCHINENTEILE, A.N.G.								
	METALLSTOPFBUCHSENPACKUNGEN U. -DICHTUNGSRINGE	T	579	657	632	33 504	33 299	33 993	17
3279 95	SCHIFFSPROPELLER, PROPELLER- FLUEGEL U. VERSTELLPROPELLER	T	1 306	2 205	1 397	36 711	59 145	43 607	7
3279 99	STOSSDAEMPFER FUER MASCHINEN, FLIEHKRAFTREGLER U. SONST.								
	MASCHINENTEILE, A.N.G.	T	3 771	3 702	3 231	33 730	32 288	30 876	21
3279	INSGESAMT	T	40 994	41 513	38 643	605 398	677 165	599 159	.
3295 17	REPARATUREN AN HOLZBE- U. -VERARBEITUNGSMA- SCHINEN	.	.	.	.	5 034	5 541	4 380	34
3295 20	AN NICHTELEKTRISCHEN KRAFTMA- SCHINEN	.	.	.	.	48 341	67 163	49 207	36
3295 33	AN GEWERBLICHEN KUEHLMOEBELN U. -GERAETEN, KAELTEMASCHINEN U. -ANLAGEN, WAERMEPUMPEN	.	.	.	.	4 701	5 577	2 879	21
3295 35	AN BAU-, BAUSTOFF-, KERAMIK- U. GLASMASCHINEN	.	.	.	.	40 610	41 407	43 764	105
3295 49	AN LANDMASCHINEN, MILCHWIRT- SCHAFTLICHEN MASCHINEN U. ACKERSCHLEPPERN	.	.	.	.	11 961	22 150	15 641	71
3295 65	AN TEXTIL- U. NAEHMASCHINEN	.	.	.	.	1 326	1 892	1 109	24
3295 80	AN SONST. MASCHINENBAUERZEUG-	.	.	.	.	399 159	497 589	427 666	820
3295	INSGESAMT	.	.	.	.	511 132	641 319	544 646	.
3296 00	LOHNVEREDLUNGSARBEITEN AN MASCHI- NENBAUERZEUGNISSEN	.	.	.	.	79 747	81 161	81 628	246
3297 20	MONTAGEN VON NICHTELEKTRISCHEN KRAFT- MASCHINEN	.	.	.	.	59 427	79 593	83 869	24
3297 55	VON HEBEZEUGEN U. FOERDERMITTELN	.	.	.	.	75 882	108 361	54 250	122
3297 90	VON SONST. MASCHINENBAUERZEUG- NISSEN	.	.	.	.	444 243	652 244	425 665	619
3297	INSGESAMT	.	.	.	.	579 552	840 198	563 784	.
3298 00	DEMONTAGEN U. ABWRACKUNG VON MA- SCHINENBAUERZEUGNISSEN	.	.	.	.	323	461	996	6
STRASSENFAHRZEUGE									
(OHNE ACKERSCHLEPPER)									
PERSONENKRAFTWAGEN (AUCH DREIRAE- DRIG) U. KLEINOMNIBUSSE (BIS 9 SITZPLAETZE), EINSCHL. FAHR- GESTELLE MIT MOTOR									
3311 10	MIT EINEM HUBRAUM BIS 1,0 L	ST	-A	-A	-A	-A	-A	-A	2
3311 20	MIT EINEM HUBRAUM UEBER 1,0 BIS 1,5 L	ST	-A	-A	-A	-A	-A	-A	6
3311 30	MIT EINEM HUBRAUM UEBER 1,5 BIS 2,0 L	ST	486 845	405 811	450 774	6 413 451	5 634 573	6 404 092	10
3311 40	MIT EINEM HUBRAUM UEBER 2,0 BIS 3,0 L	ST	150 987	135 464	146 559	3 641 247	3 586 902	4 026 957	11
3311 70	MIT EINEM HUBRAUM UEBER 3,0 L	ST	18 376	25 693	23 163	895 141	1 291 642	1 245 895	3
3311	INSGESAMT	ST	995 282	804 076	915 941	14 262 353	12 908 810	14 644 708	.
KOMBINATIONSKRAFTWAGEN (NEHR- ZWECKWAGEN) (AUCH DREIRAE- DRIG), EINSCHL. FAHRGESTELLE MIT MOTOR									
3312 50	MIT EINEM HUBRAUM BIS 1,5 L	ST	16 724	13 262	-A	173 592	142 287	-A	3
3312 60	MIT EINEM HUBRAUM UEBER 1,5 BIS 2,0 L	ST	47 265	33 885	-A	618 355	476 176	-A	5
3312 80	MIT EINEM HUBRAUM UEBER 2,0 L	ST	14 731	12 895	-A	363 391	343 645	-A	4
3312	INSGESAMT	ST	78 720	60 042	77 334	1 155 338	962 108	1 228 689	.
LIEFER- U. LASTKRAFTWAGEN (AUCH DREIRAE-DRIG), EINSCHL. FAHR- GESTELLE MIT MOTOR									
3313 10	BIS 4,0 T ZULAESSIGES GESAMT- GEWICHT	ST	34 373	30 585	36 283	579 212	539 136	644 597	5

## 10 PRODUKTION NACH GUETERARTEN UND GUETERKLASSEN

MELDE- NR	ERZEUGNIS	EINHEIT	M E N G E			W E R T I N 1000 DM			ANZAHL DER BETR.
			1982 1. VJ	1982 4. VJ	1983 1. VJ	1982 1. VJ	1982 4. VJ	1983 1. VJ	
3313 20	UEBER 4,0 BIS 6,0 T ZULAESSIGES GESAMTGEWICHT	ST	4 954	5 940	6 501	144 042	194 088	204 783	4
3313 30	UEBER 6,0 BIS 10,0 T ZULAESSI- GES GESAMTGEWICHT	ST	8 896	10 270	9 096	389 662	497 313	407 148	6
3313 50	UEBER 10,0 BIS 12,0 T ZULAESSI- GES GESAMTGEWICHT	ST	2 970	2 224	2 250	157 063	124 999	119 734	3
3313 70	UEBER 12,0 BIS 15,0 T ZULAESSI- GES GESAMTGEWICHT	ST	1 675	2 623	1 516	114 139	232 257	107 797	5
3313 90	UEBER 15,0 T ZULAESSIGES GESAMTGEWICHT	ST	18 919	11 948	13 202	2 022 446	1 414 303	1 477 373	6
3313	INSGESAMT	ST	71 787	63 590	68 848	3 406 564	3 002 096	2 961 432	-
LASTKRAFTWAGEN MIT SPEZIALAUFBAU- TEN, EINSCHL. FAHRGESTELLE MIT MOTOR									
KOMMUNALFAHRZEUGE									
3314 11	FEUERWEHRFAHRZEUGE	ST	305	255	164	34 143	30 180	17 497	4
3314 19	SONST. KOMMUNALFAHRZEUGE	ST	-A	-A	-A	-A	-A	-A	6
3314 30	MOTORCARAVANS BIS 6,0 T ZULAESSIGES GESAMTGEWICHT	ST	2 689	683	1 749	43 354	13 325	33 346	4
ANDERE LASTKRAFTWAGEN MIT SPE- ZIALAUFBAUTEN, HAUPTS. NICHT ZU BEFOERDERUNGSZWECKEN BIS 6,0 T ZULAESSIGES GESAMTGEWICHT									
3314 91	UEBER 6,0 T ZULAESSIGES GE- SAMTGEWICHT (AUCH MOTOR- CARAVANS)	ST	-A	-A	-A	-A	-A	-A	1
3314	INSGESAMT	ST	3 507	1 553	2 521	126 114	103 427	108 963	-
3315 00	OMNIBUSSE U. OBUSSE, EINSCHL. FAHRGESTELLE MIT MOTOR	ST	3 514	3 995	3 664	609 998	657 017	628 137	11
VERBRENNUNGSMOTOREN FUER KRAFT- WAGEN									
OTTOMOTOREN, KREISKOLBENMOTOREN FUER PERSONENKRAFTWAGEN									
3318 32	DARUNTER ZUM ABSATZ BESTIMMT	ST * KW * ST KW	815 780 53 214 602 109 295 7 382 256	643 812 43 294 685 59 909 4 294 287	837 263 59 544 631 129 623 10 927 842	- 141 200	- 83 930	- 208 248	- 6
3318 35	FUER LIEFER-, LAST- U. ANDERE NUTZKRAFTWAGEN	ST * KW *	10 162 544 842	10 023 551 217	11 277 646 552	- -	- -	- -	- -
DARUNTER ZUM ABSATZ BESTIMMT									
3318 51	DIESELMOTOREN FUER PERSONENKRAFTWAGEN	ST * KW *	- -	- -	- -	- -	- -	- -	- -
DARUNTER ZUM ABSATZ BESTIMMT									
3318 53	FUER LIEFER-, LAST- U. ANDERE NUTZKRAFTWAGEN	ST * KW * ST KW	303 809 19 474 770 45 439 3 223 721	207 424 12 585 164 35 509 3 008 314	239 957 13 619 481 30 755 2 517 593	- 269 566	- 260 108	- 227 203	- 11
3318 70	GASTURBINEN FUER KRAFTWAGEN	ST * KW *	- -	- -	- -	- -	- -	- -	- -
DARUNTER ZUM ABSATZ BESTIMMT									
3318	INSGESAMT	ST * KW * ST KW	1 129 751 73 234 214 154 734 10 605 977	861 259 56 431 066 95 418 7 302 601	1 088 497 73 810 664 160 378 13 445 435	- 410 766	- 344 038	- 435 451	- -
3319 00	FAHRGESTELLE OHNE MOTOR FUER KRAFTWAGEN	ST	-A	-A	-A	-A	-A	-A	3
3321 00	SATTEL- U. SONST. STRASSENZUG- MASCHINEN, EINSCHL. MOTOREN	ST	8 000	7 254	5 265	923 118	936 987	605 469	10
3328 00	VERBRENNUNGSMOTOREN FUER ZUGMASCHINEN	ST * KW *	-A -	-A -	-A -	- -	- -	- -	- -
DARUNTER ZUM ABSATZ BESTIMMT									
3331	INSGESAMT	ST KW	-A -	-A -	-A -	- -	- -	- -	- 2
ZUBEHOER, EINZEL- U. ERSATZTEILE FUER KRAFTWAGEN- U. KRAFTRAD- MOTOREN									
3331 20	GLEITLAGER EINSCHL. LAGERGEN.	-	-	-	-	172 042	150 628	154 863	29
3331 30	KOLBEN, KOLBENRINGE, ZYLINDER- LAUFBUCHSEN, VENTILE U.AE.	-	-	-	-	640 009	506 621	520 062	41
3331 50	PUMPEN F. VERBRENNUNGSMOTOREN	-	-	-	-	650 093	650 749	679 530	32
3331 60	ANDERE MOTORENTEILE (OHNE DICHTUNGEN)	-	-	-	-	550 114	461 733	469 895	48
3331 70	DICHTUNGEN	-	-	-	-	177 999	176 965	209 825	16
3331	INSGESAMT	-	-	-	-	2 190 257	1 946 696	2 034 175	-
RAHMEN, RAEDER U. FELGEN FUER KRAFTWAGEN									
3332 10	RAHMEN U. TRAEGER	-	-	-	-	143 868	110 755	124 919	15
3332 70	RAEDER, FELGEN U. NABEN	-	-	-	-	255 358	226 106	254 121	20
3332	INSGESAMT	-	-	-	-	399 226	336 861	379 040	-
TRIEBWERKSTEILE U. LENKUNGEN FUER KRAFTWAGEN U. -RAEDER									
3333 10	KUPPLUNGEN	-	-	-	-	242 280	213 818	228 891	16
3333 20	WELLEN, Z.B. KARDANWELLEN	-	-	-	-	284 756	239 291	277 740	25
3333 30	GETRIEBE	-	-	-	-	432 422	437 781	468 689	14

## 10 PRODUKTION NACH GUETERARTEN UND GUETERKLASSEN

MELDE- NR	ERZEUGNIS	EINHEIT	M E N G E			W E R T I N 1000 DM			ANZAHL DER BETR.
			1982	1982	1983	1982	1982	1983	
			1. VJ	4. VJ	1. VJ	1. VJ	4. VJ	1. VJ	1. VJ
3333 40	ANDERE TRIEBWERKSTEILE	-	-	-	-	242 177	208 664	236 372	33
3333 50	LENKUNGEN	-	-	-	-	193 178	184 189	192 739	6
3333 09	EINZEL- U. ERSATZTEILE	-	-	-	-	305 246	285 011	329 953	44
3333	INSGESAMT	-	-	-	-	1 700 059	1 568 754	1 734 384	-
	KUEHLER, BREMSAGGREGATE, STOSS- DAEMPFER U.AE. TEILE FUER KRAFT- WAGEN U. -RAEDER	-	-	-	-	-	-	-	-
3334 10	KUEHLER, KUEHLERTEILE U. KUEH- LERTRAEGER	-	-	-	-	125 537	97 282	103 378	20
3334 30	BREMSAGGREGATE FUER KRAFTFAHR- ZEUGE U. ANHAENGER	-	-	-	-	433 558	401 879	435 464	37
3334 60	ORGANE FUER KIPP- U. HEBEVOR- RICHTUNGEN, MECHANISCH, PNEU- MATISCH O. HYDRAULISCH	-	-	-	-	17 570	14 115	16 179	7
3334 70	STOSSDAEMPFER U. -TEILE	-	-	-	-	190 469	197 119	190 569	15
3334 90	ANHAENGER-KUPPLUNGEN	-	-	-	-	45 871	35 578	42 215	10
3334	INSGESAMT	-	-	-	-	813 005	745 973	787 805	-
	ANDERE KRAFTWAGENTEILE	-	-	-	-	-	-	-	-
3335 10	AUTOHEIZUNGEN U. -ENTLUEFTUNGEN, KLIMAAANLAGEN	-	-	-	-	153 408	162 435	152 191	15
3335 80	SONST. KRAFTWAGENTEILE	-	-	-	-	889 441	768 945	751 955	88
3335	INSGESAMT	-	-	-	-	1 042 849	931 380	904 146	-
	KRAFTWAGENZUBEHOER	-	-	-	-	-	-	-	-
3337 11	SICHERHEITSGURTE ALLER ART	-	-	-	-	102 304	84 279	99 808	10
3337 19	ANDERES KRAFTWAGENZUBEHOER FUER KAROSSERIEN, AUFBAUTEN U. INNENAUSSTATTUNGEN	-	-	-	-	471 858	518 490	546 616	88
3337 90	SONST. ZUBEHOER SOWIE GARAGEN- U. WARTUNGSGERAET	-	-	-	-	393 793	344 542	377 059	84
3337	INSGESAMT	-	-	-	-	967 955	947 311	1 023 483	-
	KAROSSERIEN U. AUFBAUTEN FUER KRAFTWAGEN, ZUGMASCHINEN U. AN- HAENGER	-	-	-	-	-	-	-	-
3341 10	KAROSSERIEN FUER PERSONENKRAFT- WAGEN	ST	24 524	14 158	13 397	145 249	101 941	91 301	9
	AUFBAUTEN	-	-	-	-	-	-	-	-
3341 20	FUER LIEFER- U. LASTKRAFTWAGEN	ST	15 320	13 409	12 800	270 983	251 636	223 806	167
3341 30	FUER KOMMUNALFAHRZEUGE	ST	533	793	432	35 470	58 453	32 624	15
3341 50	FUER STRASSENZUGMASCHINEN U. ACKERSCHLEPPER	ST	4 442	2 502	3 173	16 181	8 790	11 048	7
3341 90	FUER OMNIBUSSE, OBUSSE U. ANHAENGER	ST	604	391	391	34 696	23 886	25 709	12
3341 09	EINZEL- U. ERSATZTEILE	-	-	-	-	388 549	365 263	424 012	77
3341	INSGESAMT	-	-	-	-	891 128	809 969	808 500	-
3343 00	FAHRGESTELLE FUER ANHAENGER	ST	18 904	16 179	15 796	16 894	14 256	15 050	8
	KRAFTWAGENANHAENGER	-	-	-	-	-	-	-	-
3345 41	ZUR LASTENBEFOERDERUNG	ST	9 826	8 165	10 210	26 061	26 415	23 331	31
	EINACHSIG	-	-	-	-	-	-	-	-
3345 43	MEHRACHSIG	ST	1 547	1 250	1 246	18 283	17 883	18 993	49
3345 47	BIS 10,0 T ZUL. GESAMTGEW.	ST	1 510	1 434	1 484	65 143	61 160	60 953	59
3345 62	UEBER 10,0 T ZUL. GESAMTGEW.	ST	-	-	-	-	-	-	-
	MIT SPEZIALAUFBAUTEN (AUCH ZUR PERSONENBEFOERDERUNG)	ST	1 532	1 857	1 437	23 614	28 626	20 073	34
3345 64	MORILHEIME (MIT FAHRGESTELL)	ST	1 022	649	652	18 211	14 698	14 107	8
3345 66	CAMPING- U.A. WOHNANHAENGER	ST	13 454	10 236	11 968	141 929	112 253	137 347	19
	SATTELANHAENGER	-	-	-	-	-	-	-	-
	ZUR LASTENBEFOERDERUNG	-	-	-	-	-	-	-	-
3345 82	BIS 10,0 T ZUL. GESAMTGEW.	ST	62	55	109	2 684	2 619	4 980	16
3345 83	UEBER 10,0 T ZUL. GESAMTGEW.	ST	2 402	1 538	1 272	123 601	70 206	58 034	32
3345 85	MIT SPEZIALAUFBAUTEN	ST	388	794	1 365	35 245	73 011	95 087	21
3345 09	EINZEL- U. ERSATZTEILE	-	-	-	-	167 171	110 655	128 872	21
3345	INSGESAMT	-	-	-	-	621 942	517 526	561 777	-
	KRAFTRAEDER U. FAHRRADER MIT HILFSMOTOR	-	-	-	-	-	-	-	-
	KRAFTRAEDER U. MOTORROLLER	-	-	-	-	-	-	-	-
	MIT GESCHWINDIGKEITSBEGRENZUNG	-	-	-	-	-	-	-	-
3371 12	MIT EINEM HUBRAUM BIS 50 CM3	ST	-	-	-	-	-	-	-
3371 13	MIT EINEM HUBRAUM UEB. 50 CM3	ST	-	-	-	-	-	-	-
	OHNE GESCHWINDIGKEITSBEGRENZG.	-	-	-	-	-	-	-	-
3371 15	MIT EINEM HUBRAUM BIS 50 CM3	ST	-	-	-	-	-	-	-
3371 17	MIT EINEM HUBRAUM UEB. 50 CM3	ST	19 808	13 535	14 911	97 981	77 867	81 698	5
	FAHRRADER MIT HILFSMOTOR	-	-	-	-	-	-	-	-
3371 40	HOPEDS	ST	-	-	-	-	-	-	-
3371 70	HOFAS	ST	-	-	-	-	-	-	-
3371	INSGESAMT	ST	25 393	10 338	21 085	33 243	14 114	26 019	5
	VERBRENNUNGSMOTOREN FUER KRAFT- RAEDER U. FAHRRADER M. HILFSM.	-	-	-	-	-	-	-	-
3372 10	FUER KRAFTRAEDER OHNE GE- SCHWINDIGKEITSBEGRENZUNG	ST *	-A	-A	-A	-	-	-	-
	DARUNTER ZUM ABSATZ BESTIMMT	KW *	-A	-A	-A	-A	-A	-A	2
		ST	-A	-A	-A	-	-	-	-
3372 90	FUER KRAFTRAEDER MIT GESCHWIN- DIGKEITSBEGRENZUNG U. FAHR- RAEDER MIT HILFSMOTOR	ST *	-A	-A	-A	-	-	-	-
	DARUNTER ZUM ABSATZ BESTIMMT	KW *	-A	-A	-A	-A	-A	-A	2
		ST	-A	-A	-A	-	-	-	-
3372	INSGESAMT	ST	57 546	-A	-A	-	-	-	-
	DARUNTER ZUM ABSATZ BESTIMMT	KW *	175 721	-A	-A	-	-	-	-
		ST	44 300	-A	-A	15 284	-A	-A	-
		KW	139 502	-A	-A	-	-	-	-

## 10 PRODUKTION NACH GUETERARTEN UND GUETERKLASSEN

MELDE- NR	ERZEUGNIS	EINHEIT	M E N G E			W E R T I N 1000 DM			ANZAHL DER BETR.
			1982 1. VJ	1982 4. VJ	1983 1. VJ	1982 1. VJ	1982 4. VJ	1983 1. VJ	1983 1. VJ
3373 30	ZUBEHOER, EINZEL- U. ERSATZTEILE FUEHRAEDER, A.N.G. FELGEN FUEHRAEDER U. RAEDER FUEH MOTORROLLER	T ST	57 41 556	17 8 024	13 7 137	1 336	398	262	4
3373 70	SAETTEL, SOZIUSSITZE U. SITZ- BAENKE	T ST	.A .A	.A .A	.A .A	.A .A	.A .A	.A .A	2
3373 80	SONST. ZUBEHOER U. TEILE A.N.G.	T	.A	.A	.A	.A	.A	.A	25
3373	INSGESAMT	.	.	.	.	31 611	21 674	26 746	.
3375 00	FAHRRADER (EINSCHL. KINDER- U. JUGENDFAHRRADER) (OHNE SPIEL- FAHRRADER)	ST	839 708	627 911	862 880	160 627	117 863	160 733	21
3376 10	ZUBEHOER, EINZEL- U. ERSATZTEILE FUEHRAEDER U. KINDERSPORT- FAHRZEUGE, A.N.G.	ST	213 064	108 26	151 082	10 325	5 494	7 784	13
3376 30	FAHRRADRAHMEN PEDALE	T PAAR	2 895 4 542 029	1 824 3 272 866	2 354 4 203 404	12 078	8 765	11 679	3
3376 40	SPEICHEN U. NIPPEL, AUCH FUEH KRAEDER	T	1 049	771	920	7 300	5 507	7 221	3
3376 50	FELGEN	T ST	1 274 2 012 867	966 1 519 746	1 143 1 807 564	6 726	4 492	6 565	3
3376 70	SAETTEL	T ST	.A .A	.A .A	.A .A	.A .A	.A .A	.A .A	2
3376 90	SONST. TEILE	T	.A	.A	.A	.A	.A	.A	54
3376	INSGESAMT	.	.	.	.	137 858	87 170	124 531	.
3381 10	KINDERWAGEN	ST	67 485	51 118	61 737	15 375	11 499	14 663	12
3381 50	KINDERWAGEN (OHNE PUPPENWAGEN)	ST	86 911	64 785	74 781	8 017	5 792	8 882	11
3381 09	KINDERSPORTWAGEN	ST	.	.	.	4 023	3 097	2 869	12
3381	ZUBEHOER, EINZEL- U. ERSATZTEILE INSGESAMT	.	.	.	.	27 415	20 388	26 414	.
3384 10	KRANKENFAHRSTUEHLE U. SELBSTFAHRER MOTORISCH BETRIEBEN	ST	1 371	1 406	1 341	6 355	6 939	6 835	4
3384 50	HANDBETRIEBEN	ST	20 565	20 832	18 041	16 501	17 834	15 690	7
3384 09	ZUBEHOER, EINZEL- U. ERSATZTEILE	.	.	.	.	2 052	1 243	1 301	5
3384	INSGESAMT	.	.	.	.	24 908	26 016	23 826	.
3387 10	GESPANNFAHRZEUGE ANHAENGER FUEH LANDW. ZWECHE U. ANDERE GESPANNFAHRZEUGE	ST	4 413	2 844	4 248	28 657	21 951	31 360	17
3387 09	ZUBEHOER, EINZEL- U. ERSATZTEILE	.	.	.	.	6 207	3 670	5 465	7
3395 10	REPARATUREN AN KRAFTWAGEN	.	.	.	.	1 282 313	1 377 494	1 230 049	1 785
3395 20	AN STRASSENZUGMASCHINEN	.	.	.	.	11 020	11 917	10 101	45
3395 30	AN ZUBEHOER, EINZEL- U. ERSATZ- TEILEN FUEH KRAFTWAGEN U. KRAFTWAGENMOTOREN U. AUFBAUTEN FUEH KRAFTWAGEN, ZUGMASCHINEN U. KRAFTWAGENANHAENGER	.	.	.	.	74 023	71 121	77 233	80
3395 41	AN KRAFTWAGENANHAENGER	.	.	.	.	80 384	80 584	66 704	249
3395 49	AN KRAFTWAGENANHAENGERN	.	.	.	.	12 446	12 758	10 466	54
3395 70	AN KRAFTRAEDERN (EINSCHL. MOTOREN) U. FAHRRADERN	.	.	.	.	254	234	184	8
3395 80	AN KINDERWAGEN, KRANKENFAHR- STUEHLEN U. GESPANNFAHRZEUGEN	.	.	.	.	374	524	496	5
3395	INSGESAMT	.	.	.	.	1 460 814	1 554 632	1 395 233	.
3397 00	MONTAGEN VON ERZEUGNISSEN DIESER GUETERGRUPPE	.	.	.	.	8 598	10 076	11 732	16
3398 00	LACKIERUNGEN AN STRASSENFAHRZEUGEN	.	.	.	.	25 982	27 020	26 148	203
3411	WASSERFAHRZEUGE HOCHSEE-, KUESTENFAHRGAST- U. FRACHTSCHIFFE	BRT ST							
3415	HOCHSEE- U. KUESTENSCHLEPPER, SEEGEHENDE EISBRECHER U. BERGUNGSSCHIFFE	BRT ST	71 216 16	147 379 35	167 922 20	348 182	820 584	749 051	12
3421	BINNENFAHRGAST- U. FRACHTSCHIFFE MIT EIGENANTRIEB	ST							
3423	BINNENFRACHTSCHIFFE OHNE EIGENANTRIEB	ST							
3425	BINNENSCHLEPPER, -BERGUNGSS- CHIFFE, -EISBRECHER U. HAFENSCHIFFE MIT EIGENANTRIEB	ST	9	20	10	23 100	31 947	14 655	4
3430	FISCHEREISCHIFFE	ST							
3440	BEHOERDEN- U. SONDRSCHIFFE FUEH DIE HOCHSEE- U. BINNEN- SCHIFFFAHRT	ST	5	.A	.A	21 143	.A	.A	3
3450	BOOTE U. JACHTEN (OHNE FALT- U. SCHLAUCHBOOTE)	ST	741	597	776	14 081	15 247	18 112	14
3471	SCHWIMMBAGGER, -KRANE, -DOCKS, HUB- BZW. BOHRINSELN U.AE.	ST							
3475	PONTONS U. SCHWIMMKOERPER	ST	8	.A	.A	26 295	.A	.A	2

## 10 PRODUKTION NACH GUETERARTEN UND GUETERKLASSEN

MELDE- NR	ERZEUGNIS	EINHEIT	M E N G E			W E R T I N 1000 DM			ANZAHL DER BETR.
			1982	1982	1983	1982	1982	1983	
			1. VJ	4. VJ	1. VJ	1. VJ	4. VJ	1. VJ	
3480 00	SCHIFFBAULICHE EINZELTEILE	T	14 853	9 905	8 206	83 271	58 568	46 496	33
3495 00	FERTIGGESTELLTE REPARATUREN AN ERZEUGNISSEN DIESER GUETERGRUPPE	-	-	-	-	250 377	267 236	177 824	106
3497 00	FERTIGGESTELLTE MONTAGEN AN ERZEUGNISSEN DIESER GUETERGRUPPE	-	-	-	-	4 210	4 287	2 608	7
3498 00	FERTIGGESTELLTE UMBAUTEN AN ERZEUGNISSEN DIESER GUETERGRUPPE	-	-	-	-	83 485	106 378	12 030	7
ELEKTROTECHNISCHE ERZEUGNISSE									
ELEKTROMOTOREN U. -GENERATOREN GLEICHSTROMMOTOREN U. -GENERATO- REN (EINSCHL. GETRIEBEMOTOREN)									
3611 11	BIS 0,0375 KW	T	1 920	2 123	2 030				
		ST	3 134 487	3 326 085	3 374 976	56 799	65 785	68 648	14
3611 12	UEBER 0,0375 BIS 0,075 KW	T	1 853	1 266	1 724				
		ST	3 018 467	2 726 227	3 021 410	48 825	43 135	50 063	23
3611 14	UEBER 0,075 BIS 0,375 KW	T	1 674	1 662	1 893				
		ST	854 804	886 446	1 000 838	35 087	34 810	41 325	26
3611 15	UEBER 0,375 BIS 0,75 KW	T	173	151	171				
		ST	9 199	6 976	7 060	6 595	6 071	6 317	23
3611 16	UEBER 0,75 BIS 7,5 KW	T	931	813	707				
		ST	16 701	15 014	15 227	27 158	28 538	25 455	33
3611 17	UEBER 7,5 BIS 75 KW	T	1 218	1 031	946				
		ST	3 964	4 187	3 897	26 135	24 560	22 383	29
3611 18	UEBER 75 BIS 750 KW	T	1 450	1 649	1 356				
		ST	674	622	532	28 040	29 299	20 542	14
3611 19	UEBER 750 KW	T	787	462	725				
		ST	44	22	16	16 405	9 269	15 705	6
EINPHASEN-WECHSELSTROMMOTOREN (EINSCHL. GETRIEBEMOTOREN)									
3611 22	BIS 0,0075 KW	T	172	131	123				
		ST	1 135 171	813 334	835 197	-	-	-	-
	DARUNTER ZUM ABSATZ BESTIMMT	T	130	95	89				
		ST	326 247	135 861	125 805	8 546	3 927	3 905	11
3611 24	UEBER 0,0075 BIS 0,05 KW	T	2 419	2 461	2 238				
		ST	2 519 221	2 593 491	2 375 747	-	-	-	-
	DARUNTER ZUM ABSATZ BESTIMMT	T	282	2 418	2 186				
		ST	2 325 945	2 495 010	2 270 110	41 613	43 334	43 391	22
3611 26	UEBER 0,05 BIS 0,375 KW	T	11 523	8 139	9 088				
		ST	2 450 140	1 926 041	2 321 598	-	-	-	-
	DARUNTER ZUM ABSATZ BESTIMMT	T	7 257	5 239	5 953				
		ST	1 970 384	1 598 288	1 928 951	90 785	72 259	86 857	29
3611 28	UEBER 0,375 KW	T	-A	-A	-A				
		ST	-A	-A	-A	-	-	-	-
	DARUNTER ZUM ABSATZ BESTIMMT	T	1 759	1 693	1 678				
		ST	262 468	255 090	265 376	20 384	20 981	21 285	23
MEHRPHASEN-WECHSELSTROMMOTOREN (EINSCHL. GETRIEBEMOTOREN)									
3611 30	REPULSIONS- U. DREHSTROMKOMMU- TATORMOTOREN	T	833	710	726				
		ST	5 970	5 799	4 752	15 006	14 150	14 066	8
DREHSTROM- U. ZWEIFHASEN- WECHSELSTROMMOTOREN									
3611 41	BIS 0,05 KW	T	-A	-A	-A				
		ST	-A	-A	-A	-	-	-	-
	DARUNTER ZUM ABSATZ BESTIMMT	T	184	101	86				
		ST	24 443	19 701	18 294	5 322	4 475	4 273	15
3611 42	UEBER 0,05 BIS 0,375 KW	T	2 119	1 810	1 736				
		ST	281 311	221 942	233 851	-	-	-	-
	DARUNTER ZUM ABSATZ BESTIMMT	T	1 424	1 407	1 351				
		ST	166 321	152 409	161 078	33 567	36 023	33 613	39
3611 45	UEBER 0,375 BIS 7,5 KW	T	17 972	18 306	16 662				
		ST	554 361	519 485	498 930	208 919	206 040	195 433	65
3611 46	UEBER 7,5 BIS 75 KW	T	10 468	7 645	7 164				
		ST	69 732	40 379	38 631	92 085	76 761	73 422	38
3611 47	UEBER 75 KW IN NIEDERSPAN- NUNGSAUSFUEHRUNG (BIS 1 KV)	T	3 775	3 920	3 569				
		ST	3 532	3 560	3 285	41 715	44 792	41 193	13
3611 48	UEBER 75 BIS 750 KW IN HOCH- SPANNUNGSAUSF. (UEBER 1 KV)	T	1 533	1 504	1 387				
		ST	1 729	420	369	17 955	19 104	19 416	9
3611 49	UEBER 750 KW IN HOCHSPAN- NUNGSAUSF. (UEBER 1 KV)	T	2 542	3 298	2 405				
		ST	236	246	208	36 759	48 195	38 381	7
WECHSELSTROMGENERATOREN EIN- U. MEHRPHASEN-WECHSEL- STROMGENERATOREN									
3611 51	BIS 7,5 KVA	T	180	97	149				
		ST	7 747	4 688	6 289	3 145	2 611	2 876	8
3611 52	UEBER 7,5 BIS 75 KVA	T	274	250	240				
		ST	1 116	1 090	932	5 885	5 985	5 375	8
3611 53	UEBER 75 BIS 750 KVA	T	1 142	1 070	925				
		ST	893	826	679	15 548	15 082	12 724	7
3611 54	UEBER 750 BIS 3000 KVA	T	1 386	1 143	1 064				
		ST	241	181	157	20 163	19 121	16 758	7
3611 56	UEBER 3000 KVA	T	1 873						
		ST	73			34 460			3
3611 60	TURBOGENERATOREN	T	5 615	4 159	2 723				
		ST	7	29	15	98 392	78 346	61 324	3
STROMERZEUGUNGSAGGREGATE ANGETRIEBEN DURCH OTTOMOTOREN									
3611 72	BIS 7,5 KVA	T	441	295	342				
		ST	8 437	5 304	5 845	12 556	7 760	8 971	6
3611 73	UEBER 7,5 KVA	T	18	30	30				
		ST	21	94	120	384	768	692	4

## 10 PRODUKTION NACH GUETERARTEN UND GUETERKLASSEN

MELDE- NR	ERZEUGNIS	EINHEIT	M E N G E			W E R T I N 1000 DM			ANZAHL DER BETR.
			1982	1982	1983	1982	1982	1983	
			1. VJ	4. VJ	1. VJ	1. VJ	4. VJ	1. VJ	
ANGETRIEBEN DURCH DIESELMOTOREN U. SONST. KRAFTMASCHINEN BIS 7,5 KVA									
3611 74		T	88	95	61				
		ST	621	440	423	2 932	4 061	2 091	6
3611 75	UEBER 7,5 BIS 75 KVA	T	832	871	776				
		ST	790	704	510	20 397	21 340	20 989	15
3611 76	UEBER 75 BIS 225 KVA	T	597	652	656				
		ST	266	235	219	12 210	20 622	14 520	17
3611 77	UEBER 225 BIS 750 KVA	T	1 631	988	872				
		ST	259	181	164	42 729	25 632	21 509	11
3611 78	UEBER 750 KVA	T	474	1 043	393				
		ST	40	64	18	22 515	42 875	8 262	4
3611 80	FAHRMOTOREN	T	600	912	542				
		ST	4 212	6 242	5 044	22 476	27 581	21 428	7
3611 95	ALLSTROM-(UNIVERSAL-)MOTOREN	T *	1 384	1 546	2 166				
		ST *	786 968	1 090 301	1 276 700	-	-	-	-
	DARUNTER ZUM ABSATZ BESTIMMT	T	826	938	1 321				
		ST	437 442	747 499	932 050	29 752	37 859	42 897	16
3611 99	ELEKTRO-SONDERMASCHINEN	T	1 015	1 004	1 077				
		ST	62 540	55 470	79 804	31 025	34 114	33 187	29
3611 09	ZUBEHOER, EINZEL- U. ERSATZTEILE	T	11 994	10 423	12 108	123 887	109 236	122 217	76
3611	INSGESAMT	T *	-A	-A	-A				
	DARUNTER ZUM ABSATZ BESTIMMT	T	89 151	79 464	76 089	1 356 156	1 284 501	1 221 493	-
TRANSFORMATOREN									
VORSCHALTGERAETE									
3612 11	FUER NIEDERSpannungs-LEUCHT- STOFFLAMPEN	ST	4 755 211	3 459 093	4 182 777	18 024	15 531	17 864	6
3612 15	FUER SONST. ENTLADUNGSLAMPEN	ST	398 092	459 919	452 490	9 380	9 636	9 714	8
TRANSFORMATOREN MIT FLUESSIG- KEITISOLATION									
3612 32	BIS 650 KVA	ST	3 693	3 806	5 305	31 964	38 402	39 646	16
3612 33	UEBER 650 BIS 1 600 KVA	ST	1 238	749	702	24 259	15 940	15 833	12
3612 34	UEBER 1 600 BIS 10 000 KVA	ST	168	137	154	14 489	11 620	15 326	10
3612 39	UEBER 10 000 KVA	ST	114	134	109	101 078	116 503	94 376	7
TROCKENTRANSFORMATOREN									
3612 42	BIS 0,010 KVA	ST	2 077 619	1 973 453	2 532 817	17 268	17 000	17 922	54
3612 45	UEBER 0,010 BIS 1 KVA	ST	2 223 030	1 993 524	2 079 672	40 823	38 676	40 715	62
3612 47	UEBER 1 BIS 16 KVA	ST	707 210	673 223	699 789	22 070	20 535	21 163	64
3612 48	UEBER 16 KVA	ST	4 266	3 576	3 821	30 048	31 265	31 652	30
3612 50	STELL-(REGEL-)TRANSFORMATOREN	ST	27 402	24 912	32 695	5 408	4 603	6 220	-13
MESSWANDLER									
STROMWANDLER									
3612 62	BIS 36 KV	ST	113 309	99 899	105 983	17 296	15 014	15 576	12
3612 63	UEBER 36 KV	ST	948	1 456	1 057	9 802	11 244	8 940	3
SPANNUNGSWANDLER									
3612 66	BIS 36 KV	ST	6 880	5 664	6 043	4 577	3 715	4 027	7
3612 67	UEBER 36 KV	ST	666	542	471	4 971	5 719	5 182	3
DROSSELN UND SPULEN									
3612 81	TRANSDUKTORDROSSELN	ST	-A	-A	-A	-A	-A	-A	1
DROSSELSPULEN									
3612 84	OHNE EISENKERN	ST	107 994	101 363	10 950	879	641	535	7
3612 85	MIT EISENKERN	ST	2 149	1 496	3 033	23 599	16 283	13 632	11
3612 90	SONSTIGE TRANSFORMATOREN	ST	-A	-A	-A	-A	-A	-A	21
3612 09	ZUBEHOER, EINZEL- U. ERSATZTEILE	T	9 416	8 461	9 350	61 880	58 528	64 799	35
3612	INSGESAMT	-	-	-	-	444 788	436 052	428 707	-
STROMRICHTER									
EINKRISTALLGLEICHRICHTERELEMENTE U. -SAETZE, NICHT STEUERBAR									
3613 41		T	169	152	157				
		ST	21 672 273	20 753 994	26 081 097	15 442	13 237	16 237	8
3613 45	THYRISTOREN, TRIACS U. DGL.	T	54	60	83				
		ST	1 766 985	1 591 588	1 117 607	23 804	19 864	21 843	4
3613 50	MEHRKRISTALLGLEICHRICHTERELEME- NTE U. -SAETZE	T	27	22	21				
		ST	5 946 351	4 482 042	4 196 670	5 666	4 179	4 349	6
HALBLEITER-STROMRICHTERGERAETE									
HALBLEITER-NETZGERAETE M. ELEK- TRON. GEREGETEM GLEICH- ODER WECHSELSPANNUNGSAUSGANG									
3613 71		T	1 697	1 718	1 564				
		ST	758 176	861 263	955 416	51 985	67 218	62 729	23
HALBLEITER-LADEGERAETE FUER AKKUMULATOREN									
3613 72	FUER STARTERAKKUMULATOREN	T	939	975	932				
		ST	475 725	278 491	236 786	12 322	12 399	11 282	11
3613 73	FUER ANDERE AKKUMULATOREN	T	810	601	585				
		ST	88 360	50 643	46 234	24 912	17 426	14 767	14
HALBLEITER-STROMRICHTERGERAETE FUER GLEICHSTROMMOTOREN									
3613 74	BIS 100 KW	T	520	595	598				
		ST	21 896	23 824	21 838	24 776	26 759	25 802	14
3613 75	UEBER 100 KW	T	172	91	94				
		ST	2 807	2 423	927	21 121	12 446	8 324	7
3613 76	HALBLEITER-STROMRICHTERGERAETE FUER EINPHASEN- U. MEHRPHASEN- WECHSELSTROMMOTOREN	T	176	236	162				
		ST	7 529	21 654	7 439	16 923	25 906	14 731	8
3613 79	SONSTIGE-HALBLEITER-STROMRICHT- TERGERAETE	T	461	395	632				
		ST	39 840	13 392	15 662	25 183	34 953	37 695	17
3613 99	SONSTIGE STROMRICHTER	T	105	73	52				
		ST	2 846	3 962	2 352	2 847	2 938	2 175	7
3613 09	ZUBEHOER, EINZEL- U. ERSATZTEILE	T	324	1 152	713	11 313	12 264	10 348	15
3613	INSGESAMT	-	-	-	-	236 294	249 589	230 282	-



## 10 PRODUKTION NACH GUETERARTEN UND GUETERKLASSEN

MELDE- NR	ERZEUGNIS	EINHEIT	M E N G E			W E R T I N 1000 DM			ANZAHL DER BETR.
			1982 1. VJ	1982 4. VJ	1983 1. VJ	1982 1. VJ	1982 4. VJ	1983 1. VJ	
ELEKTRISCHE AKKUMULATOREN									
BLEIAKKUMULATOREN									
3615 20	BIS 7 KG (TROCKENGEWICHT)	T	1 499	1 868	1 599				
		ST	314 799	365 374	327 646	15 147	16 643	14 789	4
3615 41	UEBER 7 KG (TROCKENGEWICHT)	T	4 315	4 498	3 788				
	TRAKTIONSAKKUMULATOREN	ST	198 804	180 944	203 007	62 771	84 638	57 701	7
3615 43	STARTERAKKUMULATOREN	T	38 431	37 638	35 160				
		ST	2 684 763	2 797 542	2 598 201	209 437	221 719	199 947	14
3615 45	ANDERE BLEIAKKUMULATOREN UEBER 7 KG (TROCKENGEWICHT)	T	1 516	2 181	1 633				
		ST	176 065	197 571	124 643	21 043	32 116	23 058	6
3615 90	SONSTIGE AKKUMULATOREN	T	437	634	-A				
		ST	1 741 447	1 748 550	-A	28 361	26 285	-A	5
3615 09	ZUBEHOER, EINZEL- U. ERSATZTEILE	T	50	77	-A	940	1 043	-A	2
3615	INSGESAMT	-	-	-	-	337 699	382 444	320 441	-
PRIMAERELEMENTE U. -BATTERIEN									
MIT EINEM VOLUMEN BIS 300 CCM									
MANGANDIOXIDELEMENTE U. -BATTE- RIEN									
3616 11		T	7 734	5 587	7 122	54 354	58 061	63 382	3
3616 15	PRIMAERELEMENTE U. -BATTERIEN								
	SONSTIGER ART	T	-A	-A	-A	-A	-A	-A	2
3616 30	MIT EINEM VOLUMEN UEBER 300 CCM	T	-A	-A	-A	-A	-A	-A	2
3616 09	ZUBEHOER, EINZEL- U. ERSATZTEILE	T	-A	-A	-A	-A	-A	-A	1
3616	INSGESAMT	T	8 094	5 969	7 665	69 478	68 393	77 268	-
STARKSTROMKONDENSATOREN									
KONDENSATOREN FUER ENTLADUNGS- LAMPEN									
3617 11		ST	3 128 421	2 442 457	2 466 324	9 435	7 597	8 329	6
3617 13	DREHSTROM-LEISTUNGSKONDENSATOREN MIT NENNSPANNUNGEN UNTER 1 KV (BIS 60 HZ), ALLE LEISTUNGEN	ST	-A	-A	-A	-A	-A	-A	9
3617 16	EINPHASEN-LEISTUNGSKONDENSATOREN MIT NENNSPANNUNGEN UNTER 1 KV (BIS 60 HZ), ALLE LEISTUNGEN	ST	-A	-A	-A	-A	-A	-A	1
3617 18	MITTELSPANNUNGSKONDENSATOREN AB 1 KV (BIS 60 HZ), ALLE LEISTUN- GEN IN EINPHASEN- UND DREH- STROMSCHALTUNG	ST	1 518	-A	-A	1 892	-A	-A	2
3617 20	MOTORKONDENSATOREN	ST	4 205 871	3 356 756	4 268 204	17 055	13 887	17 013	8
3617 40	FUNKENTSTOERKONDENSATOREN	ST	21 926 786	24 036 213	22 029 188	9 477	9 019	8 604	8
3617 50	KONDENSATOREN FUER DIE LEI- STUNGSELEKTRONIK	ST	136 597	160 225	118 216	2 639	3 628	7 730	4
3617 60	GLEICHSPANNUNGS-KONDENSATOREN	ST	64 472	57 623	54 637	2 058	1 798	1 802	3
3617 92	LEISTUNGSKONDENSATOREN FUER IN- DUKTIONSEINRICHTUNGEN (ALLE FREQUENZEN)	ST	54 250	55 941	61 382	4 313	4 331	3 683	4
3617 99	SONSTIGE STARKSTROMKONDENSATOREN	ST	57 785	39 211	63 013	2 414	5 751	3 414	4
3617 09	ZUBEHOER, EINZEL- U. ERSATZTEILE	T	13	6	9	731	429	434	3
3617	INSGESAMT	-	-	-	-	59 534	58 443	63 713	-
HOCHSPANNUNGSSCHALTGERAETE U. AN- LAGEN AB 1000 V									
3621 11	TRENNER UNTER 60 KV	ST	-A	-A	2 958	-A	-A	3 360	8
3621 12	LEISTUNGS- U. LASTTRENNER UNTER 60 KV	ST	9 310	10 834	9 761	15 953	19 319	18 322	8
3621 15	LEISTUNGSSCHALTER UNTER 60 KV	ST	3 441	2 956	2 972	31 269	28 822	25 907	7
3621 33	TRENNER AB 60 KV Z.B. SICHERUNGS-, LAST-, LEISTUNGSTRENNER	ST	748	564	651	8 523	10 440	10 412	5
3621 35	LEISTUNGSSCHALTER AB 60 KV	ST	267	339	315	41 333	54 577	43 416	3
3621 40	SONSTIGE HOCHSPANNUNGSSCHALT- GERAETE	ST	-A	-A	-A	-A	-A	-A	2
3621 50	WIDERSTAENDE U. WIDERSTANDSGE- RAETE AB 1000 V	ST	1 766	-A	-A	1 411	-A	-A	2
3621 70	HOCHSPANNUNGSSICHERUNGEN (AUCH HOCHSPANNUNGSSCHMELZSTREIFEN, ABER OHNE SICHERUNGSUNTER- TEILE)	ST	68 330	64 709	60 753	4 770	4 901	4 655	7
3621 80	UEBERSPANNUNGSSCHUTZGERAETE Z.B. UEBERSPANNUNGSABLEITER	ST	31 254	20 362	22 025	7 266	5 399	7 431	5
3621 93	HOCHSPANNUNGSSCHALTFELDER DER OFFENEN BAUWEISE DER GEKAPSELTEN BAUWEISE UNTER 60 KV	ST	1 357	1 971	1 343	14 616	15 293	9 754	22
3621 94	MIT AUSZIEHBAREN GERAETEN	ST	3 016	3 802	2 633	66 230	96 849	75 985	13
3621 96	MIT FEST EINGEBAUTEN GERAETEN	ST	6 664	8 615	5 956	64 496	68 559	45 054	44
3621 97	AB 60 KV MIT AUSZIEHBAREN ODER FEST EINGEBAUTEN GE- RAETEN	ST	220	203	189	93 528	92 488	92 908	4
3621 08	ZUBEHOER, EINZEL- U. ERSATZ- TEILE	T	6 065	-A	6 163	43 556	-A	48 654	40
3621	INSGESAMT	-	-	-	-	397 911	463 050	393 027	-

## 10 PRODUKTION NACH GUETERARTEN UND GUETERKLASSEN

MELDE- NR	ERZEUGNIS	EINHEIT	M E N G E			W E R T I N 1000 DM			ANZAHL DER BETR.
			1982 1. VJ	1982 4. VJ	1983 1. VJ	1982 1. VJ	1982 4. VJ	1983 1. VJ	
NIEDERSPANNUNGSSCHALTGERAETE U. -ANLAGEN UNTER 1000 V									
3622 11	EINFACHE HANDSCHALTGERAETE LEER- U. LASTSCHALTER	ST	797 055	779 218	878 750	30 638	28 192	28 119	31
3622 13	SONSTIGE EINFACHE HANDSCHALT- GERAETE	ST	768 723	621 840	713 690	18 974	14 723	16 875	19
3622 14	BEFEHLSCHALTER	ST	5 725 714	5 240 287	5 325 566	69 256	63 127	67 487	38
3622 16	SONSTIGE BEFEHLSCHALTER	ST	1 468 933	1 792 496	2 004 650	18 471	18 660	21 651	16
3622 17	SCHNAPPSCHALTER (MIKROSCHALTER, AUCH ELEKTRONISCH)	ST	21 591 416	26 622 639	27 108 123	35 521	36 083	35 788	17
3622 18	ANLASSER U. STELLER	ST	106 379	112 443	106 609	14 052	15 256	13 082	17
3622 22	SCHLOSSSCHALTER	ST	876 823	857 836	814 305	34 100	32 671	32 761	11
3622 23	BIS 40 A NENNSTROM 1) UEBER 40 A NENNSTROM 1)	ST	90 750	82 665	88 583	44 912	42 942	45 086	10
3622 26	SCHUETZE HILFS- U. STEUERSCHUETZE ANDERE SCHUETZE	ST	2 758 667	1 908 963	1 726 855	53 302	38 518	36 360	14
3622 27	Z.B. MOTORSCHUETZE	ST	663 979	872 791	852 020	10 995	15 514	15 779	8
3622 28	BIS 10 A DAUERSTROM	ST	837 871	960 156	1 035 120	26 712	28 270	34 335	10
3622 29	UEBER 10 BIS 32 A DAUERSTROM UEBER 32 A DAUERSTROM	ST	451 775	369 122	234 267	52 029	43 955	38 567	11
3622 33	AUSLOESER U. ANBAURELAIS THERMISCH VERZOEGERTE UEBER- STROMAUSLOESER	ST	1 459 070	1 361 964	2 096 420	24 739	23 777	23 621	10
3622 34	SONSTIGE AUSLOESER U. ANBAU- RELAIS	ST	967 879	750 243	823 477	13 941	10 660	10 224	8
3622 36	WAECHTER FUER NICHTELEKTRISCHE GROESSEN	ST	12 172 405	15 944 192	17 200 874	66 412	61 510	70 564	20
3622 39	TEMPERATURWAECHTER SONSTIGE WAECHTER FUER NICHT- ELEKTRISCHE GROESSEN	ST	198 758	170 925	193 689	8 705	7 951	8 418	10
3622 41	ANDERE NIEDERSPANNUNGSSCHALT- GERAETE	ST	33 357	31 324	25 741	7 052	9 200	7 714	6
3622 45	SCHIENENVERTEILUNGEN KRAFT- U. GERAETESTECKVOR- RICHTUNGEN	ST	1 847 212	1 485 550	1 641 153	26 555	21 635	24 149	14
3622 49	SONSTIGE NIEDERSPANNUNGS- SCHALTGERAETE	T	1 121	1 311	1 232	38 905	43 657	37 263	23
3622 50	NIEDERSPANNUNGS-HOCHLEISTUNGS- (NH-)SICHERUNGEN	ST	3 736 843	3 424 777	3 454 146	18 013	16 162	16 825	10
3622 60	NIEDERSPANNUNGS-WIDERSTAENDE U. -WIDERSTANDSGERAETE UNTER 1000 V	ST	526 946	1 094 133	495 378	14 864	14 382	12 441	10
3622 72	NIEDERSPANNUNGS-SCHALTFELDER, -SCHRAENKE U. -TAFELN MIT AUSZIEHBAREN U. STECK- BAREN GERAETEN	ST	29 235	29 118	30 762	50 296	69 439	67 111	39
3622 73	MIT FEST EINGEBAUTEN GERAETEN GEKAPSELTE VERTEILUNGEN	ST	233 956	283 796	220 497	203 832	236 154	189 531	169
3622 77	EXPLOSIONS- U. SCHLAGWETTER- GESCHUETZTE VERTEILUNGEN	ST	346 531	294 857	302 165	37 144	35 817	36 261	15
3622 79	ANDERE GEKAPSELTE VERTEILUNGEN Z.B. AUS GUSS, STAHLBLECH, ISOLIERSTOFF	ST	400 075	285 431	49 787	43 954	39 900	23 654	47
3622 80	EINBAUFERTIGE SCHALTSCHRAENKE OHNE ARMIERUNG OD. BESTUECKUNG	ST	342 823	294 734	492 520	68 363	66 503	70 000	51
3622 08	ZUBEHOER, EINZEL- U. ERSATZ- TEILE	T	4 553	4 057	4 321	82 889	79 705	70 833	87
3622	INSGESAMT	-	-	-	-	1 114 626	1 114 363	1 054 499	-
INSTALLATIONSGERAETE BIS 1000 V									
3623 12	INSTALLATIONSSCHALTER NICHT REGELBAR	1000 ST	13 968	10 595	13 168	46 017	41 349	52 540	23
3623 13	REGELBAR (DIMMER)	1000 ST	1 080	648	824	11 893	9 968	12 887	10
3623 14	GERAETESCHALTER	1000 ST	36 036	34 557	60 663	60 663	56 035	58 296	29
3623 18	PAKETESCHALTER	1000 ST	87	65	36 107	1 624	1 496	58 296	2
3623 21	STECKDOESEN	1000 ST	24 405	19 343	23 814	57 320	48 759	60 260	33
3623 24	STECKER	1000 ST	20 819	17 793	22 672	19 261	17 427	21 757	29
3623 29	SONSTIGE STECKVORRICHTUNGEN	1000 ST	3 042	3 563	5 071	8 684	11 730	14 315	17
3623 32	FASSUNGEN	1000 ST	26 455	13 200	16 048	18 460	10 903	13 454	21
3623 36	FUER GLUEHLAMPEN FUER ENTLADUNGSLAMPEN	1000 ST	18 662	26 476	32 409	9 131	12 353	14 896	7
3623 45	ABZWEIGDOESEN	1000 ST	9 240	8 618	9 953	19 217	18 270	19 298	19
3623 48	AUS ISOLIERSTOFF	1000 ST	413	369	435	1 419	1 096	961	7
3623 52	AUS SONSTIGEN WERKSTOFFEN	1000 ST	397	357	418	30 924	31 703	35 576	44
3623 56	VERTEILUNGSTAFELN U. -SCHRAENKE	1000 ST	331	275	362	42 931	37 807	50 197	18
3623 60	ZAEHLERTAFELN U. -SCHRAENKE	1000 ST	13 473	12 515	14 608	14 809	13 065	14 429	13
3623 70	INSTALLATIONSSICHERUNGSELEMENTE SCHMELZEINSAETZE ALLER ART FUEH- SPANNUNGEN UEBER 100 V	1000 ST	21 430	18 648	18 055	9 675	8 949	9 387	6
3623 80	INSTALLATIONSELBSTSCHALTER	1000 ST	6 581	6 678	7 112	60 420	63 010	63 479	10
3623 91	KLEMMEN, REIHENKLEMMEN U. DGL.	1000 ST	263 536	204 907	257 835	88 792	66 852	89 531	14
3623 99	SONSTIGE INSTALLATIONSGERAETE	1000 ST	7 204	9 728	11 227	46 627	44 798	50 499	14
3623 09	ZUBEHOER, EINZEL- U. ERSATZTEILE	T	6 623	7 055	8 116	75 826	79 019	91 771	37
3623	INSGESAMT	-	-	-	-	623 693	574 589	673 533	-
ELEKTROROHRE									
3624 71	ISOLIERROHRE AUS KUNSTSTOFF STARR	T	3 643	2 285	2 263	8 554	5 403	5 449	3
3624 75	FLEXIBEL	1000 LFD.M	6 799	6 032	6 556	8 554	5 403	5 449	3
3624 80	ISOLIERROHRE AUS METALL U. SONSTIGE ELEKTROROHRE	T	941	1 672	1 435	5 971	8 072	7 948	5
3624 09	ZUBEHOER, EINZEL- U. ERSATZTEILE	1000 LFD.M	13 780	20 445	19 526	5 971	8 072	7 948	5
3624	INSGESAMT	T	2 897	2 042	2 388	8 832	7 054	8 140	5
		1000 LFD.M	9 297	7 150	8 831	5 367	4 664	5 714	4
		T	595	457	551	28 724	25 193	27 251	-

1) UNTER NENNSTROM WIRD DIE THERMISCHE DAUERBELASTBARKEIT DER SCHALTSTUECKE VERSTANDEN, IN ZWEIFELSFÄLLEN BEZOGEN AUF 380 V.

## 10 PRODUKTION NACH GUETERARTEN UND GUETERKLASSEN

MELDE- NR	ERZEUGNIS	EINHEIT	M E N G E			W E R T I N 1000 DM			ANZAHL DER BETR.
			1982 1. VJ	1982 4. VJ	1983 1. VJ	1982 1. VJ	1982 4. VJ	1983 1. VJ	1983 1. VJ
3625 11	ISOLIERTE DRAEHTE U. LEITUNGEN	T	17 402	13 776	17 061	112 107	87 022	106 429	13
3625 15	LACKIERTE U. EMAILLIERTE DRAEHTE	T	3 446	3 200	3 164	27 135	24 727	25 963	12
3625 30	UMSPONNENE DRAEHTE	T	43 295	40 576	42 120	269 283	249 894	259 923	43
3625 40	ISOLIERTE STARKSTROMLEITUNGEN	T							
	ISOLIERTE FERNMELDELEITUNGEN,	T							
	-SCHNUERE U. -DRAEHTE	T	6 204	4 872	5 153	75 456	66 723	63 170	25
3625 60	FAHRZEUGLEITUNGEN U.-KABELSAETZE	T	9 443	9 695	11 303	153 582	153 345	181 908	26
3625 80	GERAETEANSCHLUSSLEITUNGEN	T	7 929	6 915	6 929	70 560	51 430	55 340	23
3625 90	SONSTIGE DRAEHTE U. LEITUNGEN	T	11 754	10 027	11 678	80 543	75 320	79 728	24
3625	INSGESAMT	T	99 473	89 061	97 408	788 666	708 461	772 461	.
3626 12	KABEL	T							
	SCHIFFSKABEL	T	2 902	1 551	1 391	18 032	9 635	9 141	6
	SONST. STARKSTROMKABEL	T							
3626 13	PAPIERISOLIERT	T	7 650	7 521	9 135	41 647	35 031	46 686	8
3626 15	KUNSTSTOFF- U. ANDERS ISOLIERT	T	55 654	56 681	58 230	297 613	283 493	286 645	28
3626 19	OEL- U. DRUCKKABEL	T	2 773	1 858	1 792	25 454	16 855	20 867	5
	FERNMELDEKABEL	T							
3626 21	PAPIERISOLIERT	T	3 267	3 586	3 339	30 589	34 555	34 830	5
3626 25	KUNSTSTOFF- U. ANDERS ISOLIERT	T	26 899	21 964	21 997	208 137	178 716	188 002	16
3626 50	HOCHFREQUENZKABEL	T	3 878	3 433	3 848	35 628	35 307	40 853	9
3626 90	SONST. KABEL	T	583	514	575	7 331	8 084	7 501	9
3626	INSGESAMT	T	103 606	97 108	100 307	664 431	601 676	634 525	.
3627 10	KABELGARNITUREN	T							
	STARKSTROMKABELGARNITUREN	T	1 966	2 445	2 002	17 001	19 602	19 212	11
3627 50	FERNMELDEKABELGARNITUREN	T	418	704	521	21 895	20 881	16 700	10
3627 09	SONST. KABELGARNITUREN SOWIE	T							
	ZUBEHOER, EINZEL- U. ERSATZTEILE	T	1 283	2 639	2 744	23 145	27 423	27 184	19
3627	INSGESAMT	T	3 667	5 789	5 266	62 041	67 906	63 096	.
3628 10	FREILEITUNGSARMATUREN	T							
	HOCHSPANNUNGS-FREILEITUNGS-	T	638	795	781	8 101	10 756	10 337	4
	ARMATUREN	T							
3628 50	NIEDERSPANNUNGS-FREILEITUNGS-	T	764	723	797	11 161	11 031	11 316	10
	ARMATUREN	T							
3628 09	SONST. FREILEITUNGSARMATUREN U.	T	689	629	635	8 441	8 176	8 254	7
	ZUBEHOER, EINZEL- U. ERSATZTEILE	T	2 091	2 148	2 214	27 703	29 963	29 907	.
3628	INSGESAMT	T							
3629 00	FAHRLEITUNGSARMATUREN	T	2 036	1 778	1 727	28 266	28 004	25 963	22
3631 11	ELEKTROWERKZEUGE BIS 2 KW	ST							
	ELEKTRISCHE HANDBOHRWERKZEUGE	ST	402 576	298 241	347 449	61 704	48 287	53 607	11
3631 15	BIS 13 MM BOHRDURCHMESSER IN	ST							
	STAHL	ST	40 342	48 903	41 884	11 750	10 565	9 628	9
	ELEKTRISCHE SCHLEIF- U. POLIER-	ST							
	WERKZEUGE (BIS 300 MM SCHEIBEN-	ST							
	DURCHMESSER)	ST							
3631 21	TRENN-, GERAD-, WINKEL-	ST	378 796	316 766	351 844	67 982	59 715	64 748	18
3631 25	SCHLEIFER U. POLIERER	ST	211 718	193 231	223 150	26 129	26 457	27 324	7
	SCHWING- U. BANDSCHLEIFER	ST							
3631 42	ELEKTRISCHE TRENNWERKZEUGE	ST	586 239	659 567	634 633	81 460	86 144	87 248	16
3631 45	KREIS-, KETTEN-, STICHSÄGEN,	ST							
	FRAES- U. HOBELWERKZEUGE	ST	16 873	14 484	10 233	7 831	6 565	4 303	6
3631 60	ELEKTRISCHE BLECHSCHEREN,	ST							
	-KNABBER U. -SCHNEIDER	ST	22 995	12 544	18 140	11 334	7 805	9 885	9
3631 80	DREH-, SCHLAGBOLZEN-, STEHBOL-	ST	.A	.A	.A	.A	.A	.A	2
	ZENSCHRAUBER, GEWINDESCHNEIDER	ST							
3631 91	KOMBINIERTE ELEKTROWERKZEUGE	ST	62 247	48 394	79 022	32 138	24 339	34 218	6
3631 98	ELEKTROHAMMER U. ELEKTROPNEU-	ST	.A	.A	.A	.A	.A	.A	14
	MATISCHE HAMMER	ST							
3631 99	SONSTIGE ELEKTROWERKZEUGE	ST	1 207	1 085	1 059	29 106	23 210	22 043	24
3631	ZUBEHOER, EINZEL- U. ERSATZTEILE	ST							
	INSGESAMT	ST				370 433	342 067	369 105	.
3632 11	ELEKTROSCHWEISS- U. -LOETGERAETE	ST							
	SCHWEISSSTROMQUELLEN	ST	277	524	564	2 631	3 187	3 752	5
3632 12	SCHWEISSSTROMERZEUGUNGSAGGREGA-	ST							
	TE, SCHWEISSGENERATOREN	ST	539	544	306	3 550	3 479	2 705	10
	SCHWEISSSTROMRICHTER U.	ST							
	-UMFORMER	ST							
3632 14	SCHWEISSTRANSFORMATOREN FUER	ST	3 374	3 362	2 926	1 667	2 021	1 999	4
3632 17	SPANNUNGEN	ST	8 595	8 982	8 184	10 249	8 525	10 137	10
	BIS 220 V	ST							
	UEBER 220 V	ST							
3632 21	ELEKTRISCHE METALLSCHWEISSGERAE-	ST							
	TE ZUM SCHUTZGASSCHWEISSEN U.	ST	3 271	3 400	3 247	12 118	10 184	14 595	10
	VERWANDTE VERFAHREN	ST							
3632 29	SCHUTZGASSCHWEISSGERAETE NACH	ST	962	1 299	1 678	6 019	7 926	9 988	8
	DEM MIG/MAG-VERFAHREN	ST							
3632 30	SONSTIGE SCHUTZGASSCHWEISS-	ST	1 761	2 371	1 224	2 567	3 561	1 692	7
	GERAETE	ST							
3632 41	ZUSATZGERAETE FUER SCHUTZGAS-	ST							
	SCHWEISS- U. -SCHNEIDVERFAHREN	ST	524	615	585	42 543	45 555	29 230	10
3632 43	WIDERSTANDSSCHWEISSMASCHINEN	ST							
	PUNKT- U. BUCKELSCHWEISS-	ST							
	MASCHINEN	ST	626	590	883	1 963	2 953	2 570	6
3632 44	PUNKT- U. BUCKELSCHWEISSZEUGE	ST	29	59	35	4 458	4 423	2 913	4
3632 47	U. -ZANGEN	ST	820	781	852	5 193	7 556	6 274	6
	NAHTSCHWEISSMASCHINEN	ST							
3632 51	STUMPFSCHEISSMASCHINEN	ST	239	249	249	102 982	30 299	49 668	7
3632 55	ELEKTRISCHE SCHWEISSAUTOMATEN	ST	159	125	116	11 284	10 282	16 094	8
3632 60	WIDERSTANDS-SCHWEISSAUTOMATEN	ST							
	LICHTBOGEN-SCHWEISSAUTOMATEN	ST	956	88	660	6 003	3 620	19 134	6
	SONSTIGE ELEKTRISCHE METALL-	ST							
	SCHWEISSGERAETE	ST							

## 10 PRODUKTION NACH GUETERARTEN UND GUETERKLASSEN

MELDE- NR	ERZEUGNIS	EINHEIT	M E N G E			W E R T I N 1000 DM			ANZAHL DER BETR.	
			1982 1. VJ	1982 4. VJ	1983 1. VJ	1982 1. VJ	1982 4. VJ	1983 1. VJ	1983 1. VJ	
3632 75	ELEKTRISCHE SCHWEISSGERAETE FUER NICHTMETALLISCHE STOFFE									
3632 79	KUNSTSTOFFSCHWEISSMASCHINEN U. -GERAETE, WIDERSTANDSBEHEIZT	ST	5 545	5 171	9 653	7 096	8 015	8 517	9	
3632 81	KUNSTSTOFFSCHWEISSMASCHINEN SONST. ART, ELEKTROSCHWEISS- GERAETE FUER SONST. STOFFE	ST	309	612	462	4 834	11 331	4 455	5	
3632 85	ELEKTROLOETKOLBEN	ST	425 015	332 109	398 684	9 195	8 027	9 334	8	
3632 08	SONSTIGE ELEKTROLOETGERAETE U. -EINRICHTUNGEN	ST	439	351	407	3 707	3 434	2 904	6	
3632	ZUBEHOER, EINZEL- U. ERSATZTEILE INSGESAMT	T	990	837	1 201	36 021	30 943	38 895	37	
3633 31	ELEKTROCHEMISCHE U. -PHYSIKALI- SCHE GERAETE U. EINRICHTUNGEN VOLLSTAENDIGE GERAETE U. EIN- RICHTUNGEN FUER GALVANOTECH- NISCHE ZWECKE	ST	3 099	3 211	2 214	26 108	43 833	16 156	16	
3633 39	ZUBEHOER, EINZEL- U. ERSATZ- TEILE FUER GALVANOTECHNISCHE GERAETE U. EINRICHTUNGEN	T	155	207	164	3 128	2 983	2 750	12	
3633 50	ELEKTROSTATISCHE GERAETE	ST	2 709	2 472	3 188	5 399	8 419	7 785	5	
3633 61	INDUSTRIELLE HOCHFREQUENZGENE- RATOREN	ST	75	116	96	3 266	4 255	3 940	5	
3633 70	ULTRASCHALL-SCHWINGGERAETE	ST	2 178	3 525	2 564	4 646	7 273	5 375	5	
3633 91	LASERGERAETE (LASERSTRAHLERZEU- GER)	ST	110	126	145	6 138	10 089	9 193	4	
3633 98	SONSTIGE ELEKTROPHYSIKALISCHE U. -CHEMISCHE GERAETE U. EIN- RICHTUNGEN	ST	7 805	8 042	5 513	15 649	18 160	19 950	15	
3633 09	ZUBEHOER, EINZEL- U. ERSATZ- TEILE	T	1 265	1 676	1 226	9 108	13 398	9 806	12	
3633	INSGESAMT	-	-	-	-	73 442	108 410	74 955	-	
3634 20	ELEKTRISCHE INDUSTRIEOEFEN INDUKTIONSSCHMELZOEFEN	T	604	726	258					
		ST	49	44	32	14 604	19 587	14 382	6	
3634 31	EINRICHTUNGEN ZUM WARMBEHANDELN VON STOFFEN MITTELS INDUKTION FUER NETZFREQUENZ	T								
3634 35	FUER MITTELFREQUENZ	ST	937	759	493					
3634 39	FUER HOCHFREQUENZ	ST	131	89	65	35 301	31 612	19 095	4	
		T	91	69	125					
		ST	5 716	767	647	5 547	4 835	6 416	8	
3634 41	WIDERSTANDSOEFEN MIT EINEM GEWICHT BIS 50 KG	T	954	852	1 010					
		ST	19 072	20 163	23 258	17 271	14 078	15 996	12	
3634 45	MIT EINEM GEWICHT UEBER 50 KG DURCHLAUFOEFEN	T	459	290	185					
		ST	34	45	26	9 612	8 244	5 691	10	
3634 49	STANDOEFEN	T	1 351	1 621	1 467					
		ST	2 645	2 770	3 158	15 551	20 323	16 019	14	
3634 70	ELEKTRISCH BEHEIZTE INFRAROT- TROCKENOEFEN	T	98	131	139					
		ST	55	68	59	2 160	2 738	2 673	4	
3634 80	OEFEN U. EINRICHTUNGEN FUER DIELEKTRISCHE ERWAERMUNG	T	-	-	-					
		ST	-	-	-					
3634 91	SONSTIGE ELEKTRISCHE INDUSTRIE- OEFEN	T	1 386	988	887					
		ST	36	36	41	23 549	17 127	17 252	7	
3634 09	ZUBEHOER, EINZEL- U. ERSATZTEILE	T	1 270	1 435	1 196	31 105	34 418	28 246	35	
3634	INSGESAMT	-	-	-	-	154 700	152 962	125 770	-	
3635 11	ELEKTROWAERMEGERAETE U. -EINRICHTUNGEN FUER DEN HAUSHALT									
3635 13	ELEKTROTISCHHERDE, -KLEINHERDE, EINZEL- U. WEHRPLATTENKOCHER	ST	146 381	125 657	135 074	10 405	9 080	10 716	9	
3635 16	ELEKTROVOLLHERDE U. KOMBINIERTE ELEKTROVOLLHERDE	ST	105 885	59 328	89 169	54 006	30 526	48 066	11	
3635 17	ELEKTROEINBAUHERDE U. AE.	ST	208 301	168 162	162 252	124 801	96 467	95 361	9	
3635 18	ELEKTROKUCHMULDEN	ST	107 827	89 204	79 197	37 876	30 578	27 102	7	
3635 19	AUS GLASKERAMIK	ST	143 975	127 224	135 390	29 839	23 742	22 653	9	
3635 21	SONSTIGER ART	ST	55 207	29 800	50 089	40 962	21 211	38 656	9	
3635 24	ELEKTROEINBAUACKOEFEN	ST								
3635 25	ELEKTROBACK- U. -BRATGERAETE U. AE.	ST	516 002	446 219	469 722	18 565	16 153	17 547	5	
3635 27	ELEKTROBROTROESTER	ST	131 585	192 714	137 878	6 073	9 596	6 827	11	
3635 28	ELEKTROWAFFELEISEN	ST	141 935	144 600	158 980	9 471	10 454	10 970	12	
3635 29	ELEKTROFRIEUSEN	ST								
3635 31	ELEKTROGRILLGERAETE	ST	71 863	70 330	61 991	7 564	7 750	6 974	11	
3635 32	KONTAKTGRILLGERAETE	ST	64 358	72 117	61 032	6 518	6 737	6 502	6	
3635 33	ANDERE GRILLGERAETE	ST								
3635 37	SONSTIGE ELEKTROBACK- U. -BRATGERAETE	ST	52 310	41 228	28 003	2 006	1 857	1 178	5	
3635 38	ELEKTROKUCHER U. -ERHITZER	ST	460 437	421 638	457 317	3 052	2 744	2 915	7	
3635 39	TAUCHSIEDER	ST	79 098	88 459	33 099	3 520	2 224	1 275	9	
3635 40	ELEKTRISCHE WARMHALTEPLATTEN	ST	194 985	168 995	217 697	4 656	3 801	4 549	10	
3635 41	ELEKTRISCHE EIERKOCHER	ST								
3635 42	ELEKTRISCHE HAUSHALTS-KAFFEE- U. -TEEBEREITER MIT EINEM NUTZINHALT BIS 2 L	ST	1 783 939	1 931 939	1 746 988	81 906	88 650	81 254	14	
3635 43	SONSTIGE BEWEGLICHE ELEKTRO- KOCHER U. -ERHITZER	ST	208 707	245 709	245 779	5 743	6 931	8 040	15	
3635 44	ELEKTRISCHE HEISSWASSERBEREITER	ST	133 875	113 394	130 201	29 447	22 826	27 887	4	
3635 45	ELEKTRISCHE DURCHLAUFERHITZER	ST	108 356	91 511	94 286	11 117	9 287	10 037	7	
3635 46	KOCHENDWASSER-AUTOMATEN	ST	55 158	45 798	51 957	34 777	29 055	31 564	8	
3635 47	ELEKTRISCHE DRUCKSPEICHER	ST								

## 10 PRODUKTION NACH GUETERARTEN UND GUETERKLASSEN

MELDE- NR	ERZEUGNIS	EINHEIT	M E N G E			W E R T I N 1000 DM			ANZAHL DER BETR.
			1982	1982	1983	1982	1982	1983	
			1. VJ	4. VJ	1. VJ	1. VJ	4. VJ	1. VJ	1983 1. VJ
3635 45	ELEKTRISCHE DRUCKLOSE SPEICHER	ST	177 439	157 569	170 545	22 183	20 810	21 608	8
3635 46	WARMWASSERSPEICHER MIT INTE- GRIERTER WÄRMEPUMPE	ST	700	549	2 377	1 046	598	2 008	3
3635 48	SONSTIGE ELEKTRISCHE HEISS- WASSERBEREITER	ST	3 924	12 314	11 211	1 432	1 785	1 850	3
3635 61	HEIZKISSEN U. -DECKEN	ST	66 046	73 735	92 927	1 227	1 488	1 663	5
3635 62	HEIZDECKEN U. DGL.	ST	181 269	233 632	129 228	6 183	8 593	4 782	6
3635 64	ELEKTROWÄRMERGEÄTE FÜR DIE HAUT- U. HAARBEHANDLUNG	ST	319 353	294 886	196 209	3 472	3 223	2 111	8
3635 65	LOCKENWICKLER	ST	30 396	24 703	28 175	5 435	2 430	3 031	8
3635 71	SONSTIGE ELEKTROWÄRMERGEÄTE	ST							
3635 72	ELEKTRISCHE RAUMHEIZGERÄTE U. -EINRICHTUNGEN	ST							
3635 74	ORTSFESTE ELEKTRISCHE SPEICHERHEIZGE- RÄTE	ST	96 527	78 704	78 508	56 250	48 994	41 077	13
3635 76	SONSTIGE ORTSFESTE RAUMHEIZ- GERÄTE	ST	180 976	170 346	142 312	11 640	11 548	10 362	17
3635 78	ORTSBEWEGLICH	ST							
3635 79	ELEKTRISCHE RAUMKONDI- TIONIERGERÄTE	ST	11 191	14 900	-A	2 360	3 819	-A	2
3635 81	ELEKTRISCHE RADIATOREN	ST	114 884	106 428	64 487	10 096	8 173	5 552	6
3635 82	ELEKTRISCHE HEIZLÜFTER	ST	340 583	508 932	265 428	15 872	24 032	12 982	17
3635 83	SONSTIGE ORTSBEWEGLICHE RAUMHEIZGERÄTE U. -EIN- RICHTUNGEN	ST	72 015	82 280	-A	6 458	8 856	-A	12
3635 85	ANDERE ELEKTROWÄRMERGEÄTE FÜR DEN HAUSHALT	ST							
3635 86	ELEKTROBÜGELEISEN	ST							
3635 87	ELEKTRODAMPBÜGELEISEN	ST							
3635 88	ELEKTROBÜGELEISEN SONSTIGER ART	ST	1 321 834	1 217 707	1 334 210	63 952	59 128	65 123	4
3635 89	ELEKTRISCHE ROHRHEIZKÖRPER	1000 M	2 940	2 558	2 971				
3635 90	-STÄBE U. -EINSETZE	ST	3 774 577	3 444 561	4 032 218	24 105	22 571	24 564	11
3635 91	ELEKTRISCHE HEIZELEMENTE,	ST	9 506 561	6 882 601	6 999 976	64 752	56 914	59 658	24
3635 92	SONSTIGE ELEKTROWÄRMERGEÄTE U. -EINRICHTUNGEN	ST	1 146 330	453 251	1 080 834	13 137	8 838	11 550	11
3635 93	WÄRMEPUMPEN MIT ELEKTRO- MOTORISCH ANGETRIEBENEM KÄLTEMITTELVERDICHTER	T							
3635 94	BIS 1 KW ANSCHLUSSLEISTUNG (BRAUCHWASSERWÄRMEPUMPEN) 1)	ST	136	231	609				
3635 95	ÜBER 1 BIS 15 KW ANSCHLUSS- LEISTUNG 1)	ST	2 014	1 873	4 515	4 175	2 771	9 729	9
3635 96		T	644	403	309				
3635 97		ST	2 740	2 209	1 646	14 266	12 776	8 930	14
3635 98	ZUBEHÖR, EINZEL- U. ERSATZ- TEILE	T	1 647	965	1 217	27 607	17 322	23 192	33
3635 99	INSGESAMT	-	-	-	-	877 952	754 338	773 160	-
3636 00	GEWERBLICHE ELEKTROWÄRMERGEÄTE U. -EINRICHTUNGEN	ST							
3636 01	ELEKTRISCHE HEISSWASSERBEREITER	ST	4 285	3 673	2 793	1 224	1 511	1 223	5
3636 02	ELEKTRISCHE ORTSFESTE RAUMHEIZ- GERÄTE U. -EINRICHTUNGEN	ST	15 105	12 225	18 486	4 935	4 438	5 837	10
3636 03	ANDERE GEWERBLICHE ELEKTROWÄRM- ERGEÄTE U. -EINRICHTUNGEN	ST							
3636 04	ELEKTROWÄRMERGEÄTE FÜR ER- NÄHRUNGS- U. LANDWIRTSCHAFT	ST	1 465	1 634	1 656	1 738	1 851	1 573	8
3636 05	SONSTIGE ELEKTROWÄRMERGEÄTE U. -EINRICHTUNGEN	ST	48 904	129 117	142 280	13 980	16 833	21 301	25
3636 06	ZUBEHÖR, EINZEL- U. ERSATZTEILE	T	206	178	157	8 732	8 895	8 375	18
3636 07	INSGESAMT	-	-	-	-	30 609	33 528	38 309	-
3637 00	ELEKTROMOTORISCHE WIRTSCHAFTS- GERÄTE	ST							
3637 01	GEWERBLICHE	ST							
3637 02	ELEKTROBOHRERMASCHINEN	ST	9 060	8 111	7 103	7 899	9 021	8 512	5
3637 03	ELEKTRISCHE HAARSCHNEIDE- MASCHINEN	ST	31 401	37 284	41 486	1 771	2 067	2 050	5
3637 04	ELEKTRISCHE TROCKENHAUBEN	ST	7 746	-A	-A	6 065	-A	-A	2
3637 05	ELEKTRISCHE HAENDETROCKNER	ST	22 572	24 051	18 640	2 628	3 327	2 494	4
3637 06	SONSTIGE ELEKTROMOTORISCHE WIRTSCHAFTSGERÄTE	ST	15 117	-A	-A	5 679	-A	-A	9
3637 07	FÜR DEN HAUSHALT	ST							
3637 08	ELEKTROMOTORISCHE KÜCHEN- GERÄTE	ST							
3637 09	KAFFEEMÜHLEN (AUCH GEWÜRZ- MÜHLEN)	ST	169 377	71 981	64 040	6 160	3 906	3 024	6
3637 10	HANDRUEHR- U. -MIXGERÄTE	ST	219 565	255 585	257 617	18 722	23 694	23 650	7
3637 11	SONSTIGE MIXGERÄTE	ST	123 214	111 105	91 189	19 858	18 443	14 788	5
3637 12	ELEKTRO-ENTSAFTER	ST							
3637 13	Z.B. ZITRUSPRESSEN	ST	109 006	60 157	91 490	6 759	3 781	6 086	7
3637 14	RUNDSCHEIDEMASCHINEN (OHNE GROSSKÜCHENMASCHINEN)	ST	312 345	377 169	342 807	22 914	25 512	22 360	11
3637 15	ZUSATZGERÄTE	ST	177 657	208 397	211 803	5 446	5 872	5 970	6
3637 16	SONSTIGE ELEKTROMOTORISCHE KÜCHENGERÄTE	ST	89 540	61 608	82 415	3 363	2 819	3 334	8
3637 17	GESCHIRRSPÜLMASCHINEN FÜR DEN HAUSHALT	ST	295 466	239 613	295 246	204 735	168 696	205 407	6
3637 18	ELEKTROMOTORISCHE GERÄTE ZUR HAUT- U. HAARBEHANDLUNG	ST							
3637 19	RASIERAPPARATE (AUCH BATTE- RIEBETRIEBEN)	ST	1 360 522	1 274 245	1 291 858	85 503	82 187	82 778	5
3637 20	LÜFTDUSCHEN U. HAARTROCKNER	ST	1 023 635	947 770	893 639	25 173	26 909	25 848	8
3637 21	HEIMTROCKENHAUBEN	ST	135 874	65 906	72 284	6 289	3 171	3 294	4

1) NENNAUFNAHME DES VERDICHTERS.

## 10 PRODUKTION NACH GUETERARTEN UND GUETERKLASSEN

MELDE- NR	ERZEUGNIS	EINHEIT	M E N G E			W E R T I N 1000 DM			ANZAHL DER BETR.
			1982	1982	1983	1982	1982	1983	
			1. VJ	4. VJ	1. VJ	1. VJ	4. VJ	1. VJ	
3637 59	SONSTIGE GERAETE ZUR HAUT- U. HAARBEHANDLUNG	ST	61 391	85 920	73 156	7 461	13 499	11 229	11
3637 60	ELEKTROMOTORISCHE GERAETE FUER DIE MUNDHYGIENE	ST	203 809	170 924	165 232	10 573	10 211	10 155	8
3637 82	ELEKTRISCHE STAUBSAUGER KLOPF-/BUERSTSTAUBSAUGER	ST	31 951	.A	23 509	6 026	.A	5 265	3
3637 83	ANDERE STAUBSAUGER	ST	271 213	.A	367 941	52 711	.A	56 320	7
3637 86	HANDSTAUBSAUGER	ST	511 550	459 626	448 964	123 206	108 734	99 119	11
3637 89	BODENSTAUBSAUGER	ST	233 682	227 284	.A	32 606	31 580	.A	4
	ZUSATZGERAETE ZU STAUBSAUGERN ANDERE ELEKTROMOTORISCHE WIRT- SCHAFTSGERAETE	ST							
3637 91	DUNSTABZUGSHAUBEN	ST	246 218	144 286	199 425	39 961	25 331	34 604	8
3637 93	TISCH-, WAND- U. DECKEN- VENTILATOREN BIS 200 W	ST	99 108	66 394	76 785	13 571	9 567	10 978	4
3637 94	LUFTBEFEUCHTER, ORTSBEWEG- LICH	ST	.A	.A	3 059	.A	.A	570	3
3637 98	SONSTIGE WIRTSCHAFTSGERAETE ZUBEHOER, EINZEL- U.ERSATZTEILE	ST	.A	.A	.A	.A	.A	.A	3
3637 08	FUER GEBERBLICHE ZWECKE	T	9	15	10	887	1 207	1 088	4
3637 09	FUER DEN HAUSHALT	T	3 064	3 404	2 691	29 393	27 542	24 178	25
3637	INSGESAMT	-	-	-	-	764 365	698 312	720 881	-
	ELEKTRISCHE HAUSHALTSKUEHLMOEBEL MIT ELEKTRISCH ANGETRIEBENER KOMPRESSOR								
3638 12	HAUSHALTSKUEHLSCHRAENKE	ST	128 155	114 568	119 150	50 672	47 440	48 637	4
3638 13	TISCHKUEHLSCHRAENKE	ST	283 693	228 889	239 380	118 358	103 131	104 946	5
3638 15	EINBAUKUEHLSCHRAENKE	ST							
3638 17	SONST.HAUSHALTSKUEHLSCHRAENKE BIS 250 L	ST	28 819	.A	.A	14 659	.A	.A	2
3638 17	UEBER 250 L	ST	.A	.A	.A	.A	.A	.A	2
3638 21	KOMBINIERT KUEHL- U. GEFRIER- SCHRAENKE	ST							3
3638 25	TEMPERATUR GETRENNT REGELBAR TEMPERATUR NICHT GETRENNT REGELEBAR	ST	50 781	48 094	56 001	37 623	34 930	42 603	2
3638 35	HAUSHALTSGEFRIERTRUMEN	ST	.A	.A	.A	.A	.A	.A	2
3638 36	BIS 250 L	ST	.A	.A	.A	.A	.A	.A	2
3638 37	UEBER 250 L	ST	.A	.A	.A	.A	.A	.A	
3638 37	HAUSHALTSGEFRIERSCHRAENKE	ST							
3638 38	BIS 250 L	ST	41 691	31 370	47 538	18 579	16 171	25 751	4
3638 38	EINBAUGERAETE	ST	72 407	81 840	74 885	31 249	37 704	34 860	4
3638 39	STANDGERAETE	ST	.A	.A	.A	.A	.A	.A	3
3638 40	UEBER 250 L	ST	.A	.A	.A	.A	.A	.A	
3638 40	HAUSHALTSKUEHLSCHRAENKE MIT ELEKTRISCHER ABSORPTIONSKAELTE- MASCHINE	ST	.A	.A	.A	.A	.A	.A	1
3638 60	KAEITEMITTELVERDICHTER	ST							5
3638 70	BIS 0,4 KW	ST							
3638 09	KAEITEMITTELVERDICHTERSAETZE	ST	975 123	970 994	1 128 274	77 034	75 973	86 753	2
3638 09	BIS 0,4 KW	T	1 372	899	1 589	16 297	8 855	12 919	8
3638	ZUBEHOER, EINZEL- U. ERSATZTEILE INSGESAMT	-	-	-	-	441 113	412 983	444 738	-
	ELEKTRISCHE HAUSHALTSWASCHMASCHI- NEN U. -GERAETE								
3639 11	WASCHMASCHINEN MIT EINEM FUELL- GEWICHT BIS 6 KG TROCKEN- WAESCHE	ST	38 581	.A	.A	20 561	.A	.A	3
3639 32	BOTTICH- U. TROMMELWASCH- MASCHINEN	ST							
3639 33	VOLLAUTOMATEN	ST							6
3639 33	FRONTBESCHICKT (FRONTLADER)	ST							2
3639 36	OHNE TROCKENGANG	ST	365 197	335 034	346 731	362 392	331 142	350 296	5
3639 37	MIT TROCKENGANG	ST							2
3639 37	MANTEL BESCHICKT (TOPLADER)	ST							
3639 50	OHNE TROCKENGANG	ST	134 096	97 197	130 361	109 663	80 190	112 694	5
3639 50	MIT TROCKENGANG	ST							2
3639 61	WAESCHESCHLEUDERN MIT EINEM FUELLGEWICHT BIS 6 KG TROCKEN- WAESCHE	ST	156 342	139 224	154 862	17 739	16 422	17 558	4
3639 65	WAESCHETROMMELTROCKNER MIT EINEM FUELLGEWICHT BIS 6 KG TROCKENWAESCHE	ST							
3639 80	MIT KONDENSATION	ST	36 434	24 571	32 694	35 809	25 631	36 318	4
3639 80	MIT ABLUFT	ST	82 295	73 664	78 727	55 682	51 650	58 362	5
3639 90	BUEGELMASCHINEN FUER DEN HAUS- HALT	ST	.A	.A	25 589	.A	.A	18 301	6
3639 09	SONSTIGE HAUSHALTSGERAETE FUER WAESCHE U. BEKLEIDUNG	ST	.A	.A	.A	.A	.A	.A	1
3639	ZUBEHOER, EINZEL- U.ERSATZTEILE INSGESAMT	T	4 859	3 145	.A	34 291	19 632	.A	16
		-	-	-	-	656 609	561 567	634 338	-
	ELEKTRISCHE LEUCHTEN								
3641 11	ZWECKLEUCHTEN-INNENLEUCHTEN	ST	4 625 623	4 984 235	3 307 330	63 309	70 622	48 890	51
3641 15	FUER GLEUHLAMPEN	ST	2 889 406	2 687 309	2 710 793	133 174	126 981	130 243	43
3641 21	FUER ENTLADUNGSLAMPEN	ST							
3641 25	ZWECKLEUCHTEN-AUSSENLEUCHTEN	ST	900 605	917 699	854 062	31 983	37 743	31 626	30
3641 31	FUER GLEUHLAMPEN	ST	143 608	209 333	231 404	26 539	33 727	39 465	21
3641 35	FUER ENTLADUNGSLAMPEN	ST							
3641 40	ZWECKLEUCHTEN-SONDERLEUCHTEN	ST	70 333	77 743	71 129	13 802	17 415	15 183	17
3641 35	FUER GLEUHLAMPEN	ST	516 131	513 677	462 980	40 173	39 724	39 841	15
3641 40	FUER ENTLADUNGSLAMPEN	ST							
3641 50	WOHNRAUM- U. REPRESENTATIV- LEUCHTEN	ST	3 734 563	3 989 001	4 230 823	150 512	173 243	171 508	89
3641 60	STRAHLER	ST	556 359	465 691	899 593	13 411	12 532	27 590	13
3641 60	WERBELEUCHTEN, SIGNAL- U. BEFEU- ERUNGSLUCHTEN FUER STRASSEN-, WASSER- U. LUFTVERKEHR	ST	224 255	253 039	249 394	31 588	39 518	32 851	51

## 10 PRODUKTION NACH GUETERARTEN UND GUETERKLASSEN

MELDE- NR	ERZEUGNIS	EINHEIT	M E N G E			W E R T I N 1000 DM			ANZAHL DER BETR.
			1982 1. VJ	1982 4. VJ	1983 1. VJ	1982 1. VJ	1982 4. VJ	1983 1. VJ	
3641 71	ELEKTROENBLITZGERAETE	ST	147 970	118 540	129 452	18 320	15 907	18 995	7
3641 79	BATTERIE- U. DYNAMOLEUCHTEN	ST	583 953	936 063	755 317	18 673	23 692	18 021	10
3641 80	LICHT- U. DEKORATIONSKETTEN	ST	36 368	555 452	177 408	588	7 239	2 022	6
3641 90	SONSTIGE LEUCHTEN	ST	775 549	710 950	652 845	3 515	2 939	3 547	10
3641 07	STROMSCHNIENEN FUER BELEUCHTUNGS- SYSTEME	1000 M	268	205	834	2 712	2 169	9 199	4
3641 08	ZUBEHOER, EINZEL- U. ERSATZTEILE	T	3 433	4 490	4 620	26 576	30 466	31 858	40
3641	INSGESAMT	-	-	-	-	574 875	633 917	620 839	-
ELEKTRISCHE GLUEHLAMPEN									
ALLGEBRAUCHSLAMPEN									
IN GEWOEHNLICHEN FORMEN									
3644 21	MIT VERSPIEGELTEM KOLBEN	1000 ST	4 657	3 712	4 060	9 152	10 094	10 252	3
3644 23	OHNE VERSPIEGELTEN KOLBEN	1000 ST	46 718	40 469	38 095	26 841	24 139	22 904	7
IN ZWECK- U. ZIERFORMEN									
3644 25	MIT VERSPIEGELTEM KOLBEN	1000 ST	453	270	235	464	359	294	3
3644 27	OHNE VERSPIEGELTEN KOLBEN	1000 ST	21 633	22 509	20 911	16 440	17 271	17 208	5
3644 29	STOSSFESTE ALLGEBRAUCHSLAMPEN	1000 ST	819	777	1 022	877	890	1 251	3
3644 40	HALOGENGLUEHLAMPEN FUER ALLGE- MEINBELEUCHTUNG U. ANSTRAHLUNG	1000 ST	906	1 186	1 200	7 239	9 680	9 571	4
FAHRZEUGKLEINLAMPEN									
3644 51	MIT HALOGEN	1000 ST	13 047	12 605	13 373	44 385	42 145	46 438	5
3644 55	OHNE HALOGEN	1000 ST	87 109	90 311	89 892	32 422	30 759	28 763	9
FOTO-, PROJEKTIONS- U. STUDIO- LAMPEN									
3644 61	MIT HALOGEN	1000 ST	1 289	1 651	1 455	7 417	10 129	9 124	5
3644 65	OHNE HALOGEN	1000 ST	266	437	261	1 813	3 838	2 563	6
ANDERE GLUEHLAMPEN									
3644 91	BIS 100 V	1000 ST	34 453	38 191	36 473	19 133	19 794	20 574	21
3644 95	UEBER 100 V	1000 ST	3 460	3 290	3 803	6 670	6 964	7 480	9
3644 09	ZUBEHOER, EINZEL- U. ERSATZTEILE	T	164	113	139	8 581	8 338	8 734	6
3644	INSGESAMT	-	-	-	-	181 434	184 400	185 156	-
ENTLADUNGSLAMPEN									
LEUCHTSTOFFLAMPEN FUER NETZ- SPANNUNG									
3647 31		1000 ST	-A	-A	-A	-A	-A	-A	6
HOCHSPANNUNGS-LEUCHTROEHREN									
3647 40		1000 M	41	41	31				
		1000 ST	35	32	25	3 519	3 011	2 708	10
3647 50	GLIMMLAMPEN	1000 ST	22 815	15 584	21 443	6 559	4 711	6 334	5
3647 60	QUECKSILBERDAMPF-, Natrium- DAMPF-, HALOGEN-METALLDAMPF- U. MISCHLICHTLAMPEN	1000 ST	1 279	1 536	1 446	23 337	26 097	26 492	7
3647 70	FOTO-VERBRENNUNGSBLITZLAMPEN	1000 ST	-A	-A	-	-A	-A	-	-
3647 80	ELEKTROENBLITZLAMPEN FUER FOTO- ZWECKE	1000 ST	33	27	28	569	611	689	3
3647 91	SONSTIGE ENTLADUNGSLAMPEN	1000 ST	-A	-A	-A	-A	-A	-A	4
3647 09	ZUBEHOER, EINZEL- U. ERSATZTEILE	T	338	381	332	7 330	8 372	7 823	5
3647	INSGESAMT	-	-	-	-	112 619	126 211	121 308	-
GERAETE U. EINRICHTUNGEN DER DRAHTNACHRICHTENTECHNIK									
3651 10	DER FERNSPRECHTECHNIK	T	24 565	24 525	22 502	1 175 025	1 211 227	1 049 914	76
3651 30	DER TELEGRAFENTECHNIK	T	269	402	344	94 861	155 942	115 413	5
3651 50	DER DRAHTGEBUNDENEN UEBERTRA- GUNGSTECHNIK	T	1 274	1 654	1 249	241 717	335 534	273 784	22
3651 90	SONST. GERAETE U. EINRICHTUNGEN	T	192	200	172	29 423	32 925	34 887	11
3651 09	ZUBEHOER, EINZEL- U. ERSATZTEILE	T	3 820	3 902	3 845	159 127	146 918	165 140	58
3651	INSGESAMT	T	30 120	30 683	28 111	1 700 153	1 882 546	1 639 138	-
GERAETE U. EINRICHTUNGEN DER FUNKNACHRICHTENTECHNIK									
3653 10	DER FUNKUEBERTRAGUNGSTECHNIK	T	1 287	1 800	1 324	312 540	450 938	332 558	36
3653 51	FUNKGERAETE FUER LUFTFAHRZEUGE (EINSCHL. DER BODENSTATIONEN, BODSPRECHGERAETE U. FLUGZEUG- RADARGERAETE)	T ST	34 460	48 701	34 677	18 440	29 387	16 771	5 5
3653 59	SONST. DER FUNKNAVIGATION U. FUNKMESSTECHNIK	T	174	356	187	52 658	79 511	46 388	9
3653 90	SONST. DER FUNKNACHRICHTEN- TECHNIK	T ST	21 32 613	27 28 773	22 28 969	5 690	7 224	8 485	10 10
3653 09	ZUBEHOER, EINZEL- U. ERSATZTEILE	T	398	650	400	55 568	111 702	58 337	22
3653	INSGESAMT	-	-	-	-	444 896	678 762	462 539	-
ELEKTRISCHE ZEITDIENSTGERAETE									
3655 11	HAUPTUHREN	ST	2 327	2 156	2 038	1 714	1 923	1 642	5
3655 15	NEBENUHREN	ST	14 779	13 096	13 901	2 622	3 002	2 470	7
3655 70	SONSTIGE ELEKTRISCHE ZEITDIENST- GERAETE	ST	7 855	11 012	11 046	7 373	7 035	5 573	10
3655 09	ZUBEHOER, EINZEL- U. ERSATZTEILE	T	7	5	8	679	489	600	5
3655	INSGESAMT	-	-	-	-	12 388	12 449	10 285	-
RUNDFAK- U. FERNSEHMPFANGSGE- RAETE U. -EINRICHTUNGEN									
RUNDFAKMPFANGSGERAETE									
TISCHMPFANGSGERAETE									
NICHT KOMBINIERT									
MONOGERAETE									
3661 11	OHNE EINGEBAUTE UHR	ST	-	-	-	-	-	-	-
3661 14	MIT EINGEBAUTER UHR 1)	ST	98 954	59 615	55 780	22 135	7 622	7 954	1
STEREOGERAETE									
3661 16	OHNE INTEGRIERTE LAUT- SPRECHER	ST	8 412	17 433	18 330	3 131	4 916	11 423	3
3661 17	MIT INTEGRIERTEN LAUT- SPRECHERN	ST	-	-	-	-	-	-	-
3661 18	KOMBINIERT MIT PHONO- U. /ODER TONBANDGERAETEN	ST ]	-	-	-	-	-	-	-
3661 20	MUSIKSCHRANKEN U. -TRUMEN	ST	90 634	130 460	109 283	53 997	71 986	55 667	4 1

1) EINSCHL. MELDE-NR. 3661 35, 3661 50 U. 3661 61.

## 10 PRODUKTION NACH GUETERARTEN UND GUETERKLASSEN

MELDE- NR	ERZEUGNIS	EINHEIT	M E N G E			W E R T I N 1000 DM			ANZAHL DER BETR.
			1982 1. VJ	1982 4. VJ	1983 1. VJ	1982 1. VJ	1982 4. VJ	1983 1. VJ	1983 1. VJ
3661 31	KOFFEREMPFGANGSGERAETE NICHT KOMBINIERT (AUCH TASCHENEMPFGANGSGERAETE)	ST	-	-	-	-	-	-	-
3661 35	KOMBINIERT MIT PHONO- U./ODER TONBANDGERAETEN 1)	ST							1
3661 41	KRAFTFAHRZEUGEMPFGANGSGERAETE NICHT KOMBINIERT	ST	166 996	198 547	179 985	52 882	59 011	56 979	4
3661 43	KOMBINIERT MIT TONBAND- GERAETEN	ST	333 061	353 141	472 763	98 894	105 286	136 680	4
3661 50	RUNDFUNKCHASSIS (MONO ODER STEREO) 1)	ST							3
3661 61	TUNER ALS EINZELGERAETE 1) FERNSEHMPFGANGSGERAETE	ST							2
3661 71	FARBFERNSEHGERAETE KOFFEREMPFGANGSGERAETE 2)	ST	125 254	116 839	79 183	86 364	89 699	52 395	8
3661 74	TISCH- U. STANDEMPFGANGSGERAE- TE (EINSCHL. FERNSEHCHASSIS U. -KOMBINATIONEN)	ST	878 268	1 246 731	1 167 505	880 318	977 324	867 562	12
3661 80	SCHWARZWEISSFERNSEHGERAETE (EINSCHL. FERNSEHCHASSIS U. -KOMBINATIONEN) 3)	ST							1
3661 91	ANTENNEN U. ANTENNENVERSTAERKER AUSSENANTENNEN	ST	551 795	613 705	583 569	22 565	27 919	27 345	10
3661 92	AUTO- U. KOFFERANTENNEN	ST	1 436 933	1 344 610	1 340 607	30 726	32 483	32 392	8
3661 93	SONSTIGE ANTENNEN	ST	142 482	160 219	168 913	4 273	5 351	6 497	6
3661 95	ANTENNENVERSTAERKER	ST	223 847	368 170	283 853	20 651	32 530	26 956	9
3661 97	HOCHFREQUENZTECHN. BAUGRUPPEN FUER RUNDFUNKEMPFGANGSGERAETE	ST							1
3661 98	FUER FERNSEHMPFGANGSGERAETE ZUBEHOER, EINZEL- U. ERSATZTEILE	ST	1 361 748	3 738 601	5 911 098	29 348	45 672	39 731	7
3661 08	FUER ANTENNEN	T	614	700	740	25 035	25 263	31 855	14
3661 09	FUER RUNDFUNK- U. FERNSEH- EMPFGANGSGERAETE	T	8 931	9 378	7 583	213 700	214 082	194 188	42
3661	INSGESAMT	.	-	-	-	1 544 019	1 699 144	1 547 624	-
	PHONOTECHNISCHE GERAETE								
	ELEKTRISCHE TONWIEDERGABEGERAETE FUER NICHTMAGNETISCHE TONTRAE- GER								
3663 33	PLATTENSPIELER	ST							4
3663 34	PLATTENWECHSLER	ST	157 323	309 116	253 214	32 242	40 678	34 637	2
3663 37	MUSIKBOXEN	ST	-A	-A	-A	-A	-A	-A	3
	ELEKTRISCHE BILD- U. TONAUFNAH- ME- U. -WIEDERGABEGERAETE FUER MAGNETISCHE TONTRAEGER								
3663 42	DIKTIERGERAETE	ST	-A	-A	-A	-A	-A	-A	2
3663 44	BILD- U. TONAUFZEICHNUNGSGE- RAETE (SOG. VIDEORECORDER)	ST	-A	-A	-A	-A	-A	-A	5
3663 46	ELEKTRISCHE TONBANDGERAETE SPULENTONBANDGERAETE	ST	10 094	6 761	6 817	13 957	12 534	9 511	5
3663 48	KASSETTENTONBANDGERAETE	ST	60 924	30 108	42 836	20 481	14 072	14 489	7
3663 50	TONFREQUENZVERSTAERKER	ST	20 072	25 588	32 193	9 590	12 274	12 075	14
3663 61	MIKROFONE	ST	114 687	114 927	113 999	10 104	10 791	9 196	9
3663 71	KOPFHOERER LAUTSPRECHER MIT GEHAUESE	ST	358 814	454 002	271 174	13 498	17 438	10 352	5
3663 75	BIS 20 W	ST	166 986	233 697	261 316	5 400	15 374	16 206	12
3663 77	UEBER 20 W	ST	441 686	315 277	299 654	31 361	21 382	25 482	20
3663 78	OHNE GEHAUESE	ST	1 308 837	1 435 373	1 591 488	19 104	20 141	21 695	7
3663 81	BESPIELTE TONTRAEGER SCHALLPLATTEN	1000 ST	46 458	51 845	44 433	126 467	138 615	111 660	9
3663 85	BESPIELTE KASSETTENTONBAENDER	1000 ST			21 554			43 990	9
3663 88	SONST. BESPIELTE TONTRAEGER (AUCH BESPIELTE VIDEOBAENDER)	1000 ST	21 262	26 802	396	59 020	63 781	9 482	4
3663 90	SONST. PHONOTECHNISCHE GERAETE	ST	-A	-A	88 944	-A	-A	4 978	9
3663 09	ZUBEHOER, EINZEL- U. ERSATZTEILE	T	2 494	2 125	1 264	53 401	47 892	35 067	29
3663	INSGESAMT	.	-	-	-	592 996	696 424	582 517	-
	ELEKTRONENROEHREN, PIEZOELEK- TRISCHE BAUELEMENTE, DISKRETE HALBLEITER								
3665 10	ELEKTRONENROEHREN EMPFAENGER- U. VERSTAERKER- ROEHREN	1000 ST	22	12	16	2 067	1 814	1 883	4
3665 21	KATHODENSTRAHLROEHREN FUER FERNSEHMPFGANGSGERAETE	1000 ST							3
3665 24	FUER FARBFERNSEHGERAETE FUER SCHWARZWEISSFERNSEH- GERAETE	1000 ST							-
3665 29	SONSTIGER ART	1000 ST	777	872	841	191 399	215 300	198 857	1
3665 31	SENDERROEHREN	1000 ST	8	4	6	8 472	6 793	10 285	4
3665 39	SONST. ELEKTRONENROEHREN	1000 ST	12	16	14	27 901	30 258	20 935	4
3665 50	PIEZOELEKTRISCHE BAUELEMENTE (QUARZ- U. KERAMIKBAUELEMENTE)	1000 ST	5 589	6 412	5 531	20 170	20 545	20 019	8
3665 73	DISKRETE HALBLEITER OPTOELEKTRONISCHE HALBLEITER- BAUELEMENTE	1000 ST	5 390	9 382	16 627	7 567	13 376	17 535	10
3665 75	TRANSISTOREN	1000 ST	189 952	218 915	181 597	22 081	28 114	24 737	5
3665 78	DIODEN U. SONST. DISKRETE HALBLEITER	1000 ST	124 297	170 031	128 113	19 402	23 293	19 491	5
3665 90	SCHEIBEN (WAFER), NOCH NICHT IN MIKROPLAETTCHEN ZERSCHNITTEN	T	-	-	-	-	-	-	-
3665 07	ZUBEHOER, EINZEL- U. ERSATZ- TEILE FUER ELEKTRONENROEHREN	T	438	302	381	24 427	17 812	18 975	9
3665 08	ZUBEHOER, EINZEL- U. ERSATZ- TEILE FUER PIEZOELEKTRISCHE BAUELEMENTE U. DISKRETE HALB- LEITER	T	188	323	679	13 547	16 014	16 317	5
3665	INSGESAMT	.	-	-	-	337 033	373 319	349 034	-

1) IN MELDE-NR. 3661 14 ENTHALTEN. 2) EINSCHL. MELDE-NR. 3661 80. 3) IN MELDE-NR. 3661 71 ENTHALTEN.



## 10 PRODUKTION NACH GUETERARTEN UND GUETERKLASSEN

MELDE- NR	ERZEUGNIS	EINHEIT	M E N G E			W E R T I N 1000 DM			ANZAHL DER BETR.
			1982 1. VJ	1982 4. VJ	1983 1. VJ	1982 1. VJ	1982 4. VJ	1983 1. VJ	1983 1. VJ
BAUELEMENTE DER ELEKTRONISCHEN SCHALTUNGSTECHNIK									
PASSIVE ELEKTRONISCHE U. ELEK- TROMECHANISCHE BAUELEMENTE									
WIDERSTAENDE									
3667 11	SCHICHTFESTWIDERSTAENDE	1000 ST	929 401	844 666	907 448	35 560	29 517	33 620	10
3667 12	DRAHTFESTWIDERSTAENDE	1000 ST	24 598	14 745	16 931	14 775	11 143	12 263	15
3667 16	SCHICHTSTELLWIDERSTAENDE	1000 ST	12 237	6 656	7 954	11 479	10 657	9 954	10
3667 17	DRAHTSTELLWIDERSTAENDE	1000 ST	530	1 341	1 962	5 854	4 417	5 234	11
3667 19	SONST. WIDERSTAENDE	1000 ST	2 734	864	983	3 036	2 138	2 537	6
KONDENSATOREN									
ELEKTROLYTKONDENSATOREN									
3667 21	ALUMINIUM-ELEKTROLYTKON- DENSATOREN	1000 ST	69 878	65 175	69 504	33 239	36 278	37 672	4
3667 22	TANTAL-ELEKTROLYTKONDEN- SATOREN	1000 ST	48 890	39 577	44 505	24 641	18 684	21 790	3
3667 23	ANDERE FESTKONDENSATOREN	1000 ST	78 836	42 114	38 934	10 292	5 611	5 960	3
3667 24	KERAMIKKONDENSATOREN	1000 ST	9 987	4 561	3 328	4 921	4 234	3 870	4
3667 25	KUNSTSTOFFFOLIENKONDENSA- TOREN	1000 ST	237 981	238 137	248 785	45 245	44 682	45 033	12
3667 27	SONST. FESTKONDENSATOREN	1000 ST	63 317	75 453	63 892	8 247	9 251	8 856	4
3667 29	TRIMMER-, DREH- U. ANDERE EINSTELLBARE KONDENSATOREN	1000 ST	10 207	10 193	17 069	4 663	4 994	5 313	4
INDUKTIVITAETEN									
3667 31	SPULEN, MAGNETKOEFFE U. AE.	T	1 564	1 308	1 452	-	-	-	-
3667 35	UEBERTRAGER	1000 ST	180 785	182 553	185 427	45 940	50 244	56 276	27
		T	650	592	696	-	-	-	-
3667 35		1000 ST	10 098	11 722	12 698	21 538	19 370	20 076	11
ELEKTROMECHANISCHE BAUELE- MENTE									
3667 40	SCHALTER U. SCHALTERSAETZE	1000 ST	19 220	15 218	21 888	47 040	42 763	49 648	23
ELEKTROMAGNETISCHE BAUELE- MENTE									
3667 51	RELAIS DER ELEKTRONIK	1000 ST	2 303	1 683	2 016	19 753	14 375	15 751	7
3667 59	SONST. ELEKTROMAGNETISCH BETAETIGTE BAUELEMENTE	1000 ST	141	142	186	1 733	2 066	2 110	4
KONTAKT- U. VERBINDUNGS- ELEMENTE									
3667 61	KONTAKTELEMENTE	1000 ST	44 950	48 835	57 825	19 361	18 883	22 346	10
3667 63	STECKVERBINDER FUER GE- DRUCKTE SCHALTUNGEN	1000 ST	85 205	74 296	86 748	61 909	67 969	68 015	28
3667 69	AND. VERBINDUNGSELEMENTE	1000 ST	530 930	396 212	485 798	76 907	70 372	81 700	21
SICHERUNGEN									
3667 71	FEINSICHERUNGEN	1000 ST	77 394	64 824	73 852	8 714	8 575	9 525	10
3667 79	GROBSICHERUNGEN U. SONST. SICHERUNGEN	1000 ST	9 203	6 485	6 777	9 971	6 920	7 154	3
AKTIVE INTEGRIERTE SCHALTUNGEN									
3667 81	MONOLITHISCH, DIGITAL	1000 ST*	-A	-A	-A	-	-	-	-
3667 83	DARUNTER ZUM ABSATZ BESTIMMT	1000 ST	11 380	13 851	21 416	30 194	34 539	39 039	6
	MONOLITHISCH, ANALOG	1000 ST*	-A	-A	-A	-	-	-	-
3667 92	DARUNTER ZUM ABSATZ BESTIMMT	1000 ST	24 140	31 910	28 764	71 117	93 613	81 894	4
HYBRIDE INTEGRIERTE SCHALTUNGEN									
U. PASSIVE INTEGRIERTE SCHICHTSCHALTUNGEN IN DICK- ODER DUENNSCHICHTTECHNIK									
3667 94	DARUNTER ZUM ABSATZ BESTIMMT	1000 ST*	-A	-A	-A	-	-	-	-
		1000 ST	7 193	6 365	4 949	12 739	16 963	15 256	9
LEITERPLATTEN									
3667 94	UNBESTUECKT	1000 ST	57 676	54 848	60 592	115 649	113 368	122 011	72
BESTUECKT									
3667 96	FUER RADIO-, FERNSEH-, PHO- NO-, HAUSHALTSGERAETE U. ANDERE KONSUMGUETER	1000 ST*	339	326	240	-	-	-	-
3667 97	DARUNTER ZUM ABSATZ BESTIMMT	1000 ST	339	326	240	2 888	5 488	4 387	8
	FUER GEWERBLICHE MASCHINEN U. GERAETE (OHNE FUER DATENVER- ARBEITUNGSGERAETE)	1000 ST*	-A	-A	-A	-	-	-	-
3667 98	DARUNTER ZUM ABSATZ BESTIMMT	1000 ST	470	790	798	2 394	4 635	5 529	10
SONST. ZUSAMMENGESETZTE BAUELE- MENTE FUER DIE FUNKENTSTOERUNG U. ANDERE ANWENDUNGEN									
3667 09	DARUNTER ZUM ABSATZ BESTIMMT	1000 ST	2 576	2 594	2 094	12 083	17 817	13 080	9
	ZUBEHOER, EINZEL- U. ERSATZTEILE	T	1 162	1 251	1 225	24 518	26 211	23 935	21
3667	INSGESAMT	-	-	-	-	786 400	795 777	829 834	-
ELEKTRISCHE GERAETE U. EINRICH- TUNGEN ZUM MESSEN NICHTELEKTRI- SCHER U. ELEKTRISCHER GROSSEN									
ELEKTRISCHE GERAETE U. EINRICH- TUNGEN ZUM MESSEN MECHANISCHER GROSSEN									
3672 11	ELEKTRISCHE GESCHWINDIGKEITS- U. DREHZAHLMESSER	ST	188 934	213 328	268 310	24 002	24 214	27 572	20
3672 13	ELEKTRISCHE ZAEHLER	ST	521 783	452 263	485 905	26 731	26 511	26 416	15
ELEKTRISCHE GERAETE U. EINRICH- TUNGEN ZUM MESSEN GEOMETRI- SCHER GROSSEN									
3672 15	UNTER ANWENDUNG VON FOTOELEK- TRISCHEN MESSVERFAHREN	ST	18 798	24 128	28 203	21 052	23 685	23 519	7
3672 16	UNTER ANWENDUNG VON SONSTIGEN ELEKTRISCHEN MESSVERFAHREN	ST	11 357	98 379	49 307	11 336	18 302	17 926	20
ELEKTRISCHE GERAETE U. EINRICH- TUNGEN ZUM MESSEN DER TEMPERA- TUR U. DER WAERMENGE									
3672 17	ELEKTRISCHE TEMPERATURAUF- NEHMER	ST	324 376	440 390	350 938	14 324	15 855	15 005	16

## 10 PRODUKTION NACH GUETERARTEN UND GUETERKLASSEN

MELDE- NR	ERZEUGNIS	EINHEIT	M E N G E			W E R T I N 1000 DM			ANZAHL DER BETR.
			1982 1. VJ	1982 4. VJ	1983 1. VJ	1982 1. VJ	1982 4. VJ	1983 1. VJ	1983 1. VJ
3672 18	ELEKTRISCHE, SPEZIELL FUER TEMPERATUR BESTIMMTE ANPAS- SER, AUSGEBER U. KOMPLETTE TEMPERATURMESSGERAETE	ST	220 252	240 102	222 342	18 639	18 105	17 500	15
3672 19	ELEKTRISCHE GERAETE U. EIN- RICHTUNGEN ZUM MESSEN DER WAERMENENGE	ST	741 677	554 496	646 665	6 437	5 205	8 345	8
3672 21	ELEKTRISCHE GERAETE U. EINRICHT- TUNGEN ZUM MESSEN VON ANDEREN NICHTELEKTRISCHEN GROSSEN	ST	169 246	182 485	195 859	32 265	40 714	38 551	19
3672 22	ELEKTRISCHE GERAETE U. EIN- RICHTUNGEN ZUM MESSEN DER DURCHFLOESSENENGE	ST	11 805	8 467	8 470	11 297	12 025	10 624	8
3672 24	ELEKTRISCHE GERAETE U. EIN- RICHTUNGEN ZUR FUELLSTANDS- MESSUNG	ST	275 510	278 436	282 483	31 975	42 702	34 369	12
3672 25	ELEKTRISCHE NAVIGATIONS- GERAETE	ST	769	478	478	1 720	2 798	1 822	4
3672 26	FUER DIE LUFT- U. RAUMFAHRT	ST	-A	-A	-A	-A	-A	-A	2
3672 27	FUER DIE SCHIFFFAHRT	ST	-A	-A	-A	-A	-A	-A	2
3672 28	FOTOGRAFMETRISCHE, GEODAETI- SCHE, TOPOGRAFISCHE U. HY- DROGRAFISCHE GERAETE MIT OP- TISCHER VORRICHTUNG, MIT ELEKTRONISCHEN BAUELEMENTEN	ST	-A	-A	-A	-A	-A	-A	2
3672 29	ELEKTRISCHE GERAETE ZUM MES- SEN, NACHWEISEN U. ANALYSIE- REN IONISIERENDER STRAHLUNG	ST	13 409	76 497	39 564	22 508	37 359	29 031	10
3672 31	ELEKTRISCHE GERAETE ZUM MES- SEN SONST. NICHTELEKTRISCHER GROSSEN	ST	61 734	59 819	59 578	26 894	26 205	28 842	32
3672 35	ELEKTRISCHE GERAETE ZUM MESSEN ELEKTRISCHER GROSSEN	ST	2 321 439	2 240 329	2 553 318	38 690	48 057	54 980	14
3672 40	GERAETE ZUR ERZEUGUNG ELEK- TRISCHER FREQUENZEN U. SIG- NALE FUER MESSZWECKE	ST	742 815	471 946	542 896	39 505	28 356	31 246	27
3672 50	ELEKTRISCHE GERAETE U. EIN- RICHTUNGEN ZUM ANPASSEN ELEKTRISCHER MESS-, STEUER- U. REGELUNGSSIGNALE	ST	8 873	10 440	8 530	13 230	14 577	12 997	5
3672 60	ELEKTRISCHE GERAETE U. EINRICHTUNGEN ZUR MESSUNG VON STRAHLEN- STRAHLUNG	ST	19 923	19 178	22 662	57 041	72 310	65 920	22
3672 71	ELEKTRISCHE MESSBRUECKEN, KOMPENSATOREN U. NORMALIEN	ST	11 787	5 378	3 614	3 716	2 140	1 605	9
3672 73	ANZEIGENDE MESSGERAETE FUER ELEKTRISCHE GROSSEN, UNAB- HAENGIG VON DER SKALENBE- ZEICHNUNG	ST	525 373	491 684	481 905	32 162	36 464	32 484	21
3672 75	ANALOG ANZEIGEND	ST	8 197	11 138	10 985	4 750	6 212	5 211	13
3672 77	DIGITAL ANZEIGEND	ST	22 441	26 939	25 692	8 164	13 586	12 031	16
3672 81	ANDERE ANZEIGENDE MESSGE- RAETE	ST	15 673	20 228	16 179	7 804	9 509	7 960	19
3672 85	SCHREIBENDE U. DRUCKENDE MESSGERAETE FUER ELEKTRISCHE GROSSEN, UNABHAENGIG VON DER SKALENBEZEICHNUNG	ST	4 872	6 162	5 194	11 661	12 159	11 486	9
3672 89	EINBAUSCHREIBER	ST	3 134	1 988	1 903	9 044	6 079	6 128	4
3672 90	PUNKTSCHREIBER	ST	1 520	1 872	3 002	9 539	11 704	8 328	7
3672 91	SONST. SCHREIBENDE U. DRUK- KENDE ELEKTRISCHE MESSGE- RAETE	ST	448	466	443	48 126	52 755	56 517	58
3672 92	ZUBEHOER, EINZEL- U. ERSATZTEILE	T	-	-	-	546 546	621 521	596 474	-
3672 93	INSGESAMT	-	-	-	-	-	-	-	-
3673 30	ELEKTRIZITAETSAEHLER	ST	47 488	40 612	44 001	3 135	2 750	2 589	5
3673 50	EINPHASENWECHSELSTROMZAEHLER Z.B. EIN- U. ZWEITARIFZAEHLER	ST	247 142	210 569	227 025	41 465	34 580	36 219	5
3673 80	MEHRPHASENWECHSELSTROMZAEHLER Z.B. EIN- U. ZWEITARIFZAEHLER	ST	16 340	15 613	17 455	7 921	8 471	8 955	6
3673 09	SPEZIALZAEHLER Z.B. MAXIMUMZAEHLER, IMPULSGE- STEUERTE TARIF- U. FERNZAEHL- GERAETE	ST	80	114	171	5 384	7 307	10 161	7
3673 10	ZUBEHOER, EINZEL- U. ERSATZTEILE	T	-	-	-	57 905	53 108	57 924	-
3673 11	INSGESAMT	-	-	-	-	-	-	-	-
3674 11	ELEKTRISCHE MESSGERAETE FUER CHE- MISCHE U. PHYSIKALISCHE UNTER- SUCHUNGEN	ST	41 119	24 881	14 263	13 672	17 725	15 033	9
3674 15	MESSGERAETE MIT OPTISCHER VOR- RICHTUNG, MIT ELEKTRONISCHEN BAUELEMENTEN AUSGERUESTET	ST	18 804	24 136	18 783	23 042	40 692	23 587	8
3674 16	SPEKTRALFOTOMETER, SPEKTRO- METER U. ANDERE FOTOMETRI- SCHE ANALYSEGERAETE	ST	-	-	-	-	-	-	-
3674 17	SONST. ELEKTRISCHE MESSGE- RAETE MIT OPTISCHER VORRICHT- UNG FUER CHEMISCHE U. PHYSI- KALISCHE UNTERSUCHUNGEN	ST	-	-	-	-	-	-	-

## 10 PRODUKTION NACH GUETERARTEN UND GUETERKLASSEN

MELDE- NR	ERZEUGNIS	EINHEIT	M E N G E			W E R T I N 1000 DM			ANZAHL DER BETR.
			1982 1. VJ	1982 4. VJ	1983 1. VJ	1982 1. VJ	1982 4. VJ	1983 1. VJ	1983 1. VJ
3674 51	ANDERE ELEKTRISCHE MESSGERAETE FUER CHEMISCHE U. PHYSIKALI- SCHE UNTERSUCHUNGEN	ST	25 034	54 538	38 757	19 781	22 569	19 284	8
3674 55	GASANALYSATOREN SONST. ELEKTRISCHE MESSGE- RAETE FUER CHEMISCHE U. PHY- SIKALISCHE UNTERSUCHUNGEN ODER ZUM MESSEN DER PHYSIKA- LISCHEN EIGENSCHAFTEN	ST	89 239	149 891	141 305	38 379	46 915	39 716	30
3674 09	ZUBEHOER, EINZEL- U.ERSATZTEILE	T	157	218	169	29 671	34 123	29 976	14
3674	INSGESAMT	.	-	-	-	124 545	162 024	127 596	.
3675 11	ELEKTRISCHE PRUEFGERAETE U. -EIN- RICHTUNGEN ELEKTRISCHE GERAETE U. EINRICH- TUNGEN FUER DIE WERKSTOFF- PRUEFUNG	ST	981	655	589	14 642	18 258	12 745	5
3675 15	ELEKTROMAGNETISCHE GERAETE FUER DIE WERKSTOFFPRUEFUNG WERKSTOFFPRUEFGERAETE U. -EINRICHTUNGEN MIT IONISIE- RENDER STRALUNG	ST	53 712	31 504	46 057	10 757	12 431	13 837	7
3675 19	WERKSTOFFPRUEFGERAETE UNTER ANWENDUNG ANDERER ELEKTRI- SCHER VERFAHREN	ST	301 166	1 266	1 026	16 105	18 289	10 547	7
3675 60	ANDERE ELEKTRISCHE PRUEFGERAETE U. -EINRICHTUNGEN ELEKTRISCHE GERAETE U. -EIN- RICHTUNGEN ZUM PRUEFEN VON ELEKTRISCHEN KABELN, BAUELE- MENTEN, VERDRAHTUNGEN, VER- KABELUNGEN U. INSTALLATIONEN	ST	9 889	11 643	8 915	21 021	18 597	18 449	21
3675 70	ELEKTRISCHE AUSWUCHTMASCHINEN	ST	-A	-A	-A	-A	-A	-A	3
3675 90	SONST. ELEKTRISCHE PRUEFGE- RAETE U. -EINRICHTUNGEN	ST	-A	-A	-A	-A	-A	-A	30
3675 08	ZUBEHOER, EINZEL- U.ERSATZTEILE	T	56	62	48	22 239	22 273	22 260	16
3675	INSGESAMT	.	-	-	-	124 833	131 060	114 170	.
3677 11	ELEKTRISCHE REGEL- U. STEUERUNGS- GERAETE U. -EINRICHTUNGEN FUER BESTIMMTE ANWENDUNGS- GEBIETE ELEKTRISCHE FEUERUNGSAUTOMA- TEN	ST	229 070	302 013	287 966	7 921	9 446	8 768	4
3677 13	ELEKTRISCHE REGELGERAETE U. -EINRICHTUNGEN, AUSSCHLIESS- LICH BESTIMMT FUER DIE HEIZUNGS-, LUEF- TUNGS- U. KLIMATECHNIK	ST	4 385 955	992 700	1 152 107	91 497	107 173	100 233	53
3677 15	FUER DIE ELEKTRISCHE STROM- ERZEUGUNG U. -VERTEILUNG, BEGINNEND AM GENERATOR	ST	365 741	522 144	522 394	33 106	34 593	28 611	28
3677 19	SONST. ANWENDUNGSABHAENGIGE REGEL- U. STEUERUNGSGERAETE U. -EINRICHTUNGEN	ST	2 942 003	1 821 524	1 923 292	156 507	160 500	166 903	150
3677 51	ANWENDUNGSUNABHAENGIGE ELEKTRISCHE ZEITAUSSCHUESER FUER TARIFZWECKE	ST	7 137	2 774	2 584	1 688	970	917	3
3677 55	ELEKTRISCHE ZEITSCHALTGERAETE RELAIS NACH VDE 0435	ST	1 722 095	1 683 106	1 914 511	50 560	47 968	54 234	18
3677 62	ZEITRELAIS	ST	861 787	703 197	776 642	47 339	39 634	43 883	28
3677 63	MESSRELAIS	ST	998 974	880 554	771 725	43 068	40 265	39 636	21
3677 65	MELDERRELAIS U. MELDER	ST	91 497	85 687	80 266	5 820	5 882	6 170	8
3677 69	HILFSRELAIS	ST	7 911 306	7 213 198	7 544 651	54 231	50 872	47 963	26
3677 81	FOTOELEKTRISCHE REGEL- U. STEUERUNGSGERAETE	ST	161 788	132 309	135 042	24 096	20 937	22 003	12
3677 82	ELEKTRISCHE FERNWIRKGERAETE	ST	66 124	66 347	60 083	68 481	75 910	68 580	29
3677 83	ELEKTRISCHE REGLER IN GE- SCHLOSSENER BAUWEISE	ST	1 007 600	826 872	830 107	50 129	48 314	45 251	49
3677 87	VERBINDUNGSPROGRAMMIERTE RE- GEL- U. STEUERUNGSGERAETE U. -EINRICHTUNGEN	ST	841 444	723 621	954 464	93 725	112 633	134 388	76
3677 89	SPEICHERPROGRAMMIERTE REGEL- U. STEUERUNGSGERAETE U. -EIN- RICHTUNGEN	ST	701 821	626 100	696 196	171 458	245 755	214 234	99
3677 08	ZUBEHOER, EINZEL- U.ERSATZTEILE	T	1 180	1 377	1 143	66 197	77 254	60 444	96
3677	INSGESAMT	.	-	-	-	965 823	1 078 106	1 042 218	.
3681 12	ELEKTROMEDIZINISCHE GERAETE U. EINRICHTUNGEN ELEKTROMEDIZINISCHE ROENTGEN- EINRICHTUNGEN	ST	7 560	7 823	6 498	179 247	251 938	234 718	9
3681 17	ROENTGENGERAETE U. -APPARATE FUER MEDIZINISCHE ZWECKE ROENTGENZUBEHOER FUER MEDIZI- NISCHE U. NICHTMEDIZINISCHE ZWECKE	ST	68 479	66 492	64 865	50 051	70 506	68 440	13
3681 19	ROENTGENROEHREN (AUCH FEIN- STRUKTUR-ROENTGEN- U. VEN- TILROEHREN)	ST	7 525	6 789	6 467	38 817	46 726	45 902	4
3681 20	ELEKTRODENTALE EINHEITEN U. GE- RAETE (OHNE DENTALOEFFEN)	ST	77 117	43 153	45 065	71 772	72 189	75 119	11
3681 31	WÄRMETHERAPIEGERAETE	ST	72 027	66 247	58 018	24 185	25 633	28 489	13
3681 36	HOCHFREQUENZTHERAPIEGERAETE GERAETE FUER DIE ELEKTRODIAGNO- SE U. PATIENTENUEBERWACHUNG	ST	32 134	34 859	34 165	13 594	17 316	15 823	14
3681 51	ULTRASCHALLDIAGNOSEGERAETE	ST	214	789	973	3 247	12 054	10 421	5
3681 53	ELEKTROKARDIOGRAFIEN	ST	1 260	1 639	1 934	10 284	15 940	20 279	4
3681 55	ELEKTROENCEPHALOGRAFIEN	ST	79	105	86	2 392	1 801	1 713	4
3681 59	ANDERE GERAETE FUER DIE ELEK- TRODIAGNOSE U. PATIENTEN- UEBERWACHUNG	ST	5 474	8 260	9 484	22 028	26 066	27 914	13

## 10 PRODUKTION NACH GUETERARTEN UND GUETERKLASSEN

MELDE- NR	ERZEUGNIS	EINHEIT	M E N G E			W E R T I N 1000 DM			ANZAHL DER BETR.
			1982	1982	1983	1982	1982	1983	
			1. VJ	4. VJ	1. VJ	1. VJ	4. VJ	1. VJ	1983 1. VJ
3681 61	ELEKTROCHIRURGIEGERAETE (EIN- SCHL. LASERCHIRURGIEGERAETEN)	ST	418	389	555	2 584	2 608	2 177	6
3681 65	KARDIOTHERAPIEGERAETE (OHNE IM- PLANTIERBARE HERZSCHRIIT- MACHER)	ST	312	.A	157	2 091	.A	871	3
3681 80	ELEKTRISCHE HOERHILFEN (OHNE AUDIOMETER)	ST	54 153	44 048	45 739	14 744	15 691	14 215	7
3681 90	SONST. ELEKTROMEDIZINISCHE GE- RAETE U. EINRICHTUNGEN	ST	19 131	.A	21 898	57 079	.A	65 618	40
3681 09	ZUBEHOER, EINZEL- U.ERSATZTEILE	T	211	239	239	18 235	20 705	21 710	34
3681	INSGESAMT	.	.	.	.	510 350	648 925	633 409	.
3682 20	ELEKTROKOHLEN U. -BUERSTEN (EINSCHL. BUERSTENHALTERN) GRAPHIT- U. AMORPHE KOHLEELEK- TRODEN	T	21 197	19 864	19 538	107 184	103 752	96 324	4
3682 31	STROMZUFUEHRUNGEN KOHLE- U. METALLBUERSTEN	T	418	427	368				
3682 36	BUEGEL- U. SCHLEIFKOHLEN, KOHLEKINGE	ST	46 745 672	36 791 310	47 006 581	28 025	22 166	27 874	9
3682 40	BUERSTENHALTER	T	83	51	46				
3682 50	KOHLEBLOECKE, -PLATTEN U. -STANGEN ZUR HERSTELLUNG VON KOHLEBUERSTEN U. ANDEREN FORM- KOERPERN	ST	478 115	645 348	872 136	3 366	2 038	1 981	4
3682 70	SONST. ELEKTROTECHNISCHE KOHLE- ERZEUGNISSE	T	158	147	175				
3682	INSGESAMT	ST	1 703 141	1 667 157	2 091 944	10 664	9 880	11 407	7
3683 00	ELEKTROTECHNISCHE FERTIGERZEUG- NISSE ZU ELEKTRISCHEN ISOLIER- ZWECKEN	T	2 468	3 190	1 979	6 491	7 154	6 014	6
3684 10	ELEKTRISCHE SIGNAL- U. SICHER- HEITSGERAETE	T	3 385	1 155	2 015	27 787	24 844	26 532	5
3684 40	VERKEHRSSIGNAL- U. -SICHERUNGS- GERAETE	T	.	.	.	183 517	169 834	170 132	.
3684 60	BAHNSIGNAL- U. -SICHERUNGSGE- RAETE	T	2 681	2 638	3 076	26 240	25 030	29 275	11
3684 90	GERAETE FUER SICHERHEITS- U. ALARMANLAGEN	T	647	670	583	27 545	27 749	25 969	14
3684 09	SONST. SIGNAL- U. SICHERHEITS- GERAETE	T	1 284	1 142	1 095	66 120	55 088	55 039	8
3684	ZUBEHOER, EINZEL- U.ERSATZTEILE	T	706	842	729	46 394	50 593	46 751	31
3684	INSGESAMT	T	389	411	327	25 705	26 892	24 710	25
3685 00	ELEKTRISCHE AUSRUESTUNG FUER FAHRRADER (OHNE KABEL U. GLEH- LAMPEN)	T	338	396	283	21 105	21 982	13 412	17
3686 10	ELEKTRISCHE AUSRUESTUNG FUER KRAFTFAHRZEUGE U. VERBRENNUNGS- MOTOREN	T	3 363	3 460	3 016	186 869	182 304	165 881	.
3686 20	ANLASSER U. LICHTMASCHINEN	T	.A	.A	.A	.A	.A	.A	5
3686 30	ZUENDEINRICHTUNGEN	T	.A	.A	.A	.A	.A	.A	7
3686 40	ZUEND- U. GLEHKERZEN	T	.A	.A	.A	.A	.A	.A	3
3686 50	KRAFTFAHRZEUGBELEUCHTUNGEN	T	.A	.A	.A	.A	.A	.A	10
3686 90	KRAFTFAHRZEUGSIGNALGERAETE	T	.A	.A	.A	.A	.A	.A	10
3686 09	SONST. ELEKTRISCHE KRAFTFAHR- ZEUGAUSRUESTUNGEN	T	.A	.A	.A	.A	.A	.A	20
3686	ZUBEHOER, EINZEL- U.ERSATZTEILE	T	.A	.A	.A	.A	.A	.A	39
3687 10	INSGESAMT	T	60 771	44 349	47 706	1 196 265	1 092 943	1 201 078	.
3687 09	ELEKTRISCHE AUSRUESTUNG FUER LUFT- U. RAUMFAHRZEUGE	T	11	20	20	9 496	13 775	13 470	4
3687	AUSRUESTUNG FUER LUFT- U. RAUM- FAHRZEUGE, Z.B. ANLASSER, GE- NERATOREN	T	76	69	4	4 272	10 154	3 243	9
3688 20	ZUBEHOER, EINZEL- U.ERSATZTEILE	T	87	88	23	13 768	23 929	16 713	.
3688 30	ELEKTROMAGNETISCHE GERAETE LASTHEBEMAGNETE	T	313	397	259				
3688 45	MAGNETISCHE SPANNVORRICHTUNGEN	ST	392	358	210	2 460	2 618	2 186	3
3688 50	BETAETIGUNGSMAGNETE	T	74	65	64				
3688 60	SCHWINGMAGNETE	ST	9 493	8 203	9 903	2 138	1 866	1 857	3
3688 91	MAGNETSCHEIDER	T	482	435	453				
3688 93	ELEKTRISCHE VERRIEGELUNGS- U. ENTRIEGLUNGSMAGNETE	ST	1 269 183	1 192 985	1 169 820	20 353	18 774	20 749	15
3688 94	ELEKTRISCHE STEUER- U. VENTIL- MAGNETE	T	245	177	194				
3688 99	SONST. ELEKTROMAGNETISCHE GE- RAETE	ST	25 436	12 335	13 419	5 224	3 236	3 787	6
3688	INSGESAMT	T	135	161	108				
3689 09	ZUBEHOER, EINZEL- U. ERSATZTEILE	ST	680	535	456	2 281	3 208	1 678	5
3689	INSGESAMT	T	255	259	252				
3690 09	ZUBEHOER, EINZEL- U. ERSATZTEILE	ST	217 424	188 852	184 711	6 115	5 728	5 407	4
3690	INSGESAMT	T	729	721	739				
3691 09	ZUBEHOER, EINZEL- U. ERSATZTEILE	ST	1 056 589	1 037 880	1 078 442	20 079	20 693	20 967	9
3691	INSGESAMT	T	1 759	1 116	1 063				
3692 09	ZUBEHOER, EINZEL- U. ERSATZTEILE	ST	1 323 524	1 102 439	1 130 290	58 661	44 360	46 477	23
3692	INSGESAMT	T	340	263	275				
3693 09	ZUBEHOER, EINZEL- U. ERSATZTEILE	ST	199 709	179 430	181 846	10 130	10 878	10 562	7
3693	INSGESAMT	T	548	332	356	9 821	9 788	9 069	22
3694 09	ZUBEHOER, EINZEL- U. ERSATZTEILE	ST	.	.	.	137 262	121 149	122 739	.
3694	INSGESAMT	T	.	.	.				

## 10 PRODUKTION NACH GUETERARTEN UND GUETERKLASSEN

MELDE- NR	ERZEUGNIS	EINHEIT	M E N G E			W E R T I N 1000 DM			ANZAHL DER BETR.
			1982 1. VJ	1982 4. VJ	1983 1. VJ	1982 1. VJ	1982 4. VJ	1983 1. VJ	
ANDERE ELEKTROTECHNISCHE ERZEUG- NISSE									
3689 10	ELEKTROZAUNGERAETE	T	95	53	40	2 705	1 317	2 533	5
3689 20	ELEKTRO-SCHMIEDEFEUERGERBLAESE U. DGL.	T	246	284	298	5 516	6 157	7 053	3
3689 90	SONST. ELEKTROTECHNISCHE ER- ZEUGNISSE	T	383	405	385	12 675	17 371	19 510	18
3689 09	ZUBEHOER, EINZEL- U.ERSATZTEILE	T	412	398	406	29 254	28 109	28 906	22
3689	INSGESAMT	T	1 137	1 140	1 129	50 150	52 954	58 002	.
REPARATUREN									
3695 10	AN ELEKTROMOTOREN U. -GENE- RATOREN	-	-	-	-	81 481	91 119	82 319	163
3695 30	AN ELEKTRISCHEN HAUSHALTSGE- RAETEN	-	-	-	-	69 060	75 584	73 422	55
3695 50	AN RUNDFUNK-, FERNSEH- U. PHONO- TECHNISCHEN GERAETEN U. EIN- RICHTUNGEN U. AE.	-	-	-	-	9 289	9 905	9 379	34
3695 80	AN SONST. ELEKTROTECHNISCHEN ERZEUGNISSEN	-	-	-	-	299 079	354 633	336 771	409
3695	INSGESAMT	-	-	-	-	458 909	531 241	501 891	.
3696 00	LOHNVEREDLUNGSARBEITEN AN ELEK- TROTECHNISCHEN ERZEUGNISSEN	-	-	-	-	.A	.A	.A	35
MONTAGEN (EINSCHL. INSTALLATION) VON SCHALTANLAGEN									
3697 21	VON KABELN (VERLEGEN VON KABELN)	-	-	-	-	203 094	252 520	173 890	136
3697 26	VON FREILEITUNGEN	-	-	-	-	58 588	140 745	67 420	101
3697 28	VON FAHRLEITUNGEN	-	-	-	-	115 181	217 220	150 316	67
3697 29	VON NACHRICHTENTECHNISCHEN GE- RAETEN U. EINRICHTUNGEN	-	-	-	-	28 472	29 213	26 229	14
3697 51	VON MESS-, PRUEF-, REGEL-, STEUERUNGSGERAETEN U. -EIN- RICHTUNGEN	-	-	-	-	318 429	487 479	316 488	174
3697 70	VON SONST. ELEKTROTECHNISCHEN ERZEUGNISSEN	-	-	-	-	48 809	97 635	49 997	79
3697 80	INSGESAMT	-	-	-	-	287 156	414 130	295 460	257
3697	INSGESAMT	-	-	-	-	1 059 729	1 638 942	1 079 800	.
FEINMECHANISCHE UND OPTISCHE ERZEUGNISSE, UHREN									
AUGENOPTIK									
3711 12	KONTAKTLINSEN, OPTISCH BEARBEI- TET	1000 ST	386	375	416	17 999	17 935	19 187	5
BRILLENGLAESER AUS GLAS U. KUNSTSTOFF (EINSCHL. SONNEN- SCHUTZGLAESERN)									
BEIDE FLAECHEN FERTIG BEARBEI- TET (FINISHED)									
3711 14	OHNE KORREKTIONSWIRKUNG MIT KORREKTIONSWIRKUNG	1000 ST	340	448	398	1 522	1 575	1 618	5
3711 16	EINSTAERKENGLESER (UNIFOKAL)	1000 ST	7 122	6 830	6 315	66 004	54 101	59 539	24
3711 17	MEHRSTAERKENGLESER (MULTIFOKAL)	1000 ST	1 396	1 477	1 512	51 334	56 466	59 122	27
3711 18	NUR EINE FLAECHE FERTIG BEARBEITET (SEMIFINISHED)	1000 ST	776	852	755	9 354	7 067	8 011	8
3711 19	OPTISCH NICHT BEARBEITET	1000 ST	2 531	2 707	2 990	2 772	3 058	3 452	6
FASSUNGEN									
3711 22	AUS EDELMETALL ODER EDELMETALL- PLATTIERUNGEN (AUCH DOUBLE U. MIT NICHTMETALL KOMBINIERT) 1)	1000 ST	912	884	838	38 869	38 746	37 900	13
3711 24	AUS SONST. METALL (AUCH MIT NICHTMETALL KOMBINIERT) 1)	1000 ST	643	679	613	20 376	23 549	22 249	8
3711 26	AUS KUNSTSTOFF 1)	1000 ST	2 500	2 647	2 270	54 808	58 374	55 125	26
3711 29	AUS ANDEREM MATERIAL 1)	1000 ST							
3711 30	FASSUNGSTEILE Z.B. MITTELTEILE, BUEGEL	KG	154 513	139 848	117 520	5 678	5 397	5 584	8
SCHUTZBRILLEN									
SONNENBRILLEN									
3711 63	MIT OPTISCH BEARBEITETEN GLAESERN	1000 ST	1 060	337	1 006	12 974	5 946	13 729	1
3711 64	MIT OPT. NICHT BEARB. GLAESERN	1000 ST							
3711 65	ARBEITSSCHUTZBRILLEN	1000 ST							
3711 66	SONST. SCHUTZBRILLEN Z.B. SPORTBRILLEN	1000 ST	419	278	316	4 014	4 842	3 515	4
3711 70	ANDERE VERGLASTE BRILLEN (AUCH KLEMMER, STIELBRILLEN)	1000 ST	143	124	113	16 496	17 430	16 200	41
3711 08	ZUBEHOER FUER DIE AUGENOPTIK Z.B. BRILLENFUTTERALE	KG	204 575	212 253	195 430	17 233	16 172	15 404	11
3711	INSGESAMT	-	-	-	-	325 140	316 877	327 266	.
UNGEFASSTE U. GEFASSTE OPTISCHE ELEMENTE (OHNE GEFASSTE OPTISCHE ELEMENTE FUER FOTO-, PROJEK- TIONS- U. KINOGERAETE)									
3712 10	UNGEFASSTE OPTISCHE ELEMENTE SOWIE GLASTEILUNGEN	ST	2 695 594	2 473 776	2 870 947	18 386	19 040	17 444	28
3712 50	GEFASSTE OPTISCHE ELEMENTE	ST	22 466	19 147	13 568	13 545	15 742	12 226	13
3712	INSGESAMT	ST	2 718 060	2 492 923	2 884 515	31 931	34 782	29 670	.

1) FUER DIE KLASSIFIZIERUNG VON FASSUNGEN NACH DEM HERSTELLUNGSMATERIAL IST DAS MITTELTEIL (NICHT DIE BUEGEL) MASSGEBEND.  
REINE SCHMUCKELEMENTE BLEIBEN UNBERUECKSICHTIGT.

## 10 PRODUKTION NACH GUETERARTEN UND GUETERKLASSEN

MELDE- NR	ERZEUGNIS	EINHEIT	M E N G E			W E R T I N 1000 DM			ANZAHL DER BETR.
			1982 1. VJ	1982 4. VJ	1983 1. VJ	1982 1. VJ	1982 4. VJ	1983 1. VJ	1983 1. VJ
	MIKROSKOPE U. LUPEN MIKROSKOPE (OHNE ELEKTRONEN-, SCHUELER- U. MESSMIKROSKOPE)	ST	897	819	1 041	1 014	2 217	2 769	4
3713 12	STEREOMIKROSKOPE	ST	11 124	14 685	11 410	45 574	34 039	34 351	10
3713 13	ANDERE MIKROSKOPE								
3713 15	GERAETE FUER MIKROFOTOGRAFIE, -KINEMATOGRAFIE U. -PROJEKTION (NUR ALS NEBENAPPARATE ZU MIKROSKOPEN VERWENDBAR)	ST	-A	-A	9 571	-A	2 259	3 048	3
3713 40	LUPEN, LESEGLAESER, FADENZAEH- LER, STEREOSKOPE, KALEIDOSKOPE U.AE. (EINSCHL. SCHUELERMIKRO- SKOPEN)	ST	192 387	223 079	185 113	1 919	2 063	1 679	10
3713 08	ZUBEHOER, EINZEL- U. ERSATZTEILE	KG	-A	-A	1 308 956	-A	16 821	12 188	12
3713	INSGESAMT	-	-	-	-	66 933	57 399	54 035	-
	FERNGLAESER, FERNROHRE U. ANDERE ASTRONOMISCHE GERAETE (OHNE FLUCHT- U. ZENTRIERFERNROHRE)								
3715 11	HANDFERNGLAESER	ST	-A	-A	-A	-A	-A	-A	2
3715 15	OHNE PRISMEN	ST	34 847	38 794	35 012	10 516	11 214	9 798	6
3715 50	PRISMENFERNGLAESER	ST	-A	-A	-A	-A	-A	-A	2
3715 70	ASTRONOMISCHE GERAETE (OHNE RADIOASTRONOMISCHE GERAETE)	ST	-A	-A	-A	-A	-A	-A	2
3715 08	SONST. ZIEL-, RICHT- U. BEOBACHTUNGSSERNROHRE	ST	9 624	8 711	8 220	15 424	28 047	16 179	6
3715	ZUBEHOER, EINZEL- U. ERSATZTEILE	KG	14 423	31 204	23 347	2 245	4 127	2 904	8
3715	INSGESAMT	-	-	-	-	37 304	44 327	32 093	-
3717 11	OPTISCHE MESSINSTRUMENTE	ST	485	212	383	2 233	1 789	2 456	4
3717 15	THEODOLITE U. TACHYMETR	ST	2 204	2 220	1 885	2 499	2 281	2 058	5
3717 17	NIVELLIERE	ST							
3717 18	FOTOGRAMMETRISCHE SOWIE ANDERE GEODAETISCHE U. TOPOGRAFISCHE GERAETE	ST	187	253	255	1 773	2 356	1 521	1
3717 40	MIT OPTISCHER VORRICHTUNG OHNE OPTISCHE VORRICHTUNG (OHNE GEODAETISCHE KOMPASSE)	ST	4 366	4 061	4 699	29 492	38 606	32 395	17
3717 50	FEINMESS- U. FEINPRUEFINSTRUMEN- TE MIT OPTISCHER VORRICHTUNG	ST	2 126	1 721	2 219	18 033	24 028	23 689	13
3717 80	OPTISCHE INSTRUMENTE FUER CHEMI- SCHE U. PHYSIKALISCHE UNTER- SUCHUNGEN	ST	302	285	411	136	124	208	4
3717 08	SONST. OPTISCHE MESSINSTRUMENTE	KG	409 597	378 080	342 737	9 507	10 669	15 343	13
3717	ZUBEHOER, EINZEL- U. ERSATZTEILE	KG	-	-	-	63 673	79 853	77 670	-
3717	INSGESAMT	-	-	-	-	-	-	-	-
3719 10	ANDERE OPTISCHE GERAETE								
3719 20	OPHTHALMOLOGISCHE UNTERSUCHUNGS- U. MESSGERAETE, GERAETE FUER DIE BRILLENBESTIMMUNG	ST	26 653	14 403	14 576	15 149	20 235	17 533	6
3719 80	KOERPERHOEHLBETRACHTUNGS- GERAETE (ENDOSKOPE)	ST	10 325	13 201	13 440	31 499	43 938	35 686	7
3719 08	SONST. OPTISCHE GERAETE	ST	-A	-A	-A	-A	-A	-A	3
3719	ZUBEHOER, EINZEL- U. ERSATZTEILE	KG	-A	-A	-A	-A	-A	-A	8
3719	INSGESAMT	-	-	-	-	55 436	69 922	60 200	-
3721 31	FOTOGERAETE								
3721 35	MIKROFILMAUFNAHME-, -LESE- U. -RUECKVERGROESSERUNGSGERAETE SOWIE MIKROFILMENTWICKLUNGS- GERAETE	ST	17 783	19 521	17 303	16 948	24 751	15 181	7
3721 51	SPEZIALKAMERAS FUER TECHNISCHE U. WISSENSCHAFTLICHE ZWECKE	ST	2 000	1 370	1 378	2 942	2 175	3 281	5
3721 55	FOTOAPPARATE FUER FILME MIT EINER BREITE BIS 35 MM	ST							7
3721 71	UEBER 35 MM	ST	759 129	558 467	447 862	46 093	46 761	38 508	1
3721 74	KOPIERMASCHINEN U. -APPARATE FUER FOTO- U. VERVIELFAELTI- GUNGZWECKE (OHNE VERVIELFAEL- TIGUNGS- U. LICHTPAUSMASCHINEN)	ST							5
3721 77	NACH DEM CHEMISCHEN KOPIERVER- FAHREN	ST	34 747	28 387	25 201	30 918	23 748	21 301	1
3721	NACH DEM THERMOKOPIERVERFAHREN NACH DEM ELEKTROSTATISCHEN KO- PIERVERFAHREN	ST	24 493	19 954	19 468	59 809	43 437	45 186	6
3721	INSGESAMT	ST	838 152	627 699	511 212	156 710	140 872	123 457	-
3725 12	PROJEKTIONS- U. KINOGERAETE (OHNE MIKROFILMGERAETE)								
3725 13	STENBILDWERFER	ST	140 471	139 258	123 670	32 028	33 380	28 803	9
3725 15	DIAPROJEKTOREN	ST	22 215	21 600	19 353	10 845	7 672	8 603	8
3725 20	ANDERE STENBILDWERFER	ST	-A	-A	-A	-A	-A	-A	3
3725 31	STENBILDBETRACHTER	ST	1 769	1 181	1 430	952	891	961	7
3725 35	VERGROESSERUNGS- U. VERKLEI- NERUNGSSAPPARATE	ST							
3725 42	KINAUFNAHMEGERAETE FUER FILME MIT EINER BREITE BIS 16 MM (EINSCHL. SOLCHER FUER DOPPELACHTFILME)	ST	-A	-A	-A	-A	-A	-A	1
3725 46	UEBER 16 MM (OHNE SOLCHER FUER DOPPELACHTFILME)	ST	-A	-A	-A	-A	-A	-A	1
3725	WIEDERGABEGERAETE FUER FILME MIT EINER BREITE BIS 16 MM	ST	3 631	1 779		7 894	6 455		2
3725	UEBER 16 MM	ST	275	318	1 623	4 089	5 060	9 123	3
3725	INSGESAMT	ST	230 510	206 577	187 743	70 251	60 423	53 985	-

## 10 PRODUKTION NACH GUETERARTEN UND GUETERKLASSEN

MELDE- NR	ERZEUGNIS	EINHEIT	M E N G E			W E R T I N 1000 DM			ANZAHL DER BETR.
			1982 1. VJ	1982 4. VJ	1983 1. VJ	1982 1. VJ	1982 4. VJ	1983 1. VJ	1983 1. VJ
	GERAETE FUER FOTO- U. KINEMATO- GRAFISCHE LABORATORIEN, ZUBE- HOER, EINZEL- U. ERSATZTEILE FUER FOTO-, PROJEKTIONS- U. KINOGERAETE								
3729 10	FOTOLABORGERAETE	ST	-A	-A	-A	-A	-A	-A	14
3729 20	GERAETE FUER KINEMATOGRAFISCHE LABORATORIEN	ST	265 602	242 453	181 348	16 483	18 264	14 638	13
3729 30	STATIVE FUER FOTO- U. KINOTECH- NISCHE ZWECKE	ST	38 204	40 921	38 768	5 585	4 979	5 139	6
3729 40	BELICHTUNGSMESSER ALLER ART FUER FOTO- U. KINOTECHNISCHE ZWECKE	ST	100 220	81 767	67 402	4 051	4 827	3 219	5
3729 51	OBJEKTIVE FUER FOTO-, PROJEK- TIONS- U. KINOGERAETE	ST	-A	-A	-A	-A	-A	-A	13
3729 55	SONST. GEFASSTE OPTISCHE ELE- MENTE FUER FOTO-, PROJEKTIONS- U. KINOGERAETE	ST	136 190	97 846	104 640	3 941	2 368	2 884	12
3729 60	BLITZGERAETE	ST	-A	-A	-A	-A	-A	-A	1
3729 70	FOTOGRAFISCHE VERSCHLUESSE U. BLENDEM	ST	-A	-A	-A	-A	-A	-A	2
3729 80	SONST. ZUBEHOER-, EINZEL- U. ERSATZTEILE FUER FOTOGERAETE	KG	390 860	500 660	413 501	19 389	21 807	20 558	30
3729 90	SONST. ZUBEHOER-, EINZEL- U. ERSATZTEILE FUER PROJEKTIONS- U. KINOGERAETE	KG	1 398 512	1 378 257	1 576 353	15 539	15 824	17 324	18
3729	INSGESAMT	-	-	-	-	134 196	140 446	129 001	-
	FEINMECHANISCHE GERAETE FUER NAVIGATION, HYDROLOGIE U. METEOROLOGIE								
3751 10	KOMPASSE U. KREISELGERAETE FUER NAUTISCHE U. AERONAUTISCHE ZWECKE	ST	665	548	309	10 189	8 476	8 789	5
3751 20	SONST. KOMPASSE	ST	116 928	75 049	65 714	1 542	1 343	1 106	5
3751 30	NAUTISCHE U. AERONAUTISCHE GERAETE (OHNE KOMPASSE)	ST	3 322	2 574	2 908	5 669	5 987	5 184	6
3751 50	OZEANOGRAPHISCHE U.-A. HYDROLOGI- SCHE GERAETE	ST	2 145	2 445	2 119	4 204	5 845	4 821	4
3751 91	METEOROLOGISCHE GERAETE FUER WISSENSCHAFTLICHE ZWECKE FUER ANDERE ZWECKE	ST	83 605	73 649	79 601	5 414	6 150	5 072	8
3751 93	BAROMETER	ST	184 762	202 786	133 984	4 252	5 805	3 143	8
3751 95	SONSTIGER ART	ST	503 492	840 933	415 657	5 373	9 103	6 160	10
3751 09	ZUBEHOER, EINZEL- U. ERSATZTEILE	KG	25 335	30 006	31 353	2 565	2 679	2 573	9
3751	INSGESAMT	-	-	-	-	39 208	45 388	36 848	-
	ZEICHENMASCHINEN, ZEICHENTISCHE, ZEICHEN- U. MATHEMATISCHE INSTRU- MENTE								
3752 11	REISSZEUGE	ST	294 243	176 473	221 443	3 814	2 490	3 065	8
3752 15	REISSZEUGEINZELINSTRUMENTE	ST	1 063 526	892 964	883 460	2 765	2 339	2 720	8
3752 32	ZEICHENMASCHINEN	ST	30 155	19 745	17 588	8 330	6 540	7 286	-
	DAVON NUMERISCH GESTEUERT	ST	-A	-A	-A	-A	-A	-A	2
	DAVON SONSTIGER ART	ST	-A	-A	-A	-A	-A	-A	4
3752 35	ZEICHENTISCHE	ST	71 353	96 779	91 054	6 584	4 706	5 459	4
3752 53	PRAEZISIONSMASSTAEBE	ST	270 734	193 817	256 341	2 338	1 357	1 840	3
3752 55	ZEICHEN- U. KARTENMESSGERAETE	ST	-A	-A	-A	-A	-A	-A	2
3752 80	MATHEMATISCHE INSTRUMENTE	ST	-A	-A	-A	-A	-A	-A	5
3752 09	ZUBEHOER, EINZEL- U. ERSATZTEILE	KG	8 948	11 372	9 487	1 013	1 601	1 260	6
3752	INSGESAMT	-	-	-	-	29 914	23 854	25 692	-
	PRAEZISIONSWAAGEN, GEOPHYSIKALI- SCHE GERAETE, FEINMECHANISCHE GERAETE ZUM MESSEN VON GEOMETRI- SCHEN GROESSEN								
	PRAEZISIONSWAAGEN MIT EINER EMP- FINDLICHKEIT VON MINDESTENS 50 MG, MECHANISCH U. ELEKTRO- MECHANISCH								
3753 11	ANALYSENWAAGEN	ST	3 194	2 500	2 751	7 621	5 439	7 021	3
3753 15	ANDERE PRAEZISIONSWAAGEN	ST	19 111	17 726	15 972	17 681	24 161	19 856	9
3753 20	GEOPHYSIKALISCHE GERAETE FEINMECHANISCHE GERAETE ZUM MESSEN VON GEOMETRISCHEN GROESSEN	ST	572	600	573	3 697	3 270	3 235	9
3753 81	LEHRDORNE, -RINGE, ENDMASSE U. ANDERE NICHTANZEIGENDE LEHREN	ST	228 654	618 580	618 887	27 799	26 785	26 817	31
3753 83	PNEUMATISCHE GERAETE ZUM MESSEN VON GEOMETRISCHEN GROESSEN	ST	-A	-A	-A	-A	-A	-A	3
3753 89	MECHANISCHE GERAETE U. IN- STRUMENTE ZUM MESSEN VON GEOMETRISCHEN GROESSEN	ST	-A	-A	-A	-A	-A	-A	38
3753 08	ZUBEHOER, EINZEL- U. ERSATZTEILE	KG	148 748	147 794	155 377	3 719	4 639	4 497	10
3753	INSGESAMT	-	-	-	-	101 807	112 390	102 646	-
	FEINMECHANISCHE BETRIEBSMESS- U. REGELGERAETE								
	FEINMECHANISCHE GERAETE ZUM MESSEN VON MECHANISCHEN GROESSEN								
3754 21	FEINMECHANISCHE GESCHWINDIG- KEITS- U. DREHZAHLMESSER	ST	2 020 587	1 868 720	1 870 979	63 442	91 499	104 317	21
3754 25	TAXAMETER, TOUREN-, PRODUK- TIONS- U. SONST. FEINMECHA- NISCHE ZAEHLER (OHNE GAS- U. FLUESSIGKEITSAEHLER)	ST	244 197	203 578	213 359	14 294	9 891	7 027	10

## 10 PRODUKTION NACH GUETERARTEN UND GUETERKLASSEN

MELDE- NR	ERZEUGNIS	EINHEIT	M E N G E			W E R T I N 1000 DM			ANZAHL DER BETR.
			1982 1. VJ	1982 4. VJ	1983 1. VJ	1982 1. VJ	1982 4. VJ	1983 1. VJ	1983 1. VJ
3754 31	FEINMECHANISCHE GERAETE ZUM MESSEN DER TEMPERATUR U. DER WAERMENGE								
3754 34	FEINMECHANISCHE TEMPERATUR- MESSUMFORMER	ST	1 916 745	1 713 788	2 331 978	11 286	11 524	13 940	6
3754 37	FEINMECHANISCHE THERMOMETER MIT U. OHNE SCHALTEINRICH- TUNG	ST	936 775	869 842	970 421	19 203	15 385	18 356	23
3754 40	FEINMECHANISCHE GERAETE ZUM MESSEN DER WAERMENGE	ST	2 596	-A	-A	5 026	-A	-A	4
3754 51	FEINMECHANISCHE GERAETE ZUM MESSEN DER LUFTFEUCHTIGKEIT	ST	-A	-A	-A	-A	-A	-A	2
3754 55	FEINMECHANISCHE GERAETE ZUM MESSEN VON DRUCK U. DIFFE- RENZDRUCK, -MESSUMFORMER	ST	6 791 736	5 961 136	6 941 980	71 867	68 646	72 221	39
3754 61	FEINMECHANISCHE GERAETE ZUM MESSEN VON DRUCK U. DIFFE- RENZDRUCK	ST	105 094	27 214	47 831	10 495	12 998	11 949	10
3754 64	ANDERE FEINMECHANISCHE BE- TRIEBSMESSGERAETE (OHNE GAS- U. FLUESSIGKEITSAEHLER)	ST	22 509	24 944	9 803	4 151	5 670	2 923	8
3754 67	FEINMECHANISCHE GERAETE ZUR FUELLSTANDMESSUNG	ST	30 087	29 778	30 180	13 781	16 578	14 336	7
3754 71	SCHWEBEKOERPERDURCHFLUSS- MESSER	ST	-A	-A	92 389	-A	-A	44 149	28
3754 72	FEINMECHANISCHE GERAETE ZUM MESSEN SONST. GROSSEN	ST	-A	-A	92 389	-A	-A	44 149	28
3754 75	GAS- U. FLUESSIGKEITSAEHLER	ST	147 245	129 650	159 371	17 229	14 758	18 048	8
3754 79	WASSERZAehler	ST	364 773	366 154	456 345	18 011	19 059	22 163	12
3754 80	HAUS-WASSERZAehler GEMAESS DIN 3260	ST	14 358	16 673	14 682	10 336	10 789	10 180	5
3754 90	ANDERE WASSERZAehler	ST	19 105	24 337	22 637	19 389	21 280	20 739	7
3754 07	SONST. FLUESSIGKEITSAEHLER	ST	788 547	737 168	804 942	32 980	34 454	33 026	19
3754 08	REGLER U. REGLERANLAGEN	ST	223	301	314	14 369	16 516	16 768	16
3754	ZUBEHOER, EINZEL- U. ERSATZ- TEILE FUEER GAS- U. FLUESSIG- KEITSAEHLER	T	592	605	659	25 106	23 054	22 814	41
3754	ZUBEHOER, EINZEL- U. ERSATZ- TEILE FUEER FEINMECHANISCHE BETRIEBSMESS- U. REGELGERAETE	T	-	-	-	392 097	420 391	441 592	-
3755 11	FEINMECHANISCHE LEHRMITTEL U. LABORGERAETE	ST	322 042	312 538	268 922	17 048	23 143	16 110	13
3755 19	PHYSIKALISCHE, CHEMISCHE U. TECHNOLOGISCHE LEHRMITTEL U. MODELLE	ST	31 237	40 104	45 554	2 813	3 431	2 822	4
3755 30	SONST. LEHRMITTEL	ST	4 344	5 286	4 693	8 256	13 108	11 424	6
3755 60	ZENTRIFUGEN FUEER LABORATORIEN	ST	883	1 122	845	1 529	2 231	1 587	5
3755 70	APPARATE FUEER KONSTANTE TEMPE- RATUREN (HEISSLUFTGERAETE)	ST	13 551	10 625	9 016	8 255	4 488	4 269	12
3755 80	FEINMECHANISCHE GERAETE FUEER PHYSIKALISCHE U. CHEMISCHE UNTERSUCHUNGEN	ST	43 278	46 183	49 909	18 567	22 669	25 642	20
3755 08	SONST. FEINMECHANISCHE GERAETE FUEER LABORATORIEN	ST	194	233	211	9 385	10 795	9 909	15
3755	ZUBEHOER, EINZEL- U. ERSATZTEILE INSGESAMT	T	-	-	-	65 853	79 865	71 763	-
3759 43	ANDERE FEINMECHANISCHE GERAETE UMGEBUNGSLUFT-ABHAENGEIGE ATEM- SCHUTZGERAETE U. ZUBEHOER	ST	816 798	1 254 401	1 262 356	32 130	55 585	50 312	5
3759 49	ANDERE ATMUNGSGERAETE	ST	125 948	180 914	164 197	17 841	23 989	18 022	4
3759 90	SONST. ANDERWEITIG NICHT GE- NANNT FEINMECHANISCHE GERAETE	ST	106 968	62 411	79 550	13 868	13 999	12 488	16
3759 09	ZUBEHOER, EINZEL- U. ERSATZTEILE	T	294	407	311	17 808	19 431	17 817	28
3759	INSGESAMT	-	-	-	-	81 647	113 004	98 639	-
3761 50	MEDIZINISCHE UNTERSUCHUNGSGERAETE BLUTDRUCKMESSER (AUCH REGISTRIE- RENDE)	ST	95 768	97 491	90 699	8 005	8 662	7 760	3
3761 80	ANDERE MEDIZINISCHE UNTER- SUCHUNGSGERAETE	ST	459 009	507 506	531 902	11 219	13 334	12 788	15
3761 09	ZUBEHOER, EINZEL- U. ERSATZTEILE	T	43	54	52	5 251	6 359	6 389	6
3761	INSGESAMT	-	-	-	-	24 475	28 355	26 937	-
3763 11	AERZTLICHE, ZAHNAERZTLICHE U. TIERAERZTLICHE INSTRUMENTE SPRITZEN (OHNE GANZGLAS- SPRITZEN)	1000 ST	129 969	111 176	124 852	24 093	23 663	26 720	9
3763 15	BLUTTRANSFUSIONS- U. INFUSIONS- GERAETE	1000 ST	26 382	26 452	27 040	39 378	39 092	40 636	7
3763 20	KANUELEN U. HOWLNADELN	1000 ST	14 522	20 221	71 004	4 550	8 917	10 035	5
3763 30	WUNDNADELN	1000 ST	6 234	20 221	71 004	3 003	8 917	10 035	3
3763 40	SONST. AERZTLICHE U. TIERAERZT- LICHE INSTRUMENTE	1000 ST	12 343	14 321	12 410	66 280	75 210	68 327	40
3763 50	BOHRINSTRUMENTE U. -WERKZEUGE FUEER ZAHNAERZTLICHE BOHR- MASCHINEN	1000 ST	21 809	20 202	19 579	30 672	30 275	28 950	11
3763 80	SONST. ZAHNAERZTLICHE INSTRU- MENTE (EINSCHL. HAND- U. WIN- KELSTUECKE)	1000 ST	5 350	7 607	6 605	37 216	44 130	38 056	22
3763 09	ZUBEHOER, EINZEL- U. ERSATZTEILE	T	333	337	197	11 470	12 695	12 499	13
3763	INSGESAMT	-	-	-	-	216 662	233 982	225 223	-



## 10 PRODUKTION NACH GUETERARTEN UND GUETERKLASSEN

MELDE- NR	ERZEUGNIS	EINHEIT	M E N G E			W E R T I N 1000 DM			ANZAHL DER BETR.
			1982 1. VJ	1982 4. VJ	1983 1. VJ	1982 1. VJ	1982 4. VJ	1983 1. VJ	1983 1. VJ
3765 10	ANDERE MEDIZINMECHANISCHE GERAETE APPARATE U. GERAETE FUER ANAES- THESIE, ZUR WIEDERBELEBUNG U. FUER DIE AEROSOL-, SAUERSTOFF- U. OZONTHERAPIE	ST	55 533	86 873	61 242	27 417	51 498	36 413	6
3765 31	MEDIZINISCHE STERILISIERGERAETE GROSSSTERILISATOREN (STATIONAER)	ST	94	184	154	5 629	13 059	8 013	7
3765 35	KLEINSTERILISATOREN (TRANSPORTABEL)	ST	5 403	4 732	4 352	5 557	6 447	5 043	4
3765 41	MEDIZINISCH-CHIRURGISCHE MOEBEL, DENTALSTUEHLE U.AE.								
3765 45	SPEZIALTISCHE, -STUEHLE U. -BAENKE ZUR UNTERSUCHUNG, OPERATION ODER BEHANDLUNG ZAHNAERZTLICHE BEHANDLUNGS- STUEHLE (DENTALSTUEHLE) U.AE. MIT MECHANISCHER KIPP-, HEBE- U. SCHWENKVOORRICHTUNG	ST	2 213	2 564	3 007	19 528	19 533	17 039	10
3765 49	SONST. MEDIZINISCH-CHIRURGI- SCHE MOEBEL	ST	2 073	2 664	2 849	8 140	9 473	9 353	4
3765 70	SONST. MEDIZINMECHANISCHE U. DENTALE GERAETE U. APPARATE	ST	30 732	54 508	44 653	27 874	33 677	26 941	14
3765 09	ZUBehoER, EINZEL- U. ERSATZTEILE	T	99 549	96 275	116 228	11 810	19 577	21 888	13
3765	INSGESAMT	-	215	313	276	15 763	15 505	18 081	14
						121 718	168 769	142 771	-
	ERZEUGNISSE DER ORTHOPAEDIE- MECHANIK								
3767 11	MEDIZINISCHE KOMPRESSIONS- STRUEMPFE (GUMMISTRUEMPFE)	ST	900 893	746 870	959 049	17 887	17 438	19 394	10
3767 24	BRUCHBAENDER	ST	28 218	25 973	23 385	1 602	1 485	979	23
3767 25	STUMPFSTRUEMPFE, BANDAGEN, SUSPENSORIEN	ST	318 019	352 155	293 142	3 079	4 392	4 152	36
3767 26	MEDIZINISCHE LEIBBINDEN	ST	87 444	77 070	68 404	5 414	5 058	4 557	58
3767 31	FUSSSTUETZENROHLINGE	ST	659 886	559 626	651 402	4 460	4 532	4 725	9
3767 35	FUSSSTUETZEN, ENDGEFORMT	ST	477 747	435 152	479 820	4 467	5 081	4 601	47
3767 40	ORTHOPAEDISCHE STUETZAPPARATE	ST	108 918	112 494	107 497	9 497	10 380	9 852	57
3767 51	ORTHOPAEDISCHE PASSTEILE FUER KUENSTLICHE GLIEDER	KG	66 306	62 782	68 190	12 098	13 602	15 198	18
3767 55	KUENSTLICHE GLIEDER, ENDGEFORMT	ST	56 035	47 338	51 940	7 458	8 294	7 302	62
3767 71	ZAHNPROTHESEN, NACH INDIVIDU- ELLEN ABDRUECKEN GEFERTIGT	-	-	-	-	357 614	329 587	303 434	502
3767 75	TEILE FUER DIE ZAHN- U. KIEFER- PROTHETIK	-	-	-	-	42 514	33 177	32 193	144
3767 81	IMPLANTATE (OHNE HERZSCHRITT- MACHER U. ANDERE ELEKTROMEDI- ZINISCHE GERAETE)	ST	86 160	93 008	94 417	12 220	15 923	15 027	9
3767 85	SONST. ORTHOPAEDIEMECHANISCHE ERZEUGNISSE	KG	656 981	748 977	752 193	7 377	9 302	8 243	31
3767 09	ZUBehoER, EINZEL- U. ERSATZTEILE	T	24	22	25	1 274	1 159	1 121	13
3767	INSGESAMT	-	-	-	-	486 961	459 410	430 778	-
	UHREN MIT KLEINUHRWERK TASCHEN-, ARMBAND- U. AEHNLICHE KLEINUHREN								
3771 12	ELEKTRISCH ODER ELEKTRONISCH MIT PIEZOELEKTRISCHEM QUARZ ALS ZEITTEILER	ST	256 923	322 577	315 500	21 151	32 867	26 786	16
3771 16	MIT ANDEREM ZEITTEILER NICHTELEKTRISCH, MIT AUTOMA- TISCHEN AUFGUG	ST	40 338	46 894		2 050	2 268		1
3771 31	MIT PALETTENANKERHEMMUNG MIT GEHAEUSEN AUS EDELME- TALLEN ODER AUS EDELME- TALLPLATTIERUNGEN AUF EDELMETALL	ST	7 106	16 590	7 097	597	1 346	509	4
3771 35	MIT GEHAEUSEN AUS ANDEREM MATERIAL (AUCH VERGOLDET, VERSILBERT ODER MIT EDEL- METALLEN PLATTIERT)	ST	55 144	70 379	31 265	2 558	3 715	1 707	10
3771 39	MIT ANDERER HEHMUNG NICHTELEKTRISCH, MIT NICHT- AUTOMATISCHEN AUFGUG	ST	-A	-A	-A	-A	-A	-A	1
3771 51	MIT PALETTENANKERHEMMUNG MIT GEHAEUSEN AUS EDELME- TALLEN ODER AUS EDELME- TALLPLATTIERUNGEN AUF EDELMETALL	ST	8 949	15 510	9 610	4 692	6 307	4 018	12
3771 55	MIT GEHAEUSEN AUS ANDEREM MATERIAL (AUCH VERGOLDET, VERSILBERT ODER MIT EDEL- METALLEN PLATTIERT)	ST	251 614	153 542	130 957	10 436	8 153	6 560	20
3771 59	MIT ANDERER HEHMUNG, Z.B. MIT STIFTANKERHEMMUNG	ST	301 152	286 095	251 398	4 380	4 370	4 042	4
3771 70	STOPPUHREN	ST	-A	-A	-A	-A	-A	-A	2
3771 90	ANDERE UHREN MIT KLEINUHRWERK	ST	-A	-A	-A	-A	-A	-A	1
3771	INSGESAMT	ST	962 284	975 630	793 504	48 367	61 711	45 243	-
	ANDERE UHREN (OHNE ARMATURBRETT- U. TECHNISCHE UHREN) ELEKTRISCH ODER ELEKTRONISCH BATTERIEUHREN								
3773 11	WECKER MIT PIEZOELEKTRISCHEM QUARZ ALS ZEITTEILER	ST	885 300	1 109 315	1 059 489	15 823	19 611	17 597	8
3773 13	MIT ANDEREM ZEITTEILER WANDUHREN	ST							1
3773 14	MIT PIEZOELEKTRISCHEM QUARZ ALS ZEITTEILER	ST	361 172	355 920	385 756	13 045	13 745	12 694	18
3773 16	MIT ANDEREM ZEITTEILER	ST							2

## 10 PRODUKTION NACH GUETERARTEN UND GUETERKLASSEN

MELDE- NR	ERZEUGNIS	EINHEIT	M E N G E			W E R T I N 1000 DM			ANZAHL DER BETR.
			1982 1. VJ	1982 4. VJ	1983 1. VJ	1982 1. VJ	1982 4. VJ	1983 1. VJ	1983 1. VJ
3773 17	SONST. BATTERIEUHREN MIT PIEZOELEKTRISCHEN QUARZ ALS ZEITTEILER	ST	720 809	821 290	514 665	31 317	31 932	24 848	20
3773 19	MIT ANDEREM ZEITTEILER ANDERE ELEKTRISCHE ODER ELEK- TRONISCHE UHREN	ST							2
3773 21	WECKER	ST	56 675	64 350	69 846	1 391	1 600	1 643	3
3773 28	SONST. ELEKTRISCHE ODER ELEKTRONISCHE UHREN	ST	664	854	849	536	844	543	4
	NICHELEKTRISCH								
3773 31	WECKER	ST	1 104 158	810 331	839 057	11 821	8 941	9 708	4
3773 38	GROSSWECKER	ST	618 683	522 339	419 416	6 738	6 054	4 661	5
3773 40	SONST. WECKER	ST	22 560	21 179	13 258	1 323	1 157	702	3
3773 51	JAHRESUHREN	ST	149 967	.A	.A	2 232	.A	.A	2
3773 54	WANDUHREN	ST	59 563	60 628	49 820	3 646	4 150	3 360	8
3773 57	KUECHENUHREN	ST							
	KUCKUCKSUHREN MIT VOLLEM STUNDENRUF	ST							
	JOCKEYUHREN	ST							
	Z.B. KUCKUCKSUHREN MIT VIER- TELSTUNDENRUF, SCHAUKEL- U. MINIATURPENDELUHREN MIT GE- WICHTS- ODER FEDERAUFZUG	ST	171 902	384 189	283 248	1 460	6 994	4 967	6
3773 59	SONST. WANDUHREN	ST	67 623	135 118	60 595	6 370	11 110	5 572	13
3773 70	TISCH-, KAMINUHREN U. DGL.	ST	38 982	88 608	29 338	2 702	3 984	2 233	10
3773 80	SONST. NICHELEKTRISCHE UHREN	ST	5 509	.A	.A	2 544	.A	.A	10
3773	INSGESAMT	ST	4 263 567	4 596 148	3 864 239	100 948	117 238	93 156	.
	ARMATURBRETTUHREN U. DGL. FUER KRAFTFAHRZEUGE, SCHIFFE U. ANDERE FAHRZEUGE								
3774 10	MIT PIEZOELEKTRISCHEN QUARZ ALS ZEITTEILER	ST	.A	.A	.A	.A	.A	.A	3
3774 50	MIT ANDEREM ZEITTEILER	ST	.A	.A	.A	.A	.A	.A	1
3774	INSGESAMT	ST	1 434 635	1 250 108	1 467 465	29 184	26 230	41 818	.
	TECHNISCHE UHREN KONTROLLAPPARATE U. ZEITMESSER MIT UHRWERK								
3775 11	REGISTRIERUHREN	ST	148 118	115 445	114 059	10 088	6 503	7 310	7
3775 17	KURZZEITMESSER	ST	364 476	415 613	414 333	2 850	3 127	3 138	8
3775 19	SONST. KONTROLLAPPARATE	ST	12 461	11 465	14 350	5 330	6 197	7 227	7
3775 50	ZEITAUSSLESER MIT MECHANISCHEN UHRWERK	ST	148 654	42 276	40 096	1 793	1 558	1 314	3
3775	INSGESAMT	ST	673 709	584 799	582 838	20 061	17 385	18 989	.
	WERKE FUER UHREN (LOSE WERKE) KLEINUHRWERKE, GANGFERTIG ELEKTRISCH ODER ELEKTRONISCH MIT PIEZOELEKTRISCHEN QUARZ ALS ZEITTEILER	ST *	.A	.A	.A	.A	.A	.A	2
3777 21	DARUNTER ZUM ABSATZ BESTIMMT	ST							
3777 25	MIT ANDEREM ZEITTEILER	ST *	.A	.A	.A	.A	.A	.A	.
	DARUNTER ZUM ABSATZ BESTIMMT	ST	21 227	25 810	.A	277	227	.A	.
3777 30	NICHELEKTRISCH	ST *	.A	.A	.A	.A	.A	.A	.
	MIT AUTOMATISCHEN AUFGUG	ST	.A	.A	.A	.A	.A	.A	.
	DARUNTER ZUM ABSATZ BESTIMMT	ST	.A	.A	.A	.A	.A	.A	1
3777 40	MIT NICHTAUTOMATISCHEN AUFGUG	ST *	.A	.A	.A	.A	.A	.A	.
	DARUNTER ZUM ABSATZ BESTIMMT	ST	.A	.A	.A	.A	.A	.A	2
3777 72	ANDERE UHRWERKE, GANGFERTIG ELEKTRISCH ODER ELEKTRONISCH MIT PIEZOELEKTRISCHEN QUARZ ALS ZEITTEILER	ST *	.A	.A	.A	.A	.A	.A	13
	DARUNTER ZUM ABSATZ BESTIMMT	ST	2 237 551	2 380 836	3 411 143	16 907	17 080	22 614	
3777 75	MIT ANDEREM ZEITTEILER	ST *	.A	1 256 481	.A	.A	.A	.A	.
	BATTERIEWERKE	ST	1 043 864	1 256 481	.A	6 381	7 662	.A	2
3777 78	DARUNTER ZUM ABSATZ BESTIMMT	ST *	.A	.A	.A	.A	.A	.A	.
	SONST. ART	ST	.A	.A	.A	.A	.A	.A	2
3777 90	DARUNTER ZUM ABSATZ BESTIMMT	ST *	2 073 424	1 859 205	.A	.A	.A	.A	.
	NICHELEKTRISCH	ST	2 073 424	1 859 205	1 813 270	27 431	22 995	24 310	18
3777	INSGESAMT	ST *	.A	.A	.A	.A	.A	.A	.
	DARUNTER ZUM ABSATZ BESTIMMT	ST	5 379 914	.A	.A	51 228	.A	.A	.
3778 10	UHRENROHWERKE FUER KLEINUHREN MIT PALETENANKERHEMMUNG	ST *	943 775	.A	.A	.A	.A	.A	2
	DARUNTER ZUM ABSATZ BESTIMMT	ST	943 775	.A	.A	12 092	.A	.A	.
3778 90	MIT ANDERER HEHMUNG	ST *	.	.	.	.	.	.	.
	DARUNTER ZUM ABSATZ BESTIMMT	ST	.	.	.	.	.	.	.
3778	INSGESAMT	ST *	943 775	.A	.A	.	.	.	.
	DARUNTER ZUM ABSATZ BESTIMMT	ST	943 775	.A	.A	12 092	.A	.A	.
	EINZELTEILE FUER UHREN FERTIGE GEHAEUSE								
3779 11	FUER UHREN MIT KLEINUHRWERK AUS EDELMETALLEN ODER AUS EDELMETALLPLATTIERUNGEN AUF EDELMETALL	ST	27 526	168 202	70 127	924	1 842	571	6
3779 13	AUS ANDEREN METALLEN VERGOLDET, VERSILBERT ODER MIT EDELMETALLEN PLATTIERT	ST	449 329	406 301	378 334	8 020	8 073	7 242	10
3779 15	AUS SONST. METALLEN	ST							6
3779 17	AUS ANDEREM MATERIAL	ST	181 007	197 452	161 232	2 178	1 997	1 507	1
3779 50	FUER ANDERE UHREN	ST	373 798	329 886	340 307	6 988	6 456	5 340	10
	ANDERE EINZELTEILE FUER UHREN								
3779 91	UHRFEDERN	ST	15 749 779	12 975 059	14 198 105	2 867	3 278	3 408	4
3779 95	SONST. EINZELTEILE FUER UHREN	KG	942 071	872 926	856 389	25 977	26 189	25 549	43
3779	INSGESAMT	.	.	.	.	46 954	47 835	43 617	.

## 10 PRODUKTION NACH GUETERARTEN UND GUETERKLASSEN

MELDE- NR	ERZEUGNIS	EINHEIT	M E N G E			W E R T I N 1000 DM			ANZAHL DER BETR.
			1982 1. VJ	1982 4. VJ	1983 1. VJ	1982 1. VJ	1982 4. VJ	1983 1. VJ	1983 1. VJ
3795 10	REPARATUREN	-	-	-	-	7 344	8 776	6 605	34
3795 20	AN OPTISCHEN ERZEUGNISSEN	-	-	-	-	-	-	-	-
	AN FOTO-, PROJEKTIONS- U.	-	-	-	-	-	-	-	-
	KINOGERAETEN	-	-	-	-	1 160	1 905	1 710	12
3795 50	AN FEINMECHANISCHEN ERZEUGNISSEN	-	-	-	-	39 154	48 029	41 157	151
3795 70	AN UHREN	-	-	-	-	1 203	1 657	1 323	23
3795	INSGESAMT	-	-	-	-	48 861	60 367	50 795	-
3796 00	LOHNVEREDLUNGSARBEITEN AN FEIN- MECHANISCHEN U. OPTISCHEN ER- ZEUGNISSEN, UHREN	-	-	-	-	10 349	8 832	12 363	23
3797 00	MONTAGEN VON FEINMECHANISCHEN U. OPTISCHEN ERZEUGNISSEN, UHREN	-	-	-	-	35 134	46 135	35 986	39
EISEN-, BLECH- UND METALLWAREN									
3811 20	PISTOLEN U. REVOLVER SCHRECKSCHUSS- U. SCHEINTOD- PISTOLEN (AUCH LEUCHT-, SIG- NAL-, STARTPISTOLEN)	ST	47 308	131 884	94 910	2 442	8 175	6 595	8
3811 90	SONST. PISTOLEN U. REVOLVER	ST	47 448	44 153	33 322	13 069	17 071	12 094	8
3811	INSGESAMT	ST	94 756	176 037	128 232	15 511	25 246	18 689	-
3813 20	SPORT-, JAGDGEGEWHRE U. AENLICHE WAFFEN	-	-	-	-	-	-	-	-
	SPORTGEWEGHRE (KLEINKALIBERGE- WEGHRE, SCHEIDENBUECHSEN U.AE.)	ST	15 837	14 695	13 795	5 843	6 619	6 097	6
3813 55	JAGDGEGEWHRE	ST	4 647	7 613	3 853	4 125	5 847	3 836	5
3813 59	JAGDBUECHSEN	ST	3 268	2 175	1 503	4 531	5 003	3 673	6
3813 70	JAGDFLINTEN U. SONST. JAGDGE- WEGHRE ALLER ART	ST	56 047	52 571	51 784	11 146	12 707	12 269	8
3813 90	LUFT-, GASDRUCKGEWEGHRE U. -PISTOLEN	ST	5 760	8 817	9 350	711	922	733	5
3813	SONST. HANDELSWAFFEN U.AE. GE- RAETE, Z.B. WETTERKANONEN U. LEINENSCHIESSGERAETE, WERK- ZEUGE ZUM BOLZENSETZEN, DUE- BELN, NIETEN	ST	85 559	85 871	80 285	26 356	31 098	26 608	-
3817 00	EINZEL- UND ERSATZTEILE FUER HANDELSWAFFEN	-	-	-	-	4 948	5 950	4 327	8
3819 00	SCHIESSBEDARF FUER HANDELSWAFFEN Z.B. PATRONEN, KUGELN, SCHROT	-	-	-	-	36 712	30 159	24 796	5
3821 10	AEXTE, HOBELEISEN, AMBOSS-EIN- SATZWERKZEUGE, HAEMMER U.AE.	T	860	535	615	5 723	3 511	4 623	9
3821 40	AEXTE, BEILE, HAEPEN U. AND. SPALT- U. SCHAELEWERKZEUGE	T	211	174	228	3 783	4 620	4 739	8
3821 70	BEITEL, HOBELEISEN, HOBEL, STECH- U. SCHNITZWERKZEUGE	T	1 769	1 091	1 373	8 499	5 867	6 927	8
3821	AMBOSS-EINSATZWERKZEUGE, FAEU- STEL U. HAEMMER	T	2 840	1 800	2 216	18 005	13 998	16 289	-
3822 12	MASCHINENWERKZEUGE FUER ARBEITEN IM MAUERWERK, BERG- U. TIEFBAU, BOHR- U. SCHLEIFAPPARATE	T	-	-	-	-	-	-	-
3822 18	MASCHINENWERKZEUGE FUER ARBEI- TEN IM MAUERWERK, BERG- U. TIEFBAU	T	747	667	688	7 267	6 809	6 620	8
3822 50	FREIHANDFRAESER FUER ARBEITEN IM MAUERWERK	T	-	-	-	-	-	-	-
3822 60	ANDERE MASCHINENWERKZEUGE F. ARBEITEN IM MAUERWERK, IM BERG-, STRASSEN- U.A. TIEF- BAU, Z.B. STEINBOHRER	T	70	60	52	3 294	3 055	3 148	6
3822	MASCHINENBOHRER F.D. BEARBEI- TUNG V. HOLZ U.SONST. NICHT- METALLISCHEN WERKSTOFFEN (OHNE STEINBOHRER)	T	105	85	110	2 685	2 086	2 696	3
	HANDBOHRER, BOHRWINDEN, DRILL- BOHRAPPARATE U.A. HANDBETRIE- BENE BOHRMASCHINEN; SCHLEIFAP- PARATE F. HAND- U. FUSSAN- TRIEB	T	922	812	850	13 246	11 950	12 464	-
3823 12	SAEGEN, SAEGEBLAETTER UND SAEGEN- ZUBEHOER	T	1 205	925	1 082	12 422	9 632	10 940	14
3823 13	HANDSAEGEN U. SAEGEBLAETTER F. HOLZ U.A. NICHTMETALLISCHE WERKSTOFFE	T	575	472	512	7 078	5 744	5 987	12
3823 15	HANDSAEGEN ALLER ART, Z.B. HEFT-, LANG-, LAUB-, STEIN- SAEGEN	T	143	143	155	2 488	2 454	2 717	5
3823 18	KREISSAEGEBLAETTER (AUCH IN ROLLEN)	T	51	-A	-A	1 104	-A	-A	2
3823 20	GATTERSAEGEBLAETTER U. SONST. LANGSAEGEBLAETTER (OHNE LAUBSAEGEBLAETTER)	T	39	35	41	3 637	3 385	3 974	6
	LAUBSAEGEBLAETTER FUER ALLE WERKSTOFFE	T	-	-	-	-	-	-	-

## 10 PRODUKTION NACH GUETERARTEN UND GUETERKLASSEN

MELDE- NR	ERZEUGNIS	EINHEIT	M E N G E			W E R T I N 1000 DM			ANZAHL DER BETR.
			1982 1. VJ	1982 4. VJ	1983 1. VJ	1982 1. VJ	1982 4. VJ	1983 1. VJ	1983 1. VJ
HANDSAEGEN UND SAEGBLAETTER FUEER METALL									
3823 41	KREISSAEGBLAETTER, MIT EIN- ZELZAEHNEN OD. MIT SEGMENTEN BESTUECKT	T	1 125	874	844	20 017	15 286	13 932	10
3823 42	KREISSAEGBLAETTER NACH DIN 1837, 1838 U.AE. SONDERKON- STRUKTIONEN	T	193	142	174	8 783	7 039	7 847	12
3823 44	SONST. KREISSAEGBLAETTER	T	411	456	502	3 000	3 446	3 808	6
3823 46	LANGSAEGBLAETTER (OHNE LAUBSAEGBLAETTER)	T	317	216	258	9 775	6 987	8 071	10
3823 48	BANDSAEGBLAETTER	T	517	467	564	9 179	8 655	9 792	5
3823 49	HANDSAEGEN ALLER ART	T	51	52	87	1 564	1 852	2 458	5
3823 90	SAEGENZUBEHOER Z.B. ANGELN, AUGEN, OEHRE, BOGEN, GESTELLE, GRIFFE, HEFTE, SCHRAENKEISEN	T	102	.A	.A	585	.A	.A	3
3823	INSGESAMT	T	4 729	3 960	4 412	79 632	66 861	71 464	-
MASCHINENWERKZEUGE FUEER DIE BEAR- BEITUNG VON HOLZ, KUNSTSTOFF U. AE. NICHTMETALLISCHEN WERKSTOF- FEN, MASCHINENMESSER									
3824 11	FRAES- U. SAEGEKETTEN	T	13	8	8	1 207	809	1 018	3
3824 15	FRAESER, FRAESKOEPE U. VER- WANDTE MASCHINENWERKZEUGE	T	316	316	279	14 891	16 636	16 060	16
MASCHINENMESSER Z. ZERKLEINERN U. SCHNEIDEN (AUCH F. HANDAP- PARATE ALLER ART)									
RUNDE MASCHINENMESSER (KREIS- MESSER) (OHNE SOLCHE FUEER MAEH- U. ERNTEMASCHINEN)									
3824 91	FUEER DIE METALLBEARBEITUNG	T	106	94	80	8 152	6 671	5 417	6
3824 92	FUEER KUECHENMASCHINEN U. NAHRUNGSMITTELHERSTEL- LUNGSMASCHINEN (EINSCHL. LANGER MASCHINENMESSER U. LOCHSCHEIBEN)	T	495	439	429	13 913	11 807	11 997	9
3824 93	SONST. ART	T	98	110	102	2 454	3 825	3 291	6
3824 94	MASCHINENMESSER FUEER MAEH- U. ERNTEMASCHINEN	T	1 031	995	1 053	5 560	5 406	5 771	8
ANDERE MASCHINENMESSER (EINSCHL. STANZMESSER)									
3824 95	FUEER DIE METALLBEARBEITUNG	T	764	513	537	11 852	8 883	9 144	10
3824 96	FUEER DIE BEARBEITUNG VON HOLZ, KUNSTSTOFF U. VER- WANDTEN WERKSTOFFEN	T	164	152	139	2 991	2 967	2 800	6
3824 98	FUEER DIE BEARBEITUNG VON SONST. MATERIAL (PAPIER, TEXTILIEN, LEDER, GUMMI, PELZEN, TABAK)	T	381	348	379	10 888	11 529	11 420	17
3824	INSGESAMT	T	3 368	2 976	3 005	71 908	68 533	66 918	-
ZANGEN, BLECHSCHEREN, FEILEN U.AE.									
3825 10	ZANGEN (AUCH SCHNEIDEND), LOCH- EISEN U.AE. WERKZEUGE	T	1 899	1 569	1 866	31 947	25 943	29 741	20
3825 30	BLECHSCHEREN U.AE. SCHEREN ZUM SCHNEIDEN VON METALL	T	642	410	630	8 430	5 478	8 913	8
3825 50	FEILEN U. RASPELN	T	357	308	267	9 249	7 531	7 950	5
3825	INSGESAMT	T	2 898	2 286	2 762	49 626	38 952	46 604	-
DREHWERKZEUGE, ZIEHWERKZEUGE U.AE.									
3826 10	DREHWERKZEUGE U.A. EINZAHNIGE ZERSPANUNGSWERKZEUGE FUEER METALL	T	173	154	150	14 002	11 516	9 496	17
3826 40	ZIEHWERKZEUGE FUEER DRAHT-, ROHR- U. STANGENZUG	T	62	57	69	3 044	2 840	3 154	6
3826 70	ABDREH- U. KORDIERWERKZEUGE, ANBOHRAPPARATE (ABDICHTAPPARA- TE), ROHRWALZEN	T	6	5	5	1 040	1 074	1 098	3
3826	INSGESAMT	T	241	216	224	18 086	15 430	13 748	-
MONTAGE- U. SONDERWERKZEUGE MONTAGEWERKZEUGE									
3827 21	SCHRAUBSTOECKE (OHNE MASCHI- NENSCHRAUBSTOECKE)	T	1 653	1 295	1 236	10 075	8 177	8 496	11
3827 22	KLEBSCHRAUBEN, FEILKLOBEN U.AE. SPANNZEUGE F. MONTAGEARBEITEN	T	355	345	353	3 208	2 303	2 587	4
3827 23	SCHRAUBZWINGEN, SCHRAUBKNECHTE U.AE. VERLEIMUNGSWERKZEUGE, DIELENPRESSEN, HOBELBANKSPIN- DELN, -HAKEN U. -ZUBEHOER	T	2 716	2 312	3 317	14 489	10 654	14 433	7
3827 24	SCHRAUBENDREHER (SCHRAUBENZIE- HER) U. SCHRAUBENDREHEREIN- SAETZE	T	1 934	1 656	1 876	33 312	27 975	31 348	23
3827 25	STECKSCHLUESSEL, STECKSCHLUES- SELEINSAETZE U. DAZUGEHOEERI- GE VERBINDUNGS- U. ANTRIEBS- TEILE	T	1 479	1 146	1 298	25 052	20 309	22 034	12
SCHRAUBENSCHLUESSEL (EINSCHL. EINSATZ- U. DAZUGEHOEERIGER BETAETIGUNGSWERKZEUGE)									
3827 26	FEST Z.B. MAUL- U. RINGSCHLUES- SEL, FLACHE SCHRAUBEN- SCHLUESSEL	T	4 620	3 277	3 643	53 526	41 652	47 312	24
3827 27	VERSTELLBAR (AUCH ROHR- ZANGEN)	T	443	322	379	7 039	5 456	6 418	11

## 10 PRODUKTION NACH GUETERARTEN UND GUETERKLASSEN

MELDE- NR	ERZEUGNIS	EINHEIT	M E N G E			W E R T I N 1000 DM			ANZAHL DER BETR.
			1982 1. VJ	1982 4. VJ	1983 1. VJ	1982 1. VJ	1982 4. VJ	1983 1. VJ	1983 1. VJ
3827 29	SONST. MONTAGEWERKZEUGE Z.B. AUFREIBER, DURCHSCHLAE- GER, KOERNER, MEISSEL, NIET- ZIEHER, SCHABER, KISTENOFF- NER U.AE.	T	603	478	471	9 115	7 076	7 775	15
3827 50	SONDERWERKZEUGE, A.N.6. Z.B. TELEGRAFENBAUWERKZEUGE, WERKZEUGE FUEER DIE LEDERBEAR- BEITUNG, KELLEN, SPACHTELN, GLASSCHNEIDER U.AE.	T	806	664	665	15 793	14 594	14 841	20
3827	INSGESAMT	T	14 608	11 494	13 238	171 609	138 196	155 244	.
3828 11	HARTMETALL UND HARTMETALLWERKZEU- GE, DIAMANTWERKZEUGE HARTMETALL Z.B. HARTMETALLPLATTEN, -STAEBE U. -FORMKOERPER HARTMETALLWERKZEUGE HARTMETALL- U. HARTMETALL- BESTUECKTE	T	245	229	214	47 873	46 131	44 973	14
3828 41	DREHWERKZEUGE U. ANDERE EIN- ZAHNIGE ZERSPANUNGSWERKZEU- GE FUEER METALL- U.A. WERK- STOFFE	T	539	504	517	45 784	44 107	50 784	29
3828 42	ZERSPANUNGSWERKZEUGE FUEER HOLZ, KUNSTSTOFF U.AE. NICHTMETALLISCHE WERKSTOFFE HARTMETALLBESTUECKTE SAEGE- BLAETTER FUEER DIE BEARBEITUNG VON HOLZ, KUNSTSTOFF U.A.	T	165	153	131	20 544	19 045	18 655	11
3828 45	NICHTMETALL. WERKSTOFFEN VON METALL	T	460	402	420	20 002	19 250	20 588	13
3828 46		T	100	117	124	2 163	2 718	3 000	4
3828 51	HARTMETALLBESTUECKTE MASCHI- NENMESSER F.D. BEARBEITUNG VON METALL U.A. WERKSTOFFEN	T	-A	-A	-A	-A	-A	-A	3
3828 52	HARTMETALL-KALTPRESSWERKZEUGE FUEER DIE MASSIVUMFORMUNG VON METALL	T	40	36	25	4 292	3 638	3 159	7
3828 53	HARTMETALL-ZIENWERKZEUGE FUEER DRAHT-, ROHR- U. STANGENZUG U. AE. WERKZEUGE FUEER SPAN- LOSE UMFORMUNG VON METALL HARTMETALLBESTUECKTE MASCHI- NENWERKZEUGE	T	101	132	92	7 870	9 202	7 296	11
3828 55	FUEER ARBEITEN IM BERGBAU, STRASSEN- U. ANDEREN TIEFBAU	T	299	245	179	11 996	11 079	9 435	6
3828 57	FUEER ARBEITEN IM MAUERWERK U. FUEER AEHNLICHE ZWECKE	T	519	514	496	19 374	19 454	19 593	7
3828 59	SONSTIGE HARTMETALL- U. HART- METALLBESTUECKTE WERKZEUGE	T	-A	-A	-A	-A	-A	-A	3
3828 71	DIAMANTWERKZEUGE DIAMANTZIEHWERKZEUGE VIELKORN-DIAMANTWERKZEUGE	-	-	-	-	1 922	1 411	1 301	4
3828 73	ZUM SAEGEN	-	-	-	-	7 525	11 904	11 334	8
3828 76	SONST. ART	-	-	-	-	10 487	10 377	9 628	15
3828 78	DIAMANT-TIEFBOHRKRONEN	-	-	-	-	6 875	7 226	6 154	3
3828 79	EINZELDIAMANTWERKZEUGE	-	-	-	-	5 873	6 290	5 625	9
3828	INSGESAMT	-	-	-	-	219 108	218 309	217 572	.
3829 20	ANREISS-, MESS- U.SONST.WERKZEUGE EINFACHE ANREISS- U. MESSZEUGE FUEER HANDWERKER LAENGENMESSZEUGE (BANDMASSE, MESSLATTEN U. AE.)	-	-	-	-	10 116	10 404	9 065	14
3829 40	SONST. ANREISS- U. MESSZEUGE (WINKEL, ZIRKEL U.AE.)	-	-	-	-	4 836	4 407	4 731	7
3829 80	SONSTIGE WERKZEUGE A. N. 6.	T	313	268	260	6 637	7 441	5 719	11
3829 90	VORGEARBEITETE TEILE (ROHLINGE) ZU DEN VORGENANNTEN WERKZEUGEN	T	708	505	492	4 344	3 169	3 138	7
3829	INSGESAMT	-	-	-	-	25 933	25 421	22 653	.
3831 10	OFEN, HERDE, KOCHANLAGEN U. WASSERHEIZER RAUMHEIZOEFEN AUS GUSS U. BLECH, AUCH GROSSRAUMOEFEN FUEER BEHEIZUNG MIT FESTEN BRENNSTOFFEN (KOHLE U.AE.)	ST	35 049	39 722	40 295	18 311	23 668	24 019	12
3831 30	MIT OELBEHEIZUNG	ST	26 203	37 125	29 029	6 100	9 029	7 492	7
3831 50	MIT GASBEHEIZUNG	ST	49 983	39 722	40 666	20 192	18 422	20 425	9
3831 90	GASWANDHEIZOEFEN, Z.B. BADE- ZIMMEROEFEN	ST	44 111	37 104	48 699	13 580	11 279	13 674	6
3831	INSGESAMT	ST	155 346	153 673	158 689	58 183	62 398	65 610	.
3833 10	HAUSHALTSHERDE KOHLENHERDE	ST	20 628	16 827	18 168	16 690	13 875	14 330	9
3833 30	HERDE MIT OELBEHEIZUNG	ST	2 806	3 309	2 641	1 123	1 220	977	5
3833 50	GAS-EINBAUGERAETE	ST	5 647	1 672	6 790	2 950	914	4 880	4
3833 70	GAS-KOCHMULDEN (EINSCHL. GAS- -KOCHELDERN AUS GLASKERAMIK)	ST	8 873	2 145	7 478	2 312	465	1 844	5
3833 90	GAS-STANDHERDE	ST	27 154	17 231	26 503	13 271	7 331	12 395	12
3833	INSGESAMT	ST	65 108	41 184	61 580	36 346	23 805	34 426	.
3835 10	GROSSKUECHENGGERAETE MIT GASBEHEIZUNG	ST	1 563	1 722	2 329	4 707	5 531	5 210	10
3835 40	MIT ELEKTRISCHER BEHEIZUNG	ST	16 275	12 644	11 300	29 685	27 657	21 585	17
3835 70	MIT SONSTIGER BEHEIZUNG	ST	3 569	2 918	2 222	4 193	5 130	3 588	9
3835	INSGESAMT	ST	21 407	17 284	15 851	38 585	38 318	30 383	.

## 10 PRODUKTION NACH GUETERARTEN UND GUETERKLASSEN

MELDE- NR	ERZEUGNIS	EINHEIT	M E N G E			W E R T I N 1000 DM			ANZAHL DER BETR.
			1982 1. VJ	1982 4. VJ	1983 1. VJ	1982 1. VJ	1982 4. VJ	1983 1. VJ	1983 1. VJ
	WASSERHEIZER (EINSCHL. UMLAUF- WASSERHEIZERN)								
3837 10	MIT KOHLENBEHEIZUNG	ST	7 497	7 081	8 271	1 521	1 464	1 831	4
3837 30	MIT OELBEHEIZUNG	ST	.A	.A	.A	.A	.A	.A	4
3837 50	MIT GASBEHEIZUNG	ST	279 827	240 237	285 047	146 912	138 332	165 263	7
3837 90	SONNENKOLLEKTOREN	1000 M2	.A	.A	.A	.A	.A	.A	2
	INSGESAMT	-	-	-	-	150 800	141 185	169 574	-
	SONSTIGE HEIZ- U. KOCHGERAETE								
3839 10	HOLZKOHLENGRILLGERAETE	ST	90 644	23 125	109 440	2 005	620	1 082	4
3839 50	SONST. GERAETE, A.N.G.	ST	4 037	5 667	5 293	3 525	9 636	5 967	9
3839	INSGESAMT	ST	94 681	28 792	114 733	5 530	10 256	7 049	-
3830 09	ZUBEHOER, EINZEL- U. ERSATZTEILE FUER HEIZ- U. KOCHGERAETE	-	-	-	-	49 865	56 304	51 774	36
	GERAETE U. BEDARFSARTIKEL AUS STAHLBLECH FUER DIE LANDWIRT- SCHAFT								
3841 10	JAUCHE- U. WASSERFAESSER	T	136	77	100				
		ST	257	125	207	619	376	490	4
3841 20	VIEHFUTTERDAEMPFER	ST	793	1 059	737	548	714	517	4
3841 30	SCHNEIDGERAETE, Z.B. GRASSCHE- REN, HAUER, PLANTAGENMESSER, SENSEN, SICHELN	ST	132 186	55 208	146 408	1 499	826	1 885	5
3841 45	VERSCHLEISSTEILE FUER BODENBE- ARBEITUNGSGERAETE (PFLUGSCHA- RE, STREICHBLECHE, SOHLEN, EG- GEN- U. KULTIVATORFEDERZINKEN)	T	2 416	2 218	2 758	8 745	8 586	10 084	8
	BODENBEARBEITUNGSGERAETE								
3841 81	GABELN U. ZINKENHACKEN	ST	471 631	291 584	450 917	6 643	3 895	6 302	3
3841 82	BLATT-, SPITZ-, KREUZ- U.A.								
	STAELERNE HACKEN	ST	85 621	61 307	100 331	770	540	909	4
3841 85	STAHLRECHEN	ST	428 339	230 545	366 779	2 466	1 432	2 339	7
3841 87	SPATEN U. SCHAUFELN	ST	892 633	765 503	666 268	9 402	7 777	5 598	9
3841 89	SONSTIGE GERAETE (JAETER, SCHABEISEN U.AE.)	-	-	-	-	8 876	8 370	4 262	9
3841 90	SONSTIGE GERAETE U. BEDARFSAR- TIKEL, Z.B. HANDSAEGERAETE, KARTOFFELKOERBE U.AE.	-	-	-	-	2 014	1 475	2 364	13
3841 09	ZUBEHOER, EINZEL-U.ERSATZTEILE	T	1 070	1 183	1 092	6 370	7 139	6 471	7
3841	INSGESAMT	-	-	-	-	47 952	41 130	41 221	-
	GERAETE U. BEDARFSARTIKEL AUS STAHLBLECH FUER HAUSWIRTSCHAFT, GEWERBE U. VERKEHR								
3842 11	HAUSHALTS-, KUECHEN-U.AE.GERAETE								
	KOCH-, BRAT- U. BACKGESCHIRRE	T	10 509	9 038	8 971	121 662	101 035	106 538	-
	FUER DEN HAUSHALT	T	4 269	3 167	3 499	80 494	62 978	64 291	12
	DAR.: AUS STAHL, NICHTROSTEND	T	4 099	3 357	3 582	35 979	32 131	36 333	12
	EMAILLIERT								
3842 12	SCHNELLKUCHGESCHIRRE FUER DEN HAUSHALT	T	1 398	1 117	1 143	23 060	17 290	19 820	-
	DAR.: AUS STAHL, NICHTROSTEND	T	732	496	745	14 311	9 935	15 401	4
	EMAILLIERT	T	666	620	398	8 749	7 355	4 419	4
	LACKIERT	T	-	-	-	-	-	-	-
	AUS WEISSBLECH	T	-	-	-	-	-	-	-
3842 13	SONST. HAUSHALTSGESCHIRRE	T	1 307	1 403	1 403	12 029	13 229	13 213	-
	DAR.: AUS STAHL, NICHTROSTEND	T	52	64	44	843	1 038	813	5
	EMAILLIERT	T	60	72	62	408	701	525	3
	LACKIERT	T	656	680	699	7 107	7 445	7 591	4
	AUS WEISSBLECH	T	.A	.A	.A	.A	.A	.A	2
3842 14	GROSSKUECHENGESCHIRRE	T	90	95	104	2 118	2 167	2 352	6
3842 15	SPEISETRANSPORTGEFAESSE	T	153	111	.A				
		ST	8 006	5 399	.A	9 190	7 656	.A	6
3842 17	MUELLERGEFAESSE, ABFALLTONNEN U. GROSSRAUMMUELLBEHAELTER	T	5 131	4 920	4 369				
		ST	110 878	114 231	96 227	20 932	21 979	17 191	-
	DAR. VERZINKT	T	3 514	2 801	2 734				
		ST	60 546	54 426	49 142	14 380	12 672	10 883	13
3842 19	SONST. HAUSHALTS-, KUECHEN- U.AE. GERAETE	T	1 325	1 270	1 033	8 559	8 378	7 054	-
	DAR.: AUS STAHL, NICHTROSTEND	T	72	67	75	950	738	865	4
	EMAILLIERT	T	.A	.A	.A	.A	.A	.A	2
	VERZINKT	T	70	.A	.A	2 755	.A	.A	3
3842 30	SANITAERE ARTIKEL	T	946	762	1 041	5 485	5 205	6 291	-
	DAR. AUS STAHL, NICHTROSTEND	T	405	316	365	2 576	2 807	2 712	5
	GERAETE U. BEDARFSARTIKEL FUER DIE ERNAHRUNGSWIRTSCHAFT								
3842 45	MILCHTRANSPORTKANNEN U.AE.	T	490	836	754	5 650	8 812	7 967	6
3842 48	SONST. ARTIKEL (FLEISCHEREI-, BAECKEREIERGERAETE U.AE.)	T	649	641	571	9 585	10 150	9 953	19
	ERZEUGNISSE AUS STAHLBLECH FUER MOEBEL (EINSCHL. KUEHLMOEBEL)								
3842 51	GENAEUSE FUER HAUSHALTS- U. GEWERBLICHE KUEHLMOEBEL, EISSCHRAENKE, -KISTEN, -TRU- MEN U. -ZELLEN	T	125	.A	153	463	.A	563	3
3842 54	SPUELBECKEN U. ABDECKUNGEN FUER SPUELTIISCHE	T	3 701	3 690	3 835	57 201	58 190	59 042	12
3842 57	ANDERE EINSATZTE FUER MOEBEL GERAETE U. BEDARFSARTIKEL AUS STAHLBLECH FUER ANDERE GEWERBE	T	207	.A	.A	1 138	.A	.A	3
3842 71	LOCHBLECHE	T	8 069	7 929	9 318	33 064	33 768	38 709	29
3842 72	STRECKMETALL (STRECKBLECHE)	T	1 855	1 435	1 703	7 885	6 209	7 644	7
3842 73	ERZEUGNISSE AUS HITZ- U. FEUERBESTAENDIGEM STAHLBLECH	T	780	936	885	13 754	17 904	15 546	8

TO PRODUKTION NACH GUETERARTEN UND GUETERKLASSEN

MELDE- NR	ERZEUGNIS	EINHEIT	M E N G E			W E R T I N 1000 DM			ANZAHL DER BETR.
			1982 1. VJ	1982 4. VJ	1983 1. VJ	1982 1. VJ	1982 4. VJ	1983 1. VJ	1983 1. VJ
3842 74	TIERFALLEN	-	-	-	-	-A	-A	1 181	3
3842 75	BAUGERAETE, Z.B. MOERTELKUE- BEL, -TRAEGER, BRECHSTANGEN	T	1 044	1 334	1 053	1 710	2 219	1 784	5
3842 76	HANDBEHELBLECHSCHEREN U. -LOCHSTANZEN, BETONEISENBIE- GER U. -EISENSCHEREN	T	95	-A	-A	850	-A	-A	1
3842 77	HANDGERAETE FUER MECHANISCHE VERPACKUNG	ST	-A	-A	-A	-A	-A	-A	2
3842 79	ZUBehoER, EINZEL- U. ERSATZ- TEILE	T	15 935	13 677	17 713	28 888	26 979	35 162	11
	ANDERE GERAETE U. BEDARFS- ARTIKEL AUS STAHLBLECH	T	10 828	15 623	6 989	15 313	24 490	11 149	9
3842 84	STAHLLEITPLANKE	T	10 828	15 623	6 989	15 313	24 490	11 149	9
3842 87	VERKEHRSZEICHEN, BOJEN, SEE- ZEICHEN, SICHERHEITSEINRICHTUN- GEN, ABSPERRGERAETE, LEITEINRICHTUN- GEN	T	455	656	582	3 200	5 594	4 262	14
3842 91	LATERNEN U. LAMPEN, AUCH STURMLATERNEN	T	679	300	-A	7 655	3 380	-A	4
3842 93	HANDFEUERLOESCHER	T	201 403	193 595	191 926	3 389	3 532	3 334	4
3842 94	AUTOFEUERLOESCHER BIS 2 KG PULVERFUELLUNG	ST	323 435	290 221	343 762	25 272	24 798	25 879	7
3842 95	SONST. HANDFEUERLOESCHER SCHILDER AUS STAHLBLECH TYPENSCHILDER, SKALEN- U. ZIFFERBLAETTER, FRONT- BLENDE	ST	798	853	728	7 509	8 685	7 457	18
3842 96	SCHALTBILDER	T	17	30	6	550	629	405	4
3842 97	SONST. SCHILDER	T	4	11	-A	56	124	-A	2
3842 98	SONST. GERAETE U. BEDARFS- ARTIKEL	T	798	853	728	7 509	8 685	7 457	18
3842	INSGESAMT	T	15 227	17 026	13 403	78 697	83 700	70 509	73
	ERZEUGNISSE AUS STAHLBLECH FUER DEN ZENTRALHEIZUNGS- U. ANDEREN BAUBEDARF	-	-	-	-	507 904	500 740	491 299	-
	HEIZKOEPPER U.A. ERZEUGNISSE FUER ZENTRALHEIZUNGEN	T	9 462	7 377	8 190	26 664	23 689	26 197	11
3843 12	STAHLRADIATOREN	1000 M2 1	1 193	844	846	26 664	23 689	26 197	11
3843 13	PLATTENHEIZKOEPPER	1000 M2 1	20 308	14 310	17 288	67 727	53 126	62 611	16
3843 14	SONST. HEIZKOEPPER Z.B. GAS- ROEHRENRADIATOREN, KONVEKTOREN, RIPPENROHRE	T	2 685	1 898	2 167	67 727	53 126	62 611	16
3843 15	DRUCKWASSERKESSEL, KUNDEN- SAT- U. WRASENBEHAELTER	T	3 028	2 240	2 249	15 350	12 976	13 703	11
3843 16	AUSDEHNUNGSGEFAESSE	T	3 353	2 578	2 616	12 840	11 466	10 987	18
3843 17	HEIZUNGSBOILER U.AE. UNBE- HEIZTE BEHAELTER FUER WASSERERWAERMSUNGSANLAGEN	T	1 715	1 394	1 387	10 515	10 753	10 417	15
3843 19	ZUBehoER FUER ZENTRALHEI- ZUNGEN	T	4 912	4 803	4 454	41 333	43 991	39 060	24
	STAHLTUEREN, -TORE U. TUERZAR- GEN AUS GEFALZTEN BLECHPRO- FILIEN	T	889	951	943	5 728	6 006	6 421	6
3843 23	FEUERSCHUTZTUEREN	T	19 236	18 602	20 857	36 865	35 144	38 591	35
3843 24	ANDERE STAHLTUEREN	T	8 585	10 171	9 933	23 921	32 180	29 796	39
3843 26	GARAGENTORE (OHNE ROLLTORE)	T	11 347	16 202	12 665	36 027	52 139	40 306	20
3843 27	ROLLTORE	M2	470	654	462	6 787	7 230	5 917	14
3843 28	ANDERE STAHLTORE	T	17 625	26 303	17 409	6 787	7 230	5 917	14
3843 37	STAHLTUERZARGEN	T	945	1 749	1 260	8 275	15 257	9 698	21
3843 41	KELLERFENSTER AUS STAHL	T	7 717	8 251	8 443	23 453	22 630	22 984	30
3843 48	SONSTIGE STAHLFENSTER AUS GE- FALZTEN BLECHPROFILIEN	T	1 252	1 509	1 549	4 573	5 450	5 558	7
	ANDERE BAUELEMENTE AUS STAHL- BLECH	T	2 624	3 455	2 923	12 247	15 968	13 403	18
3843 51	ROLLAEDEN AUS STAHL	T	138	154	-A	1 289	1 189	-A	2
3843 53	SCHEREN- U. ROLLGITTER AUS STAHL	M2	6 088	7 192	-A	1 289	1 189	-A	2
	HAUS- U. WANDVERKLEIDUNGEN	T	157	235	-A	1 301	2 687	-A	5
3843 55	TRENNWAENDE AUS GEFALZTEN STAHLBLECHPROFILIEN	T	6 614	11 419	-A	28 356	44 512	27 756	11
3843 57	SONSTIGE BAUELEMENTE AUS STAHLBLECH	T	13 525	21 740	13 492	39 626	40 106	40 337	23
3843 59	BEDACHUNGSARTIKEL AUS STAHL- BLECH (DACHRINNEN, -PFANNEN, -ENTLUEFTER, -HAKEN U.AE.)	T	4 953	3 730	4 348	26 682	27 157	30 903	26
3843 65	ROHRSCHEIDEN U. -SCHELLEN	T	10 988	11 041	13 008	21 929	32 659	24 349	25
3843 67	STAHLBLECHROHRE (REGEN-, OFEN-, RAUCHROHRE)	T	7 742	10 903	7 385	11 288	13 642	13 176	13
3843 71	ROHRFORM-, ROHRVERSCHLUSS- U. ROHRVERBINDUNGSTUECKE AUS STAHLBLECH	T	3 639	4 146	3 697	17 045	15 601	10 585	34
3843 76	ANDERE ERZEUGNISSE AUS STAHL- BLECH FUER DEN BAUBEDARF	T	4 241	3 931	2 629	8 823	9 988	8 633	25
3843 81	KANALARTIKEL	T	2 393	2 556	2 172	3 854	4 085	4 371	5
3843 83	GEPRESSTE BOEDEN (KESSEL- BOEDEN)	T	842	876	934	54 297	38 133	43 262	23
3843 87	STAHLBADEWANNEN	T	20 309	12 561	15 756	28 518	25 952	31 011	4
3843 88	SONST. ERZEUGNISSE FUER DEN BAUBEDARF	T	9 600	8 587	9 951	22 175	17 177	21 655	32
3843 90	BLECHKONSTRUKTIONEN (WELLBLECHGARAGEN, RUTSCHEN- BLECHE, FAHRRAADSTAEDE U.AE.)	T	3 822	3 152	3 116	96 676	108 095	99 696	132
3843	INSGESAMT	-	21 760	22 272	21 025	694 164	728 988	694 566	-

1) IN 1000 M2 HEIZFLAECHE.

## 10 PRODUKTION NACH GUETERARTEN UND GUETERKLASSEN

MELDE- NR	ERZEUGNIS	EINHEIT	M E N G E			W E R T I N 1000 DM			ANZAHL DER BETR.
			1982 1. VJ	1982 4. VJ	1983 1. VJ	1982 1. VJ	1982 4. VJ	1983 1. VJ	
LAGER- U. TRANSPORTBEHAELTER AUS STAHLBLECH									
3844 12	TRANSPORTFAESSER	T	50 239	46 454	52 337	95 910	94 601	108 357	24
3844 17	TROMMELN	T	6 794	6 133	5 974	21 617	21 946	22 874	20
3844 22	TRANSPORTKANNEN (OHNE SPEISE- U. MILCHTRANSPORTGEFAESSE)	T	2 767	2 043	2 789	10 209	7 715	10 711	6
3844 40	HOBBOCKS	T	5 554	4 733	5 774	13 804	11 628	15 001	9
3844 50	KRAFTSTOFF-, HEIZOELKANNEN U. -KANISTER, SCHMIERKANNEN	T	2 067	2 247	2 096	7 138	6 948	6 672	4
3844 61	PALETTEN, STAPELBEHAELTER, -PLATTEN U.AE. ERZEUGNISSE	T	17 979	16 753	15 730	33 312	35 660	31 818	28
3844 70	TRANSPORTBEHAELTER BIS 3 M3 NUTZRAUM	T ST	1 479 79 957	1 110 66 401	1 338 64 540	12 602	11 148	12 829	13
ORTSFESTE LAGERBEHAELTER BIS 100 M3 INHALT (OHNE SCHWERE KESSELSCHMIEDEERZEUGNISSE)									
3844 81	UNTERIRDISCH	T	9 926	15 080	9 977	16 765	25 544	17 043	23
3844 84	OBERIRDISCH	T	9 629	14 096	8 751	25 987	39 496	26 141	50
3844 91	STAHLFLASCHEN ALLER ART	T	5 309	4 372	4 821	27 670	22 859	23 721	6
3844 99	SONST. TRANSPORTBEHAELTER A.N.G. (FLASCHENKOERBE, DECKEL U. VERSCHLUESSE FUER EMBALLAGEN U.AE.)	T	2 700	2 156	1 980	6 814	6 766	6 400	11
3844	INSGESAMT	-	-	-	-	271 828	284 311	281 567	-
MOEBEL U.AE. EINRICHTUNGEN AUS STAHL U. NE-METALL									
MOEBEL AUS METALLROHREN SOWIE -PROFILIEN (OHNE MEDIZINISCH-CHIRURGISCHE MOEBEL)									
SITZMOEBEL									
3845 12	GARTENBAENKE, GARTEN-, TER- RASSEN- U. CAMPINGSTUEHLE (AUCH HOLLYWOODSCHAUKELEN)	T	9 524	6 377	9 154	54 749	37 916	56 571	18
3845 13	ANDERE WOHNSTITZMOEBEL, Z.B. KUECHEN-, ESSZIMMERSTUEHLE	T	3 623	3 185	890	24 364	21 190	9 121	10
3845 14	REIHENGESTUEHL 1)	T ST	1 022 73 717	494 74 853	441 42 774				
3845 16	BUEROSITZMOEBEL	T ST	6 564 372 251	5 655 409 549	8 430 460 546	7 949	6 342	8 125	9
3845 18	SCHULSITZMOEBEL	T ST	323 63 575	402 73 725	324 60 168				
3845 19	SONST. SITZMOEBEL	T	1 959	1 693	1 422	16 920	4 156	3 320	6
3845 20	FAHRZEUGSITZE (A. GEPOLSTERT)	T	5 843	5 638	6 001	55 996	18 410	16 816	17
3845 32	WOHNMOEBEL								
	BETTSTELLEN	T ST	1 156 32 884	1 599 46 013	1 033 27 790				
3845 33	KRANKENBETTSTELLEN	T ST	219 11 183	394 9 369	320 12 949	14 901	18 446	14 120	7
3845 35	STAHLDRAHMATRATZEN MIT HOLZ- ODER METALLRAHMEN	ST	64 081	68 402	71 475	3 342	5 901	4 822	7
3845 36	LATTENROSTE	ST	217 963	213 932	259 913	3 368			
3845 38	BUEGELTISCHE	T	1 436	2 173	1 490	3 368	5 901	4 822	7
3845 39	ANDERE WOHNMOEBEL, Z.B. KUE- CHEN-, GARTEN-, CAMPING- TISCHE, GARTENLIEGEN	T	2 488	1 870	2 215	7 427	9 113	6 897	3
3845 41	SCHULMOEBEL (OHNE SITZMOEBEL)	T	1 524	1 450	1 346	9 724	8 903	7 288	16
3845 42	BUEROMOEBEL								
	BIS SCHREIBTISCHHOEHE (BEI- STELLTSCHRAENKE U.AE.)	T ST	1 894 155 783	1 977 156 279		18 931	18 105		17
3845 43	UEBER SCHREIBTISCHHOEHE	T ST	1 553 3 093	2 099 5 264	3 691 208 799				
3845 49	SONSTIGE MOEBEL	T	38 873	10 667	13 869	3 338	4 669	22 002	4
3845 52	REGALE AUS METALLROHREN PALETTENREGALE (AUCH FAHRBAR)	T	8 843	10 868	10 353	106 565	86 042	111 892	48
3845 53	FACHBODENREGALE (AUCH FAHRBAR)								
	UEBER 4 M HOEHE	T	929	1 229	1 188	2 758	3 296	3 137	6
3845 55	BIS 4 M HOEHE	T	29 361	35 599	29 694	91 545	110 986	95 691	43
3845 56	ANDERE REGALE	T	2 452	1 134	1 809	7 416	3 905	5 292	19
3845 58	SYSTEMPROFILE	T	3 741	3 738	3 171	10 031	10 417	8 317	9
MOEBEL U. AEHNLICHE EINRICHTUNGS- GEGENSTAENDE AUS METALL- BLECH									
BUEROMOEBEL									
3845 81	BIS SCHREIBTISCHHOEHE	T ST	3 044 29 868	2 915 25 720	3 112 28 232				
3845 83	SCHREIBTISCHE	T ST	1 753 14 781	1 535 15 667	1 456 14 581	6 722	7 702	6 452	9
3845 85	SONSTIGE BUEROMOEBEL								
	UEBER SCHREIBTISCHHOEHE								
	SCHRAENKE MIT TUEREN U./ODER ROLLAEDEN	T ST	4 465 33 893	4 381 35 454	4 205 33 850	23 531	24 239	23 015	25
3845 87	SCHRAENKE MIT SCHUBLADEN	T ST	2 463 22 580	2 316 21 854	2 505 19 433				
3845 89	SONSTIGE BUEROMOEBEL	T ST	1 605 33 786	1 784 30 600	1 816 30 439	14 249	13 591	14 083	14
3845 91	ANDERE BUEROMOEBEL								
	KLEIDERSCHRAENKE	T	3 359	3 250	3 026	15 020	15 126	13 978	16
3845 92	WERKBAENKE	T	673	498	428	3 969	2 974	2 583	6
3845 93	WERKZEUGSCHRAENKE	T	4 609	3 910	3 384	19 622	18 026	15 924	25
3845 94	LAGERSICHTKAESTEN	T	2 424	2 342	1 951	12 214	11 619	9 062	7
3845 95	SONSTIGE STAHLBLECHKAESTEN	T	5 168	5 753	5 776	41 263	44 389	43 271	38
3845 96	SPEZIELLEINRICHTUNGEN AUS STAHLBLECH	T	1 298	1 607	1 591	15 283	19 679	19 242	9
3845 97	LABORATORIEN	T	351	969	727	6 757	12 516	9 529	14

1) SITZEINHEITEN (SITZPLAETZE).



## 10 PRODUKTION NACH GUETERARTEN UND GUETERKLASSEN

MELDE- NR	ERZEUGNIS	EINHEIT	M E N G E			W E R T I N 1000 DM			ANZAHL DER BETR.
			1982 1. VJ	1982 4. VJ	1983 1. VJ	1982 1. VJ	1982 4. VJ	1983 1. VJ	1983 1. VJ
3845 98	DUSCHABTRENNUNGEN	T	1 685	1 625	1 993	20 620	17 456	22 819	11
3845 99	SONSTIGE MOEBEL U. AE. EIN- RICHTUNGSGEGENSTAEENDE, Z.B. WERKBAENKE AUS NE-METALL- BLECH, SCHLIESSFACHANLAGEN	T	10 716	10 407	10 793	61 735	72 798	70 462	51
3845 08	ZUBEHOER, EINZEL- U.ERSATZTEILE FUEER MOEBEL	T	4 206	5 622	5 922	26 965	38 812	44 591	33
3845 09	ZUBEHOER, EINZEL- U.ERSATZTEILE FUEER REGALE	T	6 341	5 374	5 801	22 650	19 246	20 898	14
3845	INSGESAMT	.	.	.	.	877 041	896 380	921 285	.
	GERAETE U. BEDARFSARTIKEL AUS NE- METALLBLECHEN FUEER HAUSWIRT- SCHAFT, GEWERBE U. VERKEHR HAUSHALTS-, KUECHEN- U.AE. GERAETE								
3846 12	KOCH-, BRAT- U. BACKGESCHIRRE	T	1 171	1 368	1 292	20 749	22 021	21 097	.
	DAV.: AUS NE-SCHWERMETALL	T	67	71	.A	2 052	2 081	.A	2
	AUS NE-LEICHTMETALL	T	1 104	1 296	.A	18 697	19 940	.A	8
3846 14	SONST. HAUSHALTS- U. KUECHEN- GESCHIRRE	T	436	332	470	6 088	4 878	6 443	.
	DAV.: AUS NE-SCHWERMETALL	T	.A	.A	.A	.A	.A	.A	2
	AUS NE-LEICHTMETALL	T	.A	.A	.A	.A	.A	.A	3
3846 15	GROSSKUECHENGESCHIRRE	T	21	8	15	5 800	5 590	4 043	.
	DAV. AUS NE-LEICHTMETALL	T	21	8	15	5 800	5 590	4 043	4
3846 17	SONST. HAUSHALTS-, KUECHEN- U.AE. GERAETE	T	382	270	318	12 342	10 539	10 724	8
	GERAETE U. BEDARFSARTIKEL FUEER DIE ERNAERUNGSWIRTSCHAFT								
3846 21	MILCHTRANSPORTKANNEN U.AE.	T	.A	.A	.A	.A	.A	.A	2
3846 25	SONSTIGE GERAETE U. BEDARFS- ARTIKEL, Z.B. FLEISCHEREI- U. BAECKEREIERAETE	T	219	242	294	5 213	5 281	6 768	10
	DAV.: AUS NE-SCHWERMETALL	T	32	25	35	1 380	918	1 532	5
3846 30	FELDFLASCHEN, CAMPINGGESCHIRRE U.AE. GERAETE	T	423	.A	412	3 818	.A	3 492	3
3846 52	VERKEHRSZEICHEN, SICHERHEITS- EINRICHTUNGEN, ABSPERRGERAETE, LEITEINRICHTUNGEN	T	3 709	4 657	3 697	24 676	35 813	26 553	24
3846 54	PLATINEN FUEER KFZ-KENNZEICHEN	T	318	175	249	4 072	2 840	3 366	3
3846 55	KFZ-KENNZEICHEN, GEPRAEGT BAUELEMENTE	T	66	57	114	1 037	1 113	2 276	8
3846 61	TORE, TUEEREN, TUEERZARGEN	T	894	1 233	465	9 460	13 502	5 274	.
	DAV.: AUS NE-SCHWERMETALL	T	.	.	.	.	.	.	.
	AUS NE-LEICHTMETALL	T	894	1 233	465	9 460	13 502	5 274	3
3846 62	ROLLTORE	T	109	242	104	.	.	.	.
	DAV. AUS NE-LEICHTMETALL	M2	8 480	22 822	7 583	2 192	4 669	2 336	.
		T	.A	.A	104	.	.	.	.
3846 63	HAUS- U. WANDVERKLEIDUNGEN	T	1 309	3 098	1 965	21 319	59 616	31 281	28
3846 64	ROLLAEDER	T	2 990	3 866	3 073	.	.	.	.
		1000 M2	430	733	590	41 026	56 462	41 421	35
3846 65	SCHEREN- U. ROLLGITTER	T	134	268	211	.	.	.	.
		1000 M2	21	44	31	2 008	4 149	3 082	8
3846 67	JALOUSIEN	T	2 201	2 613	2 277	.	.	.	.
	DAV. AUS NE-LEICHTMETALL	1000 M2	893	1 069	930	51 840	69 242	56 371	.
		T	2 201	2 613	2 277	.	.	.	.
		1000 M2	893	1 069	930	51 840	69 242	56 371	39
3846 69	SONST. BAUELEMENTE, Z.B. TRENNWAEENDE, STAEBE FUEER ROLLAEDER, DACHFENSTER	T	1 333	1 662	1 326	22 007	24 640	23 573	.
	DAV.: AUS NE-SCHWERMETALL	T	.A	41	44	.A	702	721	3
	AUS NE-LEICHTMETALL	T	.A	1 621	1 282	.A	23 938	22 852	16
3846 72	ANDERE BAUARTIKEL DACHRINNEN- U. REGENROHRE, AUCH FORMSTUECKE	T	5 688	8 275	6 566	24 442	34 825	26 741	.
	DAV.: AUS NE-SCHWERMETALL	T	4 927	7 566	6 067	20 543	30 257	23 922	9
	AUS NE-LEICHTMETALL	T	761	709	499	3 899	4 568	2 819	4
3846 76	SONST. BEDACHUNGSARTIKEL, Z.B. DACHENTLUEFTER, SCHORNSTEIN- AUFSATZTE	T	631	846	484	5 965	9 308	4 941	.
	DAV.: AUS NE-SCHWERMETALL	T	.A	.A	.A	.A	.A	.A	2
	AUS NE-LEICHTMETALL	T	.A	.A	.A	.A	.A	.A	1
3846 78	HEIZKOERPER	T	122	111	94	1 901	1 882	1 600	.
	DAV. AUS NE-LEICHTMETALL	T	122	111	94	1 901	1 882	1 600	3
3846 79	SONST. BAUARTIKEL, Z.B. KLO- SETTSPUELKAESTEN	T	679	788	.A	6 618	8 523	.A	.
	DAV.: AUS NE-SCHWERMETALL	T	.A	.A	.A	.A	.A	.A	1
	AUS NE-LEICHTMETALL	T	.A	.A	.A	.A	.A	.A	3
	LAGER- U. TRANSPORTBEHAELTER AUS NE-METALLBLECH								
3846 81	TRANSPORTFAESSER	T	554	310	397	6 885	4 055	5 441	5
3846 89	SONST. LAGER- U. TRANSPORT- BEHAELTER, Z.B. FLASCHEN- KOERBE, PALETTEN, HOBBOCKS	T	978	1 029	718	20 056	21 590	15 784	.
	DAV.: AUS NE-SCHWERMETALL	T	.A	.A	.A	.A	.A	.A	2
	AUS NE-LEICHTMETALL	T	.A	.A	.A	.A	.A	.A	11
	ANDERE GERAETE U. BEDARFS- ARTIKEL								
3846 91	TYPENSCHILDER, SKALEN, ZIF- FERBLAETTER, FRONTBLENDEN	T	323	256	331	17 623	16 067	18 215	26
3846 92	SCHALTBILDER	T	21	32	13	1 246	1 381	755	9
3846 93	SONST. SCHILDER	T	1 137	967	841	24 960	22 984	21 491	51
3846 99	SONST. GERAETE U. BEDARFSAR- TIKEL, Z.B. EINSATZTE FUEER EISSCHRAENKE, -KISTEN, -TRUHEN	T	2 045	1 272	2 416	31 123	24 120	38 071	.
	DAV.: AUS NE-SCHWERMETALL	T	94	69	99	2 427	1 917	2 226	9
	AUS NE-LEICHTMETALL	T	1 951	1 203	2 316	28 696	22 203	35 845	48
3846	INSGESAMT	.	.	.	.	375 184	467 211	387 308	.

## 10 PRODUKTION NACH GUETERARTEN UND GUETERKLASSEN

MELDE- NR	ERZEUGNIS	EINHEIT	M E N G E			W E R T I N 1000 DM			ANZAHL DER BETR.
			1982 1. VJ	1982 4. VJ	1983 1. VJ	1982 1. VJ	1982 4. VJ	1983 1. VJ	1983 1. VJ
3847 10	GELDSCHRAENKE U. TRESORANLAGEN								
3847 50	PANZERGELDSCHRAENKE, Z.B. GELD-, DATENSICHERUNGSSCHRAENKE	T	3 111	3 518	3 400	21 642	22 676	19 894	28
3847	TUEREN FUER TRESORAEUME, AUCH KUNDENMIETFAECHER	T	2 522	1 822	1 514	12 188	12 971	9 656	12
	INSGESAMT	T	5 634	5 340	4 914	33 830	35 647	29 550	.
	SPEZIALBEDARFSARTIKEL VERSCHIEDE- NER ART								
3848 12	TIERHALTE- U. TIERPFLEGEARTIKEL STALLEINRICHTUNGEN, Z.B. FERKELTROEGE	T	10 827	10 794	8 342	39 426	43 896	36 651	41
3848 15	ANDERE TIERHALTE- U. TIER- PFLEGEARTIKEL	T	799	1 023	683	6 838	7 942	6 201	11
3848 65	LEITERN (OHNE SOLCHE AUS HOLZ) STUFENLEITERN U. TRITTE	T	3 554	3 797	4 141	28 350	28 247	32 930	13
3848 67	SPROSSENLEITERN, AUCH STAHL- ROHRLEITERN	ST	695 653	694 547	808 915	28 350	28 247	32 930	13
		T	2 084	1 950	2 178				
		ST	151 794	137 882	156 670	22 019	20 342	22 851	12
3848 81	FAHRBARE HANDTRANSPORTGERAEETE EINRAEDRIGE, Z.B. SCHUBKARREN	T	1 669	832	1 464				
		ST	105 453	51 252	90 201	5 371	3 248	4 781	13
3848 83	ZWEIRAEDRIGE, Z.B. SACK-, STECH-, FASSKARREN	T	872	1 022	825				
		ST	121 000	131 176	111 123	5 642	6 096	5 428	16
3848 85	DREI- U. MEHRRAEDRIGE BIS 1 T TRAGLAST	T	5 543	6 262	4 912				
		ST	194 725	237 825	162 824	24 916	31 767	21 339	26
3848 87	DREI- U. MEHRRAEDRIGE UEBER 1 T TRAGLAST	T	386	267	301				
		ST	36 540	14 729	12 736	3 412	2 173	3 090	8
3848 89	RAEDER, LENK- U. BOCKROLLEN, DEREN TEILE SOWIE LENK- U. BOCKGABELN FUER HANDTRANS- PORTGERAEETE	T	8 037	7 337	7 682	46 222	43 390	45 252	21
3848 91	SONSTIGE SPEZIALBEDARFSARTIKEL BUCHDRUCKEREIBEDEARFSARTIKEL, GERAEETE U. HILFSMITTEL FUER DAS GRAFISCHE GEWERBE	T	461	425	.A	7 197	7 320	.A	2
3848 92	FRISIERARTIKEL (OHNE FRISUR- NADELN)	T	66	67	.A	612	554	.A	3
3848 93	LABORATORIUMSSPEZIALBEDARFS- ARTIKEL	T	27 080	237 026	315 993	812	1 523	1 959	4
3848 95	SCHUTZHELME ALLER ART	ST	204 105	281 947	316 287	4 275	5 714	4 519	5
3848 97	METALLSCHLAEUCHE, BIEGSAME WELLEN U. ZUBEHOER	T	2 988	2 917	2 771	41 921	40 371	39 263	18
3848 99	PERMANENTE MAGNETE	T	1 430	1 264	1 370				
		1000 ST	88 311	89 852	90 984	37 757	36 027	37 728	6
3848	INSGESAMT	-	-	-	-	274 770	278 610	269 386	-
	FEINSTBLECHPACKUNGEN (OHNE SOLCHE AUS NE-METALL)								
3849 31	FUER NAHRUNGS- U. GENUSSMITTEL FUER OBST-, GEMUESE-, SAUER- KONSERVEN, MARMELADEN	T	11 672	17 716	9 116	41 837	66 003	32 958	18
3849 32	FUER FLEISCH-, WURST- U. FISCHWAREN	T	10 265	10 211	9 246	35 584	39 866	33 426	15
3849 33	FUER FERTIGGERICHTE, SUPPEN	T	7 654	9 818	8 786	30 430	41 810	39 989	12
3849 35	FUER MILCHERZEUGNISSE	T	10 025	7 833	8 595	28 290	25 150	27 324	14
3849 36	FUER SPEISEDELE	T	2 818	2 132	2 410	8 222	6 810	7 303	12
3849 37	FUER KAFFEE, TEE, KAKAO	T	4 179	3 896	3 169	11 422	12 140	9 659	12
3849 38	FUER BACKWAREN U. SUESSWAREN	T	565	1 214	568	2 846	5 934	2 380	10
3849 39	FUER SONST. NAHRUNGSMITTEL, GETRAENKE, TABAKWAREN	T	34 812	32 499	36 771	152 250	149 934	176 780	28
	FUER CHEMISCH-TECHNISCHE ER- ZEUGNISSE (OHNE DRUCKZERSTAEU- BERDOSEN)								
3849 51	FUER MINERALOELERZEUGNISSE	T	4 778	3 730	5 136	15 505	13 603	16 845	18
3849 53	FUER INDUSTRIECHEMIKALIEN	T	2 673	2 190	2 824	8 071	6 722	8 805	13
3849 54	FUER FARBEN, LACKE U. VERWAND- TE ERZEUGNISSE	T	23 735	17 056	23 096	74 903	60 452	74 844	29
3849 55	FUER KLEBSTOFFE U. BINDEMITEMEL	T	1 701	1 129	1 700	5 039	3 778	5 123	16
3849 57	FUER WASCH- U. REINIGUNGSMIT- TEL, PUTZ- U. PFLEGEMITTEL	T	1 164	782	1 104	3 889	3 438	3 940	9
3849 59	FUER SONST. CHEMISCH-TECHNI- SCHE ERZEUGNISSE	T	4 754	3 849	4 451	15 402	13 511	14 546	19
3849 70	FUER KOSMETISCHE U. PHARMAZEUTI- SCHE ERZEUGNISSE	T	1 721	962	1 553	5 045	3 175	4 773	17
3849 80	DRUCKZERSTAEUBERDOSEN (AEROSOL- DOSEN)	T	10 258	9 071	11 725	36 649	32 295	40 751	6
3849 92	FEINSTBLECHVERSCHLUESSE FUER NAHRUNGS- U. GENUSSMITTEL- VERPACKUNGEN	T	8 446	9 261	9 778	38 324	38 844	41 252	10
3849 94	FUER SONST. VERPACKUNGEN	T	4 346	4 402	5 178	11 537	12 936	14 809	9
3849 95	KRONENKORKEN	T	10 416	9 045	10 321	30 119	27 690	31 587	10
3849	INSGESAMT	T	155 983	146 795	155 527	555 364	564 091	587 094	.
	KOFFER, MAPPEN- U. A. LEDERWAREN- SCHLOESSER U. -BESCHLAEGE								
3851 20	SCHLOESSER	T	1 092	842	933	12 583	10 225	11 116	9
3851 60	BESCHLAEGE	T	697	676	737	7 774	7 046	7 758	12
3851	INSGESAMT	T	1 789	1 519	1 670	20 357	17 271	18 874	.
	MOEBEL-, GELDSCHRANK- U. KUEHL- MOEBELSCHLOESSER								
3852 11	MOEBELSCHLOESSER	T	683	631	684	16 232	15 401	16 445	12
3852 19	ZYLINDERSCHLOESSER	T	603	538	641	8 708	7 563	8 632	11

## 10 PRODUKTION NACH GUETERARTEN UND GUETERKLASSEN

MELDE- NR	ERZEUGNIS	EINHEIT	M E N G E			W E R T I N 1000 DM			ANZAHL DER BETR.
			1982 1. VJ	1982 4. VJ	1983 1. VJ	1982 1. VJ	1982 4. VJ	1983 1. VJ	
3852 40	SCHLOSSER FUER GELD-, PANZER- SCHRAENKE, TRESSORTUEREN, STAHLKAMMERN U. DGL.	T	334	298	326	7 692	7 358	7 113	6
3852 90	SCHLOSSER FUER KUEHL- U. GEFRIERMOEBEL	T	310	247	262	5 304	4 037	4 589	5
3852	INSGESAMT	T	1 930	1 713	1 913	37 936	34 359	36 779	-
3853 11	MOEBEL- U. ZIERBESCHLAEGE MOEBELSCHARNIERE DAR.: GANZ ODER UEBERWIEGEND AUS STAHL	T	2 063	1 898	2 152	19 979	19 024	23 815	-
3853 15	MOEBEL- U. APPARATEROLLEN	T	1 394	1 128	1 337	11 596	10 542	13 019	6
3853 17	MOEBELINNENBESCHLAEGE	T	2 516	2 287	2 440	21 883	20 310	21 336	11
3853 19	MOEBELAUSSENBESCHLAEGE	T	23 842	20 307	25 259	95 707	81 663	101 207	37
3853 40	BESCHLAEGE FUER KUEHL- U. GEFRIERMOEBEL	T	7 071	6 502	7 504	71 815	64 084	80 267	40
3853 50	HERD- U. OFENBESCHLAEGE	T	258	240	250	2 315	2 314	2 407	4
3853 70	SARGBESCHLAEGE	T	379	265	367	4 416	2 963	4 162	5
3853 90	BROTKASTEN- U. SONST. ZIER- BESCHLAEGE	T	-A	-A	-A	-A	-A	-A	4
3853	INSGESAMT	T	-A	-A	-A	-A	-A	-A	1
3854	INSGESAMT	T	36 748	32 015	38 654	219 591	194 637	236 906	-
3854 10	TUERSCHLOSSER U. -SCHLIESSER ZYLINDERTUERSCHLOSSER	T	981	779	881	23 936	13 483	14 703	13
3854 21	SCHLIESSZYLINDER FUER TUEREN	T	331	502	489	13 366	23 539	23 069	7
3854 25	EINSTECKTUERSCHLOSSER	T	2 793	2 439	2 795	20 532	19 821	22 149	17
3854 29	SONST. TUERSCHLOSSER HYDRAULISCHE U. SONST. TUER- SCHLIESSER	T	178	151	183	3 269	3 356	3 799	6
3854 31	AUTOMATISCHE TUERSCHLIESSER MIT HYDRAULISCHER BREMSE OBERIRDISCH	T							3
3854 35	UNTERIRDISCH	T							2
3854 39	SONST. AUTOMATISCHE TUER- SCHLIESSER	T	2 023	1 517	1 939	35 272	27 305	34 545	1
3854	INSGESAMT	T	6 307	5 388	6 286	96 375	87 504	98 265	-
3855 11	VORHAENGE- U. FAHRRADSCHLOSSER ZYLINDERVORHAENGESCHLOSSER	T	184	152	163	6 245	5 559	6 119	7
3855 15	ANDERE VORHAENGESCHLOSSER	T	280	256	276	6 965	6 658	7 008	4
3855 50	FAHRRADSCHLOSSER	T	267	124	144	1 547	790	959	5
3855	INSGESAMT	T	730	531	582	14 757	13 007	14 086	-
3856 11	FAHRZEUGSCHLOSSER U. -BESCHLAEGE KRAFTFAHRZEUGSCHLOSSER	T	6 514	3 902	4 828	72 311	50 343	61 642	16
3856 15	SONST. FAHRZEUGSCHLOSSER	T	95	103	119	2 898	4 164	4 514	5
3856 51	KRAFTFAHRZEUGBESCHLAEGE DAR.: GANZ ODER UEBERWIEGEND AUS STAHL	T	35 067	29 451	34 848	290 821	261 864	307 138	-
	GANZ ODER UEBERWIEGEND AUS NE-METALL	T	23 738	20 402	24 363	148 428	136 385	163 660	16
3856 55	SONST. FAHRZEUGBESCHLAEGE	T	11 329	-A	-A	142 393	-A	-A	24
3856	INSGESAMT	T	159	128	147	4 488	3 561	4 401	4
3856	INSGESAMT	T	41 835	33 583	39 941	370 518	319 932	377 695	-
3857 10	BAUBESCHLAEGE FENSTER- U. OBERLICHTBESCHLAEGE U. -VERSCHLUESSE	T	11 532	13 543	13 466	133 075	151 753	136 444	32
3857 20	ROLLADEN- U. JALOUSIEBESCHLAEGE U. -VERSCHLUESSE	T	1 963	2 310	1 818	6 609	7 227	6 328	-
	DAR.: GANZ ODER UEBERWIEGEND AUS STAHL	T	-A	-A	-A	-A	-A	-A	6
	GANZ ODER UEBERWIEGEND AUS NE-METALL	T	-A	-A	-A	-A	-A	-A	1
3857 30	TUERGRIFFE, -KNOEPFE U. ZUGHOE- RIGE BESCHLAEGE DAR.: GANZ ODER UEBERWIEGEND AUS STAHL	T	2 989	2 974	3 068	59 962	60 919	65 162	-
	GANZ ODER UEBERWIEGEND AUS NE-METALL	T	-A	-A	-A	-A	-A	-A	9
3857 50	TUER- U. FENSTERRIEGEL	T	1 531	1 466	1 501	38 849	37 397	39 161	24
3857 60	SCHARNIERE	T	324	305	343	2 371	2 262	2 443	5
3857 70	FITSCHEN U. GEHAENGE	T	2 840	2 297	2 812	26 202	21 218	26 155	11
3857 80	TUER- U. TORROLLEN	T	-A	-A	-A	-A	-A	-A	9
3857 91	SONST. BAUBESCHLAEGE	T	-A	-A	-A	-A	-A	-A	2
3857	INSGESAMT	T	4 296	3 645	4 104	32 581	26 875	29 949	26
3857	INSGESAMT	T	26 212	27 679	27 745	274 775	286 706	281 123	-
3858 11	SCHLUESSEL U. SCHLOSSBESTANDTEILE FERTIGE SCHLUESSEL	T	311	275	336	5 937	5 555	6 167	14
3858 15	UNFERTIGE SCHLUESSEL	T	97	85	137	801	738	1 127	5
3858 60	SCHLOSSBESTANDTEILE, A.N.G.	T	-A	-A	183	-A	-A	2 383	5
3858 70	ZYLINDERBESTANDTEILE, A.N.G.	T	-A	-A	116	-A	-A	5 260	3
3858	INSGESAMT	T	809	625	772	14 646	12 911	14 937	-
3859 20	SONST. SCHLOSSER U. BESCHLAEGE SCHLIESSZYLINDER FUER WARENAUTO- MATEN, PARKUHRN U.AE.	T	115	144	148	3 288	4 804	5 202	5
3859 70	SONST. SCHLOSSER, A.N.G.	T	432	318	389	6 435	5 813	6 246	12
3859 90	SONST. BESCHLAEGE, A.N.G.	T	2 830	2 952	3 031	17 747	16 376	17 733	22
3859	INSGESAMT	T	3 378	3 414	3 568	27 470	26 993	29 181	-
3871 11	SCHNEIDWAREN ARBEITSMESSER MIT FESTSTEHENDER KLINGE (AUCH JAGD- U. FAHRTEN- MESSER, ABER OHNE MASCHINEN- MESSER U. HAUER)	1000 ST	5 119	6 004	6 066	25 629	31 067	32 075	-
	DAR.: AUS STAHL	1000 ST	1 118	877	1 203	2 719	2 651	3 000	7
	AUS STAHL, NICHTROSTEND	1000 ST	2 155	2 543	2 881	20 524	25 099	26 403	17
3871 17	KLAPP- U. TASCHENMESSER	1000 ST	1 645	1 459	1 734	7 149	6 948	7 016	-
	DAR.: AUS STAHL	1000 ST	1 016	906	1 169	2 340	1 963	2 296	5
	AUS STAHL, NICHTROSTEND	1000 ST	570	494	517	4 438	4 631	4 404	7

## 10 PRODUKTION NACH GUETERARTEN UND GUETERKLASSEN

MELDE- NR	ERZEUGNIS	EINHEIT	M E N G E			W E R T I N 1000 DM			ANZAHL DER BETR.
			1982 1. VJ	1982 4. VJ	1983 1. VJ	1982 1. VJ	1982 4. VJ	1983 1. VJ	1983 1. VJ
3871 21	FEINE SCHEREN	1000 ST	8 091	6 576	7 357	21 474	21 345	23 161	-
	DAR.: AUS STAHL	1000 ST	7 414	5 850	6 327	16 029	16 534	16 601	25
3871 25	GROBE SCHEREN (OHNE HECKEN-, GRAS- U. HANDSCHAFFSCHEREN)	1000 ST	493	252	619	3 930	2 278	5 353	-
	DAR.: AUS STAHL	1000 ST	-A	-A	-A	-A	-A	-A	8
	AUS STAHL, NICHTROSTEND	1000 ST	-A	-A	-A	-A	-A	-A	1
3871 31	HAARSCHNEIDE-, BARTSCHER- U. TIERSCHERMASCHINEN (OHNE ELEK- TRISCHE)	1000 ST	110	115	156	1 312	1 346	1 727	4
3871 35	HAND- U. FUSSPFLEGEINSTRUMENTE	1000 ST	10 102	9 020	8 411	7 544	8 771	7 681	14
3871 41	RASIERMESSER	1000 ST	-A	35	31	-A	269	267	6
3871 44	RASIERAPPARATE (OHNE ELEKTRI- SCHE)	1000 ST	-A	-A	-A	-A	-A	-A	2
3871 49	RASIERKLINGEN	1000 ST	301 442	287 615	305 564	78 349	70 599	79 672	6
3871 51	TECHNISCHE KLINGEN	1000 ST	-A	-A	-A	-A	-A	-A	2
3871 55	HALTER U. HALTERSYSTEME FUER TECHNISCHE KLINGEN	1000 ST	-A	-	-	-A	-	-	-
3871 60	TAFELWERKZEUGE	1000 ST	2 252	1 944	1 941	5 013	4 666	4 876	8
3871 70	LOSE GESCHLIFFENE MESSERKLINGEN FUER BESTECKE	1000 ST	527	319	326	1 096	1 125	1 137	3
3871 80	ROHLINGE FUER SCHNEIDWAREN	T	549	406	433	4 882	3 932	4 055	9
3871 91	SONST. SCHNEIDWAREN, A.N.G.	-	-	-	-	5 505	4 773	5 442	10
3871	INSGESAMT	-	-	-	-	173 188	167 507	183 731	-
3874 00	BESTECKE U. AEHNLICHE TISCHGE- RAETE	-	-	-	-	75 691	78 454	75 024	-
	DAR.: AUS STAHL, NICHTROSTEND	-	-	-	-	37 776	36 980	37 602	27
	AUS UNEDLEM NE-SCHWER- METALL	-	-	-	-	23 870	28 207	26 809	19
	AUS EDELMETALL	-	-	-	-	12 943	12 475	10 212	12
3877 00	BLANKE WAFFEN	ST	28 235	39 445	30 355	1 122	1 712	2 086	4
	HAUSHALTSMASCHINEN U. VERWANDTE GERAETE	-	-	-	-	-	-	-	-
3881 17	RUNDSCHEIDEMASCHINEN, HAND- BETRIEBEN	ST	38 707	-A	-A	809	-A	-A	4
3881 18	SONST. KUECHENMASCHINEN FUER SPEISE-U. GETRAENKEZUBEREITUNG	-	-	-	-	6 514	6 974	6 502	8
3881 51	HAUSHALTSMASCHINEN (OHNE PERSONEN- WAAGEN)	ST	304 876	-A	-A	4 642	-A	-A	5
3881 53	SAEUGLINGSWAAGEN	ST	-A	-A	-A	-A	-A	-A	1
3881 55	SONST. PERSONENWAAGEN (OHNE WIEGEAUTOMATEN)	ST	-A	-A	-A	-A	-A	-A	3
3881 60	HANDRASENMAEHER	ST	77 199	37 365	91 584	5 178	2 366	5 616	4
3881 90	SONST. MASCHINEN U. GERAETE FUER DEN HAUSHALT U. GARTEN- GEBRAUCH (OHNE ELEKTRISCHE)	-	-	-	-	29 593	30 011	28 356	9
3881	INSGESAMT	-	-	-	-	59 581	57 526	59 997	-
	TAFELGESCHIRR, GALANTERIEWAREN U.AE. METALLWAREN FUER DEN HAUS- GEBRAUCH (INNENAUSSTATTUNG)	-	-	-	-	-	-	-	-
3882 10	TAFELGESCHIRR U.AE. TAFELGE- RAETE AUS METALL (OHNE BE- STECKE U.AE. TISCHGERAETE)	T	2 151	2 297	1 944	53 456	49 965	46 324	-
	DAR.: AUS STAHL, NICHTROSTEND	T	925	830	944	24 766	15 678	19 459	7
	AUS UNEDLEM NE-SCHWER- METALL	T	1 099	1 408	953	21 861	27 475	21 711	16
	AUS EDELMETALL	T	3	-A	-A	5 046	-A	-A	10
3882 20	GALANTERIEWAREN (OHNE MEDAILLEN U. PLAKETTEN)	-	-	-	-	64 544	89 600	61 013	-
	DAV.: UEBERWIEGEND AUS UNED- LEM METALL (AUCH MIT EDELMETALL UEBERZOGEN)	-	-	-	-	62 581	87 379	59 135	65
	UEBERWIEGEND AUS EDEL- METALL	-	-	-	-	1 963	2 221	1 878	7
3882 31	TASCHENFEUERZEUGE	ST	-	-	-	-	-	-	1
3882 34	MIT FEUERSTEINZUENDUNG MIT ELEKTRISCHER ODER SONST. ZUENDUNG	ST	-	-	-	-	-	-	3
3882 39	TISCHFEUERZEUGE	ST	279 792	241 372	177 602	3 875	3 184	2 367	2
3882 91	ORTSBEWEGLICHE HEIZAPPARATE U. KOCHER, LATERNEN U. LAMPEN AUS NE-METALL FUER FESTE, GASFOER- MIGE U. FLUESSIGE BRENNSTOFFE	-	-	-	-	4 908	4 412	6 072	5
3882 95	DAMENTASCHENBUEGEL, -ORNAMENTE U. VERSCHLUESSE	-	-	-	-	4 008	3 642	3 683	12
3882 99	SONST. METALLWAREN FUER DEN HAUSGEBRAUCH, A.N.G.	-	-	-	-	-A	-A	-A	14
3882 09	EINZEL- U. ERSATZTEILE	-	-	-	-	-A	-A	-A	1
3882	INSGESAMT	-	-	-	-	157 842	179 880	147 104	-
	BUERO- U. SCHREIBGERAETE U.SONST. METALLWAREN FUER GEWERBLICHE ZWECKE	-	-	-	-	-	-	-	-
3883 11	MECHANIKEN FUER SCHNELLHEFTER U. ORDNER	-	-	-	-	11 774	9 684	12 550	4
3883 12	HEFTGERAETE	-	-	-	-	5 070	4 153	4 981	4
3883 13	LOCKER	-	-	-	-	2 823	2 136	2 537	4
3883 16	BRIEFWAAGEN	-	-	-	-	3 001	876	1 980	5
3883 18	SONST. BUERO- U. SCHREIBGERAETE	-	-	-	-	17 288	16 768	17 523	19
3883 30	FUELLHALTERFEDERN U.A. SCHREIB- FEDERN, FEDERSPITZEN AUS GOLD U. AUS STAHL, AUCH VERGOLDET	-	-	-	-	2 242	1 808	2 236	3
3883 40	STEMPELAPPARATE U. VERWANDTE ERZEUGNISSE (ADRESSPLATTEN, KONTROLLZANGEN USW.)	-	-	-	-	38 424	37 909	36 032	18
3883 60	METALLTEILE FUER TECHNISCHE GE- RAETE (ELEKTRODEN, KONTAKTE U.AE.)	-	-	-	-	120 049	98 851	106 580	22

## 10 PRODUKTION NACH GUETERARTEN UND GUETERKLASSEN

MELDE- NR	ERZEUGNIS	EINHEIT	M E N G E			W E R T I N 1000 DM			ANZAHL DER BETR.
			1982 1. VJ	1982 4. VJ	1983 1. VJ	1982 1. VJ	1982 4. VJ	1983 1. VJ	1983 1. VJ
3883 70	ETIKETTEN U. AE. VERPACKUNGS- ZUBEHOER AUS METALL	-	-	-	-	-A	-A	-A	1
3883 91	SONST. METALLWAREN (LOETLAMPEN, TRAGBARE GARTENSPRITZEN U.AE.)	-	-	-	-	-A	-A	-A	11
3883	INSGESAMT	-	-	-	-	214 665	186 635	204 065	-
3884 31	FEINE DRAHTWAREN	T	3 601	3 204	3 285	23 843	23 920	24 643	20
3884 35	HAUSHALTS-DRAHTWAREN	T	6 790	5 737	6 802	32 454	28 435	33 171	35
3884 50	GEWERBLICHE DRAHTWAREN	T	-	-	-	-	-	-	-
3884 70	METALLTOPFREINIGER U. PARKETT- SPAENERTUENCHER, STAHLWOLLE U. -SPAENE	T	1 477	1 495	1 359	8 828	7 901	8 395	6
3884 90	LEONISCHE DRAEHTEN U. GESPINSTE, PAILLETEN	T	-A	-A	-A	-A	-A	-A	8
3884	SCHIRMFURNITUREN	T	-A	-A	-A	-A	-A	-A	1
3884	INSGESAMT	T	14 026	11 840	13 095	96 158	83 727	85 582	-
3885 11	DUEENNE BAENDER, METALLFOLIEN, BLATTMETALLE, METALLPULVER, DOSEN, TUBEN U. KAPSELN	T	-	-	-	-	-	-	-
3885 11	DUEENNE BAENDER (0,021 BIS 0,200 MM), AUS ALUMINIUM U. -LEGIERUNGEN	T	16 004	13 087	16 390	127 085	103 098	119 054	11
3885 13	FOLIEN UNTER 0,021 MM AUS ALU- MINIUM U. -LEGIERUNGEN	T	-	-	-	-	-	-	-
3885 15	KASCHIERT	T	6 659	5 796	6 479	99 454	83 324	91 594	17
3885 19	UNKASCHIERT	T	-	-	-	-	-	-	-
3885 20	NUR GEWALZT	T	14 223	11 576	12 886	93 164	74 750	76 929	6
3885 30	SONST. ART	T	5 067	5 112	5 142	66 101	61 927	64 529	15
3885 41	SONST. FOLIEN (AUCH VEREDELTE)	T	3 111	2 957	2 694	59 955	57 200	56 512	12
3885 49	BLATTMETALLE	T	-A	-A	-A	-A	-A	-A	6
3885 51	METALLPULVER	T	-	-	-	-	-	-	-
3885 55	ALUMINIUMPULVER, -GRIESS U. -PASTE	T	4 043	2 295	2 263	21 949	18 859	18 121	4
3885 57	KUPFERLEGIERUNGSPULVER U. SONST. METALLPULVER	T	2 044	1 913	2 084	19 200	18 594	20 227	5
3885 58	DRUCKZERSTAEUBERDOSEN (AEROSOL- DOSEN) AUS ALUMINIUM	T	1 586	1 632	1 692	18 850	19 354	21 459	5
3885 62	SONST. DOSEN AUS ALUMINIUM	T	7 088	6 152	7 291	81 388	75 886	85 843	10
3885 65	HUEISEN, FLASCHEN U.AE.	T	249	227	260	4 354	3 946	4 476	6
3885 73	TECHN. FLIESSPRESSTEILE AUS ALUMINIUM U. -LEGIERUNGEN	T	763	558	845	14 007	11 195	15 731	9
3885 74	TUBEN	T	-	-	-	-	-	-	-
3885 79	AUS ALUMINIUM	T	1 704	1 589	1 512	43 412	37 690	40 226	18
3885 82	AUS BLEI ODER ZINN	1000 ST	349 648	365 581	584 069	-	-	-	-
3885 86	FLASCHENKAPSELN	T	83	48	52	1 513	1 135	1 077	4
3885 91	AUS ALUMINIUM	T	9 987	5 967	7 034	-	-	-	-
3885 95	AUS BLEI (AUCH VERZINNT)	1000 ST	311 073	252 376	280 269	6 602	6 461	6 048	9
3886 01	SONST. METALLKAPSELN (OHNE KRONENKORKEN)	T	622	509	571	5 611	4 395	4 868	3
3886 05	SCHRAUBVERSCHLUESSE AUS ALUMI- NIUM	1000 ST	95 769	88 215	95 586	-	-	-	-
3886 10	FUER FUELLGUETER OHNE INNEN- DRUCK	T	-A	-A	-A	-A	-A	-A	2
3886 15	FUER FUELLGUETER MIT INNEN- DRUCK	MILL. ST	1 301	1 139	1 285	16 347	14 016	15 713	6
3886 20	INSGESAMT	MILL. ST	4 500	3 743	6 386	36 350	31 140	41 964	7
3886 25	ROHE DRUCKPLATTEN U. SCHRIFT- GIESSEREI-ERZEUGNISSE	-	2 179	1 838	1 698	718 543	626 304	687 955	-
3886 30	ROHE AETZ- U. OFFSETPLATTEN U. ROHE DRUCKPLATTEN FUEER LITHO- GRAFISCHE ZWECCKE (OHNE DRUCK- FERTIGE)	T	689	468	347	4 558	4 515	3 613	3
3886 35	SCHRIFTGIESSEREI-ERZEUGNISSE	T	52	51	42	2 924	2 686	2 752	6
3886 40	INSGESAMT	T	741	519	390	7 482	7 201	6 365	-
3887 11	METALLKURZWAREN	-	-	-	-	-	-	-	-
3887 18	ANNAEH- U. EINNIETDRUCKKNOEPFE	1000 ST	1 027 432	1 170 967	1 182 274	19 344	23 460	26 045	7
3887 19	ANDERE METALLKNOEPFE, AUCH STOFFBEZOEGENE WAESCHKNOEPFE	1000 ST	316 291	243 579	320 491	4 027	2 829	3 592	7
3887 21	KNOEPFTEILE AUS METALL	T	93	92	121	1 579	1 562	2 054	3
3887 22	NADELN	T	-	-	-	-	-	-	-
3887 26	NAEHMASCHINENNADELN	T	126	103	125	29 347	26 692	31 222	5
3887 27	NAEH-, STICK- U. STOPFNADELN	T	36	45	36	5 286	4 844	5 335	4
3887 28	STECKNADELN	T	164	182	124	5 058	5 499	5 785	3
3887 29	HAAR- U. FRISURNADELN	T	120	120	125	864	1 038	1 054	3
3887 30	HANDARBEITSNADELN	T	186	213	195	9 588	10 976	11 604	3
3887 31	SONST. NADELN, AUCH STAHL- SPITZEN	T	140	147	119	5 622	5 269	4 508	10
3887 32	NAENZUBEHOER (OHNE NADELN)	T	-A	-A	-A	-A	-A	-A	2
3887 33	ZUBEHOER AUS METALL FUEER BE- KLEIDUNG	T	-	-	-	-	-	-	-
3887 34	REISSVERSCHLUESSE	1000 M	5 040	5 052	4 746	8 962	9 664	9 594	10
3887 35	HAKEN U. AUGEN (OESEN) ZUM ANNAEHER ODER ANNIETEN	-	-	-	-	13 973	13 189	13 860	7
3887 36	SONST. ZUBEHOER	-	-	-	-	16 080	16 455	19 073	18
3887 37	REIT- U. FAHRGESCHIRR- BESCHLAEAGE	-	-	-	-	-A	-A	-A	2
3887 38	DEKORATIONSMETALLWAREN	-	-	-	-	-	-	-	-
3887 39	LAUFROLLENGARNITUREN (AUCH UN- VOLLSTAENDIG)	-	-	-	-	-	-	-	-
3887 40	SCHLITZROHRE U. SONST. BEFESTI- GUNGSMATERIAL FUEER GARDINEN, VORHAENGE U. SONST. WOHN- STAETUNG	-	-	-	-	8 076	7 303	8 023	10
3887 41	INSGESAMT	-	-	-	-	14 019	13 453	13 079	16

10 PRODUKTION NACH GUETERARTEN UND GUETERKLASSEN

MELDE- NR	ERZEUGNIS	EINHEIT	M E N G E			W E R T I N 1000 DM			ANZAHL DER BETR.
			1982 1. VJ	1982 4. VJ	1983 1. VJ	1982 1. VJ	1982 4. VJ	1983 1. VJ	1983 1. VJ
3887 65	GARDEROBEN, KLEIDERABLAGEN U. DEREN ZUBEHOER	-	-	-	-	9 011	8 566	7 763	13
3887 67	AUSSTATTUNGSGEGENSTAENDE FUER SCHLACHT- U. KUEHLHAUSEINRICHTUN- GEN, FUER SCHAUFENSTER U. LADENEINRICHTUNGEN	-	-	-	-	82 776	83 891	80 277	42
3887 70	SPEZIALNAEGEL U. -STIFTE	-	-	-	-	13 969	13 214	13 587	13
3887 80	SONST. METALLKURZWAREN	-	-	-	-	30 961	25 718	26 544	27
3887	INSGESAMT	-	-	-	-	280 330	275 289	284 721	-
3889 11	LEICHTE PRESS-, ZIEH- U. STANZ- TEILE U. VERWANDTE ERZEUGNISSE RIEMEN- U. TRANSPORTBANDVER- BINDER U. -APPARATE	-	-	-	-	6 001	2 320	2 768	6
3889 15	SCHLAUCHVERBINDER, SCHLAUCHBIN- DER, -KLEMMEN U. -SCHELLEN HEFTKLAMMERN FUER HEFTGERAETE U. -MASCHINEN	-	-	-	-	33 583	24 061	32 669	11
3889 42	FUER BUEROHEFTGERAETE	-	-	-	-	1 162	1 093	1 170	3
3889 43	FUER ANDERE HEFTGERAETE U. -MASCHINEN	-	-	-	-	18 083	17 586	18 477	8
3889 45	BUERO- U. MUSTERBEUTELKLAMMERN	-	-	-	-	-A	-A	-A	2
3889 55	HOHLNIETE	-	-	-	-	16 263	14 239	17 058	10
3889 59	ZWEISPITZNIETE	-	-	-	-	3 523	2 898	3 483	5
3889 60	FARBANDSPULEN, FILMSPULEN U. PHARMAZEUTISCHE SPULEN	-	-	-	-	6 105	7 254	8 036	4
3889 70	STAUFERBUECHSEN, OELER (OHNE OEL- U. FETTSCHMIERPUMPEN	-	-	-	-	-A	-A	-A	2
3889 91	OESEN U. SCHEIBEN AUS STAHL ODER NE-METALL ZUR VERARBEI- TUNG AN PLANEN, ZELTEN U. DGL.	-	-	-	-	3 893	3 674	4 193	4
3889 95	ANDERE PRESS-, ZIEH- U. STANZ- TEILE AUS STAHL UNTER 50 G FUER ELEKTROTECHNISCHE ERZEUGNISSE	-	-	-	-	50 054	46 883	52 272	42
3889 99	FUER ANDERE ERZEUGNISSE	-	-	-	-	328 867	291 877	323 148	309
3889	INSGESAMT	-	-	-	-	467 940	412 195	463 735	-
3895 30	REPARATUREN AN HEIZ- U. KOCHGERAETEN	-	-	-	-	1 287	1 501	1 570	8
3895 70	AN SCHNEIDWAREN, BESTECKEN U. BLANKEN WAFFEN	-	-	-	-	769	851	219	4
3895 80	AN SONST. ERZEUGNISSEN	-	-	-	-	13 479	18 611	14 290	67
3895	INSGESAMT	-	-	-	-	15 535	20 963	16 079	-
3896 40	LOHNVEREDLUNGSARBEITEN AN BLECHWAREN, BLECHKONSTRUK- TIONEN U. FEINSTBLECHPACKUNGEN	-	-	-	-	7 395	8 331	6 339	29
3896 50	AN SCHLOESSERN U. BESCHLAGEN	-	-	-	-	-A	-A	-A	8
3896 70	AN SCHNEIDWAREN, BESTECKEN U. BLANKEN WAFFEN	-	-	-	-	-A	-A	-A	1
3896 91	AN SONST. ERZEUGNISSEN	-	-	-	-	16 404	18 856	14 207	38
3896	INSGESAMT	-	-	-	-	25 564	28 687	21 974	-
3897 00	MONTAGEN	-	-	-	-	14 264	22 469	12 618	47
MUSIKINSTRUMENTE, SPIELWAREN, SPORTGERAETE, SCHMUCK- BELICH- TETE FILME, FUELLHALTER U.AE.									
3912 00	KLAVIERE (PIANOS)	ST	6 957	6 251	5 462	38 342	35 510	30 530	15
3914 00	FLUEGEL UND HISTORISCHE TASTEN- INSTRUMENTE	ST	1 162	1 057	974	19 843	19 347	18 590	13
3919 00	SONSTIGE GROSSMUSIKINSTRUMENTE Z.B. HARMONIEN, HARFEN, ZUNGEN- UND PFEIFFENORGELN	ST	73	83	65	6 497	9 405	6 052	16
3910 09	ZUBEHOER, EINZEL- U. ERSATZTEILE FUER GROSSMUSIKINSTRUMENTE	-	-	-	-	15 550	16 847	14 544	13
3922 10	STREICH- U. ZUPFINSTRUMENTE	ST	-A	-A	-A	-A	-A	-A	2
3922 50	STREICHINSTRUMENTE	ST	-A	-A	-A	-A	-A	-A	2
3922	ZUPFINSTRUMENTE	ST	22 883	18 428	13 486	3 850	3 775	2 523	-
3923 10	SCHLAG-, EFFEKT- U. SIGNALINSTRU- MENTE (AUCH MUSIKWERKE), (OHNE ELEKTRISCHE MUSIKBOXEN)	ST	-A	-A	-A	-A	-A	-A	5
3923 60	SCHLAGINSTRUMENTE	ST	-A	-A	-A	-A	-A	-A	4
3923	EFFEKT- U. SIGNALINSTRUMENTE (AUCH MUSIKWERKE)	ST	545 140	703 505	570 591	7 981	10 598	8 381	-
3924 20	BLASINSTRUMENTE	ST	18 539	22 115	18 836	4 014	4 545	4 668	8
3924 60	BLASINSTRUMENTE AUS METALL	ST	332 290	422 864	287 846	8 512	11 058	8 527	9
3924	ANDERE BLASINSTRUMENTE	ST	350 829	444 979	306 682	12 526	15 603	13 195	-
3925 10	HARMONIKAINSTRUMENTE	1000 ST	-A	-A	-A	-A	-A	-A	1
3925 50	MUNDHARMONIKAS	1000 ST	-A	-A	-A	-A	-A	-A	1
3925	HANDHARMONIKAS (AKKORDEONS)	1000 ST	-A	-A	-A	-A	-A	-A	-
3925	INSGESAMT	1000 ST	-A	-A	-A	-A	-A	-A	-

## 10 PRODUKTION NACH GUETERARTEN UND GUETERKLASSEN

MELDE- NR	ERZEUGNIS	EINHEIT	M E N G E			W E R T I N 1000 DM			ANZAHL DER BETR.
			1982 1. VJ	1982 4. VJ	1983 1. VJ	1982 1. VJ	1982 4. VJ	1983 1. VJ	1983 1. VJ
3928 10	ELEKTROMAGNETISCHE, ELEKTROSTATISCHE, ELEKTRONISCHE UND AEHN- LICHE MUSIKINSTRUMENTE	ST	-A	-A	-A	-A	-A	-A	4
3928 90	ELEKTRONISCHE ORGELN SONSTIGE ELEKTROMAGNETISCHE, ELEKTROSTATISCHE, ELEKTRO- NISCHE UND AEHNLICHE MUSIK- INSTRUMENTE								
3928	INSGESAMT	ST	-A	-A	-A	-A	-A	-A	1
3920 07	MUSIKSAITEN	1000 ST	2 890	2 717	3 320	3 241	3 489	3 563	4
3920 08	ZUBEHOER UND ZUBEHOERTEILE FUER KLEINMUSIKINSTRUMENTE	-	-	-	-	11 496	11 353	10 933	4
3920 09	EINZEL- UND ERSATZTEILE FUER KLEINMUSIKINSTRUMENTE	-	-	-	-	3 987	3 813	4 207	10
3931 10	KINDERSPORTFAHRZEUGE, PUPPENWAGEN KINDERSPORTFAHRZEUGE Z.B. SPIELFAHRRADER, ROLLER	ST	11 732	58 489	17 120	26 570	25 210	29 726	9
3931 50	PUPPENWAGEN								
3931	INSGESAMT	-	-	-	-	447	2 344	596	6
3933 00	MODELLEISENBAHNEN UND ZUBEHOER (OHNE HAEUSCHEN, BAEUME U.AE.)	-	-	-	-	57 425	68 697	52 571	10
3935 10	PUPPEN (OHNE SOLCHE AUS GUMMI)	-	-	-	-	5 099	18 985	5 391	10
3935 08	TEILE FUER PUPPEN	-	-	-	-	1 096	908	1 267	3
3935 09	ZUBEHOER FUER PUPPEN (OHNE TEILE)	-	-	-	-	1 827	2 653	1 824	8
3935	INSGESAMT	-	-	-	-	8 022	22 546	8 482	-
3937 11	ANDERE SPIELWAREN KUNSTSTOFFSPIELWAREN BASTELSAETZE FUER DEN MODELLBAU	-	-	-	-	11 155	13 602	12 707	13
3937 14	BAUKASTENSPIELZEUG	-	-	-	-	3 972	10 982	17 143	3
3937 19	SONSTIGE KUNSTSTOFFSPIELWAREN	-	-	-	-	102 601	112 773	101 302	60
3937 31	METALLSPIELWAREN MINIATURMODELLE, IM SPRITZ- GUSSVERFAHREN HERGESTELLT	-	-	-	-	8 653	12 022	8 217	6
3937 39	SONSTIGE METALLSPIELWAREN 1)	-	-	-	-	4 937	5 525	4 940	15
3937 40	HOLZSPIELWAREN	-	-	-	-	18 413	27 461	13 991	36
3937 51	PAPIER UND PAPPESPIELWAREN	-	-	-	-	13 031	14 897	10 169	7
3937 59	PUZZLES SONSTIGE PAPIER- UND PAPPE- SPIELWAREN	-	-	-	-	21 854	34 074	24 315	13
3937 70	STOFF- UND FELLSPIELWAREN	-	-	-	-	19 811	15 950	14 850	18
3937 91	SONSTIGE SPIELWAREN	-	-	-	-	25 202	24 559	25 080	12
3937	INSGESAMT	-	-	-	-	229 629	271 845	232 714	-
3938 10	CHRISTBAUMSCHMUCK GLAS-CHRISTBAUMSCHMUCK, AUCH VERSILBERTE GLASKOLBEN	-	-	-	-	1 709	3 376	2 108	4
3938 90	BZW. -KUGELN SONST. CHRISTBAUMSCHMUCK								
3938	INSGESAMT	-	-	-	-	1 507	6 440	1 197	6
3939 00	SCHNEIDERPUPPEN U.AE.	-	-	-	-	3 216	9 816	3 305	-
3930 09	EINZEL- U. ERSATZTEILE FUER SPIELWAREN U. CHRISTBAUMSCHMUCK, (OHNE TEILE FUER PUPPEN U. KINDERSPORTFAHRZEUGE)	-	-	-	-	3 571	2 811	3 483	5
3941 00	GERAETE FUER TURNEN U. GYMNASTIK, AUCH VOLLSTAENDIGE TURNHALLEN- EINRICHTUNGEN (OHNE KUNSTSTOFF- UND GUMMIBAELE)	-	-	-	-	3 068	3 710	3 344	8
3942 10	GERAETE FUER RASEN- U. TENNISSPORT U. VERWANDTE SPORTARTEN	-	-	-	-	3 653	993	4 611	4
3942 50	GERAETE FUER RASENSPORT GERAETE FUER TENNISSPORT U. VER- WANDTE SPORTARTEN								
3942	INSGESAMT	-	-	-	-	18 194	8 559	8 185	11
3943 00	GERAETE FUER LEICHT- U. SCHWER- ATHLETIK	-	-	-	-	21 847	9 552	12 796	-
3944 10	GERAETE FUER EIS- UND WINTERSPORT SKI	PAAR	85 380	124 982	75 819	9 629	11 028	7 283	6
3944 50	SCHLITTSCHUHE								
3944 90	SONST. GERAETE FUER EIS- UND WINTERSPORT	-	-	-	-	2 249	2 622	877	3
3944	INSGESAMT	-	-	-	-	4 316	11 775	2 077	8
3946 00	GERAETE FUER ANGELSPORT	-	-	-	-	16 194	25 425	10 237	-
3947 00	GERAETE FUER SCHWIMM- U. WASSER- SPORT (EINSCHL. FALTBOOTE)	-	-	-	-	7 798	3 650	6 210	3
3949 20	GERAETE FUER SONSTIGE SPORTARTEN ROLLSCHUHE, ROLLER-SKATES	PAAR	335 718	87 635	232 726	4 099	1 427	3 789	6
3949 91	SONSTIGE GERAETE FUER SONSTIGE SPORTARTEN								
3949	INSGESAMT	-	-	-	-	-A	-A	-A	18
3940 09	ZUBEHOER, EINZEL- UND ERSATZTEILE FUER TURN- UND SPORTGERAETE	-	-	-	-	-A	-A	-A	-

1) BIS 1981 EINSCHL. MELDE-NR. 3933 00.

10 PRODUKTION NACH GUETERARTEN UND GUETERKLASSEN

MELDE- NR	ERZEUGNIS	EINHEIT	M E N G E			W E R T I N 1000 DM			ANZAHL DER BETR.
			1982 1. VJ	1982 4. VJ	1983 1. VJ	1982 1. VJ	1982 4. VJ	1983 1. VJ	1983 1. VJ
	SCHMUCK U. SCHMUCKAEDHNLICHE ERZEUGNISSE AUS EDELMETALLEN ODER EDELMETALLPLATTIERUNGEN ARMBAENDER, ARMREIFEN, HAAR- SCHMUCK, JUWELN, KETTEN U.AE. AUS SILBER ODER SILBER- PLATTIERUNGEN								
3952 10	AUS GOLD	-	-	-	-	51 190	56 723	52 810	80
3952 52	AUS PLATIN ODER PLATINBEI- METALLEN	-	-	-	-	170 516	249 872	184 538	146
3952 54	AUS GOLD-, PLATIN- ODER PLATINBEIMETALLPLATTIERUNGEN	-	-	-	-	834	1 071	1 269	10
3952 55	INSGESAMT	-	-	-	-	17 426	19 825	17 319	33
3952		-	-	-	-	239 966	327 491	255 936	-
	MODE- U. PHANTASIESCHMUCK (AUCH TEILE DAVON) AUS UNEDLEN METAL- LEN (OHNE DAMENTASCHENBUEGEL, -VERSCHLUESSE U. -ORNAMENTE) NICHT OBERFLAECHEVEREDELTE ELOXIERT U.AE. VERGOLDET ODER PLATINIERT								
3955 10	INSGESAMT	-	-	-	-	4 390	4 649	3 783	14
3955 30		-	-	-	-	8 361	8 728	7 687	13
3955 50		-	-	-	-	21 739	22 649	17 644	38
3955		-	-	-	-	34 490	36 026	29 114	-
3956 00	GLAS-, KUNSTSTOFF- U. SONST. IMI- TATIONS-SCHMUCKHALBFABRIKATE U. -SCHMUCKWAREN (NACH GABLONZER ART) IN VERBINDUNG MIT UNEDLEN METALLEN								
3957 00		-	-	-	-	10 705	11 380	11 731	20
3957 00	WAREN AUS ECHTEN PERLEN, EDEL- STEINEN, SCHMUCKSTEINEN, SYNTHETIS- CHEN REKONSTITUIERTEN STEINEN, IN VERBINDUNG MIT UNEDLEN METALLEN ODER MIT NICHTMETALLISCHEN STOFFEN								
3958 10		-	-	-	-	-A	-A	-A	4
3958 10	MUENZEN UND MEDAILLEN GEPRAEGTE MUENZEN AUCH GEDENKMUNZEN MEDAILLEN AUCH ORDEN U. EHRENZEICHEN, PLAKETTEN MIT SCHMUCKCHARAKTER OHNE SCHMUCKCHARAKTER								
3958 91	INSGESAMT	-	-	-	-	-A	-A	-A	3
3958 95		-	-	-	-	13 780	13 910	12 706	19
3958		-	-	-	-	18 983	19 515	17 883	-
3959 10	GOLD- U. SILBERSCHMIEDWAREN KULTGERAETE, AUCH TEILE SONSTIGE GOLD- U. SILBER- SCHMIEDWAREN, AUCH TEILE								
3959 90	INSGESAMT	-	-	-	-	-A	-A	-A	1
3959		-	-	-	-	-A	-A	-A	-
	EDELSTEINE FUER SCHMUCKWAREN (OHNE DIAMANTEN U. GRAVIERTE EDELSTEINE)								
3961 10	NATUR	1000 KT	67	54	64	1 956	2 013	1 937	4
3961 50	SYNTHETISCH	1000 KT	-A	-A	-A	-A	-A	-A	2
3961	INSGESAMT	-	-	-	-	3 117	3 237	3 503	-
	SCHMUCKSTEINE (HALBEDELSTEINE) (OHNE GRAVIERTE) ACHAT, AMAZONIT U.A. FELDSPATE, LABRADORIT, HAEMATIT (BLUT- STEIN), TIGERAUGE, JASPI, ROSENQUARZ, HELIOTROP (BLUT- JASPI) U. CARNEOL, JADE								
3962 11	SONSTIGE SCHMUCKSTEINE, NATUR	1000 ST	579	690	573	2 527	2 905	2 609	5
3962 19	SCHMUCKSTEINE, SYNTHETISCH	KG	424	183	138	1 919	2 047	1 965	5
3962 50	INSGESAMT	1000 KT	-A	-A	-A	-A	-A	-A	2
3962		-	-	-	-	-A	-A	-A	-
3963 00	DIAMANTEN (OHNE TECHNISCHE) DARUNTER ZUM ABSATZ BESTIMMT								
3963 00		KT *	-A	-A	-A	-	-	-	2
3963 00		KT	-A	-A	-A	-A	-A	-A	2
3965 10	TECHNISCHE STEINE UND DIAMANTEN TECHNISCHE STEINE (AUCH UHREN- LOCHSTEINE) DARUNTER ZUM ABSATZ BESTIMMT								
3965 70	TECHNISCHE DIAMANTEN (INDUSTRIE- DIAMANTEN)	1000 ST*	-A	-A	-A	-	-	-	-
3965 70		1000 ST	-A	-A	-A	-A	-A	-A	2
3965	INSGESAMT	KT	-A	-A	-A	-A	-A	-A	1
3965		-	-	-	-	-A	-A	-A	-
3969 00	PERLEN, PERLMUTTER, KORALLEN U. HARTGLAS U.AE., AUCH GRAVIERTE EDEL- U. HALBEDELSTEINE								
3971 00		-	-	-	-	-A	-A	-A	1
3971 00	GERAETE U. MINIATURFAHRZEUGE FUER DAS SCHAUSTELLERGEWERBE								
3971 00		-	-	-	-	-A	-A	-A	2
	ERZEUGNISSE DER FOTO- U. FILM- LABORS ERZEUGNISSE DER FOTOLABORS BELICHTETE UND ENTWICKELTE FOTOGRAFISCHE PLATTEN BELICHTETE UND ENTWICKELTE FILME (OHNE KINOFILME) FOTOGRAFIEEN DIAPPOSITIVE KINOFILMKOPIEN								
3981 11	INSGESAMT	-	-	-	-	-A	-A	-A	6
3981 13		-	-	-	-	51 011	56 236	42 300	58
3981 15		-	-	-	-	127 447	141 301	120 137	55
3981 17		-	-	-	-	14 632	15 168	14 773	36
3981 50		-	-	-	-	-A	-A	-A	5
3981		-	-	-	-	203 482	235 317	197 418	-



## 10 PRODUKTION NACH GUETERARTEN UND GUETERKLASSEN

MELDE- NR	ERZEUGNIS	EINHEIT	M E N G E			W E R T I N 1000 DM			ANZAHL DER BETR.
			1982 1. VJ	1982 4. VJ	1983 1. VJ	1982 1. VJ	1982 4. VJ	1983 1. VJ	1983 1. VJ
3982 11	FUELLER, FUELLHALTER, KUGEL- SCHREIBER U. AEHNLICHES FUELLER, FUELLHALTER U. FUELLFEDERHALTER MIT SCHAFT OD. KAPPE AUS EDELMETALLEN OD. EDELMETALL- PLATTIERUNGEN	1000 ST	1 210	727	936	19 200	11 579	15 383	7
3982 19	SONSTIGE FUELLER, FUELLHALTER UND FUELLFEDERHALTER	1000 ST	3 026	2 378	3 117	7 891	7 949	8 458	13
3982 22	KUGELSCHREIBER KUGELSCHREIBER MIT TINTE	1000 ST	6 845	6 108	6 746	15 318	13 348	14 914	19
3982 24	KUGELSCHREIBER MIT FARBPASTE MIT SCHAFT OD. KAPPE A. EDEL- METALLEN OD. EDELMETALL- PLATTIERUNGEN	1000 ST	458	618	295	3 044	4 982	2 443	14
3982 26	AND. KUGELSCHR. MIT FARBPASTE	1000 ST	31 173	37 736	29 856	18 413	20 113	14 949	24
3982 28	MINE AUSWECHSELBAR MINE NICHT AUSWECHSELBAR	1000 ST	20 332	12 544	16 486	2 910	2 221	2 663	7
3982 31	DOCHTSCHREIBER	1000 ST	67 468	53 905	66 690	24 853	19 149	23 710	22
3982 35	BIS EINSCHL. 2 MM STRICHBREITE	1000 ST	19 684	14 198	19 426	17 862	12 759	18 347	10
3982 60	TUSCHESCHREIBER 1)	1000 ST	7 370	5 783	5 675	43 834	35 098	32 539	5
3982 72	DREH- U. DRUCKBLEISTIFTE BIS EINSCHL. 0,9 MM MINEN- DURCHMESSER	1000 ST							16
3982 74	UEBER 0,9 MM MINENDURCHMESSER	1000 ST	3 437	2 659	3 056	6 040	7 908	8 087	3
3982 81	MINEN	1000 ST	6 829	3 014	5 086	3 652	1 518	2 925	9
3982 85	FUER KUGELSCHREIBER MIT TINTE	1000 ST	89 775	82 828	83 669	7 540	6 257	7 818	15
3982 87	FUER KUGELSCHR. MIT FARBPASTE	1000 ST	11 577	8 773	7 805	3 215	1 781	2 051	7
3982 09	FUER DOCHTSCHREIBER TEILE ZU FUELLERN, FUELL- HALTERN, KUGELSCHREIBERN U. AEHNL. (OHNE FUELLHALTERFEDERN U. BLEISTIFTMINEN)					18 307	17 396	18 397	23
3982	INSGESAMT					193 502	162 058	172 684	
3985 10	STEMPEL UND FLEXOKLISCHEES GUMMI- U. POLYMERSTEMPEL					9 283	8 714	7 739	34
3985 50	FLEXOKLISCHEES					526	525	650	4
3985 90	BRENN-, SCHLAG- U. AND. STEMPEL AUCH SIEGEL (OHNE STEMPEL- APPARATE U. AE.)								
3985	INSGESAMT					-A	-A	-A	3
3987 00	WAREN AUS MINERALISCHEN, TIERI- SCHEN U. PFLANZLICHEN SCHNITZ- U. FORMSTOFFEN (AUCH AUSGE- STOPFTE TIERE)					4 487	3 529	2 445	8
3995 15	REPARATUREN AN MUSIKINSTRUMENTEN					-A	-A	-A	28
3995 30	AN SPIELWAREN					-A	-A	-A	4
3995 40	AN TURN- U. SPORTGERAETEN					-A	-A	-A	6
3995 50	AN SCHMUCK, GOLD- U. SILBER- SCHMIEDEWAREN					853	1 093	1 041	13
3995 71	AN GERAETEN U. MINIATURFAHRZEUGEN					-A	-A	-A	2
3995 90	FUER DAS SCHAUSTELLERGEWERBE AN SONSTIGEN ERZEUGNISSEN					-A	-A	-A	1
3995	DIESER GUETERGRUPPE INSGESAMT					5 661	8 300	5 029	
3996 10	LOHNVEREDLUNGSARBEITEN AN GROSSMUSIKINSTRUMENTEN					-A	-A	-A	2
3996 20	AN MUSIKWERKEN, SAITEN-, BLAS- U. A. KLEINMUSIKINSTRUMENTEN								
3996 35	AN PUPPEN								
3996 37	AN ANDEREN SPIELWAREN								
3996 40	AN TURN- U. SPORTGERAETEN								
3996 50	AN SCHMUCK, GOLD- U. SILBER- SCHMIEDEWAREN					-A	-A	-A	8
3996 71	AN GERAETEN U. MINIATURFAHRZEUGEN								
3996 90	FUER DAS SCHAUSTELLERGEWERBE AN SONSTIGEN ERZEUGNISSEN DIESER GUETERGRUPPE					-A	-A	-A	5
3996	INSGESAMT					4 476	7 373	4 410	
CHEMISCHE ERZEUGNISSE									
4111 11	HALOGENE CHLOR	T *	733 791	698 962	751 932				
4111 13	DARUNTER ZUM ABSATZ BESTIMMT	T	111 406	111 092	119 909	31 162	30 184	31 245	11
4111 16	BROM	T *	810	654	827				
4111	FLUOR, JOD	T *							
4111	INSGESAMT					32 436	31 205	32 474	
4112 50	SUBLIMIERTER, GEFAELLTER ODER KOLLOIDER (AUCH WIEDERGEGEWONNE- NER) SCHWEFEL	T *	284 818	331 210	221 843				
4112 91	AUS ERDOEL ODER ERDGAS	T *	7 373	6 373	6 110				
4112	SONST. ART					(77 880)	(52 125)	(80 384)	
4112	INSGESAMT								
4113 10	KOHLENSTOFF AKTIVKOHLE	T *	4 359	5 148	4 486				
4113 40	HOLZKOHLE	T	-A	-A	-A	-A	-A	-A	2
4113 70	RUSS	T	85 996	90 932	89 152	131 206	138 002	133 641	9
4113 90	KUENSTLICHER U. KOLLOIDER GRAPHIT	T	-A	-A	-A	-A	-A	-A	2
4113	INSGESAMT					170 687	180 033	167 791	

1) BIS 1981 EINSCHL. MELDE-NR. 3982 22.

## 10 PRODUKTION NACH GUETERARTEN UND GUETERKLASSEN

MELDE- NR	ERZEUGNIS	EINHEIT	M E N G E			W E R T I N 1000 DM			ANZAHL DER BETR.
			1982	1982	1983	1982	1982	1983	
			1. VJ	4. VJ	1. VJ	1. VJ	4. VJ	1. VJ	
4114 00	PHOSPHOR	T *	-A	-A	-A	-	-	-	-
	WASSERSTOFF, SAUERSTOFF, EDELGASE U. STICKSTOFF, GEMESSEN UNTER NORMALDRUCK BEI 20 GRAD C								
4115 10	WASSERSTOFF	MILL. M3 *	309	333	362	-	-	-	-
	DARUNTER ZUM ABSATZ BESTIMMT	MILL. M3	138	128	148	26 972	24 824	29 575	15
4115 30	SAUERSTOFF	MILL. M3 *	1 111	852	988	-	-	-	-
	DARUNTER ZUM ABSATZ BESTIMMT	MILL. M3	548	432	475	112 989	88 466	99 327	39
4115 50	EDELGASE	MILL. M3 *	-A	-A	-A	-	-	-	-
	DARUNTER ZUM ABSATZ BESTIMMT	MILL. M3	18	17	18	25 566	24 404	24 944	17
4115 70	STICKSTOFF	MILL. M3 *	428	369	344	-	-	-	-
	DARUNTER ZUM ABSATZ BESTIMMT	MILL. M3	210	207	228	40 731	43 397	45 592	28
4115	INSGESAMT	-	-	-	-	206 258	181 091	199 438	-
	ALKALI- U. ERDALKALIMETALLE, METALLE DER SELTENEN ERDEN								
4118 11	NATRIUM	T *	-A	-A	-A	-	-	-	-
4118 15	KALIUM, CALCIUM	T *	-A	-A	-A	-	-	-	-
4118 19	SONST. ALKALI- U. ERDALKALI- METALLE	T *	-	-	-	-	-	-	-
4118 50	YTTRIUM U. SCANDIUM	T	-A	-A	-A	-A	-A	-A	1
4118	INSGESAMT	-	-	-	-	-A	-A	-A	-
4121 10	SALZSAEURE, CHLORSULFONSAEURE SALZSAEURE, CHLORWASSERSTOFF, BER. AUF HCL	T *	215 463	208 042	217 356	-	-	-	-
	DARUNTER ZUM ABSATZ BESTIMMT	T	71 037	68 884	68 111	22 689	21 968	22 193	20
4121 50	CHLORSULFONSAEURE	T *	10 650	7 624	10 364	-	-	-	-
	DARUNTER ZUM ABSATZ BESTIMMT	T	3 643	3 241	3 126	1 531	1 379	2 071	3
4121	INSGESAMT	-	-	-	-	24 220	23 347	24 264	-
	OXIDE U. SAUERSTOFFSAEUREN DES SCHWEFELS, SCHWEFELWASSERSTOFF SCHWEFELDIOXID, BER. AUF SO2 SCHWEFELSAEURE, BER. AUF SO3								
4122 10	AUS SCHWEFEL ALLER ART	T *	314 859	294 860	278 412	-	-	-	-
	DARUNTER ZUM ABSATZ BESTIMMT	T	124 886	140 761	97 699	17 338	22 169	16 212	8
4122 43	AUS SCHWEFELKIES	T *	226 001	217 975	217 644	-	-	-	-
	DARUNTER ZUM ABSATZ BESTIMMT	T	147 223	147 001	142 957	17 020	17 316	16 647	4
4122 45	AUS METALLVERHUETTUNG	T *	205 343	218 959	219 680	-	-	-	-
	DARUNTER ZUM ABSATZ BESTIMMT	T	-A	-A	-A	-A	-A	-A	6
4122 49	SONST. ART	T *	39 319	40 820	41 108	-	-	-	-
	DARUNTER ZUM ABSATZ BESTIMMT	T	-A	-A	-A	-A	-A	-A	4
4122 70	OLEUM, BER. AUF SO3	T *	140 352	109 350	136 577	-	-	-	-
	DARUNTER ZUM ABSATZ BESTIMMT	T	41 092	36 743	41 061	5 561	5 121	5 954	7
4122 90	SONST. OXIDE U. SAUERSTOFFSAEU- REN DES SCHWEFELS, SCHWEFEL- WASSERSTOFF	T	3 627	2 981	2 988	3 641	2 911	2 939	4
4122	INSGESAMT	-	-	-	-	67 138	73 495	64 772	-
4123 10	SALPETERSAEURE, NITRIERSAEUREN SALPETERSAEURE, BER. AUF N	T *	131 887	130 320	133 534	-	-	-	-
	DARUNTER ZUM ABSATZ BESTIMMT	T	18 901	18 004	21 624	32 255	30 829	37 037	8
4123 50	NITRIERSAEUREN, BER. AUF N	T *	342	299	466	-	-	-	-
4123	INSGESAMT	-	-	-	-	32 342	31 059	37 192	-
4124 00	OXIDE U. SAUERSTOFFSAEUREN DES PHOSPHORS, BER. AUF P2O5	T *	79 900	81 315	76 758	-	-	-	-
	DARUNTER ZUM ABSATZ BESTIMMT	T	8 205	7 923	8 200	18 448	18 551	18 321	6
	ANDERE ANORGANISCHE SAEUREN U. SAUERSTOFFVERBINDUNGEN DER NICHTMETALLE								
4129 10	FLUSSSAEURE, BER. AUF HF	T *	16 410	15 882	16 938	-	-	-	-
	DARUNTER ZUM ABSATZ BESTIMMT	T	-A	-A	-A	-A	-A	-A	4
4129 30	SILICIUMDIOXID, BER. AUF SiO2	T *	31 288	33 744	30 254	-	-	-	-
	DARUNTER ZUM ABSATZ BESTIMMT	T	31 137	33 500	29 989	80 728	87 249	77 154	10
4129 51	KOHLENDIOXID	T	41 361	39 421	37 711	10 686	11 472	11 395	14
4129 55	GASFOERMIG ODER FLUESSIG FEST (TROCKENEIS)	T	4 614	6 055	4 900	1 597	2 107	1 776	3
4129 91	SONST. ANORGANISCHE SAEUREN U. SAUERSTOFFVERBINDUNGEN DER NICHTMETALLE	T	6 553	5 275	9 739	10 323	8 510	12 603	11
4129	INSGESAMT	-	-	-	-	128 715	135 878	129 719	-
	CHLORIDE, OXYCHLORIDE U.A. HALO- GEN- U. OXYHALOGENVERBINDUNGEN DER NICHTMETALLE								
4131 10	DES PHOSPHORS	T *	12 030	12 359	12 543	-	-	-	-
4131 50	DES SILICIUMS	T *	-A	-A	-A	-	-	-	-
4131 99	SONST. ART	T	8 263	5 609	7 844	12 756	9 608	10 752	4
4131	INSGESAMT	-	-	-	-	23 868	22 314	25 689	-
4136 10	SULFIDE DER NICHTMETALLE KOHLENSTOFFDISULFID (SCHWEFEL- KOHLENSTOFF)	T *	-A	-A	-A	-	-	-	-
4136 90	SONST. SULFIDE DER NICHTMETALLE	T	-A	-A	-A	-A	-A	-A	1
4136	INSGESAMT	-	-	-	-	-A	-A	-A	-
4142 00	SYNTHESEAMMONIAK, BER. AUF N	T *	452 962	380 660	431 811	-	-	-	-
	DARUNTER ZUM ABSATZ BESTIMMT	T	206 786	176 651	192 799	146 693	136 678	139 406	6
4144 00	AMMONIAK IN WAESSRIGER LOESUNG (OHNE ROHES AMMONIAKWASSER), BER. AUF N	T	2 266	1 755	2 111	2 406	2 069	2 295	6

## 10 PRODUKTION NACH GUETERARTEN UND GUETERKLASSEN

MELDE- NR	ERZEUGNIS	EINHEIT	M E N G E			W E R T I N 1000 DM			ANZAHL DER BETR.
			1982	1982	1983	1982	1982	1983	
			1. VJ	4. VJ	1. VJ	1. VJ	4. VJ	1. VJ	
OXIDE, HYDROXIDE U. PEROXIDE DER ALKALI- U. ERDALKALIMETALLE									
	NATRIUMHYDROXID, BER. AUF NAOH								
4146 11	AETZNATRON, FEST	T *	37 068	40 305	58 665	-	-	-	-
	DARUNTER ZUM ABSATZ BESTIMMT	T	30 525	35 544	52 982	23 965	26 035	33 622	5
4146 15	NATRONLAUGE	T *	742 220	709 501	746 151	-	-	-	-
	DARUNTER ZUM ABSATZ BESTIMMT	T	352 929	346 724	345 056	144 590	141 137	136 630	16
4146 30	KALIUMHYDROXID, BER. AUF KOH	T *	-A	-A	-A	-	-	-	-
4146 91	OXIDE, HYDROXIDE U. PEROXIDE SONST. ALKALI- U. ERDALKALI- METALLE	T	-A	-A	-A	-A	-A	-A	7
4146	INSGESAMT	-	-	-	-	190 612	189 489	194 507	-
OXIDE, HYDROXIDE U. PEROXIDE SONST. METALLE									
4149 11	ALUMINIUMOXID, BER. AUF AL2O3	T *	320 143	308 370	320 562	-	-	-	-
4149 15	ALUMINIUMHYDROXID, BER. AUF AL2O3	T *	377 311	373 648	377 855	-	-	-	-
	DARUNTER ZUM ABSATZ BESTIMMT	T	40 971	60 649	54 243	35 804	49 618	49 974	6
4149 50	ELEKTROKORUND	T	21 405	15 751	14 990	29 947	25 433	28 381	4
4149 99	SONST. ANORGANISCHE BASEN, METALLOXIDE, -HYDROXIDE U. -PEROXIDE U.A.	T	9 700	9 231	9 689	109 538	81 113	83 572	10
4149	INSGESAMT	-	-	-	-	283 317	257 464	265 798	-
SALZE DER HALOGENWASSERSTOFFE U. DER SAUERSTOFFSAEUREN D. HALOGENE FLUORIDE U. ANORG. FLUORHALTIGE KOMPLEXSALZE, BER. AUF F									
4152 10	DARUNTER ZUM ABSATZ BESTIMMT	T *	7 087	8 290	7 688	-	-	-	-
4152 20	CHLORIDE U. OXYCHLORIDE DER METALLE	T *	50 993	48 984	47 827	18 689	19 591	18 288	7
	DARUNTER ZUM ABSATZ BESTIMMT	T	46 615	45 147	43 125	43 437	42 988	42 293	19
4152 45	HYPOCHLORITE, BER. AUF AKTIVES CHLOR	T *	16 455	14 085	15 503	-	-	-	-
	DARUNTER ZUM ABSATZ BESTIMMT	T	9 483	8 767	9 111	8 870	8 325	8 391	7
4152 90	SONST. SALZE DER HALOGENWASSER- STOFFE U. DER SAUERSTOFFSAEU- REM DER HALOGENE	T	666	794	1 245	3 998	5 422	6 071	6
4152	INSGESAMT	-	-	-	-	74 994	76 326	75 043	-
SULFIDE (EINSCHL. POLYSULFIDEN) DER METALLE									
4153 10	NATRIUMSULFIDE, -HYDROGENSULFI- DE U. -POLYSULFIDE, BER. AUF S	T *	1 713	1 737	1 834	-	-	-	-
4153 90	SONST. SULFIDE, HYDROGENSULFIDE U. POLYSULFIDE DER METALLE	T	-A	-A	-A	-A	-A	-A	2
4153	INSGESAMT	-	-	-	-	6 160	6 183	6 211	-
SALZE DER SAUERSTOFFSAEUREN DES SCHWEFELS									
4154 11	NATRIUMBISULFIT, BER. AUF NA2S2O5	T *	17 896	17 384	19 796	-	-	-	-
	DARUNTER ZUM ABSATZ BESTIMMT	T	13 668	13 246	14 248	8 794	9 183	9 828	4
4154 18	SONST. SULFITE, BISULFITE, THIOSULFATE, HYDRO- U. HYPO- SULFITE, SULFOXYLATE U.AE.	T	26 653	26 731	25 988	40 886	43 643	42 061	5
4154 51	NATRIUMSULFAT, BER. AUF NA2SO4 CALCINIERT	T *	62 912	50 675	41 044	-	-	-	-
4154 52	KRISTALLISIERT	T *	62 912	50 675	41 044	-	-	-	-
4154 55	AMMONSULFAT FUER TECHNISCHE ZWECKE, BER. AUF N	T *	1 623	798	1 020	-	-	-	-
4154 56	ALUMINIUMSULFAT, BER. AUF AL2(SO4)3	T *	43 712	40 657	39 301	-	-	-	-
	DARUNTER ZUM ABSATZ BESTIMMT	T	-A	-A	-A	-A	-A	-A	5
4154 59	SONST. SULFATE	T	35 453	34 374	31 973	31 920	26 724	26 793	17
4154	INSGESAMT	-	-	-	-	107 246	99 977	97 029	-
SALZE DER SAUERSTOFFSAEUREN DES STICKSTOFFS, BER. AUF N									
4155 10	NITRITE	T *	3 737	3 579	3 695	-	-	-	-
	DARUNTER ZUM ABSATZ BESTIMMT	T	-A	-A	-A	-A	-A	-A	3
4155 50	NITRATE	T *	8 643	8 787	8 776	-	-	-	-
4155	INSGESAMT	-	-	-	-	30 054	30 728	30 331	-
SALZE DER SAUERSTOFFSAEUREN DES PHOSPHORS, PHOSPHIDE									
4157 11	POLYPHOSPHATE, BER. AUF P2O5	T *	47 873	49 389	47 496	-	-	-	-
4157 19	SONST. PHOSPHATE, BER. AUF P2O5	T	37 149	35 913	34 276	90 856	79 710	86 568	10
4157 50	SALZE ANDERER SAUERSTOFFSAEUREN DES PHOSPHORS	T	-A	-A	-A	-A	-A	-A	1
4157 90	PHOSPHIDE	T	-	-	-A	-	-	-A	1
4157	INSGESAMT	-	-	-	-	222 156	224 132	220 005	-
SONST. SALZE ANORGANISCHER SAEUREN CARBONATE									
4159 31	NATRIUMCARBONAT, BER. AUF NA2CO3	T *	291 280	272 989	288 431	-	-	-	-
	DARUNTER ZUM ABSATZ BESTIMMT	T	275 725	261 177	276 497	98 853	97 717	101 671	8
4159 34	KALIUMCARBONAT, BER. AUF K2CO3	T *	-A	-A	-A	-	-	-	-
4159 35	BARIUMCARBONAT, BER. AUF BACO3	T *	-A	-A	-A	-	-	-	-
4159 38	SONST. CARBONATE U. BICARBONATE	T	22 851	26 333	25 374	17 310	19 675	17 788	12
4159 51	CYANIDE	T	5 410	5 669	6 834	16 164	17 101	19 053	4
4159 55	EINFACHE U. KOMPLEXE CYANIDE FULMINATE, CYANATE, RHODANIDE	T	3 645	2 819	2 817	6 067	4 604	6 134	4
4159 61	SILICATE NATRIUM- U. KALIUMSILICATE, BER. AUF SiO2	T *	97 037	75 563	84 227	-	-	-	-
	DARUNTER ZUM ABSATZ BESTIMMT	T	-A	-A	-A	-A	-A	-A	6

## 10 PRODUKTION NACH GUETERARTEN UND GUETERKLASSEN

MELDE- NR	ERZEUGNIS	EINHEIT	M E N G E			W E R T I N 1000 DM			ANZAHL DER BETR.
			1982 1. VJ	1982 4. VJ	1983 1. VJ	1982 1. VJ	1982 4. VJ	1983 1. VJ	
4159 69	SONST. SILICATE, BER. AUF SiO2	T	-A	-A	-A	-A	-A	-A	5
4159 70	BORATE, PERBORATE, BER. AUF B2O3	T	6 653	6 558	5 884	46 017	46 374	42 522	3
4159 91	SONSTIGE SALZE ANORGANISCHER SAEUREN	T	-A	-A	-A	-A	-A	-A	9
4159	INSGESAMT	-	-	-	-	296 167	267 484	293 418	-
4191 00	KOLLOIDE EDELMETALLE, EDELMETALL- AMALGAME, SALZE SOWIE VERBINDUN- GEN DER EDELMETALLE	T	-A	-A	-A	-A	-A	-A	7
4193 00	ISOTOPE CHEMISCHER ELEMENTE, NICHT RADIOAKTIV U. IHRE VER- BINDUNGEN	KG	-	-	-	-	-	-	-
4195 00	KOMPRIMIERTE LUFT, GASFOERMIG, (NICHT IN ROHRLEITUNGEN TRANS- PORTIERT), GEMESSEN UNTER NOR- MALDRUCK BEI 20 GRAD C	1000 M3	55	46	38	186	179	171	15
4196 10	WASSERSTOFFPEROXID	T *	-A	-A	-A	-	-	-	-
4196 90	FEST	T *	11 264	6 784	7 519	-	-	-	-
4196	ANDERES, BER. AUF H2O2 INSGESAMT	-	-	-	-	11 349	8 689	13 291	-
4197 10	CARBIDE	T *	-A	-A	-A	-	-	-	-
4197 90	CALCIUMCARBID	T *	-A	-A	-A	-	-	-	-
4197	SONST. CARBIDE INSGESAMT	-	-	-	-	49 109	47 162	52 823	-
4199 10	SONST. ANORGANISCHE VERBINDUNGEN HYDRIDE, NITRIDE, AZIDE, SILICIDE, BORIDE	T	-A	-A	-A	-A	-A	-A	4
4199 30	DESTILLIERTES WASSER, LEITFAE- HIGKEITSWASSER U.AE.	T	4 225	4 014	4 457	269	230	488	5
4199 50	AKTIVIERTE NATUERLICHE MINERALI- SCHE STOFFE	T	109 818	96 701	102 997	48 355	43 209	47 523	4
4199 70	CALCIUMCYANAMID FUER TECHNISCHE ZWECKE, BER. AUF N	T *	-A	-A	-A	-	-	-	-
4199 90	SONST. ANORGANISCHE GRUNDSTOFFE U. CHEMIKALIEN	T	20 410	38 336	9 488	4 342	2 623	3 859	7
4199	INSGESAMT	-	-	-	-	60 097	53 885	60 304	-
4211 10	AROMATISCHE KOHLENWASSERSTOFFE, CHEMISCH NICHT EINHEITLICH BENZOLVORERZEUGNIS	T *	26 116	-A	19 741	-	-	-	-
4211 41	DARUNTER ZUM ABSATZ BESTIMMT	T *	26 116	-A	19 741	21 395	-A	14 223	3
4211 50	MOTORENBENZOL	T *	19 874	17 327	17 963	-	-	-	-
4211 60	AROMATENREICHE BENZINE	T *	-A	-A	-A	-	-	-	-
4211 70	SOLVENTNAPHTHA	T *	10 677	16 714	11 000	-	-	-	-
4211 81	DARUNTER ZUM ABSATZ BESTIMMT	T *	-A	-A	-A	-A	-A	-A	8
4211 91	NAPHTHALIN MIT EINEM ERSTAR- RUNGSPUNKT UNTER 79,4 GRAD C	T *	13 897	15 104	17 832	-	-	-	-
4211 91	ANTHRACEN MIT EINEM ANTHRACEN- GEHALT UNTER 85 VH	T *	-A	-A	-A	-	-	-	-
4211	SONST. CHEMISCH NICHT EINHEIT- LICHE AROMATISCHE KOHLEN- WASSERSTOFFE	T	91 822	73 397	71 283	76 786	67 486	63 288	5
4211	INSGESAMT	-	-	-	-	144 799	129 343	124 182	-
4215 00	ROHPHENOL, -KRESOL, -XYLENOL U. DEREN GEMISCHE, CHEMISCH NICHT EINHEITLICH	T *	-A	-A	-A	-	-	-	-
4219 11	DARUNTER ZUM ABSATZ BESTIMMT	T *	-A	-A	-A	-A	-A	-A	2
4219 11	SONST. ERZEUGNISSE AUS DER WEI- TERVERARBEITUNG VON ROHTEEREN U. ROHBNZOL	T *	-	-	-	-	-	-	-
4219 15	TEERPECH	T *	103 024	78 515	101 064	-	-	-	-
4219 50	PECHKOKS	T *	-A	-A	-A	-	-	-	-
4219	TEERDELE	T *	102 092	112 976	126 175	-	-	-	-
4219	INSGESAMT	-	-	-	-	124 649	109 398	116 146	-
4221,11	ACYCLISCHE U. ALICYCLISCHE KOH- LENWASSERSTOFFE, CHEMISCH EIN- HEITLICH, BER. AUF 100 VH	T *	687 841	651 673	727 653	-	-	-	-
4221 13	AETHYLEN	T *	439 766	472 126	444 307	553 003	534 310	458 907	11
4221 14	DARUNTER ZUM ABSATZ BESTIMMT	T *	394 353	355 307	393 707	-	-	-	-
4221 16	PROPYLEN	T *	225 461	180 932	208 899	196 331	149 096	143 201	10
4221 17	DARUNTER ZUM ABSATZ BESTIMMT	T *	152 646	152 390	164 332	-	-	-	-
4221 18	BUTADIEN	T *	122 638	120 986	131 290	148 374	134 320	149 807	7
4221 19	DARUNTER ZUM ABSATZ BESTIMMT	T *	121 837	136 899	135 218	-	-	-	-
4221 20	BUTYLENE	T *	73 745	79 270	86 904	66 283	61 350	67 290	6
4221 21	DARUNTER ZUM ABSATZ BESTIMMT	T *	-	-	-	-	-	-	-
4221 22	ACETYLEN IN JEDER FORM	T *	9 621	8 973	8 777	-	-	-	-
4221 23	AUS CARBID	T *	40 133	36 057	36 735	-	-	-	-
4221 24	AUS ANDEREN VERFAHREN	T *	-A	-A	-A	-	-	-	-
4221 25	CYCLOHEXAN	T *	-A	-A	-A	-	-	-	-
4221 26	SONST. ACYCLISCHE U. ALICYCLI- SCHE KOHLENWASSERSTOFFE	T	26 694	22 979	47 767	26 857	28 045	42 136	4
4221	INSGESAMT	-	-	-	-	1 067 540	979 795	935 613	-
4224 11	AROMATISCHE KOHLENWASSERSTOFFE, CHEM.EINHEITLICH, BER.AUF 100 VH REINBENZOLE	T *	63 282	55 118	47 061	-	-	-	-
4224 15	AUF KOLEBASIS	T *	195 502	194 232	257 624	-	-	-	-
4224 20	AUF PETROBASIS	T *	136 936	132 765	174 594	152 328	150 006	184 863	8
4224 30	DARUNTER ZUM ABSATZ BESTIMMT	T *	61 719	64 949	68 124	-	-	-	-
4224 33	REINTOLUOLE	T *	-	-	-	-	-	-	-
4224 36	REINXYLOLE	T *	51 441	53 667	48 732	-	-	-	-
4224 39	O-XYLOL	T *	-	-	-	-	-	-	-
4224 39	P-XYLOL	T *	-	-	-	-	-	-	-
4224 39	SONST. REINXYLOLE (EINSCHL. GEMISCHEN)	T *	66 736	70 217	73 365	-	-	-	-

10 PRODUKTION NACH GUETERARTEN UND GUETERKLASSEN

MELDE- NR	ERZEUGNIS	EINHEIT	M E N G E			W E R T I N 1000 DM			ANZAHL DER BETR.
			1982 1. VJ	1982 4. VJ	1983 1. VJ	1982 1. VJ	1982 4. VJ	1983 1. VJ	1983 1. VJ
4224 50	NAPHTHALIN MIT EINEM ERSTAR- RUNGSPUNKT AB 79,4 GRAD C DARUNTER ZUM ABSATZ BESTIMMT	T *	18 824	14 270	13 211	-A	-A	-A	-
4224 91	SONST. CHEMISCH EINHEITLICHE AROMATISCHE KOHLENWASSERSTOFFE	T	159 256	184 616	201 620	540 089	149 915	145 758	14
4224	INSGESAMT	-	-	-	-	-	526 867	528 041	-
HALOGENDERIVATE DER KOHLENWASSER- STOFFE, BER. AUF 100 VH									
TRICHLORMETHAN (CHLOROFORM)									
4227 11	PHARMAZEUTISCH (NACH DAB VI)	T	-A	-A	-A	-A	-A	-A	2
4227 12	ANDERES	T *	8 231	8 382	8 287	-	-	-	-
4227 13	DARUNTER ZUM ABSATZ BESTIMMT	T	-A	-A	-A	-A	-A	-A	3
4227 15	METHYLCHLORID	T *	26 027	23 462	30 222	-	-	-	-
4227 16	DARUNTER ZUM ABSATZ BESTIMMT	T	12 414	10 049	15 091	12 618	10 017	15 819	3
4227 18	METHYLENCHLORID	T *	35 546	36 281	32 470	-	-	-	-
4227 20	DARUNTER ZUM ABSATZ BESTIMMT	T	-A	-A	-A	-A	-A	-A	4
4227 21	TETRACHLORKOHLENSTOFF	T *	25 813	28 525	25 374	-	-	-	-
4227 22	DARUNTER ZUM ABSATZ BESTIMMT	T	-A	-A	-A	-A	-A	-A	2
4227 23	SONST. CHLORMETHANE	T *	-	-	-	-	-	-	-
4227 24	DARUNTER ZUM ABSATZ BESTIMMT	T	-	-	-	-	-	-	-
4227 25	AETHYLENCHLORID	T *	(247 961)	(239 385)	316 973	-	-	-	-
4227 26	DARUNTER ZUM ABSATZ BESTIMMT	T	(22 887)	(16 393)	51 735	(14 480)	(6 243)	25 592	5
4227 27	PERCHLORAETHYLEN	T *	22 124	29 705	22 788	-	-	-	-
4227 28	DARUNTER ZUM ABSATZ BESTIMMT	T	-A	-A	-A	-A	-A	-A	4
4227 29	TRICHLORAETHYLEN	T *	-A	-A	-A	-	-	-	-
4227 30	DARUNTER ZUM ABSATZ BESTIMMT	T	8 600	3 405	6 139	8 002	3 118	6 381	3
4227 31	HEXACHLORCYCLOHEXAN	T *	-A	-A	-A	-	-	-	-
4227 32	CHLORBENZOLE	T *	33 611	18 071	18 956	-	-	-	-
4227 33	VINYL- U. VINYLIDENCHLORID, MONOMER	T *	(205 612)	(180 182)	310 980	-	-	-	-
4227 34	DARUNTER ZUM ABSATZ BESTIMMT	T	(13 689)	(10 551)	59 543	(14 399)	(10 036)	49 599	6
4227 35	BROMDERIVATE DER KOHLENWASSER- STOFFE	T	475	543	569	4 766	5 431	5 818	3
4227 36	SONST. HALOGENDERIVATE DER KOHLENWASSERSTOFFE	T	74 196	70 986	71 588	132 073	132 202	134 181	17
4227	INSGESAMT	-	-	-	-	(267 378)	(247 901)	312 599	-
4229 00	ANDERE DERIVATE DER KOHLENWASSER- STOFFE, BER. AUF 100 VH	T *	57 149	58 535	74 755	21 296	19 093	24 713	11
4229	DARUNTER ZUM ABSATZ BESTIMMT	T	8 001	7 866	9 641	-	-	-	-
ACYCLISCHE ALKOHOLE, BER. AUF 100 VH									
4231 11	METHANOL (METHYLALKOHOL)	T *	181 318	184 946	174 493	-	-	-	-
4231 12	DARUNTER ZUM ABSATZ BESTIMMT	T	-A	-A	-A	-A	-A	-A	3
4231 13	AETHANOL (AETHYLALKOHOL)	T *	-	-	-	-	-	-	-
4231 14	SYNTHETISCH	T *	-	-	-	-	-	-	-
4231 15	SULFIT- U. HOLZVERZUCKERUNGS- SPRIT	T *	29 952	20 414	25 270	-	-	-	-
4231 16	ISOPROPANOL (ISOPROPYLALKOHOL)	T *	-A	-A	-A	-	-	-	-
4231 17	N-BUTANOL	T *	58 098	57 992	59 445	-	-	-	-
4231 18	DARUNTER ZUM ABSATZ BESTIMMT	T	20 662	19 826	22 240	26 559	26 464	28 384	5
4231 19	ANDERE BUTANOLE (BUTYLALKOHOLE)	T *	52 496	46 598	52 227	-	-	-	-
4231 20	DARUNTER ZUM ABSATZ BESTIMMT	T	28 701	22 289	28 437	28 832	25 135	30 987	5
4231 21	ACYCLISCHE ALKOHOLE ALS RIECH- STOFFE	T	411	544	438	9 554	11 235	9 456	3
4231 22	2-AETHYLHEXANOL	T *	110 625	79 562	100 063	-	-	-	-
4231 23	DARUNTER ZUM ABSATZ BESTIMMT	T	-A	-A	-A	-A	-A	-A	5
4231 24	SONST. EINWERTIGE ALIPHATISCHE ALKOHOLE	T	39 801	44 431	52 677	89 779	105 854	123 561	9
4231 25	AETHYLENGLYKOL	T *	47 101	39 810	47 751	-	-	-	-
4231 26	DARUNTER ZUM ABSATZ BESTIMMT	T	20 965	12 228	16 817	27 778	13 798	19 752	5
4231 27	PROPYLENGLYKOL	T *	31 454	31 346	35 214	-	-	-	-
4231 28	DARUNTER ZUM ABSATZ BESTIMMT	T	-A	-A	-A	-A	-A	-A	4
4231 29	SONST. ZWEIWERTE ALIPHATISCHE ALKOHOLE	T	13 127	12 216	13 404	44 798	41 898	47 193	4
4231 30	PENTAERYTHRIT	T *	-A	-A	-A	-	-	-	-
4231 31	ROHGLYCERIN, GLYCERINWASSER U. GLYCERINUNTERLAGEN	T *	8 822	7 351	9 099	-	-	-	-
4231 32	DARUNTER ZUM ABSATZ BESTIMMT	T	-A	-A	-A	-A	-A	-A	3
4231 33	GLYCERIN ALS DESTILLAT U. RAF- FINAT	T *	22 285	22 685	23 251	-	-	-	-
4231 34	DARUNTER ZUM ABSATZ BESTIMMT	T	-A	-A	-A	-A	-A	-A	7
4231 35	SORBIT	T *	18 156	17 754	19 701	-	-	-	-
4231 36	DARUNTER ZUM ABSATZ BESTIMMT	T	-A	-A	-A	-A	-A	-A	3
4231 37	SONST. DREI- U. HOEHERWERTIGE ALIPHATISCHE ALKOHOLE	T	-A	-A	-A	-A	-A	-A	2
4231	INSGESAMT	-	-	-	-	610 902	534 735	620 833	-
CYCLISCHE ALKOHOLE, BER. AUF 100 VH									
4234 10	STERINE	T	-A	-A	-A	-A	-A	-A	1
4234 11	ANDERE CYCLISCHE ALKOHOLE ALS RIECHSTOFFE	T	2 384	2 206	2 299	19 989	19 802	20 451	6
4234 12	CYCLOHEXANOL	T *	11 221	10 753	12 581	-	-	-	-
4234 13	DARUNTER ZUM ABSATZ BESTIMMT	T	-A	-A	-A	-A	-A	-A	3
4234 14	BENZHYDROL, BORNEOL U. A. CYCL. ALKOHOLE	T	-A	-A	-A	-A	-A	-A	5
4234	INSGESAMT	-	-	-	-	25 757	22 538	23 920	-
4237 00	HALOGEN- U. A. DERIVATE ACYCLI- SCHER U. CYCLISCHER ALKOHOLE, BER. AUF 100 VH	T	3 462	2 444	3 023	12 941	9 724	11 555	8
PHENOLE U. PHENOLALKOHOLE, CHEM. EINHEITLICH, BER. AUF 100 VH									
4242 11	PHENOLE, ISOLIERT	T *	-A	-A	-A	-	-	-	-
4242 12	AUS TEERDESTILLATION U. ABWASSERREINIGUNG	T *	-A	-A	-A	-	-	-	-
4242 13	AUS SYNTHESE	T *	-A	-A	-A	-	-	-	-

## 10 PRODUKTION NACH GUETERARTEN UND GUETERKLASSEN

MELDE- NR	ERZEUGNIS	EINHEIT	M E N G E			W E R T I N 1000 DM			ANZAHL DER BETR.
			1982 1. VJ	1982 4. VJ	1983 1. VJ	1982 1. VJ	1982 4. VJ	1983 1. VJ	1983 1. VJ
4242 20	KRESOLE, ISOLIERT	T *	6 644	6 992	6 970	-	-	-	-
	DARUNTER ZUM ABSATZ BESTIMMT	T	-A	-A	-A	-A	-A	-A	4
4242 30	XYLENOLE, ISOLIERT	T *	-	-	-	-	-	-	-
4242 50	NAPHTHOLE, RESORCIN	T *	4 709	3 605	4 063	-	-	-	-
	DARUNTER ZUM ABSATZ BESTIMMT	T	-A	-A	-A	-A	-A	-A	3
4242 91	SONST. PHENOLE U. PHENOL- ALKOHOLE	T	11 813	11 647	13 101	41 978	39 737	44 755	10
4242	INSGESAMT	-	-	-	-	137 432	140 529	141 055	-
4245 00	HALOGEN- U.A. DERIVATE DER PHENOLE U. PHENOLALKOHOLE, BER. AUF 100 VH	T	2 806	2 945	5 128	20 965	20 608	30 506	12
	AETHER, AETHERALKOHOLE, EPOXIDE U.AE., BER. AUF 100 VH	T	-A	-A	-A	-A	-A	-A	2
4251 10	DIAETHYLAETHER	T *	22 570	19 887	21 916	-	-	-	-
4251 30	GLYKOLAETHER	T *	14 694	12 876	15 128	31 357	27 203	32 613	6
	DARUNTER ZUM ABSATZ BESTIMMT	T	-	-	-	-	-	-	-
4251 80	SONST. AETHER, AETHERALKOHOLE U.AE.	T	39 522	43 320	38 195	59 952	64 158	60 498	23
4251 91	AETHYLENOXID	T *	103 316	91 898	109 341	-	-	-	-
	DARUNTER ZUM ABSATZ BESTIMMT	T	12 825	16 528	16 639	22 044	25 974	26 775	5
4251 95	PROPYLENOXID	T *	115 920	106 311	115 639	-	-	-	-
	DARUNTER ZUM ABSATZ BESTIMMT	T	86 023	77 320	83 348	144 019	128 185	135 305	3
4251 99	SONST. EPOXIDE, EPOXYALKOHOLE U.AE.	T	-A	-A	-A	-A	-A	-A	3
4251	INSGESAMT	-	-	-	-	274 065	263 323	273 749	-
4253 00	ACETALE, HALBACETALE U. DERIVATE, BER. AUF 100 VH	T *	-A	-A	-A	-	-	-	-
	VERBINDUNGEN MIT ALDEHYDFUNKTION, BER. AUF 100 VH	T	-	-	-	-	-	-	-
4255 10	FORMALDEHYD	T *	134 634	117 983	126 016	-	-	-	-
	DARUNTER ZUM ABSATZ BESTIMMT	T	31 894	31 055	32 451	23 444	24 858	24 434	8
4255 40	ACETALDEHYD	T *	72 979	63 331	65 935	-	-	-	-
	DARUNTER ZUM ABSATZ BESTIMMT	T	5 557	4 872	5 248	8 572	5 798	5 981	4
4255 70	VERBINDUNGEN MIT ALDEHYDFUNK- TION ALS RIECHSTOFFE	T	1 125	808	710	6 820	6 060	6 953	5
4255 80	BUTANAL	T *	176 831	122 884	151 200	-	-	-	-
	DARUNTER ZUM ABSATZ BESTIMMT	T	11 755	6 940	8 739	8 254	6 378	6 660	4
4255 90	SONST. VERBINDUNGEN MIT ALDE- HYDFUNKTION	T	5 742	7 820	8 874	22 814	28 459	29 344	8
4255	INSGESAMT	-	-	-	-	69 904	71 553	73 372	-
	VERBINDUNGEN MIT KETON- ODER CHI- NONFUNKTION, BER. AUF 100 VH	T	-A	-A	-A	-	-	-	-
4257 10	ACETON	T *	-A	-A	-A	-A	-A	-A	3
	DARUNTER ZUM ABSATZ BESTIMMT	T	-A	-A	-A	-	-	-	-
4257 71	METHYLISOBUTYLKETON	T *	-A	-A	-A	-	-	-	-
4257 74	METHYLAETHYLKETON	T *	-A	-A	-A	-	-	-	-
4257 91	SONST. KETONE, CHINONE U. DEREN DERIVATE	T	17 830	14 601	17 103	57 593	51 736	65 389	19
4257	INSGESAMT	-	-	-	-	136 963	121 860	131 452	-
	EINBASISCHE SAEUREN U. DEREN DERIVATE, BER. AUF 100 VH	T	-	-	-	-	-	-	-
4261 10	AMEISENSAEURE	T *	15 206	19 080	20 430	-	-	-	-
4261 31	ESSIGSAEURE	T *	66 597	61 635	69 575	-	-	-	-
	DARUNTER ZUM ABSATZ BESTIMMT	T	9 085	7 602	7 184	11 773	9 520	8 778	7
4261 35	ESSIGSAEUREANHYDRID	T *	20 203	19 835	19 443	-	-	-	-
	DARUNTER ZUM ABSATZ BESTIMMT	T	12 007	10 884	11 984	20 559	18 519	19 461	3
4261 50	AMEISENSAEURE- U. ESSIGSAEURE- ESTER ALS RIECHSTOFFE	T	843	843	883	6 157	6 163	9 040	5
4261 71	METHYLACETAT	T *	3 611	3 437	3 839	-	-	-	-
4261 74	AETHYLACETAT	T *	12 879	10 705	10 294	-	-	-	-
4261 77	BUTYL- U. ISOBUTYLACETAT	T *	15 352	-A	-A	-	-	-	-
4261 91	WEICHMACHER AUF FETTSAEUREBASIS DARUNTER ZUM ABSATZ BESTIMMT	T	11 430	8 354	9 418	-A	-A	-A	7
4261 94	BUTTERSAEURE, IHRE SALZE U. ESTER	T *	-A	-A	-A	-	-	-	-
4261 97	BENZOESAEURE, IHRE SALZE U. ESTER	T *	-A	-A	-A	-	-	-	-
4261 99	SONST. EINBASISCHE ALIPHATIS- SCHE, ALICYCLISCHE U. AROMATI- SCHE SAEUREN USW.	T	127 248	112 976	120 036	338 274	295 585	326 095	36
4261	INSGESAMT	-	-	-	-	474 194	427 351	455 552	-
	MEHRBASISCHE SAEUREN U. DEREN DERIVATE, BER. AUF 100 VH	T	-	-	-	-	-	-	-
4263 15	MALEINSAEURE U. MALEINSAEURE- ANHYDRID	T *	8 875	7 876	9 703	-	-	-	-
4263 40	PHTHALSAEUREANHYDRID	T *	53 567	45 650	43 426	-	-	-	-
	DARUNTER ZUM ABSATZ BESTIMMT	T	20 382	23 976	25 664	13 904	15 241	17 805	5
	WEICHMACHER AUF DER BASIS VON PHTHALSAEURE	T	-	-	-	-	-	-	-
4263 71	DIBUTHYLPHTHALAT	T *	6 517	7 335	4 915	-	-	-	-
4263 72	DIOCTYLPHTHALAT	T *	60 297	48 523	55 779	-	-	-	-
4263 73	DIISOCTYL-, DIISONONYL- U. DIISODECYLPHTHALAT	T *	14 504	16 204	13 725	-	-	-	-
4263 74	SONSTIGE PHTHALSAEUREWEICH- MACHER	T *	10 884	10 315	10 772	-	-	-	-
4263 75	ALIPHATISCHEN DICARBONSAEUREN DARUNTER ZUM ABSATZ BESTIMMT	T	5 210	3 788	4 667	10 837	7 387	8 678	7
	DARUNTER ZUM ABSATZ BESTIMMT	T	3 918	2 720	3 084	-	-	-	-
4263 80	ADIPINSAEURE UND IHRE SALZE	T *	-A	-A	-A	-	-	-	-
4263 91	DIMETHYLTETREPHTHALAT	T *	-A	-A	-A	-	-	-	-
	DARUNTER ZUM ABSATZ BESTIMMT	T	-A	-A	-A	-A	-A	-A	4
4263 98	SONST. MEHRBASISCHE SAEUREN	T	16 747	16 056	18 333	44 434	43 852	44 457	17
4263	INSGESAMT	-	-	-	-	422 067	357 085	363 133	-

## 10 PRODUKTION NACH GUETERARTEN UND GUETERKLASSEN

MELDE- NR	ERZEUGNIS	EINHEIT	M E N G E			W E R T I N 1000 DM			ANZAHL DER BETR.
			1982	1982	1983	1982	1982	1983	
			1. VJ	4. VJ	1. VJ	1. VJ	4. VJ	1. VJ	
	OXY-, OXO- U.A. ORGANISCHE SAEU- REN SOWIE DEREN DERIVATE, BER. AUF 100 VH								
4265 20	SALICYLSAEURE, IHRE SALZE U. ESTER	T *	-A	-A	-A	-	-	-	-
4265 30	ACETYSALICYLSAEURE, IHRE SALZE U. ESTER	T *	-A	-A	-A	-	-	-	-
4265 60	SONST. ACYCLISCHE U. CYCLISCHE OXYSAEUREN, DEREN SALZE U.AE.	T	11 767	11 520	9 599	35 016	36 819	32 297	11
4265 80	ACETESSIGSAEUREESTER UND SEINE SALZE	T *	3 980	3 295	3 948	-	-	-	-
	DARUNTER ZUM ABSATZ BESTIMMT	T	2 103	1 712	2 100	7 105	5 795	7 208	5
4265 90	SONST. ORGANISCHE SAEUREN	T	3 281	3 423	3 256	21 582	18 334	19 782	10
4265	INSGESAMT	-	-	-	-	71 449	67 089	66 344	-
	ESTER DER MINERALSAEUREN, IHRE SALZE U. DERIVATE, BER. AUF 100 VH								
4269 50	WEICHMACHER AUF PHOSPHORSAEURE- BASIS	T *	-A	-A	-A	-	-	-	-
4269 91	SONST. ESTER DER MINERALSAEUREN USW.	T	-A	-A	-A	-A	-A	-A	10
4269	INSGESAMT	-	-	-	-	52 581	48 396	54 374	-
	VERBINDUNGEN MIT AMINOFUNKTION, BER. AUF 100 VH								
4271 11	ANILIN U. SEINE SALZE	T *	32 540	34 266	37 994	-	-	-	-
4271 15	TOLUIDINE U. IHRE SALZE	T *	3 241	2 808	2 952	-	-	-	-
	DARUNTER ZUM ABSATZ BESTIMMT	T	2 345	1 997	2 006	9 544	8 836	9 337	6
4271 90	SONST. MONO- U. POLYAMINE, IHRE SALZE U. DERIVATE	T	31 557	26 614	33 523	189 184	161 032	188 438	20
4271	INSGESAMT	-	-	-	-	202 068	172 506	203 423	-
	VERBINDUNGEN MIT ANDEREN STICK- STOFFFUNKTIONEN, BER. AUF 100 VH								
4275 10	VERBINDUNGEN MIT N-FUNKTIONEN ALS PHARMAZEUTISCHE CHEMIKA- LIEN	T *	3 526	3 107	3 603	-	-	-	-
	DARUNTER ZUM ABSATZ BESTIMMT	T	3 249	2 973	2 907	41 616	50 959	44 249	9
4275 30	AETHANOLAMINE	T *	-A	-A	-A	-	-	-	-
	DARUNTER ZUM ABSATZ BESTIMMT	T	-A	-A	-A	-A	-A	-A	2
4275 50	HEXAMETHYLENTETRAMIN, SEINE SALZE U. DERIVATE	T *	-A	-A	-A	-	-	-	-
4275 70	HARNSTOFF, BER. AUF N	T *	-A	-A	-A	-	-	-	-
	DARUNTER ZUM ABSATZ BESTIMMT	T	-A	-A	-A	-A	-A	-A	4
4275 81	ACRYLNITRIL, MONOMER	T *	-A	-A	-A	-	-	-	-
	DARUNTER ZUM ABSATZ BESTIMMT	T	-A	-A	-A	-A	-A	-A	2
4275 89	METHIONIN	T *	-A	-A	-A	-	-	-	-
	DARUNTER ZUM ABSATZ BESTIMMT	T	-A	-A	-A	-A	-A	-A	1
4275 91	SONST. VERBINDUNGEN MIT ANDEREN STICKSTOFFFUNKTIONEN	T	63 523	56 693	61 728	358 024	346 126	362 298	29
4275	INSGESAMT	-	-	-	-	587 946	536 445	527 528	-
	ORGANISCH-ANORGANISCHE U. HETERO- CYCLISCHE VERBINDUNGEN								
4291 10	ORGANOSILOXANE	T *	-A	-A	-A	-	-	-	-
4291 51	PYRIDINE	T *	-A	-A	-A	-	-	-	-
	ROHPYRIDIN	T *	-A	-A	-A	-A	-A	-A	2
4291 55	REINPYRIDIN, PYRIDINHOMOLOGE	T *	-A	-A	-A	-	-	-	-
	DARUNTER ZUM ABSATZ BESTIMMT	T	-A	-A	-A	-A	-A	-A	2
4291 60	TETRAAETHYLEN	T *	-A	-A	-A	-	-	-	-
	DARUNTER ZUM ABSATZ BESTIMMT	T	-A	-A	-A	-A	-A	-A	1
4291 70	CAPROLACTAM	T *	-A	-A	-A	-	-	-	-
4291 80	SONST. ORGANISCH-ANORGANISCHE ODER ORGANISCHE PHARMAZEUTI- SCHE CHEMIKALIEN	T	2 175	2 053	2 196	97 044	86 849	102 675	12
4291 91	SONST. ORGANISCH-ANORGANISCHE- U. HETEROCYCLISCHE VERBINDUNGEN	T	34 858	28 892	37 340	285 240	222 697	309 071	29
4291	INSGESAMT	-	-	-	-	426 106	354 082	458 539	-
4293 00	POLYCHLORIERTE BIPHENYLE (PCB)	T *	-A	-A	-A	-	-	-	-
4294 00	GEREINIGTE U. VEREDELTE NATUR- HARZE	T	4 505	3 731	4 724	11 302	10 132	11 658	5
	WACHSE								
4295 10	NATUERLICH	T *	482	483	460	-	-	-	-
4295 50	SYNTHETISCH	T *	12 467	11 492	11 042	-	-	-	-
	DARUNTER ZUM ABSATZ BESTIMMT	T	10 974	9 895	9 718	45 832	42 628	42 252	12
4295 90	ZUBEREITET	T	6 239	6 245	6 587	15 261	14 945	17 453	11
4295	INSGESAMT	-	-	-	-	62 220	58 948	60 890	-
	OELE, FETTE U. FETTSAEUREN TIERI- SCHEN ODER PFLANZLICHEN UR- SPRUNGS, NICHT ZUR ERNAHRUNG								
4296 10	TIERKOEPPER-, KNOCHEN- U. LEIM- FETT	T	33 574	36 674	35 301	31 452	32 287	29 699	69
4296 20	TECHNISCHER TALG	T	1 521	1 597	-A	1 614	1 603	-A	2
4296 31	TECHNISCHE FETTSAEUREN								
	RAFFINATIONSFETTSAEUREN	T *	12 931	11 776	11 090	-	-	-	-
	DARUNTER ZUM ABSATZ BESTIMMT	T	9 771	8 537	8 485	7 207	5 846	5 839	11
4296 35	DESTILLATIONS- U.A. FETTSAEUREN	T *	60 340	61 005	70 451	-	-	-	-
	DARUNTER ZUM ABSATZ BESTIMMT	T	-A	-A	-A	-A	-A	-A	9
4296 40	OLEIN	T *	9 843	8 335	11 834	-	-	-	-
4296 50	STEARIN	T *	19 233	18 330	24 496	-	-	-	-
4296 70	FIRNISSE ALLER ART	T	485	197	324	1 210	605	832	7
4296 91	SONST. TECHNISCHE OELE U. FETTE	T	27 405	29 215	26 695	46 113	47 895	45 397	21
4296	INSGESAMT	-	-	-	-	202 098	205 623	221 975	-

## 10 PRODUKTION NACH GUETERARTEN UND GUETERKLASSEN

MELDE- NR	ERZEUGNIS	EINHEIT	M E N G E			W E R T I N 1000 DM			ANZAHL DER BETR.
			1982 1. VJ	1982 4. VJ	1983 1. VJ	1982 1. VJ	1982 4. VJ	1983 1. VJ	
NATUERLICHE AETHERISCHE OELE U. RIECHSTOFFE U. AE.									
4297 10	MISCHUNGEN VON AROMASTOFFEN FUEH INDUSTRIELLE VERWENDUNG	T	1 504	1 353	1 554	39 148	35 176	42 059	9
4297 90	NATUERLICHE AETHERISCHE OELE U. RIECHSTOFFE	T	567	479	513	13 387	11 393	13 136	5
4297	INSGESAMT	T	2 071	1 832	2 067	52 535	46 569	55 195	.
4298 00	KASEINATE U. ANDERE KASEIN- DERIVATE	T	-A	-A	-A	-A	-A	-A	2
4299 00	SONST. ORGANISCHE GRUNDSTOFFE, CHEMIKALIEN U. VERBINDUNGEN	T	141 613	128 582	156 520	169 943	152 507	192 997	28
EINNAEHRSTOFFDUENGER (OHNE KALI) STICKSTOFFHALTIGE DUENGEMITTEL, BER. AUF N									
4311 11	AUS SYNTHETISCHEM AMMONIAK	T *	186 342	145 963	169 946	239 570	181 512	193 083	.
4311 12	AUS KOKEREIEN U. GASWERKEN	T *	8 671	7 997	7 844	5 732	4 927	4 436	.
4311 15	CALCIUMCYANAMID (KALKSTICK- STOFF)	T *	9 823	6 082	9 030	24 999	15 554	23 547	.
PHOSPHATHALTIGE DUENGEMITTEL, BER. AUF P2O5									
4311 51	SUPERPHOSPHATE	T *	8 971	8 928	9 827	14 484	13 894	14 550	.
4311 53	GLUEHPHOSPHAT	T *	-A	-	-	-A	-	-	-
4311 55	THOMASPHOSPHAT	T *	29 760	29 967	27 359	26 997	30 065	24 716	4
4311 57	GEMAHLENE ROHPHOSPHATE	T *	-A	-A	-A	-A	-A	-A	-
4311 59	SONST. PHOSPHATDUENGER	T *	-A	-A	-A	-A	-A	-A	-
4311	INSGESAMT	T *	262 169	223 551	248 959	330 941	270 929	287 405	.
MEHRNAEHRSTOFFDUENGER AUS AUFSCHLUSS VON ROHPHOSPHATEN MIT SALPETER-, SCHWEFEL- ODER PHOSPHORSAEUREN									
4314 10	(KOMPLEXDUENGER), EFF.	T	494 977	564 577	544 541	237 911	266 997	258 052	11
4314 11	STICKSTOFF-ANTEIL	T	67 270	83 106	76 895				10
4314 14	PHOSPHAT-ANTEIL	T	62 142	76 876	68 958				11
4314 17	KALI-ANTEIL	T	80 022	87 329	77 920				11
4314 50	SONSTIGE, AUCH MECHANISCH GEMISCHT, EFF.	T	314 044	328 447	294 331	81 758	85 354	82 370	11
4314 51	STICKSTOFF-ANTEIL	T	1 260	1 068	1 132				5
4314 54	PHOSPHAT-ANTEIL	T	38 392	39 740	35 186				11
4314 57	KALI-ANTEIL	T	59 558	59 820	52 532				11
4314	INSGESAMT	.	.	.	.	319 669	352 351	340 422	.
GARTEN- U. BLUMENDUENGER									
4317 20	ORGANISCH	T	24 357	17 353	27 801	18 353	12 956	21 105	12
4317 40	MINERALISCH	T	12 198	5 651	11 968	17 437	9 186	16 004	13
4317 90	SONSTIGER ART	T	4 196	3 566	5 772	8 230	11 045	15 891	7
4317	INSGESAMT	T	40 751	26 570	45 541	44 020	33 187	53 000	.
4319 00	SONST. DUENGEMITTEL(OHNE KALI)	T	6 883	7 336	8 158	4 732	4 891	6 589	9
PFLANZENBEHANDLUNGS- U. SCHAE- DLINGSBEKAEMPFUNGSMITTEL 1)									
INSEKTIZIDE, AKARIZIDE									
4341 11	PFLANZLICHE INSEKTIZIDE U. VERWANDTE SYNTHESPRODUKTE	T	566	446	1 101	4 365	4 451	9 662	17
4341 13	CHLORIERTE KOHLENWASSERSTOFFE U. VERWANDTE VERBINDUNGEN	T	2 948	2 323	2 847	31 882	27 982	36 359	12
4341 15	CARBAMATE	T	8 508	945	8 384	78 819	11 472	82 961	5
4341 17	ORGANISCHE PHOSPHOR- VERBINDUNGEN	T	7 864	3 456	8 168	95 810	36 441	107 488	17
4341 18	ORGANISCHE NITROVERBINDUNGEN	T	-	-A	-A	-	-A	-A	2
4341 19	SONST. INSEKTIZIDE, AKARIZIDE	T	-A	-A	-A	-A	-A	-A	11
FUNGIZIDE									
4341 41	ANORGANISCHE	T	6 619	6 842	4 160	10 567	11 352	5 761	6
4341 45	ORGANISCHE	T	14 986	6 678	14 879	334 504	80 044	319 538	15
HERBIZIDE									
4341 61	ANORGANISCHE	T	-A	-A	-A	-A	-A	-A	7
4341 62	ORGANISCHE	T	-A	-A	-A	-A	-A	-A	7
4341 63	CARBONSAEUREDERIVATE	T	12 091	9 966	12 548	76 841	101 804	93 720	7
4341 65	HARNSTOFFDERIVATE	T	2 780	2 402	2 812	50 875	39 868	51 240	7
4341 66	CARBAMATE	T	8 283	2 397	8 050	232 851	50 795	249 583	4
4341 68	ANILINDERIVATE	T	-A	-	-A	-A	-	-A	1
HETEROCYCLISCHE VERBINDUNGEN BIS 3 N-ATOME IM RING									
4341 69	SONST. ORGANISCHE HERBIZIDE ANDERE PFLANZENBEHANDLUNGS- U. SCHAEDLINGSBEKAEMPFUNGSMITTEL	T	3 994	6 350	4 955	58 970	62 137	70 494	5
4341 81	NEMATIZIDE	T	3 544	3 862	3 783	9 176	7 472	8 484	3
4341 82	MOLLUSKIZIDE	T	729	326	796	5 792	4 837	15 314	10
4341 83	RODENTIZIDE	T	1 027	778	745	5 496	5 222	5 436	12
4341 84	MITTEL GEGEN WILDVERBISS U. VOGELFRASS	T	300	26	53	2 251	134	684	3
4341 85	WACHSTUMSREGULATOREN	T	-A	-A	-A	-A	-A	-A	2
4341 87	VEREDLUNGS-U. WUND- VERSCHLUSSMITTEL	T	-A	-A	-A	-A	-A	-A	2
4341 89	SONST. PFLANZENBEHANDLUNGS- U. SCHAEDLINGSBEKAEMPFUNGS- MITTEL	T	1 250	1 402	634	6 084	9 828	12 681	14
4341	INSGESAMT	T	79 417	51 033	77 243	1 037 208	478 007	1 099 929	.
KUNSTSTOFFE ALS KONDENSATE, POLY- KONDENSATE U. POLYADDITIONSPROD. FUEH DIE CHEMIEFASERHERSTELLUNG DARUNTER ZUM ABSATZ BESTIMMT									
4412 10		T *	92 797	76 147	82 117	-A	-	-	8
		T	-A	-A	-A	-A	-A	-A	.

1) AUCH ZUBEREITUNGEN U. VORMISCHUNGEN.



## 10 PRODUKTION NACH GUETERARTEN UND GUETERKLASSEN

MELDE- NR	ERZEUGNIS	EINHEIT	M E N G E			W E R T I N 1000 DM			ANZAHL DER BETR.
			1982 1. VJ	1982 4. VJ	1983 1. VJ	1982 1. VJ	1982 4. VJ	1983 1. VJ	1983 1. VJ
4412 31	PHENOPLASTE								
	PRESSMASSEN	T *	7 824	7 068	8 032	-	-	-	-
	DARUNTER ZUM ABSATZ BESTIMMT	T	-A	-A	-A	-A	-A	-A	8
4412 33	TECHNISCHE HARZE								
	LACKKUNSTHARZE	T *	5 018	3 892	4 236	-	-	-	-
	DARUNTER ZUM ABSATZ BESTIMMT	T	3 861	2 554	2 964	17 748	11 391	13 722	9
4412 35	LEIMHARZE	T *	-A	-A	-A	-A	-A	-A	6
	DARUNTER ZUM ABSATZ BESTIMMT	T	-A	-A	-A	-A	-A	-A	6
4412 37	SONST. TECHNISCHE HARZE	T *	19 869	15 720	18 272	-	-	-	-
	DARUNTER ZUM ABSATZ BESTIMMT	T	14 274	12 004	13 089	44 592	36 021	40 590	9
4412 39	SONST. PHENOPLASTE	T *	2 770	2 684	3 181	-	-	-	-
	DARUNTER ZUM ABSATZ BESTIMMT	T	-A	-A	-A	-A	-A	-A	6
	AMINOPLASTE								
	HARNSTOFFHARZE								
4412 41	PRESSMASSEN	T *	-A	-A	-A	-	-	-	-
	DARUNTER ZUM ABSATZ BESTIMMT	T	-A	-A	-A	-A	-A	-A	1
4412 43	TECHNISCHE HARZE								
	LACKKUNSTHARZE	T *	3 034	2 504	2 827	-	-	-	-
	DARUNTER ZUM ABSATZ BESTIMMT	T	-A	-A	-A	-A	-A	-A	5
4412 45	LEIMHARZE	T *	-A	-A	-A	-	-	-	-
	DARUNTER ZUM ABSATZ BESTIMMT	T	-A	-A	-A	-A	-A	-A	3
4412 46	HARZE FUER TEXTIL-, LEDER- U. PAPIERHILFSMITTEL	T *							
	DARUNTER ZUM ABSATZ BESTIMMT	T							4
4412 47	SONST. TECHNISCHE HARNSTOFF- HARZE	T *							3
	DARUNTER ZUM ABSATZ BESTIMMT	T							4
4412 49	SONST. HARNSTOFFHARZE	T *	24 464	24 983	22 767	-	-	-	-
	DARUNTER ZUM ABSATZ BESTIMMT	T							4
	MELAMINHARZE								
4412 51	PRESSMASSEN	T *	3 215	4 552	4 771	-	-	-	-
	DARUNTER ZUM ABSATZ BESTIMMT	T	-A	-A	-A	-A	-A	-A	8
	TECHNISCHE HARZE								
4412 53	LACKKUNSTHARZE	T *	3 138	2 661	3 392	-	-	-	-
	DARUNTER ZUM ABSATZ BESTIMMT	T	2 418	1 921	2 525	11 613	9 631	13 126	6
4412 55	LEIMHARZE	T *	-A	-A	-A	-	-	-	-
	DARUNTER ZUM ABSATZ BESTIMMT	T	-A	-A	-A	-A	-A	-A	3
4412 56	HARZE FUER TEXTIL-, LEDER- U. PAPIERHILFSMITTEL	T *							
	DARUNTER ZUM ABSATZ BESTIMMT	T							4
4412 57	SONST. TECHNISCHE MELAMIN- HARZE	T *							4
	DARUNTER ZUM ABSATZ BESTIMMT	T							1
4412 59	SONST. MELAMINHARZE	T *	15 398	12 803	13 837	-	-	-	-
	DARUNTER ZUM ABSATZ BESTIMMT	T							1
	POLYESTERHARZE 1)								
4412 62	LACKKUNSTHARZE	T *	31 710	26 889	29 802	-	-	-	-
	DARUNTER ZUM ABSATZ BESTIMMT	T	27 795	25 612	28 308	79 876	79 669	80 545	20
4412 63	UNGESAEETIGTE POLYESTERHARZE	T *	3 157	3 175	2 908	-	-	-	-
	DARUNTER ZUM ABSATZ BESTIMMT	T	-A	-A	-A	-A	-A	-A	4
4412 64	MALEINATHARZE U. SONSTIGE								
	LACKKUNSTHARZE	T *	2 824	1 846	2 630	-	-	-	-
	DARUNTER ZUM ABSATZ BESTIMMT	T	2 459	1 764	2 538	13 184	9 431	13 908	8
4412 68	SONST. UNGESAEETIGTE POLY- ESTERHARZE	T *	19 512	18 365	19 272	-	-	-	-
	DARUNTER ZUM ABSATZ BESTIMMT	T	17 877	17 415	18 300	58 113	55 480	60 809	13
4412 70	EPOXIDHARZE	T *	13 636	11 250	13 630	-	-	-	-
	DARUNTER ZUM ABSATZ BESTIMMT	T	13 447	11 149	13 531	72 440	59 837	72 673	15
4412 80	SILICONE	T *	-A	-A	-A	-	-	-	-
	DARUNTER ZUM ABSATZ BESTIMMT	T	-A	-A	-A	-A	-A	-A	7
4412 91	SONST. KONDENSATIONS-, POLY- ADDITIONS- U.AE. PRODUKTE	T *	183 782	174 040	196 585	-	-	-	-
	DARUNTER ZUM ABSATZ BESTIMMT	T	165 057	155 192	178 847	833 659	798 379	924 141	40
4412	INSGESAMT	T *	558 881	489 112	543 054	-	-	-	-
	DARUNTER ZUM ABSATZ BESTIMMT	T	470 080	405 500	466 955	1 679 928	1 515 853	1 757 252	-
	KUNSTSTOFFE ALS POLYMERISATIONS- U. MISCHPOLYMERISATIONSPRODUKTE								
4414 10	FUER DIE CHEMIEFASERHERSTELLUNG	T *	47 928	44 705	52 456	-	-	-	-
	DARUNTER ZUM ABSATZ BESTIMMT	T	11 499	11 651	12 781	62 792	62 540	71 993	3
4414 20	IONENAUSTAUSCHER U.AE.	T *	-A	-A	-A	-	-	-	-
	POLYOLEFINE								
4414 31	POLYAETHYLEN	T *	136 583	138 145	185 065	-	-	-	-
	DARUNTER ZUM ABSATZ BESTIMMT	T	-A	-A	-A	-A	-A	-A	7
4414 33	NIEDERDRUCK-POLYAETHYLEN	T *	125 948	129 764	133 200	-	-	-	-
	DARUNTER ZUM ABSATZ BESTIMMT	T	-A	-A	-A	-A	-A	-A	6
4414 34	SONST. POLYOLEFINE	T *	80 353	76 004	82 279	-	-	-	-
	DARUNTER ZUM ABSATZ BESTIMMT	T	-A	-A	-A	-A	-A	-A	7
4414 38	MISCHPOLYMERISATE VON OLEFINEN	T *	8 114	6 922	5 631	-	-	-	-
	DARUNTER ZUM ABSATZ BESTIMMT	T	-A	-A	-A	-A	-A	-A	3
4414 42	POLYSTYROL	T *	-A	-A	-A	-	-	-	-
4414 48	MISCHPOLYMERISATE U. POLYMERI- SATGEMISCHE VON STYROL	T *	-A	-A	-A	-	-	-	-
4414 52	POLYVINYLCHLORID	T *	(224 206)	(215 665)	254 063	-	-	-	-
	DARUNTER ZUM ABSATZ BESTIMMT	T	(204 585)	(194 483)	230 282	(317 117)	(296 503)	341 717	12
	MISCHPOLYMERISATE VON VINYL- CHLORID								
4414 54	LACKROHSTOFFE	T *	3 875	3 807	4 955	-	-	-	-
	DARUNTER ZUM ABSATZ BESTIMMT	T	3 719	3 663	4 886	17 310	17 481	23 513	3
4414 56	ANDERE	T *	26 311	30 692	29 785	-	-	-	-
	DARUNTER ZUM ABSATZ BESTIMMT	T	21 328	24 704	23 624	42 887	49 585	48 137	6
4414 62	POLYVINYLACETAT	T *	-A	-A	-A	-	-	-	-
	DARUNTER ZUM ABSATZ BESTIMMT	T	-A	-A	-A	-A	-A	-A	5
4414 68	MISCHPOLYMERISATE VON VINYL- ACETAT	T *	13 788	12 542	13 804	-	-	-	-
	DARUNTER ZUM ABSATZ BESTIMMT	T	12 185	11 502	12 396	36 014	36 802	38 740	10

1) OHNE SOLCHE FUER DIE CHEMIEFASERHERSTELLUNG.

## 10 PRODUKTION NACH GUETERARTEN UND GUETERKLASSEN

MELDE- NR	ERZEUGNIS	EINHEIT	M E N G E			W E R T I N 1000 DM			ANZAHL DER BETR.
			1982	1982	1983	1982	1982	1983	
			1. VJ	4. VJ	1. VJ	1. VJ	4. VJ	1. VJ	
	POLYACRYLATE, POLYMETHACRY- LATE 1)								
	POLYACRYL-, POLYMETHACRYL- SAEURE U. -ESTER								
4414 71	PLATTEN	T *	3 549	3 124	4 200	-	-	-	-
	DARUNTER ZUM ABSATZ BESTIMMT	T	3 549	3 124	4 200	21 111	17 305	25 740	6
4414 74	ANDERE	T *	31 200	28 015	32 825	-	-	-	-
	DARUNTER ZUM ABSATZ BESTIMMT	T	25 120	21 027	26 015	131 140	103 500	135 288	9
4414 78	MISCHPOLYMERISATE VON ACRY- LATEN U.AE.	T *	76 678	60 006	70 887	-	-	-	-
	DARUNTER ZUM ABSATZ BESTIMMT	T	44 730	43 152	45 408	179 799	176 413	182 948	19
4414 82	SONST. VINYL-POLYMERISATE	T *	13 276	11 720	13 690	-	-	-	-
	DARUNTER ZUM ABSATZ BESTIMMT	T	-A	-A	-A	-A	-A	-A	3
4414 88	MISCHPOLYMERISATE VON ANDEREN VINYLDERIVATEN	T *	6 836	5 451	6 542	-	-	-	-
	DARUNTER ZUM ABSATZ BESTIMMT	T	-A	-A	-A	-A	-A	-A	5
	SONST. POLYMERISATIONSPRODUKTE								
4414 92	CUMARON-INDEN-HARZE	T *	-A	-A	-A	-	-	-	-
4414 99	SONSTIGE	T *	14 564	12 016	13 778	-	-	-	-
	DARUNTER ZUM ABSATZ BESTIMMT	T	-A	-A	-A	-A	-A	-A	11
4414	INSGESAMT	T *	1 021 359	975 463	1 112 221	-	-	-	-
	DARUNTER ZUM ABSATZ BESTIMMT	T	895 742	864 162	980 261	2 300 922	2 160 543	2 397 817	-
4417 10	KUNSTSTOFFE AUF ZELLULOSEBASIS FUER DIE CHEMIEFASERHERSTELLUNG	T *	-A	-A	-A	-	-	-	-
	REGENERIERTER ZELLULOSE								
4417 22	FOLIEN (ZELLGLAS)	T *	-A	-A	-A	-	-	-	-
4417 29	SONST. REGENERIERTE ZELLULOSE	T *	-A	-A	-A	-	-	-	-
4417 40	VULKANFIBER	T *	-A	-A	-A	-	-	-	-
	DARUNTER ZUM ABSATZ BESTIMMT	T	-A	-A	-A	-A	-A	-A	4
4417 60	ZELLULOSENITRATE	T *	5 423	5 349	5 630	-	-	-	-
	DARUNTER ZUM ABSATZ BESTIMMT	T	-A	-A	-A	-A	-A	-A	5
4417 80	ZELLULOSEACETATE U. MISCHESTER 1)	T *	6 623	6 399	7 026	-	-	-	-
4417 90	ANDERE ZELLULOSEDERIVATE	T *	16 924	14 657	18 569	-	-	-	-
	DARUNTER ZUM ABSATZ BESTIMMT	T	-A	-A	-A	-A	-A	-A	6
4417	INSGESAMT	T *	42 407	37 959	43 214	-	-	-	-
	DARUNTER ZUM ABSATZ BESTIMMT	T	26 764	22 208	26 436	258 328	218 587	256 435	-
4419 10	ANDERE KUNSTSTOFFE								
4419 20	KUNSTHORN	T *	-	-	-	-	-	-	-
4419 30	SCHMELZHARZE U. HARZESTER	T *	-A	-A	-A	-	-	-	-
	ABWANDLUNGSPRODUKTE VON NATUR- LICHEM KAUTSCHUK	T *	1 873	1 350	1 856	-	-	-	-
	DARUNTER ZUM ABSATZ BESTIMMT	T	1 873	1 350	1 856	6 289	4 442	6 104	3
4419 50	ANDERE ABWANDLUNGSPRODUKTE	T *	924	828	826	-	-	-	-
	DARUNTER ZUM ABSATZ BESTIMMT	T	924	828	826	52 568	35 145	35 496	4
4419 70	KUNSTSTOFFREGENERATE	T *	9 319	9 861	12 105	-	-	-	-
4419 90	SONST. KUNSTSTOFFE	T *	-	-	-	-	-	-	-
4419	INSGESAMT	T *	14 945	14 449	17 723	-	-	-	-
	DARUNTER ZUM ABSATZ BESTIMMT	T	-	-	-	94 476	72 443	83 707	-
4452 00	SYNTHETISCHER KAUTSCHUK, BER. AUF TROCKENSUBSTANZ	T *	36 068	37 684	40 800	-	-	-	-
	SYNTHETISCHER LATEX								
	DARUNTER ZUM ABSATZ BESTIMMT	T	-	-	-	111 537	110 377	120 191	8
4455 00	SYNTHETISCHER KAUTSCHUK, FEST	T *	67 848	66 253	71 065	-	-	-	-
	DARUNTER ZUM ABSATZ BESTIMMT	T	-	-	-	236 530	234 790	253 118	7
4512 00	ZELLULOSISCHE FASERN	T							2
4516 00	ZELLULOSISCHE FAEDEN	T *	38 230	35 145	37 147	-	-	-	-
4518 00	RESTSTOFFE AUS ZELLULOSISCHEN FASERN U. FAEDEN	T	727	646	694	697	647	708	4
4551 20	SYNTHETISCHE FASERN								
4551 30	POLYAMID-SPINNFAEDEN	T	-A	-A	-A	-A	-A	-A	5
4551 50	POLYESTER-SPINNFAEDEN	T	-A	-A	-A	-A	-A	-A	4
4551 80	POLYACRYL-SPINNFAEDEN	T	-A	-A	-A	-A	-A	-A	3
4551	SONST. SYNTHETISCHE FASERN	T	-A	-A	-A	-A	-A	-A	6
	INSGESAMT	T	111 180	89 292	105 480	498 034	400 057	463 767	-
4555 12	SYNTHETISCHE FAEDEN U. BORSTEN AUS SYNTHETISCHEN VERBINDUNGEN	T *							-
	SYNTHETISCHE FAEDEN								
	POLYAMID-SPINNFAEDEN	T *							5
	DARUNTER ZUM ABSATZ BESTIMMT	T							9
4555 15	POLYESTER-SPINNFAEDEN	T *							-
	DARUNTER ZUM ABSATZ BESTIMMT	T							1
4555 18	SONST. SYNTHETISCHE FAEDEN	T *	89 860	81 836	81 960	473 029	450 584	432 366	-
	DARUNTER ZUM ABSATZ BESTIMMT	T	61 652	53 671	52 643	-	-	-	2
4555 60	BORSTEN AUS SYNTHETISCHEN VERBINDUNGEN	T *	1 892	1 298	-A	-	-	-	-
	DARUNTER ZUM ABSATZ BESTIMMT	T	1 892	1 298	-A	20 681	11 002	-A	-
4555	INSGESAMT	-	-	-	-	493 710	461 586	-A	-
4558 00	RESTSTOFFE AUS SYNTHETISCHEN FASERN U. FAEDEN	T	3 276	3 064	3 523	3 434	3 613	4 424	8
4612 10	ANORGANISCHE PIGMENTE								
	SCHWARZPIGMENTE	T	1 683	-A	1 942	2 607	-A	3 097	3
	WEISSPIGMENTE								
	ZINKOXID								
4612 41	REIN	T							5
4612 42	BLEIHALTIG	T	10 381	9 958	10 860	21 326	19 836	20 829	3
4612 44	LITHOPONE U.A. PIGMENTE VON ZINKSULFID, BER. AUF 30 VH ZNS	T	-A	-A	-A	-A	-A	-A	1

1) OHNE SOLCHE FUER DIE CHEMIEFASERHERSTELLUNG.

## 10 PRODUKTION NACH GUETERARTEN UND GUETERKLASSEN

MELDE- NR	ERZEUGNIS	EINHEIT	M E N G E			W E R T I N 1000 DM			ANZAHL DER BETR.
			1982	1982	1983	1982	1982	1983	
			1. VJ	4. VJ	1. VJ	1. VJ	4. VJ	1. VJ	
4612 47	TITANDIOXIDE U. TITANWEISS, BER. AUF TiO <sub>2</sub>	T	-A	-A	-A	-A	-A	-A	6
4612 49	SONST. WEISSPIGMENTE	T	-A	-A	-A	-A	-A	-A	3
4612 71	BUNTPIGMENTE								
4612 71	GESCHOENTE FARBERDEN U. KUENST- LICHER OCKER	T	-A	-A	-A	-A	-A	-A	2
4612 72	BARIUM-, BLEI-, STRONTIUM- U. ZINKCHROMATE, REIN	T	2 763	2 027	2 492	18 224	12 902	16 634	5
4612 73	CHROMATPIGMENTE, VERSCHNITTEN, AUCH MIT ANDEREN ANORGANISCHEN PIGMENTEN GEMISCHT	T	31	23	35	117	111	165	3
4612 74	CADMIUMPIGMENTE (AUCH CADMIUM- SULFID, REIN)	T	-A	-A	-A	-A	-A	-A	2
4612 75	ULTRAMARIN	T	-A	-A	-A	-A	-A	-A	1
4612 76	ANDERE BLAUPIGMENTE	T	814	834	867	5 378	5 515	5 645	3
4612 78	SONST. BUNTPIGMENTE	T	-A	-A	-A	-A	-A	-A	9
4612 91	ANDERE ANORGANISCHE PIGMENTE								
4612 91	BLEIMENNIGE, BER. AUF PbO	T	6 400	5 029	5 650	9 115	6 477	7 127	5
4612 94	ANDERE BLEIOXIDE U. -PIGMENTE, BER. AUF PbO	T	8 923	7 638	10 135	12 543	8 968	11 577	6
4612 97	ANTIMON-, ZINN-, KOBALT- U. CAD- MIUMOXIDE, KOBALT- U. CADMIUM- HYDROXIDE	T	-A	-A	-A	-A	-A	-A	4
4612 99	SONST. ANORGANISCHE PIGMENTE	T	-A	-A	-A	-A	-A	-A	16
4612	INSGESAMT	T	190 086	170 062	183 251	462 009	401 633	446 698	-
4614 10	ANGERIEBENE ANORGANISCHE PIGMENTE								
4614 10	PIGMENTPASTEN U. -DISPERSIONEN	T	3 904	3 905	3 331	27 908	32 925	28 537	9
4614 50	ABTOENFARBEN	T	202	320	273	1 356	2 830	2 059	7
4614	INSGESAMT	T	4 106	4 225	3 604	29 264	35 755	30 596	-
4617 50	ORGANISCHE FARBSTOFFE								
4617 50	SYNTHETISCHE ORGANISCHE FARBSTOFFE	T	32 670	27 101	30 125	782 023	676 935	716 793	15
4617 90	SONST. ORGANISCHE FARBSTOFFE	T	-A	-A	22	-A	-A	328	4
4617	INSGESAMT	T	-A	-A	30 147	-A	-A	717 121	-
4641 11	LACKE, OEL-, LEIM-, WASSER-, DISPERSIONSFARBEN U.A.; KUNST- STOFFPUTZE; SPACHTEL								
4641 11	LACKE U.A. ANSTRICHSTOFFE AUF BASIS NATUERLICHER POLYMERE, GELOEST IN MEHR ALS 30 VH NICHTWAESSR. LOESUNGSMITTELN	T	55 371	44 475	45 832	331 038	270 655	284 209	161
4641 12	ALKYDHARZLACKE	T	2 362	1 914	1 873	9 440	7 718	8 039	25
4641 13	OELFARBEN U. -LACKE	T							
4641 13	ZELLULOSELACKE	T	13 789	10 921	12 963	56 290	45 797	54 585	77
4641 14	NICHT PIGMENTIERT	T	3 372	3 022	3 024	20 524	19 192	18 682	92
4641 15	PIGMENTIERT	T	1 436	1 834	1 447	4 826	5 637	4 711	34
4641 16	BITUMEN- U. TEERHALTIGE LACKE	T							
4641 16	METALLISCH PIGMENTIERTE	T	2 569	2 121	2 328	14 091	11 670	13 480	72
4641 17	ANSTRICHSTOFFE	T	14	8	13	228	112	252	3
4641 18	LEUCHTFARBEN	T	5 491	5 089	5 590	22 342	17 367	20 357	46
4641 19	LACK- U.A. SPACHTEL	T							
4641 19	SONST. LACKE U. ANSTRICH- STOFFE AUF BASIS NATUER- LICHER POLYMERE	T	304	337	401	2 166	2 184	2 950	26
4641 31	LACKE U.A. ANSTRICHSTOFFE AUF BASIS SYNTHETISCHER POLYMERE, GELOEST IN MEHR ALS 30 VH NICHTWAESSR. LOESUNGSMITTELN	T							
4641 31	PHENOL-, HARNSTOFF- U. MELAMINHARZLACKE	T	2 257	2 011	2 378	12 119	10 284	12 322	40
4641 32	POLYESTERHARZLACKE	T	12 543	10 271	14 311	97 411	65 655	107 912	45
4641 34	EPOXIDHARZLACKE	T	7 407	7 788	9 536	50 716	51 069	42 324	81
4641 35	POLYURETHANHARZLACKE	T	5 500	5 143	6 272	37 538	36 505	43 815	90
4641 37	POLYSTYROL- U. POLYVINYL- HARZLACKE	T	2 356	1 925	1 890	16 149	12 553	12 269	31
4641 39	SONST. LACKE U. ANSTRICH- STOFFE AUF BASIS SYNTHETISCHER POLYMERE	T	13 910	12 708	16 333	91 760	87 522	115 995	97
4641 51	LACKE MIT NICHTWAESSR. LOESUNGS- MITTELGEHALT VON 30 VH ODER WENIGER	T	1 357	2 284	1 408	6 737	12 694	10 279	26
4641 54	FESTKOERPERREICHE LACKE	T	3 195	2 786	3 611	24 985	21 531	28 367	13
4641 61	PULVERLACKE	T							
4641 61	LACKE U.A. ANSTRICHSTOFFE AUF BASIS WASSERVERDUENNBARER BINDEMittel	T							
4641 61	DISPERSIONSFARBEN	T	62 647	56 601	61 377	98 635	90 557	87 337	105
4641 62	FUER VERWENDUNG IM INNEN- BEREICH	T							
4641 62	FUER VERWENDUNG AN AUSSEN- FLAECHE	T	24 736	22 837	21 282	56 958	58 756	60 313	104
4641 64	GRUNDIERUNGEN	T	(8 587)	(7 883)	15 294	(18 985)	(19 061)	38 767	66
4641 65	KUNSTSTOFFPUTZE	T	26 199	32 693	25 335	40 720	58 184	44 919	48
4641 66	LEIMANSTRICH- U. WASSERFARBEN	T	740	764	1 160	5 313	1 970	4 833	10
4641 67	SILICATANSTRICHFARBEN	T	740	1 465	809	2 423	5 819	2 876	14
4641 68	SILICATPUTZE	T	82	156	72	143	271	130	4
4641 81	WASSERLACKE	T							
4641 81	DISPERSIONSLACKFARBEN	T	4 133	7 070	5 989	12 328	15 227	13 908	53
4641 85	ELEKTROPHORESELACKE U.A. WAS- SERLACKE FUEH INDUSTRIELLE VERARBEITUNG	T	7 845	6 859	8 512	45 900	38 870	50 167	30
4641 90	SONST. ANSTRICHSTOFFE	T	5 603	4 062	4 675	28 866	19 819	26 522	56
4641	INSGESAMT	T	274 545	255 027	273 715	1 108 631	986 679	1 110 320	-
4645 00	VERDUENNUNGEN	T	31 142	29 186	31 826	73 379	71 267	76 973	199

## 10 PRODUKTION NACH GUETERARTEN UND GUETERKLASSEN

MELDE- NR	ERZEUGNIS	EINHEIT	M E N G E			W E R T I N 1000 DM			ANZAHL DER BETR.
			1982 1. VJ	1982 4. VJ	1983 1. VJ	1982 1. VJ	1982 4. VJ	1983 1. VJ	1983 1. VJ
4671 10	LEBENSMITTELFARBEN	T							
4671 50	NATUERLICHE	T	258	219	222	2 901	2 285	2 902	5
4671	SYNTHETISCHE	T	396	199	322	10 943	4 485	5 788	8
4671	INSGESAMT	T	654	417	544	13 844	6 770	8 690	-
4672 10	CHEMISCHE ERZEUGNISSE FUER DIE GLAS-, EMAILLIER- U. KERAMISCHE INDUSTRIE	T							
4672 40	ZUBEREITETE PIGMENTE, TRUE- BUNGSMITTEL U. FARBEN, EMAILS FLUESSIGE GLANZMITTEL U.AE.	T	-A	-A	-A	-A	-A	-A	11
4672 70	ZUBEREITUNGEN	T	-A	-A	-A	-A	-A	-A	1
4672	ENGEBEN, GLASFRIITEN U.AE.	T	-A	-A	-A	-A	-A	-A	1
4672	INSGESAMT	T	17 480	14 998	15 559	68 419	64 475	68 521	-
4673 10	DRUCKFARBEN U. HILFSMITTEL 1)	T							
4673 50	DRUCKEREIHILFSMITTEL	T	33 058	37 201	34 341	213 203	228 484	215 807	27
4673	INSGESAMT	T	3 983	3 790	4 091	18 575	17 805	19 224	17
4673		T	-	-	-	231 778	246 289	235 031	-
4674 10	UNTERRICHTS- U. KUENSTLERFARBEN	T							
4674 90	FARBEN FUER DEN UNTERRICHT	T	270	336	282	8 179	5 565	6 944	7
4674	KUENSTLERFARBEN	T	787	720	746	13 186	12 815	13 222	8
4674	INSGESAMT	T	1 058	1 056	1 028	21 365	18 380	20 166	-
4677 00	ZUBEREITETE SIKKATIVE	T	1 682	1 449	1 984	7 413	5 262	6 806	4
4679 10	KITTE U. SPACHTELMASSEN	T							
4679 50	GLASER- U.AE. KITTE	T			11 673	-	-	19 972	10
4679	SPACHTELMASSEN	T	30 940	32 867	31 459	20 978	28 546	27 537	24
4679	INSGESAMT	T	-	-	43 132	-	-	47 509	-
4711 10	VITAMINE U. HORMONE	-							
4711 50	PROVITAMINE U. VITAMINE	-				169 121	158 775	175 719	7
4711	HORMONE	-				73 956	80 402	82 944	6
4711	INSGESAMT	-				243 077	239 177	258 663	-
4713 00	ENZYME (OHNE LAB)	-				10 112	10 786	10 269	5
4715 10	ALKALOIDE, GLYKOSIDE U. DEREN DERIVATE	-							
4715 50	GLYKOSIDE	-				-A	3 121	4 249	3
4715	ALKALOIDE	-				-A	48 016	54 464	10
4715	INSGESAMT	-				60 702	51 137	58 713	-
4717 10	ANTIBIOTIKA (PRIMAERPRODUKTION)	T *							
4717 50	PENICILLINE	T *	-A	-A	-A	-	-	-	-
4717	ANDERE ANTIBIOTIKA	T *	417	173	392	-	-	-	-
4717	INSGESAMT	T *	-	-	-	55 735	37 497	45 341	-
4719 00	ZUBEREITETE DROGEN U. EXTRAKTE	-				61 559	69 993	68 890	32
4740 10	BULKWARE FUER HUMAN-PHARMAZEUTI- SCHE SPEZIALITAETEN	-				77 349	60 840	77 337	17
4741 10	HUMAN-PHARMAZ. SERA U. IMPFSTOFFE	-							
4741 50	SERA	-				18 937	19 777	21 563	6
4741	IMPFSTOFFE	-				14 643	20 874	13 742	3
4741	INSGESAMT	-				33 580	40 651	35 305	-
4744 00	HOMOEOPATHISCHE PRAEPARATE	-				17 184	18 628	19 410	19
4747 10	HUMAN-PHARMAZEUTISCHE SPEZIALI- TAETEN	-							
4747 50	PENICILLINE U. KOMBINATIONEN AUS PENICILLINEN U. STREPTO- MYCINEN	-				81 722	72 711	86 304	15
4747 90	HORMONELLE CONTRACEPTIVA	-							6
4747	SONST. HUMAN-PHARMAZ. SPEZIALI- TAETEN	-				3 117 216	3 350 596	3 407 573	249
4747	INSGESAMT	-				3 198 938	3 423 307	3 493 877	-
4770 10	BULKWARE FUER VETERINAER-PHARMA- ZEUTISCHE SPEZIALITAETEN	-				3 883	3 222	3 186	7
4771 10	VETERINAER-PHARMAZEUTISCHE SERA U. IMPFSTOFFE	-							
4771 50	SERA	-				540	656	946	3
4771	IMPFSTOFFE	-				25 692	12 485	22 872	8
4771	INSGESAMT	-				26 232	13 141	23 818	-
4779 00	SONST. VETERINAER-PHARMAZEUTISCHE ERZEUGNISSE	-				62 166	55 017	58 980	37
4791 10	DENTALMEDIZINISCHE ERZEUGNISSE	KG							
4791 90	DENTALZEMENT U.A. ZAHNFUELLSTOFFE	KG	10 474	9 321	11 635	9 904	11 322	11 438	8
4791	SONST. DENTALMED. ERZEUGNISSE	-				31 544	28 187	33 216	17
4791	INSGESAMT	-				41 448	39 509	44 654	-
4794 10	VERBANDZEUG, WATTE, PFLASTER, NAHTMATERIAL, ROENTGEN-KONTRAST- MITTEL	-							
4794 30	VERBANDZEUG U. WATTE MIT MEDI- KAMENTOESEN STOFFEN GETRAENKT ODER UEBERZOGEN	-				11 761	13 445	12 171	4
4794 50	PFLASTER (NICHT AUS GUMMI)	-				44 315	51 191	52 293	7
4794 70	CHIRURGISCHE NAHTMATERIAL	-				-A	-A	-A	8
4794	ROENTGEN-KONTRASTMITTEL U.AE.	-				-A	-A	-A	3
4794	INSGESAMT	-				129 972	152 599	159 523	-

1) FUER GRAFISCHE ZWECKE.

## 10 PRODUKTION NACH GUETERARTEN UND GUETERKLASSEN

MELDE- NR	ERZEUGNIS	EINHEIT	M E N G E			W E R T I N 1000 DM			ANZAHL DER BETR.
			1982	1982	1983	1982	1982	1983	
			1. VJ	4. VJ	1. VJ	1. VJ	4. VJ	1. VJ	
4797 00	DESINFIZIATIONSMITTEL	-	-	-	-	60 535	51 750	57 612	27
4799 00	SONST. CHEMISCH-PHARMAZEUTISCHE ERZEUGNISSE	-	-	-	-	61 177	61 830	62 324	18
	GELATINE (OHNE GELATINEDERIVATE)								
4912 10	FOTOGELATINE	T	603	586	784	9 318	9 388	12 558	4
4912 40	SPEISEGELATINE	T	2 271	2 602	2 716	20 563	23 067	25 330	8
4912 50	PHARMAZEUTISCHE GELATINE	T	992	995	848	8 791	9 657	8 195	4
4912 80	TECHNISCHE GELATINE	T	211	289	208	918	1 459	885	5
4912	INSGESAMT	T	4 077	4 472	4 556	39 590	43 571	46 968	-
4913 00	KASEINKALTLEIME, BER. AUF TROCKENSUBSTANZ	T	2 269	2 232	2 047	5 560	5 465	5 052	5
	GLUTINLEIME								
4914 20	HAUT-, KNOCHEN-, LEDERLEIM	T	2 038	1 767	1 928	6 344	5 906	6 804	4
4914 90	SPEZIALLEIM AUF GLUTINBASIS	T	200	217	231	513	557	592	5
4914	INSGESAMT	T	2 238	1 984	2 159	6 857	6 463	7 396	-
4915 00	PFLANZLICHE KLEBSTOFFE 1)	T	19 163	17 926	17 393	70 601	57 986	61 497	19
	SYNTHETISCHE KLEBSTOFFE 1)								
4917 11	WASSERLOESLICH IN WASSRIGER EMULSION ODER DISPERSION	T	43 419	38 354	42 705	127 108	103 824	119 046	54
4917 13	IN ORGANISCHEN LOESEMITTELN	T	12 905	11 367	12 107	56 868	50 674	56 312	37
4917 19	UNGELOESTE U.A.	T	4 981	4 329	5 871	26 810	23 756	29 781	30
4917	INSGESAMT	T	61 305	54 050	60 683	210 786	178 254	205 139	-
4918 00	SCHMELZKLEBSTOFFE	T	9 324	7 792	9 281	31 308	25 357	33 766	16
4919 00	SONST. KLEBSTOFFE 1)	T	14 310	18 899	18 390	6 471	8 781	8 446	21
	GERBSTOFFE								
4921 40	SYNTHETISCHE GERBSTOFFE ORGANISCHE, BER. AUF REINGERB- STOFF	T	8 259	7 132	8 877	24 590	23 035	28 279	4
4921 70	ANORGANISCHE	T	-A	-A	-A	-A	-A	-A	2
4921 91	SONST. GERB- U. HILFSGERBSTOFFE	T	-A	-A	-A	-A	-A	-A	1
4921	INSGESAMT	T	21 715	20 164	22 136	49 602	46 549	52 255	-
	LEDER- U. PELZHILFSMITTEL 2)								
4922 40	LEDERIMPRAGNIER- U. LEDER- ZURICHTMITTEL	T	7 799	6 678	7 997	31 495	29 309	34 438	18
4922 91	SONST. LEDER- U. PELZHILFSMITTEL	T	6 438	5 406	6 567	16 310	14 033	18 250	15
4922	INSGESAMT	T	14 237	12 084	14 564	47 805	43 342	52 688	-
	TEXTILHILFSMITTEL 2)								
4923 20	SCHMELZ- U. BATSCHEMITTEL	T	4 527	4 225	4 418	15 482	15 360	16 567	9
4923 41	SCHLICHTEMITTEL, GRIFFVARIATOREN	T	7 397	7 652	7 936	28 642	32 489	34 318	22
4923 45	HYDROPHOBIER-, IMPRAEGNIERMITTEL	T	2 833	2 905	2 999	13 040	13 099	14 401	18
4923 49	KNITTERFREI-, KRUMPFREI- U. AE. MITTEL U. HILFSMITTEL	T	13 027	11 238	13 563	40 964	35 512	42 939	21
4923 70	KONSERVIERUNGSMITTEL	T	620	659	836	6 633	5 221	6 874	5
4923 90	SONST. TEXTILHILFSMITTEL	T	16 548	18 168	18 704	92 560	102 341	103 875	24
4923	INSGESAMT	T	44 952	44 847	48 456	197 321	204 022	218 974	-
4924 00	PAPIERHILFSMITTEL 2)	T	12 788	8 619	9 926	35 276	24 243	27 482	14
	ORGANISCHE GRENZFLAECHEAKTIVE STOFFE UND ZUBEREITUNGEN, BER. AUF AKTIVSUBSTANZ								
	ORGANISCHE GRENZFLAECHEAKTIVE STOFFE FUER								
4927 11	LEDER U. PELZE	T *	-A	-A	-A	-	-	-	-
	DARUNTER ZUM ABSATZ BESTIMMT	T	2 654	2 033	2 314	8 454	8 450	10 391	10
4927 14	TEXTILIEN	T *	3 288	2 989	3 869	-	-	-	-
	DARUNTER ZUM ABSATZ BESTIMMT	T	2 928	2 644	3 519	16 584	14 129	19 247	19
4927 17	PAPIER	T *	-A	-A	-A	-	-	-	-
	DARUNTER ZUM ABSATZ BESTIMMT	T	-A	-A	-A	-	-	-	-
4927 19	WASCHMITTEL U.A.	T *	100 105	102 605	106 409	-	-	-	-
	DARUNTER ZUM ABSATZ BESTIMMT	T	83 401	81 017	87 943	237 137	225 806	243 291	19
	ORGANISCHE GRENZFLAECHEAKTIVE ZUBEREITUNGEN FUER								
4927 51	LEDER U. PELZE	T	9 428	7 868	9 105	31 199	26 504	30 424	14
4927 54	TEXTILIEN	T	9 168	8 486	9 478	46 884	46 130	50 925	29
4927 57	PAPIER	T	-A	-A	-A	-A	-A	-A	2
4927 59	WASCHMITTEL U.A.	T	10 912	10 876	13 308	31 198	26 736	40 233	16
4927	INSGESAMT	T	118 673	113 011	125 753	372 332	348 137	394 885	-
4931 00	ZUBEREITETE ADDITIVES FUER MINE- RALOLE (OHNE TETRAETHYLEN)	T	23 281	25 132	27 174	81 440	89 968	93 914	10
4932 00	SCHMIERFETTE MIT EINEM MINERAL- OELGEHALT UNTER 70 VH	T	1 490	1 560	1 813	10 789	11 994	13 691	11
	INDUSTRIEREINIGER; SCHLEIF- U. POLIERPASTEN								
4933 11	WASSERENTHAERTUNGSMITTEL	T	28 282	11 360	12 096	35 369	29 396	31 462	12
4933 12	REINIGUNGS- U. ENTFETTUNGSMIT- TEL FUER TECHNISCHE ZWECKE	T	18 312	16 685	17 191	42 655	39 841	41 384	52
4933 13	REINIGUNGS- U. DESINFIZIATION- MITTEL FUER DIE ERNAEHRUNGS- WIRTSCHAFT	T	17 976	19 003	18 653	44 629	47 331	46 826	17
4933 15	PHOSPHATIERUNGS- U. PASSIVIE- RUNGSMITTEL	T	5 453	4 320	5 175	12 659	10 368	12 170	11
4933 17	ROSTLOESEMITTEL	T	704	641	641	4 278	5 062	4 017	12

1) OHNE KAUTSCHUKLEBESTOFFE.- 2) OHNE GRENZFLAECHEAKTIVE STOFFE U. ZUBEREITUNGEN.

## 10 PRODUKTION NACH GUETERARTEN UND GUETERKLASSEN

MELDE- NR	ERZEUGNIS	EINHEIT	M E N G E			W E R T I N 1000 DM			ANZAHL DER BETR.
			1982 1. VJ	1982 4. VJ	1983 1. VJ	1982 1. VJ	1982 4. VJ	1983 1. VJ	
4933 19	SONST. INDUSTRIEREINIGER	T	7 314	6 944	7 481	23 382	20 562	25 120	25
4933 50	SCHLEIFFASTEN, -EMULSIONEN, POLIERPASTEN	T	4 041	3 515	3 371	7 034	6 211	6 297	11
4933	INSGESAMT	T	82 082	62 468	64 608	170 006	158 771	167 276	.
	FLOTATIONS- U. GIESSEREIHILFS- MITTEL								
4934 20	FLOTATIONSMITTEL	T	.A	.A	.A	.A	.A	.A	5
4934 51	KERNBINDEMITTEL	T	37 252	25 835	34 577	54 519	37 244	48 365	11
4934 55	SI-PAKETE	T	.A	.A	.A	.A	.A	.A	2
4934 59	SONST. GIESSEREIHILFSMITTEL	T	56 339	38 449	51 098	63 880	46 646	57 731	19
4934	INSGESAMT	T	115 813	83 284	103 116	140 409	103 311	124 963	.
4935 00	ROSTSCHUTZMITTEL	T	1 444	1 352	1 425	6 980	6 001	6 685	16
4936 00	ZUSAMMENGESETZTE KATALYSATOREN	T	4 346	4 678	5 856	51 862	55 675	63 862	20
4937 00	FEIN- U. LABORCHEMIKALIEN	T	7 169	7 378	5 198	99 844	96 338	83 669	16
4938 00	KAUTSCHUKHILFSMITTEL (OHNE KON- SERVIERUNGSMITTEL)	T	8 612	7 696	10 187	49 580	45 239	56 576	11
4939 00	SONSTIGE HILFSMITTEL	T	93 253	72 524	87 983	264 739	259 250	279 383	92
	BITUMEN-DACH- UND DICHTUNGS- MATERIALIEN								
	BITUMEN-DACH- UND DICHTUNGS- BAHNEN AUS								
4941 11	ROHDACHPAPPE	1000 M2	8 539	13 831	9 873	17 684	28 069	17 316	31
4941 15	GLASVLIES	1000 M2	9 372	15 479	8 065	17 823	28 899	14 943	31
4941 19	ANDEREM MATERIAL	1000 M2							32
4941 70	DACH-U. DICHTUNGSPALTEN, AUCH FUER BAUWERKSISOLIERUNGEN	1000 M2	11 874	23 028	12 102	58 974	124 593	60 466	3
4941	INSGESAMT	1000 M2	29 785	52 338	30 040	94 481	181 561	92 725	.
	BAUTENSCHUTZMITTEL U. VERWANDTE ERZEUGNISSE								
4942 12	BETONZUSATZMITTEL U.AE.	T	17 093	16 703	15 335	28 397	29 820	26 328	28
4942 14	ENTSCHALUNGSMITTEL	T	1 237	1 196	1 392	2 577	2 489	2 995	14
4942 17	BITUMINOESE ANSTRICHMITTEL	T	12 633	18 301	11 584	18 795	30 101	19 526	36
4942 21	FUGENDICHTUNGSMASSEN AUF KUNST- STOFFBASIS	T	5 128	6 459	7 340	53 705	61 079	60 051	26
	SPACHTEL- U. VERGUSSTMASSEN, AB- DICHTUNGSKITTE U. DICHTUNGS- BAENDER								
4942 23	BITUMINOES	T	2 603	3 240	2 705	4 260	7 923	6 081	16
4942 25	AUF KUNSTSTOFFBASIS	T	4 205	3 251	3 558	15 146	16 246	16 437	16
4942 27	MINERALISCH	T	9 838	10 709	11 603	9 495	11 193	11 436	11
4942 31	SCHUTZBESCHICHTUNGEN FUER MINE- RALISCHEN UNTERGRUND, OEL- U. CHEMIKALIENRESISTENT	T	1 673	2 750	2 075	14 560	25 755	15 986	12
4942 35	IMPRAGNIERTMITTEL	T	155	244	262	688	1 196	948	16
4942 39	SONST. BAUTENSCHUTZMITTEL	T	9 174	10 325	9 520	18 936	20 651	20 479	35
4942 40	HOLZSCHUTZMITTEL	T	10 111	10 179	12 050	30 235	35 950	42 574	18
4942 70	FEUERSCHUTZMITTEL F. BAUSTOFFE	T	695	563	790	4 569	3 660	4 804	7
4942	INSGESAMT	T	74 545	83 920	78 214	201 363	246 063	227 645	.
4943 00	DESTILLIERTE U. PRAEPARIERTE TEERE	T	364	517	.A	374	488	.A	2
4945 00	ISOLIERMASSEN FUER DIE ELEKTRO- INDUSTRIE	T	1 730	1 754	1 742	18 234	19 578	20 714	7
4947 00	FEUERLOESCHMITTEL (NUR GEMISCHE U. LADUNGEN FUER FEUERLOESCHGE- RAETE, -GRANATEN U. -BOMBEN)	T	7 114	6 498	5 476	10 101	10 191	10 948	6
	FOTOCHEMISCHE ERZEUGNISSE, NICHT BELICHTET								
4952 10	ROENTGENROLLEN- U. -FORMATFILME	1000 M2	.A	.A	.A	.A	.A	.A	2
4952 20	FORMATFILME, PLATTEN AUS GLAS	1000 M2	.A	.A	.A	.A	.A	.A	3
4952 30	KINEMATOGRAFISCHE FILME	1000 M2	.A	.A	.A	.A	.A	.A	2
4952 40	ROLLFILME FUER TECHN. ZWECKE	1000 M2	.A	.A	.A	.A	.A	.A	6
	ANDERE ROLLFILME								
4952 52	OHNE RANDLOCHUNG	1000 M2	.A	.A	.A	.A	.A	.A	3
4952 56	MIT RANDLOCHUNG (KLEINBILD- FILME)	1000 M2	.A	.A	.A	.A	.A	.A	-
	FOTOGRAFISCHE PAPIERE, KARTEN U. GEWEBE (OHNE OEL- U. LICHTPAUS- PAPIERE)								
4952 62	BILDPAPIERE	1000 M2	.A	.A	.A	.A	.A	.A	5
4952 65	ELEKTROSTATISCHE PAPIERE	1000 M2	39 904	28 139	45 309	15 387	11 347	19 985	5
4952 69	TECHNISCHE FOTOPAPIERE 1)	1000 M2	30 600	32 389	35 198	144 097	132 397	131 687	3
4952 70	ENTWICKLER	T	3 718	3 671	4 109	18 579	16 301	17 236	7
4952 80	FIXIERSALZ	T	2 336	2 492	2 533	10 959	8 771	8 976	5
4952 90	SONST. FOTOCHEM. HILFSMITTEL	-	-	-	-	22 033	17 675	17 277	14
4952	INSGESAMT	-	-	-	-	420 976	417 966	415 572	.
4953 00	VORBESCHICHTETE (SENSIBILISIERTE) DRUCKFORMEN, NICHT BELICHTET	-	-	-	-	-	-	116 446	8
4955 00	UNBESPIELTE MAGNETTONBAENDER U. -TONFILME U.A. MAGNETOGRAMM- TRAEGER	-	-	-	-	.A	.A	.A	2
	SEIFEN								
4961 11	FEINSEIFEN	T							30
4961 15	MEDIZINALSEIFEN	T	18 711	17 648	18 678	78 350	80 293	83 266	3
4961 20	HAUSHALTSKERNSEIFEN	T	1 155	864	1 006	2 836	2 268	2 501	10

1) EINSCHL. BILDPAPIERE.

## 10 PRODUKTION NACH GUETERARTEN UND GUETERKLASSEN

MELDE- NR	ERZEUGNIS	EINHEIT	M E N G E			W E R T I N 1000 DM			ANZAHL DER BETR.
			1982 1. VJ	1982 4. VJ	1983 1. VJ	1982 1. VJ	1982 4. VJ	1983 1. VJ	1983 1. VJ
4961 31	RASIERSEIFEN	T	107	99	107	1 467	1 288	1 558	7
4961 51	SCHMIERSEIFEN	T	4 521	4 556	4 567	10 721	11 949	11 618	23
4961 55	FLUESSIGE SEIFEN	T	1 995	2 239	2 545	10 815	8 835	8 824	28
4961 70	SEIFENFLOCKEN, -SPAENE, -NADELN	T	1 646	1 084	1 106	2 713	1 808	1 860	8
4961 80	INDUSTRIESEIFEN	T	586	390	460	908	674	765	6
4961 90	SONST. SEIFEN	T	347	206	467	842	573	958	5
4961	INSGESAMT	T	29 069	26 885	28 936	108 652	107 868	111 350	-
WASCH-, SPUEL- U. REINIGUNGSMITTEL									
VOLLWASCHMITTEL									
UEBERWIEGEND									
4965 13	FUER DEN HAUSGEBRAUCH	T			156 690			392 867	23
4965 17	FUER GEWERBLICHE ZWECKE	T			8 456			15 548	15
HAUPTWASCHMITTEL BIS 60 C									
UEBERWIEGEND									
4965 21	FUER DEN HAUSGEBRAUCH	T	159 878	189 601	8 103	375 014	472 499	23 209	14
4965 25	FUER GEWERBLICHE ZWECKE	T	10 194	10 163	2 117	18 395	18 112	4 160	10
SPEZIAL- U. FEINWASCHMITTEL									
4965 31	PULVERFOERMIG	T	18 389	12 221	17 637	61 423	42 293	64 039	16
4965 35	FLUESSIG	T	1 307	712	1 602	6 620	4 508	7 664	10
WASCHHILFSMITTEL (OHNE LEDER-, PELZ- U. TEXTILHILFSMITTEL)									
4965 41	WASCHWEICHSPUELMITTEL	T	103 116	101 517	99 406	109 744	117 930	116 904	37
4965 49	SONST. WASHHILFSMITTEL	T	2 541	2 783	2 709	6 938	7 418	9 011	16
GESCHIRRSPUELMITTEL									
4965 52	HANDGESCHIRRSPUELMITTEL	T	33 002	32 524	33 979	64 266	62 300	64 929	47
MASCHINENGESCHIRRSPUELMITTEL									
4965 54	PULVERFOERMIG	T	15 942	15 189	14 317	37 724	36 114	31 501	18
4965 57	FLUESSIG	T	6 389	6 257	6 394	18 529	18 625	18 349	17
ANDERE HAUSHALTSREINIGUNGSMITTEL AUF DER BASIS GRENZFLAECHE- AKTIVER STOFFE									
4965 61	FLUESSIG	T	35 085	29 311	32 393	65 977	58 934	67 920	38
4965 69	ANDERE	T	1 300	783	1 213	5 536	2 731	5 506	12
4965 70	SCHUEURMITTEL	T	9 273	8 641	9 392	18 075	15 330	17 900	19
4965 90	HANDREINIGUNGSMITTEL	T	5 864	5 215	5 717	11 785	10 599	11 656	31
4965	INSGESAMT	T	402 280	414 917	400 125	800 024	867 393	851 163	-
ALKOHOLISCHE DUFT- U. HYGIENE- WAESSER (OHNE AETHERISCHE OELE U. RIECHSTOFFE)									
4971 10	DUFTWAESSER	T	926	1 117	800	61 005	68 475	60 035	41
4971 51	GESICHTSWAESSER	T	370	409	445	14 605	15 876	15 982	32
4971 55	RASIERWAESSER	T	562	768	650	33 631	52 572	35 840	37
4971	INSGESAMT	T	1 859	2 294	1 895	109 241	136 923	111 857	-
4972 00	PARFUEMS (EINSCHL. RIECHKISSEN, -BLAETTER, -SALZE U. DUFTKARTEN)	T	38	45	41	7 984	15 082	15 289	16
HAUTPFLEGEMITTEL									
4973 10	SONNENSCHUTZMITTEL	T	1 050	781	1 555	37 393	35 445	45 845	35
SONST. HAUTPFLEGEMITTEL									
4973 91	CREMEFOERMIG	T	7 814	6 667	6 842	218 725	191 786	212 448	74
4973 99	ANDERE	T	1 628	3 002	3 167	41 256	60 889	74 624	51
4973	INSGESAMT	T	10 492	10 451	11 544	297 374	288 120	332 917	-
4974 00	PUDER (OHNE MEDIZINISCHE)	T	363	364	342	13 251	11 639	11 269	19
MUNDPFLEGEMITTEL									
4975 10	ZAHNPASTEN, -SEIFEN, -PULVER	T	6 803	7 723	8 119	100 251	115 992	120 536	24
4975 40	ZAHN- U. MUNDWAESSER	T							16
4975 70	MITTEL ZUR REINIGUNG U. BEFESTI- GUNG VON KUESTL. GEBISSEN	T	1 703	1 505	1 643	33 735	32 972	36 330	2
4975	INSGESAMT	T	8 506	9 228	9 762	133 986	148 964	156 866	-
HAARPFLEGEMITTEL									
4976 10	KOPF- U. HAARWAESSER	T	886	887	1 130	18 650	17 786	23 635	36
HAARWASCHMITTEL									
4976 21	FLUESSIGE	T	14 730	14 497	15 729	100 870	98 078	103 554	62
4976 29	ANDERE	T	57	43	48	1 558	1 598	1 516	5
4976 41	HAARSPRAYS	T	5 722	6 923	6 231	71 241	82 716	78 925	24
4976 45	HAARFESTIGER (AUCH TOENEND)	T	2 058	2 012	2 303	55 844	53 396	61 679	34
4976 70	HAARFARBEN, -BLEICHMITTEL, -TOENUNGEN	T	1 523	1 336	1 681	47 189	41 918	49 755	13
4976 91	DAUERWELLMITTEL	T	1 091	956	781	22 574	20 213	20 965	13
4976 99	FIXIER- U. SONST. HAARPFLEGE- MITTEL	T	3 606	3 118	3 552	59 351	50 977	62 538	25
4976	INSGESAMT	T	29 671	29 773	31 456	377 277	366 682	402 567	-
SCHOENHEITSPFLEGEMITTEL									
4977 10	LIPPENPFLEGEMITTEL	T	89	120	108	19 777	29 604	23 987	24
4977 91	NAGELPFLEGEMITTEL	T	366	449	337	20 961	33 220	22 264	23
4977 95	AUGENPFLEGEMITTEL	T	158	160	151	22 184	22 078	22 767	19
4977	INSGESAMT	T	613	729	596	62 922	84 902	69 018	-
BADEZUSATZMITTEL									
4978 11	SCHAUM- U. CREMEBAEDER	T	15 727	13 018	16 531	72 355	70 488	75 919	74
4978 15	DUSCHBAEDER	T	2 106	2 950	3 585	20 856	25 814	32 188	43
4978 90	SONST. BADEZUSATZMITTEL	T	1 863	1 699	1 737	20 318	19 536	16 794	32
4978	INSGESAMT	T	19 696	17 666	21 853	113 529	115 838	124 901	-
ANDERE KOERPERPFLEGEMITTEL									
4979 10	DESODORANTEN FUER DIE KOERPER- PFLEGE	-	-	-	-	87 895	82 134	97 511	46
4979 50	RASIERCREMES, AUCH IN AEROSOL- FORM	T	356	460	381	6 255	8 380	5 873	21
4979 90	SONST. KOERPERPFLEGEMITTEL	-	-	-	-	18 993	20 055	34 270	39
4979	INSGESAMT	-	-	-	-	113 143	110 569	137 654	-

## 10 PRODUKTION NACH GUETERARTEN UND GUETERKLASSEN

MELDE- NR	ERZEUGNIS	EINHEIT	M E N G E			W E R T I N 1000 DM			ANZAHL DER BETR.
			1982 1. VJ	1982 4. VJ	1983 1. VJ	1982 1. VJ	1982 4. VJ	1983 1. VJ	1983 1. VJ
4981 10	SELBSTKLEBBAENDER (OHNE GUMMIERTES U. AE. PAPIER) MIT KUNSTSTOFFOLIEN ALS TRAEGERMATERIAL	-	-	-	-	72 047	62 574	71 620	12
4981 90	MIT SONST. TRAEGERMATERIAL	-	-	-	-	44 070	49 526	48 004	13
4981	INSGESAMT	-	-	-	-	116 117	112 100	119 624	-
4985 12	BLEISTIFTE U. CHEMISCHER BUEROBEDARF	1000 GROS	507	340	466	14 018	9 813	12 542	7
4985 13	FARB-, KOPIER- U. SONST. HOLZSTIFTE	1000 GROS	277	224	303	7 517	6 441	8 629	5
4985 15	MINEN FUER BLEI-, FARB- U. KOPIERSTIFTE	1000 GROS	303	227	309	1 770	1 320	1 787	4
4985 16	BIS 0,9 MM DURCHMESSER	1000 GROS	191	144	174	3 085	1 821	2 286	4
4985 17	UEBER 0,9 MM DURCHMESSER	1000 GROS	115	43	103	2 842	1 219	2 529	7
4985 18	SCHREIB-, ZEICHENKREIDE U. -KOHLE U. AE.	1000 GROS	384	278	266	10 574	6 429	7 188	4
4985 19	RADIERER	T	389	318	553	5 772	4 390	6 998	5
4985 22	AUS KAUTSCHUK	T	6 568	5 013	5 976	19 380	16 710	18 380	10
4985 24	AUS KUNSTSTOFF	T	666	544	588	7 013	6 795	5 332	7
4985 26	FARBBAENDER	1000 M2	1 584	1 357	1 547	9 601	9 149	13 574	5
4985 29	AUS GEWEBE	1000 ST	276	230	278	10 174	8 442	9 913	6
4985 30	SCHREIBBAENDER BIS 19 MM	1000 ST	3 672	3 836	5 742	9 601	9 149	13 574	5
4985 40	SONST. ART	1000 ST	98	199	142	1 158	1 927	1 704	3
4985 50	FARBEN FUER VERZIEFELTIGUNGSAPPARATE (ABZIEHFARBEN)	T	238	263	349	8 090	6 544	12 072	7
4985 61	TINTEN, FARBEN FUER STEMPELKISSEN U. FARBBAENDER	T	-A	-A	-A	-A	-A	-A	2
4985 63	TUSCHEN	T	345	290	334	9 392	7 432	8 321	8
4985 65	KOHLEPAPIER FUER MEHRMALIGE BENUTZUNG	T	5 038	4 082	4 082	15 600	12 505	12 514	10
4985 67	EINMALKOHLEPAPIER	T	133	124	125	3 219	2 533	3 003	6
4985 70	HANDDURCHSCHREIBEPAPIER	T	298	211	233	6 836	5 282	5 643	5
4985 91	SPIRIT-CARBON	T	-A	-A	-A	-A	-A	-A	1
4985 98	DAUERSCHABLONEN (OHNE SOLCHE AUS METALL)	1000 ST	25 674	28 795	33 368	103 892	109 299	135 598	11
4985	PRAEPARIERTE DURCHSCHREIBEPAPIERE	T	-	-	-	27 436	20 873	25 838	13
4985	SONST. CHEMISCHER BUEROBEDARF (OHNE DRUCKFARBEN, KLEBSTOFFE, SELBSTKLEBBAENDER, OEL- U. LICHTPAUSPAPIERE)	-	-	-	-	271 622	241 077	297 033	-
4991 21	PUTZ- U. PFLEGEMITTEL	T	773	498	564	18 811	12 583	14 792	13
4991 29	SCHUHPFLEGEMITTEL	T	1 083	1 290	846	24 529	27 254	19 125	8
4991 31	SCHUMCREME	T	976	762	958	2 856	3 188	2 859	14
4991 40	SONST. SCHUHPFLEGEMITTEL	T	11 543	8 446	10 629	27 077	19 300	23 065	33
4991 51	SONST. LEDERPUTZ- U. LEDERPFLEGEMITTEL	T	830	733	675	4 009	3 967	3 217	27
4991 55	FUSSBODENREINIGUNGSMITTEL	T	5 779	5 144	5 643	22 718	20 204	21 872	28
4991 59	FUSSBODENPFLEGEMITTEL	T	1 493	1 211	1 439	3 312	2 571	3 162	22
4991 60	BOHNERWACHS	T	232	211	230	2 793	2 406	2 674	16
4991 71	SELBSTGLAENZENDE FUSSBODENPFLEGEMITTEL	T	1 277	776	1 175	2 924	1 784	2 780	21
4991 73	AUTOWASCHMITTEL	T	1 837	1 939	2 101	10 350	9 895	10 928	15
4991 75	AUTOLACKPFLEGEMITTEL	T	96	59	99	779	577	844	5
4991 77	AUTOCHROMPFLEGEMITTEL	T	1 853	5 722	2 365	8 134	19 588	5 785	12
4991 79	DEFROSTER U. ANTIBESCHLAGMITTEL	T	2 172	2 172	2 172	9 984	10 136	10 911	21
4991 81	SONST. AUTOPFLEGEMITTEL	T	5 096	4 961	5 340	15 734	15 829	17 417	21
4991 84	FENSTERPUTZMITTEL	T	1 053	864	458	9 329	7 904	4 459	12
4991 87	HERDPUTZMITTEL	T	15 160	14 858	15 492	44 729	41 642	43 032	30
4991 90	ROHR- U. WC-REINIGER	T	7 952	7 313	8 076	36 580	33 608	37 531	43
4991	SONST. PUTZ- U. PFLEGEMITTEL	T	59 205	56 970	58 262	244 648	232 436	224 453	-
4993 11	INSGESAMT	T	3 039	3 120	2 909	10 506	10 299	9 755	15
4993 80	KONSERVIERUNGSMITTEL	T	3 727	2 620	2 796	12 791	10 567	11 190	11
4993	FUER LEBENSMITTEL	T	6 766	5 740	5 705	23 297	20 866	20 945	-
4993	FUER SONST. ZWECKE	T	-A	-A	-A	-A	-A	-A	5
4994 00	KUENSTLICHER SUESSSTOFF	T	-A	-A	-A	-A	-A	-A	-
4996 10	PULVER, SPRENGSTOFFE, PYROTECHNISCHE ERZEUGNISSE	T	15 325	15 442	15 941	41 162	39 002	39 881	6
4996 40	PULVER U. SPRENGSTOFFE	T	2 188	4 841	2 000	21 577	48 987	19 861	12
4996 71	PYROTECHNISCHE ERZEUGNISSE	1000 ST	-A	-A	-A	-A	-A	-A	3
4996 75	ZUENDHUETTCHEN, SPRENGKAPSELN, U. A. ZUENDER	1000 M	-A	-A	-A	-A	-A	-A	1
4996	ZUENDSCHNUERE	-	-	-	-	82 676	104 515	78 925	-
4997 10	GLUEHSTRUEMPFE, ZUENDHOELZER U. A. ZUENDWAREN	1000 ST	-A	-A	-A	-A	-A	-A	1
4997 30	GLUEHSTRUEMPFE	KISTEN	15 774	11 364	15 178	10 739	7 944	9 291	5
4997 50	ZUENDHOELZER 1)	T	-	-	-	-	-	-	-
4997 70	GASZUENDPILLEN, ZUENDSTEINE U. A. WAREN AUS LEICHT ENTZUENDLICHEN STOFFEN	T	-A	-A	-A	-A	-A	-A	5
4997	INSGESAMT	-	-	-	-	19 695	15 092	17 232	-
4998 00	VEREDLUNGSARB. FUER EIG. RECHNUNG	-	-	-	-	157 424	134 293	144 804	34

1) KISTE MIT ETWA 500 000 HOELZERN.



## 10 PRODUKTION NACH GUETERARTEN UND GUETERKLASSEN

MELDE- NR	ERZEUGNIS	EINHEIT	M E N G E			W E R T I N 1000 DM			ANZAHL DER BETR.
			1982 1. VJ	1982 4. VJ	1983 1. VJ	1982 1. VJ	1982 4. VJ	1983 1. VJ	1983 1. VJ
4999 11	SONST. CHEMISCHE ERZEUGNISSE	T	8 799	14 081	9 944	48 136	73 741	50 564	33
4999 19	KERZEN ALLER ART	T	212	261	191	2 130	2 481	1 796	10
4999 50	SONST. WACHSWAREN	-	-	-	-	2 868	1 973	2 247	15
4999 90	RAUMSPRAYS	-	-	-	-	271 090	277 862	283 193	88
4999	SONST. CHEMISCHE ERZEUGNISSE	T	-	-	-	324 224	356 057	337 800	-
4999	INSGESAMT	-	-	-	-	-	-	-	-
4096 00	LOHNVEREDLUNGSARBEITEN AN CHEMI- SCHEN ERZEUGNISSEN	-	-	-	-	51 696	63 706	97 083	24
BUEROMASCHINEN, DATENVERARBEI- TUNGSGERAETE U. -EINRICHTUNGEN									
SCHREIBMASCHINEN OHNE RECHENWERK									
5011 21	SCHREIBMASCHINEN ELEKTRONISCH	T	1 599	2 139	2 032	141 400	181 408	168 865	4
		ST	100 024	145 104	132 111	-	-	-	-
5011 24	ELEKTROMECHANISCH BIS 12 KG	T	-	-	-	-	-	-	-
5011 25	UEBER 12 KG	ST	-	-	-	-	-	-	-
5011 27	MECHANISCH	T	-	-	-	-	-	-	-
5011 70	TEXTAUTOMATEN	ST	-	-	-	-	-	-	-
5011 90	SONST. SCHREIB- U. SCHRIFT- SCHUTZMASCHINEN, Z.B. SCHPEIB- MASCHINEN MIT UEBERTRAGUNGSEIN- RICHTUNG AUF AUFEICHNUNGSTRAE- GER, NOTENSCHREIBMASCHINEN	T	1 545	954	855	77 807	43 501	41 974	3
5011 09		ST	88 831	50 089	42 523	19 644	26 046	23 120	6
5011	ZUBEHOER, EINZEL- U. ERSATZTEILE	T	335	669	550	238 851	250 955	233 959	-
5011	INSGESAMT	-	-	-	-	-	-	-	-
5013 30	RECHENMASCHINEN RECHENMASCHINEN, Z.B. DATENER- FASSUNGSGERAETE AUF ADDIERMA- SCHINENBASIS, EIN-, ZWEI-, DREI- U. VIERSPEZIESRECHENMASCHINEN	T	-	-	-	-	-	-	-
		ST	-	-	-	-	-	-	-
5013 91	ELEKTRONISCHE TISCH- U. TASCHEN- RECHNER	T	-A	-A	-A	-A	-A	-A	1
5013 95	DRUCKEND	ST	-A	-A	-A	-A	-A	-A	-
5013 95	NICHT DRUCKEND	T	-A	-A	-A	-A	-A	-A	1
5013 09		ST	-A	-A	-A	-A	-A	-A	1
5013 09	ZUBEHOER, EINZEL- U. ERSATZTEILE	T	-A	-A	-A	-A	-A	-A	1
5013	INSGESAMT	-	-	-	-	-A	-A	-A	-
ABRECHNUNGSMASCHINEN U.									
5015 70	REGISTRIERKASSEN MEHRZWECK-ABRECHNUNGSMASCHINEN	T	-A	-A	-A	-A	-A	-A	3
5015 80		ST	-A	-A	-A	-A	-A	-A	-
5015 80	ANDERE ABRECHNUNGSMASCHINEN Z.B. FAKTURIER-, BUCHUNGS- MASCHINEN	T	32	32	15	5 025	4 620	1 624	3
5015 90		ST	2 372	2 434	1 079	-A	-A	-A	1
5015 90	REGISTRIERKASSEN MIT RECHENWERK	T	-A	-A	-A	-A	-A	-A	1
5015 09		ST	-A	-A	-A	-A	-A	-A	1
5015 09	ZUBEHOER, EINZEL- U. ERSATZTEILE	T	766	762	828	12 313	14 543	17 712	5
5015	INSGESAMT	-	-	-	-	21 803	21 458	24 631	-
VERVIELFAELTIGUNGS- U. ADRESSIER- MASCHINEN									
5017 14	VERVIELFAELTIGUNGSMASCHINEN BUERO-OFFSETVERVIELFAELTI- GUNGSMASCHINEN BIS DIN A4- FORMATE	T	75	56	74	5 086	4 559	5 097	4
5017 17		ST	763	689	818	-	-	-	-
5017 17	UMDRUCKVERVIELFAELTIGUNGS- MASCHINEN	T	25	16	14	1 415	937	859	3
5017 18		ST	1 008	791	771	-	-	-	-
5017 18	SCHABLONEN- U. ANDERE VER- VIELFAELTIGUNGSMASCHINEN	T	-A	-A	-A	-A	-A	-A	2
5017 42		ST	-A	-A	-A	-A	-A	-A	-
5017 42	LICHTPAUSMASCHINEN U. -GERAETE LICHTPAUSMASCHINEN, -GERAETE U. -KOMBINATIONEN	T	72	111	86	1 694	3 026	3 063	4
5017 47		ST	363	642	636	-A	-A	-A	3
5017 47	LICHTPAUSAUTOMATEN	T	-A	-A	-A	-A	-A	-A	-
5017 70		ST	-A	-A	-A	-A	-A	-A	-
5017 70	ADRESSIER- U. ADRESSENPRAEGE- MASCHINEN (AUCH KREDITKARTEN- U. AUSWEISPRAEGEMASCHINEN)	T	101	107	69	11 683	11 482	8 255	4
5017 09		ST	8 734	8 565	7 029	11 385	12 287	11 205	13
5017	ZUBEHOER, EINZEL- U. ERSATZTEILE	T	334	327	273	39 754	50 881	44 322	-
5017	INSGESAMT	-	-	-	-	-	-	-	-

## 10 PRODUKTION NACH GÜTERARTEN UND GÜTERKLASSEN

MELDE- NR	ERZEUGNIS	EINHEIT	M E N G E			W E R T I N 1000 DM			ANZAHL DER BETR.
			1982 1. VJ	1982 4. VJ	1983 1. VJ	1982 1. VJ	1982 4. VJ	1983 1. VJ	1983 1. VJ
5019 50	ANDERE BUEROMASCHINEN POSTBEARBEITUNGSMASCHINEN (BRIEFOEFFNUNGS-, BRIEFFALZ-, BRIEFSORTIER-, KUVERTIER-, FRANKIERMASCHINEN U.AE.)	T	125	119	88				
		ST	9 801	12 845	11 173	12 737	18 654	13 947	3
5019 90	SONST. BUEROMASCHINEN (AKTENVER- NICHTER, REGISTRIERKASSEN OHNE RECHENWERK U.AE.)	T	852	888	769				
		ST	23 409	24 977	22 394	23 525	22 816	18 817	10
5019 09	ZUBEHOER, EINZEL- U. ERSATZTEILE	T	187	158	153	7 558	7 655	7 558	14
5019	INSGESAMT	-	-	-	-	43 820	49 125	40 322	-
5051 10	GERAETE U. EINRICHTUNGEN FUER DIE AUTOMATISCHE DATENVERARBEITUNG DER DIGITALEN TECHNIK KOMPAKTEINHEITEN (ZUMINDEST BESTEHEND AUS EINER ZENTRAL- EINHEIT, EINEM EINGABE- U. EINEM AUSGABEGERAET, IN EINEM GEHAEUSE ZUSAMMENGEFASST)	T	797	663	891				
		ST	22 091	15 387	33 538	161 900	181 332	180 226	36
5051 61	NICHT IN EINEM GEHAEUSE ZUSAM- MENGEFASSTE ZENTRAL- U. PERI- PHERE EINHEITEN ZENTRALEINHEITEN U. PROZESSOREN	T	1 711	2 751	1 766				
		ST	23 439	23 384	24 854	494 326	757 695	554 702	22
5051 63	SPEICHEREINHEITEN (TROMMEL-, MAGNETBANDSPEICHER U.AE.)	T	2 275	5 185	3 858				
		ST	34 582	53 812	58 045	298 416	639 118	536 845	15
5051 65	EIN- U./ODER AUSGABEGERAETE TASTATUREIN- U./ODER AUS- GABEGERAETE, MIT ODER OHNE BILDSCHIRM	T	407	349	533				
		ST	73 133	59 808	103 822	79 550	74 425	106 363	15
5051 66	DRUCKER	T	359	456	490				
		ST	9 571	21 350	25 581	70 045	89 220	105 378	13
5051 67	SONST. EIN- U./ODER AUS- GABEGERAETE (LOCHKARTEN-, BELEGLESER U.AE.)	T	17	25	26				
		ST	911	1 196	1 012	8 706	9 038	10 401	10
5051 69	ANDERE EINHEITEN (LOCHER, SORTIERGERAETE U.AE.)	T	181	357	274				
		ST	9 994	16 330	16 430	42 523	69 306	62 611	17
5051	INSGESAMT	T	5 747	9 786	7 838				
		ST	173 721	191 267	263 282	1 155 466	1 820 134	1 556 526	-
5059 00	SONSTIGER TECHNIKEN Z.B. ANALOG-, HYBRIDRECHNER	T	-A	-A	-A				
		ST	-A	-A	-A	-A	-A	-A	2
5050 07	ZUBEHOER, EINZEL- U. ERSATZTEILE ZU GERAETEN U. EINRICHTUNGEN FUER DIE AUTOMATISCHE DATENVER- ARBEITUNG LEITERPLATTEN FUER DATENVER- ARBEITUNGSGERAETE (BESTUECKT)	T *	-A	-A	-A				
		ST *	-A	-A	-A	-	-	-	-
	DARUNTER ZUM ABSATZ BESTIMMT	T	253	275	287				
		ST	739 350	1 073 463	1 065 867	133 869	161 192	173 435	20
5050 08	SONST. ZUBEHOER-, EINZEL- U. ERSATZTEILE	T	6 440	6 182	5 472	628 450	567 298	570 815	73
5050	INSGESAMT	- *	-	-	-	762 319	728 490	744 250	-
5095 10	REPARATUREN AN BUEROMASCHINEN	-				32 770	34 271	37 721	16
5095 50	AN DATENVERARBEITUNGSGERAETEN U. -EINRICHTUNGEN	-	-	-	-	27 295	23 487	26 103	17
5095	INSGESAMT	-	-	-	-	60 065	57 758	63 824	-
5096 10	LOHNVEREDLUNGSARBEITEN AN BUEROMASCHINEN	-	-	-	-	-A	-A	886	3
5096 50	AN DATENVERARBEITUNGSGERAETEN U. -EINRICHTUNGEN	-	-	-	-	-A	-A	786	8
5096	INSGESAMT	-	-	-	-	1 716	2 112	1 672	-
5097 10	MONTAGEN VON BUEROMASCHINEN	-	-	-	-	-A	-A	-A	1
5097 50	VON DATENVERARBEITUNGSGERAETEN U. -EINRICHTUNGEN	-	-	-	-	-A	-A	-A	8
5097	INSGESAMT	-	-	-	-	24 868	6 163	6 128	-
FEINKERAMISCHE ERZEUGNISSE									
5111 10	GESCHIRR, HAUSHALTSGERAETE, TOILETTEGEGENSTAENDE AUS POR- ZELLAN (AUCH AUS HALBPORZELLAN) UNDEKORIERT (WEISSWARE) 1)	T	22 666	21 777	21 888	111 850	106 506	107 551	50
5111 50	DEKORIERT (GEMALT) 2)	-	-	-	-	149 951	151 690	143 528	47
5111	INSGESAMT	-	-	-	-	261 801	258 196	251 079	-

1) EINSCHL. DER FUER DIE DEKORIERUNG IM GLEICHEN UNTERNEHMEN BESTIMMTEN ERZEUGNISSE.- 2) NUR WERTSTEIGERUNG GEGENUEBER UNDEKORIERTER WARE.

## 10 PRODUKTION NACH GUETERARTEN UND GUETERKLASSEN

MELDE- NR	ERZEUGNIS	EINHEIT	M E N G E			W E R T I N 1000 DM			ANZAHL DER BETR.
			1982 1. VJ	1982 4. VJ	1983 1. VJ	1982 1. VJ	1982 4. VJ	1983 1. VJ	1983 1. VJ
	FIGUREN, PHANTASIE-, EINRICHTUNGS-, SCHMUCK- U. ZIERGEGENSTÄNDE AUS PORZELLAN (AUCH AUS HALBPORZELLAN)								
5115 10	UNDEKORIERT 1)	T	345	359	330	5 157	4 733	4 701	8
5115 50	DEKORIERT 2)	.	.	.	.	16 157	17 134	15 289	12
5115	INSGESAMT	.	.	.	.	21 314	21 867	19 990	.
5121 00	KÜNSTLICHE ZÄHNE AUS KERAMISCHEN STOFFEN (OHNE STIFTE BZW. MIT STIFTEN AUS METALL)	KG 1000 ST	2 390 3 810	2 044 2 615	1 834 2 421	2 500	1 949	1 888	3
5125 00	DENTALPORZELLANMASSE DARUNTER ZUM ABSATZ BESTIMMT	KG *	.A .A	.A .A	.A .A	.A .A	.A .A	.A .A	4 4
	GESCHIRR, HAUSHALTSGERÄTE U. TOILETTEGEGENSTÄNDE AUS STEINGUT BZW. STEINGUTÄHNL. MATERIAL								
5131 10	UNDEKORIERT 1)	T	3 346	3 307	3 428	27 130	25 378	27 709	10
5131 50	DEKORIERT 2)	.	.	.	.	21 205	19 919	20 932	9
5131	INSGESAMT	.	.	.	.	48 335	45 297	48 641	.
	GESCHIRR, HAUSHALTSGERÄTE U. TOILETTEGEGENSTÄNDE AUS FEINSTEINZEUG								
5132 10	UNDEKORIERT 1)	T	4 330	4 147	4 107	17 249	17 549	18 441	13
5132 50	DEKORIERT 2)	.	.	.	.	6 275	7 014	7 418	7
5132	INSGESAMT	.	.	.	.	23 524	24 563	25 859	.
	GESCHIRR, HAUSHALTSGERÄTE U. TOILETTEGEGENSTÄNDE AUS GRAU-BLAUEM U. BRAUNEM STEINZEUG								
5133 10	UNDEKORIERT 1)	T	428	447	.A	1 518	1 972	.A	4
5133 50	DEKORIERT 2)	.	.	.	.	812	1 122	.A	2
5133	INSGESAMT	.	.	.	.	2 330	3 094	2 029	.
	FIGUREN, PHANTASIE-, EINRICHTUNGS-, SCHMUCK- U. ZIERGEGENSTÄNDE AUS STEINGUT BZW. STEINGUTÄHNLICHEN MATERIAL								
5136 10	UNDEKORIERT 1)	T	5 020	4 801	5 127	23 761	28 552	25 631	7
5136 50	DEKORIERT 2)	.	.	.	.	16 722	20 347	18 234	6
5136	INSGESAMT	.	.	.	.	40 483	48 899	43 865	.
	FIGUREN, PHANTASIE-, EINRICHTUNGS-, SCHMUCK- U. ZIERGEGENSTÄNDE AUS FEINSTEINZEUG U. STEINZEUG								
5137 20	UNDEKORIERT 1)	T	2 308	3 057	3 005	5 310	5 796	5 594	9
5137 60	DEKORIERT 2)	.	.	.	.	5 060	6 441	5 656	10
5137	INSGESAMT	.	.	.	.	10 370	12 237	11 250	.
5141 00	GESCHIRR, HAUSHALTSGERÄTE U. TOILETTEGEGENSTÄNDE AUS TON	T	1 069	923	848	4 426	3 994	4 010	6
5142 00	TONWAREN FÜR DEN GÄRTNERBEDARF	T	21 668	17 020	21 627	16 921	13 849	17 484	12
5143 00	FIGUREN, PHANTASIE-, EINRICHTUNGS-, SCHMUCK- U. ZIERGEGENSTÄNDE AUS TON	T	1 651	1 773	1 689	7 251	7 017	6 583	15
5148 00	SONSTIGE WAREN AUS TON	.	.	.	.	2 571	2 511	2 702	4
	INSTALLATIONS- GEGENSTÄNDE FÜR SANITÄRE ODER HYGIENISCHE ZWECKE								
5155 00	AUS PORZELLAN ODER PORZELLANÄHNLICHEN MATERIAL	T	16 249	13 369	14 935	93 725	79 888	89 937	9
5158 00	AUS FEUERTON U. SONSTIGEN KERAMISCHEN STOFFEN	T	3 356	2 154	2 260	24 967	18 283	22 098	6
	ISOLATOREN U. ISOLIERTEILE								
	ISOLATOREN AUS PORZELLAN, STEATIT U.A. KERAMISCHEN STOFFEN								
5161 10	OHNE METALLTEILE MIT METALLTEILEN	T	703	676	756	5 827	6 147	6 748	4
5161 22	FÜR FREI- U. FAHRLEITUNGEN	T	2 839	2 642	2 868	19 128	18 929	19 673	5
5161 29	FÜR ANDERE ZWECKE	T ]							2
	ISOLIERTEILE AUS KERAMISCHEN STOFFEN FÜR ELEKTRISCHE INSTALLATION								
5161 92	METALLOXIDHALTIGE U. GESINTERTE WAREN, MIT EINEM GEHALT AN METALLOXIDEN VON MEHR ALS 80 GEWICHTSHUNDERTTEILEN (BERYLLIUMOXID, MAGNESIUMOXID U.A.)	T	32	32	38	4 487	5 200	5 946	4
5161 99	AUS SONSTIGEN KERAMISCHEN STOFFEN	T	4 057	3 051	3 628	37 131	30 834	34 517	16
5161	INSGESAMT	T	7 631	6 400	7 291	66 573	61 110	66 884	.

1) EINSCHL. DER FÜR DIE DEKORIERUNG IM GLEICHEN UNTERNEHMEN BESTIMMTEN ERZEUGNISSE. - 2) NUR WERTSTEIGERUNG GEGENÜBER UNDEKORIERTER WARE.

## 10 PRODUKTION NACH GUETERARTEN UND GUETERKLASSEN

MELDE- NR	ERZEUGNIS	EINHEIT	M E N G E			W E R T I N 1000 DM			ANZAHL DER BETR.
			1982 1. VJ	1982 4. VJ	1983 1. VJ	1982 1. VJ	1982 4. VJ	1983 1. VJ	1983 1. VJ
ERZEUGNISSE AUS FEINKERAMISCHEN STOFFEN FUER CHEMISCHE U.A. TECHNISCHE ZWECKE									
5165 12	LABORATORIUMSBEDARF	T	-A	-A	-A	-A	-A	-A	2
5165 19	FILTERSTEINE	T	673	855	505	3 275	3 647	3 268	3
5165 50	SONSTIGE ERZEUGNISSE FUER CHEMISCHE U.A. TECHNISCHE ZWECKE	T	-A	-A	-A	-A	-A	-A	18
5165	INSGESAMT	T	7 216	7 824	6 972	24 838	26 727	24 631	.
5166 00	OXIDKERAMIK MIT METALLOXIDEN UEBER 90 VH (OHNE ISOLATOREN U. ISOLIERTEILE)	T	387	388	317	28 515	26 687	29 118	6
WAND- U. BODENFLIESEN, KLINKER AUS FEINKERAMISCHEN STOFFEN									
WAND- U. BODENFLIESEN, GLASIERT AUS STEINGUT									
5171 22	MOSAIK MIT KANTENLAENGE BIS 5,0 CM	1000 M2	IN MELDENR. 5171 26 ENTHALTEN						1
5171 23	ANDERE BIS 1,5 CM DICKE AUS ANDEREN FEINKERAM. STOFFEN	1000 M2	6 183	4 579	4 796	106 454	77 427	81 360	8
5171 26	MOSAIK MIT KANTENLAENGE BIS 5,0 CM	1000 M2	559	612	569	18 534	18 619	17 391	5
5171 27	ANDERE BIS 1,5 CM DICKE WAND-U.BODENFLIESEN, UNGLASIERT AUS STEINZEUG	1000 M2	3 292	3 095	3 026	95 952	85 395	85 167	12
5171 52	MOSAIK MIT KANTENLAENGE BIS 5,0 CM	1000 M2	-A	-A	-A	-A	-A	-A	2
5171 53	ANDERE BIS 2,0 CM DICKE AUS ANDEREN FEINKERAM. STOFFEN	1000 M2	1 258	1 141	1 330	36 368	30 286	37 400	7
5171 56	MOSAIK MIT KANTENLAENGE BIS 5,0 CM	1000 M2	-	-	-	-	-	-	-
5171 57	ANDERE BIS 2,0 CM DICKE	1000 M2	-A	-A	-A	-A	-A	-A	1
5171 70	SONSTIGE FLIESEN ODER KLINKER AUS FEINKERAMISCHEN STOFFEN	1000 M2	133	133	92	9 375	8 700	6 254	3
5171	INSGESAMT	1000 M2	11 785	9 802	10 102	273 385	225 291	233 867	.
KACHELOEFEN, OFENKACHELN U.BAU-KERAMISCHE ERZEUGNISSE									
5175 10	TRANSPORTABLE KACHELOEFEN U. -HERDE FUER ALLE BRENNSTOFFE, AUCH FUER GAS ODER STROMBEHEIZUNG	T	-A	-A	-A	-A	-A	-A	4
5175 70	OFENKACHELN (VERSCHIEDENES KACHELZEUG)	T	4 561	3 909	3 441	-	-	-	-
5175 90	BAUKERAMISCHE ERZEUGNISSE (BAU-KOERPER ODER ORTSGEBUNDENE TEILE VON BAUKOERPERN) AUS FEINKERAMISCHEN STOFFEN	1000 ST	2 070	1 752	1 530	19 459	17 723	16 359	17
5175	INSGESAMT	T	-A	-A	-A	-A	-A	-A	1
5181 00	FEINKERAMISCHE MASSEN (OHNE DENTALPORZELLANMASSE) DARUNTER ZUM ABSATZ BESTIMMT	T *	13 730	13 757	13 119	-	-	-	-
5185 00	FEINKERAMISCHE SCHERBEN U. BRUCH	T	-	-	-	-	-	-	-
5189 00	SONST. FEINKERAMISCHE ERZEUGNISSE	T	-A	-A	-A	-A	-A	-A	1
5195 00	REPARATUREN AN FEINKERAMISCHEN ERZEUGNISSEN	-	-	-	-	-	-	-	-
5196 00	LOHNVEREDLUNGSARBEITEN AN FEINKERAMISCHEN ERZEUGNISSEN	-	-	-	-	832	1 559	778	4
GLAS U. GLASWAREN									
FLACHGLAS (HUETTENERZEUGUNG) 1)									
5211 10	FENSTERGLAS, UNGEFAERBT	T	3 720	3 619	3 562				
		1000 M2	734	717	727	6 691	5 655	7 932	4
GUSSGLAS UNGEFAERBT (OHNE DRAHTGLAS)									
5211 21	BIS 4,5 MM	T	9 690	13 679	10 613				
		1000 M2	1 057	1 570	1 161	9 919	12 740	9 566	4
5211 25	UEBER 4,5 MM	T	5 763	3 999	6 748				
		1000 M2	434	255	516	3 154	2 810	4 807	4
5211 29	DRAHTGLAS, UNGEFAERBT	T	14 035	16 980	12 826				
		1000 M2	869	1 036	782	10 558	13 227	9 371	4
5211 30	SPIEGELGLAS, UNGEFAERBT	T *	188 159	236 628	193 894				
		1000 M2*	17 029	21 452	17 656	-	-	-	-
	DARUNTER ZUM ABSATZ BESTIMMT	T	117 402	160 526	116 800				
		1000 M2	10 672	14 579	10 608	104 653	124 798	96 839	4
FARBENGLAS									
5211 41	FENSTERGLAS, GEFAERBT	T	1 562	1 219	1 557				
		1000 M2	250	159	205	11 519	9 147	10 846	4
5211 44	GUSSGLAS, GEFAERBT	T	9 485	10 037	9 258				
		1000 M2	886	883	930	14 853	14 937	13 909	3
5211 47	SPIEGELGLAS, GEFAERBT	T *	25 567	9 243	2 537				
		1000 M2*	2 102	696	232				
	DARUNTER ZUM ABSATZ BESTIMMT	T	25 567	9 243	2 537				
		1000 M2	2 102	696	232	22 485	8 146	2 810	2
5211 50	SONSTIGES FLACHGLAS	T *	7 320	9 616	-A				
		T	6 879	9 292	7 434	45 526	37 844	38 588	6
5211	INSGESAMT	T	194 103	228 594	171 334	229 358	229 304	194 668	.

1) VEREDELN NUR, WENN DIE VEREDELUNG IN DER HUEETTE U. NICHT IM SELBSTAENDIGEN (EINSTUFIGEN) VEREDELUNGSBETRIEB VORGENOMMEN WIRD.

## 10 PRODUKTION NACH GUETERARTEN UND GUETERKLASSEN

MELDE- NR	ERZEUGNIS	EINHEIT	M E N G E			W E R T I N 1000 DM			ANZAHL DER BETR.
			1982	1982	1983	1982	1982	1983	
			1. VJ	4. VJ	1. VJ	1. VJ	4. VJ	1. VJ	1. VJ
HOHLGLAS (HUETTENERZEUGUNG) 1)									
GETRAENKEFLASCHEN AB 150 CM3									
INHALT									
5221 11	GRUENE FLASCHEN	T	221 105	208 311	207 908				
		1000 ST	568 620	550 292	545 208	134 960	128 801	129 028	12
5221 12	BRAUNE FLASCHEN	T	138 509	139 344	117 923				
		1000 ST	523 544	522 873	417 585	90 983	90 875	76 704	14
5221 17	HALBWEISSE U. WEISSE FLASCHEN	T	161 718	147 819	163 971				
		1000 ST	421 479	379 369	437 364	110 281	106 268	119 153	24
5221 18	SIPHONS, KANNEN, KRUEGE U. GROSSGLAS	T	-	-	-				
		1000 ST	-	-	-	-	-	-	-
KONSERVENGLAS									
5221 23	HAUSHALTSKONSERVENGLAESER, -FLASCHEN (AUCH GLASDECKEL) ZUBINDENAEFEN U. GELEEGLAESER	T							
		1000 ST							4
5221 26	INDUSTRIEKONSERVENGLAESER, AUCH HONIG-U. WARMELADENGLAESER	T							
		1000 ST	106 719 489 041	107 291 434 690	116 012 495 828	76 308	80 327	88 078	16
5221 31	MEDIZIN- U. VERPACKUNGSGLAS MEDIZINGLAS	T	2 676	1 489	1 988				
		1000 ST	26 017	15 970	13 253	4 216	2 495	2 927	5
5221 32	VERPACKUNGSFLASCHEN U. -GLAESER FUER CHEMISCH-TECHNISCHE ZWECKE	T	3 433	2 783	2 966				
		1000 ST	16 874	13 618	16 532	4 308	3 198	3 472	13
5221 33	FUER KOSMETISCHE ZWECKE	T	7 728	6 702	7 981				
		1000 ST	77 762	64 608	70 941	15 487	14 177	15 527	11
5221 35	FUER PHARMAZEUTISCHE ZWECKE	T	19 400	14 685	13 984				
		1000 ST	207 097	120 174	152 153	30 000	21 688	21 362	12
5221 36	FUER NAHRUNGSMITTEL	T	28 381	18 802	27 401				
		1000 ST	126 753	71 060	108 441	24 096	16 172	23 182	16
5221 38	FUER GETRAENKE (OHNE SOLCHE AB 150 CM3 INHALT)	T	14 026	12 834	11 880				
		1000 ST	203 747	181 345	169 757	17 954	16 859	15 628	12
WIRTSCHAFTSGLAS U. BLEIKRISTALL									
WIRTSCHAFTSGLAS (OHNE KELCH- GLAS) UNTER 24 VH									
BLEIOXIDGEGEHALT									
5221 41	MASCHINELL GEFERTIGT	T	14 200	15 865	17 223	45 865	50 558	51 314	11
5221 42	MUNDGEBLASEN	T	1 382	1 204	1 036	14 868	12 410	12 003	14
5221 43	MANUELL GEPRESST	T	1 258	1 115	1 611	3 807	3 749	4 974	3
KELCHGLAS UNTER 24 VH BLEIOXID- GEHALT									
5221 44	MASCHINELL GEFERTIGT 2)	T	4 092	5 108	4 573				
		1000 ST	25 354	26 087	24 800	41 047	38 701	37 897	4
5221 45	HANDGEFERTIGT 3)	T	334	728	643				
		1000 ST	1 220	1 346	1 414	10 619	14 509	13 551	8
BLEIKRISTALL (OHNE KELCHGLAS)									
AB 24 VH BLEIOXIDGEGEHALT									
5221 46	MASCHINELL GEFERTIGT	T	1 822	2 362	2 739	25 619	24 247	26 686	7
5221 47	MUNDGEBLASEN	T	951	838	719	21 594	18 591	17 727	13
5221 48	MANUELL GEPRESST	T	4 169	4 189	3 901	34 302	37 846	30 920	10
KELCHGLAS									
AB 24 VH BLEIOXIDGEGEHALT									
5221 52	MASCHINELL GEFERTIGT 4)	T	-A	-A	-A				
		1000 ST	-A	-A	-A	-A	-A	-A	2
5221 53	HANDGEFERTIGT 5)	T	402	569	451				
		1000 ST	1 067	1 204	922	10 159	12 139	9 416	7
5221 56	HOHLGLAS FUER LABORATORIEN U. KRANKENPFLEGE	T	549	879	617	10 039	10 858	9 158	3
BAU- U. SONSTIGES TECHNISCHES HOHLGLAS									
5221 62	GLASBAUSTEINE, BETONGLAS U. ANDERE BAUGLAESE	T	15 471	5 311	8 034	13 839	5 024	8 034	3
5221 68	SONSTIGES TECHNISCHES HOHLGLAS	T	459	373	418	7 130	6 604	7 647	3
BELEUCHTUNGSGLAS									
5221 72	ELEKTROBELEUCHTUNGSGLAS	T	1 770	1 519	1 747	7 047	5 972	6 626	3
5221 73	UNBEARBEITET	T	614	388	434	2 439	1 594	1 727	4
5221 74	BEARBEITET	T							
	PETROLEUM- U. GAS- BELEUCHTUNGSGLAS	T	-A	-A	-A	-A	-A	-A	2
5221 79	SONSTIGES BELEUCHTUNGSGLAS	T	-A	1 521	1 552	-A	7 133	7 102	3
GLASKOLBEN									
FUER DIE ELEKTROINDUSTRIE (OHNE AUSRUESTUNG)									
5221 82	FUER FERNSEHBILDROEHREN	T *	-A	-A	-A	-	-	-	-
		1000 ST*	-A	-A	-A	-	-	-	-
	DARUNTER ZUM ABSATZ BESTIMMT	T	-A	-A	-A	-A	-A	-A	2
		1000 ST	-A	-A	-A	-A	-A	-A	2
5221 83	FUER SONSTIGE ELEKTRO- ERZEUGNISSE	T *	447	591	436	-	-	-	-
	DARUNTER ZUM ABSATZ BESTIMMT	T	447	591	436	6 679	7 851	6 125	4
5221 84	FUER ISOLIERFLASCHEN U. -BEHAELTER	T *	-	-	-	-	-	-	-
	DARUNTER ZUM ABSATZ BESTIMMT	T	-	-	-	-	-	-	-
GLAS IN STANGEN, STAEBEN, MASSIVEN KUGELN ODER ROEHREN									
5221 87	STANGEN U. STAEBE, MASSIVE KUGELN	T *	-A	-A	-A	-	-	-	-
	DARUNTER ZUM ABSATZ BESTIMMT	T	2 647	2 925	2 273	2 582	3 006	2 318	3
5221 88	ROEHREN	T *	-A	-A	-A	-	-	-	-
	DARUNTER ZUM ABSATZ BESTIMMT	T	17 994	17 710	17 929	43 303	44 305	47 946	5
5221 90	SONSTIGES HOHLGLAS	T	-	-	-	-	-	-	-
5221	INSGESAMT	T	805 818	755 876	762 565	892 483	882 762	886 234	-

1) VEREDELN NUR, WENN DIE VEREDELUNG IN DER HUETTE U. NICHT IM SELBSTAENDIGEN (EINSTUFIGEN) VEREDELUNGSBETRIEB VORGENOMMEN WIRD.

2) BIS 1981 EINSCHL. MELDE-NR. 5221 41.- 3) BIS 1981 EINSCHL. MELDE-NR. 5221 42 UND 5221 43.- 4) BIS 1981 EINSCHL. MELDE-NR. 5221 46.- 5) BIS 1981 EINSCHL. MELDE-NR. 5221 47 UND 5221 48.

## 10 PRODUKTION NACH GUETERARTEN UND GUETERKLASSEN

MELDE- NR	ERZEUGNIS	EINHEIT	M E N G E			W E R T I N 1000 DM			ANZAHL DER BETR.
			1982 1. VJ	1982 4. VJ	1983 1. VJ	1982 1. VJ	1982 4. VJ	1983 1. VJ	
ERZEUGNISSE DER GLASBLAESEREI									
5231 11	GLASINSTRUMENTE								
5231 12	LABORATORIUMSGERAETE	1000 ST	5 408	4 628	4 986	17 851	19 611	19 268	17
5231 14	FIEBERTHERMOMETER	1000 ST	.A	.A	.A	.A	.A	.A	3
	WISSENSCHAFTLICH-TECHNISCHE								
5231 16	THERMOMETER (OHNE ARMATUREN)	1000 ST	360	319	361	3 449	3 128	3 093	6
5231 19	SONSTIGE THERMOMETER	1000 ST	2 339	2 711	2 490	8 489	9 251	7 377	9
5231 20	SONSTIGE GLASINSTRUMENTE	1000 ST	3 004	2 690	2 546	3 859	3 587	3 382	6
	ISOLIERFLASCHEN U.-GEFAESSE	1000 ST	2 364	2 746	2 459	20 710	27 283	23 693	5
	GLASWAREN FUER DIE CHEMISCH- PHARMAZEUTISCHE INDUSTRIE								
5231 51	VERPACKUNGSGLAESER U. -FLAESCHCHEN	1000 ST	147 637	162 359	137 420	11 717	12 435	10 693	7
5231 52	AMPULLEN	1000 ST	302 787	240 910	257 528	16 630	13 552	14 890	7
5231 54	REAGENZ- U. RUNDBOGENGLAESER	1000 ST	12 516	17 479	20 679	968	1 171	1 379	5
5231 58	SONSTIGE GLASWAREN FUER DIE CHEMISCH-PHARMAZEUTISCHE INDUSTRIE	-	-	-	-	2 806	1 910	2 180	7
5231 91	SONSTIGE ERZEUGNISSE DER GLASBLAESEREI	-	-	-	-	.A	.A	.A	4
5231	INSGESAMT	-	-	-	-	91 516	96 328	91 002	-
GLASKURZWAREN									
5234 10	RUECKSTRAHLGLAESER	-	-	-	-	.A	.A	.A	2
5234 30	GLASKNOEPFE (OHNE SOLCHE FUER TUEREN UND MOEBEL)	1000 ST	.A	.A	.A	.A	.A	.A	1
5234 60	LEUCHTENBEHAENGE	-	-	-	-	1 110	1 030	1 100	3
5234 72	GLASPERLEN U. GLASSTEINE	-	-	-	-	.A	.A	510	3
5234 79	REFLEXPERLEN (BALLOTINI), DIAMANTINE U. GLASGLIMMER	-	-	-	-	5 828	6 040	6 312	5
5234 90	ERZEUGNISSE AUS GLASKURZWAREN	-	-	-	-	.A	.A	.A	1
5234	INSGESAMT	-	-	-	-	13 982	12 196	14 582	-
5237 00	SONSTIGES VERARBEITETES GLAS	-	-	-	-	36 266	28 104	35 525	10
5239 00	GLASSCHERBEN U. GLASBRUCH (AUCH GLASRESTSTOFFE)	T	-	-	-	-	-	-	-
VEREDELTES FLACHGLAS 1)2)									
	SICHERHEITSGLAS, AUCH BEARBEITET EINSCHICHTIG								
5241 12	PLAN	T	9 098	8 861	8 265				
5241 13	GEBOGEN	1000 M2	651	620	598	31 980	32 963	29 708	11
		T							
		1000 M2		IN MELDE NR. 5241 17 ENTHALTEN					3
5241 16	MEHRSCHICHTIG (VERBUNDGLAS)								
5241 16	PLAN	T	2 528	5 831	5 223				
5241 17	GEBOGEN	1000 M2	232	764	795	18 030	59 162	59 860	7
		T	29 078	23 055	27 827				
		1000 M2	2 710	1 981	2 477	147 224	91 767	112 412	2
	ISOLIERGLAS (AUCH BEARBEITET)								
5241 32	UNGEFAERBT	T	45 815	65 302	45 315				
5241 32	ZWEISCHICHTIG	1000 M2	2 349	3 345	2 389	145 300	200 966	138 883	104
5241 33	DREI- U. MEHRSCHICHTIG	T	3 378	5 008	3 178				
		1000 M2	123	182	111	9 255	13 970	8 481	44
5241 35	GEFAERBT (AUCH REFLEKTIEREND)	T	872	2 191	1 661				
5241 35	ZWEISCHICHTIG	1000 M2	40	88	68	4 245	9 003	6 824	11
5241 36	DREI- U. MEHRSCHICHTIG	T	42	92	56				
		1000 M2	1	3	2	140	374	220	7
5241 51	SPIEGELGLAS, BELEGT								
5241 51	FUER FAHRZEUGRUECKSPIEGEL	1000 M2	214	161	164	4 600	4 912	5 142	5
5241 54	FUER ANDERE ZWECKE								
5241 54	UNBEARBEITET	1000 M2*	45	38	94	-	-	-	-
5241 57	DARUNTER ZUM ABSATZ BESTIMMT	1000 M2	45	38	94	830	756	1 764	3
5241 57	BEARBEITET	1000 M2*	1 953	1 534	1 537	-	-	-	-
5241 90	DARUNTER ZUM ABSATZ BESTIMMT	1000 M2	1 953	1 534	1 537	38 194	35 043	36 497	24
5241 90	SONSTIGES VEREDELTES FLACHGLAS	-	-	-	-	59 011	61 124	56 639	55
5241	INSGESAMT	-	-	-	-	458 809	510 040	456 430	-
VEREDELTES HOHLGLAS 1)2)									
5245 11	VEREDELTES WIRTSCHAFTSGLAS (EINSCHL. KELCHGLAS)								
5245 15	UNTER 24 VH BLEIOXIDGEGHALT	-	-	-	-	15 328	19 727	16 232	8
5245 15	VEREDELTES BLEIKRISTALL (EINSCHL. KELCHGLAS)	-	-	-	-				
5245 50	AB 24 VH BLEIOXIDGEGHALT	-	-	-	-	1 490	2 190	1 361	5
5245 90	VEREDELTES BELEUCHTUNGSGLAS	-	-	-	-	1 447	1 360	1 571	6
5245 90	VEREDELTES SONST. HOHLGLAS	-	-	-	-	6 746	8 017	6 961	12
5245	INSGESAMT	-	-	-	-	25 011	31 294	26 125	-
GLASFASER									
5271 10	TEXTILE GLASFASER	T *							
	DARUNTER ZUM ABSATZ BESTIMMT	T		IN MELDENR. 5271 50 ENTHALTEN					2
5271 30	WAREN AUS TEXTILER GLASFASER	T	13 230	14 651	15 101	78 252	85 491	88 849	16
5271 50	NICHTTEXTILE GLASFASER	T *	21 673	24 493	27 875				
	DARUNTER ZUM ABSATZ BESTIMMT	T	2 693	2 859	2 825	9 761	10 395	11 246	5
5271 70	WAREN AUS NICHTTEXTILER GLASFAS.	T	28 446	33 963	34 795	102 015	100 905	103 556	10
5271	INSGESAMT	T	44 369	51 473	52 721	190 028	196 791	203 651	-
5295 00	REPARATUREN AN GLAS U. GLASWAREN	-	-	-	-	1 214	1 463	1 483	5

1) ALS PRODUKTIONSWERT IST DER WERT DES BEZOGENEN ROHGLASES ZUZUEGLICH DES VEREDELUNGSWERTES ANZUGEBEN.- 2) VEREDELTES GLAS IST NUR DANN ZU MELDEN, WENN DIESE IN DEM SELBSTAENDIGEN (EINSTUFIGEN) VEREDELUNGSBETRIEB U. NICHT IN DER HUETTE ERFOLGT.

10 PRODUKTION NACH GUETERARTEN UND GUETERKLASSEN

MELDE- NR	ERZEUGNIS	EINHEIT	M E N G E			W E R T I N 1000 DM			ANZAHL DER BETR.
			1982 1. VJ	1982 4. VJ	1983 1. VJ	1982 1. VJ	1982 4. VJ	1983 1. VJ	1983 1. VJ
5296 70	LOHNVEREDLUNGSARBEITEN (OHNE VEREDLUNG FUER EIG. RECHNUNG IM SELBSTAENDIGEN VEREDLUNGSBETR.)	-	-	-	-	-A	-A	-A	1
5296 90	AN GLASFASER	-	-	-	-	-A	-A	-A	7
5296	AN SONSTIGEN ERZEUGNISSEN DIESER GUETERGRUPPE	-	-	-	-	4 699	7 954	3 336	-
	INSGESAMT	-	-	-	-	-	-	-	-
	----- SCHNITTHOLZ, SPERRHOLZ U. SONST. ----- BEARBEITETES HOLZ -----								
5314 10	STANGEN, MASTE U. PFAEHLE, IN DER LAENGSRICHTUNG GESAEGT, GE- SCHAELT ODER AEHNLICH BEARBEITET (NICHT IMPRAEGNIERT) 1)	M3 *	9 029	9 262	10 877	-	-	-	-
	TELEGRAFENSTANGEN U. LEITUNGS- MASTE	1000 ST*	34	32	39	-	-	-	-
	DARUNTER ZUM ABSATZ BESTIMMT	M3	-A	-A	-A	-A	-A	-A	1
5314 80	PFAEHLE, SONST. STANGEN U. MASTE (OHNE TELEGRAFENSTANGEN U. LEITUNGSMASTE)	1000 ST*	1 332	1 878	1 585	-	-	-	-
	DARUNTER ZUM ABSATZ BESTIMMT	1000 ST	-A	-A	-A	-A	-A	-A	22
5314	INSGESAMT	M3 *	9 029	9 262	10 877	-	-	-	-
	DARUNTER ZUM ABSATZ BESTIMMT	1000 ST*	1 365	1 911	1 624	-	-	-	-
		M3	-A	-A	-A	-	-	-	-
		1000 ST	195	581	429	1 057	1 769	1 623	-
5315 10	SCHWELLEN (NICHT IMPRAEGNIERT) 1)	M3 *	933	988	883	-	-	-	-
	AUS NADELHOLZ	1000 ST*	10	10	9	-	-	-	-
	DARUNTER ZUM ABSATZ BESTIMMT	M3	933	988	883	-	-	-	-
5315 50	AUS LAUBHOLZ	1000 ST	10	10	9	245	267	243	5
	DARUNTER ZUM ABSATZ BESTIMMT	M3 *	32 796	25 073	38 416	-	-	-	-
		1000 ST*	401	325	400	-	-	-	-
5315	INSGESAMT	1000 ST	22 077	15 628	23 825	7 038	4 644	7 713	24
	DARUNTER ZUM ABSATZ BESTIMMT	M3 *	33 729	26 061	39 299	-	-	-	-
		1000 ST*	411	335	410	-	-	-	-
		M3	23 010	16 616	24 708	-	-	-	-
		1000 ST	301	230	250	7 283	4 911	7 956	-
5316 10	SCHNITTHOLZ 1)	M3 *	1 346 148	1 874 940	1 506 442	-	-	-	-
	AUS NADELHOLZ	M3	1 072 007	1 542 596	1 203 868	378 068	543 975	405 774	1 683
	DARUNTER ZUM ABSATZ BESTIMMT	M3	71 121	83 396	82 538	5 290	6 751	6 581	439
5316 50	AUS LAUBHOLZ	M3 *	385 007	328 452	364 471	-	-	-	-
	DARUNTER ZUM ABSATZ BESTIMMT	M3	258 883	225 367	250 262	109 772	104 320	105 590	445
	LOHNSCHNITT	M3	36 873	36 451	32 603	2 477	2 432	2 140	111
5316	INSGESAMT	M3 *	1 731 155	2 203 392	1 870 913	-	-	-	-
	DARUNTER ZUM ABSATZ BESTIMMT	M3	1 330 890	1 767 963	1 454 130	487 840	648 295	511 364	-
	LOHNSCHNITT	M3	107 994	119 847	115 141	7 767	9 183	8 721	-
5318 50	SCHWARTEN U. SPREISSEL, REST- STOFFSPAENE U.AE. 1)	1000 M3 *	311	484	352	-	-	-	-
5318 60	SCHWARTEN U. SPREISSEL	1000 M3	306	479	345	8 993	12 592	8 433	817
	HOLZ ZUM ZERFASERN, IN FORM VON PLAETTCHEN ODER SCHNITZELN (HOLZACKSCHNITZEL)	T *	71 686	112 166	80 051	-	-	-	-
5318 80	DARUNTER ZUM ABSATZ BESTIMMT	T	71 686	112 166	80 051	5 169	9 025	6 146	164
	SAEGE-, HOBEL-, FRAES-, SCHAEL-, RESTSTOFF- U. SONST. HOLZSPAENE	T *	178 223	213 980	182 726	-	-	-	-
5318	DARUNTER ZUM ABSATZ BESTIMMT	T	170 964	206 228	170 237	7 675	8 992	7 168	676
	INSGESAMT	-	-	-	-	21 837	30 609	21 747	-
5322 00	HOBELWARE (OHNE BODENBELAG AUS HOLZ) Z.B. HOBELDIELEN, STAB- BRETTEN, FUSSLEISTEN 1)	M3	290 107	339 286	353 816	187 709	207 739	223 940	233
	LOHNSCHNITT	M3	3 996	2 949	1 148	402	292	163	10
5325 00	RAUHPUND 1)	M3	9 546	11 599	9 590	3 728	4 406	3 535	50
5343 10	STANGEN, MASTE U. PFAEHLE (IM- PRAEGNIERT)	M3	10 539	12 463	13 113	-	-	-	-
	TELEGRAFENSTANGEN U. LEITUNGS- MASTE	1000 ST	41	50	50	4 830	5 651	6 062	10
5343 80	PFAEHLE, SONST. STANGEN U. MASTE	1000 ST	1 920	2 471	2 017	6 629	11 476	8 136	34
5343	INSGESAMT	1000 ST	1 960	2 521	2 067	11 459	17 127	14 198	-
5345 10	SCHWELLEN (IMPRAEGNIERT)	M3	800	1 926	845	-	-	-	-
	AUS NADELHOLZ	1000 ST	8	19	10	357	724	343	6
5345 50	AUS LAUBHOLZ	M3	34 575	25 458	26 683	-	-	-	-
	DARUNTER ZUM ABSATZ BESTIMMT	1000 ST	343	252	264	10 180	8 866	9 184	17
5345	INSGESAMT	M3	35 375	27 384	27 528	-	-	-	-
		1000 ST	352	271	274	10 537	9 590	9 527	-
5349 00	IMPRAEGNIERTE HOELZER SONST. ART	M3	6 117	9 549	8 569	2 546	4 290	4 376	21

1) SAEGERWERKE MIT EINEM JAHRESEINSCHNITT AB 1000 M3 RUNDHOLZ.

## 10 PRODUKTION NACH GUETERARTEN UND GUETERKLASSEN

MELDE- NR	ERZEUGNIS	EINHEIT	M E N G E			W E R T I N 1000 DM			ANZAHL DER BETR.
			1982 1. VJ	1982 4. VJ	1983 1. VJ	1982 1. VJ	1982 4. VJ	1983 1. VJ	1983 1. VJ
FURNIERE (EINSCHL. ZIGAREN- U. KAESKISTCHENBRETTCHEN)									
SCHAELEFURNIERE									
5351 11	FUER SPERRHOLZ	M3 *	53 259	43 240	49 402	-	-	-	-
	DARUNTER ZUM ABSATZ BESTIMMT	M3	11 340	10 131	12 107	10 081	8 827	10 322	8
	LOHNARBEIT	M3	-	-	-	-	-	-	-
5351 15	NICHT FUER SPERRHOLZ	M3 *	7 577	10 466	11 484	-	-	-	-
	DARUNTER ZUM ABSATZ BESTIMMT	M3	3 046	3 170	3 532	4 932	4 672	5 643	11
	LOHNARBEIT	M3	-	-	-	-	-	-	-
5351 50	SAEGE- U. MESSERFURNIERE	M3 *	36 396	32 383	35 829	-	-	-	-
	DARUNTER ZUM ABSATZ BESTIMMT	M3	22 329	18 509	18 676	67 930	60 187	64 295	29
	LOHNARBEIT	M3	13 391	13 299	16 566	9 175	8 829	11 856	11
5351	INSGESAMT	M3 *	97 232	86 089	96 715	-	-	-	-
	DARUNTER ZUM ABSATZ BESTIMMT	M3	36 715	31 810	34 315	82 943	73 686	80 260	-
	LOHNARBEIT	M3	13 391	13 299	16 566	9 175	8 829	11 856	-
SPERRHOLZ									
5361 10	FURNIERPLATTEN	M3 *	28 491	22 605	26 061	-	-	-	-
	DARUNTER ZUM ABSATZ BESTIMMT	M3	25 903	20 163	24 080	46 850	36 460	45 257	21
5361 20	TISCHLERPLATTEN	M3 *	54 476	44 950	50 592	-	-	-	-
	DARUNTER ZUM ABSATZ BESTIMMT	M3	-A	-A	-A	49 273	40 100	46 316	22
5361 30	SPERRHOLZFORMTEILE (OHNE ANDERE FORMHOLZ- U. MOEBELBESTANDTEILE)	M3	-	-	-	-	-	-	-
5361 90	SONST. SPERRHOLZ	M3	-A	-A	-A	19 022	16 287	18 214	9
5361	INSGESAMT	M3 *	92 255	75 492	85 602	-	-	-	-
	DARUNTER ZUM ABSATZ BESTIMMT	M3	87 346	70 495	81 036	115 145	92 842	109 787	-
5363 00	MITTELLAGEN	M3 *	-A	-A	-A	-	-	-	-
	DARUNTER ZUM ABSATZ BESTIMMT	M3	7 808	7 465	9 152	4 055	3 791	4 567	12
5365 00	PRESSHOLZ	M3 *	992	872	1 002	-	-	-	-
	DARUNTER ZUM ABSATZ BESTIMMT	M3	992	872	1 002	7 634	6 227	7 698	6
HOLZFASERHARTPLATTEN									
5371 21	NICHT BEARBEITET, AUCH BITUMI- NIERT	M3 *	31 118	25 922	28 225	-	-	-	-
5371 25	BEARBEITET	M3 *	22 558	20 735	26 460	-	-	-	-
HOLZFASERISOLIERPLATTEN									
5371 51	NICHT BEARBEITET, AUCH BITUMI- NIERT	M3 *	-A	-A	-A	-A	-A	-A	-
5371 55	BEARBEITET	M3 *	-A	-A	-A	-A	-A	-A	-
5371	INSGESAMT	M3 *	-A	-A	-A	-A	-A	-A	-
HOLZSPANPLATTEN									
5381 41	ROH. ODER GESCHLIFFEN	M3 *	1 051 542	927 808	1 074 077	-	-	-	-
	DARUNTER ZUM ABSATZ BESTIMMT	M3	1 023 812	911 325	1 053 105	338 365	294 328	335 300	43
	BEARBEITET	M3 *	-	-	-	-	-	-	-
5381 45	FURNIERT	M3 *	35 849	36 649	35 221	-	-	-	-
	DARUNTER ZUM ABSATZ BESTIMMT	M3	30 445	29 960	25 517	39 451	37 746	33 953	12
5381 47	KUNSTSTOFFBESCHICHTET	M3 *	424 062	389 991	458 973	-	-	-	-
	DARUNTER ZUM ABSATZ BESTIMMT	M3	399 601	364 555	430 520	250 736	233 799	263 163	36
5381 49	ANDERE Z.B. LACKIERT	M3 *	1 644	123	179	-	-	-	-
	DARUNTER ZUM ABSATZ BESTIMMT	M3	1 644	123	179	3 317	412	750	3
5381	INSGESAMT	M3 *	1 513 097	1 354 571	1 568 450	-	-	-	-
	DARUNTER ZUM ABSATZ BESTIMMT	M3	1 455 502	1 305 963	1 509 321	631 869	566 285	633 166	-
5396 00	LOHNVEREDLUNGSARBEITEN AN SCHNITTHOLZ, SPERRHOLZ U. SONST. BEARBEITETES HOLZ	-	-	-	-	-A	-A	-A	18
HOLZWAREN									
-----									
BAUELEMENTE AUS HOLZ									
TUEREN (AUCH TUEERZARGEN)									
5411 12	SPERRTUEREN (TUEERBLAETTER) FUER DEN INNENAUSBAU	1000 ST	1 206	1 243	1 263	113 458	123 966	113 453	181
5411 13	TUEERZARGEN FUER DEN INNENAUSBAU	1000 ST	404	464	457	33 631	40 181	39 256	32
5411 14	TUEERENFERTIGELEMENTE MIT FUTTER U. BEKLEIDUNG FUER DEN INNEN- AUSBAU 1)	1000 ST	404	426	386	48 963	58 959	54 823	56
5411 16	HAUSTUEEREN (AUSSENTUEEREN)	1000 ST	44	38	34	13 356	23 073	15 629	73
5411 19	SONSTIGE TUEEREN	1000 ST	40	49	62	20 617	38 574	27 619	57
FENSTER U. FENSTERTUEEREN (AUCH VERGLAST)									
5411 22	FENSTER FUER DEN HOCHBAU	1000 ST	558	716	526	231 760	337 100	235 160	309
5411 28	FENSTERTUEEREN	1000 ST	37	59	40	26 167	42 472	27 881	165
5411 29	SONSTIGE FENSTER	1000 ST	7	13	10	3 287	5 520	3 813	16
5411 31	FENSTERLAEEDEN AUS HOLZ	ST	11 997	26 056	14 708	1 467	2 714	1 729	16
5411 35	ROLLAEDEN AUS HOLZ	M2	2 484	2 922	1 675	-	-	-	-
		ST	857	1 446	573	217	680	199	9
BODENBELAG AUS HOLZ									
5411 42	MOSAIKPARKETT	1000 M2	826	772	865	16 444	15 327	17 023	31
5411 43	STABPARKETT	1000 M2	104	111	106	3 900	4 301	4 038	24
5411 45	PARKETTDIELEN U. SONST. FERTIG- PARKETTEINHEITEN	1000 M2	163	203	212	5 946	7 115	7 326	6
5411 49	HOLZPFLASTERKLOETZE 2)	M3	1 221	1 486	1 187	1 079	1 291	1 054	5
5411 50	TREPPEN	1000 ST	25	26	31	19 921	22 435	19 679	54
5411 91	SONSTIGE BAUELEMENTE AUS HOLZ 3)	-	-	-	-	56 077	66 527	62 235	103
5411	INSGESAMT	-	-	-	-	596 290	790 235	630 917	-

1) BIS 1981 EINSCHL. MELDE-NR. 5411 12.- 2) DIE ANGABEN IN M3 BEZIEHEN SICH AUF DEN TATSAECHLICHEN HOLZANTEIL DER FERTIGEN WARE.-  
3) BIS 1981 EINSCHL. MELDE-NR. 5411 13.



## 10 PRODUKTION NACH GUETERARTEN UND GUETERKLASSEN

MELDE- NR	ERZEUGNIS	EINHEIT	M E N G E			W E R T I N 1000 DM			ANZAHL DER BETR.
			1982 1. VJ	1982 4. VJ	1983 1. VJ	1982 1. VJ	1982 4. VJ	1983 1. VJ	
	HOLZKONSTRUKTIONEN U. FERTIGBAU- TEILE AUS HOLZ (OHNE FERTIGTEIL- BAUTEN AUS HOLZ ODER UEBER- WIEGEND AUS HOLZ IM HOCHBAU)								
5415 11	SAUNAKABINEN AUS HOLZ 1)	M3	4 903	5 475	6 039				
5415 19	ANDERE HOLZKONSTRUKTIONEN 1) TEILE AUS HOLZ FUER HOLZKON- STRUKTIONEN U. FERTIGTEILBAU- TEN AUS HOLZ ODER UEBERWIEGEND AUS HOLZ	M3 M3	3 176 3 203	3 023 4 649	3 193 3 435	10 655 3 146	15 143 3 990	13 208 2 639	14 18
5415 91	GROSSFORMATIGE WANDELEMENTE AUS HOLZ ODER UEBERWIEGEND AUS HOLZ 1)	M3	280	3 400	2 258	360	7 693	6 030	7
5415 95	HOLZLEIMBAUTEILE 1)	M3 *	7 073	12 266	9 919				
5415 99	DARUNTER ZUM ABSATZ BESTIMMT SONSTIGE TEILE AUS HOLZ FUER HOLZKONSTRUKTIONEN 1)	M3	7 073	12 266	9 919	8 248	14 356	12 343	15
5415	INSGESAMT	.	13 970	22 923	16 098	18 521 40 930	28 094 69 276	19 377 53 597	34 .
	ZIMMER- U. KUECHENMOEBEL AUS HOLZ (AUCH POLSTERMOEBEL) (OHNE KORBMOEBEL) 2)								
5422 11	SITZMOEBEL WOHN- U. ESSZIMMERSTUEHLE (AUCH MIT GEPOLSTERTEN SITZ)	1000 ST	845	769	769	138 544	127 017	132 746	136
5422 15	GARTENSTUEHLE U. -BAENKE (AUCH LIEGESTUEHLE, KLAPP- STUEHLE U. AE.)	1000 ST	111	89	109	11 448	9 382	11 439	16
5422 19	SONSTIGE SITZMOEBEL	1000 ST	277	358	306	48 812	61 229	53 678	99
5422 21	POLSTERMOEBEL U. AE.								
5422 23	SESSL (AUCH EINSITZIGE GE- POLSTERTE ANBAUELEMENTE)	1000 ST	1 148	1 121	1 083	398 060	406 110	382 267	209
5422 25	MEHR SITZIGE GEPOLSTERTE ANBAU- ELEMENTE (AUCH SOFAS U. COUCHES)	1000 ST	508	531	579	336 831	354 121	387 279	193
5422 27	LIEGEN (AUCH SOGENANNT FRANZOESISCHE BETTEN)	1000 ST	175	164	167	106 791	92 655	104 572	70
5422 31	TISCHE KUECHENTISCHE (AUCH SPUEL- TISCHE), GASTSTAETTEN-, HOTEL-, KANTINEN- U.AE.TISCHE3)	1000 ST	205	206	213	31 329	29 607	29 834	71
5422 33	WOHNUNGSTISCHE (OHNE SCHREIBTISCHE)	1000 ST	315	317	344	121 342	118 909	131 106	160
5422 34	GARTENTISCHE (AUCH KLAPPTISCHE)	1000 ST	24	20	29	3 076	2 715	3 798	19
5422 36	KLEINTISCHE Z.B. BLUMEN-, RAUCH-, ZIER- U. SATZTISCHE	1000 ST	27	29	26	4 642	4 853	4 326	37
5422 37	NACHTTISCHE	1000 ST	245	206	232	30 750	29 327	32 255	66
5422 41	SCHRAENKE U. VERWANDTE ERZEUG- NISSE								
5422 42	KLEIDERSCHRAENKE U. SPINDE	1000 ST	913	879	892	381 357	370 471	389 170	195
5422 43	SIDEBOARDS	1000 ST	86	90	91	37 063	38 768	38 687	86
5422 44	WOHNZIMMERSCHRAENKE	1000 ST	222	194	226	293 021	255 885	281 111	143
5422 45	SCHRANKWAENDE, AUCH ALS RAUM- TEILER	1000 LFD.M	368	367	408	228 727	234 952	247 893	179
5422 46	BUECHERSCHRAENKE (OHNE BUE- CHERBARS, -VITRINEN U.AE.)	1000 ST	31	34	34	7 899	7 853	7 165	18
5422 47	EIN- BZW. ANBAUKUECHEN- SCHRAENKE	1000 ST	3 350	3 394	3 673	778 991	826 767	888 369	165
5422 48	KUECHENSCHRAENKE BZW. BUFFETS Z.B. AUFSATZKUECHEN, SCHWE- DENBUFFETS, REFORMKUECHEN	1000 ST	114	111	54	26 352	26 560	17 153	28
5422 49	BUECHERBARS, BUECHERVITRINEN U.AE.	1000 ST	56	61	72	15 956	15 676	17 946	36
5422 51	KOMMODEN (AUCH FRISIERKOMMO- DEN)	1000 ST	519	500	535	102 413	100 259	108 613	135
5422 52	BETTSTELLEN								
5422 53	FUER ERWACHSENE	1000 ST	384	346	386	99 028	96 599	108 458	152
5422 54	FUER KINDER	1000 ST	43	48	44	6 196	6 894	6 734	13
5422 55	ERGAENZUNGSMOEBEL								
5422 56	GARDEROBENMOEBEL	1000 ST	329	298	333	35 894	35 203	40 471	51
5422 57	SCHUHSCHRAENKE, SCHUHREGALE	1000 ST	121	102	103	14 332	11 727	12 492	17
5422 58	BADEZIMMERMOEBEL								
5422 59	EINBAU- BZW. ANBAUBADEZIMMER- MOEBEL	1000 ST	142	139	160	13 154	12 947	17 790	19
5422 60	BADE- U. TOILETTENSCHRAENKE (EINZELSCHRAENKE)	1000 ST	65	41	75	4 365	3 180	5 206	9
5422 61	SONSTIGE ERGAENZUNGSMOEBEL	1000 ST	693	842	810	73 731	86 815	82 843	129
5422 62	MATRATZENRAHMEN	1000 ST	135	123	140	14 217	13 820	15 521	10
5422 63	POLSTERGESTELLE	1000 ST*	.A	.A	.A				
5422 64	DARUNTER ZUM ABSATZ BESTIMMT	1000 ST	846	725	762	41 987	39 713	43 712	41
5422	INSGESAMT	.	.	.	.	3 406 308	3 420 014	3 602 634	.
5423 10	MATRATZEN								
5423 40	MIT FEDERKERN	1000 ST	592	622	669	70 250	76 183	81 040	54
5423 41	OHNE FEDERKERN (VOLLPOLSTER)	1000 ST	149	99	117	3 392	2 811	3 984	17
5423 71	KONFEKTIONIERT								
5423 71	AUS KUNSTSTOFF-SCHAUMSTOFF	1000 ST	316	322	343	28 493	27 593	29 877	40
5423 75	AUS SCHAUMGUMMI	1000 ST	.	.	.	102 135	106 587	114 901	3
5423	INSGESAMT	.	.	.	.	.	.	.	.
5424 50	KORBMOEBEL								
5424 80	SITZMOEBEL AUS KORBBGEFLECHT	1000 ST	5	5	5	1 270	1 317	1 231	4
5424	SONST. MOEBEL AUS KORBBGEFLECHT	1000 ST	13	16	14	2 903	2 937	2 654	5
5424	INSGESAMT	.	.	.	.	4 173	4 254	3 885	.

1) DIE ANGABEN IN M3 BEZIEHEN SICH AUF DEN TATSAECHLICHEN HOLZANTEIL DER FERTIGEN WARE.- 2) AN- U.AUFBAUMOEBEL SIND JEWELNS UNTER DEN ENTSPRECHENDEN EINZELMOEBELN NACHGEWIESEN.- 3) BIS 1981 EINSCHL. MELDE-NR. 5422 34.

## 10 PRODUKTION NACH GUETERARTEN UND GUETERKLASSEN

MELDE- NR	ERZEUGNIS	EINHEIT	M E N G E			W E R T I N 1000 DM			ANZAHL DER BETR.
			1982 1. VJ	1982 4. VJ	1983 1. VJ	1982 1. VJ	1982 4. VJ	1983 1. VJ	1983 1. VJ
	BUEROMOEBEL, SCHULMOEBEL U. GE- STUEHL AUS HOLZ (OHNE MOEBEL AUS STAHL- U. NE-METALLROHREN SOWIE -PROFILIEN)								
5425 11	BUEROMOEBEL SITZMOEBEL (AUCH GEPOLSTERT)	1000 ST	162	181	140	37 789	44 639	37 170	22
5425 12	BUEROMOEBEL (OHNE SITZMOEBEL) BIS SCHREIBTISCHHOEHE								
5425 14	TISCHE (OHNE SCHREIB-, BILD- SCHIRMARBEITS- U. SCHREIB- MASCHINENTISCHE)	1000 ST	56	77	71	11 156	17 800	16 096	47
5425 15	SCHREIBTISCHE, BILDSCHIRM- ARBEITSTISCHE	1000 ST	191	187	197	79 165	84 022	86 342	116
5425 16	SCHREIBMASCHINENTISCHE ANDERE BUEROMOEBEL BIS SCHREIBTISCHHOEHE	1000 ST	44	43	33	16 758	17 619	15 068	46
5425 17	BUEROMOEBEL UEBER SCHREIBTISCH- HOEHE	1000 ST	65	80	73	26 367	30 156	26 981	56
5425 18	EINZELSCHRAENKE	1000 ST	104	82	85	47 718	39 472	42 446	58
5425 19	SYSTEMWANDSCHRAENKE	1000 LFD.M	24	34	32				
5425 20	ANDERE BUEROMOEBEL UEBER SCHREIBTISCHHOEHE	1000 ST	27	45	40	14 158	22 948	19 808	25
5425 21	SCHULMOEBEL	1000 ST	129	146	147	14 232	22 205	19 845	38
5425 22	SITZMOEBEL	1000 ST	97	117	101	7 488	9 360	8 185	12
5425 23	TISCHE	1000 ST	63	92	74	10 489	15 147	12 023	15
5425 24	SCHULGESTUEHL 1)	1000 ST	-A	-A	-A	-A	-A	-A	-A
5425 25	SCHRAENKE	1000 ST	23	25	19	13 675	15 254	10 863	20
5425 26	SCHUL- U. WANDTAFELN	1000 ST	26	10	5	9 189	4 112	2 779	13
5425 27	EINRICHTUNGSGEGENSTAENDE FUER DEN NATURWISSENSCHAFTLICHEN UNTERRICHT	1000 ST	45	22	21	7 821	8 214	6 228	7
5425 28	SONST. SCHULMOEBEL AUS HOLZ	1000 ST	74	77	80	6 653	4 956	4 113	8
5425 29	KIRCHEN-, THEATER- U. KINO- GESTUEHL AUS HOLZ	1000 ST	-A	-A	-A	-A	-A	-A	3
5425 30	INSGESAMT	-	-	-	-	310 785	341 714	316 034	-
	SPEZIALMOEBEL U. INNENAUSBAUTEN AUS HOLZ								
5426 12	SPEZIALMOEBEL FUER LABORS (OHNE EINRICHTUNGSGEGENSTAENDE FUER DEN NATURWISSENSCHAFTLICHEN UNTERRICHT)	-	-	-	-	32 600	34 856	31 294	21
5426 19	SONST. SPEZIALMOEBEL FUER BE- TRIEBSEINRICHTUNGEN U.A.ZWECKE	-	-	-	-	51 868	64 680	47 900	75
5426 30	LADENEINRICHTUNGEN	-	-	-	-	161 475	227 793	168 147	164
5426 50	SCHAUFENSTERRUECKBAUTEN (AUCH SCHAUFENSTERRANLAGEN)	-	-	-	-	713	1 040	600	6
5426 60	WANDVERKLEIDUNGEN AUS HOLZ	-	-	-	-	77 116	74 914	79 924	95
5426 80	SONST. INNENAUSBAUTEN AUS HOLZ	-	-	-	-	151 597	184 954	157 836	251
5426 90	INSGESAMT	-	-	-	-	475 369	588 237	485 701	-
5427 00	EISSCHRAENKE, KUEHLMOEBEL U. EIS- KISTEN AUS HOLZ (OHNE GAS- U. ELEKTROKUEHLSCHRAENKE)	ST	1 640	2 513	2 313	4 132	4 626	4 103	9
5429 11	ANDERE TISCHLEREIERZEUGNISSE HOLZGEHAEUSE FUER RUNDFUNK- U. FERNSEHEMPFANGSGERAETE	1000 ST*	996	967	749	-	-	-	-
5429 15	DARUNTER ZUM ABSATZ BESTIMMT SCHRAENKE U. TRUHEN ZUM EINBAU VON RUNDFUNK-, FERNSEH-, U. PHONOTECHNISCHEN GERAETEN	1000 ST	659	663	504	30 147	31 445	24 976	13
5429 20	DARUNTER ZUM ABSATZ BESTIMMT UHREN- U. TELEFONGEHAEUSE	1000 ST	-A	-A	-A	-	-	-	-
5429 30	ETUIS	1000 ST	172	170	171	11 111	12 999	13 304	12
5429 50	HOLZGEHAEUSE FUER SONST. TECHNI- SCHE GERAETE	1000 ST	198	169	212	2 794	3 036	2 624	11
5429 70	SAERGE AUS HOLZ	1000 ST	-A	-	-	-A	-	-	-
5429 91	MODELLE AUS HOLZ	1000 ST	158	93	204	11 588	3 371	7 000	17
5429 95	FUER GIESSEREIEN	1000 ST	137	132	148	46 277	44 825	48 834	51
5429 99	FUER ANDERE ZWECKE	1000 ST	7	6	7	14 400	13 416	15 146	51
5429 99	INSGESAMT	-	-A	-A	-A	-A	-A	-A	12
5431 20	FAESSER U. KUEBEL AUS HOLZ FAESSER, BOTTICHE, KUEBEL, EIMER (AUCH SAUNABOTTICHE)	1000 L ST	-A -A	-A -A	-A -A	-A	-A	-A	2
5431 60	FASSTAEBE AUS HOLZ, FASSGARNI- TUREN U. SONSTIGES FASSHOLZ 2)	M3	-	-	-	-	-	-	-
5431 90	INSGESAMT	-	-	-	-	-A	-A	-A	-
5432 00	KABEL- U. SEILTROMMELN AUS HOLZ 2)	ST	35 811	28 421	46 673	10 132	6 467	8 987	10
5434 11	KISTEN (AUCH KOFFER AUS HOLZ) (OHNE ZIGARRENKISTEN) VERPACKUNGSKISTEN 2)	M3	7 447	8 363	7 004				
5434 19	GANZ ODER TEILWEISE AUS FUR- NIERTEM HOLZ ODER SPERRHOLZ	1000 ST	144	148	163	5 784	5 061	4 413	21
5434 30	AUS SONSTIGEM HOLZ	M3	103 522	112 013	96 300				
5434 60	KISTENGARNITUREN, AUCH KISTEN- TEILE 2)	1000 ST	1 006	917	976	53 714	53 392	48 566	124
5434 90	SONSTIGE KISTEN AUS HOLZ (AUCH HOLZKOFFER)	M3	50 363	45 354	42 505	27 592	21 885	22 899	42
5434 99	INSGESAMT	1000 ST	10 489	23 319	14 506	5 706	8 807	6 786	15
5434 99		-	2 954	4 681	3 772	92 796	89 145	82 664	-

1) STUECK SITZEINHEITEN (SITZPLAETZE). 2) DIE ANGABEN IN M3 BEZIEHEN SICH AUF DEN TATSAECHLICHEN HOLZANTEIL AN DER FERTIGEN WARE.

## 10 PRODUKTION NACH GUETERARTEN UND GUETERKLASSEN

MELDE- NR	ERZEUGNIS	EINHEIT	M E N G E			W E R T I N 1000 DM			ANZAHL DER BETR.
			1982 1. VJ	1982 4. VJ	1983 1. VJ	1982 1. VJ	1982 4. VJ	1983 1. VJ	1983 1. VJ
5437 00	ZIGARRENKISTEN DARUNTER ZUM ABSATZ BESTIMMT	1000 ST*	-A	-A	-A	-A	-A	-A	2
	ANDERE VERPACKUNGSMITTEL U. -HILFSMITTEL AUS HOLZ 1)								
5439 12	BOXPALETTEN	1000 ST	78	79	85	2 482	2 338	2 687	4
5439 16	FLACHPALETTEN	1000 ST	5 392	5 295	5 302	76 757	74 995	69 338	147
5439 80	SONSTIGE VERPACKUNGSMITTEL- U. -HILFSMITTEL 2)					6 909	5 136	5 104	12
5439	INSGESAMT 2)					86 148	82 469	77 129	
	LEISTEN U. RAHMEN UEBERWIEGEND AUS HOLZ								
5441 11	TAPETENLEISTEN	1000 LFD.M	5 121	5 248	3 231	4 233	6 452	2 848	17
5441 14	GARDINENLEISTEN, -BRETT U. -KAESTEN (EINSCHL. VORHANGSCHIEBEN)	1000 LFD.M	3 426	3 003	3 230	31 437	31 278	32 523	25
5441 17	BILDERRAHMENLEISTEN	1000 LFD.M*	-A	-A	-A				
5441 19	DARUNTER ZUM ABSATZ BESTIMMT SONSTIGE LEISTEN (OHNE FUSS- LEISTEN U. SONSTIGE HOBEL- WAREN)	1000 LFD.M	3 362	3 550	3 740	18 867	19 174	19 479	25
5441 50	BILDER-, SPIEGEL- U. SONSTIGE RAHMEN	1000 LFD.M	54 062	44 666	53 893	92 369	75 480	92 602	86
5441	INSGESAMT	1000 LFD.M	1 644	1 593	1 370	18 562	17 683	14 441	22
5442 00	FORMHOLZTEILE 1) DARUNTER ZUM ABSATZ BESTIMMT	M3 *	3 845	5 271	5 407				
		M3	3 845	5 271	5 407	14 950	18 793	19 483	6
5443 10	STIELE U. RUNDSTAEBE AUS HOLZ 1)	M3	9 165	9 297	7 080	9 615	9 323	8 003	20
5443 20	STIELE	M3	2 518	2 225	2 379	3 300	3 034	3 654	18
5443	RUNDSTAEBE	M3	11 683	11 522	9 459	12 915	12 357	11 657	
	INSGESAMT								
	HOLZBESTANDTEILE (OHNE GEDRECH- SELTE) 1)								
5444 10	BUERSTEN U. PINSELHOELZER	M3	2 879	2 352	3 237	4 422	3 218	4 695	10
5444 30	FAHRZEUG- U. BOOTSTEILE	M3	12 968	12 522	14 978	38 374	38 809	45 805	11
5444 40	MOEBELBESTANDTEILE AUS HOLZ	M3	67 615	70 066	73 709	109 690	114 179	131 258	117
5444 91	SONSTIGE HOLZBESTANDTEILE	M3	9 109	4 471	3 089	11 342	6 446	7 417	14
5444	INSGESAMT	M3	92 571	89 411	95 013	163 828	162 652	189 175	
	WERKZEUGE U. -TEILE AUS HOLZ; HOBEL- U. WERKBAENKE U.AE.								
5445 10	WERKZEUGE U. -TEILE					22 788	19 712	12 629	22
5445 40	HOBEL- U. WERKBAENKE	1000 ST	15	17	14	7 849	8 267	7 325	14
5445	INSGESAMT					30 637	27 979	19 954	
	SPULEN AUS HOLZ (AUCH RIEMEN- SCHEIBEN)								
5446 11	TEXTILSPULEN AUS HOLZ (AUCH WALZEN, HUELSEN, KONEN U.AE.)	T							
5446 15	SONSTIGE SPULEN AUS HOLZ (EINSCHL. RIEMENSCHLEIBEN)	1000 ST				1 914	1 714	1 337	3
5446	INSGESAMT					1 914	1 714	1 337	
	HOLZDREHWAREN U. GEDRECHSELTE TEILE AUS HOLZ								
5447 10	SPAZIER-, BERG-, KRANKENSITZ- STOECKE, PEITSCHENSTIELE, GERTEN U. TEILE DAVON	1000 ST	84	62	83	995	759	1 009	4
5447 20	HOLZDUEBEL	T	227	258	250	1 201	1 626	1 574	7
5447 40	HOLZKNOEPFE	1000 ST	448	302	397	885	567	743	5
5447 51	TABAKPFEIFEN 3)	1000 ST	89	80	67	1 505	1 931	1 412	3
5447 60	TEILE FUER WOHNRAUMLEUCHTEN					1 271	1 136	1 018	3
5447 91	SONSTIGE HOLZDREHWAREN U. GEDRECHSELTE TEILE 4)					13 390	12 785	12 154	25
5447	INSGESAMT					19 247	18 804	17 910	
	SONSTIGE TECHNISCHE, GEWERBLICHE U. LANDWIRTSCHAFTLICHE GERAETE AUS HOLZ								
5448 11	LEITERN U. LEITERGERAETE								
5448 13	STUFENLEITERN U. TRITTE	ST	20 785	20 971	19 106	1 135	1 152	1 080	6
5448 15	SPROSSENLEITERN	ST	13 376	13 042	15 690	1 093	1 028	959	7
5448 20	GERUESTE (GERUESTLEITERN)	ST	60 380	56 214	47 053	5 786	6 160	4 512	3
	TECHNISCHE HOLZGERAETE U. MA- SCHINENTEILE FUER ELEKTROTECH- NIK, FOTOGRAFIE USW.					8 219	7 975	7 951	11
5448 31	GEWERBLICHE HOLZGERAETE								
5448 39	BETONSCHALUNGSPLETTEN					31 707	45 263	27 131	25
5448 60	SONST. GEWERBLICHE HOLZGERAETE					8 338	5 810	5 084	11
5448	LANDWIRTSCHAFTLICHE HOLZGERAETE					684	428	891	5
	INSGESAMT					56 962	67 816	47 608	
5451 00	BUERO- U. ZEICHENGERAETE, MAL- U. SCHULGERAETE AUS HOLZ					5 082	5 131	4 897	13
	HOLZSCHUHE U. SCHUHBEDARF AUS HOLZ (OHNE HOLZSTIFTE FUER SCHUHE)								
5452 10	HOLZSCHUHE	1000 PAAR	-A			-A			
5452 30	HOLZSOHLEN U. ABSAETZE	1000 PAAR	1 113	753	859	3 658	1 352	1 657	6
5452 50	SCHUHBEDARF (OHNE SCHUHLEISTEN) Z.B. PFLOCKHOLZBAND					-A	-A	-A	3

1) DIE ANGABEN IN M3 BEZIEHEN SICH AUF DEN TATSACHLICHEN HOLZANTEIL AN DER FERTIGEN WARE.- 2) AB 1982 EINSCHL. ZIGARRENKISTEN.-  
3) AUCH MIT MUNDSTUECKEN AUS NATUERLICHEN SCHNITZ- U. FORMSTOFFEN ODER KUNSTSTOFFEN.- 4) BIS 1981 EINSCHL. MELDE-NR. 5447 20.

## 10 PRODUKTION NACH GUETERARTEN UND GUETERKLASSEN

MELDE- NR	ERZEUGNIS	EINHEIT	M E N G E			W E R T I N 1000 DM			ANZAHL DER BETR.
			1982 1. VJ	1982 4. VJ	1983 1. VJ	1982 1. VJ	1982 4. VJ	1983 1. VJ	1983 1. VJ
5452 70	SCHUHLEISTEN	1000 PAAR	60	48	57	4 646	2 423	2 404	6
5452 80	SCHUHSPANNER	1000 PAAR	-A	-A	-A	-A	-A	-A	2
5452	INSGESAMT	-	-	-	-	11 969	6 458	6 557	-
5453 52	STANZ- U. SPANWAREN AUS HOLZ 1)	-	-	-	-	718	1 396	721	3
5453 58	SPANKOERBE	-	-	-	-	2 493	2 101	2 918	3
5453	SONSTIGE STANZ- U. SPANWAREN INSGESAMT	-	-	-	-	3 211	3 497	3 639	-
5454 00	HANDWAGEN AUS HOLZ	-	-	-	-	310	-A	-A	3
5456 00	KUNSTGEWERBLICHE GEGENSTAENDE AUS HOLZ	-	-	-	-	9 686	10 406	8 696	18
5457 00	HAUSHALTSARTIKEL U. KUECHENGERAE- TE AUS HOLZ	-	-	-	-	10 567	11 755	11 716	23
5459 10	HOLZWAREN SONSTIGER ART	T *	5 775	4 412	3 258	-	-	-	-
5459 40	HOLZWOLLE	T	2 060	1 895	1 727	1 160	1 067	970	10
5459 50	DARUNTER ZUM ABSATZ BESTIMMT	T	-	-	-	-	-	-	-
5459 60	HOLZ- U. SCHLEIFMEHL (OHNE SAE- GE U. HOLZSPAENE)	T	10 958	9 722	10 802	3 531	3 199	3 491	8
5459 80	ERZEUGNISSE AUS HOLZWOLLE	-	-	-	-	-A	-A	-A	3
5459 90	HOLZDRAHT, HOLZ FUER ZUENDHOEL- ZER, HOLZSTIFTE BZW. HOLZNAEGEL	-	-	-	-	-	-	-	-
5459	FUER SCHUHE	M3	-A	-A	-A	-A	-A	-A	1
5459 80	KLEIDER- U. HOSENBUEGEL	1000 ST	5 466	7 891	6 703	8 347	7 087	8 410	8
5459 90	SONSTIGE HOLZWAREN	-	-	-	-	21 085	20 842	20 106	39
5459	INSGESAMT	-	-	-	-	34 188	32 411	33 144	-
5462 10	KORBWAREN (OHNE KORBMUEBEL)	ST	89 323	87 050	84 453	1 984	1 638	1 487	5
5462 90	GROBE KORBWAREN	-	-	-	-	-	-	-	-
5462	KLEIN-, KLEINST- U. SONSTIGE KORBWAREN	-	-	-	-	6 673	7 675	8 006	11
5462	INSGESAMT	-	-	-	-	8 657	9 313	9 493	-
5463 10	KORK U. KORKWAREN	-	-	-	-	-	-	-	-
5463 40	NATURKORK, BEARBEITET; KORKSTEIN U. KORKRESTSTOFFE	T	-	-	-	-	-	-	-
5463 70	KORKSTOFFFEN (KORKEN)	1000 ST	178 755	143 087	193 345	12 003	8 736	12 572	7
5463	KORKWAREN (EINSCHL. PRESSKORKWA- REN) Z.B. KORKSCHNUERE, DICH- TUNGEN (OHNE SOLCHE FUER KRAFT- WAGEN U. -RAEDER)	-	-	-	-	5 184	3 937	4 541	5
5463	INSGESAMT	-	-	-	-	17 187	12 673	17 113	-
5464 10	STUHLROHR, ZUGERICHTET	T *	-A	-A	-A	-	-	-	-
5464 50	DARUNTER ZUM ABSATZ BESTIMMT	T	-A	-A	-A	-A	-A	-A	1
5464	STROHWAREN (OHNE STROHNUETE)	-	-	-	-	-A	-A	-A	2
5464	INSGESAMT	-	-	-	-	329	633	254	-
5465 00	SCHILF- U. BASTFLECHTWAREN	-	-	-	-	650	163	536	3
5466 10	PINSEL, BUESTEN U. BESEN (AUCH NATURSCHWAEEMME, BEARBEITET) ZUGERICHTETE NATUERLICHE BORSTEN, HAARE U. FASERN DARUNTER ZUM ABSATZ BESTIMMT	T *	163	138	164	-	-	-	-
5466 32	PINSEL	T	149	125	151	6 243	5 267	6 014	9
5466 38	HAARERPINSEL	1000 ST	12 731	12 728	4 716	12 023	10 185	9 734	15
5466 41	SONSTIGE PINSEL	1000 ST	89 270	85 910	91 880	12 619	12 030	16 114	15
5466 43	GROBBUESTEN (EINSCHL. BESEN)	-	-	-	-	-	-	-	-
5466 45	AUS TIERISCHEN BORSTEN U. HAAREN	1000 ST	4 287	2 280	2 962	9 867	8 542	9 369	15
5466 47	AUS PFLANZLICHEN FASERN	1000 ST	2 217	1 424	1 453	2 713	1 951	2 085	13
5466 49	AUS METALLDRAENTEN (AUCH STAHLBUESTEN)	1000 ST	543	435	411	1 804	2 071	2 049	7
5466 51	AUS SYNTHETISCHEN BORSTEN	1000 ST	9 176	8 891	9 814	14 763	17 611	18 041	16
5466 53	AUS SONSTIGEM BESTECKUNGS- MATERIAL	1000 ST	609	-	-	4 276	-	-	2
5466 55	FEINBUESTEN	-	-	-	-	-	-	-	-
5466 57	(EINSCHL. HANDBUESTEN)	-	-	-	-	-	-	-	-
5466 59	AUS TIERISCHEN BORSTEN U. HAAREN	1000 ST	1 688	1 412	1 608	3 554	2 951	3 507	15
5466 61	AUS SYNTHETISCHEN BORSTEN	1000 ST	2 271	2 124	2 356	3 359	3 010	3 278	12
5466 63	ZAHNBUESTEN	1000 ST	27 427	25 403	22 490	19 106	16 117	15 950	7
5466 65	FARBROLLER	1000 ST	4 090	3 533	4 882	5 943	4 626	6 532	3
5466 67	BUESTEN U. BESEN FUER TECHNISCHE ZWECKE	-	-	-	-	-	-	-	-
5466 69	AUS TIERISCHEN BORSTEN U. HAAREN	1000 ST	7 711	5 790	8 361	4 142	3 962	4 947	12
5466 71	AUS PFLANZLICHEN FASERN	1000 ST	1 615	1 087	1 429	3 775	3 621	4 164	14
5466 73	AUS METALLDRAENTEN (AUCH STAHLBUESTEN)	1000 ST	9 021	8 095	8 351	16 859	16 036	17 059	14
5466 75	AUS SYNTHETISCHEN BORSTEN	1000 ST	2 125	1 748	2 124	4 623	5 318	5 653	12
5466 77	AUS SONSTIGEM BESTECKUNGS- MATERIAL	1000 ST	1 712	1 331	1 465	3 237	3 095	3 737	6
5466 79	SONSTIGE PINSEL, BUESTEN, BESEN U. VERWANDTE ARTEN (AUCH NATURSCHWAEEMME, BEARBEITET) 2)	-	-	-	-	2 631	2 455	2 794	6
5466	INSGESAMT	-	-	-	-	131 537	118 848	131 027	-
5495 10	REPARATUREN	-	-	-	-	-	-	-	-
5495 90	AN HOLZMOEBELN (EINSCHL. KORB- MOEBELN)	-	-	-	-	1 394	1 397	1 509	43
5495	AN SONSTIGEN HOLZWAREN	-	-	-	-	5 597	8 460	5 535	92
5495	INSGESAMT	-	-	-	-	6 991	9 857	7 044	-

1) DIE ANGABEN IN M3 BEZIEHEN SICH AUF DEN TATSAECHLICHEN HOLZANTEIL AN DER FERTIGEN WARE.- 2) BIS 1981 EINSCHL. MELDE-NR. 5466 70.

## 10 PRODUKTION NACH GUETERARTEN UND GUETERKLASSEN

MELDE- NR	ERZEUGNIS	EINHEIT	M E N G E			W E R T IN 1000 DM			ANZAHL DER BETR.
			1982 1. VJ	1982 4. VJ	1983 1. VJ	1982 1. VJ	1982 4. VJ	1983 1. VJ	1983 1. VJ
5496 00	LOHNVEREDELUNGSARBEITEN AN ER- ZEUGNISSEN DIESER GUETERGRUPPE	.	.	.	.	8 732	12 562	9 765	23
5497 00	MONTAGEN VON ERZEUGNISSEN DIESER GUETERGRUPPE	.	.	.	.	28 366	29 591	27 770	79
	HOLZSCHLIFF, ZELLSTOFF, PAPIER UND PAPPE								
5511 00	HOLZSCHLIFF 1) DARUNTER ZUM ABSATZ BESTIMMT	T *	320 642	303 859	326 176	-	-	-	1
5517 00	PAPIER- U. PAPPERESTSTOFFE FUER DIE PAPIER- U. PAPPEHERSTELLUNG	T *	-A	-A	36 349	-	-	-	-
	PAPIERZELLSTOFF U. HALBZELL- STOFF 1)								
5521 12	SULFITZELLSTOFF AUS NADELHOLZ	T *	106 722	97 746	97 816	-	-	-	-
5521 16	DARUNTER ZUM ABSATZ BESTIMMT	T	-A	-A	-A	-A	-A	-A	5
5521 90	AUS LAUBHOLZ	T *	-A	-A	-A	-A	-A	-A	-
5521 90	DARUNTER ZUM ABSATZ BESTIMMT	T *	-A	-A	-A	-A	-A	-A	2
5521	SONST. PAPIERZELLSTOFF	T *	-	-	-	-	-	-	-
5521	DARUNTER ZUM ABSATZ BESTIMMT	T *	160 915	148 873	153 904	-	-	-	-
5526 00	INSGESAMT	T	23 421	27 410	24 216	27 783	26 628	23 016	-
5526 00	EDEL- U. KUNSTFASERZELLSTOFF 1)	T	39 958	30 948	38 444	57 692	42 268	50 062	4
5529 00	GEBLEICHTE LINTERS 1)	T *	-A	-A	-A	-	-	-	-
5531 00	ZEITUNGSDRUCKPAPIER DARUNTER ZUM ABSATZ BESTIMMT	T *	171 108	167 060	170 189	-A	-A	-A	5
	DRUCK- U. SCHREIBPAPIER								
5532 22	DRUCKPAPIER U.-KARTON, UNGEKLEBT HOLZHALTIG	T *	147 186	141 186	152 213	-	-	-	-
5532 23	ROLLENTIEF-, ILLUSTRATIONS-, U. ANDERES TIEFDRUCKPAPIER	T *	33 332	30 910	38 781	-A	-A	-A	11
5532 25	DARUNTER ZUM ABSATZ BESTIMMT	T *	33 332	30 910	38 781	51 782	43 177	55 471	15
5532 31	SONST. HOLZHALTIGES DRUCKPAPIER	T *	145 632	133 556	150 870	-	-	-	-
5532 31	DARUNTER ZUM ABSATZ BESTIMMT	T *	145 632	133 556	150 870	268 828	209 524	234 883	15
5532 39	LWC-PAPIER (LIGHT WEIGHT COATED)	T *	127 041	145 627	139 722	221 478	237 133	222 341	4
5532 39	DARUNTER ZUM ABSATZ BESTIMMT	T	127 041	145 627	139 722	-	-	-	-
5532 61	SONST. MASCHINENGESTRICHENES DRUCKPAPIER U. DRUCKKARTON, NOCH IN DER PAPIERMASCHINE GESTRICHEN	T *	125 356	111 541	147 575	-	-	-	-
5532 61	DARUNTER ZUM ABSATZ BESTIMMT	T	125 356	111 541	147 575	240 157	199 009	272 700	7
5532 65	SCHREIBPAPIER U.-KARTON, UNGEKL. HOLZHALTIG	T *	33 350	26 357	27 477	-	-	-	-
5532 65	DARUNTER ZUM ABSATZ BESTIMMT	T *	-A	-A	-A	-A	-A	-A	9
5532	HOLZFREI	T *	48 579	29 884	33 904	-	-	-	-
5532	DARUNTER ZUM ABSATZ BESTIMMT	T *	-A	-A	-A	-A	-A	-A	8
5532	INSGESAMT	T *	660 476	619 061	690 542	-	-	-	-
5532	DARUNTER ZUM ABSATZ BESTIMMT	T	659 468	618 527	689 877	1 137 390	973 634	1 090 341	-
	KRAFTPAPIER (SULFAT- U. NATRON- KRAFTPAPIER)								
5533 10	KRAFTPAPIER	T *	23 937	21 484	23 869	-	-	-	-
5533 20	DARUNTER ZUM ABSATZ BESTIMMT	T	-A	-A	-A	-A	-A	-A	8
5533 30	KRAFTSACKPAPIER	T *	3 544	1 976	2 020	-A	-A	-A	3
5533 40	DARUNTER ZUM ABSATZ BESTIMMT	T *	-A	-A	-A	-A	-A	-A	2
5533 50	SEKUNDAKRAFTPAPIER	T *	603	587	1 455	-	-	-	-
5533 60	DARUNTER ZUM ABSATZ BESTIMMT	T *	-A	-A	-A	-A	-A	-A	2
5533 70	KABELPAPIER	T *	-A	-A	-A	-A	-A	-A	2
5533 80	DARUNTER ZUM ABSATZ BESTIMMT	T *	1 221	1 049	1 362	-	-	-	-
5533 90	ISOLIERPAPIER	T *	1 221	1 049	1 362	3 171	2 602	3 392	5
5533	SONST. KRAFTPAPIER	T *	15 310	15 752	16 848	-	-	-	-
5533	DARUNTER ZUM ABSATZ BESTIMMT	T *	-A	-A	-A	-A	-A	-A	10
5533	INSGESAMT	T *	46 488	42 081	47 521	-	-	-	-
5533	DARUNTER ZUM ABSATZ BESTIMMT	T	46 069	41 817	47 127	98 089	85 020	99 430	-
	PACKPAPIER (OHNE KRAFTPACKPAPIER U. OHNE WELLPAPPENPAPIER)								
5534 11	PACKPAPIER, GANZ ODER UEBERWIE- GEND HERGESTELLT	T *	59 352	55 502	60 665	-	-	-	-
5534 15	AUS ALTPAPIER (AP)	T *	50 181	47 532	49 365	42 492	38 795	40 320	28
5534 50	DARUNTER ZUM ABSATZ BESTIMMT	T *	47 925	41 570	47 002	-	-	-	-
5534 60	AUS ZELLSTOFF (ZP)	T *	-A	-A	-A	-A	-A	-A	13
5534 70	DARUNTER ZUM ABSATZ BESTIMMT	T *	6 703	6 012	6 639	-	-	-	-
5534 80	BRIEFUMSCHLAGPAPIER, FARBIG	T *	6 703	6 012	6 639	11 913	10 564	11 675	5
5534 90	DARUNTER ZUM ABSATZ BESTIMMT	T *	-A	-A	-A	-	-	-	-
5534	PERGAMENTERSATZ, PERGAMIN, PER- GAMENTERSATZ- U. PERGAMINAEHN- LICHES PAPIER	T *	-A	-A	-A	-	-	-	-
5534	DARUNTER ZUM ABSATZ BESTIMMT	T	10 664	9 611	9 431	27 622	24 037	23 941	4

1) AUF BASIS EINES TROCKENGEHALTES VON 90 VH (LUFTTROCKEN = LUTRO).

## 10 PRODUKTION NACH GUETERARTEN UND GUETERKLASSEN

MELDE- NR	ERZEUGNIS	EINHEIT	M E N G E			W E R T I N 1000 DM			ANZAHL DER BETR.
			1982 1. VJ	1982 4. VJ	1983 1. VJ	1982 1. VJ	1982 4. VJ	1983 1. VJ	1983 1. VJ
SEIDENPAPIER (OHNE TECHNISCHE SPEZIALSEIDEN), GANZ ODER UEBERWIEGEND HERGESTELLT									
5534 72	AUS ALTPAPIER (AP-SEIDEN)	T *	4 029	3 680	3 872	-	-	-	-
	DARUNTER ZUM ABSATZ BESTIMMT	T	-A	-A	-A	-A	-A	-A	5
5534 77	AUS ZELLSTOFF (ZP-SEIDEN)	T *	8 638	7 333	8 540	-	-	-	-
	DARUNTER ZUM ABSATZ BESTIMMT	T	-A	-A	-A	-A	-A	-A	6
5534 99	SONST. PACKPAPIER	T *	-A	-A	-A	-	-	-	-
	DARUNTER ZUM ABSATZ BESTIMMT	T	-A	-A	-A	-A	-A	-A	1
5534	INSGESAMT	T *	158 406	136 597	153 727	-	-	-	-
	DARUNTER ZUM ABSATZ BESTIMMT	T	147 310	126 584	140 414	175 215	146 453	158 975	-
WELLPAPPENPAPIER									
DECKENPAPIER									
5535 13	TESTLINER	T *	90 541	75 311	95 511	-	-	-	-
	DARUNTER ZUM ABSATZ BESTIMMT	T	76 533	65 029	84 995	56 235	45 970	59 842	15
5535 18	KRAFTLINER U. SONST. DECKEN- PAPIER	T *	12 500	12 076	12 518	-	-	-	-
	DARUNTER ZUM ABSATZ BESTIMMT	T	3 629	4 273	4 643	2 615	2 731	2 979	4
WELLENPAPIER									
5535 55	AP-WELLENPAPIER (AP-WELLENSTOFF)	T *	161 314	149 017	171 460	-	-	-	-
	DARUNTER ZUM ABSATZ BESTIMMT	T	128 053	119 821	141 849	75 144	66 498	77 181	19
5535 58	HALBZELLSTOFF-WELLENPAPIER U. SONST. WELLPAPPENPAPIER	T *	72 471	65 713	76 235	-	-	-	-
	DARUNTER ZUM ABSATZ BESTIMMT	T	42 815	36 034	45 952	22 091	18 072	23 313	12
5535	INSGESAMT	T *	336 826	302 117	355 724	-	-	-	-
	DARUNTER ZUM ABSATZ BESTIMMT	T	251 030	225 157	277 439	156 085	133 271	163 315	-
HYGIENEPAPIER									
5536 10	ZELLSTOFFWATTE (OFFENES VLIES)	T *	33 070	34 819	29 420	-	-	-	-
	DARUNTER ZUM ABSATZ BESTIMMT	T	-A	-A	-A	-A	-A	-A	2
TISSUE									
5536 21	FUER TOILETTENPAPIER	T *	46 582	40 495	49 876	-	-	-	-
	DARUNTER ZUM ABSATZ BESTIMMT	T	9 047	10 165	13 164	19 515	19 477	25 607	3
5536 25	FUER ANDERE HYGIENEPAPIERE	T *	28 576	30 664	32 278	-	-	-	-
	DARUNTER ZUM ABSATZ BESTIMMT	T	10 647	12 603	14 886	24 445	25 708	28 938	3
KREPP									
5536 71	FUER TOILETTENPAPIER	T *	15 216	14 272	14 291	-	-	-	-
	DARUNTER ZUM ABSATZ BESTIMMT	T	-A	-A	-A	-A	-A	-A	1
5536 75	FUER ANDERE HYGIENEPAPIERE	T *	13 981	15 987	15 863	-	-	-	-
	DARUNTER ZUM ABSATZ BESTIMMT	T	-A	-A	-A	-A	-A	-A	1
5536	INSGESAMT	T *	137 425	136 237	141 728	-	-	-	-
	DARUNTER ZUM ABSATZ BESTIMMT	T	23 530	26 185	31 510	53 053	53 322	62 952	-
SONDERPAPIER									
5539 11	FLOR- U. DURCHSCHLAGPOST	T *	192	-A	-A	-	-	-	-
	DARUNTER ZUM ABSATZ BESTIMMT	T	192	-A	-A	589	-A	-A	2
5539 31	OPAKES U. TRANSPARENTES ZEICHEN- PAPIER, AUCH BUCHUNGSTRANSPA- RENTPAPIER	T *	-A	-A	-A	-	-	-	-
	DARUNTER ZUM ABSATZ BESTIMMT	T	2 500	1 944	2 154	18 623	14 430	16 666	6
5539 35	WERTZEICHEN-, BANKNOTEN- U. DOKUMENTENPAPIER	T *	1 650	1 272	1 505	-	-	-	-
	DARUNTER ZUM ABSATZ BESTIMMT	T	1 650	1 272	1 505	21 853	16 394	23 307	6
5539 39	SONST. FEIN- U. NORMALPAPIER ZU SCHREIB- U. DRUCKZWECKEN	T *	-A	-A	-A	-	-	-	-
	DARUNTER ZUM ABSATZ BESTIMMT	T	20 464	17 034	18 585	56 170	45 470	49 756	12
5539 41	KONDENSATORENPAPIER	T *	797	418	600	-	-	-	-
	DARUNTER ZUM ABSATZ BESTIMMT	T	797	418	600	9 773	4 915	7 329	3
5539 43	CARBONROHPAPIER	T *	1 807	1 771	1 932	-	-	-	-
	DARUNTER ZUM ABSATZ BESTIMMT	T	1 807	1 771	1 932	4 522	3 929	4 528	4
5539 51	TAPETENROHPAPIER ALLER ART	T *	24 464	16 275	21 930	-	-	-	-
	DARUNTER ZUM ABSATZ BESTIMMT	T	24 464	16 275	21 930	45 726	30 880	40 345	6
5539 55	STREICHROHPAPIER U. -KARTON (NICHT GEGAUTSCHT)	T *	63 057	60 383	43 709	-	-	-	-
	DARUNTER ZUM ABSATZ BESTIMMT	T	-A	-A	-A	-A	-A	-A	3
5539 62	KARTON, UNGEKLEBT 1)	T *	-	-	-	-	-	-	-
	HOLZHALTIG	T	856	849	689	-	-	-	-
	DARUNTER ZUM ABSATZ BESTIMMT	T	856	849	689	2 070	2 031	1 666	3
5539 64	HOLZFREI	T *	2 148	1 841	1 911	-	-	-	-
	DARUNTER ZUM ABSATZ BESTIMMT	T	2 148	1 841	1 911	5 558	4 688	4 692	6
KARTON, GEKLEBT									
5539 66	HOLZHALTIG	T *	6 470	5 517	5 603	-	-	-	-
	DARUNTER ZUM ABSATZ BESTIMMT	T	6 470	5 517	5 603	17 005	14 678	15 314	5
5539 67	HOLZFREI	T *	2 929	2 353	2 557	-	-	-	-
	DARUNTER ZUM ABSATZ BESTIMMT	T	2 929	2 353	2 557	8 714	7 216	7 738	6
5539 84	FILTRIERPAPIER	T *	19 013	17 371	18 358	-	-	-	-
	DARUNTER ZUM ABSATZ BESTIMMT	T	8 003	7 419	7 755	28 917	26 891	27 526	6
5539 91	TECHNISCHE SPEZIALSEIDEN (OHNE SEIDENPAPIER)	T *	-A	-A	-A	-	-	-	-
	DARUNTER ZUM ABSATZ BESTIMMT	T	-A	-A	-A	-A	-A	-A	3
5539 98	SONST. SONDERPAPIER	T *	78 782	69 865	95 002	-	-	-	-
	DARUNTER ZUM ABSATZ BESTIMMT	T	70 058	59 291	84 263	228 549	203 931	288 766	32
5539	INSGESAMT	T *	227 266	199 452	217 439	-	-	-	-
	DARUNTER ZUM ABSATZ BESTIMMT	T	154 609	132 904	167 361	481 636	414 501	531 799	-
MASCHINENKARTON									
5541 10	ROHDACHPAPPE (EINSCHL. FILZ- U. WOLLFILZPAPPE)	T *	9 414	11 661	11 402	-	-	-	-
	DARUNTER ZUM ABSATZ BESTIMMT	T	9 414	11 661	11 402	6 558	8 274	7 989	4
MASCHINENGESTRICHENER KARTON, NOCH IN DER PAPIERMASCHINE GESTRICHEN									
5541 31	CHROMOKARTON	T *	31 446	26 063	31 329	-	-	-	-
	DARUNTER ZUM ABSATZ BESTIMMT	T	31 446	26 063	31 329	54 684	45 397	51 554	6
5541 39	SONSTIGER KARTON	T *	66 636	61 478	71 277	-	-	-	-
	DARUNTER ZUM ABSATZ BESTIMMT	T	-A	-A	-A	-A	-A	-A	7
5541 50	CHROMOERSATZKARTON	T *	10 561	6 763	8 191	-	-	-	-
	DARUNTER ZUM ABSATZ BESTIMMT	T	10 561	6 763	8 191	16 768	11 359	12 505	5

1) OHNE POSTALISCHEN U.A. GRAFISCHEN KARTON.

## 10 PRODUKTION NACH GUETERARTEN UND GUETERKLASSEN

MELDE- NR	ERZEUGNIS	EINHEIT	M E N G E			W E R T I N 1000 DM			ANZAHL DER BETR.
			1982 1. VJ	1982 4. VJ	1983 1. VJ	1982 1. VJ	1982 4. VJ	1983 1. VJ	1983 1. VJ
5541 71	ANDERER MASCHINENKARTON DUPLEX- U. TRIPLEXKARTON	T *	54 142	45 572	56 061	-	-	-	-
5541 73	DARUNTER ZUM ABSATZ BESTIMMT HOLZKARTON (MASCHINENHOLZPAPPE)	T *	48 268	41 471	48 819	51 723	43 150	49 636	12
5541 74	DARUNTER ZUM ABSATZ BESTIMMT GEDECKTER GRAUKARTON	T *	14 687	11 489	12 495	-	-	-	-
5541 75	DARUNTER ZUM ABSATZ BESTIMMT UNGEDeckTER GRAU- U. BEHAELTER- KARTON	T *	7 121	4 301	4 968	7 578	4 440	5 339	6
5541 75	DARUNTER ZUM ABSATZ BESTIMMT UNGEDeckTER GRAU- U. BEHAELTER- KARTON	T *	87 637	78 220	90 781	-	-	-	-
5541 75	DARUNTER ZUM ABSATZ BESTIMMT UNGEDeckTER GRAU- U. BEHAELTER- KARTON	T *	68 620	63 229	71 813	62 008	56 709	64 867	17
5541 77	DARUNTER ZUM ABSATZ BESTIMMT BRAUNSCHLIFF-U. BRAUNKARTON	T *	55 832	48 876	53 840	-	-	-	-
5541 77	DARUNTER ZUM ABSATZ BESTIMMT BRAUNSCHLIFF-U. BRAUNKARTON	T *	-	-	-	-	-	-	-
5541 79	AUCH MASCHINENLEDERPAPPE DARUNTER ZUM ABSATZ BESTIMMT	T *	2 481	2 790	3 329	-	-	-	-
5541 79	DARUNTER ZUM ABSATZ BESTIMMT SONST. MASCHINENKARTON	T *	-	-	-	-	-	-	-
5541 79	DARUNTER ZUM ABSATZ BESTIMMT SONST. MASCHINENKARTON	T *	18 448	16 994	19 316	-	-	-	-
5541	DARUNTER ZUM ABSATZ BESTIMMT INSGESAMT	T *	-	-	-	-	-	-	-
5541	DARUNTER ZUM ABSATZ BESTIMMT INSGESAMT	T *	351 284	309 906	358 021	-	-	-	-
5541	DARUNTER ZUM ABSATZ BESTIMMT INSGESAMT	T *	306 773	272 629	310 387	342 802	301 927	325 898	-
5545 10	WICKELPAPPE WICKELPAPPE	T *	-	-	-	-	-	-	-
5545 10	DARUNTER ZUM ABSATZ BESTIMMT WICKELPAPPE	T *	10 063	7 468	8 976	-	-	-	-
5545 40	DARUNTER ZUM ABSATZ BESTIMMT HARTPAPPE	T *	9 345	6 568	8 233	8 886	6 142	7 773	12
5545 40	DARUNTER ZUM ABSATZ BESTIMMT HARTPAPPE	T *	9 600	7 237	8 634	-	-	-	-
5545 70	DARUNTER ZUM ABSATZ BESTIMMT PRESSSPAN (GEGAUTSCHT U. GEKLEBT)	T *	-	-	-	-	-	-	-
5545 70	DARUNTER ZUM ABSATZ BESTIMMT PRESSSPAN (GEGAUTSCHT U. GEKLEBT)	T *	1 589	1 485	1 554	-	-	-	-
5545	DARUNTER ZUM ABSATZ BESTIMMT INSGESAMT	T *	-	-	-	-	-	-	-
5545	DARUNTER ZUM ABSATZ BESTIMMT INSGESAMT	T *	21 252	16 190	19 164	-	-	-	-
5545	DARUNTER ZUM ABSATZ BESTIMMT INSGESAMT	T *	19 211	13 956	17 050	38 442	27 033	32 821	-
5571 11	PAPIER, KARTON, PAPPE, AUSSERHALB DER PAPIERMASCHINE GESTRICHEN U. BEKLEBTE PAPPE KUNSTDRUCK- U. CHROMOPAPIER U. -KARTON, GESTRICHEN	T *	24 022	21 268	27 156	-	-	-	-
5571 13	DARUNTER ZUM ABSATZ BESTIMMT SONST. GESTRICHENES PAPIER	T *	24 022	21 268	27 156	58 940	50 406	62 731	7
5571 15	DARUNTER ZUM ABSATZ BESTIMMT KARTON, PAPPE, SONST. ART, GESTRICHEN	T *	-	-	-	-	-	-	-
5571 15	DARUNTER ZUM ABSATZ BESTIMMT KARTON, PAPPE, SONST. ART, GESTRICHEN	T *	31 515	22 281	3 185	-	-	-	-
5571 41	DARUNTER ZUM ABSATZ BESTIMMT PAPIER, KUNSTSTOFFBESCHICHTET	T *	31 515	22 281	3 185	112 046	80 952	12 522	1
5571 41	DARUNTER ZUM ABSATZ BESTIMMT PAPIER, KUNSTSTOFFBESCHICHTET	T *	9 408	8 330	9 121	-	-	-	-
5571 45	DARUNTER ZUM ABSATZ BESTIMMT KARTON U. PAPPE, KUNSTSTOFF- BESCHICHTET	T *	-	-	-	-	-	-	-
5571 45	DARUNTER ZUM ABSATZ BESTIMMT KARTON U. PAPPE, KUNSTSTOFF- BESCHICHTET	T *	1 266	2 928	2 280	-	-	-	-
5571 70	DARUNTER ZUM ABSATZ BESTIMMT BEKLEBTE PAPPE	T *	-	-	-	-	-	-	-
5571 70	DARUNTER ZUM ABSATZ BESTIMMT BEKLEBTE PAPPE	T *	4 029	3 289	2 840	-	-	-	-
5571	DARUNTER ZUM ABSATZ BESTIMMT INSGESAMT	T *	-	-	-	-	-	-	-
5571	DARUNTER ZUM ABSATZ BESTIMMT INSGESAMT	T *	70 240	58 096	44 582	-	-	-	-
5571	DARUNTER ZUM ABSATZ BESTIMMT INSGESAMT	T *	67 591	55 787	42 873	222 962	182 747	130 334	-
5575 00	ECHT PERGAMENTPAPIER	T *	4 771	4 922	4 143	-	-	-	-
5575 00	DARUNTER ZUM ABSATZ BESTIMMT ECHT PERGAMENTPAPIER	T *	4 771	4 922	4 143	18 705	20 057	16 396	3
5596 00	LOHNVEREDLUNGSARBEITEN AN HOLZ- SCHLIFF, ZELLSTOFF, PAPIER U. PAPPE	-	-	-	-	-	-	-	2
5611 00	PAPIER- U. PAPPEWAREN TAPETEN AUS PAPIER (AUCH KUNST- STOFFBESCHICHTET, METALLISIERT, MIT TEXTILIEN KASCHIERT U.AE.) 1000 ROLLEN	-	32 162	22 911	28 235	180 581	131 089	159 901	27
5612 00	LAMPENSCHIRME ALLER ART	1000 ST	281	338	292	6 583	7 922	6 446	8
5613 00	ANDERE ERZEUGNISSE AUS PAPIER U. PAPPE FUER DIE GEBAEUDEINNENAUS- STATTUNG Z.B. LINKRUSTA, BUNT- GLASPAPIER	-	-	-	-	-	-	-	-
5622 00	WACHSPAPIER U. WASSERDICHTS PACK- STOFFE	T	19 327	17 675	19 817	50 415	49 511	53 739	22
5623 10	GUMMIERTE PAPIERE U. PAPPEN (OHNE BRIEFUMSCHLAEGE, ETIKETTEN, SIEGELMARKEN, KLEBEECKEN U.AE.) GUMMIERTE PAPIERE U. PAPPEN (EINSCHL. GUMMIERTER TELE- GRAFENROLLEN), ZUGESCHNITTEN IN ROLLEN ODER BOGEN	T	10 063	9 155	10 186	34 088	31 140	34 882	6
5623 50	KLEBESTREIFEN AUS PAPIER	T	2 830	2 732	3 092	10 476	9 615	11 350	4
5623 70	FUGENLEIM-(FURNIER-)PAPIER	T	-	-	-	-	-	-	-
5623	DARUNTER ZUM ABSATZ BESTIMMT INSGESAMT	T	12 893	11 887	13 278	44 564	40 755	46 232	-
5624 10	SELBSTKLEBENDE PAPIERE U. PAPPEN (OHNE BRIEFUMSCHLAEGE, ETIKET- TEN, SIEGELMARKEN, KLEBEECKEN U.AE.) SELBSTKLEBENDE PAPIERE U. PAP- PEN, ZUGESCHNITTEN, IN ROLLEN U. BOGEN	T	-	-	-	-	-	-	5
5624 50	KLEBEBAENDER AUS PAPIER 2)	T	-	-	-	-	-	-	1
5624	DARUNTER ZUM ABSATZ BESTIMMT INSGESAMT	T	1 600	1 533	1 696	9 123	8 912	9 838	-

1) GROSS-ROLLEN (10,05 M X 0,56 M).- 2) BIS 1981 EINSCHL. MELDE.-NRN. 5623 10, 5623 50 U. 5623 70.

## 10 PRODUKTION NACH GUETERARTEN UND GUETERKLASSEN

MELDE- NR	ERZEUGNIS	EINHEIT	M E N G E			W E R T I N 1000 DM			ANZAHL DER BETR.
			1982 1. VJ	1982 4. VJ	1983 1. VJ	1982 1. VJ	1982 4. VJ	1983 1. VJ	1983 1. VJ
	PAPIERE FUER TECHNISCHE ZWECKE (OHNE DETAILZEICHENPAPIER U. SONSTIGES TECHNISCHES ZEICHEN- PAPIER)								
5627 10	OEL- U. LICHTPAUSPAPIER (OHNE FOTOGRAFISCHE PAPIERE, WACHS- SCHICHT- U. LAMPENSCHIRMROH- PAPIER U.AE.)	T	2 697	3 779	3 794	32 848	36 549	35 955	5
5627 50	MILLIMETER-, REGISTRIER-, LOGA- RITHMEN- U.AE. PAPIERE, IN ROLLEN U. BOGEN	T	1 500	1 254	1 095	15 035	12 968	11 201	5
5627 90	SONSTIGE PAPIERE FUER TECH- NISCHE ZWECKE 1)	T	216	189	209	1 565	1 441	1 518	3
5627	INSGESAMT	T	4 413	5 222	5 098	49 448	50 958	48 674	.
	GESCHAFTSBUECHER, BUEROHILFSMIT- TEL, LERNMITTEL U. KALENDER								
5631 10	GESCHAFTSBUECHER, REGISTER, QUITTUNGS- U.AE. BUECHER	T	1 518	1 013	1 286	16 374	13 940	16 010	19
5631 20	NOTIZBUECHER U. -BLOECKE (OHNE KALENDARUM)	T	1 687	2 546	2 598	7 968	9 283	9 679	20
5631 30	DURCHSCHREIBBUECHER	T	799	860	809	7 268	7 780	7 617	6
5631 40	SYSTEM-BUCHUNGSMITTEL	T	611	572	534	7 239	6 567	6 862	9
5631 50	ORDNER, SCHNELLEFTER, AKTEN- BECKEL, EINBAENDE	T	22 816	20 951	24 130	101 843	92 189	103 272	28
5631 60	BRIEFORDNER-, KARTEI-, ABLAGE- U. DOKUMENTENKAESEN, SICHT- KARTEIEN	T	921	847	900	5 158	6 680	6 187	6
5631 70	LERNMITTEL	T	10 258	8 813	12 204	39 413	45 572	48 523	9
5631 81	KALENDER (OHNE WANDKALENDER)	T	766	3 842	750	11 779	51 152	9 973	15
5631 85	TASCHENKALENDER	T	324	2 314	384	3 714	25 401	3 652	14
5631 90	SONSTIGE PAPIER- U. PAPPEWAREN FUER DEN BUERO- U. GESCHAFTS- BEDARF 2)	T	2 048	2 149	2 195	9 682	10 770	10 845	21
5631	INSGESAMT	T	41 748	43 907	45 790	210 438	269 334	222 620	.
	BRIEFUMSCHLAEGE, BRIEFBLOECKE, PAPIERAUSSTATTUNGEN								
5633 20	BRIEFUMSCHLAEGE, -HUELLEN, -TASCHEN (OHNE BEDRUCKTE)	T	21 975	22 961	23 725	119 441	117 246	118 074	49
5633 30	BRIEF- U. SCHREIBBLOECKE, EIN- STUECKBRIEFE, BRIEFKARTEN	T	3 123	2 655	2 969	11 153	10 194	10 584	11
5633 70	PAPIERAUSSTATTUNGEN Z.B. ZUSAM- MENSTELLUNG VON BRIEFUM- SCHLAEGEN U. -BLOECKEN IN SCHACHTELN, TASCHEN U.AE.	T	1 560	1 908	1 818	13 648	17 756	16 032	17
5633	INSGESAMT	T	26 658	27 524	28 512	144 242	145 196	144 690	.
5651 00	PAPIERSAECKE	T	48 000	39 725	45 325	126 727	110 615	125 062	34
	TUETEN UND BEUTEL, GANZ ODER UEBERWIEGEND AUS PAPIER								
5652 10	SPITZTUETEN, KREUZBODENBEUTEL, FLACH- U. SEITENFALTBEUTEL, BLOCKBODEN- U. FLACHBEUTEL U.AE.	T	22 236	21 022	18 995	94 736	92 541	88 790	73
5652 50	TRAGBEUTEL U. TRAGTASCHEN	T	3 355	2 630	2 248	8 997	6 357	6 101	14
5652	INSGESAMT	T	25 591	23 652	21 243	103 733	98 898	94 891	.
	WELLPAPPE (AUCH BEDRUCKT)								
5654 10	WELLPAPPE, IN ROLLEN U. BOGEN (EINSCHL. ZUSCHNITTEN)	T *	465 185	431 137	458 931	84 781	72 686	70 733	54
5654 50	DARUNTER ZUM ABSATZ BESTIMMT ERZEUGNISSE AUS WELLPAPPE	T	71 366	61 902	58 243	764 728	677 448	744 633	143
5654	INSGESAMT	T	476 329	441 131	491 974	849 509	750 134	815 366	.
	VERPACKUNGSMITTEL AUS KARTON U. VOLLPAPPE (AUCH BEDRUCKT), DIS- PLAYS, ETUIS U.AE.								
5656 10	SCHACHTELN, ZUSCHNITTE U. AN- DERE PACKMITTEL FUER FLUESSIG- KEITEN	T	35 622	35 224	40 595	176 546	164 923	177 325	10
5656 20	SCHACHTELN, ZUSCHNITTE U. AN- DERE PACKMITTEL, DEREN WERK- STOFF DURCH UEBERZIEHEN, PRAE- GEN USW. VERDELT IST Z.B. LUXUSKARTONAGEN	T	17 518	18 111	18 574	54 572	54 157	52 911	65
5656 30	ANDERE SCHACHTELN, ZUSCHNITTE U. PACKMITTEL	T	104 075	98 731	114 387	367 520	342 109	377 476	139
5656 40	AUS KARTON	T	74 221	63 855	67 956	139 190	118 764	131 284	118
5656 70	AUS VOLLPAPPE	T	9 994	9 809	11 723	31 050	30 822	37 731	36
5656 80	DISPLAYS AUS KARTON U. VOLLPAPPE	T	260	325	305	3 787	5 469	4 672	14
5656	ETUIS	T	241 690	226 055	253 540	772 665	716 244	781 399	.
	HARTPAPIERWAREN FUER VERPACKUNGS- ZWECKE								
5661 10	ZYLINDRISCHE HUELSEN U. ROHRE Z.B. VERSANDROHRE, AUFWICKEL- HUELSEN FUER HAUSHALTSFOLIEN	T	24 889	21 959	27 955	47 270	44 420	52 576	25
5661 50	FAESSER, TROMMELN, DOSEN, EIMER U. AE.	T	21 127	15 545	20 006	47 273	39 133	47 480	15
5661 70	VERPACKUNGSBECHER (EINSCHL. TRINKBECHER) (AUCH IMPRAEG- NIERT U. BESCHICHTET)	T	1 456	1 119	1 322	10 268	8 063	8 402	3
5661	INSGESAMT	T	47 472	38 623	49 283	104 811	91 616	108 458	.

1) BIS 1981 EINSCHL. MELDE-NR. 5627 90.- 2) BIS 1981 EINSCHL. MELDE-NR. 5631 50 UND 5631 60.



## 10 PRODUKTION NACH GUETERARTEN UND GUETERKLASSEN

MELDE- NR	ERZEUGNIS	EINHEIT	M E N G E			W E R T I N 1000 DM			ANZAHL DER BETR.
			1982 1. VJ	1982 4. VJ	1983 1. VJ	1982 1. VJ	1982 4. VJ	1983 1. VJ	1983 1. VJ
	ANDERE HARTPAPIERWAREN, STANZ- U. PRAEGEERZEUGNISSE AUS PAPIER U. PAPPE								
5665 10	HARTPAPIERWAREN FUER HAUS- U. KUECHENBEDARF Z.B. PAPPSCHALEN U. -TELLER	T	9 482	8 906	8 059	29 248	27 607	25 522	9
5665 50	BIERGLASUNTERSETZER	T	5 178	4 830	5 174	10 718	9 599	10 801	4
5665 90	SONSTIGE HARTPAPIERWAREN, STANZ- U. PRAEGEERZEUGNISSE AUS PAPIER U. PAPPE, Z.B. PAPP- SCHEIBEN, SCHUHBESTANDTEILE 1)	T	16 962	15 725	15 491	94 227	61 185	63 334	37
5665	INSGESAMT	T	31 622	29 461	28 724	134 193	98 391	99 657	.
5671 00	BUCHBINDERISCH HERGESTELLTE KATA- LOGE, WERBEDRUCKSACHEN, BUECHER, BROSCHUREN, ZEITSCHRIFTEN, VER- PACKUNGS- U. AUSSTATTUNGSDRUCK- SACHEN, WANDKALENDER U.AE. 2)	-	-	-	-	103 164	113 783	101 194	114
	ANDERE BUCHBINDERISCH HERGESTELL- TE ERZEUGNISSE 2)								
5673 10	ALBEN U. MAPPEN ALLER ART, RINGBUECHER	T	2 635	2 598	2 450	29 007	24 986	27 430	21
5673 90	SONSTIGE BUCHBINDERISCH HER- GESTELLTE ERZEUGNISSE 3)	-	-	-	-	55 117	54 219	54 215	78
5673	INSGESAMT	-	-	-	-	84 124	79 205	81 645	.
	ZELLSTOFFWATTE-, FILTRIERPAPIER- U. KREPPAPIERWAREN								
	ZELLSTOFFWATTEWAREN								
5681 11	HYGIENISCHE PAPIERWAREN BINDEN, TAMPONS	T	7 853	7 123	7 733	96 843	91 335	115 243	10
5681 12	WINDELN, WINDELEINLAGEN	T	67 806	62 713	79 084	297 029	292 233	348 955	9
5681 13	PAPIERTASCHENTUECHER U. TUECHER ZUR KOERPERPFLEGE	T	27 036	27 797	30 715	118 520	106 354	119 134	14
5681 15	MEHRLAGIGE ZELLTUCHSERVIETTEN U. -TUECHER FUER DEN HAUSHALT (AUCH IN ROLLEN)	T	12 152	11 077	13 738	54 942	46 220	56 328	12
5681 17	TOILETTENPAPIER AUS ZELLSTOFF- WATTE (TISSUE) IN ROLLEN U. PAECKCHEN	T	49 676	46 359	53 406	177 063	143 718	157 286	11
5681 19	SONSTIGE ZELLSTOFFWATTEWAREN	T	5 693	4 839	4 700	19 475	17 368	16 747	9
5681 30	FILTRIERPAPIERWAREN KREPPAPIERWAREN	T	12 114	10 623	11 959	89 363	84 062	87 988	11
5681 51	HAUS-, BETT- U. TISCHWAESCHE	T	16 437	16 146	16 535	56 465	62 420	61 942	12
5681 53	KREPPTOILETTENPAPIER IN ROLLEN, PAECKCHEN U.AE.	T	19 912	15 918	16 546	39 104	29 953	27 580	8
5681 59	SONSTIGE KREPPAPIERWAREN	T	4 898	4 223	4 917	17 553	15 292	19 015	7
5681	INSGESAMT	T	223 577	206 818	239 333	966 357	888 955	1 010 218	.
5682 00	ROLLEN, SPULEN, HUELSEN (AUCH SPINDELN) FUER DIE TEXTIL- INDUSTRIE	T	4 199	3 664	4 279	12 970	11 132	12 692	11
	ETIKETTEN, SIEGELMARKEN, KLEBE- ECKEN U.AE.								
5683 10	ETIKETTEN, SIEGELMARKEN U. ANNAEMER	T	3 783	3 967	3 822	56 505	59 948	56 849	28
5683 50	KLEBEECKEN, KLEBEFALZE, FOTO- ECKEN U.AE.	T	-	-	-	-	-	-	-
5683	INSGESAMT	T	3 783	3 967	3 822	56 505	59 948	56 849	.
	KASSEN- U. BUCHUNGSROLLEN, END- LOSPAPIERE (UNBEDRUCKT), GESCHENKPAPIERE U.AE.								
5684 10	KASSEN-, BUCHUNGS- U. TELE- GRAFENROLLEN (OHNE GUMMIERTE)	T	6 962	6 836	5 421	31 846	28 570	24 772	16
5684 50	ENDLOSPAPIERE (UNBEDRUCKT)	T	2 953	2 969	3 192	10 422	8 695	7 790	7
5684 70	GESCHENKPAPIER, PACK- U. EIN- SCHLAGPAPIER MIT FARBIGEN DESSINS ODER EINFARBIG BE- DRUCKT, IN ROLLEN ODER BOGEN	T	4 285	4 246	6 265	20 284	21 149	26 234	27
5684	INSGESAMT	T	14 200	14 051	14 878	62 552	58 414	58 796	.
5685 00	KARNEVALS- U. FESTARTIKEL	T	3 599	2 436	2 850	28 568	24 095	22 152	19
	ZIGARETTENPAPIER								
5686 10	ZIGARETTENPAPIER, ZUGESCHNITTEN, IN BLAETTYCHEN, PAECKCHEN, HUEL- SEN U. BUECHEL 4)	T	1 022	1 183	1 735	26 877	32 706	40 976	4
5686 50	MUNDSTUECKPAPIER, FILTERUMHUEL- UNGSPAPIER U.AE. PAPIER FUER DIE ZIGARETTENINDUSTRIE, ZUGE- SCHNITTEN	T	1 173	1 091	1 066	11 174	9 343	10 227	3
5686	INSGESAMT	T	2 195	2 274	2 801	38 051	42 049	51 203	.
5687 10	KUNST- U. DEKORATIONSBLUMEN NATUERLICHE BLUMEN U. ZIER- PFLANZEN, BEARBEITET	-	-	-	-	.A	.A	.A	2
	ANDERE KUNST- U. DEKORATIONS- BLUMEN								
5687 51	AUS PAPIER U. PAPPE	-	-	-	-	2 666	12 073	3 198	7
5687 59	AUS SONSTIGEM MATERIAL 5)	-	-	-	-	.A	.A	.A	2
5687	INSGESAMT	-	-	-	-	6 574	15 358	5 633	.

1) BIS 1981 EINSCHL. MELDE-NR. 5661 50.- 2) BUCHBINDERISCHE LOHNARBEITEN (Z.B. BINDEN, HEFTEN VON DRUCKERZEUGNISSEN) SIND MIT DER VOM AUFTRAGGEBER GEZAHLTEN VERGUETUNG BEWERTET.- 3) BIS 1981 EINSCHL. MELDE-NR. 5671 00.- 4) PRODUKTIONSWERT OHNE VERBRAUCHS-  
STEUER FUER ZIGARETTENHUELSEN UND -BUECHEL.- 5) BIS 1981 EINSCHL. MELDE-NR. 5687 10.

## 10 PRODUKTION NACH GUETERARTEN UND GUETERKLASSEN

MELDE- NR	ERZEUGNIS	EINHEIT	M E N G E			W E R T I N 1000 DM			ANZAHL DER BETR.
			1982 1. VJ	1982 4. VJ	1983 1. VJ	1982 1. VJ	1982 4. VJ	1983 1. VJ	
5689 00	SONSTIGE ERZEUGNISSE AUS PAPIER U. PAPPE Z.B. PAPIERWOLLE, MALER- SCHABLONEN, SCHNITT- U. AB- PLAETTMUSTER	T	8 963	9 348	9 629	39 322	44 049	43 126	33
5696 00	LOHNVEREDELUNGSARBEITEN AN PAPIER- U. PAPPEWAREN	.	.	.	.	6 775	5 904	6 302	17
	DRUCKEREIERZEUGNISSE, VERVIEL- FAELTIGUNGEN								
	GESCHAEFTSPAPIERE U.AE. DRUCK- SACHEN								
	EINZELFORMULARE (AUCH SAETZE), DRUCKSACHEN, WERTPAPIERE U.AE.								
5711 13	HOCHDRUCK	.	.	.	.	289 057	318 353	276 663	834
5711 14	FLACHDRUCK 1)	.	.	.	.	290 330	332 833	290 695	809
5711 15	TIEFDRUCK	.	.	.	.	.A	.A	.A	10
	ENDLOSFORMULARE (AUCH SAETZE)								
5711 33	HOCHDRUCK	.	.	.	.	130 311	106 205	104 242	90
5711 34	FLACHDRUCK 1)	.	.	.	.	129 225	156 095	154 329	94
5711 35	TIEFDRUCK	.	.	.	.	.A	.A	.A	1
5711	INSGESAMT	.	.	.	.	867 800	952 834	853 877	.
	KATALOGE U. WERBEDRUCKSACHEN								
	VERSANDHAUSKATALOGE								
5712 23	HOCHDRUCK	.	.	.	.	22 867	20 661	18 171	91
5712 24	FLACHDRUCK 1)	.	.	.	.	93 707	93 477	88 921	208
5712 25	TIEFDRUCK	.	.	.	.	173 663	141 785	161 357	20
	REISEKATALOGE U. SONSTIGE KATALOGE								
5712 43	HOCHDRUCK	.	.	.	.	2 082	2 035	1 077	19
5712 44	FLACHDRUCK 1)	.	.	.	.	42 398	66 700	46 025	105
5712 45	TIEFDRUCK	.	.	.	.	4 441	32 481	1 301	5
	WERBEDRUCKSACHEN								
5712 73	HOCHDRUCK	.	.	.	.	89 364	93 858	76 152	324
5712 74	FLACHDRUCK 1)	.	.	.	.	547 389	627 109	548 427	804
5712 75	TIEFDRUCK	.	.	.	.	75 546	109 828	80 058	20
5712	INSGESAMT	.	.	.	.	1 051 457	1 187 934	1 021 489	.
	BUECHER U. BROSCHUEREN								
5713 03	HOCHDRUCK	.	.	.	.	62 461	55 316	42 438	208
5713 04	FLACHDRUCK 1)	.	.	.	.	322 376	376 554	301 034	486
5713 05	TIEFDRUCK	.	.	.	.	812	1 964	7 767	5
5713	INSGESAMT	.	.	.	.	385 649	433 834	351 239	.
	ZEITUNGEN								
5714 03	HOCHDRUCK	.	.	.	.	724 994	776 872	720 617	276
5714 04	FLACHDRUCK 1)	.	.	.	.	208 446	260 789	249 749	142
5714 05	TIEFDRUCK	.	.	.	.	4 133	5 295	4 535	6
5714	INSGESAMT	.	.	.	.	937 573	1 042 956	974 901	.
	ZEITSCHRIFTEN								
5715 03	HOCHDRUCK	.	.	.	.	97 980	106 936	93 478	199
5715 04	FLACHDRUCK 1)	.	.	.	.	213 558	238 920	229 366	426
5715 05	TIEFDRUCK	.	.	.	.	450 297	528 039	448 821	29
5715	INSGESAMT	.	.	.	.	761 835	873 895	771 665	.
	VERPACKUNGS- U. AUSSTATTUNGS- DRUCKSACHEN								
5716 03	HOCHDRUCK	.	.	.	.	65 472	59 430	63 544	142
5716 04	FLACHDRUCK 1)	.	.	.	.	147 624	151 614	154 617	241
5716 05	TIEFDRUCK	.	.	.	.	74 589	75 947	72 980	23
5716	INSGESAMT	.	.	.	.	287 685	286 991	291 141	.
	WANDKALENDER, BILDDRUCKE U. KARTEN								
	WANDKALENDER								
5717 13	HOCHDRUCK	.	.	.	.	4 773	11 359	3 507	17
5717 14	FLACHDRUCK 1)	.	.	.	.	14 420	55 961	16 882	54
5717 15	TIEFDRUCK	.	.	.	.	289	9 109	3 469	6
	BILDDRUCKE U. KARTEN								
5717 53	HOCHDRUCK	.	.	.	.	4 018	3 923	3 300	42
5717 54	FLACHDRUCK 1)	.	.	.	.	40 694	40 758	42 446	90
5717 55	TIEFDRUCK	.	.	.	.	7 579	5 830	7 497	8
5717	INSGESAMT	.	.	.	.	71 773	126 940	77 101	.
	KARTOGRAPHISCHE ERZEUGNISSE								
5718 03	HOCHDRUCK	.	.	.	.	.	.A	.	.
5718 04	FLACHDRUCK 1)	.	.	.	.	.A	9 775	.A	32
5718 05	TIEFDRUCK	.	.	.	.	.A	.A	.A	2
5718	INSGESAMT	.	.	.	.	11 281	10 059	10 528	.
	SONSTIGE DRUCKERZEUGNISSE								
5719 03	HOCHDRUCK	.	.	.	.	14 623	12 778	12 648	55
5719 04	FLACHDRUCK 1)	.	.	.	.	70 599	66 182	63 412	118
5719 05	TIEFDRUCK	.	.	.	.	32 175	36 003	35 856	15
5719	INSGESAMT	.	.	.	.	117 397	114 963	111 916	.
5751 00	REPROGRAPHISCHE PRODUKTE	.	.	.	.	15 256	14 214	14 154	50
5753 00	BELICHTETE U. ENTWICKELTE MIKRO- FILME	.	.	.	.	596	1 669	1 365	4

1) EINSCHL. LICHT- U. SIEBDRUCK SOWIE KLEIN-OFFSETDRUCK.

10 PRODUKTION NACH GUETERARTEN UND GUETERKLASSEN

MELDE- NR	ERZEUGNIS	EINHEIT	M E N G E			W E R T I N 1000 DM			ANZAHL DER BETR.
			1982 1. VJ	1982 4. VJ	1983 1. VJ	1982 1. VJ	1982 4. VJ	1983 1. VJ	
DRUCKFORMEN U. REPRODUKTIONEN									
FUER DRUCKTECHNIKEN									
5755 10	HOCHDRUCK-DRUCKFORMEN	-	-	-	-	35 053	35 377	32 576	105
5755 40	FLACHDRUCKREPRODUKTIONEN U. DRUCKPLATTEN	-	-	-	-	-	-	146 900	221
5755 70	TIEFDRUCKREPRODUKTIONEN U. TIEFDRUCKZYLINDER	-	-	-	-	12 347	10 045	9 098	10
5755	INSGESAMT	-	-	-	-	245 796	245 738	188 574	-
5759 00	SATZ (BLEI-, FOTO- U. SCHREIB- SATZ)	-	-	-	-	35 100	43 707	40 167	120
5796 00	LOHNVEREDELUNGSARBEITEN AN DRUCK- EREIERZEUGNISSEN U. VERVIEL- FAELTIGUNGEN	-	-	-	-	7 297	8 373	7 514	35
KUNSTSTOFFERZEUGNISSE									
FOLIEN A. KUNSTSTOFF BIS 1,0 MM									
EINZELFOLIEN (AUCH MEHRSCICHTIG AUS DEN GLEICHEN KUNSTSTOFFEN) SOWIE FOLIENSCHLAEUCHE (OHNE ROHFOLIEN U. FOLIEN AUS REGENE- RIERTER ZELLULOSE)									
5811 21	AUS HOCHDRUCK-POLYAETHYLEN	T *	135 769	130 553	147 544	-	-	-	-
	DARUNTER ZUM ABSATZ BESTIMMT	T	72 088	67 971	79 347	234 248	202 553	230 763	71
5811 22	AUS NIEDERDRUCK-POLYAETHYLEN	T *	7 707	7 477	8 152	-	-	-	-
	DARUNTER ZUM ABSATZ BESTIMMT	T	5 292	5 231	5 109	18 910	18 028	17 540	18
	AUS POLYPROPYLEN								
	UNVERSTRECKT								
5811 23	BIS 0,1 MM DICKE	T *	6 459	5 697	6 138	-	-	-	-
	DARUNTER ZUM ABSATZ BESTIMMT	T	4 837	4 123	4 413	19 860	17 973	19 084	12
5811 24	UEBER 0,1 MM BIS 1MM DICKE	T *	923	890	836	-	-	-	-
	DARUNTER ZUM ABSATZ BESTIMMT	T	805	763	760	3 448	3 127	3 083	6
5811 25	VERSTRECKT	T *	6 621	5 614	7 172	-	-	-	-
	DARUNTER ZUM ABSATZ BESTIMMT	T	6 075	5 013	6 541	47 678	39 140	48 958	6
5811 26	AUS POLYSTYROL U. STYROL-								
	MISCHPOLYMERISATEN	T *	16 487	12 628	15 814	-	-	-	-
	DARUNTER ZUM ABSATZ BESTIMMT	T	4 221	3 211	3 741	19 428	13 556	15 917	14
	AUS PVC								
5811 27	HART, OHNE WEICHMACHERZUSATZ	T *	40 608	36 627	40 601	-	-	-	-
	DARUNTER ZUM ABSATZ BESTIMMT	T	38 624	34 761	38 775	164 179	156 163	164 259	24
5811 28	WEICH, MIT WEICHMACHERZUSATZ	T *	27 626	27 416	28 873	-	-	-	-
	DARUNTER ZUM ABSATZ BESTIMMT	T	26 729	25 900	27 175	180 801	173 149	182 233	25
5811 29	AUS SONST. KUNSTSTOFF	T *	15 186	12 600	14 009	-	-	-	-
	DARUNTER ZUM ABSATZ BESTIMMT	T	13 253	11 013	12 343	152 617	134 302	151 071	25
5811 40	VERBUNDFOLIEN, MEHRSCICHTIG AUS VERSCHIEDENEN KUNSTSTOFF-								
	EINZELFOLIEN	T *	15 693	15 535	18 123	-	-	-	-
	DARUNTER ZUM ABSATZ BESTIMMT	T	14 607	14 528	16 999	121 238	118 223	135 968	28
5811 70	FOLIENBAENDCHEN	T *	8 519	10 230	9 231	-	-	-	-
	DARUNTER ZUM ABSATZ BESTIMMT	T	1 194	1 050	1 205	6 812	5 624	6 822	9
5811	INSGESAMT	T *	281 599	265 269	296 495	-	-	-	-
	DARUNTER ZUM ABSATZ BESTIMMT	T	187 724	173 564	196 408	969 219	881 838	975 698	-
5812 00	KUNSTSTOFF-VERBUNDBAHNEN (OHNE KUNSTSTOFF-TEXTILBAHNEN)	T 1000 M2	1 825 8 007	1 750 5 817	2 230 11 525	16 953	13 869	19 038	7
TAFELN U. PLATTEN (AUCH FOLIEN)									
AUS KUNSTSTOFF (MIT EINER DICKE UEBER 1 MM)									
NICHT VERSTAERKT									
EINSCHICHTIG (ODER MEHRSCICH- TIG AUS GLEICHEN KUNST- STOFFEN)									
5813 23	AUS POLYOLEFINEN	T *	-A	-A	-A	-	-	-	-
	DARUNTER ZUM ABSATZ BESTIMMT	T	9 288	8 012	8 060	55 255	44 746	44 811	11
5813 24	AUS POLYSTYROL U. STYROL-								
	MISCHPOLYMERISATEN	T *	7 286	6 597	7 438	-	-	-	-
	DARUNTER ZUM ABSATZ BESTIMMT	T	6 440	5 861	6 640	26 516	23 497	28 997	12
5813 25	AUS PVC U. VC-MISCHPOLY-								
	MERISATEN	T *	7 096	6 643	7 136	-	-	-	-
	DARUNTER ZUM ABSATZ BESTIMMT	T	7 096	6 643	7 136	34 626	31 699	32 873	11
5813 29	AUS SONST. KUNSTSTOFF	T *	-A	-A	-A	-	-	-	-
	DARUNTER ZUM ABSATZ BESTIMMT	T	3 368	4 705	4 913	22 414	32 702	36 066	18
5813 40	MEHRSCICHTIG AUS VERSCHIE- DENEN KUNSTSTOFFEN	T *	-A	-A	-A	-	-	-	-
	DARUNTER ZUM ABSATZ BESTIMMT	T	-A	-A	-A	-A	-A	-A	1
	VERSTAERKT								
5813 50	EINSCHICHTIG (ODER MEHRSCICH- TIG AUS GLEICHEN KUNST- STOFFEN)	T *	-A	-A	-A	-	-	-	-
	DARUNTER ZUM ABSATZ BESTIMMT	T	-A	-A	-A	-A	-A	-A	9
5813 80	MEHRSCICHTIG AUS VERSCHIE- DENEN KUNSTSTOFFEN	T *	-	-	-	-	-	-	-
	DARUNTER ZUM ABSATZ BESTIMMT	T	-	-	-	-	-	-	-
5813	INSGESAMT	T *	32 499	30 311	32 928	-	-	-	-
	DARUNTER ZUM ABSATZ BESTIMMT	T	30 837	28 623	31 137	164 115	152 601	169 245	-
SCHICHTPRESSSTOFFPLATTEN (OHNE HOLZFASER-, HOLZSPAN- UND SCHAUMKUNSTSTOFFPLATTEN)									
5814 10	MIT DEKORDECKSCHICHT	T *	-A	-A	-A	-	-	-	-
	1000 M2*		-A	-A	-A	-	-	-	-
	DARUNTER ZUM ABSATZ BESTIMMT	T	8 219	7 537	8 178	-	-	-	-
	1000 M2		6 918	6 455	6 879	85 636	79 932	88 938	13

## 10 PRODUKTION NACH GUETERARTEN UND GUETERKLASSEN

MELDE- NR	ERZEUGNIS	EINHEIT	M E N G E			W E R T I N 1000 DM			ANZAHL DER BETR.
			1982 1. VJ	1982 4. VJ	1983 1. VJ	1982 1. VJ	1982 4. VJ	1983 1. VJ	
5814 50	OHNE DEKORDECKSCHICHT	T *	-A	-A	-A	-	-	-	-
	DARUNTER ZUM ABSATZ BESTIMMT	1000 M2*	2 649	2 225	2 616	-	-	-	-
5814	INSGESAMT	1000 M2	1 122	885	1 057	33 393	29 130	26 307	6
	DARUNTER ZUM ABSATZ BESTIMMT	1000 M2*	-A	-A	-A	-	-	-	-
		1000 M2	10 868	9 762	10 794	-	-	-	-
			8 041	7 340	7 936	119 029	109 062	115 245	-
	BODEN- U. WANDBELAEGE AUS KUNST- STOFF (OHNE MATTEN U. LAEUFER AUS SCHAUMKUNSTSTOFF) 1)								
5815 10	HARTFLIESEN	T	-A	-A	-A	-A	-A	-A	2
	WEICHE BELAEGE IN PLATTEN UND BAHNEN	1000 M2	-A	-A	-A	-A	-A	-A	-
5815 51	HOMOGEN, AUCH MEHRSCHICHTIG	T	9 920	10 964	9 931	-	-	-	10
		1000 M2	3 343	3 494	3 233	44 382	46 404	42 099	10
5815 54	MEHRSCHICHTIG, HETEROGEN	T	2 729	2 353	2 617	-	-	-	4
		1000 M2	2 092	1 804	1 956	8 484	7 974	9 354	4
5815 69	AUF UNTERLAGE AUS NICHTTEX- TILEN STOFFEN (Z.B. KORK, SCHAUMKUNSTSTOFF)	T	13 178	11 215	13 996	-	-	-	12
		1000 M2	8 681	7 806	9 617	90 706	72 679	92 825	12
5815 90	SONST. BODEN- U. WANDBELAEGE AUCH SPACHTELMASSEN	T	-A	-A	-A	-A	-A	-A	9
5815	INSGESAMT	-	-	-	-	151 467	142 139	158 697	-
5816 00	KUNSTHARZGETRAENKTE PAPIERE	T	11 484	10 710	11 371	76 845	72 905	77 897	12
	ROHRE, SCHLAEUCHE, BAENDER, SEILE U. PROFILE AUS KUNSTSTOFF ROHRE (OHNE ELEKTROHRORE) AUS GLASFASERVERSTAERKTEM POLYESTERHARZEN	T *	186	114	128	-	-	-	-
	DARUNTER ZUM ABSATZ BESTIMMT	T	126	98	98	3 685	2 024	2 015	6
5817 13	AUS POLYAEHTYLEN U. SONST. POLYOLEFINEN	T *	-	-	-	-	-	-	-
	DARUNTER ZUM ABSATZ BESTIMMT	T	8 517	9 510	9 105	45 532	51 343	49 298	30
5817 15	AUS PVC U. VC-MISCHPOLYMERI- SATEN	T *	-	-	-	-	-	-	-
	DARUNTER ZUM ABSATZ BESTIMMT	T	40 840	40 563	43 050	118 879	109 538	121 507	45
5817 19	AUS SONST. KUNSTSTOFF DARUNTER ZUM ABSATZ BESTIMMT	T *	-	-	-	-	-	-	-
	ROHRFORM-, -VERSCHLUSS- U. VER- BINDUNGSTUECKE	T	2 450	2 272	2 320	27 084	26 153	27 714	33
5817 25	AUS PVC U. VC-MISCHPOLYMERI- SATEN	T *	-	-	-	-	-	-	-
	DARUNTER ZUM ABSATZ BESTIMMT	T	2 579	2 612	2 404	36 862	35 628	34 710	14
5817 29	AUS SONST. KUNSTSTOFF DARUNTER ZUM ABSATZ BESTIMMT	T *	-	-	-	-	-	-	-
	SCHLAEUCHE	T	2 053	1 811	1 910	19 319	17 011	17 208	19
5817 43	AUS POLYAEHTYLEN U. SONST. POLYOLEFINEN	T *	-	-	-	-	-	-	-
	DARUNTER ZUM ABSATZ BESTIMMT	T	995	801	1 071	12 070	10 651	14 121	10
5817 45	AUS PVC U. VC-MISCHPOLYMERI- SATEN	T *	-	-	-	-	-	-	-
	DARUNTER ZUM ABSATZ BESTIMMT	T	4 550	4 343	4 964	23 389	21 945	26 997	26
5817 49	AUS SONST. KUNSTSTOFF DARUNTER ZUM ABSATZ BESTIMMT	T *	-	-	-	-	-	-	-
	BAENDER (OHNE FOLIENBAENDCHEN) SCHNUEERE, SEILE (MONOFIL AB 0,1 MM STAERKE)	T	1 573	1 354	1 498	20 486	19 117	20 780	18
5817 73	AUS POLYAEHTYLEN U. SONST. POLYOLEFINEN	T *	-	-	-	-	-	-	-
	DARUNTER ZUM ABSATZ BESTIMMT	T	4 567	3 648	3 499	33 541	27 183	21 181	15
5817 75	AUS PVC U. VC-MISCHPOLYMERI- SATEN	T *	-	-	-	-	-	-	-
	DARUNTER ZUM ABSATZ BESTIMMT	T	3 180	2 813	3 657	19 014	17 572	19 573	12
5817 79	AUS SONST. KUNSTSTOFF DARUNTER ZUM ABSATZ BESTIMMT	T *	-	-	-	-	-	-	-
	SONST. PROFILE (OHNE BAU- U. MOEBELPROFILE)	T	2 401	1 724	2 510	16 783	15 308	26 862	14
5817 90	DARUNTER ZUM ABSATZ BESTIMMT	T *	-	-	-	-	-	-	-
	INSGESAMT	T	14 851	13 315	15 082	93 151	83 318	93 314	58
5817	DARUNTER ZUM ABSATZ BESTIMMT	T *	-	-	-	-	-	-	-
		T	88 682	84 862	91 169	469 795	436 791	475 280	-
5818 10	HALBZEUG AUS SCHAUMKUNSTSTOFF SCHAUMKUNSTSTOFFFOLIEN BIS 4 MM DARUNTER ZUM ABSATZ BESTIMMT	T *	-A	-A	-A	-	-	-	-
	FOLIEN U. PLATTEN AUS SCHAUM- KUNSTSTOFF UEBER 4 BIS 100 MM AUS POLYURETHAN	T	3 885	3 573	4 548	34 178	30 828	38 902	11
5818 31	WEICH	T *	-	-	-	-	-	-	-
	DARUNTER ZUM ABSATZ BESTIMMT	T	5 715	5 839	6 294	42 107	42 404	46 690	18
5818 32	HART	T *	-	-	-	-	-	-	-
	DARUNTER ZUM ABSATZ BESTIMMT	T	3 760	4 533	3 404	20 254	23 335	19 354	16
5818 34	AUS POLYSTYROL	T *	-	-	-	-	-	-	-
	DARUNTER ZUM ABSATZ BESTIMMT	T	18 543	20 898	15 991	92 967	103 636	76 425	35
5818 39	AUS SONST. SCHAUMKUNSTSTOFF DARUNTER ZUM ABSATZ BESTIMMT	T *	-	-	-	-	-	-	-
	BLOECKE (UEBER 100 MM), ROLLEN, PROFILE U. ANDERES HALBZEUG AUS SCHAUMKUNSTSTOFF (OHNE MATRATZENKOEPPER)	T	1 122	1 458	1 271	13 060	12 091	13 290	3
5818 51	WEICH	T *	-	-	-	-	-	-	-
	DARUNTER ZUM ABSATZ BESTIMMT	T	11 770	7 846	8 260	64 229	39 207	47 559	22
5818 55	HART	T *	-	-	-	-	-	-	-
	DARUNTER ZUM ABSATZ BESTIMMT	T	9 457	6 414	7 119	1 418	1 599	1 228	8
			1 256	1 458	1 117	-	-	-	-
			222	252	180	-	-	-	-

1) OHNE UNTERLAGE AUS TEXTILEN STOFFEN (GEWEBE, FILZ).

10 PRODUKTION NACH GÜTERARTEN UND GÜTERKLASSEN

MELDE- NR	ERZEUGNIS	EINHEIT	M E N G E			W E R T I N 1000 DM			ANZAHL DER BETR.
			1982 1. VJ	1982 4. VJ	1983 1. VJ	1982 1. VJ	1982 4. VJ	1983 1. VJ	1983 1. VJ
5818 70	SCHAUMKUNSTSTOFFVERBINDUNGEN MIT ANDEREN WERKSTOFFEN (NICHT MIT MINERALISCHEN WERKSTOFFEN)	T *							
	DARUNTER ZUM ABSATZ BESTIMMT	T *	549	420	854	4 863	3 464	4 687	7
5818	INSGESAMT	T *							
	DARUNTER ZUM ABSATZ BESTIMMT	T	43 252	43 388	39 661	273 076	256 564	248 135	.
5819 10	ANDERES HALBZEUG AUS KUNSTSTOFF	T *	6 574	7 267	7 327				
	SONST. HALBZEUG AUS KUNSTSTOFF	T	6 074	6 790	6 618	40 859	37 198	38 858	46
5819 99	DARUNTER ZUM ABSATZ BESTIMMT	T *	7 852	7 723	9 639				
	BRUCH U. RESTSTOFFE AUS KUNST- STOFF	T *	6 899	6 487	8 284	13 633	12 025	15 337	34
5819	DARUNTER ZUM ABSATZ BESTIMMT	T *							
	INSGESAMT	T	12 973	13 276	14 901	54 492	49 223	54 195	.
	DARUNTER ZUM ABSATZ BESTIMMT	T							
	EINZELTEILE AUS KUNSTSTOFF FUER MASCHINEN U. FAHRZEUGE	T							
5821 11	BREMS- U. KUPPLUNGSBELAEGE	T	74	84	106	2 522	2 444	2 482	11
5821 12	TRIEBRIEMEN U. FOERDERBAENDER	T	711	639	687	22 150	20 739	22 625	11
5821 13	LAGER U. LAGERSCHALEN	T	1 517	1 328	1 491	12 354	9 564	9 967	20
5821 14	ZAHNRAEDER	T	53	56	55	943	1 028	1 196	12
5821 15	WALZEN U. ROLLEN	T	425	376	447	13 014	11 559	13 256	20
5821 16	KETTEN	T	46	46	42	1 154	1 138	1 403	7
5821 17	DICHTUNGEN U. MANSCHETTEN (OHNE DICHTUNGEN FUER KFZ)	T	2 043	1 521	1 937	71 386	56 725	73 263	38
	ANDERE MASCHINENTEILE	T							
5821 21	AUS GLASFASERVERSTAERKTEM KUNSTSTOFF	T	424	545	890	7 574	9 918	12 502	35
5821 29	AUS SONST. KUNSTSTOFF	T	6 444	5 441	5 757	84 871	84 013	91 953	127
	EINZELTEILE FUER STRASSEN- FAHRZEUGE	T							
5821 31	AUS GLASFASERVERSTAERKTEM KUNSTSTOFF	T	1 804	1 698	2 488	26 982	26 164	37 673	41
5821 39	AUS SONST. KUNSTSTOFF	T	22 500	25 940	30 398	332 485	340 894	403 709	153
5821 51	EINZELTEILE FUER LUFTFAHRZEUGE AUS GLASFASERVERSTAERKTEM KUNSTSTOFF	T	13	.A	7	1 248	.A	726	3
5821 59	AUS SONST. KUNSTSTOFF	T	337	.A	190	2 886	.A	1 790	4
5821 70	EINZELTEILE FUER BOOTE U. SONST. WASSERFAHRZEUGE	T	80	57	58	961	733	725	5
5821 90	EINZELTEILE FUER SONST. FAHR- ZEUGE AUS KUNSTSTOFF	T	628	500	404	7 885	5 329	4 849	15
5821	INSGESAMT	T	37 098	38 535	44 956	588 415	574 154	678 119	.
	EINZELTEILE AUS KUNSTSTOFF FUER ELEKTROTECHNISCHE ERZEUGNISSE	T							
5822 10	EINZELTEILE FUER ELEKTROTECHN. BAUEINHEITEN	T	4 816	4 209	5 014	64 434	63 164	73 042	125
5822 20	SONST. GERAETE U. EINRICHTUNG- DER ELEKTIZITAETSVERTEILUNG	T	886	807	900	12 674	11 995	13 837	33
5822 30	ELEKTRISCHE VERRAUCHERGERAETE	T	6 819	5 476	6 625	83 513	69 189	82 073	115
5822 51	NACHRICHTENTECHNISCHE GERAETE U. EINRICHTUNGEN	T	2 019	1 583	1 846	32 909	28 525	32 846	47
5822 55	RUNDUNK-, FERNSEH- U. PHONO- TECHN. GERAETE U. EINRICHT.	T	6 143	5 949	9 639	86 238	82 766	104 035	89
5822 60	ELEKTRISCHE LEUCHTEN, LAMPEN U. ROEHREN	T	2 814	2 417	3 037	37 971	32 202	38 758	43
5822 90	SONST. ELEKTROTECHNISCHE ERZEUGNISSE	T	7 419	6 837	6 751	90 734	82 922	86 050	97
5822	INSGESAMT	T	30 914	27 278	33 813	408 473	370 763	430 641	.
	EINZELTEILE AUS KUNSTSTOFF FUER FEINMECHANISCHE U. OPTISCHE ERZEUGNISSE SOWIE UHREN	T							
5823 50	EINZELTEILE FUER FOTO-PROJEKTIONS- U. KINO- TECHNISCHE ERZEUGNISSE	T	3 617	3 089	2 755	30 347	27 854	27 631	50
5823 99	SONST. FEINMECHANISCHE U. OPTISCHE ERZEUGNISSE SOWIE FUER UHREN	T	638	597	528	19 584	16 618	17 839	46
5823	INSGESAMT	T	4 255	3 687	3 284	49 931	44 472	45 470	.
	EINZELTEILE AUS KUNSTSTOFF FUER DENTALE, MEDIZINISCHE, ORTHOPAE- DISCHE U. SANITAERE ERZEUGNISSE	T							
5824 11	DENTALTEILE	T	8	6	6	11 362	9 520	8 685	10
5824 19	KUENSTLICHE ZAEHNE	T	53	60	85	2 368	2 489	2 920	17
	ANDERE EINZELTEILE FUER MEDIZINISCHE U. ORTHOPAEIDISCHE ERZEUGNISSE	T	561	557	624	11 616	11 775	14 967	39
5824 40	SONST. DENTALTEILE	T	479	475	575	7 074	8 020	9 558	31
5824 70	BUERO- U. SCHREIBGERAETE	T	1 101	1 098	1 290	32 420	31 804	36 130	.
5824	INSGESAMT	T							
	EINZELTEILE AUS KUNSTSTOFF FUER EISEN-, BLECH- U. METALLWAREN SOWIE F. BUERO-U. SCHREIBGERAETE	T							
5825 11	SCHRAUBEN, MUTTERN U. DGL.	T	990	999	1 127	23 517	25 919	26 582	12
5825 15	DUEBEL	T	390	621	698	9 836	11 526	15 782	12
	ANDERE EINZELTEILE FUER HAUSHALTSGERAETE	T	1 823	1 729	1 875	19 626	18 426	21 558	41
5825 51	SCHLOESSER U. BESCHLAEGE	T	3 177	2 502	3 128	23 652	21 139	24 771	16
5825 55	BUERO- U. SCHREIBGERAETE	T	623	559	684	9 543	8 823	10 169	49
5825 59	WERKZEUGE U. FUER SONST.	T							
	EISEN-, BLECH- U. METALLWAREN	T	1 346	1 317	1 493	20 926	21 383	24 245	32
5825	INSGESAMT	T	8 348	7 727	9 006	107 100	107 216	123 107	.

## 10 PRODUKTION NACH GUETERARTEN UND GUETERKLASSEN

MELDE- NR	ERZEUGNIS	EINHEIT	M E N G E			W E R T I N 1000 DM			ANZAHL DER BETR.
			1982	1982	1983	1982	1982	1983	
			1. VJ	4. VJ	1. VJ	1. VJ	4. VJ	1. VJ	
EINZELTEILE AUS KUNSTSTOFF FUER									
MOEBEL									
5827 10	POLSTER- U. MATRATZENKOERPER AUS SCHAUMSTOFF (AUCH STUHL- KISSEN)	T	10 846	8 920	10 542	77 126	66 286	82 515	36
5827 50	MOEBELPROFILE SONST. MOEBELTEILE	T	3 496	2 703	3 054	24 706	24 408	23 827	19
5827 94	AUS POLYSTYROL U. STYROL- MISCHPOLYMERISATEN	T	2 088	2 068	2 072	21 140	19 385	21 582	29
5827 99	AUS SONST. KUNSTSTOFF	T	4 555	4 012	4 748	29 327	27 157	32 919	58
5827	INSGESAMT	T	20 986	17 703	20 416	152 299	137 236	160 843	.
ANDERE EINZELTEILE AUS KUNSTSTOFF									
EINZELTEILE FUER									
5828 40	SPIEL- U. SPORTARTIKEL	T	2 531	2 497	2 816	9 689	10 114	11 821	48
5828 60	SCHUHWAREN	T	2 491	2 492	2 787	34 189	36 320	37 559	33
SONST. EINZELTEILE									
5828 91	SPULEN FUER FILME, MAGNETTON- BAENDER U.A. MAGNETOGRAMM- TRAEGER	T	92	87	90	954	789	706	7
5828 95	SPULEN U. HUELSEN F. TEXTILIEN	T	1 407	1 474	1 109	10 230	9 134	8 642	15
5828 99	SONST. EINZELTEILE	T	2 825	2 817	2 979	30 399	30 173	32 874	71
5828	INSGESAMT	T	9 347	9 367	9 781	85 461	86 530	91 602	.
5829 00	EINZELTEILE AUS KUNSTSTOFF NACH MUSTER ODER ZEICHNUNG	T	26 288	26 316	27 784	320 871	294 610	345 174	306
FENSTERPROFILE, FENSTER U. FEN- STERBAENKE AUS KUNSTSTOFF									
FENSTERPROFILE									
5831 11	AUS POLYURETHAN	T *	-	-	196	-	-	-	-
	1000 LFD.M*		79	830	84	-	-	-	-
	DARUNTER ZUM ABSATZ BESTIMMT		-	-	196	2 044	5 075	2 173	3
	1000 LFD.M		79	569	84	-	-	-	-
5831 13	AUS PVC	T *	-	-	28 270	-	-	-	-
	1000 LFD.M*		26 427	30 811	26 424	-	-	-	-
	DARUNTER ZUM ABSATZ BESTIMMT		-	-	27 813	158 449	199 458	173 594	39
	1000 LFD.M		25 587	30 446	26 040	-	-	-	-
5831 19	AUS SONST. KUNSTSTOFF	T *	-	-	4 814	-	-	-	-
	1000 LFD.M*		1 033	1 579	4 810	-	-	-	-
	DARUNTER ZUM ABSATZ BESTIMMT		-	-	4 814	10 632	13 162	21 157	5
	1000 LFD.M		1 033	1 579	4 810	-	-	-	-
5831 41	FENSTER (AUCH VERGLAST)								
	AUS POLYURETHAN	1000 ST	32	32	31	8 181	7 285	6 091	14
5831 43	AUS PVC	1000 ST	461	651	430	193 450	330 689	217 627	192
5831 49	AUS SONST. KUNSTSTOFF	1000 ST	309	381	301	40 823	66 934	45 067	52
5831 70	FENSTERBAENKE	1000 LFD.M	264	271	248	-	-	-	-
	T		921	839	782	4 440	4 511	4 085	6
5831	INSGESAMT	T	-	-	-	418 019	627 114	469 794	-
ROLLADENSTAEBE U. ROLLAEDEN AUS KUNSTSTOFF									
5832 10	ROLLADENSTAEBE (ROLLADEN- PROFILE)	1000 LFD.M*	29 896	41 040	36 744	-	-	-	-
	T *		5 190	7 806	6 893	-	-	-	-
	DARUNTER ZUM ABSATZ BESTIMMT	1000 LFD.M	27 968	38 774	34 560	-	-	-	-
	T		4 435	6 870	6 029	18 831	26 806	23 158	42
5832 50	ROLLAEDEN, ROLLAEDENPANZER	1000 M2	1 376	1 604	1 261	52 853	68 275	51 316	149
	1000 ST		578	732	568	-	-	-	-
5832	INSGESAMT	-	-	-	-	71 684	95 081	74 474	-
5833 00	TUEREN, TUEBLAETTER, -ZARGEN, -FUTTER, -BEKLEIDUNGEN (AUCH FALTTUEREN) AUS KUNSTSTOFF	T	1 910	2 138	2 109	-	-	-	-
	1000 ST		60	59	60	22 527	28 480	21 993	54
AUSSENWANDELEMENTE AUS KUNSTSTOFF									
AUSSENWANDBEKLEIDUNGSELEMENTE									
AUS PLATTEN U. PROFILEN									
5834 15	AUS GLASFASERVERSTAERKTEM KUNSTSTOFF	T	627	609	394	-	-	-	-
	1000 M2		38	35	23	3 118	2 720	1 861	3
5834 19	AUS SONST. KUNSTSTOFF	T	276	342	251	-	-	-	-
	1000 M2		99	56	42	1 500	1 853	1 271	4
5834 90	SONST. AUSSENWANDELEMENTE	T	1 191	1 664	1 737	-	-	-	-
	1000 M2		867	777	660	7 402	9 969	9 534	16
5834	INSGESAMT	T	2 094	2 615	2 382	-	-	-	-
	1000 M2		1 003	868	725	12 020	14 542	12 666	-
INNENWANDELEMENTE AUS KUNSTSTOFF									
INNENWAND- U. DECKEN-BEKLEI- DUNGSELEMENTE AUS PLATTEN U. PROFILEN									
5835 12	AUS SCHAUMKUNSTSTOFF	T	2 785	1 580	1 780	-	-	-	-
	1000 M2		3 241	2 044	2 363	13 428	9 217	10 706	9
5835 19	AUS SONST. KUNSTSTOFF	T	4 006	.A	.A	-	-	-	-
	1000 M2		3 977	.A	.A	27 976	.A	.A	9
5835 90	SONST. INNENWANDELEMENTE	T	67	.A	.A	-	-	-	-
	1000 M2		8	.A	.A	173	.A	.A	2
5835	INSGESAMT	T	6 856	5 648	6 296	-	-	-	-
	1000 M2		7 227	6 484	6 148	41 577	37 873	43 156	-
5836 00	RAUMEINHEITEN UEBERWIEGEND AUS KUNSTSTOFF (ZUM EINBAU BESTIMMT)	ST	10 850	11 614	12 872	4 415	4 948	3 886	6
SANITAERE U. HYGIENISCHE WANNEN U. BECKEN AUS KUNSTSTOFF (ZUM EINBAU BESTIMMT)									
5837 10	BADE- U. DUSCHWANNEN	T	544	588	622	-	-	-	-
	ST		20 900	21 816	26 501	10 974	12 460	14 395	5
5837 90	WASCH-, SPUELBECKEN U. SONST. SANITAERE U. HYGIENISCHE KUNSTSTOFFERZEUGNISSE	T	1 675	1 583	2 159	-	-	-	-
	ST		427 001	332 316	477 778	20 844	19 600	26 581	8
5837	INSGESAMT	T	2 219	2 172	2 781	-	-	-	-
	ST		448	354	504	31 818	32 060	40 976	-

## 10 PRODUKTION NACH GUETERARTEN UND GUETERKLASSEN

MELDE- NR	ERZEUGNIS	EINHEIT	M E N G E			W E R T I N 1000 DM			ANZAHL DER BETR.
			1982 1. VJ	1982 4. VJ	1983 1. VJ	1982 1. VJ	1982 4. VJ	1983 1. VJ	
KONSTRUKTIVE DACHELEMENTE, LICHT- KUPPELN U. AEHNLICHE ERZEUGNISSE AUS KUNSTSTOFF									
5838 10	KONSTRUKTIVE DACHELEMENTE LICHTKUPPELN	T	1 444	2 217	1 803	15 407	19 828	18 600	20
5838 37	AUS POLYACRYLATEN, POLY- METHACRYLATEN	T	404	803	532				
5838 39	AUS SONST. KUNSTSTOFF	1000 ST	16	38	26	7 547	15 187	11 358	11
5838 50	AUFSATZKRAENZE	T	77	155	86				
5838 70	DACHGULLYS	1000 ST	4	7	2	1 412	2 100	1 246	3
5838 80	DACHRINNEN U. FALLROHRE	T	286	486	323				
5838	INSGESAMT	1000 ST	15	25	16	3 222	5 945	3 806	7
		T	91	268	188	1 266	6 580	4 046	8
		T	1 366	1 228	1 470	7 971	5 788	8 426	9
		T	3 668	5 157	4 401				
		-	-	-	-	36 825	55 428	47 482	-
ANDERE BAUELEMENTE AUS KUNSTSTOFF GARDINENBLENDEN U. VORHANGSCHIE- NEN UEBERW. AUS KUNSTSTOFF BAUPROFILE									
5839 10	AUS PVC U. MISCHPOLYMERISATEN	1000 LFD.M	1 254	810	2 614	3 916	2 801	6 829	8
5839 26	DARUNTER ZUM ABSATZ BESTIMMT	1000 LFD.M*	4 307	5 859	7 220				
		T *	1 968	2 139	2 243				
5839 29	AUS SONST. KUNSTSTOFF	1000 LFD.M	4 307	5 859	7 220				
	DARUNTER ZUM ABSATZ BESTIMMT	1000 LFD.M*	4 277	4 920	5 078				
		T *	651	718	765				
		1000 LFD.M	4 277	4 920	5 078				
		T	651	718	765	7 658	8 584	8 778	8
5839 92	SONST. BAUELEMENTE	T	677	1 258	923	3 061	5 353	3 903	10
5839 95	AUS SCHAUMKUNSTSTOFF	T	149	190	155	1 059	948	692	6
5839 99	AUS GLASFASERVERSTAERKTEM KUNSTSTOFF	T	1 780	1 513	1 816	8 409	8 860	10 253	39
5839	INSGESAMT	-	-	-	-	34 401	38 229	42 512	-
BEUTEL, TRAGTASCHEN U. SAECKE AUS KUNSTSTOFF									
5841 21	BEUTEL	T	29 970	28 653	29 803	137 934	130 648	134 108	76
5841 29	AUS POLYAEHTYLEN	T	9 660	9 603	9 368	52 387	56 814	52 033	40
5841 51	TRAGTASCHEN	T	11 953	11 363	10 967	50 558	47 564	46 655	36
5841 59	AUS POLYAEHTYLEN	T	870	1 080	870	3 204	4 020	3 385	3
5841 73	AUS SONST. KUNSTSTOFF	T	35 165	33 915	35 777	108 314	109 957	108 534	44
5841 79	AUS SONST. KUNSTSTOFF	T	2 237	2 105	2 521	8 874	8 277	9 559	7
5841	INSGESAMT	T	89 853	86 718	89 306	361 271	357 280	354 274	-
FLASCHEN AUS KUNSTSTOFF FASSUNGSVERMOEGEN BIS 2 L									
5842 11	AUS POLYAEHTYLEN	T	10 219	10 551	11 411				
5842 12	AUS POLYPROPYLEN	1000 ST	303 140	300 292	331 807	80 874	79 738	87 321	51
5842 15	AUS PVC	T	476	416	526				
5842 19	AUS SONST. KUNSTSTOFF	1000 ST	13 838	10 764	15 183	3 640	3 096	4 615	13
		T	6 025	5 174	6 084				
5842 53	FASSUNGSVERMOEGEN UEBER 2 L	1000 ST	203 864	159 419	190 774	38 599	32 467	38 275	27
5842 59	AUS POLYAEHTYLEN	T	108	166	182				
5842	INSGESAMT	1000 ST	6 754	8 993	9 369	1 480	2 176	2 350	11
		T	4 575	3 454	3 647				
		1000 ST	28 929	26 510	29 074	23 526	17 309	18 537	23
		T	84	72	95				
		1000 ST	793	690	904	576	441	639	3
		T	21 488	19 833	21 944				
		1000 ST	557 319	506 670	577 111	148 695	135 227	151 737	-
FAESSER U.AE. TRANSPORTGEFAESSE AUS KUNSTSTOFF BIS 250 L									
5843 13	FAESSER, AUCH HOBBOCKS	T	6 043	6 577	6 270				
5843 19	AUS POLYAEHTYLEN	1000 ST	2 182	2 068	2 081	29 027	36 256	31 619	14
5843 50	AUS SONST. KUNSTSTOFF	T	867	818	926				
5843 70	KANISTER (AUCH KANNEN)	1000 ST	193	187	214	3 420	3 141	3 691	3
5843 90	MUELLTRANSPORTGEFAESSE	T	7 353	7 950	8 393				
5843	INSGESAMT	1000 ST	15 662	16 790	17 508	42 061	43 404	45 686	36
		T	-A	-A	-A				
		1000 ST	-A	-A	-A	-A	-A	-A	4
		T	-A	-A	-A	-A	-A	-A	19
		T	20 726	22 351	23 691				
		T	-	-	-	100 904	113 673	113 433	-
5844 00	TUBEN AUS KUNSTSTOFF	T	441	538	586	9 692	11 574	13 005	6
BECHER (OHNE TRINKBECHER), DOSEN U. EIMER AUS KUNSTSTOFF									
5845 14	VERPACKUNGSBECHER	T	14 562	10 850	12 794	67 238	53 365	62 118	25
5845 15	AUS POLYSTYROL	T	4 090	4 621	4 969	24 561	23 923	25 495	13
5845 19	AUS PVC	T	3 148	3 102	3 387	18 626	19 641	22 171	15
5845 40	AUS SONST. KUNSTSTOFF	T	11 457	11 130	12 170	101 870	104 481	106 063	118
5845 73	DOSEN, HUELSEN U. AE. KLEINBEH. VERPACKUNGSEIMER	T	6 871	4 919	5 628	28 102	24 898	28 666	10
5845 79	AUS POLYAEHTYLEN	T	3 285	2 875	3 373	12 171	10 465	12 229	6
5845	INSGESAMT	T	43 414	37 497	42 321	252 568	236 773	256 742	-
VERPACKUNGEN U. DEREN TEILE AUS SCHAUMKUNSTSTOFF									
5846 14	AUS POLYSTYROL	T	7 025	6 255	6 089	51 532	47 581	49 164	48
5846 19	AUS SONST. KUNSTSTOFF	T	2 025	2 056	1 693	16 226	14 995	14 338	18
5846	INSGESAMT	T	9 050	8 311	7 782	67 758	62 576	63 502	-

## 10 PRODUKTION NACH GUETERARTEN UND GUETERKLASSEN

MELDE- NR	ERZEUGNIS	EINHEIT	M E N G E			W E R T I N 1000 DM			ANZAHL DER BETR.
			1982 1. VJ	1982 4. VJ	1983 1. VJ	1982 1. VJ	1982 4. VJ	1983 1. VJ	
ANDERE VERPACKUNGSMITTEL AUS KUNSTSTOFF									
5847 11	KAESTEN U. STEIGEN FLASCHENKAESTEN	T 1000 ST	4 490 2 758	4 434 2 806	4 711 3 139				
5847 13	STEIGEN	T 1000 ST	1 116 2 826	840 1 855	917 2 113	11 450 5 617	12 703 4 434	13 762 5 014	16 11
5847 15	SONST. KAESTEN	T	1 487	1 586	1 683	10 001	10 778	11 062	13
5847 50	BOX- U. FLACHPALETTEN (EIN- U. MEHRWEGPALETTEN)	T 1000 ST	875 128	903 125	532 120				
5847 91	SONST. VERPACKUNGSMITTEL	T	9 025	9 322	8 637	51 116	52 369	50 826	69
5847	INSGESAMT	T	16 992	17 086	16 480	82 552	84 700	82 835	-
DECKEL, STOPFEN, VERSCHRAUBUNGEN U.A. VERSCHLUESSE AUS KUNSTSTOFF									
5848 20	FLASCHENVERSCHLUESSE	T	2 467	2 229	2 663	13 924	12 576	15 124	30
5848 71	ANDERE VERSCHLUESSE SCHRAUB- U. AUFFRELLVER- SCHLUESSE	T	5 108	4 884	5 473	44 498	40 538	46 048	38
5848 75	STOPFEN, SCHNAPPDECKEL U. KAPPEN	T	3 904	3 729	4 203	37 806	36 797	39 588	63
5848 79	SONST. VERSCHLUESSE	T	2 757	2 719	2 835	33 151	28 208	35 347	46
5848	INSGESAMT	T	14 236	13 560	15 174	129 379	118 119	136 107	-
LAGER-, TRANSPORTGROSSBEHAELTER U.-TANKS A. KUNSTSTOFF UE. 250 L									
5849 11	BRENNSTOFFBEHAELTER U. -TANKS AUS GLASFASERVERST. KUNSTSTOFF	T ST	288 3 541	485 4 718	444 4 089				
5849 19	AUS SONST. KUNSTSTOFF	T ST	3 129 54 601	3 947 72 489	3 605 66 689	2 914 14 711	4 618 17 884	4 043 18 026	5 9
5849 40	BEHAELTER U. TANKS FUER NAHRUNGSMITTEL	T ST	289 7 573	642 16 811	664 11 128	3 468	10 487	8 383	9
5849 71	BEHAELTER U. TANKS FUER DIE CHEMISCHE INDUSTRIE AUS GLASFASERVERST. KUNSTSTOFF	T ST	64 103	73 179	93 258				
5849 79	AUS SONST. KUNSTSTOFF	T ST	200 8 497	189 7 334	170 8 448	1 043 2 961	1 729 2 882	1 526 2 589	7 9
5849 80	MUELLTRANSPORTBEHAELTER	T ST	141 3	314 7	244 5				
5849 91	SONST. LAGER-, TRANSPORTGROSS- BEHAELTER U. -TANKS	T ST	532 26 516	396 20 007	484 29 969	6 319	5 571	6 372	12
5849	INSGESAMT	T ST	4 643 103 473	6 048 128 304	5 704 125 489	32 828	46 443	43 417	-
BEKLEIDUNG U. KURZWAREN AUS KUNSTSTOFF									
SCHUHE U. STIEFEL GANZ AUS KUNSTSTOFF									
5851 11	ARBEITSSCHUHE U. -STIEFEL	1000 PAAR	518	360	312	7 942	6 533	5 642	5
5851 19	SONST. SCHUHE U. STIEFEL	1000 PAAR	56	464	446	4 583	21 939	6 980	5
5851 41	REGENSCHUTZBEKLEIDUNG	-	-	-	-	2 058	1 607	1 777	4
5851 44	ARBEITSSCHUTZBEKLEIDUNG	-	-	-	-	8 557	16 826	14 876	7
5851 49	SCHUERZEN U. SONST. BEKLEIDUNG	-	-	-	-	3 622	3 992	4 447	14
5851 71	KNOEPFE	WILL. ST	321	323	299	15 990	14 360	13 917	27
5851 77	REISSVERSCHLUESSE	1000 M	24 363	23 257	25 177	29 196	27 039	27 829	9
5851 79	SONST. KURZWAREN	-	-	-	-	19 147	17 062	18 279	21
5851	INSGESAMT	-	-	-	-	91 095	109 358	93 747	-
HAUSHALTS-, GEBRAUCHS- U. GARTEN-ARTIKEL AUS KUNSTSTOFF									
KUNSTSTOFFGESCHIRR									
5853 12	EINWEGGESCHIRR (OHNE EINWEG- TRINKBECHER)	T	4 011	4 170	3 453	34 155	36 268	35 455	16
5853 14	EINWEGTRINKBECHER	T	2 840	2 167	2 925	15 245	12 337	16 294	9
5853 16	SONST. KUNSTSTOFFGESCHIRR	T	977	715	733	8 033	8 202	8 934	12
5853 21	STAPELARTIKEL AUS KUNSTSTOFF KOERBE	T 1000 ST	479 746	617 1 020	538 963				
5853 23	HAUSHALTSEIMER	T 1000 ST	2 083 7 962	1 977 7 602	2 292 8 809	2 879 6 699	3 135 6 668	2 508 7 200	7 8
5853 25	WANNEN, SCHUESSELN	T 1000 ST	1 214 3 731	1 313 4 045	1 243 2 968				
5853 27	FLASCHEN- U. KOMBIREGALE	T	230	260	253	8 384 1 511	8 322 1 216	8 354 1 089	12 7
FRISCHHALTEBEHAELTER AUS KUNSTSTOFF									
5853 31	KUEHLBOXEN, KUEHLTASCHEN	T 1000 ST	181 241	224 295	244 313				
5853 39	SONST. FRISCHHALTEBEHAELTER	T	120	155	216	2 230 755	2 795 1 155	3 057 1 656	5 8
5853 40	MUELLGEFAESSE AUS KUNSTSTOFF	T 1000 ST	2 556 308	4 374 373	2 572 221				
5853 50	KUECHENGERAETE U. -ZUBEHOER	T	3 266	2 927	3 199	13 117 47 604	20 510 45 280	11 716 53 211	8 41
5853 60	MATTEN U. LAEUFER AUS SCHAUM- KUNSTSTOFF	T	330	299	311	6 759	6 141	6 308	5
5853 71	WASCH- U. REINIGUNGSSCHWAEMME (AUCH SCHWAMMTUECHER)	T	666	680	687	7 968	8 171	8 608	4
5853 75	KAEMME U. HAARBEFESTIGUNGS- MATERIAL	-	-	-	-	15 618	11 008	13 480	13
5853 79	SONST. TOILETTEARTIKEL	-	-	-	-	29 506	32 458	31 866	25
5853 80	ARTIKEL FUER GARTEN- U. BLUMEN- PFLEGE	T	5 805	4 333	6 437	69 644	58 134	81 268	39
5853 90	SONST. HAUSHALTS- U. GEBRAUCHS- ARTIKEL	T	11 667	11 266	13 559	99 069	89 125	102 120	120
5853	INSGESAMT	-	-	-	-	369 176	350 925	393 124	-



## 10 PRODUKTION NACH GUETERARTEN UND GUETERKLASSEN

MELDE- NR	ERZEUGNIS	EINHEIT	M E N G E			W E R T I N 1000 DM			ANZAHL DER BETR.
			1982 1. VJ	1982 4. VJ	1983 1. VJ	1982 1. VJ	1982 4. VJ	1983 1. VJ	
MEDIZINISCHE, SANITAERE, HYGIE- NISCHE U. LABORBEDARFSARTIKEL AUS KUNSTSTOFF									
5854 10	LABORBEDARFSARTIKEL	T	2 962	2 762	3 264	42 019	40 446	42 515	29
5854 40	ARM-, SITZ- U. FUSSBADE- WANNEN 1)	T	66	.A	35	916	.A	603	3
5854 80	SONST. SANITAERE U. HYGIENI- SCHE ARTIKEL 1)	T	2 844	.A	2 452	41 827	.A	38 121	30
5854	INSGESAMT	T	5 872	4 998	5 751	84 762	73 396	81 239	.
BUERO-, GESCHAFTS-U. SCHULBEDARF AUS KUNSTSTOFF									
5855 30	SCHREIB- U. ZEICHENGERAETE (OHNE FUELLHALTER U. OHNE DREH- U. DRUCKBLEISTIFTE)	T	514	326	527	11 664	8 724	10 360	8
5855 50	RINGBUECHER, MAPPEN, HUELLEN (OHNE SATTLER- U. TAESCHNER- WAREN AUS AUSTAUSCHSTOFFEN)	T	8 387	7 622	8 566	64 185	64 887	69 497	65
5855 80	SONST. BUERO-, GESCHAFTS- U. SCHULBEDARF	T	3 605	3 328	3 272	31 165	28 446	32 281	56
5855	INSGESAMT	T	12 507	11 276	12 364	107 014	102 057	112 138	.
MOEBEL GANZ AUS KUNSTSTOFF									
5856 10	WOHNMOEBEL	-	.	.	.	688	739	762	6
5856 30	BADEZIMMERMUEBEL	-	.	.	.	17 499	12 290	15 631	5
5856 50	GARTEN- U. BALKONMOEBEL	-	.	.	.	14 143	10 474	14 721	3
5856 70	LABORMUEBEL	-	.	.	.	.	.	.	.
5856 80	SONST. MOEBEL	-	.	.	.	8 370	7 060	7 119	7
5856	INSGESAMT	-	.	.	.	40 700	30 563	38 233	.
5857 00	FERTIGHAEUSER (1- U. 2-GESCHOS- SIG) U. SONST. FERTIGTEILBAUTEN, ZUR VOLLMONTAGE VORGESEHEN, AUCH GEWAECHSHAEUSER, WARTEHALLEN, KIOSKE, BAUSTELLENUNTERKUEFNTE	1000 M2 ST	.A .A	.A .A	.A .A	.A	.A	.A	3
5858 00	PNEUMATISCHE KUNSTSTOFFERZEUG- NISSE (OHNE SPIELWAREN, TURN- U. SPORTGERAETE)	-	.	.	.	2 376	3 916	2 005	3
ANDERE FERTIGERZEUGNISSE AUS KUNSTSTOFF									
5859 20	SCHMUCK AUS KUNSTSTOFF	T	21	22	28	752	688	862	3
5859 40	ANDENKEN, DEKORATIONS- U. WER- BEARTIKEL SOWIE ZIERGEGEN- STAENDE U.AE.	T	2 437	2 419	2 340	44 920	43 661	44 032	50
5859 50	KUNST- U. DEKORATIONSBLUMEN	T	98	300	242	1 433	5 872	4 883	4
5859 60	SCHILDER, VERKEHRSZEICHEN, BUCHSTABEN U.A.	T	1 227	1 117	1 120	30 469	29 361	28 904	47
5859 91	PLANEN AUS KUNSTSTOFF	T	318	349	284	4 283	4 748	3 147	11
5859 99	SONST. FERTIGERZEUGNISSE	T	8 679	6 851	7 941	60 520	62 927	59 864	84
5859	INSGESAMT	T	12 778	11 058	11 954	142 238	147 257	141 692	.
VEREDLUNGSARBEITEN FUER EIGENE RECHNUNG									
5881 00	AUSKLEIDUNGS- U. SONST. OBER- FLAECHENSCHUTZ	-	.	.	.	24 173	27 728	24 062	29
5885 00	SONST. VEREDLUNGSARBEITEN	-	.	.	.	41 938	39 681	46 878	36
5895 00	REPARATUREN AN KUNSTSTOFFERZEUG- NISSEN	-	.	.	.	.A	.A	.A	28
5896 00	LOHNVEREDLUNGSARBEITEN	-	.	.	.	19 469	19 551	17 707	43
MONTAGEN									
5897 58	VON FERTIGTEILBAUTEN IM HOCHBAU, UEBERWIEGEND AUS KUNSTSTOFF	-	.	.	.	2 613	2 226	1 232	11
5897 90	VON SONST. KUNSTSTOFFERZEUG- NISSEN	-	.	.	.	11 497	12 405	9 581	38
GUMMIWAREN -----									
BEREIFUNGEN									
FAHRRAD-, MOPED- U. KINDER- ROLLERBEREIFUNGEN									
5911 12	LAUFDECKEN	1000 ST	1 699	.A	.A	9 441	.A	.A	2
5911 14	LUFTSCHLAEUCHE	1000 ST	.A	.A	.A	.A	.A	.A	2
MOTORRAD- U. MOTORROLLERBE- REIFUNGEN									
5911 22	LAUFDECKEN	1000 ST	.A	.A	.A	.A	.A	.A	2
5911 24	LUFTSCHLAEUCHE	1000 ST	.A	.A	.A	.A	.A	.A	2
PERSONENKRAFTWAGENBEREIFUNGEN									
5911 32	LAUFDECKEN	1000 ST	8 423	8 228	8 886	605 319	620 170	626 299	12
5911 34	LUFTSCHLAEUCHE	1000 ST	523	295	290	4 381	2 832	2 713	4
LASTKRAFTWAGEN- U. OMNIBUSBE- REIFUNGEN									
MIT EINEM FELGENDURCHMESSER BIS EINSCHL. 495 MM									
5911 42	LAUFDECKEN	1000 ST	522	487	457	63 947	63 516	59 538	8
5911 44	LUFTSCHLAEUCHE		89	68	67	1 334	1 139	1 157	4
MIT EINEM FELGENDURCHMESSER UEBER 495 MM									
5911 46	LAUFDECKEN	1000 ST	398	433	507	198 540	208 185	238 302	8
5911 48	LUFTSCHLAEUCHE	1000 ST	258	194	174	8 419	6 070	5 585	4

1) NICHT ZUM EINBAU BESTIMMT.

## 10 PRODUKTION NACH GUETERARTEN UND GUETERKLASSEN

MELDE- NR	ERZEUGNIS	EINHEIT	M E N G E			W E R T I N 1000 DM			ANZAHL DER BETR.
			1982 1. VJ	1982 4. VJ	1983 1. VJ	1982 1. VJ	1982 4. VJ	1983 1. VJ	1983 1. VJ
5911 52	ACKERSCHLEPPERBEREIFUNGEN	1000 ST	163	152	132	47 445	44 957	44 352	7
5911 54	LAUFDECKEN	1000 ST	111	77	97	4 228	3 227	3 904	5
	LUFTSCHLAEUCH								
	HANDKARREN- U. INDUSTRIEKARREN- BEREIFUNGEN	1000 ST	134	100	113	10 044	7 468	7 694	4
5911 62	LAUFDECKEN	1000 ST	181	80	142	1 556	918	1 301	3
5911 64	LUFTSCHLAEUCH								
	ACKERMASCHINEN- U. ACKERWAGEN- BEREIFUNGEN	1000 ST	211	145	223	16 537	14 306	16 231	5
5911 72	LAUFDECKEN	1000 ST	128	95	106	2 140	2 390	1 865	5
5911 74	LUFTSCHLAEUCH								
	ERDBEWEGUNGSMASCHINENBEREIFUNGEN	1000 ST	36	8	19	21 848	10 956	13 440	4
5911 82	LAUFDECKEN	1000 ST	9	5	8	662	475	622	3
5911 84	LUFTSCHLAEUCH								
	BEREIFUNGEN F. SONST. FAHRZEUGE	1000 ST	-A	-A	-A	-A	-A	-A	1
5911 92	LAUFDECKEN	1000 ST	-A	-A	-A	-A	-	-A	1
5911 94	LUFTSCHLAEUCH								
5911 99	REIFENBAENDER ALLER ART (AUCH VOLLGUMMIREIFEN)	1000 ST	4 531	3 134	3 702	20 824	17 224	18 899	10
5911	INSGESAMT	-	-	-	-	1 051 176	1 026 901	1 079 844	-
	BEREIFUNGSZUBEHOER U. -REPARATUR- MATERIAL								
5919 10	BEREIFUNGSZUBEHOER U. KLEIN- FLICKZEUG	T *	3 630	3 569	3 395	-	-	-	5
5919 20	WERKSTAETENMATERIAL	T *	8 302	8 616	9 079	-	-	-	9
5919	INSGESAMT	-	-	-	-	66 046	84 011	71 507	-
	TECHNISCHE WEICHGUMMIWAREN								
5921 11	MASCHINENSCHLAEUCH (AUCH CHIRUR- GISCHE SCHLAEUCH)	T	3 004	1 163	1 765	30 530	14 130	15 993	24
5921 14	WASSER-, PRESSLUFT- U. AUTOGEN- SCHLAEUCH	T	2 358	1 437	1 509	31 625	17 648	18 240	8
5921 19	ANDERE SCHLAEUCH (OHNE GEWEBTE FEUERLOESCHSCHLAEUCH)	T	5 938	5 436	6 579	79 148	78 297	93 832	20
5921 30	GUMMIWAREN FUER LEBENSMITTEL- KONSERVIERUNG	T	1 764	1 982	1 745	7 916	9 652	8 229	3
5921 40	FLACHRIEMEN	T	548	379	472	13 854	11 145	13 294	7
5921 50	KEILRIEMEN	T	2 308	2 088	2 261	51 877	45 697	45 693	6
5921 60	FOERDERGURTE	T	8 641	12 505	12 351				
		1000 M	510	598	509	81 971	115 315	106 792	13
5921 70	WALZENBEZUEGE	T	936	962	1 018	35 081	37 971	36 287	17
5921 80	GUMMIMETALLVERBINDUNGEN	T	8 386	7 311	8 671	161 609	142 828	179 834	36
5921 93	BODEN- U. WANDBELAG, MATTEN U. LAEUFER	T	4 732	5 024	5 014	19 752	19 822	21 351	12
5921 95	PROFILE U. SCHNUERE (OHNE RAHMEN U. RINGE)	T	12 204	11 750	12 998	92 981	92 322	104 672	28
5921 96	RAHMEN U. RINGE	T	10 944	7 803	9 057	142 760	107 286	122 752	56
5921 97	PLATTEN, BLAETTER, STREIFEN	T	1 817	2 100	2 045	12 483	17 524	16 086	28
5921 98	SONST. TECHN. WEICHGUMMIWAREN	T	11 686	11 225	12 432	189 031	184 045	206 917	82
5921	INSGESAMT	T	75 266	71 165	77 917	868 647	778 367	883 180	-
	WEICHGUMMIWAREN FUER HYGIENISCHE, MEDIZINISCHE U. SANITAERE ZWECKE								
5922 32	SCHUTZMITTEL	1000 ST	34 080	19 880	13 614	5 700	3 438	2 148	3
5922 40	BAELLE U. BIRNEN FUER SPRITZEN, TROPFENZAEHLER, ZERSTAEUBER U. AE.	T	-A	-A	-A	-A	-A	-A	2
5922 50	HANDSCHUHE	1000 PAAR	8 055	8 058	8 968	8 424	8 370	9 294	7
5922 90	SONST. WEICHGUMMIWAREN FUER HYG., MED. U. SANIT. ZWECKE	T	-A	-A	-A	-A	-A	-A	12
5922	INSGESAMT	-	-	-	-	47 986	40 418	55 929	-
	BESOEHLMATERIAL								
5923 10	ABSATZPLATTEN U. ABSAETZE	T	466	254	345	4 782	2 561	3 427	6
	SOHLENPLATTEN								
5923 41	MASSIV	T	5 512	4 298	4 271	26 803	20 080	20 808	8
5923 45	ZELLIG	T	2 113	1 336	1 376	9 803	8 429	8 672	7
5923 70	FORMSOHLEN	T	1 068	1 099	970	10 659	11 903	10 769	9
5923	INSGESAMT	T	9 160	6 987	6 962	52 047	42 973	43 676	-
5924 00	SCHUHE MIT OBERTEIL AUS GUMMI SOWIE LAUFSONLE AUS GUMMI ODER KUNSTSTOFF	1000 PAAR	-A	-A	-A	-A	-A	-A	1
5925 00	GUMMIERTE GEWEBE (AUCH IN VERBIN- DUNG MIT SCHAUM-, SCHWAMM- ODER ZELLGUMMI)	T 1000 M2	2 678 2 943	2 874 3 370	3 069 3 024	29 279	34 101	33 822	13
5926 00	KONFEKTIONSARTIKEL (VULKANISIERT, GESCHWEISST, GEKLEBT) 1)	T	334	266	343	5 546	5 264	7 425	11
	SCHWAMM-, ZELL-, U. SCHAUM- GUMMIARTIKEL								
5927 20	SCHWAMM-, ZELL- U. MOOSGUMMIAR- TIKEL	T	3 589	2 803	3 220	53 952	43 915	51 075	17
5927 40	SCHAUMGUMMIARTIKEL	T	411	364	411	5 120	4 992	5 186	7
5927	INSGESAMT	T	4 001	3 167	3 631	59 072	48 907	56 261	-
	SPIEL-, SPORT- U. CAMPINGARTIKEL AUS GUMMI								
5928 10	GUMMIBAELLE U. INNENBLASEN FUER BAELLE	T	362	522	562	9 324	6 263	8 245	6
5928 51	SCHLAUCHBOOTE AUS GUMMIERTEM GEWEBE	T ST	111 2 518	129 3 649	124 4 204	7 282	7 786	6 862	5

1) EINSCHL. SCHUHE MIT OBERTEIL AUS GUMMI SOWIE LAUFSONLE AUS GUMMI ODER KUNSTSTOFF.

## 10 PRODUKTION NACH GUETERARTEN UND GUETERKLASSEN

MELDE- NR	ERZEUGNIS	EINHEIT	M E N G E			W E R T I N 1000 DM			ANZAHL DER BETR.
			1982 1. VJ	1982 4. VJ	1983 1. VJ	1982 1. VJ	1982 4. VJ	1983 1. VJ	1983 1. VJ
5928 55	LUFTMATRATZEN, LUFTKISSEN U.A. PNEUMATISCHE GUMMIERZEUGNISSE	T ST							
5928 90	SONST. SPIEL-, SPORT- U. CAM- PINGARTIKEL AUS GUMMI	T							
5928	INSGESAMT	-	-	-	-	23 519	19 833	20 728	-
5929 10	SONST. WEICHGUMMIWAREN KAUSCHUKKLEBSTOFFE (EINSCHL. GUMMILOESUNG)	T	6 375	5 270	6 842	34 603	30 871	42 431	30
5929 30	TECHNISCHES REPARATURMATERIAL	T	217	336	282	3 837	5 172	4 592	10
5929 50	GUMMIFADEN	T	.A	.A	.A	.A	.A	.A	1
5929 71	ISOLIER- U. KLEBEBAENDER	T	565	506	598	7 409	6 827	8 033	3
5929 75	MEDIZINISCHE PFLASTER AUS KAUSCHUK	T	.A	.A	.A	.A	.A	.A	2
5929 80	GUMMIHAARPOLSTER U. KROLLHAAR	T	3 486	2 787	3 142	37 661	34 400	37 079	4
5929 91	KAUSCHUKMISCHUNGEN, AUCH VOR- VULKANISIERTER LATEX MIT ZUSATZSTOFFEN	T	11 169	11 572	11 504	54 162	53 226	57 244	23
5929 99	SONST. WEICHGUMMIWAREN	T	11 168	10 341	10 451	61 173	58 422	57 722	24
5929	INSGESAMT	T	33 237	31 056	33 115	202 932	192 738	211 437	-
5931 00	TECHNISCHE U. ELEKTROTECHNISCHE HARTGUMMIWAREN	T	1 819	1 194	1 229	8 775	6 195	5 478	4
5932 00	SONST. HARTGUMMIWAREN	T	6 396	4 873	5 957	35 307	30 878	34 934	10
5941 20	ALTGUMMI, REGENERAT U. MAHLGUT	T *	784	463	488	-	-	-	-
5941 40	ALTGUMMI U. MAHLGUT	T *	1 471	1 330	1 482	-	-	-	-
5941	INSGESAMT	-	-	-	-	1 661	1 602	2 073	-
5995 10	REPARATUREN REPARATUREN AN BEREIFUNGEN (OHNE RUNDERNEUERUNGEN)	-	-	-	-	683	5 420	5 775	13
5995 50	RUNDERNEUERUNGEN	-	-	-	-	96 490	100 767	90 239	33
5995 80	REPARATUREN AN SPIELWAREN AUS GUMMI	-	-	-	-	-	-	-	-
5995 90	SONST. REPARATUREN AN ERZEUG- NISSEN DIESER GUETERGRUPPE	-	-	-	-	18 269	23 890	20 378	19
5995	INSGESAMT	-	-	-	-	115 442	130 077	116 392	-
5996 00	LOHNVEREDLUNGSARBEITEN AN ERZEUG- NISSEN DIESER GUETERGRUPPE	-	-	-	-	.A	.A	.A	18
LEDER									
-----									
OBERLEDER									
6121 10	AUS KALBFELLEN	T *	504	482	462				
6121 20	AUS RIND- U. EINHUFERHAEUTEN	1000 M2* T *	504 2 744	446 2 311	522 2 412	26 475	25 225	27 280	6
6121 30	AUS SCHAF- U. LAMMFELLEN	1000 M2* T *	1 877 T *	1 753 T *	1 901 T *	68 737	66 199	69 943	23
6121 50	AUS ZIEGEN-U. ZICKELFELLEN	1000 M2* T *	100 161	80 141	80 111				2
6121 80	AUS SONST. HAEUTEN U. FELLEN	1000 M2* T *	107 148	114 180	100 166	8 852	8 885	7 185	6
6121	INSGESAMT	1000 M2* T *	3 455 2 690	2 993 2 524	3 050 2 700	5 837	6 143	6 351	4
FUTTERLEDER									
6124 10	AUS KALBFELLEN, RIND- U. EIN- HUFERHAEUTEN	T *	54	70	80				
6124 30	AUS SCHAF- U. LAMMFELLEN	1000 M2* T *	46 T *	60 T *	82 T *	1 054	1 575	2 184	5
6124 50	AUS ZIEGEN U. ZICKELFELLEN	1000 M2* T *	180 352	174 371	165 338				7
6124 90	AUS SONST. HAEUTEN U. FELLEN	1000 M2* T *	499 181	460 181	552 216	6 834	7 533	6 999	2
6124	INSGESAMT	1000 M2* T *	733 579	704 612	797 637	3 423	3 417	4 009	7
ANDERE FLAECHEULEDER									
6125 11	BEKLEIDUNGS- U. HANDSCHUHELEDER- AUS KALBFELLEN, RIND- U. EIN- HUFERHAEUTEN	T *	57	56	56				
6125 13	AUS SCHAF- U. LAMMFELLEN	1000 M2* T *	72 24	66 17	71 18	3 102	2 479	2 730	8
6125 15	AUS ZIEGEN- U. ZICKELFELLEN	1000 M2* T *	60 47	37 38	41 51	2 768	1 422	1 557	5
6125 19	AUS SONST. HAEUTEN U. FELLEN	1000 M2* T *	77 44	66 33	88 49	2 763	2 836	3 316	4
6125 30	POLSTERLEDER	1000 M2* T *	34 3 183	40 3 085	42 3 436	1 995	2 663	2 821	4
6125 40	FEINLEDER FUER DIE LEDERWAREN- HERSTELLUNG	1000 M2* T *	2 919 281	2 780 345	3 113 302	122 122	115 210	132 819	20
6125 50	ASA-LEDER	1000 M2* T *	271 143	280 85	272 134	10 966	11 021	10 417	10
6125 60	TECHNISCHE FLAECHEULEDER	1000 M2* T *	121 89	70 82	95 102	1 383	1 161	2 450	5
		1000 M2* T *	98 98	91 91	101 101	3 934	3 840	4 438	6

## 10 PRODUKTION NACH GUETERARTEN UND GUETERKLASSEN

MELDE- NR	ERZEUGNIS	EINHEIT	M E N G E			W E R T I N 1000 DM			ANZAHL DER BETR.
			1982 1. VJ	1982 4. VJ	1983 1. VJ	1982 1. VJ	1982 4. VJ	1983 1. VJ	1983 1. VJ
6125 91	SONSTIGE FLAECHENLEDER AUS KALBFELLEN, RIND- U. EIN- HUFERHAEUTEN	T *	303	274	334				
		1000 M2*	118	107	131	5 065	5 137	6 493	9
6125 93	AUS SCHAF- U. LAMMFELLEN	T *							
		1000 M2*							2
6125 95	AUS ZIEGEL- U. ZICKELFELLEN	T *							
		1000 M2*							-
6125 99	AUS SONST. HAEUTEN U. FELLEN	T *	629	617	738				
		1000 M2*	281	252	312	3 483	3 147	3 747	4
6125	INSGESAMT	T *	4 801	4 632	5 220				
		1000 M2*	4 051	3 789	4 266	157 581	148 916	170 788	-
	GEWICHTLEDER								
	UNTERLEDER (SOHL-, BRANDSOHL- U. RAHMENLEDER)								
6127 11	FABRIKATIONS- U. SCHNITTER- VACHELEDER	T *	458	386	339	6 538	6 265	4 978	5
6127 14	FLEXIBEL-SPALTLEDER	T *	706	557	649	6 913	5 596	6 515	9
6127 19	SONST. UNTERLEDER	T *							2
6127 90	SONST. GEWICHTLEDER	T *	90	61	80	1 751	1 344	1 469	2
6127	INSGESAMT	T *	1 254	1 004	1 069	15 202	13 205	12 962	-
6129 00	VEREDELTE LEDER	T *	-A	-A	-A	-A	-A	-A	2
6131 00	LEDERRESTSTOFFE	T *	-A	-A	-A	-A	-A	-A	3
6135 00	LEDERAUSTAUSCHSTOFFE AUF LEDER- BASIS (LEDERFASERSTOFF U.AE.)	T *	4 459	4 766	4 465	11 751	13 255	12 398	4
6196 00	LOHNVEREDLUNGSARBEITEN AN LEDER- ERZEUGNISSEN	-	-	-	-	-A	-A	-A	10
	LEDERWAREN UND SCHUHE								
6211 00	ANTRIEBSRIEMEN	T	-A	-A	-A	-A	-A	-A	5
	ANDERE TECHNISCHE LEDERARTIKEL								
6212 10	SPINNEREI- U. WEBEREIARTIKEL	T	72	52	53	3 159	2 413	2 525	7
6212 90	SONST. TECHNISCHE LEDERARTIKEL	T	205	161	161	7 713	5 840	5 759	14
6212	INSGESAMT	T	-	-	-	10 872	8 253	8 284	-
6213 20	ARBEITERSCHUTZARTIKEL								
6213 90	ARBEITERSCHUTZHANDSCHUHE	1000 PAAR	1 270	917	1 179	6 633	4 632	5 204	12
6213	SONST. ARBEITERSCHUTZARTIKEL	T	36	39	38	567	1 453	1 400	10
	INSGESAMT	-	-	-	-	7 200	6 085	6 604	-
	SATTLER- UND FEINSATTLERWAREN								
	AUS LEDER								
6214 10	SATTLERWAREN FUER TIERE	-	-	-	-	8 808	6 578	5 685	9
6214 40	SONST. SATTLERWAREN	-	-	-	-	5 823	5 899	5 993	12
	FEINSATTLERWAREN								
6214 72	HAND- U. REISEKOFFER	1000 ST	80	91	75	6 009	6 815	5 933	8
6214 79	SONST. FEINSATTLERWAREN	-	-	-	-	16 713	13 519	11 234	30
6214	INSGESAMT	-	-	-	-	37 353	32 811	28 845	-
	FEINTAESCHNER- U. GALANTERIEWAREN								
	AUS LEDER								
6215 20	SPORTGUERTEL, TRACHTENTRAEGER U. -GUERTEL U.A. MODISCHE	1000 ST	4 261	4 279	5 401	27 245	25 121	29 553	34
6215 40	GUERTEL	1000 ST	487	702	617	30 744	34 984	31 831	38
6215 60	DAMENHAND- U. UMHAENGETASCHEN	1000 ST	2 768	2 865	2 397	34 210	39 435	30 878	24
6215 80	PORTEMONNAIES, GELDSCHIEIN- U. BRIEFASCHEN								
	SONST. FEINTAESCHNER U. GA- LANTERIEWAREN Z.B. LEDER- KNOEPFE, NECESSAIRES, ETUIS, FUTTERALE U. A.	-	-	-	-	62 671	80 483	55 542	65
6215	INSGESAMT	-	-	-	-	154 870	180 023	147 804	-
6216 00	LEDERHANDSCHUHE (OHNE ARBEITER- SCHUTZHANDSCHUHE)	1000 PAAR	332	465	296	8 716	12 756	7 494	17
	SATTLER- UND FEINSATTLERWAREN								
	AUS LEDERAUSTAUSCHSTOFFEN, TEXTILEN GEWEBEN ODER SONST. STOFFEN								
6217 10	SATTLERWAREN	-	-	-	-	32 467	48 162	47 810	45
	FEINSATTLERWAREN								
6217 72	HAND- U. REISEKOFFER	1000 ST	965	805	874	33 064	25 901	31 511	23
6217 74	(OHNE SCHALENKOFFER)	1000 ST	88	88	96	6 112	5 194	5 189	7
6217 79	SCHALENKOFFER	-	-	-	-	42 444	34 661	33 594	54
6217	SONST. FEINSATTLERWAREN	-	-	-	-	114 087	113 918	118 104	-
	INSGESAMT	-	-	-	-				
	FEINTAESCHNER U. GALANTERIEWAREN								
	AUS LEDERAUSTAUSCHSTOFFEN, TEXTILEN GEWEBEN ODER SONST. STOFFEN								
6218 20	SPORTGUERTEL, TRACHTENTRAEGER U. -GUERTEL U.A. MODISCHE	1000 ST	5 290	4 522	5 283	10 686	9 679	11 859	18
6218 40	GUERTEL	1000 ST	867	283	257	11 203	8 225	8 866	25
	AUS LEDERAUSTAUSCHSTOFFEN ODER SONST. NICHTTEXTILEN STOFFEN								
	DAMENHAND- U. UMHAENGETASCHEN								

## 10 PRODUKTION NACH GUETERARTEN UND GUETERKLASSEN

MELDE- NR	ERZEUGNIS	EINHEIT	M E N G E			W E R T I N 1000 DM			ANZAHL DER BETR.
			1982 1. VJ	1982 4. VJ	1983 1. VJ	1982 1. VJ	1982 4. VJ	1983 1. VJ	1983 1. VJ
6218 60	PORTEMONNAIES, GELDSCHEIN- U. BRIEFTASCHEN	1000 ST	-A	-A	-A	-A	-A	-A	-
6218 90	SONST. FEINTASCHNER U. GA- LANTERIEWAREN	-	-	-	-	54 410	53 860	53 653	52
6218	INSGESAMT	-	-	-	-	-A	-A	-A	-
SCHUHE									
6251 00	ARBEITSSCHUHE U. -STIEFEL MIT OBERTEIL AUS LEDER	1000 PAAR	1 019	912	941	54 376	49 135	50 610	36
6252 10	SPORTSCHUHE U. -STIEFEL SKISCHUHE MIT OBERTEIL AUS LEDER	1000 PAAR	-	-	-	-	-	-	2
6252 50	BERG- U. WANDERSCHUHE MIT OBERTEIL AUS LEDER	1000 PAAR	138	132	178	11 393	10 398	12 120	12
6252 71	TURN-, HALLEN-, TENNIS-, BOOTS-, SPEZIALLEICHTATHLETIK-, UND AEBNHLICHE SCHUHE	1000 PAAR	592	1 052	1 223	15 161	29 948	35 395	17
6252 73	MIT OBERTEIL AUS KUNSTSTOFF	1000 PAAR	354	121	209	10 485	3 676	6 408	4
6252 76	MIT OBERTEIL AUS TEXTILIEN	1000 PAAR	274	-A	-A	5 725	-A	-A	2
6252 91	SONST. SPORTSCHUHE U. -STIEFEL MIT OBERTEIL AUS LEDER	1000 PAAR	-	-	-	-	-	-	15
6252 93	MIT OBERTEIL AUS KUNSTSTOFF	1000 PAAR	840	841	986	25 571	22 395	25 130	2
6252	INSGESAMT	1000 PAAR	2 215	2 221	2 659	67 649	67 208	79 440	-
6253 11	STRASSENSCHUHE U. -STIEFEL FUR HERREN (AB GROESSE 36) MIT OBERTEIL AUS LEDER	1000 PAAR	4 531	3 585	3 668	215 265	185 421	182 308	92
6253 15	MIT OBERTEIL AUS KUNSTSTOFF	1000 PAAR	-	-	-	-	-	-	-
6253 19	MIT OBERTEIL AUS ANDEREN STOFFEN, Z.B. TEXTILIEN	1000 PAAR	-A	-A	-A	-A	-A	-A	5
6253 31	FUR DAMEN (EINSCHL. GEFUET- TERTER SANDALETTEN) (AB GROESSE 36)	1000 PAAR	-	-	-	-	-	-	-
6253 35	MIT OBERTEIL AUS LEDER	1000 PAAR	8 808	6 891	8 080	435 803	383 786	408 719	126
6253 39	MIT OBERTEIL AUS KUNSTSTOFF	1000 PAAR	148	225	168	4 445	7 725	5 423	5
6253 81	MIT OBERTEIL AUS ANDEREN STOFFEN, Z.B. TEXTILIEN	1000 PAAR	584	278	162	12 445	6 980	3 502	4
6253 85	FUR KINDER U. KLEINKINDER (BIS GROESSE 35)	1000 PAAR	-	-	-	-	-	-	-
6253 89	MIT OBERTEIL AUS LEDER	1000 PAAR	1 587	1 089	1 392	49 144	37 111	44 781	33
6253	MIT OBERTEIL AUS KUNSTSTOFF	1000 PAAR	-	-	-	-	-	-	-
6253	MIT OBERTEIL AUS ANDEREN STOFFEN, Z.B. TEXTILIEN 1)	1000 PAAR	-	-A	-A	-	-A	-A	1
6253	INSGESAMT	1000 PAAR	15 749	12 178	13 673	718 934	623 780	649 538	-
SANDALEN UND FUTTERLOSE SANDALETTEN									
6254 11	FUR HERREN (AB GROESSE 36) MIT OBERTEIL AUS LEDER	1000 PAAR	976	454	879	26 503	14 801	25 901	38
6254 19	MIT OBERTEIL AUS ANDEREN STOFFEN	1000 PAAR	211	-A	32	2 209	-A	872	3
6254 41	FUR DAMEN (AB GROESSE 36) MIT OBERTEIL AUS LEDER	1000 PAAR	1 317	1 005	1 528	39 369	31 628	48 214	31
6254 49	MIT OBERTEIL AUS ANDEREN STOFFEN	1000 PAAR	449	-A	308	9 448	-A	6 670	4
6254 71	FUR KINDER U. KLEINKINDER (BIS GROESSE 35)	1000 PAAR	-	-	-	-	-	-	-
6254 79	MIT OBERTEIL AUS LEDER	1000 PAAR	737	401	702	16 924	9 228	16 809	12
6254	MIT OBERTEIL AUS ANDEREN STOFFEN	1000 PAAR	-	-	-	-	-	-	-
6254	INSGESAMT	1000 PAAR	3 690	2 261	3 448	94 453	64 625	98 466	-
HAUSSCHUHE									
6255 41	MIT OBERTEIL AUS LEDER	1000 PAAR	340	699	490	10 170	21 592	13 610	13
6255 46	MIT OBERTEIL AUS TEXTILIEN	1000 PAAR	3 174	3 185	2 555	42 585	44 241	34 053	26
6255 49	MIT OBERTEIL AUS ANDEREN STOFFEN	1000 PAAR	304	333	279	4 221	7 174	4 416	9
6255	INSGESAMT	1000 PAAR	3 818	4 217	3 324	56 976	73 007	52 079	-
6257 00	SONSTIGE SCHUHE	1000 PAAR	-A	-A	-A	-A	-A	-A	4
6258 00	LEDERGAMASCHEN	1000 PAAR	-A	-A	-	-A	-A	-	-
SCHUHBESTANDTEILE AUS LEDER U. EINLEGESOHLN									
6259 10	SCHUHBESTANDTEILE AUS LEDER (EINSCHL. AUS LEDERFASERSTOFF)	-	-	-	-	33 697	29 730	27 216	41
6259 50	EINLEGESOHLN AUS ALLEN MATERI- ALIEN	-	-	-	-	15 830	20 088	15 942	10
REPARATUREN AN LEDERWAREN (EINSCHL. REISE- ARTIKEL)									
6295 10	AN SCHUHEN	-	-	-	-	47	20	36	7
6295 50	AN SCHUHEN	-	-	-	-	699	926	715	5
6296 00	LOHNVEREDLUNGSARBEITEN	-	-	-	-	-A	-A	-A	1

1) BIS 1981 EINSCHL. MELDE-NRN. 6253 19 U. 6253 39.

## 10 PRODUKTION NACH GUETERARTEN UND GUETERKLASSEN

MELDE- NR	ERZEUGNIS	EINHEIT	M E N G E			W E R T I N 1000 DM			ANZAHL DER BETR.
			1982 1. VJ	1982 4. VJ	1983 1. VJ	1982 1. VJ	1982 4. VJ	1983 1. VJ	
TEXTILIEN									
VEREDLUNG TEXTILER ROHSTOFFE 1)									
6301 30	WOLLE U. TIERHAARE								
	ALLE AUSRUESTUNGEN	T *	558	346	-A	-	-	-	-
	FUER EIGENE RECHNUNG	T	80	53	-A	294	192	-A	2
	FREMDE RECHNUNG	T	478	293	247	-	-	-	-
6301 80	SYNTHETISCHE FASERN								
	ALLE AUSRUESTUNGEN	T *	-A	-A	-A	-	-	-	-
	FUER EIGENE RECHNUNG	T	-A	-A	-A	-A	-A	-A	2
	FREMDE RECHNUNG	T	1 168	960	937	-	-	-	-
6301 90	SONST. FASERN								
	ALLE AUSRUESTUNGEN	T *	-A	-A	-A	-	-	-	-
	FUER EIGENE RECHNUNG	T	-A	-A	-A	-A	-A	-A	2
	FREMDE RECHNUNG	T	1 039	694	779	-	-	-	-
6301 00	LOHNVEREDLUNGSENTGELT	-	-	-	-	5 026	3 898	3 906	-
6301	FUER EIGENE RECHNUNG	T	150	141	188	1 784	1 732	1 775	-
	FREMDE RECHNUNG	T	2 685	1 947	1 963	-	-	-	-
VEREDLUNG VON GARNEN 1)									
GANZ ODER UEBERWIEGEND AUS									
6302 10	BAUMWOLLE								
	GEBLEICHT	T *	1 292	1 127	1 197	-	-	-	-
	FUER EIGENE RECHNUNG	T	277	294	325	2 611	3 550	4 028	7
	FREMDE RECHNUNG	T	1 016	833	872	-	-	-	-
	GEFAERBT	T *	2 274	2 335	2 404	-	-	-	-
	FUER EIGENE RECHNUNG	T	623	666	575	10 615	12 614	11 631	9
	FREMDE RECHNUNG	T	1 650	1 669	1 829	-	-	-	-
6302 20	BASTFASERN								
	ALLE AUSRUESTUNGEN	T *	-A	-A	-A	-	-	-	-
	FUER EIGENE RECHNUNG	T	23	19	23	51	38	52	3
	FREMDE RECHNUNG	T	-A	-A	-A	-	-	-	-
6302 30	WOLLE								
	ALLE AUSRUESTUNGEN	T *	759	615	-A	-	-	-	-
	FUER EIGENE RECHNUNG	T	154	97	-A	1 707	1 593	-A	2
	FREMDE RECHNUNG	T	605	518	615	-	-	-	-
6302 50	ZELLULOSISCHEN FASERN								
	ALLE AUSRUESTUNGEN	T *	115	83	101	-	-	-	-
	FUER EIGENE RECHNUNG	T	46	36	42	551	500	488	5
	FREMDE RECHNUNG	T	69	47	59	-	-	-	-
6302 60	ZELLULOSISCHEN FAEDEN								
	ALLE AUSRUESTUNGEN	T *	-A	-A	-A	-	-	-	-
	FUER EIGENE RECHNUNG	T	-A	-A	-A	-A	-A	-A	2
	FREMDE RECHNUNG	T	522	489	524	-	-	-	-
6302 77	SYNTHETISCHEN FAEDEN								
	NICHT TEXTURIERT								
	ALLE AUSRUESTUNGEN	T *	-A	-A	-A	-	-	-	-
	FUER EIGENE RECHNUNG	T	-A	-A	-A	-A	-A	-A	1
	FREMDE RECHNUNG	T	1 958	1 770	1 909	-	-	-	-
6302 79	TEXTURIERT								
	ALLE AUSRUESTUNGEN	T *	-A	-A	-A	-	-	-	-
	FUER EIGENE RECHNUNG	T	-A	-A	-A	-A	-A	-A	1
	FREMDE RECHNUNG	T	1 176	1 096	1 256	-	-	-	-
6302 88	SYNTHETISCHEN FASERN								
	NICHT HOCHGEBAUSCHT								
	ALLE AUSRUESTUNGEN	T *	1 696	1 629	1 617	-	-	-	-
	FUER EIGENE RECHNUNG	T	186	117	67	1 833	1 601	869	8
	FREMDE RECHNUNG	T	1 510	1 511	1 550	-	-	-	-
6302 89	HOCHGEBAUSCHT								
	ALLE AUSRUESTUNGEN	T *	1 608	-A	-A	-	-	-	-
	FUER EIGENE RECHNUNG	T	138	-A	-A	2 330	-A	-A	2
	FREMDE RECHNUNG	T	1 470	1 616	1 270	-	-	-	-
6302 90	SONST. FASERN								
	ALLE AUSRUESTUNGEN	T *	-A	-A	-A	-	-	-	-
	FUER EIGENE RECHNUNG	T	-A	-A	-A	-A	-A	-A	3
	FREMDE RECHNUNG	T	-A	-A	-A	-	-	-	-
6302 00	LOHNVEREDLUNGSENTGELT	-	-	-	-	37 350	38 078	38 315	-
6302	FUER EIGENE RECHNUNG	T	1 688	1 615	1 499	21 745	23 721	22 168	-
	FREMDE RECHNUNG	T	10 156	9 707	10 103	-	-	-	-
6303 00	VEREDLUNG VON BAENDERN, GURTEN, LITZEN U. KORDELN 1)								
	ALLE AUSRUESTUNGEN	T *	484	-A	-A	-	-	-	-
	FUER EIGENE RECHNUNG	T	74	-A	-A	2 441	-A	-A	2
	FREMDE RECHNUNG	T	410	348	385	-	-	-	-
6303 00	LOHNVEREDLUNGSENTGELT	-	-	-	-	2 854	2 230	2 491	-
BEDRUCKEN VON GEWEBEN 1)									
FUER OBERBEKLEIDUNG									
GANZ ODER UEBERWIEGEND AUS									
6305 11	BAUMWOLLE								
	BEDRUCKT	1000 M2*	18 917	17 586	19 623	-	-	-	-
	FUER EIGENE RECHNUNG	1000 M2	10 187	8 821	11 248	47 713	40 565	48 241	7
	FREMDE RECHNUNG	1000 M2	8 730	8 764	8 375	-	-	-	-
6305 13	WOLLE								
	BEDRUCKT	1000 M2*	-A	-A	174	-	-	-	-
	FUER EIGENE RECHNUNG	1000 M2	-A	-A	97	-A	-A	844	4
	FREMDE RECHNUNG	1000 M2	92	124	77	-	-	-	-
6305 15	ZELLULOSISCHEN FASERN								
	BEDRUCKT	1000 M2*	5 622	3 863	2 922	-	-	-	-
	FUER EIGENE RECHNUNG	1000 M2	3 824	2 279	1 926	14 975	8 037	7 006	6
	FREMDE RECHNUNG	1000 M2	1 798	1 584	996	-	-	-	-

1) DIE ANGABEN UMFASSEN DIE PRODUKTION DER EINSTUFIGEN EIGENVEREDLER (PRODUKTION FUER EIGENE RECHNUNG), DER EINSTUFIGEN LOHNVEREDLER (PRODUKTION FUER FREMDE RECHNUNG) SOWIE DER VEREDLUNGSABTEILUNGEN MEHRSTUFIGER BETRIEBE, WENN IN DIESEN AUCH EIGENVEREDLUNG ODER LOHNVEREDLUNG DURCHGEFUEHRT WIRD.

## 10 PRODUKTION NACH GUETERARTEN UND GUETERKLASSEN

MELDE- NR	ERZEUGNIS	EINHEIT	M E N G E			W E R T I N 1000 DM			ANZAHL DER BETR.
			1982 1. VJ	1982 4. VJ	1983 1. VJ	1982 1. VJ	1982 4. VJ	1983 1. VJ	1983 1. VJ
6305 16	ZELLULOSISCHEN FAEDEN								
	BEDRUCKT	1000 M2*	-A	-A	-A	-	-	-	-
	FUER EIGENE RECHNUNG	1000 M2	4 536	4 252	3 777	26 056	24 328	20 624	5
	FREMDE RECHNUNG	1000 M2	-A	-A	-A	-	-	-	-
6305 17	SYNTHETISCHEN FAEDEN								
	BEDRUCKT	1000 M2*	2 827	3 578	3 097	-	-	-	-
	FUER EIGENE RECHNUNG	1000 M2	1 277	1 410	1 494	5 530	5 731	5 548	6
	FREMDE RECHNUNG	1000 M2	1 549	2 168	1 603	-	-	-	-
6305 18	SYNTHETISCHEN FASERN								
	BEDRUCKT	1000 M2*	4 961	5 921	3 931	-	-	-	-
	FUER EIGENE RECHNUNG	1000 M2	2 767	2 107	1 329	11 537	8 853	5 279	6
	FREMDE RECHNUNG	1000 M2	2 195	3 814	2 602	-	-	-	-
6305 19	SONST. FASERN								
	BEDRUCKT	1000 M2*	-A	-A	-A	-	-	-	-
	FUER EIGENE RECHNUNG	1000 M2	-A	-A	-A	-A	-A	-A	2
	FREMDE RECHNUNG	1000 M2	-A	-A	-A	-	-	-	-
	FUER LEIBWAESCHE								
6305 21	GANZ ODER UEBERWIEGEND AUS BAUMWOLLE								
	BEDRUCKT	1000 M2*	-A	-A	-A	-	-	-	-
	FUER EIGENE RECHNUNG	1000 M2	-A	-A	-A	-A	-A	-A	1
	FREMDE RECHNUNG	1000 M2	245	146	114	-	-	-	-
6305 27	SYNTHETISCHEN FASERN U. FAEDEN								
	BEDRUCKT	1000 M2*	-A	-A	-A	-	-	-	-
	FUER EIGENE RECHNUNG	1000 M2	-	-	-	-	-	-	-
	FREMDE RECHNUNG	1000 M2	-A	-A	-A	-	-	-	-
6305 29	SONST. FASERN								
	BEDRUCKT	1000 M2*	-A	-A	-	-	-	-	-
	FUER EIGENE RECHNUNG	1000 M2	-	-	-	-	-	-	-
	FREMDE RECHNUNG	1000 M2	-A	-A	-	-	-	-	-
6305 60	FUER BETT- U. HAUSHALTSWAESCHE								
	BEDRUCKT	1000 M2*	24 016	21 787	22 312	-	-	-	-
	FUER EIGENE RECHNUNG	1000 M2	3 562	2 495	3 085	12 218	8 340	10 853	3
	FREMDE RECHNUNG	1000 M2	20 454	19 293	19 227	-	-	-	-
6305 70	FUER HEIM- U. SONST. HAUSTEXTI- LIEN (OHNE TEXTILE FUSSBODENBE- LAEGE)								
	BEDRUCKT	1000 M2*	13 194	12 013	13 506	-	-	-	-
	FUER EIGENE RECHNUNG	1000 M2	9 950	8 730	9 965	57 340	48 353	57 067	11
	FREMDE RECHNUNG	1000 M2	3 244	3 283	3 540	-	-	-	-
6305 80	FUER SONST. ZWECKE								
	BEDRUCKT	1000 M2*	1 337	1 305	1 502	-	-	-	-
	FUER EIGENE RECHNUNG	1000 M2	394	453	332	2 430	2 031	2 021	3
	FREMDE RECHNUNG	1000 M2	944	852	1 170	-	-	-	-
6309 50	TEXTILE FUSSBODENBELAEGE								
	BEDRUCKT	1000 M2*	-A	-A	-A	-	-	-	-
	FUER EIGENE RECHNUNG	1000 M2	-A	-A	-A	-A	-A	-A	1
	FREMDE RECHNUNG	1000 M2	-A	-A	-	-	-	-	-
6308 00	LOHNVEREDLUNGSENTGELT								
6305	FUER EIGENE RECHNUNG	1000 M2	36 802	30 797	33 399	51 285	51 368	47 448	-
	FREMDE RECHNUNG	1000 M2	39 400	40 213	38 064	180 634	149 102	159 390	-
	VEREDLUNG VON GEWEBEN 1)2)								
	FUER OBERBEKLEIDUNG								
	GANZ ODER UEBERWIEGEND AUS BAUMWOLLE								
6305 11	ALLE AUSRUESTUNGEN	1000 M2*	43 147	49 795	46 473	-	-	-	-
	FUER EIGENE RECHNUNG	1000 M2	6 584	8 083	6 662	24 661	33 545	29 220	13
	FREMDE RECHNUNG	1000 M2	36 563	41 712	39 811	-	-	-	-
6305 13	WOLLE								
	GEFAERBT ODER GEBLEICHT	1000 M2*	-A	-A	-A	-	-	-	-
	FUER EIGENE RECHNUNG	1000 M2	-A	-A	-A	-	-	-	-
	FREMDE RECHNUNG	1000 M2	2 480	2 378	2 477	-A	-A	-A	1
	NUR AUSGERUESTET	1000 M2*	-A	-A	-A	-	-	-	-
	FUER EIGENE RECHNUNG	1000 M2	-A	-A	-A	-	-	-	-
	FREMDE RECHNUNG	1000 M2	3 519	3 822	3 596	-	-	-	1
6305 15	ZELLULOSISCHEN FASERN								
	ALLE AUSRUESTUNGEN	1000 M2*	3 623	3 013	2 498	-	-	-	-
	FUER EIGENE RECHNUNG	1000 M2	1 683	1 844	1 620	4 216	4 278	3 761	5
	FREMDE RECHNUNG	1000 M2	1 940	1 169	878	-	-	-	-
6305 16	ZELLULOSISCHEN FAEDEN								
	ALLE AUSRUESTUNGEN	1000 M2*	2 124	-A	-A	-	-	-	-
	FUER EIGENE RECHNUNG	1000 M2	356	-A	-A	1 958	-A	-A	3
	FREMDE RECHNUNG	1000 M2	1 767	1 926	1 671	-	-	-	-
6305 17	SYNTHETISCHEN FAEDEN								
	ALLE AUSRUESTUNGEN	1000 M2*	-A	-A	-A	-	-	-	-
	FUER EIGENE RECHNUNG	1000 M2	-A	-A	-A	-A	-A	-A	2
	FREMDE RECHNUNG	1000 M2	9 618	12 346	9 620	-	-	-	-
6305 18	SYNTHETISCHEN FASERN								
	ALLE AUSRUESTUNGEN	1000 M2*	19 240	19 996	16 885	-	-	-	-
	FUER EIGENE RECHNUNG	1000 M2	1 758	2 701	2 585	4 345	9 219	10 087	7
	FREMDE RECHNUNG	1000 M2	17 482	17 295	14 300	-	-	-	-
6305 19	SONST. FASERN								
	ALLE AUSRUESTUNGEN	1000 M2*	-A	-A	-A	-	-	-	-
	FUER EIGENE RECHNUNG	1000 M2	-A	-A	-A	-A	-A	-A	2
	FREMDE RECHNUNG	1000 M2	-A	-A	-A	-	-	-	-
	FUER LEIBWAESCHE								
6305 21	GANZ ODER UEBERWIEGEND AUS BAUMWOLLE								
	ALLE AUSRUESTUNGEN	1000 M2*	-A	-A	-A	-	-	-	-
	FUER EIGENE RECHNUNG	1000 M2	-A	-A	-A	-A	-A	-A	1
	FREMDE RECHNUNG	1000 M2	2 022	2 224	2 153	-	-	-	-

1) DIE ANGABEN UMFASSEN DIE PRODUKTION DER EINSTUFIGEN EIGENVEREDLER (PRODUKTION FUER EIGENE RECHNUNG), DER EINSTUFIGEN LOHNVEREDLER (PRODUKTION FUER FREMDE RECHNUNG) SOWIE DER VEREDLUNGSABTEILUNGEN MEHRSTUFIGER BETRIEBE, WENN IN DIESEN AUCH EIGENVEREDLUNG ODER LOHNVEREDLUNG DURCHFUEHRT WIRD.- 2) OHNE UNDICHTEN VORHANGSTOFF, KASCHIERTE U. BESCHICHTETE GEWEBE U. OHNE STOFFDRUCK.

## 10 PRODUKTION NACH GUETERARTEN UND GUETERKLASSEN

MELDE- NR	ERZEUGNIS	EINHEIT	M E N G E			W E R T I N 1000 DM			ANZAHL DER BETR.
			1982 1. VJ	1982 4. VJ	1983 1. VJ	1982 1. VJ	1982 4. VJ	1983 1. VJ	1983 1. VJ
6305 27	SYNTHETISCHEN FASERN U. FAEDEN	1000 M2*	1 809	1 837	2 232	-	-	-	-
	ALLE AUSRUESTUNGEN	1000 M2	-	-	-	-	-	-	-
	FUER EIGENE RECHNUNG	1000 M2	1 809	1 837	2 232	-	-	-	-
	FREUDE RECHNUNG	1000 M2	-	-	-	-	-	-	-
6305 29	SONST. FASERN	1000 M2*	-A	-A	-A	-	-	-	-
	ALLE AUSRUESTUNGEN	1000 M2	-	-	-	-	-	-	-
	FUER EIGENE RECHNUNG	1000 M2	-A	-A	-A	-	-	-	-
	FREUDE RECHNUNG	1000 M2	-	-	-	-	-	-	-
6305 30	FUER FUTTERSTOFFE	1000 M2*	46 556	-A	-A	-	-	-	-
	ALLE AUSRUESTUNGEN	1000 M2	4 898	-A	-A	6 670	-A	-A	2
	FUER EIGENE RECHNUNG	1000 M2	41 658	40 846	38 532	-	-	-	-
	FREUDE RECHNUNG	1000 M2	-	-	-	-	-	-	-
6305 60	FUER BETT- U. HAUSHALTSWAESCHE	1000 M2*	18 857	17 848	17 693	-	-	-	-
	ALLE AUSRUESTUNGEN	1000 M2	276	243	246	1 892	1 433	1 657	3
	FUER EIGENE RECHNUNG	1000 M2	18 581	17 605	17 448	-	-	-	-
	FREUDE RECHNUNG	1000 M2	-	-	-	-	-	-	-
6305 70	FUER HEIM- U. SONST. HAUSTEXTILIEN (OHNE TEXTILE FUSSBODENBELAEGE)	1000 M2*	9 214	8 517	9 785	-	-	-	-
	GEFAERBT ODER GEBLEICHT	1000 M2	999	778	896	6 187	3 539	4 414	5
	FUER EIGENE RECHNUNG	1000 M2	8 215	7 738	8 889	-	-	-	-
	FREUDE RECHNUNG	1000 M2	6 656	5 731	6 470	-	-	-	-
	NUR AUSGERUESTET	1000 M2*	-	-	-	-	-	-	-
	FUER EIGENE RECHNUNG	1000 M2	-	-	-	-	-	-	-
	FREUDE RECHNUNG	1000 M2	6 656	5 731	6 470	-	-	-	-
6305 80	FUER SONST. ZWECKE	1000 M2*	37 671	38 471	42 990	-	-	-	-
	ALLE AUSRUESTUNGEN	1000 M2	2 450	3 437	3 817	3 996	5 600	5 796	13
	FUER EIGENE RECHNUNG	1000 M2	35 221	35 034	39 174	-	-	-	-
	FREUDE RECHNUNG	1000 M2	-	-	-	-	-	-	-
6304 00	LOHNVEREDLUNGSENTGELT	1000 M2	19 676	23 534	21 346	162 867	171 179	163 463	-
6305	FUER EIGENE RECHNUNG	1000 M2	188 694	192 871	188 650	57 358	71 792	66 765	-
	FREUDE RECHNUNG	1000 M2	-	-	-	-	-	-	-
6306 00	VEREDLUNG VON UNDICHTEM VORHANGSTOFF (GARDINENSTOFF) 1) 2)	1000 M2*	-A	-A	-A	-	-	-	-
	ALLE AUSRUESTUNGEN	1000 M2	-A	-A	-A	-A	-A	-A	2
	FUER EIGENE RECHNUNG	1000 M2	23 045	20 274	24 125	-	-	-	-
	FREUDE RECHNUNG	1000 M2	-	-	-	8 406	12 113	10 003	-
6305 00	LOHNVEREDLUNGSENTGELT	-	-	-	-	-	-	-	-
	BEDRUCKEN VON MASCHENWARE 1)	-	-	-	-	-	-	-	-
	KETTSTUHL- U. RASCHELWARE	-	-	-	-	-	-	-	-
6308 10	FUER OBERBEKLEIDUNG	T *	157	176	220	-	-	-	-
	BEDRUCKT	T	20	26	109	640	1 256	607	4
	FUER EIGENE RECHNUNG	T	137	150	111	-	-	-	-
	FREUDE RECHNUNG	T	-	-	-	-	-	-	-
6308 20	FUER WAESCHE	T *	-A	-A	-A	-	-	-	-
	BEDRUCKT	T	-A	-A	-A	-A	-A	-A	1
	FUER EIGENE RECHNUNG	T	-A	-A	-A	-	-	-	-
	FREUDE RECHNUNG	T	-A	-A	-A	-	-	-	-
6308 30	FUER SONST. ZWECKE	T *	-A	-A	-A	-	-	-	-
	BEDRUCKT	T	-A	-A	-A	-A	-A	-A	1
	FUER EIGENE RECHNUNG	T	-A	-A	-A	-	-	-	-
	FREUDE RECHNUNG	T	-A	-A	-A	-	-	-	-
	RUNDWIRK- U. RUNDSTRICKWARE	-	-	-	-	-	-	-	-
	FUER OBERBEKLEIDUNG	-	-	-	-	-	-	-	-
	GANZ ODER UEBERWIEGEND AUS WOLLE	-	-	-	-	-	-	-	-
6308 53	BEDRUCKT	T *	-A	-A	-A	-A	-A	-A	2
	FUER EIGENE RECHNUNG	T	-A	-A	-A	-	-	-	-
	FREUDE RECHNUNG	T	-A	-A	-A	-	-	-	-
6308 57	ZELLULOSISCHEN U. SYNTHETISCHEN FAEDEN U. FASERN	T *	1 589	1 537	960	-	-	-	-
	BEDRUCKT	T	952	1 037	549	24 653	27 573	15 742	7
	FUER EIGENE RECHNUNG	T	637	499	410	-	-	-	-
	FREUDE RECHNUNG	T	-	-	-	-	-	-	-
6308 59	SONST. MATERIAL	T *	-A	-A	-A	-	-	-	-
	BEDRUCKT	T	358	-A	-A	13 858	-A	-A	2
	FUER EIGENE RECHNUNG	T	-A	-A	-A	-	-	-	-
	FREUDE RECHNUNG	T	-	-	-	-	-	-	-
	FUER WAESCHE	-	-	-	-	-	-	-	-
	GANZ ODER UEBERWIEGEND AUS ZELLULOSISCHEN U. SYNTHETISCHEN FAEDEN U. FASERN	-	-	-	-	-	-	-	-
6308 67	BEDRUCKT	T *	-A	-A	-A	-A	-A	-A	1
	FUER EIGENE RECHNUNG	T	-A	-A	-A	-	-	-	-
	FREUDE RECHNUNG	T	-A	-A	-A	-	-	-	-
6308 69	SONST. MATERIAL	T *	-A	-A	-A	-	-	-	-
	BEDRUCKT	T	-A	-A	-A	-	-	-	-
	FUER EIGENE RECHNUNG	T	-A	-A	-A	-	-	-	-
	FREUDE RECHNUNG	T	-	-	-	-	-	-	-
6308 70	FUER SONST. ZWECKE	T *	-A	-A	-A	-	-	-	-
	BEDRUCKT	T	-A	-A	-A	-A	-A	-A	1
	FUER EIGENE RECHNUNG	T	-A	-A	-A	-	-	-	-
	FREUDE RECHNUNG	T	-A	-A	-A	-	-	-	-
6309 00	LOHNVEREDLUNGSENTGELT	-	-	-	-	16 534	15 785	13 905	-
6308	FUER EIGENE RECHNUNG	T	1 476	1 586	1 236	46 508	47 089	38 610	-
	FREUDE RECHNUNG	T	2 341	2 408	2 085	-	-	-	-

1) DIE ANGABEN UMFASSEN DIE PRODUKTION DER EINSTUFIGEN EIGENVEREDLER (PRODUKTION FUER EIGENE RECHNUNG), DER EINSTUFIGEN LOHNVEREDLER (PRODUKTION FUER FREUDE RECHNUNG) SOWIE DER VEREDLUNGSABTEILUNGEN MEHRSTUFIGER BETRIEBE, WENN IN DIESEN AUCH EIGENVEREDLUNG ODER LOHNVEREDLUNG DURCHGEFUEHRT WIRD.- 2) OHNE STOFFDRUCK.



## 10 PRODUKTION NACH GUETERARTEN UND GUETERKLASSEN

MELDE- NR	ERZEUGNIS	EINHEIT	M E N G E			W E R T I N 1000 DM			ANZAHL DER BETR.
			1982	1982	1983	1982	1982	1983	
			1. VJ	4. VJ	1. VJ	1. VJ	4. VJ	1. VJ	
VEREDLUNG VON MASCHENWARE 122)									
KETTSTUHL- U. RASCHELWARE									
6308 10	FUER OBERBEKLEIDUNG	T *	-A	-A	-A	-	-	-	-
	ALLE AUSRUESTUNGEN	T	-A	-A	-A	-A	-A	-A	3
	FUER EIGENE RECHNUNG	T	1 796	2 170	1 674	-	-	-	-
	FREMDE RECHNUNG	T	-	-	-	-	-	-	-
6308 20	FUER WAESCHE	T *	-A	-A	-A	-	-	-	-
	ALLE AUSRUESTUNGEN	T	-A	-A	-A	-A	-	-	-
	FUER EIGENE RECHNUNG	T	1 069	1 140	1 087	-	-	-	-
	FREMDE RECHNUNG	T	-	-	-	-	-	-	-
6308 30	FUER SONST. ZWECKE	T *	2 448	2 286	2 804	-	-	-	-
	ALLE AUSRUESTUNGEN	T	27	20	18	529	295	379	4
	FUER EIGENE RECHNUNG	T	2 421	2 266	2 786	-	-	-	-
	FREMDE RECHNUNG	T	-	-	-	-	-	-	-
RUNDWIRK- U. RUNDSTRICKWARE									
FUER OBERBEKLEIDUNG									
GANZ ODER UEBERWIEGEND AUS WOLLE									
6308 53	ALLE AUSRUESTUNGEN	T *	-A	-A	-A	-	-	-	-
	FUER EIGENE RECHNUNG	T	-A	-A	-A	-A	-A	-A	2
	FREMDE RECHNUNG	T	154	171	143	-	-	-	-
6308 57	ZELLULOSISCHEN U. SYNTHETI- SCHEN FADEN U. FASERN	T *	3 554	3 981	3 667	-	-	-	-
	ALLE AUSRUESTUNGEN	T	499	533	469	2 280	3 137	2 825	9
	FUER EIGENE RECHNUNG	T	3 056	3 448	3 198	-	-	-	-
	FREMDE RECHNUNG	T	-	-	-	-	-	-	-
6308 59	SONST. MATERIAL	T *	-A	-A	-A	-	-	-	-
	ALLE AUSRUESTUNGEN	T	121	167	133	2 502	5 621	4 822	4
	FUER EIGENE RECHNUNG	T	-A	-A	-A	-	-	-	-
	FREMDE RECHNUNG	T	-	-	-	-	-	-	-
FUER WAESCHE									
GANZ ODER UEBERWIEGEND AUS ZELLULOSISCHEN U. SYNTHETI- SCHEN FADEN U. FASERN									
6308 67	ALLE AUSRUESTUNGEN	T *	1 228	-A	-A	-	-	-	-
	FUER EIGENE RECHNUNG	T	70	-A	-A	1 123	-A	-A	2
	FREMDE RECHNUNG	T	1 158	1 278	1 303	-	-	-	-
6308 69	SONST. MATERIAL	T *	1 965	2 355	2 286	-	-	-	-
	ALLE AUSRUESTUNGEN	T	-	-	-	-	-	-	-
	FUER EIGENE RECHNUNG	T	1 965	2 355	2 286	-	-	-	-
	FREMDE RECHNUNG	T	-	-	-	-	-	-	-
FUER SONST. ZWECKE									
GANZ ODER UEBERWIEGEND AUS ZELLULOSISCHEN U. SYNTHETI- SCHEN FADEN U. FASERN									
6308 77	ALLE AUSRUESTUNGEN	T *	230	190	153	-	-	-	-
	FUER EIGENE RECHNUNG	T	-	-	-	-	-	-	-
	FREMDE RECHNUNG	T	230	190	153	-	-	-	-
6308 79	SONST. MATERIAL	T *	-A	-A	-A	-	-	-	-
	ALLE AUSRUESTUNGEN	T	-A	-A	-A	-A	-A	-A	1
	FUER EIGENE RECHNUNG	T	248	289	286	-	-	-	-
	FREMDE RECHNUNG	T	-	-	-	-	-	-	-
6308 90	STRUMPFWARE	T *	-A	-A	-A	-	-	-	-
	GEFAERBT	T	-A	-A	-A	-A	-A	-A	1
	FUER EIGENE RECHNUNG	T	-A	-A	-A	-	-	-	-
	FREMDE RECHNUNG	T	-A	-A	-A	-	-	-	-
	APPRETIERT	1000 DTZD.	-A	-A	-A	-	-	-	-
	FUER EIGENE RECHNUNG	1000 DTZD.	-A	-A	-A	-A	-A	-A	1
	FREMDE RECHNUNG	1000 DTZD.	-	-	-	-	-	-	-
6306 00	LOHNVEREDLUNGSENTGELT	-	-	-	-	65 617	75 247	75 298	-
6308	FUER EIGENE RECHNUNG	-	-	-	-	15 452	17 921	17 368	-
	FREMDE RECHNUNG	T	12 820	14 036	13 729	-	-	-	-
VEREDLUNG SONST. STOFFE 123)									
GEWEBE U. GEWIRKE									
6309 10	BESCHICHTET	1000 M2*	13 942	13 489	14 917	-	-	-	-
	FUER EIGENE RECHNUNG	1000 M2	1 659	2 118	2 007	10 756	13 921	12 973	3
	FREMDE RECHNUNG	1000 M2	12 283	11 371	12 909	-	-	-	-
	KASCHIERT	1000 M2*	4 476	3 427	3 929	-	-	-	-
	FUER EIGENE RECHNUNG	1000 M2	1 171	1 025	1 274	9 856	8 574	8 897	5
	FREMDE RECHNUNG	1000 M2	3 306	2 401	2 655	-	-	-	-
6309 50	TEXTILE FUSSBODENBELAEGE	1000 M2*	-A	-A	-A	-	-	-	-
	ALLE AUSRUESTUNGEN	1000 M2	-A	-A	-A	-A	-A	-A	3
	FUER EIGENE RECHNUNG	1000 M2	3 274	2 873	3 148	-	-	-	-
	FREMDE RECHNUNG	1000 M2	-	-	-	-	-	-	-
6309 90	SONST. VEREDELTE TEXTILIEN	1000 M2*	-A	-A	-A	-	-	-	-
	ALLE AUSRUESTUNGEN	1000 M2	-A	-A	-A	-A	-A	-A	4
	FUER EIGENE RECHNUNG	1000 M2	2 686	1 003	1 141	-	-	-	-
	FREMDE RECHNUNG	1000 M2	-	-	-	-	-	-	-
6307 00	LOHNVEREDLUNGSENTGELT	-	-	-	-	31 471	24 933	28 424	-
6309	FUER EIGENE RECHNUNG	1000 M2	5 230	6 594	6 781	31 931	33 891	35 256	-
	FREMDE RECHNUNG	1000 M2	21 549	17 648	19 853	-	-	-	-
TEXTILE SPINNSTOFFE									
WOLLE U. TIERHAARE, BEARBEITET									
SCHAFWOLLE, REIN GEWASCHEN									
6313 41	MERINO- BIS 8	T	-A	-A	-A	-A	-A	-A	1
6313 43	KREUZZUCHT	T	-A	-A	-A	-A	-A	-A	1
TIERHAARE, BEARBEITET									
6313 45	FEIN (EINSCHL. MOHAIR)	T	-A	-A	-A	-A	-A	-A	1
6313 47	GROB	T	-A	-A	-A	-A	-A	-A	2
6313 49	HAUT-, KALK-, PELZ-, GERBER- U. STERBLINGSWOLLE	T	-	-	-	-	-	-	-
6313	FUER EIGENE RECHNUNG	T	418	369	336	2 415	2 338	2 086	-

1) DIE ANGABEN UMFASSEN DIE PRODUKTION DER EINSTUFIGEN EIGENVEREDLER (PRODUKTION FUER EIGENE RECHNUNG), DER EINSTUFIGEN LOHNVEREDLER (PRODUKTION FUER FREMDE RECHNUNG) SOWIE DER VEREDLUNGSABTEILUNGEN MEHRSTUFIGER BETRIEBE, WENN IN DIESEN AUCH EIGENVEREDLUNG ODER LOHNVEREDLUNG DURCHGEFUEHRT WIRD.- 2) OHNE KASCHIERTE U. BESCHICHTETE GEWIRKE U. OHNE STOFFDRUCK.- 3) OHNE STOFFDRUCK.

## 10 PRODUKTION NACH GUETERARTEN UND GUETERKLASSEN

MELDE- NR	ERZEUGNIS	EINHEIT	M E N G E			W E R T I N 1000 DM			ANZAHL DER BETR.
			1982 1. VJ	1982 4. VJ	1983 1. VJ	1982 1. VJ	1982 4. VJ	1983 1. VJ	1983 1. VJ
	VERSPINNBARE ABGAENGE U. REST- STOFFE (ABFAELLE) (EINSCHL. MISCHUNGEN)								
6315 40	VERSPINNBARE ABGAENGE U. REST- STOFFE (ABFAELLE) AUS WOLLE (EINSCHL. KAEMMLINGEN)	T	-A	-A	-A	-A	-A	-A	1
	SONSTIGE VERSPINNBARE ABGAENGE U. RESTSTOFFE (ABFAELLE)								
	GANZ ODER UEBERWIEGEND AUS								
6315 91	BAUMWOLLE	T	-	-	-	-	-	-	-
6315 95	ZELLULOSISCHEN FASERN U. FAEDEN	T	-	-	-	-	-	-	-
6315 97	SYNTHETISCHEN FASERN U. FAEDEN	T	-A	-A	-A	-A	-A	-A	1
6315 99	SONST. MATERIAL (OHNE SOLCHE AUS WOLLE)	T	-	-	-	-	-	-	-
6315	FUER EIGENE RECHNUNG	T	-A	-A	-A	-A	-A	-A	-
	KAMMZUEGE U. VORGARN, AUCH GE- KREMPELTES ODER ANDERS FUEER DIE SPINNEREI VORBEREITETES MATERIAL AUS WOLLE								
6316 41	MERINO- BIS B	T	-A	-A	-A	-A	-A	-A	2
6316 45	KREUZZUCHT	T	-A	-A	-A	-A	-A	-A	1
6316 71	AUS ZELLULOSISCHEN FASERN	T	-	-	-	-	-	-	1
6316 77	AUS SYNTHETISCHEN FASERN	T	-A	-A	-A	-A	-A	-A	7
6316 90	AUS SONST. MATERIAL	T	-	-	-	-	-	-	-
6316	FUER EIGENE RECHNUNG	T	2 817	2 009	2 413	25 890	19 791	22 987	-
	REISSSPINNSTOFFE U. VERWANDTE ERZEUGNISSE								
6318 10	REISSBAUMWOLLE	T	-A	-A	-A	-A	-A	-A	1
6318 27	REISSJUTE	T	-A	-A	-A	-A	-A	-A	1
6318 40	REISSWOLLE U. AUFBEREITETE WOLLABGAENGE U. -FAEDEN	T	-A	-A	-A	-A	-A	-A	2
	REISSSPINNSTOFFE AUS ZELLULOSI- SCHEN ODER SYNTHETISCHEN FASERN U. FAEDEN								
6318 72	REISSVISKOSE	T	-	-	-	-	-	-	-
6318 74	REISSSYNTHETICS	T	-A	-A	-A	-A	-A	-A	1
	INDUSTRIEWATTE (GEKREMPelte POLSTERWATTE JEDER ART, VLIESE U.AE.)								
6318 77	AUS ZELLULOSISCHEN ODER SYN- THETISCHEN FASERN U. FAEDEN	T	3 543	3 649	4 043	26 912	28 842	31 621	17
6318 79	AUS SONST. MATERIAL	T	4 089	3 835	4 205	18 393	18 514	20 592	7
6318 84	PUTZWOLLE	T	-	-	-	-	-	-	-
6318 90	SONST. REISSSPINNSTOFFE U. VER- WANDTE ERZEUGNISSE (OHNE POLIERSCHEIBEN)	T	312	-A	-A	1 393	-A	-A	2
6318	FUER EIGENE RECHNUNG	T	9 541	9 481	10 496	48 914	51 280	56 363	-
	GARN (AUCH GEZWIRNT)								
	GARN FUEER GEWEBE (OHNE TEPPICH-, BASTFASER- U. HAARGARN)								
	AUS BAUMWOLLE								
6321 11	MIT EINEM ANTEIL VON UEBER 85 VH BAUMWOLLE	T	30 155	31 521	33 618	238 507	249 933	257 382	58
	UNTER 710 DTEX	T	214	-A	-A	944	-A	-A	4
6321 15	MIT EINEM ANTEIL VON 50 BIS 85 VH BAUMWOLLE								
	GEMISCHT MIT ZELLULOSISCHEN FASERN	T	4 151	4 187	5 091	34 478	34 126	41 744	23
6321 18	GEMISCHT MIT SYNTHETISCHEN FASERN	T	1 520	1 193	1 322	8 646	7 530	8 033	14
6321 19	GEMISCHT MIT SONST. FASERN	T	262	-A	-A	3 652	-A	-A	4
	AUS WOLLE								
6321 33	MIT EINEM ANTEIL VON UEBER 85 VH WOLLE	T	4 358	3 526	4 011	93 207	73 444	79 236	16
	KAMMGARN	T	1 696	1 059	1 393	30 509	19 344	24 159	19
6321 39	MIT EINEM ANTEIL VON 50 BIS 85 VH WOLLE								
	KAMMGARN	T	298	160	221	5 419	2 560	3 614	3
	SONST. GARN	T	328	196	268	4 368	2 609	3 546	10
6321 44	AUS SEIDE	T	-	-	-	-	-	-	-
	AUS ZELLULOSISCHEN FASERN								
6321 55	MIT EINEM ANTEIL VON UEBER 85 VH ZELLULOSISCHEN FASERN	T	6 656	5 470	5 409	46 357	37 914	37 276	32
	UNTER 710 DTEX	T	596	878	728	4 042	5 951	5 026	7
6321 59	MIT EINEM ANTEIL VON 50 BIS 85 VH ZELLULOSISCHEN FASERN	T	140	126	170	955	994	1 227	3
	AUS SYNTHETISCHEN FASERN								
	MIT EINEM ANTEIL VON 50 BIS 85 VH SYNTHETISCHEN FASERN								
6321 81	GEMISCHT MIT BAUMWOLLE	T	10 666	10 167	11 060	97 438	92 574	97 598	28
6321 83	GEMISCHT MIT WOLLE	T	3 109	3 112	2 263	46 597	48 640	34 199	12
6321 85	GEMISCHT MIT ZELLULOSISCHEN FASERN	T	938	877	790	9 255	8 601	7 335	10
6321 88	MIT EINEM ANTEIL VON UEBER 85 VH SYNTHETISCHEN FASERN								
	UNTER 710 DTEX	T	10 562	9 651	10 372	113 540	112 044	118 515	41
	AB 710 BIS 2200 DTEX	T	2 829	2 632	1 988	26 914	22 918	18 961	17
	UEBER 2200 DTEX	T	1 416	1 419	1 377	11 849	11 509	11 540	8
6321 90	AUS SONST. MATERIAL	T	362	359	327	6 298	6 489	6 000	4
6321	FUER EIGENE RECHNUNG	T	80 254	76 911	80 751	782 975	739 641	757 562	-

## 10 PRODUKTION NACH GUETERARTEN UND GUETERKLASSEN

MELDE- NR	ERZEUGNIS	EINHEIT	M E N G E			W E R T I N 1000 DM			ANZAHL DER BETR.
			1982 1. VJ	1982 4. VJ	1983 1. VJ	1982 1. VJ	1982 4. VJ	1983 1. VJ	
GARN FUER MASCHENWARE									
AUS BAUMWOLLE									
6322 11	MIT EINEM ANTEIL VON UEBER 85 VH BAUMWOLLE	T	3 477	3 814	3 861	40 124	44 220	44 925	15
MIT EINEM ANTEIL VON 50 BIS 85 VH BAUMWOLLE									
6322 15	GEMISCHT MIT ZELLULOSISCHEN FASERN	T	3 034	3 832	3 558	28 178	35 045	32 400	17
6322 18	GEMISCHT MIT SYNTHETISCHEN FASERN	T	306	-A	381	3 790	-A	4 584	7
6322 19	GEMISCHT MIT SONST. FASERN	T	-	-A	-	-	-A	-	-
AUS WOLLE									
MIT EINEM ANTEIL VON UEBER 85 VH WOLLE									
6322 33	KAMMGARN	T	1 340	805	986	34 300	21 699	25 676	12
SONST. GARN									
6322 39	MIT EINEM ANTEIL VON 50 BIS 85 VH WOLLE	T	55	69	80	1 525	2 074	2 392	5
KAMMGARN									
6322 44	SONST. GARN	T	1 355	1 390	1 374	27 948	30 558	31 114	12
AUS SEIDE									
6322 50	AUS ZELLULOSISCHEN FASERN	T	173	178	123	5 863	5 611	4 753	5
AUS SYNTHETISCHEN FASERN									
MIT EINEM ANTEIL VON 50 BIS 85 VH SYNTHETISCHEN FASERN									
6322 81	GEMISCHT MIT BAUMWOLLE	T	-	-	-	-	-	-	-
6322 83	GEMISCHT MIT WOLLE	T	415	439	379	5 362	6 436	5 388	5
6322 85	GEMISCHT MIT ZELLULOSISCHEN FASERN	T	2 398	1 511	1 896	43 978	29 013	36 678	16
6322 88	MIT EINEM ANTEIL VON UEBER 85 VH SYNTHETISCHEN FASERN	T	590	358	264	6 460	3 951	2 920	7
6322 90	AUS SONST. MATERIAL	T	2 823	2 630	2 845	40 663	37 268	39 691	20
6322	FUER EIGENE RECHNUNG	T	-A	-A	-A	-A	-A	-A	1
6322		T	16 322	15 550	15 992	241 086	221 731	232 589	-
GARN FUER TEPPICHE U. FUSSBODEN- BELAEGE (OHNE BASTFASER- U. HAARGARN)									
AUS WOLLE									
6323 30	KAMMGARN	T	359	271	319	4 895	4 031	4 678	4
SONST. GARN									
6323 50	AUS ZELLULOSISCHEN FASERN	T	1 567	1 509	1 950	20 852	20 364	25 754	11
6323 80	AUS SYNTHETISCHEN FASERN	T	-A	-A	-A	-A	-A	-A	4
BIS 2200 DTEX									
6323 90	UEBER 2200 DTEX	T	2 537	2 128	2 295	23 077	19 359	21 135	8
AUS SONST. MATERIAL									
6323	FUER EIGENE RECHNUNG	T	4 292	5 274	5 232	37 413	41 399	43 728	14
6323		T	-A	-A	-A	-A	-A	-A	1
6323		T	9 334	9 575	10 318	90 388	88 171	99 306	-
GARN FUER ANDERE ZWECKE, AUCH FUER HANDELSFERTIGE AUFMACHUNG BESTIMMTES GARN									
AUS BAUMWOLLE									
6324 10	AUS WOLLE	T	-A	-A	-A	-A	-A	-A	2
KAMMGARN									
6324 30	SONST. GARN	T	1 181	840	1 088	19 030	14 119	17 564	4
AUS SEIDE									
6324 44	AUS ZELLULOSISCHEN FASERN	T	463	594	359	8 848	11 371	6 907	5
6324 50	AUS SYNTHETISCHEN FASERN	T	-	-	-	-	-	-	-
6324 80	AUS SONST. MATERIAL	T	-A	-A	-A	-A	-A	-A	1
6324 90	FUER EIGENE RECHNUNG	T	2 258	2 116	2 283	47 853	45 482	48 954	8
6324		T	-A	-A	-A	-A	-A	-A	1
6324		T	4 215	4 054	4 297	81 219	80 929	83 769	-
BASTFASERGARN									
FLACHS- U. FLACHSWERG- (LEINEN-) GARN, AUCH RAMIEGARN									
6325 15	BINDFAEDEN U. KORDEL	T	-A	-A	-A	-A	-A	-A	1
6325 19	SONST. FLACHS- U. FLACHSWERG- (LEINEN-)GARN	T	-A	-A	-A	-A	-A	-A	4
GARN AUS WEICHHANF									
6325 35	BINDFAEDEN U. KORDEL	T	-A	-A	-A	-A	-A	-A	1
6325 39	SONST. GARN AUS WEICHHANF	T	-A	-A	-A	-A	-A	-A	1
6325 50	GARN AUS JUTE	T	1 784	1 014	1 014	5 123	2 714	2 668	6
GARN AUS SISAL U. MANILAHANF									
6325 63	ERNTEGARN	T	-A	-A	-A	-A	-A	-A	1
6325 65	BINDFAEDEN U. KORDEL	T	-A	-A	-A	-A	-A	-A	2
6325 69	SONST. GARN AUS SISAL U. MANILAHANF	T	-A	-A	-A	-A	-A	-A	2
6325 90	KOKOSGARN	T	-	-	-	-	-	-	-
6325	FUER EIGENE RECHNUNG	T	2 844	2 174	2 032	13 121	11 054	10 303	-
TEXTURIERTES GARN GANZ ODER UEBERWIEGEND AUS POLYAMID									
BIS 400 DTEX									
6326 77	UEBER 400 DTEX	T	11 218	10 185	10 721	125 261	108 476	115 577	13
POLYESTER									
6326 87	SONST. MATERIAL	T	-A	-A	-A	-A	-A	-A	4
6326 90	FUER EIGENE RECHNUNG	T	22 052	17 753	19 978	190 579	144 933	156 891	9
6326		T	-A	-A	-A	-A	-A	-A	1
6326		T	45 379	41 248	44 437	375 647	315 107	364 391	-
ANDERES GARN TECHNISCHES GARN AUS SYNTHETI- SCHEM MATERIAL									
NETZGARN									
6327 71	SONST. TECHNISCHES GARN	T	271	195	-A	2 285	1 757	-A	2
6327 79	SONST. GARN	T	662	746	519	3 138	3 568	2 508	5
6327 90	FUER EIGENE RECHNUNG	T	407	251	-A	2 788	1 983	-A	4
6327		T	1 341	1 193	1 060	8 211	7 308	6 518	-

## 10 PRODUKTION NACH GUETERARTEN UND GUETERKLASSEN

MELDE- NR	ERZEUGNIS	EINHEIT	M E N G E			W E R T I N 1000 DM			ANZAHL DER BETR.
			1982 1. VJ	1982 4. VJ	1983 1. VJ	1982 1. VJ	1982 4. VJ	1983 1. VJ	
NAEH- U. STOPFMITTEL, HANDSTRICK- U. HANDARBEITSGARN NAEHMITTEL IN AUFWACHUNGEN ALLER ART NAEHGARN									
6328 11	AUS BAUMWOLLE FUER DEN EINZELVERKAUF	T	51	45	47	5 535	4 895	5 255	6
6328 12	FUER INDUSTRIE UND HANDWERK	T	276	245	234	11 942	11 130	10 370	11
6328 13	AUS LEINEN U. RAMIE	T	47	-A	-A	2 334	-A	-A	4
6328 14	AUS SEIDE	T	4	-A	-A	1 155	-A	-A	2
AUS ZELLULOSISCHEN FAEDEN, SYNTHETISCHEN FASERN U. FAEDEN									
6328 16	FUER DEN EINZELVERKAUF	T	115	126	124	11 630	11 446	12 113	8
6328 17	FUER INDUSTRIE U. HANDWERK	T	1 497	1 585	1 633	82 987	86 496	89 894	14
6328 20	REINGARN U. SONST. GARN AUS BAUMWOLLE	T	20	34	8	412	543	178	5
STOPFMITTEL									
6328 31	STOPFTWIST	T	17	14	12	1 603	1 314	1 336	4
6328 35	STOPFWOLLE	T	22	15	9	1 340	1 028	558	4
HANDSTRICKGARN									
6328 51	GANZ ODER UEBERWIEGEND AUS BAUMWOLLE, ZELLULOSISCHEN FASERN, RESTSTOFFEN (AB- FAELLEN) AUS ZELLULOSI- SCHEN SOWIE SYNTHETISCHEN FASERN, AUCH GEMISCHT WOLLE, ZELLULOSISCHEN U. SYNTHETISCHEN FASERN, AUCH GEMISCHT	T	109	119	137	3 479	3 725	4 234	6
6328 55	STRUMPFWOLLE	T	315	231	281	11 097	8 105	10 629	4
6328 56	SPORTWOLLE	T	2 698	2 748	2 842	64 814	66 668	76 675	13
HANDARBEITSGARN									
6328 71	AUS BAUMWOLLE, ZELLULOSI- SCHFN FASERN U. FAEDEN, SYNTHETISCHEN FASERN, AUCH GEMISCHT	T	90	90	73	10 055	9 855	7 872	4
6328 73	AUS WOLLE, ZELLULOSISCHEN U. SYNTHETISCHEN FASERN, AUCH GEMISCHT	T	363	310	284	9 693	7 572	7 613	6
6328 79	AUS SONST. MATERIAL	T	-	-	-	-	-	-	-
6328	FUER EIGENE RECHNUNG	T	5 623	5 605	5 717	218 076	216 198	229 594	-
ZWIRN ZUR WEITERVERARBEITUNG 1) (OHNE TEXTURIERTES GARN) GANZ ODER UEBERWIEGEND AUS									
6329 10	BAUMWOLLE	T	579	424	567	9 770	8 073	10 080	15
6329 30	WOLLE	T	131	155	95	2 743	2 630	2 256	5
6329 50	ZELLULOSISCHEN FASERN	T	326	466	198	2 884	3 631	1 909	8
6329 60	ZELLULOSISCHEN FAEDEN	T	737	1 028	1 020	7 468	11 060	10 555	12
6329 70	SYNTHETISCHEN FAEDEN	T	2 237	1 853	2 249	29 034	24 499	28 078	12
6329 80	SYNTHETISCHEN FASERN	T	740	932	579	8 298	10 973	6 865	9
6329 90	SONST. MATERIAL	T	136	133	128	2 224	1 963	1 859	6
6329	FUER EIGENE RECHNUNG	T	4 886	4 989	4 836	62 421	62 829	61 602	-
SPINNSTOFFWAREN (OHNE METERWARE U. OHNE WIRK- U. STRICKWAREN)									
VERBANDMITTEL, MULL U. WATTE (OHNE INDUSTRIEWATTE) MULLGEWEBE, ROH U. AUSGERUESTET GANZ ODER UEBERWIEGEND AUS BAUMWOLLE									
6351 12		T							
6351 19	SONST. MATERIAL	1000 M2	497	464	506	8 857	8 615	9 604	6
6351 20	MULLBINDEN	1000 M2	15 122	13 986	16 014	9 080	9 416	9 870	2
6351 30	WATTE U. WATTEWAREN (OHNE SOLCHE AUS ZELLSTOFF)	T	315	305	332	9 080	9 416	9 870	7
6351 70	ELASTISCHE BINDEN	T	3 677	3 275	3 080	32 190	27 198	29 240	9
6351	FUER EIGENE RECHNUNG	T	590	715	701	16 123	20 238	19 100	5
BAENDER, GURTE, FLECHTARTIKEL, CHENILLEERZEUGNISSE, SPITZEN, STICKEREIEN U. POSAMENTEN									
BAENDER ALLER ART									
6352 11	UNELASTISCH	T	1 580	1 473	1 388	84 529	80 746	74 857	56
6352 15	ELASTISCH	T	1 095	650	874	36 327	25 011	28 786	20
6352 20	GURTE ALLER ART	T	1 275	1 164	1 262	22 650	19 631	24 064	11
6352 30	ELASTISCHE GEWEBE	T	-A	-A	-A	-A	-A	-A	2
FLECHTARTIKEL ALLER ART									
6352 51	UNELASTISCH	T	592	714	837	23 298	20 231	22 006	30
6352 55	ELASTISCH	T	217	236	227	9 426	8 079	9 432	14
6352 60	CHENILLEERZEUGNISSE	T	-A	-A	-A	-A	-A	-A	3
SPITZEN									
6352 71	MASCHINENGEKLOEPPelt	-	-	-	-	7 673	5 715	6 692	5
6352 74	AETZ- U. LUFTSPITZEN	-	-	-	-	1 879	2 047	2 094	5
6352 75	RASCHELSPITZEN	-	-	-	-	7 891	7 262	7 064	5
6352 79	SONST. SPITZEN (EINSCHL. GE- WEBTER SPITZENSTOFFE, ABER OHNE SPITZENSTOFFE U. BE- STICKTEN TUELL FUER VOR- HAENGE)	-	-	-	-	-A	-A	-A	3
6352 81	STICKEREIEN (OHNE TUELL-, AETZ- U. LUFTSPITZEN) U. PARAMENTEN	-	-	-	-	12 954	12 212	12 242	17
6352 85	TAPISSERIEN ALLER ART (EINSCHL. ABGEPAESSTEN STICKMATERIAL)	-	-	-	-	16 002	19 369	14 230	13
6352 90	POSAMENTENARTIKEL ALLER ART	T	298	300	296	15 406	11 496	15 636	15
6352	FUER EIGENE RECHNUNG	-	-	-	-	255 082	228 202	233 495	-

1) NUR PRODUKTION DER EINSTUFIGEN ZWIRNEREI.

## 10 PRODUKTION NACH GUETERARTEN UND GUETERKLASSEN

MELDE- NR	ERZEUGNIS	EINHEIT	M E N G E			W E R T I N 1000 DM			ANZAHL DER BETR.
			1982 1. VJ	1982 4. VJ	1983 1. VJ	1982 1. VJ	1982 4. VJ	1983 1. VJ	1983 1. VJ
	SACEKE, SCHNUERE, SEILE, TAUMERK U. NETZE								
	SACEKE								
	AUS SELBSTHERGESTELLTER METER- WARE								
6353 12	AUS JUTEGEWEBE	T	105	73	90	536	400	484	5
6353 19	AUS SONST. GEWEBE	T	48	73	36	940	1 968	964	5
6353 20	AUS ZUGEKAUFTER METERWARE SCHNUERE (OHNE GEFLOCHTENE), LEINEN, SEILE U. TAUMERK GANZ ODER UEBERWIEGEND AUS	T	455	326	321	2 854	1 937	2 200	6
6353 61	WEICHHANF	T	82	239	88	1 398	2 955	1 488	4
6353 67	SYNTHETISCHES MATERIAL	T	451	557	455	4 535	5 354	4 627	7
6353 69	SONST. MATERIAL	T	346	292	265	3 102	2 994	2 947	9
6353 70	NETZE (METERWARE U. ABGEPASST)	T	205	261	255	3 043	3 607	3 369	6
6353 80	FISCHERNETZE	T	386	358	469	9 371	8 263	11 311	12
6353 91	SONST. NETZE, AUCH HAENGEMATTEN TRAGLUFTHALLEN AUS BESCHICHTE- TEM GEWEBE	T	-	-	-	-	-	-	-
6353 95	ABDECKHAUBEN U. TEXTILE BE- HAELTER	1000 ST	-	-	-	-	-	-	-
6353	FUER EIGENE RECHNUNG	T	-A	-A	-A	-A	-A	-A	1
6354 00	FILTERTUCH (METERWARE U. ABGE- PASST)	T	280	275	251	6 555	6 848	5 268	11
6355 00	SCHLAEUCHE ALLER ART, GEWEBT (OHNE SCHLAEUCHE GANZ AUS KUNST- STOFF ODER GUMMI)	T	414	433	375	14 857	18 681	15 035	11
	FILZ, NICHT GEWEBT UND FILZTUCH, WAREN AUS FILZ, VLIESSTOFFE U. WAREN DARAUS								
	FILZ NICHT GEWEBT								
6356 13	WOLLFILZ	T	887	736	756	19 090	16 503	18 027	11
6356 23	HAARFILZ	T	79	56	39	859	650	611	3
6356 32	JUTEFILZ	T	1 597	1 237	1 553	5 955	4 518	5 371	6
6356 39	SONST. FILZ	T	1 584	1 536	1 751	12 151	14 201	15 212	9
6356 40	WAREN AUS FILZ (OHNE HUTHALB- FABRIKATE)	T	1 793	2 153	2 064	10 937	11 494	12 231	12
6356 50	FILZTUCH U. VERWANDTE ERZEUG- NISSE Z.B. FUEER DIE PAPIERHER- STELLUNG	T	564	546	501	53 493	53 334	48 450	7
6356 71	VLIESSTOFFE								
	FUER BEKLEIDUNG, SCHUHE U. LEDERWAREN	T	1 971	1 687	2 150	36 875	32 161	38 885	7
6356 73	FUER HAUSHALT U. WOHNBEDARF	T	2 211	1 788	2 046	25 810	17 742	20 914	6
6356 75	FUER EINWEGARTIKEL, FUEER HY- GIENE U. ANSTALTSBEDARF	T	2 468	2 602	3 078	20 460	23 291	27 756	7
6356 79	FUER TECHNISCHE U. SONST. BEDARF	T	5 367	6 273	6 521	51 302	55 432	58 221	12
6356 80	WAREN AUS VLIESSTOFFEN	T	1 460	1 149	1 414	11 232	8 508	12 189	8
6356	FUER EIGENE RECHNUNG	T	19 979	19 763	21 874	248 164	237 834	257 867	-
6357 00	HUTHALBFABRIKATE (STUPPEN, AUCH CAPELINES U. CORNETS) AUS WOLL- U. HAARFILZ	1000 ST	349	371	401	3 139	2 943	3 590	5
	SONST. SPINNSTOFFWAREN DIESER GUETERGRUPPE								
6359 10	MATTEN ALLER ART AUS TEXTILEM MATERIAL	T	744	679	802	5 411	4 960	5 112	5
6359 20	NAEHWIRKSTOFFE (MALIMOSTOFFE) GROBGARNDECKEN U. SONST. SPINN- STOFFWAREN AUS GROBGARN (OHNE SCHLAF- U. REISEDECKEN)	T	-A	-A	-A	-A	-A	-A	1
6359 31	GROBGARNDECKEN	T	-A	-A	-A	-A	-A	-A	1
6359 35	SCHUEERTUECHER U.AE.	T	1 500	1 232	1 168	10 289	9 041	8 793	8
6359 39	SONST. SPINNSTOFFWAREN AUS GROBGARN, AUCH GROBGARNGEWEBE	T	-A	-A	-A	-A	-A	-A	2
6359 40	STAUB-, SPUEL- U. POLIERTUECHER (OHNE GESCHIRR- U. GLAESERTUE- CHER)	T	569	564	590	7 071	6 155	6 491	5
6359 50	POLIERSCHEIBEN AUS TEXTILEM MA- TERIAL (OHNE SOLCHE AUS FILZ U. VLIESSTOFFEN)	T	317	253	320	5 979	4 881	5 880	8
6359 80	UMSPONNE GUMMIFAEEDEN	T	311	265	266	9 688	7 473	8 464	4
6359 90	SONST. SPINNSTOFFWAREN DIESER GUETERGRUPPE, A.N.6.	-	-	-	-	40 613	40 800	42 799	24
6359	FUER EIGENE RECHNUNG	-	-	-	-	79 830	73 928	78 272	-
	METERWARE (OHNE GROBGARNGEWEBE, HEIM- U. HAUSTEXTILIEN SOWIE VERWANDTE ERZEUGNISSE, OHNE GE- WIRKTEN ODER GESTRICKTEN STOFF)								
	ROHGEWEBE 1)								
6371 10	GANZ ODER UEBERWIEGEND AUS BAUMWOLLE (OHNE MULLGEWEBE) TYPISCHE STAPELROHGEWEBE 2)	T	11 230	12 637	13 257	126 762	149 167	161 313	31
	ANDERE ROHGEWEBE	1000 M2	64 245	72 016	75 179	126 762	149 167	161 313	31
6371 20	LEINEN	T	3 032	2 854	3 029	43 693	44 026	46 376	21
6371 30	WOLLE	1000 M2	14 422	15 635	14 880	650	460	-A	2
		T	37	31	-A	-A	-A	-A	2
		1000 M2	82	57	-A	-A	-A	-A	2
		T	-A	-A	-A	-A	-A	-A	5

1) NUR ROHGEWEBE, DIE ALS SOLCHE ABGESETZT WERDEN.- 2) Z.B. CRETONNE, KATTUN, RENFORCE, KOEPER, CROISE FINETTE, ZANELLA, KETTSATIN.

## 10 PRODUKTION NACH GUETERARTEN UND GUETERKLASSEN

MELDE- NR	ERZEUGNIS	EINHEIT	M E N G E			W E R T I N 1000 DM			ANZAHL DER BETR.
			1982 1. VJ	1982 4. VJ	1983 1. VJ	1982 1. VJ	1982 4. VJ	1983 1. VJ	
6371 40	SEIDE	T	-	-	-	-	-	-	-
6371 50	ZELLULOSISCHEN FASERN (OHNE MULLGEWEBE) TYPISCHE STAPELRONGWEBE 1)	1000 M2	-	-	-	-	-	-	-
		T	2 598	1 918	2 145				
		1000 M2	21 286	16 341	17 438	31 934	24 954	27 439	14
	ANDERE RONGWEBE	T	677	773	853				
		1000 M2	6 205	7 070	7 338	10 989	10 695	11 426	9
6371 60	ZELLULOSISCHEN FAEDEN	T	916	681	681				
		1000 M2	9 563	7 041	6 739	19 693	15 182	14 239	9
6371 70	SYNTHETISCHEN FAEDEN	T	2 860	3 730	1 980				
		1000 M2	21 040	27 515	14 296	50 139	53 518	38 724	18
6371 80	SYNTHETISCHEN FASERN	T	836	640	554				
		1000 M2	5 142	3 848	3 321	15 589	11 744	10 263	17
6371 90	SONST. MATERIAL	T	-A	-A	-A	-A	-A	-A	
		1000 M2	-A	-A	-A	-A	-A	-A	5
6371	FUER EIGENE RECHNUNG	T	22 911	23 853	23 189				
		1000 M2	147 469	153 586	144 190	314 607	320 376	323 222	.
	FERTIGGEWEBE FUER BEKLEIDUNG U. LEIBWAESCHE (OHNE FUTTERSTOFF) STOFF FUER HERREN- U. KNABEN- OBERBEKLEIDUNG, AUCH FUER HERRENBERUFSEBEKLEIDUNG GANZ ODER UEBERWIEGEND AUS								
6372 11	BAUMWOLLE	T	4 142	5 880	5 771				
		1000 M2	18 334	22 660	21 743	82 952	105 269	108 871	29
6372 12	LEINEN	T	-A	-	-				
		1000 M2	-A	-	-	-A	-	-	-
6372 13	WOLLE	T	2 927	2 565	2 425				
	KAMMGARNGEWEBE	1000 M2	8 617	7 258	7 342	103 515	89 776	94 230	21
	STREICHGARNGEWEBE	T	354	-A	-A				
		1000 M2	854	-A	-A	11 510	-A	-A	7
6372 15	ZELLULOSISCHEN FASERN	T	-A	-A	-A				
		1000 M2	-A	-A	-A	-A	-A	-A	2
6372 18	SYNTHETISCHEN FASERN	T	3 368	2 987	2 477				
		1000 M2	13 107	11 989	10 548	101 661	93 935	78 078	21
6372 19	SONST. MATERIAL	T	-	-	-				
		1000 M2	-	-	-	-	-	-	-
	STOFF FUER DAMEN-, MAEDCHEN- U. KLEINKINDEROBERBEKLEIDUNG, AUCH FUER DAMENBERUFSEBEKLEI- DUNG GANZ ODER UEBERWIEGEND AUS								
6372 21	BAUMWOLLE	T	2 645	3 451	3 960				
		1000 M2	13 453	17 610	17 466	55 265	68 398	63 887	18
6372 22	LEINEN	T	-	-	-				
		1000 M2	-	-	-	-	-	-	-
6372 23	WOLLE	T	1 236	1 096	1 109				
	KAMMGARNGEWEBE	1000 M2	4 218	4 033	3 957	46 956	44 543	46 628	26
	STREICHGARNGEWEBE	T	824	497	772				
		1000 M2	1 769	1 264	1 804	33 947	21 237	33 659	12
6372 24	SEIDE	T	-A	-A	-A				
		1000 M2	-A	-A	-A	-A	-A	-A	1
6372 25	ZELLULOSISCHEN FASERN	T	244	126	-A				
		1000 M2	1 839	676	-A	5 457	3 047	-A	8
6372 26	ZELLULOSISCHEN FAEDEN	T	-A	-A	-A				
		1000 M2	-A	-A	-A	-A	-A	-A	2
6372 27	SYNTHETISCHEN FAEDEN	T	596	475	605				
		1000 M2	7 192	5 847	7 201	30 857	26 090	34 542	17
6372 28	SYNTHETISCHEN FASERN	T	4 069	3 973	3 493				
		1000 M2	20 935	20 609	18 383	105 675	105 265	91 204	28
6372 29	SONST. MATERIAL	T	-	-	-				
		1000 M2	-	-	-	-	-	-	-
	SANT U. PLUESCH FUER BEKLEIDUNG (OHNE SANTBAENDER) GANZ ODER UEBERWIEGEND AUS								
6372 31	BAUMWOLLE	T	849	605	584				
	FLOR AUS DER KETTE GEBILDET	1000 M2	3 022	2 205	2 112	39 366	26 405	26 679	5
6372 41	FLOR AUS DEM SCHUSS GEBIL- DET	T	2 208	1 260	1 781				
		1000 M2	6 540	3 784	5 276	52 389	28 987	41 365	12
6372 43	WOLLE	T	45	-A	-A				
		1000 M2	87	-A	-A	3 203	-A	-A	3
6372 46	ZELLULOSISCHEN FAEDEN	T	416	354	274				
		1000 M2	1 466	1 305	1 098	17 789	15 143	13 182	5
6372 47	SYNTHETISCHEN FAEDEN	T	202	158	191				
		1000 M2	256	204	242	5 703	4 001	5 096	3
6372 48	SYNTHETISCHEN FASERN	T	364	-A	-A				
		1000 M2	577	-A	-A	10 996	-A	-A	2
6372 49	SONST. MATERIAL	T	-	-	-				
		1000 M2	-	-	-	-	-	-	-
	EINLAGESTOFF FUER BEKLEIDUNG, WAESCHE U.AE. GANZ ODER UEBERWIEGEND AUS								
6372 51	BAUMWOLLE	T	-A	-A	-A				
		1000 M2	-A	-A	-A	-A	-A	-A	1
6372 52	LEINEN	T	-A	-A	-A				
		1000 M2	-A	-A	-A	-A	-A	-A	2
6372 59	SONST. MATERIAL	T	860	805	812				
		1000 M2	7 917	7 556	7 583	22 321	21 273	21 972	5
	LEIBWAESCHESTOFF (EINSCHL. HEMDENSTOFF) GANZ ODER UEBERWIEGEND AUS								
6372 61	BAUMWOLLE	T	1 437	1 700	1 886				
		1000 M2	12 177	14 541	15 246	47 959	61 990	64 444	17

1) Z.B. CRETONNE, KATTUN, RENFORCE, KOEPER, CROISE FINETTE, ZANELLA, KETTSATIN.

## 10 PRODUKTION NACH GUETERARTEN UND GUETERKLASSEN

MELDE- NR	ERZEUGNIS	EINHEIT	M E N G E			M E R T I N 1000 DM			ANZAHL DER BETR.
			1982 1. VJ	1982 4. VJ	1983 1. VJ	1982 1. VJ	1982 4. VJ	1983 1. VJ	1983 1. VJ
6372 65	ZELLULOSISCHEN FASERN	T	-A	-A	-A	-A	-A	-A	1
6372 68	SYNTHETISCHEN FASERN	1000 M2	1 156	1 342	1 353	-A	-A	-A	7
6372 69	SONST. MATERIAL	1000 M2	-A	-A	-A	-A	-A	-A	4
	TASCHENTUCHSTOFF (METERWARE) 1) GANZ ODER UEBERWIEGEND AUS BAUMWOLLE	T	-A	-A	-A	-A	-A	-A	2
6372 71	SONST. MATERIAL	1000 M2	-	-	-	-	-	-	-
6372 79	KRAWATTEN- U. SCHALSTOFF (METERWARE) 1) GANZ ODER UEBERWIEGEND AUS WOLLE	T	95	119	106	4 645	8 404	7 259	5
6372 83	SEIDE	1000 M2	-A	-A	-A	-A	-A	-A	3
6372 84	ZELLULOSISCHEN FAEDEN	T	-A	-A	-A	-A	-A	-A	1
6372 86	SYNTHETISCHEN FAEDEN	1000 M2	1 378	1 298	1 230	15 098	14 078	12 932	6
6372 87	SYNTHETISCHEN FASERN	T	-A	-A	-A	-A	-A	-A	1
6372 88	SONST. MATERIAL	1000 M2	-A	-A	-A	-A	-A	-A	3
6372 89	SONST. GEWEBE FUER BEKLEIDUNG U. LEIBWAESCHE (METERWARE) (OHNE FUTTERSTOFF) 1) GANZ ODER UEBERWIEGEND AUS BAUMWOLLE	T	661	478	334	18 237	16 361	11 297	8
6372 91	WOLLE	1000 M2	-A	-A	-A	-A	-A	-A	1
6372 93	ZELLULOSISCHEN FASERN	T	-	-	-	-	-	-	-
6372 95	ZELLULOSISCHEN FAEDEN	1000 M2	-A	-A	-A	-A	-A	-A	2
6372 97	SYNTHETISCHEN FAEDEN	T	-	-	-	-	-	-	-
6372 99	SONST. MATERIAL	1000 M2	-	-	-	-	-	-	-
6372	FUER EIGENE RECHNUNG	1000 M2	29 169	28 731	29 136	863 038	824 288	836 835	-
	FUTTERSTOFF LEIBFUTTERSTOFF (EINSCHL. AER- HEL- U. WESTENFUTTERSTOFF) GANZ ODER UEBERWIEGEND AUS BAUMWOLLE	T	-A	-A	-A	-A	-A	-A	3
6375 21	ZELLULOSISCHEN FASERN	1000 M2	-A	-	-A	-A	-	-A	1
6375 25	ZELLULOSISCHEN FAEDEN (EINSCHL. SEIDE)	T	3 295	2 859	2 839	82 135	71 570	71 105	22
6375 26	SYNTHETISCHEN FAEDEN	1000 M2	37 593	32 282	31 590	16 288	14 828	14 020	15
6375 27	SONST. FUTTERSTOFF GANZ ODER UEBERWIEGEND AUS BAUMWOLLE	T	559	527	520	2 186	2 571	3 188	5
6375 71	ZELLULOSISCHEN FASERN	1000 M2	7 388	7 171	6 773	-A	-A	-A	2
6375 75	ZELLULOSISCHEN FAEDEN (EINSCHL. SEIDE)	T	475	296	468	9 760	7 878	11 853	9
6375 77	SYNTHETISCHEN FAEDEN	1000 M2	3 865	2 461	4 292	2 328	2 309	2 596	5
6375	FUER EIGENE RECHNUNG	1000 M2	1 138	1 33	140	4 255	100 143	103 676	-
	MARKISEN- U. SCHIRMSTOFF MARKISENSTOFF GANZ ODER UEBERWIEGEND AUS BAUMWOLLE	T	-A	-A	-A	-A	-A	-A	4
6377 11	SONST. MATERIAL	1000 M2	504	395	583	14 845	11 626	16 537	5
6377 19	SCHIRMSTOFF GANZ ODER UEBERWIEGEND AUS SYNTHETISCHEN FAEDEN	T	-A	-A	-A	-A	-A	-A	2
6377 57	SONST. MATERIAL	1000 M2	-	-A	-	-	-A	-	-
6377 59	FUER EIGENE RECHNUNG	1000 M2	833	827	1 022	23 942	22 042	26 538	-
6377	SCHUHOBERSTOFF, CORD- U. WULST- GEWEBE, JUTEGEWEBE SCHUHOBERSTOFF, GEWEBT	T	-A	-A	-A	-A	-A	-A	2
6378 30	CORD- U. WULSTGEWEBE FUER FAHR- RAD- U. KRAFTFAHRZEUGREIFEN U.AE. GANZ ODER UEBERWIEGEND AUS BAUMWOLLE	T	-A	-A	-A	-A	-A	-A	2
6378 41	ZELLULOSISCHEN FAEDEN	1000 M2	2 379	1 867	2 236	22 085	16 395	20 356	7
6378 46		1000 M2	5 834	4 317	5 621				

1) KONFEKTIONIERTER ERZEUGNISSE, DIESE SIEHE UNTER BEKLEIDUNG.

## 10 PRODUKTION NACH GUETERARTEN UND GUETERKLASSEN

MELDE- NR.	ERZEUGNIS	EINHEIT	M E N G E			W E R T I N 1000 DM			ANZAHL DER BETR.
			1982 1. VJ	1982 4. VJ	1983 1. VJ	1982 1. VJ	1982 4. VJ	1983 1. VJ	1983 1. VJ
6378 47	SYNTHETISCHEN FAEDEN	T	1 848	1 941	2 314				
		1000 M2	5 317	5 317	6 103	20 560	25 789	28 846	4
6378 49	SONST. MATERIAL	T	-A	-A	-A				
		1000 M2	-A	-A	-A	-A	-A	-A	1
6378 80	GEWEBE AUS JUTE	T	2 482	1 853	2 154	13 403	10 383	11 754	9
6378	FUER EIGENE RECHNUNG	-	-	-	-	-A	-A	-A	-
	SONST. GEWEBE (METERWARE) A.N.G. (OHNE HEIM- U. HAUSTEXTILIEN SO- WIE VERWANDTE ERZEUGNISSE, OHNE GEWIRKTEN ODER GESTRICKTEN STOFF)								
	GANZ ODER UEBERWIEGEND AUS BAUMWOLLE (OHNE MULLGEWEBE)								
6379 10		T	1 181	1 108	1 241				
		1000 M2	4 020	4 016	4 617	20 218	19 400	23 460	14
6379 21	FLACHS (LEINEN)	T	120	87	93				
		1000 M2	293	192	215	2 019	1 528	1 739	7
6379 30	WOLLE	T	-A	-A	-A				
		1000 M2	-A	-A	-A	-A	-A	-A	1
6379 40	SEIDE	T	-A	-A	-A				
		1000 M2	-A	-A	-A	-A	-A	-A	1
6379 50	ZELLULOSISCHEN FASERN (OHNE MULLGEWEBE)	T	-A	-A	-A				
		1000 M2	-A	-A	-A	-A	-A	-A	3
6379 60	ZELLULOSISCHEN FAEDEN	T	150	190	228				
		1000 M2	1 519	1 952	2 272	4 183	4 839	5 670	9
6379 70	SYNTHETISCHEN FAEDEN	T	3 398	3 304	3 749				
		1000 M2	15 980	15 874	16 536	64 521	63 393	65 801	19
6379 80	SYNTHETISCHEN FASERN	T	479	319	324				
		1000 M2	1 872	1 285	1 246	9 150	6 686	7 831	7
6379 90	SONST. MATERIAL	T	1 248	1 206	1 412				
		1000 M2	9 080	10 674	12 556	10 808	11 055	11 035	7
6379	FUER EIGENE RECHNUNG	T	6 814	6 363	7 247				
		1000 M2	34 437	35 086	39 293	116 299	111 559	122 498	-
	HEIM- U. HAUSTEXTILIEN U.AE.								
	HAUS-, BETT- U. TISCHWAESCHE- STOFF, FROTTIERGEWEBE, INLETT U. MATRATZENDRELL								
	HAUS-, BETT- U. TISCHWAESCHE- STOFF (METERWARE) 1)								
	GANZ ODER UEBERWIEGEND AUS BAUMWOLLE								
6382 11		T	5 664	5 428	5 294				
		1000 M2	34 259	32 403	32 223	124 545	121 736	122 355	55
6382 12	LEINEN U. HALBLEINEN	T	399	390	321				
		1000 M2	1 680	1 585	1 400	11 596	11 216	9 814	19
6382 17	SYNTHETISCHEN FAEDEN	T	353	309	397				
		1000 M2	1 317	1 051	1 592	9 449	7 829	10 533	8
6382 18	SYNTHETISCHEN FASERN	T	462	351	387				
		1000 M2	1 884	1 510	1 738	11 498	10 327	9 772	10
6382 19	SONST. MATERIAL	T	161	163	199				
		1000 M2	697	694	901	3 976	3 941	4 971	7
	FROTTIERGEWEBE (SCHLINGENWARE) (METERWARE) 1)								
	GANZ ODER UEBERWIEGEND AUS BAUMWOLLE								
6382 31		T	4 930	4 442	4 806				
		1000 M2	13 537	12 470	13 069	113 190	109 934	113 260	30
6382 39	SONST. MATERIAL	T	-	-	-				
		1000 M2	-	-	-	-	-	-	-
	INLETT (METERWARE) 1)								
	GANZ ODER UEBERWIEGEND AUS BAUMWOLLE								
6382 51		T	750	748	943				
		1000 M2	4 660	4 841	6 029	23 670	22 987	29 698	9
6382 59	SONST. MATERIAL	T	-	-	-				
		1000 M2	-	-	-	-	-	-	-
	MATRATZENDRELL								
	GANZ ODER UEBERWIEGEND AUS BAUMWOLLE								
6382 71		T	564	688	630				
		1000 M2	2 793	3 270	3 115	11 527	11 734	11 345	7
6382 72	LEINEN (REIN- U. HALBLEINEN)	T	-A	-A	-A				
		1000 M2	-A	-A	-A	-A	-A	-A	1
6382 75	ZELLULOSISCHEN FASERN	T	196	193	187				
		1000 M2	1 099	1 067	1 018	2 575	3 686	3 519	3
6382 79	SONST. MATERIAL	T	-A	-A	-A				
		1000 M2	-A	-A	-A	-A	-A	-A	2
6382	FUER EIGENE RECHNUNG	T	13 492	12 729	13 190				
		1000 M2	61 984	58 952	61 207	312 367	303 718	315 975	-
	SCHLAF- U. REISEDECKENSTOFF, STIEPPDECKEN-OBERSTOFF 1)								
	SCHLAF- U. REISEDECKENSTOFF (METERWARE)								
	GANZ ODER UEBERWIEGEND AUS WOLLE U. FEINEN TIERHAAREN								
6383 13		T	331	368	270				
		1000 M2	514	570	428	11 132	11 399	7 905	5
6383 18	SYNTHETISCHEN MATERIAL	T	1 921	1 832	1 686				
		1000 M2	4 290	4 171	3 856	29 494	28 258	25 277	12
6383 19	SONST. MATERIAL	T	115	86	113				
		1000 M2	284	197	272	1 474	1 088	1 502	4
	STIEPPDECKEN-OBERSTOFF								
	GANZ ODER UEBERWIEGEND AUS BAUMWOLLE								
6383 51		T	170	188	178				
		1000 M2	1 234	1 355	1 288	5 942	6 881	6 588	4
6383 56	ZELLULOSISCHEN FAEDEN	T	-A	-A	-A				
		1000 M2	-A	-A	-A	-A	-A	-A	4
6383 57	SYNTHETISCHEN FAEDEN	T	-A	-A	-A				
		1000 M2	-A	-A	-A	-A	-A	-A	1

1) KONFEKTIONIERTER ERZEUGNISSE, DIESE SIEHE UNTER BEKLEIDUNG.



## 10 PRODUKTION NACH GUETERARTEN UND GUETERKLASSEN

MELDE- NR	ERZEUGNIS	EINHEIT	M E N G E			W E R T I N 1000 DM			ANZAHL DER BETR.
			1982	1982	1983	1982	1982	1983	
			1. VJ	4. VJ	1. VJ	1. VJ	4. VJ	1. VJ	
6383 59	SONST. MATERIAL	T	-	-	-	-	-	-	-
6383	FUER EIGENE RECHNUNG	1000 M2	2 694	2 623	2 435	-	-	-	-
		1000 M2	7 828	7 729	7 570	51 233	50 616	44 882	-
	MOEBEL- (POLSTERBEZUGS-) U. DEKO- RATIONSSTOFF (DICHTES GEWEBE) (OHNE UNDICHTEN VORHANGSTOFF) MOEBELSTOFF (OHNE SAMT, PLUESCH U. VELOUR) GANZ ODER UEBERWIEGEND AUS								
6384 11	BAUMWOLLE	T	63	68	91	-	-	-	-
		1000 M2	139	149	202	1 459	1 476	2 162	11
6384 13	WOLLE	T	377	306	351	-	-	-	-
		1000 M2	742	622	723	11 069	9 977	11 134	17
6384 15	ZELLULOSISCHEN FASERN	T	506	391	415	-	-	-	-
		1000 M2	883	707	728	12 545	10 398	11 626	15
6384 16	ZELLULOSISCHEN FAEDEN	T	-A	-A	-A	-A	-A	-A	-
		1000 M2	-A	-A	-A	-A	-A	-A	3
6384 17	SYNTHETISCHEN FAEDEN	T	-A	-A	-A	-A	-A	-A	-
		1000 M2	-A	-A	-A	-A	-A	-A	5
6384 18	SYNTHETISCHEN FASERN	T	1 181	911	1 016	-	-	-	-
		1000 M2	2 633	2 061	2 277	34 330	29 106	32 450	13
6384 19	SONST. MATERIAL	T	86	-A	94	-	-	-	-
		1000 M2	175	-A	229	1 383	-A	1 725	3
	SAMT, PLUESCH U. VELOUR (EIN- SCHL. EPINGLE ODER FRISE) FUE R MOEBEL U. DEKORATION 1) GANZ ODER UEBERWIEGEND AUS								
6384 61	BAUMWOLLE	T	769	747	738	-	-	-	-
		1000 M2	1 972	1 926	1 943	21 156	18 785	20 315	9
6384 63	WOLLE	T	991	-A	-A	-	-	-	-
		1000 M2	1 724	-A	-A	24 508	-A	-A	8
6384 65	ZELLULOSISCHEN FASERN	T	-A	-A	-A	-	-	-	-
		1000 M2	-A	-A	-A	-A	-A	-A	1
6384 67	SYNTHETISCHEN FAEDEN	T	675	561	614	-	-	-	-
		1000 M2	1 694	1 354	1 539	17 145	14 984	16 906	9
6384 68	SYNTHETISCHEN FASERN	T	2 670	2 188	2 502	-	-	-	-
		1000 M2	5 685	4 901	5 465	62 488	51 788	60 306	11
6384 69	SONST. MATERIAL	T	-A	-A	-A	-	-	-	-
		1000 M2	-A	-A	-A	-A	-A	-A	1
	DEKORATIONSSTOFF (DICHTES GE- WEBE) (OHNE MOEBELSTOFF, SAMT PLUESCH U. VELOUR) 1) GANZ ODER UEBERWIEGEND AUS								
6384 71	BAUMWOLLE	T	114	100	102	-	-	-	-
		1000 M2	602	497	533	3 302	2 596	2 868	10
6384 72	LEINEN	T	-A	-A	-A	-	-	-	-
		1000 M2	-A	-A	-A	-A	-A	-A	1
6384 73	WOLLE	T	-A	-A	-A	-	-	-	-
		1000 M2	-A	-A	-A	-A	-A	-A	2
6384 75	ZELLULOSISCHEN FASERN	T	91	-A	-A	-	-	-	-
		1000 M2	503	-A	-A	1 852	-A	-A	2
6384 76	ZELLULOSISCHEN FAEDEN	T	25	9	-A	-	-	-	-
		1000 M2	87	39	-A	948	415	-A	2
6384 77	SYNTHETISCHEN FAEDEN	T	636	316	407	-	-	-	-
		1000 M2	2 456	1 259	1 579	15 481	8 670	10 573	14
6384 78	SYNTHETISCHEN FASERN	T	3 262	3 002	3 271	-	-	-	-
		1000 M2	11 891	11 344	12 371	80 118	72 400	82 152	26
6384 79	SONST. MATERIAL	T	-A	-A	-A	-	-	-	-
		1000 M2	-A	-A	-A	-A	-A	-A	2
6384	FUER EIGENE RECHNUNG	T	11 842	10 071	11 152	-	-	-	-
		1000 M2	32 279	28 117	31 024	299 453	259 285	292 832	-
	GARDINENSTOFF (METERWARE) 1) GEWEBTER GARDINENSTOFF, AUCH UNDICHTER VORHANGSTOFF								
6385 11	AUS VOLLE	T	167	158	170	-	-	-	-
		1000 M2	1 975	1 792	1 980	8 242	9 237	9 754	4
6385 19	ANDERER GEWEBTER GARDINENSTOFF Z.B. DREHERGEWEBE, BOBINETGE- WEBE (TUELL, AUCH BESTICKT, BOBINETSPITZENSTOFF)	T	207	237	268	-	-	-	-
		1000 M2	2 246	2 429	2 864	9 482	10 369	11 634	15
6385 50	GEWIRKTER GARDINENSTOFF Z.B. RASCHEL-, HAEKELGALON- U. KETTSTUHLWARE	T	3 173	2 737	3 038	-	-	-	-
		1000 M2	31 880	26 742	30 558	133 740	108 590	127 795	48
6385	FUER EIGENE RECHNUNG	T	3 547	3 132	3 476	-	-	-	-
		1000 M2	36 100	30 962	35 402	151 464	128 196	149 183	-
	TEPPICHE, LAEUFER U. FUSSBODENBE- LAG AUS TEXTILEM MATERIAL (OHNE MATTEN) (METERWARE U. ABGEPASST) GEWEBT								
6386 12	GANZ ODER UEBERWIEGEND AUS SISAL U. KOKOS	T	148	162	123	-	-	-	-
	AUSLEG- BZW. BAHNWARE	1000 M2	69	75	62	2 147	1 742	1 727	3
	ABGEPASSTE WARE	T	-	-	-	-	-	-	-
		1000 M2	-	-	-	-	-	-	-
	FLIESEN	T	-	-	-	-	-	-	-
		1000 M2	-	-	-	-	-	-	-
6386 13	WOLLE	T	96	90	136	-	-	-	-
	AUSLEG- BZW. BAHNWARE	1000 M2	40	40	58	3 443	2 773	4 177	10
	ABGEPASSTE WARE	T	1 237	898	973	-	-	-	-
		1000 M2	462	339	380	32 390	21 544	28 168	14
	FLIESEN	T	-	-	-	-	-	-	-
		1000 M2	-	-	-	-	-	-	-

1) KONFEKTIONIERTER ERZEUGNISSE, DIESE SIEHE UNTER BEKLEIDUNG.

## 10 PRODUKTION NACH GUETERARTEN UND GUETERKLASSEN

MELDE- NR	ERZEUGNIS	EINHEIT	M E N G E			W E R T I N 1000 DM			ANZAHL DER BETR.
			1982 1. VJ	1982 4. VJ	1983 1. VJ	1982 1. VJ	1982 4. VJ	1983 1. VJ	1983 1. VJ
6386 17	SYNTHETISCHEN FAEDEN AUSLEG- BZW. BAHNWARE	T 1000 M2	458 345	454 321	455 322	12 424	11 881	12 657	8
	ABGEPASSTE WARE	T 1000 M2	52 35	-A -A	53 36	1 503	-A	1 724	3
	FLIESEN	T 1000 M2	- -	- -	- -	- -	- -	- -	-
6386 18	SYNTHETISCHEN FASERN AUSLEG- BZW. BAHNWARE	T 1000 M2	869 739	843 714	886 725	27 724	26 363	27 909	9
	ABGEPASSTE WARE	T 1000 M2	62 41	45 31	39 26	1 887	1 455	1 173	5
	FLIESEN	T 1000 M2	- -	- -	- -	- -	- -	- -	-
6386 19	SONST. MATERIAL AUSLEG- BZW. BAHNWARE	T 1000 M2	-A -A	-A -A	-A -A	-A	-A	-A	3
	ABGEPASSTE WARE	T 1000 M2	-A -A	-A -A	-A -A	-A	-A	-A	2
	FLIESEN	T 1000 M2	- -	- -	- -	- -	- -	- -	-
6386 1	GEWEBT FUER EIGENE RECHNUNG	T 1000 M2	3 284 1 857	2 834 1 660	2 864 1 685	84 468	69 606	79 384	-
	IM TUFTINGVERFAHREN HERGESTELLT (OHNE BADEZIMMERGARNITUREN) GANZ ODER UEBERWIEGEND AUS								
6386 33	WOLLE AUSLEG- BZW. BAHNWARE	T 1000 M2	864 560	948 560	1 031 659	13 909	14 650	16 793	13
	ABGEPASSTE WARE	T 1000 M2	-A -A	- -	- -	-A	-	-	-
	FLIESEN	T 1000 M2	- -	- -	- -	- -	- -	- -	-
6386 37	SYNTHETISCHEN FAEDEN AUSLEG- BZW. BAHNWARE	T 1000 M2	16 287 11 420	15 729 11 558	17 214 13 660	152 442	152 383	175 829	19
	ABGEPASSTE WARE	T 1000 M2	- -	- -	- -	- -	- -	- -	-
	FLIESEN	T 1000 M2	-A -A	-A -A	-A -A	-A	-A	-A	4
6386 38	SYNTHETISCHEN FASERN AUSLEG- BZW. BAHNWARE	T 1000 M2	18 099 12 561	16 378 11 661	18 274 13 022	165 302	156 049	174 851	22
	ABGEPASSTE WARE	T 1000 M2	-A -A	-A -A	-A -A	-A	-A	-A	1
	FLIESEN	T 1000 M2	1 073 364	694 241	610 249	5 306	3 445	3 620	5
6386 39	SONST. MATERIAL AUSLEG- BZW. BAHNWARE	T 1000 M2	- -	- -	- -	- -	- -	- -	-
	ABGEPASSTE WARE	T 1000 M2	- -	- -	- -	- -	- -	- -	-
	FLIESEN	T 1000 M2	- -	- -	- -	- -	- -	- -	-
6386 3	IM TUFTINGVERFAHREN HERGESTELLT FUER EIGENE RECHNUNG	T 1000 M2	38 464 25 946	35 743 24 947	38 792 28 378	353 749	341 174	383 418	-
	AUS NADELFILZ BZW. NADELVLIES GANZ ODER UEBERWIEGEND AUS								
6386 58	SYNTHETISCHEN MATERIAL AUSLEG- BZW. BAHNWARE	T 1000 M2	7 667 7 543	6 503 6 221	6 620 7 236	61 003	53 312	61 507	14
	ABGEPASSTE WARE	T 1000 M2	-A -A	-A -A	-A -A	-A	-A	-A	1
	FLIESEN	T 1000 M2	-A -A	-A -A	-A -A	-A	-A	-A	8
6386 59	SONST. MATERIAL AUSLEG- BZW. BAHNWARE	T 1000 M2	- -	- -	- -	- -	- -	- -	-
	ABGEPASSTE WARE	T 1000 M2	- -	- -	- -	- -	- -	- -	-
	FLIESEN	T 1000 M2	- -	- -	- -	- -	- -	- -	-
6386 5	AUS NADELFILZ BZW. NADELVLIES FUER EIGENE RECHNUNG	T 1000 M2	10 443 9 159	8 629 7 439	8 392 8 438	79 220	67 633	75 328	-
6386 70	IN ANDEREN VERFAHREN HERGE- STELLT Z.B. GEKNUEPFT, GE- FLOCKT ODER GEWIRKT AUSLEG- BZW. BAHNWARE	T 1000 M2	-A -A	-A -A	-A -A	-A	-A	-A	1
	ABGEPASSTE WARE	T 1000 M2	-A -A	-A -A	-A -A	-A	-A	-A	1
	FLIESEN	T 1000 M2	-A -A	-A -A	-A -A	-A	-A	-A	1
6386 7	IN ANDEREN VERFAHREN HERGE- STELLT FUER EIGENE RECHNUNG	T 1000 M2	954 310	963 306	768 226	8 502	8 384	7 704	-

## 10 PRODUKTION NACH GUETERARTEN UND GUETERKLASSEN

MELDE- NR	ERZEUGNIS	EINHEIT	M E N G E			W E R T I N 1000 DM			ANZAHL DER BETR.
			1982 1. VJ	1982 4. VJ	1983 1. VJ	1982 1. VJ	1982 4. VJ	1983 1. VJ	1983 1. VJ
6386	AUSLEG- BZW. BAHNWARE FUER EIGENE RECHNUNG	T 1000 M2	45 050 33 491	41 706 31 369	45 082 35 870	442 473	423 202	478 038	-
	ABGEPASSTE WARE FUER EIGENE RECHNUNG	T 1000 M2	4 172 2 217	3 348 1 733	2 948 1 544	64 239	48 648	51 986	-
	FLIESEN FUER EIGENE RECHNUNG	T 1000 M2	3 922 1 564	3 114 1 250	2 786 1 313	19 227	14 947	15 810	-
6386 80	BADEZIMMERGARNITUREN U. EINZEL- TEILE, IM TUFTINGVERFAHREN HER- GESTELLT	T 1000 M2	763 702	655 573	881 744	21 545	17 732	22 603	8
	FUSSBODENBELAG AUF TEXTILER ODER PAPIERUNTERLAGE (OHNE GUMMIERTE GEWEBE)	T 1000 M2	-A -A	-A -A	-A -A	-A	-A	-A	1
6387 10	LINOLEUM	T 1000 M2	-	-	-	-	-	-	-
6387 30	FELTBASE	T 1000 M2	-	-	-	-	-	-	-
6387 70	WEICHE BELAEGE AUS KUNSTSTOFF IN PLATTEN U. BAHNEN AUF TEX- TILER UNTERLAGE (GEWEBE, FILZ)	T 1000 M2	6 282 4 577	3 764 2 799	4 626 3 454	26 574	14 055	18 460	13
6387	INSGESAMT	-	-	-	-	-A	-A	-A	-
6388 00	BESCHICHTETE GEWEBE U. ANDERE BE- SCHICHTETE TEXTILE TRAEGERBAHNEN (OHNE GUMMIERTE GEWEBE)	T 1000 M2	14 872 24 949	11 745 19 234	11 993 22 177	148 975	119 838	138 697	27
	WIRK- U. STRICKWAREN								
	GEWIRKTER ODER GESTRICKTER STOFF (OHNE UNDICHTEN VORHANGSTOFF) ROHGEWIRKE U. -GESTRICKE (METERWARE)								
	RUNDSTRICK- U. RUNDWIRKWARE GANZ ODER UEBERWIEGEND AUS	T	-A	-A	-A	-A	-A	-A	5
6391 23	WOLLE	T	-A	-A	-A	-A	-A	-A	6
6391 27	SYNTHETISCHEN FAEDEN	T	2 632	1 920	2 160	30 907	22 143	23 494	6
6391 28	SYNTHETISCHEN FASERN	T	392	168	287	7 455	4 076	5 820	6
6391 29	SONST. MATERIAL	T	211	184	244	4 091	3 880	5 342	5
6391 30	KETTSTUHL- U. RASCHELWARE GEWIRKTER ODER GESTRICKTER FERTIGSTOFF (METERWARE)	T	1 055	1 509	1 683	22 779	28 088	31 738	9
	OBERBEKLEIDUNGSSTOFF GANZ ODER UEBERWIEGEND AUS	T	-A	-A	-A	-A	-A	-A	4
6391 53	WOLLE	T	-A	-A	-A	-A	-A	-A	17
6391 57	SYNTHETISCHEN FAEDEN	T	1 804	1 942	2 067	30 351	35 101	37 966	6
6391 58	SYNTHETISCHEN FASERN	T	293	190	173	7 645	5 830	5 509	12
6391 59	SONST. MATERIAL	T	855	929	914	13 749	17 163	14 459	
	WAESCHESTOFF EINSCHL. HEMDEN- STOFF GANZ ODER UEBERWIEGEND AUS	T	1 118	930	822	24 854	22 228	17 464	11
6391 67	SYNTHETISCHEN MATERIAL	T	547	512	451	6 842	6 568	5 865	6
6391 69	SONST. MATERIAL	T							
	MOEBEL- (POLSTERBEZUGS-) U. DEKORATIONSSTOFF GANZ ODER UEBERWIEGEND AUS	T	1 224	1 175	1 295	24 519	23 253	23 932	7
6391 77	SYNTHETISCHEN MATERIAL	T	-A	-A	-A	-A	-A	-A	1
6391 79	SONST. MATERIAL	T							
	GEWIRKTER ODER GESTRI- CKTER FERTIGSTOFF GANZ ODER UEBERWIEGEND AUS	T	890	799	919	25 003	23 732	25 477	11
6391 87	SYNTHETISCHEN FAEDEN	T	1 496	1 341	1 633	27 143	24 496	29 682	19
6391 89	SONST. MATERIAL	T	14 011	13 413	14 336	246 677	239 818	247 974	-
6391	FUER EIGENE RECHNUNG	T							
	GEWIRKTE ODER GESTRICKTE HERREN- OBERBEKLEIDUNG AB GROESSE 38 (OHNE SOLCHE AUS ZUGEKAUFTER GEWIRKTER ODER GESTRICKTER METERWARE) 1)								
	PULLOVER, SLIPOVER, TWINSETS, WESTEN, STRICKJACKEN GANZ ODER UEBERWIEGEND AUS	T	357	478	337				
6392 23	WOLLE U. FEINEN TIERHAAREN	1000 ST	547	662	530	28 011	34 240	27 476	38
6392 27	SYNTHETISCHEN MATERIAL	T	452	382	406				
6392 29	SONST. MATERIAL	1000 ST	1 085	947	1 010	29 475	24 789	27 973	56
6392 80	SONST. GEWIRKTE ODER GESTRICKTE HERREN OBERBEKLEIDUNG, A.N.G.	T	163	188	156				
		1000 ST	602	543	506	9 864	9 949	8 700	22
		T	114	69	72				
6392	FUER EIGENE RECHNUNG	1000 ST	135	91	89	7 616	4 660	4 445	8
		T	1 085	1 117	972				
		1000 ST	2 368	2 242	2 135	74 966	73 638	68 594	-
	GEWIRKTE ODER GESTRICKTE DAMEN- OBERBEKLEIDUNG AB GROESSE 34 (OHNE SOLCHE AUS ZUGEKAUFTER GEWIRKTER ODER GESTRICKTER METERWARE) 1)								
6393 11	KOSTUEME (AUCH KOMPLETS)	T 1000 ST	42 56	23 28	23 29	6 165	2 566	3 002	9

1) ERZEUGNISSE AUS ZUGEKAUFTER GEWIRKTER ODER GESTRICKTER METERWARE, DIESE SIEHE UNTER BEKLEIDUNG.

## 10 PRODUKTION NACH GUETERARTEN UND GUETERKLASSEN

MELDE- NR	ERZEUGNIS	EINHEIT	M E N G E			W E R T I N 1000 DM			ANZAHL DER BETR.
			1982 1. VJ	1982 4. VJ	1983 1. VJ	1982 1. VJ	1982 4. VJ	1983 1. VJ	
6393 15	JACKEN (OHNE STRICKJACKEN)	T	63	33	33				
		1000 ST	118	78	76	5 641	3 605	4 154	9
	ROECKE								
	GANZ ODER UEBERWIEGEND AUS								
	SYNTHETISCHEN MATERIAL	T	149	127	159				
6393 27		1000 ST	314	263	366	21 284	16 387	23 497	22
6393 29	SONST. MATERIAL	T	98	78	66				
		1000 ST	224	182	151	12 264	9 670	8 910	22
6393 30	HOSEN, LANG	T	43	40	43				
		1000 ST	73	67	71	4 564	4 152	4 530	11
	BLUSEN (EINSCHL. HEMDBLUSEN)								
	GANZ ODER UEBERWIEGEND AUS								
	BAUMWOLLE	T	-A	-A	-A				
6393 41		1000 ST	-A	-A	-A	-A	-A	-A	1
6393 49	SONST. MATERIAL	T	95	58	88				
		1000 ST	353	211	347	11 349	7 183	11 990	13
	PULLOVER, SLIPOVER, TWINSETS,								
	WESTEN, STRICKJACKEN								
	GANZ ODER UEBERWIEGEND AUS								
	WOLLE U. FEINEN TIERHAAREN	T	413	308	313				
6393 51		1000 ST	976	696	716	59 392	44 015	45 181	54
6393 57	SYNTHETISCHEN MATERIAL	T	2 276	2 193	2 156				
		1000 ST	7 168	6 519	6 610	200 654	183 054	196 179	149
6393 59	SONST. MATERIAL	T	495	535	625				
		1000 ST	1 796	1 741	1 910	43 231	43 442	51 411	46
	KLEIDER								
	GANZ ODER UEBERWIEGEND AUS								
	WOLLE U. FEINEN TIERHAAREN	T	83	29	38				
6393 61		1000 ST	102	46	59	14 838	7 560	9 746	7
6393 67	SYNTHETISCHEN MATERIAL	T	215	156	133				
		1000 ST	386	301	272	33 093	28 482	22 732	21
6393 69	SONST. MATERIAL	T	6	-A	-A				
		1000 ST	9	-A	-A	1 430	-A	-A	2
6393 80	MORGENROECKE	T	-A	-A	-A				
		1000 ST	-A	-A	-A	-A	-A	-A	2
6393 91	SONST. GEWIRKTE ODER GESTRICKTE								
	DAMEN OBERBEKLEIDUNG, A.N.G.	T	19	37	21				
		1000 ST	34	75	52	1 477	3 291	2 454	6
6393	FUER EIGENE RECHNUNG	T	4 046	3 633	3 747				
		1000 ST	12 023	10 325	11 064	419 937	354 589	388 224	.
	GEWIRKTE ODER GESTRICKTE KINDER-								
	OBERBEKLEIDUNG (OHNE SOLCHE AUS								
	ZUGEKAUFTER GEWIRKTER ODER								
	GESTRICKTER METERWARE) 1)								
	KNABEN OBERBEKLEIDUNG								
	GROESSE 104 BIS 176								
6394 11	PULLOVER, SLIPOVER, TWINSETS,								
	WESTEN, STRICKJACKEN	T	323	315	274				
		1000 ST	1 325	1 231	1 180	19 759	19 549	17 635	51
6394 15	HOSEN, LANG	T	30	29	61				
		1000 ST	165	135	251	2 212	1 951	2 673	8
6394 19	SONST. GEWIRKTE ODER GE-								
	STRICKTE KNABEN OBERBEKLEI-								
	DUNG, A.N.G.	T	-A	-	-				
		1000 ST	-A	-	-	-A	-	-	-
	MAEDCHEN OBERBEKLEIDUNG								
	GROESSE 104 BIS 176								
6394 31	PULLOVER, SLIPOVER, TWINSETS,								
	WESTEN, STRICKJACKEN	T	345	403	336				
		1000 ST	1 447	1 584	1 507	21 603	23 361	21 288	55
6394 33	ROECKE	T	6	-A	-A				
		1000 ST	33	-A	-A	541	-A	-A	3
6394 34	HOSEN, LANG	T	21	29	57				
		1000 ST	119	131	242	1 338	1 803	2 531	7
6394 36	BLUSEN (EINSCHL. HEMDBLUSEN)	T	-A	-A	-A				
		1000 ST	-A	-A	-A	-A	-A	-A	2
6394 37	KLEIDER	T	12	10	19				
		1000 ST	58	59	86	612	1 000	1 533	7
6394 39	SONST. GEWIRKTE ODER GE-								
	STRICKTE MAEDCHEN OBERBEKLEI-								
	DUNG, A.N.G.	T	3	2	-A				
		1000 ST	11	8	-A	169	176	-A	2
	OBERBEKLEIDUNG FUR KLEIN- U.								
	KLEINSTKINDER BIS GROESSE 98								
	(OHNE ERSTLINGSSTRUEMPFE U.								
	-SCHUHE)								
	GANZ ODER UEBERWIEGEND AUS								
	BAUMWOLLE	T	461	365	377				
6394 71		1000 ST	4 008	2 984	3 483	29 111	21 792	27 116	27
6394 77	SYNTHETISCHEN MATERIAL	T	352	308	287				
		1000 ST	2 763	2 016	1 997	21 930	17 895	18 614	29
6394 79	SONST. MATERIAL	T	136	92	97				
		1000 ST	1 315	896	833	12 138	8 202	8 733	10
6394	FUER EIGENE RECHNUNG	T	1 695	1 562	1 520				
		1000 ST	11 284	9 093	9 636	109 940	97 181	101 220	.

1) ERZEUGNISSE AUS ZUGEKAUFTER GEWIRKTER ODER GESTRICKTER METERWARE, DIESE SIEME UNTER BEKLEIDUNG.

## 10 PRODUKTION NACH GUETERARTEN UND GUETERKLASSEN

MELDE- NR	ERZEUGNIS	EINHEIT	M E N G E			W E R T I N 1000 DM			ANZAHL DER BETR.
			1982 1. VJ	1982 4. VJ	1983 1. VJ	1982 1. VJ	1982 4. VJ	1983 1. VJ	
GEWIRKTE ODER GESTRICKTE HERREN- WAESCHE (OHNE SOLCHE AUS ZUGE- KAUFTER GEWIRKTER ODER GE- STRICKTER METERWARE) 1) OBER- U. FREIZEITHEMDEN (AUCH SPORT-, ARBEITSHEMDEN U.AE.) GANZ ODER UEBERWIEGEND AUS BAUMWOLLE									
6395 11		T	422	502	481				
6395 17	SYNTHETISCHEM MATERIAL	1000 ST	1 627	1 782	1 801	20 729	22 028	23 889	19
6395 19	SONST. MATERIAL	T	111	86	81				
6395 30	NACHTHEMDEN, SCHLAF- U. HAUS- ANZUEGE	1000 ST	388	278	286	6 660	4 846	4 528	7
		T	44	-A	-A				
		1000 ST	99	-A	-A	2 475	-A	-A	2
	T-SHIRTS	T	332	419	343				
	GANZ ODER UEBERWIEGEND AUS BAUMWOLLE	1000 ST	936	1 120	945	23 383	27 280	24 875	30
6395 41		T	195	107	152				
6395 49	SONST. MATERIAL	1000 ST	956	501	815	11 840	7 603	12 203	13
		T	26	8	26				
		1000 ST	134	33	127	1 171	318	1 400	5
	UNTERJACKEN U. -HEMDEN	T							
6395 51	GANZ ODER UEBERWIEGEND AUS BAUMWOLLE	1000 ST	838	782	732				
6395 59	SONST. MATERIAL	T	5 698	5 387	5 119	31 266	30 648	27 181	47
		1000 ST	25	47	22				
		1000 ST	161	256	125	5 119	5 574	3 812	12
	UNTERHOSEN, SCHLUEPFER U. SLIPS	T							
6395 71	GANZ ODER UEBERWIEGEND AUS BAUMWOLLE	1000 ST	1 243	1 182	1 126				
6395 79	SONST. MATERIAL	T	8 203	7 878	7 681	45 381	48 272	42 622	51
		T	26	61	19				
6395 91	SONST. GEWIRKTE ODER GESTRICKTE HERRENWAESCHE, A.N.G.	1000 ST	122	274	85	4 035	4 790	2 626	13
		T	19	-A	-A				
6395	FUER EIGENE RECHNUNG	1000 ST	93	-A	-A	954	-A	-A	3
		T	3 280	3 223	3 010				
		1000 ST	18 418	17 610	17 074	153 013	153 617	144 629	.
GEWIRKTE ODER GESTRICKTE DAMEN- WAESCHE (OHNE SOLCHE AUS ZUGE- KAUFTER GEWIRKTER ODER GE- STRICKTER METERWARE) 1) TAGHEMDEN									
6396 11	GANZ ODER UEBERWIEGEND AUS BAUMWOLLE	T	778	649	705				
6396 19	SONST. MATERIAL	1000 ST	8 877	6 945	8 137	44 088	32 901	40 134	46
		T	64	90	63				
	SCHLUEPFER U. SLIPS	1000 ST	654	864	652	10 039	14 168	10 749	20
6396 21	GANZ ODER UEBERWIEGEND AUS BAUMWOLLE	T	1 139	1 130	1 133				
6396 27	SYNTHETISCHEM MATERIAL	1000 ST	19 918	19 292	20 193	55 732	50 772	55 773	48
		T	30	27	19				
6396 29	SONST. MATERIAL	1000 ST	277	292	189	1 649	1 484	1 070	17
		T	64	109	119				
		1000 ST	1 042	1 634	2 565	7 581	10 373	9 370	16
	UNTERROECKE (AUCH HALBROECKE)	T							
6396 47	GANZ ODER UEBERWIEGEND AUS SYNTHETISCHEM MATERIAL	1000 ST	96	55	59	8 621	4 765	5 224	13
6396 49	SONST. MATERIAL	T	613	340	352				
		T	12	15	5				
		1000 ST	77	77	45	897	1 053	753	4
	NACHTHEMDEN, SCHLAF- U. HAUS- ANZUEGE	T							
6396 51	GANZ ODER UEBERWIEGEND AUS BAUMWOLLE	1000 ST	617	650	572				
6396 57	SYNTHETISCHEM MATERIAL	T	1 957	2 032	1 933	38 943	39 719	39 342	34
		T	74	50	54				
6396 59	SONST. MATERIAL	1000 ST	389	343	337	10 333	11 551	9 476	7
		T	118	152	101				
		1000 ST	302	398	249	5 251	7 235	4 551	7
	T-SHIRTS	T							
6396 81	GANZ ODER UEBERWIEGEND AUS BAUMWOLLE	1000 ST	665	388	594				
6396 89	SONST. MATERIAL	T	3 262	1 765	2 670	34 539	20 755	32 676	23
		T	46	46	77				
6396 90	SONST. GEWIRKTE ODER GE- STRICKTE DAMENWAESCHE, A.N.G.	1000 ST	312	276	537	4 944	3 475	5 795	9
		T	38	47	32				
6396	FUER EIGENE RECHNUNG	1000 ST	224	241	168	2 788	4 240	2 518	14
		T	3 742	3 407	3 534				
		1000 ST	37 904	34 501	38 028	225 405	202 491	217 431	.
GEWIRKTE ODER GESTRICKTE KINDER- WAESCHE (OHNE SOLCHE AUS ZUGE- KAUFTER GEWIRKTER ODER GE- STRICKTER METERWARE) 1) KINDERWAESCHE									
6397 11	GROESSE 104 BIS 176								
	OBER- U. FREIZEITHEMDEN (AUCH SPORTHEMDEN)	T	133	147	142				
6397 13	NACHTHEMDEN, SCHLAF- U. HAUS- ANZUEGE	1000 ST	1 537	1 622	1 467	3 981	4 227	3 123	7
		T	397	483	443				
		1000 ST	1 665	1 726	1 799	16 512	18 626	19 297	30

1) ERZEUGNISSE AUS ZUGEKAUFTER GEWIRKTER ODER GESTRICKTER METERWARE, DIESE SIEHE UNTER BEKLEIDUNG.

## 10 PRODUKTION NACH GUETERARTEN UND GUETERKLASSEN

MELDE- NR	ERZEUGNIS	EINHEIT	M E N G E			W E R T I N 1000 DM			ANZAHL DER BETR.
			1982 1. VJ	1982 4. VJ	1983 1. VJ	1982 1. VJ	1982 4. VJ	1983 1. VJ	1983 1. VJ
6397 15	T-SHIRTS	T 1000 ST	261 1 636	152 873	223 1 571	12 662	8 127	13 766	28
6397 19	SONST. GEWIRKTE ODER GESTRICKTE KINDERWAESCHE, A.N.G.	T 1000 ST	447 6 513	428 6 331	421 6 035	17 813	19 666	17 728	31
6397 50	WAESCHE FUER KLEIN- U. KLEINST- KINDER BIS GROESSE 98	T 1000 ST	339 3 893	291 3 355	319 3 683	16 161	14 613	17 072	18
6397	FUER EIGENE RECHNUNG	T 1000 ST	1 576 15 244	1 500 13 908	1 549 14 555	67 129	65 259	70 986	.
6398 17	STRUMPFWAREN HERRENSTRUEMPFE U. -SOCKEN (EINSCHL. SPORTSTRUEMPFEN) AUS SYNTHETISCHEM MATERIAL	T 1000 PAAR	369 6 382	375 6 578	284 5 412	20 325	23 735	19 156	27
6398 19	AUS SONST. MATERIAL	T 1000 PAAR	602 10 205	600 9 219	601 10 086	40 846	41 296	42 116	35
6398 27	DAMENSTRUEMPFE AUS SYNTHETISCHEM MATERIAL RUNDGESTRICKT, NAHTLOS, AUS GARN BIS 60 DEN	T 1000 PAAR	-A -A	-A -A	-A -A	-A	-A	-A	1
6398 37	FERTIGSTRUEMPFE	T 1000 PAAR	239 12 316	229 10 948	217 13 467	25 686	23 555	27 826	14
6398 47	GEWIRKT, MIT NAHT (COTTON- STRUEMPFE) U. SONST. ART (EINSCHL. SPORTSTRUEMPFEN U. SOECKCHEN)	T 1000 PAAR	118 2 480	208 4 185	155 3 708	8 753	17 002	12 002	17
6398 49	AUS SONST. MATERIAL	T 1000 PAAR	216 4 491	156 2 868	203 4 356	18 138	15 689	17 343	24
6398 57	STRUMPFHOSEN GANZ ODER UEBERWIEGEND AUS SYNTHETISCHEM MATERIAL DAMENFEINSTRUMPFHOSEN AUS GARN BIS 60 DEN	T 1000 ST	-A -A	-A -A	-A -A	-A	-A	-A	1
6398 67	FERTIGSTRUMPFHOSEN	T 1000 ST	1 664 73 122	1 598 68 574	1 646 74 643	131 830	136 099	128 527	21
6398 77	SONST. ART	T 1000 ST	76 654	123 1 129	66 620	3 199	6 120	3 423	13
6398 79	SONST. MATERIAL	T 1000 ST	76 626	98 866	82 756	4 618	6 126	3 909	16
6398 87	KINDERSTRUEMPFE AUS SYNTHETISCHEM MATERIAL	T 1000 PAAR	204 4 771	218 5 174	152 3 466	14 255	19 559	12 055	15
6398 89	AUS SONST. MATERIAL	T 1000 PAAR	203 5 215	138 3 049	204 5 114	15 904	9 437	17 291	20
6398	FUER EIGENE RECHNUNG	-	-	-	-	-A	-A	-A	.
6399 11	ANDERE WIRK- UND STRICKWAREN, A.N.G. (OHNE SOLCHE AUS ZUGE- KAUFTER GEWIRKTER ODER GESTRICK- TER METERWARE) 1)	T 1000 ST	27 342	16 244	19 276	4 875	3 125	3 715	8
6399 14	BADE- U. STRANDBEKLIEDUNG BADEHOSEN FUER HERREN	T 1000 ST	86 746	45 442	63 607	17 811	9 596	13 197	8
6399 17	BADEHOSEN U. -ANZUEGE FUER KINDER (EINSCHL. BIKINIS)	T 1000 ST	20 282	10 162	13 190	3 019	1 917	2 247	5
6399 18	BADEMAENTEL U. SONST. BADE- U. STRANDBEKLIEDUNG	T 1000 ST	47 171	16 72	54 204	4 478	2 052	4 257	9
6399 31	TRAININGSANZUEGE, -JACKEN U. -HOSEN	T 1000 ST	740 788	630 696	634 678	41 174	38 905	37 631	30
6399 34	TRAININGSJACKEN	T 1000 ST	8 18	6 14	13 33	640	414	884	5
6399 35	TRAININGSHOSEN	T 1000 ST	69 161	44 98	55 118	3 490	2 349	2 810	17
6399 40	SHORTS U. ANDERE KURZE HOSEN (OHNE SPORHOSEN)	T 1000 ST	-A -A	-A -A	-A -A	-A	-A	-A	1
6399 50	SPORHOSEN, TURNHEMDEN U. SONST. SPORTBEKLIEDUNG	T 1000 ST	141 778	167 817	194 1 079	14 319	16 581	16 009	15
6399 60	HANDSCHUHE (OHNE SOLCHE AUS LEDER U. GEWEBE)	T 1000 PAAR	49 1 015	39 960	35 874	5 033	4 462	3 850	10
6399 70	SCHALS U. TUECHER	T 1000 ST	-A -A	-A -A	-A -A	-A	-A	-A	7
6399 80	MUETZEN (EINSCHL. STRICKHUTEN)	T 1000 ST	32 393	90 1 166	29 328	2 158	6 580	1 982	11
6399 91	SONST. WIRK- U. STRICKWAREN, A.N.G.	T	515	588	604	20 582	20 089	19 299	28
6399	FUER EIGENE RECHNUNG	-	-	-	-	118 570	108 785	106 578	.

1) ERZEUGNISSE AUS ZUGEKAUFTER GEWIRKTER ODER GESTRICKTER METERWARE, DIESE SIEHE UNTER BEKLIEDUNG.

## 10 PRODUKTION NACH GUETERARTEN UND GUETERKLASSEN

MELDE- NR	ERZEUGNIS	EINHEIT	M E N G E			W E R T I N 1000 DM			ANZAHL DER BETR.
			1982 1. VJ	1982 4. VJ	1983 1. VJ	1982 1. VJ	1982 4. VJ	1983 1. VJ	
BEKLEIDUNG									
HERRENOBERBEKLEIDUNG AB GROE- SSE 38 (OHNE ARBEITS-, BERUFS-, SPORT-, LEDER-, PELZ-, REGEN- SCHUTZBEKLEIDUNG U. UNIFOR- MEN) 1)									
ANZUEGE									
GANZ ODER UEBERWIEGEND AUS									
6411 11	BAUMWOLLE	1000 ST	78	58	76	12 618	10 538	13 900	13
6411 13	WOLLE U. FEINEN TIERHAAREN	1000 ST	778	591	681	150 715	116 130	131 919	67
6411 19	SONST. MATERIAL	1000 ST	401	396	477	64 553	56 213	68 836	46
SAKKOS U. JACKEN (OHNE SKI- U. WINDJACKEN, ANORAKS, BLOUSONS U.AE.)									
GANZ ODER UEBERWIEGEND AUS									
6411 21	BAUMWOLLE	1000 ST	217	163	172	16 923	10 550	10 390	24
6411 23	WOLLE U. FEINEN TIERHAAREN	1000 ST	846	588	716	87 852	65 136	81 011	86
6411 29	SONST. MATERIAL	1000 ST	471	309	510	46 578	30 927	47 066	65
HOSEN, LANG (OHNE JEANSHOSEN)									
GANZ ODER UEBERWIEGEND AUS									
6411 31	BAUMWOLLE	1000 ST	2 985	2 122	2 693	89 730	67 143	83 035	69
6411 33	WOLLE U. FEINEN TIERHAAREN	1000 ST	2 078	1 450	1 793	100 093	69 947	85 406	105
6411 39	SONST. MATERIAL	1000 ST	3 058	2 726	3 158	135 221	117 929	141 371	111
6411 40	JEANSHOSEN	1000 ST	1 741	1 823	1 713	42 564	48 181	46 793	23
MAENTEL U. UMHAENGE AUS NICHT GUMMIERTEN U. NICHT BE- SCHICHTETEM GEWEBE									
GANZ ODER UEBERWIEGEND AUS									
6411 81	BAUMWOLLE	1000 ST	71	73	66	7 626	9 307	7 445	12
6411 83	WOLLE U. FEINEN TIERHAAREN	1000 ST	82	151	72	14 988	26 945	12 570	36
6411 89	SONST. MATERIAL	1000 ST	130	76	88	15 626	11 825	11 151	22
6411 90	SONST. HERRENOBERBEKLEIDUNG, A.N.-G.	1000 ST	137	201	200	4 261	5 711	6 192	38
6411	INSGESAMT	-	-	-	-	789 348	646 482	747 085	-
DAMENBERBEKLEIDUNG AB GROE- SSE 34 (OHNE ARBEITS-, BERUF-, SPORT-, LEDER-, PELZ-, REGEN- SCHUTZBEKLEIDUNG U. UNIFOR- MEN) 1)									
KOSTUEME (AUCH KOMPLETS)									
6412 11	JACKEN (OHNE SKI- U. WIND- JACKEN, ANORAKS, BLOUSONS U.AE.)	1000 ST	1 010	534	940	147 295	79 460	143 167	126
6412 15	ROECKE	1000 ST	992	601	836	65 706	41 488	57 802	104
GANZ ODER UEBERWIEGEND AUS									
6412 21	BAUMWOLLE	1000 ST	4 443	2 402	4 241	140 744	77 466	139 966	181
6412 29	SONST. MATERIAL	1000 ST	6 350	5 032	5 964	226 385	169 943	211 428	224
HOSEN, LANG (AUCH JEANSHOSEN U. HOSENROECKE)									
GANZ ODER UEBERWIEGEND AUS									
6412 31	BAUMWOLLE	1000 ST	3 442	2 845	3 984	102 515	80 702	118 201	137
6412 39	SONST. MATERIAL	1000 ST	3 514	3 738	3 703	111 828	112 860	113 562	165
BLUSEN (EINSCHL. HEMDBLUSEN)									
GANZ ODER UEBERWIEGEND AUS									
6412 41	BAUMWOLLE	1000 ST	4 357	2 875	4 073	115 412	89 175	111 933	186
6412 47	SYNTHETISCHES MATERIAL	1000 ST	3 885	3 247	4 918	113 738	88 758	145 813	102
6412 49	SONST. MATERIAL	1000 ST	3 056	2 300	2 291	90 681	72 423	69 387	94
KLEIDER									
GANZ ODER UEBERWIEGEND AUS									
6412 51	BAUMWOLLE	1000 ST	2 530	1 501	2 705	163 358	86 277	163 061	145
6412 53	WOLLE U. FEINEN TIERHAAREN	1000 ST	209	242	290	25 596	21 657	31 641	34
6412 57	SYNTHETISCHES MATERIAL	1000 ST	2 873	2 097	2 531	186 300	135 174	177 602	97
6412 59	SONST. MATERIAL	1000 ST	3 640	2 275	3 068	234 948	145 229	204 821	132
6412 60	MORGENROECKE	1000 ST	177	332	200	8 890	12 462	10 069	10
MAENTEL U. UMHAENGE AUS NICHT GUMMIERTEM U. NICHT BESCHICH- TETEM GEWEBE									
GANZ ODER UEBERWIEGEND AUS									
6412 81	BAUMWOLLE	1000 ST	590	323	460	56 636	28 494	43 924	46
6412 83	WOLLE U. FEINEN TIERHAAREN	1000 ST	783	850	860	109 927	121 512	115 842	88
6412 89	SONST. MATERIAL	1000 ST	1 307	958	1 240	117 210	92 768	116 830	77
6412 90	SONST. DAMENBERBEKLEIDUNG, A.N.-G. (Z.B. HOSENANZUEGE)	1000 ST	635	653	738	20 138	15 574	15 709	65
6412	INSGESAMT	-	-	-	-	2 037 307	1 471 422	1 990 758	-
KINDERBERBEKLEIDUNG 1)									
KNABENBERBEKLEIDUNG, GROESSE 104 BIS 176 (OHNE ARBEITS-,BE- RUF-, SPORT-, LEDER-, PELZ-, REGENSCHUTZBEKL. U. UNIFORMEN)									
ANZUEGE									
GANZ ODER UEBERWIEGEND AUS									
6413 11	BAUMWOLLE	1000 ST	-A	-A	-A	-A	-A	-A	2
6413 12	SONST. MATERIAL	1000 ST	56	44	22	5 136	4 180	2 002	4
SAKKOS U. JACKEN (OHNE SKI- U. WINDJACKEN, ANORAKS, BLOUSONS U.AE.)									
GANZ ODER UEBERWIEGEND AUS									
6413 15	BAUMWOLLE	1000 ST	17	7	-A	914	444	-A	1
6413 17	WOLLE U. FEINEN TIERHAAREN	1000 ST	-A	-A	-A	-A	-A	-A	2
6413 19	SONST. MATERIAL	1000 ST	73	27	63	3 282	1 517	2 924	4

1) EINSCHL. SOLCHER AUS ZUGEKAUFTER GEWIRKTER U. GESTRIKTER METERWARE.

## 10 PRODUKTION NACH GUETERARTEN UND GUETERKLASSEN

MELDE- NR	ERZEUGNIS	EINHEIT	M E N G E			W E R T I N 1000 DM			ANZAHL DER BETR.
			1982 1. VJ	1982 4. VJ	1983 1. VJ	1982 1. VJ	1982 4. VJ	1983 1. VJ	1983 1. VJ
6413 21	HOSEN, LANG (AUCH JEANSHOSEN)								
6413 23	GANZ ODER UEBERWIEGEND AUS								
6413 24	BAUMWOLLE	1000 ST	644	649	720	13 960	14 172	16 426	18
6413 28	WOLLE U. FEINEN TIERHAAREN	1000 ST	12	-A	-A	266	-A	-A	2
6413 30	SONST. MATERIAL	1000 ST	486	426	582	8 421	7 073	8 670	20
6413 30	MAENTEL U. UMHAEENGE AUS NICHT								
6413 30	GUMMIERTEN U. NICHT BESCHICH-								
6413 30	TETEM GEWEBE	1000 ST	-A	-A	-A	-A	-A	-A	2
6413 30	SONST. KNABEN OBERBEKLEIDUNG,								
6413 30	A.N.G.	1000 ST	182	55	64	2 187	784	895	6
6413 41	MAEDCHEN OBERBEKLEIDUNG, GROE-								
6413 43	SSE 104 BIS 176 (OHNE ARBEITS-,								
6413 43	BERUFS-, SPORT-, LEDER-, PELZ-,								
6413 43	REGENSCHUTZBEKL. U. UNIFORMEN)								
6413 43	KOSTUEME (AUCH KOMPLETS)	1000 ST	10	22	22	497	1 518	1 455	3
6413 45	JACKEN (OHNE SKI- U. WIND-								
6413 47	JACKEN, ANORAKS, BLOUSONS	1000 ST	145	98	110	5 820	4 541	5 019	12
6413 47	U.AE.)	1000 ST	737	480	658	11 681	7 537	11 300	18
6413 51	HOSEN, LANG (AUCH JEANSHOSEN								
6413 52	U. HOSENROECKE)	1000 ST	477	298	315	9 233	7 848	7 417	20
6413 54	BLUSEN (EINSCHL. MEMDBLUSEN)								
6413 54	GANZ ODER UEBERWIEGEND AUS								
6413 54	BAUMWOLLE	1000 ST	220	136	158	3 885	2 818	3 045	15
6413 54	SYNTHETISCHES MATERIAL	1000 ST	-A	-A	-A	-A	-A	-A	5
6413 54	SONST. MATERIAL	1000 ST	105	30	65	1 217	411	743	3
6413 55	KLEIDER								
6413 55	GANZ ODER UEBERWIEGEND AUS								
6413 59	BAUMWOLLE	1000 ST	122	46	77	4 183	1 329	2 555	14
6413 59	SONST. MATERIAL	1000 ST	514	250	416	13 320	8 465	12 018	10
6413 61	MAENTEL U. UMHAEENGE AUS NICHT								
6413 63	GUMMIERTEN U. NICHT BESCHICH-								
6413 64	TETEM GEWEBE								
6413 70	GANZ ODER UEBERWIEGEND AUS								
6413 70	BAUMWOLLE	1000 ST	-A	-A	-A	-A	-A	-A	1
6413 70	WOLLE U. FEINEN TIERHAAREN	1000 ST	10	4	13	653	236	732	3
6413 70	SONST. MATERIAL	1000 ST	54	48	23	2 942	2 630	1 353	3
6413 70	SONST. MAEDCHEN OBERBEKLEIDUNG,								
6413 93	A.N.G. (Z.B. HOSENANZUEGE)	1000 ST	159	143	140	3 346	2 596	2 687	11
6413 93	OBERBEKLEIDUNG FUER KLEIN- U.								
6413 95	KLEINSTKINDER BIS GROESSE 98								
6413 95	KLEIDER	1000 ST	54	14	48	840	207	760	6
6413 98	MAENTEL U. UMHAEENGE AUS NICHT								
6413 98	GUMMIERTEN U. NICHT BESCHICH-								
6413 98	TETEM GEWEBE	1000 ST	-A	-A	-A	-A	-A	-A	1
6413 98	SONST. OBERBEKLEIDUNG FUER								
6413 98	KLEIN- U. KLEINSTKINDER,								
6413 98	A.N.G. (Z.B. ROECKE, BLUSEN,								
6413 98	HOSEN, ANZUEGE)	1000 ST	1 209	972	1 065	22 660	19 192	20 081	20
6413	INSGESAMT	-	-	-	-	122 367	94 558	106 979	-
6414 10	ARBEITS-, BERUFS- U. SPEZIAL-								
6414 10	SCHUTZBEKLEIDUNG (GENAENT) (OHNE								
6414 10	SOLCHE AUS ASBEST U. LEDER) 1)								
6414 10	ARBEITS-, BERUFS- U. SPEZIAL-								
6414 10	SCHUTZANZUEGE, EINTEILIG (KOM-								
6414 10	BINATIONEN)	1000 ST	555	438	468	21 359	17 117	19 432	57
6414 21	ARBEITS-, BERUFS- U. SPEZIAL-								
6414 29	SCHUTZJACKEN								
6414 29	GANZ ODER UEBERWIEGEND AUS								
6414 29	BAUMWOLLE	1000 ST	538	322	329	13 809	6 389	6 349	37
6414 29	SONST. MATERIAL	1000 ST	28	18	19	857	589	630	7
6414 31	ARBEITS-, BERUFS- U. SPEZIAL-								
6414 39	SCHUTZHOSSEN AUCH LATZHOSSEN								
6414 39	GANZ ODER UEBERWIEGEND AUS								
6414 39	BAUMWOLLE	1000 ST	1 433	1 341	1 400	30 917	29 802	33 139	52
6414 39	SONST. MATERIAL	1000 ST	234	209	183	3 350	3 253	2 916	14
6414 42	ARBEITS-, BERUFS- U. SPEZIAL-								
6414 45	SCHUTZMAENTEL U. -KITTEL								
6414 45	FUER HERREN	1000 ST	698	601	690	14 197	12 148	13 010	61
6414 45	FUER DAMEN	1000 ST	340	384	430	6 012	6 810	7 529	33
6414 52	ARBEITS-, BERUFS- U. SPEZIAL-								
6414 55	SCHUTZSCHUERZEN								
6414 55	FUER HERREN	1000 ST	79	98	89	497	626	626	19
6414 60	FUER DAMEN	1000 ST	67	63	58	1 490	1 195	1 230	8
6414 80	ARBEITS-, BERUFS- U. SPEZIAL-								
6414 90	SCHUTZKLEIDER	1000 ST	51	30	-A	1 533	541	-A	2
6414 90	ARBEITS-, BERUFS- U. SPEZIAL-								
6414 90	SCHUTZKOPFBEDECKUNG	1000 ST	29	45	-A	115	190	-A	6
6414 90	SONST. ARBEITS-, BERUFS- U.								
6414 90	SPEZIALSCHUTZBEKLEIDUNG,								
6414 90	A.N.G.	1000 ST	2 473	1 406	2 890	1 705	1 302	1 696	14
6414	INSGESAMT	-	-	-	-	95 841	79 962	87 143	-
6415 11	SPORT-, BADE- U. STRAND-								
6415 15	BEKLEIDUNG 1)								
6415 19	SKI JACKEN, -HOSEN U. -ANZUEGE								
6415 30	SKI JACKEN	1000 ST	16	22	-A	1 490	1 951	-A	1
6415 30	SKIHOSSEN	1000 ST	9	14	-A	769	1 722	-A	5
6415 30	SKIANZUEGE	1000 ST	15	23	12	1 271	3 844	929	7
6415 41	WINDJACKEN, ANORAKS, BLOUSONS								
6415 41	U.AE.	1000 ST	582	561	961	25 655	28 831	31 949	46
6415 41	BADE- U. STRANDBEKLEIDUNG								
6415 43	BADEHOSEN FUER HERREN	1000 ST	216	90	197	2 616	1 179	2 454	12
6415 43	BADEANZUEGE FUER DAMEN								
6415 46	EINTEILIG	1000 ST	511	395	743	18 788	15 233	23 293	22
6415 47	ZWEITEILIG (BIKINIS)	1000 ST	479	271	523	12 475	8 537	14 352	17
6415 47	BADEHOSEN U. -ANZUEGE FUER								
6415 47	KINDER	1000 ST	142	-A	145	1 483	-A	1 633	4

1) EINSCHL. SOLCHER AUS ZUGEKAUFTER GEWIRKTER U. GESTRIKTER METERWARE.



## 10 PRODUKTION NACH GUETERARTEN UND GUETERKLASSEN

MELDE- NR	ERZEUGNIS	EINHEIT	M E N G E			W E R T I N 1000 DM			ANZAHL DER BETR.
			1982 1. VJ	1982 4. VJ	1983 1. VJ	1982 1. VJ	1982 4. VJ	1983 1. VJ	1983 1. VJ
6415 61	BADEMAENTEL U. SONSTIGE BADE- U. STRANDBEKLEIDUNG 1) AUS FROTTIERGEWEBE	T	697	795	726				
6415 69	AUS SONST. GEWEBE	1000 ST	662	738	706	42 260	47 688	44 097	24
6415 80	SHORTS U. ANDERE KURZE HOSEN	1000 ST	137	110	198	6 745	5 239	8 044	18
6415 90	SPORTHOSEN, TURNHEMDEN U. SONST. SPORTBEKLEIDUNG, A.N.G. (Z.B. TRAININGSJACKEN U. -HOSEN)	1000 ST	304	.A	165	7 342	.A	3 800	8
6415	INSGESAMT	.	1 521	2 288	2 750	24 537	33 402	39 625	29
			.	.	.	145 431	149 795	171 918	.
6416 11	VEREDELTE PELZFELLE U. PELZBE- KLEIDUNG (OHNE ERZEUGNISSE AUS WEBPELZEN)	T	-	-	-	-	-	-	-
6416 15	KANIN- U. HASENHAARE VEREDELTE PELZFELLE PELZBEKLEIDUNG	1000 ST	5 747	3 430	6 309	51 069	30 639	48 529	12
6416 51	PELZMAENTEL	1000 ST	11	24	10	28 062	48 487	26 162	65
6416 53	PELZJACKEN, -UMHAENGE U. -STOLEN	1000 ST	7	10	6	10 806	16 414	10 387	53
6416 55	PELZWESTEN U. EINKNOEPFPELZE	1000 ST	3	5	2	396	1 081	419	10
6416 57	PELZMUETZEN U. -KAPPEN	1000 ST	4	12	4	412	1 289	381	14
6416 59	SONST. PELZBEKLEIDUNG	.	.	.	.	347	1 219	161	10
6416 90	SONST. PELZWAREN	.	.	.	.	4 487	6 906	4 926	14
6416	INSGESAMT	.	.	.	.	95 579	106 035	90 965	.
6417 10	LEDERBEKLEIDUNG	T	-	-	-	-	-	-	-
6417 20	LEDERKOMBINATIONEN U. -ANZUEGE	1000 ST	11	2	5	2 669	1 300	2 534	10
6417 30	LEDERJACKEN	1000 ST	161	110	157	44 412	35 380	46 514	64
6417 40	LEDERWESTEN	1000 ST	2	3	3	269	415	306	12
6417 50	LEDERHOSEN	1000 ST	71	71	87	13 144	14 574	15 108	34
6417 60	LEDERMAENTEL	1000 ST	20	49	17	12 130	30 540	11 381	43
6417 70	LEDERKOPFBEDECKUNG	1000 ST	2	11	3	80	1 235	130	4
6417 80	SONST. LEDERBEKLEIDUNG, A.N.G. (Z.B. UNIFORMROECKE)	1000 ST	11	13	17	2 915	2 880	3 217	26
6417	INSGESAMT	.	.	.	.	75 619	86 324	79 190	.
6418 20	REGENSCHUTZBEKLEIDUNG 2) AUS GUMMIERTEM U. BESCHICHTETEM GEWEBE	1000 ST	75	41	19	1 571	1 635	818	6
6418 50	AUS GUMMI (GANZ ODER UEBERWIE- GEND GENAENHT)	1000 ST	-	-	-	-	-	-	-
6418 90	AUS KUNSTSTOFF (GANZ ODER UEBER- WIEGEND GENAENHT)	1000 ST	23	10	14	835	580	547	4
6418	INSGESAMT	.	.	.	.	2 406	2 215	1 365	.
6419 10	UNIFORMEN 3) (OHNE MUETZEN)	1000 ST	68	41	13	12 140	6 955	1 635	3
6419 20	UNIFORMEN (KOMPLETT)	1000 ST	34	33	27	3 032	2 904	2 510	9
6419 30	UNIFORMHOSEN	1000 ST	49	68	70	1 740	2 222	2 430	7
6419 40	UNIFORMMAENTEL U. -UMHAENGE	1000 ST	3	2	2	306	252	205	6
6419 50	SONST. UNIFORMEN, A.N.G. (Z.B. UNIFORMROECKE)	1000 ST	146	320	204	15 124	18 800	13 197	7
6419	INSGESAMT	.	.	.	.	32 342	31 133	19 977	.
6421 11	HERRENWAESCHE 3) OBER- U. FREIZEITHEMDEN (AUCH SPORT-, ARBEITSHEMDEN U.AE.) GANZ ODER UEBERWIEGEND AUS BAUMWOLLE	1000 ST	2 559	2 462	2 516	60 874	56 049	58 737	77
6421 19	SONST. MATERIAL	1000 ST	1 081	904	995	25 174	22 156	25 165	30
6421 20	NACHTHEMDEN, SCHLAF- U. HAUS- ANZUEGE	1000 ST	277	196	296	4 129	3 404	3 473	7
6421 90	SONST. HERRENWAESCHE, A.N.G. (Z.B. T-SHIRTS, UNTERHEMDEN, UNTERHOSEN)	1000 ST	1 720	930	1 000	3 619	4 115	2 840	8
6421	INSGESAMT	.	.	.	.	93 796	85 724	90 215	.
6424 10	DAMENWAESCHE U. SCHUERZEN 3) TAGESWAESCHE (Z.B. TAGHEMDEN, SCHLUEPFER, UNTERROECKE)	1000 ST	3 010	2 849	2 201	15 300	17 644	13 756	25
6424 21	NACHTHEMDEN, SCHLAF- U. HAUS- ANZUEGE	1000 ST	556	540	523	14 974	15 875	15 447	30
6424 29	BAUMWOLLE	1000 ST	1 481	1 180	1 342	28 781	23 937	24 970	32
6424 40	SONST. DAMENWAESCHE, A.N.G. (Z.B. T-SHIRTS)	1000 ST	.A	.A	.A	.A	.A	.A	15
6424 50	SCHUERZEN (OHNE BERUFSBEKLEI- DUNG) (AUCH KITTEL- U. KLEI- DERSCHUERZEN)	1000 ST	700	446	541	8 984	6 416	7 829	25
6424	INSGESAMT	.	.	.	.	.A	.A	.A	.
6427 10	KINDERWAESCHE 3) GROESSE 104 BIS 176 OBER- U. FREIZEITHEMDEN (AUCH SPORTHHEMDEN)	1000 ST	269	286	274	2 368	2 355	2 525	5
6427 30	NACHTHEMDEN, SCHLAF- U. HAUS- ANZUEGE	1000 ST	128	118	125	3 074	1 735	1 678	6
6427 60	SONST. KINDERWAESCHE, A.N.G. (Z.B. UNTERHEMDEN, T-SHIRTS, SCHUERZEN)	1000 ST	1 127	2 066	2 252	2 194	2 032	2 049	4
6427 70	WAESCHE FUER KLEIN- U. KLEINST- KINDER BIS GROESSE 98	1000 ST	212	200	202	1 995	2 211	2 130	5
6427	INSGESAMT	.	.	.	.	9 631	8 333	8 382	.

1) EINSCHL. DER VON WEBEREIEN FERTIGGESTELLTEN WAREN.- 2) NUR IN BETRIEBEN DES BEKLEIDUNGSGEWERBES HERGESTELLT.- 3) EINSCHL. SOLCHER  
AUS ZUGEKAUFTER GEWIRKTER U. GESTRICKTER METERWARE.

## 10 PRODUKTION NACH GUETERARTEN UND GUETERKLASSEN

MELDE- NR	ERZEUGNIS	EINHEIT	M E N G E			W E R T I N 1000 DM			ANZAHL DER BETR.
			1982 1. VJ	1982 4. VJ	1983 1. VJ	1982 1. VJ	1982 4. VJ	1983 1. VJ	
BUESTENHALTER									
6431 70	GANZ ODER UEBERWIEGEND AUS	1000 ST	3 331	3 545	2 949	29 613	32 424	27 861	27
6431 90	SYNTHETISCHES MATERIAL	1000 ST	201	217	182	2 559	2 631	2 218	12
6431	SONST. MATERIAL	1000 ST	-	-	-	32 172	35 055	30 079	-
INSGESAMT									
MIEDERHOESCHEN									
(UNTEN GESCHLOSSEN)									
6432 70	GANZ ODER UEBERWIEGEND AUS	1000 ST	824	1 198	936	9 940	13 054	10 982	16
6432 90	SYNTHETISCHES MATERIAL	1000 ST	133	220	161	803	1 354	1 365	7
6432	SONST. MATERIAL	1000 ST	-	-	-	10 743	14 408	12 347	-
INSGESAMT									
HUEFTHALTER, ELASTIKSCHLUEPFER									
(UNTEN OFFEN), KORSETTS									
6434 70	GANZ ODER UEBERWIEGEND AUS	1000 ST	226	256	228	5 854	6 623	5 048	19
6434 90	SYNTHETISCHES MATERIAL	1000 ST	39	33	40	1 110	796	798	9
6434	SONST. MATERIAL	1000 ST	-	-	-	6 964	7 419	5 846	-
INSGESAMT									
KORSELETTTS									
OFFEN									
6435 17	GANZ ODER UEBERWIEGEND AUS	1000 ST	56	41	31	2 422	1 686	1 391	12
6435 19	SYNTHETISCHES MATERIAL	1000 ST	7	4	3	250	158	134	6
SONST. MATERIAL									
GESCHLOSSEN									
6435 57	GANZ ODER UEBERWIEGEND AUS	1000 ST	135	258	176	4 611	8 104	5 664	14
6435 59	SYNTHETISCHES MATERIAL	1000 ST	8	14	10	305	507	367	7
6435	SONST. MATERIAL	1000 ST	-	-	-	7 588	10 455	7 556	-
INSGESAMT									
6437 00	STRUMPFHALTERGUERTEL	1000 ST	43	42	39	344	435	390	6
6439 00	SONST. NIEDERWAREN	-	-	-	-	510	413	466	4
HERRENKOPFBEDECKUNG 1) 2)									
6441 13	HUETE AUS	1000 ST	134	113	118	2 108	1 851	2 203	6
6441 23	WOLLFILZ	1000 ST	112	162	110	3 381	5 339	3 408	7
HAARFILZ									
6441 32	STOFF	1000 ST	-	-	-	-	-	-	-
6441 37	GENAHT	1000 ST	112	98	131	2 170	2 155	2 500	6
6441 37	THERMOGEFORMT	1000 ST	-	-	-	-	-	-	-
6441 49	STROH	1000 ST	13	4	20	151	34	214	4
6441 50	MUETZEN (OHNE UNIFORMMUETZEN)	1000 ST	663	527	565	6 777	7 012	5 731	13
6441 60	UNIFORMMUETZEN	1000 ST	223	246	236	2 196	2 407	2 381	6
6441	INSGESAMT	-	-	-	-	16 783	18 798	16 437	-
DAMENKOPFBEDECKUNG 1) 2)									
6443 13	HUETE AUS	1000 ST	74	54	152	1 747	1 448	4 401	8
6443 23	WOLLFILZ	1000 ST	45	22	43	1 766	891	1 829	8
HAARFILZ									
6443 32	STOFF	1000 ST	80	19	98	2 232	818	2 710	9
6443 37	GENAHT	1000 ST	69	106	64	1 403	2 321	1 421	9
6443 37	THERMOGEFORMT	1000 ST	-	-	-	-	-	-	-
6443 49	STROH	1000 ST	61	46	61	909	779	1 097	8
6443 50	MUETZEN (OHNE UNIFORMMUETZEN)	1000 ST	271	298	296	2 773	3 241	3 045	4
6443	INSGESAMT	-	-	-	-	10 830	9 498	14 503	-
6446 00	KINDERKOPFBEDECKUNG 1) 2)	1000 ST	289	68	279	1 693	520	1 608	6
(HUETE, MUETZEN)									
6449 00	SONST. KOPFBEDECKUNG (Z.B. STRAND- U. KARNEVALSHUETE) 1) 2)	-	-	-	-	4 518	6 258	3 605	11
KRAWATTEN, HANDSCHUHE, SCHALS U.									
TUECHER 2) 3)									
6451 10	KRAWATTEN, QUERBINDER U.	1000 ST	3 505	3 249	3 256	24 433	22 766	24 300	20
6451 30	SCHLEIFEN	1000 PAAR	20	17	29	228	152	130	3
6451 50	HANDSCHUHE	1000 ST	749	521	505	7 383	4 543	6 969	9
6451	SCHALS U. TUECHER	1000 ST	-	-	-	32 044	27 461	31 399	-
INSGESAMT									
6452 00	TASCHENTUECHER 3)	1000 ST	1 251	1 135	640	1 433	1 372	899	3
SPORTGUERTEL, HOSENTRAEGER U. AE.									
SPORTGUERTEL, TRACHTENTRAEGER U.									
-GUERTEL SOWIE ANDERE MODISCHE									
GUERTEL									
6454 10	AUS TEXTILEN SPINNSTOFFEN	1000 ST	1 110	853	1 159	4 619	3 461	5 033	13
6454 30	HOSENTRAEGER U. UNTERHEMDTRAEGER	1000 ST	819	640	731	2 586	2 056	2 382	9
6454 50	AERMEHALTER	1000 PAAR	19	17	23	27	23	32	6
6454 70	SOCKENHALTER	1000 PAAR	15	10	14	28	19	31	6
6454	INSGESAMT	-	-	-	-	7 260	5 559	7 478	-
SCHIRME									
6457 11	HERRNSCHIRME (OHNE TASCHEN- SCHIRME)	1000 ST	97	58	50	943	1 081	817	11
6457 15	DAMENSCHIRME (OHNE TASCHEN- SCHIRME)	1000 ST	247	223	285	5 023	4 747	6 511	12
6457 19	KINDERSCHIRME	1000 ST	20	15	20	239	157	235	7
6457 51	TASCHENSCHIRME	1000 ST	116	160	112	2 721	3 777	2 622	13
6457 55	FUER HERREN	1000 ST	231	270	208	5 040	6 041	4 672	14
6457 90	SONST. SCHIRME	1000 ST	-	-	-	-	-	-	-
(Z.B. GARTEN-, MARKTSCHIRME)									
6457	INSGESAMT	-	316	119	351	14 012	5 090	15 092	16
INSGESAMT									

1) OHNE SOLCHE AUS LEDER U. PELZ SOWIE BERUFS- U. AE. KOPFBEDECKUNG.- 2) EINSCHL. SOLCHER AUS ZUGEKAUFTER GEWIRKTER U. GESTRICKTER METERWARE.- 3) EINSCHL. DER VON WEBEREIEN FERTIGGESTELLTEN WAREN.

## 10 PRODUKTION NACH GUETERARTEN UND GUETERKLASSEN

MELDE- NR	ERZEUGNIS	EINHEIT	M E N G E			W E R T I N 1000 DM			ANZAHL DER BETR.
			1982 1. VJ	1982 4. VJ	1983 1. VJ	1982 1. VJ	1982 4. VJ	1983 1. VJ	1983 1. VJ
6459 10	ANDERES BEKLEIDUNGSZUBEHOER	-	-	-	-	6 653	4 776	6 156	10
6459 50	KUNSTBLUMEN AUS TEXTILIEN	-	-	-	-	924	996	894	3
6459 90	SCHMUCKFEDERN	-	-	-	-	-	-	-	-
	SONST. BEKLEIDUNGSZUBEHOER	-	-	-	-	-	-	-	-
	(OHNE ZUTATEN U. OHNE KNOEPFE),	-	-	-	-	-	-	-	-
	A.N.G.	-	-	-	-	20 471	18 005	20 320	27
6459	INSGESAMT	-	-	-	-	28 048	23 777	27 370	-
6471 10	STERBEWAESCHE	-	-	-	-	-	-	-	-
6471 50	STERBEHENDEN U. -JACKEN	1000 ST	85	71	82	1 445	1 267	1 444	10
6471	STERBEDECKEN, -LAKEN U. -KISSEN	1000 ST	147	104	142	3 726	2 961	3 561	10
	INSGESAMT	-	-	-	-	5 171	4 228	5 005	-
	GARDINEN U. VORHAENGE	-	-	-	-	-	-	-	-
	GARDINEN (UNDICHTES GEWEBE U.	-	-	-	-	-	-	-	-
	GEWIRKE)	-	-	-	-	-	-	-	-
	AUS ZUGEKAUFTER METERWARE	-	-	-	-	-	-	-	-
	KONFEKTIONIERT	-	-	-	-	-	-	-	-
6475 11	AUS VOILE	T	240	254	202	-	-	-	-
		1000 M2	1 277	1 293	665	3 544	3 635	1 763	8
6475 14	AUS ANDEREM GEWEBE	T	111	104	103	-	-	-	-
		1000 M2	702	535	521	3 439	2 824	2 641	7
6475 17	AUS GEWIRKTEM GARDINENSTOFF	T	118	80	90	-	-	-	-
		1000 M2	276	194	295	1 112	873	1 114	4
	AUS SELBSTHERGESTELLTER METER-	-	-	-	-	-	-	-	-
	WARE KONFEKTIONIERT	-	-	-	-	-	-	-	-
6475 51	AUS VOILE	T	18	14	15	-	-	-	-
		1000 M2	307	219	232	1 255	1 269	1 360	3
6475 54	AUS ANDEREM GEWEBE	T	46	50	52	-	-	-	-
		1000 M2	461	477	537	2 741	2 949	3 013	5
6475 57	AUS GEWIRKTEM GARDINENSTOFF	T	134	125	131	-	-	-	-
		1000 M2	1 392	1 450	1 509	5 715	6 071	5 740	7
6475 90	VORHAENGE (DICHTES GEWEBE)	T	-A	-A	-A	-A	-A	-A	-
		1000 M2	-A	-A	-A	-A	-A	-A	-
6475	INSGESAMT	-	-	-	-	-A	-A	-A	-
	ANDERE KONFEKTIONIERTE ERZEUG-	-	-	-	-	-	-	-	-
	NISSE	-	-	-	-	-	-	-	-
	PLANEN	-	-	-	-	-	-	-	-
	AUS ZUGEKAUFTER METERWARE	-	-	-	-	-	-	-	-
	GANZ ODER UEBERWIEGEND AUS	-	-	-	-	-	-	-	-
	SYNTHETISCHEN MATERIAL	-	-	-	-	-	-	-	-
6477 17		T	788	1 277	940	-	-	-	-
		1000 ST	84	73	43	9 256	11 622	8 356	28
6477 19	SONST. MATERIAL	T	269	257	291	-	-	-	-
		1000 ST	102	56	79	5 574	5 862	7 330	22
6477 30	AUS SELBSTHERGESTELLTER METER-	-	-	-	-	-	-	-	-
	WARE	-	-	-	-	-	-	-	-
		1000 ST	-A	-A	-A	-A	-A	-A	-
	ZELTE	-	-	-	-	-	-	-	-
	CAMPINGZELTE	-	-	-	-	-	-	-	-
6477 51	AUS ZUGEKAUFTER METERWARE	T	1 002	703	1 198	-	-	-	-
		1000 ST	76	30	53	17 104	12 006	18 599	12
6477 55	AUS SELBSTHERGESTELLTER	-	-	-	-	-	-	-	-
	METERWARE	-	-	-	-	-	-	-	-
		1000 ST	-A	-A	-A	-A	-A	-A	-
6477 61	SONST. ZELTE	-	-	-	-	-	-	-	-
	AUS ZUGEKAUFTER METERWARE	T	122	85	56	-	-	-	-
		1000 ST	4	2	2	3 150	2 467	1 682	10
6477 65	AUS SELBSTHERGESTELLTER	-	-	-	-	-	-	-	-
	METERWARE	-	-	-	-	-	-	-	-
		1000 ST	-A	-A	-A	-A	-A	-A	-
6477 71	SEGEL	-	-	-	-	-	-	-	-
	AUS ZUGEKAUFTER METERWARE	T	38	19	31	-	-	-	-
		1000 ST	3	2	3	2 697	1 413	2 698	4
6477 75	AUS SELBSTHERGESTELLTER	-	-	-	-	-	-	-	-
	METERWARE	-	-	-	-	-	-	-	-
		1000 ST	-	-	-	-	-	-	-
6477 90	SONST. KONFEKTIONIERTE ERZEUG-	-	-	-	-	-	-	-	-
	NISSE AUS ZUGEKAUFTER METER-	-	-	-	-	-	-	-	-
	WARE, Z.B. FAHNEN	-	-	-	-	-	-	-	-
		T	126	204	340	-	-	-	-
		1000 ST	111	156	166	5 193	8 088	8 854	13
6477	INSGESAMT	-	-	-	-	51 218	45 599	52 050	-
6479 00	SONST. ERZEUGNISSE DIESER GUETER-	-	-	-	-	32 678	37 178	40 432	60
	GRUPPE, A.N.G.	-	-	-	-	-	-	-	-
6481 00	BETTFEDERN UND DAUNEN (AUFBE-	-	-	-	-	-	-	-	-
	REITET)	-	-	-	-	-	-	-	-
	DARUNTER ZUM ABSATZ BESTIMMT	T *	1 582	1 710	1 754	42 355	50 220	39 568	28
		T	1 014	1 052	975	-	-	-	-
	BETTWAESCHE 1)	-	-	-	-	-	-	-	-
	BEZUEGE	-	-	-	-	-	-	-	-
	FUER OBERBETTEN, AUCH UEBER-	-	-	-	-	-	-	-	-
	SCHLAGLAKEN	-	-	-	-	-	-	-	-
	GANZ ODER UEBERWIEGEND AUS	-	-	-	-	-	-	-	-
	BAUMWOLLE	-	-	-	-	-	-	-	-
6483 11		T	3 369	3 255	2 455	-	-	-	-
		1000 ST	3 095	3 784	2 839	38 432	53 874	39 602	51
6483 19	SONST. MATERIAL	T	-A	-A	-A	-A	-A	-A	-
		1000 ST	-A	-A	-A	-A	-A	-A	-
	FUER KOPFKISSEN U.AE.	-	-	-	-	-	-	-	-
	GANZ ODER UEBERWIEGEND AUS	-	-	-	-	-	-	-	-
	BAUMWOLLE	-	-	-	-	-	-	-	-
6483 21		T	937	1 089	814	-	-	-	-
		1000 ST	3 905	4 499	3 433	18 542	19 747	15 280	46
6483 29	SONST. MATERIAL	T	28	35	35	-	-	-	-
		1000 ST	159	185	189	1 450	1 718	1 759	9

1) EINSCHL. DER VON WEBEREIEN FERTIGGESTELLTEN WAREN.

## 10 PRODUKTION NACH GUETERARTEN UND GUETERKLASSEN

MELDE- NR	ERZEUGNIS	EINHEIT	M E N G E			W E R T I N 1000 DM			ANZAHL DER BETR.
			1982 1. VJ	1982 4. VJ	1983 1. VJ	1982 1. VJ	1982 4. VJ	1983 1. VJ	
BETTUECHER GANZ ODER UEBERWIEGEND AUS BAUMWOLLE									
6483 31	BIBERBETTUECHER	T	2 391	2 769	2 302				
		1000 ST	3 686	4 294	3 505	40 145	49 530	35 593	30
6483 41	SONST. BETTUECHER	T	876	675	687				
		1000 ST	1 358	1 100	1 071	15 279	14 040	12 979	15
6483 49	SONST. MATERIAL	T	245	257	328				
		1000 ST	478	470	571	4 024	4 485	6 465	8
INLETTS									
6483 51	FUER OBER- U. UNTERBETTEN	T	463	495	460				
		1000 ST	482	505	467	17 258	19 499	17 328	17
6483 55	FUER KOPFKISSEN	T	177	209	206				
		1000 ST	732	884	875	5 181	6 115	5 899	15
6483 80	TAGES- BZW. UEBERDECKEN (OHNE GEFUETTERTE)	T	-A	-A	-A				
		1000 ST	-A	-A	-A	-A	-A	-A	2
ANDERE BETTWAESCHE									
6483 91	FROTTIERBETTWAESCHE	T	805	552	629				
		1000 ST	1 194	856	1 032	19 079	15 770	16 252	7
6483 99	SONST. BETTWAESCHE	T	249	184	148				
		1000 ST	245	306	230	3 048	3 294	2 803	8
6483	INSGESAMT	-	-	-	-	165 138	191 522	157 364	-
HAUS- U. TISCHWAESCHE 1) HAND- U. BADETUECHER, AUCH GAESTETUECHER									
6485 10	AUS FROTTIERGEWEBE	T	3 941	3 168	3 641				
		1000 ST	18 937	16 508	18 636	97 082	85 744	97 091	33
AUS SONST. GEWEBE									
GANZ ODER UEBERWIEGEND AUS BAUMWOLLE									
6485 31		T	45	34	36				
		1000 ST	356	257	254	879	736	700	8
6485 32	LEINEN U. HALBLEINEN	T	40	38	30				
		1000 ST	280	267	208	861	797	665	6
6485 39	SONST. MATERIAL	T	-	-	-				
		1000 ST	-	-	-	-	-	-	-
GESCHIRR- U. GLAESERTUECHER GANZ ODER UEBERWIEGEND AUS BAUMWOLLE									
6485 41		T	37	40	30				
		1000 ST	359	496	397	874	1 134	921	6
6485 42	LEINEN U. HALBLEINEN	T	203	209	189				
		1000 ST	2 290	2 383	2 119	5 345	5 631	5 018	13
6485 49	SONST. MATERIAL	T	-	-	-				
		1000 ST	-	-	-	-	-	-	-
6485 50	WASCHLAPPEN, BADEZIMMERARTIKEL U. SONST. FROTTIERWAREN (OHNE HAND- U. BADETUECHER AUS FROTTIERGEWEBE)	T	381	279	376				
		1000 ST	8 081	6 851	7 775	12 933	10 882	12 564	23
TISCHTUECHER BZW. TISCHDECKEN (EINSCHL. GEDECKE) GANZ ODER UEBERWIEGEND AUS BAUMWOLLE									
6485 71		T	671	656	518				
		1000 ST	1 510	1 452	1 262	17 127	17 771	14 581	31
6485 72	LEINEN	T	114	87	79				
		1000 ST	240	180	154	4 472	3 351	2 700	18
6485 77	SYNTHETISCHES MATERIAL	T	524	513	647				
		1000 ST	1 634	1 708	1 983	15 387	15 799	16 885	17
6485 79	SONST. MATERIAL	T	46	50	70				
		1000 ST	121	117	130	2 757	3 073	3 399	6
6485 90	SONST. HAUS- U. TISCHWAESCHE (Z.B. MUNDTUECHER, TISCH- LAEUFER)	T	225	243	242				
		1000 ST	2 304	2 190	2 153	6 630	7 603	7 754	24
6485	INSGESAMT	-	-	-	-	164 347	152 521	162 278	-
STEBPBETTEN, STEPP- U. DAUNEN- DECKEN, KISSEN U.AE. STEBPBETTEN U. STEPPDECKEN ZUR VERWENDUNG									
MIT UEBERSCHLAGLAKEN GANZ ODER UEBERWIEGEND GEFUELLT									
6487 11	MIT FEDERN U. DAUNEN	1000 ST	5	3	7	637	420	1 143	7
6487 12	MIT NATURFASERN	1000 ST	72	115	103	4 638	8 337	6 255	17
6487 13	MIT SONST. MATERIAL	1000 ST	90	86	97	3 719	3 819	4 041	9
IN BETTWAESCHEBEZUEGEN GANZ ODER UEBERWIEGEND GEFUELLT									
6487 14	MIT FEDERN U. DAUNEN	1000 ST	114	161	133	14 342	22 477	17 158	24
6487 16	MIT NATURFASERN	1000 ST	229	287	207	11 791	16 148	11 113	21
6487 17	MIT SONST. MATERIAL	1000 ST	366	290	304	13 665	11 894	11 913	26
6487 18	DAUNENDECKEN	1000 ST	60	82	61	11 507	14 423	-12 958	49
6487 21	OBERBETTEN (UNGESTEPPT) KISSEN	1000 ST	40	31	32	4 513	4 019	5 069	23
KOPFKISSEN GANZ ODER UEBERWIEGEND GEFUELLT									
6487 26	MIT FEDERN U. DAUNEN	1000 ST	849	817	813	11 718	13 849	13 721	39
6487 27	MIT NATURFASERN	1000 ST	120	245	150	2 956	5 836	3 663	18
6487 28	MIT SONST. MATERIAL	1000 ST	1 256	914	1 031	8 488	8 183	8 188	22
6487 29	SONST. KISSEN (Z.B. POLSTER- KISSEN)	1000 ST	558	586	1 120	3 924	3 417	5 006	22

1) EINSCHL. DER VON WEBEREIEN FERTIGGESTELLTEN WAREN.

## 10 PRODUKTION NACH GUETERARTEN UND GUETERKLASSEN

MELDE- NR	ERZEUGNIS	EINHEIT	M E N G E			W E R T I N 1000 DM			ANZAHL DER BETR.
			1982 1. VJ	1982 4. VJ	1983 1. VJ	1982 1. VJ	1982 4. VJ	1983 1. VJ	1983 1. VJ
6487 33	SCHLAF- U. REISEDECKEN 1)								
6487 37	GANZ ODER UEBERWIEGEND AUS								
6487 39	WOLLE U. FEINEN TIERHAAREN	1000 ST	202	247	179	15 297	18 370	12 325	12
6487 40	SYNTHETISCHEN MATERIAL	1000 ST	1 611	1 448	1 302	33 790	33 884	26 271	14
	SONST. MATERIAL	1000 ST	167	286	184	6 303	14 458	8 498	4
	TAGES- U. UEBERDECKEN								
	(GEFUETTERT/GESTEPPT)	1000 ST	69	69	69	3 333	3 536	3 679	24
6487 50	KINDERWAGENDECKEN	1000 ST	28	15	18	662	376	438	3
6487 60	UNTERBETTEN U. MATRATZENAUFLAGEN	1000 ST	337	488	306	13 081	20 934	12 457	40
	SCHLAF-, SCHLUPF- U. FUSSSAECKE								
	SCHLAFAECKE, GESTEPPT								
	GANZ ODER UEBERWIEGEND								
	GEFUELLT								
6487 82	MIT FEDERN U. DAUNEN	1000 ST	31	4	22	2 873	411	1 363	7
6487 83	MIT SONST. MATERIAL	1000 ST	392	208	323	16 468	11 213	15 453	21
6487 84	SCHLUPF- U. FUSSSAECKE,								
	GESTEPPT	1000 ST	29	29	19	1 070	1 213	585	4
6487 87	SCHLAF-, SCHLUPF- U. FUSS-								
	SAECKE, NICHT GESTEPPT	1000 ST	115	87	122	3 286	3 025	2 869	7
6487 91	MATRATZENSCHONER	1000 ST	211	182	191	3 618	2 064	2 055	12
6487 99	VERWANDTE ARTIKEL								
	(Z.B. KAFFEEWAERMER U.AE.)	-	-	-	-	10 971	13 949	12 482	26
6487	INSGESAMT	-	-	-	-	202 650	236 255	198 703	-
	REPARATUREN, AUCH AENDERUNGEN								
6495 11	AN HERRENROBERBEKLEIDUNG	-	-	-	-	189	271	197	3
6495 12	AN DAMENROBERBEKLEIDUNG	-	-	-	-	1 256	2 257	1 084	21
6495 13	AN KINDERROBERBEKLEIDUNG	-	-	-	-	255	-A	-A	2
6495 57	AN SCHIRMEN	-	-	-	-	11	-A	-A	3
6495 90	AN SONST. ERZEUGNISSEN DIESER	-	-	-	-				
	GUETERGRUPPE	-	-	-	-	3 847	4 291	4 042	27
6495	INSGESAMT	-	-	-	-	5 558	7 070	5 644	-
6499 00	HILFSARBEITEN AN ERZEUGNISSEN								
	DIESER GUETERGRUPPE Z.B. ADJUSTIEREN, AUFRUFFELN, AUSBESSERN, STOPFEN, MODE- U. MUSTERZEICHNEN, STEPPEN U.AE.	-	-	-	-	15 355	10 629	12 342	43
	ERZEUGNISSE DES ERNAHRUNGS-								
	GEWERBES								
	MAHL- U. SCHAELEHNERERZEUGNISSE								
6811 12	MAHLMUEHLENERZEUGNISSE								
	WEIZENMEHL U. -SCHROT	T *	716 215	594 826	598 559				
6811 14	DARUNTER ZUM ABSATZ BESTIMMT	T	705 316	581 568	584 265	507 822	424 086	420 327	80
	ROGGEN-, MAIS- U. GEMENGEMEHL								
	SOWIE -SCHROT	T *	108 586	107 464	104 826				
	DARUNTER ZUM ABSATZ BESTIMMT	T	94 711	96 557	94 260	63 041	65 119	63 308	63
	WEIZENGRIESS								
6811 15	AUS HARTWEIZEN	T	28 009	21 354	23 540	32 851	25 547	29 342	12
6811 16	AUS WEICHWEIZEN	T	17 983	14 015	16 820	16 443	12 730	15 410	32
6811 17	WEIZEN-, ROGGEN- U. MAISERZEUG-								
	NISSE FUER FUTTERZWECKE	T	265 939	206 727	215 336	102 460	79 324	88 233	73
6811 18	SONST. ERZEUGNISSE AUS MAHL-								
	MUEHLEN FUER NAHRUNGSZWECKE	T	26 473	24 007	25 218	17 819	18 574	19 633	13
	SCHAELEHNERERZEUGNISSE								
6811 51	HAERERERZEUGNISSE								
	FUER NAHRUNGSZWECKE	T	18 197	17 123	16 732	36 285	34 946	33 404	8
6811 55	FUER FUTTERZWECKE	T	15 100	14 857	11 924	9 293	9 400	7 318	10
	GERSTENERZEUGNISSE								
6811 61	FUER NAHRUNGSZWECKE	T	1 769	1 814	1 668	1 786	1 914	1 759	4
6811 65	FUER FUTTERZWECKE	T	1 051	4 604	9 202	377	2 240	4 746	5
6811 71	REISERZEUGNISSE	T	31 541	27 223	28 285	34 060	33 487	32 404	8
6811 73	BEARBEITETE HUELSENFRUECHTE	T	5 557	4 920	6 004	9 255	8 813	9 370	8
6811 76	OELSAATEN, ZERKLEINERT, NICHT								
	ENTFETTET	T	-A	-A	-A	-A	-A	-A	2
6811 81	SONST. SCHAELEHNERERZEUGNISSE								
	FUER NAHRUNGSZWECKE	T	-A	-A	-A	-A	-A	-A	2
6811 85	FUER FUTTERZWECKE	T	-A	-A	-A	-A	-A	-A	9
6811	INSGESAMT	-	-	-	-	855 569	720 946	730 152	-
6812 00	TEIGWAREN	T	57 018	47 237	52 225	165 934	139 949	152 004	23
	NAEHRMITTEL (OHNE TEIGWAREN)								
	PUDDINGPULVER U. VERWANDTE								
	ERZEUGNISSE								
6814 12	INSTANT ERZEUGNISSE								
6814 14	INSTANT-PUDDINGPULVER	T	4 362	3 113	3 831	32 787	23 053	28 975	19
	INSTANT-KREMPULVER, -TORTEN-								
	GUSS-, -KALTSCHALEN U.A.	T	3 383	2 303	5 109	21 457	14 017	30 803	18
6814 16	SONST. ERZEUGNISSE DIESER ART								
6814 18	PUDDINGPULVER SONSTIGER ART	T	6 558	5 873	6 311	29 583	25 898	30 789	14
	KREMPULVER, TORTENGUSS, KALT-								
	SCHALEN U. AEHNL. PULVER-								
	FOERMIGE ERZEUGNISSE SONSTI-								
	GER ART	T	1 157	417	1 236	17 496	3 921	15 554	10
6814 24	BACKPULVER	T	1 288	2 424	1 298	5 884	11 279	5 904	16
6814 27	VANILLINZUCKER								
	(AUCH VANILLEZUCKER)	T	1 442	2 451	1 605	9 295	14 731	9 618	12
6814 31	BACKMITTEL								
	FUER ROGGENMEHL- U. SCHROTHAL-								
	TIGE BACKWAREN	T	10 341	10 739	10 822	28 469	27 751	27 245	14
6814 32	FUER WEIZENBROT, -KLEINGEBAECK								
	U. FEINE BACKWAREN	T	17 964	16 770	17 604	57 863	55 465	57 368	23

1) EINSCHL. DER VON WEBEREIEN FERTIGGESTELLTEN WAREN.

## 10 PRODUKTION NACH GUETERARTEN UND GUETERKLASSEN

MELDE- NR	ERZEUGNIS	EINHEIT	M E N G E			W E R T I N 1000 DM			ANZAHL DER BETR.
			1982 1. VJ	1982 4. VJ	1983 1. VJ	1982 1. VJ	1982 4. VJ	1983 1. VJ	1983 1. VJ
6814 33	ZUR VERBESSERUNG DER HALTBAR- KEIT U. FRISCHHALTUNG SOWIE TRENNMITTEL	T	3 166	2 743	2 834	11 402	9 302	10 558	13 5
6814 34	BACKZUTATEN	T	1 442	1 078	1 350	8 918	6 110	8 356	5
6814 36	BACKFERTIGER KUCHEN- U. PRIN- TENTEIG (AUCH TIEFGEFROREN)	T	-A	-A	-A	-A	-A	-A	1
6814 37	TROCKENTEIG IN PULVERFORM, FERTIGMEHL	T	8 851	10 453	14 470	39 549	42 155	49 637	19 6
6814 38	HAIZMEHL, MALZEXTRAKT	T	-A	-A	-A	-A	-A	-A	6
6814 51	SAEUGLINGS- U. KLEINKINDERNAHRUNG AUF GETREIDEBASIS	T	9 943	5 976	7 358	52 635	32 934	38 447	10
6814 52	AUF OBST- U. GEMUESEBASIS	T	-A	-A	-A	-A	-A	-A	2
6814 53	MIT FLEISCH ODER FISCHANTEIL	T	-A	-A	-A	-A	-A	-A	3
6814 55	OHNE FLEISCH ODER FISCHANTEIL AUF MILCHBASIS	T	12 791	12 861	15 276	118 508	136 888	153 496	7
6814 61	SUPPEN (OHNE SUESSE SUPPEN)	T	375	330	258	3 033	2 567	2 260	6
6814 64	SUPPEN, TIEFGEFROREN	T	12 768	11 807	12 235	53 511	51 312	54 454	30
6814 67	SUPPEN IN LUFTDICHT VER- SCHLOSSENEN BEHAELTERN	T	8 715	8 416	8 953	76 310	77 923	85 479	11
6814 71	TROCKENSUPPEN	T	6 214	6 208	5 988	43 252	44 398	44 387	14
6814 74	BRUEHERZEUGNISSE ALLER ART	T	9 748	9 192	9 791	44 600	40 925	48 070	11
6814 76	WUERZEN, WUERZMITTEL	T	3 045	2 775	3 015	9 965	9 814	11 534	17
6814 78	WUERZSOSSEN	T	2 070	1 158	2 412	9 000	4 966	10 511	7
6814 79	SALATSOSSEN, FLUESSIG	T	7 717	7 834	7 879	87 529	91 335	82 253	11
6814 81	SOSSEN, Z.B. SOSSENPUWER 1)	T	-A	-A	-A	-A	-A	-A	3
6814 84	EIERZEUGNISSE	T	-A	-A	-A	-A	-A	-A	4
6814 87	FLUESSIG	T	-A	-A	-A	-A	-A	-A	4
6814 91	GETROCKNET	T	-A	-A	-A	-A	-A	-A	4
6814 91	GEFROREN	T	-A	-A	-A	-A	-A	-A	44
6814 91	SONSTIGE NAEHRMITTEL	T	18 433	14 663	16 054	131 625	109 913	120 141	44
6814	INSGESAMT	-	-	-	-	943 233	885 229	974 297	-
6816 11	STAERKE UND STAERKEERZEUGNISSE	T	-	-	-	-	-	-	1
6816 12	STAERKE UND SAGO	T	-	-	-	-	-	-	12
6816 13	KARTOFFELSTAERKE	T	-	-	-	-	-	-	9
6816 14	MAISSTAERKE	T	-	-	-	-	-	-	1
6816 15	WEIZENSTAERKE	T	-	-	-	-	-	-	1
6816 15	REISSSTAERKE	T	-	-	-	-	-	-	1
6816 42	SAGO UND KARTOFFEL- U. ANDERER STAERKE	T	72 673	163 977	80 351	80 129	164 470	91 572	1
6816 43	STAERKEDERIVATE	T	-	-	-	-	-	-	-
6816 44	MALTOSE, FLUESSIG (MALZZUCKER) 2)	T	-A	-A	-A	-A	-A	-A	9
6816 45	DEXTROSE (TRAUBENZUCKER) 2)	T	-A	-A	-A	-A	-A	-A	2
6816 46	DEXTRINE	T	9 096	10 767	11 307	11 143	10 901	11 864	8
6816 47	KLEBER	T	-A	-A	-A	-A	-A	-A	2
6816 47	ISOMALTOSE	T	-A	-A	-A	-A	-A	-A	3
6816 90	GLUKOSE, FLUESSIG U. TROCKEN (STAERKEZUCKER) 2)	T	-A	-A	-A	-A	-A	-A	7
6816	SONST. STAERKEERZEUGNISSE	T	52 638	71 091	53 687	39 765	30 093	30 366	7
6816	INSGESAMT	-	-	-	-	209 152	281 322	209 788	-
6818 21	BACKWAREN	T	-	-	-	-	-	-	-
6818 23	BROT U. ANDERE BACKWAREN AUS BROTTEIG	T	-	-	-	-	-	-	-
6818 25	BROT (OHNE KNAECKEBROT)	T	116 157	127 155	131 469	223 924	252 870	259 683	694
6818 27	WEIZEN- U. WEIZENMISCHBROT	T	119 665	120 667	117 196	229 014	233 057	228 633	693
6818 29	ROGGEN- U. ROGGENMISCHBROT	T	62 404	62 868	73 566	126 198	126 365	129 469	574
6818 29	SCHROT- U. VOLLKORNBROT	T	-	-	-	139 467	146 596	145 869	629
6818 29	KLEINGEBAECK AUS BROTTEIG	-	-	-	-	62 678	58 524	64 095	193
6818 29	SONST. BACKWAREN AUS BROTTEIG	-	-	-	-	-	-	-	-
6818 51	FEINE BACKWAREN	T	-	-	-	-	-	-	-
6818 55	KUCHEN, TORTEN U. VERWANDTE BACKWAREN	T	-	-	-	244 884	269 741	245 544	689
6818 91	FRISCH (AUCH IN DOSEN)	-	-	-	-	37 988	39 820	39 020	63
6818 93	TIEFGEFROREN	-	-	-	-	-	-	-	-
6818 96	DAUERBACKWAREN	T	6 559	4 816	6 625	29 488	21 785	29 837	20
6818 96	ZWIEBACK	T	3 945	30 718	3 505	23 019	251 519	21 863	26
6818 97	LEB- U. MONICKUCHEN, PRINTEN	T	-	-	37 210	-	-	205 075	73
6818 97	HART- U. WEICHKEKS, WAFFELN	T	-	-	-	-	-	-	-
6818 97	GEFUELLTE RIEGEL U. RIEGEL- AEBNLIICHE ERZEUGNISSE MIT KEKS- ODER WAFFELANTEIL	T	39 442	38 810	8 055	223 559	233 863	79 066	9
6818 99	SALZ-, KAESE- U. LAUGEN- GEBAECK	T	12 587	14 970	13 909	55 415	67 572	65 715	34
6818 99	SONST. DAUERBACKWAREN	T	7 568	11 172	7 895	36 954	54 247	37 667	61
6818	INSGESAMT	-	-	-	-	1 432 588	1 755 959	1 551 536	-
6821 10	ZUCKER (RUEBEN- U. ROHRZUCKER)	T	-A	246 387	-	-A	283 146	-	-
6821 30	ROHZUCKER 2)	T	-A	-A	102 964	-A	-A	144 848	5
6821 50	VERBRAUCHSZUCKER (OHNE KANDIS) 2)	T	-A	-A	4 049	-A	-A	10 174	3
6821 71	KANDIS U. KANDISFARIN	T	-A	314 795	27 575	-A	52 776	5 323	5
6821 74	MELASSE	T	-A	-A	-A	-A	-A	-A	2
6821 77	ZUCKERRUEBENSCHNITZEL, AUSGE- LAUT	T	-A	-A	-A	-A	-A	-A	-
6821 90	VOLLWERTIGE ZUCKERRUEBEN- SCHNITZEL	T	-	-A	-	-	-A	-	-
6821 90	SONST. ZUCKER EINSCHL. NEBEN- PRODUKTE Z.B. ZUCKERSIRUP	T	36 306	41 896	46 515	37 147	47 466	39 667	11
6821	INSGESAMT	-	-	-	-	302 804	4 300 481	201 074	-
6825 11	VERARBEITETES OBST UND GEMUESE	T	-	-	-	-	-	-	-
6825 12	OBSTKONSERVEN	T	4 619	5 497	4 246	7 907	6 713	9 269	11
6825 13	KIRSCHKONSERVEN	T	8 379	21 126	8 503	8 843	20 851	7 116	14
6825 14	APFELKONSERVEN	T	6 697	6 245	5 355	18 790	16 356	14 915	20
6825 15	SONSTIGE OBSTKONSERVEN	T	-A	953	-A	-A	1 296	-A	2
6825 19	GEMUESEKONSERVEN	T	-A	1 038	1 109	-A	982	997	4
6825 19	ERBSENKONSERVEN	T	20 660	43 163	15 315	28 888	57 850	22 519	28
6825 19	BOHNENKONSERVEN	T	-	-	-	-	-	-	-
6825 19	SONSTIGE GEMUESEKONSERVEN	T	-	-	-	-	-	-	-

1) BIS 1981 EINSCHL. MELDE-NRN. 6814 71, 6814 74 UND 6814 79.- 2) PRODUKTIONSWERT OHNE VERBRAUCHSSTEUER.

## 10 PRODUKTION NACH GUETERARTEN UND GUETERKLASSEN

MELDE- NR	ERZEUGNIS	EINHEIT	M E N G E			W E R T I N 1000 DM			ANZAHL DER BETR.
			1982 1. VJ	1982 4. VJ	1983 1. VJ	1982 1. VJ	1982 4. VJ	1983 1. VJ	1983 1. VJ
6825 22	TIEFGEFRORENES OBST	T	-A	-A	-A	-A	-A	-A	3
6825 24	TIEFGEFRORENES GEMUESE	T	-	-A	-	-	-A	-	-
6825 26	SONST. TIEFGEFRORENES GEMUESE	T	14 355	25 136	10 151	44 846	62 601	31 588	8
6825 28	TROCKENOBST (AUCH ORANGEAT U. ZITRONAT)	T	-A	-A	-A	-A	-A	-A	4
6825 29	TROCKENGEMUESE	T	-A	-A	-A	-A	-A	-A	8
6825 33	MARMELADE, GELEE, PFLAUMENMUS	T	45 869	36 999	44 866	148 020	119 109	149 031	29
6825 35	OBSTKRAUT (AUCH RUEBENKRAUT, -SYRUP, -SAFT)	T	-A	-A	-A	-A	-A	-A	1
6825 37	MUESSE, MANDELN, GEROESTET, GE- SALZEN ODER ANDERS ZUBEREITET	T	10 358	13 313	10 225	62 761	74 113	60 234	8
6825 41	SAUERKONSERVEN	T	4 863	6 270	2 323	10 859	9 914	3 944	12
6825 44	GURKENKONSERVEN	T	47 231	72 982	37 194	92 358	124 063	71 886	61
6825 47	ANDERES GEMUESE IN ESSIG	T	-	-	-	-	-	-	-
6825 47	SAUERKRAUT U. AND. MILCHSAUER	T	14 641	61 809	11 663	20 913	84 674	16 650	25
6825 51	VERGORENES GEMUESE	T	-	-	-	-	-	-	-
6825 51	FRUCHTSAEFTE	T	-	-	-	-	-	-	-
6825 52	AUS ZITRUSFRUECHTEN	1000 L	98 905	91 166	95 984	110 599	100 848	104 636	88
6825 52	AUS KERNOBST	1000 L	85 544	105 469	93 611	85 844	102 982	88 508	84
6825 53	AUS TRAUBEN	1000 L	11 315	9 020	11 002	16 039	12 336	15 008	51
6825 54	AUS SONST. FRUECHTEN	1000 L	22 915	22 108	21 098	43 798	35 045	36 509	48
6825 55	FRUCHTNEKTARE	T	-	-	-	-	-	-	-
6825 55	AUS ZITRUSFRUECHTEN	1000 L	84 076	78 173	85 285	70 837	64 954	69 609	51
6825 56	AUS SONST. FRUECHTEN	1000 L	46 554	46 791	47 862	59 230	52 120	55 556	58
6825 58	DIET-FRUCHTNEKTARE	T	-	-	-	-	-	-	-
6825 58	AUS ZITRUSFRUECHTEN	1000 L	25 289	19 203	24 311	24 822	17 595	22 606	47
6825 59	AUS SONST. FRUECHTEN	1000 L	5 878	6 740	8 527	8 745	9 050	10 956	36
6825 64	FRUCHTSAFTKONZENTRATE	1000 L	1 559	7 681	4 198	5 151	20 762	10 051	13
6825 68	FRUCHTSIRUP	1000 L	2 453	1 654	2 550	7 609	5 586	8 494	18
6825 71	GEMUESESAEFTE, GEMUESETRUNK	1000 L	10 686	10 032	11 321	26 420	26 309	28 612	26
6825 75	GEMUESETRUNK	1000 L	2 338	3 023	2 842	6 174	8 764	7 279	8
6825 80	OBSTPEKTIN	T	-	-A	-A	-A	-A	-A	4
6825 91	TOMATEN- U. GEWUERZKETCHUP	T	15 286	15 327	18 456	40 204	41 394	49 641	22
6825 95	FRUKTOSE (FRUCHTZUCKER)	T	-A	-A	-A	-A	-A	-A	2
6825 97	SONST. VERARB. OBST U. GEMUESE	T	1 618	1 699	1 738	8 881	9 600	8 863	13
6825 98	OBSTPUELPE, -MARK, TRESTER, MAISCHE	T	-A	-A	-A	-A	-A	-A	8
6825	INSGESAMT	-	-	-	-	999 525	1 136 762	942 901	-
SUESSWAREN									
KAKAOERZEUGNISSE									
6827 21	KAKAOMASSE	T *	5 605	6 062	7 609	-	-	-	-
6827 21	DARUNTER ZUM ABSATZ BESTIMMT	T	4 240	4 338	5 301	25 663	25 942	29 555	9
6827 22	KAKAOPRESSKUECHEN	T	-	-	-A	-	-	-A	1
6827 23	KAKAOBUTTER	T	13 350	10 848	11 804	153 390	124 705	129 811	7
6827 25	KAKAOPULVER	T	-	-	-	-	-	-	-
6827 25	NICHT GEZUCKERT	T	13 295	13 438	14 570	51 285	56 764	57 959	14
6827 26	MIT BELIEBIGEM GEHALT AN ZUCKER U.A. ZUSAETZEN	T	15 338	10 296	14 381	70 490	39 062	63 713	20
6827 27	KAKAOSCHALEN, -HAUTCHEN U.A.	T	-	-	-	-	-	-	-
6827 29	KAKAORESTSTOFFE	T	2 195	1 997	2 066	232	233	196	8
6827 29	SONST. KAKAOERZEUGNISSE	T	-A	-A	-A	-A	-A	-A	4
SCHOKOLADENERZEUGNISSE									
6827 31	MASSIVE TAFELSCHOKOLADEN	T	41 389	38 547	36 848	359 705	340 367	314 759	40
6827 32	SONST. MASSIVE SCHOKOLADENER- ZEUGNISSE	T	3 780	4 358	5 345	40 071	40 472	49 798	31
6827 33	GEFUELLTE TAFELSCHOKOLADEN	T	16 857	13 239	12 756	160 323	117 218	111 895	21
6827 34	HOHLFIGUREN, UNGEFUELLT	T	1 804	1 708	2 138	23 624	23 500	25 337	20
6827 35	PRALINEN	T	13 248	16 535	12 682	199 048	254 508	198 841	77
6827 36	SONST. GEFUELLTE SCHOKOLADEN- WAREN	T	13 513	10 907	11 594	157 384	137 192	134 408	26
6827 51	SCHOKOLADENUEBERZUGSMASSE (KUVERTUERE)	T *	11 311	13 790	11 796	-	-	-	-
6827 52	DARUNTER ZUM ABSATZ BESTIMMT	T	6 854	9 510	7 379	39 996	49 984	42 503	19
6827 52	SCHOKOLADENMASSE	T *	29 725	27 280	29 882	-	-	-	-
6827 54	DARUNTER ZUM ABSATZ BESTIMMT	T	13 664	10 229	10 911	72 599	53 976	56 704	7
6827 54	GEFUELLTE RIEGEL U. MIT SCHOKO- LADE UEBERZOGENE RIEGELAEHN- LICHE ERZEUGNISSE OHNE	T	-	-	-	-	-	-	-
6827 59	DAUERBACKWARENANTEIL	T	2 575	3 135	2 649	18 999	21 822	18 020	17
6827 59	SCHOKOLADENERZEUGNISSE	T	-	-	-	-	-	-	-
6827 59	SONSTIGER ART	T	4 835	5 269	4 259	31 967	36 731	27 989	24
ZUCKERWAREN									
KAUGUMMI									
6827 62	STREIFENKAUGUMMI	T	818	570	1 730	4 817	3 021	8 474	6
6827 63	SONSTIGEN KAUGUMMI	T	1 458	1 312	1 265	7 912	10 632	10 730	4
6827 65	WEICHKARAMELLEN	T	7 948	6 866	7 762	50 086	46 106	50 572	13
6827 66	HARTKARAMELLEN	T	15 764	12 227	14 571	88 593	68 517	84 056	24
6827 68	DRAGEES (OHNE SOLCHE MIT SCHOKOLADENUEBERZUG)	T	8 960	5 541	7 043	42 155	28 457	35 895	19
6827 69	KOMPRIMATE U. GESTOCHENE PASTILLEN	T	2 129	1 562	2 116	17 783	13 448	18 420	10
6827 71	MARZIPANWAREN	T	5 161	6 394	4 401	57 378	77 966	53 464	35
6827 73	GUMMIBONBONS	T	12 947	9 906	11 839	55 226	41 475	54 294	11
6827 75	FONDANTERZEUGNISSE	T	1 603	1 716	2 222	10 291	10 696	14 352	11
6827 79	SONST. ZUCKERWAREN	T	38 015	30 467	34 467	225 054	174 554	206 169	56
ROHMASSEN AUS MANDELN, HASEL- NUSS-, APRIKOSENKERNEN U.DGL.									
6827 82	MARZIPAN-, PERSIPAN-, HASEL- NUSSROHMASSE, NOUGAT-(ROH)- -MASSE	T	6 766	7 998	4 943	36 293	47 884	26 880	10
6827 85	HACK- U. NOBELFABRIKATE AUS MANDELN, HASELNUSS- U. APRI- KOSENKERNEN (KERNPRAEPARATE)	T	1 454	2 123	2 185	14 828	20 588	20 732	9
6827 87	SONST. ROHMASSEN 1)	T	1 140	1 161	1 236	6 351	5 631	6 647	8
6827 91	EISPULVER, -BINDEMittel U. -KONSERVEN	T	1 099	478	1 210	4 611	1 332	4 994	13

1) BIS 1981 EINSCHL. MELDE-NR. 6827 82.

## 10 PRODUKTION NACH GUETERARTEN UND GUETERKLASSEN

MELDE- NR	ERZEUGNIS	EINHEIT	M E N G E			W E R T I N 1000 DM				ANZAHL DER BETR.
			1982 1. VJ	1982 4. VJ	1983 1. VJ	1982 1. VJ	1982 4. VJ	1983 1. VJ	1983 1. VJ	
6827 93	SPEISEEIS (AUCH EISKREHM)	T	59 033	19 563	55 416					
6827 95	FETTLASURMASSE	1000 L	101 047	33 315	93 473	511 661	173 835	493 729	32	
6827 99	SONST. SUESSWAREN	T	4 024	3 125	3 843	14 965	15 830	13 912	13	
6827	INSGESAMT	-	-	-	-	2 562 450	2 071 332	2 381 570	11	
MILCH, BUTTER UND KAESE										
BEARBEITETE MILCH										
VOLLMILCH ODER TEILENTRAHMTE MILCH										
6832 12	TRINKMILCH (OHNE WERKMILCH)	1000 L	1 009 452	950 444	878 782	788 104	788 999	735 315	256	
6832 13	WERKMILCH	1000 L	150 479	197 906	233 439	94 059	137 047	150 125	69	
ENTRAHMTE MILCH (MAGERMILCH)										
BUTTERMILCH										
6832 16	TRINKMILCH	1000 L	461 538	385 051	450 920	140 681	134 324	150 515	238	
6832 17	WERKMILCH	1000 L	192 017	238 261	349 459	57 071	76 466	101 711	76	
6832 19	MAGERMILCH FUER FUTTERZWECKE	1000 L	145 064	199 395	244 897	18 432	26 844	32 185	126	
6832 20	SAHNE (AUCH SCHLAGRAHM)	1000 L	74 874	81 490	83 081	280 754	318 468	324 579	263	
6832 31	BUTTER	T	110 422	106 942	130 249	940 894	963 341	1 170 562	252	
6832 33	MILCHHALBFETT	T	-	-	346	-	-	1 873	5	
6832 35	BUTTERSCHMALZ	T	-	-	2 075	-	-	16 442	6	
6832 41	HARTKAESE	T	32 358	31 249	31 654	224 323	227 513	228 666	47	
6832 44	SCHNITTKAESE U. HALBFESTER	T	49 958	49 692	47 038	321 494	333 086	311 787	70	
6832 47	WEICHKAESE	T	15 413	21 269	19 536	129 171	172 696	161 000	40	
6832 50	FRISCHKAESE U. -ZUBEREITUNGEN	T	87 687	83 266	93 848	244 107	244 367	278 491	137	
6832 61	SAUERMILCHQUARK	T	1 614	1 774	2 244	4 829	5 678	7 107	16	
6832 65	SAUERMILCHKAESE	T	5 217	5 086	5 585	22 768	22 668	25 204	15	
6832 80	MILCHMISCHGETRAENKE	1000 L	50 994	52 342	45 678	58 567	65 542	57 107	131	
6832 91	LAKTOSE (MILCHZUCKER)	T	-	-	-	-	-	-	8	
JOGHURT										
6832 92	OHNE ZUSAETZE	T	33 339	28 195	34 050	62 400	54 001	63 726	93	
6832 94	MIT ZUSAETZEN	T	84 379	70 238	78 818	190 570	166 038	200 303	97	
6832 95	QUARKSUESSPEISEN	T	12 328	9 943	10 069	41 997	37 377	34 097	15	
FERTIGPUDDING, FLUESSIGDESSERT										
6832 96	AUF MILCHBASIS	T	17 377	14 373	54 211	46 789	38 744	51 682	22	
6832 97	AUF WASSERBASIS	T	1 615	594	1 255	5 970	2 635	4 747	6	
6832 98	SONST. MILCHERZEUGNISSE	T	-	-	-	-	-	-	106	
6832	INSGESAMT	-	-	-	-	3 788 942	3 919 731	4 202 456	-	
DAUERMILCH U. MILCHPRAEPARATE										
SCHMELZKAESE, SAEURE- U. LABKASEIN										
6836 11	VOLLMILCHPULVER	T	14 077	11 429	12 051	74 261	64 173	67 345	19	
6836 15	MAGERMILCHPULVER	T	126 687	123 815	161 426	-	-	-	-	
	DARUNTER ZUM ABSATZ BESTIMMT	T	112 282	105 640	146 047	389 884	388 419	537 461	80	
6836 17	MOLKEPULVER	T	25 060	24 907	24 455	23 249	23 059	22 626	17	
6836 18	SONST. TROCKENMILCHERZEUGNISSE	T	22 444	17 873	18 938	74 902	71 325	77 703	28	
6836 31	KONDENSVOOLLMILCH	T	141 662	123 413	129 432	337 466	310 764	335 109	18	
	(AUCH TEILENTRAHMTE)	T	-	-	-	-	-	-	1	
6836 35	KONDENSMAGERMILCH	T	-	-	-	-	-	-	-	
6836 39	STERILISIERTE ODER ULTRAHOCH- ERHITZTE SAHNE	T	11 156	12 413	13 461	46 062	50 991	55 966	22	
6836 50	STERILISIERTE ODER ULTRAHOCH- ERHITZTE TRINKMILCH	T	115 711	173 386	172 988	85 984	139 787	139 957	35	
6836 70	SCHMELZKAESE U. SCHMELZKAESE- ZUBEREITUNGEN	T	30 073	30 674	29 623	214 802	222 174	215 695	16	
6836 90	SAEURE- U. LABKASEIN	T	-	-	-	-	-	-	7	
6836	INSGESAMT	-	-	-	-	-	-	-	-	
ERZEUGNISSE DER OELMUEHLEN										
6842 11	ROHE OELE (AUCH GEHAERTET)	T	392 747	409 759	411 673	-	-	-	-	
	DARUNTER ZUM ABSATZ BESTIMMT	T	200 167	218 208	208 027	212 995	216 148	199 342	19	
6842 15	RAFFINIERT OELE	T	378 143	403 948	365 851	-	-	-	-	
	(AUCH GEHAERTET)	T	224 902	244 354	232 265	310 947	323 291	295 882	13	
6842 40	SPEISEOELE, VERBRAUCHSFERTIG	T	44 275	39 358	39 080	93 972	91 157	85 564	13	
6842 75	OELKUCHEN U. ENTFETTETE SCHROTE	T	1 110 755	1 059 435	1 145 985	597 085	531 685	593 518	15	
6842 78	SONST. ERZEUGNISSE DER OELMUEHLEN	T	5 576	5 459	5 620	6 771	7 014	6 736	10	
6842	INSGESAMT	-	-	-	-	1 221 770	1 169 295	1 181 042	-	
MARGARINE, PLATTEN- U. ANDERE NAHRUNGSFETTE										
6845 10	MARGARINE (EINSCHL. HALBFETT-, ZIEH- U. SCHMELZMARGARINE)	T	126 640	140 711	116 808	371 675	416 876	350 750	20	
6845 50	PLATTEN- U. ANDERE NAHRUNGS- FETTE (OHNE BUTTER, MILCH- HALBFETT, TALG U. SCHMALZ)	T	27 439	27 114	27 930	87 634	90 219	89 151	17	
6845	INSGESAMT	-	-	-	-	459 309	507 095	439 901	-	
ERZEUGNISSE DER TALGSCHMELZEN U. SCHMALZSIEDEREIEN										
6847 11	OEL	T	-	-	-	-	-	-	2	
6847 14	PREMIER JUS	T	-	-	-	-	-	-	10	
6847 17	SECUNDA JUS	T	6 073	4 554	6 126	9 404	6 579	8 524	-	
6847 40	SPEISETALG	T	12 566	15 868	16 656	16 383	18 938	18 954	32	
6847 70	SCHMALZ	T	12 143	12 572	14 359	18 055	20 469	18 125	43	
6847 90	SONST. ERZEUGNISSE	T	9 730	9 539	10 699	10 576	9 612	10 995	15	
6847	INSGESAMT	-	-	-	-	54 418	55 598	56 598	-	
FLEISCH U. FLEISCHERZEUGNISSE										
FLEISCH (SOWEIT AUS EIGENSCHLACHTUNGEN), FRISCH										
6853 11	SCHWEINEFLEISCH, AUCH SPECK	T	233 143	239 142	234 638	-	-	-	-	
	DARUNTER ZUM ABSATZ BESTIMMT	T	214 636	220 598	215 643	769 602	817 316	748 772	347	
6853 13	KALBFLEISCH	T	3 798	3 889	3 759	-	-	-	-	
	DARUNTER ZUM ABSATZ BESTIMMT	T	3 568	3 607	3 499	30 669	28 306	25 950	234	



## 10 PRODUKTION NACH GUETERARTEN UND GUETERKLASSEN

MELDE- NR	ERZEUGNIS	EINHEIT	M E N G E			W E R T I N 1000 DM			ANZAHL DER BETR.
			1982 1. VJ	1982 4. VJ	1983 1. VJ	1982 1. VJ	1982 4. VJ	1983 1. VJ	1983 1. VJ
6853 14	RINDFLEISCH	T *	77 923	102 518	78 495	-	-	-	-
	DARUNTER ZUM ABSATZ BESTIMMT	T	74 535	98 521	74 716	439 199	579 538	462 823	333
	SCHLACHTGEFLUEGEL AUCH TEILE	T *	-	-	-	-	-	-	-
6853 15	HAEHNCHEN, HUEHNER	T *	10 242	-A	-A	-	-	-	-
	DARUNTER ZUM ABSATZ BESTIMMT	T	10 242	10 045	9 840	40 600	40 604	39 841	15
6853 18	SONSTIGES SCHLACHTGEFLUEGEL	T *	-A	-A	-A	-	-	-	-
	DARUNTER ZUM ABSATZ BESTIMMT	T	7 098	8 434	8 102	40 339	45 341	43 355	10
6853 19	SONST. FRISCHES FLEISCH	T *	1 874	1 914	1 888	-	-	-	-
	DARUNTER ZUM ABSATZ BESTIMMT	T	1 868	1 902	1 874	12 944	12 880	13 618	60
	GEFRORENES BZW. TIEFGEFRORENES FLEISCH U. SCHLACHTGEFLUEGEL	T *	-	-	-	-	-	-	-
6853 22	HAEHNCHEN, HUEHNER	T *	44 849	44 522	40 582	-	-	-	-
	DARUNTER ZUM ABSATZ BESTIMMT	T	43 973	43 332	39 363	142 231	131 857	120 437	20
6853 25	SONSTIGES SCHLACHTGEFLUEGEL	T *	-A	-A	-A	-	-	-	-
	DARUNTER ZUM ABSATZ BESTIMMT	T	4 178	4 105	3 288	15 664	15 400	12 751	11
6853 29	SONSTIGES FLEISCH	T *	-A	-A	-A	-	-	-	-
	DARUNTER ZUM ABSATZ BESTIMMT	T	2 768	6 963	2 241	21 819	65 222	20 506	22
6853 31	WURSTWAREN	T	-	-	-	-	-	-	-
6853 34	ROHWURST	T	55 345	60 436	53 125	558 326	619 340	539 372	593
6853 37	BRUEHWURST	T	67 997	76 800	69 920	547 981	621 043	574 105	604
6853 40	KOCHEWURST	T	35 552	36 827	34 583	282 303	294 480	278 786	584
	TIEFGEFRORENE TAFELFERTIGE FLEISCHGERICHTE	T	4 227	4 449	6 216	35 893	32 441	50 031	11
	WURST-, FLEISCH- U. MISCH- KONSERVEN	T	-	-	-	-	-	-	-
6853 51	WURSTKONSERVEN	T	36 933	36 897	33 601	245 502	243 120	224 797	250
6853 53	GEFLUEGELKONSERVEN	T	855	759	821	4 999	4 996	5 379	6
6853 55	SONST. FLEISCHKONSERVEN	T	9 377	16 020	9 863	59 383	81 226	58 471	75
6853 57	MISCHKONSERVEN MIT FLEISCHANTEIL	T	34 783	34 118	32 196	98 580	100 162	96 799	26
6853 60	FLEISCHSALAT U.AE. FEINKOST	T	-	-	-	-	-	-	-
	AUF FLEISCHBASIS	T	9 944	11 953	9 096	48 313	60 133	43 456	133
6853 70	FLEISCHEXTRAKTE	T	-	-	-A	-	-	-A	2
6853 81	SCHINKEN U. GERAUEUCHTERTER SPECK	T	22 973	27 773	25 647	265 428	332 565	299 451	348
6853 85	SONST. FLEISCHWAREN	T	30 289	35 017	31 945	246 646	292 419	262 878	322
	GENIESSBARE SCHLACHTNEBEN- PRODUKTE	T *	9 091	9 756	9 155	-	-	-	-
6853 91	NATURDAERME	T	8 686	9 333	8 737	22 173	22 160	19 194	24
6853 99	DARUNTER ZUM ABSATZ BESTIMMT	T	9 967	21 480	-A	10 149	21 289	-A	84
6853	SONST. SCHLACHTNEBENPRODUKTE	T	-	-	-	3 938 743	4 461 838	3 957 986	-
	UNGENIESSBARE SCHLACHT- NEBENPRODUKTE	-	-	-	-	-	-	-	-
	ROHE HAELUTE U. FELLE VON SCHLACHTTIEREN, FRISCH, GESALZEN U. GETROCKNET	-	-	-	-	-	-	-	-
6854 12	VON RINDERN U. KAEALERN	-	-	-	-	7 009	3 740	3 296	30
6854 19	VON ANDEREN SCHLACHTTIEREN	-	-	-	-	5 482	887	1 412	9
6854 70	FEDERN, UNBEARBEITET, VOM HAUSGEFLUEGEL	-	-	-	-	-	-	-	-
6854 90	SONSTIGE UNGENIESSBARE SCHLACHTNEBENPRODUKTE	-	-	-	-	-	-	-	-
6854	INSGESAMT	-	-	-	-	10 865	8 656	7 069	21
		-	-	-	-	23 356	13 283	11 777	-
	FISCH UND FISCHERZEUGNISSE	-	-	-	-	-	-	-	-
	FISCHE, GANZ, OHNE KOPF ODER ZERTEILT	T	1 156	1 191	1 554	4 510	4 645	5 894	8
6859 11	FRISCH ODER GEKUEHLT	T	-	-	-	-	-	-	-
6859 15	TIEFGEFROREN	T	-A	-A	-A	-A	-A	-A	4
6859 17	SEEFISCHE	T	-A	-A	-A	-A	-A	-A	4
	SUESSWASSERFISCHE, AUCH FILETS	T	-	-	-	-	-	-	-
6859 21	FISCHFILETS	T	-	-	-	-	-	-	-
6859 25	FRISCH ODER GEKUEHLT	T	4 847	4 046	7 758	23 990	20 790	38 036	10
	TIEFGEFROREN (OHNE FILETS VON SUESSWASSERFISCHEN)	T	2 710	1 984	3 458	13 590	10 080	16 739	9
6859 31	TIEFGEFRORENE FISCHERZEUGNISSE	T	9 920	8 837	9 213	49 860	41 800	47 063	9
6859 39	PANIERT (AUCH VORGEBACKEN)	T	-	-	-	-	-	-	-
	SONSTIGE TIEFGEFRORENE FISCH- ERZEUGNISSE	T	6 884	5 605	7 309	75 826	60 911	81 360	7
	FISCHE U. FISCHFILETS, GESALZEN OD. GETROCKNET OHNE MATJESFILETS	T	-	-	-	-	-	-	-
6859 41	HERINGE UND HERINGSFILETS, GE- SALZEN OD. GETROCKNET	T	1 176	1 275	936	7 700	8 844	7 040	9
6859 49	SONSTIGE GESALZENE U. GETROCK- NETE FISCHE U. FISCHFILETS	T	-	-A	-A	-	-A	-A	2
	GERAEUCHERTE FISCHE OD. FISCH- FILETS (RAEUCHERWAREN)	T	-	-	-	-	-	-	-
6859 51	GERAEUCHERTE HERINGE UND SPROTZEN	T	1 183	1 351	823	4 346	5 227	4 337	15
6859 59	SONSTIGE GERAUEUCHERTE FISCHE UND FISCHFILETS	T	2 809	3 576	2 659	28 026	53 939	27 247	23
	ERZEUGNISSE AUS GESALZENEN FISCHEN IN OEL U. AE., MARINA- DEN, FISCHDAUERKONSERVEN	T	49	74	66	2 014	3 135	1 985	5
6859 62	LACHS, GERAUEUCHERT, IN OEL	T	1 324	1 783	1 394	19 354	23 368	19 050	8
6859 64	SEELACHS, GERAUEUCHERT, IN OEL	T	16 423	17 110	13 876	97 815	104 207	87 520	58
6859 65	MARINADEN	T	-	-	-	-	-	-	-
6859 66	ANCHOSEN, SALZSARDELLEN UND MATJESFILETS	T	2 768	3 829	2 877	24 945	29 794	24 353	18
6859 67	FISCHDAUERKONSERVEN	T	10 742	11 125	11 126	69 741	73 126	74 490	19
6859 70	ERZEUGNISSE AUS KREBS- UND WEICHTIEREN	T	647	1 059	709	9 805	14 584	11 077	28
	ANDERE ERZEUGNISSE AUS FISCHEN FUER NAHRUNGSZWECKE	T	-	-	-	-	-	-	-
6859 81	FISCHSALAT	T	4 326	5 700	3 881	25 362	33 056	22 057	40
6859 89	SONST. ERZEUGNISSE AUS FISCHEN	T	450	420	337	4 299	5 987	4 714	10

## 10 PRODUKTION NACH GUETERARTEN UND GUETERKLASSEN

MELDE- NR	ERZEUGNIS	EINHEIT	M E N G E			W E R T I N 1000 DM			ANZAHL DER BETR.
			1982 1. VJ	1982 4. VJ	1983 1. VJ	1982 1. VJ	1982 4. VJ	1983 1. VJ	1983 1. VJ
6859 92	FETTE UND OELE VON FISCHEN ODER MEERESSAUGETIEREN FÜR ERNAHRUNGSZWECKE	T	4 915	6 642	4 723	5 788	6 978	4 949	3
6859 99	RESTSTOFFE VON FISCHEN UND ANDE- REN MEERESTIEREN	T	-A	-A	-A	-A	-A	-A	2
6859	INSGESAMT	-	-	-	-	467 628	503 442	479 366	-
6861 20	KAFFEEMITTEL 1) GETREIDEKAFFEE, KAFFEEMITTEL- MISCHUNGEN, KAFFEE-ZUSATZE	T	858	743	893	3 680	3 200	3 659	5
6861 80	KAFFEEMITTEL-EXTRAKTE	T	1 284	1 057	1 383	21 553	17 738	23 964	5
6861	INSGESAMT	T	-	-	-	25 233	20 938	27 623	-
6864 00	BEARBEITETER KAFFEE, NICHT GE- ROESTET (KAFFEE, DEM KOFFEIN OD. ANDERE REIZSTOFFE ENTZOGEN WORDEN SIND) 1) 2)	T	-A	-A	-A	-A	-A	-A	2
	ROESTKAFFEE, BEARBEITETER TEE U. TEEAHNLICHE ERZEUGNISSE ROESTKAFFEE 1) 2) AUCH GEMAHLEN ODER HANDELS- FERTIG AUFGEWACHT USW.	T	77 654	79 482	78 296	959 873	963 531	943 314	33
6865 11	NICHT ENTKOFFEINIERT	T	9 780	8 348	7 756	135 421	120 418	109 487	19
6865 15	ENTKOFFEINIERT	T	-	-	-	-	-	-	-
6865 41	KAFFEE-EXTRAKTE 1)	T	3 237	3 048	3 300	115 545	89 237	102 663	8
6865 45	GEFRIERTGETROCKNET SPRUHGETROCKNET	T	2 326	1 803	1 965	67 176	46 680	56 875	5
	BEARBEITETER TEE UND TEEAHN- LICHE ERZEUGNISSE, AUCH GE- MISCHT ODER HANDELSFERTIG AUF- GEWACHT USW.	T	3 360	3 315	3 272	91 644	86 689	90 879	18
6865 71	BEARBEITETER TEE 1) 2)	T	2 283	1 548	1 025	15 299	11 245	9 079	9
6865 75	TEEAHNLICHE ERZEUGNISSE	T	-	-	-	-	-	-	-
6865	INSGESAMT	-	-	-	-	1 384 958	1 317 800	1 312 297	-
	BIER (EINSCHL. NEBENPRODUKTE) BIER 1)								
6871 10	ALKOHOLFREIES BZW. ALKOHOLARMES BIER MIT EINEM STAMMWUERZE- GEHALT UNTER 2 VH	1000 HL	67	61	52	5 612	6 260	5 313	4
	EINFACH- U. SCHANKBIER (LAGER- BIER) MIT EINEM STAMMWUERZE- GEHALT VON 2 BIS 8 VH	1000 HL	26	18	25	2 820	1 747	3 067	14
6871 21	OBERGAERIG	1000 HL	25	29	39	2 956	3 371	4 504	10
6871 25	UNTERGAERIG	1000 HL	-	-	-	-	-	-	-
	VOLLBIER MIT EINEM STAMMWUERZE- GEHALT VON 11 BIS 14 VH	1000 HL	3 579	3 501	3 434	349 226	343 069	341 935	205
6871 51	OBERGAERIG	1000 HL	16 363	18 072	16 663	1 780 281	2 020 462	1 896 955	489
6871 55	UNTERGAERIG	1000 HL	-	-	-	-	-	-	-
	STARKBIER MIT EINEM STAMMWUERZE- GEHALT AB 16 VH	1000 HL	5	11	5	676	1 363	703	19
6871 71	OBERGAERIG	1000 HL	153	160	171	21 232	22 252	23 468	208
6871 75	UNTERGAERIG	1000 HL	2 474	3 542	3 319	-	-	-	-
6871 80	ANSTELLHEFEN (BIERHEFEN) DARUNTER ZUM ABSATZ BESTIMMT	T *	1 166	2 173	2 088	702	763	801	22
	TREBER	T	356 593	386 036	354 534	17 975	19 843	18 399	365
6871 91	NASS	T	699	756	695	82	82	84	12
6871 92	TROCKEN	T	-	-	-	-	-	-	-
6871 99	SONSTIGE NEBENPRODUKTE U. REST- STOFFE DER BIERHERSTELLUNG	T	7 936	10 294	10 031	592	609	597	52
6871	INSGESAMT	-	-	-	-	2 182 154	2 419 821	2 295 826	-
	MALZ (EINSCHL. NEBENPRODUKTEN, ABER OHNE MALZMEHL U. -EXTRAKT)								
6872 10	MALZ	T *	360 986	347 907	346 039	-	-	-	-
	DARUNTER ZUM ABSATZ BESTIMMT	T	308 121	299 833	295 264	273 377	278 115	271 619	81
	NEBENPRODUKTE D. MALZHERSTELLUNG	T	13 973	13 140	13 303	4 979	4 786	4 851	91
6872 51	MALZKEIME	T	5 926	5 273	5 032	2 373	2 178	2 184	48
6872 55	ABFALLGERSTE	T	-	-	-	-	-	-	-
6872 59	SONSTIGE NEBENPRODUKTE U. REST- STOFFE DER MALZHERSTELLUNG	T	648	700	777	118	167	225	19
6872	INSGESAMT	-	-	-	-	280 847	285 246	278 879	-
	SPIRITUS (EINSCHL. NEBENPRODUKTEN UND HEFEN)								
6873 10	ROHBRANNWEIN 1) 3)	1000 L *	-A	-A	-A	-	-	-	-
	DARUNTER ZUM ABSATZ BESTIMMT	1000 L	4 584	4 033	3 201	9 775	10 036	7 649	21
6873 31	KORNDESTILLAT 1) 3)	1000 L *	1 868	1 918	1 984	-	-	-	-
	DARUNTER ZUM ABSATZ BESTIMMT	1000 L	-	-	-	-	-	-	-
6873 35	WEINDESTILLAT 1) 3)	1000 L *	7 270	3 745	5 830	-	-	-	-
	DARUNTER ZUM ABSATZ BESTIMMT	1000 L	-A	-A	-A	-	-	-	-
	BACKHEFE								
6873 52	FRISCH	T	23 356	23 303	23 643	29 671	29 116	28 166	10
6873 53	TROCKEN	T	-	-	-	-	-	-	-
6873 58	SONSTIGE HEFEN (OHNE NAEHR-, BIER-, ABFALL- U. FUTTERHEFEN)	T	-A	-A	-A	-A	-A	-A	3
6873 59	REINZUCHTHEFEKULTUREN	T	-A	-	-	-A	-	-	-
6873 90	SCHLENPE, SCHLENPEKOHLE, FUSEL- OEL U. ANDERE NEBENPRODUKTE U. RESTSTOFFE DER ALKOHOL- BRENNEREIEN	T	31 367	20 547	25 984	463	286	657	18
6873	INSGESAMT	-	-	-	-	43 891	42 395	39 142	-

1) PRODUKTIONSWERT OHNE VERBRAUCHSSTEUER.- 2) ALS PRODUKTION GILT DAS ROESTEN, MAHLEN BEI KAFFEE, MISCHEN BEI TEE SOWIE DAS HANDELSFERTIGE AUFMACHEN USW. DES GEKAUFTEN ROHKAFFEEES BZW. ROHTEES FÜR EIGENE RECHNUNG, DAS ROESTEN, MAHLEN, ENTKOFFEINIEREN USW. VON KAFFEE FÜR FREMDE RECHNUNG UND DAS BEARBEITEN VON TEE FÜR FREMDE RECHNUNG IST UNTER DER FÜR LOHNVEREDELUNGSARBEITEN VORGESEHENEN MELDENUMMER (6896 00) AUSGEWIESEN.- 3) MENGENANGABEN IN REINEM ALKOHOL.

## 10 PRODUKTION NACH GUETERARTEN UND GUETERKLASSEN

MELDE- NR	ERZEUGNIS	EINHEIT	M E N G E			W E R T I N 1000 DM			ANZAHL DER BETR.
			1982 1. VJ	1982 4. VJ	1983 1. VJ	1982 1. VJ	1982 4. VJ	1983 1. VJ	1983 1. VJ
6875 10	SPIRITUOSEN 1)								
6875 30	KORNBRANNTWEINE	1000 L	26 633	23 495	20 548	100 933	88 881	84 646	93
	BRANNTWEIN AUS WEIN	1000 L	27 738	24 610	22 072	192 752	170 116	158 166	48
	WACHHOLDERBRANNTWEINE								
6875 41	STEINHAEGER	1000 L	1 695	1 481	993	9 742	8 987	6 400	16
6875 45	GIN, GENEVER	1000 L	466	631	480	1 348	1 653	1 411	19
6875 49	SONST. WACHHOLDER-BRANNTWEINE	1000 L	2 047	1 777	1 626	6 947	6 889	5 451	43
6875 50	OBSTBRANNTWEINE	1000 L	1 578	1 532	2 001	12 983	12 248	11 891	24
	LIKOERE								
6875 71	BITTERE, HALBBITTERE U. KRAEU- TERLIKOERE	1000 L	8 747	6 759	5 598	90 073	71 058	57 814	70
6875 78	SONSTIGE LIKOERE	1000 L	12 194	8 035	8 725	71 459	49 758	51 645	84
6875 80	RUM UND ARRAK	1000 L	10 237	12 019	6 606	30 220	41 036	22 897	44
6875 93	WHISKY	1000 L	523	908	925	1 959	4 324	4 523	11
6875 95	WODKA	1000 L	2 130	1 988	1 379	8 256	7 814	4 367	24
6875 99	SONST. TRINKBRANNTWEINE	1000 L	9 475	8 093	7 046	53 150	53 365	41 147	59
6875	INSGESAMT	1000 L	103 463	91 328	77 998	579 822	516 129	450 358	.
6877 10	TRAUBEN- U. ANDERE WEINE								
	TRAUBENWEINE, AUS ZUGELIEFERTEN UND/ODER ZUGEKAUFTE TRAU- BEN	1000 L	-A	-A	-A	-A	-A	-A	2
	BZW. TRAUBENMOST HERGESTELLT VERARBEITETE TRAUBENWEINE								
6877 21	AROMATISIERTE WEINE, LIKOER- U. MEDIZINALWEINE	1000 L	-A	-A	-A	-A	-A	-A	2
6877 25	TRAUBENSCHAUMWEINE 1)	1000 L	57 739	58 698	44 048	207 135	223 429	165 665	27
6877 29	PERLWEINE	1000 L	-A	-A	-A	-A	-A	-A	1
	KERNOBST- U. ANDERE FRUCHTWEINE								
6877 51	KERNOBSTWEINE	1000 L	10 116	12 355	10 568	10 897	11 888	10 444	15
6877 54	ANDERE FRUCHTWEINE	1000 L	542	1 049	438	1 058	1 925	747	4
6877 57	FRUCHTSCHAUMWEINE 1)	1000 L	2 676	2 787	2 452	4 420	4 583	3 986	5
6877	INSGESAMT	-	-	-	-	-A	-A	-A	-
	TAFELWASSER U. ALKOHOLFREIE ERFRISCHUNGSGETRAENKE								
	TAFELWASSER								
6879 10	NATUERLICHE MINERALWASSER, MINERALARME WASSER	1000 L *	743 515	709 460	771 230	-	-	-	-
	DARUNTER ZUM ABSATZ BESTIMMT	1000 L	620 696	595 151	650 553	239 165	230 421	255 127	169
6879 30	KUENSTLICHE MINERALWASSER	1000 L	12 612	13 633	13 520	7 549	7 734	7 976	95
	FRUCHTSAFTGETRAENKE								
6879 51	KOHLensaEUREHALTIG	1000 L	37 096	32 227	31 998	32 170	26 445	21 757	151
6879 55	KOHLensaEUREFREI	1000 L	61 485	56 384	63 663	62 270	59 331	62 434	84
	LIMONADEN								
6879 81	KOFFEINHALTIG	1000 L	417 493	419 665	396 318	394 256	417 012	380 162	397
6879 85	FRUCHTSAFTHALTIG	1000 L	277 470	282 706	254 559	205 442	214 987	199 177	397
6879 89	SONST. ART	1000 L	205 170	217 555	192 889	119 733	121 931	114 805	340
6879 92	DIaETETISCHE ERFRISCHUNGS- GETRAENKE	1000 L	27 386	35 693	41 184	15 559	20 583	24 360	119
6879 98	BRAUSEN UND SONSTIGE ERFRISCHUNGSGETRAENKE	1000 L	8 499	9 440	10 548	6 577	7 705	9 201	76
6879	INSGESAMT	-	-	-	-	1 082 721	1 106 149	1 074 999	-
6882 10	ESSIG, SENF, ESSENZEN, GEWUERZE								
	ESSIG, BERECHNET AUF 10 VH SAEURE (GAERUNGSESSIG) 1)	T *	26 568	32 119	28 757	-	-	-	-
	DARUNTER ZUM ABSATZ BESTIMMT	T	24 414	29 259	26 319	26 431	30 710	25 764	36
6882 31	SENFMEHL	T	-A	-A	-A	-A	-A	-A	2
6882 35	SENF	T	9 506	10 174	9 650	31 402	33 046	31 920	23
6882 50	ESSENZEN (AROMEN) FUER DAS ERNAEHRUNGSGEWERBE	T	3 797	4 122	4 666	51 790	54 904	67 877	24
6882 71	GEWUERZE, GEMAHLEN, GEMISCHT, HANDELSFERTIG AUFGEMACHT	T	11 375	10 351	8 831	107 294	104 053	97 097	30
6882 75	GEWUERZPRAEPARATE, -ZUBEREITUN- GEN, -SALZE	T	2 481	2 357	3 261	31 068	31 311	38 378	22
6882	INSGESAMT	-	-	-	-	-A	-A	-A	-
	KARTOFFELERZEUGNISSE (OHNE STAER- KE, STAERKEERZEUGNISSE UND SPIRITUS)								
6883 10	TROCKENSPeISEKARTOFFELN	T	-A	-A	-A	-A	-A	-A	3
6883 21	POMMES FRITES (OHNE TIEFGEFRORENE)	T	12 262	14 887	13 607	15 535	18 910	17 035	9
6883 25	KARTOFFELCHIPS UND -STICKS	T	10 048	10 218	10 354	55 501	58 712	58 698	7
6883 31	KARTOFFELPUFFERMEHL, -KLOSSMEHL	T	10 475	10 918	8 310	56 274	59 120	43 748	7
6883 35	KARTOFFELPUEREEPULVER UND -PUEREEFLOCKEN	T	9 522	7 444	9 081	50 306	38 350	44 873	5
6883 40	KARTOFFELERZEUGNISSE, TIEF- GEFROREN	T	33 034	29 952	32 353	44 755	40 441	45 794	11
6883 50	KARTOFFELN IN GLAESERN, DOSEN UND DGL.	T	5 081	5 007	6 238	6 761	6 272	8 303	12
6883 60	KARTOFFELSALAT	T	3 416	4 412	3 630	7 116	8 832	7 332	30
6883 91	SONST. KARTOFFELERZEUGNISSE	T	12 821	5 348	6 183	29 234	25 423	26 398	12
6883 99	FUER MENSCHLICHE ERNAEHRUNG	T	-A	2 435	-A	-A	886	-A	1
6883	FUER FUTTERZWECKE	T	-	-	-	-A	-A	-A	-
6883	INSGESAMT	-	-	-	-	-A	-A	-A	-
6885 00	EIS (OHNE TROCKEN- U. SPEISEEIS)	T	13 657	16 641	17 964	769	933	1 084	17
	ANDERE ERZEUGNISSE DES ERNAEHRUNGSGEWERBES								
	GRUNDSTOFFE FUER ALKOHOLFREIE UND ALKOHOLISCHE GETRAENKE								
6888 11	HOPFENPULVER	T	-A	-A	-A	-A	-A	-A	6
6888 15	HOPFENEXTRAKTE	T	-A	-A	-A	-A	-A	-A	6
6888 19	SONST. GRUNDSTOFFE FUER ALKO- HOLFREIE U. ALKOHOLISCHE GETRAENKE	T	21 327	17 905	19 139	168 574	151 079	147 082	19

1) PRODUKTIONSWERT OHNE VERBRAUCHSSTEUER.

## 10 PRODUKTION NACH GUETERARTEN UND GUETERKLASSEN

MELDE- NR	ERZEUGNIS	EINHEIT	M E N G E			W E R T I N 1000 DM			ANZAHL DER BETR.
			1982 1. VJ	1982 4. VJ	1983 1. VJ	1982 1. VJ	1982 4. VJ	1983 1. VJ	1983 1. VJ
6888 31	MAYONNAISE	T *	6 687	7 260	5 240	-	-	-	-
6888 35	DARUNTER ZUM ABSATZ BESTIMMT SALATMAYONNAISE, REMOULADE UND ANDERE PASTENFÖRMIGE MAYON- NAISEÄHNLICHE ERZEUGNISSE	T *	4 516	5 165	4 089	17 636	21 644	17 247	36
6888 60	DARUNTER ZUM ABSATZ BESTIMMT FEINKOSTSALATE	T	16 206	17 558	16 470	41 212	41 207	40 369	39
6888 70	TIEFGEFFRORENE FERTIGGERICHTE, AUS MEHREREN KOMponenten BESTEHEND	T	14 315	14 992	13 788	20 086	18 796	17 060	25
6888 80	SONST. ERZEUGNISSE DES ERNAHRUNGSGEWERBES 1)	T	23 136	18 911	23 157	187 178	158 384	187 277	19
6888	INSGESAMT	-	-	-	-	56 074	59 074	56 385	35
6889 10	FUTTERMITTEL	-	-	-	-	510 883	475 198	492 575	-
6889 30	FISCHMEHL	T	12 753	12 318	11 449	11 802	10 763	10 941	4
6889 30	SONST. FUTTERMITTEL AUS FISCHEN, KREBS- U. WEICHTIEREN	T	-A	-A	-A	-A	-A	-A	4
6889 41	FLEISCHFUTTERMEHL	T	7 958	12 768	11 625	5 343	7 635	6 919	7
6889 43	TIERMEHL	T	48 654	49 664	45 124	32 234	31 393	27 739	52
6889 45	BLUTMEHL	T	-A	-A	-A	-A	-A	-A	6
6889 47	FLEISCHKNOCHEN- U. FEDERMEHL, FUTTERKNOCHENSCHROT	T	21 367	21 594	25 687	13 275	13 719	14 754	12
6889 71	MISCHFUTTER (FERTIGFUTTER) FUER HEIMTIERE	T	187 385	113 072	110 982	274 506	221 179	214 629	31
6889 71	FUER SONST. TIERE UEBERWIEGEND AUS ORGANISCHEN STOFFEN	T	-	-	-	-	-	-	-
6889 72	FUER KAEHLER	T	212 018	162 449	217 663	215 998	186 301	223 928	138
6889 73	FUER RINDER	T	1 433 066	1 248 677	1 458 537	562 210	508 340	597 284	116
6889 74	FUER SCHWEINE	T	871 181	847 030	833 569	417 614	410 743	397 788	138
6889 75	FUER GEFLUEGEL	T	593 452	661 984	639 806	325 697	365 503	356 300	107
6889 76	FUER SONST. TIERE 2)	T	192 243	90 400	83 827	81 276	71 159	63 774	112
6889 77	MINERALISCH	T	80 824	72 836	77 777	70 931	69 876	75 263	45
6889 80	WIRKSTOFFHALTIGE VORMISCHUNGEN	T	-A	-A	-A	-A	-A	-A	23
6889 91	SONST. FUTTERMITTEL	T	42 319	54 738	29 711	29 166	28 091	34 649	24
	INSGESAMT	-	-	-	-	2 081 282	1 977 849	2 074 155	-
6896 00	LOHNVEREDLUNGSARBEITEN AN ERZEUG- NISSEN DIESER GUETERGRUPPE	-	-	-	-	30 847	24 857	27 173	27
TABAKWAREN 3)									
6911 00	ZIGARETTEN	MILL.ST	41 983	33 131	37 308	1 267 298	1 084 247	1 211 319	19
6941 10	ZIGARREN U.AE.	MILL.ST	191	156	160	42 488	34 689	36 415	18
6941 40	ZIGARREN	MILL.ST	-	-	-	-	-	-	-
6941 70	ZIGARILLOS	MILL.ST	315	292	300	38 882	37 320	37 596	18
6941	INSGESAMT	MILL.ST	507	448	460	81 370	72 009	74 011	-
6971 11	RAUCH-, KAU- U. SCHNUPFTABAK	-	-	-	-	-	-	-	-
6971 15	FEINSCHNITT	T	1 789	2 140	1 713	46 214	58 935	47 159	11
6971 40	PFEIFENTABAK (KRUELLSCHNITT ODER GROBSCHNITT)	T	561	993	758	20 293	31 733	24 338	9
6971 70	KAUTABAK	T	-A	-A	-A	-A	-A	-A	1
6971	SCHNUPFTABAK	T	92	99	84	6 516	6 825	6 259	3
6971	INSGESAMT	-	-	-	-	-A	-A	-A	-
6981 00	SONSTIGE TABAKWAREN	T	-A	-A	-A	-A	-A	-A	1
6996 00	LOHNVEREDLUNGSARBEITEN AN ERZEUG- NISSEN DIESER GUETERGRUPPE	-	-	-	-	-	-	-	-
FERTIGTEILBAUTEN IM HOCHBAU									
7011 00	FERTIGHAEUER (1-U. 2-GESCHOSSIG) UEBERWIEGEND AUS BETON ZUR VOLL- MONTAGE VORGESEHEN 4)	ST 1000 M2	178 23	233 32	132 19	21 445	33 434	16 164	19
7019 10	SONST. FERTIGTEILBAUTEN UEBERWIE- GEND AUS BETON ZUR VOLLMONTAGE VORGESEHEN 4)	ST	3	22	20	3 816	53 198	20 385	5
7019 50	WOHNGEBAEUDE (3-U. MEHRGE- SCHOSSIG)	1000 M2	15	42	25	-	-	-	-
7019 80	GARAGEN	ST	7 806	15 976	13 299	28 781	61 319	35 874	58
7019 80	NICHTWOHNGEBAEUDE Z.B. AN- STALTS-, BUEROGEBAEUDE, LAND- WIRTSCHAFTLICHE U. GEWERBLICHE BETRIEBSGEBAUDE	1000 M2	153	302	173	-	-	-	-
7019	INSGESAMT	ST 1000 M2	924 155 8 733 323	1 495 402 17 493 747	1 100 261 14 419 459	43 323	112 291	58 388	45

1) BIS 1981 EINSCHL. MELDE-NR. 6888 60.- 2) BIS 1981 EINSCHL. MELDE-NR. 6889 71.- 3) PRODUKTIONSWERT OHNE VERBRAUCHSSTEUER.-  
4) IN M2-WOHN- BZW. -NUTZFLAECHE.

## 10 PRODUKTION NACH GUETERARTEN UND GUETERKLASSEN

MELDE- NR	ERZEUGNIS	EINHEIT	M E N G E			W E R T I N 1000 DM			ANZAHL DER BETR.
			1982 1. VJ	1982 4. VJ	1983 1. VJ	1982 1. VJ	1982 4. VJ	1983 1. VJ	1983 1. VJ
FERTIGHAEUSER (1-U. 2-GESCHOSSIG) AUS HOLZ ODER UEBERWIEGEND AUS HOLZ ZUR VOLLMONTAGE VORGESEHEN GANZ AUS HOLZ (HOLZHAEUSER) 1)									
7051 10		ST	555	1 046	552	54 587	65 421	41 923	29
		1000 M2	44	57	36				
7051 50	UEBERWIEGEND AUS HOLZ 1)	ST	1 959	2 596	1 832	269 012	380 621	269 299	61
		1000 M2	242	320	231				
7051	INSGESAMT	ST	2 514	3 642	2 384	323 599	446 042	311 222	-
		1000 M2	286	377	267				
ANDERE FERTIGTEILBAUTEN AUS HOLZ ODER UEBERWIEGEND AUS HOLZ, ZUR VOLLMONTAGE VORGESEHEN WOHNGBAEUDE (3-U. MEHRGE- SCHOSSIG) 1)									
7059 10		ST	-	-	-	-	-	-	-
		1000 M2	-	-	-	-	-	-	-
7059 30	BARACKEN Z.B. ARBEITERWOHNHEIME (BAUBARACKEN)	ST	408	447	613	17 316	16 946	29 803	13
		1000 M2	32	35	38				
7059 50	BRUECKEN, TUERME, SILOS, HALLEN U. ANDERE INGENIEURBAUTEN 2)	ST	25	183	42	3 940	7 583	4 635	7
		1000 M3	3	5	4				
7059 90	SONST. NICHTWOHNGBAEUDE Z.B. KINDERGAERTEN, PAVILLONS, SCHEUNEN	ST	339	433	158	5 841	18 246	5 140	12
		1000 M2	14	84	13				
7059	INSGESAMT	-	-	-	-	27 097	42 775	39 578	-
REPARATUREN AN FERTIGTEILBAUTEN IM HOCHBAU									
7095 10	UEBERWIEGEND AUS BETON	-	-	-	-	-A	-	-	-
7095 50	AUS HOLZ ODER UEBERWIEGEND AUS HOLZ	-	-	-	-	-A	-A	-A	1
7095	INSGESAMT	-	-	-	-	-A	-A	-A	-
MONTAGEN VON FERTIGTEILBAUTEN IM HOCHBAU									
UEBERWIEGEND AUS BETON									
7097 11	AN FERTIGHAEUSERN	-	-	-	-	5 321	6 593	3 438	6
7097 14	AN ANDEREN WOHNGBAEUDEN	-	-	-	-	-A	-A	-A	3
7097 17	AN NICHTWOHNGBAEUDEN	-	-	-	-	14 028	18 297	10 383	31
AUS HOLZ O. UEBERWIEGEND A. HOLZ									
7097 51	AN FERTIGHAEUSERN	-	-	-	-	38 700	38 206	28 272	14
7097 54	AN ANDEREN WOHNGBAEUDEN	-	-	-	-	-	-	-	-
7097 57	AN NICHTWOHNGBAEUDEN	-	-	-	-	-A	-A	-A	4
7097	INSGESAMT	-	-	-	-	-A	-A	-A	-

1) IN M2-WOHN- BZW. -NUTZFLAECHE.- 2) M3 TATSAECHLICHER HOLZANTEIL AN DER FERTIGEN WARE.

