

Statistisches Bundesamt

# Bevölkerung und Erwerbstätigkeit

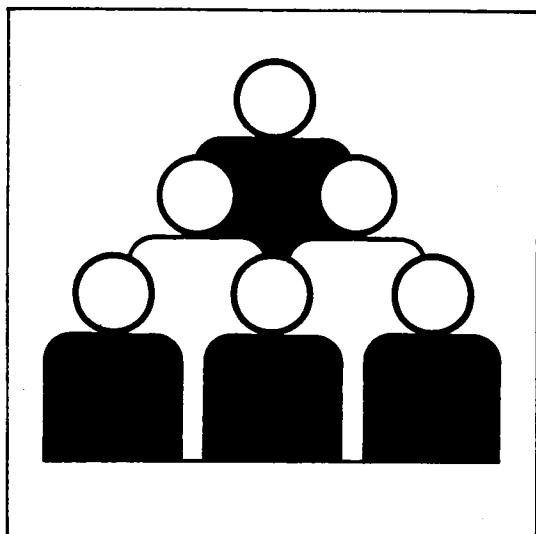

Fachserie 1

## Reihe 4.2.2

Entgelte und Beschäftigungsdauer der sozial-  
versicherungspflichtig Beschäftigten

**1995**

**Herausgeber:** Statistisches Bundesamt, Wiesbaden



Fachliche Informationen zu dieser Veröffentlichung können Sie direkt beim Statistischen Bundesamt erfragen:  
Gruppe III D, Telefon: 06 11 / 75 - 22 88 Fax: 06 11 / 75 39 52

**Verlag:** Metzler-Poeschel, Stuttgart

**Verlagsauslieferung:** SFG – Servicecenter Fachverlage GmbH  
Postfach 43 43  
72774 Reutlingen  
Telefon: 0 70 71 / 93 53 50  
Telefax: 0 70 71 / 93 53 35  
Internet: <http://www.s-f-g.com>  
E-Mail: [staba@s-f-g.com](mailto:staba@s-f-g.com)

Erscheinungsfolge: jährlich

Erschienen im August 2000

Preis: DM 17,70 / EUR 9,05

Bestellnummer: 2010422 - 95700

Recyclingpapier aus 100 % Altpapier.



Daten aus dieser Veröffentlichung sind auch in unserer Datenbank STATIS-BUND als Zeitreihen gespeichert und können gegen Entgelt via Internet ([www.statistik-bund.de/zeitreih/home.htm](http://www.statistik-bund.de/zeitreih/home.htm)), auf Diskette, Magnetbandkassette oder CD-ROM bezogen werden.

Nähere Informationen dazu erhalten Sie telefonisch unter:

06 11 / 75 - 27 16 oder - 22 56 oder per Fax unter 06 11 / 72 40 00.



Informationen über das Statistische Bundesamt und sein Datenangebot erhalten Sie:

- im Internet: <http://www.statistik-bund.de>

oder bei unserem Informationsservice

65180 Wiesbaden

- Telefon: 06 11 / 75 24 05
- Telefax: 06 11 / 75 33 30
- E-Mail: [info@statistik-bund.de](mailto:info@statistik-bund.de)

© Statistisches Bundesamt, Wiesbaden 2000

Für nichtgewerbliche Zwecke sind Vervielfältigung und unentgeltliche Verbreitung, auch auszugsweise, mit Quellenangabe gestattet. Die Verbreitung, auch auszugsweise, über elektronische Systeme/Datenträger bedarf der vorherigen Zustimmung. Alle übrigen Rechte bleiben vorbehalten.

# Inhalt

	Seite
Vorbemerkung .....	5
<b>Textteil</b>	
Methodische Erläuterungen .....	6
<b>Schaubilder</b>	
1    Durchschnittliches beitragspflichtiges Bruttojahresentgelt ganzjährig vollzeitbeschäftigter Personen 1995 nach Wirtschaftsabteilungen sowie Arbeiter/Arbeiterinnen und Angestellten .....	14
1.1   Deutschland .....	14
1.2   Früheres Bundesgebiet .....	14
1.3   Neue Länder und Berlin-Ost .....	15
2    Durchschnittliches beitragspflichtiges Bruttojahresentgelt ganzjährig vollzeitbeschäftigter Personen im früheren Bundesgebiet 1986 – 1995 .....	15
3    Durchschnittliche beitragspflichtige Bruttojahresentgelte ganzjährig vollzeitbeschäftigter Personen 1995	
3.1   Nach Ländern .....	16
3.2   Für Deutschland, das frühere Bundesgebiet sowie die neuen Länder und Berlin-Ost .....	16
<b>Tabellenteil</b>	
Deutschland	
1    Beschäftigungsfälle und sozialversicherungspflichtig beschäftigte Personen 1995 nach Wirtschafts- abteilungen sowie nach der Höhe des beitragspflichtigen Bruttojahresentgelts .....	17
Deutschland/Früheres Bundesgebiet/Neue Länder und Berlin-Ost	
2    Ganzjährig vollzeitbeschäftigte Personen 1995 nach Geschlecht, Altersgruppen sowie nach der Höhe des beitragspflichtigen Bruttojahresentgelts .....	18
3    Ganzjährig vollzeitbeschäftigte Personen 1995 nach Geschlecht, Wirtschaftsabteilungen, ausgewählten -unterabteilungen sowie nach der Höhe des beitragspflichtigen Bruttojahresentgelts	
3.1   Insgesamt .....	24/34/44
3.2   Männlich .....	26/36/46
3.3   Weiblich .....	28/38/48
3.4   Arbeiter/Arbeiterinnen .....	30/40/50
3.5   Angestellte .....	32/42/52
4    Beschäftigungsfälle und beschäftigte Personen 1995 nach Ländern .....	54
5    Ganzjährig vollzeitbeschäftigte Personen 1995 sowie deren erzielte Bruttojahresentgelte nach Wirtschaftsabteilungen, ausgewählten -unterabteilungen und Ländern .....	55
6    Ganzjährig vollzeitbeschäftigte Personen 1995 nach Geschlecht, der Höhe des beitragspflichtigen Bruttojahresentgelts und Ländern .....	62

## Früheres Bundesgebiet

7	Ganzjährig.vollzeitbeschäftigte Personen 1995 nach Wirtschaftsabteilungen, ausgewählten -unter- abteilungen sowie nach der Höhe des beitragspflichtigen Bruttoarbeitsentgelts	
7.1	Insgesamt .....	64
7.2	Deutsche .....	66
7.3	Ausländer/Ausländerinnen .....	68
8	Ganzjährig.vollzeitbeschäftigte Personen 1995 nach Geschlecht, Berufsbereichen, -abschnitten und ausgewählten -gruppen sowie nach der Höhe des beitragspflichtigen Bruttojahresentgelts	
8.1	Insgesamt .....	70
8.2	Männlich .....	72
8.3	Weiblich .....	74
9	Ganzjährig.vollzeitbeschäftigte Personen 1995 nach Staatsangehörigkeit, der Höhe des beitragspflichtigen Bruttojahresentgelts sowie Arbeitern/Arbeiterinnen und Angestellten .....	76

**Anhang**

Gegenüberstellung der „Systematik der Wirtschaftszweige (Fassung für die Berufszählung 1970)“ zu dem „Verzeichnis der Wirtschaftszweige für die Statistik der Bundesanstalt für Arbeit“, Ausgabe 1973 (WS) .....	77
---	----

**Gebietsstand**

Die Angaben für Deutschland beziehen sich auf die Bundesrepublik Deutschland  
nach dem Gebietsstand seit dem 3.10.1990

Die Angaben für das frühere Bundesgebiet beziehen sich auf die Bundesrepublik Deutschland  
nach dem Gebietsstand bis zum 3.10.1990; sie schließen Berlin-West ein.

Die Angaben für die neuen Länder und Berlin-Ost beziehen sich auf die Länder Brandenburg,  
Mecklenburg-Vorpommern, Sachsen, Sachsen-Anhalt, Thüringen sowie auf Berlin-Ost

**Zeichenerklärung**

- = nichts vorhanden

**Abkürzungen**

BGBI. = Bundesgesetzblatt  
SGB = Sozialgesetzbuch  
ADV = Automatische Datenverarbeitung  
a.n.g. = anderweitig nicht genannt

## Vorbemerkung

Die Berichterstattung über die Ergebnisse des Jahreszeitraummaterials der Beschäftigtenstatistik, die Gegenstand dieser Veröffentlichung sind, stellt eine wichtige Ergänzung der ebenfalls in dieser Fachserie laufend veröffentlichten vierteljährlichen Stichtagsauswertungen dar. Sie beruht ebenso wie jene auf Daten aus dem integrierten Meldeverfahren zur Sozialversicherung. Zwischen dem vierteljährlichen Stichtagsmaterial und dem Jahreszeitraummaterial der Beschäftigtenstatistik bestehen jedoch grundlegende Unterschiede.

Während sich die vierteljährlichen Stichtagsergebnisse auf den Bestand der jeweils zum Quartalsende sozialversicherungspflichtig beschäftigten Personen beziehen, umfaßt das Jahreszeitraummaterial sämtliche der Sozialversicherungspflicht unterliegenden Beschäftigungsfälle der Arbeitnehmer, die für das betreffende Kalenderjahr von den Betrieben an die Träger der Sozialversicherung gemeldet wurden. Die Auswertung dieses Materials gestattet damit u.a. auch Aussagen über den Beschäftigungsverlauf der sozialversicherungspflichtig beschäftigten Arbeitnehmer innerhalb eines Kalenderjahres. Insbesondere können aber hier bestimmte Personengruppen gesondert betrachtet werden. So lassen sich - anders als im Rahmen der Stichtagsauswertungen je nach Auswertungsinteresse - zum Beispiel "(sozialversicherungspflichtig beschäftigte) Arbeitnehmer mit mehr als einem Beschäftigungsfall" oder „ganzjährig (sozialversicherungspflichtig) beschäftigte Personen mit nur einem Beschäftigungsfall" im Rahmen des Jahreszeitraummaterials auch gesondert abgrenzen.

Neben Ergebnisdarstellungen nach demographischen und erwerbsstatistischen Merkmalen, die auch beim Stichtagsmaterial möglich sind, erlaubt das Jahreszeitraummaterial darüber hinausgehende Nachweisungen. Von besonderer Bedeutung ist in diesem Zusammenhang, daß - neben den bereits erwähnten "Beschäftigungszeiten" - auch Angaben über das der Beitragszahlung zugrunde liegende "sozialversicherungspflichtige Bruttoarbeitsentgelt" der Arbeitnehmer zur Verfügung stehen.

Das Jahreszeitraummaterial bietet damit u.a. die Voraussetzung für Konzentrationsuntersuchungen zur Einkommensverteilung nach Branchen und Berufsgruppen. Derartige Untersuchungen sind definitionsgemäß zwar nicht für die Gesamtheit der Erwerbstätigen möglich. Dem Nachteil einer Ausschnittsbetrachtung, die sich - nach den Ergebnissen der jährlichen Repräsentativerhebung der Bevölkerung und des Arbeitsmarktes (Mikrozensus) - aber immerhin auf rd. 80 % aller Erwerbstätigen bezieht, steht dabei jedoch der sich aus dem Charakter der Beschäftigtenstatistik als Totalstatistik ergebende Vorteil einer bis auf Gemeindeebene grundsätzlich unbegrenzten Regionalisierbarkeit der Ergebnisse gegenüber.

# Methodische Erläuterungen

## 1 Grundlagen und Inhalt der Beschäftigtenstatistik

### 1.1 Einführung

Die Beschäftigtenstatistik beruht auf dem integrierten Meldeverfahren zur Sozialversicherung (gesetzliche Kranken- und Rentenversicherung) und zur Bundesanstalt für Arbeit (Arbeitslosenversicherung), das mit Wirkung vom 1. Januar 1973 im früheren Bundesgebiet und nach der Wiedervereinigung auch in den neuen Ländern und Berlin-Ost eingeführt worden ist. Dieses Verfahren verlangt von den Arbeitgebern für alle sozialversicherungspflichtig beschäftigten Arbeitnehmer ("Beschäftigte") einheitliche und automationsgerechte Meldungen über demographische, erwerbsstatistische und sozialversicherungsrechtliche Tatbestände. Die maschinelle Verarbeitung der anfallenden Meldungen ermöglicht sowohl zeitnahe Auswertungen zur kurzfristigen, laufenden Arbeitsmarkt- und Konjunkturbeobachtung als auch weitergehende Strukturanalysen und -vergleiche in größeren Zeitabständen.

Die gesetzliche Grundlage für die Durchführung der Statistik sozialversicherungspflichtig Beschäftigter war bis zum 31.12.1997 das Arbeitsförderungsgesetz vom 25. Juni 1969 (BGBl. I S. 582), zuletzt geändert durch Artikel 30 des Gesetzes vom 20. Dezember 1996 (BGBl. I S. 2049), das in seinen wesentlichen Teilen jedoch mit Wirkung vom 1. Januar 1998 aufgehoben wurde. Die neue gesetzliche Grundlage für die Durchführung der Statistik sozialversicherungspflichtig Beschäftigter bildet seit dem 1. Januar 1998 das Dritte Buch Sozialgesetzbuch - Arbeitsförderung - (SGB III) vom 24. März 1997 (BGBl. I S. 594), zuletzt geändert durch Gesetz vom 24. März 1999 (BGBl. I S. 396). Nach § 281 SGB III hat die Bundesanstalt für Arbeit wie bisher aus den in ihrem Geschäftsbereich anfallenden Daten Statistiken, insbesondere über Beschäftigung und Arbeitslosigkeit der Arbeitnehmer und über die Leistungen der Arbeitsförderung, zu erstellen. Sie ist auch unverändert damit beauftragt, auf der Grundlage der Meldungen nach § 28a des Vierten Buches Sozialgesetzbuch - Sozialversicherung - (SGB IV) vom 23. Dezember 1976 (BGBl. I S. 3845), zuletzt geändert durch Artikel 4 Abs. 4 des Gesetzes vom 22. Dezember 1997 (BGBl. I S. 3251), eine Statistik sozialversicherungspflichtig Beschäftigter zu erstellen.

Aufgabe der Statistischen Ämter des Bundes und der Länder ist es, in Ergänzung dazu die im Rahmen des erwerbsstatistischen Gesamtsystems wichtigen Tabellen zu erstellen, für allgemeine Zwecke zu veröffentlichen und sie mit den Beschäftigten- und Entgeltangaben aus anderen Quellen zu koordinieren ist. Die Bundesanstalt für Arbeit stellt dem Statistischen Bundesamt und den Statistischen Ämtern der Länder die hierfür erforderlichen anonymisierten Einzeldaten zu sozialversicherungspflichtig Beschäftigten gem. § 282a Abs. 1 SGB III zur Verfügung.

## 1.2 Das Meldesystem zur Sozialversicherung

### 1.2.1 Auskunftspflichtige

Auskunftspflichtig sind die Arbeitgeber. Sie müssen an die Träger der Sozialversicherung Meldungen verschiedenen Inhalts (vgl. Abschnitt 1.2.4) über die in ihren Betrieben sozialversicherungspflichtig beschäftigten Arbeitnehmer erstatten. Anlaß, Form, Inhalt und Fristen für die Meldungen waren bis 1998 in der 2. Datenerfassungs-Verordnung (2. DEVO)<sup>1)</sup> bzw. in der 2. Datenübermittlungs-Verordnung (2. DÜVO)<sup>2)</sup> geregelt. Mit Wirkung vom 1. Januar 1999 wurden diese Vorschriften durch Artikel 1 der Verordnung zur Neuregelung des Meldeverfahrens in der Sozialversicherung vom 10.2.1998 (BGBl. I S. 343) ersetzt.

### 1.2.2 Erfaßter Personenkreis

Der Personenkreis, für den Meldungen im Rahmen des integrierten Meldeverfahrens zur Sozialversicherung zu erstatten sind, ist in § 2 Abs. 1, 2. DEVO festgelegt. Die Abgrenzung der hier publizierten sozialversicherungspflichtig Beschäftigten wird in Abschnitt 2 "Definitionen von Begriffen und Merkmalen" näher erläutert.

### 1.2.3 Deckungsgrad der Beschäftigtenstatistik

Nach den Ergebnissen der jährlichen Repräsentativstatistik über die Bevölkerung und den Arbeitsmarkt (Mikrozensus) stellen sozialversicherungspflichtig Beschäftigte einen Anteil von rd. 80 % an allen Erwerbstätigen.

Bedingt durch die Beschäftigtenstruktur in den einzelnen Wirtschaftsabteilungen ergibt sich aber, daß die Gesamtheit der Erwerbstätigen einer Wirtschaftsabteilung durch die Ergebnisse der Beschäftigtenstatistik unterschiedlich stark repräsentiert wird. Während im Verarbeitenden Gewerbe der weitaus überwiegende Teil der Erwerbstätigen der Sozialversicherungspflicht unterliegt, ist der Deckungsgrad der Beschäftigtenstatistik in anderen Wirtschaftsabteilungen mit hohen Anteilen Selbständiger, mithelfender Familienangehöriger, Beamter sowie geringfügig Beschäftigter entscheidend geringer (z.B. "Land- und Forstwirtschaft, Tierhaltung und Fischerei",

- 1) Zweite Verordnung über die Erfassung von Daten für die Träger der Sozialversicherung und für die Bundesanstalt für Arbeit (Zweite Datenerfassungs-Verordnung - 2. DEVO) vom 29.5.1980 (BGBl. I, S. 593 ff.) sowie die hierzu ergangenen Änderungsverordnungen.
- 2) Zweite Verordnung über die Datenübermittlung auf maschinell verwertbaren Datenträgern im Bereich der Sozialversicherung und der Bundesanstalt für Arbeit (Zweite Datenübermittlungs-Verordnung - 2. DÜVO) vom 29.5.1980 (BGBl. I, S. 616 ff.) sowie die hierzu ergangenen Änderungsverordnungen.

Dienstleistungen, soweit anderweitig nicht genannt", "Gebietskörperschaften und Sozialversicherung")<sup>3)</sup>.

Je nach Wirtschaftsstruktur weist der Deckungsgrad auch in regionaler Gliederung entsprechende Unterschiede auf.

#### 1.2.4 Art der Meldungen und Meldeweg

Nach der früheren 2. Datenerfassungs-Verordnung waren folgende Meldungen für sozialversicherungspflichtig beschäftigte Arbeitnehmer abzugeben (die sich aufgrund der neuen Rechtslage - vgl. Abschnitt 1.2.1 - ergebenden Änderungen werden mit der Berichterstattung für die Zeit ab 1999 vorgestellt):

- eine Anmeldung (§ 3, 2. DEVO) bei Aufnahme einer Beschäftigung (innerhalb von 2 Wochen),
- eine Abmeldung (§ 4, 2. DEVO) bei Ende einer Beschäftigung (innerhalb von 6 Wochen),
- eine Jahresmeldung (§ 5, 2. DEVO) für jedes am 31.12. eines Jahres bestehende Beschäftigungsverhältnis (bis zum 31.3. des Folgejahres),
- Meldungen aus sonstigem Anlaß (§ 6, 2. DEVO). Hierzu zählen die aus gleichzeitiger Ab- und Anmeldung bestehende "Ummeldung" (§ 6 Abs. 1, 2. DEVO) bei Wechsel der Beitragsgruppe oder des zuständigen Trägers der Krankenversicherung (innerhalb von 6 bzw. 2 Wochen) sowie die "Unterbrechungsmeldung" (§ 6 Abs. 2, 2. DEVO) bei vorübergehendem Ruhen der Beschäftigung für mindestens einen Monat unter Fortfall der Entgeltzahlung ohne Kündigung des Arbeitsverhältnisses (innerhalb von 2 Wochen nach Ablauf des ersten Kalendermonats, in dem die Unterbrechung stattfand).

Unterbrechungsmeldungen beziehen sich auf die Zeit bis zum Beginn des Ruhens der Beschäftigung, sei es wegen Ableistung des Wehr- oder Zivildienstes, Krankheit bzw. Arbeitsunfähigkeit nach Ende der Lohnfortzahlung, Schlechtwettergeldbezugs oder wegen Erziehungsurlaubs.

Die im Rahmen der jeweiligen Meldungen vom Arbeitgeber mitzuteilenden Merkmale und Tatbestände waren in § 8, 2. DEVO geregelt und umfassten u.a. die Adresse und Versicherungsnummer des/der Beschäftigten, demographische Merkmale, Angaben über die ausgeübte Tätigkeit sowie die Beitragsgruppen zur Kranken-, Renten- und Arbeitslosenversicherung (vgl. Abschnitt 1.2.6).

Für Anmeldungen, Abmeldungen, Meldungen aus sonstigem Anlaß sowie Jahresmeldungen für Arbeiter/-innen

und Angestellte wurden einheitliche Meldebelege (Versicherungsnachweise bzw. Datenträger) verwendet. Die Arbeitgeber senden ihre Meldungen an die zuständigen Träger der Krankenversicherung. Diese prüfen die Meldungen auf formale und inhaltliche Richtigkeit, nehmen - falls erforderlich - Korrekturen vor und leiten die Daten an die Datenstelle der Rentenversicherung in Würzburg - soweit es sich um Meldungen gegenüber den Landesversicherungsanstalten handelt - bzw. an die Bundesversicherungsanstalt für Angestellte weiter. Nach einer weiteren Prüfung werden die für die Arbeitsverwaltung relevanten Daten an die Bundesanstalt für Arbeit übermittelt. Gewisse Besonderheiten gelten für den Meldeweg der Sonderanstalten, zu denen die Rentenversicherungsträger für Beschäftigte im Bergbau (Knappschaft), für Seeleute (Seekasse) sowie für Angehörige der Deutschen Bahn AG (Bahnversicherungsanstalt) zählen (vgl. Schaubild, S. 8.).

Die Bundesanstalt für Arbeit führt für jeden Versicherten unter seiner Versicherungsnummer ein sog. Versichertenkonto, auf dem alle eingehenden Meldungen in chronologischer Reihenfolge nach dem Wirksamkeitsdatum gespeichert werden. Diese Versichertendatei ist die Grundlage aller Auszahlungen für statistische Zwecke. Sie führen vierteljährlich zum jeweiligen Beschäftigungsbestand am Quartalsende (Stichtagsmaterial) und jährlich zum Nachweis aller Beschäftigungsfälle innerhalb eines Kalenderjahres (Jahreszeitraummaterial) (s. a. Ziff. 1.2.5).

Die Bundesanstalt für Arbeit stellt dem Statistischen Bundesamt anonymisiertes Datenmaterial für Auswertungen im Rahmen des erwerbsstatistischen Berichtssystems und zur Weitergabe an die Statistischen Landesämter für vertiefte Regionalanalysen zur Verfügung.

#### 1.2.5 Stichtags- und Jahreszeitraummaterial

Die vierteljährlichen Auswertungen zur Ermittlung des Beschäftigtenbestandes werden sechs Monate nach dem Berichtsstichtag (jeweils letzter Tag eines Quartals) durchgeführt. Dabei wird jedes Versichertenkonto maschinell abgefragt, ob der betreffende Versicherte am Berichtsstichtag in einem Beschäftigungsverhältnis stand oder nicht. Die Gesamtheit aller Personen, die nach den vorliegenden Meldungen am Stichtag in einem Beschäftigungsverhältnis standen, in der Gliederung nach persönlichen und erwerbsstatistischen Merkmalen, stellt die Grundlage für die Erstellung der Bestandsergebnisse dar (**Stichtagsmaterial**).

Die Wartezeit von sechs Monaten zwischen Berichtsstichtag und Auszahlungszeitpunkt ist hierbei ein Kompromiß zwischen größtmöglicher Aktualität der Ergebnisse und möglichst vollständiger Erfassung aller für den Berichtsstichtag relevanten Meldungen. Erfahrungsgemäß liegen der Bundesanstalt für Arbeit nach sechs Monaten etwa 95 % der Meldungen vor. Das versichertenbezogene Vorgehen erfordert nicht die konsistente zeitliche Folge von Jahresmeldungen sowie An- und Abmeldungen (siehe Ausführungen zum Jahreszeitraummaterial). Es kann vielmehr ein Teil der fehlenden Meldungen ausgeglichen werden, zum Beispiel wenn von einem Versicherten - der seine Arbeitsstelle gewechselt hat -

Statistisches Bundesamt, Fachserie 1, R 4.2.2, 1995

3) Zur Stellung der Beschäftigtenstatistik im erwerbsstatistischen Gesamtbild vgl. Herberger L., B.Becker: Sozialversicherungspflichtig Beschäftigte in der Beschäftigtenstatistik und im Mikrozensus, in: WiSta 4/1983, S. 290 ff. sowie Herberger, L., Mayer, H.-L. Überblick über die derzeitigen Statistiken des Arbeitsmarktes und der Beschäftigung, in: Beilage zu WiSta 2/1984, S. 3 ff.

## Von der Meldung des Arbeitgebers zur Statistik

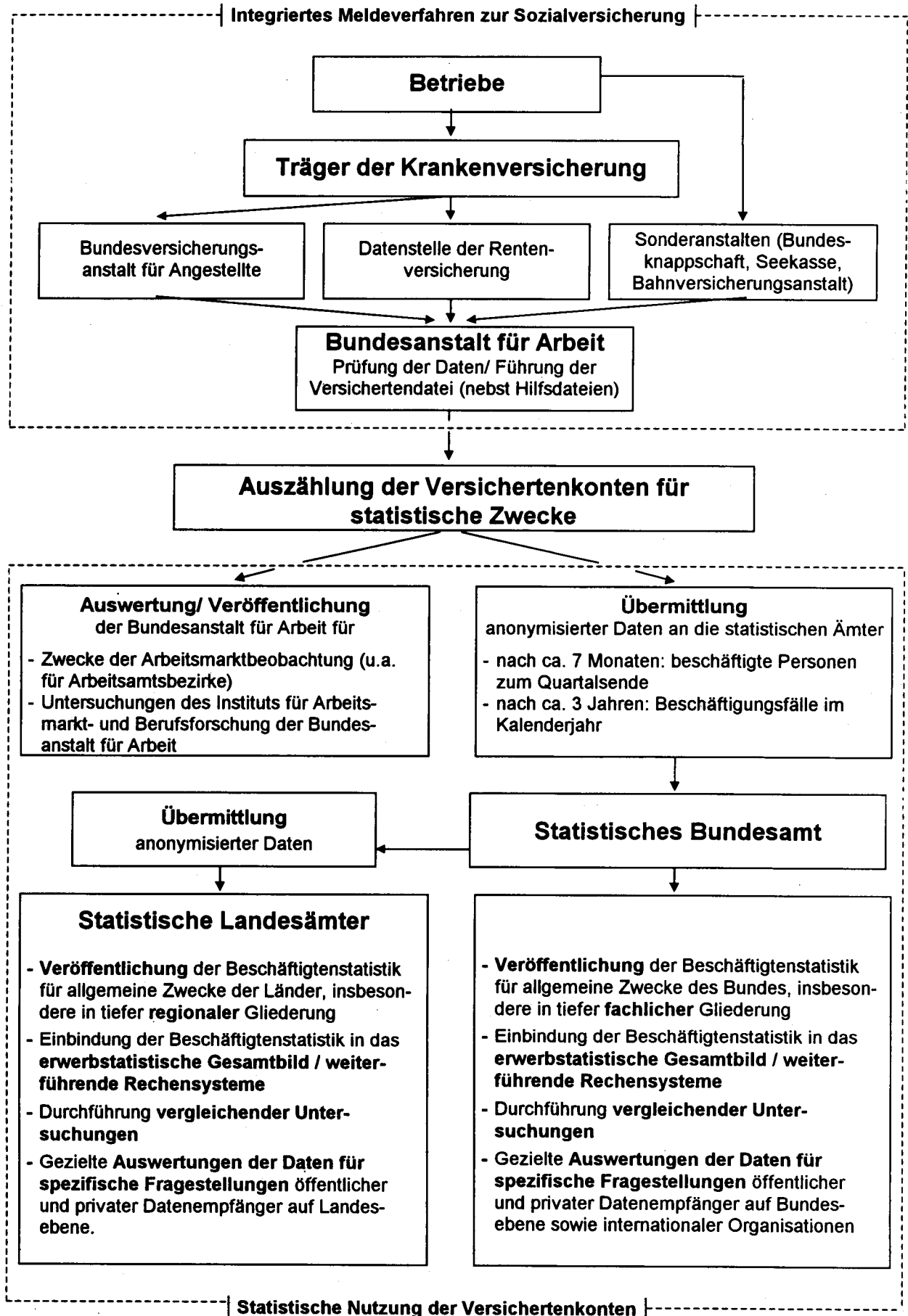



zwar die Anmeldung des neuen Arbeitgebers, aber noch nicht die Abmeldung des alten Arbeitgebers vorliegt. Das Vierteljahresmaterial für das frühere Bundesgebiet liegt seit dem Stichtag 30.6.1974, für die neuen Länder und Berlin-Ost - von gewissen Begrenzungen der Merkmalsgliederungen abgesehen - seit dem 31.3.1992 vor. In Fachserien des Statistischen Bundesamtes wurden diese Ergebnisse erstmals für die Stichtage 31.3.1977 (früheres Bundesgebiet) bzw. 30.6.1993 (neue Länder und Berlin-Ost) und seitdem regelmäßig nachgewiesen.

Beim **Jahreszeitraummaterial** wird im Gegensatz zum Stichtagsmaterial als Beobachtungseinheit nicht die beschäftigte Person, sondern der Beschäftigungsfall mit den zusätzlichen Informationen über die Dauer der Beschäftigung (von ... bis ... Datum) sowie über das seit Jahresbeginn bzw. seit Beschäftigungsbeginn bis zum Meldedatum gezahlte beitragspflichtige Bruttoentgelt eines Kalenderjahres ausgezählt. Dabei wird ausschließlich auf Jahresmeldungen, Abmeldungen und Unterbrechungsmeldungen zurückgegriffen. Soweit im Verlauf eines Jahres eine Person mehrere zeitlich aufeinander folgende - ggf. auch mit zwischenzeitlichen Phasen der Nichtbeschäftigung - oder mehrere zeitlich parallele sozialversicherungspflichtige Beschäftigungsverhältnisse hatte, ist diese Person mit der entsprechenden Anzahl der Beschäftigungsfälle mehrfach im Material enthalten.

Im allgemeinen wird das Jahreszeitraummaterial etwa drei Jahre nach dem Ende des Auswertungsjahres erstellt. Nach diesem Zeitraum sind rund 98 bis 100 % der für das Berichtsjahr relevanten Meldungen bei der Bundesanstalt für Arbeit eingegangen. Für das frühere Bundesgebiet liegt das Jahreszeitraummaterial seit 1975 vor. In Fachserien des Statistischen Bundesamtes werden Ergebnisse ab Berichtsjahr 1983 veröffentlicht. Entsprechende Daten für die neuen Länder und Berlin-Ost sind mit gewissen Einschränkungen (vgl. Abschnitt 1.2.6) erstmals für 1992 verfügbar.

### 1.2.6 Merkmale der Beschäftigtenstatistik

Die in der Beschäftigtenstatistik auswertbaren Merkmale können mit Ausnahme der Angaben zum Wirtschaftszweig und zum Arbeitsort den Versicherungsnachweisen direkt entnommen werden.

Für die wirtschaftliche Zuordnung der beschäftigten Personen bzw. des Beschäftigungsfalles als Ergänzung der aus dem Meldeverfahren zur Sozialversicherung gewonnenen Daten für die Beschäftigtenstatistik hat die Bundesanstalt für Arbeit eine Betriebsdatei aufgebaut, in der jeder Betrieb, in dem Arbeitnehmer sozialversicherungspflichtig beschäftigt sind, mit einer eigenen Betriebsnummer geführt wird. Die Betriebe werden als örtliche Einheit definiert. Niederlassungen eines Unternehmens können rein meldetechnisch zusammengefaßt werden, sofern sie in derselben Gemeinde liegen, denselben wirtschaftlichen Schwerpunkt haben und die Meldungen zur Sozialversicherung von einer zentralen Stelle abgegeben werden. Neben der Betriebsnummer enthält die Betriebsdatei insbesondere den Wirtschaftszweig des Betriebes und den Postortschlüssel (Zustellbezirk) des Betriebssitzes, der durch Vorbeiführung an einer sogenannten Ortsdatei auf

die amtliche Gemeindekennziffer umgeschlüsselt wird. Mit Hilfe dieser beiden Dateien ist die Auswertung der Beschäftigtenstatistik als Ergebnis der Auszählung der Versichertendatei auch nach wirtschaftsfachlicher und regionaler Gliederung - nach dem Arbeitsort - möglich.

Als auswertbare Merkmale der Beschäftigtenstatistik stehen somit grundsätzlich zur Verfügung (vgl. auch Abschnitt 2):

#### a) beim Stichtagsmaterial

- Altersjahr
- Geschlecht
- Staatsangehörigkeit
- Erreichter allgemeiner und beruflicher Ausbildungsabschluß
- Stellung im Beruf als Arbeiter/-in, Angestellte(r), Auszubildende(r)<sup>4)</sup>
- Stellung im Betrieb als Facharbeiter/-in, Meister/-in/Polier<sup>4)</sup>, andere(r) Vollzeitbeschäftigte(r)
- Ausgeübte Tätigkeit (Beruf)
- Vollzeit-/Teilzeitbeschäftigung
- Wirtschaftszweig
- Arbeitsort und Wohnort

#### b) zusätzlich beim Jahreszeitraummaterial<sup>5)</sup>

- Beginn und Ende der Beschäftigung, auf die sich die jeweilige Meldung bezieht
- Beitragspflichtiges Bruttoarbeitsentgelt

Das Jahreszeitraummaterial für die neuen Länder und Berlin-Ost unterliegt allerdings zunächst denselben Einschränkungen wie sie für das Stichtagsmaterial bis 1996 galten. Entgeltbezogene Nachweisungen in berufsstatistischer Gliederung und für ausländische Beschäftigte sind deshalb noch nicht möglich.

## 2 Definitionen von Begriffen und Merkmalen

### 2.1 Sozialversicherungspflichtig Beschäftigte

Zu diesem Personenkreis zählten nach § 2 Abs. 1, 2. DEVO alle Arbeitnehmer einschl. der zu ihrer Berufsausbildung Beschäftigten, die kranken-, renten-, pflegeversicherungspflichtig und/oder beitragspflichtig zur Arbeitslosenversicherung nach dem Arbeitsförderungs-gesetz sind oder für die von den Arbeitgebern Beitragsanteile zur Rentenversicherung zu entrichten sind. Aus dieser Abgrenzung ergibt sich, daß in der Regel alle Arbeiter und Angestellten (einschl. Personen in beruflicher Ausbildung) von der Sozialversicherungspflicht erfaßt werden. Daneben besteht in wenigen Fällen auch für Selbständige Versicherungspflicht in der Sozialversicherung.

Wehr- und Zivildienstleistende gelten dann als sozialversicherungspflichtig Beschäftigte, wenn sie ihren Dienst aus einem auch weiterhin bestehenden Beschäftigungsverhältnis heraus angetreten haben und nur wegen der Ableistung dieser Dienstzeiten kein Entgelt erhalten.

4) Bis 1995 jeweils nur zum 30.6.

5) Angaben zum Wohnort sind noch nicht verfügbar.

Nicht zu den sozialversicherungspflichtig Beschäftigten zählen dagegen der weitaus überwiegende Teil der Selbständigen, die mithelfenden Familienangehörigen, Beamten sowie die sogenannten geringfügig Beschäftigten.<sup>6)</sup> Dabei wird nach derzeitiger Rechtslage eine Beschäftigung immer dann als geringfügig angesehen, wenn sie nur "kurzfristig" ausgeübt oder nur "geringfügig entlohnt" wird. Eine Tätigkeit gilt

- als "kurzfristig", wenn sie nach ihrer Eigenart oder im voraus vertraglich auf höchstens zwei Monate oder 50 Arbeitstage begrenzt ist

und

- als "geringfügig entlohnt", wenn die regelmäßige wöchentliche Arbeitszeit weniger als 15 Stunden beträgt und bestimmte Einkommenshöchstgrenzen nicht überschritten werden. Als allgemeine Einkommensgrenze, die jährlich angepaßt wird, gilt dabei ein Siebtel der monatlichen Bezugsgröße nach § 18 SGB IV<sup>7)</sup>. Für 1994 bzw. die Jahre der bisherigen Berichterstattung im Rahmen dieser Veröffentlichungsreihe waren folgende DM-Beträge maßgebend:

Zeitraum	Beschäftigungen	
	im früheren Bundesgebiet	in den neuen Ländern und Berlin-Ost
	DM	
1987.....	430	
1988.....	440	
1989.....	450	
1990.....	470	
1991.....	480	
1992.....	500	300
1993.....	530	390
1994.....	560	440
1995.....	580	470

6) Viertes Buch des Sozialgesetzbuches (SGB IV) vom 23.12.1976 (BGBl. I, S. 3845 ff). - Gemeinsame Vorschriften für die Sozialversicherung, am 1. Juli 1977 in Kraft getreten.

7) Übersteigt das Einkommen die allgemeine Einkommensgrenze, gilt die Tätigkeit aber immer noch als geringfügig, wenn das Entgelt ein Sechstel des individuell zu ermittelnden (monatlichen) Gesamteinkommens nach § 16 SGB IV unterschreitet. Zum Gesamteinkommen zählen hiernach neben dem Erwerbseinkommen alle weiteren Einkünfte im Sinne des Einkommenssteuerrechts (§§ 2 und 3 EStG), u.a. Einkünfte aus Kapitalvermögen, Vermietung und Verpachtung sowie Leistungen aus Lebensversicherungen. Renten der Sozialversicherung werden, allerdings nur mit ihrem Ertragsanteil, dem Gesamteinkommen zugerechnet.

Werden mehrere Beschäftigungen mit geringfügiger Entlohnung nebeneinander ausgeübt, bleiben sie nur dann versicherungsfrei, wenn weder die Summe der wöchentlichen Arbeitszeiten noch das Gesamtentgelt die vorgenannten Stunden- oder Einkommensgrenzen überschreiten.

Während im Stichtagsmaterial nur sozialversicherungspflichtig beschäftigte Personen ausgezählt werden, enthält das Jahreszeitraummaterial auch deren Beschäftigungsfälle.

Beschäftigungsfälle sind die einzelnen sozialversicherungspflichtigen Arbeitsverhältnisse, die die beschäftigenden Betriebe an die Träger der Sozialversicherung melden. Eine Person kann für einen bestimmten Zeitraum mehrere zeitlich aufeinanderfolgende Beschäftigungsfälle (Arbeitsverhältnisse) - mit oder ohne Unterbrechung - aufweisen, aber auch mehrere gleichzeitig nebeneinander bestehende Beschäftigungsverhältnisse (bei unterschiedlichen Arbeitgebern) haben.

Für personenbezogene Darstellungen führt dies zu unterschiedlichen Konsequenzen.

Sofern eine Person mehrere Beschäftigungsfälle im Jahr hatte (z.B. verschiedene Beschäftigungsverhältnisse nacheinander), wird sie bei personenbezogenen Auswertungen des Jahreszeitraummaterials (= Zahl der insgesamt im Jahre X beschäftigten Personen) nur einmal gezählt. Für die Ergebnisdarstellung wird hierbei jeweils an den Beschäftigungsfall mit der längsten Dauer angeknüpft.

Bei Auswertungen des Stichtagsmaterials werden demgegenüber Beschäftigte, die gleichzeitig zwei oder mehr versicherungspflichtigen Beschäftigungen nachgehen (Mehrfachbeschäftigte), nur nach den Merkmalen der zuletzt aufgenommenen Beschäftigung erfaßt.

Die Unterscheidung zwischen Personen und Beschäftigungsfällen im Jahreszeitraummaterial ist auch für die Darstellung bestimmter Kennziffern wie „Beschäftigungsfälle je Person“, „Entgelt je Person“ oder „Beschäftigungstage je Person“ von Bedeutung. Die diesen Kennziffern zugrundeliegenden Aggregate können in einem direkten oder einem nur indirekten Personenzusammenhang ermittelt werden. Der direkte Zusammenhang liegt vor, wenn bei Personen mit mehr als einem Beschäftigungsfall alle Fälle dem die Person prägenden längsten Fall zugeordnet werden. Bei einem nur indirekten Zusammenhang werden alle Beschäftigungsfälle getrennt betrachtet und in Abhängigkeit von den jeweiligen Merkmalsausprägungen des Beschäftigungsfalles tabelliert (siehe Tabellen 1 und 4).

## 2.2 Merkmale des Stichtags- und Jahreszeitraummaterials

### Alter

Beim Stichtagsmaterial wird das Alter der Beschäftigten nach der sogenannten Altersjahrmethode ermittelt. Bei dieser Berechnung wird aus dem Geburtsdatum und dem Berichtsstichtag exakt ermittelt, welches Altersjahr der Beschäftigte am Berichtsstichtag vollendet hatte.

Bei der Auswertung des Jahreszeitraummaterials hingegen wird das "Alter" nach der sogenannten Geburtsjahrmethode (als rechnerische Differenz zwischen Berichtsjahr und Geburtsjahr) berechnet. Damit ist gewährleistet, daß - von einigen Unschärfen abgesehen - auch

zeitraumbezogene Beschäftigungsfälle nach diesem Merkmal gegliedert dargestellt werden können.

## Ausländer

Als Ausländer gelten alle Personen, die nicht Deutsche im Sinne des Artikels 116 Abs. 1 des Grundgesetzes sind. Dazu zählen auch die Staatenlosen und die Personen mit "ungeklärter Staatsangehörigkeit".

Angehörige der Nachfolgestaaten der ehemaligen Sowjetunion, des ehemaligen Jugoslawien und der ehemaligen Tschechoslowakei können bis auf weiteres aus meldetechnischen Gründen noch nicht getrennt nachgewiesen werden.

Im Jahreszeitraummaterial für die neuen Länder und Berlin-Ost steht dieses Merkmal jedoch noch nicht zur Verfügung.

## Ausbildung

Nachgewiesen werden sowohl der erreichte allgemeine Schulabschluß als auch die abgeschlossene Berufsausbildung. Die Angaben beziehen sich auf den höchsten Abschluß, auch wenn diese Ausbildung für die derzeit ausgeübte Tätigkeit nicht vorgeschrieben oder verlangt ist.

Beim allgemeinbildenden Schulabschluß werden folgende Kategorien unterschieden:

- Volks-/Hauptschule, mittlere Reife oder gleichwertige Schulausbildung: Personen, die Schulen besucht haben, die den heutigen Grund- und Hauptschulen, Realschulen, Grund- und Mittelstufen der integrierten Gesamtschulen und Freien Waldorfschulen entsprechen. Als gleichwertig gilt insbesondere das Versetzungszeugnis in den 11. Schuljahrgang, das Abgangszeugnis aus dem 11., 12. oder 13. Schuljahrgang (ohne Hochschulreife) eines Gymnasiums oder einer integrierten Gesamtschule sowie das Abschlußzeugnis einer Berufsaufbau- oder zweijährigen Berufsfachschule.
- Abitur: Personen mit allgemeiner oder fachgebundener Hochschulreife, insbesondere Absolventen mit einem Abschlußzeugnis der Gymnasien, der gymnasialen Oberstufe von integrierten Gesamtschulen, der Abendgymnasien und Kollegs sowie der Fachgymnasien. Personen mit Fachhochschulreife sind überwiegend Absolventen mit dem Abschlußzeugnis der Fachoberschulen.

Als berufsbildende Abschlüsse werden unterschieden:

- die Ausbildung in einem anerkannten Lehr- oder Anlernberuf (Ausbildung im Sinne des Berufsbildungsgesetzes),

der Abschluß einer Berufsfachschule (dies sind berufsvorbereitende oder berufsausbildende Schulen mit mindestens einjähriger Schulbesuchsdauer, deren freiwilliger Besuch ganz oder teilweise den Pflichtbesuch einer Berufsschule ersetzen kann. Sie werden in der Regel im Vollzeitunterricht besucht. Die Ausbildung endet mit einer Abschlußprüfung. Bei zweijährigem

Schulbesuch entspricht der Abschluß der Fachschulreife).

oder

einer Fachschule (hierbei handelt es sich um berufsbildende Schulen, die freiwillig nach einer bereits erworbenen praktischen Berufsausbildung und -erfahrung, teilweise auch nach langjähriger praktischer Arbeitserfahrung oder mit dem Nachweis einer fachspezifischen Begabung besucht werden können. Sie vermitteln eine weitergehende berufliche Fachausbildung (z.B. Meisterschulen, Technikerschulen). Die Dauer des Schulbesuchs liegt bei Vollzeitunterricht zwischen sechs Monaten und drei Jahren, bei Teilzeitunterricht beträgt sie im allgemeinen sechs bis acht Halbjahre.

- der Abschluß einer Fachhochschule/Verwaltungsfachhochschule: Fachhochschulen (ohne Verwaltungsfachhochschulen) bieten eine anwendungsbezogene Ausbildung in Studiengängen für Ingenieure und für andere Berufe, vor allem in den Bereichen Wirtschaft, Sozialwesen, Gestaltung und Informatik. Das Studium ist in der Regel kürzer als das an wissenschaftlichen Hochschulen. Der Besuch setzt die Fachhochschulreife voraus. Bei erfolgreichem Abschluß wird die allgemeine Hochschulreife erworben. Verwaltungsfachhochschulen sind verwaltungsinterne Fachhochschulen, an denen Nachwuchskräfte für den gehobenen nichttechnischen Dienst des Bundes und der Länder ausgebildet werden.

- der Abschluß an einer wissenschaftlichen Hochschule: Dies sind unabhängig von der Trägerschaft nach dem Landesrecht anerkannte staatliche oder nichtstaatliche Hochschulen. Dazu zählen Universitäten, technische Hochschulen, Gesamthochschulen, pädagogische Hochschulen, philosophisch/theologische Hochschulen sowie als eigenständige Hochschulart die Kunsthochschulen. Die wissenschaftlichen Hochschulen und die Kunsthochschulen dienen der Pflege und der Entwicklung der Wissenschaften und der Künste durch Forschung, Lehre und Studium und bereiten auf berufliche Tätigkeiten vor, die die Auswertung wissenschaftlicher Erkenntnisse und Methoden oder die Fähigkeit zu künstlerischer Gestaltung erfordern.

In der Kombination mit allgemeinbildenden Schulabschlüssen werden als "abgeschlossene Berufsausbildung" die abgeschlossene Lehr- oder Anlernausbildung sowie der Abschluß an einer Berufsfach- oder Fachschule (zusammengefaßt) nachgewiesen.

Im Jahreszeitraummaterial für die neuen Länder und Berlin-Ost steht dieses Merkmal jedoch noch nicht zur Verfügung.

## Stellung im Beruf (Arbeiter/-innen und Angestellte)

Für die Differenzierung der sozialversicherungspflichtig Beschäftigten nach Arbeitern/Arbeiterinnen und Angestellten ist die Zugehörigkeit der Beschäftigten zum jeweiligen Träger der Rentenversicherung maßgebend.

Statistisches Bundesamt, Fachserie 1, R 4.2.2, 1995

## **Beschäftigte in beruflicher Ausbildung**

Personen, die als Auszubildende oder zu ihrer Ausbildung im Arbeiter- oder Angestelltenverhältnis beschäftigt sind. Zu diesem Kreis zählen neben Auszubildenden nach dem Berufsbildungsgesetz vom 14. August 1969 (BBiG) auch Anlernlinge, Praktikanten, Volontäre, Schüler/-innen an Schulen des Gesundheitswesens sowie Teilnehmer/-innen an den von der Bundesanstalt für Arbeit geförderten Maßnahmen zur beruflichen Fortbildung, Umschulung und betrieblichen Einarbeitung.

## **Facharbeiter/-innen, Meister/-innen und Poliere**

Facharbeiter/-innen sind Beschäftigte, die aufgrund ihrer Lehr-/Anlernausbildung bzw. auch ohne abgeschlossene Lehr-/Anlernausbildung, aber wegen ihrer Berufspraxis als solche beschäftigt und entlohnt werden.

Meister/-innen und Poliere sind Arbeitnehmer/-innen, die aufgrund der abgelegten Prüfung bzw. ihrer beruflichen Qualifikation als solche eingesetzt sind. Sie können je nach dem Arbeitsverhältnis in der Arbeiter- oder Angestelltenrentenversicherung pflichtversichert sein. Als Meister/-innen zählen auch die als Lehrmeister/-innen, Ausbildungsmeister/-innen, Betriebsmeister/-innen und dergleichen Beschäftigten.

Meister/-innen und Poliere, die in der Rentenversicherung der Arbeiter pflichtversichert sind, werden in Veröffentlichungen des Statistischen Bundesamtes zusammen mit den Facharbeiterinnen/Facharbeitern nachgewiesen.

## **Ausgeübte Tätigkeit (Beruf)**

Maßgebend für die Berufsbezeichnung ist allein die gegenwärtig ausgeübte Tätigkeit und nicht der erlernte oder früher ausgeübte Beruf. Die ausgeübte Tätigkeit wird nach der jeweils aktuellsten Ausgabe des Schlüsselverzeichnis für die Angaben zur Tätigkeit in den Versicherungsnachweisen - herausgegeben von der Bundesanstalt für Arbeit - verschlüsselt. Die darin enthaltenen Schlüsselzahlen entsprechen den Berufsordnungen der Klassifizierung der Berufe - Systematisches und alphabetisches Verzeichnis der Berufsbenennungen, Ausgabe 1975, herausgegeben vom Statistischen Bundesamt.

Im Jahreszeitraummaterial für die neuen Länder und Berlin-Ost steht dieses Merkmal jedoch noch nicht zur Verfügung.

## **Voll-/Teilzeitbeschäftigte**

Die Unterscheidung der sozialversicherungspflichtig Beschäftigten nach Voll- und Teilzeitbeschäftigten richtet sich nach den von den Arbeitgebern in den Meldebelegen erteilten Angaben. Je nachdem, welche arbeitsvertraglich vereinbarte Wochenarbeitszeit einem Beschäftigungsverhältnis zugrunde liegt, wird zwischen den folgenden Kategorien unterschieden:

- vollzeitbeschäftigt,
- teilzeitbeschäftigt mit einer Wochenarbeitszeit von weniger als 18 Stunden und
- teilzeitbeschäftigt mit einer Wochenarbeitszeit von 18 Stunden und mehr jedoch nicht vollzeitbeschäftigt.

Bei der Darstellung von Ergebnissen der Beschäftigtenstatistik in Veröffentlichungen des Statistischen Bundesamtes werden die beiden Gruppen der Teilzeitbeschäftigten - soweit in Tabellen nachgewiesen - zusammengefaßt.

Im Jahreszeitraummaterial für die neuen Länder und Berlin-Ost steht dieses Merkmal jedoch noch nicht zur Verfügung.

## **Wirtschaftszweig**

Der Wirtschaftszweig wird nach dem "Verzeichnis der Wirtschaftszweige für die Statistik der Bundesanstalt für Arbeit - Ausgabe 1973 -" verschlüsselt. Maßgebend für die Zuordnung der Beschäftigten ist der wirtschaftliche Schwerpunkt des Betriebes (örtliche Einheit), in dem der sozialversicherungspflichtig Beschäftigte tätig ist. Dabei ist der wirtschaftliche Schwerpunkt grundsätzlich nach der Wertschöpfung zu bestimmen. Nur in Fällen, in denen dies nicht möglich ist, wird hilfsweise die Zahl der Beschäftigten herangezogen.

Die Darstellung der Ergebnisse in dieser Veröffentlichung folgt der Systematik der Wirtschaftszweige, Fassung für die Berufszählung 1970 (Umsteigeschlüssel siehe Anhang).

## **Regionale Zuordnung**

Die sozialversicherungspflichtig beschäftigten Arbeitnehmer werden am Arbeitsort nachgewiesen, d.h. die Beschäftigten werden der Gemeinde zugeordnet, in der der Betrieb liegt, in dem sie beschäftigt sind. Stichtagsbezogen ist ab 31.3.1996 im Rahmen der Veröffentlichungen in Fachserie 1, Reihe 4.2.1 außerdem ein Nachweis von sozialversicherungspflichtig Beschäftigte am Wohnort möglich.

## **2.3 Zusätzliche Merkmale des Jahreszeitraummaterials**

### **Beschäftigungsdauer**

Die Beschäftigungsdauer einer Person richtet sich nicht nach den tatsächlich geleisteten Arbeitstagen, sondern nach der Dauer des sozialversicherungspflichtigen Arbeitsverhältnisses. Die Beschäftigungsdauer erstreckt sich damit auch auf Tage, an denen in der Regel nicht gearbeitet wird, wie zum Beispiel Samstage, Sonntage, Feiertage. Das Arbeitsverhältnis gilt auch als weiterhin bestehend, wenn Beschäftigte zum Beispiel erkrankt oder in Urlaub sind.

## Bruttoarbeitsentgelt

Unter Entgelt wird das Bruttoarbeitsentgelt bis zur Höhe der Beitragsbemessungsgrenze verstanden, für das (entsprechend der jeweils gültigen Beitragssätze für die einzelnen Sozialversicherungszweige) Sozialversicherungsbeiträge abzuführen sind. Zum beitragspflichtigen Bruttoarbeitsentgelt zählen dabei u.a. auch Leistungsprämien, Gewinnanteile sowie geldwerte Leistungen (z.B. bei der verbilligten Überlassung einer Dienstwohnung oder der Kraftfahrzeugüberlassung zum privaten Gebrauch durch den Arbeitgeber).

Die Beitragsbemessungsgrenze begrenzt das bei der Beitragsberechnung zu berücksichtigende Entgelt der Arbeitnehmer nach oben, und zwar für die verschiedenen Rentenversicherungsträger in unterschiedlicher Höhe. Sie wird jährlich an die Entwicklung der Löhne und Gehälter angepaßt. Die jährliche "Beitragsbemessungsgrenzen" entwickelten sich wie folgt:

Jahr	Rentenversicherung der Arbeiter und Angestellten	Knappschaftliche Rentenversicherung
	DM	

### Früheres Bundesgebiet

1980 .....	50 400	61 200
1981 .....	52 800	64 800
1982 .....	56 400	69 600
1983 .....	60 000	73 200
1984 .....	62 400	76 800
1985 .....	64 800	80 400
1986 .....	67 200	82 800
1987 .....	68 400	85 200
1988 .....	72 000	87 600
1989 .....	73 200	90 000
1990 .....	75 600	93 600
1991 .....	78 000	96 000
1992 .....	81 600	100 800
1993 .....	86 400	106 800
1994 .....	91 200	112 800
1995 .....	93 600	115 200

### Neue Länder und Berlin-Ost

1992 .....	57 600	70 800
1993 .....	63 600	78 000
1994 .....	70 800	87 600
1995 .....	76 800	93 600

Bei den Personen, deren monatliches Entgelt nur zeitweise (z.B. bei Zahlung des 13. Gehaltes) über der entsprechenden monatlichen Beitragsbemessungsgrenze liegt, wird der die Beitragsbemessungsgrenze übersteigende Entgeltbetrag auf die übrige Beschäftigungszeit des Jahres umgelegt.

Die Begrenzung des Entgelts hat Bedeutung für die Aussagekraft der Ergebnisse. So wird für Personen, deren tatsächliches Bruttoarbeitsentgelt höher ist als die jeweilige Beitragsbemessungsgrenze in der vom Arbeitgeber abzugebenden Meldung, als fiktives Entgelt nur die für die Beitragsabführung jeweils maßgebende Obergrenze zugrundegelegt. Dies bedeutet, daß alle zu diesem Kreis gehörenden Personen für 1995 mit dem gleichen Entgelt in die Nachweisungen eingehen. Angaben über Entgeltgesamtsommen sind deshalb nur bedingt aussagefähig.

Dies gilt ebenso für die nachgewiesenen durchschnittlichen Bruttoarbeitsentgelte (arithmetisches Mittel), soweit sie auf der Grundlage aller verfügbaren Angaben errechnet wurden. Ergänzend werden deshalb in den Ergebnistabellen auch Durchschnittswerte für Entgelte unterhalb der Beitragsbemessungsgrenze der Rentenversicherung der Arbeiter und Angestellten nachgewiesen.

Bei Ergebnisanweisungen nach Klassen des beitragspflichtigen Bruttoarbeitsentgeltes werden aus Gründen der Vergleichbarkeit und Aussagefähigkeit der Ergebnisse als Darstellungseinheit "ganzjährig vollzeitbeschäftigte Personen mit nur einem Beschäftigungsfall" zugrunde gelegt.

1 Durchschnittliches beitragspflichtiges Bruttojahresentgelt ganzjährig vollzeitbeschäftigter Personen \*)  
1995 nach Wirtschaftsabteilungen sowie Arbeitern/Arbeiterinnen und Angestellten

1.1 Deutschland

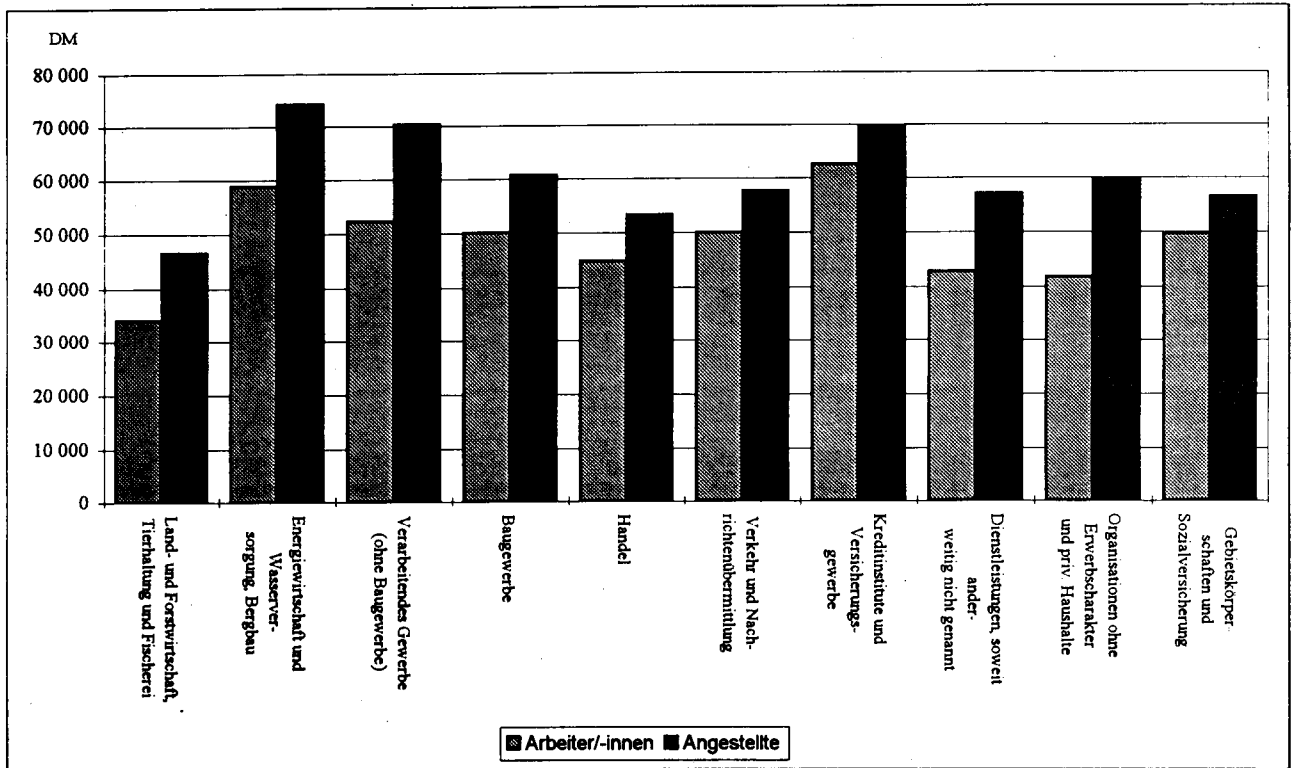

1.2 Früheres Bundesgebiet

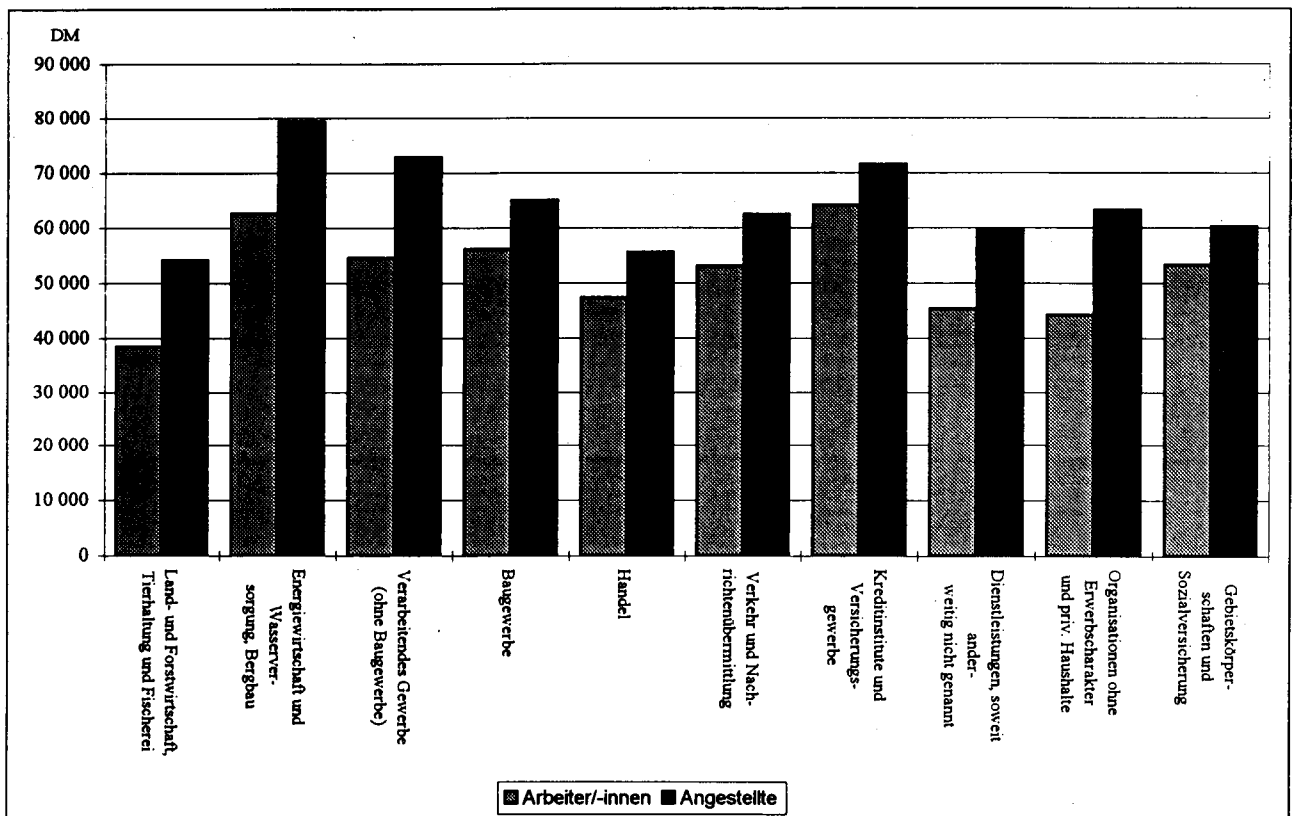

\*) Personen mit nur einem Beschäftigungsfall.

1 Durchschnittliches beitragspflichtiges Bruttojahresentgelt ganzjährig vollzeitbeschäftigter Personen \*)  
1995 nach Wirtschaftsabteilungen sowie Arbeitern/Arbeiterinnen und Angestellten

1.3 Neue Länder und Berlin-Ost

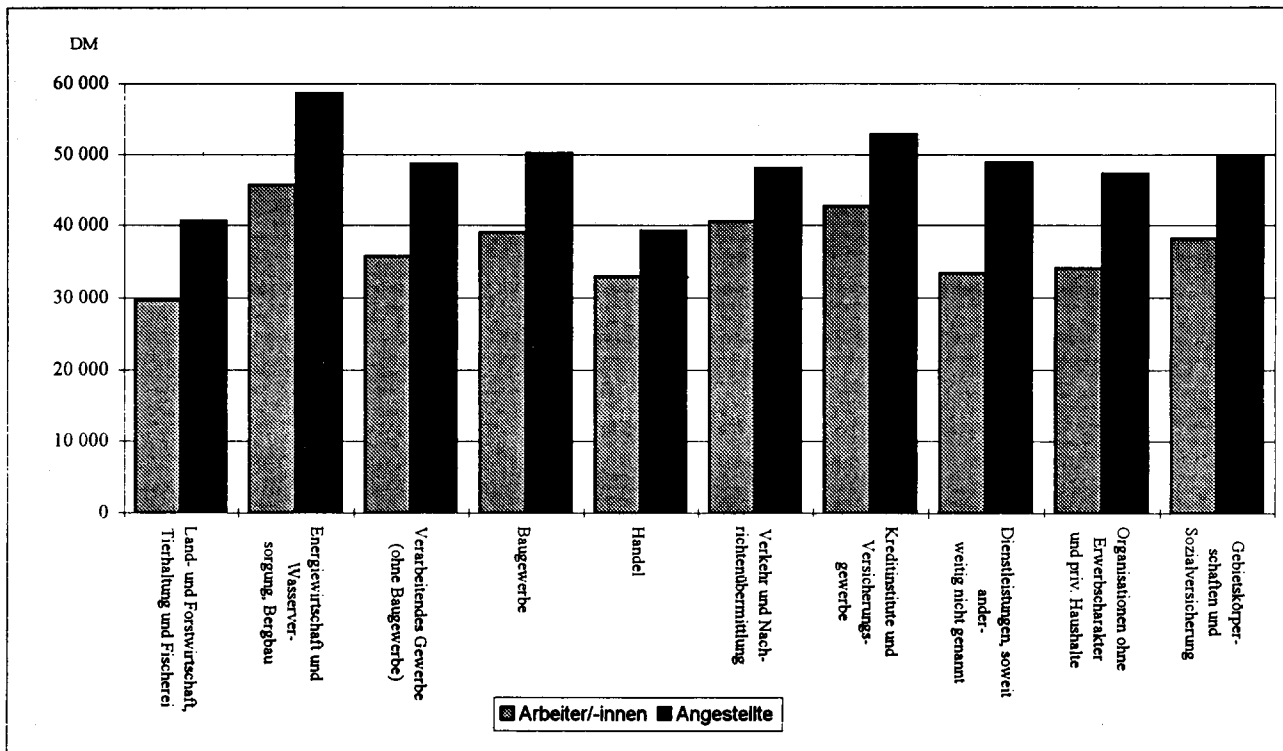

2 Durchschnittliches beitragspflichtiges Bruttojahresentgelt ganzjährig vollzeitbeschäftigter Personen \*) 1986 - 1995  
Früheres Bundesgebiet

Früheres Bundesgebiet

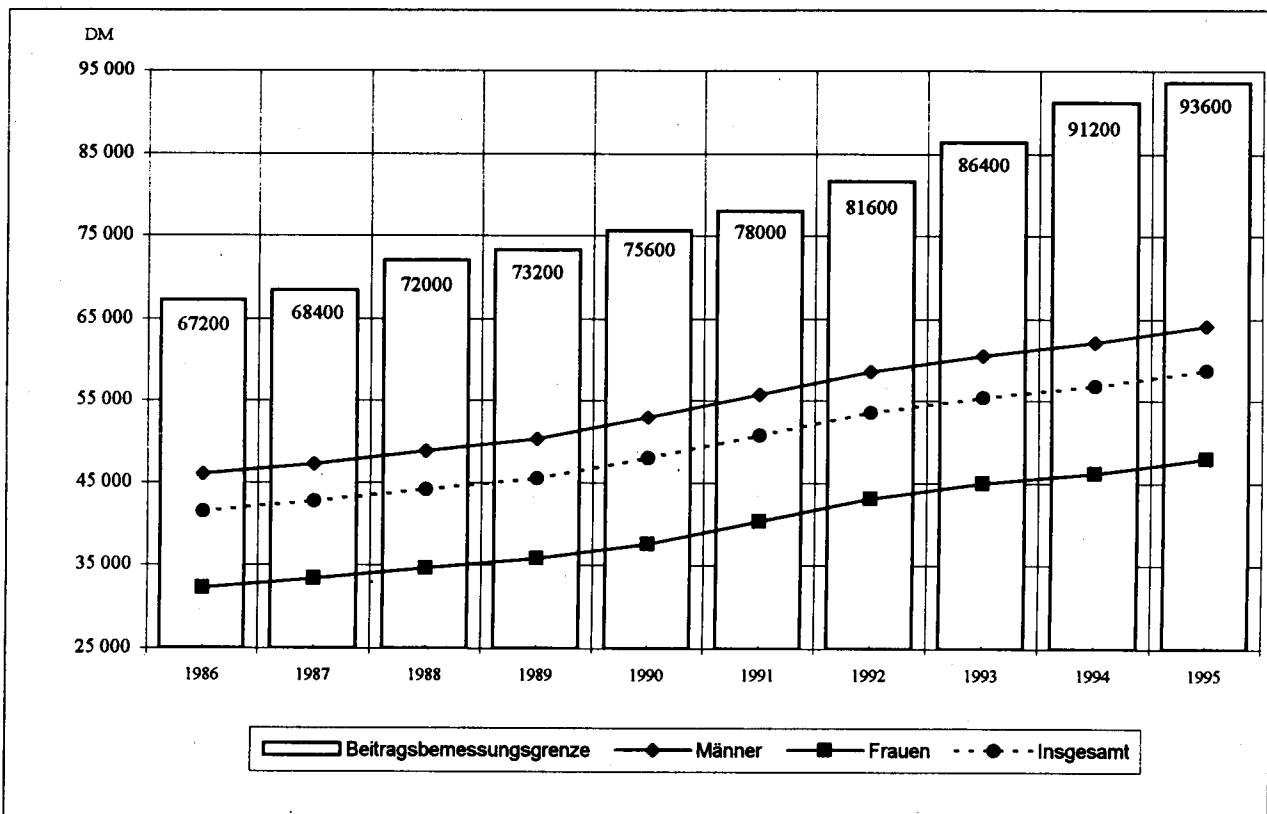

\*) Personen mit nur einem Beschäftigungsfall.

### 3.1 Nach Ländern

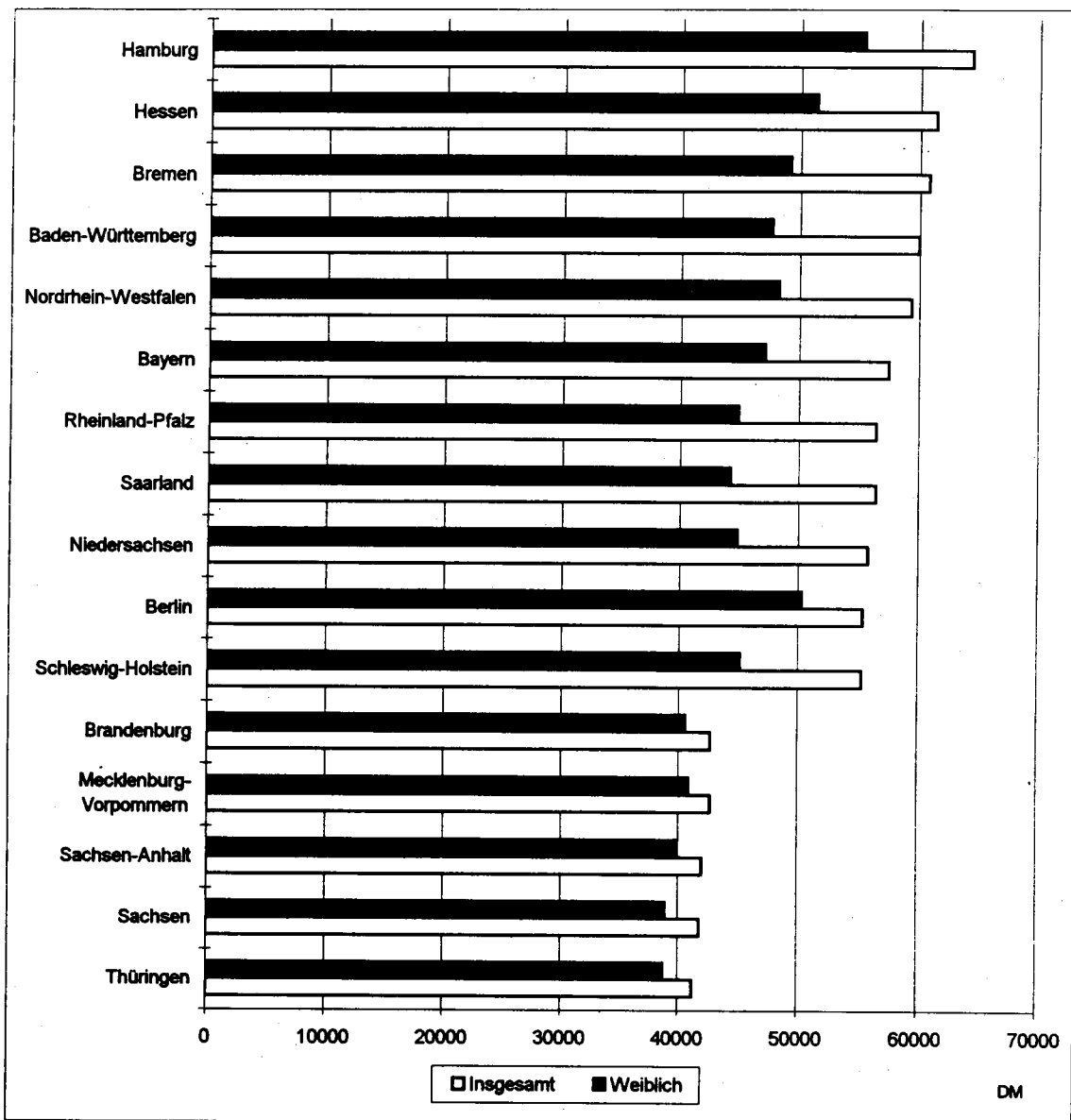

### 3.2 Für Deutschland, das frühere Bundesgebiet sowie die neuen Länder und Berlin-Ost

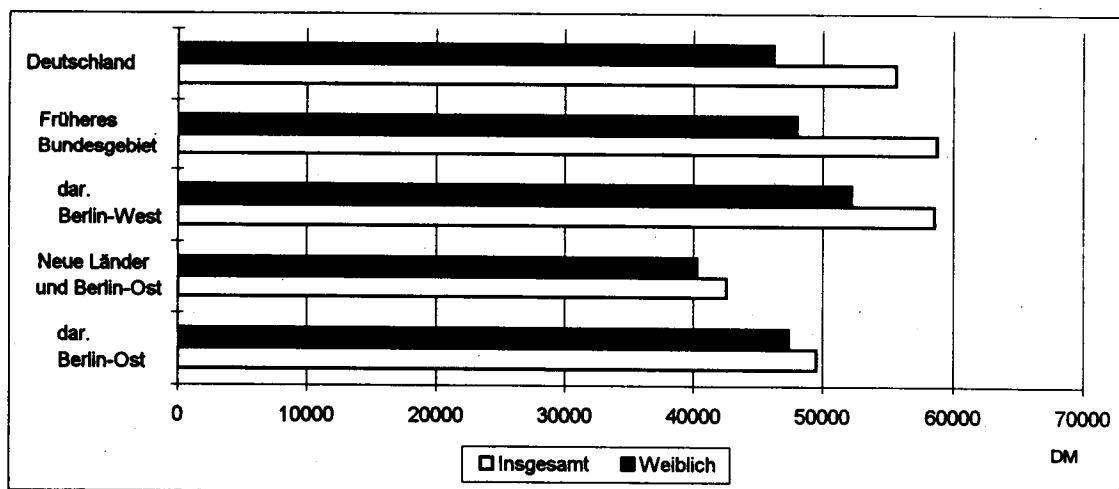

\*) Personen mit nur einem Beschäftigungsfall.



**1 Beschäftigungsfälle und sozialversicherungspflichtig beschäftigte Personen 1995  
nach Wirtschaftsabteilungen sowie nach der Höhe des  
beitragspflichtigen Bruttojahresentgelts**

Wirtschafts- abteilungen  ———  Jährliches beitragspflichtiges Bruttoarbeits- entgelt	Beschäfti- gungsfälle	Personen <sup>1)</sup>			Durchschnitt- liche Anzahl der Beschäfti- gungsfälle je Person <sup>4)</sup>	Durchschnittliches Entgelt <sup>2)</sup> je			Durchschnitt- liche Anzahl der Beschäf- tigungstage je Person <sup>4)</sup>
		insgesamt	darunter ganzjährig beschäftigt			Person <sup>4)</sup>	ganzjährig beschäftigter Person	ganzjährig vollzeitbe- schäftigter Person <sup>3)</sup>	
			zusammen	darunter vollzeitbe- schäftigt <sup>3)</sup>					
		1 000			Anzahl	DM			Anzahl
Land- und Forstwirt- schaft, Tierhaltung und Fischerei .....	590,2	485,1	248,9	204,2	1,22	25 402	34 068	36 503	281
Energiewirtschaft, Wasserversorgung, Bergbau .....	572,6	522,2	453,0	402,3	1,10	58 326	62 879	65 764	340
Verarbeitendes Gewerbe (oh. Baugewerbe) .....	10 417,1	9 095,4	7 100,6	6 061,1	1,15	48 179	55 163	58 678	326
Baugewerbe .....	3 482,1	2 753,2	1 747,7	1 419,2	1,26	38 771	47 871	52 200	306
Handel .....	4 901,7	4 151,2	3 040,4	2 125,4	1,18	37 331	44 380	50 930	316
Verkehr und Nachrich- tenübermittlung .....	2 154,5	1 638,3	1 191,3	915,7	1,32	41 443	49 125	53 048	317
Kreditinstitute und Ver- sicherungsgewerbe .....	1 206,2	1 093,3	933,0	723,0	1,10	56 168	61 844	69 355	335
Dienstleistungen, a.n.g. .	9 443,3	7 746,9	5 274,8	3 588,8	1,22	36 375	45 553	52 760	305
Org. oh. Erwerbs- charakter und Private Haushalte .....	1 052,2	919,2	604,3	381,9	1,14	36 928	47 676	56 991	301
Gebietskörperschaften und Sozialversicherung	2 415,0	2 202,0	1 736,5	1 320,2	1,10	42 716	49 214	54 783	324
Ohne Angabe .....	2,4	2,1	1,4	1,0	1,17	28 019	36 417	42 224	302
Insgesamt ..	36 237,3	30 608,9	22 331,8	17 142,8	1,18	41 879	50 067	55 655	316
von ... bis ... unter ... DM									
unter 33 600 .....	18 410,6	12 029,0	5 387,5	2 118,8	1,53	16 984	21 761	25 283	256
33 600 - 38 400 .....	1 903,1	1 938,5	1 505,4	1 100,8	0,98	36 022	36 052	36 108	344
38 400 - 43 200 .....	2 098,5	2 169,7	1 816,1	1 489,6	0,97	40 844	40 878	40 911	350
43 200 - 48 000 .....	2 216,0	2 300,6	2 020,3	1 752,3	0,96	45 619	45 630	45 647	353
48 000 - 52 800 .....	2 189,9	2 300,9	2 115,3	1 902,4	0,95	50 367	50 377	50 387	356
52 800 - 57 600 .....	1 955,6	2 037,3	1 911,5	1 750,9	0,96	55 130	55 139	55 143	357
57 600 - 62 400 .....	1 585,0	1 655,8	1 578,6	1 456,7	0,96	59 900	59 905	59 907	358
62 400 - 67 200 .....	1 237,3	1 285,8	1 230,0	1 138,3	0,96	64 672	64 683	64 685	358
67 200 - 72 000 .....	952,2	974,5	929,3	861,9	0,98	69 491	69 485	69 485	358
72 000 - 76 800 .....	710,2	756,1	732,0	677,5	0,94	74 332	74 334	74 332	359
76 800 - 81 600 .....	631,9	666,4	645,2	598,1	0,95	78 657	78 655	78 646	359
81 600 - 86 400 .....	418,1	438,3	421,9	388,8	0,95	83 946	83 929	83 927	359
86 400 - 91 200 .....	340,5	369,6	362,1	331,5	0,92	88 763	88 761	88 754	360
91 200 - 93 600 .....	365,1	390,3	385,5	359,6	0,94	92 755	92 758	92 769	360
93 600 und mehr ....	1 223,3	1 295,9	1 291,0	1 215,7	0,94	93 732	93 730	93 649	360

1) Zuordnung nach dem längsten Beschäftigungsfall.

2) Jährliches beitragspflichtiges Bruttoarbeitsentgelt.

3) Mit einem Beschäftigungsfall, ohne Beschäftigte in beruflicher Ausbildung und ohne Beschäftigte ohne Entgelt.

4) Bei der Interpretation dieser Kennziffern muß beachtet werden, daß die ihnen zugrundeliegenden Aggregate nicht in direktem Personenbezug, sondern unabhängig davon ermittelt wurden. (siehe auch Abschnitt 2.1 der methodischen Erläuterungen).

D E U T S C H

2 GANZJAEHRIG VOLLZEITBESCHAEFFTIGTE PERSONEN \*) 1995 NACH GESCHLECHT, ALTERSGRUPPEN

ALTER VON ... BIS UNTER ... JAHREN	INS- GESAMT	DAVON MIT EINEM BEITRAGSPFLICHTIGEN							
		UNTER	33600	38400	43200	48000	52800	57600	62400
		33600	38400	43200	48000	52800	57600	62400	67200

INS

UNTER 20	25144	15376	3949	2515	1617	942	441	167	69
20 - 25	1002115	237606	154905	183909	165297	119067	69046	36149	18052
25 - 30	2400975	272033	202671	303876	369176	363827	294028	205195	136805
30 - 35	2824301	297427	163648	233399	302706	339738	327305	270707	204632
35 - 40	2563236	298831	140730	188608	233296	271063	260236	234656	187259
40 - 45	2357490	291215	134100	173421	202158	234226	222500	202005	159637
45 - 50	2040168	240051	105021	139163	164818	196032	195561	176979	147715
50 - 55	1923909	227553	99369	131176	152563	180134	180197	160638	135459
55 - 60	1639442	195732	83607	114046	134353	162305	165353	140074	114239
60 - 65	337314	26004	11069	18082	25223	34082	35438	29487	23903
65 UND MEHR	28695	17018	1693	1416	1090	952	787	612	559
ZUSAMMEN	17142789	2118846	1100762	1489611	1752297	1902368	1750892	1456669	1138329

MAENN

UNTER 20	11885	6341	1583	1437	1100	746	398	154	63
20 - 25	465568	74410	56855	76917	82943	69601	47470	27314	14656
25 - 30	1402820	109498	94807	148320	198677	221703	194871	143119	98262
30 - 35	1926345	109404	92702	136327	188987	235707	239834	202750	157465
35 - 40	1747333	92593	76295	106978	146037	184120	193030	174280	140414
40 - 45	1530621	83875	66396	90122	116906	146678	155711	143932	120460
45 - 50	1326053	64572	48114	65650	90321	121292	135541	128094	107412
50 - 55	1282248	67683	48565	63882	85124	113292	126766	117159	99629
55 - 60	1137774	60480	42165	58225	81311	112074	124678	108148	88760
60 - 65	283171	11577	7512	12691	20196	28838	30729	25931	21276
65 UND MEHR	19682	11080	1141	947	733	676	548	409	403
ZUSAMMEN	11135500	691513	536135	761496	1012335	1234727	1249576	1071269	848800

WEIB

UNTER 20	13259	9035	2366	1078	517	196	43	13	6
20 - 25	536547	163196	98050	106992	82354	49466	21576	8835	3396
25 - 30	998155	162535	107864	155556	170499	142124	99157	62076	38543
30 - 35	897956	188023	70946	97072	113719	104031	87471	67957	47167
35 - 40	815903	206238	64435	81630	87259	86943	67206	60376	46845
40 - 45	826869	207340	67704	83299	85252	87548	66789	58073	49177
45 - 50	712115	175479	56907	73513	74497	74740	60020	48885	40303
50 - 55	641661	159870	50804	67294	67439	66842	53431	43479	35830
55 - 60	501668	135252	41442	55821	53042	50231	40675	31926	25479
60 - 65	54143	14427	3557	5391	5027	5244	4709	3556	2627
65 UND MEHR	9013	5938	552	469	357	276	239	204	156
ZUSAMMEN	6007289	1427333	564627	728115	739962	657641	501316	385380	289529

\*) PERSONEN MIT EINEM BESCHAEFFTIGUNGSFALL OHNE BESCHAEFFTIGTE  
IN BERUFLICHER AUSBILDUNG UND OHNE BESCHAEFFTIGTE OHNE ENTGELT.  
1) FUER PERSONEN MIT EINEM EINKOMMEN UNTER DER BEITRAGSBEMESSUNGSGRENZE.

BRUTTOJAHRESENTGELT VON ... BIS UNTER ... DM							DURCH- SCHNITTL. ENTGELT JE PERSON	DURCH- SCHNITTL. ENTGELT JE PERSON 1)	ALTER VON ... BIS UNTER ... JAHREN
67200	72000	76800	81600	86400	91200	93600	UND		
72000	76800	81600	86400	91200	93600	MEHR			
							DM		

## GESAMT

26	20	8	4	2	3	5	29582	29569	UNTER 20
9502	4345	2135	936	503	200	463	41421	41393	20 - 25
92525	58317	36685	22095	14813	9621	19308	49551	49161	25 - 30
155460	125988	102570	68915	55210	50632	125964	55548	53661	30 - 35
144559	114113	100519	69900	59512	63278	196676	57359	54192	35 - 40
130296	110203	95710	64281	55643	63579	208516	57759	54064	40 - 45
117620	94955	85267	57298	50742	58377	210569	58907	54693	45 - 50
105989	85840	84889	52695	47564	56987	222856	59353	54567	50 - 55
87038	68606	71195	42779	38112	45440	176563	58636	54100	55 - 60
18425	14649	18495	9576	9175	11218	52488	63011	56879	60 - 65
496	435	599	271	256	267	2244	36152	30805	65 UND MEHR
861936	677471	598072	388750	331532	359602	1215652	55655	52575	ZUSAMMEN

## LICH

24	18	8	4	2	3	4	31026	31005	UNTER 20
8059	3716	1829	819	432	169	378	44703	44657	20 - 25
58422	44284	28328	17343	11820	7614	15762	52291	51784	25 - 30
122349	100072	83296	57368	46760	43148	110176	59087	56877	30 - 35
112832	91480	82794	58844	51663	55992	179981	62139	58369	35 - 40
96965	83898	76593	53362	47389	55691	192643	63415	58845	40 - 45
87198	73126	67940	47513	43608	51378	196294	65058	59883	45 - 50
79956	67220	68317	43818	41095	50584	209158	65372	59568	50 - 55
68190	55712	59457	38360	33901	41299	167014	64233	58859	55 - 60
16289	13183	16849	8620	8545	10495	50439	65961	59472	60 - 65
347	337	487	202	198	209	1966	38462	31669	65 UND MEHR
660631	533046	485898	324253	285413	316583	1123805	60773	56889	ZUSAMMEN

## LICH

2	2	-	-	-	-	1	28288	28283	UNTER 20
1443	629	306	117	71	31	85	38573	38563	20 - 25
24103	14033	8357	4752	2993	2007	3556	45700	45505	25 - 30
33111	25916	19274	11547	8450	7484	15788	47957	47057	30 - 35
31727	22633	17725	11056	7849	7286	16695	47123	46037	35 - 40
33331	26305	19117	10919	8254	7888	15873	47290	46230	40 - 45
30422	21829	17327	9785	7134	6999	14275	47436	46340	45 - 50
26033	18620	16572	8877	6469	6403	13698	47324	46108	50 - 55
18848	12894	11738	6419	4211	4141	9549	45942	44819	55 - 60
2136	1466	1646	956	630	722	2049	47585	45533	60 - 65
149	98	112	69	58	58	278	31110	29077	65 UND MEHR
201305	144425	112174	64497	46119	43019	91847	46169	45318	ZUSAMMEN

ALTER VON ... BIS UNTER ... JAHREN	INS- GESAMT	DAVON MIT EINEM BEITRAGSPFLICHTIGEN							
		UNTER	33600	38400	43200	48000	52800	57600	62400
		33600	38400	43200	48000	52800	57600	62400	67200

INS

UNTER 20 .....	21979	12648	3697	2397	1578	925	435	167	68
20 - 25 .....	838813	155670	118938	158187	154263	114191	67050	35237	17652
25 - 30 .....	2041793	155380	131893	236193	323259	339174	280108	198057	132674
30 - 35 .....	2286554	152617	79585	144119	228335	290072	294029	246668	192283
35 - 40 .....	2027101	159945	65942	107287	163020	216105	226683	207970	169018
40 - 45 .....	1814617	155025	62322	96251	135316	178524	187952	175874	145113
45 - 50 .....	1654560	141583	55225	85736	117940	158279	172051	160014	131235
50 - 55 .....	1505544	120941	46776	74634	102340	140758	154114	141510	115176
55 - 60 .....	1326399	113117	43102	71649	99899	136003	146851	127138	98656
60 - 65 .....	301547	21413	7753	14285	22124	31439	32966	27662	21327
65 UND MEHR .....	25239	14687	1530	1280	1004	852	707	545	486
ZUSAMMEN ....	13844146	1203026	616763	992018	1349078	1606322	1562956	1323842	1023688

MAENN

UNTER 20 .....	9753	4591	1369	1329	1063	732	393	154	62
20 - 25 .....	377526	34290	36058	52627	75922	66421	46157	26649	14357
25 - 30 .....	1188346	47520	48388	105938	172040	206787	186259	138352	95358
30 - 35 .....	1611600	39045	35286	78665	146215	208753	222188	190743	149489
35 - 40 .....	1446557	29076	25294	55405	105514	156871	175595	161485	130605
40 - 45 .....	1232760	23379	19289	41673	78999	119784	137921	130474	109011
45 - 50 .....	1115380	20536	15675	33496	64920	102760	123051	118667	98669
50 - 55 .....	1045175	18293	13852	30088	58074	93524	112003	106508	88201
55 - 60 .....	948597	19001	14763	32022	51818	97994	113276	100139	79207
60 - 65 .....	251317	7948	4482	9358	17520	26554	28589	24307	18908
65 UND MEHR .....	17261	9850	1021	840	661	586	481	347	333
ZUSAMMEN ....	9244272	253329	215477	451441	782746	1080736	1145913	997825	784200

WEIB

UNTER 20 .....	12226	8057	2328	1068	515	193	42	13	6
20 - 25 .....	461287	121380	82880	95560	78341	47770	20903	8588	3295
25 - 30 .....	853447	107860	83505	130255	151219	132387	93849	59705	37316
30 - 35 .....	674954	113572	44299	65454	82120	81319	71841	58925	42794
35 - 40 .....	580544	130869	40648	51882	57506	59234	51088	46485	38413
40 - 45 .....	581857	131646	43033	54578	56317	58770	50031	45400	36102
45 - 50 .....	539180	121047	39550	52240	53020	55519	49000	41347	32566
50 - 55 .....	460369	102648	32924	44546	44266	47234	42111	35002	26975
55 - 60 .....	377802	94116	28339	39627	38081	38009	33575	26999	19449
60 - 65 .....	50230	13465	3271	4927	4604	4885	4377	3355	2419
65 UND MEHR .....	7978	5037	509	440	343	266	226	198	153
ZUSAMMEN ....	4599874	949697	401286	540577	566332	525586	417043	326017	239488

\*) PERSONEN MIT EINEM BESCHAEFTIGUNGSFALL OHNE BESCHAEFTIGTE  
IN BERUFLICHER AUSBILDUNG UND OHNE BESCHAEFTIGTE OHNE ENTGELT.  
1) FUER PERSONEN MIT EINEM EINKOMMEN UNTER DER BEITRAGSBEMESSUNGSGRENZE.

BUNDES G E B I E T

: SOWIE NACH DER HOEHE DES BEITRAGSPFLICHTIGEN BRUTTOJAHRESENTGELTS

BRUTTOJAHRESENTGELT VON ... BIS UNTER ... DM							DURCH- SCHNITTL. ENTGELT JE PERSON	DURCH- SCHNITTL. ENTGELT JE PERSON 1)	ALTER VON ... BIS UNTER ... JAHREN
67200	72000	76800	81600	86400	91200	93600	UND		
72000	76800	81600	86400	91200	93600	MEHR			
							DM		

GESAMT

24	19	8	4	2	3	4	30875	30864	UNTER 20
9277	4218	2019	936	503	200	462	42983	42955	20 - 25
89699	55672	33862	22090	14811	9619	19302	51504	51102	25 - 30
147782	117538	89922	68873	55191	50615	125925	58816	56786	30 - 35
133101	103791	85079	69832	59480	63246	196602	61173	57682	35 - 40
115697	94808	76053	64178	55594	63517	208393	61862	57735	40 - 45
104653	83400	67765	57188	50696	58339	210456	62309	57741	45 - 50
93128	73745	62798	52550	47499	56902	222673	63433	58190	50 - 55
76998	59146	51372	42705	38052	45360	176351	61928	57067	55 - 60
16356	12319	11521	9564	9167	11209	52442	64071	57849	60 - 65
438	351	327	271	256	267	2238	37021	31515	65 UND MEHR
787153	605007	480726	388191	331251	359277	1214848	58771	55416	ZUSAMMEN

LICH

22	18	8	4	2	3	3	32821	32802	UNTER 20
7890	3615	1742	819	432	169	378	46980	46933	20 - 25
66484	42436	26265	17339	11818	7612	15750	54580	54055	25 - 30
116883	93889	73089	57337	46745	43131	110142	62204	59898	30 - 35
105786	84306	70316	58786	51635	55968	179915	65840	61886	35 - 40
88562	73961	60952	53267	47348	55638	192532	67732	62930	40 - 45
79987	65229	53872	47417	43567	51342	196192	68640	63300	45 - 50
71696	58315	50402	43685	41034	50510	208990	69571	63555	50 - 55
61187	48357	42666	36290	33845	41221	166811	67661	62120	55 - 60
14373	10974	10277	8608	8537	10487	50395	67345	60752	60 - 65
292	258	223	202	198	209	1960	39020	32027	65 UND MEHR
613162	481358	389812	323754	285161	316290	1123068	64143	60062	ZUSAMMEN

LICH

2	1	-	-	-	-	1	29323	29318	UNTER 20
1387	603	277	117	71	31	84	39712	39703	20 - 25
23215	13236	7597	4751	2993	2007	3552	47222	47028	25 - 30
30899	23649	16833	11536	8446	7484	15783	50727	49700	30 - 35
27315	19485	14763	11046	7845	7278	16687	49543	48238	35 - 40
27135	20847	15101	10911	8246	7879	15861	49424	48186	40 - 45
24666	18171	13893	9771	7129	6997	14264	49213	48006	45 - 50
21432	15430	12396	8865	6465	6392	13683	49497	48145	50 - 55
15811	10789	8706	6415	4207	4139	9540	47533	46339	55 - 60
1983	1345	1244	956	630	722	2047	47694	45744	60 - 65
146	93	104	69	58	58	278	32695	30496	65 UND MEHR
173991	123649	90914	64437	46090	42987	91780	47974	47044	ZUSAMMEN

N E U E L A E N D E R

2 GANZJAEHRIG VOLLZEITBESCHAEFTIGTE PERSONEN \*) 1995 NACH GESCHLECHT, ALTERSGRUPPEN

ALTER VON ... BIS UNTER ... JAHREN	INS- GESAMT	DAVON MIT EINEM BEITRAGSPFLICHTIGEN							
		UNTER	33600	38400	43200	48000	52800	57600	62400
		33600	38400	43200	48000	52800	57600	62400	67200

INS									
UNTER 20 .....	3156	2720	252	117	39	17	6	-	1
20 - 25 .....	163132	81874	35928	25700	11010	4866	1979	908	399
25 - 30 .....	358845	116563	70751	67637	45880	24614	13894	7122	4117
30 - 35 .....	537352	144716	84039	89246	74331	49633	33245	21023	12322
35 - 40 .....	535805	138774	74770	81293	70253	54927	33535	26666	18230
40 - 45 .....	542547	136095	71750	77152	66819	55675	34515	26117	24499
45 - 50 .....	385350	98378	49777	53416	46862	37735	23480	16950	16469
50 - 55 .....	418105	106527	52577	56527	50209	39352	26060	19117	20273
55 - 60 .....	312841	82560	40499	42383	34440	26281	18478	12930	15572
60 - 65 .....	35718	4585	3315	3797	3095	2635	2471	1822	2569
65 UND MEHR .....	3449	2327	162	136	86	100	80	67	73
ZUSAMMEN ...	3296300	915119	483820	497404	403024	295835	187743	132722	114524

MAENN									
UNTER 20 .....	2128	1746	214	108	37	14	5	-	1
20 - 25 .....	87981	40102	20788	14281	7011	3174	1308	663	298
25 - 30 .....	214315	61949	46408	42368	26619	14894	8597	4754	2895
30 - 35 .....	314514	70329	57403	57642	42755	26933	17623	11999	7951
35 - 40 .....	300606	63498	50993	51563	40507	27231	17424	12778	9799
40 - 45 .....	297713	60482	47097	48440	37900	26915	17768	13447	11432
45 - 50 .....	212555	44019	32434	32149	25391	18519	12474	9419	8734
50 - 55 .....	236941	49375	34706	33786	27045	19751	14751	10644	11420
55 - 60 .....	189064	41468	27402	26198	19484	14066	11386	8006	9544
60 - 65 .....	31814	3626	3029	3333	2675	2277	2139	1621	2362
65 UND MEHR .....	2417	1428	119	107	72	90	67	61	70
ZUSAMMEN ...	1890048	438022	320593	309975	229496	153864	103542	73392	64506

WEIB									
UNTER 20 .....	1028	974	38	9	2	3	1	-	-
20 - 25 .....	75151	41772	15140	11419	3999	1692	671	245	101
25 - 30 .....	144530	54614	24343	25269	19261	9720	5297	2368	1222
30 - 35 .....	222838	74387	26636	31604	31576	22700	15622	9024	4371
35 - 40 .....	235199	75276	23777	29730	29746	27696	16111	13888	8431
40 - 45 .....	244834	75613	24653	28712	28919	28760	16747	12670	13067
45 - 50 .....	172795	54359	17343	21267	21471	19216	11006	7531	7735
50 - 55 .....	181164	57152	17871	22741	23164	19601	11309	8473	8853
55 - 60 .....	123777	41092	13097	16185	14956	12215	7092	4924	6028
60 - 65 .....	3904	959	286	464	420	358	332	201	207
65 UND MEHR .....	1032	899	43	29	14	10	13	6	3
ZUSAMMEN ...	1406252	477097	163227	187429	173528	141971	84201	59330	50018

\*) PERSONEN MIT EINEM BESCHAEFTIGUNGSFALL, OHNE BESCHAEFTIGTE  
IN BERUFLICHER AUSBILDUNG UND OHNE BESCHAEFTIGTE OHNE ENTGELT.  
1) FUER PERSONEN MIT EINEM EINKOMMEN UNTER DER BEITRAGSBEMESSUNGSGRENZE.

UND BERLIN - O S T  
SOWIE NACH DER HOEHE DES BEITRAGSPFLICHTIGEN BRUTTOJAHRESENTGELTS

BRUTTOJAHRESENTGELT VON ... BIS UNTER ... DM							DURCH- SCHNITTL. ENTGELT JE PERSON	DURCH- SCHNITTL. ENTGELT JE PERSON 1)	ALTER VON ... BIS UNTER ... JAHREN
67200	72000	76800	81600	86400	91200	93600	UND		
72000	76800	81600	86400	91200	93600	MEHR			
							DM		

GESAMT

2	1	-	-	-	-	1	20608	20585	UNTER 20
224	127	116	-	-	-	1	33394	33362	20 - 25
2808	2636	2816	1	2	1	3	38439	38134	25 - 30
7660	8432	12630	32	16	8	19	41646	40792	30 - 35
11447	10312	15432	59	28	28	51	42938	41918	35 - 40
14586	15386	19643	100	45	59	106	44045	42786	40 - 45
12955	11552	17493	105	46	36	96	44310	42728	45 - 50
12854	12083	22084	141	57	81	163	44667	42822	50 - 55
10032	9456	19818	73	53	74	192	44682	42444	55 - 60
2066	2325	6971	11	8	7	41	54066	48452	60 - 65
57	84	272	-	-	-	5	29798	25666	65 UND MEHR
74691	72394	117275	522	255	294	678	42578	41288	ZUSAMMEN

LICH

2	-	-	-	-	-	1	22826	22793	UNTER 20
168	101	87	-	-	-	-	34936	34695	20 - 25
1927	1843	2057	1	2	1	-	39599	39238	25 - 30
5455	6169	10193	25	12	8	17	43114	41976	30 - 35
7037	7166	12470	51	24	21	44	44330	42901	35 - 40
8396	9929	15631	92	39	50	95	43543	43765	40 - 45
7202	7897	14064	93	41	34	85	46270	44048	45 - 50
8254	8895	17909	130	55	70	150	46853	44319	50 - 55
6999	7352	16786	69	49	72	183	47032	44028	55 - 60
1913	2205	6569	11	8	7	39	55033	49260	60 - 65
55	79	264	-	-	-	5	34476	29135	65 UND MEHR
47408	51636	96030	472	230	263	619	44293	42510	ZUSAMMEN

LICH

-	1	-	-	-	-	-	16017	16017	UNTER 20
56	26	29	-	-	-	1	31588	31569	20 - 25
881	793	759	-	-	-	3	36718	36505	25 - 30
2205	2263	2437	7	4	-	2	39573	39158	30 - 35
4410	3146	2962	8	4	7	7	41159	40699	35 - 40
6190	5457	4012	8	6	9	11	42223	41640	40 - 45
5753	3655	3429	12	5	2	11	41899	41183	45 - 50
4600	3188	4175	11	2	11	13	41809	40973	50 - 55
3033	2104	3032	4	4	2	9	41092	40188	55 - 60
153	120	402	-	-	-	2	46190	42645	60 - 65
2	5	8	-	-	-	-	18843	18390	65 UND MEHR
27283	20758	21245	50	25	31	59	40273	39706	ZUSAMMEN

NR. DER SYST. 1)	WIRTSCHAFTSGLIEDERUNG	INS- GESAMT	DAVON MIT EINEM BEITRAGSPFLICHTIGEN						
			UNTER 33600	33600 38400	38400 43200	43200 48000	48000 52800	52800 57600	57600 62400
0	LAND- U. FORSTWIRTSCH., TIERH. UND FISCHEREI	204231	101076	27109	21770	15637	11857	8697	5479
1 - 3	PRODUZIERENDES GEWERBE	7882580	728436	462471	590328	757381	894055	881086	747233
1	ENERGIEWIRTSCHAFT, WASSER- VERSORGUNG, BERGBAU	402312	5365	7496	18259	31420	43435	47152	42483
2	VERARBEITENDES GEWERBE (OHNE BAUGEWERBE)	6061104	552790	333577	431853	572128	661038	643844	564289
20	CHEMISCHE INDUSTRIE U. MINERALOELVERARB.	452065	12811	12781	14098	22120	29812	38579	41480
21	KUNSTSTOFF-, GUMMI- U. ASBESTVERARBEITUNG	303155	28669	20530	28220	38444	43407	38562	26844
22	GEW. U. VERARB. V. STEINEN U. ERDEN, FEINKER., GLAS	269214	20158	19648	23418	27505	34156	33605	27336
23	EISEN-, METALLERZ-, GLAS- SERIE U. STAHLVERF.	433870	27133	20240	29259	43621	60310	62198	49155
24	STAHL-, MASCHINEN- U. FAHRZEUGBAU U. ADV.	1960677	99011	74302	106248	152737	189925	206783	210262
25 07 1 25 (OHNE 25 07 1)	ELEKTROTECHNIK (OHNE ADV.), FEINMECH., EBM-W.	1241508	90699	60553	95575	139909	148601	127972	103025
26	HOLZ-, PAPIER- UND DRUCKGEWERBE	623951	61321	37498	50519	68486	84787	78503	62100
27	LEDER-, TEXTIL- U. BE- KLEIDUNGSGEWERBE	252663	67412	34844	34360	29679	22215	15194	10934
28 - 9	NAHRUNGS- U. GENUSS- MITTELGEWERBE	524001	145576	53181	50156	49627	47825	42448	33153
3	BAUGEWERBE	1419164	170281	121398	140216	153833	189582	190090	140461
30	BAUHAUPTGEWERBE	998035	95615	77705	96092	101711	120130	141716	110629
31	AUSBAU- U. BAUHLIFSGEW.	421129	74666	43693	44124	52122	69452	48374	29832
4 - 5	HANDEL UND VERKEHR	3041073	481868	263199	367019	365694	321844	272817	217125
4	HANDEL	2125387	402261	204560	266823	240118	199583	153167	120521
40 - 1	GROSSHANDEL	833874	89692	67360	88125	92251	86566	72000	58558
42	HANDELSVERMITTLUNG	202536	30413	13046	14758	15645	15304	13560	12285
43	EINZELHANDEL	1088977	282156	124154	163940	132222	97713	67607	49678
5	VERKEHR UND NACHRICHT- TENVERMITTLUNG	915686	79607	58639	100196	125576	122261	119650	96604
50 0	EISENBAHNEN	171919	1515	13045	32076	32336	26286	28975	18527
50 7	DEUTSCHE BUNDESPOST	115183	559	2588	10031	22564	23693	20882	15097
50 (OHNE 50 0, 7)	VERKEHR (OH. EISEN- BAHNEN U. BUNDESPOST)	628584	77533	43006	58089	70676	72282	69793	62980
6 - 9	SONST. WIRTSCHAFTSBEREICHE	6013940	807139	347876	510403	613487	674532	588246	486785
6	KREDITINSTITUTE UND VERSICHERUNGSGEWERBE	722975	15949	7874	17472	42498	61261	68330	66451
60	KREDIT- U. FINANZIE- RUNGSINSTITUTE	515304	7562	5454	13779	36241	49880	50070	48895
61	VERSICHERUNGSGEWERBE	207671	8387	2420	3693	6257	11381	18260	19496
7	Dienstleistungen, A.N.G.	3888826	709614	244813	307232	395054	347491	301059	269471
70 0	GASTSTÄTTEN- UND BE- HERBERGUNGSGEWERBE	519540	199373	50455	52049	49801	48391	35501	27478
70 1 - 2	REINIGUNG, KÖRPERPFLEGE	210364	138976	16608	13313	9827	7557	7452	3694
70 6 - 8	WISSENSCHAFT, BILDUNG, KUNST UND PUBLIZISTIK	715311	36207	24206	48570	62923	72142	71856	71113
71 0 - 1	GESUNDHEITS- UND WETERINÄRWESSEN	975626	149412	72257	104252	117857	121964	97845	79962
71 2 - 7	RECHTS- UND WIRT- SCHAFTSBERATUNG USW.	823242	110230	49366	56804	60803	63994	58383	55116
71 8	SONST. DIENSTLEISTUNGEN	341743	75416	29911	32244	34143	33443	30012	24108
8	ORG. OH. ERWERBSCHARAKTER UND PRIVATE HAUSHALTE	381897	39940	22122	32862	39803	41152	37401	32128
80 0	DARUNTER: KIRCHEN, REL. U. WELT- ANSCH. VEREINIGUNGEN	84157	5410	3600	6677	8105	10059	9574	7481
80 1 - 7	ORGANISATIONEN D. WIRT- SCHAFTSLEBENS U. UEBR.	283123	25854	17026	24644	30919	30479	27446	24324
9	GEBIETSKÖRPERSCHAFTEN UND SOZIALVERSICHERUNG	1320242	41636	73067	152837	196132	224628	181456	124735
90	GEBIETSKÖRPERSCHAFTEN	1124141	38283	66829	134664	189389	192406	155516	103830
96	SOZIALVERSICHERUNG	196101	3353	6238	18173	26743	32222	25940	21205
-	OHNE ANGABE	965	327	107	91	98	80	46	47
	INSGESAMT	17142789	2118846	1100762	1489611	1752297	1902368	1750892	1456669

\*) PERSONEN MIT EINEM BESCHAEFTEIGUNGSFALL, OHNE BESCHAEFTEIGTE  
IN BERUFLICHER AUSBILDUNG UND OHNE BESCHAEFTEIGTE OHNE ENTGELT.

1) SYSTEMATIK DER WIRTSCHAFTSZWEIGE (FASSUNG FUER DIE BERUFSZAEHLUNG 1970), KURZBEZEICHNUNGEN.

2) FUER PERSONEN MIT EINEM EINKOMMEN UNTER DER BEITRAGSBEMESSUNGSGRENZE.



L A N D

AUSGEWÄHLTEN -UNTERABTEILUNGEN SOWIE NACH DER HÖHE DES BEITRAGSPFLICHTIGEN BRUTTOJAHRESENTGELTS

GESAMT

BRUTTOJAHRESENTGELT VON ... BIS UNTER ... DM								DURCH- SCHNITTL. ENTGELT JE PERSON	DURCH- SCHNITTL. ENTGELT JE PERSON 2)	NR. DER SYST. 1)
62400	67200	72000	75800	81600	86400	91200	93600 UND MEHR			
67200	72000	75800	81600	86400	91200	93600				
DM										
3511	2313	1666	1650	736	556	518	1656	36503	35898	0
575631	439874	346832	287681	202642	170946	175921	622063	57874	54691	1 - 3
36619	30804	26744	22621	17290	15246	15613	41765	65764	62210	1
454359	353021	278296	228007	164759	139747	143942	539454	58678	56177	2
40874	39087	33705	27470	21424	18044	23713	76057	69242	64234	20
17472	12072	9263	7516	5626	4920	5436	16174	54501	52258	21
20439	14899	11057	9194	5348	4434	4811	13506	56162	54038	22
35606	24726	17989	14494	9750	7450	6898	28041	57707	55451	23
185003	150740	116782	92570	65175	54973	51951	204215	62739	59059	24, 07 1
78325	57985	49366	45062	34146	30843	31846	147801	59840	56166	25, (OHNE 07 1)
44708	31097	23273	18043	13592	11177	11266	27581	56187	53371	26
8002	5897	4459	3671	2543	2232	2226	8995	44894	43051	27
23930	16518	12402	9987	7155	5674	6295	20074	46939	45011	28 - 9
84853	56049	41792	37053	20593	15953	16366	40844	52200	50774	3
66877	4444	33539	30522	16752	13094	14130	35082	54107	52436	30
17776	11608	8253	6531	3841	2859	2236	5762	47679	46945	31
160627	114804	88583	76652	49648	42981	43502	174710	51568	48862	4 - 5
94758	74726	61798	56672	37949	33404	34180	144867	50930	47654	4
46567	36907	30698	27569	19791	17606	18340	81844	56430	52258	40 - 1
10919	9743	9385	10597	5811	5535	6170	29365	59248	52882	42
37272	28076	21715	18506	12347	10263	9870	33658	46171	43540	43
65869	40078	26785	19980	11699	9577	9322	29843	53048	51563	5
9162	3835	2855	1997	284	219	247	560	50510	50133	50 0
9624	4659	2106	1533	483	354	336	674	53734	53302	50 7
47083	31584	21824	16450	10932	9004	8739	28609	53617	51639	50, (OHNE 00 0, 7)
398529	304920	240375	232002	135720	117049	139660	417217	55468	52336	6 - 9
63702	58491	52048	47825	37608	33044	42658	107764	69355	66007	6
46181	40994	36210	33166	25989	22348	27570	72905	66718	64519	60
17521	17497	15838	14659	11619	10696	15088	34859	70935	66267	61
214846	162343	126829	127785	66197	56722	65531	259839	62760	49186	7
18641	12202	7892	5304	3318	2333	2169	4633	40599	40065	70 0
2793	2066	1521	1358	770	682	569	2168	32245	31538	70 1 - 2
68764	55008	44045	42863	21292	17556	21783	56983	61689	58474	70 6 - 8
56620	35729	23279	27683	10083	8399	10532	60042	51823	48648	71 0 - 1
49826	43620	39326	41629	25124	23075	25820	120126	60235	54099	71 2 - 7
18202	13718	10766	8948	5610	4677	4658	15887	50032	47751	71 8
27470	21083	16234	17223	10641	7872	8546	27520	56991	53867	8
5691	4827	4176	5855	2854	1992	1577	6279	59539	56273	80 0
21564	16064	11941	11287	7643	5857	6946	21130	57547	54437	80 1 - 7
92511	63003	45264	39169	21374	19411	22925	22094	64783	53948	9
76678	51840	37716	31116	16874	16070	17586	15645	54223	53488	90
15833	11163	7548	6053	4600	3341	5340	6449	57993	56637	96
31	25	15	87	4	-	1	6	42224	39532	-
1138329	861936	677471	598072	388750	331532	359602	1215662	56665	52675	

NR. DER SYST. 1)	WIRTSCHAFTSGLIEDERUNG	INS- GESAMT	DABON MIT EINEM BEITRAGSPFLICHTIGEN						
			UNTER 33600	33600 38400	38400 43200	43200 48000	48000 52800	52800 57600	57600 62400
0	LAND- U. FORSTWIRTSCH., TIERH. UND FISCHEREI .....	146375	60363	20566	17894	13500	10371	7638	4781
1 - 3	PRODUZIERENDES GEWERBE .....	6329814	304173	284193	402263	571504	745385	775887	666480
1	ENERGIEWIRTSCHAFT, WAS- SERVERSORGUNG, BERGBAU .....	346511	3042	4640	12732	23713	36039	40397	36989
2	VERARBEITENDES GEWERBE (OHNE BAUGEWERBE) .....	4696853	184849	171046	262335	405481	530017	553010	495056
20	CHEMISCHE INDUSTRIE U. MINERALOELVERARB. ....	345691	3918	6317	6017	11454	19321	28538	32627
21	KUNSTSTOFF-, GUMMI- U. ASBESTVERARBEITUNG .....	228048	8430	8976	16406	27727	36200	34583	24232
22	GEW. U. VERARB. V. STEINEN U. ERDEN, FEINKER., GLAS .....	222945	7947	11832	16381	22195	30455	30814	25324
23	EISEN-, METALLERZ-, GIES- SEREI U. STAHLVERF. ....	379153	14766	14202	21766	36880	54374	57890	45977
24, 25 07 1	STAHL-, MASCHINEN- U. FAHRZEUGBAU U. ADV. ....	1713727	57714	56069	82742	123561	160972	182070	188632
25, (OHNE 25 07 1)	ELEKTROTECHNIK (OHNE ADV.), FEINMECH., EBM-W. ....	890858	27589	24517	43095	77159	103362	103072	86746
26	HOLZ-, PAPIER- UND DRUCKGEWERBE .....	492435	26545	21288	32037	52130	70926	68957	54902
27	LEDER-, TEXTIL- U. BE- KLEIDUNGSGEWERBE .....	116148	9907	8012	15199	18013	15141	11005	7925
28 - 9	NAHRUNGS- U. GENUSS- MITTELGEWERBE .....	307848	28033	19833	28692	36362	39266	36081	28691
3	BAUGEWERBE .....	1286450	116282	108507	127196	142310	179329	182480	134435
30	BAUHAUPTGEWERBE .....	919115	69021	70613	88342	94444	113419	136373	106133
31	AUSBAU- U. BAUHILFSGEW. ....	367335	47261	37894	38854	47866	65910	46107	28302
4 - 5	HANDEL UND VERKEHR .....	1914430	147004	122201	186897	223652	226308	208847	172890
4	HANDEL .....	1208741	97238	82248	118445	136263	133136	109738	89352
40 - 1	GROSSHANDEL .....	588534	30162	34849	54393	64823	65372	55811	45811
42	HANDELSVERMITTLUNG .....	135894	9936	6820	8539	10061	10109	9344	8699
43	EINZELHANDEL .....	484313	57140	40579	55513	61379	57655	44583	34842
5	VERKEHR UND NACHRICHT- TENUEBERMITTLUNG .....	705689	49766	39953	68452	87389	93172	99109	83538
50 0	EISENBAHNEN .....	137493	639	7999	22806	23948	21351	26341	17497
50 7	DEUTSCHE BUNDESPOST .....	66191	101	655	3198	8150	12699	13829	11465
50, (OHNE 50 0, 7)	VERKEHR (OH. EISEN- BAHNEN U. BUNDESPOST) .....	502005	49026	31299	42448	55291	59122	58939	54576
6 - 9	SONST. WIRTSCHAFTSBEREICHE .....	2744439	179845	109117	154404	203646	252633	257178	227124
6	KREDITINSTITUTE UND VERSICHERUNGSGEWERBE .....	380500	1772	1524	4034	9646	16533	21704	23700
60	KREDIT- U. FINANZIE- RUNGSINSTITUTE .....	260142	780	901	2599	7092	12677	15418	16122
61	VERSICHERUNGSGEWERBE .....	120358	992	623	1435	2534	3856	6286	7578
7	Dienstleistungen, A.N.G. ....	1522612	158476	72101	90949	106733	121424	123677	116053
70 0	GASTSTAETTEN- UND BE- HERBERGUNGSGEWERBE .....	180716	62182	16945	16379	14975	14862	12572	10410
70 1 - 2	REINIGUNG, KOERPERPFLEGE .....	68750	18956	8083	8235	7033	5758	6157	4763
70 6 - 8	WISSENSCHAFT, BILDUNG, KUNST UND PUBLIZISTIK .....	339691	9693	8167	13212	18035	23662	28083	29067
71 0 - 1	GESUNDEHEITS- UND VETERINAERWESEN .....	235643	5430	6236	12307	17402	22614	23092	21694
71 2 - 7	RECHTS- UND WIRT- SCHAFTSBERATUNG USW. ....	437377	17145	11477	1682	22545	27334	28533	29626
71 8	SONST. DIENSTLEISTUNGEN .....	260436	45070	21193	23989	26743	27194	25240	20493
8	ORG. OH. ERWERBSCHARAKTER UND PRIVATE HAUSHALTE .....	168790	9504	6903	9747	11982	13436	14050	13132
80 0	DARUNTER: KIRCHEN, REL. U. WELT- ANSCH. VEREINIGUNGEN .....	40059	1428	1123	1760	2243	3552	3965	3127
80 1 - 7	ORGANISATIONEN D. WIRT- SCHAFTSLEBENS U. UEBR. ....	126800	7577	5630	7809	9565	9661	9917	9864
9	GEBIETSKOERPERSCHAFTEN UND SOZIALVERSICHERUNG .....	672537	10093	28589	49674	75285	101240	97747	74239
90	GEBIETSKOERPERSCHAFTEN .....	602496	9359	27641	46696	69525	93929	90533	66584
96	SOZIALVERSICHERUNG .....	70039	734	948	2978	5760	7311	7214	7655
-	OHNE ANGABE .....	442	128	58	38	33	30	26	14
	ZUSAMMEN .....	11135500	691513	536135	761496	1012335	1234727	1249576	1071289

\*) PERSONEN MIT EINEM BESCHAEFDIGUNGSFALL, OHNE BESCHAEFTE

IN BERUFLICHER AUSBILDUNG UND OHNE BESCHAEFTE OHNE ENTGELT.

1) SYSTEMATIK DER WIRTSCHAFTSZWEIGE (FASSUNG FUER DIE BERUFSZAEHLUNG 1970), KURZBEZEICHNUNGEN.

2) FUER PERSONEN MIT EINEM EINKOMMEN UNTER DER BEITRAGSBEMESSUNGSGRENZE.

L A N D

AUSGEWAHLTEN -UNTERABTEILUNGEN SOWIE NACH DER HOEHE DES BEITRAGSPFLICHTIGEN BRUTTOJAHRESENTGELTS  
LICH

BRUTTOJAHRESENTGELT VON ... BIS UNTER ... DM								DURCH- SCHNITTL. ENTGELT JE PERSON	DURCH- SCHNITTL. ENTGELT JE PERSON 2)	NR. DER SYST. 1)
62400	67200	72000	75800	81600	86400	91200	93600 UND MEHR			
67200	72000	75800	81600	86400	91200	93600				
DM										
3090	2022	1476	1490	645	507	466	1566	39166	38409	0
513857	394867	311540	259566	184365	157156	163961	594617	61067	57570	1 - 3
31746	26947	23876	20526	15896	14326	14940	40702	67278	63428	1
401716	315576	248828	204396	149095	127736	133380	514332	62710	58822	2
33401	32117	27333	22019	17394	15036	20607	69592	72372	66955	20
15549	10626	8192	6774	5111	4570	5119	15553	58513	55903	21
18945	13780	10211	8570	4995	4135	4312	13049	58852	56541	22
33042	23027	16772	13510	9164	7030	6546	24207	59411	57021	23
168327	139720	108562	85913	60904	51687	49278	197576	64438	60547	24, 25 07 1 25 (OHNE 25 07 1)
65529	49234	42418	39374	30466	27844	29278	141175	65038	59539	25
40042	28017	21003	16569	12578	10451	10801	26389	58314	56277	26
6089	4541	3493	2902	2108	1876	1906	8031	54350	51370	27
20792	14514	10844	8765	6375	5107	5733	18760	55655	53115	28 - 9
80395	52344	38836	34644	19374	15094	15641	39583	53397	51926	3
63665	41570	31119	28547	15772	12426	13530	34141	54965	53246	30
16730	10774	7717	6097	3602	2668	2111	5442	49476	48717	31
128629	91071	70155	62212	40671	36212	37535	160146	57081	53578	4 - 5
71291	56880	47896	45628	30860	27997	29429	132340	58449	53933	4
36756	29674	24938	22841	16577	15050	16019	75458	60775	55805	40 - 1
7823	7137	7135	8566	4668	4633	5302	27122	65499	57905	42
26712	20069	15823	14221	9615	8314	8108	29760	53645	50898	43
57338	34191	22259	16584	9811	8215	8106	27806	54736	53016	5
8251	3331	2441	1734	252	195	220	488	51639	51244	50 0
8101	3798	1591	1121	349	266	280	588	55623	55064	50 7
40986	27062	18227	13729	9210	7754	7606	26730	55335	53106	50 (OHNE 50 0, 7)
203210	172658	149867	162559	98870	91538	114620	367470	63826	58844	6 - 9
25736	27940	28902	31269	26782	25681	36193	99084	77672	71995	6
18152	19365	19938	21535	18380	17223	23487	66473	77358	71714	60
7584	8575	8964	9734	8402	8458	12706	32611	78350	72617	61
106387	91294	79422	90121	47204	42899	51392	224480	62260	56305	7
8374	6481	4742	3482	2235	1663	1618	3795	44059	42920	70 0
2192	1573	1224	1150	656	584	476	1910	45442	43916	70 1 - 2
32056	29256	26159	29910	14545	12929	16758	48159	68390	63660	70 6 - 8
18929	14696	11348	16508	5985	5236	5883	47283	67009	59504	71 0 - 1
29513	27743	26904	31566	19145	18516	21617	108886	71016	63043	71 2 - 7
18323	11545	9045	7505	4638	3971	4040	14447	52450	49864	71 8
13337	10980	9305	11593	7338	6013	6820	24650	65154	59863	8
2680	2566	2513	4201	2192	1650	1318	5741	67199	62003	80 0
10555	8336	6743	7351	5128	4347	5484	18833	64782	59465	80 1 - 7
57750	42444	32238	29576	17248	16945	20215	19256	59159	57936	9
50684	36743	27934	24751	14144	14431	15798	13746	58354	57324	90
7066	5701	4304	4825	3102	2514	4417	5510	66086	63644	96
14	13	8	71	2	-	1	6	46469	41161	-
848800	660631	533046	485898	324253	285413	316583	1123805	60773	56889	

NR. DER SYST. 1)	WIRTSCHAFTSGLIEDERUNG	INS- GESAMT	DAVON MIT EINEM BEITRAGSPFLICHTIGEN						
			UNTER 33600	33600 38400	38400 43200	43200 48000	48000 52800	52800 57600	57600 62400
0	LAND- U. FORSTWIRTSCH., TIERH. UND FISCHEREI	57856	40713	6543	3876	2137	1486	1059	698
1 - 3	PRODUZIERENDES GEWERBE	1552766	424263	178278	188065	185877	148670	105199	80753
1	ENERGIEWIRTSCHAFT, WAS- SERVERSORGUNG, BERGBAU	55801	2323	2856	5527	7707	7396	6755	5494
2	VERARBEITENDES GEWERBE (OHNE BAUGEWERBE)	1364251	367941	162531	169518	166647	131021	90834	69233
20	CHEMISCHE INDUSTRIE U. MINERALOELVERARB.	106374	8893	6464	8081	10666	10491	10041	8853
21	KUNSTSTOFF-, GUMMI- U. ASBESTVERARBEITUNG	75107	20239	11554	11814	10717	7207	3979	2612
22	GEW. U. VERARB. V. STEINEN U. ERDEN, FEINKER., GLAS	46269	12211	7816	7037	5310	3701	2791	2012
23	EISEN-, METALLERZ., GIES- SEREI U. STAHLVERF.	54717	12367	6038	7493	6741	5936	4308	3178
24	STAHL-, MASCHINEN- U. FAHRZEUGBAU U. ADV.	246950	41297	18233	23506	29176	28953	24713	21630
25 07 1	ELEKTROTECHNIK (OHNE	350650	63110	36036	52480	62750	46239	24900	16279
25 (OHNE	ADV), FEINMECH., EBM-W.								
25 07 1)	HOLZ-, PAPIER- UND								
26	DRUCKGEWERBE	131516	34776	16210	18482	16355	13861	9546	7198
27	LEDER-, TEXTIL- U. BE- KLEIDUNGSGEWERBE	136515	57505	26832	19161	11666	7074	4189	3009
28 - 9	NAHRUNGS- U. GENUSS- MITTELGEWERBE	216153	117543	33348	21464	13265	8559	6367	4462
3	BAUGEWERBE	132714	53999	12891	13020	11523	10253	7610	6026
30	BAUHAUPTGEWERBE	78920	26594	7092	7750	7267	6711	5343	4496
31	AUSSAU- U. BAUHILFSGEW.	53794	27405	5799	5270	4256	3542	2267	1530
4 - 5	HANDEL UND VERKEHR	1126643	334864	140998	180122	142042	95536	63970	44235
4	HANDEL	916646	305023	122312	148378	103855	66447	43429	31169
40 - 1	GROSSHANDEL	245340	59530	32511	33732	27428	21194	16189	12747
42	HANDELSVERMITTLUNG	66642	20477	6226	5219	5584	5195	4216	3586
43	EINZELHANDEL	604664	225016	83575	108427	70843	40058	23024	14836
5	VERKEHR UND NACHRICHT- TENVERMITTLUNG	209997	29841	18686	31744	38187	29089	20541	13066
50 0	EISENBAHNEN	34426	876	5046	9270	8388	4935	2634	1030
50 7	DEUTSCHE BUNDESPOST	48992	458	1933	6833	14414	10994	7053	3632
50 (OHNE	VERKEHR (OH. EISEN-								
50 0, 7)	BAHNEN U. BUNDESPOST)	126579	28507	11707	15641	15385	13160	10854	8404
6 - 9	SONST. WIRTSCHAFTSBEREICHE	3269501	627294	238759	355999	409841	421899	331068	259661
6	KREDITINSTITUTE UND VERSICHERUNGSGEWERBE	342475	14177	6350	13438	32852	44728	46526	42751
60	KREDIT- U. FINANZIE- RUNGSINSTITUTE	255162	6782	4553	11180	29149	37203	34652	30833
61	VERSICHERUNGSGEWERBE	87313	7395	1797	2258	3703	7525	11974	11918
7	Dienstleistungen, A.N.G.	2066214	551138	172712	216283	228321	226067	177382	147418
70 0	GASTSTAETTEN- UND BE- HERBERGUNGSGEWERBE	338825	137191	33510	35670	34826	33529	22929	17068
70 1 - 2	REINIGUNG, KOERPERPFLEGE	144614	120020	10525	5078	2794	1799	1305	931
70 6 - 8	WISSENSCHAFT, BILDUNG, KUNST UND PUBLIZISTIK	375620	26514	16039	35358	44888	48480	43773	42046
71 0 - 1	GESUNDHEITS- UND VETERINAERWESEN	739983	143982	66031	91945	100155	99350	74753	58268
71 2 - 7	RECHTS- UND WIRT- SCHAFTSBERATUNG USW.	385865	93085	37889	39977	38258	36660	29850	25490
71 8	SONST. DIENSTLEISTUNGEN	81307	30346	8718	8255	7400	6249	4772	3615
8	ORG. OH. ERWERBSCHARAKTER UND PRIVATE HAUSHALTE	213107	30436	15219	23115	27821	27716	23351	18996
80 0	DARUNTER: KIRCHEN, REL. U. WELT- ANSCH. VEREINIGUNGEN	44098	3982	2477	4917	5862	6507	5609	4354
80 1 - 7	ORGANISATIONEN D. WIRT- SCHAFTSLEBENS U. UEBR.	156323	18277	11396	16835	21354	20818	17529	14460
9	GEBIETSKOERPERSCHAFTEN UND SOZIALVERSICHERUNG	647705	31543	44478	103183	120847	123388	83708	50496
90	GEBIETSKOERPERSCHAFTEN	521643	28924	39188	87968	99864	98477	64983	36946
96	SOZIALVERSICHERUNG	126062	2619	5290	15195	20983	24911	18726	13550
-	OHNE ANGABE	523	199	49	53	65	50	20	33
	ZUSAMMEN	6007289	1427333	564627	728115	739962	667641	501316	385380

\*) PERSONEN MIT EINEM BESCHAEFTIGUNGSFALL, OHNE BESCHAEFTIGTE  
IN BERUFLICHER AUSBILDUNG UND OHNE BESCHAEFTIGTE OHNE ENTGELT.

1) SYSTEMATIK DER WIRTSCHAFTSZWEIGE (FASSUNG FUER DIE BERUFSZAHLUNG 1970), KURZBEZEICHNUNGEN.

2) FUER PERSONEN MIT EINEM EINKOMMEN UNTER DER BEITRAGSBEMESSUNGSGRENZE.

## L A N D

AUSGEWAHLTEN -UNTERABTEILUNGEN SOWIE NACH DER HOEHE DES BEITRAGSPFLICHTIGEN BRUTTOJAHRESENTGELTS.

LICH

BRUTTOJAHRESENTGELT VON ... BIS UNTER ... DM								DURCH- SCHNITTL. ENTGELT JE PERSON	DURCH- SCHNITTL. ENTGELT JE PERSON	NR. DER SYST. 1)
62400	67200	72000	75800	81500	86400	91200	93600 UND MEHR			
67200	72000	75800	81500	86400	91200	93600		DM		
421	291	190	160	91	49	52	90	29768	29626	0
61774	45007	35292	28115	18277	13790	11950	27446	44856	43904	1 - 3
4873	3857	2868	2095	1394	920	673	1063	56362	55434	1
52643	37445	29468	23611	15664	12011	10562	25122	44800	43830	2
7473	6970	6372	5451	4030	3008	3106	5475	59072	56718	20
1923	1446	1071	742	515	350	317	621	42319	41876	21
1494	1119	846	624	353	299	199	457	43200	42631	22
2564	1699	1217	984	566	420	352	834	45905	45121	23
16676	11020	8220	6657	4271	3286	2673	6639	50950	49702	24,
12796	8751	6948	5688	3680	2999	2368	6626	45633	45683	25 07 1
4666	3080	2270	1474	1014	726	665	1192	43479	42993	25, (OHNE
1913	1356	966	769	436	356	320	964	36849	36431	25 07 1)
3138	2004	1558	1222	780	567	562	1314	34526	34136	26
4258	3705	2956	2409	1219	899	725	1261	40589	39872	27
3212	2871	2420	1975	980	668	600	941	44120	43253	28 - 9
1046	834	536	434	239	191	125	320	35409	34971	3
31998	23733	18428	14440	8977	6769	5967	14564	42200	41464	30
23467	17846	13902	11044	7089	5407	4761	12627	41015	40229	31
9811	7233	5760	4728	3214	2556	2321	6386	46007	44681	4 - 5
3096	2606	2260	2031	1143	902	866	2243	46503	44590	4
10560	8007	5892	4285	2732	1949	1562	3898	38384	37596	40 - 1
8531	5887	4526	3396	1888	1362	1216	2037	47376	46839	42
911	504	414	263	32	24	27	72	46001	45716	43
1523	861	515	412	134	88	56	86	49630	49620	5
6097	4622	3597	2721	1722	1260	1133	1879	46801	46069	50 0
195319	132262	90508	69443	37150	25511	25040	49747	48452	47609	50 7
37966	30551	23146	16556	10826	7363	6485	8680	60116	59175	50, (OHNE
28029	21629	16272	11631	7809	5125	4083	6432	59910	58961	50 0, 7)
9937	8922	6874	4925	3217	2238	2382	2246	60714	59799	5 - 9
108459	71049	47407	37664	18993	13823	14139	35359	45744	44734	6
10267	5721	3180	1822	1083	670	561	838	38754	38604	60
601	493	297	206	114	98	93	256	25971	25631	61
36708	25752	17886	12953	6747	4627	5025	8824	55629	54488	70 0
37691	21033	11931	11175	4098	3163	3649	12759	46987	45962	70 1 - 2
20313	15877	12422	10063	5979	4589	4203	11240	48015	46492	70 6 - 8
2879	2173	1721	1443	972	706	618	1440	42287	41263	71 0 - 1
14133	10103	6929	5630	3203	1899	1726	2870	50526	49843	71 2 - 7
3011	2261	1663	1654	662	342	269	638	52582	51979	71 8
11009	7728	5198	3936	2616	1510	1461	2297	51678	50957	8
34761	20559	13026	9593	4128	2466	2710	2838	50236	49935	80 0
25994	16097	9762	6366	2730	1639	1787	1899	49461	49168	80 1 - 7
8767	5462	3244	3228	1398	827	923	939	53497	53114	9
17	12	7	16	2	-	-	-	38636	38342	90
289529	201305	144425	112174	64497	46119	43019	91847	46169	45318	96

NR. DER SYST. 1)	WIRTSCHAFTSGLIEDERUNG	INS- GESAMT	DAVON MIT EINEM BEITRAGSPFLICHTIGEN										
			UNTER	33600	38400	43200	48000	52800	57600				
			33600	38400	43200	48000	52800	57600	62400				
0	LAND- U. FORSTWIRTSCH., TIERH. UND FISCHEREI	162815	88650	22987	17649	12341	8691	5631	3157				
1 - 3	PRODUZIERENDES GEWERBE	5284430	518957	383365	496649	645202	759399	739413	591180				
1	ENERGIEWIRTSCHAFT, WAS- SERVERSORGUNG, BERGBAU	222810	4051	5525	13324	23944	33810	35177	28972				
2	VERARBEITENDES GEWERBE (OHNE BAUGEWERBE)	3916466	390919	270442	359181	482998	552292	529549	437404				
20	CHEMISCHE INDUSTRIE U. MINERALÖLVERAB.	217207	9669	9840	11045	16791	20931	27466	29202				
21	KUNSTSTOFF-, GUMMI- U. ASBESTVERARBEITUNG	217845	24846	18192	24969	33973	37924	32791	20853				
22	GEW. U. VERARB. V. STEINEN U. ERDEN, FEINKER., GLAS	193850	15687	16877	19828	22886	29259	28248	22113				
23	EISEN-, METALLERZ., GIES- SERE U. STAHLVERF.	327122	21093	17950	25975	39241	54695	55956	42319				
24	STAHL- MASCHINEN- U.	1260319	64541	58191	85146	125945	157150	172014	170041				
25 07 1	FAHRZEUGBAU U. ADV.	741076	71215	51125	82126	121374	124794	103103	73576				
25 (OHNE 25 07 1)	ELEKTROTECHNIK (OHNE ADV), FEINMECH., EBM-W.	457053	46440	31586	42835	59609	73859	67914	50158				
26	HOLZ-, PAPIER- UND DRUCKGEWERBE	174896	58443	30691	28910	23246	15109	8687	4430				
27	LEDER-, TEXTIL- U. BE- KLEIDUNGSGEWERBE	327098	78985	35990	38347	39933	38571	33370	24712				
28 - 9	NAHRUNGS- U. GENUSS- MITTELGEWERBE	1145154	123987	107398	124144	138260	173297	174687	124804				
3	BAUGEWERBE	30	BAUHAUPTGEWERBE	31	AUSBAU- U. BAUHLIFSGEW.	340914	49997	37519	37896	46666	64216	43512	25295
4 - 5	HANDEL UND VERKEHR	1157511	182278	109968	147271	164840	156550	138483	106347				
4	HANDEL	603465	128005	71681	84733	86525	75321	53902	36356				
40 - 1	GROSSHANDEL	281791	39981	31978	41577	44222	39694	29258	19860				
42	HANDELSVERMITTLUNG	54303	12684	6111	6709	6919	5849	4573	3431				
43	EINZELHANDEL	267371	75340	33592	36447	35384	29778	20071	13065				
5	VERKEHR UND NACHRICHTEN- VERMITTLUNG	554046	54273	38287	62538	78315	81229	84581	69991				
50 0	EISENBAHNEN	86582	545	6081	15291	11902	11864	18733	14005				
50 7	DEUTSCHE BUNDESPOST	78022	269	1062	6908	15733	17498	15543	11100				
50 (OHNE 50 0, 7)	VERKEHR (OH. EISEN- BAHNEN U. BUNDESPOST)	389442	53459	31144	40339	50680	51867	50305	44886				
6 - 9	SONST. WIRTSCHAFTSBEREICHE	1506160	444520	149496	173189	171975	150172	119374	81184				
6	KREDITINSTITUTE UND VERSICHERUNGSGEWERBE	18422	1200	348	676	1295	2164	2341	2007				
60	KREDIT- U. FINANZIE- RUNGSINSTITUTE	12721	848	232	592	1014	1714	1888	1493				
61	VERSICHERUNGSGEWERBE	5701	352	116	84	281	450	453	514				
7	Dienstleistungen, A.N.G.	1090153	404142	106229	120514	107983	81413	63284	45728				
70 0	GASTSTAETTEN- UND BE- HERBERGUNGSGEWERBE	278410	165616	34750	30353	20459	12996	6817	3336				
70 1 - 2	REINIGUNG, KÖRPERPFLEGE	183592	129488	16352	10982	7752	5583	5658	4082				
70 6 - 8	WISSENSCHAFT, BILDUNG, KUNST UND PUBLIZISTIK	102912	13256	8824	13191	13538	12273	11285	9072				
71 0 - 1	GESUNDHEITS- UND VETERINÄRMESSEN	211958	21118	16775	33565	30167	15374	8734	5636				
71 2 - 7	RECHTS- UND WIRT- SCHAFTSBERATUNG USW.	97309	16472	6790	8422	11008	11337	9871	8014				
71 8	SONST. DIENSTLEISTUNGEN	215972	58192	22738	24001	25059	23850	20919	15588				
8	ORG. OH. ERWERBSCHARAKTER UND PRIVATE HAUSHALTE	56546	17798	7701	8043	5988	4937	3802	2047				
80 0	DARUNTER: KIRCHEN, REL. U. WELT- ANSCH. VEREINIGUNGEN	10757	1613	1227	1746	1545	1805	1483	637				
80 1 - 7	ORGANISATIONEN D. WIRT- SCHAFTSLEBENS U. UEBR.	36883	10060	5715	5677	4080	2813	2110	1218				
9	GEBIETSKÖRPERSCHAFTEN UND SOZIALVERSICHERUNG	341039	21380	35218	43956	56709	61658	49947	31402				
90	GEBIETSKÖRPERSCHAFTEN	332997	20428	34567	42637	55352	60891	49449	309922				
96	SOZIALVERSICHERUNG	8042	952	651	1319	1357	767	498	410				
-	OHNE ANGABE	314	166	45	24	22	21	9	4				
	ZUSAMMEN	8111230	1234571	665861	834782	994380	1074833	1002910	781872				

\* ) PERSONEN MIT EINEM BESCHAEFTIGUNGSFALL, OHNE BESCHAEFTIGTE  
IN BERUFLICHER AUSBILDUNG UND OHNE BESCHAEFTIGTE OHNE ENTGELT.

1) SYSTEMATIK DER WIRTSCHAFTSZWEIGE (FASSUNG FUER DIE BERUFSZAEHLUNG 1970), KURZBEZEICHNUNGEN.

2) FÜR PERSONEN MIT EINEM EINKOMMEN UNTER DER BEITRAGSBEMESSUNGSGRENZE.

## L A N D

AUSGEWAHLTEN -UNTERABTEILUNGEN SOWIE NACH DER HOEHE DES BEITRAGSPFLICHTIGEN BRUTTOJAHRESENTGELTS,  
ARBEITERINNEN

BRUTTOJAHRESENTGELT VON ... BIS UNTER ... DM								DURCH- SCHNITTL. ENTGELT JE PERSON	DURCH- SCHNITTL. ENTGELT JE PERSON 2)	NR. DER SYST. 1)
62400	67200	72000	76800	81600	86400	91200	93600 UND MEHR	DM		
67200	72000	76800	81600	86400	91200	93600				
1632	889	459	288	159	90	53	139	33936	33881	0
413205	282119	178964	106890	65085	41030	23035	39937	52089	51767	1 - 3
22524	17318	12700	9021	6353	4475	2633	2983	58868	58391	1
320127	223081	140429	82151	49073	30450	16706	31664	52262	51921	2
27759	24228	17217	9457	5262	2738	1334	4268	59345	58650	20
11044	5872	3074	1616	891	649	403	748	48586	48429	21
15275	9839	5876	3474	1859	1095	653	881	51807	51607	22
27868	17319	10252	5994	3405	2044	1081	1930	53363	53123	23
141482	108984	70485	41654	25203	15996	8496	14991	56934	56487	24, 25 07 1
46132	27443	15929	9164	5422	3317	1959	4397	50142	49878	25, (OHNE 25 07 1)
32820	19521	11969	7463	4957	3327	1883	2712	51254	50999	26
2308	1219	652	349	190	114	110	438	38456	38312	27
15439	8656	4975	2980	1884	1170	787	1299	44772	44574	28 - 9
70554	41720	25835	15718	9659	6105	3696	5290	50178	49966	3
56712	33604	20728	12501	7591	4748	2877	4003	51347	51124	30
13842	8116	5107	3217	2058	1357	819	1287	47421	47236	31
67522	36353	18923	10402	5980	3814	2364	6416	47309	47045	4 - 5
23661	15186	9341	5915	3679	2407	1594	5159	44839	44408	4
12860	7981	4807	2986	1809	1195	813	2770	47240	46774	40 - 1
2349	1674	1211	868	559	369	217	780	45792	45059	42
8452	5531	3323	2061	1311	843	564	1609	42114	41793	43
43861	21167	9582	4487	2301	1407	770	1257	50001	49899	5
5870	1639	421	137	37	20	11	26	51030	51012	50 0
6933	2321	488	96	26	8	8	29	52689	52673	50 7
31058	17207	8673	4254	2238	1379	751	1202	49233	49094	50, (OHNE 50 0, 7)
49792	30605	21562	22531	8262	7195	9341	66982	44551	42011	6 - 9
1630	1380	950	757	500	387	432	2355	62516	57882	6
1079	875	545	441	289	206	230	1275	60139	58325	60
951	505	405	316	211	181	202	1080	67820	61736	61
29682	19786	14225	18012	6171	5516	7579	59889	42774	39465	7
1667	911	469	256	150	97	98	435	31581	31482	70 0
1477	828	489	320	226	146	79	130	29682	29616	70 1 - 2
6279	4321	2753	1920	1225	888	762	3325	50716	49248	70 6 - 8
3831	2827	3466	10946	1879	2555	5205	49880	59280	47009	71 0 - 1
6171	4378	3018	2315	1572	1199	1118	5624	52042	49404	71 2 - 7
10257	6521	4030	2255	1119	631	317	495	44190	44068	71 8
2059	835	457	454	224	274	250	1677	41807	40127	8
257	114	65	88	23	25	12	117	45419	44747	80 0
1700	629	347	337	184	244	231	1538	43966	41708	80 1 - 7
16421	8604	5930	3308	1367	1018	1080	3041	49714	49265	9
16076	8391	5807	3162	1333	959	939	2014	49623	49308	90
345	213	123	146	34	59	141	1027	53478	47224	96
3	2	-	14	2	-	-	2	34181	33800	-
532154	349968	219908	140125	79488	52129	34793	113456	49642	48976	

## 3 GANZJAEHRIG VOLLZEITBESCHAEFTIGTE PERSONEN \*) 1995 NACH GESCHLECHT, WIRTSCHAFTSABTEILUNGEN,

3.5 ANGE

NR. DER SYST. 1)	WIRTSCHAFTSGLIEDERUNG	INS- GESAMT	DAVON MIT EINEM BEITRAGSPFLICHTIGEN						
			UNTER 33600	33600 38400	38400 43200	43200 48000	48000 52800	52800 57600	57600 62400
0	LAND- U. FORSTWIRTSCH., TIERH. UND FISCHEREI .....	41416	12426	4122	4121	3296	3166	3066	2322
1 - 3	PRODUZIERENDES GEWERBE .....	2598150	209479	79106	93679	112179	134656	141673	156053
1	ENERGIEWIRTSCHAFT, WAS- SERVERSORGUNG, BERGBAU .....	179502	1314	1971	4935	7476	9625	11975	13511
2	VERARBEITENDES GEWERBE (OHNE BAUGEWERBE) .....	2144638	161871	63135	72672	89130	108746	114295	126885
20	CHEMISCHE INDUSTRIE U. MINERALOELVERARB. ....	234858	3142	2941	3053	5329	8881	11113	12278
21	KUNSTSTOFF- GUMMI- U. ASBESTVERARBEITUNG .....	85310	3823	2338	3251	4471	5483	5771	5991
22	GEW. U. VERARB. V. STEINEN U. ERDEN, FEINKER., GLAS .....	75364	4471	2771	3590	4619	4897	5357	5223
23	EISEN-, METALLERZ., GIES- SEREI U. STAHLVERF. ....	106748	6040	2290	3284	4380	5615	6242	6836
24	STAHL- MASCHINEN- U. FAHRZEUGBAU U. ADV. ....	700358	34470	16111	21102	26792	32775	34769	40221
25 (OHNE 25 07 1)	ELEKTROTECHNIK (OHNE ADV.), FEINMECH., EBM-W. ....	500432	19484	9428	13449	18535	23807	24869	29449
26	HOLZ-, PAPIER- UND DRUCKGEWERBE .....	166898	14881	5912	7684	8877	10928	10589	11942
27	LEDER-, TEXTIL- U. BE- KLEIDUNGSGEWERBE .....	77767	8969	4153	5450	6433	7106	6507	6504
28 - 9	NAHRUNGS- U. GENUSS- MITTELGEWERBE .....	196903	66591	17191	11809	9694	9254	9078	8441
3	BAUGEWERBE .....	274010	46294	14000	16072	15573	16285	15403	15657
30	BAUHAUPTGEWERBE .....	193795	21625	7826	9844	10117	11049	10541	11120
31	AUSBAU- U. BAUHILFSGEW. ....	80215	24669	6174	6228	5456	5236	4862	4537
4 - 5	HANDEL UND VERKEHR .....	1883562	299590	153231	219748	200854	165294	134334	110778
4	HANDEL .....	1521922	274256	132879	182090	153593	124262	99265	84165
40 - 1	GROSSHANDEL .....	552083	49711	35382	46548	48029	46872	42742	38598
42	HANDELSVERMITTLUNG .....	148233	17729	6935	8049	8726	9455	8987	8854
43	EINZELHANDEL .....	821606	206816	90562	127493	96838	67935	47536	36613
5	VERKEHR UND NACHRICHT- TENVERMITTLUNG .....	361640	25334	20352	37658	47261	41032	35069	26613
50 0	EISENBAHNEN .....	85337	970	6964	16785	20434	14422	10242	4522
50 7	DEUTSCHE BUNDESPOST .....	37161	290	1526	3123	6831	6195	5339	3997
50 (OHNE 50 0, 7)	VERKEHR (OH EISEN- BAHNEN U. BUNDESPOST) .....	239142	24074	11862	17750	19996	20415	19488	18094
6 - 9	SONST. WIRTSCHAFTSBEREICHE ....	4507780	352619	198380	337214	441512	524360	468872	405601
6	KREDITINSTITUTE UND VERSICHERUNGSGEWERBE .....	704553	14749	7526	16796	41203	59097	65989	64444
60	KREDIT- U. FINANZIE- RUNGSINSTITUTE .....	502583	6714	5222	13187	35227	48166	48182	45462
61	VERSICHERUNGSGEWERBE .....	201970	8035	2304	3609	5976	10931	17807	18982
7	Dienstleistungen, A.N.G. ....	2498673	305472	138584	186718	227071	266078	237775	217743
70 0	GASTSTAETTEN- UND BE- HERBERGUNGSGEWERBE .....	241130	33757	15705	21696	29342	35395	26684	24142
70 1 - 2	REINIGUNG, KOERPERPFLEGE .....	29772	9488	2256	2331	2075	1974	1804	1612
70 6 - 8	WISSENSCHAFT, BILDUNG, KUNST UND PUBLIZISTIK .....	612399	22951	15382	35379	49385	59889	60871	62041
71 0 - 1	GESUNDHEITS- UND VETERINAERWESSEN .....	763668	128294	55492	70687	87390	106590	89111	74326
71 2 - 7	RECHTS- UND WIRT- SCHAFTSBERATUNG USW. ....	725933	93758	42576	48382	49795	52657	48512	47102
71 8	SONST. DIENSTLEISTUNGEN .....	125771	17224	7173	8243	9084	9593	9093	8520
8	ORG. OH. ERWERBSCHARAKTER UND PRIVATE HAUSHALTE .....	325351	22142	14421	24819	33815	36215	33599	30081
80 0	DARUNTER: KIRCHEN, REL. U. WELT- ANSCH. VEREINIGUNGEN .....	73400	3797	2373	4931	6560	8254	8091	6844
80 1 - 7	ORGANISATIONEN D. WIRT- SCHAFTSLEBENS U. UEBR. ....	246240	16794	11311	18967	26839	27666	25336	23106
9	GEBIETSKOERPERSCHAFTEN UND SOZIALVERSICHERUNG .....	979203	20256	37849	108881	139423	162970	131509	93333
90	GEBIETSKOERPERSCHAFTEN .....	791144	17855	32262	92027	114037	131515	106067	72538
96	SOZIALVERSICHERUNG .....	188059	2401	5587	16854	25386	31455	25442	20795
-	OHNE ANGABE .....	651	161	62	67	76	59	37	43
	ZUSAMMEN .....	9031559	884275	434901	654829	757917	827535	747982	674797

\*) PERSONEN MIT EINEM BESCHAEFTIGUNGSFALL, OHNE BESCHAEFTIGTE  
IN BERUFLICHER AUSBILDUNG UND OHNE BESCHAEFTIGTE OHNE ENTGELT.  
1) SYSTEMATIK DER WIRTSCHAFTSZWEIGE (FASSUNG FUER DIE BERUFSZAEHLUNG 1970), KURZBEZEICHNUNGEN.  
2) FUER PERSONEN MIT EINEM EINKOMMEN UNTER DER BEITRAGSBEMESSUNGSGRENZE.



L A N D

AUSGEWAHLTEN -UNTERABTEILUNGEN SOWIE NACH DER HOEHE DES BEITRAGSPFLICHTIGEN BRUTTOJAHRESENTGELTS  
STELLE

BRUTTOJAHRESENTGELT VON ... BIS UNTER ... DM								DURCH- SCHNITT- ENTGELT JE PERSON	DURCH- SCHNITT- ENTGELT JE PERSON 2)	NR. DER SYST. 1)
62400	67200	72000	76800	81600	86400	91200	93600 UND MEHR			
67200	72000	76800	81600	86400	91200	93600				
DM										
1879	1424	1207	1362	577	466	465	1517	46595	44261	0
162426	157755	167858	180791	137557	129916	152886	582126	69639	62433	1 - 3
14095	13486	14044	13600	10937	10771	12980	38782	74324	68348	1
134232	129940	137867	145856	115686	109297	127236	507790	70396	63010	2
13115	14859	16488	18013	16162	15306	22379	71799	78396	71627	20
6428	6200	6189	5900	4735	4271	5033	15426	69606	64229	21
5164	5060	5181	5720	3489	3339	3858	12625	67362	61702	22
7738	7407	7737	8500	6345	5406	5817	23111	71019	64606	23
43521	41756	46297	50916	39972	38977	43455	189224	73186	65433	24
32193	30542	33437	35898	28724	27526	29687	143404	74201	66243	25 07 1
11888	11576	11304	10580	8635	7850	9383	24869	65958	61011	25 (OHNE 25 07 1)
5694	4678	3807	3322	2353	2118	2116	8557	59372	55047	26
8491	7862	7427	7007	5271	4504	5508	18775	50539	45816	27
14099	14329	15957	21335	10934	9848	12670	35554	60649	54806	28 - 9
10165	10837	12811	18021	9161	8346	11253	31079	65563	59254	3
3934	3492	3146	3314	1773	1502	1417	4475	48776	45618	30
93105	78451	69660	66250	43668	39167	41138	168294	54185	50092	31
71097	59540	52457	50757	34270	30997	32586	139708	53346	49069	4 - 5
33707	28926	25891	24583	17982	16411	17527	79074	61121	55519	4
8570	8069	8174	9729	5252	5166	5953	28585	64178	56494	40 - 1
28820	22545	18392	16445	11036	9420	9106	32049	46166	44130	42
22008	18911	17203	15493	9398	8170	8552	26586	57717	54359	43
3292	2196	2434	1860	247	199	236	534	49984	49219	5
2691	2338	1618	1437	457	346	328	645	55928	54682	50 0
16025	14377	13151	12196	8694	7625	7988	27407	60755	56343	50 7
348737	274315	218813	209471	127458	109854	130319	350255	59115	55932	50 (OHNE 50 0,7)
62072	57111	51098	47068	37108	32657	42226	105409	69534	65198	6 - 9
45102	40119	35665	32725	25700	22142	27340	71630	68935	64733	6
16970	16992	15433	14343	11408	10515	14886	33779	71023	66392	60
185164	142557	112604	109773	60026	51206	57952	199950	57117	53571	61
16974	11291	7423	5048	3158	2236	2071	4198	61012	50199	7
1316	1238	1032	1038	544	536	490	2038	48172	44416	70 0
62485	50687	41292	40943	20067	16668	21021	53658	63633	60165	70 1 - 2
52789	32902	19813	16737	8204	5844	5327	10162	49753	48983	70 6 - 8
43655	39242	36308	39314	23552	21876	24702	114502	61333	54816	71 0 - 1
7945	7197	6736	6693	4491	4046	4341	15392	60064	55049	71 2 - 7
25411	20248	15777	16769	10317	7598	8296	25843	59630	56413	71 8
5434	4713	4111	5767	2831	1967	1565	6162	61609	58142	8
19864	15435	11594	10950	7459	5613	6714	19592	59581	56436	80 0
76090	54399	39334	35861	20007	18393	21845	19053	56548	55609	80 1 - 7
60602	43449	31909	27954	15541	15111	16646	13631	56159	55282	9
15488	10950	7425	7907	4466	3282	5199	5422	58186	56996	90
28	23	15	73	2	-	1	4	46103	42584	96
606175	511968	457563	457947	309262	279403	324809	1102196	61056	56248	-

F R U E H E R E S

3 GANZJAEHRIG VOLLZEITBESCHAEFTIGTE PERSONEN \*) 1995 NACH GESCHLECHT, WIRTSCHAFTSABTEILUNGEN,

3.1 INS

NR. DER SYST. 1)	WIRTSCHAFTSGLIEDERUNG	INS- GESAMT	DAVON MIT EINEM BEITRAGSPFLICHTIGEN						
			UNTER	33600	38400	43200	48000	52800	57600
			33600	38400	43200	48000	52800	57600	62400
0	LAND- U. FORSTWIRTSCH., TIERH. UND FISCHEREI	96380	30933	11623	12703	11095	9196	6857	4285
1 - 3	PRODUZIERENDES GEWERBE	6620889	338648	230770	389788	618101	802532	824609	707829
1	ENERGIEWIRTSCHAFT, WASSER- VERSORGUNG, BERGBAU	309112	1232	1533	4988	13761	26981	36784	35170
2	VERARBEITENDES GEWERBE (OHNE BAUGEWERBE)	5367105	293619	207738	338042	509797	619809	616542	544411
20	CHEMISCHE INDUSTRIE U. MINERALOELVERARB.	418475	5234	3565	9982	19967	27935	36982	39996
21	KUNSTSTOFF- GUMMI- U. ASBESTVERARBEITUNG	278833	17095	15668	25340	36862	42369	37887	26384
22	GEW. U. VERARB. V. STEINEN U. ERDEN, FEINKER., GLAS	217879	8619	8329	13369	21342	30223	31079	25812
23	EISEN-, METALLERZ., GIES- SEREI U. STAHLVERF.	385817	11373	9641	21267	38833	57662	60281	47999
24, 25 07 1	STAHL- MASCHINEN- U. FAHRZEUGBAU U. ADV.	1726607	37825	30194	68958	125774	172027	195466	201970
25 (OHNE 25 07 1)	ELEKTROTECHNIK (OHNE ADV), FEINMECH., EBM-W.	1119665	49247	41246	79875	128601	140654	122674	98600
26	HOLZ-, PAPIER- UND DRUCKGEWERBE	557298	31072	23417	42016	63719	81880	76629	60794
27	LEDER-, TEXTIL- U. BE- KLEIDUNGSGEWERBE	221244	42805	32095	32957	28810	21689	14884	10737
28 - 9	NAHRUNGS- U. GENUSS- MITTELGEWERBE	441287	90349	43583	44278	45889	45370	40660	32119
3	BAUGEWERBE	944672	43797	21499	46758	94543	155742	171283	128248
30	BAUHAUPTGEWERBE	654371	20371	10574	23936	53293	92253	125908	100194
31	AUSBAU- U. BAUHILFSGEW.	290301	23426	10925	22822	41250	63489	45375	28054
4 - 5	HANDEL UND VERKEHR	2475060	303674	176562	277535	285862	275059	245252	202923
4	HANDEL	1815637	261146	150741	232271	216922	185072	143449	113467
40 - 1	GROSSHANDEL	739757	58099	49272	74530	83496	80844	68030	55740
42	HANDELSVERMITTLUNG	168268	19628	8949	11533	12977	13185	11904	10813
43	EINZELHANDEL	907612	183419	92520	146208	120449	91043	63515	46914
5	VERKEHR UND NACHRICHT- TENUEBERMITTLUNG	659423	42528	25821	45264	68940	89987	101803	89456
50 0	EISENBAHNEN	73946	170	163	2315	6558	13740	22573	16551
50 7	DEUTSCHE BUNDESPOST	63960	69	140	971	7369	12966	14882	12777
50 (OHNE 50 0, 7)	VERKEHR (OH. EISEN- BAHNEN U. BUNDESPOST)	521517	42289	25518	41978	55013	63281	64348	60128
6 - 9	SONST. WIRTSCHAFTSBEREICHE	4651538	529754	197782	311954	433974	519496	486223	408775
6	KREDITINSTITUTE UND VERSICHERUNGSGEWERBE	648548	13142	4137	8145	27932	48500	59856	60255
60	KREDIT- U. FINANZIE- RUNGSINSTITUTE	457201	6393	2358	5520	23750	39813	43633	42455
61	VERSICHERUNGSGEWERBE	191347	6749	1779	2625	4172	8687	16223	17800
7	DIENTSTLEISTUNGEN, A.N.G.	2815492	477530	171942	224402	255210	272671	251653	221352
70 0	GASTSTAETTEN- UND BE- HERBERGUNGSGEWERBE	427077	148453	39266	42003	41563	42118	32716	26319
70 1 - 2	REINIGUNG, KOERPERPFLEGE	158077	93297	15328	11388	8273	6365	7038	5363
70 6 - 8	WISSENSCHAFT, BILDUNG, KUNST UND PUBLIZISTIK	512683	22086	11214	29428	43931	52797	51949	47855
71 0 - 1	GESUNDHEITS- UND VETERINAERWESSEN	784124	97727	52663	78104	91179	94858	85639	74632
71 2 - 7	RECHTS- UND WIRT- SCHAFTSBERATUNG USW.	669726	73929	32937	40906	44835	48783	47659	45418
71 8	SONST. DIENSTLEISTUNGEN	263805	42038	20534	22573	25429	27750	26652	21765
8	ORG. OH. ERWERBSCHARAKTER UND PRIVATE HAUSHALTE	296324	24906	10237	18115	25208	31197	31759	28850
80 0	DARUNTER: KIRCHEN, REL. U. WELT- ANSCH. VEREINIGUNGEN	70291	3876	1796	4575	6385	8783	8508	6805
80 1 - 7	ORGANISATIONEN D. WIRT- SCHAFTSLEBENS U. UEBR.	211748	12595	6983	12015	18054	21809	22876	21724
9	GEBIETSKOERPERSCHAFTEN UND SOZIALVERSICHERUNG	891174	14176	11466	61292	125624	167128	142955	98318
90	GEBIETSKOERPERSCHAFTEN	750507	12708	10437	53078	108496	145317	124151	81560
96	SOZIALVERSICHERUNG	140667	1468	1029	8214	17128	21811	18804	16755
-	OHNE ANGABE	279	17	26	38	46	39	15	30
	INSGESAMT	13844146	1203026	616763	992018	1349078	1606322	1562956	1323842

\*) PERSONEN MIT EINEM BESCHAEFTIGUNGSFALL OHNE BESCHAEFTIGTE  
IN BERUFLICHER AUSBILDUNG UND OHNE BESCHAEFTIGTE OHNE ENTGELT.  
1) SYSTEMATIK DER WIRTSCHAFTSZWEIGE (FASSUNG FUER DIE BERUFSZAEHLUNG 1970), KURZBEZEICHNUNGEN.  
2) FUER PERSONEN MIT EINEM EINKOMMEN UNTER DER BEITRAGSBEMESSUNGSGRENZE.

B U N D E S G E B I E T

AUSGEWAHLTEN -UNTERABTEILUNGEN SOWIE NACH DER HOEHE DES BEITRAGSPFLICHTIGEN BRUTTOJAHRESENTGELTS.

GESAMT

BRUTTOJAHRESENTGELT VON ... BIS UNTER ... DM								DURCH- SCHNITTL. ENTGELT JE PERSON	DURCH- SCHNITTL. ENTGELT JE PERSON 2)	NR. DER SYST. 1)
62400	67200	72000	75800	81600	86400	91200	93600 UND MEHR			
67200	72000	75800	81600	86400	91200	93600				
DM										
2571	1798	1176	912	694	527	483	1527	41184	40339	0
545689	417798	323372	251391	202246	170781	175718	621617	61090	57713	1 - 3
31016	26752	22735	19371	16905	15095	15417	41372	69995	66154	1
438168	340985	264662	205457	164752	139742	143941	539440	61140	57512	2
39726	38162	32615	25064	21424	18044	23713	76066	71219	66247	20
17169	11832	9017	7054	5626	4920	5436	16174	56072	53760	21
19373	14164	10229	7554	5346	4433	4510	13497	59466	57212	22
34703	24077	17320	13525	9749	7450	6898	25039	59964	57621	23
177871	145626	111011	83581	65171	54969	51951	204213	65436	61658	24, 25 07 1
74374	54896	45690	39372	34146	30843	31646	147801	61789	56951	25, (OHNE 25 07 1)
43882	30498	22714	17061	13592	11177	11266	27581	57431	55547	26
7817	5770	4336	3348	2543	2232	2226	8995	47217	45251	27
23253	15960	11730	8898	7155	5674	6295	20074	49848	47763	28 - 9
76505	50061	35975	26563	20589	15944	16360	40805	57895	56282	3
59806	39207	28454	21374	16748	13085	14124	35044	60281	58395	30
16699	10854	7521	5189	3841	2859	2236	5761	52516	51684	31
150155	106307	78951	61970	49644	42976	43499	174691	54155	51159	4 - 5
89394	70254	56378	46152	37946	33401	34180	144864	53288	49793	4
44505	35243	28714	23706	19791	17604	18340	81843	58429	54053	40 - 1
9543	8559	7608	6694	5808	5534	6170	29363	61990	55307	42
35346	26452	20056	15752	12347	10263	9670	33658	47485	45709	43
60761	36053	22573	15818	11698	9575	9319	29827	56541	54785	5
7066	2240	784	476	284	219	247	560	56302	56018	50 0
8186	3187	993	573	483	354	336	674	57234	56847	50 7
45509	30626	20796	14769	10931	9002	8736	28593	56490	54337	50, (OHNE 50 0,7)
325259	261241	201500	166427	135603	116967	139576	417007	58289	54811	6 - 9
59266	55187	48518	42536	37608	33044	42658	107754	71276	66827	6
42883	38574	33546	29454	25989	22348	27570	72905	70787	66459	60
16383	16613	14972	13082	11619	10696	15088	34859	72445	67732	61
171648	135689	102909	81504	66124	56677	65486	259695	55101	51189	7
18000	11859	7546	4781	3318	2333	2169	4633	42335	41772	70 0
2586	1898	1356	996	770	682	569	2168	34822	34005	70 1 - 2
38826	38792	31597	26623	21290	17551	21781	56963	64191	60514	70 6 - 8
53369	33449	19923	13551	10076	8394	10529	60031	53844	50548	71 0 - 1
42324	37960	32718	28265	25099	23054	25797	120042	63157	56507	71 2 - 7
16543	12731	9769	7288	5571	4663	4641	15858	53543	50980	71 8
24876	19342	14438	12950	10531	7865	8538	27512	60386	56984	8
5092	4338	3551	3880	2854	1992	1577	6279	61242	58068	80 0
19572	14314	10771	8993	7633	5850	6937	21122	62036	58535	80 1 - 7
69469	50023	35635	29437	21340	19381	22894	22036	58213	57316	9
56381	40205	29406	22741	16843	16040	17556	15588	57626	56863	90
13088	9818	6229	6696	4497	3341	5338	6448	61344	59794	96
14	9	8	26	4	-	1	6	52771	51873	-
1023688	787153	605007	480726	388191	331251	359277	1214848	58771	55416	

## 3 GANZJAEHRIG VOLLZEITBESCHAEFTEIGTE PERSONEN \*) 1995 NACH GESCHLECHT, WIRTSCHAFTSABTEILUNGEN,

3.2 MAENN

NR. DER SYST. 1)	WIRTSCHAFTSGLIEDERUNG	INS- GESAMT	DABON MIT EINEM BEITRAGSPFLICHTIGEN						
			UNTER	33600	38400	43200	48000	52800	57600
			33600	38400	43200	48000	52800	57600	62400
0	LAND- U. FORSTWIRTSCH., TIERH. UND FISCHEREI	72564	17061	8083	10498	9828	8276	6211	3856
1 - 3	PRODUZIERENDES GEWERBE	5337413	61137	86210	225602	450861	667954	729158	634001
1	ENERGIEWIRTSCHAFT, WAS- SERVERSORGUNG, BERGBAU	277868	293	995	3699	11034	23297	32668	31474
2	VERARBEITENDES GEWERBE (OHNE BAUGEWERBE)	4199266	46657	70733	183130	352973	496518	531054	478708
20	CHEMISCHE INDUSTRIE U. MINERALOELVERARB.	324802	597	761	2989	10040	18135	27405	31492
21	KUNSTSTOFF-, GUMMI- U. ASBESTVERARBEITUNG	211312	2236	5159	13970	26385	35337	34008	23854
22	GEW. U. VERARB. V. STEINEN U. ERDEN, FEINKER., GLAS	182313	1293	2644	7808	16895	27024	28608	23980
23	EISEN-, METALLERZ., GIES- SEREI U. STAHLVERF.	338941	2796	4883	14579	32700	52065	56383	45009
24	STAHL- MASCHINEN U. FAHRZEUGBAU U. ADV.	1514790	11427	16631	48955	99510	145760	172600	181678
25 (OHNE 25 07 1)	ELEKTROTECHNIK (OHNE ADV.), FEINMECH., EBM-W.	807548	6831	10900	31046	68055	97315	98954	83185
26	HOLZ-, PAPIER- UND DRUCKGEWERBE	443655	7265	9759	25126	48404	68690	67474	53844
27	LEDER-, TEXTIL- U. BE- KLEIDUNGSGEWERBE	105271	3304	6418	14320	17489	14817	10789	7776
28 - 9	NAHRUNGS- U. GENUSS- MITTELGEWERBE	270634	10908	13378	24337	33495	37375	34833	27890
3	BAUGEWERBE	860279	14187	14482	38773	86854	148139	165436	123819
30	BAUHAUPTGEWERBE	608088	7820	7420	20031	49087	87685	122017	97084
31	AUSBAU- U. BAUHILFSGEW.	252191	6367	7062	18742	37767	60454	43419	26735
4 - 5	HANDEL UND VERKEHR	1573639	70124	68634	126870	171242	194104	188289	162322
4	HANDEL	1048555	46950	52109	96503	121742	123204	102741	84016
40 - 1	GROSSHANDEL	526452	14659	22880	44602	58253	60927	52620	43477
42	HANDELSVERMITTLUNG	113052	4941	4103	6272	8095	8573	8062	7535
43	EINZELHANDEL	409051	27350	25126	45629	55394	53704	42059	33004
5	VERKEHR UND NACHRICHT- TENUEBERMITTLUNG	525084	23174	16525	30367	49500	70900	85548	78306
50 0	EISENBAHNEN	66618	46	85	1263	4879	11828	21079	16135
50 7	DEUTSCHE BUNDESPOST	44604	17	48	318	3045	7925	10345	10064
50 (OHNE 50 0, 7)	VERKEHR (OH. EISEN- BAHNEN U. BUNDESPOST)	413862	23111	16392	28786	41576	51147	54124	52107
6 - 9	SONST. WIRTSCHAFTSBEREICHE	2260598	105005	52544	88464	150810	210398	222251	197645
6	KREDITINSTITUTE UND VERSICHERUNGSGEWERBE	361030	1373	577	1846	7282	14483	20034	22032
60	KREDIT- U. FINANZIE- RUNGSINSTITUTE	247859	589	225	896	5450	11346	14489	15279
61	VERSICHERUNGSGEWERBE	113171	784	352	950	1832	3137	5545	6753
7	Dienstleistungen, A.N.G.	1231748	96558	44524	60116	78443	97735	104992	98970
70 0	GASTSTAETTEN- UND BE- HERBERGUNGSGEWERBE	155438	48430	13209	13609	13374	13737	11848	9979
70 1 - 2	REINIGUNG, KOERPERPFLEGE	52173	9396	5940	6885	5793	4749	5840	4526
70 6 - 8	WISSENSCHAFT, BILDUNG, KUNST UND PUBLIZISTIK	254824	4947	2872	5768	11306	17106	20622	21241
71 0 - 1	GESUNDHEITS- UND VETERINAERWESN	205171	3132	2761	7686	14156	20256	21696	20681
71 2 - 7	RECHTS- UND WIRT- SCHAFTSBERATUNG USW.	363884	9417	5828	10022	14355	19414	22546	23976
71 8	SONST. DIENSTLEISTUNGEN	200258	21236	13914	16146	19459	22473	22440	18567
8	ORG. OH. ERWERBSCHARAKTER UND PRIVATE HAUSHALTE	136143	4670	3005	4573	7448	10453	11823	11644
80 0	DARUNTER: KIRCHEN, REL. U. WELT- ANSCH. VEREINIGUNGEN	33283	979	440	985	1766	3136	3510	2746
80 1 - 7	ORGANISATIONEN D. WIRT- SCHAFTSLEBENS U. UEBR.	101000	3228	2423	3418	5513	7098	8148	8757
9	GEBIETSKOERPERSCHAFTEN UND SOZIALVERSICHERUNG	531877	2404	4438	21929	57637	87727	85402	64999
90	GEBIETSKOERPERSCHAFTEN	472188	2290	4230	20000	53158	81872	79494	58424
96	SOZIALVERSICHERUNG	59489	114	208	1929	4479	5855	5908	6575
-	OHNE ANGABE	58	2	6	7	5	4	4	1
	ZUSAMMEN	9244272	253329	215477	451441	782746	1080736	1145913	997825

- \*) PERSONEN MIT EINEM BESCHAEFDIGUNGSFALL OHNE BESCHAEFTEIGTE  
IN BERUFLICHER AUSBILDUNG UND OHNE BESCHAEFTEIGTE OHNE ENTGELT.  
1) SYSTEMATIK DER WIRTSCHAFTSZEICHEN (FASSUNG FUER DIE BERUFSZAEHLUNG 1970), KURZBEZEICHNUNGEN.  
2) FUER PERSONEN MIT EINEM EINKOMMEN UNTER DER BEITRAGSBEMESSUNGSGRENZE.

BUNDES GEBIET

AUSGEWAHLTEN -UNTERABTEILUNGEN SOWIE NACH DER HOEHE DES BEITRAGSPFLICHTIGEN BRUTTOJAHRESENTGELTS

LICH

BRUTTOJAHRESENTGELT VON ... BIS UNTER ... DM								DURCH- SCHNITTL. ENTGELT JE PERSON	DURCH- SCHNITTL. ENTGELT JE PERSON 2)	NR. DER SYST. 1)
62400	67200	72000	75800	81600	86400	91200	93600 UND MEHR			
67200	72000	75800	81600	86400	91200	93600				
DM										
2303	1600	1057	818	613	482	433	1445	44172	43167	0
489245	376467	291202	226572	184011	157007	163779	594207	64490	60832	1 - 3
27482	23837	20603	17639	15552	14190	14764	40341	70898	66828	1
388508	305454	236974	184040	149089	127731	133379	514318	65118	61142	2
32553	31457	26555	20190	17394	15036	20607	69591	74013	68671	20
15284	10413	7967	6346	5111	4570	5119	15553	60044	57378	21
17998	13117	9449	7019	4993	4134	4311	13040	62212	59794	22
32296	22479	16189	12618	9163	7030	6546	24205	61673	59208	23
162379	135305	103369	77540	60901	51683	49278	197574	67178	63215	24, 25 07 1, 25, (OHNE 25 07 1)
62439	46638	39238	34184	30466	27844	29278	141175	67102	61488	25
39350	27509	20522	15693	12578	10451	10601	26389	60547	58457	26
5961	4452	3396	2628	2108	1876	1906	8031	56401	53329	27
20248	14084	10289	7822	6375	5107	5733	18760	58116	55473	28 - 9
73255	47176	33625	24893	19370	15086	15636	39548	59353	57702	3
57466	37073	26563	20024	15768	12418	13525	34107	61240	59317	30
15789	10103	7062	4869	3602	2668	2111	5441	58803	53947	31
120952	84627	62419	49522	40668	36207	37532	160127	60044	56242	4 - 5
67135	53441	43586	36510	30858	27994	29429	132337	60919	56198	4
35023	28269	23260	19381	16577	15048	16019	75457	62786	57630	40 - 1
6696	6166	5683	5206	4666	4832	5302	27120	68624	60740	42
25416	19006	14643	11923	9615	8314	8108	29760	56387	53467	43
53817	31186	18833	13012	9810	8213	8103	27790	58297	56324	5
6886	2135	710	417	252	195	220	488	56904	56633	50 0
7306	2840	813	400	349	266	280	588	58843	58378	50 7
39625	26211	17310	12195	9209	7752	7603	26714	58462	56037	50, (OHNE 50 0,7)
171698	150466	126678	112886	98460	91465	114545	367283	66818	61622	6 - 9
24377	26721	27274	27291	26782	25681	36193	99084	78709	73075	6
17456	18716	18945	18905	18380	17223	23487	66473	78328	72732	60
6921	8005	8329	8386	8402	8458	12706	32611	79541	73850	61
86998	77976	64735	55007	47136	42859	51351	224348	66299	58995	7
8063	6292	4505	3081	2235	1663	1618	3795	46758	44560	70 0
2030	1449	1095	844	656	584	476	1910	48818	47116	70 1 - 2
20280	21816	19077	17417	14543	12925	16756	48148	71867	66801	70 6 - 8
18098	13897	9948	7489	5983	5232	6882	47274	68726	61278	71 0 - 1
24565	23769	21865	20111	19120	18497	21596	108803	74356	66146	71 2 - 7
13962	10753	8245	6065	4599	3958	4023	14418	56434	53550	71 8
11844	9817	8018	8058	7329	6006	6812	24643	69009	63568	8
2264	2159	2002	2395	2192	1850	1318	5741	69110	64005	80 0
9480	7581	5967	5626	5119	4340	5476	18826	69371	63811	80 1 - 7
48479	35952	26651	22530	17213	16919	20189	19208	61704	60508	9
42335	30760	23004	18630	14114	14405	15773	13699	60887	59909	90
6144	5192	3647	3900	3099	2514	4416	5509	68193	65598	96
2	2	2	14	2	-	1	6	61730	58052	-
784200	613162	481358	389812	323754	285161	316290	1123068	64143	60062	

NR. DER SYST. 1)	WIRTSCHAFTSGLIEDERUNG	INS- GESAMT	DAVON MIT EINEM BEITRAGSPFLICHTIGEN						
			UNTER 33600	33600 38400	38400 43200	43200 48000	48000 52800	52800 57600	57600 62400
0	LAND- U. FORSTWIRTSCH. TIERH. UND FISCHEREI .....	23816	13872	3540	2205	1267	920	646	429
1 - 3	PRODUZIERENDES GEWERBE .....	1283476	277511	144560	164186	167240	134578	95451	73828
1	ENERGIEWIRTSCHAFT, WAS- SERVERSORGUNG, BERGBAU .....	31244	939	538	1289	2727	3684	4116	3696
2	VERARBEITENDES GEWERBE (OHNE BAUGEWERBE) .....	1167839	246962	137005	154912	156824	123291	85488	65703
20	CHEMISCHE INDUSTRIE U. MINERALOELVERARB. ....	93673	4637	2804	6993	9927	9800	9577	8504
21	KUNSTSTOFF- GUMMI- U. ASBESTVERARBEITUNG .....	67521	14859	10509	11370	10477	7032	3879	2530
22	GEW. U. VERARB. V. STEINEN U. ERDEN, FEINKER., GLAS .....	35566	7326	5685	5561	4447	3199	2471	1832
23	EISEN-, METALLERZ., GIES- SEREI U. STAHLVERF. ....	46876	8577	4758	6688	6133	5597	3898	2990
24	STAHL- MASCHINEN- U. FAHRZEUGBAU U. ADV. ....	211817	26398	13363	20003	26264	26267	22866	20292
25 07 1	ELEKTROTECHNIK (OHNE ADV.), FEINMECH., EBM-W. ....	312117	42416	30346	48829	60546	43339	23720	15415
25 07 1)	HOLZ-, PAPIER- UND DRUCKGEWERBE .....	113643	23807	13658	16890	15315	13190	9155	6950
26	LEDER- TEXTIL- U. BE- KLEIDUNGSGEWERBE .....	115973	39501	25677	18637	11321	6872	4095	2961
28 - 9	NAHRUNGS- U. GENUSS- MITTELGEWERBE .....	170653	79441	30205	19941	12394	7995	5827	4229
3	BAUGEWERBE .....	84393	29610	7017	7985	7689	7603	5847	4429
30	BAUHAUPTGEWERBE .....	46283	12551	3154	3905	4206	4568	3891	3110
31	AUSBAU- U. BAUHILFSGEW. ....	38110	17059	4080	3483	3035	1956	1319	1319
4 - 5	HANDEL UND VERKEHR .....	901421	233550	107928	150665	114620	80955	56963	40601
4	HANDEL .....	767082	214196	98632	135768	95180	61868	40708	29451
40 - 1	GROSSHANDEL .....	213305	43440	26392	29928	25243	19917	15410	12263
42	HANDELSVERMITTLUNG .....	55216	14687	4846	5261	4882	4612	3842	3278
43	EINZELHANDEL .....	498561	156069	67394	100579	65055	37339	21456	13910
5	VERKEHR UND NACHRICHT- TENVERMITTLUNG .....	134339	19354	9296	14897	19440	19087	16255	11150
50 0	EISENBAHNEN .....	7328	124	78	1052	1679	1912	1494	416
50 7	DEUTSCHE BUNDESPOST .....	19356	52	92	653	4324	5041	4537	2713
50 (OHNE 50 0.7)	VERKEHR (OH. EISEN- BAHNEN U. BUNDESPOST) .....	107655	19178	9126	13192	13437	12134	10224	8021
6 - 9	SONST. WIRTSCHAFTSBEREICHE .....	2390940	424749	145238	223490	283164	309098	263972	211130
6	KREDITINSTITUTE UND VERSICHERUNGSGEWERBE .....	287518	11769	3560	6299	20650	34017	39822	38223
60	KREDIT- U. FINANZIE- RUNGSINSTITUTE .....	209342	5804	2133	4624	18310	28467	29144	27176
61	VERSICHERUNGSGEWERBE .....	78176	5965	1427	1675	2340	5550	10678	11047
7	DIENTSTLEISTUNGEN, A.N.G. ....	1583744	380972	127418	164286	176767	174936	146661	122382
70 0	GASTSTAETTEN- UND BE- HERBERGUNGSGEWERBE .....	271639	100023	26057	28394	28189	28381	20868	16340
70 1 - 2	REINIGUNG, KOERPERPFLEGE .....	105904	83901	9388	4503	2480	1616	1198	837
70 6 - 8	WISSENSCHAFT, BILDUNG, KUNST UND PUBLIZISTIK .....	257859	17139	8342	23660	32625	35691	31327	26614
71 0 - 1	GESUNDEHEITS- UND VETERINAERWESEN .....	578953	94595	49902	70418	77023	74602	63943	53951
71 2 - 7	RECHTS- UND WIRT- SCHAFTSBERATUNG USW. ....	305842	64512	27109	30884	30480	29369	25113	21442
71 8	SONST. DIENSTLEISTUNGEN .....	63547	20802	6620	6427	5970	5277	4212	3198
8	ORG. OH. ERWERBSCHARAKTER UND PRIVATE HAUSHALTE .....	160181	20236	7232	13542	17760	20744	19936	17206
80 0	DARUNTER: KIRCHEN, REL. U. WELT- ANSCH. VEREINIGUNGEN .....	37008	2897	1356	3590	4619	5647	4998	4059
80 1 - 7	ORGANISATIONEN D. WIRT- SCHAFTSLEBENS U. UEBR. ....	110748	9367	4560	8597	12541	14711	14728	12967
9	GEBIETSKOERPERSCHAFTEN UND SOZIALVERSICHERUNG .....	359497	11772	7028	39363	67987	78401	57083	33319
90	GEBIETSKOERPERSCHAFTEN .....	278319	10418	6207	33078	55338	63445	44657	23136
96	SOZIALVERSICHERUNG .....	81178	1354	821	6285	12649	15956	12896	10183
-	OHNE ANGABE .....	221	15	20	31	41	35	11	29
	ZUSAMMEN .....	4599874	949697	401286	540577	566332	525586	417043	326017

\*) PERSONEN MIT EINEM BESCHAEFTIGUNGSFALL OHNE BESCHAEFTIGTE  
IN BERUFLICHER AUSBILDUNG UND OHNE BESCHAEFTIGTE OHNE ENTGELT.  
1) SYSTEMATIK DER WIRTSCHAFTSZWEIGE (FASSUNG FUER DIE BERUFSZAEHLUNG 1970), KURZBEZEICHNUNGEN.  
2) FUER PERSONEN MIT EINEM EINKOMMEN UNTER DER BEITRAGSBEMESSUNGSGRENZE.

BUNDES GEBIET

AUSGEWAHLTEN -UNTERABTEILUNGEN SOWIE NACH DER HOEHE DES BEITRAGSPFLICHTIGEN BRUTTOJAHRESENTGELTS  
LICH

BRUTTOJAHRESENTGELT VON ... BIS UNTER ... DM								DURCH- SCHNITTL. ENTGELT JE PERSON	DURCH- SCHNITTL. ENTGELT JE PERSON 2)	NR. DER SYST. 1)
62400	67200	72000	75800	81600	86400	91200	93600 UND MEHR			
67200	72000	75800	81600	86400	91200	93600		DM		
268	198	119	94	81	45	50	82	32079	31867	0
56444	41331	32170	24819	18235	13774	11939	27410	46953	45934	1 - 3
3534	2915	2132	1732	1353	905	653	1031	61961	60854	1
49660	35531	27688	21417	15663	12011	10562	25122	46835	45807	2
7173	6705	6060	4874	4030	3008	3106	6475	61531	59150	20
1885	1419	1050	708	515	350	317	621	43640	43176	21
1375	1047	780	535	353	299	199	457	45390	44762	22
2407	1598	1131	907	586	420	352	834	47607	46773	23
15492	10321	7642	6041	4270	3286	2873	6639	52979	51664	24, 25, 26, 27, 28, 29, 30, 31, 32, 33, 34, 35, 36, 37, 38, 39, 40, 41, 42, 43, 44, 45, 46, 47, 48, 49, 50, 51, 52, 53, 54, 55, 56, 57, 58, 59, 60, 61, 62, 63, 64, 65, 66, 67, 68, 69, 70, 71, 72, 73, 74, 75, 76, 77, 78, 79, 80, 81, 82, 83, 84, 85, 86, 87, 88, 89, 90, 91, 92, 93, 94, 95, 96, 97, 98, 99, 100
11935	8258	6452	5188	3680	2999	2368	6626	48043	47055	25, (OHNE 25 07 1)
4532	2989	2192	1368	1014	726	665	1192	45264	44752	26
1856	1318	940	720	435	355	320	964	38880	38421	27
3005	1876	1441	1076	780	567	562	1314	36737	36296	28 - 9
3250	2885	2350	1670	1219	858	724	1257	43030	42265	3
2340	2134	1891	1350	980	667	599	937	47682	46733	30
910	751	459	320	239	191	125	320	37380	36904	31
29203	21680	16532	12448	8976	6769	5967	14564	43874	43057	4 - 5
22259	16813	12792	9642	7088	5407	4751	12527	42857	42015	4
9482	6974	5454	4325	3214	2556	2321	6386	47675	46268	40 - 1
2847	2393	1925	1488	1142	902	868	2243	48407	46494	42
9930	7446	5413	3829	2732	1949	1562	3898	40181	39760	43
6944	4867	3740	2806	1888	1362	1216	2037	49678	49002	5
180	105	74	59	32	24	27	72	50834	50410	50 0
880	347	180	173	134	88	56	86	53527	53348	50 7
5884	4415	3486	2574	1722	1250	1133	1879	48908	48114	50, (OHNE 50 0, 7)
153561	110775	74822	53541	37143	25502	25031	49724	50225	49304	6 - 9
34889	28466	21244	15245	10826	7363	6465	8680	61943	60958	6
25427	19858	14601	10549	7609	5125	4083	6432	61858	60852	60
9462	8608	6643	4696	3217	2238	2382	2248	62171	61241	61
84650	58713	38174	26497	18988	13818	14135	35347	47170	46110	7
9937	5567	3041	1700	1083	670	551	838	40376	40211	70 0
556	449	261	152	114	98	93	258	27928	27767	70 1 - 2
18546	16976	12520	9206	6747	4626	5025	8815	56606	55296	70 6 - 8
35271	19552	9975	6062	4093	3162	3647	12757	48570	47556	71 0 - 1
17759	14191	10853	8154	5979	4557	4201	11239	49832	48162	71 2 - 7
2581	1978	1524	1223	972	705	618	1440	44431	43291	71 8
13032	9525	6420	4892	3202	1859	1726	2869	53057	52317	8
2828	2179	1549	1485	662	342	259	538	54166	53584	80 0
10092	7233	4804	3367	2514	1510	1461	2296	55347	54537	80 1 - 7
20990	14071	8984	6907	4127	2462	2705	2828	53051	52729	9
14046	9445	6402	4111	2729	1635	1783	1889	52095	51812	90
6944	4626	2582	2796	1398	827	922	939	56326	55890	96
12	7	6	12	2	-	-	-	50420	50420	-
239488	173991	123649	90914	64437	46090	42987	91780	47974	47044	

F R U E H E R E S

3 GANZJAEHRIG VOLLZEITBESCHAEFFTIGTE PERSONEN \*) 1995 NACH GESCHLECHT, WIRTSCHAFTSABTEILUNGEN,  
3.4 ARBEITER/

NR. DER SYST. 1)	WIRTSCHAFTSGLIEDERUNG	INS- GESAMT	DAVON MIT EINEM BEITRAGSPFLICHTIGEN						
			UNTER 33600	33600 38400	38400 43200	43200 48000	48000 52800	52800 57600	57600 62400
0	LAND- U. FORSTWIRTSCH. TIERH. UND FISCHEREI .....	79235	27221	10673	11607	9964	7848	5345	3022
1 - 3	PRODUZIERENDES GEWERBE .....	4358909	198656	179252	325724	535289	696923	709153	577510
1	ENERGIEWIRTSCHAFT, WAS- SERVERSORGUNG, BERGBAU .....	173034	537	1102	3767	10961	22182	30068	27376
2	VERARBEITENDES GEWERBE (OHNE BAUGEWERBE) .....	3434878	183143	163837	283802	438729	528861	517638	431624
20	CHEMISCHE INDUSTRIE U. MINERALOELVERARB. ....	200010	3763	2568	8221	16149	20697	27375	29145
21	KUNSTSTOFF-, GUMMI- U. ASBESTVERARBEITUNG .....	199250	14550	13982	22787	33015	37440	32569	20761
22	GEW. U. VERARB. V. STEINEN U. ERDEN, FEINKER., GLAS .....	155479	5777	6987	11357	18267	26712	26855	21443
23	EISEN-, METALLERZ., GIES- SEREI U. STAHLVERF. ....	289749	7236	8197	18916	35504	52976	55205	42039
24, 25 07 1	STAHL- MASCHINEN- U. FAHRZEUGBAU U. ADV. ....	1099994	16248	20302	54318	105493	145869	166375	167173
25, (OHNE	ELEKTROTECHNIK (OHNE								
25 07 1)	ADV.), FEINMECH., EBM-W.	662929	37233	35095	69833	113529	120660	101104	72618
26	HOLZ- PAPIER- UND DRUCKGEWERBE .....	404606	20256	19234	35933	56227	72240	67051	49628
27	LEDER-, TEXTIL- U. BE- KLEIDUNGSGEWERBE .....	150648	37044	28944	28296	22994	15012	8633	4412
28 - 9	NAHRUNGS- U. GENUSS- MITTELGEWERBE .....	272213	41036	28528	34141	37551	37255	32471	24405
3	BAUGEWERBE .....	750997	14976	14313	38155	85599	145880	161447	118510
30	BAUHAUPTGEWERBE .....	519482	7476	7153	19507	48102	86143	119809	94067
31	AUSBAU- U. BAUHILFSGEW.	231515	7500	7160	18648	37497	59737	41638	24443
4 - 5	HANDEL UND VERKEHR .....	916005	98594	68407	100705	126846	138860	130133	103144
4	HANDEL .....	499337	71829	51547	71819	79462	71836	51900	35359
40 - 1	GROSSHANDEL .....	243929	23950	23256	35336	40848	38021	28333	19432
42	HANDELSVERMITTLUNG .....	42563	6718	4201	5310	5873	5307	4240	3215
43	EINZELHANDEL .....	212845	41161	24090	31173	32741	28508	19327	12712
5	VERKEHR UND NACHRICHT- TENVERMITTLUNG .....	416668	26765	16860	28886	47384	67024	78233	67785
50 0	EISENBAHNEN .....	56996	88	90	1145	4608	10440	18518	13975
50 7	DEUTSCHE BUNDESPOST .....	50495	51	126	545	5135	11468	12989	10398
50, (OHNE	VERKEHR (OH EISEN-								
50 0, 7)	BAHNEN U. BUNDESPOST)	309177	26626	16644	27196	37641	45116	46726	43412
6 - 9	SONST. WIRTSCHAFTSBEREICHE	1180835	290584	86435	127100	146844	137571	113777	78202
6	KREDITINSTITUTE UND VERSICHERUNGSGEWERBE .....	17094	931	177	367	1036	2053	2299	1967
60	KREDIT- U. FINANZIE- RUNGSINSTITUTE .....	11583	632	83	298	777	1614	1856	1463
61	VERSICHERUNGSGEWERBE	5511	299	94	69	259	439	443	504
7	Dienstleistungen, A.N.G. ....	860705	273941	76418	97923	91855	71824	59040	43288
70 0	GASTSTAETTEN- UND BE- HERBERGUNGSGEWERBE .....	228740	124594	29086	28137	19972	12835	6762	3304
70 1 - 2	REINIGUNG, KOERPERPFLEGE .....	135610	87157	13940	9825	6746	4822	5510	3974
70 6 - 8	WISSENSCHAFT, BILDUNG, KUNST UND PUBLIZISTIK .....	81008	6937	3684	8442	10990	11018	10521	8641
71 0 - 1	GESUNDHEITS- UND VETERINAERWESSEN .....	178039	13698	9996	29228	28368	14548	8323	5298
71 2 - 7	RECHTS- UND WIRT- SCHAFTSBERATUNG USW. ....	75986	10136	3928	5374	7087	8478	8790	7513
71 8	SONST. DIENSTLEISTUNGEN	161322	31419	15784	16917	18692	20123	19134	14558
8	ORG. OH. ERWERBSCHARAKTER UND PRIVATE HAUSHALTE .....	43115	11130	4522	6096	5222	4626	3503	2005
80 0	DARUNTER: KIRCHEN, REL. U. WELT- ANSCH. VEREINIGUNGEN .....	9194	1113	676	1409	1460	1779	1478	635
80 1 - 7	ORGANISATIONEN D. WIRT- SCHAFTSLEBENS U. UEBR. ....	25184	4041	3094	4075	3403	2529	1816	1178
9	GEBIETSKOERPERSCHAFTEN UND SOZIALVERSICHERUNG .....	259921	4582	5318	22714	48731	59068	48935	30942
90	GEBIETSKOERPERSCHAFTEN	253819	4398	5078	21650	47587	58411	48467	30542
96	SOZIALVERSICHERUNG	6102	184	240	1054	1144	657	468	400
-	OHNE ANGABE .....	59	7	11	10	5	4	-	-
	ZUSAMMEN	6535043	615062	344778	565146	818948	981206	958408	751878

\*) PERSONEN MIT EINEM BESCHAEFFTIGUNGSFALL OHNE BESCHAEFFTIGTE  
IN BERUFLICHER AUSBILDUNG UND OHNE BESCHAEFFTIGTE OHNE ENTGELT.  
1) SYSTEMATIK DER WIRTSCHAFTSZWEIGE (FASSUNG FUER DIE BERUFSZAEHLUNG 1970), KURZBEZEICHNUNGEN.  
2) FUER PERSONEN MIT EINEM EINKOMMEN UNTER DER BEITRAGSBEMESSUNGSGRENZE.



UND BERLIN - OST

AUSGEWAHLTEN -UNTERABTEILUNGEN SOWIE NACH DER HOEHE DES BEITRAGSPFLICHTIGEN BRUTTOJAHRESENTGELTS

GESAMT

BRUTTOJAHRESENTGELT VON ... BIS UNTER ... DM								DURCH- SCHNITTL. ENTGELT JE PERSON	DURCH- SCHNITTL. ENTGELT JE PERSON 2)	NR. DER SYST. 1)
62400	67200	72000	75800	81600	86400	91200	93600 UND MEHR			
67200	72000	75800	81600	86400	91200	93600				
DM										
823	423	420	667	5	3	4	3	31984	31690	0
29942	22076	23460	36290	396	165	203	446	40993	39883	1 - 3
5603	4052	4009	3250	385	151	196	393	51733	50324	1
16191	12036	13634	22550	7	5	1	14	39641	38391	2
1148	925	1090	2406	-	-	-	1	44615	42130	20
303	240	246	462	-	-	-	-	36497	35717	21
1066	735	828	1640	2	1	1	9	42138	40980	22
903	649	669	969	1	-	-	2	39591	38822	23
7132	5114	5771	8989	4	4	-	2	42841	41483	24, 25 07 1
3951	3089	3676	5690	-	-	-	-	41924	40215	25, (OHNE 25 07 1)
826	599	559	982	-	-	-	-	36424	35821	26
185	127	123	323	-	-	-	-	28537	28036	27
677	558	672	1089	-	-	-	-	31417	30812	28 - 9
8148	5988	5817	10490	4	9	6	39	40861	40042	3
7071	5234	5085	9148	4	9	6	38	42352	41401	30
1077	754	732	1342	-	-	-	1	36945	36532	31
10472	8497	9632	14682	4	5	3	19	40255	39279	4 - 5
5364	4472	5420	10520	3	3	-	3	37107	35709	4
2062	1664	1984	3863	-	2	-	1	40720	39174	40 - 1
1376	1184	1777	3903	3	1	-	2	45785	41788	42
1926	1624	1659	2754	-	-	-	-	33592	32925	43
5108	4025	4212	4162	1	2	3	16	44061	43516	5
2096	1595	2071	1521	-	-	-	-	46139	45655	50 0
1438	1472	1113	960	-	-	-	-	49364	48840	50 7
1574	958	1028	1681	1	2	3	16	39622	39018	50, (OHNE 50 0, 7)
73270	43679	38875	65575	117	82	84	210	45834	44250	6 - 9
4436	3304	3530	5289	-	-	-	-	52615	50765	6
3298	2420	2664	3712	-	-	-	-	52441	50778	60
1138	884	866	1577	-	-	-	-	53238	50717	61
43198	25654	23920	46281	73	45	45	144	44235	42141	7
641	343	346	523	-	-	-	-	32583	32332	70 0
207	168	165	362	-	-	-	-	24877	24534	70 1 - 2
29938	16216	12448	16240	2	5	2	20	55360	53486	70 6 - 8
3251	2280	3356	14132	7	5	3	11	43547	40891	71 0 - 1
7502	5660	6608	13364	25	21	23	84	47488	44642	71 2 - 7
1659	987	997	1660	39	14	17	29	38149	37239	71 8
2594	1741	1796	4273	10	7	8	8	45237	43558	8
599	489	625	1975	-	-	-	-	50909	46609	80 0
1992	1250	1170	2294	10	7	8	8	44229	43124	80 1 - 7
23042	12980	9629	9732	34	30	31	58	47657	46965	9
20297	11535	8310	8375	31	30	29	57	47385	46693	90
2745	1345	1319	1357	3	-	2	1	49490	48800	96
17	16	7	61	-	-	-	-	37934	34141	-
114524	74691	72394	117275	522	255	294	678	42578	41288	

## 3 GANZJÄHRIG VOLLZEITBESCHÄFTIGTE PERSONEN \*) 1995 NACH GESCHLECHT, WIRTSCHAFTSABTEILUNGEN.

3.2 MAENN

NR. DER SYST. 1)	WIRTSCHAFTSGLIEDERUNG	INS- GESAMT	DAVON MIT EINEM BEITRAGSPFLICHTIGEN						
			UNTER 33600	33600 38400	38400 43200	43200 48000	48000 52800	52800 57600	57600 62400
0	LAND- U. FORSTWIRTSCH., TIERH. UND FISCHEREI	72631	43140	12418	7316	3579	1968	1306	853
1 - 3	PRODUZIERENDES GEWERBE	992401	243036	197983	176661	120643	77431	46729	32479
1	ENERGIEWIRTSCHAFT, WAS- SERVERSORGUNG, BERGBAU	68643	2749	3645	9033	12679	12742	7729	5515
2	VERARBEITENDES GEWERBE (OHNE BAUGEWERBE)	497587	138192	100313	79205	52508	33499	21956	16348
20	CHEMISCHE INDUSTRIE U. MINERALÖLVERARB.	20889	3321	5556	3028	1414	1186	1133	1135
21	KUNSTSTOFF-, GUMMI- U. ASBESTVERARBEITUNG	16736	6194	3817	2436	1342	863	575	378
22	GEW. U. VERARB. V. STEINEN U. ERDEN, FEINKER., GLAS	40632	6654	9188	8573	5300	3431	2206	1344
23	EISEN-, METALLERZ., GIES- SEREI U. STAHLVERF.	40212	11970	9319	7187	4180	2309	1507	968
24	STAHL-, MASCHINEN- U. FAHRZEUGBAU U. ADV.	198937	46287	39238	33787	24051	15212	9470	6954
25 07 1	ELEKTROTECHNIK (OHNE ADV), FEINMECH., EBM-W.	83310	20758	13617	12049	9104	6047	4118	3561
25 07 1)	HOLZ-, PAPIER- UND DRUCKGEWERBE	48780	19280	11529	6911	3726	2236	1483	1058
26	LEDER-, TEXTIL- U. BE- KLEIDUNGSGEWERBE	10877	6603	1594	879	524	324	216	149
28 - 9	NAHRUNGS- U. GENUSS- MITTELGEWERBE	37214	17125	6455	4355	2867	1891	1248	801
3	BAUGEWERBE	426171	102095	94025	88423	55456	31190	17044	10616
30	BAUHAUPTGEWERBE	311027	61201	63193	68311	45357	25734	14356	9049
31	AUSBAU- U. BAUHLFSGEW.	115144	40894	30832	20112	10099	5456	2688	1567
4 - 5	HANDEL UND VERKEHR	340791	76880	53567	60027	52410	32204	20558	10568
4	HANDEL	160186	50288	30139	21942	14521	9932	6997	5336
40 - 1	GROSSHANDEL	62082	15503	11969	9791	6570	4445	3191	2334
42	HANDELSVERMITTLUNG	22842	4995	2717	2267	1966	1536	1282	1164
43	EINZELHANDEL	75262	29790	15453	9884	5985	3951	2524	1838
5	VERKEHR UND NACHRICHT- TENVERMITTLUNG	180605	26592	23428	38085	37889	22272	13561	5232
50 0	EISENBAHNEN	70875	593	7914	21543	19089	9523	5262	1362
50 7	DEUTSCHE BUNDESPOST	21587	84	607	2880	5105	4774	3484	1401
50, (OHNE 50 0, 7)	VERKEHR (OH. EISEN- BAHNEN U. BUNDESPOST)	88143	25915	14907	13662	13715	7975	4815	2469
6 - 9	SONST. WIRTSCHAFTSBEREICHE	483841	74840	56573	65940	52836	42235	34927	29479
6	KREDITINSTITUTE UND VERSICHERUNGSGEWERBE	19470	399	947	2188	2364	2050	1670	1668
60	KREDIT- U. FINANZIE- RUNGSINSTITUTE	12283	191	676	1703	1642	1331	929	843
61	VERSICHERUNGSGEWERBE	7187	208	271	485	722	719	741	825
7	Dienstleistungen, A.N.G.	290854	61918	27577	30833	28290	23689	18685	17083
70 0	GASTSTÄTTEN- UND BE- HERBERGUNGSGEWERBE	25277	13752	3736	2770	1601	1125	724	431
70 1 - 2	REINIGUNG, KÖRPERPFLEGE	16577	9560	2143	1350	1240	1009	317	237
70 6 - 8	WISSENSCHAFT, BILDUNG, KUNST UND PUBLIZISTIK	84867	4746	5295	7444	6729	6556	7461	7826
71 0 - 1	GESUNDHEITS- UND VETERINÄRWESSEN	30472	2298	3475	4621	3246	2358	1396	1013
71 2 - 7	RECHTS- UND WIRT- SCHAFTSBERATUNG USW.	73493	7728	5649	6805	8190	7920	5987	5650
71 8	SONST. DIENSTLEISTUNGEN	60178	23834	7279	7843	7284	4721	2800	1926
8	ORG. OH. ERWERBSCHARAKTER UND PRIVATE HAUSHALTE	32647	4834	3898	5174	4534	2983	2227	1488
80 0	DARUNTER: KIRCHEN, REL. U. WELT- ANSCH. VEREINIGUNGEN	6776	449	683	775	477	416	455	381
80 1 - 7	ORGANISATIONEN D. WIRT- SCHAFTSLEBENS U. UEBR.	25800	4349	3207	4391	4052	2563	1769	1107
9	GEBIETSKÖRPERSCHAFTEN UND SOZIALVERSICHERUNG	140880	7889	24151	27745	17848	13513	12345	9240
90	GEBIETSKÖRPERSCHAFTEN	130310	7069	23411	26696	16367	12057	11039	8160
96	SOZIALVERSICHERUNG	10550	620	740	1049	1281	1456	1306	1080
-	OHNE ANGABE	384	126	52	31	28	26	22	13
	ZUSAMMEN	1890048	438022	320593	309975	229496	153864	103542	73392

\*) PERSONEN MIT EINEM BESCHÄFTIGUNGSFALL OHNE BESCHÄFTIGTE

IN BERUFLICHER AUSBILDUNG UND OHNE BESCHÄFTIGTE OHNE ENTGELT.

1) SYSTEMATIK DER WIRTSCHAFTSZWEIGE (FASSUNG FUER DIE BERUFSZÄHLUNG 1970), KURZBEZEICHNUNGEN.

2) FUER PERSONEN MIT EINEM EINKOMMEN UNTER DER BEITRAGSBEMESSUNGSGRENZE.

UND BERLIN - O S T

AUSGEWAHLTEN -UNTERABTEILUNGEN SOWIE NACH DER HOEHE DES BEITRAGSPFLICHTIGEN BRUTTOJAHRESENTGELTS/

LICH

BRUTTOJAHRESENTGELT VOM ... BIS UNTER ... DM								DURCH- SCHNITTL. ENTGELT JE PERSON	DURCH- SCHNITTL. ENTGELT JE PERSON 2)	NR. DER SYST. 1)
62400	67200	72000	75800	81600	86400	91200	93600 UND MEHR			
67200	72000	75800	81600	86400	91200	93600		DM		
693	361	367	616	5	3	3	3	33867	33489	0
24612	18400	20338	32994	354	149	182	410	42658	41427	1 - 3
4264	3110	3273	2887	344	136	176	361	52625	50953	1
13208	10122	11854	20356	6	5	1	14	42381	40910	2
848	660	778	1829	-	-	-	1	46853	43977	20
265	213	225	428	-	-	-	-	39186	38198	21
947	663	762	1551	2	1	1	9	43775	42447	22
746	548	583	892	1	-	-	2	40343	39512	23
5948	4415	5193	8373	3	4	-	2	43569	42107	24, 25 07 1 25, (OHNE 25 07 1)
3090	2596	3180	5190	-	-	-	-	45028	42917	25
692	508	481	876	-	-	-	-	37997	37288	26
128	89	97	274	-	-	-	-	34493	33400	27
544	430	555	943	-	-	-	-	37756	36741	28 - 9
7140	5168	5211	9751	4	8	5	35	41376	40539	3
6199	4497	4556	8523	4	8	5	34	42696	41727	30
941	671	655	1228	-	-	-	1	37807	37387	31
7677	6444	7736	12690	3	5	3	19	43396	42099	4 - 5
4156	3439	4310	9118	2	3	-	3	42282	40195	4
1733	1405	1678	3460	-	2	-	1	43726	41770	40 - 1
1127	971	1452	3360	2	1	-	2	50030	45401	42
1296	1063	1180	2298	-	-	-	-	38739	37540	43
3521	3005	3426	3572	1	2	3	16	44384	43724	5
1365	1196	1731	1317	-	-	-	-	46691	46121	50 0
795	958	778	721	-	-	-	-	52038	51183	50 7
1361	851	917	1534	1	2	3	16	40654	40000	50, (OHNE 50 0, 7)
31512	22192	23189	49673	110	73	75	187	49845	46715	6 - 9
1359	1219	1628	3978	-	-	-	-	58445	53731	6
696	649	993	2630	-	-	-	-	57778	52595	60
663	570	635	1348	-	-	-	-	59585	55608	61
19389	13318	14687	35114	68	40	41	132	49496	45697	7
311	189	237	401	-	-	-	-	33616	32919	70 0
162	124	129	306	-	-	-	-	34817	34027	70 1 - 2
11776	7440	7082	12493	2	4	2	11	57952	54689	70 6 - 8
831	799	1400	9019	2	4	1	9	55447	46436	71 0 - 1
4948	3974	5039	11455	25	19	21	83	54475	50253	71 2 - 7
1361	792	800	1440	39	13	17	29	39192	38184	71 8
1493	1163	1287	3535	9	7	8	7	49075	45660	8
416	407	511	1806	-	-	-	-	57810	50909	80 0
1075	755	776	1725	9	7	8	7	46817	44609	80 1 - 7
9271	8492	5587	7048	33	26	28	48	49554	48077	9
8349	5983	4930	6121	30	26	25	47	49178	47772	90
922	509	657	925	3	-	1	1	54207	52016	96
12	11	6	57	-	-	-	-	44164	38475	-
64506	47408	51636	35030	472	230	263	619	44293	42510	

NR. DER SYST. 1)	WIRTSCHAFTSGLIEDERUNG	INS- GESAMT	DAVON MIT EINEM BEITRAGSPFLICHTIGEN						
			UNTER	33600	38400	43200	48000	52800	57600
			33600	38400	43200	48000	52800	57600	62400
0	LAND- U. FORSTWIRTSCH., TIERH. UND FISCHEREI .....	32877	26302	2889	1562	768	482	341	236
1 - 3	PRODUZIERENDES GEWERBE .....	269290	146752	33718	23879	18637	14092	9748	6925
1	ENERGIEWIRTSCHAFT, WAS- SERVERSORGUNG, BERGBAU .....	24557	1384	2318	4238	4980	3712	2639	1798
2	VERARBEITENDES GEWERBE (OHNE BAUGEWERBE) .....	196412	120979	25526	14606	9823	7730	5346	3530
20	CHEMISCHE INDUSTRIE U. MINERALÖLVERARB. ....	12701	4256	3660	1088	739	691	464	349
21	KUNSTSTOFF- U. KUMMI- U. ASBESTVERARBEITUNG .....	7586	5380	1045	444	240	175	100	82
22	GEW. U. VERARB. V. STEINEN U. ERDEN, FEINKER., GLAS .....	10703	4885	2131	1476	863	502	320	180
23	EISEN-, METALLERZ., GIES- SEREI U. STAHLVERF. ....	7841	3790	1280	805	608	339	410	188
24, 25 07 1	STAHL- MASCHINEN- U. FAHRZEUGBAU U. ADV. ....	35133	14899	4870	3503	2912	2686	1847	1338
25 07 1)	ELEKTROTECHNIK (OHNE ADV), FEINMECH., EBM-W. ....	38533	20694	5690	3651	2204	1900	1180	864
26	HOLZ-, PAPIER- UND DRUCKGEWERBE .....	17873	10969	2552	1592	1041	671	391	248
27	LEDER-, TEXTIL- U. BE- KLEIDUNGSGEWERBE .....	20542	18004	1155	524	345	202	94	48
28 - 9	NAHRUNGS- U. GENUSS- MITTELGEWERBE .....	45500	38102	3143	1523	871	564	540	233
3	BAUGEWERBE .....	48321	24389	5874	5035	3834	2650	1763	1597
30	BAUHAUPTGEWERBE .....	32537	14043	3938	3845	3061	2143	1452	1386
31	AUSBAU- U. BAUHILFSGEW. ....	15684	10346	1936	1190	773	507	311	211
4 - 5	HANDEL UND VERKEHR .....	225222	101314	33070	29457	27422	14581	7007	3634
4	HANDEL .....	149564	90827	23680	12610	8675	4579	2721	1718
40 - 1	GROSSHANDEL .....	32035	16090	6119	3804	2185	1277	779	484
42	HANDELSVERMITTLUNG .....	11426	5790	1380	958	702	583	374	308
43	EINZELHANDEL .....	106103	68947	16181	7848	5788	2719	1568	926
5	VERKEHR UND NACHRICHT- TENVERMITTLUNG .....	75658	10487	9390	16847	18747	10002	4286	1916
50 0	EISENBAHNEN .....	27098	752	4968	8218	6709	3023	1140	614
50 7	DEUTSCHE BUNDESPOST .....	29636	406	1841	6180	10090	5953	2516	919
50, (OHNE 50 0, 7)	VERKEHR (OH. EISEN- BAHNEN U. BUNDESPOST) .....	18924	9329	2581	2449	1948	1026	630	383
6 - 9	SONST. WIRTSCHAFTSBEREICHE .....	878561	202545	93521	132509	126677	112801	67096	48531
6	KREDITINSTITUTE UND VERSICHERUNGSGEWERBE .....	54957	2408	2790	7139	12202	10711	6804	4528
60	KREDIT- U. FINANZIE- RUNGSINSTITUTE .....	45820	978	2420	6556	10839	8736	5508	3657
61	VERSICHERUNGSGEWERBE .....	9137	1430	370	583	1363	1975	1296	871
7	DIENTSTLEISTUNGEN, A.N.G. ....	482470	170166	45294	51997	51554	51131	30721	25036
70 0	GASTSTAETTEN- UND BE- HERBERGUNGSGEWERBE .....	67186	37168	7453	7276	6637	5148	2061	728
70 1 - 2	REINIGUNG, KOERPERPFLEGE .....	38710	36119	1137	575	314	183	107	94
70 6 - 8	WISSENSCHAFT, BILDUNG, KUNST UND PUBLIZISTIK .....	117761	9375	7697	11698	12263	12789	12446	15432
71 0 - 1	GESUNDHEITS- UND VETERINAERWESEN .....	161030	49387	16129	21527	23132	24748	10810	4317
71 2 - 7	RECHTS- UND WIRT- SCHAFTSBERATUNG USW. ....	80023	28573	10780	9093	7778	7291	4737	4048
71 8	SONST. DIENSTLEISTUNGEN .....	17760	9544	2098	1828	1430	972	580	417
8	ORG. OH. ERWERBSCHARAKTER UND PRIVATE HAUSHALTE .....	52926	10200	7987	9573	10061	6972	3415	1790
80 0	DARUNTER: KIRCHEN, REL. U. WELT- ANSCH. VEREINIGUNGEN .....	7090	1085	1121	1327	1243	860	611	295
80 1 - 7	ORGANISATIONEN D. WIRT- SCHAFTSLEBENS U. UEBR. ....	45575	8910	6836	8238	8813	6107	2801	1493
9	GEBIETSKOERPERSCHAFTEN UND SOZIALVERSICHERUNG .....	288208	19771	37450	63800	52660	43987	28158	17177
90	GEBIETSKOERPERSCHAFTEN .....	243324	18506	32981	54890	44526	35032	20326	13810
96	SOZIALVERSICHERUNG .....	44884	1265	4469	8910	8334	8955	5830	3367
-	OHNE ANGABE .....	302	184	29	22	24	15	9	4
	ZUSAMMEN .....	1406252	477097	163227	187429	173528	141971	84201	59330

\*) PERSONEN MIT EINEM BESCHAEFTIGUNGSFALL OHNE BESCHAEFTIGTE  
IN BERUFLICHER AUSBILDUNG UND OHNE BESCHAEFTIGTE OHNE ENTGELT.  
1) SYSTEMATIK DER WIRTSCHAFTSZWEIGE (FASSUNG FUER DIE BERUFSZAEHLUNG 1970), KURZBEZEICHNUNGEN.  
2) FUER PERSONEN MIT EINEM EINKOMMEN UNTER DER BEITRAGSBEMESSUNGSGRENZE.

UND BERLIN - OST

AUSGEWAHLTEN -UNTERABTEILUNGEN SOWIE NACH DER HOEHE DES BEITRAGSPFLICHTIGEN BRUTTOJAHRESENTGELTS

LICH

BRUTTOJAHRESENTGELT VON ... BIS UNTER ... DM								DURCH- SCHNITTL. ENTGELT JE PERSON	DURCH- SCHNITTL. ENTGELT JE PERSON 2)	NR. DER SYST. 1)
62400	67200	72000	75800	81600	86400	91200	93600 UND MEHR			
67200	72000	75800	81600	86400	91200	93600				
DM										
130	62	53	51	-	-	1	-	27822	27744	0
5330	3676	3122	3296	42	16	21	36	34860	34315	1 - 3
1339	942	736	363	41	15	20	32	49238	48635	1
2983	1914	1780	2194	1	-	-	-	32701	32203	2
300	265	312	577	-	-	-	-	40934	39227	20
38	27	21	34	-	-	-	-	30566	30358	21
119	72	66	89	-	-	-	-	35924	35581	22
157	101	86	77	-	-	-	-	35734	35326	23
1184	699	578	616	1	-	-	-	38720	38039	24, 25 07 1
861	493	496	500	-	-	-	-	35212	34666	25, (OHNE 25 07 1)
134	91	78	106	-	-	-	-	32131	31864	26
57	38	26	49	-	-	-	-	25384	25261	27
133	128	117	146	-	-	-	-	26233	26070	28 - 9
1008	820	606	739	-	1	1	4	36327	35691	3
872	737	529	625	-	1	1	4	39070	38323	30
136	83	77	114	-	-	-	-	30617	30279	31
2795	2053	1896	1992	1	-	-	-	35503	35134	4 - 5
1208	1033	1110	1402	1	-	-	-	31664	31136	4
329	259	306	403	-	-	-	-	34896	34362	40 - 1
249	213	325	543	1	-	-	-	37299	36323	42
630	561	479	456	-	-	-	-	29941	29738	43
1587	1020	786	590	-	-	-	-	43289	43026	5
731	399	340	204	-	-	-	-	44694	44450	50 0
643	514	335	239	-	-	-	-	47415	47176	50 7
213	107	111	147	-	-	-	-	34816	34487	50, (OHNE 50 0, 7)
41758	21487	15686	15902	7	9	9	23	43624	43010	6 - 9
3077	2085	1902	1311	-	-	-	-	50550	49908	6
2602	1771	1671	1082	-	-	-	-	51010	50386	60
475	314	231	229	-	-	-	-	48245	47511	61
23809	12336	9233	11167	5	5	4	12	41063	40214	7
330	154	109	122	-	-	-	-	32195	32113	70 0
45	44	36	56	-	-	-	-	20620	20538	70 1 - 2
18162	8776	5366	3747	-	1	-	9	53492	52722	70 6 - 8
2420	1481	1956	5113	5	1	2	2	41296	40128	71 0 - 1
2554	1686	1569	1909	-	2	2	1	41072	40195	71 2 - 7
298	195	197	220	-	1	-	-	34615	34081	71 8
1101	578	509	738	1	-	-	1	42869	42387	8
183	82	114	169	-	-	-	-	44314	43521	80 0
917	495	394	569	1	-	-	1	42763	42331	80 1 - 7
13771	8486	4042	2888	1	4	5	10	46730	46444	9
11948	5652	3380	2254	1	4	4	10	46425	46138	90
1823	836	662	432	-	-	1	-	48381	48104	96
5	5	1	4	-	-	-	-	30013	29385	-
50018	27283	20758	21245	50	25	31	59	40273	39706	-

NR. DER SYST. 1)	WIRTSCHAFTSGLIEDERUNG	INS- GESAMT	DAVON MIT EINEM BEITRAGSPFLICHTIGEN						
			UNTER 33600	33600 38400	38400 43200	43200 48000	48000 52800	52800 57600	57600 62400
0	LAND- U. FORSTWIRTSCH., TIERH. UND FISCHEREI .....	83029	61262	12262	5988	2334	760	223	107
1 - 3	PRODUZIERENDES GEWERBE .....	925521	320301	204113	170925	109913	62476	30260	13670
1	ENERGIEWIRTSCHAFT, WAS- SERVERSORGUNG, BERGBAU .....	49776	3514	4423	9557	12983	11628	5109	1596
2	VERARBEITENDES GEWERBE (OHNE BAUGEWERBE) .....	481588	207776	106505	75379	44269	23431	11911	5780
20	CHEMISCHE INDUSTRIE U. MINERALÖLVERARB. ....	17197	5906	7272	2824	642	234	91	57
21	KUNSTSTOFF-, GUMMI- U. ASBESTVERARBEITUNG .....	18595	10296	4210	2182	958	484	222	92
22	GEW. U. VERARB. V. STEINEN U. ERDEN, FEINKER., GLAS .....	38371	9910	9890	8471	4619	2547	1393	670
23	EISEN-, METALLERZ., GIES- SERE U. STAHLVERF. ....	37373	13857	9753	7059	3737	1719	751	280
24	STAHL-, MASCHINEN- U. FAHRZEUGBAU U. ADV. ....	160325	48293	37889	30828	20452	11281	5639	2868
25 07 1	ELEKTROTECHNIK (OHNE ADV.), FEINMECH., EBM-W. ....	78147	33982	16030	12293	7845	4134	1999	958
25 07 1)	HOLZ-, PAPIER- UND DRUCKGEWERBE .....	52447	26184	12352	6902	3382	1619	863	530
26	LEDER-, TEXTIL- U. BE- KLEIDUNGSGEWERBE .....	24248	21399	1747	614	252	97	54	18
28 - 9	NAHRUNGS- U. GENUSS- MITTELGEWERBE .....	54885	37949	7462	4206	2382	1316	899	307
3	BAUGEWERBE .....	394157	109011	93085	85989	52861	27417	13240	6294
30	BAUHAUPTGEWERBE .....	284758	86514	62726	66741	43492	22938	11366	5442
31	AUSBAU- U. BAUHILFSGEW. ....	109399	42497	30359	19248	9169	4479	1874	852
4 - 5	HANDEL UND VERKEHR .....	241506	83684	41561	46566	37994	17690	8350	3203
4	HANDEL .....	104128	56176	20134	12914	7063	3485	2002	997
40 - 1	GROSSHANDEL .....	37862	16031	8722	6241	3374	1673	925	428
42	HANDELSVERMITTLUNG .....	11740	5966	1910	1399	1046	542	333	216
43	EINZELHANDEL .....	54526	34179	9502	5274	2643	1270	744	353
5	VERKEHR UND NACHRICHTEN- VERMITTLUNG .....	137378	27508	21427	33652	30931	14205	6348	2206
50 0	EISENBAHNEN .....	29586	457	5991	14146	7294	1424	215	30
50 7	DEUTSCHE BUNDESPOST .....	27527	218	936	6363	10598	6030	2554	702
50 (OHNE 50 0, 7)	VERKEHR (OH. EISEN- BAHNEN U. BUNDESPOST) .....	80265	26833	14500	13143	13039	6751	3579	1474
6 - 9	SONST. WIRTSCHAFTSBEREICHE .....	325325	153936	63061	46089	25131	12601	5597	2982
6	KREDITINSTITUTE UND VERSICHERUNGSGEWERBE .....	1328	269	171	309	259	111	42	40
60	KREDIT- U. FINANZIE- RUNGSINSTITUTE .....	1138	216	149	294	237	100	32	30
61	VERSICHERUNGSGEWERBE .....	190	53	22	15	22	11	10	10
7	Dienstleistungen, A.N.G. ....	229448	130201	29811	22591	16128	9589	4244	2440
70 0	GASTSTÄTTEN- UND BE- HERBERGUNGSGEWERBE .....	49670	41022	5664	2216	487	161	55	32
70 1 - 2	REINIGUNG, KÖRPERPFLEGE .....	47982	42331	2412	1157	1006	761	148	108
70 6 - 8	WISSENSCHAFT, BILDUNG, KUNST UND PUBLIZISTIK .....	21904	6319	5140	4749	2548	1255	764	431
71 0 - 1	GESUNDHEITS- UND VETERINÄRWESSEN .....	33919	7420	6779	4337	1799	826	411	338
71 2 - 7	RECHTS- UND WIRT- SCHAFTSBERATUNG USW. ....	21323	6336	2862	3048	3921	2859	1081	501
71 8	SONST. DIENSTLEISTUNGEN .....	54650	26773	6954	7084	6367	3727	1785	1030
8	ORG. OH. ERWERBSCHARAKTER UND PRIVATE HAUSHALTE .....	13431	6668	3179	1947	766	311	299	42
80 0	DARUNTER: KIRCHEN, REL. U. WELT- ANSCH. VEREINIGUNGEN .....	1563	500	551	337	85	26	5	2
80 1 - 7	ORGANISATIONEN O. WIRT- SCHAFTSLEBENS U. ÜBR. ....	11699	6019	2621	1602	677	284	294	40
9	GEBIETSKÖRPERSCHAFTEN UND SOZIALVERSICHERUNG .....	81118	16798	29900	21242	7978	2590	1012	460
90	GEBIETSKÖRPERSCHAFTEN .....	79178	16030	29489	20977	7765	2480	982	450
96	SOZIALVERSICHERUNG .....	1940	768	411	266	213	110	30	10
-	OHNE ANGABE .....	255	159	34	14	17	17	9	4
	ZUSAMMEN .....	1575636	619342	321031	269582	175389	93544	44439	19966

\*) PERSONEN MIT EINEM BESCHÄFTIGUNGSFALL, OHNE BESCHÄFTIGTE

IN BERUFLICHER AUSBILDUNG UND OHNE BESCHÄFTIGTE OHNE ENTGELT.

1) SYSTEMATIK DER WIRTSCHAFTSZWEIGE (FASSUNG FUER DIE BERUFSZÄHLUNG 1970), KURZBEZEICHNUNGEN.

2) FUER PERSONEN MIT EINEM EINKOMMEN UNTER DER BEITRAGSBEMESSUNGSGRENZE.

UND BERLIN - OST

AUSGEWAHLTEN -UNTERABTEILUNGEN SOWIE NACH DER HOEHE DES BEITRAGSPFLICHTIGEN BRUTTOJAHRESENTGELTS:

ARBEITERINNEN

BRUTTOJAHRESENTGELT VON ... BIS UNTER ... DM								DURCH- SCHNITTL. ENTGELT JE PERSON	DURCH- SCHNITTL. ENTGELT JE PERSON 2)	NR. DER SYST. 1)
62400	67200	72000	76800	81600	86400	91200	93600 UND MEHR	DM		
67200	72000	76800	81600	86400	91200	93600				
48	16	14	15	-	-	-	-	29652	29644	0
5894	3544	2234	1190	-	-	-	1	37608	37557	1 - 3
677	198	56	35	-	-	-	-	45690	45668	1
2987	1614	1125	711	-	-	-	-	35653	35592	2
31	23	20	97	-	-	-	-	35581	35348	20
56	46	37	12	-	-	-	-	33248	33220	21
385	227	186	73	-	-	-	-	39093	39021	22
113	58	33	13	-	-	-	-	36446	36432	23
1481	765	519	310	-	-	-	-	38710	38636	24, 25 07 1
440	205	140	121	-	-	-	-	35799	35736	25, (OHNE 25 07 1)
321	178	85	31	-	-	-	-	34267	34242	26
20	12	10	25	-	-	-	-	25653	25600	27
140	100	95	29	-	-	-	-	30148	30123	28 - 9
3230	1732	1053	444	-	-	-	1	38976	38933	3
2801	1503	895	339	-	-	-	1	40024	39980	30
429	229	158	105	-	-	-	-	36249	36210	31
1278	583	360	237	-	-	-	-	37287	37249	4 - 5
575	342	255	185	-	-	-	-	32940	32862	4
213	115	85	55	-	-	-	-	35719	35660	40 - 1
151	68	48	61	-	-	-	-	34855	34836	42
211	159	122	69	-	-	-	-	30598	30539	43
703	241	105	52	-	-	-	-	40583	40569	5
6	2	5	16	-	-	-	-	41456	41437	50 0
107	12	5	2	-	-	-	-	46419	46417	50 7
590	227	95	34	-	-	-	-	38259	38243	50, (OHNE 50 0,7)
1717	1246	2305	10660	-	-	-	-	34611	33182	5 - 9
28	14	19	66	-	-	-	-	42657	40869	6
18	7	7	48	-	-	-	-	42134	40607	60
10	7	12	18	-	-	-	-	45789	42831	61
1506	1106	2042	9790	-	-	-	-	33354	31417	7
10	4	10	9	-	-	-	-	25017	25008	70 0
30	18	7	4	-	-	-	-	22925	22921	70 1 - 2
258	192	116	132	-	-	-	-	38406	38174	70 6 - 8
411	598	1704	9296	-	-	-	-	49980	39854	71 0 - 1
187	115	119	294	-	-	-	-	40209	39697	71 2 - 7
610	179	86	55	-	-	-	-	35068	35025	71 8
19	19	35	146	-	-	-	-	33996	33526	8
1	3	6	47	-	-	-	-	36684	35440	80 0
18	16	29	99	-	-	-	-	33851	33484	80 1 - 7
164	107	209	658	-	-	-	-	38137	37821	9
161	98	178	568	-	-	-	-	38135	37855	90
3	9	31	90	-	-	-	-	38249	36373	96
1	-	-	-	-	-	-	-	29775	29775	-
9938	5389	4913	12102	-	-	-	1	36520	36208	

NR. DER SYST. 1)	WIRTSCHAFTSGLIEDERUNG	INS- GESAMT	DAVON MIT EINEM BEITRAGSPFLICHTIGEN						
			UNTER 33600	33600 38400	38400 43200	43200 48000	48000 52800	52800 57600	57600 62400
0	LAND- U. FORSTWIRTSCH., TIERH. UND FISCHEREI .....	22479	8180	3045	2890	2013	1690	1424	982
1 - 3	PRODUZIERENDES GEWERBE .....	336170	69487	27588	29615	29367	29047	26217	25734
1	ENERGIEWIRTSCHAFT, WAS- SERVERSORGUNG, BERGBAU .....	43424	619	1540	3714	4676	4826	5259	5717
2	VERARBEITENDES GEWERBE (OHNE BAUGEWERBE) .....	212411	51395	19234	18432	18062	17798	15391	14098
20	CHEMISCHE INDUSTRIE U. MINERALÖLVERARB. ....	16393	1671	1944	1292	1511	1643	1505	1427
21	KUNSTSTOFF-, GUMMI- U. ASBESTVERARBEITUNG .....	5727	1278	652	698	624	554	453	368
22	GEW. U. VERARB. V. STEINEN U. ERDEN, FEINKER., GLAS .....	12964	1629	1429	1578	1544	1386	1133	854
23	EISEN-, METALLERZ-, GIES- SEREI U. STAHLVERF. ....	10680	1903	846	933	1051	929	1166	876
24	STAHL-, MASCHINEN- U. FAHRZEUGBAU U. ADV. ....	73745	12693	6219	6462	6511	6617	5678	5424
25 (OHNE 25 07 1) 25 07 1)	ELEKTROTECHNIK (OHNE ADV.), FEINMECH., EBM-W. ....	43696	7470	3277	3407	3463	3813	3299	3467
26	HOLZ- U. PAPIER- UND DRUCKGEWERBE .....	14206	4065	1729	1601	1365	1288	1011	776
27	LEDER-, TEXTIL- U. BE- KLEIDUNGSGEWERBE .....	7171	3208	1002	789	617	429	256	179
28 - 9	NAHRUNGS- U. GENUSS- MITTELGEWERBE .....	27829	17278	2136	1672	1356	1139	889	727
3	BAUGEWERBE .....	80335	17473	6814	7469	5629	6423	5567	5919
30	BAUHAUPTGEWERBE .....	58906	8730	4405	5415	4926	4939	4442	4993
31	AUSBAU- U. BAUHLFSGEW. ....	21429	8743	2409	2054	1703	1484	1125	926
4 - 5	HANDEL UND VERKEHR .....	324507	94510	45076	42918	41838	29095	19215	10999
4	HANDEL .....	205622	84939	33685	21638	16133	11026	7716	6057
40 - 1	GROSSHANDEL .....	56255	15562	9366	7354	5381	4049	3045	2390
42	HANDELSVERMITTLUNG .....	22528	4819	2187	1826	1622	1577	1323	1256
43	EINZELHANDEL .....	126839	64558	22132	12458	9130	5400	3348	2411
5	VERKEHR UND NACHRICHT- TENVERMITTLUNG .....	118885	9571	11391	21280	25705	18069	11499	4942
50 0	EISENBAHNEN .....	68387	888	6891	15615	18484	11122	6187	1946
50 7	DEUTSCHE BUNDESPOST .....	23696	272	1512	2697	4597	4697	3446	1618
50 (OHNE 50 0, 7)	VERKEHR (OH. EISEN- BAHNEN U. BUNDESPOST) .....	26802	8411	2968	2624	2250	1866	1378	1378
6 - 9	SONST. WIRTSCHAFTSBEREICHE .....	1037077	123449	87033	152360	154382	142435	96426	75028
6	KREDITINSTITUTE UND VERSICHERUNGSGEWERBE .....	73099	2538	3566	9018	14307	12650	8432	6156
60	KREDIT- U. FINANZIE- RUNGSINSTITUTE .....	56965	953	2947	7965	12244	9967	6405	4470
61	VERSICHERUNGSGEWERBE .....	16134	1585	619	1053	2063	2683	2027	1686
7	Dienstleistungen, a.n.g. ....	543886	101883	43060	60239	63716	65231	45162	39679
70 0	GASTSTÄTTEN- UND BE- HERBERGUNGSGEWERBE .....	42793	9898	5525	7830	7751	6112	2730	1127
70 1 - 2	REINIGUNG, KÖRPERPFLEGE .....	7305	3348	868	768	548	431	276	223
70 6 - 8	WISSENSCHAFT, BILDUNG, KUNST UND PUBLIZISTIK .....	180724	7802	7852	14393	16444	18090	19143	22827
71 0 - 1	GESUNDHEITS- UND VETERINÄRWESSEN .....	157583	44265	12825	21811	24579	26280	11795	4992
71 2 - 7	RECHTS- UND WIRT- SCHAFTSBERATUNG USW. ....	132193	29965	13567	12850	12047	12352	9643	9197
71 8	SONST. DIENSTLEISTUNGEN .....	23288	6605	2423	2587	2347	1966	1575	1313
8	ORG. OH. ERWERBSCHARAKTER UND PRIVATE HAUSHALTE .....	72142	8366	6705	112600	13829	9644	5343	3236
80 0	DARUNTER: KIRCHEN, REL. U. WELT- ANSCH. VEREINIGUNGEN .....	12903	1034	1253	1765	1635	1250	1081	674
80 1 - 7	ORGANISATIONEN D. WIRT- SCHAFTSLEBENS U. ÜBR. ....	59676	7240	7422	11027	12188	8386	4276	2560
9	GEBIETSKÖRPERSCHAFTEN UND SOZIALVERSICHERUNG .....	347980	10662	31701	70303	62530	54910	37489	29957
90	GEBIETSKÖRPERSCHAFTEN .....	294456	9545	26903	60609	53128	44609	30383	21520
96	SOZIALVERSICHERUNG .....	53494	1117	4798	9694	9402	10301	7106	4437
-	OHNE ANGABE .....	431	151	47	39	35	24	22	13
	ZUSAMMEN .....	1720664	296777	162789	227622	227635	202291	143304	112756

\*) PERSONEN MIT EINEM BESCHÄFTIGUNGSFALL OHNE BESCHÄFTIGTE  
IN BERUFLICHER AUSBILDUNG UND OHNE BESCHÄFTIGTE OHNE ENTGELT.

1) SYSTEMATIK DER WIRTSCHAFTSZWEIGE (FASSUNG FUER DIE BERUFSZÄHLUNG 1970), KURZBEZEICHNUNGEN.

2) FUER PERSONEN MIT EINEM EINKOMMEN UNTER DER BEITRAGSBEMESSUNGSGRENZE.



U N D B E R L I N - O S T

AUSGEWAHLTEN -UNTERABTEILUNGEN SOWIE NACH DER HOEHE DES BEITRAGSPFLICHTIGEN BRUTTOJAHRESENTGELTS  
STELLE

BRUTTOJAHRESENTGELT VON ... BIS UNTER ... DM								DURCH- SCHNITTL. ENTGELT JE PERSON	DURCH- SCHNITTL. ENTGELT JE PERSON 2)	NR. DER SYST. 1)
62400	67200	72000	76800	81600	86400	91200	93600 UND MEHR			
67200	72000	76800	81600	86400	91200	93600				
DM										
775	407	406	652	5	3	4	3	40595	39478	0
23048	18532	21226	35100	396	165	203	445	50313	47050	1 - 3
4926	3854	3953	3215	385	151	196	393	58659	56250	1
13204	10422	12509	21839	7	5	1	14	48684	45455	2
1117	902	1070	2309	-	-	-	1	54092	50365	20
247	194	209	450	-	-	-	-	47047	44510	21
681	508	642	1567	2	1	1	9	51149	47571	22
790	591	636	956	1	-	-	2	50594	48004	23
5651	4349	5252	8679	4	4	-	2	51823	48485	24
3511	2884	3536	5569	-	-	-	-	52877	49382	25, 07 1 25, (OHNE 25 07 1)
505	421	474	951	-	-	-	-	44389	42063	26
165	115	113	298	-	-	-	-	38290	36620	27
537	458	577	1060	-	-	-	-	33921	32223	28 - 9
4918	4256	4764	10046	4	9	6	38	50111	46259	3
4270	3731	4190	8809	4	9	6	37	53607	49480	30
648	525	574	1237	-	-	-	1	40502	38275	31
9194	7914	9272	14445	4	5	3	19	42464	40859	4 - 5
4789	4130	5165	10335	3	3	-	3	39217	37225	4
1849	1549	1899	3808	-	2	-	1	44086	41708	40 - 1
1225	1116	1729	3842	3	1	-	2	51481	46260	42
1715	1465	1537	2685	-	-	-	-	34879	33972	43
4405	3784	4107	4110	1	2	3	16	48080	47042	5
2090	1593	2066	1505	-	-	-	-	48165	47520	50 0
1331	1460	1108	958	-	-	-	-	52785	51773	50 7
984	731	933	1647	1	2	3	16	43703	41491	50, (OHNE 50 0, 7)
71553	42433	36570	54915	117	82	84	210	49354	47798	6 - 9
4408	3290	3511	5223	-	-	-	-	52796	50949	6
3280	2413	2657	3664	-	-	-	-	52646	50986	60
1128	877	854	1559	-	-	-	-	53326	50814	61
41692	24548	21878	36491	73	45	45	144	48826	46787	7
631	339	336	514	-	-	-	-	41365	40934	70 0
177	150	158	358	-	-	-	-	37693	35677	70 1 - 2
29680	16024	12332	16108	2	5	2	20	57415	55511	70 6 - 8
2840	1682	1652	4836	7	5	3	11	42163	41058	71 0 - 1
7315	5545	6489	13070	25	21	23	84	48563	45516	71 2 - 7
1049	808	911	1605	39	14	17	29	45381	42840	71 8
2575	1722	1761	4127	10	7	8	8	47329	45519	8
598	486	619	1928	-	-	-	-	52717	48241	80 0
1974	1234	1141	2195	10	7	8	8	46263	45070	80 1 - 7
22878	12873	9420	9074	34	30	31	58	49876	49137	9
20136	11537	8132	7807	31	30	29	57	49873	49118	90
2742	1336	1288	1267	3	-	2	1	49897	49240	96
16	16	7	61	-	-	-	-	42762	37150	-
104586	69302	67481	105173	522	255	294	677	48126	46211	

#### 4 Beschäftigungsfälle und beschäftigte Personen 1995 nach Ländern

Land	Beschäftigungsfälle	Personen <sup>1)</sup>			Durchschnittliche Anzahl der Beschäftigungsfälle je Person <sup>4)</sup>	Durchschnittliches Entgelt <sup>2)</sup> je			Durchschnittliche Anzahl der Beschäftigungstage je Person <sup>4)</sup>
		insgesamt	darunter ganzjährig beschäftigt			Person <sup>4)</sup>	ganzjährig beschäftigter Person	ganzjährig vollzeitbeschäftigter Person <sup>3)</sup>	
			zusammen	darunter vollzeitbeschäftigt <sup>3)</sup>					
1 000					Anzahl	DM			Anzahl
Baden-Württemberg .....	4 679,4	4 015,3	3 029,6	2 331,5	1,17	45 648	53 592	59 923	320
Bayern .....	5 446,4	4 588,5	3 345,7	2 543,3	1,19	43 206	51 227	57 513	317
Berlin .....	1 806,2	1 391,4	969,3	731,1	1,30	41 225	50 516	55 443	310
Brandenburg .....	1 213,5	1 012,9	704,2	553,8	1,20	32 926	39 804	42 696	313
Bremen .....	381,8	318,9	237,8	182,6	1,20	45 720	54 320	60 791	317
Hamburg .....	976,9	819,7	606,6	463,6	1,19	48 674	58 157	64 376	316
Hessen .....	2 666,4	2 296,9	1 731,2	1 334,1	1,16	46 748	55 122	61 380	319
Mecklenburg-Vorpommern .....	868,1	727,6	486,9	372,2	1,19	31 364	39 071	42 691	307
Niedersachsen .....	3 063,9	2 603,6	1 904,8	1 427,2	1,18	41 364	49 364	55 847	316
Nordrhein-Westfalen .....	7 378,4	6 322,3	4 722,4	3 687,6	1,17	45 202	53 510	59 333	318
Rheinland-Pfalz .....	1 497,7	1 274,1	937,5	708,4	1,18	42 095	50 125	56 479	317
Saarland .....	449,3	381,7	277,4	218,7	1,18	42 311	51 211	56 442	313
Sachsen .....	2 224,3	1 857,7	1 310,0	1 018,9	1,20	32 271	38 799	41 782	314
Sachsen-Anhalt .....	1 307,4	1 089,7	747,3	575,3	1,20	31 577	38 706	41 999	310
Schleswig-Holstein .....	1 065,4	896,9	641,3	470,3	1,19	40 220	48 562	55 309	313
Thüringen .....	1 184,7	991,8	676,1	522,1	1,19	31 139	38 025	41 195	310
Deutschland <sup>5)</sup> ..	36 237,3	30 608,9	22 331,8	17 142,8	1,18	41 879	50 067	55 655	316
Nachrichtlich:									
Früheres Bundesgebiet	28 830,2	24 445,2	18 080,4	13 844,1	1,18	44 276	52 566	58 771	317
Neue Länder und Berlin-Ost .....	7 379,7	6 143,9	4 247,9	3 296,3	1,20	32 416	39 435	42 578	312

1) Zuordnung nach dem längsten Beschäftigungsfall.

2) Jährliches beitragspflichtiges Bruttoarbeitsentgelt.

3) Mit einem Beschäftigungsfall, ohne Beschäftigte in beruflicher Ausbildung und ohne Beschäftigte ohne Entgelt.

4) Bei der Interpretation dieser Kennziffern muß beachtet werden, daß die ihnen zugrundeliegenden Aggregate nicht in direktem Personenbezug,

sondern unabhängig davon ermittelt wurden. (siehe auch Abschnitt 2.1 der methodischen Erläuterungen).

5) Einschl. der Fälle ohne Regionalangabe.

5 GANZJAEHRIG VOLLZEITBESCHAEFFTIGTE PERSONEN \*) 1995 SOWIE DEREN ERZIELTE BRUTTOENTGELTE NACH  
WIRTSCHAFTSABTEILUNGEN, AUSGEWAHLTEN -UNTERABTEILUNGEN UND LAENDERN

NR. DER SYST. 1)	WIRTSCHAFTSGLIEDERUNG	DEUTSCHLAND 2)			FRUEHERES BUNDESGBIET			NEUE LAENDER UND BERLIN-OST		
		PER- SONEN	ENTGELT	DURCH- SCHNITTL. ENTGELT JE PERSON	PER- SONEN	ENTGELT	DURCH- SCHNITTL. ENTGELT JE PERSON	PER- SONEN	ENTGELT	DURCH- SCHNITTL. ENTGELT JE PERSON
			MRD. DM	DM		MRD. DM	DM		MRD. DM	DM
0	LAND- U. FORSTWIRTSCH., TIERH. UND FISCHEREI .....	204231	7455.1	36503	96380	3969.3	41184	105508	3374.5	31984
1 - 3	PRODUZIERENDES GEWERBE .....	7862580	456193.8	57874	6620889	404473.0	61090	1261691	51720.8	40993
1	ENERGIEWIRTSCHAFT, WASSER- VERSORGUNG, BERGBAU .....	402312	26457.7	65764	309112	21636.2	69995	93200	4821.5	51733
2	VERARBEITENDES GEWERBE (OHNE BAUGEWERBE) .....	6061104	355656.3	58678	5367105	328145.4	61140	693999	27510.9	39641
20	CHEMISCHE INDUSTRIE U. MINERALOELVERARB. ....	452065	31302.1	69242	418475	29803.4	71219	33590	1498.6	44615
21	KUNSTSTOFF- GUMMI- U. ASBESTVERARBEITUNG .....	303155	16522.4	54501	278833	15634.7	56072	24322	887.7	36497
22	GEW. U. VERARB. V. STEINEN U. ERDEN, FEINKER., GLAS .....	269214	15119.6	56162	217879	12956.4	59466	51335	2163.1	42138
23	EISEN-, METALLERZ., GIES- SEREI U. STAHLVERF. ....	433870	25037.5	57707	385817	23135.0	59964	48053	1902.5	39591
24	STAHL-, MASCHINEN- U. FAHRZEUGBAU U. ADV. ....	1960677	123010.5	62739	1726607	112962.6	65436	234070	10027.9	42841
25 07 1	ELEKTROTECHNIK (OHNE ADV.) .....	1241508	74291.4	59840	1119665	69183.4	61789	121843	5108.1	41924
25 07 1)	HOLZ-, PAPIER- UND DRUCKGEWERBE .....	623951	34433.8	55187	557298	32006.1	57431	66653	2427.8	38424
26	LEDER-, TEXTIL- U. BE- KLEIDUNGSGEWERBE .....	252663	11343.0	44894	221244	10446.4	47217	31419	896.6	28537
28 - 9	NAHRUNGS- U. GENUSS- MITTELGEWERBE .....	524001	24596.0	46939	441287	21997.3	49848	82714	2598.7	31417
3	BAUGEWERBE .....	1419164	74079.8	52200	944672	54691.4	57895	474492	19388.4	40861
30	BAUHAUPTGEWERBE .....	998035	54000.8	54107	654371	39445.9	60281	343664	14554.9	42352
31	AUSBAU- U. BAUHILFSGEW. ....	421129	20079.0	47679	290301	15245.4	52516	130828	4833.5	45785
4 - 5	HANDEL UND VERKEHR .....	3041073	156821.5	51568	2475060	134036.5	54155	566013	22785.0	40255
4	HANDEL .....	2125387	108246.0	50930	1815637	96752.1	53288	309750	11493.8	37107
40 - 1	GROSSHANDEL .....	833874	47055.6	56430	739757	43223.1	58429	94117	3632.5	40720
42	HANDELSVERMITTLUNG .....	202536	11999.9	59248	168268	10431.0	61990	34268	1659.0	45785
43	EINZELHANDEL .....	1088977	49190.4	45171	907612	43098.1	47485	181365	6092.4	33592
5	VERKEHR UND NACHRICHT- TENBERMITTLUNG .....	915686	48575.5	53048	659423	37284.4	56541	256263	11291.1	44061
50 0	EISENBAHNEN .....	171919	8683.7	50510	73946	4163.3	56302	97973	4520.4	46139
50 7	DEUTSCHE BUNDESPOST .....	115183	6189.2	53734	63950	3660.7	57234	51223	2528.6	49364
50, (OHNE 50 0, 7)	VERKEHR (OH. EISEN- BAHNEN U. BUNDESPOST) .....	628584	33702.6	53617	521517	29460.4	56490	107067	4242.2	39622
6 - 9	SONST. WIRTSCHAFTSBEREICHE .....	6013940	333579.0	55468	4651538	271135.3	58289	1362402	62443.7	45834
6	KREDITINSTITUTE UND VERSICHERUNGSGEWERBE .....	722975	50141.9	69355	648548	46225.9	71276	74427	3916.0	52616
60	KREDIT- U. FINANZIE- RUNGSINSTITUTE .....	515304	35410.8	68718	457201	32363.8	70787	58103	3047.0	52441
61	VERSICHERUNGSGEWERBE .....	207671	14731.1	70935	191347	13862.1	72445	16324	869.1	53238
7	Dienstleistungen, A.N.G. ....	3588826	189346.0	52760	2815492	155137.5	55101	773334	34208.8	44235
70 0	GASTSTAETTEN- UND BE- HERBERGUNGSGEWERBE .....	519540	21093.0	40599	427077	18080.2	42335	92463	3012.7	32583
70 1 - 2	REINIGUNGSKOERPERPFLEGE .....	213364	6880.0	32245	158077	5504.6	34822	55287	1375.3	24877
70 6 - 8	WISSENSCHAFT, BILDUNG, KUNST UND PUBLIZISTIK .....	715311	44127.1	61689	512683	32909.6	64191	202628	11217.5	55360
71 0 - 1	GESUNDHEITS- UND VETERINAERWESEN .....	975626	50559.9	51823	784124	42220.5	53844	191502	8339.4	43547
71 2 - 7	RECHTS- UND WIRT- SCHAFTSBERATUNG USW. ....	823242	49587.9	60235	669726	42297.7	63157	153516	7290.2	47468
71 8	SONST. DIENSTLEISTUNGEN .....	341743	17098.1	50032	263805	14124.8	53543	77938	2973.3	38149
8	ORG. OH. ERWERBSCHARAKTER UND PRIVATE HAUSHALTE .....	381897	21764.8	56991	296324	17893.8	60386	85573	3871.0	45237
80 0	DARUNTER: KIRCHEN, REL. U. WELT- ANSCH. VEREINIGUNGEN .....	84157	5010.7	59539	70291	4304.7	61242	13866	705.9	50909
80 1 - 7	ORGANISATIONEN D. WIRT- SCHAFTSLEBENS U. UEBR. ....	283123	16292.9	57547	211748	13136.1	62036	71375	3156.8	44229
9	GEBIETSKOERPERSCHAFTEN UND SOZIALVERSICHERUNG .....	1320242	72326.3	54783	891174	51878.2	58213	429068	20448.1	47857
90	GEBIETSKOERPERSCHAFTEN .....	1124141	60953.8	54223	750507	43249.0	57626	373634	17704.7	47385
96	SOZIALVERSICHERUNG .....	196101	11372.5	57993	140667	8629.1	61344	55434	2743.4	49490
-	OHNE ANGABE .....	965	40.7	42224	279	14.7	52771	686	26.0	37934
	INSGESAMT .....	17142789	954090.2	55655	13844146	813628.8	58771	3296300	140350.0	42578

\*) PERSONEN MIT EINEM BESCHAEFFTIGUNGSFALL, OHNE BESCHAEFFTIGTE  
IN BERUFLICHER AUSBILDUNG UND OHNE BESCHAEFFTIGTE OHNE ENTGELT.  
1) SYSTEMATIK DER WIRTSCHAFTSZWEIGE (FASSUNG FUER DIE BERUFSZAEHLUNG 1970), KURZBEZEICHNUNGEN.  
2) EINSCHL. "OHNE ANGABE" DES LAENDERSCHLUESSELS.

5 GANZJAEHRIG VOLLZEITBESCHAEFTIGTE PERSONEN \*) 1995 SOWIE DEREN ERZIELTE BRUTTOENTGELTE NACH WIRTSCHAFTSABTEILUNGEN, AUSGEWAHLTEN -UNTERABTEILUNGEN UND LAENDERN

NR. DER SYST. 1)	WIRTSCHAFTSGLIEDERUNG	BADEN-WÜRTTEMBERG			BAYERN			BERLIN		
		PER- SONEN	ENTGELT	DURCH- SCHNITT- L. ENTGELT JE PERSON	PER- SONEN	ENTGELT	DURCH- SCHNITT- L. ENTGELT JE PERSON	PER- SONEN	ENTGELT	DURCH- SCHNITT- L. ENTGELT JE PERSON
			MRD. DM	DM		MRD. DM	DM		MRD. DM	DM
0	LAND- U. FORSTWIRTSCH., TIERH. UND FISCHEREI .....	14445	598.8	41455	14886	594.8	39956	3976	171.0	43009
1 - 3	PRODUZIERENDES GEWERBE .....	1291886	80791.1	62537	1260973	74386.5	58991	219928	12921.4	58753
1	ENERGIEWIRTSCHAFT, WASSER- VERSORGUNG, BERGBAU .....	28449	2112.9	74270	32177	2231.2	69341	16109	1093.1	67854
2	VERARBEITENDES GEWERBE (OHNE BAUGEWERBE) .....	1096396	69100.5	63025	1055461	62146.8	58881	141492	8343.9	58971
20	CHEMISCHE INDUSTRIE U. MINERALÖLVERARB. ....	47039	3221.1	68477	55001	3577.9	65052	10651	747.7	70198
21	KUNSTSTOFF- SUMMI ASBESTVERARBEITUNG .....	52201	3007.8	57621	48675	2490.0	51156	4418	242.0	54778
22	GEW. U. VERARB. V. STEINEN U. ERDEN, FEINKER., GLAS .....	32420	1996.8	61593	61878	3383.5	54680	3257	187.3	57521
23	EISEN-, METALLERZ., GIES- SEREI U. STAHLVERF. ....	60759	3578.3	58893	43617	2466.2	56542	4848	246.4	50831
24, 25 07 1	STAHL- MASCHINEN- U. FAHRZEUGBAU U. ADV. ....	390387	26763.6	68557	331934	21290.0	64139	37563	2276.0	60592
25, (OHNE 07 1)	ELEKTROTECHNIK (OHNE ADV.), FEINMECH., EBM-W. ....	287244	18345.2	63866	253396	15830.4	62473	47443	2904.3	61218
26	HOLZ-, PAPIER- UND DRUCKGEWERBE .....	114015	6666.6	58471	113802	6151.8	54057	14536	797.7	54876
27	LEDER-, TEXTIL- U. BE- KLEIDUNGSGEWERBE .....	47850	2320.1	48487	54447	2440.0	44815	3630	161.0	44354
28 - 9	NAHRUNGS- U. GENUSS- MITTELGEWERBE .....	64481	3200.9	49641	92711	4516.9	48720	15146	781.4	51590
3	BAUGEWERBE .....	167041	9577.7	57338	173335	10008.6	57741	62327	3484.5	55906
30	BAUHAUPTGEWERBE .....	113872	6702.6	58861	123102	7432.5	60376	39711	2315.8	58316
31	AUSBAU- U. BAUHILFSGEW. ....	53169	2875.1	54075	50233	2576.1	51283	22616	1168.7	51674
4 - 5	HANDEL UND VERKEHR .....	348640	19042.3	54619	429004	22811.7	53174	135401	5870.2	50740
4	HANDEL .....	266313	14425.4	54167	320993	16937.3	52765	76185	3724.0	48881
40 - 1	GROSSHANDEL .....	105075	6163.8	58661	121892	7034.6	57711	20988	1127.6	53728
42	HANDELSVERMITTLUNG .....	38529	2490.7	64644	24426	1474.9	60384	7826	444.9	56847
43	EINZELHANDEL .....	122709	5770.9	47029	174675	8427.8	48248	47371	2151.5	45417
5	VERKEHR UND NACHRICHT- TENVERMITTLUNG .....	82327	4616.9	56080	108011	5874.4	54387	59216	3146.2	53131
50 0	EISENBAHNEN .....	9708	537.0	55313	14069	776.2	55171	13752	711.2	51717
50 7	DEUTSCHE BUNDESPOST .....	10731	605.6	56436	11508	641.5	55740	8595	481.4	56010
50, (OHNE 00 7)	VERKEHR (OH. EISEN- BAHNEN U. BUNDESPOST) .....	51888	3474.3	56139	82434	4456.8	54065	36869	1953.6	52987
6 - 9	SONST. WIRTSCHAFTSBEREICHE .....	676494	39276.0	58058	838389	48477.6	57822	371474	20556.0	55336
6	KREDITINSTITUTE UND VERSICHERUNGSGEWERBE .....	98208	6849.5	69745	123258	8620.3	69937	29713	2068.2	59605
60	KREDIT- U. FINANZIE- RUNGSINSTITUTE .....	71919	4945.7	68768	87738	6007.6	68472	21075	1499.9	71168
61	VERSICHERUNGSGEWERBE .....	26289	1903.8	72418	35520	2612.7	73556	8638	568.3	65793
7	Dienstleistungen, A.N.G. ....	416548	23086.6	55424	512143	28245.9	55152	228646	12227.4	53478
70 0	GASTSTAETTEN- UND BE- HERBERGUNGSGEWERBE .....	63544	2675.3	42101	84503	3547.4	41980	23620	913.6	38579
70 1 - 2	REINIGUNG, KOERPERPFLEGE .....	21696	776.8	35804	28947	999.8	34540	13864	474.0	34186
70 6 - 8	WISSENSCHAFT, BILDUNG, KUNST UND PUBLIZISTIK .....	78122	4991.0	63888	93764	6011.6	64101	55489	3362.8	60603
71 0 - 1	GESUNDEITS- UND VETERINAERWESEN .....	121060	6506.7	53748	138635	7320.2	52802	54041	2885.4	53393
71 2 - 7	RECHTS- UND WIRT- SCHAFTSBERATUNG USW. ....	101387	6510.3	64212	127325	8364.1	65691	57081	3350.1	58690
71 8	SONST. DIENSTLEISTUNGEN .....	30739	1626.4	52910	38949	2002.6	51417	24551	1241.6	50570
8	ORG. OH. ERWERBSCHARAKTER UND PRIVATE HAUSHALTE .....	38316	2313.5	60379	49864	2992.1	60004	21965	1243.7	56620
80 0	DARUNTER: KIRCHEN, REL. U. WELT- ANSCH. VEREINIGUNGEN .....	9632	599.5	62236	14116	901.0	63829	5038	288.6	57293
80 1 - 7	ORGANISATIONEN D. WIRT- SCHAFTSLEBENS U. UEBR. ....	26598	1646.4	61901	32124	1970.5	61341	16673	946.5	56768
9	GEBIETSKOERPERSCHAFTEN UND SOZIALVERSICHERUNG .....	123422	7026.4	56930	153124	8619.3	56290	91150	5016.7	55038
90	GEBIETSKOERPERSCHAFTEN .....	103752	5827.7	56170	131291	7326.2	55801	72155	3920.1	54329
96	SOZIALVERSICHERUNG .....	19870	1198.6	60937	21833	1293.1	59229	18996	1096.6	57731
-	OHNE ANGABE .....	1	0.1	60785	3	0.1	37017	273	13.5	49417
	INSGESAMT ....	2331466	139708.3	59923	2543255	146270.7	57513	731052	40532.1	55443

\*) PERSONEN MIT EINEM BESCHAEFTIGUNGSFALL OHNE BESCHAEFTIGTE  
IN BERUFLICHER AUSBILDUNG UND OHNE BESCHAEFTIGTE OHNE ENTGELT.

1) SYSTEMATIK DER WIRTSCHAFTSZWEIGE (FASSUNG FUER DIE BERUFSZAEHLUNG 1970), KURZBEZEICHNUNGEN.

5 GANZJAEHRIG VOLLZEITBESCHAEFFTIGTE PERSONEN \*) 1995 SOWIE DEREN EPZIELTE BRUTTOENTGELTE NACH  
WIRTSCHAFTSABTEILUNGEN, AUSGEWAHLTEN -UNTERABTEILUNGEN UND LAENDERN

NR. DER SYST. 1)	WIRTSCHAFTSGLIEDERUNG	BERLIN-WEST			BERLIN-OST			BRANDENBURG		
		PER- SONEN	ENTGELT	DURCH- SCHNITTL. ENTGELT JE PERSON	PER- SONEN	ENTGELT	DURCH- SCHNITTL. ENTGELT JE PERSON	PER- SONEN	ENTGELT	DURCH- SCHNITTL. ENTGELT JE PERSON
			MRD. DM	DM		MRD. DM	DM		MRD. DM	DM
0	LAND- U. FORSTWIRTSCH., TIERH. UND FISCHEREI .....	2580	116.9	45291	1395	54.2	38791	26144	842.7	32233
1 - 3	PRODUZIERENDES GEWERBE .....	157168	9816.2	62457	62760	3105.3	49478	211110	8885.6	42090
1	ENERGIEWIRTSCHAFT, WASSER- VERSORGUNG, BERGBAU .....	10509	743.7	70772	5600	349.3	62380	22725	1211.9	53330
2	VERARBEITENDES GEWERBE (OHNE BAUGEWERBE) .....	107462	6710.7	62447	34030	1633.3	47995	102816	4186.6	40720
20	CHEMISCHE INDUSTRIE U. MINERALGELVERARB. ....	9349	675.9	72293	1302	71.8	55153	6771	300.8	44427
21	KUNSTSTOFF- GUMMI- U. ASBESTVERARBEITUNG .....	3399	198.2	58305	1019	43.8	43015	3681	139.9	38001
22	GEW. U. VERARB. V. STEINEN U. ERDEN, FEINKER., GLAS .....	2501	149.2	59655	756	38.1	50461	8213	363.5	44265
23	EISEN-, METALLERZ., GIES- SEREI U. STAHLVERF. ....	3395	186.1	54821	1453	60.3	41508	10759	440.0	40896
24	STAHL- MASCHINEN- U. FAHRZEUGBAU U. ADV. ....	26515	1726.0	65095	11048	550.0	49787	33021	1430.8	43329
25 07 1	ELEKTROTECHNIK (OHNE ADV), FEINMECH., EBM-W. ....	35791	2307.5	64472	11652	596.8	51222	15542	665.4	42815
25 07 1)	HOLZ- PAPIER- UND DRUCKGEWERBE .....	11862	682.3	57523	2674	115.3	43137	10177	384.7	37803
26	LEDER- TEXTIL- U. BE- KLEIDUNGSGEWERBE .....	2715	125.8	46349	915	35.2	38435	2419	70.3	29054
28 - 9	NAHRUNGS- U. GENUSS- MITTELGEWERBE .....	11935	659.6	55269	3211	121.7	37916	12233	391.2	31976
3	BAUGEWERBE .....	39197	2361.8	60254	23130	1122.7	48538	85569	3487.0	40751
30	BAUHAUPTGEWERBE .....	25129	1581.6	62937	14582	734.2	50352	62704	2629.1	41928
31	AUSBAU- U. BAUHLFSGEW. ....	14068	780.2	55461	8548	388.4	45443	22865	858.0	37523
4 - 5	HANDEL UND VERKEHR .....	89125	4688.0	52500	46276	2182.2	47156	92712	3732.1	40285
4	HANDEL .....	55531	2810.0	50603	20654	914.0	44251	49497	1824.4	36858
40 - 1	GROSSHANDEL .....	15499	861.7	55600	5489	265.9	48443	12875	518.5	40272
42	HANDELSVERMITTLUNG .....	3741	215.4	57583	4085	229.5	56174	8619	282.0	42598
43	EINZELHANDEL .....	36291	1732.9	47750	11080	418.6	37778	30003	1023.9	34127
5	VERKEHR UND NACHRICHT- TENVERMITTLUNG .....	33594	1877.9	55901	25622	1268.2	49498	43215	1907.7	44145
50 0	EISENBAHNEN .....	1898	107.1	56428	11854	604.1	50953	15734	702.9	44672
50 7	DEUTSCHE BUNDESPOST .....	4197	256.0	60998	4398	225.4	51251	10080	501.2	49723
50, (OHNE 50 0, 7)	VERKEHR (OH. EISEN- BAHNEN U. BUNDESPOST) .....	27499	1514.8	55087	9370	438.7	46822	17401	703.7	40438
6 - 9	SONST. WIRTSCHAFTSBEREICHE .....	227914	13323.7	58460	143560	7232.2	50378	223778	10183.3	45505
6	KREDITINSTITUTE UND VERSICHERUNGSGEWERBE .....	22759	1639.5	72039	6954	428.7	61641	10047	525.4	52297
60	KREDIT- U. FINANZIE- RUNGSINSTITUTE .....	16419	1200.2	73100	4656	299.6	64352	8726	458.5	52545
61	VERSICHERUNGSGEWERBE .....	6340	439.3	69288	2298	129.0	56149	1321	66.9	50659
7	Dienstleistungen, A.N.G. ....	144483	8087.6	55976	84163	4139.8	49188	117651	5098.8	43339
70 0	GASTSTAETTEN- UND BE- HERBERGUNGSGEWERBE .....	16044	644.1	40148	7576	289.5	35569	13565	436.8	32199
70 1 - 2	REINIGUNG, KOERPERPFLEGE .....	7949	280.3	35265	5915	193.6	32735	8854	222.8	25167
70 6 - 8	WISSENSCHAFT, BILDUNG, KUNST UND PUBLIZISTIK .....	32320	2075.4	64215	23169	1287.4	55565	28743	1548.9	53889
71 0 - 1	GESUNDEHEITS- UND VETERINAERWESEN .....	34267	1927.4	56246	19774	958.0	48449	31152	1339.8	43009
71 2 - 7	RECHTS- UND WIRT- SCHAFTSBERATUNG USW. ....	36795	2242.5	60947	20286	1107.5	54597	20808	964.7	46361
71 8	SONST. DIENSTLEISTUNGEN .....	17108	917.9	53651	7443	323.7	43491	14529	585.8	40320
8	ORG. OH. ERWERBSCHARAKTER UND PRIVATE HAUSHALTE .....	15680	936.5	59726	6285	307.2	48872	16130	722.6	44799
80 0	DARUNTER: KIRCHEN, REL. U. WELT- ANSCH. VEREINIGUNGEN .....	3866	231.4	59848	1172	57.3	48865	1912	98.4	51439
80 1 - 7	ORGANISATIONEN D. WIRT- SCHAFTSLEBENS U. UEBR. ....	11574	696.9	60214	5099	249.6	48945	14162	623.0	43989
9	GEBIETSKOERPERSCHAFTEN UND SOZIALVERSICHERUNG .....	44992	2660.1	59123	46158	2356.6	51055	79950	3836.5	47986
90	GEBIETSKOERPERSCHAFTEN .....	30713	1818.3	59205	41442	2101.7	50715	71388	3413.5	47816
96	SOZIALVERSICHERUNG .....	14279	841.7	58949	4716	254.9	54044	8562	422.9	49396
-	OHNE ANGABE .....	239	12.4	51990	34	1.1	31331	69	1.8	26720
	INSGESAMT .....	477026	27957.2	58607	254026	12574.9	49502	553813	23645.5	42696

\*) PERSONEN MIT EINEM BESCHAEFFTIGUNGSFALL OHNE BESCHAEFFTIGTE  
IN BERUFLICHER AUSBILDUNG UND OHNE BESCHAEFFTIGTE OHNE ENTGELT.

1) SYSTEMATIK DER WIRTSCHAFTSZWEIGE (FASSUNG FUER DIE BERUFSZAEHLUNG 1970), KURZBEZEICHNUNGEN.

5 GANZJAEHRIG VOLLZEITBESCHAEFTEIGTE PERSONEN \*) 1995 SOWIE DEREN ERZIELTE BRUTTOENTGELTE NACH  
WIRTSCHAFTSABTEILUNGEN, AUSGEWAELHTEN UNTERABTEILUNGEN UND LAENDERN

NR. DER SYST. 1)	WIRTSCHAFTSGLIEDERUNG	BREMEN			HAMBURG			HESSEN		
		PER- SONEN	ENTGELT	DURCH- SCHNITTL. ENTGELT JE PERSON	PER- SONEN	ENTGELT	DURCH- SCHNITTL. ENTGELT JE PERSON	PER- SONEN	ENTGELT	DURCH- SCHNITTL. ENTGELT JE PERSON
			MRD. DM	DM		MRD. DM	DM		MRD. DM	DM
0	LAND- U. FORSTWIRTSCH., TIERH. UND FISCHEREI	548	25.3	46238	1677	74.4	44344	7148	307.7	43045
1 - 3	PRODUZIERENDES GEWERBE	73365	4755.4	64818	132340	9049.3	68380	570119	35549.1	62354
1	ENERGIEWIRTSCHAFT, WASSER- VERSORGUNG, BERGBAU	3646	277.6	76136	6748	513.3	76069	18449	1316.2	71343
2	VERARBEITENDES GEWERBE (OHNE BAUGEWERBE)	59574	3859.7	64788	101034	6938.2	68672	468104	29355.9	62712
20	CHEMISCHE INDUSTRIE U. MINERALOELVERARB.	874	53.6	61334	15224	1196.6	78597	64688	4732.8	73163
21	KUNSTSTOFF-, GUMMI- U. ASBESTVERARBEITUNG	374	19.6	52432	4962	307.0	61860	31062	1741.4	56053
22	GEW. U. VERARB. V. STEINEN U. ERDEN, FEINKER., GLAS	1252	78.9	62980	1536	95.7	62329	16546	1026.1	62017
23	EISEN-, METALLERZ., GIES- EREI U. STAHLVERF.	5434	323.9	59611	5485	350.4	63889	24515	1449.7	59136
24	STAHL-, MASCHINEN- U. FAHRZEUGBAU U. ADV.	29081	1990.1	68433	39844	2836.0	71177	150836	10022.3	56445
25 07 1	ELEKTROTECHNIK (OHNE ADV.)	10301	697.0	67666	15951	1066.4	66852	86692	5396.3	62247
25 (OHNE 25 07 1)	FEINMECH., EBM-W. HOLZ-, PAPIER- UND DRUCKGEWERBE	2431	143.1	58849	6559	411.4	62716	43285	2514.4	58089
27	LEDER-, TEXTIL- U. BE- KLEIDUNGSGEWERBE	1755	85.2	48532	1265	58.6	46311	14945	683.7	45749
28 - 9	NAHRUNGS- U. GENUSS- MITTELGEWERBE	8072	468.3	58016	10208	616.3	60372	35534	1789.1	50348
3	BAUGEWERBE	10145	618.1	60929	24558	1597.8	65063	83566	4877.1	58362
30	BAUHAUPTGEWERBE	7082	453.7	64070	14817	1029.0	69448	57050	3491.7	61203
31	AUSBAU- U. BAUHLFSGEW.	3063	164.4	53668	9741	568.8	58391	26516	1385.4	52248
4 - 5	HANDEL UND VERKEHR	49225	2808.4	57053	122337	7531.7	61565	266025	15649.0	58825
4	HANDEL	27621	1490.2	53952	78139	4732.9	60571	181651	10478.3	57684
40 - 1	GROSSHANDEL	12187	710.9	58331	42624	2795.6	65587	74729	4685.5	62700
42	HANDELSVERMITTLUNG	2639	185.0	70105	4977	339.8	68276	23331	1592.3	68248
43	EINZELHANDEL	12795	594.3	46449	30538	1597.5	52313	83591	4200.5	50251
5	VERKEHR UND NACHRICHT- TENUEBERMITTLUNG	21604	1318.2	61019	44198	2798.7	63323	84374	5170.6	61282
50 0	EISENBAHNEN	2251	126.4	56158	4345	241.6	55615	8747	500.3	57196
50 7	DEUTSCHE BUNDESPOST	1683	96.3	57212	3611	205.4	56871	7090	408.6	57633
50 (OHNE 50 0, 7)	VERKEHR (OH. EISEN- BAHNEN U. BUNDESPOST)	17670	1095.5	62000	36242	2351.7	64890	68537	4261.7	62181
6 - 9	SONST. WIRTSCHAFTSBEREICHE	59413	3508.3	59049	207236	13188.7	63641	490807	30381.6	61901
6	KREDITINSTITUTE UND VERSICHERUNGSGEWERBE	7911	569.1	71939	38523	2907.1	75465	94073	7106.9	75547
60	KREDIT- U. FINANZIE- RUNGSINSTITUTE	5547	401.5	72379	18247	1370.2	75093	72605	5527.3	76128
61	VERSICHERUNGSGEWERBE	2364	167.6	70906	20276	1536.9	75799	21468	1579.6	73581
7	DIENTSTLEISTUNGEN, A.N.G.	37377	2097.4	56116	129886	7901.1	60831	276356	15938.4	57673
70 0	GASTSTAETTEN- UND BE- HERBERGUNGSGEWERBE	4273	175.2	40996	13786	594.3	43107	40563	1740.2	42901
70 1 - 2	REINIGUNG, KOERPERPFLEGE	1885	64.6	34295	6974	311.1	44605	13937	490.7	35210
70 6 - 8	WISSENSCHAFT, BILDUNG, KUNST UND PUBLIZISTIK	8315	563.0	67705	33728	2328.5	69037	40249	2589.6	64341
71 0 - 1	GESUNDHEITS- UND VETERINAERWESEN	9728	543.5	55868	22062	1229.9	55750	70910	3885.2	54791
71 2 - 7	RECHTS- UND WIRT- SCHAFTSBERATUNG USW.	8092	491.0	60674	37041	2510.9	67787	82120	5606.4	68271
71 8	SONST. DIENSTLEISTUNGEN	5084	260.2	51177	16295	926.4	56853	28577	1626.2	56905
8	ORG. OH. ERWERBSCHARAKTER UND PRIVATE HAUSHALTE	4578	266.4	58189	9842	590.1	59956	34712	2225.9	64125
80 0	DARUNTER: KIRCHEN, REL. U. WELT- ANSCH. VEREINIGUNGEN	589	35.0	59438	1595	99.8	62582	7316	477.4	65257
80 1 - 7	ORGANISATIONEN D. WIRT- SCHAFTSLEBENS U. UEBR.	3905	229.3	58725	7899	478.2	60536	26506	1721.0	64927
9	GEBIETSKOERPERSCHAFTEN UND SOZIALVERSICHERUNG	9547	575.4	60266	28985	1790.4	61771	85666	5110.4	59655
90	GEBIETSKOERPERSCHAFTEN	7678	459.8	59890	20079	1192.8	59407	74317	4412.2	59370
98	SOZIALVERSICHERUNG	1869	115.5	61811	8906	597.6	67101	11349	698.3	61526
-	OHNE ANGABE	-	-	-	1	0.0	45500	1	0.0	12132
	INSGESAMT	182551	11097.5	60791	463591	29844.2	64376	1334100	81887.4	61380

\*) PERSONEN MIT EINEM BESCHAEFDIGUNGSFALL OHNE BESCHAEFTEIGTE  
IN BERUFLICHER AUSBILDUNG UND OHNE BESCHAEFTEIGTE OHNE ENTGELT.  
1) SYSTEMATIK DER WIRTSCHAFTSZWEIGE (FASSUNG FUER DIE BERUFSZAEHLUNG 1970), KURZBEZEICHNUNGEN.

5 GANZJAEHRIG VOLLZEITBESCHAEFTEIGTE PERSONEN \*) 1995 SOWIE DEREN ERZIELTE BRUTTOENTGELTE NACH  
WIRTSCHAFTSABTEILUNGEN, AUSGEWAHLTEN -UNTERABTEILUNGEN UND LAENDERN

NR. DER SYST. 1)	WIRTSCHAFTSGLIEDERUNG	MECKLENBURG-VORPOMMERN			NIEDERSACHSEN			NORDRHEIN-WESTFALEN		
		PER- SONEN	ENTGELT	DURCH- SCHNITTL. ENTGELT JE PERSON	PER- SONEN	ENTGELT	DURCH- SCHNITTL. ENTGELT JE PERSON	PER- SONEN	ENTGELT	DURCH- SCHNITTL. ENTGELT JE PERSON
			MRD. DM	DM		MRD. DM	DM		MRD. DM	DM
0	LAND- U. FORSTWIRTSCH., TIERH. UND FISCHEREI	16346	538.0	32914	16839	668.6	39707	22953	950.6	41414
1 - 3	PRODUZIERENDES GEWERBE	125080	5141.1	41103	680226	39854.0	58589	1795588	111128.0	61889
1	ENERGIEWIRTSCHAFT, WASSER- VERSORGUNG, BERGBAU	6796	366.3	53904	28713	2093.6	72915	144685	9914.6	68525
2	VERARBEITENDES GEWERBE (OHNE BAUGEWERBE)	63607	2548.3	40064	538061	31368.6	58299	1423423	87888.2	61744
20	CHEMISCHE INDUSTRIE U. MINERALOELVERARB.	599	28.1	46905	27572	1801.1	65325	135282	9925.0	73365
21	KUNSTSTOFF- GUMMI- U. ASBESTVERARBEITUNG	1999	84.2	42098	35249	1994.4	56579	72700	4183.2	57541
22	GEW. U. VERARB. V. STEINEN U. ERDEN, FEINKER., GLAS	3630	159.6	43964	23741	1434.1	60408	46398	2920.5	62944
23	EISEN-, METALLERZ., GIES- EREI U. STAHLVERF.	2280	87.6	38411	27727	1635.9	59001	178427	10977.4	61523
24, 25 07 1 25, (OHNE 25 07 1)	STAHL-, MASCHINEN- U. FAHRZEUGBAU U. ADV. ELEKTROTECHNIK (OHNE ADV.) FEINMECH. EBM-W.	27778	1201.6	43259	207814	12916.0	62152	392633	25664.4	65365
26	HOLZ-, PAPIER- UND DRUCKGEWERBE	7142	269.8	37783	54482	3036.5	55735	155242	9199.5	59259
27	LEDER-, TEXTIL- U. BE- KLEIDUNGSGEWERBE	1154	34.1	29592	17771	805.1	45302	64136	3207.0	50003
28 - 9	NAHRUNGS- U. GENUSS- MITTELGEWERBE	11088	358.5	32332	66371	3201.4	48236	101926	5160.2	50627
3	BAUGEWERBE	54677	2226.5	40720	113452	6391.7	56339	227480	13325.2	58577
30	BAUHAUPTGEWERBE	40156	1697.7	42277	82258	4826.3	58673	156166	9550.6	61156
31	AUSBAU- U. BAUHIILFSGEW.	14521	528.8	36416	31194	1565.4	50184	71314	3774.6	52930
4 - 5	HANDEL UND VERKEHR	69392	2823.7	40692	249758	12467.3	49918	676672	36741.3	54297
4	HANDEL	36973	1346.5	36418	188765	9199.1	43733	509551	27414.9	53802
40 - 1	GROSSHANDEL	12148	494.2	40684	79225	4289.5	54143	217574	12831.4	58975
42	HANDELSVERMITTLUNG	2212	97.0	43850	11377	621.4	54621	45336	2749.7	60651
43	EINZELHANDEL	22613	755.2	33399	98163	4288.2	43684	246641	11833.8	47980
5	VERKEHR UND NACHRICHT- TENVERMITTLUNG	32419	1477.2	45567	60993	3268.3	53584	167121	9326.4	55806
50 0	EISENBAHNEN	12195	564.2	46266	7450	417.5	56037	18743	1079.4	57592
50 7	DEUTSCHE BUNDESPOST	5962	293.0	49144	4944	278.7	56373	13531	787.0	58163
50, (OHNE 50 0, 7)	VERKEHR (OH. EISEN- BAHNEN U. BUNDESPOST)	14262	620.0	43473	48599	2572.1	52925	134847	7459.9	55321
6 - 9	SONST. WIRTSCHAFTSBEREICHE	161328	7385.0	45776	480417	26717.6	55613	1192399	69976.3	58685
6	KREDITINSTITUTE UND VERSICHERUNGSGEWERBE	8475	444.5	52447	57753	3979.9	58913	153165	10967.7	71607
60	KREDIT- U. FINANZIE- RUNGSINSTITUTE	6586	342.2	51965	41695	2863.9	68686	101132	7192.5	71120
61	VERSICHERUNGSGEWERBE	1889	102.2	54125	16058	1116.0	69500	52033	3775.2	72555
7	Dienstleistungen, A.N.G.	92079	4094.8	44471	287312	14961.6	52074	733932	40606.0	55327
70 0	GASTSTAETTEN- UND BE- HERBERGUNGSGEWERBE	11712	385.1	32884	52799	2244.0	42501	102055	4410.4	43216
70 1 - 2	REINIGUNG, KOERPERPFLEGE	6581	157.5	23928	17240	594.2	34457	42365	1451.4	34260
70 6 - 8	WISSENSCHAFT, BILDUNG, KUNST UND PUBLIZISTIK	25907	1474.7	56923	46864	2904.9	61985	131513	8457.2	64307
71 0 - 1	GESUNDHEITS- UND VETERINAERWESEN	23766	1034.8	43540	88920	4716.8	53045	212314	11548.6	54394
71 2 - 7	RECHTS- UND WIRT- SCHAFTSBERATUNG USW.	15780	736.6	46679	56076	3197.6	57022	169076	10540.3	62341
71 8	SONST. DIENSTLEISTUNGEN	8333	306.2	36740	25413	1304.1	51316	76609	4198.0	54798
8	ORG. OH. ERWERBSCHARAKTER UND PRIVATE HAUSHALTE	13283	599.5	45134	25471	1479.4	58082	90070	5485.7	60905
80 0	DARUNTER: KIRCHEN, REL. U. WELT- ANSCH. VEREINIGUNGEN	2331	117.1	50233	5940	354.6	59700	20357	1194.3	58667
80 1 - 7	ORGANISATIONEN D. WIRT- SCHAFTSLEBENS U. UEBR.	10916	481.5	44109	18102	1082.2	59783	65608	4159.7	63402
9	GEBIETSKOERPERSCHAFTEN UND SOZIALVERSICHERUNG	47491	2246.2	47297	109881	6296.7	57305	215232	12916.8	60014
90	GEBIETSKOERPERSCHAFTEN	40929	1919.6	46900	95246	5400.2	56697	180487	10743.3	59524
96	SOZIALVERSICHERUNG	6562	326.6	49772	14635	896.5	61257	34745	2173.6	62558
-	OHNE ANGABE	35	1.0	28498	4	0.3	73953	10	0.6	62329
	INSGESAMT	372181	15888.8	42691	1427244	79707.8	55847	3687622	218796.8	59333

\*) PERSONEN MIT EINEM BESCHAEFTEIGUNGSFALL, OHNE BESCHAEFTEIGTE  
IN BERUFLICHER AUSBILDUNG UND OHNE BESCHAEFTEIGTE OHNE ENTGELT.  
1) SYSTEMATIK DER WIRTSCHAFTSZWEIGE (FASSUNG FUER DIE BERUFSZAEHLUNG 1970), KURZBEZEICHNUNGEN.

5 GANZJAEHRIG VOLLZEITBESCHAEFFTIGTE PERSONEN \*) 1995 SOWIE DEREN ERZIELTE BRUTTOENTGELTE NACH  
WIRTSCHAFTSABTEILUNGEN, AUSGEWAELHTEN -UNTERABTEILUNGEN UND LAENDERN

NR. DER SYST. 1)	WIRTSCHAFTSGLIEDERUNG	RHEINLAND-PFALZ			SAARLAND			SACHSEN		
		PER- SONEN	ENTGELT	DURCH- SCHNITTL. ENTGELT JE PERSON	PER- SONEN	ENTGELT	DURCH- SCHNITTL. ENTGELT JE PERSON	PER- SONEN	ENTGELT	DURCH- SCHNITTL. ENTGELT JE PERSON
			MRD. DM	DM		MRD. DM	DM		MRD. DM	DM
0	LAND- U. FORSTWIRTSCH., TIERH. UND FISCHEREI	6465	290.1	44879	657	26.0	39533	26945	831.8	30871
1 - 3	PRODUZIERENDES GEWERBE	353499	21120.8	59748	112974	6722.3	59503	421632	16940.9	40179
1	ENERGIEWIRTSCHAFT, WASSER- VERSORGUNG, BERGBAU	10880	784.7	72121	16800	1075.8	64036	31669	1568.6	49532
2	VERARBEITENDES GEWERBE (OHNE BAUGEWERBE)	289408	17351.3	59955	83528	4945.6	59209	241117	9352.9	38790
20	CHEMISCHE INDUSTRIE U. MINERALDELVERARB.	52297	3882.3	74236	1163	73.9	63513	8071	372.9	46202
21	KUNSTSTOFF-, GUMMI- U. ASBESTVERARBEITUNG	17807	1000.9	56210	5136	292.4	56932	7139	247.6	34688
22	GEW. U. VERARB. V. STEINEN U. ERDEN, FEINKER., GLAS	20928	1254.8	59956	4358	234.1	53723	16955	704.6	41556
23	EISEN-, METALLERZ., GIES- EREI U. STAHLVERF.	14623	858.5	58709	17403	1065.2	61211	17017	651.9	38311
24	STAHL- MASCHINEN- U. FAHRZEUGBAU U. ADV.	79069	4892.4	61875	32484	2072.9	63812	80696	3429.4	42498
25 07 1	ELEKTROTECHNIK (OHNE ADV.), FEINMECH., EBM-W.	35626	1945.6	54307	10666	606.5	56863	43944	1835.9	41778
25 07 1)	HOLZ-, PAPIER- UND DRUCKGEWERBE	31773	1777.3	55937	4858	272.4	56076	22768	799.7	35123
27	LEDER-, TEXTIL- U. BE- KLEIDUNGSGEWERBE	12945	576.6	44538	1001	36.5	36439	18571	517.8	27882
28 - 9	NAHRUNGS- U. GENUSS- MITTELGEWERBE	24139	1162.9	48175	6459	291.7	45162	25956	793.1	30555
3	BAUGEWERBE	53211	2984.8	56094	12646	700.9	55425	148846	6019.4	40440
30	BAUHAUPTGEWERBE	38157	2228.8	58410	9389	544.1	57980	105981	4471.0	42187
31	AUSBAU- U. BAUHLIFSGEW.	15054	756.1	50224	3257	156.8	48146	42865	1548.4	36122
4 - 6	HANDEL UND VERKEHR	110226	5495.6	49858	35916	1760.5	49017	174031	6876.1	39511
4	HANDEL	85501	4196.2	49078	27015	1304.5	48287	99471	3701.9	37215
40 - 1	GROSSHANDEL	31973	1698.9	53136	9025	465.6	51587	35324	1453.6	41151
42	HANDELSVERMITTLUNG	7360	412.1	55988	2449	140.6	57422	9256	428.0	46238
43	EINZELHANDEL	46168	2085.2	45165	15541	698.3	44931	54891	1820.3	33162
5	VERKEHR UND NACHRICHT- TENUEBERMITTLUNG	24725	1299.4	52555	8901	455.0	51231	74560	3174.3	42573
50 0	EISENBAHNEN	2750	155.6	56569	1667	92.6	55565	26745	1206.3	45105
50 7	DEUTSCHE BUNDESPOST	3547	203.6	57405	1040	59.9	57566	14040	691.3	49235
50, (OHNE 50 0, 7)	VERKEHR (OH. EISEN- BAHNEN U. BUNDESPOST)	18428	940.2	51023	6194	303.5	49000	33775	1276.7	37799
6 - 9	SONST. WIRTSCHAFTSBEREICHE	238153	13099.7	55006	69129	3833.6	55456	396018	17910.3	45226
6	KREDITINSTITUTE UND VERSICHERUNGSGEWERBE	26288	1762.0	67025	9079	631.3	69538	25889	1347.2	52037
60	KREDIT- U. FINANZIE- RUNGSINSTITUTE	21572	1445.6	67013	6459	453.6	70229	19696	1016.1	51591
61	VERSICHERUNGSGEWERBE	4716	316.4	67083	2620	177.7	67834	6193	331.0	53455
7	Dienstleistungen, A.N.G.	137225	7083.2	51618	41513	2125.4	51199	243079	10715.7	44083
70 0	GASTSTAETTEN- UND BE- HERBERGUNGSGEWERBE	22719	919.8	40487	5995	246.1	41053	29867	972.7	32567
70 1 - 2	REINIGUNG, KOERPERPFLEGE	8416	263.3	31290	2304	61.7	26769	17468	422.0	24157
70 6 - 8	WISSENSCHAFT, BILDUNG, KUNST UND PUBLIZISTIK	28795	1806.7	62742	6245	392.8	62901	66430	3680.7	55407
71 0 - 1	GESUNDHEITS- UND VETERINAERWESEN	40896	2138.7	52296	15512	824.6	53158	53921	2305.5	42758
71 2 - 7	RECHTS- UND WIRT- SCHAFTSBERATUNG USW.	24258	1329.8	54818	8267	450.8	54528	52095	2468.4	47382
71 8	SONST. DIENSTLEISTUNGEN	12141	624.9	51474	3190	149.4	46844	23298	866.5	37191
8	ORG. OH. ERWERBSCHARAKTER UND PRIVATE HAUSHALTE	14072	815.2	57928	4155	239.0	57510	22440	1016.5	45297
80 0	DARUNTER: KIRCHEN, REL. U. WELT- ANSCH. VEREINIGUNGEN	4159	255.4	61414	494	26.7	54007	3699	190.2	51417
80 1 - 7	ORGANISATIONEN D. WIRT- SCHAFTSLEBENS U. UEBR.	9102	536.9	58991	3473	207.9	59862	18641	823.8	44191
9	GEBIETSKOERPERSCHAFTEN UND SOZIALVERSICHERUNG	60568	3439.4	56785	14382	837.9	58263	104610	4830.9	46180
90	GEBIETSKOERPERSCHAFTEN	53988	3041.0	56328	12118	702.0	57930	86845	3964.9	45655
96	SOZIALVERSICHERUNG	6580	398.4	60541	2264	135.9	60044	17765	866.0	48750
-	OHNE ANGABE	9	0.7	74859	-	-	-	273	12.1	44346
	INSGESAMT	708352	40007.0	56479	218676	12342.4	56442	1018899	42571.3	41782

\*) PERSONEN MIT EINEM BESCHAEFFTIGUNGSFALL OHNE BESCHAEFFTIGTE  
IN BERUFLICHER AUSBILDUNG UND OHNE BESCHAEFFTIGTE OHNE ENTGELT.  
1) SYSTEMATIK DER WIRTSCHAFTSZWEIGE (FASSUNG FUER DIE BERUFSZAEHLUNG 1970), KURZBEZEICHNUNGEN.



5 GANZJAEHRIG VOLLZEITBESCHAEFTEIGTE PERSONEN \*) 1995 SOWIE DEREN ERZIELTE BRUTTOENTGELTE NACH  
WIRTSCHAFTSABTEILUNGEN, AUSGEWAHLTEN -UNTERABTEILUNGEN UND LAENDERN

NR. DER SYST. 1)	WIRTSCHAFTSGLIEDERUNG	SACHSEN-ANHALT			SCHLESWIG-HOLSTEIN			THUERINGEN		
		PER- SONEN	ENTGELT	DURCH- SCHNITTL. ENTGELT JE PERSON	PER- SONEN	ENTGELT	DURCH- SCHNITTL. ENTGELT JE PERSON	PER- SONEN	ENTGELT	DURCH- SCHNITTL. ENTGELT JE PERSON
			MRD. DM	DM		MRD. DM	DM		MRD. DM	DM
0	LAND- U. FORSTWIRTSCH., TIERH. UND FISCHEREI .....	17964	581.0	32340	8182	316.1	38634	16713	526.9	31527
1 - 3	PRODUZIERENDES GEWERBE .....	225655	9221.8	40867	192751	11300.2	58626	215453	8426.2	39109
1	ENERGIEWIRTSCHAFT, WASSER- VERSORGUNG, BERGBAU .....	15944	813.7	51033	8056	572.6	71082	10466	511.7	48887
2	VERARBEITENDES GEWERBE (OHNE BAUGEWERBE) .....	121998	4882.8	40024	144654	8479.9	58622	130431	4907.0	37622
20	CHEMISCHE INDUSTRIE U. MINERALOELVERARB. ....	14443	624.7	43250	9986	663.2	66416	2404	100.3	41741
21	KUNSTSTOFF-, GUMMI- U. ASBESTVERARBEITUNG .....	3742	135.9	36322	7268	399.8	55003	6742	236.3	35044
22	GEW. U. VERARB. V. STEINEN U. ERDEN, FEINKER., GLAS .....	9085	388.4	42748	6321	382.7	60542	12696	508.9	40085
23	EISEN-, METALLERZ-, GIES- SEREI U. STAHLVERF. ....	9473	400.6	42289	4432	243.2	54885	7071	262.0	37056
24	STAHL-, MASCHINEN- U. FAHRZEUGBAU U. ADV. ....	44300	1889.9	42660	46010	2809.0	61052	37227	1526.1	40995
25 07 1	ELEKTROTECHNIK (OHNE									
25 07 1)	ADV.), FEINMECH., EBM-W. ....	14484	578.9	39971	29785	1793.3	60207	28284	1106.2	39111
26	HOLZ-, PAPIER- UND DRUCKGEWERBE .....	8922	318.9	35741	18988	1150.8	60606	14970	539.3	36026
27	LEDER-, TEXTIL- U. BE- KLEIDUNGSGEWERBE .....	1798	51.9	28850	2413	107.9	44710	6562	187.4	28551
28 - 9	NAHRUNGS- U. GENUSS- MITTELGEWERBE .....	15751	493.7	31346	19451	930.1	47816	14475	440.4	30428
3	BAUGEWERBE .....	87714	3526.3	40191	40041	2247.7	56134	74556	3007.5	40339
30	BAUHAUPTGEWERBE .....	67116	2780.0	41420	27349	1605.2	58692	53125	2242.9	42220
31	AUSBAU- U. BAUHLFSGEW. ....	20598	745.3	36185	12692	642.5	50623	21431	764.6	35677
4 - 5	HANDEL UND VERKEHR .....	99898	3934.7	39387	98132	5040.7	51367	83704	3236.2	38662
4	HANDEL .....	52552	1876.2	35684	74557	3763.3	50475	50603	1831.9	36202
40 - 1	GROSSHANDEL .....	14265	548.6	38458	29954	1585.6	56273	14016	551.6	39358
42	HANDELSVERMITTLUNG .....	6721	291.6	43390	4103	209.0	50945	5375	240.9	44825
43	EINZELHANDEL .....	31566	1035.0	32789	40900	1868.6	46139	31212	1039.4	33300
5	VERKEHR UND NACHRICHT- TENVERMITTLUNG .....	47346	2059.4	43497	23575	1277.4	54186	33101	1404.3	42424
50 0	EISENBAHNEN .....	19399	891.6	45960	2318	129.6	55903	12046	551.3	45763
50 7	DEUTSCHE BUNDESPOST .....	10046	490.8	48852	2078	118.1	56856	6697	326.9	48815
50 0,7)	VERKEHR (OH. EISEN- BAHNEN U. BUNDESPOST) .....	17901	677.1	37823	19179	1029.7	53689	14358	526.1	36642
6 - 9	SONST. WIRTSCHAFTSBEREICHE .....	231548	10416.7	44987	171187	9352.2	54631	206170	9316.2	45187
6	KREDITINSTITUTE UND VERSICHERUNGSGEWERBE .....	11258	573.0	50900	17631	1192.5	68022	11804	597.2	50595
60	KREDIT- U. FINANZIE- RUNGSINSTITUTE .....	8970	454.7	50589	13868	955.7	68917	9469	475.8	50244
61	VERSICHERUNGSGEWERBE .....	2288	118.4	51729	3663	236.7	64533	2335	121.5	52018
7	Dienstleistungen, A.N.G. ....	111478	4588.5	41161	98717	5004.3	50693	124884	5570.8	44608
70 0	GASTSTAETTEN- UND BE- HERBERGUNGSGEWERBE .....	14290	460.9	31553	20796	883.4	42478	15453	497.8	32212
70 1 - 2	REINIGUNG, KÖRPERPFLEGE .....	9224	213.5	23149	6364	210.6	33086	7245	165.9	22901
70 6 - 8	WISSENSCHAFT, BILDUNG, KUNST UND PUBLIZISTIK .....	16936	866.3	51094	12748	788.9	61885	41443	2360.4	56985
71 0 - 1	GESUNDHEITS- UND VETERINAERWESEN .....	34248	1490.6	43525	29820	1578.8	52945	28641	1210.6	42289
71 2 - 7	RECHTS- UND WIRT- SCHAFTSBERATUNG USW. ....	22955	1049.1	45701	19289	1054.0	54640	21592	964.0	44644
71 8	SONST. DIENSTLEISTUNGEN .....	13825	519.0	37544	9700	488.7	50379	10510	372.1	35405
8	ORG. OH. ERWERBSCHARAKTER UND PRIVATE HAUSHALTE .....	13216	598.9	45318	9564	550.1	57518	14219	626.4	44052
80 0	DARUNTER: KIRCHEN, REL. U. WELT- ANSCH. VEREINIGUNGEN .....	2213	112.9	51022	2227	129.6	58215	2539	130.1	51238
80 1 - 7	ORGANISATIONEN D. WIRT- SCHAFTSLEBENS U. UEBR. ....	10918	483.5	44287	6857	407.0	59360	11639	495.5	42572
9	GEBIETSKÖRPERSCHAFTEN UND SOZIALVERSICHERUNG .....	95596	4656.2	48707	45375	2605.3	57417	55263	2521.8	45632
90	GEBIETSKÖRPERSCHAFTEN .....	86875	4225.9	48643	40838	2325.4	56943	46155	2079.1	45046
95	SOZIALVERSICHERUNG .....	8721	430.3	49341	4537	279.9	61684	9108	442.7	48600
-	OHNE ANGABE .....	251	8.9	35569	11	0.5	43189	24	1.1	45088
	INSGESAMT ....	575317	24163.0	41999	470263	26009.7	55309	522064	21508.6	41195

\*) PERSONEN MIT EINEM BESCHAEFDIGUNGSFALL, OHNE BESCHAEFTEIGTE  
IN BERUFLICHER AUSBILDUNG UND OHNE BESCHAEFTEIGTE OHNE ENTGELT.  
1) SYSTEMATIK DER WIRTSCHAFTSZWEIGE (FASSUNG FUER DIE BERUFSZAEHLUNG 1970), KURZBEZEICHNUNGEN.

LFD. NR.	LAND	INS- GESAMT	DAVON MIT EINEM BEITRAGSPFLICHTIGEN						
			UNTER	33600	38400	43200	48000	52800	57600
			33600	38400	43200	48000	52800	57600	62400

INS

01	BADEN-WUERTTEMBERG	2331466	183939	94825	155145	214463	260004	259443	224372
02	BAYERN	2543255	234154	132972	208440	277120	308264	287998	231945
03	BERLIN ZUSAMMEN	731052	72828	48174	70336	82054	87939	74666	62170
04	BERLIN-WEST	477026	39097	22457	36802	47703	55262	51086	45065
05	BERLIN-OST	254026	33731	25717	33534	34351	32677	23580	17105
06	BRANDENBURG	553813	145559	81861	87561	70653	53305	32997	22039
07	BREMEN	182551	13088	7320	11143	15385	18769	18525	18285
08	HAMBURG	463591	27387	15183	24567	34172	41842	43671	42387
09	HESSEN	1334100	97908	50306	81900	116967	141610	144269	125792
10	MECKLENBURG-VORPOMMERN	372181	101518	53547	57391	47382	33817	20281	14030
11	NIEDERSACHSEN	1427244	151277	73490	113894	151736	179026	175336	139788
12	NORDRHEIN-WESTFALEN	3687622	306040	150125	249992	344904	430284	420470	359997
13	RHEINLAND-PFALZ	708352	76115	34590	53897	71987	85770	80256	68484
14	SAARLAND	218676	23147	10262	16248	20451	24994	27453	24447
15	SACHSEN	1018899	308121	152335	152264	120273	83859	53658	36856
16	SACHSEN-ANHALT	575317	162533	88861	88898	71337	51436	31148	21762
17	SCHLESWIG-HOLSTEIN	470263	50874	25233	39990	54190	60497	54449	43280
18	THUERINGEN	522064	163657	81499	77756	59028	40741	26079	20930
19	DEUTSCHLAND 2)	17142789	2118846	1100762	1489611	1752297	1902368	1750892	1456669
	NACHRICHTLICH:								
20	FRUEHERES BUNDESGBIET	13844146	1203026	616763	992018	1349078	1606322	1562956	1323842
21	NEUE LAENDER UND BERLIN-OST	3296300	915119	483820	497404	403024	295835	187743	132722

DARUNTER

01	BADEN-WUERTTEMBERG	773281	151326	68373	94175	101527	95776	74152	54534
02	BAYERN	878506	189154	88617	113149	112050	94253	72537	55771
03	BERLIN ZUSAMMEN	315728	45445	24821	36255	40019	42108	32871	26713
04	BERLIN-WEST	193890	25192	12546	19960	23424	25418	21348	17980
05	BERLIN-OST	121838	20253	12275	16295	16595	16690	11523	8733
06	BRANDENBURG	234391	75213	27785	32500	29981	25707	15307	9745
07	BREMEN	55339	10242	4694	6235	6586	6226	5296	4477
08	HAMBURG	166904	19020	9135	13736	17950	19292	17843	15757
09	HESSEN	436620	75198	31758	43717	49930	47604	41085	34759
10	MECKLENBURG-VORPOMMERN	160335	52707	18032	21516	20005	16383	9249	6235
11	NIEDERSACHSEN	459709	120442	45215	55614	55666	49584	40015	28793
12	NORDRHEIN-WESTFALEN	1177489	240211	97866	138195	143025	137113	105143	84481
13	RHEINLAND-PFALZ	230096	60991	21404	27162	27236	25081	20116	15166
14	SAARLAND	67320	18793	6103	8194	7819	7058	5746	4168
15	SACHSEN	419547	158449	49540	55583	49371	38083	22732	14964
16	SACHSEN-ANHALT	247194	83588	29900	33338	32543	25708	14049	9678
17	SCHLESWIG-HOLSTEIN	160720	39128	15575	20440	21119	18181	13762	10131
18	THUERINGEN	222947	86887	25695	28197	25033	19400	11341	9975
19	DEUTSCHLAND 2)	6007289	1427333	564627	728115	739962	667641	501316	385380
	NACHRICHTLICH:								
20	FRUEHERES BUNDESGBIET	4599874	949697	401286	540577	566332	525586	417043	326017
21	NEUE LAENDER UND BERLIN-OST	1406252	477097	163227	187429	173528	141971	84201	59330

\*) PERSONEN MIT EINEM BESCHAEFTIGUNGSFALL, OHNE BESCHAEFTIGTE  
IN BERUFLICHER AUSBILDUNG UND OHNE BESCHAEFTIGTE OHNE ENTGELT.

1) FUER PERSONEN MIT EINEM EINKOMMEN UNTER DER BEITRAGSBEMESSUNGSGRENZE.

2) EINSCHL. "OHNE ANGABE" DES LAENDERSCHLUESSELS.

## DES BEITRAGSPFLICHTIGEN BRUTTOJAHRESENTGELTS UND LAENDERN

BRUTTOJAHRESENTGELT VON ... BIS UNTER ... DM								DURCH- SCHNITTL. ENTGELT JE PERSON	DURCH- SCHNITTL. ENTGELT JE PERSON 1)	LFD. NR.
62400	67200	72000	76800	81600	86400	91200	93600	UND		
67200	72000	76800	81600	86400	91200	93600	MEHR			
								DM		

## GESAMT

177521	146653	112829	88479	71556	61575	65722	214940	59923	56503	01
167556	123307	95449	73230	61181	52832	56929	231878	57513	53892	02
49219	39497	32610	35897	14009	11282	12384	37987	55443	52698	03
36184	29345	21279	17124	13998	11275	12381	37968	58607	55581	04
13035	10152	11331	18773	11	7	3	19	49502	47316	05
18079	11689	10868	18422	246	118	149	267	42696	41450	06
18732	12571	8903	7270	6007	5219	5705	15629	60791	57719	07
37056	32164	26212	21841	18938	16638	18919	62614	64376	59812	08
100868	82075	65119	52022	42463	37292	41028	154481	61380	57158	09
14109	8493	10127	11462	2	3	3	16	42691	41604	10
100948	73021	53739	41464	32663	27912	28588	84262	55847	53476	11
281741	213341	166231	136645	107714	90100	99938	330100	59333	55951	12
53947	39401	28942	22181	17496	14689	16126	44471	56479	53992	13
17722	12187	8590	6582	5163	4501	4238	12691	56442	54122	14
31521	20991	20933	37776	100	50	31	131	41782	40417	15
19590	12393	10162	16697	152	63	85	200	41999	40915	16
31413	23088	17714	13888	11012	9218	9603	25814	55309	53085	17
18190	10973	8973	14145	11	14	23	45	41195	40194	18
1138329	861936	677471	598072	388750	331532	359602	1215652	55655	52575	19
1023688	787153	605007	480726	388191	331251	359277	1214848	58771	55416	20
114524	74691	72394	117275	522	255	294	678	42578	41288	21

## WEIBLICH

38709	27512	18656	13353	9317	6793	6171	12907	47643	46863	01
40626	29353	21468	15324	11269	8362	7579	18994	47085	46057	02
19093	14796	10735	9453	3788	2485	2345	4801	50348	49289	03
12874	10228	6468	5037	3787	2484	2344	4800	52230	51180	04
6219	4568	4267	4416	1	1	1	1	47353	46243	05
7596	4266	2927	3285	27	12	12	28	40546	40013	06
3324	2559	1582	1180	812	601	614	911	49156	48412	07
12432	10428	7705	6171	4573	3379	3197	6286	55352	53855	08
26931	20881	15862	12242	9064	6925	6267	14397	51383	49943	09
6997	3577	3545	2089	-	-	-	-	40881	40407	10
20239	13677	9388	6300	4126	2898	2696	5056	44857	44315	11
63912	45529	33509	25041	17290	11761	11390	23023	48206	47301	12
10242	6803	4576	3141	2227	1541	1455	2955	44885	44252	13
3158	2075	1269	887	548	438	364	700	44252	43733	14
12535	6784	5287	6199	5	4	5	6	38892	38320	15
8693	4145	2520	2975	15	8	11	23	39852	39390	16
7041	4946	3166	2238	1424	908	910	1751	45145	44611	17
7978	3943	2212	2281	2	-	2	1	38745	38350	18
289529	201305	144425	112174	64497	46119	43019	91847	46169	45318	19
239488	173991	123649	90914	64437	46090	42987	91780	47974	47044	20
50018	27283	20758	21245	50	25	31	59	40273	39706	21

NR. DER SYST. 1)	WIRTSCHAFTSGLIEDERUNG	INS- GESAMT	DABON MIT EINEM BEITRAGSPFLICHTIGEN						
			UNTER	33600	38400	43200	48000	52800	57600
			33600	38400	43200	48000	52800	57600	62400
0	LAND- U. FORSTWIRTSCH. TIERH. UND FISCHEREI	96380	30933	11623	12703	11095	9196	6857	4285
1 - 3	PRODUZIERENDES GEWERBE	6620889	338648	230770	389788	618101	802532	824609	707829
1	ENERGIEWIRTSCHAFT, WASSER- VERSORGUNG, BERGBAU	309112	1232	1533	4988	13761	26981	36784	35170
2	VERARBEITENDES GEWERBE (OHNE BAUGEWERBE)	5367105	293619	207738	338042	509797	619809	616542	544411
20	CHEMISCHE INDUSTRIE U. MINERALOELVERARB.	418475	5234	3565	9982	19967	27935	36982	39996
21	KUNSTSTOFF-, GUMMI- U. ASBESTVERARBEITUNG	278833	17095	15668	25340	36862	42369	37887	26384
22	GEW. U. VERARB. V. STEINEN U. ERDEN, FEINKER., GLAS	217879	8619	8329	13369	21342	30223	31079	25812
23	EISEN-, METALLERZ-, GIES- SEREI U. STAHLVERF.	385817	11373	9641	21267	38833	57662	60281	47999
24, 25 07 1 25, (OHNE 25 07 1)	STAHL-, MASCHINEN- U. FAHRZEUGBAU U. ADV.	1726607	37825	30194	68958	125774	172027	195466	201970
25, (OHNE 25 07 1)	ELEKTROTECHNIK (OHNE ADV.), FEINMECH., EBM-W.	1119665	49247	41246	79875	128601	140654	122674	98600
26	HOLZ-, PAPIER- UND DRUCKGEWERBE	557298	31072	23417	42016	63719	81880	76629	60794
27	LEDER-, TEXTIL- U. BE- KLEIDUNGSGEWERBE	221244	42805	32095	32957	28810	21689	14884	10737
28 - 9	NAHRUNGS- U. GENUSS- MITTELGEWERBE	441287	90349	43583	44278	45889	45370	40660	32119
3	BAUGEWERBE	944672	43797	21499	46758	94543	155742	171283	128248
30	BAUHAUPTGEWERBE	654371	20371	10574	23936	53293	92253	125908	100194
31	AUSBAU- U. BAUHAUFGESW.	290301	23426	10925	22822	41250	63489	45375	28054
4 - 5	HANDEL UND VERKEHR	2475060	303674	176562	277535	285862	275059	245252	202923
4	HANDEL	1815637	261146	150741	232271	216922	185072	143449	113467
40 - 1	GROSSHANDEL	739757	58099	49272	74530	83496	80844	68030	55740
42	HANDELSVERMITTLUNG	168268	19628	8949	11533	12977	13185	11904	10813
43	EINZELHANDEL	907612	183419	92520	146208	120449	91043	63515	46914
5	VERKEHR UND NACHRICHT- TENUEBERMITTLUNG	659423	42528	25821	45264	68940	89987	101803	89456
50 0	EISENBAHNEN	73946	170	163	2315	5558	13740	22573	16551
50 7	DEUTSCHE BUNDESPOST	63960	69	140	971	7369	12966	14882	12777
50, (OHNE 50 0, 7)	VERKEHR (OH. EISEN- BAHNEN U. BUNDESPOST)	521517	42289	25518	41978	55013	63281	64348	60128
6 - 9	SONST. WIRTSCHAFTSBEREICHE	4651538	529754	197782	311954	433974	519496	486223	408775
6	KREDITINSTITUTE UND VERSICHERUNGSGEWERBE	648548	13142	4137	8145	27932	48500	59856	60255
60	KREDIT- U. FINANZIE- RUNGSINSTITUTE	457201	6393	2358	5520	23760	39813	43633	42455
61	VERSICHERUNGSGEWERBE	191347	6749	1779	2625	4172	8687	16223	17800
7	Dienstleistungen, a.n.g.	2815492	477530	171942	224402	255210	272671	251653	221352
70 0	GASTSTAETTEN- UND BE- HERBERGUNGSGEWERBE	427077	148453	39266	42003	41563	42118	32716	26319
70 1 - 2	REINIGUNG, KOERPERPFLEGE	158077	93297	15328	11388	8273	6365	7038	5363
70 6 - 8	WISSENSCHAFT, BILDUNG, KUNST UND PUBLIZISTIK	512683	22086	11214	29428	43931	52797	51949	47855
71 0 - 1	GESUNDHEITS- UND VETERINAERWESEN	784124	97727	52663	78104	91179	94858	85639	74632
71 2 - 7	RECHTS- UND WIRT- SCHAFTSBERATUNG USW.	669726	73929	32937	40906	44835	48783	47659	45418
71 8	SONST. DIENSTLEISTUNGEN	263805	42038	20534	22573	25429	27750	26652	21765
8	ORG. OH. ERWERBSCHARAKTER UND PRIVATE HAUSHALTE	296324	24906	10237	18115	25208	31197	31759	28850
80 0	DARUNTER: KIRCHEN, REL. U. WELT- ANSCH. VEREINIGUNGEN	70291	3876	1796	4575	6385	8783	8508	6805
80 1 - 7	ORGANISATIONEN D. WIRT- SCHAFTSLEBENS U. UEBR.	211748	12595	6983	12015	18054	21809	22876	21724
9	GEBIETSKOERPERSCHAFTEN UND SOZIALVERSICHERUNG	891174	14176	11466	61292	125624	167128	142955	98318
90	GEBIETSKOERPERSCHAFTEN	750507	12708	10437	53078	108496	145317	124151	81550
96	SOZIALVERSICHERUNG	140667	1468	1029	8214	17128	21811	18804	16758
-	OHNE ANGABE	279	17	26	38	46	39	15	30
	INSGESAMT	13844146	1203026	616763	992018	1349078	1606322	1562956	1323842

\*) PERSONEN MIT EINEM BESCHAEFTEIGUNGSPALL OHNE BESCHAEFTEIGTE  
IN BERUFLICHER AUSBILDUNG UND OHNE BESCHAEFTEIGTE OHNE ENTGELT.  
1) SYSTEMATIK DER WIRTSCHAFTSZWEIFE (FASSUNG FUER DIE BERUFSZAEHLUNG 1970), KURZBEZEICHNUNGEN.  
2) FUER PERSONEN MIT EINEM EINKOMMEN UNTER DER BEITRAGSBEMESSUNGSGRENZE.

## BUND E S G E B I E T

-UNTERABTEILUNGEN SOWIE NACH DER HOEHE DES BEITRAGSPFLICHTIGEN BRUTTOJAHRESENTGELTS  
GESAMT

BRUTTOJAHRESENTGELT VON ... BIS UNTER ... DM								DURCH- SCHNITTL. ENTGELT JE PERSON	DURCH- SCHNITTL. ENTGELT JE PERSON	NR. DER SYST. 1)
62400	67200	72000	76800	81600	86400	91200	93600 UND MEHR	1	2)	
57200	72000	76800	81600	86400	91200	93600		DM		
2571	1798	1176	912	694	527	483	1527	41184	40339	0
545689	417798	323372	251391	202246	170781	175718	621617	61090	57713	1 - 3
31016	26752	22735	19371	16905	15095	15417	41372	69995	66154	1
438168	340985	264662	205457	164752	139742	143941	539440	61140	57512	2
39726	38162	32615	25064	21424	18044	23713	76066	71219	66247	20
17169	11832	9017	7054	5626	4920	5436	16174	56072	53760	21
19373	14164	10229	7554	5346	4433	4510	13497	59466	57212	22
34703	24077	17320	13525	9749	7450	6898	25039	59964	57621	23
177871	145626	111011	83581	65171	54969	51951	204213	65436	61658	24
74374	54896	45690	39372	34146	30843	31646	147801	61789	56951	25 07 1
43882	30498	22714	17061	13592	11177	11266	27581	57431	55547	25 07 1)
7817	5770	4336	3348	2543	2232	2226	8995	47217	45251	26
23253	15960	11730	8898	7155	5674	6295	20074	49848	47763	27
76505	50061	35975	26563	20589	15944	16360	40805	57895	56282	28 - 9
59806	39207	28454	21374	16748	13085	14124	35044	60281	58395	30
16699	10854	7521	5189	3841	2859	2236	5761	52516	51684	31
150155	106307	78951	61970	49644	42976	43499	174691	54155	51159	4 - 5
89394	70254	56378	46152	37946	33401	34180	144864	53288	49793	4
44505	35243	28714	23706	19791	17604	18340	81843	58429	54053	40 - 1
9543	8559	7608	6694	5808	5534	6170	29363	61990	55307	42
35346	26452	20056	15752	12347	10263	9670	33658	47485	45709	43
60761	36053	22573	15818	11698	9575	9319	29827	56541	54785	5
7066	2240	784	476	284	219	247	560	56302	56018	50 0
8186	3187	993	573	483	354	336	674	57234	56847	50 7
45509	30626	20796	14769	10931	9002	8736	28593	56490	54337	50, [OHNE 50 0, 7]
325259	261241	201500	166427	135603	116967	139576	417007	58289	54811	6 - 9
59266	55187	48518	42536	37608	33044	42658	107764	71276	66827	6
42883	38574	33546	29454	25989	22348	27570	72905	70787	66459	60
16383	16613	14972	13082	11619	10696	15088	34859	72445	67732	61
171648	136689	102909	81504	66124	56677	65486	259695	55101	51189	7
18000	11859	7546	4781	3318	2333	2169	4633	42335	41772	70 0
2586	1898	1356	996	770	582	569	2168	34822	34005	70 1 - 2
38826	38792	31597	26623	21290	17551	21781	56963	64191	60514	70 6 - 8
53369	33449	19923	13551	10076	8394	10529	60031	53844	50548	71 0 - 1
42324	37960	32718	28265	25099	23054	25797	120042	63157	56507	71 2 - 7
16543	12731	9769	7288	5571	4663	4641	15858	53543	50980	71 8
24876	19342	14438	12950	10531	7865	8538	27512	60386	56984	8
5092	4338	3551	3880	2854	1992	1577	6279	61242	58068	80 0
19572	14814	10771	8993	7633	5850	6937	21122	62036	58535	80 1 - 7
69469	50023	35635	29437	21340	19381	22894	22036	58213	57316	9
56381	40205	29406	22741	16843	16040	17556	15588	57626	56863	90
13088	9818	6229	6696	4497	3341	5338	6448	61344	59794	96
14	9	8	26	4	-	1	6	52771	51873	-
1023688	787153	605007	480726	388191	331251	359277	1214848	58771	55416	

NR. DER SYST. 1)	WIRTSCHAFTSGLIEDERUNG	INS- GESAMT	DAVON MIT EINEM BEITRAGSPFLICHTIGEN						
			UNTER 33600	33600 38400	38400 43200	43200 48000	48000 52800	52800 57600	57600 62400
0	LAND- U. FORSTWIRTSCH., TIERH. UND FISCHEREI .....	85762	28386	9639	10565	9533	8252	6292	3969
1 - 3	PRODUZIERENDES GEWERBE .....	5877924	303092	192679	323778	518159	686071	714946	622226
1	ENERGIEWIRTSCHAFT, WAS- SERVERSORGUNG, BERGBAU .....	292065	1138	1168	4173	12013	23908	33198	32404
2	VERARBEITENDES GEWERBE (OHNE BAUGEWERBE) .....	4755459	262186	174173	282337	428656	527722	530281	475678
20	CHEMISCHE INDUSTRIE U. MINERALÖLVERARB. ....	384974	4676	3028	8501	17103	24068	32023	35776
21	KUNSTSTOFF-, GUMMI- U. ASBESTVERARBEITUNG .....	232899	14233	12331	19862	29220	33771	30430	21698
22	GEW. U. VERARB. V. STEINEN U. ERDEN, FEINKER., GLAS ...	190469	7789	6914	10983	17827	25370	26456	22272
23	EISEN-, METALLERZ., GIES- EREI U. STAHLVERF. ....	321653	9741	7395	16515	30507	45634	48270	39105
24.	STAHL- MASCHINEN- U. FAHRZEUGBAU U. ADV. ....	1553266	34992	26587	60577	111523	152827	172347	177036
25 07 1	ELEKTROTECHNIK (OHNE ADV), FEINMECH., EBM-W. ....	987425	44062	34550	66418	104864	115330	103482	86634
25 07 1)	HOLZ-, PAPIER- UND DRUCKGEWERBE .....	501825	28400	19737	35623	55382	72938	68183	54376
26	LEDER-, TEXTIL- U. BE- KLEIDUNGSGEWERBE .....	188990	37385	26726	26228	23107	17902	12816	9636
28 - 9	NAHRUNGS- U. GENUSS- MITTELGEWERBE .....	393958	80908	36905	37630	39123	39882	36274	29145
3	BAUGEWERBE .....	830400	39768	17338	37258	77490	134441	151467	114144
30	BAUHAUPTGEWERBE .....	563509	17806	7780	17401	40279	75405	109456	88267
31	AUSBAU- U. BAUHLIFSGEW. ....	266891	21962	9558	19867	37211	59036	42011	25877
4 - 5	HANDEL UND VERKEHR .....	2305566	278707	159607	255491	264214	254552	228189	190582
4	HANDEL .....	1703028	240869	136772	215186	202307	173565	135398	107663
40 - 1	GROSSHANDEL .....	687777	51808	43718	67338	76358	74753	63671	52564
42	HANDELSVERMITTLUNG .....	157327	18229	8014	10442	11830	12221	11109	10180
43	EINZELHANDEL .....	857924	170832	85040	137406	114119	86591	60618	44919
5	VERKEHR UND NACHRICHT- TENVERMITTLUNG .....	602538	37838	22835	40305	61907	80987	92791	82919
50 0	EISENBAHNEN .....	66147	157	141	2032	5580	11666	20201	15236
50 7	DEUTSCHE BUNDESPOST .....	59051	60	124	894	6715	11555	13548	11922
50, (OHNE 50 0, 7)	VERKEHR (OH. EISEN- BAHNEN U. BUNDESPOST) .....	477340	37521	22570	37379	49612	57766	59042	55761
6 - 9	SONST. WIRTSCHAFTSBEREICHE .....	4343242	440743	173308	281519	400905	492173	464436	391301
6	KREDITINSTITUTE UND VERSICHERUNGSGEWERBE .....	634664	12811	4034	7869	27126	46970	58123	58844
60	KREDIT- U. FINANZIE- RUNGSINSTITUTE .....	447200	6221	2299	5318	23122	38710	42442	41487
61	VERSICHERUNGSGEWERBE .....	187464	6590	1735	2551	4004	8260	15681	17357
7	Dienstleistungen, A.N.G. ....	2561182	392245	149778	198985	229472	252752	236197	208502
70 0	GASTSTAETTEN- UND BE- HERBERGUNGSGEWERBE .....	343990	97890	31048	35081	35746	37786	29996	24571
70 1 - 2	REINIGUNG, KOERPERPFLEGE .....	126243	75576	10574	7818	6135	5076	6242	4898
70 6 - 8	WISSENSCHAFT, BILDUNG, KUNST UND PUBLIZISTIK .....	484105	20301	10181	27227	41274	50482	49870	45890
71 0 - 1	GESUNDHEITS- UND VETERINAERWESN .....	727278	91953	48960	70185	80909	87854	80310	69708
71 2 - 7	RECHTS- UND WIRT- SCHAFTSBERATUNG USW. ....	640275	70327	31259	38865	42550	46488	45554	43548
71 8	SONST. DIENSTLEISTUNGEN .....	239291	36198	17756	19809	22858	25066	24225	19887
8	ORG. OH. ERWERBSCHARAKTER UND PRIVATE HAUSHALTE .....	282319	22766	9144	16521	23574	29735	30540	27823
80 0	DARUNTER: KIRCHEN, REL. U. WELT- ANSCH. VEREINIGUNGEN .....	67203	3401	1635	4254	6069	8411	8212	6626
80 1 - 7	ORGANISATIONEN D. WIRT- SCHAFTSLEBENS U. UEBR. ....	201865	11572	6181	10827	16788	20760	21975	20893
9	GEBIETSKOERPERSCHAFTEN UND SOZIALVERSICHERUNG .....	865077	12921	10352	58144	120733	162716	139576	96132
90	GEBIETSKOERPERSCHAFTEN .....	726579	11486	9356	50236	104047	141313	121064	79538
96	SOZIALVERSICHERUNG .....	138498	1435	996	7908	16686	21403	18512	16594
-	OHNE ANGABE .....	279	17	26	38	46	39	15	30
	ZUSAMMEN .....	12612773	1050945	535259	871391	1192857	1441087	1413878	1208108

\*) PERSONEN MIT EINEM BESCHAEFTIGUNGSFALL OHNE BESCHAEFTIGTE

IN BERUFLICHER AUSBILDUNG UND OHNE BESCHAEFTIGTE OHNE ENTGELT.

1) SYSTEMATIK DER WIRTSCHAFTSZWEIGE (FASSUNG FUER DIE BERUFSTAEHLUNG 1970), KURZBEZEICHNUNGEN.

2) FUER PERSONEN MIT EINEM EINKOMMEN UNTER DER BEITRAGSBEMESSUNGSGRENZE.

## BUND E S G E B I E T

UNTERABTEILUNGEN SOWIE NACH DER HOEHE DES BEITRAGSPFLICHTIGEN BRUTTOJAHRESENTGELTS  
SCHE

BRUTTOJAHRESENTGELT VON ... BIS UNTER ... DM								DURCH- SCHNITTL. ENTGELT JE PERSON	DURCH- SCHNITTL. ENTGELT JE PERSON 2)	NR. DER SYST. 1)
62400	67200	72000	76800	81600	86400	91200	93600 UND MEHR	DM		
2354	1696	1101	849	664	515	463	1484	41202	40279	0
486192	376475	296441	235026	191623	163140	169401	598675	61840	58228	1 - 3
29391	25815	22266	19044	16679	14889	15270	40709	70680	66768	1
388946	305834	241638	191634	155837	133300	138550	518687	61901	58019	2
36315	35357	30309	23733	20560	17432	23060	73033	71929	66855	20
14815	10677	8372	6622	5342	4674	5234	15618	57121	54499	21
16984	12677	9371	7051	5070	4245	4358	13102	60164	57693	22
29155	20656	15339	12355	9003	7005	6638	24335	60947	58264	23
156190	127170	98933	76423	60757	51849	49529	196526	65861	61843	24, 25 07 1 25. (OHNE 25 07 1)
66968	50739	42760	37500	32812	29746	30521	141039	62822	57693	25
39797	28235	21381	16211	12997	10733	10945	26887	57958	55940	26
7194	5386	4041	3204	2410	2151	2130	8674	47853	45652	27
21528	14937	11132	8535	6886	5465	6135	19473	50386	48139	28 - 9
67855	44826	32537	24348	19107	14951	15581	39279	58379	56630	3
52507	34804	25538	19464	15478	12219	13421	33684	61087	59020	30
15348	10022	6999	4884	3629	2732	2160	5595	52663	51786	31
142246	100922	75278	59340	47565	41296	41895	165682	54442	51410	4 - 5
85558	67441	54289	44549	36598	32276	33083	137474	53590	50076	4
42366	33733	27581	22808	19063	17008	17705	77303	58893	54498	40 - 1
9080	8134	7276	6437	5558	5310	5946	27561	62291	55640	42
34112	25574	19432	15304	11977	9958	9432	32610	47743	45931	43
56688	33481	20989	14791	10967	9020	8812	28208	56850	55045	5
6595	2089	724	448	269	211	245	553	56554	56241	50 0
7822	3091	958	560	473	343	323	663	57457	57047	50 7
42271	28301	19307	13783	10225	8466	8244	26992	56816	54611	50. (OHNE 50 0, 7)
312832	252297	194890	160239	130807	113180	135270	399342	59066	55568	6 - 9
58095	54191	47707	41838	37045	32521	42031	105459	71346	66911	6
42024	37837	32985	28926	25579	21985	27143	71122	70834	66529	60
16071	16354	14722	12912	11466	10536	14888	34337	72567	67861	61
162541	130241	98316	77260	62752	53996	62454	245691	56076	52094	7
16986	11282	7221	4568	3179	2247	2075	4314	44700	44079	70 0
2241	1689	1179	896	696	630	531	2062	39091	34120	70 1 - 2
37136	37089	30067	24624	19779	16435	20425	53325	64194	60553	70 6 - 8
50024	31598	18976	12918	9570	7995	10073	56245	53989	50669	71 0 - 1
40735	36546	31548	27254	24160	22195	24848	114398	63227	56618	71 2 - 7
15419	12037	9325	7000	5368	4494	4502	15347	54283	51589	71 8
24057	18726	14001	12534	10217	7621	8305	26755	60789	57351	8
4943	4219	3449	3783	2774	1909	1496	6022	61549	58394	80 0
18916	14335	10443	8677	7400	5689	6786	20623	62437	58887	80 1 - 7
68139	49139	34866	28607	20793	19042	22480	21437	58345	57449	9
55186	39415	28680	21959	16328	15719	17178	15074	57754	56994	90
12953	9724	6186	6648	4465	3323	5302	6363	61446	59897	96
14	9	8	26	4	-	1	6	52771	51873	-
943638	731399	567718	455480	370663	318131	347030	1165189	59392	55905	

NR. DER SYST. 1)	WIRTSCHAFTSGLIEDERUNG	INS- GESAMT	DARON MIT EINEM BEITRAGSPFLICHTIGEN						
			UNTER	33600	38400	43200	48000	52800	57600
			33600	38400	43200	48000	52800	57600	62400
0	LAND- U. FORSTWIRTSCH., TIERH. UND FISCHEREI	10618	2547	1984	2138	1562	944	565	316
1 - 3	PRODUZIERENDES GEWERBE	742965	35556	38091	66010	99942	116461	109663	85603
1	ENERGIEWIRTSCHAFT, WAS- SERVERSORGUNG, BERGBAU	17047	94	365	815	1748	3073	3586	2766
2	VERARBEITENDES GEWERBE (OHNE BAUGEWERBE)	611646	31433	33565	55705	81141	92087	86261	68733
20	CHEMISCHE INDUSTRIE U. MINERALOELVERARB.	33501	558	537	1481	2864	3867	4959	4220
21	KUNSTSTOFF-, GUMMI- U. ASBESTVERARBEITUNG	45934	2862	3337	5478	7642	8598	7457	4686
22	GEW. U. VERARB. V. STEINEN U. ERDEN, FEINKER., GLAS	27410	830	1415	2386	3515	4853	4623	3540
23	EISEN-, METALLERZ-, GIES- SEREI U. STAHLVERF.	64164	1632	2246	4752	8326	12028	12011	8894
24.	STAHL-, MASCHINEN- U.	173341	2833	3607	8381	14251	19200	23119	24934
25 07 1	FAHRZEUGBAU U. ADV.	173341	2833	3607	8381	14251	19200	23119	24934
25. (OHNE	ELEKTROTECHNIK (OHNE	132240	5185	6696	13457	23737	25324	19192	11966
25 07 1)	ADV), FEINMECH., EBM-W.	132240	5185	6696	13457	23737	25324	19192	11966
26	HOLZ-, PAPIER- UND DRUCKGEWERBE	55473	2672	3680	6393	8337	8942	8446	6418
27	LEDER-, TEXTIL- U. BE- KLEIDUNGSGEWERBE	32254	5420	5369	6729	5703	3787	2068	1101
28 - 9	NAHRUNGS- U. GENUSS- MITTELGEWERBE	47329	9441	6678	6648	6766	5488	4386	2974
3	BAUGEWERBE	114272	4029	4161	9490	17053	21301	19816	14104
30	BAUHAUPTGEWERBE	90862	2565	2794	6535	13014	16848	16452	11927
31	AUSBAU- U. BAUMILFSGEW.	23410	1464	1367	2955	4039	4453	3364	2177
4 - 5	HANDEL UND VERKEHR	169494	24967	16955	22044	21648	20507	17063	12341
4	HANDEL	112609	20277	13969	17085	14615	11507	8051	5804
40 - 1	GROSSHANDEL	51980	6291	5554	7192	7138	6091	4359	3176
42	HANDELSVERMITTLUNG	10941	1399	935	1091	1147	964	795	633
43	EINZELHANDEL	49588	12587	7480	8802	6330	4452	2897	1995
5	VERKEHR UND NACHRICHT- TENVERMITTLUNG	56885	4690	2986	4959	7033	9000	9012	6537
50 0	EISENBAHNEN	7799	13	22	283	978	2074	2372	1315
50 7	DEUTSCHE BUNDESPOST	4909	9	16	77	654	1411	1334	855
50. (OHNE	VERKEHR (OH. EISEN	44177	4668	2948	4599	5401	5515	5306	4367
50 0, 7)	BAHNEN U. BUNDESPOST)	44177	4668	2948	4599	5401	5515	5306	4367
6 - 9	SONST. WIRTSCHAFTSBEREICHE	308296	89011	24474	30435	33069	27323	21787	17474
6	KREDITINSTITUTE UND VERSICHERUNGSGEWERBE	13884	331	103	276	806	1530	1733	1411
60	KREDIT- U. FINANZIE- RUNGSINSTITUTE	10001	172	59	202	638	1103	1191	968
61	VERSICHERUNGSGEWERBE	3883	159	44	74	168	427	542	443
7	DIENTSTLEISTUNGEN, A.N.G.	254310	85285	22164	25417	25738	19919	15456	12850
70 0	GASTSTAETTEN- UND BE- HERBERGUNGSGEWERBE	83087	50563	8218	6922	5817	4332	2720	1748
70 1 - 2	REINIGUNG, KOERPERPFLEGE	31834	17721	4754	3570	2138	1289	796	465
70 6 - 8	WISSENSCHAFT, BILDUNG, KUNST UND PUBLIZISTIK	28578	1785	1033	2201	2657	2315	2075	1965
71 0 - 1	GESUNDEHEITS- UND VETERINAERWESSEN	56846	5774	3703	7919	10270	7004	5329	4924
71 2 - 7	RECHTS- UND WIRT- SCHAFTSBERATUNG USW.	29451	3602	1678	2041	2285	2295	2105	1870
71 8	SONST. DIENSTLEISTUNGEN	24514	5840	2778	2764	2571	2684	2427	1878
8	ORG. OH. ERWERBSCHARAKTER UND PRIVATE HAUSHALTE	14005	2140	1093	1594	1634	1462	1219	1027
80 0	DARUNTER: KIRCHEN, REL. U. WELT- ANSCH. VEREINIGUNGEN	3088	475	161	321	316	372	296	179
80 1 - 7	ORGANISATIONEN D. WIRT- SCHAFTSLEBENS U. UEBR.	9883	1023	802	1188	1266	1049	901	831
9	GEBIETSKOERPERSCHAFTEN UND SOZIALVERSICHERUNG	26097	1255	1114	3148	4891	4412	3379	2186
90	GEBIETSKOERPERSCHAFTEN	23928	1222	1081	2842	4449	4004	3087	2022
96	SOZIALVERSICHERUNG	2169	33	33	306	442	408	292	164
-	OHNE ANGABE	-	-	-	-	-	-	-	-
	ZUSAMMEN	1231373	152081	81504	120627	156221	165235	149078	115734

\*) PERSONEN MIT EINEM BESCHAEFTIGUNGSFALL OHNE BESCHAEFTIGTE

IN BERUFLICHER AUSBILDUNG UND OHNE BESCHAEFTIGTE OHNE ENTGELT.

1) SYSTEMATIK DER WIRTSCHAFTSZWEIGE (FASSUNG FUER DIE BERUFSZAEHLUNG 1970), KURZBEZEICHNUNGEN.

2) FUER PERSONEN MIT EINEM EINKOMMEN UNTER DER BEITRAGSBEMESSUNGSGRENZE.



BUNDES GEBIET

-UNTERABTEILUNGEN SOWIE NACH DER HOEHE DES BEITRAGSPFLICHTIGEN BRUTTOJAHRESENTGELTS  
AUSLAENDERINNEN

BRUTTOJAHRESENTGELT VON ... BIS UNTER ... DM								DURCH- SCHNITTL. ENTGELT JE PERSON	DURCH- SCHNITTL. ENTGELT JE PERSON 2)	NR. DER SYST. 1)
62400	67200	72000	76800	81600	86400	91200	93600 UND MEHR			
67200	72000	76800	81600	86400	91200	93600				
DM										
217	102	75	63	30	12	20	43	41032	40819	0
59497	41323	26931	16365	10623	7641	6317	22942	55162	53935	1 - 3
1625	937	469	327	226	206	147	663	58250	56738	1
49222	35151	23024	13823	8915	6442	5391	20753	55224	53876	2
3411	2805	2306	1331	864	612	653	3033	63062	60022	20
2354	1155	645	432	284	246	202	556	50751	50226	21
2389	1487	858	503	276	188	152	395	54618	54048	22
5548	3421	1981	1170	746	445	260	704	55037	54608	23
21681	18456	12078	7158	4414	3120	2422	7687	61628	60144	24, 25 07 1
7406	4157	2930	1872	1334	1097	1125	6762	54076	51946	25, (OHNE 25 07 1)
4085	2263	1333	850	595	444	321	694	52659	52140	26
623	384	295	144	133	81	96	321	43491	42987	27
1725	1023	598	363	269	209	160	601	45371	44751	28 - 9
8650	5235	3438	2215	1482	993	779	1526	54371	53840	3
7299	4403	2916	1910	1270	866	703	1360	55280	54698	30
1351	832	522	305	212	127	76	166	50843	50538	31
7909	5385	3673	2630	2079	1680	1604	9009	50250	47817	4 - 5
3836	2813	2089	1603	1348	1125	1097	7390	48726	45574	4
2139	1510	1133	898	728	596	635	4540	52282	48327	40 - 1
463	425	332	257	250	224	224	1802	57563	50574	42
1234	878	624	448	370	305	238	1048	43038	41949	43
4073	2572	1584	1027	731	555	507	1619	53268	52086	5
471	151	60	28	15	8	2	7	54188	54132	50 0
364	96	35	13	10	11	13	11	54549	54461	50 7
3238	2325	1489	986	706	536	492	1601	52967	51439	50, (OHNE 50 0, 7)
12427	8944	6610	6188	4796	3787	4306	17665	47355	44544	6 - 9
1171	996	811	698	563	523	627	2305	68067	62984	6
859	737	561	528	410	363	427	1783	68669	63260	60
312	259	250	170	153	160	200	522	66518	62311	61
9107	6448	4593	4244	3372	2681	3032	14004	45288	42472	7
1014	577	325	213	139	86	94	319	32541	32305	70 0
345	209	177	100	74	52	38	106	33756	33556	70 1 - 2
1690	1703	1530	1999	1511	1116	1356	3638	64138	59840	70 6 - 8
3345	1851	947	633	506	399	456	3786	51988	49019	71 0 - 1
1589	1414	1170	1011	939	859	949	5644	61639	54062	71 2 - 7
1124	694	444	288	203	169	139	511	46313	45307	71 8
819	616	437	416	314	244	233	757	52260	49896	8
149	119	102	97	80	83	81	257	54556	51011	80 0
656	479	328	316	233	161	151	499	53852	51737	80 1 - 7
1330	884	769	830	547	339	414	599	53849	52915	9
1195	790	726	782	515	321	378	514	53756	52881	90
135	94	43	48	32	18	36	85	54879	53297	96
80050	55754	37289	25246	17528	13120	12247	49659	52410	50677	

LFD. NR.	BERUFLICHE GLIEDERUNG 1)	INS- GESAMT	DAVON MIT EINEM BEITRAGSPFLICHTIGEN						
			UNTER 33600	33600 38400	38400 43200	43200 48000	48000 52800	52800 57600	57600 62400
1	PFLANZENBAUER, TIERZUECHTER, FISCHEREIBERUFE	154237	36742	15089	17589	20591	20388	14994	9334
2	BERGLEUTE, MINERALGEWINNER	56330	152	272	1066	4372	10729	15213	11399
	FERTIGUNGSBERUFE								
3	STEINBEARBEITER, BAUSTOFF- HERSTELLER	31443	767	499	1426	3793	6714	6250	4535
4	KERAMIKER, GLASMACHER	45641	3533	4384	6822	7896	7906	6229	4111
5	CHEMIEARBEITER, KUNSTSTOFF- VERARBEITER	309102	15405	14525	27355	42058	48323	46848	37233
6	DARUNTER:								
7	PAPIERHERSTELLER, -VERARBEITER, DRUCKER	186718	4672	3882	10307	20505	26512	30770	26785
8	DARUNTER:	203547	10321	9334	14455	21158	27690	29375	25861
9	DRUCKER	117927	4189	2835	5294	8839	13590	15644	15842
10	HOLZAUFBEREITER, HOLZWAREN- FERTIGER UND VERWANDTE BERUFE	47534	3642	3476	6451	8185	7975	6857	5061
11	METALLERZEUGER, -BEARBEITER	411151	7223	8309	18576	37508	60980	71396	63933
12	DARUNTER:								
13	METALLVERFORMER (SPANEND)	173764	1332	1771	5205	12803	23496	29660	28685
14	SCHLOSSER, MECHANIKER UND ZUGEOBNETE BERUFE	1155696	25047	28295	67422	121298	165674	182126	161892
15	DARUNTER:								
16	SCHLOSSER	496591	5179	8000	21534	45460	69260	82016	74520
17	MECHANIKER	279030	7710	9949	25189	38314	40651	38493	34518
18	ELEKTRIKER	407441	8996	10388	23558	43250	55666	58895	53647
19	MONTIERER UND METALLBERUFE, A. N. G.	335013	21723	22150	41270	62209	58498	41748	30788
20	TEXTIL- UND BEKLEIDUNGSBERUFE	107432	28656	20061	18932	15071	9759	6127	3670
21	DARUNTER:								
22	TEXTILVERARBEITER	62394	25080	13437	9916	6011	3289	1884	1124
23	LEDERHERSTELLER, LEDER- UND FELLVERARBEITER	28012	7475	3916	4473	3944	3095	1941	1216
24	ERNAHRUNGSBERUFE	341927	79873	37153	50857	51412	39289	28369	19830
25	DARUNTER:								
26	SPEISEBEREITER	155225	54484	16189	24773	23346	12576	7807	5312
27	BAUBERUFE	501114	7234	8133	22507	55688	94379	115857	77850
28	DARUNTER:								
29	MAURER, BETONBAUER	211516	2258	1728	4082	11481	29549	58070	42186
30	BAU-, RAUMAUSSTÄTTER, POLSTERER	113985	5407	4480	7397	11935	15205	17209	15693
31	TISCHLER, MODELLBAUER	165674	4782	5073	12573	26831	39119	31310	18772
32	MALER, LACKIERER UND VERWANDTE BERUFE	139968	3804	3286	6572	18076	39673	26047	15323
33	WARENPRUEFER, VERSANDFERTIG- MACHER	247716	26258	24549	31488	35104	33288	28508	21912
34	HILFSARBEITER OHNE NAEHERE TAEATIGKEITSANGABE	116012	12582	8388	11299	13503	13166	17859	20030
35	MASSARBEITEN UND ZUGEHORIGE BERUFE	142805	670	679	2202	6437	14341	22391	25321
36	ZUSAMMEN	4851233	273398	217078	375635	585356	740740	745342	607688
37	TECHNISCHE BERUFE								
38	INGENIEURE, CHEMIKER, PHYSIKER, MECHANIKER	454437	1890	784	1212	1999	3965	6750	10318
39	DARUNTER:								
40	INGENIEURE	412782	1570	671	1090	1866	3729	6317	9641
41	TECHNIKER, TECHNISCHE SONDER- FACHKRAEFTE	829808	14717	10022	18749	30183	41536	51160	61246
42	DARUNTER:								
43	TECHNIKER	651775	6350	4111	8324	15144	23229	31876	42658
44	ZUSAMMEN	1284245	16607	10806	19961	32182	45501	57920	71564
45	Dienstleistungsberufe								
46	WARENKAUFLEUTE	960644	199677	82615	115807	86435	65968	52077	44512
47	Dienstleistungskaufleute und zugehörige Berufe	656294	15790	8050	15310	35568	53266	59828	59143
48	DARUNTER:								
49	BANK-, VERSICHERUNGSKAUF- LEUTE	520232	6553	2707	6184	24073	40538	47082	47414
50	VERKEHRSBERUFE	1069857	61400	53098	97399	145923	171562	163735	132442
51	DARUNTER:								
52	BERUFE DES LANDVERKEHRS	516141	28698	17237	32209	54975	78217	87598	79814
53	ORGANISATIONS-, VERWALTUNGS-, BUEROBERUFE	2833073	254717	109640	185437	248165	293060	265523	219589
54	DARUNTER:								
55	BUEROFACH-, BUEROHILFS- KRAEFTE	2038334	218339	92159	161653	221249	262729	232175	182353
56	ORDNUNGS-, SICHERHEITSBERUFE	199424	20498	8803	14442	22700	28274	27375	20854
57	SCHRIFTWERKSCHAFFENDE, SCHRIFT- WERKORDNENDE SOWIE KUNST- LERISCHE BERUFE	120793	5551	2963	5549	7324	9175	8306	8021
58	GESUNDHEITSBERUFE	691725	86848	47263	53811	69672	85456	78912	72430
59	DARUNTER:								
60	AERZTE, APOTHEKER	89769	2543	1135	1101	1069	1206	1250	1356
61	SOZIAL- UND ERZIEHUNGSBERUFE, ANDERWEITIG NICHT GENANNT								
62	GEISTES- UND NATURWISSEN- SCHAFTLICHE BERUFE	475781	18991	10331	25286	39100	49127	49343	50303
63	DARUNTER:								
64	SOZIALPFLERISCHE BERUFE	297205	11653	8025	22004	34193	41898	40038	39239
65	LEHRER	97307	3388	1385	2130	3212	4145	5300	7296
66	ALLGEMEINE DIENSTLEISTUNGS- BERUFE	480965	210541	50317	64135	51039	32486	23809	15999
67	DARUNTER:								
68	REINIGUNGSBERUFE	219780	71554	20514	33202	29427	20726	16638	11089
69	ZUSAMMEN	7488556	874013	373080	577176	705926	788374	728908	623293
70	SONSTIGE ARBEITSKRAEFTE	9451	2069	430	580	636	585	578	562
71	OHNE ANGABE	94	45	8	11	15	5	1	2
72	INSGESAMT	13844146	1203026	616763	992018	1349078	1606322	1562956	1323842

\*) PERSONEN MIT EINEM BESCHAEFTIGUNGSFALL, OHNE BESCHAEFTIGTE  
IN BERUFLICHER AUSBILDUNG UND OHNE BESCHAEFTIGTE OHNE ENTGELT.  
1) KLASSIFIZIERUNG DER BERUFE, STATISTISCHES BUNDESAMT, AUSGABE 1975.  
2) FUER PERSONEN MIT EINEM EINKOMMEN UNTER DER BEITRAGSBEMESSUNGSGRENZE.

BUNDES GEBIET

UND AUSGEWAHLTEN -GRUPPEN SOWIE NACH DER HOEHE DES BEITRAGSPFLICHTIGEN BRUTTOJAHRESENTGELTS

GESAMT

BRUTTOJAHRESENTGELT VON ... BIS UNTER ... DM								DURCH- SCHNITTL. ENTGELT JE PERSON	DURCH- SCHNITTL. ENTGELT JE PERSON 2)	LFD. NR.
62400	67200	72000	76800	81600	86400	91200	93600 UND MEHR			
DM										
5785	3555	2188	1728	1413	1336	1159	2346	45036	44285	1
5912	3047	1623	920	624	348	196	457	57759	57459	2
2851	1853	1074	703	370	247	173	188	55949	55722	3
2123	1133	611	315	204	123	92	159	48637	48480	4
26772	19113	13333	7460	4549	2640	1504	1984	54420	54166	5
20555	15755	11528	6466	3935	2203	1224	1619	58120	57809	6
19302	13744	9863	7008	5088	3711	2822	3815	57001	56302	7
13462	10591	8086	6047	4434	3258	2451	3365	61234	60283	8
2935	1428	666	342	203	121	87	105	49458	49360	9
50300	36348	23268	13534	8031	4933	2792	4020	58738	58393	10
23948	17905	12049	7065	4205	2522	1355	1763	60771	60434	11
126416	92271	62004	41053	27690	19585	13028	21895	58715	58041	12
56425	43276	29714	20020	13651	10013	6383	11140	60416	59553	13
29804	19748	12251	7823	5109	3503	2381	3587	56291	55805	14
42832	31934	23287	16662	12180	9141	7152	9853	59620	58778	15
22199	16859	8781	4198	2094	1113	593	790	50706	50605	16
2123	1105	687	437	240	186	143	235	40467	40350	17
720	381	191	121	51	64	45	80	36325	36252	18
699	461	254	180	109	77	59	113	41960	41751	19
12346	7357	4643	3072	2220	1604	1504	2398	44133	43784	20
3325	2260	1599	1129	744	454	432	795	39657	39379	21
41447	24424	16347	11635	8416	6293	5340	5554	56995	56584	22
22328	12949	8583	6005	4150	2986	2539	2622	59532	59105	23
11766	8198	5403	3599	2482	1638	1096	1477	56804	56321	24
11144	6275	3670	2189	1395	883	608	1050	53237	52979	25
10083	7103	4594	2166	1179	745	422	915	54360	54102	26
15949	10421	6310	3990	2590	1863	1460	4026	50422	49708	27
10518	4632	2069	939	486	257	103	181	50714	50644	28
20580	15736	11351	8032	5495	3740	2551	3279	64073	63377	29
432385	300395	198215	127514	85021	58900	41529	62037	55170	54672	30
13978	18473	22897	26795	29092	34406	49710	232158	86458	78955	31
13056	17135	21062	24728	27073	32078	45619	207147	86336	78971	32
69082	68771	69563	68884	63260	57992	62363	142280	73467	69257	33
52388	55035	57980	58732	55406	51999	56430	132113	76600	72221	34
83060	87244	92460	95679	92352	92398	112073	374438	78064	71626	35
38819	33470	30788	28348	25316	24227	25969	106616	53598	48604	36
57179	53383	47255	41427	36600	32267	39781	101447	69799	65447	37
46836	44203	39419	35067	31401	27718	35056	85981	71755	67429	38
89966	55967	33285	20020	12605	8880	6583	16992	53758	53115	39
56330	34559	19857	10999	6060	3757	2466	3365	55118	54866	40
183960	154096	128518	111356	93787	81528	93747	409950	61635	56221	41
144877	113326	88455	71384	54648	42948	44337	107702	56013	53914	42
14767	10840	8787	5720	3616	2552	2420	7776	54761	53185	43
7721	7535	6502	6235	6072	5667	8882	25290	69629	63280	44
51737	30934	17176	11136	8175	6858	9031	62286	54863	51030	45
1759	2101	2106	2280	2516	3252	6432	59663	85663	69930	46
41453	39343	33296	27192	20252	14652	16333	40779	63603	60790	47
29343	24501	18437	11650	6373	3543	3042	3266	57416	57014	48
8349	10015	8824	9257	8418	6242	5936	12410	71907	68735	49
10416	6892	4440	3086	2090	1433	1350	2932	37474	37130	50
6649	4155	2381	1363	851	504	310	417	40550	40449	51
496018	392460	310047	254520	208513	178064	204096	774068	58088	53991	52
527	451	472	365	267	205	224	1500	56656	49654	53
1	1	2	-	1	-	-	2	35146	33875	54
1023688	787153	605007	480726	388191	331251	359277	1214848	58771	55416	55

LFD. NR.	BERUFLICHE GLIEDERUNG 1)	INS- GESAMT	DAVON MIT EINEM BEITRAGSPFLICHTIGEN						
			UNTER	33600	38400	43200	48000	52800	57600
			33600	38400	43200	48000	52800	57600	62400
1	PFLANZENBAUER, TIERZUECHTER, FISCHEREIBERUFE	121562	18964	10011	14469	18074	18719	14150	8789
2	BERGLEUTE, MINERALGEWINNER	56160	102	257	1040	4356	10704	15202	11395
	FERTIGUNGSBERUFE								
3	STEINBEARBEITER, BAUSTOFF- HERSTELLER	30311	384	385	1249	3601	6572	6175	4513
4	KERAMIKER, GLASMACHER	33495	483	1461	3963	6296	7119	5543	3970
5	CHEMIEARBEITER, KUNSTSTOFF- VERARBEITER	244111	2082	4826	13898	28743	40603	42884	35217
	DARUNTER:								
6	CHEMIEARBEITER	154049	622	1112	4144	11965	21421	27701	25097
7	PAPIERHERSTELLER, -VERARBEITER, DRUCKER	156875	1573	2163	5934	13231	22017	26021	23690
	DARUNTER:								
8	DRUCKER	96467	957	937	2501	5700	10299	13204	14002
9	HOLZAUFBEREITER, HOLZWAREN- FERTIGER UND VERWANDTE BERUFE	41400	1458	2479	5214	7415	7514	6582	4913
10	METALLERZEUGER, -BEARBEITER	379533	1722	3685	12114	30874	56847	69135	62894
	DARUNTER:								
11	METALLVERFORMER (SPANEND)	168005	627	1184	4181	11591	22499	25117	28375
12	SCHLOSSER, MECHANIKER UND ZUGESCHNITTENE BERUFE	1118346	16455	23069	61546	115594	161191	179530	160058
	DARUNTER:								
13	SCHLOSSER	491627	4450	7390	20629	44544	68519	81595	74231
14	MECHANIKER	272299	6553	9175	24192	36857	39579	37968	34175
15	ELEKTRIKER	365871	5964	8437	20569	38198	51050	56716	52812
16	MONTIERER UND METALLBERUFE, A.N.G.	206529	3482	5623	14235	28047	37744	34345	28175
17	TEXTIL- UND BEKLEIDUNGSBERUFE	37904	1048	2547	6627	8582	6894	4864	2977
	DARUNTER:								
18	TEXTILVERARBEITER	6892	623	540	1083	1183	1093	871	536
19	LEDERHERSTELLER, LEDER- UND FELLVERARBEITER	14918	1255	1431	2373	2768	2433	1721	1102
20	ERNAEHRUNGSBERUFE	216497	31372	17471	26516	32384	32221	25020	17891
	DARUNTER:								
21	SPEISENBEREITER	68229	21161	6047	6843	7579	7074	5413	4292
22	BAUERBERUFE	499113	6593	7887	22169	55370	94203	115746	77795
	DARUNTER:								
23	MAURER, BETONBAUER	211182	2122	1701	4045	11441	29521	58043	42173
24	BAU-, RAUM AUSSTATTER, POLSTERER	103716	2808	2750	5722	10371	14080	16622	16306
25	TISCHLER, MODELLBAUER	161291	3601	4291	11686	26176	38678	31078	18670
26	MALER, LACKIERER UND VERWANDTE BERUFE	132759	2384	2172	5478	17028	38750	25573	14833
27	WANDRUFEER, VERSANDFERTIG- MACHER	158306	3199	5913	12695	21050	25897	24772	20066
28	HILFSARBEITER OHNE NAEMERE TAEITIGKEITSANGABE	92408	6212	4894	7874	10482	11010	15312	18168
29	MASCHINISTEN UND ZUGESCHNITTENE BERUFE	140828	463	495	1937	6025	14064	22076	25161
30	ZUSAMMEN	4154211	92538	101979	241799	462235	668887	709715	589212
	TECHNISCHE BERUFE								
31	INGENIEURE, CHEMIKER, PHYSIKER, MATHEMATIKER	429281	1139	477	772	1285	2749	5010	8280
	DARUNTER:								
32	INGENIEURE	391771	946	402	700	1204	2585	4736	7818
33	TECHNIKER, TECHNISCHE SONDER- FACHKRAEFTE	707400	4296	3760	8133	15034	25079	35904	48335
	DARUNTER:								
34	TECHNIKER	603117	2957	2463	5178	9950	17569	25995	37143
35	ZUSAMMEN	1136681	5435	4237	8905	16319	27828	40914	56615
	DIENTSTLEISTUNGSBERUFE								
36	WARENKAUFLEUTE	464560	20333	17214	29075	33453	34747	32461	30346
37	DIENTSTLEISTUNGSKAUFLEUTE UND ZUGESCHNITTENE BERUFE	379592	3355	2046	4830	11242	18263	22468	24557
	DARUNTER:								
38	BANK-, VERSICHERUNGSKAUF- LEUTE	296282	815	383	1411	6243	11830	15025	17052
39	VERKEHRSBERUFE	975074	38089	40230	83318	132563	159422	155260	127720
	DARUNTER:								
40	BERUFE DES LANDVERKEHRS	502984	23858	16441	31235	53660	76502	85964	78814
41	ORGANISATIONS-, VERWALTUNGS- BUEROBERUFE	1207041	22665	14206	31184	50902	72741	81235	81991
	DARUNTER:								
42	BUEROFACH-, BUEROHILFS- KRAEFTE	650083	15523	10817	26155	43873	62130	66811	62927
43	ORDNUNGS-, SICHERHEITSBERUFE	175377	11624	7196	12012	19491	25481	25792	20023
44	SCHRIFTWERKSCHAFFENDE, SCHRIFT- WERKORDNENDE SOWIE KUNST- LERISCHE BERUFE	73704	1897	1045	1976	3090	4215	4331	4431
45	GESUNDHEITSBERUFE	151254	2326	1626	3486	7176	11081	14285	15413
	DARUNTER:								
46	AERZTE, APOTHEKER	58552	575	268	253	248	357	363	445
47	SOZIAL- UND ERZIEHUNGSBERUFE, ANDERWEITIG NICHT GENANNT GEISTES- UND NATURWISSEN- SCHAFTLICHE BERUFE	190389	3665	1774	3036	5406	8941	12270	14692
	DARUNTER:								
48	SOZIALPFLIEGERISCHE BERUFE	70395	940	701	1427	2879	4824	6631	8298
49	LEHRER	61226	1452	597	1007	1559	2198	2981	3996
50	ALLGEMEINE DIENTSTLEISTUNGS- BERUFE	151972	31811	13398	15903	17963	19276	17378	12172
	DARUNTER:								
51	REINIGUNGSBERUFE	100378	9720	7489	10882	14163	16233	15210	10547
52	ZUSAMMEN	3768963	135765	98735	184820	281286	354167	365480	331345
53	SONSTIGE ARBEITSKRAEFTE	6619	496	250	398	461	427	451	467
54	OHNE ANGABE	76	29	8	10	15	4	1	2
55	INSGESAMT	9244272	253329	215477	451441	782746	1080736	1145913	997825

\*) PERSONEN MIT EINEM BESCHAETIGUNGSFALL OHNE BESCHAETIGTE  
IN BERUFLICHE AUSBILDUNG UND OHNE BESCHAETIGTE OHNE ENTGELT.  
1) KLASSTIFIZIERUNG DER BERUFE, STATISTISCHES BUNDESAMT, AUSGABE 1975.  
2) FUER PERSONEN MIT EINEM EINKOMMEN UNTER DER BEITRAGSBEMESSUNGSGRENZE.

BUNDES GEBIET

UND AUSGEWAHLTEN -GRUPPEN SOWIE NACH DER HOEHE DES BEITRAGSPFLICHTIGEN BRUTTOJAHRESENTGELTS

LICH

BRUTTOJAHRESENTGELT VON ... BIS UNTER ... DM								DURCH- SCHNITTL. ENTGELT JE PERSON	DURCH- SCHNITTL. ENTGELT JE PERSON 2)	LFD. NR.
62400	67200	72000	76800	81600	86400	91200	93600	UND MEHR	DM	
67200	72000	76800	81600	86400	91200	93600				
5369	3359	2042	1633	1330	1278	1106	2269	48115	47249	1
5905	3046	1621	918	621	347	195	451	57801	57504	2
2838	1846	1069	702	370	247	173	187	56602	56372	3
2070	1116	597	308	201	122	89	157	52202	52008	4
25927	18777	13178	7391	4525	2619	1490	1951	57858	57569	5
19829	15490	11400	6408	3914	2184	1212	1590	60929	60588	6
18007	13019	9396	6757	4942	3617	2762	3746	61080	60284	7
12321	9922	7653	5813	4298	3167	2391	3302	64264	63223	8
2909	1411	660	339	200	121	84	101	51298	51194	9
49738	36110	23178	13496	8017	4923	2786	4014	60105	59747	10
23745	17801	12008	7045	4198	2517	1354	1763	61298	60955	11
125227	91581	61598	40818	27534	19456	12924	21765	59244	58561	12
56227	43187	29674	20012	13644	10010	6381	11134	60576	59809	13
29585	19673	12205	7800	5097	3493	2371	3576	56598	56105	14
42398	31713	23190	16612	12140	9109	7134	9829	60438	59571	15
21165	16355	8659	4160	2066	1107	588	777	55823	55680	16
1694	935	610	398	225	164	132	207	49900	49660	17
342	235	123	89	38	45	35	56	49033	48668	18
642	438	242	172	106	74	58	103	48634	48322	19
11497	7057	4493	2989	2167	1577	1487	2355	48663	48169	20
2884	2044	1489	1066	703	434	422	778	44000	43428	21
41411	24409	16328	11623	8415	6288	5336	5540	57065	56555	22
22316	12940	8581	6004	4150	2984	2539	2622	59566	59138	23
11431	8053	5351	3572	2467	1629	1092	1462	58350	57845	24
11088	6257	3657	2182	1393	881	606	1047	53622	53361	25
9666	6943	4548	2153	1164	741	421	905	54944	54678	26
14958	10047	6120	3870	2536	1823	1423	3937	56623	55680	27
9998	4480	2039	923	480	254	102	180	53081	52998	28
20434	15702	11338	8025	5494	3734	2550	3270	64309	63610	29
423158	296249	196251	126490	84442	58486	41237	61533	57716	57176	30
11670	15916	20472	24624	27265	32888	48092	228642	87314	80104	31
11028	14916	19034	22899	25548	30830	44405	204718	87174	80091	32
58988	61280	64152	64900	60519	56215	60911	139894	76714	72499	33
47939	51400	55326	56617	53841	50892	55488	130359	78082	73740	34
70658	77196	84624	89524	87784	89103	109003	368536	80717	74485	35
28366	25466	24377	23462	21563	21198	23316	99183	68078	61148	36
26488	28529	28846	28189	27096	25806	34316	93561	76635	71086	37
19502	22094	23176	23384	23052	22116	30317	79882	78967	73566	38
87717	54772	32575	19555	12303	8647	6387	16516	54867	54199	39
55826	34347	19767	10966	6053	3747	2461	3343	55514	55259	40
79308	75379	70336	66478	62068	58418	73276	366854	74679	66399	41
56650	49173	42725	37060	31701	26917	31334	86287	67154	63099	42
14251	10470	8472	5464	3394	2353	2228	7125	56553	54983	43
4622	4472	4206	4112	4118	4009	6558	20622	74787	67477	44
13732	10044	6823	4933	3882	3623	5308	47516	72298	62539	45
581	693	844	1059	1254	1754	3836	46022	90002	76781	46
16351	18575	17521	16582	13499	10675	12227	35175	73579	69040	47
9164	9284	8030	6521	4222	2564	2254	2656	67319	66288	48
4851	6127	5547	5789	5237	4417	5151	10317	74669	70832	49
7820	5211	3226	2135	1416	1039	940	2284	47229	46521	50
6413	4033	2331	1327	830	499	299	402	50442	50269	51
278655	232918	196382	170910	149339	135768	164556	688837	66837	60847	52
454	393	436	337	237	179	193	1440	65862	58101	53
1	1	2	-	1	-	-	2	38497	37008	54
784200	613162	481358	389812	323754	285161	316290	1123068	64143	60062	55

LFD. NR.	BERUFLICHE GLIEDERUNG 1)	INS- GESAMT	DAVON MIT EINEM BEITRAGSPFLICHTIGEN						
			UNTER 33600	33600 38400	38400 43200	43200 48000	48000 52800	52800 57600	57600 62400
1	PFLANZENBAUER, TIERZUECHTER, FISCHEREIBERUFE	32675	17778	5078	3120	2517	1669	844	545
2	BERGLEUTE, MINERALGEWINNER	170	50	15	26	16	25	11	4
FERTIGUNGSBERUFE									
3	STEINBEARBEITER, BAUSTOFF- HERSTELLER	1132	383	114	177	192	142	75	22
4	KERAMIKER, GLASMACHER	12146	3050	2923	2859	1600	787	686	141
5	CHEMIEARBEITER, KUNSTSTOFF- VERARBEITER	64991	13323	9699	13457	13315	7720	3964	2016
6	DARUNTER: CHEMIEARBEITER	32669	4050	2770	6163	8540	5091	3069	1688
7	PAPIERHERSTELLER, -VERARBEITER, DRUCKER	46672	8748	7171	8521	7927	5673	3354	2171
8	DARUNTER: DRUCKER	21460	3232	1898	2793	3139	3291	2440	1840
9	HOLZAUFBEREITER, HOLZWAREN- FERTIGER UND VERWANDTE BERUFE	6134	2184	997	1237	770	461	275	148
10	METALLERZEUGER, -BEARBEITER DARUNTER:	31618	5501	4624	6462	6634	4133	2261	1039
11	METALLVERFORMER (SPANEND)	5759	705	587	1024	1212	997	543	310
12	SCHLOSSER, MECHANIKER UND ZUGEOBNETE BERUFE	37350	8592	5226	5876	5704	4483	2596	1834
13	DARUNTER: SCHLOSSER	4964	729	610	905	916	741	421	289
14	MECHANIKER	6731	1157	774	997	1457	1072	525	343
15	ELEKTRIKER	21570	3032	1951	2989	5052	4616	2179	835
16	MONTIERER UND METALLBERUFE, A. N. G.	128484	18241	16527	27035	34162	20754	7403	2612
17	TEXTIL- UND BEKLEIDUNGSBERUFE DARUNTER:	69528	27608	17514	12305	6489	2865	1263	693
18	TEXTILVERARBEITER	65502	24457	12897	8833	4828	2196	1013	588
19	LEDERHERSTELLER, LEDER- UND FELLVERARBEITER	13094	6220	2485	2100	1176	662	220	114
20	ERNAHRUNGSBERUFE DARUNTER:	125430	48501	19682	24341	19028	7068	3349	1939
21	SPEISENBEREITER	86996	33323	10142	17930	15767	5502	2394	1020
22	BAUERUFE DARUNTER:	2001	641	246	338	318	176	111	65
23	MAURER, BETONBAUER	334	136	27	37	40	28	27	13
24	BAU-, RAUM AUSSTATT., POLSTERER	10269	2599	1730	1675	1564	1125	587	387
25	TISCHLER, MODELLBAUER	4383	1181	782	887	655	441	232	102
26	MALER, LACKIERER UND VERWANDTE BERUFE	7229	1420	1114	1094	1048	923	474	490
27	WARENPRUEFER, VERSANDFERTIG- MACHER	89410	23059	18636	18793	14054	7391	3736	1846
28	HILFSARBEITER OHNE NAEHERE TAEETIGKEITSANGABE	23604	6370	3494	3425	3021	2156	2547	1862
29	MASCHINISTEN UND ZUGEOBRIEGE BERUFE	1977	207	184	265	412	277	315	160
30	ZUSAMMEN	697022	180860	115099	133836	123121	71853	35627	18476
TECHNISCHE BERUFE									
31	INGENIEURE, CHEMIKER, PHYSIKER, MATHEMATIKER	25156	751	307	440	714	1216	1750	2038
32	DARUNTER: INGENIEURE	21011	622	269	390	662	1144	1581	1823
33	TECHNIKER, TECHNISCHE SONDER- FACHKRAEFTE	122408	10421	6262	10616	15149	16457	15256	12911
34	DARUNTER: TECHNIKER	48658	3393	1648	3146	5194	5660	5881	5515
35	ZUSAMMEN	147564	11172	6569	11056	15863	17673	17006	14949
DIENSTLEISTUNGSBERUFE									
36	WARENKAUFLEUTE	496084	179344	65401	86732	52982	31221	19616	14166
37	DIENSTLEISTUNGSKAUFLEUTE UND ZUGEOBRIEGE BERUFE	276702	12435	6004	10480	24326	35003	37360	34586
38	DARUNTER: BANK-, VERSICHERUNGSKAUF- LEUTE	223950	5738	2324	4773	17830	28708	32057	30362
39	VERKEHRSBERUFE	94783	23311	12668	14081	13360	12140	8475	4722
40	DARUNTER: BERUFE DES LANDVERKEHRS	13157	4840	796	974	1315	1715	1634	1000
41	ORGANISATIONS-, VERWALTUNGS-, BUEROBERUFE	1626032	232052	95434	154253	197263	220319	184288	137598
42	DARUNTER: BUEROFACH-, BUEROHILFS- KRAEFTE	1388251	202816	81342	135498	177376	200599	165364	119426
43	ORDNUNGS-, SICHERHEITSBERUFE	24047	8874	1607	2430	3209	2793	1583	831
44	SCHRIFTWERKSCHAFFENDE, SCHRIFT- WERKORDNENDE SOWIE KUNST- LERISCHE BERUFE	47089	3654	1918	3573	4234	4960	3975	3590
45	GESUNDHEITSBERUFE	540471	84522	45637	50325	62496	74375	64627	57017
46	DARUNTER: AERZTE, APOTHEKER	31217	1968	867	848	821	849	887	911
47	SOZIAL- UND ERZIEHUNGSBERUFE, ANDERWEITIG NICHT GENANNT GEISTES- UND NATURWISSEN- SCHAFTLICHE BERUFE	285392	15326	8557	22250	33694	40186	37073	35611
48	DARUNTER: SOZIALPFLIEGERISCHE BERUFE	226810	10713	7324	20577	31314	37074	33407	30941
49	LEHRER	36081	1936	788	1123	1653	1947	2319	3300
50	ALLGEMEINE DIENSTLEISTUNGS- BERUFE	328993	178730	36919	48232	33076	13210	6431	3827
51	DARUNTER: REINIGUNGSBERUFE	119402	61834	13025	22320	15264	4493	1428	542
52	ZUSAMMEN	3719593	738248	274345	392356	424640	434207	363428	291948
53	SONSTIGE ARBEITSKRAEFTE	2832	1573	180	182	175	158	127	95
54	OHNE ANGABE	18	16	-	1	-	1	-	-
55	INSGESAMT	4599874	949697	401286	540577	566332	525586	417043	326017

\*) PERSONEN MIT EINEM BESCHAEFFTIGUNGSFALL, OHNE BESCHAEFFTIGTE  
IN BERUFLICHER AUSBILDUNG UND OHNE BESCHAEFFTIGTE OHNE ENTGELT.  
1) KLASSEFIZIERUNG DER BERUFE, STATISTISCHES BUNDESAMT, AUSGABE 1975.  
2) FUER PERSONEN MIT EINEM EINKOMMEN UNTER DER BEITRAGSBEMESSUNGSGRENZE.

BUNDES GEBIET

UND AUSGEWAHLTEN GRUPPEN SOWIE NACH DER HOEHE DES BEITRAGSPFLICHTIGEN BRUTTOJAHRESENTGELTS

STEL

BRUTTOJAHRESENTGELT VON ... BIS UNTER ... DM								DURCH- SCHNITTL. ENTGELT JE PERSON	DURCH- SCHNITTL. ENTGELT JE PERSON 2)	LFD. NR.
62400	67200	72000	76800	81600	86400	91200	93600 UND MEHR			
67200	72000	76800	81600	86400	91200	93600		DM		
WEIBLICH										
416	196	146	95	83	58	53	77	33579	33437	1
7	1	2	2	3	1	1	6	43729	41904	2
13	7	5	1	-	-	-	1	38470	38421	3
53	17	14	7	3	1	3	2	38804	38795	4
845	336	155	69	24	21	14	33	41507	41480	5
726	305	128	58	21	19	12	29	44875	44832	6
1295	725	467	251	146	94	60	69	43291	43217	7
1141	669	433	234	136	91	60	63	47615	47479	8
26	17	6	3	3	-	3	4	37038	37001	9
562	238	90	38	14	10	6	6	42330	42320	10
203	104	41	20	7	5	1	-	45397	45397	11
1189	690	406	235	156	129	104	130	42896	42719	12
198	89	40	8	7	3	2	6	44572	44513	13
219	75	46	23	12	10	10	11	43890	43808	14
434	221	97	50	40	32	18	24	44989	44935	15
1034	504	122	38	28	6	5	13	42481	42476	16
429	170	77	39	15	22	11	28	35324	35300	17
378	146	68	32	13	19	10	24	34747	34722	18
57	23	12	8	3	3	1	10	34355	34310	19
849	300	150	83	53	27	17	43	36314	36295	20
441	216	110	63	41	20	10	17	36250	36239	21
36	15	19	12	1	5	4	14	39387	39005	22
12	9	2	1	-	2	-	-	38030	38030	23
335	145	52	27	15	9	4	15	41195	41118	24
56	18	13	7	2	2	2	3	39059	39022	25
417	160	46	13	15	4	1	10	43638	43569	26
991	374	190	120	54	40	37	89	39442	39388	27
520	152	30	16	6	3	1	1	41448	41445	28
86	34	13	7	1	6	1	9	47287	47075	29
9227	4146	1964	1024	579	414	292	504	39994	39955	30
2308	2557	2425	2171	1827	1518	1518	3516	71841	68303	31
2028	2219	2028	1829	1525	1248	1214	2429	70700	67704	32
10094	7491	5411	3984	2741	1777	1452	2386	54704	53930	33
4449	3635	2654	2115	1565	1107	942	1754	58237	56913	34
12402	10048	7836	6155	4568	3295	3070	5902	57625	56125	35
10453	8004	6411	4886	3753	3029	2653	7433	40038	39223	36
30691	24854	18409	13238	9504	6461	5465	7886	60421	59448	37
27334	22109	16243	11683	8349	5602	4739	6099	62213	61334	38
2249	1195	710	465	302	233	196	476	42355	42096	39
504	212	90	33	7	10	5	22	39994	39904	40
104652	78717	58182	44878	31719	23110	20471	43096	51953	50819	41
88227	64153	45730	34324	22947	16031	13003	21415	50796	50125	42
516	370	315	256	222	199	192	650	41695	40253	43
3099	3063	2296	2123	1954	1658	2324	4668	61555	58029	44
38005	20890	10353	6203	4293	3235	3723	14770	49984	48759	45
1178	1408	1262	1221	1262	1498	2596	13641	77524	65045	46
25102	20768	15775	10610	6753	3977	4106	5604	56948	56213	47
20179	15217	10407	5129	2151	979	788	610	54343	54237	48
3498	3888	3277	3468	3181	1825	1785	2093	67220	65595	49
2596	1681	1214	951	674	394	410	648	32968	32849	50
236	122	50	36	21	5	11	15	32234	32226	51
217363	159542	113665	83610	59174	42296	39540	85231	49222	48181	52
73	58	36	28	30	26	31	60	35140	33873	53
-	-	-	-	-	-	-	-	20998	20998	54
239488	173991	123649	90914	64437	46090	42987	91780	47974	47044	55

FRÜHERES BUNDES GEBIET

9 GANZJÄHRIG VOLLZEITBESCHÄFTIGTE PERSONEN \*) 1995 NACH STAATSANGEHÖRIGKEIT, DER HOHE DES BEITRAGSPFLICHTIGEN BRUTTOJAHRESENTGELTS SOWIE ARBEITERN, ARBEITERINNEN UND ANGESTELLTEN

BEITRAGSPFLICHTIGES BRUTTOJAHRESENTGELT VON ... BIS UNTER ... DM	INSGESAMT			MÄNNER			FRAUEN		
	INS- GESAMT	AR- BEITER/ -INNEN	ANGE- STELLTE	ZU- SAMMEN	AR- BEITER	ANGE- STELLTE	ZU- SAMMEN	AR- BEITER- INNEN	ANGE- STELLTE
FRÜHERES BUNDES GEBIET									
INSGESAMT									
UNTER - 2400	613	337	276	279	195	84	334	142	192
2400 - 4800	831	558	273	397	304	93	434	254	180
4800 - 7200	6271	2271	4000	1253	816	437	5018	1455	3563
7200 - 9600	29282	10708	18574	5127	3293	1834	24155	7415	16740
9600 - 12000	30336	15458	14878	7214	5327	1887	23122	10131	12991
12000 - 14400	53245	28180	25065	11261	1035	379	39319	18045	21274
14400 - 16800	67927	37720	30207	15844	1169	3853	52383	26529	26534
16800 - 19200	83765	43902	39863	16957	12459	4498	66808	31443	35365
19200 - 21600	96937	47535	49402	16157	12133	4024	80780	35402	45378
21600 - 24000	108754	54184	54570	18353	14460	3893	90401	39724	50677
24000 - 26400	140714	69634	71080	27756	20809	6647	129588	48825	80763
26400 - 28800	151299	78873	72426	29917	23936	5981	121382	54937	66445
28800 - 31200	196683	102914	93769	43055	33733	9322	153628	69181	84447
31200 - 33600	236369	122788	113581	57394	45525	11869	178975	77263	101712
33600 - 36000	273959	149228	124731	69265	57792	16134	190033	81436	108597
36000 - 38400	342804	195850	146954	87254	72457	21253	248567	88963	124990
38400 - 40800	428125	249114	179011	106301	86316	33115	241824	95928	145896
40800 - 43200	563893	316032	247861	265140	215434	49706	298753	100598	198155
43200 - 45600	636372	363239	253133	347850	287843	60007	286522	95396	193125
45600 - 48000	712706	435709	276997	424891	362159	72738	277810	73581	204259
48000 - 50400	792041	481793	310248	518139	426975	91164	273902	54818	219084
50400 - 52800	814281	499413	314668	562597	460930	101667	251584	38483	213201
52800 - 55200	804809	491347	313462	579078	464084	115014	225731	27283	198448
55200 - 57600	758147	467061	291086	566835	448625	118210	191312	18436	172876
57600 - 60000	676034	413713	262527	526855	400327	126528	172485	13386	158099
60000 - 62400	624502	348165	276337	470970	338555	132415	153532	9610	143922
62400 - 64800	546957	287383	259584	417136	280706	136430	129831	5677	123154
64800 - 67200	476721	234804	241917	387064	225899	137185	109587	4905	104752
67200 - 69600	371733	191008	172459	274249	168547	49917	89174	4810	8450
69600 - 72000	589822	244487	325335	445746	240504	205244	124074	3983	120091
72000 - 74400	171901	64897	107004	135274	63886	71388	36627	1011	35616
74400 - 76800	297689	106697	190992	237765	105121	132644	59924	1576	58348
76800 - 79200	135417	43393	92024	108319	4272	85847	27098	5217	27098
79200 - 81600	758017	128017	392709	36812	125785	284027	90914	2422	88682
81600 - 84000	388191	79488	308703	323754	77611	246143	64437	1942	44148
84000 - 86400	331251	32127	279124	285161	50185	234976	46090	39983	39983
86400 - 88800	359277	34792	324485	316290	31788	284902	42987	14186	77594
88800 - 91200	1214848	113450	1101398	1123058	99264	1023804	91780		
91200 - 93600									
93600 UND MEHR									
INSGESAMT	13844146	6535043	7309103	9244272	5373028	3871244	4599874	1162015	3437859

DEUTSCHE									
UNTER - 2400	524	266	258	232	156	76	292	110	182
2400 - 4800	735	477	258	341	256	85	394	221	173
4800 - 7200	5837	1992	3845	1108	598	412	4729	1284	3435
7200 - 9600	26986	9178	17808	4357	2587	1670	22629	6491	16138
9600 - 12000	26982	12837	14145	5772	4072	1700	21210	8785	12445
12000 - 14400	47181	23348	23833	11373	7984	3409	35808	15384	20424
14400 - 16800	59136	30328	28808	14896	10474	4741	22017	10813	15138
16800 - 19200	73537	35358	38179	12486	8541	3945	61051	25817	34234
19200 - 21600	86167	38438	47729	11771	8167	3604	74396	30271	44125
21600 - 24000	95638	42885	52753	12943	9489	3454	82695	33396	49299
24000 - 26400	122505	54174	68331	19959	13805	6164	102536	40369	52167
26400 - 28800	130538	61288	71749	21650	16338	6432	10178	44980	54980
28800 - 31200	170013	80625	89388	32513	24066	8447	137500	55559	80941
31200 - 33600	204766	96590	108176	44646	33755	10891	160120	62835	97285
33600 - 36000	237849	119000	118849	67013	52155	14858	170836	68845	103991
36000 - 38400	279410	127410	106635	106954	83807	23147	190485	73968	117488
38400 - 40800	373740	202099	171541	154322	123263	31059	219418	78836	104582
40800 - 43200	497651	259075	238576	224358	177271	47087	273293	81804	191489
43200 - 45600	561874	317688	244186	299114	241898	57256	262760	75830	186930
45600 - 48000	630983	364197	266785	376921	307512	69409	254062	36685	192477
48000 - 50400	708691	409289	299402	454924	367454	87470	283767	41835	211932
50400 - 52800	732396	428209	304187	496953	399129	97824	235443	29080	206363
52800 - 55200	726720	423697	303023	513665	402641	111024	213055	21055	191999
55200 - 57600	687158	402283	280875	505645	391581	114064	181513	14702	186811
57600 - 60000	838996	3611124	275832	474395	350251	122466	154200	10834	153366
60000 - 62400	971152	303940	227121	424394	296111	126283	146758	7829	38929
62400 - 64800	503413	252046	251367	378847	246468	132379	124566	5578	118988
64800 - 67200	440225	205642	234583	334805	201521	133284	108420	4121	101299
67200 - 69600	201303	87625	113678	153301	86061	57240	48002	1364	46436
69600 - 72000	530096	214222	315874	410352	210744	199806	119744	3478	116266
72000 - 74400	160812	56915	103897	125403	56006	69397	35409	909	34500
74400 - 76800	279454	93945	185508	125156	92530	129065	57858	1416	56442
76800 - 79200	127452	38238	89214	101340	37670	63670	26112	568	25544
79200 - 81600	378486	141805	167938	266938	191605	87542	80763	2070	84762
81600 - 84000	370663	71233	299430	308638	69449	239169	62025	1764	60261
84000 - 86400	318131	47193	270936	273804	45344	228460	44327	1849	42478
86400 - 88800	347030	31905	315125	305745	29036	276709	41285	2869	38416
88800 - 91200	1165189	106532	1058657	1078029	93090	984939	87180	13442	73718
91200 - 93600									
93600 UND MEHR									
INSGESAMT	12612773	5558332	7054441	8347783	4610911	3736872	4264990	947421	3317589

AUSLAENDER/-INNEN												
UNTER	-	2400	.....	89	71	18	47	39	8	42	32	10
2400	-	4800	.....	96	81	15	56	48	8	40	33	7
4800	-	7200	.....	434	279	155	145	118	27	289	161	128
7200	-	9600	.....	2286	1530	756	770	606	164	1526	924	602
9600	-	12000	.....	3354	2621	733	1442	1255	187	1912	1366	846
12000	-	14400	.....	6064	4832	1232	2553	2171	382	3511	2661	850
14400	-	16800	.....	8791	7392	1399	3849	3380	469	4942	4012	930
16800	-	19200	.....	10228	8544	1684	4471	3918	553	5757	4626	1131
19200	-	21600	.....	10770	9097	1673	4386	3966	420	6384	5131	1253
21600	-	24000	.....	18116	11299	1817	5410	4971	439	7705	6328	1378
24000	-	26400	.....	18209	15460	2749	7787	7004	783	10422	8456	1966
26400	-	28800	.....	20361	17585	2776	8157	7608	549	12204	9977	2227
28800	-	31200	.....	26670	22289	4381	10542	9667	878	16128	12622	3506
31200	-	33600	.....	31603	26198	5405	12748	11748	978	18855	14428	4427
33600	-	36000	.....	36110	30228	5882	15913	15637	1276	19197	14591	4606
36000	-	38400	.....	45394	38775	6619	24897	22780	1817	20797	15995	4802
38400	-	40800	.....	54385	47015	7370	31979	29923	2056	22406	17092	5314
40800	-	43200	.....	66242	56957	9285	40782	38163	2619	25460	18794	6666
43200	-	45600	.....	74498	65551	8947	48736	45985	2751	25762	19566	6196
45600	-	48000	.....	81723	71512	10211	57975	54646	3329	23748	18866	5882
48000	-	50400	.....	83350	72654	10685	63215	59521	3694	20135	15943	7182
50400	-	52800	.....	81885	71204	10681	65644	61801	3843	16241	9403	6838
52800	-	55200	.....	78089	67650	10439	65413	61423	3990	12675	6227	6445
55200	-	57600	.....	75009	60778	10211	61190	57044	4146	9799	3734	6065
57600	-	60000	.....	62384	52589	9795	54099	50037	4062	8285	2552	5733
60000	-	62400	.....	53350	44225	9125	46575	42444	4132	6774	1781	4993
62400	-	64800	.....	43554	35337	8217	38289	34238	4051	5265	1099	4168
64800	-	67200	.....	36498	29182	7214	33259	29378	3681	3453	784	3453
67200	-	69600	.....	58128	50278	3571	14113	12154	1599	1915	303	1612
69600	-	72000	.....	39726	30265	9461	35396	29760	9636	4330	505	3825
72000	-	73200	.....	11089	7982	3107	9871	7880	1991	1218	102	1116
73200	-	76800	.....	18235	12751	5484	18169	12591	3578	2066	860	1908
76800	-	78600	.....	7965	5195	2810	8979	5102	987	333	933	1033
78600	-	81600	.....	25245	12342	10904	21874	14180	7694	3372	162	3210
81600	-	85400	.....	17526	8255	9273	15116	8142	6974	2412	113	2295
85400	-	91200	.....	13120	4934	8186	11357	4841	6515	1763	93	1670
91200	-	93600	.....	12247	2887	9360	10545	2752	7793	1702	135	1587
93600	-	UND MEHR	.....	49659	6918	42741	45039	6174	38865	4820	744	3876
INSGESAMT				1231373	976711	254652	896489	762117	134372	334884	214594	120298



# Anhang

## Gegenüberstellung der "Systematik der Wirtschaftszweige (Fassung für die Berufszählung 1970)" zu dem "Verzeichnis der Wirtschaftszweige für die Statistik der Bundesanstalt für Arbeit", Ausgabe 1973 (WS)

Nr. der Systematik	Wirtschaftsgliederung	Nr. der WS-Systematik
0	Land- und Forstwirtschaft, Tierhaltung und Fischerei .....	00 - 03
1 - 3	Produzierendes Gewerbe .....	04 - 61
1	Energiewirtschaft und Wasserversorgung, Bergbau .....	04 - 08
2	Verarbeitendes Gewerbe (ohne Baugewerbe) .....	09 - 58
20	Chemische Industrie (einschl. Kohlenwertstoffindustrie) und Mineralöl- verarbeitung .....	09 - 11
21	Kunststoff-, Gummi- und Asbestverarbeitung .....	12 - 13
22	Gewinnung und Verarbeitung von Steinen und Erden; Feinkeramik und Glasgewerbe .....	14 - 16
23	Eisen- und NE-Metallerzeugung, Gießerei und Stahlverformung .....	17 - 22
24, 25 07 1	Stahl-, Maschinen- und Fahrzeugbau <sup>1)</sup> .....	23 - 33
25 (ohne 25 07 1)	Elektrotechnik <sup>2)</sup> , Feinmechanik und Optik; Herstellung von EBM-Waren, Musikinstrumenten, Sportgeräten, Spiel- und Schmuckwaren .....	34 - 39
26	Holz-, Papier- und Druckgewerbe .....	40 - 44
27	Leder-, Textil- und Bekleidungsgewerbe .....	45 - 53
28 - 9	Nahrungs- und Genußmittelgewerbe .....	54 - 58
3	Baugewerbe .....	59 - 61
30	Bauhauptgewerbe .....	59 - 60
31	Ausbau- und Bauhilfsgewerbe .....	61
4 - 5	Handel und Verkehr .....	62 - 68
4	Handel .....	62
40 - 1	Großhandel .....	620
42	Handelsvermittlung .....	621
43	Einzelhandel .....	622 - 625
5	Verkehr und Nachrichtenübermittlung .....	63 - 68
50 0	Eisenbahnen .....	63
50 7	Deutsche Bundespost .....	64
50 (ohne 50 0, 7)	Verkehr (ohne Eisenbahnen und Deutsche Bundespost) .....	65 - 68
6 - 9	Sonstige Wirtschaftsbereiche (Dienstleistungen) .....	69 - 94
6	Kreditinstitute und Versicherungsgewerbe .....	69
60	Kredit- und sonstige Finanzierungsinstitute .....	690
61	Versicherungsgewerbe .....	691
7	Dienstleistungen, soweit anderweitig nicht genannt .....	70 - 86
70 0	Gaststätten- und Beherbergungsgewerbe .....	70 - 71
70 1 - 2	Reinigung (einschl. Schornsteinfegergewerbe) und Körperpflege .....	72 - 73
70 6 - 8	Wissenschaft, Bildung, Kunst und Publizistik .....	74 - 77
71 0 - 1	Gesundheits- und Veterinärwesen .....	78
71 2 - 7	Rechts- und Wirtschaftsberatung sowie andere, vorwiegend für Unternehmen erbrachte Dienstleistungen .....	79 - 81, 820
71 8	Sonstige Dienstleistungen .....	83 - 86, 821, 822
8	Organisationen ohne Erwerbscharakter und Private Haushalte .....	87 - 90
	darunter:	
80 0	Christliche Kirchen, Orden, religiöse und weltanschauliche Vereinigungen .....	89
80 1 - 7	Organisationen des Wirtschaftslebens und übrige Organisationen ohne Erwerbscharakter .....	87 - 88
9	Gebietskörperschaften und Sozialversicherung .....	91 - 94
90	Gebietskörperschaften .....	91, 92, 94
96	Sozialversicherung .....	93
-	Ohne Angabe .....	-

1) Einschl. Herstellung von Geräten und Einrichtungen für die automatische Datenverarbeitung.

2) Ohne Herstellung von Geräten und Einrichtungen für die automatische Datenverarbeitung.

# Fachserie 1: Bevölkerung und Erwerbstätigkeit

## Reihe 1: Gebiet und Bevölkerung

Im *jährlichen* Bericht (z.T. mit langen Reihen und kreisweiser Gliederung) werden detaillierte Ergebnisse über die Bevölkerungsentwicklung veröffentlicht. Nachgewiesen sind u.a. Grund- und Verhältniszahlen über Eheschließungen und Ehelösungen, Geburten, Gestorbene und Wanderungen. Dabei wird nach einer Vielzahl von Merkmalen, wie Geschlecht, Alter, Familienstand und Staatsangehörigkeit differenziert. Ehelösungen werden nach Art des Urteils, nach Scheidungsgründen, Ehedauer und Kinderzahl der Ehegatten aufgeschlüsselt. Die Gesamtwanderung ist nach Wanderungen über die Grenzen des Bundesgebietes und nach der Binnenwanderung untergliedert. Außerdem werden Modellrechnungen der Bevölkerung gebracht. Zu Vergleichszwecken enthält der Bericht bevölkerungsstatistische Zahlen für das *Ausland*. Nachgewiesen sind u. a. Grund- und Verhältniszahlen über Eheschließungen, Ehelösungen, Geborene und Gestorbene. Darüber hinaus ist auch die Entwicklung der Bevölkerung sowie ihre Zusammensetzung nach Alter und Familienstand dargestellt.

## Sonderbeiträge

### 1.S.2: Allgemeine Sterbetafel für die Bundesrepublik Deutschland 1986/88 (Gebietsstand vor dem 3.10.1990)

Dieser Bericht enthält ausführliche Erläuterungen der Berechnungsmethode und der Ergebnisse.

### 1.S.3: Gestorbene nach Alters- und Geburtsjahren sowie Familienstand 1948 bis 1989

Es liegen die Grunddaten über Sterbefälle von 1948 bis 1989 für die Gebietsstände "früheres Bundesgebiet", "ehemalige DDR" sowie als Addition die Ergebnisse für "Deutschland" vor.

## Reihe 2: Ausländische Bevölkerung

Die Ausländer/-innen im Bundesgebiet werden *jährlich* nach Staatsangehörigkeit, Alter, Familienstand, Geschlecht und Aufenthaltsdauer nachgewiesen. Regional wird nach Bundesländern und z.T. nach kreisfreien Städten und Landkreisen differenziert.

## Reihe 3: Haushalte und Familien

In *jährlicher* Folge bringt diese Reihe eine Fülle von Angaben aus dem Mikrozensus über Haushalte und Familien. Sie vermitteln – z.T. in länderweise Gliederung – wichtige Strukturzahlen über Größe und Zusammensetzung der Familien sowie über die soziale und wirtschaftliche Situation der Haushalte. Außerdem erscheint ab Berichtsjahr 1996 ein *jährlicher Vorbericht* mit Strukturdaten über Haushalte und Familien.

## Reihe 4: Erwerbstätigkeit

### 4.1: Struktur der Erwerbsbevölkerung

#### 4.1.1: Stand und Entwicklung der Erwerbstätigkeit

Diese *Jahresreihe* enthält Ergebnisse des Mikrozensus und informiert über nahezu alle wichtigen Aspekte des Erwerbslebens. Die Erwerbstätigen, Erwerbspersonen und Erwerbslosen werden u.a. in Bezug zur Bevölkerung gesetzt und nach persönlichen und wirtschaftlichen Merkmalen aufgegliedert. Regional wird z.T. nach Regierungsbezirken untergliedert.

#### 4.1.2: Beruf, Ausbildung und Arbeitsbedingungen der Erwerbstätigen

Diese Reihe erscheint in *jährlicher* Folge und weist Ergebnisse vorwiegend aus dem variablen Teil des Mikrozensus nach. U.a. werden Ergebnisse über den Bildungs- und Ausbildungsabschluß der Bevölkerung, über die Zusammenhänge zwischen Erwerbstätigkeit und Ausbildung bzw. zwischen Beruf und Ausbildung sowie über Arbeitsbedingungen und Pendler gebracht.

### 4.2: Sozialversicherungspflichtig Beschäftigte

#### 4.2.1: Struktur der sozialversicherungspflichtig Beschäftigten

*Vierteljährlich* werden in dieser Reihe Ergebnisse über den bezeichneten Personenkreis in tiefer wirtschaftlicher und regionaler Gliederung (bis zur Ebene der Regierungsbezirke) veröffentlicht.

Zusätzlich erscheint *jährlich* – jeweils mit dem Stichtag 30. Juni – ein Bericht mit ausführlichen Ergebnissen zur Struktur dieser Personengruppe. Hierzu zählen insbesondere demographische und erwerbsstatistische Merkmale wie berufliche Tätigkeit, beruflicher Ausbildungsabschluß und Stellung im Beruf. Außerdem werden Kreisergebnisse dargestellt.

#### 4.2.2: Entgelte und Beschäftigungsdauer der sozialversicherungspflichtig Beschäftigten

In *jährlicher* Folge werden in dieser Reihe Ergebnisse über sozialversicherungspflichtig beschäftigten Arbeitnehmer nach dem Bruttoarbeitsentgelt, der Beschäftigungsdauer und weiteren demographischen und sozialen Merkmalen, wie z.B. Alter, Geschlecht, Wirtschaftszweig und Beruf dargestellt.

### 4.3: Erwerbstätigkeit und Arbeitsmarkt

In dieser Reihe werden *monatlich* die wichtigsten kurzfristigen Daten über Erwerbstätigkeit und Arbeitsmarkt dargestellt, wie z.B. die Anzahl der Erwerbstätigen, die der Beschäftigten in ausgewählten Wirtschaftszweigen sowie der Arbeitslosen, offene Stellen und Kurzarbeiter.

## Sonderbeiträge

### 4.S.1: Berufstätigenerhebung vom 30. November 1990 in den neuen Ländern und Berlin-Ost – Methodik und Ergebnisse

Diese Sonderveröffentlichung beinhaltet die Ergebnisse der ersten Totalerhebung auf dem Gebiet der fünf neuen Länder und des Ostteils von Berlin nach der Herstellung der Einheit Deutschlands. Vorgestellt werden zudem die zugrunde gelegten Methoden und Systematiken dieser Erhebung.

### 4.S.2: Erwerbstätigkeit in den neuen Ländern und Berlin-Ost Oktober 1991/Januar 1992

Diese Sonderveröffentlichung weist die Ergebnisse der durchgeführten Mikrozensus-Zusatzerhebungen aus und beleuchtet damit wie der jährlich für die gesamte Bundesrepublik erscheinende Band "Stand und Entwicklung der Erwerbstätigkeit" nahezu alle wichtigen Aspekte des Erwerbslebens.

## Ergebnisse von Einzelveröffentlichungen

### Wahlen zum Deutschen Bundestag

Heft 1: Ergebnisse und Vergleichszahlen früherer Bundestags-, Europa- und Landtagswahlen sowie Strukturdaten für die Bundestagswahlkreise; Heft 2: Vorläufige Ergebnisse nach Wahlkreisen; Heft 3: Endgültige Ergebnisse nach Wahlkreisen; Heft 4: Wahlbeteiligung und Stimmabgabe der Männer und Frauen nach dem Alter; Heft 5: Textliche Auswertung der Wahlergebnisse; Sonderheft: Die Wahlbewerber für die Wahl zum ... Deutschen Bundestag.

### Wahl der Abgeordneten des Europäischen Parlaments aus der Bundesrepublik Deutschland

Heft 1: Ergebnisse und Vergleichszahlen früherer Europa-, Bundestags- und Landtagswahlen sowie Strukturdaten für die kreisfreien Städte und Landkreise; Heft 2: Vorläufige Ergebnisse nach kreisfreien Städten und Landkreisen; Heft 3: Endgültige Ergebnisse nach kreisfreien Städten und Landkreisen; Heft 4: Wahlbeteiligung und Stimmabgabe der Männer und Frauen nach dem Alter; Heft 5: Textliche Auswertung der Wahlergebnisse; Sonderheft: Die Wahlbewerber für die Wahl zum Europäischen Parlament aus der Bundesrepublik Deutschland.

## Sonderhefte

### 40 Jahre Wahlen in der Bundesrepublik Deutschland

Dieses Heft enthält die Ergebnisse der Bundestagswahlen seit 1949, der Landtagswahlen seit 1946 und der Europawahlen seit 1979 nach Ländern. Außerdem beinhaltet es Daten über Wahlbeteiligung und Stimmabgabe nach Alter und Geschlecht.

### Wahlen 1990 in den neuen Ländern und Berlin-Ost

Dieses Heft enthält eine vergleichbare Darstellung der Ergebnisse der Volkskammerwahl, der Kommunalwahlen, der Landtagswahlen, der Wahl zum Gesamtberliner Abgeordnetenhaus und der Bundestagswahl nach Stadt- und Landkreisen und für Berlin-Ost nach Stadtbezirken.

### Volkszählung vom 25. Mai 1987

Die Ergebnisse der Volks- und Berufszählung vom 25. Mai 1987 werden in mehreren thematisch gegliederten Heften veröffentlicht. Eine Titelliste steht auf Anforderung zur Verfügung.

## Klassifikationen

Klassifikation der Wirtschaftszweige mit Erläuterungen, Ausgabe 1993

Amthches Gemeindeverzeichnis für die Bundesrepublik Deutschland, Ausgabe 1987

Amthche Schlüsselnummern und Bevölkerungsdaten der Gemeinden und Verwaltungsbezirke in der Bundesrepublik Deutschland

Staatsangehörigkeits- und Gebietsschlüssel – Alphabetisches und systematisches Verzeichnis –

Klassifizierung der Berufe (Systematisches und alphabetisches Verzeichnis der Berufsbenennungen)



STATISTISCHES BUNDESAMT  
GUSTAV-STRESEMANN-RING 11  
65189 WIESBADEN

Veröffentlichungen und Prospekte sind durch den Verlag METZLER-POESCHEL, Verlagsauslieferung: SFG-Servicecenter Fachverlage GmbH, Postfach 4343, 72774 Reutlingen, erhältlich.