

Statistisches Bundesamt

Bevölkerung und Erwerbstätigkeit

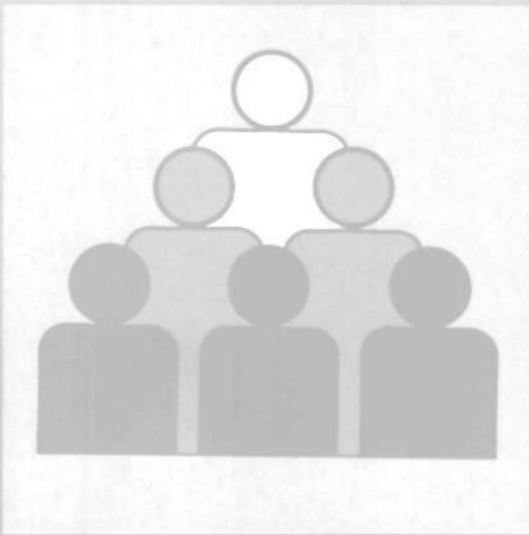

Fachserie **1**

Reihe 4.2.2

Entgelte und Beschäftigungsdauer der sozial-
versicherungspflichtig Beschäftigten

1991

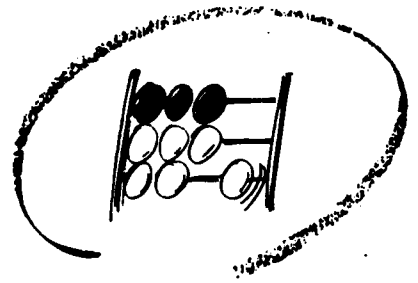

Statistisches Bundesamt

Bevölkerung und Erwerbstätigkeit

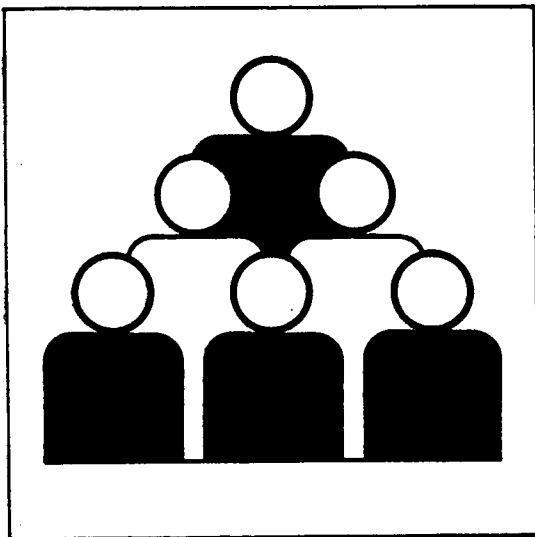

Fachserie 1

Reihe 4.2.2

Entgelte und Beschäftigungsdauer der sozialversicherungspflichtig Beschäftigten

1991

10-14 920
Statistisches Bundesamt
Bibliothek - Dokumentation - Archiv

**METZLER
POESCHEL**



Weitere Informationen zu dieser Veröffentlichung können direkt beim Statistischen Bundesamt erfragt werden:
Gruppe VIII C, Telefon: 06 11 / 75 - 26 59 oder Fax: 06 11 / 72 12 56



STATIS-BUND

Im Statistischen Informationssystem des Bundes (STATIS-BUND) sind rund 1,5 Mill. ausgewählte statistische Zeitreihen gespeichert. Alle Zeitreihen können via Mailbox, auf Diskette oder Magnetband bezogen werden.

Fachliche Beratung: 06 11 / 75 - 24 26 und 27 16.

Mailbox: 06 11 / 75 - 29 20 · Technische Rückfragen: 06 11 / 75 - 32 84.



T-ONLINE / BILDSCHIRMTEXT

Ausgewählte Tabellen und Grafiken bietet das Statistische Bundesamt über T-ONLINE / BILDSCHIRMTEXT an. Die Informationsseiten sind in T-ONLINE mit * 48484# abrufbar, ebenso wie die Bestellung von Veröffentlichungen und die Übermittlung von Anfragen.

Herausgeber: Statistisches Bundesamt, Wiesbaden



Informationen: Statistisches Bundesamt
Allgemeiner Auskunftsdienst
65180 Wiesbaden
• Telefon: 06 11 / 75 - 24 05
• Telefax: 06 11 / 75 33 30
• T-Online (Btx): * 48484#
• Internet: <http://www.statistik-bund.de>

Zweigstelle Berlin
Postfach 276, 10124 Berlin
• Telefon: 030 / 23 24 68 66
• Telefax: 030 / 23 24 68 72

Verlag: Metzler-Poeschel, Stuttgart

Verlagsauslieferung: Hermann Leins GmbH & Co. KG
Postfach 11 52
72125 Kusterdingen
Telefon: 0 70 71 / 93 53 50
Telefax: 0 70 71 / 3 36 53

Erscheinungsfolge: jährlich

Erschienen im Juli 1996

Preis: DM 11,40

Bestellnummer: 2010422 - 91700

© Statistisches Bundesamt, Wiesbaden 1996

Alle Rechte vorbehalten. Es ist insbesondere nicht gestattet, ohne ausdrückliche Genehmigung des Statistischen Bundesamtes diese Veröffentlichung oder Teile daraus für gewerbliche Zwecke zu übersetzen, zu vervielfältigen, auf Mikrofilm/-fiche zu verfilmen oder in elektronische Systeme einzuspeichern.

Recyclingpapier aus 100 % Altpapier.

Inhalt

Seite

Vorbemerkung	5
--------------------	---

Textteil

Methodische Erläuterungen	6
---------------------------------	---

Schaubilder

1	Durchschnittliches jährliches beitragspflichtiges Bruttoarbeitsentgelt 1991 ganzjährig vollzeitbeschäftigter Personen	
1.1	Nach Wirtschaftsabteilungen sowie Arbeitern/Arbeiterinnen und Angestellten	14
1.2	Nach Berufsbereichen und Geschlecht	14
1.3	Nach Ausbildungsabschlüssen und Geschlecht	15
2	Durchschnittliches jährliches beitragspflichtiges Bruttoarbeitsentgelt 1984 - 1991 ganzjährig vollzeitbeschäftigter Personen	
2.1	Nach dem Geschlecht	15
2.2	Nach Arbeitern/Arbeiterinnen und Angestellten	15
	Tabellenübersicht nach Gliederungsmerkmalen	16

Tabellenteil

Früheres Bundesgebiet

1	Beschäftigungsfälle und sozialversicherungspflichtig beschäftigte Personen 1991 nach Altersgruppen	17
2	Beschäftigungsfälle und sozialversicherungspflichtig beschäftigte Personen 1991 nach Wirtschaftsabteilungen, ausgewählten Wirtschaftsunterabteilungen sowie Arbeitern/Arbeiterinnen und Angestellten	
2.1	Insgesamt	18
2.2	Männlich	19
2.3	Weiblich	20
2.4	Ausländer/-innen	21
3	Ganzjährig vollzeitbeschäftigte Personen sowie deren beitragspflichtige Bruttoarbeitsentgelte 1991 nach Wirtschaftsabteilungen, ausgewählten Wirtschaftsunterabteilungen und Ländern	22
4	Ganzjährig vollzeitbeschäftigte Personen 1991 nach Altersgruppen sowie nach der Höhe des jährlichen beitragspflichtigen Bruttoarbeitsentgelts	26
5	Ganzjährig vollzeitbeschäftigte Personen 1991 nach Wirtschaftsabteilungen, ausgewählten Wirtschaftsunterabteilungen sowie nach der Höhe des jährlichen beitragspflichtigen Bruttoarbeitsentgelts	
5.1	Insgesamt	28
5.2	Männlich	30
5.3	Weiblich	32
5.4	Arbeiter/-innen	34
5.5	Angestellte	36
5.6	Deutsche	38
5.7	Ausländer/-innen	40

6	Ganzjährig vollzeitbeschäftigte Personen 1991 nach Berufsbereichen, -abschnitten und ausgewählten -gruppen sowie nach der Höhe des jährlichen beitragspflichtigen Bruttoarbeitsentgelts	42
7	Ganzjährig vollzeitbeschäftigte Personen 1991 nach der Höhe des jährlichen beitragspflichtigen Bruttoarbeitsentgelts und Ländern	48
8	Ganzjährig vollzeitbeschäftigte Personen 1991 nach der Höhe des jährlichen beitragspflichtigen Bruttoarbeitsentgelts sowie Arbeitern/Arbeiterinnen und Angestellten	50

Anhang

Gegenüberstellung der „Systematik der Wirtschaftszweige (Fassung für die Berufszählung 1970)“ zu dem „Verzeichnis der Wirtschaftszweige für die Statistik der Bundesanstalt für Arbeit“, Ausgabe 1973 (WS)	51
--	----

Gebietsstand

Die Angaben für das **frühere Bundesgebiet** beziehen sich auf die **Bundesrepublik Deutschland** nach dem Gebietsstand bis zum 3.10.1990; sie schließen Berlin-West ein.

Zeichenerklärung

- = nichts vorhanden

Abkürzungen

BGBI. = Bundesgesetzblatt
 ADV = Automatische Datenverarbeitung
 A.N.G. = Anderweitig nicht genannt

Vorbemerkung

Die Berichterstattung über die Ergebnisse des Jahreszeitraummaterials der Beschäftigtenstatistik, die Gegenstand dieser Veröffentlichung sind, stellt eine wichtige Ergänzung der ebenfalls in dieser Fachserie laufend veröffentlichten vierteljährlichen Stichtagsauswertungen dar. Sie beruht ebenso wie jene auf Daten aus dem integrierten Meldeverfahren zur Sozialversicherung. Zwischen dem vierteljährlichen Stichtagsmaterial und dem Jahreszeitraummaterial der Beschäftigtenstatistik bestehen jedoch grundlegende Unterschiede.

Während sich die vierteljährlichen Stichtagsergebnisse auf den Bestand der jeweils zum Quartalsende sozialversicherungspflichtig beschäftigten Personen beziehen, umfaßt das Jahreszeitraummaterial sämtliche der Sozialversicherungspflicht unterliegenden Beschäftigungsfälle der Arbeitnehmer, die für das betreffende Kalenderjahr von den Betrieben an die Träger der Sozialversicherung gemeldet wurden. Die Auswertung dieses Materials gestattet damit u.a. auch Aussagen über den Beschäftigungsverlauf der sozialversicherungspflichtig beschäftigten Arbeitnehmer innerhalb eines Kalenderjahres. Insbesondere können aber hier bestimmte Personengruppen gesondert betrachtet werden. So lassen sich - anders als im Rahmen der Stichtagsauswertungen je nach Auswertungsinteresse - zum Beispiel „(sozialversicherungspflichtig beschäftigte) Arbeitnehmer mit mehr als einem Beschäftigungsfall“ oder „ganzjährig (sozialversicherungspflichtig) beschäftigte Personen mit nur einem Beschäftigungsfall“ im Rahmen des Jahreszeitraummaterials auch gesondert abgrenzen.

Neben Ergebnisdarstellungen nach demographischen und erwerbsstatistischen Merkmalen, die auch beim Stichtagsmaterial möglich sind, erlaubt das Jahreszeitraummaterial darüber hinausgehende Nachweisungen. Von besonderer Bedeutung ist in diesem Zusammenhang, daß - neben den bereits erwähnten "Beschäftigungszeiten" - auch Angaben über das der Beitragszahlung zugrunde liegende "sozialversicherungspflichtige Bruttoarbeitsentgelt" der Arbeitnehmer zur Verfügung stehen.

Das Jahreszeitraummaterial bietet damit u.a. die Voraussetzung für Konzentrationsuntersuchungen zur Einkommensverteilung nach Branchen und Berufsgruppen. Derartige Untersuchungen sind definitionsgemäß zwar nicht für die Gesamtheit der Erwerbstätigen möglich. Dem Nachteil einer Ausschnittsbetrachtung, die sich - nach den Ergebnissen der jährlichen Repräsentativerhebung der Bevölkerung und des Arbeitsmarktes (Mikrozensus) - aber immerhin auf rd. 80 % aller Erwerbstätigen bezieht, steht dabei jedoch der sich aus dem Charakter der Beschäf-

tigtenstatistik als Totalstatistik ergebende Vorteil einer bis auf Gemeindeebene grundsätzlich unbegrenzten Regionalisierbarkeit der Ergebnisse gegenüber.

Bei einem Abstand der Ergebnisveröffentlichung gegenüber dem Berichtszeitraum von im allgemeinen rd. drei Jahren erreicht das Jahreszeitraummaterial nicht die Aktualität der jeweils nach ca. sieben Monaten vorliegenden Ergebnisse der vierteljährlichen Bestandsauswertungen. Zum Vorteil vertiefter Auswertungsmöglichkeiten kommt aber auch noch eine höhere Genauigkeit des Jahreszeitraummaterials, die sich aus dem vollständigeren Eingang der zugrunde liegenden Meldungen in Folge des größeren Zeitabstandes erklärt.

Auch mit der Bereitstellung dieser Ergebnisse entspricht das Statistische Bundesamt dem ihm vom Bundesministerium für Arbeit und Sozialordnung erteilten Auftrag, sich neben der Bundesanstalt für Arbeit an der Aufbereitung und Auswertung der im integrierten Meldeverfahren zur Sozialversicherung anfallenden Daten zu beteiligen. Nach der vereinbarten Arbeitsteilung steht bei der Bundesanstalt für Arbeit die Verwendung dieser Daten für die Arbeitsmarktbeobachtung im Vordergrund. Die Analyseinteressen der amtlichen Statistik sind demgegenüber auf die Darstellung und Veröffentlichung der Ergebnisse für allgemeine Zwecke sowie auf die weitgehende Koordinierung der wirtschaftssystematisch, berufsstatistisch und in regionaler Hinsicht gegliederten Daten der Statistik der sozialversicherungspflichtig Beschäftigten mit anderen nationalen und internationalen Erwerbstätigkeitsstatistiken gerichtet.

An den Auswertungen im Bereich der amtlichen Statistik sind die Statistischen Ämter des Bundes und der Länder gleichermaßen beteiligt. Die Veröffentlichungen des Statistischen Bundesamtes beziehen sich dabei insbesondere auf die Darstellung von sachlich tief gegliederten Bundesergebnissen. Aufgabe der Statistischen Landesämter ist es dagegen in erster Linie, regional tiefer gegliederte Ergebnisse bereitzustellen. Für Zwecke des regionalen Vergleichs ausgewählter Strukturergebnisse der Beschäftigtenstatistik für alle Länder und für das Bundesgebiet wurde zwischen dem Statistischen Bundesamt und den Statistischen Landesämtern die Erstellung einiger gleichartiger Tabellen vereinbart. Alle Tabellen in dieser Veröffentlichung sind deshalb als Landesergebnis in gleicher Gliederung auch in den Statistischen Landesämtern verfügbar. Dies gilt allerdings noch nicht für den Bereich der neuen Länder und Berlin-Ost, für den Ergebnisse aus dieser Berichterstattung erstmals für 1992 vorliegen werden.

Methodische Erläuterungen

1 Grundlagen und Inhalt der Beschäftigtenstatistik

1.1. Einführung

Die Beschäftigtenstatistik beruht auf dem integrierten Meldeverfahren zur Sozialversicherung (gesetzliche Kranken- und Rentenversicherung) und zur Bundesanstalt für Arbeit (Arbeitslosenversicherung), das mit Wirkung vom 1. Januar 1973 im früheren Bundesgebiet und nach der Wiedervereinigung auch in den neuen Ländern und Berlin-Ost eingeführt worden ist. Dieses Verfahren verlangt von den Arbeitgebern für alle sozialversicherungspflichtig beschäftigten Arbeitnehmer ("Beschäftigte") einheitliche und automationsgerechte Meldungen über demographische, erwerbsstatistische und sozialversicherungsrechtliche Tatbestände. Die maschinelle Verarbeitung der anfallenden Meldungen ermöglicht sowohl zeitnahe Auswertungen zur kurzfristigen, laufenden Arbeitsmarkt- und Konjunkturbeobachtung als auch weitergehende Strukturanalysen und -vergleiche in größeren Zeitabständen.

Die gesetzliche Grundlage zur Durchführung der Beschäftigtenstatistik bildet das Arbeitsförderungsgesetz (AFG) vom 25. Juni 1969. Danach hat die Bundesanstalt für Arbeit den Umfang und die Art der Beschäftigung sowie die Lage und die Entwicklung des Arbeitsmarktes, der Berufe und der beruflichen Bildungsmöglichkeiten im allgemeinen und in den einzelnen Wirtschaftszweigen und Wirtschaftsgebieten auch nach der sozialen Struktur zu beobachten, zu untersuchen und auszuwerten. Als Ergänzung dazu haben die Statistischen Ämter des Bundes und der Länder vor allem die Aufgabe, die im Rahmen des erwerbsstatistischen Gesamtsystems wichtigen Tabellen zu erstellen, für allgemeine Zwecke zu veröffentlichen und sie mit den Beschäftigten- und Entgeltangaben aus anderen Quellen zu koordinieren.

1.2 Das Meldesystem zur Sozialversicherung

1.2.1 Auskunftspflichtige

Auskunftspflichtig sind die Arbeitgeber. Sie müssen an die Träger der Sozialversicherung Meldungen verschiedenen Inhalts (vgl. Abschnitt 1.2.4) über die in ihren Betrieben sozialversicherungspflichtig beschäftigten Arbeitnehmer erstatten. Anlaß, Form, Inhalt und Fristen für die Meldungen sind in der 2. Datenerfassungs-Verord-

nung (2. DEVO)¹⁾ bzw. in der 2. Datenübermittlungs-Verordnung (2. DÜVO)²⁾ geregelt.

1.2.2 Erfasster Personenkreis

Der Personenkreis, für den Meldungen im Rahmen des integrierten Meldeverfahrens zur Sozialversicherung zu erstatten sind, ist in § 2 Abs. 1, 2. DEVO festgelegt. Die Abgrenzung der hier publizierten sozialversicherungspflichtig Beschäftigten wird in Abschnitt 2 "Definitionen von Begriffen und Merkmalen" näher erläutert.

1.2.3 Deckungsgrad der Beschäftigtenstatistik

Nach den Ergebnissen der Repräsentativstatistik über die Bevölkerung und den Arbeitsmarkt (Mikrozensus) für 1994 stellen sozialversicherungspflichtig Beschäftigte einen Anteil von knapp 80 % an allen Erwerbstätigen.

Bedingt durch die Beschäftigtenstruktur in den einzelnen Wirtschaftsabteilungen ergibt sich aber, daß die Gesamtheit der Erwerbstätigen einer Wirtschaftsabteilung durch die Ergebnisse der Beschäftigtenstatistik unterschiedlich stark repräsentiert wird. Während im Verarbeitenden Gewerbe der weitaus überwiegende Teil der Erwerbstätigen der Sozialversicherungspflicht unterliegt, ist der Deckungsgrad der Beschäftigtenstatistik in anderen Wirtschaftsabteilungen mit hohen Anteilen Selbständiger, mithelfender Familienangehöriger, Beamter sowie geringfügig Beschäftigter entscheidend geringer (z.B. "Land- und Forstwirtschaft, Tierhaltung und Fischerei",

1) Zweite Verordnung über die Erfassung von Daten für die Träger der Sozialversicherung und für die Bundesanstalt für Arbeit (Zweite Datenerfassungs-Verordnung - 2. DEVO) vom 29.5.1980 (BGBl. I, S. 593 ff.) sowie die hierzu ergangenen Änderungsverordnungen.

2) Zweite Verordnung über die Datenübermittlung auf maschinell verwertbaren Datenträgern im Bereich der Sozialversicherung und der Bundesanstalt für Arbeit (Zweite Datenübermittlungs-Verordnung - 2. DÜVO) vom 29.5.1980 (BGBl. I, S. 616 ff.) sowie die hierzu ergangenen Änderungsverordnungen.

"Dienstleistungen, soweit anderweitig nicht genannt",
"Gebietskörperschaften und Sozialversicherung")³⁾.

Je nach Wirtschaftsstruktur weist der Deckungsgrad auch in regionaler Gliederung entsprechende Unterschiede auf.

1.2.4 Art der Meldungen und Meldeweg

Nach der 2. Datenerfassungs-Verordnung sind folgende Meldungen für sozialversicherungspflichtig beschäftigte Arbeitnehmer abzugeben:

- eine Anmeldung (§ 3, 2. DEVO) bei Aufnahme einer Beschäftigung (innerhalb von 2 Wochen),
- eine Abmeldung (§ 4, 2. DEVO) bei Ende einer Beschäftigung (innerhalb von 6 Wochen),
- eine Jahresmeldung (§ 5, 2. DEVO) für jedes am 31.12. eines Jahres bestehende Beschäftigungsverhältnis (bis zum 31.3. des Folgejahres),
- Meldungen aus sonstigem Anlaß (§ 6, 2. DEVO). Hierzu zählen die aus gleichzeitiger Ab- und Anmeldung bestehende "Ummeldung" (§ 6 Abs. 1, 2. DEVO) bei Wechsel der Beitragsgruppe oder des zuständigen Trägers der Krankenversicherung (innerhalb von 6 bzw. 2 Wochen) sowie die "Unterbrechungsmeldung" (§ 6 Abs. 2, 2. DEVO) bei vorübergehendem Ruhen der Beschäftigung für mindestens einen Monat unter Fortfall der Entgeltzahlung ohne Kündigung des Arbeitsverhältnisses (innerhalb von 2 Wochen nach Ablauf des ersten Kalendermonats, in dem die Unterbrechung stattfand).

Unterbrechungsmeldungen beziehen sich auf die Zeit bis zum Beginn des Ruhens der Beschäftigung, sei es wegen Ableistung des Wehr- oder Zivildienstes, Krankheit bzw. Arbeitsunfähigkeit nach Ende der Lohnfortzahlung, Schlechtwettergeldbezugs oder wegen Erziehungsurlaubs.

Die im Rahmen der jeweiligen Meldungen vom Arbeitgeber mitzuteilenden Merkmale und Tatbestände sind in § 8, 2. DEVO geregelt und umfassen u.a. die Adresse und Versicherungsnummer des/der Beschäftigten, demographische Merkmale, Angaben über die ausgeübte Tätigkeit sowie die Beitragsgruppen zur Kranken-, Renten- und Arbeitslosenversicherung (vgl. Abschnitt 1.2.6).

Für Anmeldungen, Abmeldungen, Meldungen aus sonstigem Anlaß sowie Jahresmeldungen für Arbeiter/-innen und Angestellte werden einheitliche Meldebelege (Versicherungsnachweise bzw. Datenträger) verwendet.

3) Zur Stellung der Beschäftigtenstatistik im erwerbsstatistischen Gesamtbild vgl. Herberger L., B.Becker: Sozialversicherungspflichtig Beschäftigte in der Beschäftigtenstatistik und im Mikrozensus, in: WiSta 4/1983, S. 290 ff. sowie Herberger, L., H.-L. Mayer: Überblick über die derzeitigen Statistiken des Arbeitsmarktes und der Beschäftigung, in: Beilage zu WiSta 2/1984, S. 3 ff.

Die Arbeitgeber senden ihre Meldungen an die zuständigen Träger der Krankenversicherung. Diese prüfen die Meldungen auf formale und inhaltliche Richtigkeit, nehmen - falls erforderlich - Korrekturen vor und leiten die Daten an die Datenstelle der Rentenversicherung in Würzburg - soweit es sich um Meldungen gegenüber den Landesversicherungsanstalten handelt - bzw. an die Bundesversicherungsanstalt für Angestellte weiter. Nach einer weiteren Prüfung werden die für die Arbeitsverwaltung relevanten Daten an die Bundesanstalt für Arbeit übermittelt. Gewisse Besonderheiten gelten für den Meldeweg der Sonderanstalten, zu denen die Rentenversicherungsträger für Beschäftigte im Bergbau (Knappschaft), für Seeleute (Seekasse) sowie für Angehörige der Deutschen Bahn AG (Bahnversicherungsanstalt) zählen (vgl. Schaubild, S. 8).

Die Bundesanstalt für Arbeit führt für jeden Versicherten unter seiner Versicherungsnummer ein sog. Versichertenkonto, auf dem alle eingehenden Meldungen in chronologischer Reihenfolge nach dem Wirksamkeitsdatum gespeichert werden. Diese Versichertendatei ist die Grundlage aller Auszahlungen für statistische Zwecke. Sie führen vierteljährlich zum jeweiligen Beschäftigungsbestand am Quartalsende (Stichtagsmaterial) und jährlich zum Nachweis aller Beschäftigungsfälle innerhalb eines Kalenderjahres (Jahreszeitraummaterial) (s. a. Ziff. 1.2.5).

Die Bundesanstalt für Arbeit stellt dem Statistischen Bundesamt anonymisiertes Datenmaterial für Auswertungen im Rahmen des erwerbsstatistischen Berichtssystems und zur Weitergabe an die Statistischen Landesämter zur Verfügung, die dieses Material insbesondere für vertiefte Regionalanalysen nutzen.

1.2.5 Stichtags- und Jahreszeitraummaterial

Die vierteljährlichen Auswertungen zur Ermittlung des Beschäftigtenbestandes werden sechs Monate nach dem Berichtsstichtag (jeweils letzter Tag eines Quartals) durchgeführt. Dabei wird jedes Versichertenkonto maschinell abgefragt, ob der betreffende Versicherte am Berichtsstichtag in einem Beschäftigungsverhältnis stand oder nicht. Die Gesamtheit aller Personen, die nach den vorliegenden Meldungen am Stichtag in einem Beschäftigungsverhältnis standen, in der Gliederung nach persönlichen und erwerbsstatistischen Merkmalen, stellt die Grundlage für die Erstellung der Bestandsergebnisse dar (Stichtagsmaterial).

Die Wartezeit von sechs Monaten zwischen Berichtsstichtag und Auszahlungszeitpunkt ist hierbei ein Kompromiß zwischen größtmöglicher Aktualität der Ergebnisse und möglichst vollständiger Erfassung aller für den Berichtsstichtag relevanten Meldungen. Erfahrungsgemäß liegen der Bundesanstalt für Arbeit nach sechs Monaten etwa 95 % der Meldungen vor. Das versichertenbezogene Vorgehen erfordert nicht die konsistente zeitliche Folge von Jahresmeldungen sowie An- und Abmeldungen (siehe Ausführungen zum Jahreszeitraummaterial). Es kann vielmehr ein Teil der fehlenden Meldungen ausgeglichen werden, zum Beispiel wenn von einem Versicherten - der seine Arbeitsstelle gewechselt hat -

Von der Meldung des Arbeitgebers zur Statistik

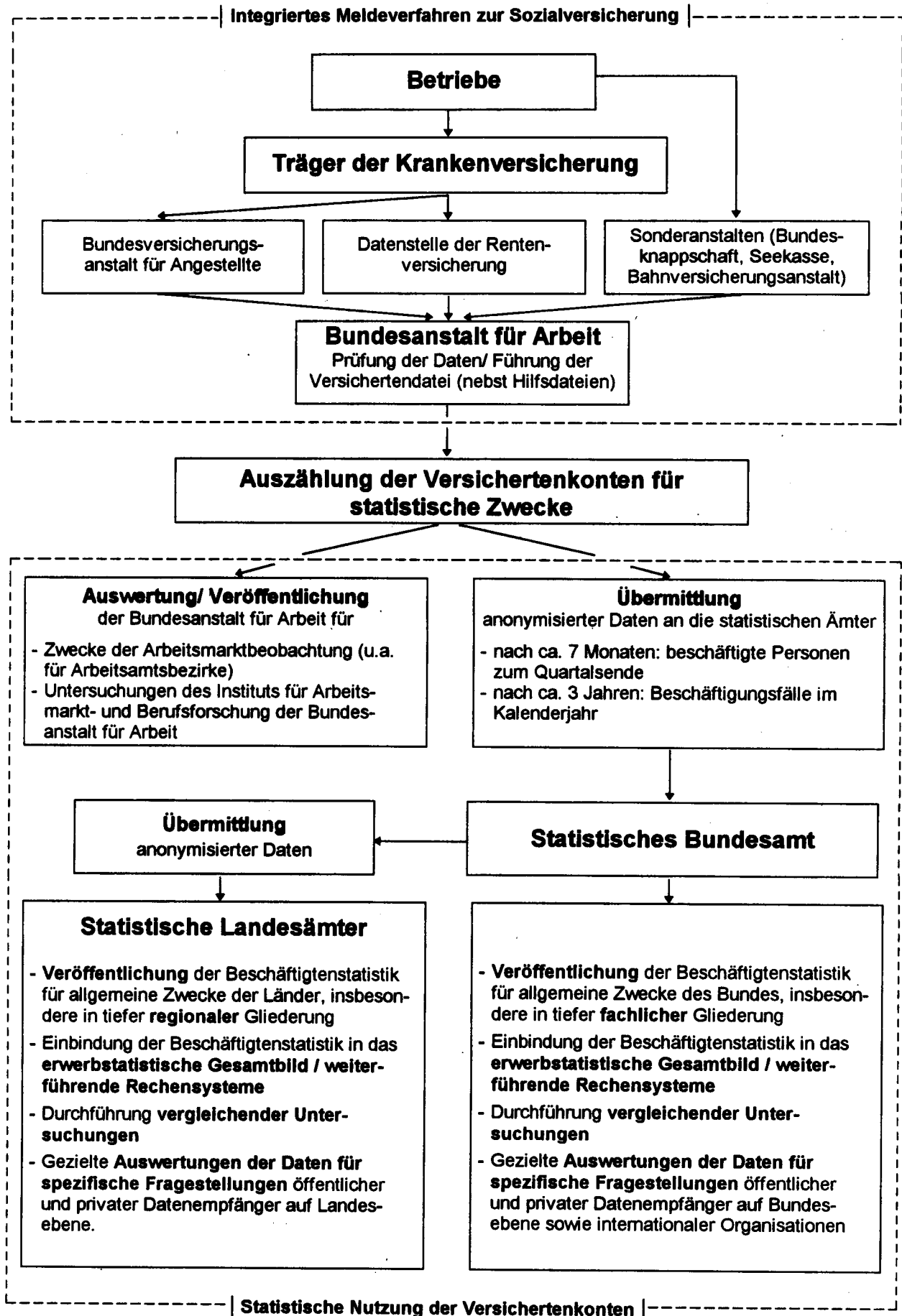

zwar die Anmeldung des neuen Arbeitgebers, aber noch nicht die Abmeldung des alten Arbeitgebers vorliegt. Das Vierteljahresmaterial für das frühere Bundesgebiet liegt seit dem Stichtag 30.6.1974, für die neuen Länder und Berlin-Ost - von gewissen Begrenzungen der Merkmalsgliederungen abgesehen - seit dem 31.3.1992 vor. In Fachserien des Statistischen Bundesamtes wurden diese Ergebnisse erstmals für die Stichtage 31.3.1977 (früheres Bundesgebiet) bzw. 30.6.1993 (neue Länder und Berlin-Ost) und seitdem regelmäßig nachgewiesen.

Beim **Jahreszeitraummaterial** wird im Gegensatz zum Stichtagsmaterial als Beobachtungseinheit nicht die beschäftigte Person, sondern der Beschäftigungsfall mit den zusätzlichen Informationen über die Dauer der Beschäftigung (von ... bis ... Datum) sowie über das seit Jahresbeginn bzw. seit Beschäftigungsbeginn bis zum Meldedatum gezahlte beitragspflichtige Bruttoentgelt eines Kalenderjahres ausgezählt. Dabei wird ausschließlich auf Jahresmeldungen, Abmeldungen und Unterbrechungsmeldungen zurückgegriffen. Soweit im Verlauf eines Jahres eine Person mehrere zeitlich aufeinander folgende - ggf. auch mit zwischenzeitlichen Phasen der Nichtbeschäftigung - oder mehrere zeitlich parallele sozialversicherungspflichtige Beschäftigungsverhältnisse hatte, ist diese Person mit der entsprechenden Anzahl der Beschäftigungsfälle mehrfach im Material enthalten.

Im allgemeinen wird das Jahreszeitraummaterial erst etwa drei Jahre nach dem Ende des Auswertungsjahres erstellt. Nach diesem Zeitraum sind rund 98 bis 100 % der für das Berichtsjahr relevanten Meldungen bei der Bundesanstalt für Arbeit eingegangen. Für das frühere Bundesgebiet liegt das Jahreszeitraummaterial seit 1975 vor. In Fachserien des Statistischen Bundesamtes werden Ergebnisse ab Berichtsjahr 1983 veröffentlicht. Entsprechende Daten für die neuen Länder und Berlin-Ost werden mit gewissen Einschränkungen erstmals für 1992 verfügbar sein.

1.2.6 Merkmale der Beschäftigtenstatistik

Die in der Beschäftigtenstatistik auswertbaren Merkmale können mit Ausnahme der Angaben zum Wirtschaftszweig und zum Arbeitsort den Versicherungsnachweisen direkt entnommen werden.

Für die wirtschaftliche Zuordnung der beschäftigten Personen bzw. des Beschäftigungsfalles als Ergänzung der aus dem Meldeverfahren zur Sozialversicherung gewonnenen Daten für die Beschäftigtenstatistik hat die Bundesanstalt für Arbeit eine Betriebsdatei aufgebaut, in der jeder Betrieb, in dem Arbeitnehmer sozialversicherungspflichtig beschäftigt sind, mit einer eigenen Betriebsnummer geführt wird. Die Betriebe werden als örtliche Einheit definiert. Niederlassungen eines Unternehmens können rein meldetechnisch zusammengefaßt werden, sofern sie in derselben Gemeinde liegen, denselben wirtschaftlichen Schwerpunkt haben und die Meldungen zur Sozialversicherung von einer zentralen Stelle abgegeben werden. Neben der Betriebsnummer enthält die Betriebsdatei insbesondere den Wirtschaftszweig des Betriebes und den Postortschlüssel (Zustell-

bezirk) des Betriebssitzes, der durch Vorbeiführung an einer sogenannten Ortsdatei auf die amtliche Gemeindekennziffer umgeschlüsselt wird. Mit Hilfe dieser beiden Dateien ist die Auswertung der Beschäftigtenstatistik als Ergebnis der Auszählung der Versichertendatei auch nach wirtschaftsfachlicher und regionaler Gliederung - nach dem Arbeitsort - möglich.

Als auswertbare Merkmale der Beschäftigtenstatistik stehen somit zur Verfügung (vgl. auch Abschnitt 2):

a) beim Stichtagsmaterial

Altersjahr
Geschlecht
Staatsangehörigkeit
Erreichter allgemeiner und beruflicher Ausbildungsabschluß
Stellung im Beruf als Arbeiter/-in, Angestellte(r), Auszubildende(r)⁴⁾
Stellung im Betrieb als Facharbeiter/-in, Meister/-in/
Polier, andere(r) Vollzeitbeschäftigte(r)
Ausgeübte Tätigkeit (Beruf)
Vollzeit-/Teilzeitbeschäftigung
Wirtschaftszweig
Arbeitsort

b) zusätzlich beim Jahreszeitraummaterial

Beginn und Ende der Beschäftigung, auf die sich die jeweilige Meldung bezieht
Beitragspflichtiges Bruttoarbeitsentgelt

2 Definitionen von Begriffen und Merkmalen

2.1 Sozialversicherungspflichtig Beschäftigte

Zu diesem Personenkreis zählen nach § 2 Abs. 1, 2. DEVO alle Arbeitnehmer einschl. der zur Berufsausbildung Beschäftigten, die krankenversicherungspflichtig, rentenversicherungspflichtig und/oder beitragspflichtig zur Arbeitslosenversicherung nach dem Arbeitsförderungsgesetz sind oder für die von den Arbeitgebern Beitragsanteile zur Rentenversicherung zu entrichten sind. Aus dieser Abgrenzung ergibt sich, daß in der Regel alle Arbeiter und Angestellten (einschl. Personen in beruflicher Ausbildung) von der Sozialversicherungspflicht erfaßt werden. Daneben besteht in wenigen Fällen auch für Selbständige Versicherungspflicht in der Sozialversicherung.

Wehr- und Zivildienstleistende gelten dann als sozialversicherungspflichtig Beschäftigte, wenn sie ihren Dienst aus einem auch weiterhin bestehenden Beschäftigungsverhältnis heraus angetreten haben und nur wegen der Ableistung dieser Dienstzeiten kein Entgelt erhalten.

Nicht zu den sozialversicherungspflichtig Beschäftigten zählen dagegen der weitaus überwiegende Teil der Selbständigen, die mithelfenden Familienangehörigen, Beamten sowie die sogenannten geringfügig Beschäftigten⁵⁾. Dabei wird nach derzeitiger Rechtslage eine

4) Nachweis z. Zt. jeweils nur zum 30.6..

5) Viertes Buch des Sozialgesetzbuches (SGB IV) vom 23.12.1976 (BGBl. I, S. 3845 ff.) - Gemeinsame

Beschäftigung immer dann als geringfügig angesehen, wenn sie nur "kurzfristig" ausgeübt oder nur "geringfügig entlohnt" wird. Eine Tätigkeit gilt

- als "kurzfristig", wenn sie nach ihrer Eigenart oder im voraus vertraglich auf höchstens zwei Monate oder 50 Arbeitstage begrenzt ist

und

- als "geringfügig entlohnt", wenn die regelmäßige wöchentliche Arbeitszeit weniger als 15 Stunden beträgt und bestimmte Einkommenshöchstgrenzen nicht überschritten werden. Als allgemeine Einkommensgrenze, die jährlich angepaßt wird, gilt dabei ein Siebtel der monatlichen Bezugsgröße nach § 18 SGB IV⁶⁾. Gegenwärtig sind dies im früheren Bundesgebiet 590 DM, für die Jahre der bisherigen Berichterstattung im Rahmen dieser Veröffentlichungsreihe waren folgende DM-Beträge maßgebend:

Zeitraum	DM
1986.....	410
1987.....	430
1988.....	440
1989.....	450
1990.....	470
1991.....	480

Während im Stichtagsmaterial nur sozialversicherungspflichtig beschäftigte Personen ausgezählt werden, enthält das Jahreszeitraummaterial auch deren Beschäftigungsfälle.

Beschäftigungsfälle sind die einzelnen sozialversicherungspflichtigen Arbeitsverhältnisse, die die beschäftigenden Betriebe an die Träger der Sozialversicherung melden. Eine Person kann für einen bestimmten Zeit-

Vorschriften für die Sozialversicherung, am 1. Juli 1977 in Kraft getreten.

- 6) Übersteigt das Einkommen die allgemeine Einkommensgrenze, gilt die Tätigkeit aber immer noch als geringfügig, wenn das Entgelt ein Sechstel des individuell zu ermittelnden (monatlichen) Gesamteinkommens nach § 16 SGB IV unterschreitet. Zum Gesamteinkommen zählen hiernach neben dem Erwerbseinkommen alle weiteren Einkünfte im Sinne des Einkommenssteuerrechts (§§ 2 und 3 EStG), u.a. Einkünfte aus Kapitalvermögen, Vermietung und Verpachtung sowie Leistungen aus Lebensversicherungen. Renten der Sozialversicherung werden, allerdings nur mit ihrem Ertragsanteil, dem Gesamteinkommen zugerechnet.

Werden mehrere Beschäftigungen mit geringfügiger Entlohnung nebeneinander ausgeübt, bleiben sie nur dann versicherungsfrei, wenn weder die Summe der wöchentlichen Arbeitszeiten noch das Gesamtentgelt die vorgenannten Stunden- oder Einkommensgrenzen überschreiten.

raum mehrere zeitlich aufeinanderfolgende Beschäftigungsfälle (Arbeitsverhältnisse) - mit oder ohne Unterbrechung - aufweisen, aber auch mehrere gleichzeitig nebeneinander bestehende Beschäftigungsverhältnisse (bei unterschiedlichen Arbeitgebern) haben.

Für personenbezogene Darstellungen führt dies zu unterschiedlichen Konsequenzen.

Sofern eine Person mehrere Beschäftigungsfälle im Jahr hatte (z.B. verschiedene Beschäftigungsverhältnisse nacheinander), wird sie bei personenbezogenen Auswertungen des Jahreszeitraummaterials (= Zahl der insgesamt im Jahre X beschäftigten Personen) nur einmal gezählt. Für die Ergebnisdarstellung wird hierbei jeweils an den Beschäftigungsfall mit der längsten Dauer angeknüpft.

Bei Auswertungen des Stichtagsmaterials werden demgegenüber Beschäftigte, die gleichzeitig zwei oder mehr versicherungspflichtigen Beschäftigungen nachgehen (Mehrfachbeschäftigte), nur nach den Merkmalen der zuletzt aufgenommenen Beschäftigung erfaßt.

2.2 Merkmale des Stichtags- und Jahreszeitraummaterials

Alter

Beim Stichtagsmaterial wird das Alter der Beschäftigten nach der sogenannten Altersjahrmethode ermittelt. Bei dieser Berechnung wird aus dem Geburtsdatum und dem Berichtsstichtag exakt ermittelt, welches Altersjahr der Beschäftigte am Berichtsstichtag vollendet hatte.

Bei der Auswertung des Jahreszeitraummaterials hingegen wird das "Alter" nach der sogenannten Geburtsjahrmethode (als rechnerische Differenz zwischen Berichtsjahr und Geburtsjahr) berechnet. Damit ist gewährleistet, daß - von einigen Unschärfen abgesehen - auch zeitraumbezogene Beschäftigungsfälle nach diesem Merkmal gegliedert dargestellt werden können.

Ausländer

Als Ausländer gelten alle Personen, die nicht Deutsche im Sinne des Artikels 116 Abs. 1 des Grundgesetzes sind. Dazu zählen auch die Staatenlosen und die Personen mit "ungeklärter Staatsangehörigkeit".

Angehörige der Nachfolgestaaten der ehemaligen Sowjetunion, des ehemaligen Jugoslawien und der ehemaligen Tschechoslowakei können bis auf weiteres aus meldetechnischen Gründen noch nicht getrennt nachgewiesen werden.

Ausbildung

Nachgewiesen werden sowohl der erreichte allgemeine Schulabschluß als auch die abgeschlossene Berufsausbildung. Die Angaben beziehen sich auf den höchsten Abschluß, auch wenn diese Ausbildung für die derzeit ausgeübte Tätigkeit nicht vorgeschrieben oder verlangt ist.

Beim allgemeinbildenden Schulabschluß werden folgende Kategorien unterschieden:

- Volks-/Hauptschule, mittlere Reife oder gleichwertige Schulausbildung: Personen, die Schulen besucht haben, die den heutigen Grund- und Hauptschulen, Realschulen, Grund- und Mittelstufen der integrierten Gesamtschulen und Freien Waldorfschulen entsprechen. Als gleichwertig gilt insbesondere das Versetzungszeugnis in den 11. Schuljahrgang, das Abgangszeugnis aus dem 11., 12. oder 13. Schuljahrgang (ohne Hochschulreife) eines Gymnasiums oder einer integrierten Gesamtschule sowie das Abschluszeugnis einer Berufsaufbau- oder zweijährigen Berufsfachschule.
- Abitur: Personen mit allgemeiner oder fachgebundener Hochschulreife, insbesondere Absolventen mit einem Abschluszeugnis der Gymnasien, der gymnasialen Oberstufe von integrierten Gesamtschulen, der Abendgymnasien und Kollegs sowie der Fachgymnasien. Personen mit Fachhochschulreife sind überwiegend Absolventen mit dem Abschluszeugnis der Fachoberschulen.

Als berufsbildende Abschlüsse werden unterschieden:

- die Ausbildung in einem anerkannten Lehr- oder Anlernberuf (Ausbildung im Sinne des Berufsbildungsgesetzes),

der Abschluß einer Berufsfachschule (dies sind berufsvorbereitende oder berufsausbildende Schulen mit mindestens einjähriger Schulbesuchsdauer, deren freiwilliger Besuch ganz oder teilweise den Pflichtbesuch einer Berufsschule ersetzen kann. Sie werden in der Regel im Vollzeitunterricht besucht. Die Ausbildung endet mit einer Abschlußprüfung. Bei zweijährigem Schulbesuch entspricht der Abschluß der Fachschulreife).

oder

einer Fachschule (hierbei handelt es sich um berufsfördernde Schulen, die freiwillig nach einer bereits erworbenen praktischen Berufsausbildung und -erfahrung, teilweise auch nach langjähriger praktischer Arbeitserfahrung oder mit dem Nachweis einer fachspezifischen Begabung besucht werden können. Sie vermitteln eine weitergehende berufliche Fachausbildung (z.B. Meisterschulen, Technikerschulen). Die Dauer des Schulbesuchs liegt bei Vollzeitunterricht zwischen sechs Monaten und drei Jahren, bei Teilzeitunterricht beträgt sie im allgemeinen sechs bis acht Halbjahre).

- der Abschluß einer Fachhochschule/Verwaltungsfachhochschule: Fachhochschulen (ohne Verwaltungsfachhochschulen) bieten eine anwendungsbezogene Ausbildung in Studiengängen für Ingenieure und für andere Berufe, vor allem in den Bereichen Wirtschaft, Sozialwesen, Gestaltung und Informatik. Das Studium ist in der Regel kürzer als das an wissenschaftlichen Hochschulen. Der Besuch setzt die Fachhochschulreife voraus. Bei erfolgreichem Abschluß wird die all-

gemeine Hochschulreife erworben. Verwaltungsfachhochschulen sind verwaltungsinterne Fachhochschulen, an denen Nachwuchskräfte für den gehobenen nichttechnischen Dienst des Bundes und der Länder ausgebildet werden.

- der Abschluß an einer wissenschaftlichen Hochschule: Dies sind unabhängig von der Trägerschaft nach dem Landesrecht anerkannte staatliche oder nichtstaatliche Hochschulen. Dazu zählen Universitäten, technische Hochschulen, Gesamthochschulen, pädagogische Hochschulen, philosophisch/theologische Hochschulen sowie als eigenständige Hochschulart die Kunsthochschulen. Die wissenschaftlichen Hochschulen und die Kunsthochschulen dienen der Pflege und der Entwicklung der Wissenschaften und der Künste durch Forschung, Lehre und Studium und bereiten auf berufliche Tätigkeiten vor, die die Auswertung wissenschaftlicher Erkenntnisse und Methoden oder die Fähigkeit zu künstlerischer Gestaltung erfordern.

In der Kombination mit allgemeinbildenden Schulabschlüssen werden als "abgeschlossene Berufsausbildung" die abgeschlossene Lehr- oder Anlernausbildung sowie der Abschluß an einer Berufsfach- oder Fachschule (zusammengefaßt) nachgewiesen.

Stellung im Beruf (Arbeiter/-innen und Angestellte)

Für die Differenzierung der sozialversicherungspflichtig Beschäftigten nach Arbeitern/Arbeiterinnen und Angestellten ist die Zugehörigkeit der Beschäftigten zum jeweiligen Träger der Rentenversicherung maßgebend.

Beschäftigte in beruflicher Ausbildung

Personen, die als Auszubildende oder zu ihrer Ausbildung im Arbeiter- oder Angestelltenverhältnis beschäftigt sind. Zu diesem Kreis zählen neben Auszubildenden nach dem Berufsbildungsgesetz vom 14. August 1969 (BBiG) auch Anlernlinge, Praktikanten, Volontäre, Schüler/-innen an Schulen des Gesundheitswesens sowie Teilnehmer/-innen an den von der Bundesanstalt für Arbeit geförderten Maßnahmen zur beruflichen Fortbildung, Umschulung und betrieblichen Einarbeitung.

Facharbeiter/-innen, Meister/-innen und Poliere

Facharbeiter/-innen sind Beschäftigte, die aufgrund ihrer Lehr-/Anlernausbildung bzw. auch ohne abgeschlossene Lehr-/Anlernausbildung, aber wegen ihrer Berufspraxis als solche beschäftigt und entlohnt werden.

Meister/-innen und Poliere sind Arbeitnehmer/-innen, die aufgrund der abgelegten Prüfung bzw. ihrer beruflichen Qualifikation als solche eingesetzt sind. Sie können je nach dem Arbeitsverhältnis in der Arbeiter- oder Angestelltenrentenversicherung pflichtversichert sein. Als Meister/-innen zählen auch die als Lehrmeister/-innen,

Ausbildungsmeister/-innen, Betriebsmeister/-innen und dergleichen Beschäftigten.

Meister/-innen und Poliere, die in der Rentenversicherung der Arbeiter pflichtversichert sind, werden in Veröffentlichungen des Statistischen Bundesamtes zusammen mit den Facharbeiterinnen/Facharbeitern nachgewiesen.

Ausgeübte Tätigkeit (Beruf)

Maßgebend für die Berufsbezeichnung ist allein die gegenwärtig ausgeübte Tätigkeit und nicht der erlernte oder früher ausgeübte Beruf. Die ausgeübte Tätigkeit wird nach der jeweils aktuellsten Ausgabe des Schlüsselverzeichnisses für die Angaben zur Tätigkeit in den Versicherungsnachweisen - herausgegeben von der Bundesanstalt für Arbeit - verschlüsselt. Die darin enthaltenen Schlüsselzahlen entsprechen den Berufsordnungen der Klassifizierung der Berufe - Systematisches und alphabetisches Verzeichnis der Berufsbenennungen, Ausgabe 1975, herausgegeben vom Statistischen Bundesamt.

Voll-/Teilzeitbeschäftigte

Die Unterscheidung der sozialversicherungspflichtig Beschäftigten nach Voll- und Teilzeitbeschäftigten richtet sich nach den von den Arbeitgebern in den Meldebelegen erteilten Angaben. Je nach dem, welche arbeitsvertraglich vereinbarte Wochenarbeitszeit einem Beschäftigungsverhältnis zugrunde liegt, wird zwischen den folgenden Kategorien unterschieden:

- vollzeitbeschäftigt,
- teilzeitbeschäftigt mit einer Wochenarbeitszeit von weniger als 18 Stunden und
- teilzeitbeschäftigt mit einer Wochenarbeitszeit von 18 Stunden und mehr jedoch nicht vollzeitbeschäftigt.

Bei der Darstellung von Ergebnisse der Beschäftigtenstatistik in Veröffentlichungen des Statistischen Bundesamtes werden die beiden Gruppen der Teilzeitbeschäftigten - soweit in Tabellen nachgewiesen - zusammengefaßt.

Wirtschaftszweig

Der Wirtschaftszweig wird nach dem "Verzeichnis der Wirtschaftszweige für die Statistik der Bundesanstalt für Arbeit - Ausgabe 1973 -" verschlüsselt. Maßgebend für die Zuordnung der Beschäftigten ist der wirtschaftliche Schwerpunkt des Betriebes (örtliche Einheit), in dem der sozialversicherungspflichtig Beschäftigte tätig ist. Dabei ist der wirtschaftliche Schwerpunkt grundsätzlich nach der Wertschöpfung zu bestimmen. Nur in Fällen, in denen dies nicht möglich ist, wird hilfsweise die Zahl der Beschäftigten herangezogen.

Die Darstellung der Ergebnisse in dieser Veröffentlichung folgt der Systematik der Wirtschaftszweige, Fassung für die Berufszählung 1970 (Umsteigeschlüssel siehe Anhang).

Regionale Zuordnung

Die sozialversicherungspflichtig beschäftigten Arbeitnehmer werden am Arbeitsort nachgewiesen, d.h. die Beschäftigten werden der Gemeinde zugeordnet, in der der Betrieb liegt, in dem sie beschäftigt sind. Den Ergebnissen für 1991 liegt der Gebietsstand vom 1.1.1992 zugrunde.

2.3 Zusätzliche Merkmale des Jahreszeitraummaterials

Beschäftigungsdauer

Die Beschäftigungsdauer einer Person richtet sich nicht nach den tatsächlich geleisteten Arbeitstagen, sondern nach der Dauer des sozialversicherungspflichtigen Arbeitsverhältnisses. Die Beschäftigungsdauer erstreckt sich damit auch auf Tage, an denen in der Regel nicht gearbeitet wird, wie zum Beispiel Samstage, Sonntage, Feiertage. Das Arbeitsverhältnis gilt auch als weiterhin bestehend, wenn Beschäftigte zum Beispiel erkrankt oder in Urlaub sind.

Bruttoarbeitsentgelt

Unter Entgelt wird das Bruttoarbeitsentgelt bis zur Höhe der Beitragsbemessungsgrenze verstanden, für das (entsprechend der jeweils gültigen Beitragssätze für die einzelnen Sozialversicherungszweige) Sozialversicherungsbeiträge abzuführen sind. Zum beitragspflichtigen Bruttoarbeitsentgelt zählen dabei u.a. auch Leistungsprämien, Gewinnanteile sowie geldwerte Leistungen (z.B. bei der verbilligten Überlassung einer Dienstwohnung oder der Kraftfahrzeugüberlassung zum privaten Gebrauch durch den Arbeitgeber).

Die Beitragsbemessungsgrenze begrenzt das bei der Beitragsberechnung zu berücksichtigende Entgelt der Arbeitnehmer nach oben, und zwar für die verschiedenen Rentenversicherungsträger in unterschiedlicher Höhe. Sie wird jährlich an die Entwicklung der Löhne und Gehälter angepaßt. Seit 1977 entwickelte sich die jährliche Beitragsbemessungsgrenze wie folgt:

Jahr	Rentenversicherung der Arbeiter und Angestellten	Knappschaftliche Rentenversicherung
	DM	
1977	40 800	50 400
1978	44 400	55 200
1979	48 000	57 600
1980	50 400	61 200
1981	52 800	64 800
1982	56 400	69 600
1983	60 000	73 200
1984	62 400	76 800
1985	64 800	80 400
1986	67 200	82 800
1987	68 400	85 200
1988	72 000	87 600
1989	73 200	90 000
1990	75 600	93 600
1991	78 000	96 000

Bei den Personen, deren monatliches Entgelt nur zeitweise (z.B. bei Zahlung des 13. Gehaltes) über der entsprechenden monatlichen Beitragsbemessungsgrenze liegt, wird der die Beitragsbemessungsgrenze übersteigende Entgeltbetrag auf die übrige Beschäftigungszeit des Jahres umgelegt.

Die Begrenzung des Entgelts hat Bedeutung für die Aussagekraft der Ergebnisse. So wird für Personen, deren tatsächliches Bruttoarbeitsentgelt höher ist als die jeweilige Beitragsbemessungsgrenze in der vom Arbeitgeber abzugebenden Meldung, als fiktives Entgelt nur die für die Beitragsabführung jeweils maßgebende Obergrenze zugrundegelegt. Dies bedeutet, daß alle zu diesem Kreis gehörenden Personen für 1991 mit dem gleichen Entgelt von 78 000 DM (Rentenversicherung der Arbeiter und Angestellten) bzw. 96 000 DM (Knappschaftliche Rentenversicherung) in die Nachweisungen eingehen. Anga-

ben über Entgeltgesamtsummen sind deshalb nur bedingt aussagefähig.

Dies gilt ebenso für die nachgewiesenen durchschnittlichen Bruttoarbeitsentgelte (arithmetisches Mittel), soweit sie auf der Grundlage aller verfügbaren Angaben errechnet wurden. Ergänzend werden deshalb in den Ergebnistabellen auch Durchschnittswerte für Entgelte unterhalb der Beitragsbemessungsgrenze der Rentenversicherung der Arbeiter und Angestellten nachgewiesen.

Bei Ergebnismachweisungen nach Klassen des beitragspflichtigen Bruttoarbeitsentgeltes werden aus Gründen der Vergleichbarkeit und Aussagefähigkeit der Ergebnisse als Darstellungseinheit "ganzjährig vollzeitbeschäftigte Personen mit nur einem Beschäftigungsfall" zugrunde gelegt.

1 Durchschnittliches jährliches beitragspflichtiges Bruttoarbeitsentgelt 1991
ganzjährig vollzeitbeschäftigter Personen *)

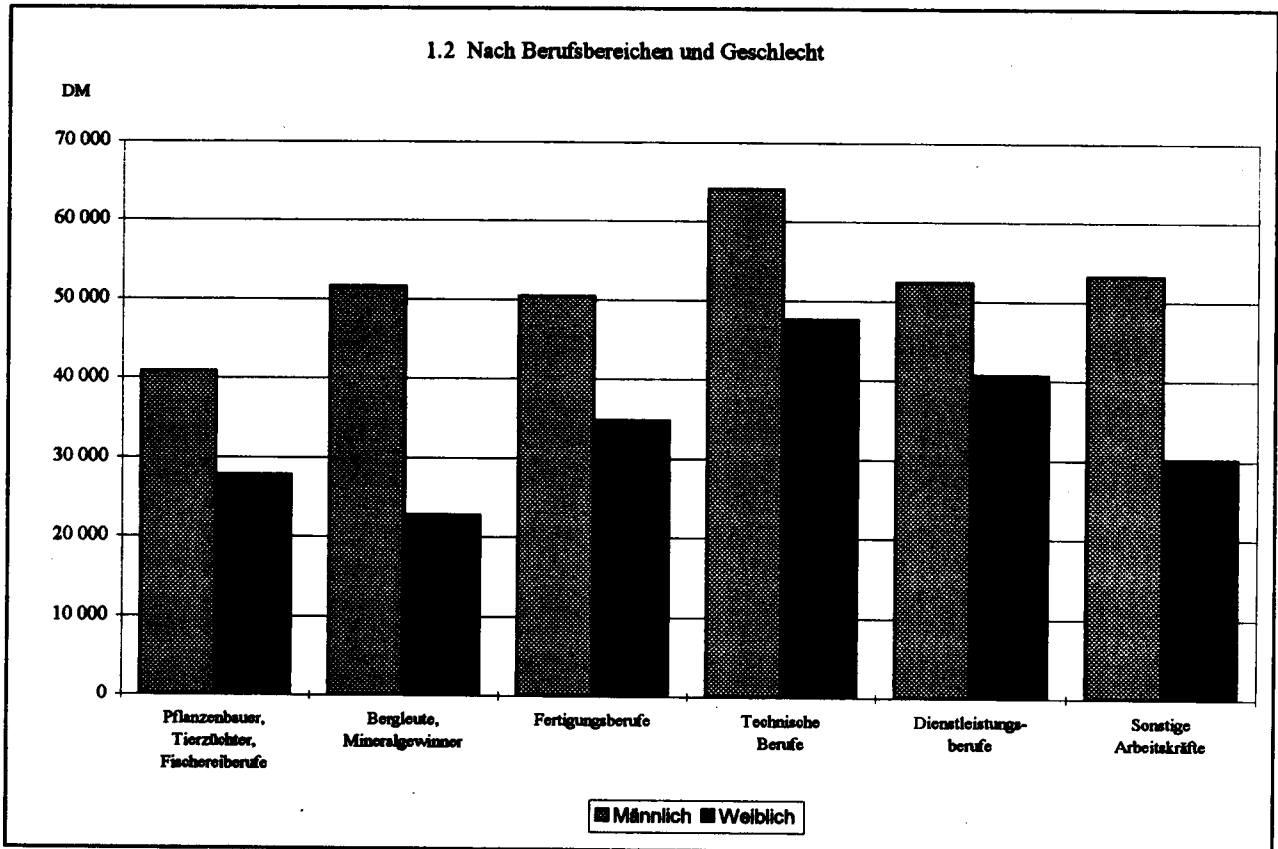
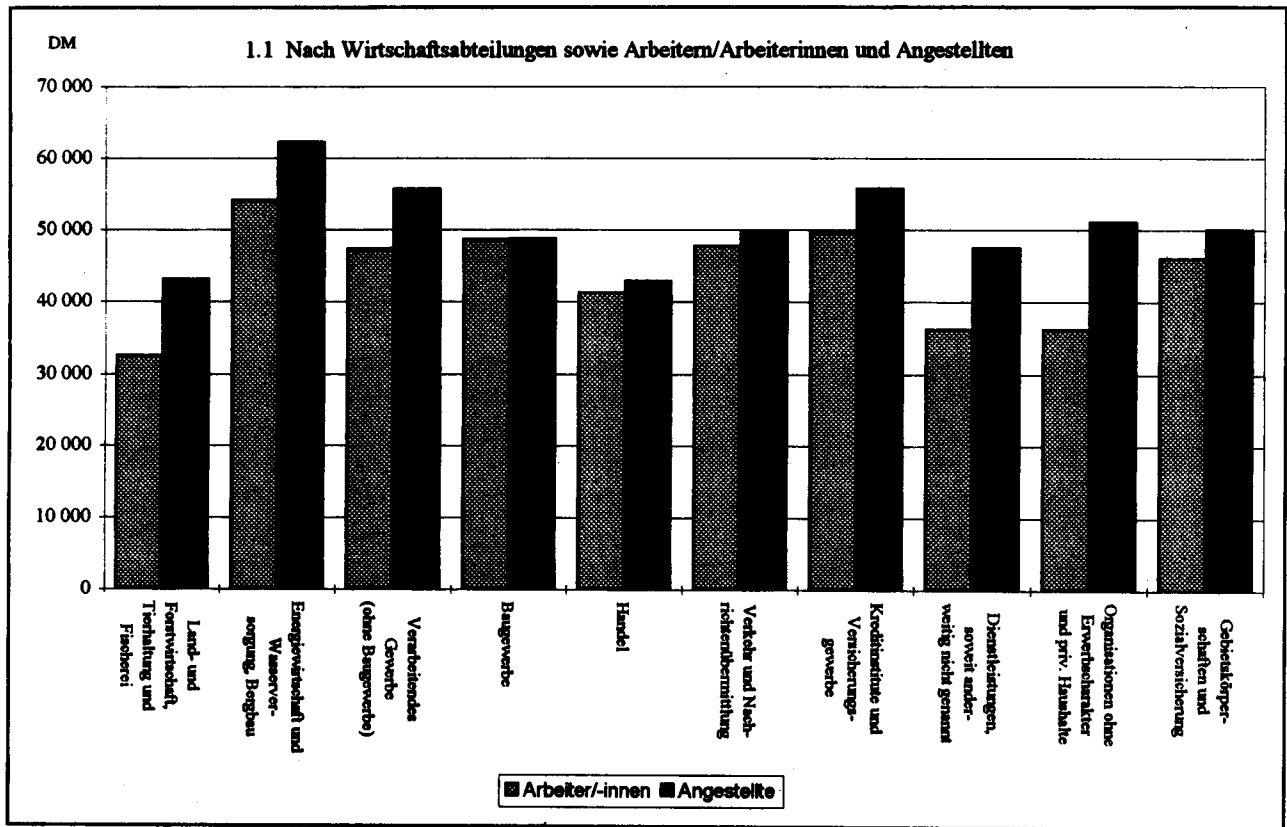

*) Personen mit nur einem Beschäftigungsfall und Entgelten unter der Beitragsbemessungsgrenze.

1 Durchschnittliches jährliches beitragspflichtiges Bruttoarbeitsentgelt 1991
ganzjährig vollzeitbeschäftigter Personen *)

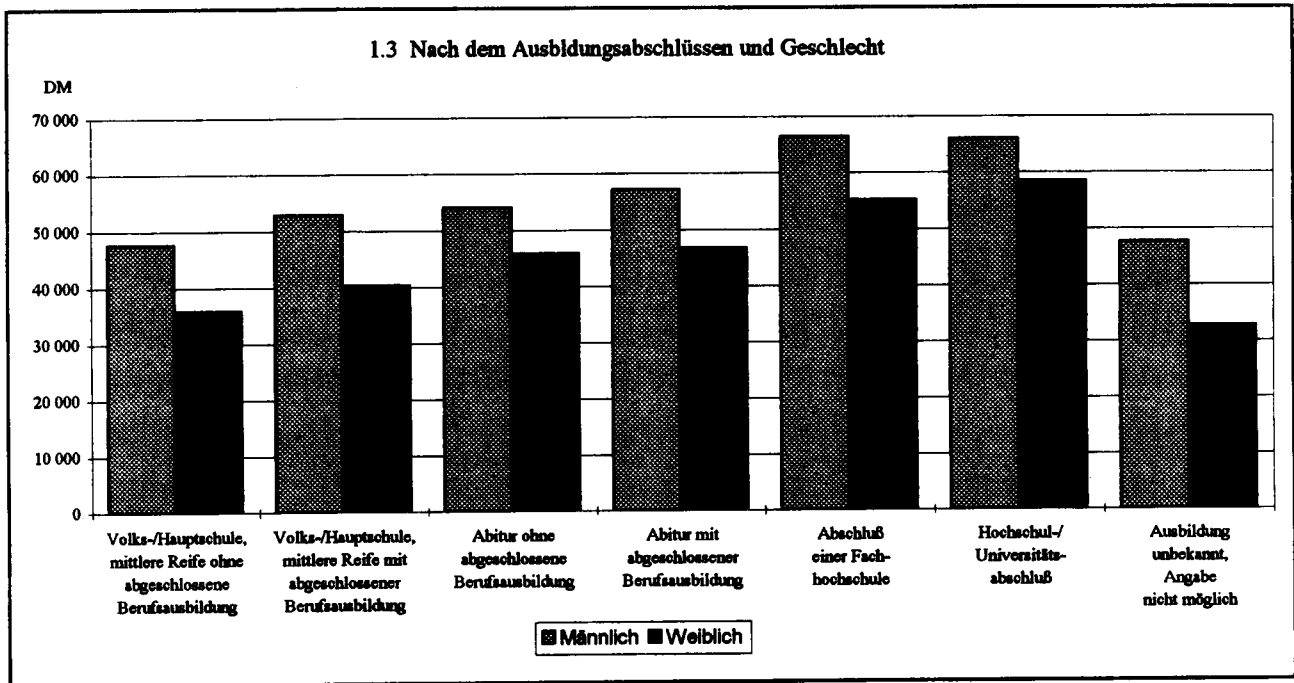

2 Durchschnittliches jährliches beitragspflichtiges Bruttoarbeitsentgelt 1984 - 1991
ganzjährig vollzeitbeschäftigter Personen *)

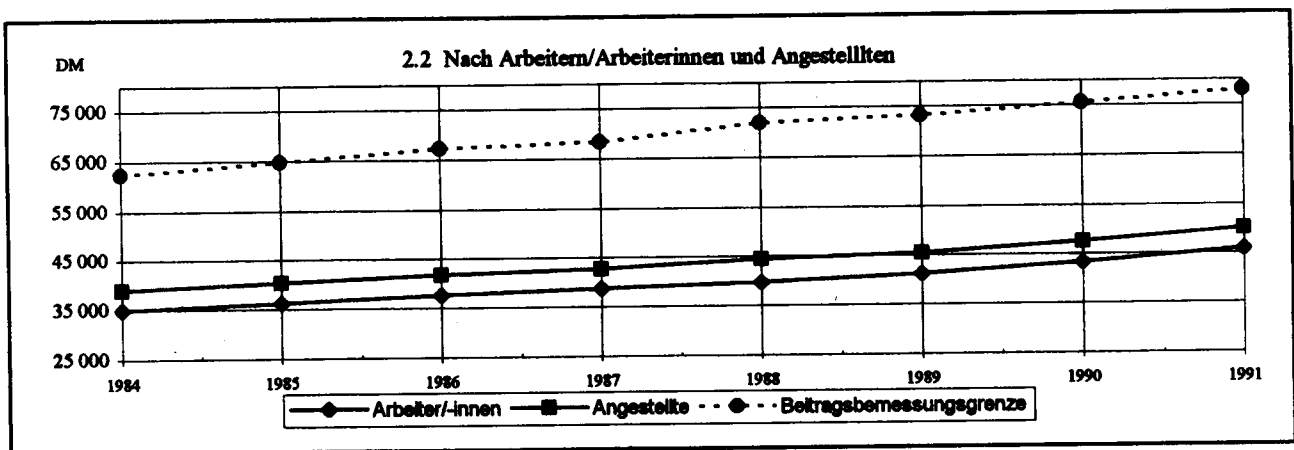
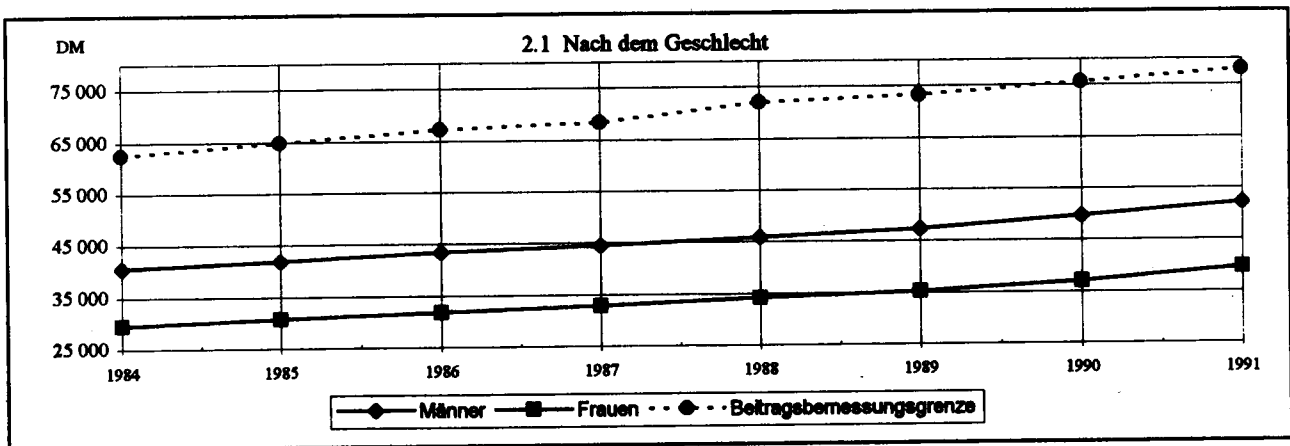

*) Personen mit nur einem Beschäftigungsfall und Entgelten unter der Beitragsbemessungsgrenze.

Tabellenübersicht nach Gliederungsmerkmalen

Merkmalsgliederung	Tabellennummer																
	1	2.1	2.2	2.3	2.4	3	4	5.1	5.2	5.3	5.4	5.5	5.6	5.7	6	7	8
Gegenstand der Nachweisung																	
Beschäftigungsfälle	o	o	o	o	o												
Beschäftigte Personen (ohne weitere Abgrenzung)	o	o	o	o	o												
Ganzjährig beschäftigte Personen		o	o	o	o												
Ganzjährig vollzeitbeschäftigte Personen	o					o	o	o	o	o	o	o	o	o	o	o	o
Demographische Merkmale																	
Geschlecht männlich	o		o				o		o						o	o	o
Geschlecht weiblich	o			o			o			o					o	o	o
Altersgruppen	o						o										
Deutsche													o				o
Ausländer/-innen					o									o			o
Wirtschaftsfachliche Gliederung																	
Wirtschaftsbereiche, -abteilungen, ausgewählte -unterabteilungen		o	o	o	o	o		o	o	o	o	o	o	o			
Berufsfachliche Gliederung																	
Berufsbereiche, -abschnitte, ausgewählte -gruppen															o		
Stellung im Beruf																	
Arbeiter/-innen		o	o	o	o						o						o
Angestellte		o	o	o	o							o					o
Entgeltbezogene Angaben																	
Entgeltklassen							o	o	o	o	o	o	o	o	o	o	o
Entgeltvolumen						o											
Durchschnittliche Entgelte je Person						o	o	o	o	o	o	o	o	o	o	o	
Beschäftigungsfallbezogene Angaben																	
Zahl der Beschäftigungsfälle je Person	o																
Durchschnittliche Anzahl der Beschäftigungsfälle je Person	o																
Regionale Gliederung																	
Früheres Bundesgebiet	o	o				o	o	o	o	o	o	o	o	o	o		o
Land						o										o	

FRUEHERES BUNDESGEBIET

1 BESCHAEFTIGUNGSFAELLE UND SOZIALVERSICHERUNGSPFLICHTIG
BESCHAEFTIGTE PERSONEN 1991 NACH ALTERSGRUPPEN

1000

ALTER VON ... BIS UNTER ... JAHREN	GE- SCHLECHT	BESCHAEF- TIGUNGS- FAELLE	PERSONEN	DAVON MIT ... BESCHAEFTIGUNGSFAELLEN				DURCH- SCHNITT- LICHE ANZAHL DER FAELLE JE PERSON
				1	DARUNTER GANZJAEHRIG VOLLZEITBE- SCHAEFTIGT	2	3 UND MEHR	
UNTER 20	M	690.9	740.0	625.3	45.4	89.3	25.4	1.20
	W	756.0	626.2	522.9	48.2	82.7	20.6	1.21
	Z	1646.9	1366.2	1148.2	93.6	172.0	46.0	1.21
20 - 25	M	2470.5	1885.7	1419.1	646.0	341.0	105.6	1.32
	W	2259.1	1735.9	1322.6	724.8	332.2	81.1	1.30
	Z	4729.6	3601.6	2741.7	1370.8	673.2	186.7	1.31
25 - 30	M	2844.4	2258.1	1821.2	1331.6	343.6	93.3	1.26
	W	2184.2	1789.8	1446.7	876.4	262.4	60.7	1.23
	Z	5028.6	4027.9	3267.9	2208.0	606.0	154.0	1.25
30 - 35	M	2554.4	2125.6	1799.1	1465.6	261.2	65.3	1.20
	W	1653.0	1356.7	1143.1	894.3	173.5	42.1	1.22
	Z	4207.4	3484.3	2942.2	2059.9	434.7	107.4	1.21
35 - 40	M	2031.5	1724.8	1499.3	1265.5	184.7	40.8	1.18
	W	1374.7	1182.9	995.8	826.7	125.6	31.6	1.19
	Z	3406.2	2907.7	2495.1	1792.2	310.3	72.3	1.18
40 - 45	M	1817.6	1585.3	1418.4	1244.0	139.1	28.6	1.15
	W	1352.2	1150.8	1007.7	858.7	116.6	25.6	1.16
	Z	3169.8	2737.1	2426.1	1802.7	255.7	55.3	1.16
45 - 50	M	1524.9	1357.2	1225.8	1092.0	112.1	19.3	1.12
	W	1117.1	963.8	860.5	475.7	82.7	20.6	1.16
	Z	2642.0	2321.0	2086.3	1567.7	194.8	39.9	1.14
50 - 55	M	1934.6	1726.7	1555.8	1410.2	133.1	27.8	1.12
	W	1239.6	1093.0	990.5	833.6	81.2	21.3	1.13
	Z	3174.2	2819.7	2546.3	1943.8	214.3	49.1	1.13
55 - 60	M	1343.3	1187.6	1071.5	912.3	95.9	20.2	1.13
	W	753.5	667.5	607.6	303.9	46.6	13.3	1.13
	Z	2096.8	1855.1	1679.1	1216.2	142.5	33.5	1.13
60 - 65	M	511.0	443.3	395.8	263.5	36.8	6.7	1.15
	W	174.7	153.7	140.3	42.4	9.9	3.6	1.14
	Z	685.7	597.0	536.1	305.9	46.7	12.2	1.15
65 UND MEHR ...	M	89.7	70.2	57.2	16.1	10.7	2.3	1.28
	W	54.2	39.7	31.5	6.1	6.7	1.5	1.37
	Z	143.9	109.9	88.7	24.2	17.4	3.8	1.31
INSGESAMT ...	M	18012.8	15065.5	12898.5	9692.2	1749.6	437.6	1.19
	W	12918.3	10712.0	9069.2	4692.6	1320.1	322.7	1.21
	Z	30931.1	25777.5	21967.7	14385.0	3069.6	760.2	1.20

FRUEHERES BUNDESGBEIT

2 BESCHAFTIGUNGSFAELLE UND SOZIALVERSICHERUNGSPFLICHTIG BESCHAFTIGTE PERSONEN 1991 NACH WIRTSCHAFTSABTEILUNGEN, AUSGEWAHLTEN WIRTSCHAFTSUNTERABTEILUNGEN SOWIE ARBEITERN/ARBEITERINNEN UND ANGESTELLTEN

2.1 INSGESAMT

1000

NR. DER SYST. 1)	WIRTSCHAFTSGLIEDERUNG	BESCHAFTIGUNGSFAELLE			PERSONEN			DAR. GANZJAHRIG BESCH. 3)		
		INS- GESAMT	DAVON		INS- 2) GESAMT	DAVON		ZU- SAMMEN	DAVON	
			ARBEI- TER/ -INNEN	ANGE- STELLTE		ARBEI- TER/ -INNEN	ANGE- STELLTE		ARBEI- TER/ -INNEN	ANGE- STELLTE
0	LAND- U. FORSTWIRTSCH., TIERH. UND FISCHEREI	363.6	324.6	36.6	266.6	253.9	34.7	119.0	96.7	23.3
1 - 3	PRODUZIERENDES GEWERBE	13560.1	9734.6	3825.5	11667.2	8222.3	3444.9	8230.7	5530.4	2700.3
1	ENERGIEWIRTSCHAFT, WAS- SERVERSORGUNG, BERGBAU ...	497.8	310.2	187.6	484.7	280.7	174.0	374.0	226.0	148.0
2	VERARBEITENDES GEWERBE									
20	(OHNE BAUGEWERBE)	10875.5	7557.0	3318.5	9480.2	6494.7	2985.5	6636.9	4495.2	2341.7
21	CHEMISCHE INDUSTRIE U. MINERALGELVERARB.	747.7	391.9	355.8	669.7	346.9	322.8	526.6	265.0	263.6
22	KUNSTSTOFF, GUMMI- U. ASBESTYERARBEITUNG	559.0	432.2	126.8	478.7	365.1	113.6	326.6	236.4	90.2
23	GEW. U. VERARB. V. STEINEN U. ERDEN, FEINKER., GLAS	413.6	318.5	95.1	350.7	263.6	87.1	236.6	168.1	68.7
24	EISEN-, METALLERZ, GIES- SEREI U. STAHLVERF.	798.8	624.1	174.7	702.6	543.0	159.6	521.3	390.2	131.1
25 07 1	STAHL- MASCHINEN- U. FAHRZEUGBAU U. ADV.	3365.6	2286.9	1076.7	2989.4	2012.2	977.2	2246.4	1463.3	785.1
25 07 1	ELEKTROTECHNIK (OHNE ADV), FEINMECH., EBM-W. ...	2251.2	1515.2	735.0	1976.6	1310.1	666.5	1431.0	904.5	526.5
26	HOLZ-, PAPIER- UND DRUCKGEWERBE	1101.8	841.7	260.1	942.8	711.4	231.4	651.5	472.8	178.7
27	LEDER-, TEXTIL- U. BE- KLEIDUNGSGEWERBE	628.5	485.2	143.3	545.0	416.7	128.3	374.8	278.9	95.9
28 - 9	NAHRUNGS- U. GENUSS- MITTELGEWERBE	1009.3	659.3	350.0	823.7	525.7	298.0	515.9	314.0	201.9
3	BAUGEWERBE	2186.6	1867.4	319.4	1732.3	1446.9	285.4	1019.8	809.2	210.6
30	BAUHAUPTGEWERBE	1497.2	1285.0	212.2	1166.6	978.0	190.6	685.0	544.3	141.7
31	AUSSAU- U. BAUHLFSGEW. ...	689.6	582.4	107.2	565.7	468.9	94.8	333.8	264.9	68.9
4 - 5	HANDEL UND VERKEHR	6224.5	2606.2	3615.3	4935.9	1905.9	3030.0	3143.8	1103.4	2040.4
4	HANDEL	4406.3	1326.0	3080.3	3616.8	1022.6	2594.2	2322.8	583.3	1739.5
40 - 1	GROSSHANDEL	1469.3	570.7	898.6	1215.2	441.9	773.3	612.9	256.0	554.9
42	HANDELSVERMITTLUNG	324.4	111.2	213.2	265.8	85.1	180.7	171.3	49.0	122.3
43	EINZELHANDEL	2612.6	644.1	1966.5	2135.8	495.6	1640.2	1338.6	276.3	1052.3
5	VERKEHR UND NACHRICHT- TENVERMITTLUNG	1816.2	1262.2	556.0	1319.1	883.3	435.8	821.0	520.1	300.9
50 0	EISENBAHNEN	146.5	126.4	16.1	127.7	111.3	16.4	93.5	83.0	10.5
50 7	DEUTSCHE BUNDESPOST	419.5	320.5	98.9	261.3	199.7	61.6	162.1	122.0	40.1
50, (OHNE 50 0, 7)	VERKEHR (OH. EISEN- BAHNEN U. BUNDESPOST) ...	1252.2	833.2	419.0	930.1	572.3	357.8	565.4	315.1	250.3
6 - 9	SONST. WIRTSCHAFTSBEREICHE ..	10781.3	3958.5	6822.8	8904.4	3048.6	5855.8	5728.9	1654.4	4074.5
6	KREDITINSTITUTE UND VERSICHERUNGSGEWERBE	1096.6	64.8	1030.8	987.2	52.7	934.5	769.1	36.4	730.7
60	KREDIT- U. FINANZIE- RUNGSINSTITUTE	768.0	50.0	718.0	695.1	40.4	654.7	545.5	28.5	517.0
61	VERSICHERUNGSGEWERBE	327.6	14.8	312.8	292.1	12.3	279.8	223.6	9.9	213.7
7	Dienstleistungen, A.N.G. ...	7202.4	3054.1	4148.3	5722.4	2281.4	3441.0	3380.7	1142.1	2238.6
70 0	GASTSTAETTEN- UND BE- HERBERGUNGSGEWERBE	1366.1	952.3	413.8	1057.7	713.0	344.7	509.3	300.3	209.0
70 1 - 2	REINIGUNG, KÖRPERPFLEGE ..	637.4	592.7	44.7	476.2	436.0	38.2	236.6	210.1	26.4
70 6 - 8	WISSENSCHAFT, BILDUNG, KUNST UND PUBLIZISTIK ...	1343.2	321.7	1021.5	1079.5	257.8	821.7	709.7	166.4	543.3
71 0 - 1	GESUNDHEITS- UND VETERINÄRWESSEN	1807.3	410.6	1396.7	1520.1	348.5	1171.6	1002.1	235.0	767.1
71 2 - 7	RECHTS- UND WIRT- SCHAFTSBERATUNG USW.	1244.1	198.7	1045.4	1040.3	152.4	887.9	676.2	88.3	587.9
71 8	SONST. DIENSTLEISTUNGEN ...	804.3	578.1	226.2	548.6	371.7	176.9	246.9	142.0	104.9
8	ORG. OH. ERWERBSCHARAKTER UND PRIVATE HAUSHALTE	702.6	184.8	517.8	607.2	152.6	454.6	389.2	82.8	306.4
80 0	DARUNTER: KIRCHEN, REL. U. WELT- ANSCH. VEREINIGUNGEN	182.6	44.2	138.3	160.1	37.3	122.8	113.5	26.0	87.5
80 1 - 7	ORGANISATIONEN O. WIRT- SCHAFTSLEBENS U. UEBR. ...	465.2	104.5	360.7	401.9	85.1	315.8	249.4	40.1	209.3
9	GEBIETSKÖRPERSCHAFTEN UND SOZIALVERSICHERUNG ...	1780.7	654.8	1125.9	1587.6	561.9	1025.7	1189.9	391.1	798.8
90	GEBIETSKÖRPERSCHAFTEN ...	1553.1	633.2	919.9	1384.4	544.2	840.2	1035.9	379.2	656.7
98	SOZIALVERSICHERUNG	227.6	21.6	206.0	203.2	17.7	185.5	154.0	11.9	142.1
-	OHNE ANGABE	1.6	1.2	0.4	1.4	1.1	0.3	0.4	0.3	0.1
	INSGESAMT ...	30931.1	16627.3	14303.8	26797.5	13431.8	12365.7	17222.8	8384.2	8838.6

1) SYSTEMATIK DER WIRTSCHAFTSZWEIGE (FASSUNG FUER DIE BERUFSZAEHLUNG 1970), KURZBEZEICHNUNGEN.
2) SCHWERPUNKTBEZUGLICHE ZUORDNUNG NACH DEM LAENGSTEN FALL.
3) PERSONEN MIT EINEM BESCHAFTIGUNGSFALL.

FRÜHERES BUNDESGEBIET

2 BESCHAFTIGUNGSFAELLE UND SOZIALVERSICHERUNGSPFLICHTIG BESCHAFTIGTE PERSONEN 1991 NACH WIRTSCHAFTSABTEILUNGEN, AUSGEWÄHLTEN WIRTSCHAFTSUNTERABTEILUNGEN SOWIE ARBEITERN/ARBEITERINNEN UND ANGESTELLTEN

2.2 MAENNLICH

NR. DER SYST. 1)	WIRTSCHAFTSGLIEDERUNG	1000								
		BESCHAFTIGUNGSFAELLE			PERSONEN					
		INS- GESAMT	DAVON		INS- 2) GESAMT	DAVON		DAR. GANZJAEHRIG BESCH. 3)		
			ARBEI- TER	ANGE- STELLTE		ARBEI- TER	ANGE- STELLTE	ZU- SAMMEN	ARBEI- TER	ANGE- STELLTE
0	LAND- U. FORSTWIRTSCH., TIERH. UND FISCHEREI	255.8	237.2	18.6	199.7	182.9	16.8	79.6	67.8	11.8
1 - 3	PRODUZIERENDES GEWERBE	10217.0	7916.7	2300.3	6794.3	6690.6	2103.7	6282.3	4649.7	1732.6
1	ENERGIEWIRTSCHAFT, WAS- SERVERSORGUNG, BERGBAU ...	434.3	294.9	139.4	399.8	269.9	129.9	331.6	217.8	113.8
2	VERARBEITENDES GEWERBE									
	(OHNE BAUGEWERBE)	7783.5	5787.5	1995.9	6825.2	5000.0	1826.2	5043.8	3536.4	1507.4
20	CHEMISCHE INDUSTRIE U. MINERALÖLVERARB.	539.6	314.1	225.6	490.0	281.7	208.3	398.9	221.6	177.3
21	KUNSTSTOFF- U. GUMMI- ARBEITVERARBEITUNG	383.9	304.2	79.7	328.9	256.6	72.3	227.0	166.0	69.0
22	GEW. U. VERARB. V. STEINEN U. ERDEN, FEINKER., GLAS	327.5	271.1	56.4	275.1	223.3	51.8	183.2	140.7	42.5
23	EISEN-, METALLERZ., GIES- SEREI U. STAHLVERF.	680.2	567.8	112.4	598.1	494.5	103.6	446.8	359.6	87.2
24	STAHL- MASCHINEN- U. FAHRZEUGBAU U. ADV.	2825.8	2096.2	729.6	2514.5	1845.6	668.9	1902.3	1347.9	554.4
25 07 1	ELEKTROTECHNIK (OHNE									
25 (OHNE	ADV.), FEINMECH., EBM-W. ...	1451.7	966.0	485.7	1289.2	842.1	447.1	964.3	595.4	368.9
25 07 1)	HOLZ-, PAPIER- UND									
26	DRUCKGEWERBE	807.6	666.3	141.3	690.6	564.1	126.5	484.0	382.0	102.0
27	LEDER-, TEXTIL- U. BE- KLEIDUNGSGEWERBE	235.0	170.2	64.8	203.4	144.7	58.7	149.5	103.5	46.0
28 - 9	NAHRUNGS- U. GENUSS- MITTELGEWERBE	532.2	431.7	100.5	436.4	347.4	89.0	287.8	217.7	70.1
3	BAUGEWERBE	1999.2	1834.2	165.0	1888.3	1420.7	467.6	906.9	795.5	111.4
30	BAUHAUPTGEWERBE	1403.1	1274.5	128.5	1085.9	970.0	115.9	627.7	540.1	87.6
31	AUSBAU- U. BAUHAUFGEW. ...	596.1	559.6	36.5	482.4	450.7	31.7	279.2	255.4	23.8
4 - 5	HANDEL UND VERKEHR	3260.8	1941.3	1319.5	2585.4	1455.6	1129.8	1662.3	862.1	800.2
4	HANDEL	2002.9	917.8	1085.1	1642.5	714.4	928.1	1076.3	420.4	655.9
40 - 1	GROSSHANDEL	937.9	449.0	488.9	776.5	349.1	427.4	526.5	209.9	316.6
42	HANDELSVERMITTLUNG	191.3	83.8	107.5	156.9	64.0	92.9	102.3	37.1	65.2
43	EINZELHANDEL	873.7	386.0	488.7	709.1	301.3	407.8	447.8	173.4	274.1
5	VERKEHR UND NACHRICHTEN- VERMITTLUNG	1257.9	1023.5	234.4	942.9	741.2	201.7	566.0	441.7	144.3
50 0	EISENBAHNEN	134.1	123.2	10.9	117.1	107.0	10.1	85.6	79.8	5.8
50 7	DEUTSCHE BUNDESPOST	157.7	143.1	14.6	117.7	106.2	11.5	75.6	68.3	7.3
50 (OHNE	VERKEHR (OH. EISEN-									
50 0,7)	BAHNEN U. BUNDESPOST) ...	966.1	757.2	208.9	708.1	526.0	180.1	424.6	293.6	131.0
6 - 9	SONST. WIRTSCHAFTSBEREICHE ..	4278.7	1958.9	2319.8	3505.7	1492.7	2013.0	2323.5	819.4	1504.1
6	KREDITINSTITUTE UND VERSICHERUNGSGEWERBE	510.8	26.5	484.3	470.7	23.8	446.9	381.0	18.5	362.5
60	KREDIT- U. FINANZIE- RUNGSINSTITUTE	344.3	19.2	325.1	319.9	17.5	302.4	262.1	13.3	248.8
61	VERSICHERUNGSGEWERBE	166.5	7.3	159.2	150.8	6.3	144.5	118.9	5.2	113.7
7	Dienstleistungen, A.N.G. ...	2658.0	1415.6	1242.4	2042.0	1016.9	1025.1	1200.7	490.3	710.4
70 0	GASTSTAETTEN- UND BE- HERBERGUNGSGEWERBE	477.7	373.3	104.4	361.4	272.9	88.5	159.4	102.7	56.7
70 1 - 2	REINIGUNG, KÖRPERPFLEGE ..	166.6	152.5	14.1	108.1	96.0	12.1	53.5	45.1	8.4
70 6 - 8	WISSENSCHAFT, BILDUNG, KUNST UND PUBLIZISTIK ...	536.8	132.4	404.4	420.4	113.2	307.2	290.2	74.2	216.0
71 0 - 1	GESUNDHEITS- UND VETERINAERWESEN	338.2	147.5	190.7	283.8	127.6	156.2	200.1	68.7	111.4
71 2 - 7	RECHTS- UND WIRT- SCHAFTSBERATUNG USW.	663.0	134.7	428.3	483.6	106.6	377.0	324.2	62.6	261.4
71 8	SONST. DIENSTLEISTUNGEN ...	575.7	475.2	100.5	384.7	300.6	84.1	173.3	116.8	56.5
8	ORG. OH. ERWERBSCHARAKTER UND PRIVATE HAUSHALTE	237.0	89.1	167.9	207.2	57.8	149.4	137.5	29.4	108.1
80 0	DARUNTER: KIRCHEN, REL. U. WELT- ANSCH. VEREINIGUNGEN ...	48.5	13.1	35.4	44.8	11.9	32.9	35.1	8.6	26.3
80 1 - 7	ORGANISATIONEN D. WIRT- SCHAFTSLEBENS U. UEBR. ...	183.6	82.9	130.7	158.3	43.4	114.9	99.8	19.0	80.8
9	GEBIETSKÖRPERSCHAFTEN UND SOZIALVERSICHERUNG ...	672.9	447.7	425.2	788.8	394.2	391.6	604.3	281.2	323.1
90	GEBIETSKÖRPERSCHAFTEN ...	797.7	439.7	358.0	718.1	387.7	330.4	550.2	276.8	273.4
95	SOZIALVERSICHERUNG	76.2	8.0	67.2	67.7	6.6	61.2	64.1	4.4	48.7
-	OHNE ANGABE	0.5	0.4	0.1	0.4	0.4	-	0.1	0.1	-
	INSGESAMT	18012.8	12054.5	5958.3	15085.5	9822.2	5263.3	10347.8	6299.1	4048.7

1) SYSTEMATIK DER WIRTSCHAFTSZWEIGE (FASSUNG FUER DIE BERUFSZAEHLUNG 1970), KURZBEZEICHNUNGEN.

2) SCHWERPUNKTMÄSSIGE ZUORDNUNG NACH DEM LÄNGSTEN FALL.

3) PERSONEN MIT EINEM BESCHAFTIGUNGSFALL.

FRUEHERES BUNDESGBEIT

2 BESCHAFTIGUNGSFAELLE UND SOZIALVERSICHERUNGSPFLICHTIG BESCHAFTIGTE PERSONEN 1991 NACH WIRTSCHAFTSABTEILUNGEN, AUSGEWAHLTEN WIRTSCHAFTSUNTERABTEILUNGEN SOWIE ARBEITERN/ARBEITERINNEN UND ANGESTELLTEN

2.3 WEIBLICH

1000

NR. DER SYST. 1)	WIRTSCHAFTSGLIEDERUNG	BESCHAFTIGUNGSFAELLE			PERSONEN					
		INS- GESAMT	DAVON		INS- 2) GESAMT	DAVON		DAR. GANZJAEHRIG BESCH. 3)		
			ARBEI- TER- INNEN	ANGE- STELLTE		ARBEI- TER- INNEN	ANGE- STELLTE	ZU- SAMMEN	ARBEI- TER- INNEN	ANGE- STELLTE
0	LAND- U. FORSTWIRTSCH., TIERH. UND FISCHEREI	107.8	87.6	20.2	88.9	71.0	17.9	39.4	27.9	11.5
1 - 3	PRODUZIERENDES GEWERBE	3343.1	1817.9	1525.2	2872.9	1531.7	1341.2	1948.4	980.7	967.7
1	ENERGIEWIRTSCHAFT, WAS- SERVERSORGUNG, BERGBAU ...	63.5	15.3	48.2	54.9	10.8	44.1	42.4	8.2	34.2
2	VERARBEITENDES GEWERBE									
	(OHNE BAUGEWERBE)	3092.0	1769.4	1322.6	2654.0	1494.7	1159.3	1793.1	958.8	834.3
20	CHEMISCHE INDUSTRIE U. MINERALOELVERARB.	208.1	77.8	130.3	179.7	65.2	114.5	129.7	43.4	86.3
21	KUNSTSTOFF- GUMMI- U. ASBESTVERARBEITUNG	175.1	128.0	47.1	149.8	108.5	41.3	101.6	70.4	31.2
22	GEW. U. VERARB. V. STEINEN U. ERDEN, FEINKER., GLAS	86.1	47.4	38.7	75.6	40.3	35.3	63.6	27.4	26.2
23	EISEN-, METALLERZ., GIES- SERE U. STAHLVERF.	118.6	86.3	62.3	104.6	48.6	56.0	74.6	30.6	43.9
24	STAHL-, MASCHINEN- U. FAHRZEUGBAU U. ADV.	539.8	192.7	347.1	474.9	166.6	308.3	345.1	115.4	230.7
25 07 1	ELEKTROTECHNIK (OHNE ADV), FEINMECH., EBM-W. ...	799.5	549.2	250.3	687.4	458.0	219.4	466.7	309.1	157.6
25 07 1)	HOLZ-, PAPIER- UND DRUCKGEWERBE	294.2	175.4	118.8	252.2	147.3	104.9	167.5	90.8	76.7
26	LEDER-, TEXTIL- U. BE- KLEIDUNGSGEWERBE	393.5	315.0	78.5	342.6	272.0	70.6	225.3	175.4	49.9
28 - 9	NAHRUNGS- U. GENUSS- MITTELGEWERBE	477.1	227.6	249.5	387.3	178.3	209.0	228.1	96.3	131.8
3	BAUGEWERBE	187.5	33.2	154.4	184.0	26.2	137.8	112.9	13.7	99.2
30	BAUHAUPTGEWERBE	94.1	10.4	83.7	82.7	8.0	74.7	58.3	4.2	54.1
31	AUSBAU- U. BAUHLFSGEW. ...	93.5	22.8	70.7	81.3	18.2	63.1	54.6	9.5	45.1
4 - 5	HANDEL UND VERKEHR	2983.7	586.9	2298.8	2350.5	450.3	1900.2	1481.5	241.3	1240.2
4	HANDEL	2403.4	408.2	1995.2	1974.3	308.2	1666.1	1246.5	152.9	1083.6
40 - 1	GROSSHANDEL	531.4	121.7	409.7	438.7	92.8	345.9	285.4	48.1	238.3
42	HANDELSVERMITTLUNG	133.1	27.4	105.7	108.9	21.1	87.8	69.0	11.9	57.1
43	EINZELHANDEL	1738.9	259.1	1479.8	1426.7	194.3	1232.4	891.1	102.9	788.2
5	VERKEHR UND NACHRICHT- TENVERMITTLUNG	560.3	258.7	301.6	376.2	142.1	234.1	235.0	78.4	156.6
50 0	EISENBAHNEN	12.4	5.2	7.2	10.6	4.3	6.3	7.9	3.2	4.7
50 7	DEUTSCHE BUNDESPOST	261.8	177.5	84.3	143.6	93.5	50.1	86.3	53.7	32.6
50, (OHNE 50 0, 7)	VERKEHR (OH. EISEN- BAHNEN U. BUNDESPOST) ...	285.1	76.0	210.1	222.0	44.3	177.7	140.8	21.5	119.3
6 - 9	SONST. WIRTSCHAFTSBEREICHE	6502.5	1999.6	4503.0	5398.7	1555.9	3842.8	3405.4	835.0	2570.4
6	KREDITINSTITUTE UND VERSICHERUNGSGEWERBE	584.8	38.3	546.5	516.5	28.9	487.6	388.1	19.9	368.2
60	KREDIT- U. FINANZIE- RUNGSINSTITUTE	423.7	30.8	392.9	375.2	22.9	352.3	283.4	15.2	268.2
61	VERSICHERUNGSGEWERBE	161.1	7.5	153.6	141.3	6.0	135.3	104.7	4.7	100.0
7	DIENTSTLEISTUNGEN, A.N.G. ...	4544.4	1538.5	2905.9	3680.4	1264.5	2415.9	2180.0	651.8	1528.2
70 0	GASTSTAETTEN- UND BE- HERBERGUNGSGEWERBE	888.4	579.0	309.4	698.3	440.1	258.2	349.9	197.6	152.3
70 1 - 2	REINIGUNG, KOERPERPFLEGE	470.8	440.2	30.6	368.1	342.0	26.1	183.0	165.0	18.0
70 6 - 8	WISSENSCHAFT, BILDUNG, KUNST UND PUBLIZISTIK ...	805.4	189.3	617.1	659.1	144.6	514.5	419.5	92.2	327.3
71 0 - 1	GESUNDHEITS- UND VETERINAERWESEN	1469.1	263.1	1206.0	1236.3	220.9	1015.4	802.0	146.3	655.7
71 2 - 7	RECHTS- UND WIRT- SCHAFTSBERATUNG USW.	581.1	54.0	527.1	555.7	45.8	510.9	352.0	25.5	326.5
71 8	SONST. DIENSTLEISTUNGEN	228.5	102.9	125.7	163.9	71.1	92.8	73.6	25.2	48.4
8	ORG. OH. ERWERBSCHARAKTER UND PRIVATE HAUSHALTE	455.5	115.7	349.9	400.0	94.8	305.2	251.7	53.4	198.3
	DARUNTER:									
80 0	KIRCHEN, REL. U. WELT- ANSCH. VEREINIGUNGEN	134.0	31.1	102.9	115.3	25.4	89.9	78.4	17.2	61.2
80 1 - 7	ORGANISATIONEN D. WIRT- SCHAFTSLEBENS U. UEBR. ...	281.5	51.5	230.0	243.6	42.7	200.9	149.6	21.1	128.5
9	GEBIETSKOERPERSCHAFTEN UND SOZIALVERSICHERUNG ...	907.8	207.1	700.7	801.8	167.7	634.1	585.6	109.9	475.7
90	GEBIETSKOERPERSCHAFTEN ...	755.4	193.5	561.9	655.3	155.5	509.8	485.7	102.4	383.3
98	SOZIALVERSICHERUNG	152.4	13.6	138.8	135.5	11.2	124.3	99.9	7.6	92.4
-	OHNE ANGABE	1.1	0.8	0.3	1.0	0.7	0.3	0.3	0.2	0.1
	INSGESAMT	12918.3	4572.8	8345.5	10712.0	3609.6	7102.4	6675.0	2085.1	4789.9

1) SYSTEMATIK DER WIRTSCHAFTSZWEIGE (FASSUNG FUEER DIE BERUFSZAEHLUNG 1970), KURZBEZEICHNUNGEN.

2) SCHWERPUNKTMÄSSIGE ZUORDNUNG NACH DEM LÄNGSTEN FALL.

3) PERSONEN MIT EINEM BESCHAFTIGUNGSFALL.

FRUEHERES BUNDESGEBIET

2 BESCHAEFFTIGUNGSFAELLE UND SOZIALVERSICHERUNGSPFLICHTIG BESCHAEFFTIGTE PERSONEN 1991 NACH WIRTSCHAFTSABTEILUNGEN, AUSGEWAHLTEN WIRTSCHAFTSUNTERABTEILUNGEN SOWIE ARBEITERN/ARBEITERINNEN UND ANGESTELLTEN

2.4 AUSLAENDER/-INNEN

NR. DER SYST. 1)	WIRTSCHAFTSGLIEDERUNG	1000								
		BESCHAEFFTIGUNGSFAELLE			PERSONEN					
		INS- GESAMT	DAVON		INS- 2) GESAMT	DAVON		DAR. GANZJAEHRIG BESCH. 3)		
			ARBEI- TER/ -INNEN	ANGE- STELLE		ARBEI- TER/ -INNEN	ANGE- STELLE	ZU- SAMMEN	ARBEI- TER/ -INNEN	ANGE- STELLE
0	LAND- U. FORSTWIRTSCH., TIERH. UND FISCHEREI	40.4	39.8	0.6	32.0	31.6	0.6	8.3	7.9	0.4
1 - 3	PRODUZIERENDES GEWERBE	1633.2	1527.1	106.1	1372.9	1278.2	94.7	885.9	790.0	95.9
1	ENERGIEWIRTSCHAFT, WAS- SERVERSORGUNG, BERGBAU ...	36.6	34.0	2.6	32.6	30.2	2.4	24.6	22.3	2.3
2	VERARBEITENDES GEWERBE									
	(OHNE BAUGEWERBE)	1326.2	1230.1	96.1	1130.9	1046.4	84.6	735.0	676.3	58.7
20	CHEMISCHE INDUSTRIE U. MINERALOELVERARB.	66.3	53.3	13.0	58.0	46.0	12.0	41.3	32.6	8.8
21	KUNSTSTOFF-, GUMMI- U. ASBESTVERARBEITUNG	103.6	99.7	3.9	87.6	84.1	3.6	53.3	50.9	2.4
22	GEW. U. VERARB. V. STEINEN U. ERDEN, FEINKER., GLAS	80.2	48.2	2.0	41.2	39.6	1.7	24.1	22.8	1.3
23	EISEN-, METALLERZ., GIES- SEREI U. STAHLVERF.	140.8	138.7	2.1	121.1	119.0	2.1	60.0	78.4	1.6
24	STAHL-, MASCHINEN- U.									
25 07 1	FAHRZEUGBAU U. ADV.	366.6	336.6	31.0	317.6	290.0	27.6	223.3	203.3	20.0
25 (OHNE	ELEKTROTECHNIK (OHNE									
25 07 1)	ADV.), FEINMECH., EDM-W. ...	283.9	260.0	23.9	246.2	224.9	21.3	166.6	150.6	16.0
26	HOLZ-, PAPIER- UND DRUCKGEWERBE	109.3	103.4	5.9	92.1	87.6	4.6	66.8	63.3	2.6
27	LEDER-, TEXTIL- U. BE- KLEIDUNGSGEWERBE	91.2	87.2	4.0	77.6	73.8	3.7	48.7	46.8	2.9
28 - 9	NAHRUNGS- U. GENUSS- MITTELGEWERBE	113.1	103.8	9.3	89.7	81.6	8.1	43.0	38.8	4.2
3	BAUGEWERBE	271.6	263.0	8.6	209.4	201.6	7.8	96.3	91.4	4.9
30	BAUHAUPTGEWERBE	218.8	212.9	5.9	168.0	162.4	5.6	78.3	74.6	3.8
31	AUSBAU- U. BAUMILFSGEW. ...	52.7	50.1	2.6	41.4	39.2	2.2	18.0	16.9	1.1
4 - 5	HANDEL UND VERKEHR	461.6	293.4	168.1	333.8	206.0	127.8	160.3	98.9	61.4
4	HANDEL	293.7	161.2	132.6	224.9	118.2	106.7	105.7	63.6	52.2
40 - 1	GROSSHANDEL	116.7	79.6	36.2	88.6	56.2	30.3	46.2	27.4	17.8
42	HANDELSVERMITTLUNG	24.6	13.4	11.1	19.0	10.6	8.4	8.6	4.8	3.7
43	EINZELHANDEL	163.6	68.3	66.2	117.4	49.4	68.0	52.0	21.3	30.7
5	VERKEHR UND NACHRICHT- TENUEBERMITTLUNG	167.6	132.2	25.6	106.9	87.6	21.1	64.6	42.4	12.2
50 0	EISENBAHNEN	14.3	14.0	0.3	12.4	12.1	0.3	9.6	9.6	-
50 7	DEUTSCHE BUNDESPOST	24.1	23.1	1.0	12.6	12.0	0.6	6.3	6.0	0.3
50 (OHNE	VERKEHR (OH. EISEN-									
50 0,7)	BAHNEN U. BUNDESPOST) ...	119.4	96.1	24.3	63.9	63.7	20.2	38.7	26.6	11.9
6 - 9	SONST. WIRTSCHAFTSBEREICHE ..	912.1	636.6	276.3	699.0	476.1	223.9	319.3	193.6	126.7
6	KREDITINSTITUTE UND VERSICHERUNGSGEWERBE	24.6	3.4	21.1	20.3	2.3	18.0	13.8	1.6	12.3
60	KREDIT- U. FINANZIE- RUNGSINSTITUTE	16.7	2.2	14.6	14.1	1.6	12.6	9.6	1.0	8.6
61	VERSICHERUNGSGEWERBE	7.8	1.2	6.6	6.2	0.7	5.6	4.2	0.6	3.7
7	DIENTSTLEISTUNGEN, A.N.G. ...	776.3	672.1	203.2	564.2	421.4	162.8	262.6	164.9	67.7
70 0	GASTSTAETTEN- UND BE- HERBERGUNGSGEWERBE	276.9	249.6	27.3	212.0	190.7	21.3	71.6	61.6	10.0
70 1 - 2	REINIGUNG, KÖRPERPFLEGE	146.7	143.3	2.4	101.1	99.0	2.1	40.2	38.8	1.4
70 6 - 8	WISSENSCHAFT, BILDUNG, KUNST UND PUBLIZISTIK ...	86.8	29.3	56.6	66.0	21.6	43.4	36.1	11.7	24.4
71 0 - 1	GESUNDHEITS- UND VETERINAERWESEN	116.2	48.7	66.6	96.2	43.3	54.9	62.3	30.7	31.6
71 2 - 7	RECHTS- UND WIRT- SCHAFTSBERATUNG USW.	61.7	23.6	38.2	48.7	16.8	31.9	24.6	7.6	16.7
71 8	SONST. DIENSTLEISTUNGEN ..	90.0	77.7	12.3	69.2	60.0	9.2	18.0	14.4	3.6
8	ORG. OH. ERWERBSCHARAKTER UND PRIVATE HAUSHALTE	37.7	17.9	19.8	31.4	16.0	16.4	16.3	7.1	9.2
80 0	DARUNTER: KIRCHEN, REL. U. WELT- ANSCH. VEREINIGUNGEN	6.0	3.8	2.6	5.3	2.8	2.6	3.6	1.6	2.0
80 1 - 7	ORGANISATIONEN O. WIRT- SCHAFTSLEBENS U. UEBR. ...	29.0	12.8	16.2	23.6	10.6	12.9	11.4	4.9	6.6
9	GEBIETSKOERPERSCHAFTEN UND SOZIALVERSICHERUNG ...	74.6	43.4	31.2	63.1	36.4	26.7	36.6	20.1	16.6
90	GEBIETSKOERPERSCHAFTEN ...	70.8	42.7	28.1	60.0	36.6	24.2	34.7	19.7	15.0
96	SOZIALVERSICHERUNG	3.8	0.7	3.1	3.1	0.6	2.6	1.9	0.4	1.6
-	OHNE ANGABE	0.2	0.1	0.1	0.2	0.1	0.1	-	-	-
	INSGESAMT ...	3037.4	2497.2	640.2	2437.9	1990.9	447.0	1343.8	1087.4	256.4

1) SYSTEMATIK DER WIRTSCHAFTSZEIGEN (FASSUNG FUER DIE BERUFSZAEHLUNG 1970), KURZBEZEICHNUNGEN.
2) SCHWERPUNKTMAESSIGE ZUORDNUNG NACH DEM LAENGSTEN FALL.
3) PERSONEN MIT EINEM BESCHAEFFTIGUNGSFALL.

FRUEHERES BUNDESGBEIT

3 GANZJAHRIG VOLLZEITBESCHAFTIGTE PERSONEN *) SOWIE DEREN BEITRAGSPFLICHTIGE BRUTTOARBEITSENTGELTE 1991 NACH WIRTSCHAFTSABTEILUNGEN, AUSGEWAHLTEN WIRTSCHAFTSUNTERABTEILUNGEN UND LAENDERN

NR. DER SYST. 1)	WIRTSCHAFTSGLIEDERUNG	FRUEHERES BUNDESGBEIT 2)			BADEN-WUERTTEMBERG			BAYERN		
		PER- SONEN	ENTGELT	DURCH- SCHNITTL. ENTGELT JE PERSON	PER- SONEN	ENTGELT	DURCH- SCHNITTL. ENTGELT JE PERSON	PER- SONEN	ENTGELT	DURCH- SCHNITTL. ENTGELT JE PERSON
		1000	MRD. DM	DM	1000	MRD. DM	DM	1000	MRD. DM	DM
0	LAND- U. FORSTWIRTSCH., TIERH. UND FISCHEREI	99.8	3.8	35436	14.8	0.8	37383	17.4	0.8	32382
1 - 3	PRODUZIERENDES GEBERBE	7468.1	393.7	52789	1479.3	80.5	54420	1402.8	70.4	50203
1	ENERGIEWIRTSCHAFT, WAS- SERVERSORGUNG, BERGBAU	347.0	21.0	60497	28.8	1.8	64153	34.9	2.1	60218
2	VERARBEITENDES GEBERBE (OHNE BAUGEBERBE)	6194.8	326.7	52739	1290.8	70.6	54720	1194.8	59.7	49986
20	CHEMISCHE INDUSTRIE U. MINERALOELVERARB.	490.1	30.0	61165	56.2	3.4	59649	59.8	3.3	54873
21	KUNSTSTOFF-, GUMMI- U. ASBESTVERARBEITUNG	303.6	14.6	48175	60.9	3.0	49317	50.9	2.2	43806
22	GEN. U. VERARB. V. STEINEN U. ERDEN, FEINKER., GLAS ...	220.7	11.2	50589	27.5	1.5	52762	69.5	3.2	45941
23	EISEN-, METALLERZ., GIES- SERIE U. STAHLVERF.	482.6	25.2	52256	64.6	3.4	52560	48.5	2.3	50043
24	STAHL-, MASCHINEN- U. FAHRZEUGBAU U. ADV.	2045.4	116.3	56835	492.4	29.4	59767	382.7	20.8	54474
25 (OHNE 26 07 1)	ELEKTROTECHNIK (OHNE ADV), FEINMECH., ERM-W.	1301.4	68.3	52459	336.8	18.2	54123	290.6	15.2	52422
26	HOLZ-, PAPIER- UND DRUCKGEBERBE	582.9	29.3	50232	118.6	6.1	51557	118.8	6.6	47091
27	LEDER-, TEXTIL- U. BE- KLEIDUNGSGEBERBE	321.6	12.7	39578	66.8	2.8	41313	89.1	3.3	37552
28 - 9	NAHRUNGS- U. GENUSS- MITTELGEBERBE	446.6	19.2	42977	67.0	2.9	43252	86.9	3.7	42140
3	BAUGEBERBE	916.3	46.0	50211	159.7	8.0	50240	173.1	8.6	49688
30	BAUHAUPTGEBERBE	645.8	33.8	52303	114.3	6.9	52007	126.0	6.6	52129
31	AUSBAU- U. BAUHILFSGEW.	270.5	12.2	45218	45.4	2.1	46792	48.1	2.1	44086
4 - 5	HANDEL UND VERKEHR	2467.8	115.7	46678	337.7	16.1	47549	424.5	19.5	46889
4	HANDEL	1771.9	80.8	45801	253.8	11.9	47049	313.8	14.2	45309
40 - 1	GROSSHANDEL	714.5	36.3	50812	101.2	5.3	51886	113.8	5.7	49885
42	HANDELSVERMITTLUNG	151.3	7.9	52125	33.0	1.8	56292	27.6	1.4	51586
43	EINZELHANDEL	906.1	36.6	40403	119.6	4.9	40662	172.2	7.1	41271
5	VERKEHR UND NACHRICHT- TENVERMITTLUNG	695.9	34.9	50128	83.9	4.1	49063	110.7	5.3	47636
50 0	EISENBANEN	85.4	4.2	49102	11.7	0.6	48592	16.9	0.8	48663
50 7	DEUTSCHE BUNDESPOST	91.7	4.4	47711	13.9	0.7	47488	16.8	0.8	47034
50 (OHNE 50 0, 7)	VERKEHR (OH. EISEN- BANEN U. BUNDESPOST)	518.8	26.3	50724	58.3	2.9	49533	77.0	3.6	47399
6 - 9	SONST. WIRTSCHAFTSBEREICHE	4369.6	216.9	49748	630.7	31.1	49349	791.2	38.9	49166
6	KREDITINSTITUTE UND VERSICHERUNGSGEBERBE	636.7	37.9	59579	93.8	5.5	59552	120.2	6.9	57701
60	KREDIT- U. FINANZIE- RUNGSINSTITUTE	441.3	26.1	59084	56.4	3.8	57704	83.7	4.7	56061
61	VERSICHERUNGSGEBERBE	194.4	11.8	60770	27.4	1.7	60806	36.5	2.2	61481
7	Dienstleistungen, A.N.G.	2809.3	118.3	47126	378.4	17.7	47270	465.6	21.9	47069
70 0	GASTSTAETTEN- UND BE- HERBERGUNGSGEBERBE	378.7	13.6	36025	55.3	2.0	35436	78.4	2.8	35361
70 1 - 2	REINIGUNG, KOERPERPFLEGE	158.1	4.6	28991	22.6	0.7	30321	32.4	0.9	28800
70 6 - 8	WISSENSCHAFT, BILDUNG, KUNST UND PUBLIZISTIK	489.7	27.2	59581	76.4	4.1	54498	86.8	4.8	55507
71 0 - 1	GESUNDHEITS- UND VETERINAERWESSEN	707.4	32.7	46187	109.6	5.1	46504	125.5	5.7	45278
71 2 - 7	RECHTS- UND WIRT- SCHAFTSBERATUNG USW.	981.7	29.5	53514	87.8	4.8	54136	110.0	6.1	55566
71 8	SONST. DIENSTLEISTUNGEN	223.7	10.6	47443	24.9	1.1	46142	34.4	1.6	46126
8	ORG. OH. ERWERBSCHARAKTER UND PRIVATE HAUSHALTE	276.7	14.2	51606	34.7	1.8	51644	46.9	2.4	50762
80 0	DARUNTER: KIRCHEN, REL. U. WELT- ANSCH. VEREINIGUNGEN	67.4	3.8	51914	9.6	0.5	51824	12.0	0.7	55116
80 1 - 7	ORGANISATIONEN D. WIRT- SCHAFTSLEBENS U. UEBR.	189.4	10.2	53960	22.4	1.2	54387	30.2	1.6	52891
9	GEBIETSKOERPERSCHAFTEN UND SOZIALVERSICHERUNG	938.8	46.5	49556	126.8	6.1	48066	158.6	7.7	48381
90	GEBIETSKOERPERSCHAFTEN	814.9	40.2	49313	109.7	5.2	47697	140.8	6.8	48246
95	SOZIALVERSICHERUNG	123.9	6.3	51166	17.1	0.9	50432	17.8	0.9	49451
-	OHNE ANGABE	0.1	0.0	51441	0.1	0.0	51441	-	-	-
	INSGESAMT ...	14385.0	729.8	50733	2462.3	128.2	52078	2635.9	129.4	49079

*) PERSONEN MIT EINEM BESCHAETIGUNGSFALL, OHNE BESCHAETIGTE
IN BERUFLICHER AUSBILDUNG UND OHNE BESCHAETIGTE OHNE ENTGELT.
1) SYSTEMATIK DER WIRTSCHAFTSZWEIGE (PASSUNG FUER DIE BERUFSZAEHLUNG 1970), KURZBEZEICHNUNGEN.
2) EINSCHL. "OHNE ANGABE" DES LAENDERSCHLUESSELS.

FRUEHERES BUNDESGBIET

3 GANZJAEHRIG VOLLZEITBESCHAEFFTIGTE PERSONEN *) SOWIE DEREN BEITRAGSPFLICHTIGE BRUTTOARBEITSENTGELTE 1991 NACH WIRTSCHAFTSABTEILUNGEN, AUSGEWAHLTEN WIRTSCHAFTSUNTERABTEILUNGEN UND LAENDERN

NR. DER SYST. 1)	WIRTSCHAFTSGLIEDERUNG	BERLIN-WEST			BREMEN			HAMBURG		
		PER- SONEN	ENTGELT	DURCH- SCHNITTL. ENTGELT JE PERSON	PER- SONEN	ENTGELT	DURCH- SCHNITTL. ENTGELT JE PERSON	PER- SONEN	ENTGELT	DURCH- SCHNITTL. ENTGELT JE PERSON
		1000	MRD. DM	DM	1000	MRD. DM	DM	1000	MRD. DM	DM
0	LAND- U. FORSTWIRTSCH., TIERH. UND FISCHEREI	2.8	0.1	37170	0.7	0.0	39747	1.8	0.1	40841
1 - 3	PRODUZIERENDES GEWERBE	192.6	10.1	52444	79.3	4.4	55894	144.1	8.8	59123
1	ENERGIEWIRTSCHAFT, WAS- SERVERSORGUNG, BERGBAU	11.8	0.7	59388	3.3	0.2	62516	7.9	0.5	65222
2	VERARBEITENDES GEWERBE (OHNE BAUGEWERBE)	145.3	7.6	52173	66.6	3.7	55663	112.3	6.7	59321
20	CHEMISCHE INDUSTRIE U. MINERALOELVERARB.	11.0	0.5	57652	1.1	0.1	58380	13.5	0.9	67676
21	KUNSTSTOFF-, GUMMI- U. ASBESTVERARBEITUNG	4.7	0.2	44560	-	-	-	5.2	0.3	53496
22	GEN. U. VERARB. V. STEINEN U. ERDEN, FEINKER., GLAS ...	2.7	0.1	45152	0.8	0.0	45017	0.9	0.1	58497
23	EISEN-, METALLERZ., GIES- SEREI U. STAHLVERF.	8.1	0.2	48087	6.2	0.3	51317	6.1	0.3	59063
24, 25 25 07 1	STAHL-, MASCHINEN- U. FAHRZEUGBAU U. ADV.	31.6	1.8	56516	32.8	1.9	59158	44.6	2.7	61604
25 (OHNE 25 07 1)	ELEKTROTECHNIK (OHNE ADV), FEINMECH., EDM-W.	52.0	2.8	53366	10.8	0.6	58508	18.8	1.1	59467
26	HOLZ-, PAPIER- UND DRUCKGEWERBE	14.7	0.7	50450	2.8	0.1	49210	8.6	0.5	53428
27	LEDER-, TEXTIL- U. BE- KLEIDUNGSGEWERBE	5.0	0.2	38375	2.7	0.1	42484	1.7	0.1	42016
28 - 9	NAHRUNGS- U. GENUSS- MITTELGEWERBE	17.5	0.8	47802	9.4	0.5	49252	11.9	0.6	53067
3	BAUGEWERBE	35.6	1.8	51255	9.4	0.5	52674	23.9	1.3	56176
30	BAUHAUPTGEWERBE	20.8	1.1	54083	5.8	0.4	55130	14.8	0.9	60498
31	AUSBAU- U. BAUHILFSGEW.	14.7	0.7	47252	2.6	0.1	46252	9.1	0.4	49146
4 - 6	HANDEL UND VERKEHR	93.2	4.3	45911	53.8	2.8	49224	140.9	7.7	54355
4	HANDEL	58.6	2.6	44038	30.0	1.4	46297	80.5	4.3	52796
40 - 1	GROSSHANDEL	15.0	0.8	47957	13.9	0.7	51085	44.0	2.6	58259
42	HANDELSVERMITTLUNG	2.7	0.1	49348	2.0	0.1	50155	5.4	0.3	61208
43	EINZELHANDEL	39.9	1.7	42107	14.1	0.6	41029	31.1	1.4	43607
5	VERKEHR UND NACHRICHT- TENBERMITTLUNG	34.6	1.7	49083	23.8	1.3	52914	60.4	3.4	56485
50 0	EISENBAHNEN	1.3	0.1	43153	2.0	0.1	49556	4.9	0.2	48956
50 7	DEUTSCHE BUNDESPOST	4.0	0.2	50403	2.0	0.1	49134	7.6	0.4	48540
50 (OHNE 50 0, 7)	VERKEHR (OH. EISEN- BAHNEN U. BUNDESPOST)	29.3	1.4	49156	19.8	1.1	53534	47.9	2.8	58452
6 - 9	SONST. WIRTSCHAFTSBEREICHE	207.9	10.3	49722	56.2	2.9	51553	194.0	10.5	54143
6	KREDITINSTITUTE UND VERSICHERUNGSGEWERBE	17.6	1.1	60300	8.1	0.5	59009	37.5	2.4	62948
60	KREDIT- U. FINANZIE- RUNGSINSTITUTE	11.9	0.7	51077	5.9	0.4	59740	16.9	1.0	62114
61	VERSICHERUNGSGEWERBE	5.7	0.3	58577	2.2	0.1	57050	20.6	1.3	63632
7	DIENTSTLEISTUNGEN, A.N.G.	127.7	6.1	47645	32.9	1.6	49588	117.3	6.1	51855
70 0	GASTSTAETTEN- UND BE- HERBERGUNGSGEWERBE	15.4	0.5	34199	3.8	0.2	41295	14.8	0.6	38373
70 1 - 2	REINIGUNG, KOERPERPFLEGE	7.5	0.2	30782	1.9	0.1	33153	6.3	0.2	35867
70 6 - 8	WISSENSCHAFT, BILDUNG, KUNST UND PUBLIZISTIK	31.5	1.7	53730	8.2	0.5	60297	32.5	1.9	59991
71 0 - 1	GESUNDHEITS- UND VETERINAERWESSEN	33.5	1.6	48449	9.2	0.4	47192	18.4	0.9	48773
71 2 - 7	RECHTS- UND WIRT- SCHAFTSBERATUNG USW.	24.0	1.2	51316	6.5	0.3	52747	30.5	1.7	55252
71 8	SONST. DIENTSTLEISTUNGEN	15.8	0.8	49342	3.3	0.1	43447	14.6	0.7	50553
8	ORG. OH. ERWERBSCHARAKTER UND PRIVATE HAUSHALTE	14.4	0.8	52454	4.8	0.2	51012	9.3	0.5	52417
80 0	DARUNTER: KIRCHEN, REL. U. WELT- ANSCH. VEREINIGUNGEN	4.2	0.2	51380	0.7	0.0	57290	0.7	0.0	63037
80 1 - 7	ORGANISATIONEN D. WIRT- SCHAFTSLEBENS U. UEBR.	10.1	0.5	52863	3.8	0.2	52880	8.3	0.4	51870
9	GEBIETSKOERPERSCHAFTEN UND SOZIALVERSICHERUNG	48.2	2.4	50541	10.4	0.5	51855	29.9	1.6	52510
90	GEBIETSKOERPERSCHAFTEN	36.6	1.9	51854	9.3	0.5	51858	19.8	1.0	51198
95	SOZIALVERSICHERUNG	11.6	0.5	47031	1.1	0.1	53810	10.1	0.6	55379
-	OHNE ANGABE	-	-	-	-	-	-	-	-	-
	INSGESAMT ...	495.5	24.8	49992	190.0	10.0	52537	480.8	25.8	55550

*) PERSONEN MIT EINEM BESCHAEFFTIGUNGSFALL OHNE BESCHAEFFTIGTE
IN BERUFLICHER AUSBILDUNG UND OHNE BESCHAEFFTIGTE OHNE ENTGELT.
1) SYSTEMATIK DER WIRTSCHAFTSZWEIGE (FASUNG FUER DIE BERUFSZAHLUNG 1970), KURZBEZEICHNUNGEN.

FRUEHERES BUNDESGBIET

3 GANZJAHRIG VOLLZEITBESCHAFTIGTE PERSONEN *) SOWIE DEREN BEITRAGSPFLICHTIGE BRUTTOARBEITSENTGELTE 1991 NACH WIRTSCHAFTSABTEILUNGEN, AUSGEWAHLTEN WIRTSCHAFTSUNTERABTEILUNGEN UND LAENDERN

NR. DER SYST. 1)	WIRTSCHAFTSGLIEDERUNG	HESSEN			NIEDERSACHSEN			NORDRHEIN-WESTFALEN		
		PER- SONEN	ENTGELT	DURCH- SCHNITTL. ENTGELT JE PERSON	PER- SONEN	ENTGELT	DURCH- SCHNITTL. ENTGELT JE PERSON	PER- SONEN	ENTGELT	DURCH- SCHNITTL. ENTGELT JE PERSON
		1000	MRD. DM	DM	1000	MRD. DM	DM	1000	MRD. DM	DM
0	LAND- U. FORSTWIRTSCH., TIERH. UND FISCHEREI	7.6	0.3	37300	17.1	0.6	35342	22.3	0.8	35779
1 - 3	PRODUZIERENDES GEWERBE	657.7	35.5	53951	727.5	37.4	51351	2047.3	109.5	53485
1	ENERGIEWIRTSCHAFT, WAS- SERVERSORGUNG, BERGBAU	19.9	1.2	50199	31.7	2.0	52317	170.8	10.2	59504
2	VERARBEITENDES GEWERBE (OHNE BAUGEWERBE)	554.0	30.1	54248	591.0	30.3	51301	1652.9	87.9	53187
20	CHEMISCHE INDUSTRIE U. MINERALOELVERARB.	75.7	4.9	52452	29.4	1.5	55101	154.1	10.4	53432
21	KUNSTSTOFF-, GUMMI- U. ASBESTVERARBEITUNG	37.2	1.8	47535	39.2	1.9	48943	75.5	3.8	49753
22	GEW. U. VERARB. V. STEINEN U. ERDEN, FEINKER., GLAS ...	15.3	0.9	53975	22.4	1.2	52453	50.0	2.7	54155
23	EISEN-, METALLERZ., GIES- EREI U. STAHLVERF.	27.7	1.4	51979	29.9	1.5	50344	249.5	13.3	53215
24	STAHL-, MASCHINEN- U. FAHRZEUGBAU U. ADV.	154.8	10.5	57495	235.0	13.4	55325	455.7	25.7	55335
25 07 1	ELEKTROTECHNIK (OHNE ADV), FEINMECH., EBM-W.	105.8	5.5	54151	59.3	4.5	50115	309.5	15.5	51005
25 07 1)	HOLZ-, PAPIER- UND DRUCKGEWERBE	44.3	2.3	51525	54.5	2.5	47555	151.2	8.3	51307
26	LEDER-, TEXTIL- U. BE- KLEIDUNGSGEWERBE	21.5	0.8	39134	23.5	0.9	37372	57.5	3.5	41539
28 - 9	NAHRUNGS- U. GENUSS- MITTELGEWERBE	35.7	1.5	41155	54.2	2.7	41575	95.5	4.3	43550
3	BAUGEWERBE	53.5	4.2	50499	104.5	5.1	45355	223.5	11.4	51012
30	BAUHAUPTGEWERBE	55.5	3.0	53424	75.4	3.9	50553	157.1	8.3	52709
31	AUSBAU- U. BAUHILFSGEW.	27.2	1.2	44512	25.4	1.2	42477	55.5	3.1	47002
4 - 5	HANDEL UND VERKEHR	275.5	14.2	51303	240.5	10.4	43205	557.3	31.1	45544
4	HANDEL	154.3	9.2	49923	175.3	7.4	41429	495.3	22.5	45471
40 - 1	GROSSHANDEL	75.0	4.3	55045	73.9	3.5	47097	205.1	10.4	50541
42	HANDELSVERMITTLUNG	21.3	1.2	57352	5.9	0.4	41127	39.2	2.0	50711
43	EINZELHANDEL	54.0	3.5	43212	95.5	3.5	37070	250.0	10.1	40355
5	VERKEHR UND NACHRICHT- TENVERMITTLUNG	52.3	5.0	54055	52.2	3.0	45295	172.0	8.5	49535
50 0	EISENBAHNEN	10.4	0.5	49354	9.5	0.5	45159	19.5	1.0	50734
50 7	DEUTSCHE BUNDESPOST	9.7	0.5	45555	7.2	0.3	45574	21.5	1.0	47779
50 (OHNE 50 0, 7)	VERKEHR (OH. EISEN- BAHNEN U. BUNDESPOST)	72.2	4.0	55555	45.2	2.2	45545	130.4	5.5	45750
6 - 9	SONST. WIRTSCHAFTSBEREICHE	453.5	24.3	52452	435.9	20.9	47754	1124.5	55.5	50312
6	KREDITINSTITUTE UND VERSICHERUNGSGEWERBE	52.0	5.5	52941	55.5	3.3	55457	157.9	9.5	50135
60	KREDIT- U. FINANZIE- RUNGSINSTITUTE	70.5	4.5	53559	43.5	2.5	55130	101.7	5.0	59475
61	VERSICHERUNGSGEWERBE	21.5	1.3	50550	13.0	0.5	59551	55.2	3.4	51327
7	Dienstleistungen, A.N.G.	245.1	12.1	45771	247.3	11.1	44597	552.1	31.0	47555
70 0	GASTSTAETTEN- UND BE- HERBERGUNGSGEWERBE	40.5	1.5	35907	42.5	1.5	35415	90.2	3.2	35554
70 1 - 2	REINIGUNG, KÖRPERPFLEGE	13.9	0.4	25515	17.5	0.5	27555	37.5	1.1	25737
70 5 - 5	WISSENSCHAFT, BILDUNG, KUNST UND PUBLIZISTIK	39.0	2.2	55542	49.3	2.5	53225	121.9	5.9	55355
71 0 - 1	GESUNDHEITS- UND VETERINAERDIENSTE	55.1	3.1	47515	72.5	3.3	45055	195.0	9.1	45504
71 2 - 7	RECHTS- UND WIRT- SCHAFTSBERATUNG USW.	55.4	3.5	57475	43.5	2.2	49355	139.9	7.5	53503
71 5	SONST. DIENSTLEISTUNGEN	23.1	1.2	50252	21.7	1.0	44559	55.3	3.2	45052
8	ORG. OH. ERWERBSCHARAKTER UND PRIVATE HAUSHALTE	33.0	1.5	55935	23.3	1.1	49259	54.9	4.4	51515
80 0	DARUNTER: KIRCHEN, REL. U. WELT- ANSCH. VEREINIGUNGEN	5.1	0.5	57455	5.5	0.3	49157	19.9	1.0	45935
80 1 - 7	ORGANISATIONEN D. WIRT- SCHAFTSLEBENS U. USBR.	23.7	1.3	55950	15.1	0.5	52345	59.0	3.2	54537
9	GEBIETSKÖRPERSCHAFTEN UND SOZIALVERSICHERUNG	90.4	4.5	50753	109.5	5.4	45797	229.5	11.7	50940
90	GEBIETSKÖRPERSCHAFTEN	50.7	4.1	50550	97.9	4.7	45497	195.7	10.0	50512
95	SOZIALVERSICHERUNG	9.7	0.5	52259	11.9	0.5	51253	32.9	1.7	51705
-	OHNE ANGABE	-	-	-	-	-	-	-	-	-
	INSGESAMT	1405.4	74.3	52555	1422.0	59.2	45551	3551.4	197.9	51259

*) PERSONEN MIT EINEM BESCHAFTIGUNGSFALL, OHNE BESCHAFTIGTE
IN BERUFLICHER AUSBILDUNG UND OHNE BESCHAFTIGTE OHNE ENTGELT.
1) SYSTEMATIK DER WIRTSCHAFTSZWEIGE (FASSUNG FUER DIE BERUFSZAEHLUNG 1970), KURZBEZEICHNUNGEN.

FRÜHERES BUNDESGBIET

3 GANZJÄHRIG VOLLZEITBESCHÄFTIGTE PERSONEN *) SOWIE DEREN BEITRAGSPFLICHTIGE BRUTTOARBEITSENTGELTE 1991 NACH WIRTSCHAFTSABTEILUNGEN, AUSGEWÄHLTEN WIRTSCHAFTSUNTERABTEILUNGEN UND LÄNDERN

NR. DER SYST. 1)	WIRTSCHAFTSGLIEDERUNG	RHEINLAND-PFALZ			SAARLAND			SCHLESWIG-HOLSTEIN			
		PER- SONEN	ENTGELT	DURCH- SCHNITTL. ENTGELT JE PERSON	PER- SONEN	ENTGELT	DURCH- SCHNITTL. ENTGELT JE PERSON	PER- SONEN	ENTGELT	DURCH- SCHNITTL. ENTGELT JE PERSON	
		1000	MRD.DM	DM	1000	MRD.DM	DM	1000	MRD.DM	DM	
0	LAND- U. FORSTWIRTSCH., TIERH. UND FISCHEREI	7.8	0.3	35189	0.8	0.0	33116	6.5	0.2	33590	
1 - 3	PRODUZIERENDES GEWERBE	393.5	20.4	51823	133.7	6.9	51326	200.3	10.1	50558	
1	ENERGIEWIRTSCHAFT, WAS- SERVERSORGUNG, BERGBAU	10.7	0.7	61185	18.9	1.1	58134	8.3	0.5	61941	
2	VERARBEITENDES GEWERBE (OHNE BAUGEWERBE)	331.1	17.2	51977	101.6	5.1	50484	154.4	7.8	50594	
20	CHEMISCHE INDUSTRIE U. MINERALÖLVERARB.	51.7	3.9	53532	2.7	0.1	50104	11.9	0.7	50046	
21	KUNSTSTOFF-, GUMMI- U. ASBESTVERARBEITUNG	15.9	0.8	46692	5.5	0.3	51364	7.5	0.4	47626	
22	GEW. U. VERARB. V. STEINEN U. ERDEN, FEINKER., GLAS ...	20.6	1.1	51064	5.2	0.2	45633	4.8	0.3	53785	
23	EISEN-, METALLERZ., GIES- SEREI U. STAHLVERF.	15.6	0.8	51207	26.1	1.3	50547	5.2	0.3	48153	
24	STAHL-, MASCHINEN- U. FAHRZEUGBAU U. ADV.	97.5	5.3	54093	34.5	1.9	55112	49.8	2.6	51507	
25 07 1	ELEKTROTECHNIK (OHNE	42.7	2.0	46262	12.4	0.6	46740	31.6	1.6	52176	
25 (OHNE	ADV), FEINMECH., EBM-W.	35.3	1.8	49902	5.8	0.3	53733	18.0	1.0	54548	
25 07 1)	HOLZ-, PAPIER- UND	17.6	0.7	37379	1.7	0.0	27550	3.0	0.1	42718	
26	DRUCKGEWERBE	24.2	1.0	41151	7.7	0.3	37737	22.6	0.9	40157	
27	LEDER-, TEXTIL- U. BE- KLEIDUNGSGEWERBE	51.7	2.5	48898	13.2	0.6	48064	37.6	1.8	48432	
28 - 9	NAHRUNGS- U. GENUSS- MITTELGEWERBE	37.5	1.9	51287	9.7	0.5	50548	25.8	1.3	49955	
3	BAUGEWERBE	14.2	0.6	42588	3.5	0.1	41181	10.8	0.5	44627	
30	BAUHAUPTGEWERBE	108.0	4.5	41782	35.4	1.5	42594	69.9	3.9	43380	
31	AUSBAU- U. BAUHILFSGEW.	82.5	3.4	40683	27.0	1.1	40574	67.8	2.9	42202	
4 - 5	HANDEL UND VERKEHR	31.4	1.4	45457	9.3	0.4	45376	25.9	1.2	47148	
4	HANDEL	4.9	0.2	43838	2.2	0.1	43387	3.9	0.2	45435	
40 - 1	GROSSHANDEL	46.2	1.7	37104	15.8	0.6	37293	38.0	1.6	38498	
42	HANDELSVERMITTLUNG	25.5	1.2	45339	8.4	0.4	49086	22.1	1.0	46994	
43	EINZELHANDEL	3.3	0.2	49480	2.2	0.1	49721	3.1	0.1	46615	
5	VERKEHR UND NACHRICHT- TENVERMITTLUNG	4.7	0.2	48560	1.2	0.1	46445	2.8	0.1	48752	
50 0	EISENBAHNEN	17.5	0.8	43693	5.0	0.2	49440	16.2	0.8	46753	
50 7	DEUTSCHE BUNDESPOST	229.4	10.8	46909	68.0	3.1	47646	160.2	7.5	45771	
50 (OHNE	VERKEHR (OH. EISEN-	25.8	1.5	56519	9.2	0.6	59792	16.1	0.9	58349	
50 0,7)	BAHNEN U. BUNDESPOST)	20.7	1.2	56455	6.7	0.4	61015	13.4	0.8	57041	
6 - 9	SONST. WIRTSCHAFTSBEREICHE	6.1	0.3	56702	2.5	0.1	56512	2.7	0.1	46950	
6	KREDITINSTITUTE UND VERSICHERUNGSGEWERBE	118.9	5.2	43518	38.3	1.7	44667	85.8	3.8	43709	
60	KREDIT- U. FINANZIE- RUNGSINSTITUTE	70 0	18.9	0.6	34186	4.7	0.2	36738	16.0	0.6	36255
61	VERSICHERUNGSGEWERBE	70 1 - 2	9.4	0.2	24924	1.7	0.0	21506	7.1	0.2	26418
7	Dienstleistungen, A.N.G.	70 6 - 8	27.7	1.5	54006	6.1	0.3	56577	11.3	0.6	57139
70 0	GASTSTÄTTEN- UND BE- HERBERGGEWERBE	71 0 - 1	31.3	1.4	44039	15.4	0.7	43959	30.0	1.3	44843
70 1 - 2	REINIGUNG, KÖRPERPFLEGE	71 2 - 7	21.2	0.9	44741	7.5	0.3	46162	15.3	0.7	46240
70 6 - 8	WISSENSCHAFT, BILDUNG, KUNST UND PUBLIZISTIK	71 8	10.4	0.5	45285	2.9	0.1	44616	6.1	0.3	46585
71 0 - 1	GESUNDHEITS- UND VETERINÄRWESSEN	8	11.8	0.6	49166	3.7	0.2	44544	8.9	0.6	51096
71 2 - 7	RECHTS- UND WIRT- SCHAFTSBERATUNG USW.	80 0	4.3	0.2	48372	0.5	0.0	50755	1.9	0.1	50915
71 8	SONST. DIENSTLEISTUNGEN	80 1 - 7	6.3	0.3	54830	2.9	0.1	46162	5.6	0.3	52907
8	ORG. OH. ERWERBSCHARAKTER UND PRIVATE HAUSHALTE	9	71.9	3.5	48565	13.6	0.7	48925	49.4	2.4	48513
80 0	DARUNTER: KIRCHEN, REL. U. WELT- ANSCH. VEREINIGUNGEN	90	66.0	3.2	48255	12.1	0.6	47813	45.3	2.2	48333
80 1 - 7	ORGANISATIONEN D. WIRB- SCHAFTSLEBENS U. UEBR.	96	8.9	0.3	52030	1.7	0.1	56258	4.1	0.2	50498
9	GEBIETSKÖRPERSCHAFTEN UND SOZIALVERSICHERUNG	-	-	-	-	-	-	-	-	-	
90	GEBIETSKÖRPERSCHAFTEN	-	-	-	-	-	-	-	-	-	
96	SOZIALVERSICHERUNG	-	-	-	-	-	-	-	-	-	
-	OHNE ANGABE	-	-	-	-	-	-	-	-	-	
	INSGESAMT ...	738.7	35.9	48653	234.9	11.5	48930	456.9	21.8	47520	

*) PERSONEN MIT EINEM BESCHÄFTIGUNGSFALL, OHNE BESCHÄFTIGTE
IN BERUFLICHER AUSBILDUNG UND OHNE BESCHÄFTIGTE OHNE ENTGELT.
1) SYSTEMATIK DER WIRTSCHAFTSZWEIGE (FASSUNG FÜR DIE BERUFSZÄHLUNG 1970), KURZBEZEICHNUNGEN.

4 GANZJAEHRIG VOLLZEITBESCHAEFTIGTE PERSONEN *) 1991 NACH ALTERSGRUPPEN

ALTER VON ... BIS UNTER ... JAHREN	INS- GESAMT	DABON MIT EINEM JAEHRLICHEN BEITRAGSPFLICHTIGEN							
		UNTER	19200	24000	28800	33600	38400	43200	48000
		19200	24000	28800	33600	38400	43200	48000	52800

10

INS-									
UNTER 20	93.6	27.1	16.3	13.6	15.1	10.8	6.7	2.2	1.4
20 - 25	1370.8	53.3	68.1	136.3	202.8	270.5	251.8	185.1	103.2
25 - 30	2208.0	43.5	38.4	74.7	136.9	289.0	375.9	367.6	305.3
30 - 35	2059.9	50.9	35.9	48.6	76.8	145.2	241.9	293.0	277.8
35 - 40	1792.2	56.7	34.1	46.1	61.6	101.2	171.5	218.1	220.7
40 - 45	1802.7	58.4	40.1	47.6	67.6	94.8	158.5	203.6	208.7
45 - 50	1567.7	47.7	31.2	40.6	54.2	85.7	128.2	167.8	181.9
50 - 55	1943.8	61.1	39.0	44.7	62.3	108.4	166.1	232.1	244.6
55 - 60	1216.2	33.9	19.8	29.3	39.3	70.8	114.0	155.6	159.6
60 - 65	305.9	10.6	3.9	4.9	9.0	16.2	27.1	37.9	31.8
65 UND MEHR	24.2	10.9	2.5	2.2	1.9	1.5	0.6	0.8	0.5
ZUSAMMEN	14385.0	454.1	329.3	466.6	727.5	1194.1	1642.4	1883.9	1735.4

MAENN-									
UNTER 20	45.4	11.0	5.4	5.3	7.9	7.3	5.0	2.1	1.1
20 - 25	646.0	16.8	13.9	24.6	55.7	103.1	144.3	126.6	77.4
25 - 30	1331.6	12.2	8.1	19.8	40.0	115.1	210.3	263.0	219.8
30 - 35	1465.6	9.0	5.7	9.6	26.6	73.5	156.8	223.3	215.0
35 - 40	1265.5	7.7	4.2	7.7	18.1	46.9	105.0	159.2	171.5
40 - 45	1244.0	7.0	5.2	7.6	16.8	34.2	91.7	141.8	157.8
45 - 50	1092.0	7.5	3.4	5.8	12.4	30.1	73.0	119.5	137.4
50 - 55	1410.2	9.0	4.0	7.2	15.8	45.0	104.5	174.8	193.8
55 - 60	912.3	5.1	2.5	6.3	11.5	32.5	77.4	120.4	129.8
60 - 65	263.5	4.6	1.9	2.5	5.5	10.2	22.4	34.4	28.6
65 UND MEHR	16.1	7.5	1.7	1.3	1.1	0.6	0.3	0.5	0.4
ZUSAMMEN	9692.2	97.4	56.0	97.6	211.4	498.7	992.7	1365.6	1332.6

WEIB-									
UNTER 20	48.2	16.1	10.9	8.3	7.2	3.6	1.7	0.1	0.3
20 - 25	724.8	36.5	54.2	111.8	147.1	167.4	107.5	58.5	25.8
25 - 30	876.4	31.3	30.3	54.9	95.9	173.9	166.6	124.6	85.5
30 - 35	594.3	41.9	30.2	39.0	50.2	71.7	83.1	69.7	62.8
35 - 40	526.7	49.0	29.9	38.4	43.5	54.3	66.6	58.9	49.2
40 - 45	556.7	51.4	34.9	39.9	50.6	60.6	66.8	61.7	50.9
45 - 50	475.7	40.2	27.6	34.8	41.8	55.6	55.2	48.3	44.5
50 - 55	533.6	52.1	35.0	37.5	46.5	63.4	61.6	57.3	50.7
55 - 60	303.9	28.8	17.3	23.0	27.6	38.3	36.6	35.4	29.8
60 - 65	42.4	6.0	2.0	2.4	3.5	6.0	4.7	3.6	3.2
65 UND MEHR	8.1	3.4	0.8	0.9	0.6	0.7	0.3	0.3	0.1
ZUSAMMEN	4692.8	356.7	273.3	390.9	516.1	695.4	649.7	518.3	402.8

*) PERSONEN MIT EINEM BESCHAEFTIGUNGSFALL, OHNE BESCHAEFTIGTE
IN BERUFLICHER AUSBILDUNG UND OHNE BESCHAEFTIGTE OHNE ENTGELT.
1) FUER PERSONEN MIT EINEM EINKOMMEN UNTER DER BEITRAGSBEMESSUNGSGRENZE.

BUNDESGEBIET

SOWIE NACH DER HOEHE DES JAEHRLICHEN BEITRAGSPFLICHTIGEN BRUTTOARBEITSSENTGELTS

BRUTTOARBEITSSENTGELT VON ... BIS UNTER ... DM							DURCH- SCHNITTL. ENTGELT JE PERSON	DURCH- SCHNITTL. ENTGELT JE PERSON 1)	ALTER VON ... BIS UNTER ... JAHREN
52800	57600	62400	67200	72000	76800	78000	UND		
57600	62400	67200	72000	76800	78000	MEHR			
00								DM	

GESAMT

0.3	0.1	-	-	-	-	-	28901	28901	UNTER 20
54.6	26.1	11.8	3.8	1.6	0.6	1.6	37684	37639	20 - 25
201.6	136.6	86.2	51.7	33.4	13.3	38.0	45813	45294	25 - 30
214.9	169.3	127.6	98.5	78.7	48.0	155.9	51634	49489	30 - 35
188.6	148.0	113.4	86.8	61.3	53.3	210.8	53404	50110	35 - 40
180.4	153.2	111.2	89.1	76.2	67.4	246.1	54029	50216	40 - 45
155.7	121.6	89.6	79.5	69.8	56.4	257.8	54983	50427	45 - 50
190.4	166.1	113.8	93.9	80.7	59.6	292.4	54323	50106	50 - 55
123.8	93.6	69.8	53.8	51.5	35.5	166.7	53864	50030	55 - 60
26.8	21.3	17.1	13.4	12.9	11.7	61.3	55913	50364	60 - 65
0.2	0.1	0.1	0.2	0.3	0.2	2.2	28484	23533	65 UND MEHR
1337.1	1028.0	736.9	567.7	486.4	346.0	1428.7	50733	47711	ZUSAMMEN

LICH

0.2	0.1	-	-	-	-	-	28418	28418	UNTER 20
43.6	23.3	10.0	3.4	1.5	0.6	1.4	41960	41862	20 - 25
155.2	108.0	68.6	41.4	28.6	10.3	31.0	49301	48614	25 - 30
168.6	137.9	107.3	81.6	68.3	41.9	138.6	55194	52790	30 - 35
147.7	117.8	92.9	73.0	68.7	49.1	196.0	58018	54333	35 - 40
141.8	121.6	89.3	74.5	65.6	50.4	228.8	59393	55161	40 - 45
119.1	96.8	72.1	64.2	60.0	50.5	240.2	60310	55262	45 - 50
153.8	127.4	94.1	80.7	71.6	53.0	276.6	59106	54481	50 - 55
105.7	78.1	60.1	46.8	46.5	31.8	158.8	58052	53809	55 - 60
24.7	19.3	15.3	12.1	11.8	11.1	59.1	58226	52478	60 - 65
0.1	0.1	0.1	0.1	0.2	0.1	1.8	29276	23142	65 UND MEHR
1080.4	830.3	609.7	477.8	422.1	308.8	1331.1	55738	52169	ZUSAMMEN

LICH

0.1	-	-	-	-	-	-	23630	23630	UNTER 20
11.1	2.8	1.6	0.4	0.1	-	0.1	33872	33866	20 - 25
46.3	26.6	16.7	10.3	4.5	3.0	4.0	40516	40343	25 - 30
46.3	31.4	20.2	13.9	10.4	6.1	17.4	42858	41795	30 - 35
40.8	30.2	20.6	13.8	12.6	4.2	14.8	42318	41286	35 - 40
38.6	31.7	21.9	14.6	10.6	7.0	17.3	42087	40940	40 - 45
36.6	24.8	17.6	15.3	9.8	5.9	17.6	42766	41400	45 - 50
36.6	27.7	19.4	13.2	9.1	6.8	16.9	41683	40496	50 - 55
18.1	16.6	9.7	7.0	6.0	3.7	6.9	41294	40441	55 - 60
2.1	2.0	1.8	1.3	1.1	0.6	2.2	41648	39553	60 - 65
0.1	-	-	0.1	0.1	0.1	0.4	26913	24299	65 UND MEHR
276.7	194.7	129.2	89.9	64.3	37.2	97.6	40397	39598	ZUSAMMEN

5 GANZJAEHRIG VOLLZEITBESCHAEFTE PERSOENEN *) 1991 NACH WIRTSCHAFTSABTEILUNGEN, AUSGEWAELHTEN

5.1

NR. DER SYST. 1)	WIRTSCHAFTSGLIEDERUNG	INS- GESAMT	DAVON MIT EINEM JAEHRLICHEN BEITRAGSPFLICHTIGEN						
			UNTER	19200	24000	28800	33600	38400	43200
			19200	24000	28800	33600	38400	43200	48000
									10
0	LAND- U. FORSTWIRTSCH., TIERH. UND FISCHEREI	99.5	18.5	7.1	8.0	12.5	14.0	11.9	9.3
1 - 3	PRODUZIERENDES GEWERBE	7458.1	131.2	100.4	169.9	303.9	514.4	850.2	1025.4
1	ENERGIEWIRTSCHAFT, WAS- SERVERSORGUNG, BERGBAU	347.0	0.2	1.0	1.0	2.2	7.9	17.6	39.3
2	VERARBEITENDES GEWERBE								
	(OHNE BAUGEWERBE)	6194.8	112.8	87.2	154.1	281.0	461.2	709.9	794.7
20	CHEMISCHE INDUSTRIE U. MINERALOELVERARB.	490.1	1.2	1.7	2.9	5.4	14.6	26.9	43.5
21	KUNSTSTOFF-, GUMMI- U. ASBESTYERARBEITUNG	303.6	4.5	5.1	9.8	20.5	32.3	49.8	51.0
22	GEW. U. VERARB. V. STEINEN U. ERDEN, FEINER., GLAS	220.7	1.9	2.3	5.8	12.8	18.5	28.7	34.3
23	EISEN-, METALLERZ., GIES- SEREI U. STAHLVERF.	482.6	4.4	3.9	5.7	12.2	27.1	57.5	94.2
24	STAHL-, MASCHINEN- U. FAHRZEUGBAU U. ADV.	2045.4	19.6	12.2	20.1	38.7	95.5	183.3	229.5
25 07 1	ELEKTROTECHNIK (OHNE ADV.), FEINMECH., EBM-W.	1301.4	18.6	14.2	23.1	53.7	125.8	187.4	170.4
26	HOLZ-, PAPIER- UND DRUCKGEWERBE	582.9	14.1	8.0	13.5	25.4	44.4	81.2	89.5
27	LEDER-, TEXTIL- U. BE- KLEIDUNGSGEWERBE	321.5	18.6	15.4	31.2	54.1	52.9	46.3	32.1
28 - 9	NAHRUNGS- U. GENUSS- MITTELGEWERBE	446.5	29.9	24.4	42.0	47.2	49.0	48.8	50.1
3	BAUGEWERBE	916.3	18.2	12.2	14.8	20.7	45.3	132.7	191.4
30	BAUHAUPTGEWERBE	845.8	7.3	5.9	7.4	9.3	21.9	70.7	135.0
31	AUSSAU- U. BAUHILFSGEW.	270.5	10.9	6.3	7.4	11.4	23.4	62.0	55.4
4 - 5	HANDEL UND VERKEHR	2457.8	111.2	83.7	138.1	197.5	287.2	290.5	292.3
4	HANDEL	1771.9	94.9	74.5	126.5	188.6	234.3	212.7	177.7
40 - 1	GROSSHANDEL	714.5	17.8	16.4	28.3	50.9	71.5	87.3	82.9
42	HAHNELVERMITTLUNG	151.3	8.9	4.5	5.7	6.8	12.3	14.2	12.3
43	ETNZELHANDEL	906.1	88.2	53.5	91.5	108.9	150.5	111.2	82.5
5	VERKEHR UND NACHRICHT- TENVERMITTLUNG	695.9	15.3	9.2	11.5	29.0	52.9	77.9	114.5
50 0	EISENBAHNEN	85.4	0.2	0.1	0.4	0.9	3.3	8.5	20.6
50 7	DEUTSCHE BUNDESPOST	91.7	-	-	0.2	2.2	9.5	11.8	23.0
50 (OHNE 50 0,7)	VERKEHR (OH. EISEN- BAHNEN U. BUNDESPOST)	518.6	15.1	9.1	11.0	25.9	40.0	57.6	71.0
6 - 9	SONST. WIRTSCHAFTSBEREICHE	4359.5	193.2	138.1	172.5	213.5	378.5	479.7	555.9
6	KREDITINSTITUTE UND VERSICHERUNGSGEWERBE	635.7	7.0	1.9	7.1	9.9	18.4	42.0	55.1
60	KREDIT- U. FINANZIE- RUNGSINSTITUTE	441.3	2.5	1.1	5.1	5.8	14.3	34.5	50.9
61	VERSICHERUNGSGEWERBE	194.4	4.5	0.8	2.0	3.1	4.1	7.5	15.2
7	DIENTSTLEISTUNGEN, A.N.G.	2509.3	170.7	118.7	148.2	175.1	234.7	255.1	264.5
70 0	GASTSTAETTEN- UND BE- HERBERGUNGSGEWERBE	378.7	55.0	34.3	41.9	42.0	47.5	36.7	37.7
70 1 - 2	REINIGUNG, KOERPERPFLEGE	158.1	40.3	29.3	29.5	14.8	9.3	8.4	6.8
70 5 - 8	WISSENSCHAFT, BILDUNG, KUNST UND PUBLIZISTIK	489.7	7.5	5.4	7.5	11.8	31.3	49.2	57.0
71 0 - 1	GESUNDEHEITS- UND VETERINAERWESSEN	707.4	28.0	24.0	34.2	52.3	85.8	90.2	91.9
71 2 - 7	RECHTS- UND WIRT- SCHAFTSBERATUNG USW.	551.7	29.1	18.7	22.4	28.5	37.7	43.1	43.2
71 8	SONST. DIENSTLEISTUNGEN	223.7	9.8	7.0	12.6	15.6	22.1	27.5	27.9
8	ORG. OH. ERWERBSCHARAKTER UND PRIVATE HAUSHALTE	275.7	10.3	8.9	8.8	10.0	22.1	26.4	30.8
	DARUNTER:								
80 0	KIRCHEN, REL. U. WELT- ANSCH. VEREINIGUNGEN	67.4	1.5	1.2	1.7	1.9	5.9	7.2	9.5
80 1 - 7	ORGANISATIONEN D. WIRT- SCHAFTSLEBENS U. UEBR.	189.4	2.8	4.4	4.6	5.6	14.5	18.5	20.9
9	GEBIETSKOERPERSCHAFTEN UND SOZIALVERSICHERUNG	938.8	5.2	8.8	8.4	18.5	103.3	155.2	195.5
90	GEBIETSKOERPERSCHAFTEN	814.9	4.7	7.7	5.2	15.8	90.3	137.7	175.8
95	SOZIALVERSICHERUNG	123.9	0.5	0.9	2.2	2.7	13.0	18.5	19.7
-	OHNE ANGABE	0.1	-	-	-	-	-	-	-
	INSGESAMT ...	14385.0	454.1	329.3	488.5	727.5	1194.1	1542.4	1853.9

- *) PERSONEN MIT EINEM BESCHAEFDIGUNGSFALL, OHNE BESCHAEFTE
IN BERUFLICHER AUSBILDUNG UND OHNE BESCHAEFTE OHNE ENTGELT.
1) SYSTEMATIK DER WIRTSCHAFTSZEIGE (FASSUNG FUER DIE BERUFSZAEHLUNG 1970), KURZBEZEICHNUNGEN.
2) FUER PERSONEN MIT EINEM EINKOMMEN UNTER DER BEITRAGSBEMESSUNGSGRENZE.

BUNDESGEBIET

WIRTSCHAFTSUNTERABTEILUNGEN SOWIE NACH DER HOEHE DES JAEHRLICHEN BEITRAGSPFLICHTIGEN BRUTTOARBEITSENTGELTS

INSGESAMT

BRUTTOARBEITSENTGELT VON ... BIS UNTER ... DM								DURCH- SCHNITTL. ENTGELT JE PERSON	DURCH- SCHNITTL. ENTGELT JE PERSON 2)	NR. DER SYST. 1)
48000	52800	57600	62400	67200	72000	76800	78000 UND MEHR			
52800	57600	62400	67200	72000	76800	78000				
00								DM		
4.8	3.9	2.9	1.8	1.2	0.9	0.3	2.4	35436	34384	0
971.6	771.3	587.2	422.6	333.1	282.8	191.0	793.2	52789	49759	1 - 3
51.1	47.1	37.2	26.8	23.0	24.0	14.3	54.3	60497	56610	1
752.6	627.7	487.1	356.0	282.0	235.1	164.4	690.0	52739	49570	2
56.1	52.4	50.0	43.1	38.3	31.9	26.2	96.9	61166	57065	20
39.3	22.7	16.6	12.1	8.9	6.9	5.6	18.7	46175	46218	21
31.4	22.1	19.3	9.8	7.9	7.4	4.6	13.8	50589	48760	22
80.6	56.9	38.3	26.6	18.6	13.8	8.6	36.1	52256	50150	23
263.7	260.6	214.1	164.7	121.0	101.0	63.6	277.8	56836	53609	24, 25 07 1
140.8	113.1	76.3	64.1	49.0	47.2	36.6	172.2	52459	48564	25, (OHNE 25 07 1)
82.9	66.3	39.9	26.6	21.6	16.1	12.3	40.6	50232	46153	26
19.6	14.6	10.0	6.1	3.2	3.9	2.4	12.2	39678	38063	27
38.3	30.0	23.7	13.7	13.1	7.9	5.8	22.7	42977	41101	28 - 9
167.9	96.6	62.9	40.7	28.1	23.7	12.3	48.9	50211	46644	3
136.7	74.9	48.6	32.4	23.3	19.3	10.9	42.0	52303	50616	30
32.2	21.6	14.1	8.3	4.8	4.4	1.4	6.9	46218	44369	31
269.8	196.4	136.2	99.0	71.3	62.1	39.2	203.1	46878	44086	4 - 5
136.9	104.8	84.6	67.3	51.1	46.8	30.1	161.9	46601	42342	4
67.8	62.1	43.1	33.8	26.1	26.8	16.2	94.8	50812	46663	40 - 1
12.6	9.2	6.2	6.2	6.6	6.7	6.1	28.1	52126	46206	42
56.6	43.6	33.6	26.3	19.6	13.6	8.6	39.0	40403	36712	43
122.9	91.6	51.4	31.7	20.2	16.3	9.1	41.2	50128	46374	5
29.3	16.1	4.0	1.4	0.2	0.2	0.2	-	49102	49102	50 0
23.4	14.6	6.0	0.7	0.3	0.4	0.1	0.6	47711	47646	50 7
70.2	61.0	42.4	29.6	19.7	16.7	8.6	40.7	50724	46402	50, (OHNE 50 0, 7)
499.1	366.6	298.7	216.6	162.1	140.6	116.6	430.0	49748	46666	6 - 9
72.4	66.7	60.9	52.9	44.9	40.0	31.3	114.2	59679	56646	6
62.2	43.8	41.1	36.6	31.1	28.2	19.4	73.6	60064	56249	60
20.2	22.9	19.6	16.4	13.8	11.8	11.9	40.4	60770	56260	61
246.8	182.9	149.6	110.6	76.6	67.6	52.2	267.1	47126	43699	7
30.2	19.7	11.7	6.0	3.9	2.8	1.4	4.9	36026	36476	70 0
6.1	3.0	2.4	1.0	1.3	0.8	0.6	2.6	28991	28203	70 1 - 2
56.2	47.1	47.4	37.9	26.6	24.0	17.0	66.7	56661	52104	70 6 - 8
82.4	66.3	38.6	23.7	11.2	10.0	9.2	66.7	46187	43308	71 0 - 1
46.7	39.0	34.6	26.6	26.8	24.9	20.3	106.6	53614	47490	71 2 - 7
24.2	17.6	16.0	11.2	7.8	6.0	3.7	16.6	47443	46010	71 8
33.8	26.1	23.2	13.0	13.7	9.9	7.7	31.0	51606	46264	8
9.0	7.0	6.4	3.2	3.6	2.7	0.9	6.6	51914	49082	80 0
24.0	16.9	17.4	9.7	10.1	7.1	6.6	24.1	53980	50467	80 1 - 7
147.1	89.8	66.0	39.1	26.9	23.2	24.3	27.7	49666	46691	9
126.8	76.6	56.0	33.2	23.2	19.1	21.3	20.6	49313	46669	90
18.3	14.3	10.0	6.9	3.7	4.1	3.0	7.1	61166	46623	96
0.1	-	-	-	-	-	-	-	61441	61441	-
1736.4	1337.1	1026.0	736.9	667.7	486.4	346.0	1426.7	60733	47711	

5 GANZJÄHRIG VOLLZEITBESCHÄFTIGTE PERSONEN *) 1991 NACH WIRTSCHAFTSABTEILUNGEN, AUSGEWÄHLTEN

5.2

NR. DER SYST. 1)	WIRTSCHAFTSGLIEDERUNG	INS- GESAMT	DAVON MIT EINEM JÄHRLICHEN BEITRAGSPFLICHTIGEN						
			UNTER	19200	24000	28800	33600	38400	43200
			19200	24000	28800	33600	38400	43200	48000
									10
0	LAND- U. FORSTWIRTSCH., TIERH. UND FISCHEREI	71.3	10.7	3.4	3.8	6.9	10.8	10.8	8.1
1 - 3	PRODUZIERENDES GEWERBE	5912.6	26.8	18.4	31.2	87.7	262.2	617.0	880.1
1	ENERGIEWIRTSCHAFT, WAS- SERVERSORGUNG, BERGBAU	315.9	-	0.3	0.3	1.4	5.6	13.7	35.1
2	VERARBEITENDES GEWERBE								
	(OHNE BAUGEWERBE)	4758.9	21.2	13.6	25.2	74.3	218.8	480.6	659.9
20	CHEMISCHE INDUSTRIE U. MINERALÖLVERARB.	384.2	0.2	0.1	0.4	0.9	4.8	12.9	29.0
21	KUNSTSTOFF-, GUMMI- U. ASBESTVERARBEITUNG	218.0	0.5	0.5	1.1	4.3	15.4	33.5	43.8
22	GEW. U. VERARB. V. STEINEN U. ERDEN, FEINERH. GLAS ...	177.6	0.7	0.3	0.8	2.7	10.3	23.0	30.1
23	EISEN- METALLERZ., GIES- SEREI U. STAHLVERF.	424.9	1.8	1.4	1.3	5.1	17.6	47.9	87.0
24	STAHL- MASCHINEN- U. FAHRZEUGBAU U. ADV.	1775.4	8.4	4.4	6.8	19.0	60.1	141.6	197.1
25 (OHNE 25 07 1)	ELEKTROTECHNIK (OHNE ADV.), FEINMECH., EBM-W.	912.0	2.5	1.8	3.5	13.1	38.2	99.0	127.1
26	HOLZ-, PAPIER- UND DRUCKGEWERBE	455.4	3.1	2.0	4.5	8.6	24.4	57.6	78.5
27	LEDER-, TEXTIL- U. BE- KLEIDUNGSGEWERBE	142.6	1.1	0.6	1.1	6.8	21.1	29.2	24.7
28 - 9	NAHRUNGS- U. GENUSS- MITTELGEWERBE	268.9	2.9	2.5	5.7	13.8	27.0	35.9	42.6
3	BAUGEWERBE	837.8	5.6	4.5	5.7	12.0	37.8	122.7	185.1
30	BAUHAUPTGEWERBE	603.4	2.0	1.9	3.6	5.4	17.2	65.0	132.5
31	AUSSAU- U. BAUHILFSGEW.	234.4	3.6	2.6	2.1	6.6	20.6	56.7	52.6
4 - 5	HANDEL UND VERKEHR	1547.2	24.1	14.6	29.7	68.0	122.9	179.6	216.3
4	HANDEL	994.9	15.2	10.1	23.8	52.4	92.7	126.5	122.9
40 - 1	GROSSHANDEL	501.3	4.3	2.7	8.1	20.9	41.9	98.6	62.7
42	HANDELSVERMITTLUNG	97.7	1.7	1.0	1.6	3.4	5.9	9.2	7.1
43	ERWELHANDEL	395.9	9.2	6.4	14.1	28.1	44.9	68.7	53.1
5	VERKEHR UND NACHRICHT- TENVERMITTLUNG	352.3	6.9	4.4	5.9	15.6	30.2	53.1	93.4
50 0	EISENBANEN	78.7	0.1	0.1	0.1	0.7	1.7	6.5	18.7
50 7	DEUTSCHE BUNDESPOST	63.0	-	-	0.1	0.3	2.2	5.2	14.7
50 (OHNE 50 0, 7)	VERKEHR (OH. EISEN- BAHNEN U. BUNDESPOST)	410.6	8.8	4.3	5.7	14.6	26.3	41.4	60.0
6 - 9	SONST. WIRTSCHAFTSBEREICHE	2161.1	35.8	19.7	32.9	48.8	102.8	185.3	261.1
6	KREDITINSTITUTE UND VERSICHERUNGSGEWERBE	355.2	0.9	-	1.2	1.9	3.6	12.2	21.8
60	KREDIT- U. FINANZIE- RUNGSINSTITUTE	241.4	0.8	-	0.7	1.4	2.4	10.0	15.9
61	VERSICHERUNGSGEWERBE	113.8	0.1	-	0.5	0.5	1.2	2.2	5.9
7	Dienstleistungen, A.N.G.	1102.9	32.2	18.2	29.1	38.6	56.5	85.9	110.4
70 0	GASTSTÄTTEN- UND BE- HERBERGUNGSGEWERBE	138.6	17.7	9.6	13.4	14.7	14.1	12.0	14.1
70 1 - 2	REINIGUNG, KÖRPERPFLEGE	48.2	3.1	2.9	4.2	4.5	5.1	6.2	5.7
70 6 - 8	WISSENSCHAFT, BILDUNG, KUNST UND PUBLIZISTIK	256.0	1.3	0.7	1.3	2.5	5.9	13.5	21.0
71 0 - 1	GESUNDHEITS- UND VETERINÄRWESSEN	184.6	0.8	1.1	1.3	2.6	7.9	18.0	23.8
71 2 - 7	RECHTS- UND WIRT- SCHAFTSBERATUNG USW.	307.8	5.2	1.8	2.7	5.6	8.4	14.1	23.3
71 8	SONST. DIENSTLEISTUNGEN	187.7	4.1	2.1	6.2	8.7	15.1	22.1	22.5
8	ORG. OH. ERWERBSCHARAKTER UND PRIVATE HAUSHALTE	126.3	1.6	0.8	1.1	2.3	5.7	8.3	12.4
	DARUNTER:								
80 0	KIRCHEN, REL. U. WELT- ANSCH. VEREINIGUNGEN	30.8	0.4	0.1	0.4	0.1	1.8	2.7	3.6
80 1 - 7	ORGANISATIONEN O. WIRT- SCHAFTSLEBENS U. UEBR.	92.2	1.0	0.7	0.7	2.2	3.4	5.3	8.6
9	GEBIETSKÖRPERSCHAFTEN UND SOZIALVERSICHERUNG	577.7	1.2	0.7	1.5	5.0	37.0	78.9	116.5
90	GEBIETSKÖRPERSCHAFTEN	527.2	1.0	0.6	1.2	5.2	34.3	74.1	110.5
96	SOZIALVERSICHERUNG	50.5	0.2	0.1	0.3	0.8	2.7	4.8	5.9
-	OHNE ANGABE	-	-	-	-	-	-	-	-
	INSGESAMT ...	9692.2	97.4	55.0	97.6	211.4	498.7	992.7	1365.6

*) PERSONEN MIT EINEM BESCHÄFTIGUNGSFALL, OHNE BESCHÄFTIGTE
IN BERUFLICHER AUSBILDUNG UND OHNE BESCHÄFTIGTE OHNE ENTGELT.
1) SYSTEMATIK DER WIRTSCHAFTSZWEIGE (FASSUNG FUER DIE BERUFSZÄHLUNG 1970), KURZBEZEICHNUNGEN.
2) FUER PERSONEN MIT EINEM EINKOMMEN UNTER DER BEITRAGSBEMESSUNGSGRENZE.

BUNDESGEBIET

WIRTSCHAFTSUNTERABTEILUNGEN SOWIE NACH DER HOEHE DES JAEHRLICHEN BEITRAGSPFLICHTIGEN BRUTTOARBEITSENTGELTS

MAENNLICH

BRUTTOARBEITSENTGELT VON ... BIS UNTER ... DM								DURCH- SCHNITTL. ENTGELT JE PERSON	DURCH- SCHNITTL. ENTGELT JE PERSON 2)	NR. DER SYST. 1)
48000	52800	57600	62400	67200	72000	76800	78000 UND MEHR			
52800	57600	62400	67200	72000	76800	78000				
00								DM		
4.5	3.8	2.5	1.6	1.2	0.9	0.2	2.1	38624	37429	0
853.9	692.1	537.2	385.9	303.2	261.6	179.2	766.2	56244	52966	1 - 3
46.7	43.4	33.8	24.6	21.3	22.9	14.0	52.8	61351	57302	1
654.2	556.3	443.3	322.4	254.7	216.6	163.2	665.6	56724	53261	2
43.5	42.7	42.8	35.3	32.1	26.0	23.7	69.8	63745	59390	20
34.7	20.8	15.1	11.2	7.4	6.2	5.0	18.5	52470	50103	21
29.7	20.6	18.3	8.7	7.2	7.2	4.3	13.6	53695	51677	22
76.6	52.2	34.9	24.4	18.0	13.2	8.2	35.4	53788	51660	23
230.3	224.4	200.9	146.2	111.9	96.6	59.7	270.0	58592	55111	24. 25. 07 1 25. (OHNE 25 07 1)
120.5	97.4	64.8	57.3	44.2	42.7	32.5	167.4	57726	53167	25
71.4	59.8	36.6	24.1	20.3	14.0	12.2	38.3	53420	51163	26
15.4	11.0	8.4	4.1	2.3	3.5	2.1	11.2	48791	46301	27
32.1	27.4	21.5	12.1	11.3	7.2	5.5	21.4	50850	48503	28 - 9
163.0	92.4	60.1	38.9	27.2	23.0	12.0	47.8	51695	49997	3
131.8	72.4	46.8	30.8	22.6	18.6	10.7	41.1	53272	51484	30
31.2	20.0	13.3	8.1	4.6	4.4	1.3	6.7	47278	46372	31
208.7	164.4	110.8	79.3	59.2	51.7	34.1	183.9	52689	49273	4 - 5
102.3	80.5	64.3	52.8	42.3	37.2	26.9	146.0	53056	48766	4
55.0	41.8	34.5	26.9	22.0	21.6	14.6	85.8	55050	50310	40 - 1
9.0	6.8	5.9	6.3	4.2	5.4	4.3	26.9	58816	51671	42
38.3	31.9	23.9	19.6	16.1	10.3	7.0	34.3	49114	46374	43
106.4	83.9	46.5	26.6	16.9	14.5	8.2	37.9	52023	50109	5
28.6	16.1	3.9	1.4	0.2	0.2	0.2	-	49813	49813	50 0
19.7	14.2	4.9	0.6	0.3	0.3	0.1	0.5	50300	50078	50 7
57.9	53.6	37.7	24.6	16.4	14.0	7.9	37.4	52711	50177	50. (OHNE 50 0,7)
255.5	200.1	179.6	142.9	114.2	108.0	95.3	378.9	57102	52655	6 - 9
27.5	26.7	31.5	31.4	30.4	32.3	26.9	104.9	65924	60863	6
19.7	18.7	20.8	22.3	21.2	22.4	17.4	67.7	65403	60494	60
7.8	10.0	10.7	9.1	9.2	9.9	9.5	37.2	67026	61700	61
113.3	94.1	86.9	72.1	52.8	49.9	40.9	222.0	56265	50782	7
13.5	9.1	6.5	4.1	2.5	2.0	1.1	4.2	39530	38327	70 0
6.9	2.3	2.1	0.9	0.9	0.8	0.6	2.0	42186	40634	70 1 - 2
28.2	25.4	28.3	26.5	17.3	17.3	12.6	57.2	62072	57483	70 6 - 8
21.7	18.1	14.9	11.6	6.3	6.6	6.6	44.3	58625	52507	71 0 - 1
25.4	24.0	22.2	19.6	19.4	20.1	16.5	99.6	62991	55792	71 2 - 7
20.6	15.2	12.9	9.6	6.4	4.1	3.5	14.7	50336	47681	71 8
15.4	10.0	12.0	8.1	8.3	6.4	5.9	27.1	59419	54273	8
3.9	2.7	2.4	2.0	2.2	1.6	0.7	6.2	58029	52996	80 0
10.9	7.2	9.4	6.0	6.1	4.8	5.2	20.7	60175	54990	80 1 - 7
99.3	57.3	49.4	31.3	22.7	19.4	21.6	24.9	52773	51637	9
93.0	60.7	44.0	27.9	20.1	16.7	19.0	18.8	52352	51404	90
6.3	6.6	6.4	3.4	2.6	2.7	2.6	6.1	57171	54309	96
-	-	-	-	-	-	-	-	-	-	-
1332.6	1060.4	830.3	609.7	477.8	422.1	308.8	1331.1	55738	52169	

5 GANZJÄHRIG VOLLZEITBESCHÄFTIGTE PERSONEN *) 1991 NACH WIRTSCHAFTSABTEILUNGEN, AUSGEWÄHLTEN

5.3

NR. DER SYST. 1)	WIRTSCHAFTSGLIEDERUNG	INS- GESAMT	DAVON MIT EINEM JÄHRLICHEN BEITRAGSPFLICHTIGEN							
			UNTER	19200	24000	28800	33600	38400	43200	
			19200	24000	28800	33600	38400	43200	48000	10
0	LAND- U. FORSTWIRTSCH., TIERH. UND FISCHEREI	28.2	7.8	3.7	4.2	5.6	3.2	1.1	1.2	
1 - 3	PRODUZIERENDES GEWERBE	1548.5	104.4	82.0	138.7	215.2	252.2	243.2	145.3	
1	ENERGIEWIRTSCHAFT, WAS- SERVERSORUNG, BERGBAU	31.1	0.2	0.7	0.7	0.8	2.3	3.9	4.2	
2	VERARBEITENDES GEWERBE									
	(OHNE BAUGEWERBE)	1435.9	91.5	73.5	128.9	205.7	242.4	229.3	134.8	
20	CHEMISCHE INDUSTRIE U. MINERALÖLVERARB.	105.9	1.0	1.6	2.5	4.5	9.8	14.0	14.5	
21	KUNSTSTOFF-, GUMMI- U. ASBESTVERARBEITUNG	85.5	4.0	4.5	8.7	15.2	15.9	15.3	7.2	
22	GEW. U. VERARB. V. STEINEN U. ERDEN, FEINKER., GLAS ...	43.2	1.2	2.0	5.0	10.1	8.3	5.7	4.2	
23	EISEN-, METALLERZ., GIES- SERE U. STAHLVERF.	57.7	2.6	2.5	4.4	7.1	9.5	9.6	7.2	
24	STAHL-, MASCHINEN- U. FAHRZEUGBAU U. ADV.	270.0	11.2	7.8	13.3	19.7	35.4	41.7	32.4	
25, (OHNE 25 07 1)	ELEKTROTECHNIK (OHNE ADV), FEINMECH., EDM-W.	389.4	16.1	12.4	19.5	50.6	88.6	88.4	43.3	
26	HOLZ-, PAPIER- UND DRUCKGEWERBE	127.5	11.0	5.0	9.0	17.8	20.0	23.5	11.1	
27	LEDER-, TEXTIL- U. BE- KLEIDUNGSGEWERBE	178.9	17.5	14.8	30.1	47.3	31.8	17.1	7.4	
28 - 9	NAHRUNGS- U. GENUSS- MITTELGEWERBE	177.7	27.0	21.9	35.3	33.4	22.0	12.9	7.5	
3	BAUGEWERBE	78.5	12.5	7.7	9.1	8.7	7.5	10.0	5.3	
30	BAUHAUPTGEWERBE	42.4	5.3	4.0	3.5	3.9	4.7	4.7	3.5	
31	AUSBAU- U. BAUHILFSGEW.	35.1	7.3	3.7	5.3	4.8	2.8	5.3	2.8	
4 - 5	HANDEL UND VERKEHR	920.5	87.1	59.2	108.4	129.5	154.3	111.0	75.0	
4	HANDEL	777.0	79.7	54.4	102.7	115.2	141.5	85.2	54.8	
40 - 1	GROßHANDEL	213.2	13.5	13.7	20.2	30.0	29.5	28.7	20.2	
42	HANDELSVERMITTLUNG	53.5	7.2	3.5	5.1	5.4	5.4	5.0	5.2	
43	EINZELHANDEL	510.2	59.0	47.2	77.4	80.8	105.5	52.5	29.4	
5	VERKEHR UND NACHRICHT- TENVERMITTLUNG	143.5	7.4	4.8	5.7	13.4	22.7	24.8	21.2	
50 0	EISENBAHNEN	5.7	0.1	-	0.3	0.2	1.5	2.0	1.9	
50 7	DEUTSCHE BUNDESPOST	28.7	-	-	0.1	1.9	7.4	5.5	5.3	
50, (OHNE 50 0, 7)	VERKEHR (OHNE EISEN- BAHNEN U. BUNDESPOST)	108.2	7.3	4.8	5.3	11.3	13.7	15.2	11.0	
6 - 9	SONST. WIRTSCHAFTSBEREICHE	2198.4	157.4	118.4	139.5	154.7	275.7	294.4	295.8	
6	KREDITINSTITUTE UND VERSICHERUNGSGEWERBE	280.5	5.1	1.9	5.9	5.0	14.8	29.8	44.3	
60	KREDIT- U. FINANZIE- RUNGSINSTITUTE	199.9	1.7	1.1	4.4	5.4	11.9	24.5	35.0	
61	VERSICHERUNGSGEWERBE	80.5	4.4	0.8	1.5	2.5	2.9	5.3	9.3	
7	Dienstleistungen, A.N.G.	1405.4	138.5	100.5	119.1	135.5	178.2	159.2	154.1	
70 0	GASTSTÄTTEN- UND BE- HERBERGUNGSGEWERBE	240.1	38.3	24.7	28.5	27.3	33.4	24.7	23.5	
70 1 - 2	REINIGUNG, KÖRPERPFLEGE	109.9	37.2	25.4	29.3	10.3	4.2	2.2	1.1	
70 5 - 6	WISSENSCHAFT, BILDUNG, KUNST UND PUBLIZISTIK	233.7	5.2	4.7	5.3	9.3	25.4	35.7	35.0	
71 0 - 1	GESUNDHEITS- UND VETERINÄRWESSEN	522.8	27.2	22.9	32.9	59.7	75.9	72.2	58.1	
71 2 - 7	RECHTS- UND WIRT- SCHAFTSBERATUNG USW.	243.9	23.9	15.9	19.7	23.0	29.3	29.0	19.9	
71 8	SONST. DIENSTLEISTUNGEN	55.0	5.7	4.9	5.4	5.9	7.0	5.4	5.4	
8	ORG. OH. ERWERBSCHARAKTER UND PRIVATE HAUSHALTE	150.4	5.8	5.1	7.7	7.7	15.4	15.1	15.4	
80 0	DARUNTER: KIRCHEN, REL. U. WELT- ANSCH. VEREINIGUNGEN	35.5	1.1	1.1	1.3	1.8	4.1	4.5	5.0	
80 1 - 7	ORGANISATIONEN D. WIRT- SCHAFTSLEBENS U. UEBR.	97.2	1.8	3.7	3.9	3.4	11.1	13.2	12.3	
9	GEBIETSKÖRPERSCHAFTEN UND SOZIALVERSICHERUNG	351.1	4.0	7.9	5.9	12.5	55.3	77.3	79.0	
90	GEBIETSKÖRPERSCHAFTEN	287.7	3.7	7.1	5.0	10.5	55.0	63.5	55.2	
95	SOZIALVERSICHERUNG	73.4	0.3	0.8	1.9	1.9	10.3	13.7	13.8	
-	OHNE ANGABE	0.1	-	-	-	-	-	-	-	
	INSGESAMT ...	4592.8	355.7	273.3	390.9	515.1	595.4	549.7	515.3	

*) PERSONEN MIT EINEM BESCHÄFTIGUNGSFALL, OHNE BESCHÄFTIGTE
IN BERUFLICHER AUSBILDUNG UND OHNE BESCHÄFTIGTE OHNE ENTGELT.
1) SYSTEMATIK DER WIRTSCHAFTSZWEIGE (FASSUNG FÜR DIE BERUFSZÄHLUNG 1970), KURZBEZEICHNUNGEN.
2) FÜR PERSONEN MIT EINEM EINKOMMEN UNTER DER BEITRAGSBEMESSUNGSGRENZE.

BUNDESGEBIET

WIRTSCHAFTSUNTERABTEILUNGEN SOWIE NACH DER HOEHE DES JAEHRLICHEN BEITRAGSPFLICHTIGEN BRUTTOARBEITSENTGELTS

WEIBLICH

BRUTTOARBEITSENTGELT VON ... BIS UNTER DM								DURCH-SCHNITTL. ENTGELT JE PERSON	DURCH-SCHNITTL. ENTGELT JE PERSON 2)	NR. DER SYST. 1)
48000	52800	57600	62400	67200	72000	76800	78000 UND MEHR			
52800	57600	62400	67200	72000	76800	78000				
00								DM		
0.3	0.1	0.4	0.2	-	-	0.1	0.3	27374	26829	0
107.7	79.2	50.0	35.6	29.9	21.3	11.8	27.0	39571	38887	1 - 3
4.4	3.7	3.4	2.2	1.7	1.1	0.3	1.5	51825	50453	1
98.4	71.4	43.8	32.6	27.3	19.5	11.2	24.4	39531	38856	2
12.6	9.7	7.2	7.8	6.2	5.9	2.5	6.1	51807	50205	20
4.6	1.9	1.4	0.9	1.5	0.7	0.5	0.2	37238	37143	21
1.7	1.5	1.0	1.1	0.7	0.2	0.3	0.2	37829	37642	22
4.0	3.7	3.4	1.2	0.8	0.6	0.3	0.7	40972	40517	23
33.4	26.2	13.2	9.5	9.1	5.4	3.9	7.8	45283	44310	24, 25 07 1
20.3	15.7	10.5	6.8	4.8	4.5	3.0	4.6	40124	39552	25, [OHNE 25 07 1]
11.5	6.5	3.3	2.7	1.5	1.1	0.1	2.3	38846	38127	26
4.1	3.5	1.5	1.0	0.9	0.4	0.3	1.0	32235	31978	27
5.2	2.5	2.2	1.5	1.8	0.7	0.3	1.3	31053	30717	28 - 9
4.9	4.1	2.8	1.8	0.9	0.7	0.3	1.1	35447	34842	3
3.9	2.5	2.0	1.5	0.7	0.7	0.2	0.9	38512	37855	30
1.0	1.5	0.8	0.2	0.2	-	0.1	0.2	31647	31589	31
51.1	32.0	25.4	19.7	12.1	10.4	5.1	19.2	37112	36241	4 - 5
34.5	24.3	20.5	14.5	8.8	8.6	4.2	15.9	36053	35177	4
12.8	10.3	8.5	5.9	4.1	4.0	1.5	9.0	40847	39210	40 - 1
3.6	2.4	2.3	1.9	1.3	1.3	0.8	2.2	39930	38300	42
18.2	11.8	9.5	5.7	3.4	3.3	1.8	4.7	33543	33230	43
16.5	7.7	4.9	5.2	3.3	1.8	0.9	3.3	42840	42013	5
0.5	-	0.1	-	-	-	-	-	40753	40753	50 0
3.7	0.3	0.1	0.2	-	0.1	-	-	42029	42029	50 7
12.3	7.4	4.7	5.0	3.3	1.7	0.9	3.3	43184	42089	50, [OHNE 50 0, 7]
243.6	165.4	118.9	72.7	47.9	32.6	20.2	51.1	42519	41575	5 - 9
44.9	38.0	29.4	21.5	14.5	7.7	4.4	9.3	51543	50535	6
32.5	25.1	20.3	14.2	9.9	5.8	2.0	5.1	51385	50545	60
12.4	12.9	9.1	7.3	4.5	1.9	2.4	3.2	51935	50557	61
132.5	88.6	52.7	35.5	23.5	17.5	11.3	35.1	39959	38985	7
15.7	10.5	5.2	3.9	1.4	0.8	0.3	0.7	34002	33874	70 0
1.2	0.7	0.3	0.1	0.4	-	-	0.5	23204	22953	70 1 - 2
30.0	21.7	19.1	11.4	5.3	5.7	4.4	8.5	48471	47355	70 5 - 8
50.7	38.2	23.5	12.1	4.9	4.4	2.5	14.4	41795	40769	71 0 - 1
20.3	15.0	12.4	9.3	7.4	4.8	3.8	9.2	41554	40125	71 2 - 7
3.5	2.5	2.1	1.7	1.4	0.9	0.2	1.8	38774	37471	71 8
18.4	15.1	11.2	4.9	5.4	3.5	1.8	3.9	45095	44220	8
5.1	4.3	3.0	1.2	1.4	1.1	0.2	0.4	45756	45423	80 0
13.1	11.7	8.0	3.7	4.0	2.3	1.5	3.4	45103	47019	80 1 - 7
47.8	22.5	15.5	7.8	4.2	3.8	2.7	2.8	44406	44145	9
35.8	14.5	11.0	5.3	3.1	2.4	2.3	1.8	43743	43527	90
12.0	7.7	4.8	2.5	1.1	1.4	0.4	1.0	47015	45555	95
0.1	-	-	-	-	-	-	-	51441	51441	-
402.8	275.7	194.7	129.2	89.9	54.3	37.2	97.5	40397	39595	

5 GANZJAEHRIG VOLLZEITBESCHAEFTIGTE PERSONEN *) 1991 NACH WIRTSCHAFTSABTEILUNGEN, AUSGEWAHLTEN

5.4

NR. DER SYST. 1)	WIRTSCHAFTSGLIEDERUNG	INS- GESAMT	DAVON MIT EINEM JAERHLICHEN BEITRAGSPFLICHTIGEN						
			UNTER 19200	19200 24000	24000 28800	28800 33600	33600 38400	38400 43200	43200 48000
									10
0	LAND- U. FORSTWIRTSCH., TIERH. UND FISCHEREI	80.3	16.8	6.6	6.6	11.1	12.5	9.7	7.2
1 - 3	PRODUZIERENDES GEWERBE	5033.3	76.7	57.0	115.4	242.5	432.1	747.6	896.8
1	ENERGIEWIRTSCHAFT, WAS- SERVERSORGUNG, BERGBAU	207.6	0.2	0.6	0.6	1.7	5.7	14.1	34.1
2	VERARBEITENDES GEWERBE								
	(OHNE BAUGEWERBE)	4087.3	70.1	51.6	108.7	228.5	389.4	611.2	680.6
20	CHEMISCHE INDUSTRIE U. MINERALDELVERARB.	246.3	0.8	1.6	1.7	3.0	12.1	20.6	31.2
21	KUNSTSTOFF-, GUMMI- U. ASBESTVERARBEITUNG	222.4	3.7	3.7	8.2	18.9	28.9	45.0	45.8
22	GEW. U. VERARB. V. STEINEN U. ERDEN, FEINKER., GLAS ...	159.4	1.0	1.7	4.1	10.7	15.8	23.9	30.0
23	EISEN-, METALLERZ., GIES- SEREI U. STAHLVERF.	364.3	2.7	2.3	3.7	9.9	23.2	51.3	87.1
24	STAHL-, MASCHINEN- U. FAHRZEUGBAU U. ADV.	1331.7	10.6	6.0	9.5	26.2	75.7	155.1	194.7
25 07 1	ELEKTROTECHNIK (OHNE ADV), FEINMECH., EBM-W.	815.3	13.6	9.5	18.3	55.8	113.0	166.1	147.0
25 07 1)	HOLZ-, PAPIER- UND DRUCKGEWERBE	427.9	9.4	5.2	10.3	20.3	37.3	70.3	80.1
26	LEDER-, TEXTIL- U. BE- KLEIDUNGSGEWERBE	238.9	16.3	12.3	28.4	49.8	46.6	38.4	23.9
26 - 9	NAHRUNGS- U. GENUSS- MITTELGEWERBE	281.1	12.0	9.3	24.5	33.9	35.8	40.5	40.8
3	BAUGEWERBE	738.4	8.4	4.9	6.1	12.3	37.0	122.3	182.1
30	BAUHAUPTGEWERBE	520.9	2.3	2.2	3.1	5.5	17.0	65.2	130.9
31	AUSBAU- U. BAUHLILFGEW.	217.5	4.1	2.7	3.0	6.8	20.0	57.1	51.2
4 - 5	HANDEL UND VERKEHR	933.9	26.8	19.4	37.1	69.6	95.8	137.4	162.4
4	HANDEL	487.1	25.0	14.1	30.7	52.9	69.2	83.8	72.2
40 - 1	GROSSHANDEL	236.5	6.2	4.6	11.2	21.5	32.7	40.9	39.5
42	HANDELSVERMITTLUNG	43.1	2.9	1.6	2.5	3.8	6.0	7.3	4.6
43	EINZELHANDEL	207.6	15.9	7.9	16.9	27.6	30.9	35.6	28.1
5	VERKEHR UND NACHRICHT- TENVERMITTLUNG	446.8	11.8	5.3	6.4	16.6	26.6	53.6	90.2
50 0	EISENBAHNEN	75.5	0.2	0.1	0.3	0.8	2.0	5.4	18.1
50 7	DEUTSCHE BUNDESPOST	68.3	-	-	0.2	0.4	1.7	8.6	18.7
50 (OHNE 50 0, 7)	VERKEHR (OH. EISEN- BAHNEN U. BUNDESPOST)	303.0	11.6	5.2	5.9	15.4	22.9	38.6	53.4
6 - 9	SONST. WIRTSCHAFTSBEREICHE	1203.8	114.4	74.4	66.0	89.4	148.2	169.8	159.4
6	KREDITINSTITUTE UND VERSICHERUNGSGEWERBE	22.9	0.8	0.1	0.3	0.2	0.6	3.1	3.5
60	KREDIT- U. FINANZIE- RUNGSINSTITUTE	15.4	0.5	0.1	0.3	0.1	0.5	2.1	3.1
61	VERSICHERUNGSGEWERBE	7.5	0.3	-	-	0.1	0.1	1.0	0.4
7	Dienstleistungen, A.N.G.	829.3	104.7	69.7	79.7	77.9	103.2	96.7	76.9
70 0	GASTSTAETTEN- UND BE- HERBERGUNGSGEWERBE	217.2	47.8	28.7	33.9	31.4	33.1	18.9	11.7
70 1 - 2	REINIGUNG, KOERPERPFLEGE	137.6	37.3	27.9	27.5	13.3	8.3	5.9	5.3
70 5 - 8	WISSENSCHAFT, BILDUNG, KUNST UND PUBLIZISTIK	88.9	2.4	2.1	1.6	4.3	9.2	12.0	13.6
71 0 - 1	GESUNDHEITS- UND VETERINAERWESEN	181.2	6.7	4.3	4.9	14.5	32.3	29.2	15.0
71 2 - 7	RECHTS- UND WIRT- SCHAFTSBERATUNG USW.	72.8	4.2	2.0	1.9	3.7	5.0	8.9	11.2
71 8	SONST. DIENSTLEISTUNGEN	131.6	6.3	4.7	9.9	10.7	15.3	20.8	20.1
8	ORG. OH. ERWERBSCHARAKTER UND PRIVATE HAUSHALTE	48.0	7.1	3.0	3.1	4.2	6.8	6.7	5.5
	DARUNTER:								
80 0	KIRCHEN, REL. U. WELT- ANSCH. VEREINIGUNGEN	12.1	1.0	0.3	0.7	0.7	2.1	2.3	2.6
80 1 - 7	ORGANISATIONEN D. WIRT- SCHAFTSLEBENS U. UEBR.	24.0	1.4	0.6	0.9	2.4	3.9	4.0	2.6
9	GEBIETSKOERPERSCHAFTEN UND SOZIALVERSICHERUNG	303.6	1.8	1.6	2.9	7.1	37.6	63.3	73.6
90	GEBIETSKOERPERSCHAFTEN	297.6	1.8	1.6	2.7	6.8	36.9	61.9	72.8
96	SOZIALVERSICHERUNG	6.1	-	0.1	0.2	0.3	0.7	1.4	0.7
-	OHNE ANGABE	-	-	-	-	-	-	-	-
	INSGESAMT	7251.3	244.7	157.3	246.3	412.6	688.6	1064.5	1225.8

*) PERSONEN MIT EINEM BESCHAEFTIGUNGSFALL, OHNE BESCHAEFTIGTE

IN BERUFLICHER AUSBILDUNG UND OHNE BESCHAEFTIGTE OHNE ENTGELT.

1) SYSTEMATIK DER WIRTSCHAFTSZWEIGE (FASSUNG FUER DIE BERUFSZAEHLUNG 1970), KURZBEZEICHNUNGEN.

2) FUER PERSONEN MIT EINEM EINKOMMEN UNTER DER BEITRAGSBEMESSUNGSGRENZE.

BUNDESGEBIET

WIRTSCHAFTSUNTERABTEILUNGEN SOWIE NACH DER HÖHE DES JÄHRLICHEN BEITRAGSPFLICHTIGEN BRUTTOARBEITSENTGELTS

ARBEITER/-INNEN

BRUTTOARBEITSENTGELT VON ... BIS UNTER ... DM								DURCH- SCHNITTL. ENTGELT JE PERSON	DURCH- SCHNITTL. ENTGELT JE PERSON 2)	NR. DER SYST. 1)
48000	52800	57600	62400	67200	72000	76800	78000 UND MEHR			
52800	57600	62400	67200	72000	76800	78000				
00								DM		
3.5	2.9	1.7	0.7	0.7	0.1	-	0.1	32603	32546	0
827.9	610.2	417.6	249.6	162.6	96.9	32.4	78.6	48273	47800	1 - 3
43.0	37.8	24.9	15.2	11.2	10.6	3.3	4.7	54674	54129	1
627.0	487.1	340.1	206.2	124.1	73.1	25.5	64.1	47811	47330	2
44.0	39.1	33.2	26.6	17.3	7.9	1.6	6.6	54176	53619	20
32.8	17.2	8.9	4.8	1.7	1.4	0.6	0.8	43650	43426	21
26.6	17.6	14.1	8.8	3.4	3.0	0.6	1.1	47240	47026	22
74.4	47.1	27.3	15.4	9.9	4.3	1.6	4.1	48923	48592	23
222.8	206.2	171.4	104.9	62.6	40.4	13.3	32.3	52502	51868	24, 25 07 1
113.4	78.3	40.2	26.4	12.8	7.5	3.4	10.0	45166	44748	25, (OHNE 25 07 1)
72.7	53.2	28.3	15.7	10.7	5.5	2.8	6.1	47148	46702	26
10.6	6.0	3.2	0.9	0.7	0.7	0.2	0.9	35270	35109	27
29.7	22.4	13.6	6.7	5.0	2.4	1.4	2.2	41637	41351	28 - 9
157.9	85.3	52.8	28.2	17.3	12.2	3.6	10.0	49030	48633	3
128.3	67.9	41.0	22.7	14.2	9.9	3.0	7.7	50477	50064	30
29.6	17.4	11.8	5.5	3.1	2.3	0.6	2.3	45566	45218	31
148.8	104.6	56.0	27.7	13.4	10.7	2.2	12.1	44771	44336	4 - 5
52.2	31.9	20.8	11.6	6.7	5.7	1.1	9.2	41889	41194	4
30.6	17.4	13.0	6.7	3.5	2.7	0.6	5.6	44121	43314	40 - 1
5.0	3.1	2.1	1.8	0.7	1.0	0.1	0.7	42295	41705	42
16.6	11.4	5.7	3.3	2.6	2.0	0.6	3.0	39262	38693	43
96.6	72.7	35.2	16.1	6.7	5.0	1.1	2.9	47913	47717	5
27.6	15.7	3.5	0.7	0.1	-	-	-	49297	49297	50 0
20.4	13.8	4.2	0.3	-	-	-	-	45984	45984	50 7
48.7	43.2	27.6	15.1	6.6	4.9	1.1	2.9	47327	47031	50, (OHNE 50 0, 7)
127.8	66.9	43.4	26.2	12.3	10.3	7.3	68.0	41255	39055	6 - 9
3.9	2.4	2.1	1.5	0.8	0.8	-	2.8	53133	49669	6
3.0	1.4	1.3	1.1	0.5	0.3	-	1.1	50819	48728	60
0.9	1.0	0.8	0.4	0.3	0.5	-	1.7	57884	51988	61
63.6	35.3	25.4	15.9	7.9	7.8	5.8	58.8	39193	36231	7
7.5	2.3	0.6	0.6	0.3	-	0.1	0.3	28865	28797	70 0
6.8	1.8	0.9	0.6	0.3	0.2	0.2	0.4	26603	26654	70 1 - 2
12.6	8.6	6.8	4.9	2.2	2.5	0.8	5.4	48907	47026	70 6 - 8
9.0	4.9	3.4	2.5	1.5	2.5	3.9	46.6	50347	40773	71 0 - 1
11.8	7.0	5.4	2.6	1.4	1.6	0.7	5.4	47819	45401	71 2 - 7
16.0	10.7	8.3	4.8	2.2	1.0	0.1	0.7	42900	42310	71 8
4.9	1.3	1.4	0.6	0.3	0.3	0.4	2.4	38318	36229	8
1.8	0.2	0.2	0.1	0.1	-	-	-	39277	39277	80 0
2.7	1.0	1.0	0.6	0.2	0.3	0.4	2.2	44714	41366	80 1 - 7
55.4	27.9	14.6	8.2	3.3	1.4	1.1	4.0	46456	46036	9
54.9	27.4	14.2	8.1	3.2	1.4	1.1	2.8	46375	46074	90
0.6	0.5	0.3	0.1	0.1	-	-	1.2	50449	43702	96
-	-	-	-	-	-	-	-	-	-	-
1108.0	784.6	518.9	304.2	179.0	117.0	41.9	159.0	46484	46777	

5 GANZJAEHRIG VOLLZEITBESCHAEFTIGTE PERSONEN *) 1991 NACH WIRTSCHAFTSABTEILUNGEN, AUSGEWAHLTEN

5.5

NR. DER SYST. 1)	WIRTSCHAFTSGLIEDERUNG	INS- GESAMT	DAVON MIT EINEM JAEHRLICHEN BEITRAGSPFLICHTIGEN						
			UNTER 19200	19200 24000	24000 28800	28800 33600	33600 38400	38400 43200	43200 48000
0	LAND- U. FORSTWIRTSCH., TIERH. UND FISCHEREI	19.2	1.7	0.6	1.2	1.4	1.5	2.2	2.1
1 - 3	PRODUZIERENDES GEWERBE	2424.6	54.5	43.4	54.5	61.4	82.3	112.6	128.6
1	ENERGIEWIRTSCHAFT, WAS- SERVERSORGUNG, BERGBAU	139.4	-	0.5	0.4	0.6	2.2	3.5	5.2
2	VERARBEITENDES GEWERBE								
	(OHNE BAUGEWERBE)	2107.5	42.7	35.6	45.4	52.5	71.8	98.7	114.1
20	CHEMISCHE INDUSTRIE U. MINERALÖLVERARB.	243.8	0.4	0.1	1.2	2.4	2.5	6.3	12.3
21	KUNSTSTOFF-, GUMMI- U. ASBESTVERARBEITUNG	81.2	0.8	1.4	1.6	1.6	3.4	4.8	5.2
22	GEW. U. VERARB. V. STEINEN U. ERDEN, FEINKER., GLAS ...	81.3	0.9	0.6	1.7	2.1	2.8	4.8	4.3
23	EISEN-, METALLERZ., GIES- SEREI U. STAHLVERF.	118.3	1.7	1.6	2.0	2.3	3.9	6.2	7.1
24	STAHL- MASCHINEN- U. FAHRZEUGBAU U. ADV.	713.7	9.0	6.2	10.6	12.5	19.8	28.2	34.8
25 07 1	ELEKTROTECHNIK (OHNE ADV), FEINMECH., EBM-W.	485.1	5.0	4.7	4.8	7.9	13.8	21.3	23.4
25 07 1)	HOLZ-, PAPIER- UND DRUCKGEWERBE	155.0	4.7	2.8	3.2	6.1	7.1	10.9	9.5
27	LEDER-, TEXTIL- U. BE- KLEIDUNGSGEWERBE	82.6	2.3	3.1	2.8	4.3	6.3	7.9	8.2
28 - 9	NAHRUNGS- U. GENUSS- MITTELGEWERBE	165.5	17.9	15.1	17.5	13.3	12.2	8.3	9.3
3	BAUGEWERBE	177.9	11.8	7.3	8.7	8.4	8.3	10.4	9.3
30	BAUHAUPTGEWERBE	124.9	5.0	3.7	4.3	3.8	4.9	5.5	5.1
31	AUSBAU- U. BAUHLFSGEW.	53.0	5.8	3.6	4.4	4.6	3.4	4.9	4.2
4 - 5	HANDEL UND VERKEHR	1533.9	74.4	64.3	101.0	126.1	191.4	153.2	129.9
4	HANDEL	1264.8	69.9	60.4	95.8	115.7	165.1	128.9	105.8
40 - 1	GROSSHANDEL	478.0	11.6	11.8	17.1	29.4	38.8	45.4	43.4
42	HANDELSVERMITTLUNG	108.2	5.0	2.9	4.1	5.0	6.3	8.9	7.7
43	EINZELHANDEL	698.6	52.3	45.7	74.6	81.3	120.0	75.6	54.4
5	VERKEHR UND NACHRICHT- TENVERMITTLUNG	249.1	4.5	3.9	5.2	12.4	25.3	24.3	24.4
50 0	EISENBAHNEN	9.9	-	-	0.1	0.1	1.3	2.1	2.5
50 7	DEUTSCHE BUNDESPOST	23.4	-	-	-	1.8	7.9	3.2	4.3
50 (OHNE 50 0, 7)	VERKEHR (OH. EISEN- BAHNEN U. BUNDESPOST)	215.8	4.5	3.9	5.1	10.5	17.1	19.0	17.6
6 - 9	SONST. WIRTSCHAFTSBEREICHE	3155.7	75.8	63.7	86.5	124.1	230.3	309.9	397.5
6	KREDITINSTITUTE UND VERSICHERUNGSGEWERBE	612.8	5.2	1.8	5.8	9.7	17.8	38.9	62.6
60	KREDIT- U. FINANZIE- RUNGSINSTITUTE	425.9	2.0	1.0	4.8	6.7	13.8	32.4	47.8
61	VERSICHERUNGSGEWERBE	186.9	4.2	0.8	2.0	3.0	4.0	6.5	14.8
70	Dienstleistungen, a.N.G.	1880.0	66.0	49.9	68.5	97.2	131.5	158.4	187.6
70 0	GASTSTAETTEN- UND BE- HERBERGUNGSGEWERBE	151.5	8.2	5.5	8.0	10.5	14.4	17.8	25.0
70 1 - 2	REINIGUNG, KÖRPERPFLEGE	20.5	3.0	1.4	2.0	1.5	1.0	1.5	1.5
70 3 - 4	WISSENSCHAFT, BILDUNG, KUNST UND PUBLIZISTIK	400.8	5.1	3.3	6.0	7.5	22.1	37.2	43.4
71 0 - 1	GESUNDHEITS- UND VETERINÄRWESSEN	525.2	21.3	19.7	29.3	47.8	54.5	61.0	76.9
71 2 - 7	RECHTS- UND WIRT- SCHAFTSBERATUNG USW.	476.9	24.9	16.7	20.5	24.9	32.7	34.2	32.0
71 8	SONST. DIENSTLEISTUNGEN	92.1	3.5	2.3	2.7	4.9	6.8	6.7	7.8
8	ORG. OH. ERWERBSCHARAKTER UND PRIVATE HAUSHALTE	227.7	3.2	5.9	5.7	5.8	15.3	19.7	25.3
80 0	DARUNTER: KIRCHEN, REL. U. WELT- ANSCH. VEREINIGUNGEN	55.3	0.5	0.9	1.0	1.2	3.8	4.9	7.0
80 1 - 7	ORGANISATIONEN O. WIRT- SCHAFTSLEBENS U. UEBR.	165.4	1.4	3.9	3.7	3.2	10.6	14.5	18.3
9	GEBIETSKÖRPERSCHAFTEN UND SOZIALVERSICHERUNG	635.2	3.4	7.0	5.5	11.4	65.7	92.9	122.0
90	GEBIETSKÖRPERSCHAFTEN	517.4	2.9	6.2	3.5	9.0	53.4	75.8	103.0
96	SOZIALVERSICHERUNG	117.8	0.5	0.8	2.0	2.4	12.3	17.1	19.0
-	OHNE ANGABE	0.1	-	-	-	-	-	-	-
	INSGESAMT ...	7133.7	209.4	172.0	243.2	315.0	505.5	577.9	658.1

- *) PERSONEN MIT EINEM BESCHAEFTIGUNGSFALL, OHNE BESCHAEFTIGTE
IN BERUFLICHER AUSBILDUNG UND OHNE BESCHAEFTIGTE OHNE ENTGELT.
1) SYSTEMATIK DER WIRTSCHAFTSZWEIGE (FASSUNG FUER DIE BERUFSZAEHLUNG 1970), KURZBEZEICHNUNGEN.
2) FUER PERSONEN MIT EINEM EINKOMMEN UNTER DER BEITRAGSBEMESSUNGSGRENZE.

BUNDESGEBIET

WIRTSCHAFTSUNTERABTEILUNGEN SOWIE NACH DER HOEHE DES JAERLICHEN BEITRAGSPFLICHTIGEN BRUTTOARBEITSENTGELTS

ANGESTELLTE

BRUTTOARBEITSENTGELT VON ... BIS UNTER ... DM								DURCH- SCHNITTL. ENTGELT JE PERSON	DURCH- SCHNITTL. ENTGELT JE PERSON 2)	NR. DER SYST. 1)
48000	52800	57600	62400	67200	72000	76800	78000 UND MEHR			
52800	57600	62400	67200	72000	76800	78000				
00								DM		
1.3	1.0	1.2	1.1	0.5	0.8	0.3	2.3	47284	43104	0
143.7	161.1	169.4	172.9	180.5	186.9	158.6	714.4	62163	55431	1 - 3
8.1	9.3	12.3	11.6	11.8	13.4	11.0	49.6	69169	62214	1
125.6	140.6	147.0	148.8	167.9	162.0	138.9	625.9	62295	55651	2
12.1	13.3	16.8	17.5	21.0	24.0	24.6	69.3	58226	62568	20
5.5	5.5	7.6	7.3	7.2	5.5	4.9	17.9	60645	55994	21
4.8	4.5	5.2	4.0	4.5	4.4	4.0	12.7	59297	54407	22
6.2	8.8	11.0	10.2	8.9	9.5	6.9	32.0	62519	55654	23
40.9	44.4	42.7	49.8	58.4	60.6	50.3	245.5	64920	58061	24, 25 07 1
27.4	34.8	35.1	37.7	36.2	39.7	32.1	162.2	64708	58050	25, [OHNE 25 07 1]
10.2	13.1	11.6	11.1	11.1	9.6	9.5	34.5	58748	53236	26
8.9	6.6	6.8	4.2	2.5	3.2	2.2	11.3	52038	47924	27
8.6	7.6	10.2	7.0	8.1	5.5	4.4	20.5	45252	40622	28 - 9
10.0	11.2	10.1	12.5	10.8	11.5	8.7	38.9	55114	48705	3
7.4	7.0	7.8	9.7	9.1	9.4	7.9	34.3	59917	53069	30
2.6	4.2	2.3	2.8	1.7	2.1	0.8	4.6	43795	40538	31
111.0	91.8	80.2	71.3	57.9	51.4	37.0	191.0	48180	43914	4 - 5
84.7	72.9	64.0	55.7	44.4	40.1	29.0	152.7	47008	42826	4
37.2	34.7	30.1	27.1	22.6	22.8	15.7	89.3	54123	48537	40 - 1
7.6	6.1	6.1	6.6	4.8	5.7	5.0	27.4	56041	48573	42
39.9	32.1	27.8	22.0	17.0	11.6	8.3	36.0	40742	38717	43
26.3	18.9	16.2	15.6	13.5	11.3	8.0	38.3	54101	49788	5
1.8	0.4	0.5	0.7	0.1	0.1	0.2	-	47523	47523	50 0
3.0	0.7	0.8	0.4	0.3	0.4	0.1	0.5	43995	43252	50 7
21.5	17.8	14.9	14.5	13.1	10.8	7.7	37.8	55493	50714	50, [OHNE 50 0, 7]
371.3	298.6	255.3	189.4	149.6	130.3	106.2	362.0	52988	49745	6 - 9
68.5	64.3	58.8	51.4	44.1	39.2	31.3	111.4	59819	55780	6
49.2	42.4	39.8	35.4	30.6	27.9	19.4	72.7	59351	55513	60
19.3	21.9	19.0	16.0	13.5	11.3	11.9	38.7	60886	56417	61
182.2	147.6	124.2	94.7	68.7	59.7	46.4	198.3	51042	47431	7
22.7	17.4	11.1	7.4	3.6	2.8	1.3	4.6	45555	44705	70 0
1.3	1.2	1.5	0.5	1.0	0.6	0.4	2.1	43671	39752	70 1 - 2
42.7	38.8	40.6	33.0	23.4	21.5	16.2	60.3	57081	53350	70 6 - 8
73.4	51.4	35.1	21.2	9.7	7.5	5.3	12.1	44754	43971	71 0 - 1
33.9	32.0	29.2	25.2	25.4	23.3	19.5	103.4	54379	47555	71 2 - 7
8.2	7.1	6.7	6.4	5.6	4.0	3.6	15.8	54507	49642	71 8
28.9	24.8	21.8	12.4	13.4	9.6	7.3	28.6	54407	51009	8
7.2	6.8	5.2	3.1	3.5	2.7	0.9	6.6	54679	51819	80 0
21.3	17.9	16.4	9.2	9.9	6.8	6.4	21.9	55324	51851	80 1 - 7
91.7	61.9	50.5	30.9	23.6	21.8	23.2	23.7	51037	49992	9
73.9	48.1	40.8	25.1	20.0	17.7	20.2	17.8	51002	50040	90
17.6	13.8	9.7	6.8	3.6	4.1	3.0	5.9	51192	49778	96
0.1	-	-	-	-	-	-	-	51441	51441	-
627.4	552.5	505.1	434.7	388.7	369.4	304.1	1269.7	55053	50049	

5 GANZJAHRIG VOLLZEITBESCHAFTIGTE PERSONEN *) 1991 NACH WIRTSCHAFTSABTEILUNGEN, AUSGEWAHLTEN

5.6

NR. DER SYST. 1)	WIRTSCHAFTSGLIEDERUNG	INS- GESAMT	DAVON MIT EINEM JAEHRLICHEN BEITRAGSPFLICHTIGEN						
			UNTER	19200	24000	28800	33600	38400	43200
			19200	24000	28800	33600	38400	43200	48000
									10
0	LAND- U. FORSTWIRTSCH., TIERH. UND FISCHEREI	91.6	17.9	6.3	7.4	11.1	12.7	10.5	8.6
1 - 3	PRODUZIERENDES GEWERBE	6650.4	124.9	93.9	152.0	266.6	441.6	731.2	878.8
1	ENERGIEWIRTSCHAFT, WAS- SERVERSORGUNG, BERGBAU	323.7	0.2	1.0	0.9	1.6	6.6	15.5	33.4
2	VERARBEITENDES GEWERBE								
	(OHNE BAUGEWERBE)	5499.6	106.9	81.2	136.9	246.1	394.7	597.1	675.5
20	CHEMISCHE INDUSTRIE U. MINERALOELVERARB.	450.5	1.2	1.6	2.5	4.7	13.2	23.9	38.0
21	KUNSTSTOFF- GUMMI- U. ASBESTVERARBEITUNG	252.0	4.2	4.6	8.1	15.5	26.2	38.4	40.1
22	GEW. U. VERARB. V. STEINEN U. ERDEN, FEINKER., GLAS ...	197.1	1.7	2.3	5.1	11.9	16.0	25.0	29.5
23	EISEN-, METALLERZ., GIES- SEREI U. STAHLVERF.	406.8	4.1	3.4	4.9	11.3	23.0	45.0	73.9
24	STAHL- MASCHINEN- U. FAHRZEUGBAU U. ADV.	1835.9	18.4	11.7	18.8	35.2	66.2	162.0	200.7
25 07 1	ELEKTROTECHNIK (OHNE ADV), FEINMECH., EBM-W.	1144.7	17.3	12.8	20.2	55.5	106.2	149.4	140.6
25 07 1)	HOLZ-, PAPIER- UND DRUCKGEWERBE	529.7	13.6	7.8	12.3	23.1	38.8	73.0	81.3
26	LEDER-, TEXTIL- U. BE- KLEIDUNGSGEWERBE	276.7	17.7	14.1	27.6	47.6	42.3	36.8	26.8
28 - 9	NAHRUNGS- U. GENUSS- MITTELGEWERBE	406.2	28.7	22.9	37.5	41.3	42.8	43.6	44.6
3	BAUGEWERBE	827.1	17.8	11.7	14.2	18.9	40.6	118.6	169.9
30	BAUHAUPTGEWERBE	569.4	7.1	5.7	7.1	8.5	18.4	58.7	117.7
31	AUSBAU- U. BAUHILFSGEW.	257.7	10.7	6.0	7.1	10.4	22.1	59.9	52.2
4 - 5	HANDEL UND VERKEHR	2333.2	106.1	79.6	130.2	187.0	271.4	273.0	271.7
4	HANDEL	1686.4	91.1	71.6	119.6	160.4	222.0	200.8	168.0
40 - 1	GROSSHANDEL	672.1	17.1	15.6	25.8	46.2	56.0	81.7	76.9
42	HANDELSVERMITTLUNG	143.7	8.8	4.2	6.4	8.0	11.2	13.1	11.9
43	EINZELHANDEL	870.6	65.2	51.8	87.4	104.2	144.8	106.0	79.2
5	VERKEHR UND NACHRICHTEN- VERMITTLUNG	646.8	15.0	8.0	10.6	26.6	49.4	72.2	103.7
50 0	EISENBAHNEN	76.6	0.2	0.1	0.3	0.9	3.2	7.8	17.6
50 7	DEUTSCHE BUNDESPOST	87.8	-	-	0.1	2.2	9.3	10.7	21.9
50, (OHNE 50 0, 7)	VERKEHR (OH. EISEN- BAHNEN U. BUNDESPOST)	482.4	14.8	7.9	10.2	23.5	36.9	53.7	64.2
6 - 9	SONST. WIRTSCHAFTSBEREICHE	4110.6	170.0	122.9	151.4	192.0	350.9	450.7	533.9
6	KREDITINSTITUTE UND VERSICHERUNGSGEWERBE	624.5	6.9	1.9	6.8	9.8	18.3	41.4	65.0
60	KREDIT- U. FINANZIE- RUNGSINSTITUTE	433.6	2.5	1.1	5.0	6.8	14.2	34.1	50.2
61	VERSICHERUNGSGEWERBE	190.9	4.4	0.8	1.8	3.0	4.1	7.3	14.8
7	Dienstleistungen, A.N.G.	2312.6	148.8	104.1	128.9	155.6	213.4	234.0	248.1
70 0	GASTSTAETTEN- UND BE- HERBERGUNGSGEWERBE	317.5	42.3	24.8	32.1	34.5	40.6	31.2	34.9
70 1 - 2	REINIGUNG, KOERPERPFLEGE	133.1	35.7	26.3	24.0	9.9	7.4	6.1	5.9
70 6 - 8	WISSENSCHAFT, BILDUNG, KUNST UND PUBLIZISTIK	463.7	7.3	5.3	7.4	11.0	29.4	46.9	54.5
71 0 - 1	GESUNDHEITS- UND VETERINAERWESSEN	659.2	26.2	23.1	32.5	58.9	79.2	82.6	86.2
71 2 - 7	RECHTS- UND WIRT- SCHAFTSBERATUNG USW.	532.3	28.2	18.0	21.9	27.2	36.7	41.9	41.4
71 8	SONST. DIENSTLEISTUNGEN	206.8	9.1	6.6	11.0	14.1	20.1	25.3	25.2
8	ORG. OH. ERWERBSCHARAKTER UND PRIVATE HAUSHALTE	263.7	9.3	8.7	8.3	9.3	20.9	25.1	29.4
	DARUNTER:								
80 0	KIRCHEN, REL. U. WELT- ANSCH. VEREINIGUNGEN	64.7	1.3	1.2	1.7	1.7	5.6	7.1	9.1
80 1 - 7	ORGANISATIONEN D. WIRT- SCHAFTSLEBENS U. UEBR.	181.6	2.5	4.3	4.3	5.4	13.6	17.3	20.0
9	GEBIETSKOERPERPERSCHAFTEN UND SOZIALVERSICHERUNG	909.6	5.0	8.2	7.4	17.3	98.3	150.2	191.4
90	GEBIETSKOERPERPERSCHAFTEN	787.2	4.8	7.5	5.2	14.7	85.4	132.0	171.9
96	SOZIALVERSICHERUNG	122.6	0.5	0.7	2.2	2.6	12.9	18.2	19.5
-	OHNE ANGABE	0.1	-	-	-	-	-	-	-
	INSGESAMT ...	13185.9	418.9	302.7	441.0	656.7	1078.6	1485.4	1693.0

*) PERSONEN MIT EINEM BESCHAEFDIGUNGSFALL, OHNE BESCHAEFDIGTE

IN BERUFLICHER AUSBILDUNG UND OHNE BESCHAEFDIGTE OHNE ENTGELT.

1) SYSTEMATIK DER WIRTSCHAFTSZWEIGE (FASSUNG FUER DIE BERUFSZAEHLUNG 1970), KURZBEZEICHNUNGEN.

2) FUER PERSONEN MIT EINEM EINKOMMEN UNTER DER BEITRAGSBEMESSUNGSGRENZE.

BUNDESGEBIET

WIRTSCHAFTSUNTERABTEILUNGEN SOWIE NACH DER HOEHE DES JAEHRLICHEN BEITRAGSPFLICHTIGEN BRUTTOARBEITSENTGELTS

DEUTSCHE

BRUTTOARBEITSENTGELT VON ... BIS UNTER ... DM								DURCH- SCHNITTL. ENTGELT JE PERSON	DURCH- SCHNITTL. ENTGELT JE PERSON 2)	NR. DER SYST. 1)
48000	52800	57600	62400	67200	72000	76800	78000 UND MEHR			
52800	57600	62400	67200	72000	76800	78000				
00								DM		
4.6	3.6	2.6	1.8	1.1	0.9	0.3	2.2	35340	34290	0
841.7	682.1	525.0	385.6	309.6	266.6	183.4	767.2	53261	50001	1 - 3
45.0	43.7	35.8	26.3	22.3	24.0	14.3	53.1	61198	57225	1
648.7	552.0	431.8	322.6	261.5	220.8	157.1	666.8	53239	49820	2
48.7	46.6	46.9	39.9	35.5	30.8	25.5	91.5	61616	57435	20
32.8	18.7	14.0	11.2	8.8	6.2	5.2	18.0	48932	46696	21
27.3	18.9	17.8	9.3	7.5	7.1	4.4	13.3	50935	48976	22
63.5	48.5	33.3	22.3	17.0	13.1	8.0	35.5	52920	50493	23
230.3	219.4	183.3	137.6	110.0	93.1	60.8	268.4	57131	53558	24, 25, 07, 1
122.6	100.0	69.2	59.6	46.6	45.6	33.3	165.8	53268	49079	25, (OHNE 25 07 1)
72.5	59.6	36.7	24.5	20.6	13.9	11.9	40.1	50481	48227	26
16.9	12.5	8.8	5.0	2.9	3.5	2.2	12.1	39667	37914	27
34.1	27.8	21.8	13.1	12.6	7.5	5.8	22.1	43223	41222	28 - 9
148.0	86.4	57.4	36.8	25.8	21.8	12.0	47.3	50301	48620	3
117.5	65.8	43.9	29.1	21.1	17.5	10.7	40.6	52606	50655	30
30.5	20.6	13.5	7.7	4.7	4.3	1.3	6.7	45209	44333	31
244.3	186.6	129.3	93.9	68.3	60.1	37.7	194.0	46935	44117	4 - 5
129.3	100.3	81.1	64.4	49.2	44.4	29.2	155.0	45655	42380	4
63.3	49.2	40.6	32.1	25.6	24.6	15.7	89.8	50955	46784	40 - 1
11.4	9.1	8.1	7.8	5.1	5.6	5.0	27.0	52308	48348	42
54.6	42.0	32.6	24.5	18.5	13.2	8.5	38.2	40465	38742	43
115.0	86.3	48.2	29.5	19.1	15.7	8.5	39.0	50273	48494	5
25.4	14.6	3.7	1.3	0.2	0.1	0.2	-	49109	49109	50 0
22.5	14.2	4.9	0.7	0.3	0.4	0.1	0.5	47823	47650	50 7
66.1	57.5	39.6	27.5	18.6	15.2	8.2	38.5	50903	48553	50, (OHNE 50 0, 7)
479.9	350.4	286.9	208.9	155.0	134.6	112.1	411.0	50149	47053	6 - 9
71.2	65.4	59.3	52.3	44.0	39.0	31.1	112.1	59567	55534	6
51.5	42.9	40.0	36.1	30.3	27.5	19.2	72.2	58994	55198	60
19.7	22.5	19.3	16.2	13.7	11.5	11.9	39.9	60867	56339	61
232.7	173.0	141.1	105.5	72.5	63.7	49.7	241.5	47614	44068	7
27.8	18.6	11.1	7.3	3.6	2.7	1.3	4.7	37279	36666	70 0
7.7	2.2	1.8	0.9	1.3	0.6	0.6	2.5	28858	27917	70 1 - 2
52.6	45.1	45.1	36.9	23.9	22.0	15.6	50.7	55416	52011	70 5 - 8
77.3	52.9	38.0	22.2	10.6	9.4	8.7	53.4	46126	43317	71 0 - 1
44.5	37.5	33.6	27.5	25.7	24.1	20.0	104.1	53488	47495	71 2 - 7
22.8	16.7	13.5	10.7	7.4	4.7	3.5	16.1	47732	45177	71 8
32.5	24.7	22.7	12.4	13.1	9.4	7.6	30.3	51817	48410	8
8.5	6.5	5.3	3.2	3.6	2.7	0.9	6.3	52097	49303	80 0
23.3	18.1	17.0	9.2	9.5	6.6	6.7	23.7	54149	50555	80 1 - 7
143.5	87.3	63.8	38.7	25.4	22.5	23.7	27.1	49646	46775	9
125.3	73.1	53.8	32.8	21.7	18.4	20.8	20.1	49400	48551	90
18.2	14.2	10.0	5.9	3.7	4.1	2.9	7.0	51221	49599	95
0.1	-	-	-	-	-	-	-	51441	51441	-
1570.6	1222.7	943.8	690.2	534.0	462.2	333.5	1374.4	51047	47893	

5 GANZJÄHRIG VOLLZEITBESCHÄFTIGTE PERSONEN *) 1991 NACH WIRTSCHAFTSABTEILUNGEN, AUSGEWÄHLTEN

5.7

NR. DER SYST. 1)	WIRTSCHAFTSGLIEDERUNG	INS- GESAMT	DAVON MIT EINEM JÄHRLICHEN BEITRAGSPFLICHTIGEN						
			UNTER 19200	19200 24000	24000 28800	28800 33600	33600 38400	38400 43200	43200 48000
									10
0	LAND- U. FORSTWIRTSCH., TIERH. UND FISCHEREI	7.9	0.6	0.8	0.6	1.4	1.3	1.4	0.7
1 - 3	PRODUZIERENDES GEWERBE	807.7	6.3	6.5	17.9	37.3	72.6	129.0	146.6
1	ENERGIEWIRTSCHAFT, WAS- SERVERSORGUNG, BERGBAU	23.3	-	-	0.1	0.6	1.3	2.1	5.9
2	VERARBEITENDES GEWERBE								
	(OHNE BAUGEWERBE)	696.2	5.9	6.0	17.2	34.9	66.5	112.6	119.2
20	CHEMISCHE INDUSTRIE U. MINERALÖLVERARB.	39.6	-	0.1	0.4	0.7	1.4	3.0	5.5
21	KUNSTSTOFF-, GUMMI- U. ASBESTVERARBEITUNG	51.6	0.3	0.5	1.7	5.0	6.1	11.4	10.9
22	GEW. U. VERARB. V. STEINEN U. ERDEN, FEINKER., GLAS	23.6	0.2	-	0.7	0.9	2.6	3.7	4.8
23	EISEN-, METALLERZ., GIES- SEREI U. STAHLVERF.	75.8	0.3	0.5	0.6	0.9	4.1	12.5	20.3
24, 25 07 1	STAHL-, MASCHINEN- U. FAHRZEUGBAU U. ADV.	209.5	1.2	0.5	1.3	3.6	9.3	21.3	28.8
25 (OHNE 25 07 1)	ELEKTROTECHNIK (OHNE ADV.) FEINMECH. EDM-W.	156.7	1.3	1.4	2.9	8.2	20.6	38.0	29.6
26	HOLZ-, PAPIER- UND DRUCKGEWERBE	53.2	0.5	0.2	1.2	3.3	5.6	8.2	6.3
27	LEDER-, TEXTIL- U. BE- KLEIDUNGSGEWERBE	44.8	0.9	1.3	3.7	6.5	10.6	9.5	5.3
28 - 9	NAHRUNGS- U. GENUSS- MITTELGEWERBE	40.4	1.2	1.5	4.5	5.9	6.2	5.2	5.5
3	BAUGEWERBE	69.2	0.4	0.5	0.6	1.8	4.8	14.1	21.5
30	BAUHAUPTGEWERBE	76.4	0.2	0.2	0.3	0.8	3.5	12.0	18.3
31	AUSBAU- U. BAUHLFSGEW.	12.8	0.2	0.3	0.3	1.0	1.3	2.1	3.2
4 - 5	HANDEL UND VERKEHR	134.6	5.1	4.1	7.9	10.6	15.8	17.6	20.6
4	HANDEL	85.5	3.6	2.9	6.9	8.2	12.3	11.9	9.7
40 - 1	GROSSHANDEL	42.4	0.7	0.8	2.5	2.7	5.5	5.6	6.0
42	HANDELSVERMITTLUNG	7.6	0.1	0.3	0.3	0.8	1.1	1.1	0.4
43	EINZELHANDEL	35.5	3.0	1.8	4.1	4.7	9.7	5.2	3.3
5	VERKEHR UND NACHRICHT- TENVERMITTLUNG	49.1	1.3	1.2	1.0	2.4	3.5	5.7	10.9
50 0	EISENBAHNEN	8.8	-	-	0.1	-	0.1	0.7	3.0
50 7	DEUTSCHE BUNDESPOST	3.9	-	-	0.1	-	0.3	1.1	1.1
50 (OHNE 50 0, 7)	VERKEHR (OH. EISEN- BAHNEN U. BUNDESPOST)	36.4	1.3	1.2	0.8	2.4	3.1	3.9	6.8
6 - 9	SONST. WIRTSCHAFTSBEREICHE	246.9	23.2	15.2	21.1	21.6	27.6	29.0	23.0
6	KREDITINSTITUTE UND VERSICHERUNGSGEWERBE	11.2	0.1	-	0.3	0.1	0.1	0.6	1.1
60	KREDIT- U. FINANZIE- RUNGSINSTITUTE	7.7	-	-	0.1	-	0.1	0.4	0.7
61	VERSICHERUNGSGEWERBE	3.5	0.1	-	0.2	0.1	-	0.2	0.4
7	Dienstleistungen, A.N.G.	196.7	21.9	14.6	19.3	19.8	21.3	21.1	16.4
70 0	GASTSTÄTTEN- UND BE- HERBERGUNGSGEWERBE	51.2	13.7	9.5	9.8	7.5	6.9	5.5	2.8
70 1 - 2	REINIGUNG, KÖRPERPFLEGE	25.0	4.6	3.0	5.6	4.9	1.9	2.3	0.9
70 6 - 8	WISSENSCHAFT, BILDUNG, KUNST UND PUBLIZISTIK	26.0	0.2	0.1	0.2	0.8	1.9	2.3	2.5
71 0 - 1	GESUNDHEITS- UND VETERINÄRWESSEN	48.2	1.8	0.9	1.7	3.4	7.6	7.6	5.7
71 2 - 7	RECHTS- UND WIRT- SCHAFTSBERATUNG USW.	19.4	0.9	0.7	0.5	1.4	1.0	1.2	1.8
71 8	SONST. DIENSTLEISTUNGEN	16.9	0.7	0.4	1.6	1.5	2.0	2.2	2.7
8	ORG. OH. ERWERBSCHARAKTER UND PRIVATE HAUSHALTE	12.0	1.0	0.2	0.6	0.7	1.2	1.3	1.4
	DARUNTER:								
80 0	KIRCHEN, REL. U. WELT- ANSCH. VEREINIGUNGEN	2.7	0.2	-	-	0.2	0.3	0.1	0.6
80 1 - 7	ORGANISATIONEN D. WIRT- SCHAFTSLEBENS U. UEBR.	7.9	0.3	0.1	0.3	0.2	0.9	1.2	0.9
9	GEBIETSKÖRPERSCHAFTEN UND SOZIALVERSICHERUNG	29.0	0.2	0.4	1.0	1.2	5.0	6.0	4.1
90	GEBIETSKÖRPERSCHAFTEN	27.7	0.2	0.2	1.0	1.1	4.9	5.7	3.9
96	SOZIALVERSICHERUNG	1.3	-	0.2	-	0.1	0.1	0.3	0.2
-	OHNE ANGABE	-	-	-	-	-	-	-	-
	INSGESAMT	1199.1	35.2	26.6	47.6	70.8	117.3	177.0	190.9

*) PERSONEN MIT EINEM BESCHÄFTIGUNGSFALL OHNE BESCHÄFTIGTE
IN BERUFLICHER AUSBILDUNG UND OHNE BESCHÄFTIGTE OHNE ENTGELT.
1) SYSTEMATIK DER WIRTSCHAFTSZWEIGE (FASUNG FÜR DIE BERUFSZÄHLUNG 1970), KURZBEZEICHNUNGEN.
2) FÜR PERSONEN MIT EINEM EINKOMMEN UNTER DER BEITRAGSBEMESSUNGSGRENZE.

BUNDESGEBIET

WIRTSCHAFTSUNTERABTEILUNGEN SOWIE NACH DER HOEHE DES JAEHRLICHEN BEITRAGSPFLICHTIGEN BRUTTOARBEITSENTGELTS

AUSLAENDER/-INNEN

BRUTTOARBEITSENTGELT VON ... BIS UNTER ... DM								DURCH- SCHNITTL. ENTGELT JE PERSON	DURCH- SCHNITTL. ENTGELT JE PERSON 2)	NR. DER SYST. 1)
48000	52800	57600	62400	67200	72000	76800	78000			
52800	57600	62400	67200	72000	76800	78000	UND MEHR			
00								DM		
0.2	0.3	0.3	-	0.1	-	-	0.2	36546	35469	0
129.9	89.2	62.2	36.9	23.5	16.2	7.6	26.0	48906	47932	1 - 3
6.1	3.4	1.4	0.6	0.7	-	-	1.2	50762	49075	1
103.9	75.7	55.3	32.5	20.5	14.3	7.3	23.2	48763	47774	2
7.4	5.8	3.1	3.2	2.8	1.1	0.7	4.4	56037	53291	20
5.5	4.0	2.5	0.9	0.1	0.7	0.3	0.7	44480	44019	21
4.1	3.2	1.6	0.5	0.4	0.3	0.2	0.5	47698	47042	22
17.1	7.4	5.0	3.3	1.8	0.7	0.5	0.6	48590	48455	23
33.4	31.2	30.8	17.1	11.0	7.9	2.8	9.4	54241	53126	24, 25 07 1
18.2	13.1	6.1	4.5	2.4	1.6	2.2	5.4	46548	45209	25, (OHNE 25 07 1)
10.4	6.7	3.2	2.3	1.2	1.2	0.4	0.5	47757	47470	26
2.6	2.1	1.2	0.1	0.3	0.4	0.2	0.1	39029	38941	27
4.2	2.2	1.9	0.6	0.5	0.4	-	0.5	40504	39939	28 - 9
19.9	10.1	5.5	3.9	2.3	1.9	0.3	1.6	49360	48856	3
18.2	9.1	4.9	3.3	2.2	1.8	0.2	1.4	50047	49525	30
1.7	1.0	0.6	0.6	0.1	0.1	0.1	0.2	45400	44863	31
15.5	9.8	6.9	5.1	3.0	2.0	1.5	9.1	45681	43553	4 - 5
7.6	4.5	3.7	2.9	1.9	1.4	0.9	6.9	44537	41599	4
4.5	2.9	2.6	1.7	0.8	0.9	0.5	5.0	48538	44599	40 - 1
1.2	0.1	0.1	0.4	0.4	0.1	0.1	1.1	48566	43702	42
1.9	1.6	1.0	0.6	1.0	0.4	0.3	0.8	36876	37973	43
7.9	5.3	3.2	2.2	1.1	0.6	0.6	2.2	48223	46826	5
2.9	1.6	0.3	0.1	-	0.1	-	-	49046	49046	50 0
0.9	0.3	0.1	-	-	-	-	-	45188	45188	50 7
4.1	3.5	2.8	2.1	1.1	0.6	0.6	2.2	46349	46441	50, (OHNE 50 0, 7)
19.2	15.1	11.8	6.7	7.1	6.0	3.4	19.0	43130	40248	5 - 9
1.2	1.3	1.6	0.6	0.9	1.0	0.2	2.1	60236	56136	6
0.7	0.9	1.1	0.4	0.8	0.7	0.2	1.8	62383	58287	60
0.5	0.4	0.6	0.2	0.1	0.3	-	0.6	59511	51763	61
13.1	9.9	8.6	5.1	4.1	3.8	2.6	15.6	41390	38236	7
2.4	1.1	0.6	0.7	0.3	0.1	0.1	0.2	29524	29356	70 0
0.4	0.8	0.6	0.1	-	-	-	-	29696	29696	70 1 - 2
2.6	2.0	2.3	1.0	1.7	2.0	1.4	5.0	58526	53886	70 6 - 8
5.1	3.4	2.5	1.5	0.6	0.6	0.5	5.3	47010	43161	71 0 - 1
1.2	1.5	1.0	1.3	1.1	0.8	0.3	4.7	54772	47346	71 2 - 7
1.4	1.1	1.5	0.5	0.4	0.3	0.2	0.4	43906	43079	71 6
1.3	1.4	0.5	0.6	0.6	0.5	0.1	0.7	46969	45046	8
0.5	0.5	0.1	-	-	-	-	0.3	47522	43712	80 0
0.7	0.8	0.4	0.5	0.6	0.5	0.1	0.4	50095	48607	80 1 - 7
3.6	2.5	1.2	0.4	1.5	0.7	0.6	0.6	45737	46077	9
3.5	2.4	1.2	0.4	1.5	0.7	0.5	0.5	45822	46249	90
0.1	0.1	-	-	-	-	0.1	0.1	44941	42186	96
-	-	-	-	-	-	-	-	-	-	-
164.8	114.4	81.2	48.7	33.7	24.2	12.5	54.3	47286	45825	

5 GANZJAHRIG VOLLZEITBESCHAFTIGTE PERSONEN *) 1991 NACH BERUFSBEREICHEN, -ABSCHNITTEN UND AUSGEWAHLTEN

LFD. NR.	BERUFLICHE GLIEDERUNG 1)	INS- GESAMT	DAVON MIT EINEM JAERHLICHEN BEITRAGSPFLICHTIGEN						
			UNTER	19200	24000	28800	33500	38400	43200
			19200	24000	28800	33500	38400	43200	48000
									10
									INS-
1	PFLANZENBAUER, TIERZUECHTER, FISCHEREIBERUFE	185.9	18.9	8.5	11.2	15.7	19.8	24.8	20.4
2	BERGLEUTE, MINERALGEWINNER	73.2	-	0.3	0.2	0.4	0.9	4.5	15.2
	FERTIGUNGSBERUFE								
3	STEINBEARBEITER, BAUSTOFF- HERSTELLER	30.7	0.2	0.3	0.3	0.7	1.4	4.7	6.7
4	KERAMIKER, GLASMACHER	52.6	0.3	1.0	2.5	6.5	9.0	10.0	10.3
5	CHEMIEARBEITER, KUNSTSTOFF- VERARBEITER	360.8	2.6	3.4	8.0	19.4	36.5	58.8	63.5
	DARUNTER:								
6	CHEMIEARBEITER	222.5	0.2	1.4	2.1	4.5	14.6	29.4	39.3
7	PAPIERHERSTELLER, -VERARBEITER, DRUCKER	234.0	3.5	2.4	5.5	12.5	15.4	28.9	32.5
	DARUNTER:								
8	DRUCKER	137.1	1.2	1.1	1.8	4.6	5.3	12.7	15.2
9	HOLZAUFBEREITER, HOLZWAREN- FERTIGER UND VERWANDTE BERUFE	49.2	1.4	1.3	1.9	3.8	5.4	8.5	10.2
10	METALLERZEUGER, -BEARBEITER	547.4	2.3	2.1	3.5	13.1	27.7	68.2	103.5
	DARUNTER:								
11	METALLVERFORMER (SPANEND)	237.1	0.3	0.4	0.7	2.4	7.8	25.0	43.2
12	SCHLOSSER, MECHANIKER UND ZUGEOBNETE BERUFE	1242.0	12.8	7.2	11.0	31.2	77.2	150.2	197.9
	DARUNTER:								
13	SCHLOSSER	547.2	2.5	1.3	2.1	7.0	22.1	61.4	90.2
14	MECHANIKER	291.4	5.0	2.8	4.1	12.7	30.2	45.1	41.5
15	ELEKTRIKER	449.0	2.8	2.6	3.8	10.4	25.1	55.0	69.3
16	MONTIERER UND METALLBERUFE, A.N.G.	409.2	7.4	5.0	12.5	34.8	66.2	87.1	68.3
17	TEXTIL- UND BEKLEIDUNGSBERUFE	172.8	14.7	10.1	22.0	35.2	32.3	23.4	16.0
	DARUNTER:								
18	TEXTILVERARBEITER	106.1	13.0	9.3	19.3	26.6	18.8	7.8	4.7
19	LEDERHERSTELLER, LEDER- UND FELLVERARBEITER	41.0	3.7	1.6	4.6	8.2	5.9	5.0	3.3
20	ERNAHRUNGSBERUFE	346.0	23.7	19.1	32.4	42.0	60.3	52.7	42.0
	DARUNTER:								
21	SPEISEBEREITER	157.4	18.1	13.4	15.7	19.8	32.7	23.9	13.1
22	BAUERBERUFE	492.5	2.0	1.4	2.7	7.1	20.3	74.2	135.0
	DARUNTER:								
23	MAURER, BETONBAUER	227.9	0.8	0.2	0.8	1.8	4.4	19.2	63.3
24	BAU-, RAUMHAUSSTATTER, POLSTERER	115.8	2.2	1.4	1.8	4.1	7.9	15.6	17.2
25	TISCHLER, MODELLBAUER	170.2	2.7	1.6	2.5	4.7	14.4	34.9	43.4
26	MALER, LACKIERER UND VERWANDTE BERUFE	158.4	2.3	1.6	1.6	3.5	11.8	36.5	35.4
27	WARENPRUEFER, VERBANDFERTIG- MACHER	282.9	7.2	5.1	14.4	31.8	39.5	48.5	42.5
28	HILFSARBEITER OHNE NAEBERE TAETIGKEITSANGABE	126.2	1.0	1.7	4.7	8.8	14.0	17.5	15.8
29	MASCHINISTEN UND ZUGEOBRIEGE BERUFE	151.4	0.2	-	-	0.4	3.5	8.3	22.7
30	ZUSAMMEN	5444.1	93.3	70.9	135.0	278.2	479.0	789.0	935.5
	TECHNISCHE BERUFE								
31	INGENIEURE, CHEMIKER, PHYSIKER, MATHEMATIKER	459.5	0.7	0.7	1.0	0.5	0.5	1.9	3.7
	DARUNTER:								
32	INGENIEURE	417.7	0.7	0.6	0.9	0.5	0.5	1.7	3.5
33	TECHNIKER, TECHNISCHE SONDER- FACHKRAEFTE	862.4	5.4	3.8	7.1	11.5	21.5	34.2	52.0
	DARUNTER:								
34	TECHNIKER	662.7	2.8	1.1	2.2	3.7	9.4	15.5	25.8
35	ZUSAMMEN	1321.9	6.1	4.5	8.1	12.1	22.0	35.1	55.7
	DIENTSTLEISTUNGSBERUFE								
36	WARENKAUFLEUTE	975.4	77.5	53.2	93.0	93.3	118.0	75.5	53.0
37	DIENTSTLEISTUNGSKAUFLEUTE UND ZUGEOBRIEGE BERUFE	630.0	5.6	3.8	7.5	13.1	25.5	47.1	62.1
	DARUNTER:								
38	BANK-, VERSICHERUNGSKAUF- LEUTE	498.8	2.2	1.2	5.4	7.1	15.0	34.8	50.8
39	VERKEHRSBERUFE	1138.4	16.4	11.3	23.8	52.5	105.9	179.0	215.5
	DARUNTER:								
40	BERUFE DES LANDVERKEHRS	532.9	11.5	4.9	7.9	15.8	33.1	63.5	97.4
41	ORGANISATIONS-, VERWALTUNGS-, BUEROBERUFE	2780.0	102.9	74.9	97.1	128.4	240.4	292.4	303.5
	DARUNTER:								
42	BUEROFACH-, BUEROHILFS- KRAEFTE	2012.5	89.4	54.9	80.4	112.1	215.1	253.4	273.0
43	ORDNUNGS-, SICHERHEITSBERUFE	204.5	8.3	4.7	5.5	7.2	15.9	28.7	35.0
44	SCHRIFTWERKSCHAFFENDE, SCHRIFT- WERKORDNENDE SOWIE KUNST- LERISCHE BERUFE	121.2	2.8	1.7	2.9	4.2	7.3	10.3	9.4
45	GESUNDHEITSBERUFE	518.4	20.8	20.8	31.8	51.5	60.5	68.0	82.2
	DARUNTER:								
46	AERZTE, APOTHEKER	85.5	0.5	1.1	1.1	1.0	1.5	1.0	0.8
47	SOZIAL- UND ERZIEHUNGSBERUFE, ANDERWEITIG NICHT GENANNT GEISTES- UND NATURWISSEN- SCHAFTLICHE BERUFE	405.9	3.8	3.7	7.4	8.0	25.1	35.3	48.5
	DARUNTER:								
48	SOZIALPFLEGERISCHE BERUFE	236.2	1.4	2.3	5.4	5.4	20.1	30.0	39.2
49	LEHRER	95.2	0.7	0.6	1.1	1.2	2.7	3.8	5.5
50	ALLGEMEINE DIENTSTLEISTUNGS- BERUFE	509.3	94.9	60.8	53.3	62.5	72.8	51.4	36.5
	DARUNTER:								
51	REINIGUNGSBERUFE	234.4	31.7	15.8	23.8	28.4	35.2	33.9	25.8
52	ZUSAMMEN	7383.2	335.0	244.9	332.5	420.9	571.5	787.8	855.9
53	SONSTIGE ARBEITSKRAEFTE	5.5	0.8	0.2	0.5	0.2	0.8	0.2	0.2
54	OHNE ANGABE	0.1	-	-	-	-	0.1	-	-
55	INSGESAMT	14385.0	454.1	329.3	488.5	727.5	1194.1	1642.4	1883.9

*) PERSONEN MIT EINEM BESCHAETFIGUNGSFALL, OHNE BESCHAETFIGTE
IN BERUFLICHER AUSBILDUNG UND OHNE BESCHAETFIGTE OHNE ENTGELT.
1) KLASSIFIZIERUNG DER BERUFE, STATISTISCHES BUNDESAMT, AUSGABE 1978.
2) FUER PERSONEN MIT EINEM EINKOMMEN UNTER DER BEITRAGSBEMESSUNGSGRENZE.

BUNDESGBIET

-GRUPPEN SOWIE NACH DER HOEHE DES JAERHLICHEN BEITRAGSPFLICHTIGEN BRUTTOARBEITSENTGELTS

BRUTTOARBEITSENTGELT VON ... BIS UNTER ... DM								DURCH- SCHNITTL. ENTGELT JE PERSON	DURCH- SCHNITTL. ENTGELT JE PERSON 2)	LFD. NR.
48000	52800	57600	62400	67200	72000	76800	78000	78000 UND MEHR	DM	
00										
GESAMT										
12.7	7.9	4.6	2.3	2.4	1.3	1.4	4.0	38884	37884	1
23.2	16.1	7.0	2.6	1.2	0.7	0.4	0.5	51745	51564	2
6.5	4.5	2.1	1.1	0.9	0.9	0.2	0.2	49471	49284	3
5.1	3.0	2.2	0.7	0.4	0.5	-	0.1	42255	42158	4
57.7	41.8	26.5	18.2	13.0	6.9	1.9	2.4	47893	47692	5
41.8	32.2	21.4	15.4	11.0	5.4	1.7	2.1	51147	50891	6
36.3	31.9	22.1	14.6	9.4	5.0	3.9	6.9	50328	49229	7
20.6	22.0	17.3	11.6	7.7	4.4	3.7	7.9	54278	52820	8
7.6	4.2	2.5	0.5	0.5	0.2	0.1	0.1	43224	43154	9
102.9	82.7	59.5	37.0	21.4	12.3	4.6	5.6	51307	50987	10
46.1	41.0	28.9	18.6	10.7	5.8	2.9	2.3	52859	52523	11
216.4	173.1	128.1	87.7	57.2	40.5	14.9	36.6	51857	51063	12
105.9	83.1	61.9	40.2	27.2	19.4	5.8	17.1	53212	52412	13
42.3	35.1	27.5	17.2	10.5	7.5	3.0	5.4	49030	48483	14
77.0	58.5	44.4	28.9	20.8	15.4	10.0	15.0	52440	51555	15
45.7	31.7	24.6	11.9	5.4	3.3	0.7	1.5	43581	43555	16
5.9	3.9	3.4	1.2	0.6	0.6	0.3	0.2	34854	34814	17
2.8	1.3	1.2	0.5	0.2	0.3	0.3	-	31253	31253	18
2.7	1.6	0.7	0.7	0.2	0.4	0.1	0.3	36366	36059	19
26.3	18.0	11.2	6.5	3.8	3.4	1.7	2.9	38787	38455	20
7.9	5.0	2.5	1.9	0.8	1.1	0.5	1.0	35072	34797	21
109.7	54.4	30.3	20.8	12.2	10.8	4.7	6.9	49799	49398	22
62.9	29.8	15.1	12.1	6.8	5.2	1.4	3.1	51407	51039	23
21.6	14.2	12.2	6.6	4.2	3.6	0.6	2.4	49911	49316	24
28.2	17.2	8.8	4.5	3.4	1.7	0.9	1.3	46599	46317	25
24.1	16.5	12.3	5.5	3.5	1.7	0.5	1.5	47373	47080	26
32.0	22.9	14.9	8.9	5.7	4.0	1.5	2.9	43623	43267	27
22.8	23.1	11.4	4.3	1.6	0.8	0.1	0.6	46758	46605	28
32.5	29.1	23.4	15.1	10.1	7.7	2.9	5.4	55188	55422	29
865.0	642.3	440.6	274.7	174.3	119.9	49.7	95.7	48293	47751	30
5.9	12.5	19.9	25.1	33.7	40.9	43.9	258.5	73849	67801	31
5.8	11.8	19.0	23.5	31.5	35.4	40.9	236.4	73707	67770	32
64.0	75.1	81.8	83.9	80.5	82.5	70.5	187.6	63792	59651	33
38.5	55.0	64.3	57.1	55.5	72.6	62.1	173.9	66782	62513	34
59.9	88.5	101.7	109.0	114.2	123.4	114.4	455.1	57288	51457	35
51.0	44.4	38.6	34.4	35.2	31.5	23.4	132.2	45704	40538	36
66.9	50.5	58.9	51.3	45.2	38.8	32.0	110.4	59090	55072	37
54.8	48.7	47.5	41.4	39.1	33.9	27.1	90.7	50241	55295	38
188.2	130.0	88.4	45.9	29.5	18.3	7.2	22.3	47553	47251	39
99.9	80.7	57.3	29.0	14.5	8.2	3.0	5.1	49381	49050	40
252.3	205.4	172.1	135.4	113.8	107.8	84.9	455.7	52509	47481	41
223.2	158.3	129.0	92.7	72.7	58.0	44.0	125.3	47723	45705	42
32.4	19.5	15.1	11.9	5.4	5.0	2.3	7.6	47955	45828	43
9.7	7.3	9.1	5.0	7.4	5.5	7.2	27.4	58147	52342	44
78.9	55.2	35.9	21.9	9.5	9.4	7.5	53.5	47519	44142	45
1.7	1.5	2.1	2.4	2.3	4.1	4.7	59.8	72015	58145	46
50.1	42.3	42.8	33.1	24.0	20.8	14.8	45.2	55893	53053	47
38.4	29.5	25.3	15.5	8.6	5.4	2.5	3.9	50310	49844	48
7.2	5.3	12.3	10.5	9.4	5.5	7.2	14.8	52321	59434	49
24.7	15.9	9.0	5.8	3.4	2.5	0.5	4.9	32395	31953	50
15.4	10.8	5.9	3.0	1.4	0.5	0.3	0.4	35429	35355	51
754.2	581.6	470.9	349.7	275.4	240.8	179.9	571.2	49810	45032	52
0.4	0.5	0.2	0.5	0.2	0.3	0.2	1.2	50005	43784	53
-	-	-	-	-	-	-	-	35364	35364	54
1735.4	1337.1	1025.0	738.9	557.7	485.4	345.0	1428.7	50733	47711	55

6 GANZJAHRIG VOLLZEITBESCHAFTIGTE PERSONEN *) 1991 NACH BERUFSBEREICHEN, -ABSCHNITTEN UND AUSGEWAHLTEN

LFD. NR.	BERUFLICHE GLIEDERUNG 1)	INS- GESAMT	DAVON MIT EINEM JAERHLICHEN BEITRAGSPFLICHTIGEN						
			UNTER	19200	24000	28800	33600	38400	43200
			19200	24000	28800	33600	38400	43200	48000
10									
MAENN-									
1	PFLANZENBAUER, TIERZUECHTER, FISCHEREIBERUFE	121.4	11.4	3.8	4.5	8.4	16.6	22.5	19.0
2	BERGLEUTE, MINERALGEWINNER	73.1	-	0.2	0.2	0.4	0.9	4.5	15.2
FERTIGUNGSBERUFE									
3	STEINBEARBEITER, BAUSTOFF- HERSTELLER	29.5	0.2	0.1	0.3	0.3	1.3	4.4	6.6
4	KERAMIKER, GLASMACHER	35.4	-	-	0.5	1.6	4.3	7.6	8.7
5	CHEMIEARBEITER, KUNSTSTOFF- VERARBEITER	274.8	0.3	0.3	1.0	5.5	14.7	38.2	54.6
6	DARUNTER: CHEMIEARBEITER	181.9	0.1	0.1	0.3	1.4	4.9	17.8	32.8
7	PAPIERHERSTELLER, -VERARBEITER, DRUCKER	177.8	0.3	0.2	1.0	3.0	5.9	18.1	26.6
8	DARUNTER: DRUCKER	111.8	0.2	0.1	0.6	1.5	2.4	7.8	11.3
9	HOLZAUFBEREITER, HOLZWAREN- FERTIGER UND VERWANDTE BERUFE	42.2	0.4	0.2	1.1	2.1	5.7	7.7	9.8
10	METALLERZEUGER, -BEARBEITER	498.4	0.6	0.5	0.9	3.9	15.4	57.4	96.4
11	DARUNTER: METALLVERFORMER (SPANEND)	228.3	0.2	0.1	0.3	1.5	6.1	24.2	40.9
12	SCHLOSSER, MECHANIKER UND ZUGEHORNETE BERUFE	1205.0	10.5	5.1	7.7	25.5	69.3	144.1	194.2
13	DARUNTER: SCHLOSSER	541.1	2.3	1.3	1.9	6.2	20.6	59.5	89.5
14	MECHANIKER	284.3	5.6	2.5	3.6	11.7	28.6	43.1	41.1
15	ELEKTRIKER	420.9	1.9	2.0	2.7	7.4	18.7	46.0	65.5
16	MONTIERER UND METALLBERUFE, A. N. G.	231.6	0.3	1.0	2.3	5.2	17.6	39.1	50.9
17	TEXTIL- UND BEKLEIDUNGSBERUFE	55.5	0.5	0.2	0.2	2.3	9.7	14.5	12.5
18	DARUNTER: TEXTILVERARBEITER	8.9	0.2	0.1	0.1	0.3	1.9	1.3	1.7
19	LEDERHERSTELLER, LEDER- UND FELLVERARBEITER	19.4	0.3	0.2	0.3	2.0	3.9	3.5	3.0
20	ERNAHRUNGSBERUFE	209.3	8.2	7.2	10.2	18.5	29.3	32.7	35.1
21	DARUNTER: SPEISEBEREITER	61.5	5.6	4.3	5.1	6.4	8.0	7.2	8.0
22	BAUBERUFE	490.8	1.7	1.4	2.7	6.8	19.9	73.8	134.9
23	DARUNTER: MALER, BETONBAUER, MALER, MALAUSSTATTER, POLSTERER	227.4	0.6	0.2	0.8	1.8	4.3	19.1	63.3
24	BAU- MALAUSSTATTER, POLSTERER	103.6	9.9	0.6	0.5	2.0	6.3	13.2	16.8
25	TISCHLER, MODELLBAUER	185.7	2.1	1.3	2.1	4.0	13.1	33.9	43.3
26	MALER, LACKIERER UND VERWANDTE BERUFE	148.5	1.7	1.4	0.7	2.0	9.8	34.5	34.5
27	WARENPRUEFER, VERSANDFERTIG- MACHER	171.5	0.7	-	1.5	3.8	14.0	27.9	35.0
28	HILFSARBEITER OHNE NAHERE TÄTIGKEITSANGABE	99.0	0.4	0.4	1.8	4.5	8.4	11.9	13.8
29	MASCHINISTEN UND ZUGEHORIGE BERUFE	189.0	0.2	-	-	0.3	3.3	7.9	22.3
30	ZUSAMMEN	4538.0	31.2	22.1	37.6	100.7	270.6	616.4	854.5
TECHNISCHE BERUFE									
31	INGENIEURE, CHEMIKER, PHYSIKER, MATHEMATIKER	443.2	0.3	0.4	0.5	0.6	0.3	1.3	2.8
32	DARUNTER: INGENIEURE	404.2	0.3	0.4	0.5	0.5	0.3	1.2	2.8
33	TECHNIKER, TECHNISCHE SONDER- FACHKRÄFTE	740.1	2.1	0.2	1.6	3.4	9.3	17.0	33.1
34	DARUNTER: TECHNIKER	619.8	1.6	0.1	0.7	1.8	4.7	11.2	20.0
35	ZUSAMMEN	1183.3	2.4	0.6	2.1	4.0	9.6	18.3	35.9
DIENSTLEISTUNGSBERUFE									
36	WARENKAUFLER	466.5	8.0	5.5	10.7	19.3	28.1	32.1	37.2
37	DIENSTLEISTUNGSKAUFLER UND ZUGEHORIGE BERUFE	373.1	1.8	0.8	1.3	3.4	8.5	15.1	22.0
38	DARUNTER: BANK-, VERSICHERUNGSKAUF- LEUTE	287.1	0.5	-	0.9	1.8	3.1	9.9	15.2
39	VERKEHRSBERUFE	1036.0	11.6	5.6	13.6	36.5	87.1	163.0	202.5
40	DARUNTER: BERUFE DES LANOVERKEHRS	519.8	9.4	3.7	6.7	14.7	31.8	61.2	95.9
41	ORGANISATIONS-, VERWALTUNGS-, BUEROBERUFE	1175.7	12.7	5.5	9.7	15.7	37.4	59.4	82.7
42	DARUNTER: BUEROFACH-, BUEROHILFS- KRÄFTE	526.5	8.7	3.5	6.4	12.3	32.2	51.0	71.3
43	ORDNUNGS-, SICHERHEITSBERUFE	182.5	4.7	1.9	4.0	5.7	13.7	24.4	32.2
44	SCHRIFTWERKSCHAFFENDE, SCHRIFT- WERKORDNENDE SOWIE KUNST- LERISCHE BERUFE	70.7	0.8	0.5	0.7	0.7	2.5	4.0	4.5
45	GESUNDHEITSBERUFE	137.9	0.7	0.8	1.4	1.5	4.3	7.0	13.3
46	DARUNTER: AERZTE, APOTHEKER	56.7	-	0.2	0.5	0.4	0.6	-	0.2
47	SOZIAL- UND ERZIEHUNGSBERUFE, ANDERWEITIG NICHT GENANNT GEISTES- UND NATURWISSEN- SCHAFTLICHE BERUFE	180.7	0.9	0.5	1.6	1.4	3.9	5.0	11.5
48	DARUNTER: SOZIALPFLEGERISCHE BERUFE	80.1	0.1	0.1	0.4	0.9	1.5	2.8	5.7
49	LEHRER	62.6	0.4	0.2	0.4	0.4	1.0	1.9	3.3
50	ALLGEMEINE DIENSTLEISTUNGS- BERUFE	148.9	11.1	7.1	10.1	13.7	14.6	18.9	24.8
51	DARUNTER: REINIGUNGSBERUFE	95.9	1.5	1.6	3.3	7.6	9.9	15.5	21.1
52	ZUSAMMEN	3772.0	52.3	29.3	53.0	97.9	200.3	330.9	430.7
53	SONSTIGE ARBEITSKRÄFTE	4.3	0.1	-	0.2	-	0.6	0.1	0.2
54	OHNE ANGABE	0.1	-	-	-	-	0.1	-	-
55	INSGESAMT	9992.2	97.4	56.0	97.6	211.4	498.7	992.7	1365.6

*) PERSONEN MIT EINEM BESCHAFTIGUNGSFALL, OHNE BESCHAFTIGTE
IN BERUFLICHER AUSBILDUNG UND OHNE BESCHAFTIGTE OHNE ENTGELT.
1) KLASSIFIZIERUNG DER BERUFE, STATISTISCHES BUNDESAMT, AUSGABE 1975.
2) FUER PERSONEN MIT EINEM EINKOMMEN UNTER DER BEITRAGSBEMESSUNGSGRENZE.

BUNDESGBEIT

-GRUPPEN SOWIE NACH DER HOEHE DES JAEHRLICHEN BEITRAGSPFLICHTIGEN BRUTTOARBEITSENTGELTS

BRUTTOARBEITSENTGELT VON ... BIS UNTER ... DM								DURCH- SCHNITT- ENTGELT JE PERSON	DURCH- SCHNITT- ENTGELT JE PERSON 2)	LFD. NR.
48000	52800	57600	62400	67200	72000	76800	78000	78000 UND MEHR		
52800	57600	62400	67200	72000	76800	78000			DM	
00										
LICH										
12.3	7.8	4.0	2.3	2.3	1.2	1.4	3.9	42018	40824	1
23.2	16.1	7.0	2.6	1.2	0.7	0.4	0.6	51785	51604	2
6.4	4.5	2.1	1.1	0.9	0.9	0.2	0.2	50034	49843	3
5.9	3.0	2.1	0.7	0.4	0.5	-	0.1	45187	45097	4
52.7	39.5	26.1	18.1	13.0	6.8	1.8	2.2	51263	51047	5
37.8	30.3	21.1	15.4	11.0	5.3	1.6	2.0	53536	53264	6
31.8	29.5	20.6	14.0	9.2	4.9	3.9	8.8	54313	53073	7
17.6	20.0	16.0	11.0	7.6	4.3	3.7	7.8	57122	55547	8
7.1	4.2	2.5	0.5	0.5	0.2	0.1	0.1	45341	45263	9
100.8	81.9	59.2	36.8	21.3	12.3	4.6	6.4	52691	52362	10
45.5	40.6	28.7	16.5	10.7	5.8	2.9	2.3	53341	53089	11
214.7	171.0	126.8	87.4	56.9	40.4	14.9	36.6	52302	51499	12
105.6	82.7	61.9	40.0	27.2	19.4	5.8	17.1	53366	52562	13
42.0	35.0	27.5	17.2	10.5	7.5	3.0	8.4	49342	48787	14
75.0	67.5	44.3	28.9	20.7	15.4	9.9	15.0	53341	52430	15
40.1	29.1	24.0	11.5	5.0	3.3	0.7	1.4	49061	48885	16
7.3	3.2	2.6	1.1	0.6	0.6	0.2	0.2	44573	44452	17
1.3	0.6	0.5	0.4	0.1	0.2	0.2	-	45974	45974	18
2.6	1.3	0.7	0.6	0.2	0.4	0.1	0.3	44126	43594	19
23.8	15.8	10.6	6.4	3.6	3.4	1.7	2.6	43311	42641	20
6.3	3.7	2.0	1.8	0.7	1.1	0.6	0.9	39657	39089	21
109.6	54.3	30.3	20.8	12.2	10.8	4.7	6.9	49653	49451	22
62.8	29.8	16.1	12.1	6.8	5.2	1.4	3.1	51452	51085	23
21.0	13.4	11.7	6.4	4.0	3.8	0.6	2.4	51542	50914	24
28.1	17.2	8.6	4.5	3.4	1.7	0.9	1.3	46948	46702	25
23.3	15.9	11.9	5.5	3.5	1.7	0.6	1.5	48000	47694	26
29.8	21.4	14.3	8.9	5.7	4.0	1.5	2.9	49932	49449	27
18.7	20.5	11.2	4.3	1.6	0.8	0.1	0.6	49180	48996	28
32.2	28.3	23.3	15.1	10.1	7.7	2.9	5.4	56314	55541	29
830.9	621.5	433.1	272.7	172.7	119.5	49.4	95.0	50985	50406	30
5.0	10.7	18.2	23.6	31.4	39.3	42.4	266.4	74313	68527	31
4.9	10.1	17.5	22.2	29.4	37.3	39.5	237.2	74166	68450	32
48.1	65.3	74.1	75.7	75.8	78.9	69.5	186.0	65619	62578	33
34.0	51.8	60.7	63.8	64.6	70.6	61.6	172.6	67983	63843	34
53.1	76.0	92.3	99.3	107.2	118.2	111.9	452.4	69501	64017	35
31.3	31.5	30.3	27.4	30.5	27.5	21.5	124.6	59205	52349	36
27.6	30.0	33.5	32.5	33.2	32.1	28.4	101.8	64763	59796	37
20.0	21.4	25.4	25.0	26.5	27.8	24.2	84.3	66425	61614	38
180.2	126.9	87.0	46.3	28.6	18.2	7.0	22.0	48943	48312	39
99.1	79.7	57.0	28.9	14.5	8.1	3.0	6.1	49743	49408	40
90.1	66.0	63.7	75.6	66.6	74.6	64.8	409.0	63903	56332	41
71.8	65.2	55.6	45.1	36.8	36.0	30.8	99.7	57702	53836	42
31.2	18.7	14.6	11.6	5.4	4.9	2.3	7.2	49580	48391	43
4.5	4.2	6.0	5.4	4.9	4.4	5.3	22.1	63656	57122	44
14.0	13.7	10.9	9.5	4.7	4.3	4.9	46.8	62219	54111	45
0.6	0.6	0.5	1.8	1.3	1.6	3.1	45.0	74848	62720	46
16.7	15.8	20.4	19.5	16.3	14.4	10.7	41.0	63454	59184	47
8.9	8.4	10.4	7.2	4.6	3.5	2.0	3.3	58077	56917	48
4.3	4.7	7.2	8.0	7.1	6.5	4.4	12.8	64599	61154	49
17.3	11.7	7.3	4.1	2.1	1.8	0.6	3.7	42074	41159	50
14.9	10.0	5.9	3.0	1.3	0.6	0.3	0.4	45049	44912	51
413.0	338.5	293.7	232.2	194.3	182.2	145.6	778.2	57655	52352	52
0.1	0.5	0.2	0.6	0.1	0.3	0.2	1.1	59517	53163	53
-	-	-	-	-	-	-	-	35384	35384	54
1332.6	1060.4	830.3	609.7	477.8	422.1	308.8	1331.1	56738	52169	55

6 GANZJÄHRIG VOLLZEITBESCHÄFTIGTE PERSONEN *) 1991 NACH BERUFSBEREICHEN, -ABSCHNITTEN UND AUSGEWÄHLTEN

LFD. NR.	BERUFLICHE GLIEDERUNG 1)	INS- GESAMT	DAVON MIT EINEM JÄHRLICHEN BEITRAGSPFLICHTIGEN							
			UNTER	19200	24000	28800	33600	38400	43200	
			19200	24000	28800	33600	38400	43200	48000	
										10
										WEIB-
1	PFLANZENBAUER, TIERZÜCHTER, FISCHEREIBERUFE	34.5	7.5	4.7	6.7	7.3	3.2	2.3	1.4	
2	BERGLEUTE, MINERALGEWINNER	0.1	-	0.1	-	-	-	-	-	
FERTIGUNGSBERUFE										
3	STEINBEARBEITER, BAUSTOFF- HERSTELLER	1.2	-	0.2	-	0.4	0.1	0.3	0.1	
4	KERAMIKER, GLASMACHER	17.2	0.3	1.0	2.0	4.9	4.7	2.4	1.6	
5	CHEMIEARBEITER, KUNSTSTOFF- VERARBEITER	85.0	2.5	3.1	7.0	13.9	21.6	20.6	8.9	
6	DARUNTER:	40.6	0.1	1.3	1.8	3.1	9.7	11.6	6.5	
7	PAPIERHERSTELLER, -VERARBEITER, DRUCKER	55.2	3.3	2.2	4.6	9.5	10.6	10.8	5.9	
8	DARUNTER:	25.3	1.0	1.0	1.2	3.1	2.9	4.9	3.9	
9	HOLZAUFBEREITER, HOLZWAREN- FERTIGER UND VERWANDTE BERUFE	7.0	1.0	1.1	0.8	1.7	0.7	0.8	0.4	
10	METALLERZEUGER, -BEARBEITER	49.0	1.7	1.6	2.7	9.2	12.3	10.8	7.1	
11	DARUNTER:	8.8	0.1	0.3	0.4	0.9	1.7	1.8	2.3	
12	METALLVERFORMER (SPANEND)	37.0	2.3	2.1	3.3	5.7	7.9	5.1	3.7	
13	SCHLOSSER, MECHANIKER UND ZUGEORDNETE BERUFE	5.1	0.2	-	0.2	0.8	1.5	1.9	0.6	
14	DARUNTER:	7.1	0.4	0.3	0.5	1.0	1.6	2.0	0.8	
15	ELEKTRIKER	28.1	0.8	0.6	1.1	3.0	5.4	9.0	3.8	
16	MONTIERER UND METALLBERUFE, A. N. G.	177.6	7.1	5.9	10.3	29.5	50.6	46.0	17.4	
17	TEXTIL- UND BEKLEIDUNGSBERUFE	117.3	14.2	9.9	21.8	32.9	22.6	8.9	3.8	
18	DARUNTER:	97.2	12.8	9.2	19.2	26.3	16.9	6.5	3.0	
19	LEDERHERSTELLER, LEDER- UND PELLVERARBEITER	21.6	3.4	1.4	4.3	6.2	3.0	2.5	0.3	
20	ERNÄHRUNGSBERUFE	135.7	15.5	11.9	22.2	23.5	31.0	20.0	6.9	
21	DARUNTER:	95.8	12.5	9.1	10.6	13.4	24.7	15.7	5.1	
22	SPEISEBEREITER	1.7	0.3	-	-	0.3	0.4	0.4	0.1	
23	DARUNTER:	0.5	0.2	-	-	-	0.1	0.1	-	
24	BAU-, RAUMHAUSSTATTER, POLSTERER	12.2	1.3	0.8	1.3	2.1	1.6	2.4	0.4	
25	TISCHLER, MODELLBAUER	4.5	0.6	0.3	0.4	0.7	1.3	1.0	0.1	
26	MALER, LACKIERER UND VERWANDTE BERUFE	9.8	0.6	0.2	0.9	1.5	2.0	2.0	0.8	
27	WARENPRÜFER, VERBANDSFERTIG- MACHER	111.4	6.5	6.1	12.8	28.0	25.6	20.6	7.5	
28	HILFSARBEITER OHNE NAHERE TÄTIGKEITSANGABE	29.2	0.6	1.3	2.9	4.3	5.6	5.6	2.0	
29	MASCHINISTEN UND ZUGEHÖRIGE BERUFE	2.4	-	-	-	0.1	0.3	0.4	0.4	
30	ZUSAMMEN	905.1	52.1	48.8	95.4	177.5	208.4	172.6	70.9	
TECHNISCHE BERUFE										
31	INGENIEURE, CHEMIKER, PHYSIKER, MATHEMATIKER	16.3	0.4	0.3	0.5	-	0.2	0.6	0.9	
32	DARUNTER:	13.8	0.4	0.2	0.4	-	0.2	0.5	0.7	
33	INGENIEURE	13.8	0.4	0.2	0.4	-	0.2	0.5	0.7	
34	TECHNIKER, TECHNISCHE SONDER- FACHKRAFTE	122.3	3.3	3.6	5.5	8.1	12.2	17.2	18.9	
35	DARUNTER:	42.9	1.2	1.0	1.5	1.9	4.7	5.4	5.8	
36	TECHNIKER	136.6	3.7	3.9	5.0	8.1	12.4	17.8	19.8	
DIENSTLEISTUNGSBERUFE										
37	WARENKAUFLEUTE	508.9	59.5	55.7	82.3	74.0	89.9	43.5	25.8	
38	DIENTSTLEISTUNGSKAUFLEUTE UND ZUGEHÖRIGE BERUFE	256.9	3.8	3.0	6.3	9.7	17.0	31.0	40.1	
39	DARUNTER:	211.7	1.7	1.2	4.5	5.3	11.9	24.9	35.6	
40	BANK-, VERSICHERUNGSKAUF- LEUTE	102.4	5.8	5.7	10.3	15.1	18.8	16.0	14.1	
41	DARUNTER:	13.1	2.1	1.2	1.2	1.1	1.3	2.4	1.5	
42	BERUFE DES LANDVERKEHRS	1604.3	90.2	69.4	87.4	112.7	203.0	233.0	220.8	
43	DARUNTER:	1385.0	80.7	61.3	74.0	99.8	183.9	212.4	201.7	
44	KRAFTE	22.1	3.6	2.8	1.6	1.5	2.2	4.3	2.6	
45	ORDNUNGS-, SICHERHEITSBERUFE	50.8	2.0	1.2	2.2	3.5	4.7	6.3	4.9	
46	DRUCKUNGS-, SICHERHEITSBERUFE	480.8	20.1	20.0	30.4	50.0	55.2	61.0	68.9	
47	DARUNTER:	28.9	0.8	0.9	0.5	0.6	0.9	1.0	0.6	
48	AERZTE, APOTHEKER	225.2	2.9	3.1	5.8	6.6	21.2	29.3	37.0	
49	SOZIAL- UND ERZIEHUNGSBERUFE, ANDERWEITIG NICHT GENANNT	175.1	1.3	2.2	5.0	5.5	18.8	27.2	33.5	
50	GEISTES- UND NATURWISSEN- SCHAFTLICHE BERUFE	32.6	0.3	0.4	0.7	0.8	1.7	1.9	2.2	
51	DARUNTER:	360.4	83.8	53.7	53.2	48.9	58.2	32.5	11.8	
52	REINIGUNGSBERUFE	137.5	30.2	14.2	20.5	20.8	25.3	18.4	4.7	
53	ZUSAMMEN	3511.2	282.7	215.6	279.5	323.0	471.2	455.9	425.2	
54	SONSTIGE ARBEITSKRAFTE	2.3	0.7	0.2	0.3	0.2	0.2	0.1	-	
55	OHNE ANGABE	-	-	-	-	-	-	-	-	
56	INSGESAMT	4692.8	355.7	273.3	390.9	516.1	695.4	649.7	518.3	

*) PERSONEN MIT EINEM BESCHÄFTIGUNGSFALL OHNE BESCHÄFTIGTE
IN BERUFLICHER AUSBILDUNG UND OHNE BESCHÄFTIGTE OHNE ENTLOHNT.
1) KLASSTIFIZIERUNG DER BERUFE, STATISTISCHES BUNDESAMT, AUSGABE 1975.
2) FUER PERSONEN MIT EINEM EINKOMMEN UNTER DER BEITRAGSBEMESSUNGSGRENZE.

BUNDESGEBIET

-GRUPPEN SOWIE NACH DER HÖHE DES JÄHRLICHEN BEITRAGSPFLICHTIGEN BRUTTOARBEITSENTGELTS

BRUTTOARBEITSENTGELT VON ... BIS UNTER ... DM								DURCH- SCHNITTL. ENTGELT JE PERSON	DURCH- SCHNITTL. ENTGELT JE PERSON 2)	LFD. NR.
48000	52800	57600	62400	67200	72000	76800	78000			
52800	57600	62400	67200	72000	76800	78000	UND MEHR			
00								DM		
LICH										
0.4	0.1	0.6	-	0.1	0.1	-	0.1	27856	27710	1
-	-	-	-	-	-	-	-	22709	22709	2
0.1	-	-	-	-	-	-	-	35636	35636	3
0.2	-	0.1	-	-	-	-	-	34194	34194	4
5.0	2.3	0.4	0.1	-	0.1	0.1	0.2	37127	37032	5
4.0	1.9	0.3	-	-	0.1	0.1	0.1	40446	40352	6
4.6	2.4	1.5	0.6	0.2	0.1	-	0.1	37722	37651	7
3.0	2.0	1.3	0.6	0.2	0.1	-	0.1	41712	41666	8
0.5	-	-	-	-	-	-	-	30464	30464	9
2.1	0.8	0.3	0.2	0.1	-	-	0.1	37231	37147	10
0.6	0.4	0.2	0.1	-	-	-	-	40647	40647	11
1.7	2.1	1.3	0.3	0.3	0.1	-	0.1	37363	37273	12
0.3	0.4	-	0.2	-	-	-	-	39640	39540	13
0.3	0.1	0.1	-	-	-	-	-	38640	38540	14
2.0	1.0	0.1	-	0.1	-	0.1	-	38940	38940	15
5.6	2.6	0.6	0.3	0.4	-	-	0.1	36666	36642	16
1.6	0.7	0.8	0.1	0.1	0.1	0.1	-	30270	30270	17
1.5	0.7	0.7	0.1	0.1	0.1	0.1	-	29906	29906	18
0.1	0.3	-	0.1	-	-	-	-	29397	29397	19
2.5	2.2	0.6	0.1	0.2	-	-	0.1	31860	31826	20
1.6	1.3	0.5	0.1	0.1	-	-	0.1	32123	32075	21
0.1	0.1	-	-	-	-	-	-	34278	34278	22
0.1	-	-	-	-	-	-	-	30666	30666	23
0.6	0.8	0.5	0.2	0.2	-	-	-	36062	36062	24
0.1	-	-	-	-	-	-	-	32236	32236	25
0.8	0.6	0.4	-	-	-	-	-	37866	37866	26
2.2	1.5	0.6	-	-	-	-	-	33911	33911	27
4.1	2.6	0.2	-	-	-	-	-	38549	38549	28
0.3	0.8	0.1	-	-	-	-	-	47808	47808	29
34.1	20.8	7.5	2.0	1.6	0.4	0.3	0.7	34813	34779	30
0.9	1.8	1.7	1.6	2.3	1.6	1.5	2.1	61239	58761	31
0.9	1.7	1.5	1.3	2.1	1.1	1.3	1.2	60266	58636	32
15.9	10.8	7.7	8.2	4.7	3.6	1.0	1.6	46666	46271	33
4.6	4.2	3.6	3.3	2.0	2.0	0.5	1.3	49118	48216	34
16.6	12.6	9.4	9.7	7.0	6.2	2.6	3.7	48396	47586	35
19.7	12.9	8.3	7.0	5.7	4.1	1.9	7.6	33329	32661	36
39.3	30.6	25.4	18.6	13.0	6.7	3.6	8.6	50652	49912	37
34.6	27.3	22.2	15.4	11.5	6.1	2.9	6.4	51855	51040	38
8.0	3.1	1.4	0.6	0.9	0.1	0.2	0.3	36630	36709	39
0.8	1.0	0.3	0.1	-	0.1	-	-	35015	35015	40
172.2	120.4	88.4	60.6	45.2	33.2	20.1	47.7	44160	43122	41
151.4	103.1	73.4	47.6	35.9	22.0	13.2	25.6	43212	42556	42
1.2	0.6	0.5	0.3	-	0.1	-	0.4	34990	34197	43
5.1	3.1	3.1	2.6	2.6	2.1	1.9	5.3	50435	47203	44
64.9	41.5	26.0	12.3	4.8	5.1	2.6	16.7	43428	42164	45
1.1	0.7	1.6	0.6	1.0	2.5	1.6	14.8	56461	54350	46
33.4	26.6	22.4	13.6	7.7	6.4	4.1	5.2	49626	49160	47
29.5	21.2	15.9	9.3	4.0	1.9	0.5	0.6	47659	47555	48
2.9	3.6	5.1	2.8	2.3	3.1	2.8	2.0	57946	56636	49
7.4	4.2	1.7	1.7	1.3	0.8	-	1.2	28397	28231	50
1.5	0.8	-	-	0.1	-	-	-	26650	26650	51
351.2	243.1	177.2	117.6	81.1	56.6	34.4	93.0	41616	40654	52
0.3	0.1	-	-	0.1	-	-	0.1	32221	30141	53
-	-	-	-	-	-	-	-	-	-	54
402.8	276.7	194.7	129.2	89.9	64.3	37.2	97.5	40397	39596	55

7 GANZJAEHRIG VOLLZEITBESCHAEFTE PERSONEN *) 1991 NACH

LFD. NR.	LAND	INS- GESAMT	DARON MIT EINEM JAEHRLICHEN BEITRAGSPFLICHTIGEN						
			UNTER	19200	24000	28800	33600	38400	43200
			19200	24000	28800	33600	38400	43200	48000

10

INS-

01	BADEN-WUERTTEMBERG	2482.3	67.0	51.8	73.8	112.3	183.0	264.1	298.9
02	BAYERN	2635.9	88.6	64.6	99.1	165.9	262.1	337.5	367.0
03	BERLIN-WEST	495.5	12.9	9.3	14.8	29.9	48.5	63.6	66.9
04	BREMEN	190.0	4.7	3.8	5.6	7.9	13.7	19.2	21.9
05	HAMBURG	480.8	7.9	6.6	11.8	17.8	29.1	46.1	47.7
06	HESSEN	1405.4	37.9	27.4	41.4	59.6	98.6	145.1	167.8
07	NIEDERSACHSEN	1422.0	59.9	36.2	59.7	78.1	124.4	175.2	201.2
08	NORDRHEIN-WESTFALEN	3861.4	114.7	87.6	121.3	177.9	304.3	421.8	508.7
09	RHEINLAND-PFALZ	738.7	32.1	22.9	29.7	41.7	65.9	82.6	103.2
10	SAARLAND	234.9	8.9	5.3	10.0	11.7	20.4	27.6	35.1
11	SCHLESWIG-HOLSTEIN	456.9	19.5	13.7	21.3	24.6	44.1	59.6	65.6
12	FRUEHERES BUNDESGEBIET 2) ...	14385.0	454.1	329.3	488.5	727.5	1194.1	1642.4	1883.9

MAENN-

01	BADEN-WUERTTEMBERG	1656.5	12.1	8.1	12.2	24.6	64.0	138.3	206.2
02	BAYERN	1713.1	17.7	10.9	18.2	46.8	106.4	216.0	266.7
03	BERLIN-WEST	305.9	4.0	3.2	3.9	11.6	20.2	32.4	42.1
04	BREMEN	134.3	1.0	0.6	1.0	3.0	5.9	11.2	15.6
05	HAMBURG	315.7	1.9	2.4	3.5	6.6	10.4	22.3	28.2
06	HESSEN	949.1	8.8	4.0	7.7	18.4	39.4	66.4	117.8
07	NIEDERSACHSEN	976.5	11.4	5.6	14.3	24.5	62.1	117.7	153.5
08	NORDRHEIN-WESTFALEN	2663.6	27.0	13.7	24.6	49.0	128.7	256.1	379.3
09	RHEINLAND-PFALZ	606.3	6.9	4.1	5.8	14.6	31.3	55.3	79.1
10	SAARLAND	167.2	2.1	1.3	1.7	4.3	10.1	18.1	27.1
11	SCHLESWIG-HOLSTEIN	301.9	4.5	2.2	4.7	8.1	20.2	39.9	48.0
12	FRUEHERES BUNDESGEBIET 2) ...	9692.2	97.4	56.0	97.6	211.4	498.7	992.7	1365.6

WEIB-

01	BADEN-WUERTTEMBERG	803.6	54.9	43.7	61.6	87.7	119.0	125.8	92.7
02	BAYERN	922.8	70.9	53.7	80.9	119.1	155.7	122.5	98.3
03	BERLIN-WEST	190.6	8.9	6.1	10.9	18.4	28.3	31.2	24.8
04	BREMEN	55.7	3.7	3.2	4.6	4.9	7.8	8.0	6.3
05	HAMBURG	165.1	6.0	4.4	8.3	11.2	18.7	23.8	19.5
06	HESSEN	456.3	29.1	23.4	33.7	41.2	59.2	58.7	50.0
07	NIEDERSACHSEN	445.5	48.5	30.7	46.4	63.6	62.3	57.5	47.7
08	NORDRHEIN-WESTFALEN	1197.8	87.7	73.8	96.7	126.9	175.6	165.7	129.4
09	RHEINLAND-PFALZ	232.4	25.2	18.8	23.9	27.1	34.6	27.3	24.1
10	SAARLAND	67.7	6.8	4.0	8.3	7.4	10.3	9.5	8.0
11	SCHLESWIG-HOLSTEIN	155.0	16.0	11.6	16.6	16.5	23.9	19.7	17.5
12	FRUEHERES BUNDESGEBIET 2) ...	4692.8	356.7	273.3	390.9	516.1	695.4	649.7	518.3

- *) PERSONEN MIT EINEM BESCHAEFDIGUNGSFALL, OHNE BESCHAEFTE
IN BERUFLICHER AUSBILDUNG UND OHNE BESCHAEFTE OHNE ENTGELT.
1) FUER PERSONEN MIT EINEM EINKOMMEN UNTER DER BEITRAGSBEMESSUNGSGRENZE.
2) EINSCHL. "OHNE ANGABE" DES LANDERSCHLUESSELS.

BUNDESGEBIET

DER HOEHE DES JAEHRLICHEN BEITRAGSPFLICHTIGEN BRUTTOARBEITSENTGELTS UND LAENDERN

BRUTTOARBEITSENTGELT VON ... BIS UNTER ... DM								DURCH- SCHNITTL. ENTGELT JE PERSON	DURCH- SCHNITTL. ENTGELT JE PERSON 1)	LFD. NR.
48000	52800	57600	62400	67200	72000	76800	78000 UND MEHR			
00								DM		
GESAMT										
304.8	234.8	199.1	136.0	108.6	91.0	74.1	263.3	52078	48973	01
307.7	214.5	150.2	112.0	85.0	74.8	49.8	257.1	49079	45951	02
58.0	44.9	35.9	26.7	18.4	16.9	9.0	40.8	49992	47484	03
21.7	21.3	17.4	11.7	8.9	8.6	6.2	17.4	52837	49970	04
51.9	46.9	37.6	33.9	25.3	25.6	17.1	75.3	55650	51500	05
170.7	134.7	105.2	78.9	63.0	52.8	40.8	181.5	52855	49120	06
164.5	132.2	100.5	67.6	48.7	41.6	25.9	106.1	48681	46306	07
482.6	374.0	283.7	205.1	160.6	132.7	98.2	387.3	51259	48237	08
87.1	69.6	51.3	32.6	29.4	22.1	11.4	57.1	48653	46195	09
29.7	23.7	17.4	11.2	6.8	6.8	4.9	15.4	48930	46728	10
56.7	40.8	26.7	22.0	13.0	13.5	8.6	27.3	47620	45689	11
1735.4	1337.1	1025.0	738.9	567.7	486.4	346.0	1428.7	50733	47711	12
LICH										
231.5	189.8	166.0	115.0	92.6	81.3	67.6	250.3	57609	53982	01
239.3	166.5	119.3	89.1	69.4	63.2	43.7	238.9	54292	50446	02
39.4	30.7	25.4	19.7	14.4	13.9	8.1	37.0	54241	50972	03
17.0	16.3	15.0	10.4	7.4	7.6	5.6	16.7	57119	54164	04
32.1	33.1	26.7	25.5	19.5	20.8	14.2	68.5	60203	55271	05
125.9	101.4	82.3	62.9	50.2	44.1	34.0	165.8	57547	53209	06
130.5	108.4	86.4	59.7	43.9	37.5	24.4	99.7	53711	50932	07
377.6	304.5	230.7	170.7	137.4	115.7	88.1	360.5	56042	52542	08
69.3	58.8	43.4	28.3	25.4	19.5	10.4	54.1	53767	50867	09
25.2	20.6	15.3	9.9	6.1	6.3	4.6	14.6	53599	51032	10
44.9	32.3	21.6	16.5	11.5	12.2	8.3	24.8	52582	50307	11
1332.6	1060.4	830.3	609.7	477.8	422.1	308.8	1331.1	55738	52169	12
LICH										
73.3	44.7	34.1	21.0	16.0	9.7	6.6	13.0	40665	40052	01
68.4	48.0	30.9	22.9	15.6	11.6	6.1	18.2	39401	38525	02
18.6	14.2	10.5	7.0	4.0	3.0	0.9	3.8	43172	42463	03
4.7	5.0	2.4	1.3	1.5	1.0	0.6	0.7	41487	41029	04
19.8	13.6	10.9	8.4	5.8	4.8	2.9	6.8	45944	45610	05
44.8	33.3	22.9	16.0	12.8	8.7	6.8	15.7	43095	41852	06
34.0	26.6	15.1	8.1	4.8	4.1	1.6	6.4	37857	37099	07
105.1	69.5	53.0	35.4	23.2	17.0	10.1	26.7	40625	39772	08
17.8	10.8	7.9	4.3	4.0	2.6	1.0	3.0	37513	36984	09
4.5	3.1	2.1	1.3	0.7	0.5	0.4	0.8	37398	36912	10
11.8	8.6	4.9	3.5	1.5	1.3	0.3	2.5	37956	37299	11
402.8	276.7	194.7	129.2	89.9	64.3	37.2	97.6	40397	39596	12

FRUEHERES BUNDESGEBIET

8 GANZJAHRIG VOLLZEITBESCHAFTIGTE PERSONEN *) 1991 NACH DER HOEHE DES JAERLICHEN BEITRAGSPFLICHTIGEN BRUTTOARBEITSENTGELTS SOWIE ARBEITER/ARBEITERINNEN UND ANGESTELLTEN

JAERLICHES BEITRAGSPFLICHTIGES BRUTTOARBEITSENTGELT VON ... BIS UNTER ... DM		INSGESAMT			1000 MAENNERN			FRAUEN		
		INS- GESAMT	AR- BEITER/ -INNEN	ANGE- STELLTE	ZU- SAMMEN	AR- BEITER	ANGE- STELLTE	ZU- SAMMEN	AR- BEITER- INNEN	ANGE- STELLTE
INSGESAMT										
UNTER - 2400		0.9	0.5	0.4	0.2	0.2	-	0.7	0.3	0.4
2400 - 4800		1.1	0.7	0.4	0.4	0.4	-	0.7	0.3	0.4
4800 - 7200		27.6	9.5	18.0	4.2	2.7	1.5	23.4	6.9	16.5
7200 - 9600		42.2	20.3	21.9	9.4	6.5	2.9	32.8	13.6	19.0
9600 - 12000		55.9	33.6	22.3	15.1	11.5	3.6	40.8	22.1	18.7
12000 - 14400		85.6	49.7	35.9	21.8	15.8	6.0	63.8	33.9	29.9
14400 - 16800		105.5	51.5	45.1	21.1	16.6	4.5	85.5	44.9	40.6
16800 - 19200		134.2	68.8	65.4	25.2	18.6	6.6	109.0	50.2	58.8
19200 - 21600		153.7	73.4	80.3	27.0	19.4	7.6	125.7	54.0	72.7
21600 - 24000		175.6	83.9	91.7	29.0	20.8	8.2	145.6	63.1	83.5
24000 - 26400		223.5	108.3	115.2	42.4	29.8	12.6	181.1	78.5	102.6
26400 - 28800		265.0	137.0	128.0	55.2	41.3	13.9	209.8	95.7	114.1
28800 - 31200		318.7	163.2	135.5	63.1	54.2	18.9	235.6	119.0	116.6
31200 - 33600		405.8	229.3	179.5	128.3	101.4	26.9	280.5	127.9	152.6
33600 - 35000		538.1	301.1	237.0	203.0	151.8	41.2	335.1	139.3	195.8
35000 - 38400		655.0	387.5	268.5	295.7	242.5	53.2	360.3	145.0	215.3
38400 - 40800		777.1	500.8	276.3	439.5	371.4	68.1	337.6	129.4	208.2
40800 - 43200		855.3	553.7	301.6	553.2	470.6	82.6	312.1	93.1	219.0
43200 - 45600		929.0	601.6	327.4	658.5	548.3	110.2	270.6	53.3	217.5
45600 - 48000		954.9	624.2	330.7	707.1	585.3	120.8	247.8	37.9	209.9
48000 - 50400		958.5	585.4	313.1	686.7	550.3	125.4	211.8	25.1	186.7
50400 - 52800		936.9	522.6	314.3	645.9	502.7	143.2	191.0	19.9	171.1
52800 - 55200		710.1	427.0	283.1	557.5	412.8	144.8	152.5	14.2	138.3
55200 - 57600		627.0	357.6	269.4	502.8	347.5	155.3	124.2	10.1	114.1
57600 - 60000		547.2	287.2	250.0	442.8	281.9	160.9	104.4	5.3	99.1
60000 - 62400		477.8	231.7	245.1	387.5	227.9	159.6	90.3	1.8	86.5
62400 - 64800		398.3	172.6	225.5	325.7	172.5	154.7	72.6	1.8	70.8
64800 - 67200		340.5	131.4	209.2	284.0	129.9	154.1	55.6	1.5	55.1
67200 - 69600		158.3	54.4	103.9	131.6	53.8	77.8	25.7	0.5	25.1
69600 - 72000		409.4	124.5	284.8	345.2	123.1	223.1	63.2	1.5	61.7
72000 - 74400		115.5	30.4	85.2	97.6	29.4	68.2	19.0	1.0	18.0
74400 - 76800		240.2	57.0	183.2	209.5	55.9	153.6	30.7	1.1	29.6
76800 - 79200		129.5	29.5	100.0	115.0	28.8	86.2	14.5	0.8	13.8
79200 - 81600		345.0	41.9	304.1	308.8	40.1	268.7	37.2	1.8	35.4
81600 - 84000		1428.7	159.0	1269.7	1331.1	143.9	1187.2	97.6	15.1	82.5
84000 - 86400		1428.7	159.0	1269.7	1331.1	143.9	1187.2	97.6	15.1	82.5
86400 - 88800		1428.7	159.0	1269.7	1331.1	143.9	1187.2	97.6	15.1	82.5
88800 - 91200		1428.7	159.0	1269.7	1331.1	143.9	1187.2	97.6	15.1	82.5
91200 - 93600		1428.7	159.0	1269.7	1331.1	143.9	1187.2	97.6	15.1	82.5
93600 - 96000		1428.7	159.0	1269.7	1331.1	143.9	1187.2	97.6	15.1	82.5
96000 - 98400		1428.7	159.0	1269.7	1331.1	143.9	1187.2	97.6	15.1	82.5
98400 - 100800		1428.7	159.0	1269.7	1331.1	143.9	1187.2	97.6	15.1	82.5
100800 - 103200		1428.7	159.0	1269.7	1331.1	143.9	1187.2	97.6	15.1	82.5
103200 - 105600		1428.7	159.0	1269.7	1331.1	143.9	1187.2	97.6	15.1	82.5
105600 - 108000		1428.7	159.0	1269.7	1331.1	143.9	1187.2	97.6	15.1	82.5
108000 - 110400		1428.7	159.0	1269.7	1331.1	143.9	1187.2	97.6	15.1	82.5
110400 - 112800		1428.7	159.0	1269.7	1331.1	143.9	1187.2	97.6	15.1	82.5
112800 - 115200		1428.7	159.0	1269.7	1331.1	143.9	1187.2	97.6	15.1	82.5
115200 - 117600		1428.7	159.0	1269.7	1331.1	143.9	1187.2	97.6	15.1	82.5
117600 - 120000		1428.7	159.0	1269.7	1331.1	143.9	1187.2	97.6	15.1	82.5
120000 - 122400		1428.7	159.0	1269.7	1331.1	143.9	1187.2	97.6	15.1	82.5
122400 - 124800		1428.7	159.0	1269.7	1331.1	143.9	1187.2	97.6	15.1	82.5
124800 - 127200		1428.7	159.0	1269.7	1331.1	143.9	1187.2	97.6	15.1	82.5
127200 - 129600		1428.7	159.0	1269.7	1331.1	143.9	1187.2	97.6	15.1	82.5
129600 - 132000		1428.7	159.0	1269.7	1331.1	143.9	1187.2	97.6	15.1	82.5
132000 - 134400		1428.7	159.0	1269.7	1331.1	143.9	1187.2	97.6	15.1	82.5
134400 - 136800		1428.7	159.0	1269.7	1331.1	143.9	1187.2	97.6	15.1	82.5
136800 - 139200		1428.7	159.0	1269.7	1331.1	143.9	1187.2	97.6	15.1	82.5
139200 - 141600		1428.7	159.0	1269.7	1331.1	143.9	1187.2	97.6	15.1	82.5
141600 - 144000		1428.7	159.0	1269.7	1331.1	143.9	1187.2	97.6	15.1	82.5
144000 - 146400		1428.7	159.0	1269.7	1331.1	143.9	1187.2	97.6	15.1	82.5
146400 - 148800		1428.7	159.0	1269.7	1331.1	143.9	1187.2	97.6	15.1	82.5
148800 - 151200		1428.7	159.0	1269.7	1331.1	143.9	1187.2	97.6	15.1	82.5
151200 - 153600		1428.7	159.0	1269.7	1331.1	143.9	1187.2	97.6	15.1	82.5
153600 - 156000		1428.7	159.0	1269.7	1331.1	143.9	1187.2	97.6	15.1	82.5
156000 - 158400		1428.7	159.0	1269.7	1331.1	143.9	1187.2	97.6	15.1	82.5
158400 - 160800		1428.7	159.0	1269.7	1331.1	143.9	1187.2	97.6	15.1	82.5
160800 - 163200		1428.7	159.0	1269.7	1331.1	143.9	1187.2	97.6	15.1	82.5
163200 - 165600		1428.7	159.0	1269.7	1331.1	143.9	1187.2	97.6	15.1	82.5
165600 - 168000		1428.7	159.0	1269.7	1331.1	143.9	1187.2	97.6	15.1	82.5
168000 - 170400		1428.7	159.0	1269.7	1331.1	143.9	1187.2	97.6	15.1	82.5
170400 - 172800		1428.7	159.0	1269.7	1331.1	143.9	1187.2	97.6	15.1	82.5
172800 - 175200		1428.7	159.0	1269.7	1331.1	143.9	1187.2	97.6	15.1	82.5
175200 - 177600		1428.7	159.0	1269.7	1331.1	143.9	1187.2	97.6	15.1	82.5
177600 - 180000		1428.7	159.0	1269.7	1331.1	143.9	1187.2	97.6	15.1	82.5
180000 - 182400		1428.7	159.0	1269.7	1331.1	143.9	1187.2	97.6	15.1	82.5
182400 - 184800		1428.7	159.0	1269.7	1331.1	143.9	1187.2	97.6	15.1	82.5
184800 - 187200		1428.7	159.0	1269.7	1331.1	143.9	1187.2	97.6	15.1	82.5
187200 - 189600		1428.7	159.0	1269.7	1331.1	143.9	1187.2	97.6	15.1	82.5
189600 - 192000		1428.7	159.0	1269.7	1331.1	143.9	1187.2	97.6	15.1	82.5
192000 - 194400		1428.7	159.0	1269.7	1331.1	143.9	1187.2	97.6	15.1	82.5
194400 - 196800		1428.7	159.0	1269.7	1331.1	143.9	1187.2	97.6	15.1	82.5
196800 - 199200		1428.7	159.0	1269.7	1331.1	143.9	1187.2	97.6	15.1	82.5
199200 - 201600		1428.7	159.0	1269.7	1331.1	143.9	1187.2	97.6	15.1	82.5
201600 - 204000		1428.7	159.0	1269.7	1331.1	143.9	1187.2	97.6	15.1	82.5
204000 - 206400		1428.7	159.0	1269.7	1331.1	143.9	1187.2	97.6	15.1	82.5
206400 - 208800		1428.7	159.0	1269.7	1331.1	143.9	1187.2	97.6	15.1	82.5
208800 - 211200		1428.7	159.0	1269.7	1331.1	143.9	1187.2	97.6	15.1	82.5
211200 - 213600		1428.7	159.0	1269.7	1331.1	143.9	1187.2	97.6	15.1	82.5
213600 - 216000		1428.7	159.0	1269.7	1331.1	143.9	1187.2	97.6	15.1	82.5
216000 - 218400										

Anhang

Gegenüberstellung der "Systematik der Wirtschaftszweige (Fassung für die Berufszählung 1970)" zu dem
"Verzeichnis der Wirtschaftszweige für die Statistik der Bundesanstalt für Arbeit",
Ausgabe 1973 (WS)

Nr. der Systematik	Wirtschaftsgliederung	Nr. der WS-Systematik
0	Land- und Forstwirtschaft, Tierhaltung und Fischerei	00 - 03
1 - 3	Produzierendes Gewerbe	04 - 61
1	Energiewirtschaft und Wasserversorgung, Bergbau	04 - 08
2	Verarbeitendes Gewerbe (ohne Baugewerbe)	09 - 58
20	Chemische Industrie (einschl. Kohlenwertstoffindustrie) und Mineralöl- verarbeitung	09 - 11
21	Kunststoff-, Gummi- und Asbestverarbeitung	12 - 13
22	Gewinnung und Verarbeitung von Steinen und Erden; Feinkeramik und Glasgewerbe	14 - 16
23	Eisen- und NE-Metallerzeugung, Gießerei und Stahlverformung	17 - 22
24, 25 07 1	Stahl-, Maschinen- und Fahrzeugbau 1)	23 - 33
25 (ohne 25 07 1)	Elektrotechnik 2), Feinmechanik und Optik; Herstellung von EBM-Waren, Musikinstrumenten, Sportgeräten, Spiel- und Schmuckwaren	34 - 39
26	Holz-, Papier- und Druckgewerbe	40 - 44
27	Leder-, Textil- und Bekleidungsgewerbe	45 - 53
28 - 9	Nahrungs- und Genußmittelgewerbe	54 - 58
3	Baugewerbe	59 - 61
30	Bauhauptgewerbe	59 - 60
31	Ausbau- und Bauhilfsgewerbe	61
4 - 5	Handel und Verkehr	62 - 68
4	Handel	62
40 - 1	Großhandel	620
42	Handelsvermittlung	621
43	Einzelhandel	622 - 625
5	Verkehr und Nachrichtenübermittlung	63 - 68
50 0	Eisenbahnen	63
50 7	Deutsche Bundespost	64
50 (ohne 50 0, 7)	Verkehr (ohne Eisenbahnen und Deutsche Bundespost)	65 - 68
6 - 9	Sonstige Wirtschaftsbereiche (Dienstleistungen)	69 - 94
6	Kreditinstitute und Versicherungsgewerbe	69
60	Kredit- und sonstige Finanzierungsinstitute	690
61	Versicherungsgewerbe	691
7	Dienstleistungen, soweit anderweitig nicht genannt	70 - 86
70 0	Gaststätten- und Beherbergungsgewerbe	70 - 71
70 1 - 2	Reinigung (einschl. Schornsteinfegergewerbe) und Körperpflege	72 - 73
70 6 - 8	Wissenschaft, Bildung, Kunst und Publizistik	74 - 77
71 0 - 1	Gesundheits- und Veterinärwesen	78
71 2 - 7	Rechts- und Wirtschaftsberatung sowie andere, vorwiegend für Unternehmen erbrachte Dienstleistungen	79 - 81, 820
71 8	Sonstige Dienstleistungen	83 - 86, 821, 822
8	Organisationen ohne Erwerbscharakter und Private Haushalte	87 - 90
	darunter:	
80 0	Christliche Kirchen, Orden, religiöse und weltanschauliche Vereinigungen	89
80 1 - 7	Organisationen des Wirtschaftslebens und übrige Organisationen ohne Erwerbscharakter	87 - 88
9	Gebietskörperschaften und Sozialversicherung	91 - 94
90	Gebietskörperschaften	91, 92, 94
96	Sozialversicherung	93
-	Ohne Angabe	-

1) Einschl. Herstellung von Geräten und Einrichtungen für die automatische Datenverarbeitung.

2) Ohne Herstellung von Geräten und Einrichtungen für die automatische Datenverarbeitung.

Fachserie 1: Bevölkerung und Erwerbstätigkeit

Reihe 1: Gebiet und Bevölkerung

Die *vierteljährlichen* Berichte (z.T. mit langen Reihen) enthalten aktuelle Angaben über die Eheschließungen, Geborenen und Gestorbenen. Ferner werden die Wanderungen der Deutschen und Ausländer/-innen zwischen den Bundesländern und über die Grenzen des Bundesgebietes sowie fortgeschriebene Einwohnerzahlen (Bevölkerungsbilanz) nach Bundesländern dargestellt.

Im *jährlichen* Bericht (z.T. mit langen Reihen und kreisweiser Gliederung) werden detaillierte Ergebnisse über die Bevölkerungsentwicklung veröffentlicht. Nachgewiesen sind u.a. Grund- und Verhältniszahlen über Eheschließungen und Ehelösungen, Geburten, Gestorbene und Wanderungen. Dabei wird nach einer Vielzahl von Merkmalen, wie Geschlecht, Alter, Familienstand und Staatsangehörigkeit differenziert. Ehelösungen werden nach Art des Urteils, nach Scheidungsgründen, Ehedauer und Kinderzahl der Ehegatten aufgeschlüsselt. Die Gesamtwanderung ist nach Wanderungen über die Grenzen des Bundesgebietes und nach der Binnenwanderung untergliedert. Außerdem werden Modellrechnungen der Bevölkerung gebracht. Zu Vergleichszwecken enthält der Bericht bevölkerungsstatistische Zahlen für das *Ausland*. Nachgewiesen sind u. a. Grund- und Verhältniszahlen über Eheschließungen, Ehelösungen, Geborene und Gestorbene. Darüber hinaus ist auch die Entwicklung der Bevölkerung sowie ihre Zusammensetzung nach Alter und Familienstand dargestellt.

1.S.: Sonderbeiträge (unregelmäßige Folge)

Als 1.S.2 liegt die Allgemeine Sterbetafel für die Bundesrepublik Deutschland 1986/88 (Gebietsstand vor dem 3.10.1990) mit ausführlichen Erläuterungen der Berechnungsmethode und der Ergebnisse vor.

Reihe 2: Ausländische Bevölkerung

Die Ausländer/-innen im Bundesgebiet werden *jährlich* nach Staatsangehörigkeit, Alter, Familienstand, Geschlecht und Aufenthaltsdauer nachgewiesen. *Regional* wird nach Bundesländern und z.T. nach kreisfreien Städten und Landkreisen differenziert. (Dieser Bericht ist bis einschl. 1994 unter dem Titel „Ausländer“ erschienen).

Reihe 3: Haushalte und Familien

In *jährlicher* Folge bringt diese Reihe eine Fülle von Angaben aus dem Mikrozensus über Haushalte und Familien. Sie vermitteln - z.T. in länderweiser Gliederung - wichtige Strukturzahlen über Größe und Zusammensetzung der Familien sowie über die soziale und wirtschaftliche Situation der Haushalte.

Reihe 4: Erwerbstätigkeit

4.1: Struktur der Erwerbsbevölkerung

4.1.1: Stand und Entwicklung der Erwerbstätigkeit

Diese *Jahresreihe* enthält Ergebnisse des Mikrozensus und informiert über nahezu alle wichtigen Aspekte des Erwerbslebens. Die Erwerbstätigen, Erwerbspersonen und Erwerbslosen werden u.a. in Bezug zur Bevölkerung gesetzt und nach persönlichen und wirtschaftlichen Merkmalen aufgegliedert. *Regional* wird z.T. nach Regierungsbezirken untergliedert.

4.1.2: Beruf, Ausbildung und Arbeitsbedingungen der Erwerbstätigen

Diese Reihe erscheint in *zweijährlicher* Folge und weist Ergebnisse vorwiegend aus dem variablen Teil des Mikrozensus nach. U.a. werden Ergebnisse über den Bildungs- und Ausbildungsabschluß der Bevölkerung, über die Zusammenhänge zwischen Erwerbstätigkeit und Ausbildung bzw. zwischen Beruf und Ausbildung sowie über Arbeitsbedingungen und Pendler gebracht.

4.2: Sozialversicherungspflichtig Beschäftigte

4.2.1: Struktur der sozialversicherungspflichtig Beschäftigten

Vierteljährlich werden in dieser Reihe Ergebnisse über den bezeichneten Personenkreis in tiefer wirtschaftlicher und regionaler Gliederung (bis zur Ebene der Regierungsbezirke) veröffentlicht.

Zusätzlich erscheint *jährlich* - jeweils mit dem Stichtag 30. Juni - ein Bericht mit ausführlichen Ergebnissen zur Struktur dieser Personengruppe. Hierzu zählen insbesondere demographische und erwerbsstatistische Merkmale wie berufliche Tätigkeit, beruflicher Ausbildungsabschluß und Stellung im Beruf. Außerdem werden Kreisergebnisse dargestellt.

4.2.2: Entgelte und Beschäftigungsdauer der sozialversicherungspflichtig Beschäftigten

In *jährlicher* Folge werden in dieser Reihe Ergebnisse über sozialversicherungspflichtig beschäftigten Arbeitnehmer nach dem Bruttoarbeitsentgelt, der Beschäftigungsdauer und weiteren demographischen und sozialen Merkmalen, wie z.B. Alter, Geschlecht, Wirtschaftszweig und Beruf dargestellt.

4.3: Erwerbstätigkeit und Arbeitsmarkt

In dieser Reihe werden *monatlich* die wichtigsten kurzfristigen Daten über Erwerbstätigkeit und Arbeitsmarkt dargestellt, wie z.B. die Anzahl der Er-

werbstätigen, die der Beschäftigten in ausgewählten Wirtschaftszweigen sowie der Arbeitslosen, offene Stellen und Kurzarbeiter.

Sonderbeiträge

4.S.1: Berufstätigenerhebung vom 30. November 1990 in den neuen Ländern und Berlin-Ost - Methodik und Ergebnisse -

Diese Sonderveröffentlichung beinhaltet die Ergebnisse der ersten Totalerhebung auf dem Gebiet der fünf neuen Länder und des Ostteils von Berlin nach der Herstellung der Einheit Deutschlands. Vorgestellt werden zudem die zugrunde gelegten Methoden und Systematiken dieser Erhebung.

4.S.2: Erwerbstätigkeit in den neuen Ländern und Berlin-Ost Oktober 1991/Januar 1992

Diese Sonderveröffentlichung weist die Ergebnisse der durchgeführten Mikrozensus-Zusatzerhebungen aus und beleuchtet damit wie der jährlich für die gesamte Bundesrepublik erscheinende Band "Stand und Entwicklung der Erwerbstätigkeit" nahezu alle wichtigen Aspekte des Erwerbslebens.

Ergebnisse von Einzelveröffentlichungen

Wahlen zum Deutschen Bundestag

Heft 1: Ergebnisse und Vergleichszahlen früherer Bundestags-, Europa- und Landtagswahlen sowie Strukturdaten für die Bundestagswahlkreise; Heft 2: Vorläufige Ergebnisse nach Wahlkreisen; Heft 3: Endgültige Ergebnisse nach Wahlkreisen; Heft 4: Wahlbeteiligung und Stimmabgabe der Männer und Frauen nach dem Alter; Heft 5: Textliche Auswertung der Wahlergebnisse; Sonderheft: Die Wahlbewerber für die Wahl zum ... Deutschen Bundestag.

Wahl der Abgeordneten des Europäischen Parlaments aus der Bundesrepublik Deutschland

Heft 1: Ergebnisse und Vergleichszahlen früherer Europa-, Bundestags- und Landtagswahlen sowie Strukturdaten für die kreisfreien Städte und Landkreise; Heft 2: Vorläufige Ergebnisse nach kreisfreien Städten und Landkreisen; Heft 3: Endgültige Ergebnisse nach kreisfreien Städten und Landkreisen; Heft 4: Wahlbeteiligung und Stimmabgabe der Männer und Frauen nach dem Alter; Heft 5: Textliche Auswertung der Wahlergebnisse; Sonderheft: Die Wahlbewerber für die Wahl zum Europäischen Parlament aus der Bundesrepublik Deutschland.

Sonderhefte

40 Jahre Wahlen in der Bundesrepublik Deutschland

Dieses Heft enthält die Ergebnisse der Bundestagswahlen seit 1949, der Landtagswahlen seit 1946 und der Europawahlen seit 1979 nach Ländern. Außerdem beinhaltet es Daten über Wahlbeteiligung und Stimmabgabe nach Alter und Geschlecht.

Wahlen 1990 in den neuen Ländern und Berlin-Ost

Dieses Heft enthält eine vergleichbare Darstellung der Ergebnisse der Volkskammerwahl, der Kommunalwahlen, der Landtagswahlen, der Wahl zum Gesamtberliner Abgeordnetenhaus und der Bundestagswahl nach Stadt- und Landkreisen und für Berlin-Ost nach Stadtbezirken.

Volkszählung vom 25. Mai 1987

Die Ergebnisse der Volks- und Berufszählung vom 25. Mai 1987 werden in mehreren thematisch gegliederten Heften veröffentlicht. Eine Titelliste steht auf Anforderung zur Verfügung.

Klassifikationen

Klassifikation der Wirtschaftszweige mit Erläuterungen, Ausgabe 1993

Ämtliches Gemeindeverzeichnis für die Bundesrepublik Deutschland, Ausgabe 1987

Ämtliche Schlüsselnummern und Bevölkerungsdaten der Gemeinden und Verwaltungsbezirke in der Bundesrepublik Deutschland

Staatsangehörigkeits- und Gebietsschlüssel - Alphabetisches und systematisches Verzeichnis -

Klassifizierung der Berufe (Systematisches und alphabetisches Verzeichnis der Berufsbenennungen)



STATISTISCHES BUNDESAMT
GUSTAV-STRESEMANN-RING 11
65189 WIESBADEN

Veröffentlichungen und Prospekte sind durch den Verlag
METZLER-POESCHEL, Verlagsauslieferung Hermann Leine,
Postfach 11 52, 72125 Kusterdingen, erhältlich.

Schriftenreihe „Im Blickpunkt“



Statistisches Bundesamt

Die Reihe „Im Blickpunkt“ bietet Daten und Fakten zu einer Vielzahl interessanter und aktueller Themenbereiche. Jeder Band ist einem eigenen Schwerpunkt gewidmet — einer bestimmten Bevölkerungsgruppe, wie älteren Menschen, Familien, Jugendlichen, Frauen, oder einem sachbezogenen Thema, zum Beispiel dem Kulturbereich. Das statistische Material wird leserfreundlich präsentiert und ist textlich umfassend kommentiert, wobei zahlreiche Schaubilder die jeweiligen Sachverhalte noch verdeutlichen. Das macht die Reihe „Im Blickpunkt“ nicht nur für Fachleute aus Politik, staatlichen und privaten Organisationen oder aus Wissenschaft und Forschung interessant, sondern auch zu einer vielseitigen Informationsquelle für alle interessierten Bürgerinnen und Bürger, die umfassende und zuverlässige Angaben zu einem aktuellen Thema suchen.

Ausländische Bevölkerung in Deutschland

1995; 140 Seiten, broschiert, DM 22,80
Bestellnummer: 1021202-95900 · ISBN: 3-8246-0459-0

Jeder zwölfte Einwohner Deutschlands besitzt eine andere als die deutsche Staatsbürgerschaft. Gut ein Viertel der ausländischen Bürgerinnen und Bürger lebt bereits zwanzig Jahre oder länger in Deutschland, etwa die Hälfte von ihnen mehr als zehn Jahre. Trotzdem sind die Einbürgerungszahlen niedrig, und die Lage auf dem Arbeitsmarkt stellt sich für ausländische Arbeitssuchende besonders problematisch dar.

Der Band dokumentiert demographische und Familienstrukturen der ausländischen Bevölkerung, Zu- und Fortzüge, Wohnverhältnisse, Bildungsstruktur, Erwerbstätigkeit, Sozialhilfebezug, Strafverfolgung, Schwerbehinderungen, Einbürgerungen und die Entwicklung der Zahl der Asylanträge.

Kultur in Deutschland – Zahlen und Fakten

1994; 410 Seiten, broschiert, DM 28,80
Bestellnummer: 1021800-94900 · ISBN: 3-8246-0369-1

In dem Band wird anschaulich gezeigt, wie bunt und vielfältig das kulturelle Leben in Deutschland ist. Hierzu hat das Statistische Bundesamt im Auftrag des Bundesministeriums des Innern eine Vielzahl von Datenquellen zu den Kultursparten Museen und Archive, Literatur, Musik, darstellende und bildende Kunst, Film und Video, Hörfunk und Fernsehen sowie Soziokultur, zum Beispiel Künstlerhäusern, ausgewertet.

Zahlreiche externe Fachleute haben für „Kultur in Deutschland – Zahlen und Fakten“ Hintergrundinformationen geliefert und die Manuskripte kritisch durchgesehen. Es ist die erste umfassende Darstellung von kulturpolitisch relevantem Zahlenmaterial aus amtlichen, halbamtlichen und Verbandsquellen.

Noch lieferbar: Ältere Menschen

1992; 216 Seiten, broschiert, DM 24,80
Bestellnummer: 1020400-91900 · ISBN: 3-8246-0229-6

In dem Band werden familiäre Bindungen sowie häusliche, soziale und ökonomische Verhältnisse der älteren Menschen in der Bundesrepublik Deutschland beschrieben und ihre Teilhabe am politischen und gesellschaftlichen Leben beleuchtet.

Erhältlich im Buchhandel oder direkt beim Verlag Metzler-Poeschel, Verlagsauslieferung H. Leins, Postfach 11 52, 72125 Kusterdingen, Telefon (0 70 71) 93 53 50, Telefax (0 70 71) 3 36 53.

Familien heute

1995; 193 Seiten, broschiert, DM 22,80
Bestellnummer: 1021201-95900 · ISBN: 3-8246-0382-9

Das Zusammenleben von Eltern und Kindern ist die in Deutschland am weitesten verbreitete Lebensform. Doch „Familie“ wird heute anders gelebt als vor 30 Jahren — ein späterer Zeitpunkt der Eheschließung, niedrigere Kinderzahlen sowie eine häufigere Erwerbsbeteiligung von Ehefrauen und Müttern kennzeichnen sie. Der Band wurde vom Statistischen Bundesamt und dem Bundesinstitut für Bevölkerungsforschung erstellt.

Er informiert über Haushaltsstrukturen, den Familienzyklus, Kinderzahlen, die soziale Lage von Familien und stellt Heiratsalter und Geburtenraten einzelner Geburtsjahrgänge in Deutschland dar. Außerdem werden deren Haushalts- und Familienstrukturen in den Ländern der Europäischen Union dokumentiert.

Ältere Menschen in der Europäischen Gemeinschaft

1994; 92 Seiten, broschiert, DM 17,80
Bestellnummer: 1020410-94900 · ISBN: 3-8246-0352-7

Anfang der 90er Jahre waren rund 68,6 Mill. Menschen in den damals zwölf Mitgliedstaaten der Europäischen Gemeinschaft 60 Jahre und älter, im Jahr 2020 werden in diesen Ländern bereits bis zu 100 Mill. Bürgerinnen und Bürger dieses Alter erreicht haben, während gleichzeitig — mit Ausnahme von Irland — weniger Kinder zur Welt kommen als zur „Bestandserhaltung“ notwendig wären.

In dem Band wird ein statistisches Bild des Altersaufbaus, der Lebensbedingungen und Lebensformen älterer Menschen entworfen. Zusätzlich zum Vergleich zwischen den ehemals zwölf Mitgliedstaaten der Europäischen Gemeinschaft wird die Situation der älteren Menschen in Deutschland beleuchtet.

**METZLER
POESCHEL**