

STATISTISCHES
BUNDESAMT
WIESBADEN

FACHSERIE **M**

PREISE LÖHNE WIRTSCHAFTSRECHNUNGEN

Reihe 5

Preisindizes für Bauwerke und Kaufwerte von Bauland

II. Kaufwerte von Bauland

4. Vierteljahr 1976

Hinweis: Dieser Bericht erscheint künftig
in Fachserie 17: Preise, Reihe 5 unter dem
Titel "Kaufwerte für Bauland" (Kennziffer:
2170500).



Statistisches Bundesamt
Bibliothek

VERLAG W. KOHLHAMMER, STUTTGART UND MAINZ
Bestellnummer: 310520 — 760304

Erschienen im August 1977

Nachdruck - auch auszugsweise - nur mit Quellenangabe gestattet

Preis: DM 3,20

Inhalt

Textteil	Seite
Erläuterungen	5
Schaubild	8
Tabelleenteil	
1 Kaufwerte von Bauland nach Baulandarten, Ländern bzw. Stadtstaaten und Gemeindegrößenklassen	9
2 Kaufwerte von Bauland nach Baulandarten, Ländern und Baugebieten	14
3 Kaufwerte von Bauland nach Baulandarten vom 3. Vierteljahr 1961 bis zur Gegenwart	18

Die Angaben beziehen sich auf das Bundesgebiet; sie schließen Berlin (West) ein.

Gebietsstand und Wohnbevölkerung am 31. 12. 1975

Zeichenerklärung

- 0 = unter 500 m² bzw. 500 DM
- . = nicht vorhanden bzw. kein
Nachweis vorhanden oder aus
Gründen der Geheimhaltung
nicht ausgewiesen (in Gesamt-
summe jedoch enthalten)

Abkürzungen

- A = Zahl der Fälle
- B = Fläche in 1 000 m²
- C = Kaufsumme in 1 000 DM
- D = Durchschnittlicher Kaufwert DM/m²
- E = Niedrigster Kaufwert DM/m²
- F = Höchster Kaufwert DM/m²

Erläuterungen

Grundlagen

1 Rechtsgrundlage

Das Gesetz über die Preisstatistik vom 9. August 1958 (BGBl. I S. 605) sieht in § 2 Nr. 5 und § 7 die Erhebung von Preisen für Grundstücke vor. Die Erfassung der bebauten und der land- bzw. forstwirtschaftlich genutzten Grundstücke wurde zunächst zurückgestellt und mit der Erhebung der Kauffälle von unbebautem Bauland innerhalb der Baugebiete der Gemeinden durch die Statistischen Landesämter bei den auskunftspflichtigen Finanzämtern ab 3. Vierteljahr 1961 als Statistik der Baulandpreise begonnen.

2 Geschichtlicher Rückblick

Voraussetzung für den Beginn dieser Statistik war die Aufhebung der Preisbindung für unbebaute Grundstücke - sie bestand seit dem 26. November 1936 - mit Wirkung vom 29. Okt. 1960 durch das Bundesbaugesetz vom 23. Juni 1960 (BGBl. I S. 341).

Als Vorläuferin dieser Statistik können die in den Vierteljahresheften zur Statistik des Deutschen Reichs vom Statistischen Reichsamt veröffentlichten Ergebnisse über den Grundbesitzwechsel in etwa 50 Groß- und Mittelstädten für 1927 bis 1938 angesehen werden. Siehe außerdem "Hamburg in Zahlen", Sonderheft 1, Jahrgang 1963, mit Baulandpreisen in Hamburg 1903 - 1937 und 1955 - 1962.

3 Erhebungsvorgang

Die Finanzämter erhalten durch die Veräußerungsanzeigen der Notare gem. § 2 der Durchführungsverordnung zum Grunderwerbsteuergesetz (GrEStDV) vom 30. März 1940 (RGBl. I S. 595) und durch eine beglaubigte Abschrift der Kaufverträge Kenntnis von allen notariell zu beurkundenden Grundstückskaufverträgen.

Die Grunderwerbsteuerstelle des Finanzamtes teilt den Inhalt dieser Anzeigen ihrerseits durch Veräußerungsmitteilungen der Bewertungsstelle des Finanzamtes mit, welche gem. § 43 Abs. 4 der DVO zum Bewertungsgesetz vom 5. Februar 1935 (RGBl. I S. 90) und § 166 Abs. 3 der RAO (Stand: 1. Mai 1962) eine Kaufpreissammlung führt. Diese Veräußerungsmitteilungen der Grunderwerbsteuerstellen bilden die formalen Unterlagen für die Statistik der Kaufwerte von Bauland.

Für jeden Kauffall muß von den Finanzämtern ein Erhebungsbogen mit bundeseinheitlichen Merkmalen ausgefüllt und an das betreffende Statistische Landesamt übersandt werden. Die Ausfüllung der Bogen erfolgt anhand der "Bodenwert-Richtlinien" - d.h. der Richtlinien für die Finanzämter zur Ermittlung der Bodenwerte, herausgegeben vom Bundesminister der Finanzen, Bonn 1957 - und anhand der Bauleitpläne, die dem Finanzamt gem. § 172 BBauG von den Gemeinden zur Verfügung gestellt werden.

Danach wird in dieser Statistik nach folgenden Baulandarten unterschieden:

3.1 Baureifes Land

Zum baureifen Land gehören Grundstücke oder Grundstücksteile, die von der Gemeinde für die Bebauung vorgesehen sind, bei denen die baurechtlichen Voraussetzungen für die Bebauung vorliegen und deren Erschließungsgrad die sofortige Bebauung gestattet. Es liegt im allgemeinen an endgültig oder vorläufig ausgebauten Straßen und ist in der Regel bereits in passende Bauparzellen eingeteilt. Es fallen hierunter in erster Linie Baulücken und der städtebautechnisch aufgeschlossene Grundbesitz, der mitunter nur eine geringe oder keine Bebauung zeigt. Auf die Größe des Grundstücks kommt es nicht an. Auch ein Trenngrundstück ist baureifes Land, wenn es durch Hinzunahme eines Nachbargrundstücks bebaut werden kann.

3.2 Rohbauland

Das Rohbauland ist im allgemeinen eine Vorstufe für die übrigen Arten der unbebauten Grundstücke, insbesondere für das baureife Land. Es nimmt bei fortschreitender Entwicklung je nach seinem späteren Verwendungszweck die Eigenschaft einer dieser Arten an. Als Rohbauland sind in der Regel größere, unaufgeschlossene Grundstücksflächen anzusehen, die die Eigenschaft als land- und forstwirtschaftliches Vermögen verloren haben, selbst wenn sie noch land- und forstwirtschaftlich genutzt werden. Dabei ist es gleichgültig, ob das Gelände parzelliert ist oder nicht.

3.3 Sonstiges Bauland

Zum sonstigen Bauland gehören Industrieland, Land für Verkehrszwecke und Freiflächen.

Industrieland

Als Industrieland gelten unbebaute Grundstücke, die als Lager- und Arbeitsplätze bereits einem Gewerbe dienen oder zur Erweiterung eines Betriebes vorrätig gehalten werden, sowie Flächen, die nach der Verkehrsauffassung und den örtlichen Gegebenheiten Gelände für Industriezwecke sind oder dafür vorgesehen sind.

Land für Verkehrszwecke

Land für Verkehrszwecke ist Gelände, das Straßen, Parkplätzen, Flugplätzen, Eisenbahnen und ähnlichen Zwecken dient oder dafür vorgesehen ist. Straßenland, das gewerblich genutzt wird (z.B. zur Aufstellung von Zeitungskiosken und Verkaufsständen usw.), soll wie baureifes Land behandelt werden. (RFH-Urteil vom 19. Januar 1939 - RStBl. 1939 S. 596).

Freiflächen

Als Freiflächen gelten unbebaute Grundstücke, die als Gartenanlagen, Spielplätze, Erholungsplätze aus Gründen der Volksgesundheit oder Volkserholung dem öffentlichen Gebrauch dienen oder als solche ausgewiesen sind. Welche Flächen im einzelnen als Freiflächen ausgewiesen sind, ist bei der Gemeinde zu erfragen. Werden Flächen, die bisher zu einem land- und forstwirtschaftlichen Betrieb gehörten, als Freiflächen ausgewiesen, aber

weiter land- und forstwirtschaftlich genutzt, so sind diese Flächen als land- und forstwirtschaftliches Vermögen anzusehen.

4 Umfang der Aufbereitung

Die Aufbereitung erfolgt vierteljährlich und jährlich. Da sich die Bearbeitung der einzelnen Kauffälle bei den Finanzämtern durch Rückfragen für die Einheitswertfeststellung stark verzögern kann, können die vierteljährlichen Zahlen nur als vorläufig angesehen werden, während die Jahreszahlen durch die in ihnen enthaltenen Nachmeldungen praktisch das Ergebnis einer Totalerhebung sind.

5 Methodische Grundlagen

Die Methode dieser Statistik wurde in "Wirtschaft und Statistik" Heft 8 und 11/1962 dargestellt und in den Vierteljahresberichten der Fachserie M, Reihe 5/II, 3/61, 2/62, 3/62, 4/62 wiederholt.

Bis 1964 enthalten die Veröffentlichungen Anzahl der Fälle, Flächen in 1 000 m² sowie flächengewogene Durchschnittswerte nach verschiedenen Gliederungsmerkmalen.

Ab 1965 werden auch noch die Kaufsummen in 1 000 DM für die aufgeführten fünf Baulandarten veröffentlicht.

Die Jahreshefte gliedern sich in:

Textteil

- Erläuterungen
- Schaubild

Tabellenteil

- 1 Kaufwerte für Bauland nach Baulandarten, Baugebieten und Gemeindegrößenklassen
- 2 Kaufwerte für Bauland nach Baulandarten, Ländern und Baugebieten

- 3 Kaufwerte für Bauland nach Baulandarten und Baugebieten in ausgewählten Stadtkreisen
- 4 Kaufwerte für Bauland nach Baulandarten, Gemeinde- und Grundstücksgrößenklassen
- 5 Kaufwerte für Bauland nach Baulandarten, Veräußerern und Erwerbern
- 6 Kaufwerte für Bauland nach Baulandarten, Gemeindegrößenklassen und Verwandtschaftsverhältnissen
- 7 Kaufwerte für Bauland nach Baulandarten, Gemeindegrößenklassen und Preisgruppen

Anhang

Verzeichnis der in Tabelle 3 aufgeführten ausgewählten Stadtkreise nach Ländern in alphabetischer Reihenfolge

Die ausgewiesenen Durchschnittswerte sind für einen zeitlichen Vergleich jedoch nur bedingt verwendbar, weil die statistischen Massen, aus denen sie ermittelt werden, sich in jedem Vierteljahr bzw. Jahr aus anders gearteten Einzelfällen zusammensetzen können. Die Statistik der Kaufwerte für Bauland hat daher mehr den Charakter einer Grundeigentumswechselstatistik als den einer echten Preisstatistik. Aus diesem Grund werden auch keine prozentualen Veränderungen veröffentlicht. Da es sehr schwierig ist, die einzelnen Baulandgrundstücke nach Standort, Lage, Beschaffenheit und Nutzungsmöglichkeit eindeutig abzugrenzen, empfiehlt es sich, - für die Beurteilung von Einzelfällen - die von den Gutachterausschüssen (§§ 136 ff BBauG) festgestellten "Richtwerte", bei denen die ursprünglichen Kaufwerte nach gewissen Gesichtspunkten zur besseren Vergleichbarkeit abgeändert wurden, zum Vergleich heranzuziehen.

Ergebnisse

Die Statistik der Kaufwerte von Bauland hat die Verkäufe von unbebauten Grundstücken zum Gegenstand, soweit sie in den Baugebieten der Gemeinden des Bundesgebietes liegen und Baulandeigenschaften besitzen.

Die Vierteljahresergebnisse sind hinsichtlich der Zahl der Abschlüsse, der veräußerten Flächen und der Kaufsumme summarische Zusammenfassungen, hinsichtlich der Kaufwerte in DM/m² flächengewogene Durchschnitte. Kaufsummen und Durchschnittswerte schließen ggf. Beträge für die Grundstückerschließung, Aufwuchs u. dgl. ein, nicht aber die Grunderwerbnebenkosten (Vermessungskosten, Makler-, Notariats- und Gerichtsgebühren, Grunderwerbsteuer u.a.).

Da sich der für einen Berichtszeitraum ausgewiesene Durchschnittswert auf andere Grundstücke bezieht als die entsprechenden Durchschnittswerte früherer Zeiträume (von den relativ wenigen Fällen wiederholt verkaufter Grundstücke abgesehen), lassen die Durchschnittswerte nicht die echte Preisentwicklung beim Bauland erkennen. Zur Vermeidung von Fehlinterpretationen wird auf die Berechnung und Veröffentlichung von prozentualen Veränderungen verzichtet. Benutzer, die dennoch die Durchschnittswerte verschiedener Berichtszeiträume vergleichen wollen, sollten

zum Beispiel bedenken, daß sich die Verkäufe in späteren Zeiträumen in stärkerem Maße auf weniger begehrte Grundstücke beziehen können als die Verkäufe in früheren Zeiträumen.

Der nachstehenden Tabelle kann entnommen werden, daß im 4. Vj 1976 (3. Vj 1976) eine als Bauland ausgewiesene Gesamtfläche von 28,7 (24,1) km² mit einer Kaufsumme von 1 177 (971) Mill. DM umgesetzt worden ist. Auf "Baureifes Land", an der Gesamtfläche mit 64,0 (67,7) % beteiligt, entfielen 80,0 (81,7) % der Kaufsumme. Dagegen lag bei "Rohbauland" und "Sonstigem Bauland" der Anteil der Kaufsumme mit 13,0 (13,7) % und 7,0 (4,6) % deutlich unter den zugehörigen Flächenanteilen, die 20,8 (20,9) % bzw. 15,2 (11,4) % betragen haben.

Bemerkenswert ist auch die Beziehung zwischen Preis und Grundstücksgröße bei den verschiedenen Baulandarten. So wurde für "Baureifes Land" bei einer mittleren Grundstücksgröße von 942 (895) m² ein Durchschnittswert von 51,24 (48,59) DM/m², für "Rohbauland" bei einer mittleren Grundstücksgröße von 1 721 (1 556) m² ein Durchschnittswert von 25,56 (26,26) DM/m² und für "Sonstiges Bauland" bei einer mittleren Grundstücksgröße von 2 179 (1 874) m² ein Durchschnittswert von 18,78 (16,31) DM/m² gezahlt.

Baulandveräußerungen im Bundesgebiet 4. Vj 1976 nach ausgewählten Baulandarten, Gemeindegrößenklassen und Baugebieten

Gemeindegrößenklassen von ... bis unter ... Einwohner	Baulandarten										
	Zahl der Fälle	Insgesamt			Baureifes Land			Rohbauland			Sonst. Bauland
		Fläche in ha	Umsatz in Mill. DM	Kaufwert DM/m ²	Flächenanteil 1) in %	Umsatzanteil 1) in %	Kaufwert DM/m ²	Flächenanteil 1) in %	Umsatzanteil 1) in %	Kaufwert DM/m ²	Kaufwert DM/m ²
Baugebiet											
Insgesamt	25 001	2 872	1 177	40,99	64,0	80,0	51,24	20,8	13,0	25,56	18,78
					nach Gemeindegrößenklassen						
unter - 10 000	13 501	1 434	427	29,76	65,2	78,6	35,86	22,7	16,9	22,19	11,06
10 000 - 100 000	9 254	1 094	479	43,76	63,7	81,0	55,64	20,1	12,5	27,19	17,61
100 000 und mehr	2 246	344	272	78,90	60,5	80,9	105,52	14,8	7,5	40,12	37,00
					nach Baugebieten						
Wohngebiet	16 962	1 806	886	49,08	70,3	82,9	57,88	22,0	13,0	28,87	26,38
Gesch. und Wohng. ²⁾	334	51	49	95,91	67,7	95,5	135,69	1,2	.	.	13,61
Dorfgebiet	7 296	807	198	24,53	64,4	78,5	29,91	22,9	18,0	19,29	6,74
Industriegebiet	409	209	45	21,29	8,2	14,2	36,86	6,3	4,3	14,69	20,29

1) Gemessen an der Zahl in der betreffenden Insgesamt-Spalte. - 2) Zusammenfassung aus "Geschäfts- und Wohngebiet gemischt" und "Geschäftsgebiet".

KAUFWERTE VON BAULAND NACH BAULANDARTEN VON 1969 BIS ZUR GEGENWART

BAULANDARTEN INSGESAMT

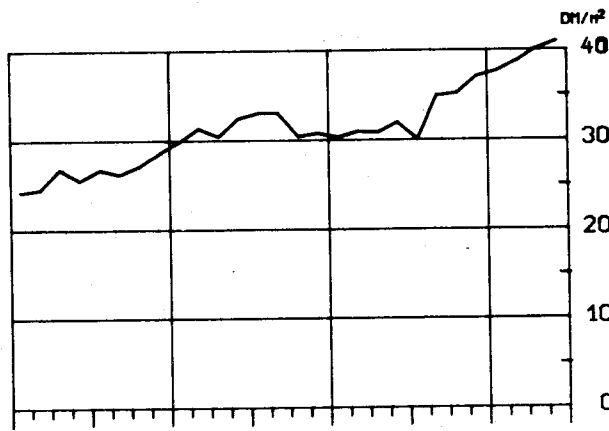
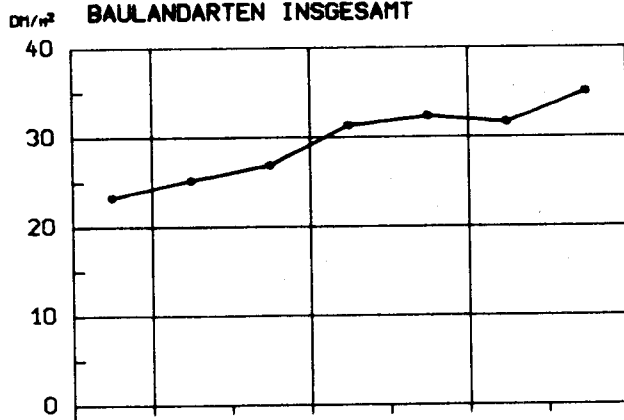

BAUREIFES LAND

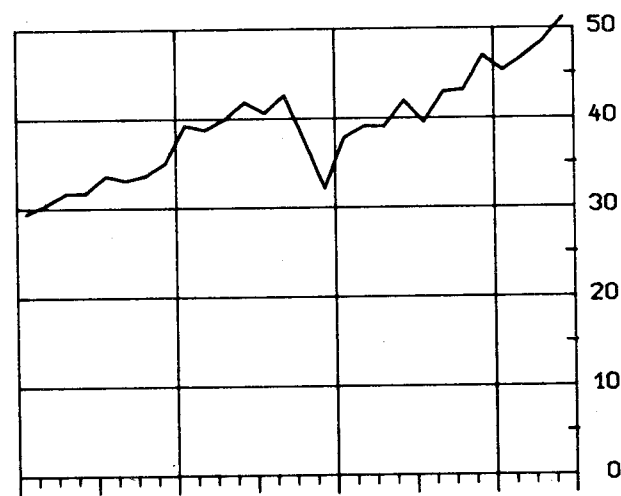
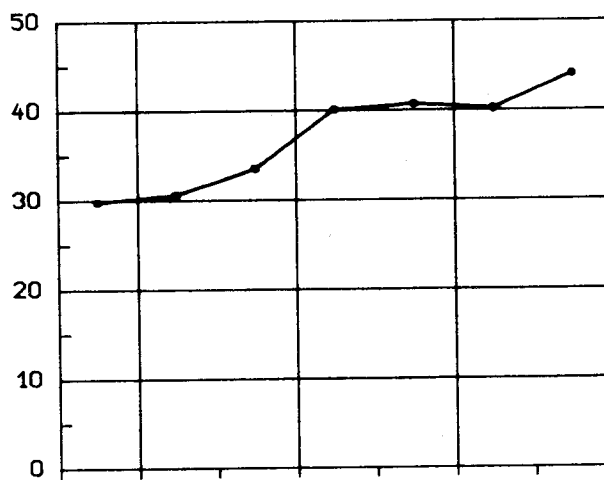

ROHBAULAND

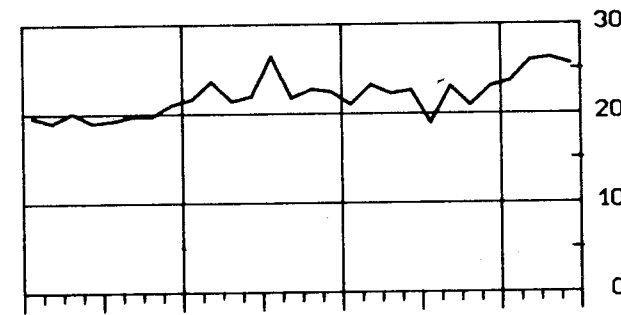
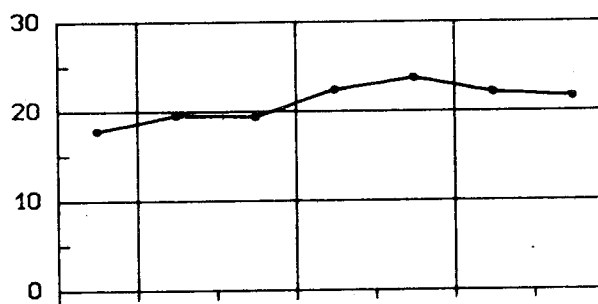

**SONSTIGES BAULAND
(INDUSTRIELAND, LAND F. VERKEHRSZWECKE U. FREIFLAECHEN)**

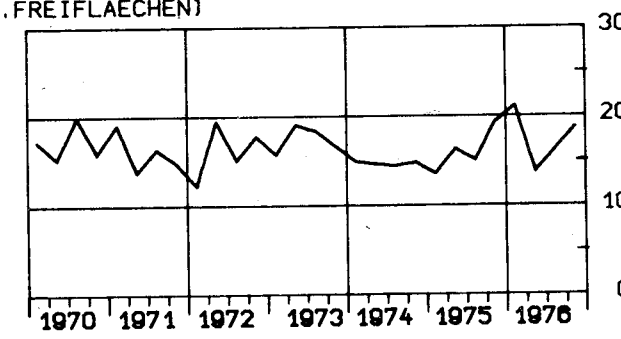
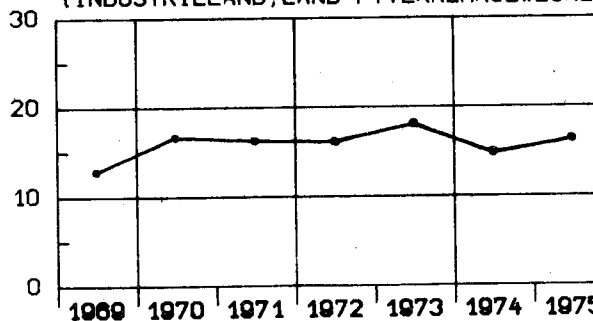

1 KAUFWERTE VON BAULAND NACH BAULANDARTEN, LAENDERN BZW. STAATSTAATEN UND GEMEINDEGROESSENKLASSEN

BAU- LAND ARTEN INS- GESAMT	BAU- REIFES LAND	ROH- BAU- LAND	SONST. BAULAND ZUSAMMEN	INDU- STRIE- LAND	LAND FUER VER- KEHRS- ZWECKE	FREI- FLAE- CHEN	BAU- LAND- ARTEN INS- GESAMT	BAU- REIFES LAND	ROH- BAU- LAND	SONST. BAULAND ZUSAMMEN	INDU- STRIE- LAND	LAND FUER VER- KEHRS- ZWECKE	FREI- FLAE- CHEN
BUNDESGBEIT													
GEMEINDEN UNTER 2 000 EINWOHNERN							GEMEINDEN MIT 50 000 BIS UNTER 100 000 EINWOHNERN						
A	4497	3422	712	363	53	279	1651	1369	146	136	41	87	8
B	4803	3184	1119	500	242	205	1861	1271	309	281	183	75	23
C	115589	87389	24802	3398	2102	1062	234 C	112791	91746	14080	6964	5212	1433
D	24,07	27,45	22,17	6,80	8,70	5,18	4,38 D	60,61	72,18	45,59	24,77	28,42	19,06
E	0,50	0,67	1,50	0,50	3,00	0,50	1,00 E	2,38	6,40	4,23	2,38	4,00	4,89
F	747,00	747,00	106,49	60,00	55,00	50,00	60,00 F	2211,54	2211,54	157,78	120,00	88,10	120,00
GEMEINDEN MIT 2 000 BIS UNTER 5 000 EINWOHNERN							GEMEINDEN MIT 100 000 BIS UNTER 200 000 EINWOHNERN						
A	4627	3361	810	456	51	381	24 A	1275	997	180	98	17	60
B	4744	3015	1049	680	202	401	77 B	1217	841	209	166	100	26
C	133312	106635	21495	5182	2555	2109	518 C	101830	86281	11176	4373	2378	811
D	28,10	35,37	20,49	7,62	12,63	5,26	6,75 D	83,68	102,55	53,42	26,28	23,87	31,07
E	0,40	2,08	1,18	0,40	3,50	0,40	1,00 E	1,05	8,67	5,20	1,05	3,23	1,05
F	272,31	272,31	180,00	105,00	55,67	100,00	105,00 F	803,00	803,00	125,00	600,00	82,99	600,00
GEMEINDEN MIT 5 000 BIS UNTER 10 000 EINWOHNERN							GEMEINDEN MIT 200 000 BIS UNTER 500 000 EINWOHNERN						
A	4377	3380	659	338	69	247	22 A	491	400	54	37	11	19
B	4791	3153	1087	550	271	229	51 B	731	379	213	139	96	19
C	177867	141377	25934	10557	6549	2920	1089 C	51715	40672	6451	4592	2851	309
D	37,13	44,84	23,85	19,18	24,18	12,78	21,31 D	70,72	107,34	30,29	32,94	29,61	16,56
E	0,25	0,25	1,50	0,50	1,00	0,50	2,50 E	2,00	12,83	2,00	4,27	10,00	4,27
F	354,17	336,07	171,70	354,17	122,00	250,00	354,17 F	900,00	900,00	174,25	200,00	50,00	200,00
GEMEINDEN MIT 10 000 BIS UNTER 20 000 EINWOHNERN							GEMEINDEN MIT 500 000 UND MEHR EINWOHNERN						
A	4017	3303	435	279	96	163	20 A	480	420	18	42	11	26
B	4748	3057	1009	682	442	144	96 B	1496	864	87	544	37	499
C	175077	141884	23221	9972	6632	2037	1303 C	118195	92955	2793	22447	1644	20508
D	36,87	46,41	23,01	14,63	15,02	14,12	13,60 D	79,02	107,55	32,02	41,25	44,86	41,07
E	1,15	2,00	2,00	1,15	3,00	1,15	1,88 E	0,46	0,46	7,22	1,25	13,86	1,25
F	355,00	355,00	190,00	150,00	144,78	150,00	100,00 F	904,05	904,05	340,00	175,00	135,00	175,00
GEMEINDEN MIT 20 000 BIS UNTER 50 000 EINWOHNERN							INSGESAMT						
A	3586	2887	450	249	84	155	10 A	25001	19539	3464	1998	433	1417
B	4331	2641	880	810	543	248	19 B	28722	18406	5962	4354	2115	1846
C	190883	154150	22453	14279	11430	2308	541 C	1177260	943090	152406	81764	41352	33497
D	44,07	58,37	25,51	17,63	21,04	9,32	28,14 D	40,99	51,24	25,56	18,78	19,55	18,15
E	1,40	2,98	2,50	1,40	4,00	1,40	3,00 E	0,25	0,25	1,18	0,40	1,00	0,40
F	610,33	610,33	210,00	136,50	136,50	80,00	90,00 F	2211,54	2211,54	340,00	600,00	144,78	600,00
SCHLESWIG-HOLSTEIN													
GEMEINDEN UNTER 2 000 EINWOHNERN							GEMEINDEN MIT 50 000 BIS UNTER 100 000 EINWOHNERN						
A	579	483	77	19	.	19	A	57	50	3	4	3	.
B	878	515	301	62	.	62	B	85	45	18	22	5	.
C	22025	17205	4493	327	.	327	C	4297	3829	254	214	174	.
D	25,07	33,40	14,94	5,23	.	5,23	D	50,73	85,02	14,47	9,70	32,96	.
E	1,00	1,04	3,00	1,00	.	1,00	E	2,38	12,00	10,00	2,38	27,00	.
F	179,77	179,77	87,50	24,66	.	24,66	F	705,33	705,33	50,00	50,00	50,00	.
GEMEINDEN MIT 2 000 BIS UNTER 5 000 EINWOHNERN							GEMEINDEN MIT 100 000 BIS UNTER 200 000 EINWOHNERN						
A	192	165	17	10	1	9	A
B	272	160	91	22	13	9	B
C	9808	7543	2122	143	.	65	C
D	36,03	47,27	23,35	6,58	.	7,46	D
E	3,55	6,30	3,55	5,00	.	5,00	E
F	269,87	269,87	62,27	70,00	.	70,00	F
GEMEINDEN MIT 5 000 BIS UNTER 10 000 EINWOHNERN							GEMEINDEN MIT 200 000 BIS UNTER 500 000 EINWOHNERN						
A	286	226	45	15	7	7	1 A	42	36	1	5	1	2
B	461	247	195	19	13	5	1 B	51	32	1	18	10	0
C	22564	16432	5650	482	430	43	C	3863	3430	.	401	.	12
D	48,93	66,59	28,98	24,81	33,07	8,38	D	76,39	108,77	.	21,85	.	75,65
E	3,00	3,00	5,00	4,00	22,00	4,00	E	20,00	36,01	.	20,00	.	60,00
F	233,33	233,33	85,05	100,00	72,29	100,00	F	291,41	291,41	.	121,05	.	121,05
GEMEINDEN MIT 10 000 BIS UNTER 20 000 EINWOHNERN							GEMEINDEN MIT 500 000 UND MEHR EINWOHNERN						
A	144	124	12	8	3	4	1 A
B	475	257	162	55	4	11	40 B
C	17813	13229	4285	300	50	65	C
D	37,50	51,40	26,38	5,42	13,06	5,97	D
E	1,40	12,50	8,30	1,40	9,00	1,40	E
F	150,00	150,00	87,21	35,00	35,00	11,27	F
GEMEINDEN MIT 20 000 BIS UNTER 50 000 EINWOHNERN							INSGESAMT						
A	145	121	6	18	3	14	1 A	1445	1205	161	79	18	55
B	348	121	7	220	36	184	1 B	2570	1376	774	420	81	272
C	11722	9302	357	2062	1296	764	C	92092	70970	17193	3929	2228	1276
D	33,66	76,99	50,64	9,36	36,47	4,15	D	35,83	51,57	22,20	9,36	27,62	4,70
E	1,40	16,00	23,74	1,40	20,03	1,40	E	1,00	1,04	3,00	1,00	6,00	1,00
F	538,20	538,20	95,39	45,00	45,00	20,00	F	705,33	705,33	95,39	121,05	72,29	121,05

1 KAUFWERTE VON BAULAND NACH BAULANDARTEN, LAENDERN BZW. STADTSTAATEN UND GEMEINDEGRÖßENKLASSEN

BAU- LAND ARTEN INS- GESAMT	BAU- REIFES LAND	ROH- BAU- LAND	SONST. BAULAND ZUSAMMEN	INDU- STRIE- LAND	LAND FÜR VER- KEHRS- ZWECKE	FREI- FLÄ- CHEN	BAU- LAND- ARTEN INS- GESAMT	BAU- REIFES LAND	ROH- BAU- LAND	SONST. BAULAND ZUSAMMEN	INDU- STRIE- LAND	LAND FÜR VER- KEHRS- ZWECKE	FREI- FLÄ- CHEN
NIEDERSACHSEN													
GEMEINDEN UNTER 2 000 EINWOHNERN							GEMEINDEN MIT 50 000 BIS UNTER 100 000 EINWOHNERN						
A	348	320	23	5	.	4	A	124	120	1	3	.	3
B	369	339	22	8	.	2	B	172	136	0	36	.	36
C	7410	7164	227	18	.	8	C	6535	6346	.	181	.	181
D	20,10	21,14	10,48	2,24	.	5,21	D	37,91	46,69	.	5,02	.	5,02
E	1,50	3,50	2,00	1,50	.	4,52	E	4,89	6,40	.	4,89	.	4,89
F	292,83	292,83	40,00	10,98	.	10,98	F	170,00	170,00	.	5,03	.	5,03
GEMEINDEN MIT 2 000 BIS UNTER 5 000 EINWOHNERN							GEMEINDEN MIT 100 000 BIS UNTER 200 000 EINWOHNERN						
A	334	319	13	2	.	2	A	249	240	2	7	1	6
B	436	389	47	0	.	0	B	217	208	2	7	1	6
C	8293	7769	523	1	.	1	C	12053	11909	36	109	.	49
D	19,00	20,00	11,01	1,99	.	1,99	D	55,46	57,28	14,71	15,50	.	7,73
E	1,50	2,16	3,00	1,50	.	1,50	E	1,05	8,67	5,20	1,05	.	1,05
F	230,00	230,00	32,12	15,00	.	15,00	F	257,87	257,87	26,50	82,99	.	40,00
GEMEINDEN MIT 5 000 BIS UNTER 10 000 EINWOHNERN							GEMEINDEN MIT 200 000 BIS UNTER 500 000 EINWOHNERN						
A	516	485	20	11	2	9	A	19
B	539	489	32	17	14	2	B	77	23	39	15	.	15
C	11390	10811	301	278	260	18	C	3005	1100	1802	103	.	103
D	21,14	22,09	9,28	16,39	17,99	7,07	D	38,99	47,49	46,24	6,90	.	6,90
E	1,00	3,00	2,80	1,00	1,00	1,40	E	4,27
F	111,80	111,80	40,00	56,22	56,22	25,00	F	90,00
GEMEINDEN MIT 10 000 BIS UNTER 20 000 EINWOHNERN							GEMEINDEN MIT 500 000 UND MEHR EINWOHNERN						
A	721	658	45	18	1	16	A	22
B	706	621	57	28	6	21	B	31	31
C	18151	16783	1000	368	.	148	C	6177	6177
D	25,71	27,04	17,53	13,00	.	6,96	D	201,90	201,90
E	1,50	2,00	2,00	1,50	.	1,50	E	120,00
F	126,84	126,84	55,00	90,15	.	90,15	F	736,11
GEMEINDEN MIT 20 000 BIS UNTER 50 000 EINWOHNERN							INSGESAMT						
A	647	592	27	28	5	21	A	2980	2765	135	80	9	67
B	799	590	72	137	124	12	B	3347	2825	273	249	146	95
C	27117	24263	1283	1571	1500	49	C	100132	92323	5180	2629	2020	556
D	33,93	41,13	17,80	11,44	12,09	4,05	D	29,92	32,68	19,01	10,55	13,88	5,85
E	1,49	3,59	2,50	1,49	7,00	1,49	E	1,00	2,00	2,00	1,00	1,00	1,05
F	152,00	152,00	53,57	50,00	50,00	50,00	F	736,11	736,11	55,00	90,15	82,99	90,15
NORDRHEIN-WESTFALEN													
GEMEINDEN UNTER 2 000 EINWOHNERN							GEMEINDEN MIT 50 000 BIS UNTER 100 000 EINWOHNERN						
A	A	719
B	B	736	523	89	124	108	15
C	C	39460	34043	2377	3041	2648	387
D	D	53,58	65,06	26,63	24,54	24,49	25,39
E	E	4,23
F	F	600,00
GEMEINDEN MIT 2 000 BIS UNTER 5 000 EINWOHNERN							GEMEINDEN MIT 100 000 BIS UNTER 200 000 EINWOHNERN						
A	18	10	8	.	.	.	A	324	274	24	26	9	17
B	22	7	15	.	.	.	B	362	228	46	89	84	4
C	401	98	303	.	.	.	C	24343	20594	1742	2007	1781	226
D	18,13	14,38	19,79	.	.	.	D	67,20	90,51	37,81	22,65	21,18	50,23
E	8,00	8,00	12,50	.	.	.	E	3,23	10,10	7,70	3,23	3,23	6,33
F	75,84	35,00	75,84	.	.	.	F	803,00	803,00	120,00	125,00	75,00	125,00
GEMEINDEN MIT 5 000 BIS UNTER 10 000 EINWOHNERN							GEMEINDEN MIT 200 000 BIS UNTER 500 000 EINWOHNERN						
A	332	218	89	25	5	16	A	327	275	27	25	9	11
B	509	326	103	80	62	11	B	519	267	151	101	82	4
C	8525	6329	1393	804	644	79	C	33661	26891	2882	3888	2451	194
D	16,76	19,43	13,53	10,07	10,43	7,11	D	64,83	100,79	19,07	38,36	30,06	54,84
E	0,25	0,25	3,00	2,70	8,00	2,70	E	2,00	12,83	2,00	10,00	10,00	14,04
F	91,30	91,30	62,03	30,00	16,01	30,00	F	900,00	900,00	170,00	200,00	50,00	200,00
GEMEINDEN MIT 10 000 BIS UNTER 20 000 EINWOHNERN							GEMEINDEN MIT 500 000 UND MEHR EINWOHNERN						
A	816	662	104	50	25	23	A	210	174	7	29	10	14
B	1058	619	263	176	151	23	B	284	155	74	56	35	13
C	26414	20758	3904	1752	1559	175	C	23932	19016	2181	2736	1535	907
D	24,97	33,55	14,84	9,94	10,29	7,58	D	84,20	123,06	29,54	48,94	44,07	70,18
E	2,43	5,90	3,00	2,43	4,00	2,43	E	8,00	25,00	11,47	8,00	13,86	8,00
F	170,00	170,00	65,00	112,62	50,00	112,62	F	481,84	481,84	80,65	171,71	135,00	171,71
GEMEINDEN MIT 20 000 BIS UNTER 50 000 EINWOHNERN							INSGESAMT						
A	1381	A	4127	3292	532	303	115	170
B	1740	973	507	261	234	23	B	5231	3096	1248	887	755	93
C	65325	51679	9782	3363	3235	496	C	222063	179408	24563	18092	13853	2463
D	37,54	53,13	19,31	14,80	13,85	21,48	D	42,45	57,95	19,68	20,40	18,34	26,35
E	2,50	E	0,25	0,25	2,00	2,43	3,23	2,43
F	610,33	F	900,00	900,00	170,00	200,00	136,50	200,00

1 KAUFWERTE VON BAULAND NACH BAULANDARTEN, LAENDERN BZW. STAATSTAATEN UND GEMEINDEGROESSENKLASSEN

BAU- LAND- ARTEN INS- GESAMT	BAU- REIFES LAND	ROH- BAU- LAND	SONST.- BAULAND ZUSAMMEN	INDU- STRIE- LAND	LAND- FUEH- VER- KEHRS- ZWECKE	FREI- FLAE- CHEN	BAU- LAND- ARTEN INS- GESAMT	BAU- REIFES LAND	ROH- BAU- LAND	SONST.- BAULAND ZUSAMMEN	INDU- STRIE- LAND	LAND- FUEH- VER- KEHRS- ZWECKE	FREI- FLAE- CHEN
HESSEN													
GEMEINDEN UNTER 2 000 EINWOHNERN							GEMEINDEN MIT 50 000 BIS UNTER 100 000 EINWOHNERN						
A 58	57	1	.	.	.	A 48
B 46	45	1	.	.	.	B 79	26	47
C 1561	1549	C 6298	1795	4353
D 33,81	34,42	D 80,23	68,62	91,82
E 2,85	2,85	E 6,40
F 150,00	150,00	F 550,00
GEMEINDEN MIT 2 000 BIS UNTER 5 000 EINWOHNERN							GEMEINDEN MIT 100 000 BIS UNTER 200 000 EINWOHNERN						
A 316	257	19	40	4	36	A 16	15
B 273	217	28	27	10	18	B 14	13
C 6332	5697	424	211	100	110	C 1853	1825
D 23,21	26,20	15,13	7,69	10,43	6,21	D 129,90	139,33
E 2,00	4,00	5,00	2,00	5,21	2,00	E 24,00	65,00
F 206,33	206,33	72,01	60,00	12,50	60,00	F 350,00	350,00
GEMEINDEN MIT 5 000 BIS UNTER 10 000 EINWOHNERN							GEMEINDEN MIT 200 000 BIS UNTER 500 000 EINWOHNERN						
A 382	334	39	9	5	4	A 12	6	6
B 365	292	40	33	21	12	B 8	4	4
C 8741	7844	681	216	186	30	C 882	683	199
D 23,95	26,86	17,07	6,54	8,68	2,57	D 106,84	174,24	45,90
E 1,00	2,29	5,00	1,00	4,17	1,00	E 12,00	86,21	12,00
F 250,00	174,42	100,00	250,00	20,38	250,00	F 330,00	330,00	115,00
GEMEINDEN MIT 10 000 BIS UNTER 20 000 EINWOHNERN							GEMEINDEN MIT 500 000 UND MEHR EINWOHNERN						
A 448	369	55	24	12	12	A 7
B 429	328	73	28	17	11	B 4
C 14626	11378	2776	473	211	261	C 469
D 34,10	34,70	38,19	16,67	12,09	24,00	D 130,41
E 1,15	3,00	5,00	1,15	3,00	1,15	E 55,00
F 250,00	250,00	173,42	80,00	38,00	80,00	F 160,00
GEMEINDEN MIT 20 000 BIS UNTER 50 000 EINWOHNERN							INSGESAMT						
A 98	.	.	7	4	.	A 1385	1150	148	87	24	63	.	.
B 101	84	11	.	2	.	B 1319	1010	205	105	54	50	.	.
C 5780	4873	535	372	310	62	C 46543	35719	9015	1809	836	974	.	.
D 57,05	58,32	49,48	53,55	69,09	25,24	D 35,29	35,38	44,03	17,31	15,42	19,34	.	.
E 5,00	E 1,00	2,29	5,00	1,00	3,00	1,00	.	.
F 300,00	F 550,00	550,00	173,42	250,00	80,00	250,00	.	.
RHEINLAND-PFALZ													
GEMEINDEN UNTER 2 000 EINWOHNERN							GEMEINDEN MIT 50 000 BIS UNTER 100 000 EINWOHNERN						
A 1401	1033	178	190	45	123	22 A 147	105	18	24	8	12	4	.
B 1438	866	276	296	220	65	10 B 117	79	10	28	21	11	2	.
C 29373	15947	11408	2018	1673	238	108 C 6016	5009	347	660	551	51	58	.
D 20,43	18,41	41,35	6,83	7,61	3,63	10,30 D 51,46	63,49	33,80	23,81	25,87	12,22	25,59	.
E 0,50	0,67	1,50	0,50	3,00	0,50	2,30 E 4,00	20,00	10,00	4,00	4,00	5,00	10,00	.
F 747,00	747,00	106,49	60,00	25,00	50,00	60,00 F 165,91	165,91	60,00	100,00	70,00	100,00	38,00	.
GEMEINDEN MIT 2 000 BIS UNTER 5 000 EINWOHNERN							GEMEINDEN MIT 100 000 BIS UNTER 200 000 EINWOHNERN						
A 732	425	120	187	22	155	10 A 438	303	87	48	3	31	14	.
B 708	305	121	282	59	212	10 B 352	206	107	38	4	11	23	.
C 15443	11195	3083	1164	623	445	96 C 33262	25406	6672	1184	206	317	661	.
D 21,81	36,70	25,53	4,13	10,53	2,09	9,20 D 94,54	123,16	62,23	30,90	49,30	28,50	28,72	.
E 0,40	3,00	3,15	0,40	4,00	0,40	1,00 E 5,00	11,00	6,00	5,00	30,00	6,00	5,00	.
F 264,37	264,37	90,00	105,00	26,63	50,00	105,00 F 600,00	600,00	125,00	600,00	76,76	600,00	80,00	.
GEMEINDEN MIT 5 000 BIS UNTER 10 000 EINWOHNERN							GEMEINDEN MIT 200 000 BIS UNTER 500 000 EINWOHNERN						
A 546	355	83	108	18	81	9 A
B 445	275	109	60	40	13	7 B
C 16292	12923	2300	1069	704	131	235 C
D 36,65	46,98	21,05	17,77	17,58	9,89	33,93 D
E 1,00	4,83	2,40	1,00	2,00	1,00	2,50 E
F 354,17	239,62	102,08	354,17	39,98	62,50	354,17 F
GEMEINDEN MIT 10 000 BIS UNTER 20 000 EINWOHNERN							GEMEINDEN MIT 500 000 UND MEHR EINWOHNERN						
A 215	167	24	24	10	8	6 A
B 199	130	18	51	44	1	6 B
C 7836	6525	540	770	664	18	89 C
D 39,33	50,05	29,98	15,16	15,23	13,82	14,95 D
E 1,20	5,94	3,00	1,20	5,00	1,20	1,88 E
F 179,81	179,81	145,00	100,00	80,77	100,00	100,00 F
GEMEINDEN MIT 20 000 BIS UNTER 50 000 EINWOHNERN							INSGESAMT						
A 212	165	29	18	9	6	3 A 3691	2553	539	599	115	416	68	.
B 213	128	34	52	46	3	3 B 3471	1989	675	807	434	310	63	.
C 8773	6146	1130	1497	1337	27	133 C 116995	83151	25480	8363	5757	1225	1381	.
D 41,15	48,16	33,46	28,89	29,15	10,66	38,82 D 33,70	41,80	37,73	10,37	13,27	3,95	22,07	.
E 3,00	7,05	4,94	3,00	6,50	3,00	3,50 E 0,40	0,67	1,50	0,40	2,00	0,40	1,00	.
F 444,44	444,44	115,38	100,00	100,00	60,00	90,00 F 747,00	747,00	145,00	600,00	100,00	600,00	354,17	.

1 KAUFWERTE VON BAULAND NACH BAULANDARTEN, LAENDERN BZW. STADTSTAATEN UND GEMEINDEGROESSENKLASSEN

BAU- LAND ARTEN INS- GESAMT	BAU- REIFES LAND	ROH- BAU- LAND	SONST. BAULAND ZUSAMMEN	INDU- STRIE- LAND	LAND FUER VER- KEHRS- ZWECKE	FREI- FLAE- CHEN	BAU- LAND- ARTEN INS- GESAMT	BAU- REIFES LAND	ROH- BAU- LAND	SONST. BAULAND ZUSAMMEN	INDU- STRIE- LAND	LAND FUER VER- KEHRS- ZWECKE	FREI- FLAE- CHEN
BADEN-WUERTTEMBERG													
GEMEINDEN UNTER 2 000 EINWOHNERN							GEMEINDEN MIT 50 000 BIS UNTER 100 000 EINWOHNERN						
A 332	250	77	5	.	4	1 A	334
B 293	214	77	3	.	2	0 B	329	238	83	8	.	8	.
C 8836	6918	1880	38	.	35	C	26778	22754	3794	229	.	229	.
D 30,11	32,36	24,39	14,40	.	14,96	D	81,42	95,51	45,96	28,34	.	28,34	.
E 2,50	4,30	2,50	10,00	.	12,00	E	6,00
F 180,00	180,00	98,00	15,00	.	15,00	F	420,38

GEMEINDEN MIT 2 000 BIS UNTER 5 000 EINWOHNERN							GEMEINDEN MIT 100 000 BIS UNTER 200 000 EINWOHNERN						
A 1211	937	240	34	11	20	3 A	107	76	18	13	3	5	5
B 1078	735	281	62	47	12	4 B	124	76	21	28	9	4	14
C 35932	29031	5939	962	807	133	22 C	18266	16480	929	857	303	211	343
D 33,33	39,49	21,15	15,52	17,30	11,39	5,98 D	146,72	217,57	44,25	30,87	32,13	54,61	23,72
E 2,17	4,00	3,00	2,17	6,00	2,17	3,00 E	10,00	30,00	10,00	12,50	25,00	45,00	12,50
F 245,19	245,19	180,00	45,00	35,00	45,00	17,00 F	632,51	632,51	100,00	350,00	45,00	350,00	70,00

GEMEINDEN MIT 5 000 BIS UNTER 10 000 EINWOHNERN							GEMEINDEN MIT 200 000 BIS UNTER 500 000 EINWOHNERN						
A 1248	1016	169	63	13	49	1 A	66	50	16
B 1129	783	278	67	30	36	2 B	45	28	18
C 53142	45427	6684	1031	798	187	C	6047	4512	1535
D 47,09	58,01	24,03	15,31	26,39	5,26	D	132,99	163,54	85,85
E 1,20	4,00	3,00	1,20	6,00	1,20	E	20,00	65,19	20,00
F 284,79	284,79	171,70	122,00	122,00	60,00	F	395,11	395,11	174,25

GEMEINDEN MIT 10 000 BIS UNTER 20 000 EINWOHNERN							GEMEINDEN MIT 500 000 UND MEHR EINWOHNERN						
A 962	772	136	54	16	34	4 A	42
B 864	571	193	100	71	20	10 B	31	30
C 49365	41955	5706	1703	1493	156	54 C	11530	11395
D 57,15	73,48	29,63	17,00	21,10	7,93	5,54 D	368,79	383,26
E 2,00	6,24	3,30	2,00	10,19	2,00	4,00 E	35,00
F 355,00	355,00	143,16	110,00	110,00	26,50	10,00 F	754,60

GEMEINDEN MIT 20 000 BIS UNTER 50 000 EINWOHNERN							INSGESAMT						
A 653	A	4955	3943	806	206	52	140	14
B 611	419	162	30	27	3	B	4504	3093	1112	299	184	86	30
C 45780	37596	6603	1582	1411	171	C	255677	216068	33161	6447	4811	1167	469
D 74,98	89,75	40,88	52,52	52,52	52,50	D	56,76	69,86	29,82	21,53	26,16	13,61	15,73
E 3,00	E	1,20	4,00	2,50	1,20	6,00	1,20	3,00
F 463,58	F	754,60	754,60	340,00	350,00	122,00	350,00	70,00

BAYERN

GEMEINDEN UNTER 2 000 EINWOHNERN							GEMEINDEN MIT 50 000 BIS UNTER 100 000 EINWOHNERN						
A 1779	1279	356	144	8	129	7 A	210	154	26	30	15	13	2
B 1778	1205	442	131	22	73	36 B	334	216	59	58	49	7	3
C 46384	38606	6782	997	429	454	113 C	23136	17742	2906	2488	1838	435	215
D 26,09	32,04	15,35	7,60	19,73	6,21	3,13 D	69,36	82,16	48,98	42,68	37,79	64,37	74,13
E 1,00	1,60	1,76	1,00	4,00	1,00	1,00 E	5,00	8,00	8,80	5,00	15,00	5,00	7,00
F 230,00	230,00	97,72	55,00	55,00	32,02	20,00 F	2211,54	2211,54	80,00	100,00	88,10	98,00	100,00

GEMEINDEN MIT 2 000 BIS UNTER 5 000 EINWOHNERN							GEMEINDEN MIT 100 000 BIS UNTER 200 000 EINWOHNERN						
A 1824	1248	393	183	13	159	11 A	115	63	49	3	.	1	2
B 1955	1203	466	287	74	150	63 B	119	83	32	4	.	0	3
C 57103	45301	9101	2700	946	1355	400 C	10778	8792	1797	188	.	.	179
D 29,21	37,67	19,55	9,42	12,81	9,02	6,39 D	90,78	106,34	55,30	53,05	.	.	56,01
E 1,00	2,08	1,18	1,00	3,50	1,00	3,50 E	7,00	32,81	15,00	7,00	.	.	7,00
F 272,31	272,31	100,00	100,00	55,67	100,00	31,95 F	440,00	440,00	90,00	111,55	.	.	111,55

GEMEINDEN MIT 5 000 BIS UNTER 10 000 EINWOHNERN							GEMEINDEN MIT 200 000 BIS UNTER 500 000 EINWOHNERN						
A 1010	689	214	107	19	81	7 A	16
B 1294	690	330	274	90	149	34 B	25	21
C 55799	40197	8924	6678	3528	2433	717 C	3613	3413
D 43,14	58,24	27,08	24,39	39,18	16,28	20,90 D	142,81	166,15
E 0,50	2,00	1,50	0,50	6,00	0,50	3,50 E	40,00
F 336,07	336,07	130,00	113,82	98,00	113,82	77,47 F	504,32

GEMEINDEN MIT 10 000 BIS UNTER 20 000 EINWOHNERN							GEMEINDEN MIT 500 000 UND MEHR EINWOHNERN						
A 607	456	51	100	28	66	6 A	24
B 930	459	230	241	147	57	37 B	458	103	.	355	.	355	.
C 38989	29492	4902	4595	2446	1214	935 C	49856	30854	.	19002	.	19002	.
D 41,92	64,24	21,30	19,07	16,67	21,19	25,31 D	108,75	298,97	.	53,49	.	53,49	.
E 2,37	4,00	2,37	3,00	3,70	3,00	4,00 E	53,00
F 300,00	300,00	190,00	150,00	144,78	150,00	35,00 F	723,51

GEMEINDEN MIT 20 000 BIS UNTER 50 000 EINWOHNERN							INSGESAMT						
A 317	218	33	66	14	49	3 A	5902	4141	1122	639	98	503	38
B 421	234	85	102	73	20	10 B	7314	4213	1644	1457	459	813	186
C 22335	16295	2709	3331	2341	739	251 C	307993	230692	37121	40179	11728	25641	2811
D 53,01	69,76	31,77	32,51	32,15	36,79	26,29 D	42,11	54,76	22,58	27,58	25,57	31,56	15,14
E 3,71	13,03	9,68	3,71	19,00	3,71	17,32 E	0,50	1,60	1,18	0,50	3,50	0,50	1,00
F 400,00	400,00	152,05	70,00	55,00	70,00	34,00 F	2211,54	2211,54	190,00	150,00	144,78	150,00	111,55

1 KAUFWERTE VON BAULAND NACH BAULANDARTEN, LAENDERN BZW. STADTSTAATEN UND GEMEINDEGROESSENKLASSEN

BAU- LAND- ARTEN INS- GESAMT	BAU- REIFES LAND	ROH- BAU- LAND	SONST. BAULAND ZUSAMMEN	INDU- STRIE- LAND	LAND FUEH- VER- KEHRS- ZWECKE	FREI- FLAE- CHEN	BAU- LAND- ARTEN INS- GESAMT	BAU- REIFES LAND	ROH- BAU- LAND	SONST. BAULAND ZUSAMMEN	INDU- STRIE- LAND	LAND FUEH- VER- KEHRS- ZWECKE	FREI- FLAE- CHEN
SAARLAND													
GEMEINDEN UNTER 2 000 EINWOHNERN							GEMEINDEN MIT 50 000 BIS UNTER 100 000 EINWOHNERN						
A	A	12
B	B	10	8
C	C	270	229
D	D	27,96	30,06
E	E	6,70
F	F	94,94
GEMEINDEN MIT 2 000 BIS UNTER 5 000 EINWOHNERN							GEMEINDEN MIT 100 000 BIS UNTER 200 000 EINWOHNERN						
A	A
B	B
C	C
D	D
E	E
F	F
GEMEINDEN MIT 5 000 BIS UNTER 10 000 EINWOHNERN							GEMEINDEN MIT 200 000 BIS UNTER 500 000 EINWOHNERN						
A	57	A	9
B	50	50	B	5	5
C	1414	1414	C	643	643
D	28,11	28,11	D	119,96	119,96
E	3,59	E	16,65
F	80,88	F	600,00
GEMEINDEN MIT 10 000 BIS UNTER 20 000 EINWOHNERN							GEMEINDEN MIT 500 000 UND MEHR EINWOHNERN						
A	104	A
B	87	72	13	.	.	.	B
C	1882	1763	109	.	.	.	C
D	21,62	24,37	8,20	.	.	.	D
E	2,00	E
F	295,86	F
GEMEINDEN MIT 20 000 BIS UNTER 50 000 EINWOHNERN							INSGESAMT						
A	133	A	315	300	14	.	.	.
B	97	94	B	249	229	18	.	.	.
C	4051	3997	C	8261	8047	204	.	.	.
D	41,86	42,62	D	33,15	35,07	11,15	.	.	.
E	2,98	E	2,00	2,98	2,00	.	.	.
F	338,98	F	600,00	600,00	50,57	.	.	.
STADTSTAATEN													
KREISFREIE STADT BREMEN							HAMBURG						
A	26	A	114
B	36	32	5	.	.	.	B	626	489
C	3536	3191	345	.	.	.	C	18128	17709
D	97,38	100,67	74,74	.	.	.	D	28,94	36,19
E	11,95	E	0,46
F	199,23	F	904,05
KREISFREIE STADT BREMERHAVEN							BERLIN (WEST)						
A	26	A	35
B	28	28	B	25	25
C	1274	1274	C	4567	4539
D	45,39	45,39	D	183,54	183,60
E	25,00	E	70,00
F	92,74	F	300,00
LAND BREMEN													
A	52	A
B	64	60	5	.	.	.	B
C	4810	4465	345	.	.	.	C
D	74,71	74,70	74,74	.	.	.	D
E	11,95	E
F	199,23	F

2 KAUFWERTE VON BAULAND NACH BAULANDARTEN, LAENDERN UND BAUGEBIETEN

BAU- LAND ARTEN INS- GESAMT	BAU- REIFES LAND	ROH- BAU- LAND	SONST. BAULAND ZUSAMMEN	INDU- STRIE- LAND	LAND FÜR VER- KEHRS- ZWECKE	FREI- FLÄ- CHEN	BAU- LAND- ARTEN INS- GESAMT	BAU- REIFES LAND	ROH- BAU- LAND	SONST. BAULAND ZUSAMMEN	INDU- STRIE- LAND	LAND FÜR VER- KEHRS- ZWECKE	FREI- FLÄ- CHEN
BUNDESgebiet													
GESCHAFTSGEBIET						WOHNgebiet ZUSAMMEN							
A	24	23	.	.	.	A	16962	13761	2322	879	23	761	95
B	19	19	.	.	.	B	18055	12699	3977	1379	120	1006	254
C	4220	4217	.	.	.	C	886128	734957	114795	36375	2402	28347	5627
D	226,39	226,81	.	.	.	D	49,08	57,87	28,87	26,38	20,07	28,19	22,19
E	20,00	20,00	.	.	.	E	0,25	0,25	1,76	0,50	5,00	0,50	1,10
F	2211,54	2211,54	.	.	.	F	904,05	904,05	340,00	600,00	70,00	600,00	111,55
GESCHAFTSGEBIET MIT WOHNgebiet GEMISCHT						INDUSTRIEGEBIET							
A	310	275	1	34	1	31	2 A	409	34	19	356	336	20
B	489	324	6	158	4	153	1 B	2094	172	132	1790	1756	34
C	44501	42325	.	2151	.	1874	27 C	44576	6323	1939	36314	35887	427
D	91,05	130,47	.	13,59	.	12,25	30,00 D	21,29	36,86	14,69	20,29	20,43	12,62
E	1,25	3,00	.	1,25	.	1,25	30,00 E	1,00	2,00	2,00	1,00	1,00	1,40
F	803,00	803,00	.	200,00	.	200,00	30,00 F	190,00	190,00	75,00	144,78	144,78	70,00
WOHNgebiet IN GESCHLOSSENER BAUWEISE						DORFGEBIET							
A	1839	1767	3	69	.	67	2 A	7296	5446	1122	728	73	604
B	1530	1483	13	33	.	27	6 B	8066	5192	1848	1026	235	654
C	107543	105699	193	1652	.	1317	335 C	197834	155268	35646	6921	2813	2847
D	70,31	71,25	14,82	49,92	.	49,40	52,09 D	24,53	29,91	19,29	6,74	11,97	4,36
E	2,20	2,66	6,00	2,20	.	2,20	30,00 E	0,40	1,04	1,18	0,40	3,00	0,40
F	689,54	689,54	70,00	350,00	.	350,00	100,00 F	747,00	747,00	180,00	354,17	82,99	100,00
WOHNgebiet IN OFFENER BAUWEISE						INSGESAMT							
A	15123	11994	2319	810	23	694	93 A	25001	19539	3464	1998	433	1417
B	16525	11216	3964	1346	120	979	247 B	28722	18406	5962	4354	2115	1846
C	778584	629259	114603	34723	2402	27030	5292 C	1177260	943090	152406	81764	41352	33497
D	47,11	56,10	28,91	25,80	20,07	27,61	21,41 D	40,99	51,24	25,56	18,78	19,55	18,15
E	0,25	0,25	1,76	0,50	5,00	0,50	1,10 E	0,25	0,25	1,18	0,40	1,00	0,40
F	904,05	904,05	340,00	600,00	70,00	600,00	111,55 F	2211,54	2211,54	340,00	600,00	144,78	600,00
SCHLESWIG-HOLSTEIN													
GESCHAFTSGEBIET						WOHNgebiet ZUSAMMEN							
A	4	3	A	747	655	56	36	4	27
B	3	3	B	1343	760	320	263	4	193
C	524	520	C	55182	46171	7619	1392	91	885
D	191,90	194,17	D	41,09	60,77	23,79	5,29	22,36	4,59
E	25,13	25,13	E	1,40	3,00	4,50	1,40	9,00	1,40
F	705,33	705,33	F	291,41	291,41	95,39	121,05	35,00	121,05
GESCHAFTSGEBIET MIT WOHNgebiet GEMISCHT						INDUSTRIEGEBIET							
A	10	10	A	14	3	.	11	10	1
B	7	7	B	124	41	.	83	69	14
C	800	800	C	2787	935	.	1852	1832	.
D	121,84	121,84	D	22,46	22,65	.	22,36	26,68	.
E	8,65	8,65	E	1,40	15,00	.	1,40	6,00	.
F	538,20	538,20	F	107,84	107,84	.	50,00	50,00	.
WOHNgebiet IN GESCHLOSSENER BAUWEISE						DORFGEBIET							
A	5	5	A	670	534	105	31	4	26
B	9	9	B	1094	566	454	74	8	65
C	946	946	C	32800	22544	9574	682	304	368
D	103,35	103,35	D	29,98	39,83	21,08	9,24	38,52	5,70
E	53,08	53,08	E	1,00	1,04	3,00	1,00	26,50	1,00
F	185,43	185,43	F	233,33	233,33	87,50	100,00	72,29	100,00
WOHNgebiet IN OFFENER BAUWEISE						INSGESAMT							
A	742	650	56	36	4	27	5 A	1445	1205	161	79	18	55
B	1334	751	320	263	4	193	66 B	2570	1376	774	420	81	272
C	54237	45225	7619	1392	91	885	416 C	92092	70970	17193	3929	2228	1276
D	40,66	60,25	23,79	5,29	22,36	4,59	6,28 D	35,83	51,57	22,20	9,36	27,62	4,70
E	1,40	3,00	4,50	1,40	9,00	1,40	2,38 E	1,00	1,04	3,00	1,00	6,00	1,00
F	291,41	291,41	95,39	121,05	35,00	121,05	40,00 F	705,33	705,33	95,39	121,05	72,29	121,05
HAMBURG													
GESCHAFTSGEBIET						WOHNgebiet ZUSAMMEN							
A	A
B	B	189	187
C	C	10940	10821
D	D	57,92	57,87
E	E
F	F
GESCHAFTSGEBIET MIT WOHNgebiet GEMISCHT						INDUSTRIEGEBIET							
A	A
B	148	21	B
C	2273	2115	C
D	15,36	100,79	D
E	E
F	F
WOHNgebiet IN GESCHLOSSENER BAUWEISE						DORFGEBIET							
A	A
B	4	4	B	279	271
C	664	664	C	4198	4057
D	184,36	184,36	D	15,06	14,98
E	E
F	F
WOHNgebiet IN OFFENER BAUWEISE						INSGESAMT							
A	A	114
B	185	183	B	626	489
C	10276	10157	C	18128	17709
D	55,46	55,39	D	28,94	36,19
E	E	0,46
F	F	904,05

2 KAUFWERTE VON BAULAND NACH BAULANDARTEN, LAENDERN UND BAUGEBIETEN

BAU- LAND ARTEN INS- GESAMT	BAU- REIFES LAND	ROH- BAU- LAND	SONST. BAULAND ZUSAMMEN	INDU- STRIE- LAND	LAND FÜR VER- KEHRS- ZWECKE	FREI- FLÄ- CHEN	BAU- LAND- ARTEN INS- GESAMT	BAU- REIFES LAND	ROH- BAU- LAND	SONST. BAULAND ZUSAMMEN	INDU- STRIE- LAND	LAND FÜR VER- KEHRS- ZWECKE	FREI- FLÄ- CHEN
NIEDERSACHSEN													
GESCHAFTSGEBIET							WOHNGBIET ZUSAMMEN						
A	5	5	.	.	.	A	1969	1830	88	51	.	48	3
B	3	3	.	.	.	B	2115	1869	188	59	.	57	2
C	109	109	.	.	.	C	71467	67317	3696	454	.	411	43
D	36,79	36,79	.	.	.	D	33,79	36,03	19,67	7,76	.	7,28	21,56
E	20,00	20,00	.	.	.	E	1,05	2,00	1,05	1,05	.	1,05	6,50
F	88,89	88,89	.	.	.	F	736,11	736,11	53,57	90,15	.	90,15	38,50
GESCHAFTSGEBIET MIT WOHNGBIET GEMISCHT							INDUSTRIEGEBIET						
A	24	21	1	2	1	A	14	5	1	8	7	1	.
B	35	25	6	4	4	B	173	28	5	140	140	0	.
C	1386	1109	.	252	.	C	3049	1245	.	1714	1710	.	.
D	39,54	45,18	.	56,05	.	D	17,64	44,72	.	12,20	12,18	.	.
E	4,15	15,00	.	37,50	.	E	1,00	15,34	.	1,00	1,00	.	.
F	170,00	170,00	.	56,22	.	F	50,00	50,00	.	50,00	50,00	.	.
WOHNGBIET IN GESCHLOSSENER BAUWEISE							DORFGEBIET						
A	242	238	2	2	.	A	968	904	45	19	1	17	1
B	238	224	11	2	.	B	1021	901	74	46	1	38	6
C	9257	9136	80	41	.	C	24121	22543	1368	209	.	139	.
D	38,94	40,71	7,00	21,54	.	D	23,63	25,02	18,47	4,59	.	3,63	.
E	5,00	5,00	6,00	21,00	.	E	1,40	3,04	2,00	1,40	.	1,40	.
F	236,94	236,94	20,97	55,00	.	F	292,83	292,83	55,00	82,99	.	26,64	.
WOHNGBIET IN OFFENER BAUWEISE							INSGESAMT						
A	1727	1592	86	49	.	A	2980	2765	135	80	9	67	4
B	1877	1644	176	57	.	B	3347	2825	273	249	146	95	8
C	62210	58180	3616	414	.	C	100132	92323	5180	2629	2020	556	53
D	33,14	35,39	20,49	7,31	.	D	29,92	32,68	19,01	10,55	13,88	5,85	6,25
E	1,05	2,00	2,00	1,05	.	E	1,00	2,00	2,00	1,00	1,00	1,05	1,50
F	736,11	736,11	53,57	90,15	.	F	736,11	736,11	55,00	90,15	82,99	90,15	38,50
BREMEN													
GESCHAFTSGEBIET							WOHNGBIET ZUSAMMEN						
A	A
B	B	62	59
C	C	4716	4430
D	D	76,39	75,61
E	E
F	F
GESCHAFTSGEBIET MIT WOHNGBIET GEMISCHT							INDUSTRIEGEBIET						
A	A
B	B
C	C
D	D
E	E
F	F
WOHNGBIET IN GESCHLOSSENER BAUWEISE							DORFGEBIET						
A	A
B	3	3	.	.	.	B
C	258	258	.	.	.	C
D	91,83	91,83	.	.	.	D
E	E
F	F
WOHNGBIET IN OFFENER BAUWEISE							INSGESAMT						
A	A	52
B	59	56	.	.	.	B	64	60	5
C	4459	4172	.	.	.	C	4810	4465	345
D	75,66	74,79	.	.	.	D	74,71	74,70	74,74
E	E	11,95
F	F	199,23
NORDRHEIN-WESTFALEN													
GESCHAFTSGEBIET							WOHNGBIET ZUSAMMEN						
A	5	5	.	.	.	A	3796	3101	523	172	2	153	17
B	3	3	.	.	.	B	4209	2913	1148	148	27	84	37
C	96	96	.	.	.	C	188707	161931	22980	3797	591	1456	1749
D	33,31	33,31	.	.	.	D	44,83	55,60	20,02	25,60	21,72	17,37	46,94
E	25,00	25,00	.	.	.	E	0,25	0,25	2,50	2,43	16,34	2,43	6,00
F	900,00	900,00	.	.	.	F	610,33	610,33	170,00	150,00	70,00	150,00	109,11
GESCHAFTSGEBIET MIT WOHNGBIET GEMISCHT							INDUSTRIEGEBIET						
A	168	151	.	17	16	A	123	2	7	114	113	.	.
B	160	150	.	10	9	B	828	2	97	729	728	.	.
C	17355	16337	.	1019	992	C	14824	46	1501	13277	13262	.	.
D	108,70	108,90	.	105,48	113,24	D	17,90	19,80	15,51	18,21	18,21	.	.
E	6,33	10,00	.	6,33	6,33	E	2,00	15,00	2,00	3,23	3,23	.	.
F	803,00	803,00	.	200,00	200,00	F	136,50	29,68	75,00	136,50	136,50	.	.
WOHNGBIET IN GESCHLOSSENER BAUWEISE							DORFGEBIET						
A	392	386	.	6	5	A	35	33	2
B	366	361	.	6	1	B	32	28	3
C	28156	27937	.	218	86	C	1080	998	82
D	76,86	77,48	.	38,03	64,34	D	34,12	35,21	24,74
E	9,00	9,00	.	18,00	18,00	E	6,68	6,68	23,29
F	390,48	390,48	.	150,00	150,00	F	65,14	65,14	30,00
WOHNGBIET IN OFFENER BAUWEISE							INSGESAMT						
A	3404	2715	523	166	2	A	4127	3292	532	303	115	170	18
B	3843	2552	1148	143	27	B	5231	3096	1248	887	755	93	38
C	160552	133994	22980	3578	591	C	222063	179408	24563	18092	13853	2463	1776
D	41,78	52,51	20,02	25,10	21,72	D	42,45	57,95	19,68	20,40	18,34	26,55	46,54
E	0,25	0,25	2,50	2,43	16,34	E	0,25	0,25	2,00	2,43	3,23	2,43	6,00
F	610,33	610,33	170,00	120,00	70,00	F	900,00	900,00	170,00	200,00	136,50	200,00	109,11

2 KAUFWERTE VON BAULAND NACH BAULANDARTEN, LAENDERN UND BAUGEBIETEN

BAU- LAND ARTEN INS- GESAMT	BAU- REIFES LAND	ROH- BAU- LAND	SONST. BAULAND ZUSAMMEN	INDU- STRIE- LAND	LAND FÜR VER- KEHRS- ZWECKE	FREI- FLÄ- CHEN	BAU- LAND- ARTEN INS- GESAMT	BAU- REIFES LAND	ROH- BAU- LAND	SONST. BAULAND ZUSAMMEN	INDU- STRIE- LAND	LAND FÜR VER- KEHRS- ZWECKE	FREI- FLÄ- CHEN
HESSEN													
GESCHAFTSGEBIET							WOHNGBIET ZUSAMMEN						
A	2	2	.	.	.	A	1060	884	132	44	2	42	.
B	0	0	.	.	.	B	992	776	183	33	18	15	.
C	240	240	.	.	.	C	37929	28358	8768	802	143	659	.
D	486,74	486,74	.	.	.	D	38,23	36,55	47,79	24,47	7,98	44,42	.
E	300,00	300,00	.	.	.	E	1,15	3,00	5,00	1,15	7,50	1,15	.
F	550,00	550,00	.	.	.	F	350,00	350,00	173,42	250,00	8,00	250,00	.
GESCHAFTSGEBIET MIT WOHNGBIET GEMISCHT							INDUSTRIEGEBIET						
A	15	15	.	.	.	A	23	2	1	20	18	2	.
B	26	26	.	.	.	B	43	3	2	39	32	7	.
C	2929	2929	.	.	.	C	938	69	.	853	663	190	.
D	112,95	112,95	.	.	.	D	21,71	26,25	.	21,88	20,64	27,70	.
E	16,00	16,00	.	.	.	E	3,00	26,00	.	3,00	3,00	27,65	.
F	300,00	300,00	.	.	.	F	80,00	30,00	.	80,00	80,00	45,00	.
WOHNGBIET IN GESCHLOSSENER BAUWEISE							DORFGEBIET						
A	133	121	.	12	.	A	285	247	15	23	4	19	.
B	103	101	.	3	.	B	257	205	20	33	4	29	.
C	4766	4400	.	366	.	C	4506	4121	231	154	29	125	.
D	46,07	43,78	.	124,24	.	D	17,53	20,15	11,72	4,70	7,11	4,36	.
E	3,00	3,00	.	15,00	.	E	1,00	2,29	5,00	1,00	5,21	1,00	.
F	350,00	350,00	.	250,00	.	F	121,57	121,57	25,00	60,00	10,00	60,00	.
WOHNGBIET IN OFFENER BAUWEISE							INSGESAMT						
A	927	763	132	32	2	A	1385	1150	148	87	24	63	.
B	889	675	183	30	18	B	1319	1010	205	105	54	50	.
C	33163	23958	8768	437	143	C	46543	35719	9015	1809	836	974	.
D	37,31	35,47	47,79	14,63	7,98	D	35,29	35,38	44,03	17,31	15,42	19,34	.
E	1,15	3,50	5,00	1,15	7,50	E	1,00	2,29	5,00	1,00	3,00	1,00	.
F	330,00	330,00	173,42	80,00	8,00	F	550,00	550,00	173,42	250,00	80,00	250,00	.
RHEINLAND-PFALZ													
GESCHAFTSGEBIET							WOHNGBIET ZUSAMMEN						
A	A	2093	1489	377	227	3	181	43
B	B	1669	1081	461	127	30	53	44
C	C	90263	65142	22907	2215	331	785	1099
D	D	54,08	60,26	49,70	17,43	11,09	14,88	24,71
E	E	0,67	0,67	3,00	1,20	5,00	1,20	1,88
F	F	600,00	600,00	145,00	600,00	13,00	600,00	105,00
GESCHAFTSGEBIET MIT WOHNGBIET GEMISCHT							INDUSTRIEGEBIET						
A	7	7	.	.	.	A	68	.	.	67	63	4	.
B	1	1	.	.	.	B	270	.	.	269	267	2	.
C	305	305	.	.	.	C	4275	.	.	4264	4243	20	.
D	206,98	206,98	.	.	.	D	15,84	.	.	15,87	15,89	11,69	.
E	105,26	105,26	.	.	.	E	2,00	.	.	2,00	4,00	4,00	.
F	444,44	444,44	.	.	.	F	100,00	.	.	100,00	100,00	13,00	.
WOHNGBIET IN GESCHLOSSENER BAUWEISE							DORFGEBIET						
A	11	9	.	2	.	A	1523	1056	162	305	49	231	25
B	6	6	.	0	.	B	1531	906	214	411	137	256	18
C	675	669	.	6	.	C	22151	17692	2574	1885	1183	419	283
D	109,96	109,87	.	120,83	.	D	14,47	19,53	12,01	4,59	8,63	1,64	15,61
E	27,00	27,00	.	100,00	.	E	0,40	2,04	1,50	0,40	3,00	0,40	1,00
F	303,03	303,03	.	150,00	.	F	747,00	747,00	80,00	354,17	21,74	50,00	354,17
WOHNGBIET IN OFFENER BAUWEISE							INSGESAMT						
A	2082	1480	377	225	3	A	3691	2553	539	599	115	416	68
B	1663	1075	461	127	30	B	3471	1989	675	807	434	310	63
C	89589	64473	22907	2209	331	C	116995	83151	25480	8363	5757	1225	1381
D	53,88	59,98	49,70	17,39	11,09	D	33,70	41,80	37,73	10,37	13,27	3,95	22,07
E	0,67	0,67	3,00	1,20	5,00	E	0,67	0,67	1,50	0,40	2,00	0,40	1,00
F	600,00	600,00	145,00	600,00	13,00	F	747,00	747,00	145,00	600,00	100,00	600,00	354,17
BADEN-WÜRTTEMBERG													
GESCHAFTSGEBIET							WOHNGBIET ZUSAMMEN						
A	A	3358	2773	535	50	.	44	6
B	B	2894	2152	704	38	.	22	16
C	C	197337	172859	23391	1088	.	736	351
D	D	68,18	80,34	33,21	28,42	.	32,99	22,04
E	E	2,50	4,50	2,50	3,50	.	3,50	5,50
F	F	754,60	754,60	340,00	350,00	.	350,00	70,00
GESCHAFTSGEBIET MIT WOHNGBIET GEMISCHT							INDUSTRIEGEBIET						
A	10	10	.	.	.	A	69	4	.	59	51	8	.
B	6	6	.	.	.	B	199	10	.	179	173	6	.
C	1017	1017	.	.	.	C	4989	195	.	4657	4600	57	.
D	181,30	181,30	.	.	.	D	25,05	18,82	14,33	25,98	26,53	9,63	.
E	40,00	40,00	.	.	.	E	6,00	12,00	7,00	6,00	6,00	6,52	.
F	526,32	526,32	.	.	.	F	122,00	30,95	45,00	122,00	122,00	26,00	.
WOHNGBIET IN GESCHLOSSENER BAUWEISE							DORFGEBIET						
A	698	681	.	16	.	A	1517	1155	265	97	1	88	8
B	490	479	.	10	.	B	1404	925	398	82	11	58	14
C	42986	42470	.	404	.	C	52302	41967	9633	702	.	374	118
D	87,66	88,65	.	41,80	.	D	37,24	45,39	24,21	8,57	.	6,50	8,47
E	5,00	5,00	.	5,00	.	E	1,20	4,00	3,00	1,20	.	1,20	3,00
F	562,50	562,50	.	350,00	.	F	346,68	346,68	180,00	45,00	.	45,00	30,00
WOHNGBIET IN OFFENER BAUWEISE							INSGESAMT						
A	2660	2092	534	34	28	A	4955	3943	806	206	52	140	14
B	2404	1673	703	29	13	B	4504	3093	1112	299	184	86	30
C	154351	130389	23278	684	333	C	255677	216068	33161	6447	4811	1167	469
D	64,21	77,96	33,12	23,91	26,27	D	56,76	69,86	29,82	21,53	26,16	13,61	15,73
E	2,50	4,50	2,50	3,50	3,50	E	1,20	4,00	2,50	1,20	6,00	1,20	3,00
F	754,60	754,60	340,00	80,00	80,00	F	754,60	754,60	340,00	350,00	122,00	350,00	70,00

2 KAUFWERTE VON BAULAND NACH BAULANDARTEN, LAENDERN UND BAUGEBIETEN

BAU- LAND ARTEN INS- GESAMT	BAU- REIFES LAND	ROH- BAU- LAND	SONST. BAULAND ZUSAMMEN	INDU- STRIE- LAND	LAND FÜR VER- KEHRS- ZWECKE	FREI- FLÄ- CHEN	BAU- LAND- ARTEN INS- GESAMT	BAU- REIFES LAND	ROH- BAU- LAND	SONST. BAULAND ZUSAMMEN	INDU- STRIE- LAND	LAND FÜR VER- KEHRS- ZWECKE	FREI- FLÄ- CHEN
BAYERN													
GESCHAFTSGEBIET						WOHNGEBIET ZUSAMMEN							
A	6	6	.	.	.	A	3468	2577	595	296	11	264	21
B	8	8	.	.	.	B	4315	2656	950	709	39	582	88
C	3092	3092	.	.	.	C	217754	166331	24944	26480	1136	23375	1989
D	392,52	392,52	.	.	.	D	50,47	62,63	26,25	37,36	29,34	40,15	22,44
E	20,12	20,12	.	.	.	E	0,50	2,16	1,76	0,50	9,50	0,50	1,10
F	2211,54	2211,54	.	.	.	F	689,54	689,54	190,00	150,00	62,50	150,00	111,55
GESCHAFTSGEBIET MIT WOHNGEBIET GEMISCHT						INDUSTRIEGEBIET							
A	61	47	14	.	13	1 A	95	15	4	76	73	3	.
B	104	86	17	.	17	0 B	442	73	19	349	345	4	.
C	17961	17239	722	.	722	C	12603	2721	194	9688	9566	122	.
D	173,37	199,50	42,02	.	42,03	D	28,49	37,05	9,96	27,73	27,72	28,59	.
E	9,11	9,11	10,00	.	10,00	E	3,70	15,00	8,54	3,70	3,70	14,00	.
F	723,51	723,51	150,00	.	150,00	F	144,78	131,67	30,00	144,78	144,78	70,00	.
WOHNGEBIET IN GESCHLOSSENER BAUWEISE						DORFGEBIET							
A	329	299	30	.	29	1 A	2272	1496	523	253	14	223	16
B	298	285	13	.	11	2 B	2446	1389	675	381	75	209	98
C	17901	17312	589	.	387	C	56583	41310	11984	3289	1025	1422	842
D	60,15	60,75	46,57	.	36,37	D	23,14	29,73	17,76	8,62	13,73	6,81	8,60
E	2,20	2,66	2,20	.	2,20	E	1,00	1,60	1,18	1,00	3,50	1,00	1,00
F	689,54	689,54	123,91	.	123,91	F	300,00	300,00	130,00	60,00	55,67	60,00	31,95
WOHNGEBIET IN OFFENER BAUWEISE						INSGESAMT							
A	3139	2278	595	266	11	20 A	5902	4141	1122	639	98	503	38
B	4017	2371	950	696	39	86 B	7314	4213	1644	1457	459	813	186
C	199853	149019	24944	25891	1136	1766 C	307993	230692	37121	40179	11728	25641	2811
D	49,75	62,85	26,25	37,20	29,34	20,61 D	42,11	54,76	22,58	27,58	25,57	31,56	15,14
E	0,50	2,16	1,76	0,50	9,50	1,10 E	0,50	1,60	1,18	0,50	3,50	0,50	1,00
F	595,24	595,24	190,00	150,00	62,50	111,55 F	2211,54	2211,54	190,00	150,00	144,78	150,00	111,55
SAARLAND													
GESCHAFTSGEBIET						WOHNGEBIET ZUSAMMEN							
A	A	311	297	14
B	B	245	227	18
C	C	7776	7572	204
D	D	31,75	33,42	11,15
E	E	2,00	2,98	2,00
F	F	600,00	600,00	50,57
GESCHAFTSGEBIET MIT WOHNGEBIET GEMISCHT						INDUSTRIEGEBIET							
A	A
B	B
C	C
D	D
E	E
F	F
WOHNGEBIET IN GESCHLOSSENER BAUWEISE						DORFGEBIET							
A	14	14	.	.	.	A
B	6	6	.	.	.	B
C	439	439	.	.	.	C
D	78,91	78,91	.	.	.	D
E	40,00	40,00	.	.	.	E
F	100,00	100,00	.	.	.	F
WOHNGEBIET IN OFFENER BAUWEISE						INSGESAMT							
A	297	283	14	.	.	A	315	300	14
B	239	221	18	.	.	B	249	229	18
C	7337	7133	204	.	.	C	8261	8047	204
D	30,66	32,27	11,15	.	.	D	33,15	35,07	11,15
E	2,00	2,98	2,00	.	.	E	2,00	2,98	2,00
F	600,00	600,00	50,57	.	.	F	600,00	600,00	50,57
BERLIN													
GESCHAFTSGEBIET						WOHNGEBIET ZUSAMMEN							
A	A
B	B	22	22
C	C	4056	4027
D	D	182,76	182,81
E	E
F	F
GESCHAFTSGEBIET MIT WOHNGEBIET GEMISCHT						INDUSTRIEGEBIET							
A	A
B	B
C	C
D	D
E	E
F	F
WOHNGEBIET IN GESCHLOSSENER BAUWEISE						DORFGEBIET							
A	7	7	.	.	.	A
B	1497	1469	.	.	.	B
C	217,21	218,24	.	.	.	C
D	D
E	E
F	F
WOHNGEBIET IN OFFENER BAUWEISE						INSGESAMT							
A	15	15	.	.	.	A	35
B	2559	2559	.	.	.	B	25	25
C	167,24	167,24	.	.	.	C	4567	4539
D	D	183,54	183,60
E	E	70,00
F	F	300,00

3 Kaufwerte von Bauland nach Baulandarten

Lfd. Nr.	Jahr Vierteljahr	Bauland insgesamt				Baureifes Land				Rohbauland			
		Fälle	Fläche	Kauf- summe	Kauf- wert	Fälle	Fläche	Kauf- summe	Kauf- wert	Fälle	Fläche	Kauf- summe	Kauf- wert
		Anzahl	1 000 m ²	1 000 DM	DM/m ²	Anzahl	1 000 m ²	1 000 DM	DM/m ²	Anzahl	1 000 m ²	1 000 DM	DM/m ²
1	1962	151 702	230 898	2 664 862	11,54	85 968	94 760	1 405 089	14,83	55 492	109 252	1 038 264	9,50
2	1963	130 244	196 501	2 634 174	13,41	72 511	78 726	1 331 960	16,92	48 278	94 652	1 083 153	11,44
3	1964	134 577	200 252	2 853 535	14,25	77 851	83 933	1 549 134	18,46	47 981	88 814	1 076 347	12,12
4	1965	138 845	210 387	3 585 085	17,04	87 623	96 636	2 115 113	21,89	42 322	87 217	1 194 652	13,70
5	1966	117 304	158 153	2 993 581	18,93	76 700	80 123	1 891 606	23,61	32 752	59 529	869 608	14,61
6	1967	94 175	121 446	2 511 081	20,68	65 517	67 200	1 727 835	25,71	21 415	40 235	597 883	14,86
7	1968	101 614	132 999	2 995 177	22,52	72 367	73 961	2 098 402	28,37	21 224	40 992	651 372	15,89
8	1969	114 066	167 537	3 916 444	23,38	81 900	87 907	2 625 187	29,86	23 502	53 060	948 573	17,88
9	1970	119 965	174 792	4 420 403	25,29	86 498	96 159	2 955 612	30,74	25 254	53 575	1 049 841	19,60
10	1971	135 073	193 409	5 226 733	27,02	98 105	108 476	3 640 747	33,56	29 550	62 238	1 217 265	19,56
11	1972	136 013	202 782	6 368 712	31,41	96 612	110 803	4 457 122	40,23	31 764	66 676	1 503 000	22,54
12	1973	106 238	144 171	4 720 784	32,74	77 301	82 228	3 352 114	40,77	22 577	43 742	1 038 787	23,75
13	1974	94 236	112 648	3 569 678	31,69	69 657	65 472	2 641 399	40,34	17 581	30 851	684 896	22,20
14	1975	96 744	107 905	3 786 088	35,09	75 333	68 439	3 016 498	44,08	14 412	23 081	501 068	21,71
15	1976												
16	1961 3. Vj	39 872	62 523	625 805	10,01	21 900	22 785	322 306	14,15	14 943	31 437	242 647	7,72
17	4. Vj	43 473	68 598	692 528	10,10	23 727	25 304	344 843	13,63	16 167	32 031	273 243	8,53
18	1962 1. Vj	38 680	62 878	685 092	10,90	21 526	24 405	348 528	14,28	14 217	30 177	264 411	8,76
19	2. Vj	35 784	52 578	612 620	11,65	20 455	21 967	337 647	15,37	12 998	24 006	228 489	9,52
20	3. Vj	38 787	59 855	671 020	11,21	22 424	25 069	358 122	14,29	14 048	28 766	265 477	9,23
21	4. Vj	24 745	34 647	405 761	11,71	13 773	14 763	211 092	14,30	9 294	16 192	162 188	10,02
22	1963 1. Vj	26 736	41 106	505 391	12,29	14 983	16 611	260 106	15,66	9 622	19 329	202 211	10,46
23	2. Vj	22 255	33 528	428 813	12,79	12 224	13 233	210 510	15,91	8 394	16 083	178 576	11,10
24	3. Vj	26 258	39 688	485 286	12,23	14 385	15 130	239 336	15,82	9 924	19 349	203 782	10,53
25	4. Vj	24 174	34 905	445 817	12,77	13 268	14 198	226 644	15,96	8 885	16 347	178 168	10,90
26	1964 1. Vj	25 848	39 029	496 667	12,73	14 304	15 131	252 311	16,67	9 692	17 130	200 145	11,68
27	2. Vj	30 547	43 969	630 346	14,34	17 465	19 130	333 311	17,42	10 999	20 449	251 618	12,30
28	3. Vj	30 425	45 705	639 232	13,99	17 848	19 404	357 355	18,42	10 668	19 320	222 716	11,53
29	4. Vj	27 887	41 053	600 333	14,62	16 356	17 635	335 155	19,01	9 565	18 327	223 791	12,21
30	1965 1. Vj	31 162	49 787	796 645	16,00	19 572	21 184	437 466	20,65	9 723	21 178	285 848	13,50
31	2. Vj	31 241	46 733	826 377	17,68	19 485	21 548	485 779	22,54	9 575	20 087	279 728	13,93
32	3. Vj	31 478	47 489	814 690	17,16	20 518	22 744	509 897	22,42	8 990	18 986	256 087	13,49
33	4. Vj	30 736	44 291	771 434	17,42	19 565	21 026	459 479	21,85	9 010	17 099	236 847	13,85
34	1966 1. Vj	30 062	41 060	751 687	18,31	19 544	21 292	481 433	22,61	8 629	15 510	223 813	14,43
35	2. Vj	28 369	39 116	748 636	19,14	18 634	20 271	484 279	23,89	7 956	14 563	211 112	14,50
36	3. Vj	25 373	32 610	611 203	18,74	16 784	16 637	395 761	23,79	6 852	11 420	163 391	14,31
37	4. Vj	21 399	26 888	528 395	19,65	14 183	14 040	344 388	24,53	5 441	9 526	132 737	13,93
38	1967 1. Vj	19 006	25 873	476 402	18,41	13 021	14 012	325 634	23,24	4 539	9 066	115 679	12,76
39	2. Vj	22 478	27 494	599 456	21,80	15 677	15 664	420 577	26,85	5 186	9 284	144 106	15,52
40	3. Vj	20 722	25 327	520 831	20,56	14 613	14 137	360 655	25,51	4 519	8 076	118 705	14,70
41	4. Vj	22 239	28 450	594 376	20,89	15 444	15 545	405 446	26,08	4 752	8 857	138 252	15,61
42	1968 1. Vj	19 841	23 797	514 541	21,62	14 079	13 961	377 195	27,02	4 182	7 238	100 521	13,89
43	2. Vj	22 957	28 262	602 452	21,32	16 552	16 041	428 460	26,71	4 693	9 039	128 571	14,22
44	3. Vj	24 022	30 620	679 376	22,19	17 290	17 799	497 813	27,97	4 721	8 436	130 738	15,50
45	4. Vj	22 366	30 933	718 655	23,23	15 771	16 480	496 353	30,12	4 724	9 501	158 991	16,73
46	1969 1. Vj	23 453	32 787	738 638	22,53	16 716	16 870	484 577	28,72	4 896	10 662	183 734	17,23
47	2. Vj	26 095	37 016	819 167	22,13	18 781	19 520	559 614	28,67	5 334	11 176	185 024	16,56
48	3. Vj	25 512	36 827	908 637	24,67	18 851	20 831	624 936	30,00	4 984	11 440	218 735	19,12
49	4. Vj	26 024	39 303	905 454	23,04	18 259	19 608	590 166	30,10	5 383	12 391	223 328	18,02
50	1970 1. Vj	23 036	33 904	824 730	24,33	16 222	17 615	518 820	29,45	5 062	10 013	197 472	19,72
51	2. Vj	28 480	41 058	1 011 568	24,64	20 211	21 841	666 143	30,50	6 312	13 732	261 628	19,05
52	3. Vj	28 029	38 743	1 040 302	26,85	20 625	22 360	710 252	31,76	5 591	11 663	235 698	20,21
53	4. Vj	31 423	45 684	1 168 479	25,58	22 689	25 078	797 230	31,79	6 517	14 083	268 989	19,10
54	1971 1. Vj	29 149	42 630	1 143 118	26,81	21 002	22 332	752 745	33,71	6 240	13 600	262 768	19,32
55	2. Vj	31 696	44 358	1 166 106	26,29	22 925	24 959	828 307	33,19	6 951	14 108	264 672	18,76
56	3. Vj	30 666	42 851	1 164 472	27,17	22 371	23 941	805 909	33,66	6 780	14 422	284 807	19,75
57	4. Vj	31 337	44 895	1 281 651	28,55	22 704	25 829	907 403	35,13	6 884	14 628	308 636	21,10
58	1972 1. Vj	30 437	44 750	1 338 296	29,91	21 507	24 081	947 393	39,34	7 149	14 500	315 213	21,74
59	2. Vj	34 214	50 554	1 588 048	31,41	23 933	27 595	1 070 779	38,80	8 276	16 746	396 248	23,66
60	3. Vj	29 535	43 572	1 329 928	30,52	21 160	23 292	930 902	39,97	6 828	14 553	312 658	21,48
61	4. Vj	29 113	43 694	1 418 485	32,46	20 799	24 135	1 011 164	41,90	6 506	14 238	312 819	21,97
62	1973 1. Vj	27 836	39 895	1 320 262	33,09	20 063	22 370	910 570	40,71	6 267	12 451	329 545	26,47
63	2. Vj	26 919	37 311	1 234 371	33,08	19 486	20 903	889 442	42,55	5 959	11 854	258 167	21,78
64	3. Vj	21 338	27 180	829 698	30,53	15 554	15 426	578 744	37,52	4 414	7 968	181 451	22,77
65	4. Vj	18 907	23 159	713 400	30,80	13 590	13 372	511 042	38,22	3 730	6 666	150 123	22,52
66	1974 1. Vj	20 487	24 420	742 055	30,39	15 265	14 557	551 901	37,91	3 739	6 888	145 436	21,11
67	2. Vj	22 744	26 184	811 690	31,00	16 381	14 963	586 478	39,20	4 680	7 027	163 385	23,25
68	3. Vj	21 025	25 385	784 609	30,91	15 523	14 675	573 018	39,05	4 071	7 181	160 284	22,32
69	4. Vj	21 293	25 482	815 073	31,99	15 582	14 191	596 036	42,00	3 764	6 555	148 554	22,66
70	1975 1. Vj	18 861	22 455	675 439	30,08	14 338	13 145	519 962	39,56	3 044	5 329	101 297	19,01
71	2. Vj	23 053	25 512	891 469	34,94	17 867	16 468	708 768	43,04	3 385	5 149	119 022	23,12
72	3. Vj	21 824	22 794	801 605	35,17	17 073	15 275	659 434	43,17	3 226	4 854	102 181	21,05
73	4. Vj	24 838	27 888	1 034 955	37,11	19 374	17 123	804 245	46,97	3 679	5 811	134 346	23,12
74	1976 1. Vj	22 548	23 073	870 565	37,73	17 612	15 212	690 342	45,38	3 306	5 516	130 541	23,67
75	2. Vj	24 804	26 070	1 011 194	38,79	19 679	17 816	836 103	46,93	3 427	5 009	130 243	26,00
76	3. Vj	22 955	24 135	971 096	40,24	18 243	16 334	793 666	48,59	3 241	5 044	132 468	26,26
77	4. Vj	25 001	28 722	1 177 260	40,99	19 539	18 406	943 090	51,24	3 464	5 962	152 406	25,56

vom 3. Vierteljahr 1961 bis zur Gegenwart *)

Sonstiges Bauland																Lfd. Nr.
Insgesamt				Industrieland				Land für Verkehrszwecke				Freiflächen				
Fälle	Fläche	Kauf- summe	Kauf- wert	Fälle	Fläche	Kauf- summe	Kauf- wert	Fälle	Fläche	Kauf- summe	Kauf- wert	Fälle	Fläche	Kauf- summe	Kauf- wert	
Anzahl	1 000 m ²	1 000 DM	DM/m ²	Anzahl	1 000 m ²	1 000 DM	DM/m ²	Anzahl	1 000 m ²	1 000 DM	DM/m ²	Anzahl	1 000 m ²	1 000 DM	DM/m ²	
10 242	26 887	221 509	8,24	2 811	15 559	142 788	9,18	5 676	6 806	52 831	7,76	1 755	4 522	25 890	5,73	1
9 455	23 122	219 061	9,47	2 436	12 198	124 912	10,24	6 079	7 712	70 451	9,14	940	3 213	23 698	7,38	2
8 745	27 505	228 054	8,29	2 356	15 255	131 216	8,60	5 695	7 716	61 117	7,92	694	4 534	35 721	7,88	3
8 900	26 534	275 320	10,38	2 446	16 396	177 022	10,80	5 901	7 642	72 739	9,52	553	2 496	25 559	10,24	4
7 852	18 501	232 368	12,56	1 866	10 645	150 153	14,11	5 503	5 509	62 118	11,28	483	2 347	20 097	8,56	5
7 243	14 011	185 364	13,23	1 362	6 580	98 238	14,93	5 394	5 820	69 042	11,86	487	1 610	18 083	11,23	6
8 023	18 047	245 402	13,60	1 810	9 481	146 622	15,47	5 664	6 700	78 924	11,78	549	1 866	19 856	10,64	7
8 664	26 570	342 685	12,90	2 853	18 346	236 226	12,88	5 343	6 522	86 033	13,19	468	1 701	20 426	12,01	8
8 213	25 059	414 950	16,56	2 824	17 240	295 512	17,14	4 896	6 199	97 815	15,78	493	1 620	21 623	13,35	9
7 418	22 695	368 721	16,25	2 418	15 600	271 427	17,40	4 455	5 308	73 587	13,86	545	1 787	23 708	13,26	10
7 637	25 305	408 590	16,15	2 367	14 978	269 958	18,02	4 661	8 348	106 117	12,71	609	1 977	32 515	16,45	11
6 360	18 201	329 882	18,12	1 801	10 869	234 155	21,54	4 130	5 788	73 280	12,66	429	1 544	22 447	14,54	12
6 998	16 325	243 383	14,91	1 349	7 758	143 978	18,56	4 737	6 172	76 085	12,33	912	2 394	23 320	9,74	13
6 999	16 384	268 523	16,39	1 449	8 955	168 789	18,85	4 878	5 667	77 311	13,64	672	1 762	22 423	12,73	14
																15
3 029	8 301	60 852	7,33	1 066	5 278	40 922	7,75	1 454	1 700	12 568	7,39	509	1 322	7 362	5,57	16
3 579	11 263	74 442	6,61	1 123	6 990	45 571	6,52	1 847	2 425	18 948	7,81	609	1 848	9 924	5,37	17
2 937	8 296	72 153	8,70	764	5 391	49 513	9,18	1 647	1 853	15 333	8,27	526	1 052	7 306	6,95	18
2 331	6 605	46 484	7,04	672	4 183	31 170	7,45	1 264	1 379	9 596	6,96	395	1 043	5 718	5,48	19
2 315	6 020	47 421	7,88	687	2 958	29 028	9,81	1 179	1 531	11 218	7,33	449	1 531	7 174	4,69	20
1 678	3 692	32 481	8,80	390	1 837	19 170	10,43	1 038	1 291	9 460	7,33	250	564	3 851	6,83	21
2 131	5 166	43 074	8,34	484	2 911	21 546	7,40	1 405	1 349	14 272	10,58	242	906	7 255	8,01	22
1 637	4 212	39 727	9,43	394	2 113	22 235	10,53	1 095	1 640	13 955	8,51	148	459	3 536	7,70	23
1 949	5 209	42 168	8,09	518	2 368	20 634	8,71	1 229	1 853	15 455	8,34	202	988	6 079	6,15	24
2 021	4 360	41 005	9,41	465	2 113	22 861	10,82	1 431	1 881	15 456	8,22	125	366	2 688	7,34	25
1 852	6 768	44 211	6,53	468	4 566	23 522	5,15	1 232	1 798	17 350	9,65	152	403	3 339	8,28	26
2 083	4 390	45 417	10,35	515	2 547	25 855	10,15	1 373	1 121	10 524	9,39	195	722	9 038	12,52	27
1 909	6 981	59 162	8,47	491	3 289	30 086	9,15	1 242	1 169	13 764	11,77	176	2 523	15 312	6,07	28
1 966	5 091	41 387	8,13	528	2 463	24 722	10,04	1 327	2 122	12 872	6,05	111	506	3 823	7,56	29
1 867	7 425	73 331	9,88	602	4 473	50 113	11,20	1 157	2 189	16 302	7,45	108	763	6 917	9,07	30
2 181	5 098	60 870	11,94	532	2 990	37 559	12,56	1 524	1 589	16 307	10,26	125	519	7 004	13,49	31
1 970	5 759	48 706	8,46	529	4 020	29 447	7,32	1 313	1 326	14 986	11,30	128	413	4 273	10,36	32
2 161	6 165	75 108	12,18	526	3 623	50 180	13,85	1 487	1 979	19 395	9,80	148	564	5 533	9,81	33
1 889	4 259	46 441	10,91	468	2 429	29 813	12,27	1 271	1 183	10 734	9,07	150	646	5 894	9,12	34
1 779	4 282	53 245	12,43	444	2 438	33 930	13,92	1 233	1 374	15 102	10,99	102	470	4 213	8,96	35
1 737	4 553	52 051	11,43	367	2 267	28 245	12,46	1 269	1 406	19 611	13,95	101	881	4 195	4,76	36
1 775	3 322	51 270	15,43	370	2 035	35 088	17,24	1 308	1 006	11 120	11,06	97	281	5 062	17,99	37
1 446	2 795	35 089	12,55	272	1 178	16 741	14,22	1 076	1 363	15 010	11,01	98	254	3 338	13,13	38
1 615	2 546	34 772	13,66	271	1 289	20 948	16,25	1 224	978	9 623	9,84	120	279	4 201	15,06	39
1 590	3 113	41 471	13,32	295	1 378	21 029	15,26	1 179	1 331	16 451	12,36	116	404	3 991	9,88	40
2 043	4 049	50 678	12,52	362	1 871	25 989	13,89	1 562	1 599	19 162	11,98	119	579	5 527	9,55	41
1 580	2 598	36 825	14,17	291	1 152	17 678	15,35	1 177	1 192	16 526	13,86	112	254	2 621	10,32	42
1 712	3 182	45 421	14,28	355	1 562	25 721	16,47	1 240	1 214	15 133	12,47	117	406	4 567	11,25	43
2 011	4 385	50 825	11,59	453	2 023	28 937	14,31	1 402	1 845	17 010	9,22	156	518	4 878	9,43	44
1 871	4 952	63 311	12,79	442	2 582	37 002	14,33	1 306	1 864	21 117	11,33	123	506	5 192	10,26	45
1 841	5 255	70 328	13,38	603	3 578	46 418	12,97	1 139	1 193	16 024	13,43	99	484	7 886	16,30	46
1 980	6 320	74 529	11,79	643	4 795	56 155	11,71	1 249	1 218	15 590	12,80	88	308	2 783	9,05	47
1 677	4 555	64 966	14,26	506	2 747	42 001	15,29	1 078	1 495	20 228	13,53	93	313	2 737	8,73	48
2 382	7 304	91 960	12,59	778	5 255	67 369	12,82	1 450	1 639	18 915	11,54	154	410	5 676	13,85	49
1 752	6 276	108 438	17,28	705	4 905	86 010	17,53	925	1 001	19 119	19,10	122	369	3 309	8,96	50
1 957	5 484	83 797	15,28	655	3 492	60 793	17,41	1 175	1 673	19 067	11,39	127	319	3 937	12,34	51
1 813	4 719	94 352	19,99	558	3 145	58 461	18,59	1 174	1 350	30 745	22,78	81	224	5 145	22,92	52
2 217	6 522	102 260	15,68	713	4 136	72 079	17,43	1 366	1 796	21 888	12,19	138	591	8 293	14,03	53
1 907	6 698	127 605	19,05	601	4 885	100 543	20,58	1 180	1 333	19 387	14,54	126	480	7 675	15,98	54
1 820	5 290	73 126	13,82	637	3 440	51 946	15,10	1 048	1 233	14 832	12,03	135	617	6 349	10,28	55
1 515	4 489	73 756	16,43	489	3 513	57 694	16,42	874	690	11 596	16,81	152	285	4 466	15,64	56
1 749	4 438	65 612	14,78	507	2 748	43 247	15,74	1 131	1 390	18 366	13,21	111	300	3 998	13,34	57
1 781	6 168	75 690	12,27													