

STATISTISCHES
BUNDESAMT
WIESBADEN

FACHSERIE **M**

PREISE LÖHNE WIRTSCHAFTSRECHNUNGEN

Reihe 5

Preisindizes für Bauwerke und Kaufwerte von Bauland

II. Kaufwerte von Bauland

3. Vierteljahr 1976

Statistisches Bundesamt
Bibliothek



VERLAG W. KOHLHAMMER, STUTTGART UND MAINZ
Bestellnummer: 310520 — 760303

Erschienen im Juli 1977
Nachdruck - auch auszugsweise - nur mit Quellenangabe gestattet
Preis: DM 3,20

Inhalt

Textteil	Seite
Erläuterungen	5
Schaubild	8
Tabelleenteil	
1 Kaufwerte von Bauland nach Baulandarten, Ländern bzw. Stadtstaaten und Gemeindegrößenklassen	9
2 Kaufwerte von Bauland nach Baulandarten, Ländern und Baugebieten	14
3 Kaufwerte von Bauland nach Baulandarten vom 3. Vierteljahr 1961 bis zur Gegenwart	18

Die Angaben beziehen sich auf das Bundesgebiet; sie schließen Berlin (West) ein.

Gebietsstand und Wohnbevölkerung am 31. 12. 1974

Zeichenerklärung

- 0 = unter 500 m² bzw. 500 DM
• = nichts vorhanden bzw. kein
Nachweis vorhanden oder aus
Gründen der Geheimhaltung
nicht ausgewiesen (in Gesamt-
summe jedoch enthalten)

Abkürzungen

- A = Zahl der Fälle
B = Fläche in 1 000 m²
C = Kaufsumme in 1 000 DM
D = Durchschnittlicher Kaufwert DM/m²
E = Niedrigster Kaufwert DM/m²
F = Höchster Kaufwert DM/m²

Erläuterungen

Grundlagen

1 Rechtsgrundlage

Das Gesetz über die Preisstatistik vom 9. August 1958 (BGBl. I S. 605) sieht in § 2 Nr. 5 und § 7 die Erhebung von Preisen für Grundstücke vor. Die Erfassung der bebauten und der land- bzw. forstwirtschaftlich genutzten Grundstücke wurde zunächst zurückgestellt und mit der Erhebung der Kauffälle von unbebautem Bauland innerhalb der Baugebiete der Gemeinden durch die Statistischen Landesämter bei den auskunftspflichtigen Finanzämtern ab 3. Vierteljahr 1961 als Statistik der Baulandpreise begonnen.

2 Geschichtlicher Rückblick

Voraussetzung für den Beginn dieser Statistik war die Aufhebung der Preisbindung für unbebaute Grundstücke - sie bestand seit dem 26. November 1936 - mit Wirkung vom 29. Okt. 1960 durch das Bundesbaugesetz vom 23. Juni 1960 (BGBl. I S. 341).

Als Vorläuferin dieser Statistik können die in den Vierteljahresheften zur Statistik des Deutschen Reichs vom Statistischen Reichsamt veröffentlichten Ergebnisse über den Grundbesitzwechsel in etwa 50 Groß- und Mittelstädten für 1927 bis 1938 angesehen werden. Siehe außerdem "Hamburg in Zahlen", Sonderheft 1, Jahrgang 1963, mit Baulandpreisen in Hamburg 1903 - 1937 und 1955 - 1962.

3 Erhebungsvorgang

Die Finanzämter erhalten durch die Veräußerungsanzeigen der Notare gem. § 2 der Durchführungsvordnung zum Grunderwerbsteuergesetz (GrEStDV) vom 30. März 1940 (RGBl. I S. 595) und durch eine beglaubigte Abschrift der Kaufverträge Kenntnis von allen notariell zu beurkundenden Grundstückskaufverträgen.

Die Grunderwerbsteuerstelle des Finanzamtes teilt den Inhalt dieser Anzeigen ihrerseits durch Veräußerungsmitteilungen der Bewertungsstelle des Finanzamtes mit, welche gem. § 43 Abs. 4 der DVO zum Bewertungsgesetz vom 5. Februar 1935 (RGBl. I S. 90) und § 166 Abs. 3 der RAO (Stand: 1. Mai 1962) eine Kaufpreissammlung führt. Diese Veräußerungsmitteilungen der Grunderwerbsteuerstellen bilden die formalen Unterlagen für die Statistik der Kaufwerte von Bauland.

Für jeden Kauffall muß von den Finanzämtern ein Erhebungsbogen mit bundeseinheitlichen Merkmalen ausgefüllt und an das betreffende Statistische Landesamt übersandt werden. Die Ausfüllung der Bogen erfolgt anhand der "Bodenwert-Richtlinien" - d.h. der Richtlinien für die Finanzämter zur Ermittlung der Bodenwerte, herausgegeben vom Bundesminister der Finanzen, Bonn 1957 - und anhand der Bauleitpläne, die dem Finanzamt gem. § 172 BBauG von den Gemeinden zur Verfügung gestellt werden.

Danach wird in dieser Statistik nach folgenden Baulandarten unterschieden:

3.1 Baureifes Land

Zum baureifen Land gehören Grundstücke oder Grundstücksteile, die von der Gemeinde für die Bebauung vorgesehen sind, bei denen die baurechtlichen Voraussetzungen für die Bebauung vorliegen und deren Erschließungsgrad die sofortige Bebauung gestattet. Es liegt im allgemeinen an endgültig oder vorläufig ausgebauten Straßen und ist in der Regel bereits in passende Bauparzellen eingeteilt. Es fallen hierunter in erster Linie Baulücken und der städtebautechnisch aufgeschlossene Grundbesitz, der mitunter nur eine geringe oder keine Bebauung zeigt. Auf die Größe des Grundstücks kommt es nicht an. Auch ein Trenngrundstück ist baureifes Land, wenn es durch Hinzunahme eines Nachbargrundstücks bebaut werden kann.

3.2 Rohbauland

Das Rohbauland ist im allgemeinen eine Vorstufe für die übrigen Arten der unbebauten Grundstücke, insbesondere für das baureife Land. Es nimmt bei fortschreitender Entwicklung je nach seinem späteren Verwendungszweck die Eigenschaft einer dieser Arten an. Als Rohbauland sind in der Regel größere, unaufgeschlossene Grundstücksflächen anzusehen, die die Eigenschaft als land- und forstwirtschaftliches Vermögen verloren haben, selbst wenn sie noch land- und forstwirtschaftlich genutzt werden. Dabei ist es gleichgültig, ob das Gelände parzelliert ist oder nicht.

3.3 Sonstiges Bauland

Zum sonstigen Bauland gehören Industrieland, Land für Verkehrszwecke und Freiflächen.

Industrieland

Als Industrieland gelten unbebaute Grundstücke, die als Lager- und Arbeitsplätze bereits einem Gewerbe dienen oder zur Erweiterung eines Betriebes vorrätig gehalten werden, sowie Flächen, die nach der Verkehrsauffassung und den örtlichen Gegebenheiten Gelände für Industriezwecke sind oder dafür vorgesehen sind.

Land für Verkehrszwecke

Land für Verkehrszwecke ist Gelände, das Straßen, Parkplätzen, Flugplätzen, Eisenbahnen und ähnlichen Zwecken dient oder dafür vorgesehen ist. Straßenland, das gewerblich genutzt wird (z.B. zur Aufstellung von Zeitungskiosken und Verkaufsständen usw.), soll wie baureifes Land behandelt werden. (RPF-Urteil vom 19. Januar 1939 - RStBl. 1939 S. 596).

Freiflächen

Als Freiflächen gelten unbebaute Grundstücke, die als Gartenanlagen, Spielplätze, Erholungsplätze aus Gründen der Volksgesundheit oder Volkserholung dem öffentlichen Gebrauch dienen oder als solche ausgewiesen sind. Welche Flächen im einzelnen als Freiflächen ausgewiesen sind, ist bei der Gemeinde zu erfragen.

Werden Flächen, die bisher zu einem land- und forstwirtschaftlichen Betrieb gehörten, als Freiflächen ausgewiesen, aber weiter land- und forstwirtschaftlich genutzt, so sind diese Flächen als land- und forstwirtschaftliches Vermögen anzusehen.

4 Umfang der Aufbereitung

Die Aufbereitung erfolgt vierteljährlich und jährlich. Da sich die Bearbeitung der einzelnen Kauffälle bei den Finanzämtern durch Rückfragen für die Einheitwertfeststellung stark verzögern kann, können die vierteljährlichen Zahlen nur als vorläufig angesehen werden, während die Jahreszahlen durch die in ihnen enthaltenen Nachmeldungen praktisch das Ergebnis einer Totalerhebung sind.

5 Methodische Grundlagen

Die Methode dieser Statistik wurde in "Wirtschaft und Statistik" 8 und 11/1962 dargestellt und in den beiden Heften der Fachserie M, Reihe 5/II, - Vj 3/61 - Vj 2/62 sowie - Vj 3 und 4/62 wiederholt. Bis 1964 enthalten die Hefte:

Anzahl der Fälle, Flächen in 1 000 m² sowie flächengewogene Durchschnittswerte nach verschiedenen Gliederungsmerkmalen.

Ab 1965 werden auch noch die Kaufsummen in 1 000 DM für die aufgeführten fünf Baulandarten veröffentlicht.

Die Jahreshefte gliedern sich in:

Textteil

Erläuterungen
Grundlagen
Ergebnisse

Verzeichnis der in Tabelle 3 aufgeführten ausgewählten Stadtkreise nach Ländern in alphabetischer Reihenfolge

Tabellenteil

- 1 Kaufwerte für Bauland nach Baulandarten, Baugebieten und Gemeindegrößenklassen
- 2 Kaufwerte für Bauland nach Baulandarten, Ländern und Baugebieten
- 3 Kaufwerte für Bauland nach Baulandarten und Baugebieten in ausgewählten Stadtkreisen
- 4 Kaufwerte für Bauland nach Baulandarten, Gemeinde- und Grundstücksgrößenklassen
- 5 Kaufwerte für Bauland nach Baulandarten, Veräußerern und Erwerbern
- 6 Kaufwerte für Bauland nach Baulandarten, Gemeindegrößenklassen und Verwandtschaftsverhältnissen
- 7 Kaufwerte für Bauland nach Baulandarten, Gemeindegrößenklassen und Preisgruppen

Die ausgewiesenen Durchschnittswerte sind für einen zeitlichen Vergleich jedoch nur bedingt verwendbar, weil die statistischen Massen, aus denen sie ermittelt werden, sich in jedem Vierteljahr bzw. Jahr aus anders gearteten Einzelfällen zusammensetzen können. Die Statistik der Kaufwerte für Bauland hat daher mehr den Charakter einer Grundeigentumswechselstatistik als den einer echten Preisstatistik. Aus diesem Grund werden auch keine prozentualen Veränderungen veröffentlicht. Da es sehr schwierig ist, die einzelnen Baugrundstücke nach Standort, Lage, Beschaffenheit und Nutzungsmöglichkeit eindeutig abzugrenzen, empfiehlt es sich, - für die Beurteilung von Einzelfällen - die von den Gutachterausschüssen (§§ 136 ff BBauG) festgestellten "Richtwerte", bei denen die ursprünglichen Kaufwerte nach gewissen Gesichtspunkten zur besseren Vergleichbarkeit abgeändert wurden, zum Vergleich heranzuziehen.

Ergebnisse

Die Statistik der Kaufwerte von Bauland hat die Verkäufe von unbebauten Grundstücken zum Gegenstand, soweit sie in den Baugebieten der Gemeinden des Bundesgebietes liegen und Baulandeigenschaften besitzen.

Die Vierteljahresergebnisse sind hinsichtlich der Zahl der Abschlüsse, der veräußerten Flächen und der Kaufsumme summarische Zusammenfassungen, hinsichtlich der Kaufwerte in DM/m² flächengewogene Durchschnitte. Kaufsummen und Durchschnittswerte schließen ggf. Beträge für die Grundstückerschließung, Aufwuchs u. dgl. ein, nicht aber die Grunderwerbnebenkosten (Vermessungskosten, Makler-, Notariats- und Gerichtsgebühren, Grunderwerbsteuer u.a.).

Da sich der für einen Berichtszeitraum ausgewiesene Durchschnittswert auf andere Grundstücke bezieht als die entsprechenden Durchschnittswerte früherer Zeiträume (von den relativ wenigen Fällen wiederholt verkaufter Grundstücke abgesehen), lassen die Durchschnittswerte nicht die echte Preisentwicklung beim Bauland erkennen. Zur Vermeidung von Fehlinterpretationen wird auf die Berechnung und Veröffentlichung von prozentualen Veränderungen verzichtet. Benutzer, die dennoch die Durchschnittswerte verschiedener Berichtszeiträume vergleichen wollen, sollten

zum Beispiel bedenken, daß sich die Verkäufe in späteren Zeiträumen in stärkerem Maße auf weniger begehrte Grundstücke beziehen können als die Verkäufe in früheren Zeiträumen.

Der nachstehenden Tabelle kann entnommen werden, daß im 3. Vj 1976 (2. Vj 1976) eine als Bauland ausgewiesene Gesamtfläche von 24,1 (26,1) km² mit einer Kaufsumme von 971 (1 011) Mill. DM umgesetzt worden ist. Auf "Baureifes Land", an der Gesamtfläche mit 67,7 (68,3) % beteiligt, entfielen 81,7 (82,7) % der Kaufsumme. Dagegen lag bei "Rohbauland" und "Sonstigem Bauland" der Anteil der Kaufsumme mit 13,7 (12,9) % und 4,6 (4,4) % deutlich unter den zugehörigen Flächenanteilen, die 20,9 (19,2) % bzw. 11,4 (12,5) % betragen haben.

Bemerkenswert ist auch die Beziehung zwischen Preis und Grundstücksgröße bei den verschiedenen Baulandarten. So wurde für "Baureifes Land" bei einer mittleren Grundstücksgröße von 895 (905) m² ein Durchschnittswert von 48,59 (46,93) DM/m², für "Rohbauland" bei einer mittleren Grundstücksgröße von 1 556 (1 462) m² ein Durchschnittswert von 26,26 (26,00) DM/m² und für "Sonstiges Bauland" bei einer mittleren Grundstücksgröße von 1 874 (1 911) m² ein Durchschnittswert von 16,31 (13,82) DM/m² gezahlt.

Baulandveräußerungen im Bundesgebiet 3. Vj 1976 nach ausgewählten Baulandarten, Gemeindegrößenklassen und Baugebieten

Gemeindegrößenklassen von ... bis unter ... Einwohner	Baulandarten										
	Insgesamt				Baureifes Land				Rohbauland		Sonst. Bauland
	Zahl der Fälle	Fläche in ha	Umsatz in Mill. DM	Kaufwert DM/m ²	Flächenanteil 1) in %	Umsatzanteil 1) in %	Kaufwert DM/m ²	Flächenanteil 1) in %	Umsatzanteil 1) in %	Kaufwert DM/m ²	Kaufwert DM/m ²
Baugebiet											
Insgesamt	22 955	2 414	971	40,24	67,7	81,7	48,59	20,9	13,7	26,26	16,31
unter - 10 000	13 035	1 342	399	29,74	67,9	81,3	35,60	21,3	14,8	20,67	10,83
10 000 - 100 000	8 001	859	386	44,96	68,8	82,4	53,88	19,9	13,0	29,22	18,33
100 000 und mehr	1 919	213	186	87,24	61,8	81,3	114,74	22,2	12,5	49,33	33,88
Wohngebiet	15 246	1 515	708	46,73	72,1	83,3	54,02	22,5	14,4	29,88	19,67
Gesch. und Wohng. 2)	259	33	44	134,97	80,2	95,5	159,57	6,4	2,1	43,13	22,48
Dorfgebiet	7 103	731	192	26,34	69,5	82,2	31,18	21,7	15,2	18,34	7,83
Industriegebiet	347	135	26	19,54	5,1	10,8	41,14	2,2	2,7	24,48	18,23

1) Gemessen an der Zahl in der betreffenden Insgesamt-Spalte. - 2) Zusammenfassung aus "Geschäfts- und Wohngebiet gemischt" und "Geschäftsgebiet".

KAUFWERTE VON BAULAND NACH BAULANDARTEN VON 1969 BIS ZUR GEGENWART

BAULANDARTEN INSGESAMT

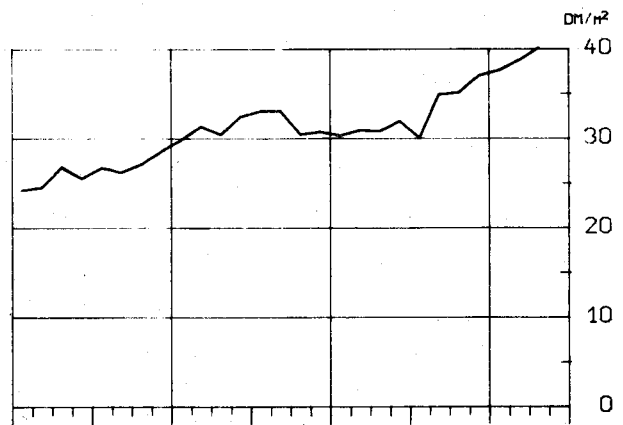
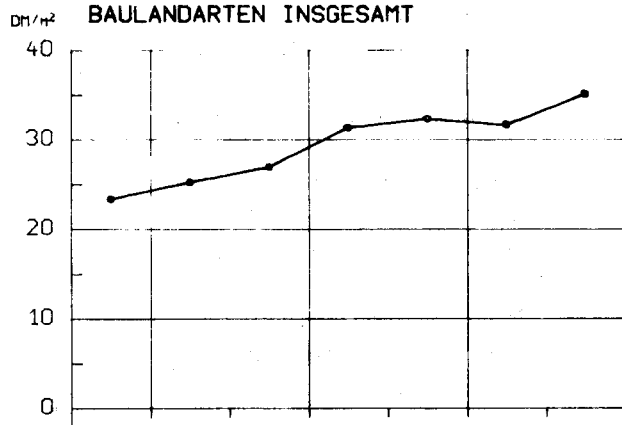

BAUREIFES LAND

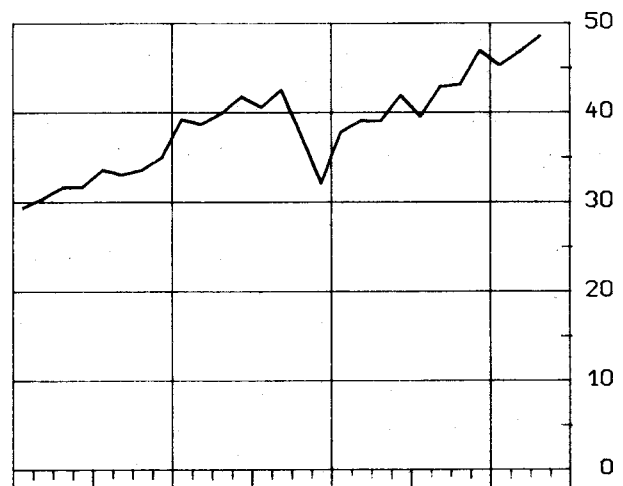
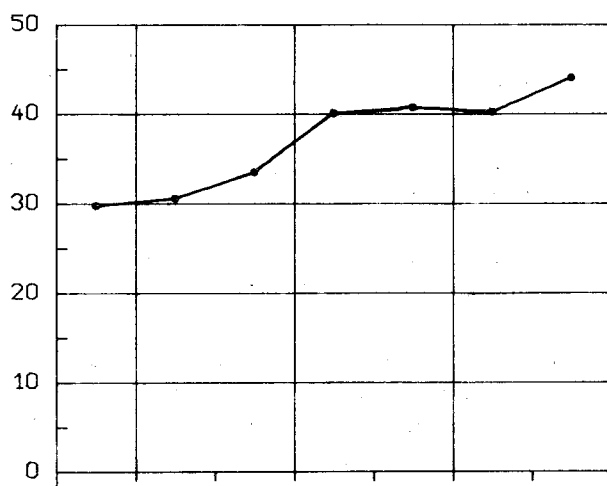

ROHBAULAND

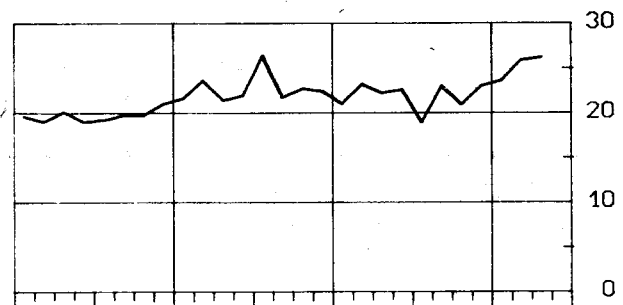
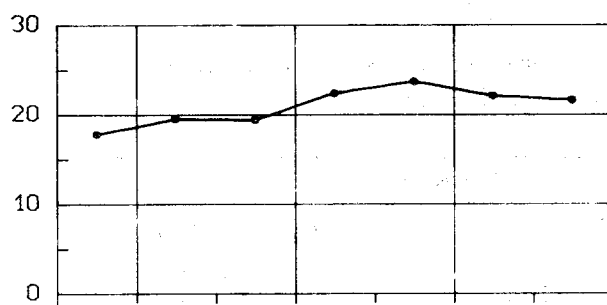

**SONSTIGES BAULAND
(INDUSTRIELAND, LAND F. VERKEHRZWECKE U. FREIFLÄCHEN)**

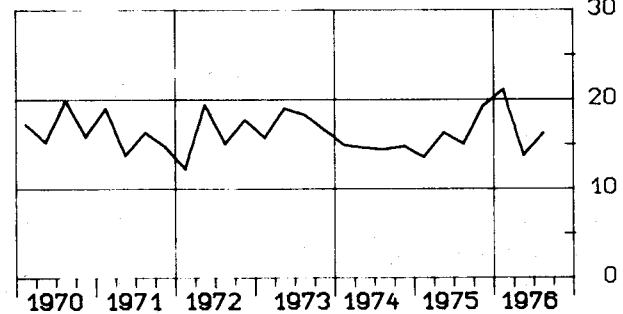
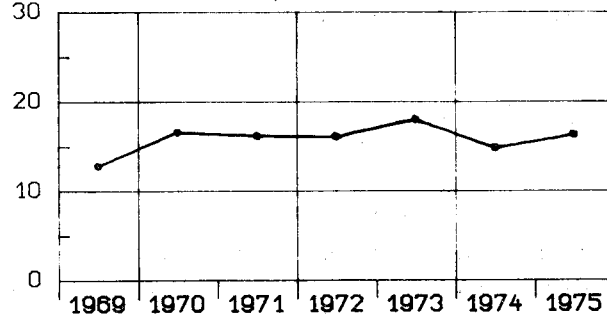

1 KAUFWERTE VON BAULAND NACH BAULANDARTEN, LAENDERN BZW. STADTSTAATEN UND GEMEINDEGROESSENKLASSE

BAU- LAND ARTEN INS- GESAMT	BAU- REIFES LAND	ROH- BAU- LAND	SONST. BAULAND ZUSAMMEN	INDU- STRIE- LAND	LAND FÜR VER- KEHRS- ZWECKE	FREI- FLÄ- CHEN	BAU- LAND- ARTEN INS- GESAMT	BAU- REIFES LAND	ROH- BAU- LAND	SONST. BAULAND ZUSAMMEN	INDU- STRIE- LAND	LAND FÜR VER- KEHRS- ZWECKE	FREI- FLÄ- CHEN
BUNDESGBEIT													
GEMEINDEN UNTER 2 000 EINWOHNERN							GEMEINDEN MIT 50 000 BIS UNTER 100 000 EINWOHNERN						
A 4623	3552	809	262	23	201	38 A	1305	1053	163	89	27	55	7
B 4644	3235	1079	330	94	165	71 B	1575	1007	345	223	95	120	8
C 108737	87599	19037	2101	913	867	321 C	81566	66720	11335	3511	2233	1126	152
D 23,42	27,08	17,65	6,36	9,70	5,25	4,53 D	51,79	66,25	32,84	15,76	23,59	9,40	18,24
E 0,70	1,25	1,00	0,70	1,50	0,70	1,00 E	1,00	4,00	1,19	1,00	4,27	1,00	4,00
F 236,36	236,36	155,00	85,71	56,36	85,71	60,00 F	1970,95	1970,95	120,00	115,79	52,71	115,79	30,00
GEMEINDEN MIT 2 000 BIS UNTER 5 000 EINWOHNERN							GEMEINDEN MIT 100 000 BIS UNTER 200 000 EINWOHNERN						
A 4330	3388	681	261	45	189	27 A	1092	764	168	160	27	119	14
B 4394	3015	981	398	170	160	68 B	1141	672	260	208	149	52	8
C 131660	107775	19597	4289	1999	1059	1231 C	75496	57522	12912	5063	3638	1179	246
D 29,96	35,74	19,99	10,77	11,75	6,61	18,17 D	66,18	85,55	49,63	24,32	24,48	22,88	30,57
E 0,44	1,10	0,53	0,44	2,00	0,44	3,00 E	0,50	7,47	3,36	0,50	6,00	0,50	4,00
F 280,90	280,90	200,00	100,00	40,00	100,00	100,00 F	638,13	638,13	180,00	153,00	100,00	153,00	70,00
GEMEINDEN MIT 5 000 BIS UNTER 10 000 EINWOHNERN							GEMEINDEN MIT 200 000 BIS UNTER 500 000 EINWOHNERN						
A 4082	3261	530	291	65	187	39 A	471	415	31	25	6	18	.
B 4378	2859	798	720	381	228	111 B	491	325	124	42	26	16	.
C 158612	128873	20446	9293	4575	2771	1947 C	41601	32784	7160	1657	1110	526	.
D 36,23	45,08	25,61	12,90	12,00	12,13	17,60 D	84,72	100,90	57,85	39,12	42,70	33,45	.
E 1,40	1,80	1,50	1,40	4,00	1,40	2,00 E	6,31	6,31	10,00	6,50	21,01	6,50	.
F 525,57	525,57	190,00	223,33	65,00	223,33	87,50 F	561,10	561,10	160,00	190,00	52,00	190,00	.
GEMEINDEN MIT 10 000 BIS UNTER 20 000 EINWOHNERN							GEMEINDEN MIT 500 000 UND MEHR EINWOHNERN						
A 3556	2952	457	147	49	86	12 A	356	291	30	35	6	27	2
B 3687	2730	646	311	219	53	39 B	500	320	89	91	32	38	21
C 153939	130488	17600	5851	3927	916	1008 C	68896	60807	3255	4833	1219	2266	1348
D 41,75	47,80	27,24	18,79	17,93	17,17	25,77 D	137,75	189,88	36,53	53,23	38,69	59,11	64,38
E 0,58	0,58	1,68	2,00	2,00	2,00	3,30 E	3,28	20,00	3,28	9,00	22,50	9,00	54,46
F 480,77	480,77	200,00	102,00	93,17	102,00	52,41 F	2777,78	2777,78	271,87	415,73	60,00	415,73	81,89
GEMEINDEN MIT 20 000 BIS UNTER 50 000 EINWOHNERN							INSGESAMT						
A 3140	2567	372	201	87	105	9 A	22955	18243	3241	1471	335	987	149
B 3326	2171	722	433	303	105	25 B	24135	16334	5044	2757	1468	938	351
C 150589	121098	21126	8365	5932	2092	340 C	971096	793666	132468	44962	25546	12803	6614
D 45,28	55,79	29,27	19,31	19,60	19,84	13,62 D	40,24	48,59	26,26	16,31	17,40	13,65	18,83
E 1,10	3,50	2,50	1,10	3,00	1,10	3,50 E	0,44	0,58	0,53	0,44	1,50	0,44	1,00
F 436,97	436,97	245,45	170,00	95,40	170,00	30,00 F	2777,78	2777,78	271,87	415,73	100,00	415,73	100,00
SCHLESWIG-HOLSTEIN													
GEMEINDEN UNTER 2 000 EINWOHNERN							GEMEINDEN MIT 50 000 BIS UNTER 100 000 EINWOHNERN						
A 592	483	88	21	.	15	6 A	31	29	2
B 843	536	259	48	.	44	5 B	44	23	22
C 21321	17293	3891	137	.	115	22 C	2311	1990	321
D 25,28	32,24	15,03	2,85	.	2,64	4,78 D	52,02	87,24	14,85
E 1,00	3,00	1,00	1,20	.	1,20	2,50 E	13,99	31,55	13,99
F 193,07	193,07	88,86	10,25	.	10,25	10,00 F	390,55	390,55	45,00
GEMEINDEN MIT 2 000 BIS UNTER 5 000 EINWOHNERN							GEMEINDEN MIT 100 000 BIS UNTER 200 000 EINWOHNERN						
A 206	173	23	10	.	5	5 A
B 329	185	143	2	.	1	1 B
C 10710	7442	3254	14	.	6	9 C
D 32,53	40,29	22,83	7,20	.	5,81	8,49 D
E 1,30	3,00	5,50	1,30	.	1,30	4,50 E
F 150,74	150,74	50,00	30,00	.	30,00	25,00 F
GEMEINDEN MIT 5 000 BIS UNTER 10 000 EINWOHNERN							GEMEINDEN MIT 200 000 BIS UNTER 500 000 EINWOHNERN						
A 235	195	35	5	.	2	3 A	34	31	.	3	.	3	.
B 354	216	96	42	.	2	40 B	26	24	.	2	.	2	.
C 20993	15728	4425	840	.	34	806 C	2176	2130	.	45	.	45	.
D 59,34	72,90	46,27	19,80	.	15,41	20,04 D	83,02	88,97	.	19,98	.	19,98	.
E 5,00	8,33	5,00	15,00	.	15,00	20,00 E	15,00	30,00	.	15,00	.	15,00	.
F 222,22	222,22	120,00	30,00	.	18,00	30,00 F	244,93	244,93	.	169,72	.	169,72	.
GEMEINDEN MIT 10 000 BIS UNTER 20 000 EINWOHNERN							GEMEINDEN MIT 500 000 UND MEHR EINWOHNERN						
A 158	140	15	3	.	2	• A
B 175	141	23	11	.	10	• B
C 9058	8123	697	238	.	198	• C
D 51,73	57,57	29,82	22,31	.	20,50	• D
E 4,19	4,19	11,44	7,00	.	7,00	• E
F 143,81	143,81	80,00	40,00	.	35,00	• F
GEMEINDEN MIT 20 000 BIS UNTER 50 000 EINWOHNERN							INSGESAMT						
A 91	71	9	11	.	5	• A	1347	1122	172	53	7	30	16
B 204	59	108	37	.	34	• B	1977	1184	650	143	43	53	47
C 7563	4111	2852	599	.	531	• C	74131	56818	15440	1873	729	267	877
D 36,99	69,31	26,42	16,12	.	15,83	• D	37,50	47,99	23,76	13,13	16,87	5,09	18,70
E 12,00	12,00	12,00	12,00	.	12,00	• E	1,00	3,00	1,00	1,20	7,00	1,20	2,50
F 226,49	226,49	100,00	65,00	.	45,00	• F	390,55	390,55	120,00	169,72	45,00	169,72	40,00

1 KAUFWERTE VON BAULAND NACH BAULANDARTEN, LAENDERN HZW. STADTSTAATEN UND GEMEINDEGROESSENKLASSEN

BAU- LAND ARTEN INS- GESAMT	BAU- REIFES LAND	ROH- BAU- LAND	SONST. BAULAND ZUSAMMEN	INDU- STRIE- LAND	LAND FÜR VER- KEHRS- ZWECKE	FREI- FLÄ- CHEN	BAU- LAND- ARTEN INS- GESAMT	BAU- REIFES LAND	ROH- BAU- LAND	SONST. BAULAND ZUSAMMEN	INDU- STRIE- LAND	LAND FÜR VER- KEHRS- ZWECKE	FREI- FLÄ- CHEN
NIEDERSACHSEN													
GEMEINDEN UNTER 2 000 EINWOHNERN						GEMEINDEN MIT 50 000 BIS UNTER 100 000 EINWOHNERN							
A	361	327	25	9	-	9	A	89	85	-	3	-	3
B	413	357	63	13	-	13	B	72	70	-	1	-	1
C	7381	6818	483	80	-	80	C	3219	3188	-	21	-	21
D	17,88	20,25	7,68	6,10	-	6,10	D	44,64	45,59	-	14,56	-	14,56
E	1,06	1,79	1,60	1,06	-	1,06	E	4,02	5,00	-	4,02	-	4,02
F	236,36	236,36	26,60	22,00	-	22,00	F	139,66	139,66	-	115,79	-	115,79
GEMEINDEN MIT 2 000 BIS UNTER 5 000 EINWOHNERN						GEMEINDEN MIT 100 000 BIS UNTER 200 000 EINWOHNERN							
A	385	366	14	5	-	5	A	233	213	7	13	5	8
B	374	352	20	1	-	1	B	275	191	8	76	50	26
C	7317	7109	194	13	-	13	C	13717	12678	104	935	658	277
D	19,59	20,17	9,83	10,05	-	10,05	D	49,96	66,34	13,42	12,35	13,12	10,85
E	3,00	4,67	3,00	4,00	-	4,00	E	0,50	9,54	3,36	0,50	9,00	0,50
F	242,59	242,59	23,46	50,00	-	50,00	F	185,00	185,00	40,00	84,70	40,00	84,70
GEMEINDEN MIT 5 000 BIS UNTER 10 000 EINWOHNERN						GEMEINDEN MIT 200 000 BIS UNTER 500 000 EINWOHNERN							
A	501	475	18	8	2	6	A	21	-	-	-	-	-
B	540	449	26	64	61	3	B	72	54	15	3	-	3
C	11811	10978	149	683	671	12	C	2502	1868	528	107	-	87
D	21,88	24,45	5,65	10,61	11,00	3,56	D	34,60	34,32	36,32	31,67	-	31,42
E	1,40	2,80	1,50	1,40	11,00	1,40	E	10,00	-	-	-	-	-
F	130,00	130,00	23,00	22,87	11,00	22,87	F	200,00	-	-	-	-	-
GEMEINDEN MIT 10 000 BIS UNTER 20 000 EINWOHNERN						GEMEINDEN MIT 500 000 UND MEHR EINWOHNERN							
A	500	475	21	4	-	3	A	11	-	-	-	-	-
B	506	465	39	2	-	1	B	25	25	-	-	-	-
C	14415	13812	529	74	-	5	C	2546	2546	-	-	-	-
D	28,50	29,70	13,63	39,93	-	4,70	D	100,55	100,55	-	-	-	-
E	2,00	2,63	3,00	2,00	-	2,00	E	30,55	-	-	-	-	-
F	193,72	193,72	57,32	93,17	-	60,00	F	1002,87	-	-	-	-	-
GEMEINDEN MIT 20 000 BIS UNTER 50 000 EINWOHNERN						INSGESAMT							
A	559	531	14	14	2	12	A	2660	2496	104	60	10	49
B	590	525	56	10	5	5	B	2867	2469	227	171	117	54
C	22226	21437	568	221	112	109	C	85135	80435	2565	2134	1509	605
D	37,64	40,86	10,20	21,99	22,00	21,97	D	29,70	32,58	11,32	12,46	12,90	11,27
E	2,50	4,46	3,15	2,00	22,00	3,15	E	0,50	1,79	1,50	0,50	9,00	0,50
F	125,00	125,00	19,82	70,00	22,00	70,00	F	1002,87	1002,87	57,32	115,79	93,17	115,79
NORDRHEIN-WESTFALEN													
GEMEINDEN UNTER 2 000 EINWOHNERN						GEMEINDEN MIT 50 000 BIS UNTER 100 000 EINWOHNERN							
A	-	-	-	-	-	-	A	500	-	-	-	-	-
B	-	-	-	-	-	-	B	565	442	79	43	37	7
C	-	-	-	-	-	-	C	28560	25273	2445	862	625	217
D	-	-	-	-	-	-	D	50,55	57,12	30,88	19,44	16,97	33,43
E	-	-	-	-	-	-	E	2,90	-	-	-	-	-
F	-	-	-	-	-	-	F	272,73	-	-	-	-	-
GEMEINDEN MIT 2 000 BIS UNTER 5 000 EINWOHNERN						GEMEINDEN MIT 100 000 BIS UNTER 200 000 EINWOHNERN							
A	14	10	3	-	-	-	A	335	252	39	44	13	31
B	10	7	3	-	-	-	B	341	216	56	69	63	7
C	156	114	42	-	-	-	C	23221	18426	3091	1704	1484	221
D	15,75	15,46	16,72	-	-	-	D	68,06	85,36	55,31	24,55	23,63	33,26
E	8,24	10,00	8,24	-	-	-	E	6,00	7,47	10,00	6,00	6,00	7,50
F	41,99	41,99	37,80	-	-	-	F	352,80	352,80	175,89	100,00	100,00	100,00
GEMEINDEN MIT 5 000 BIS UNTER 10 000 EINWOHNERN						GEMEINDEN MIT 200 000 BIS UNTER 500 000 EINWOHNERN							
A	360	272	66	22	3	19	A	324	294	16	14	4	10
B	355	216	69	70	64	6	B	272	178	62	32	22	10
C	6957	5270	1067	620	518	102	C	23367	19757	2334	1276	891	385
D	19,61	24,45	15,41	8,86	8,11	16,65	D	85,84	110,77	37,78	39,78	41,12	36,97
E	4,00	7,00	4,00	4,00	4,00	5,00	E	6,31	6,31	10,00	6,50	21,01	6,50
F	120,00	106,54	120,00	99,00	10,00	99,00	F	459,56	459,56	124,94	190,03	49,50	190,00
GEMEINDEN MIT 10 000 BIS UNTER 20 000 EINWOHNERN						GEMEINDEN MIT 500 000 UND MEHR EINWOHNERN							
A	698	552	110	36	12	22	A	119	77	17	25	5	19
B	757	529	131	97	87	9	B	160	72	51	37	25	5
C	22511	18982	2298	1231	1104	116	C	12044	8359	2120	1565	817	129
D	29,74	35,89	17,52	12,71	12,67	12,61	D	75,23	116,61	41,26	42,25	32,92	27,58
E	2,30	5,01	3,00	2,00	2,00	3,69	E	9,00	20,00	12,00	9,00	22,50	9,00
F	186,67	186,67	75,00	80,00	25,00	80,00	F	415,73	389,11	100,00	415,73	60,00	415,73
GEMEINDEN MIT 20 000 BIS UNTER 50 000 EINWOHNERN						INSGESAMT							
A	1157	882	191	94	44	47	A	3517	2735	511	271	89	176
B	1258	698	354	205	164	31	B	3718	2358	805	554	461	18
C	46627	35487	8396	2744	2162	467	C	163443	131667	21792	9984	7601	1657
D	37,07	50,83	23,71	13,36	13,16	15,04	D	43,96	55,83	27,06	18,01	16,48	21,94
E	3,00	4,90	3,00	3,93	4,00	3,93	E	2,00	4,90	2,90	2,00	2,00	3,69
F	339,20	339,20	84,44	170,00	72,25	170,00	F	459,56	459,56	175,89	415,73	100,00	415,73

1 KAUFWERTE VON BAULAND NACH BAULANDARTEN, LAENDERN BZW. STADTSTAATEN UND GEMEINDEGROESSENKLASSE

BAU- LAND- ARTEN- INS- GESAMT	BAU- REIFES LAND	ROH- BAU- LAND	SONST. BAULAND ZUSAMMEN	INDU- STRIE- LAND	LAND FUER VER- KEHRS- ZWECKE	FREI- FLAE- CHEN	BAU- LAND- ARTEN- INS- GESAMT	BAU- REIFES LAND	ROH- BAU- LAND	SONST. BAULAND ZUSAMMEN	INDU- STRIE- LAND	LAND FUER VER- KEHRS- ZWECKE	FREI- FLAE- CHEN
HESSEN													
GEMEINDEN UNTER 2 000 EINWOHNERN							GEMEINDEN MIT 50 000 BIS UNTER 100 000 EINWOHNERN						
A 93	88	5	-	-	-	-	A 44	-	-	-	-	-	-
B 76	70	6	-	-	-	-	B 42	36	4	-	-	-	-
C 2113	1968	145	-	-	-	-	C 1925	1661	162	-	-	-	-
D 27,85	28,18	24,05	-	-	-	-	D 46,28	46,35	39,93	-	-	-	-
E 4,00	4,00	4,33	-	-	-	-	E 8,99	-	-	-	-	-	-
F 140,00	140,00	104,00	-	-	-	-	F 297,72	-	-	-	-	-	-
GEMEINDEN MIT 2 000 BIS UNTER 5 000 EINWOHNERN							GEMEINDEN MIT 100 000 BIS UNTER 200 000 EINWOHNERN						
A 265	229	19	17	2	15	-	A 2	2	-	-	-	-	-
B 227	196	24	7	4	3	-	B 1	1	-	-	-	-	-
C 4810	4535	221	54	42	13	-	C 255	255	-	-	-	-	-
D 21,21	23,14	9,11	8,24	11,87	4,10	-	D 181,62	181,62	-	-	-	-	-
E 0,44	3,00	5,00	0,44	11,25	0,44	-	E 142,45	142,45	-	-	-	-	-
F 202,46	202,46	23,16	12,41	12,41	10,00	-	F 220,80	220,80	-	-	-	-	-
GEMEINDEN MIT 5 000 BIS UNTER 10 000 EINWOHNERN							GEMEINDEN MIT 200 000 BIS UNTER 500 000 EINWOHNERN						
A 389	343	37	9	4	5	-	A 15	13	-	-	-	-	-
B 362	310	38	14	13	1	-	B 14	13	-	-	-	-	-
C 9616	8658	666	292	286	7	-	C 2951	2896	-	-	-	-	-
D 26,55	27,95	17,40	20,70	22,05	5,62	-	D 210,63	218,63	-	-	-	-	-
E 2,79	3,50	7,00	2,79	7,56	2,79	-	E 40,00	40,00	-	-	-	-	-
F 202,65	202,65	84,87	85,00	35,00	85,00	-	F 384,00	384,00	-	-	-	-	-
GEMEINDEN MIT 10 000 BIS UNTER 20 000 EINWOHNERN							GEMEINDEN MIT 500 000 UND MEHR EINWOHNERN						
A 477	409	58	10	4	5	-	A 9	-	-	-	-	-	-
B 438	349	78	11	7	1	-	B 4	3	-	-	-	-	-
C 15709	11551	4003	155	130	12	-	C 722	593	-	96	-	96	-
D 35,89	33,10	51,16	14,74	17,66	9,43	-	D 176,31	211,72	-	99,40	-	99,40	-
E 2,12	3,50	2,12	5,00	5,00	6,00	-	E 80,00	-	-	-	-	-	-
F 350,00	350,00	200,00	25,00	25,00	10,00	-	F 250,00	-	-	-	-	-	-
GEMEINDEN MIT 20 000 BIS UNTER 50 000 EINWOHNERN							INSGESAMT						
A 112	96	10	6	5	-	-	A 1406	1222	137	47	15	31	-
B 96	64	14	18	18	-	-	B 1260	1041	166	53	42	8	-
C 6358	5196	609	553	545	-	-	C 44460	37313	5886	1261	1002	246	-
D 66,11	81,72	43,09	29,95	29,63	-	-	D 35,29	35,83	35,47	24,01	23,74	29,18	-
E 6,74	10,00	8,50	6,74	6,74	-	-	E 0,44	3,00	2,12	0,44	5,00	0,44	-
F 360,00	360,00	92,20	110,00	45,00	-	-	F 384,00	384,00	200,00	110,00	45,00	110,00	-
RHEINLAND-PFALZ													
GEMEINDEN UNTER 2 000 EINWOHNERN							GEMEINDEN MIT 50 000 BIS UNTER 100 000 EINWOHNERN						
A 1254	975	177	102	11	65	26 A	125	100	13	12	3	6	3
B 1074	771	185	118	31	45	43 B	139	69	10	60	5	51	4
C 20060	15660	3844	556	208	198	149 C	4922	4407	242	272	71	110	92
D 18,68	20,32	20,79	4,70	6,69	4,45	3,51 D	35,28	63,66	23,19	4,55	15,24	2,14	22,63
E 1,00	2,20	1,32	1,00	1,50	1,00	1,00 E	1,00	20,25	9,76	1,00	4,27	1,00	12,00
F 145,00	145,00	80,00	85,71	9,43	85,71	60,00 F	159,57	159,57	35,00	34,00	25,00	36,00	30,00
GEMEINDEN MIT 2 000 BIS UNTER 5 000 EINWOHNERN							GEMEINDEN MIT 100 000 BIS UNTER 200 000 EINWOHNERN						
A 669	456	124	89	18	57	14 A	322	165	67	90	4	76	10
B 665	331	151	183	45	85	53 B	267	125	92	50	28	17	5
C 16347	11545	2746	2055	579	373	1103 C	18998	11162	5998	1838	1146	573	119
D 24,58	34,89	18,15	11,23	12,83	4,42	20,67 D	71,27	89,54	65,03	37,01	41,41	33,19	25,15
E 0,70	3,50	2,50	0,70	2,00	0,70	3,00 E	4,00	10,30	10,30	4,00	35,00	5,00	4,00
F 259,40	259,40	105,26	100,00	30,00	100,00	50,00 F	638,13	638,13	122,22	153,00	80,00	153,00	65,00
GEMEINDEN MIT 5 000 BIS UNTER 10 000 EINWOHNERN							GEMEINDEN MIT 200 000 BIS UNTER 500 000 EINWOHNERN						
A 409	271	41	97	23	49	25 A	-	-	-	-	-	-	-
B 378	195	75	107	57	27	24 B	-	-	-	-	-	-	-
C 12914	8168	3335	1411	731	321	359 C	-	-	-	-	-	-	-
D 34,20	41,83	44,48	13,15	12,88	11,96	15,13 D	-	-	-	-	-	-	-
E 2,00	5,77	4,50	2,00	4,00	4,00	2,00 E	-	-	-	-	-	-	-
F 216,40	216,40	90,00	87,50	40,00	70,00	87,50 F	-	-	-	-	-	-	-
GEMEINDEN MIT 10 000 BIS UNTER 20 000 EINWOHNERN							GEMEINDEN MIT 500 000 UND MEHR EINWOHNERN						
A 208	144	41	23	10	11	2 A	-	-	-	-	-	-	-
B 168	100	34	34	26	3	5 B	-	-	-	-	-	-	-
C 6894	5420	888	586	451	81	54 C	-	-	-	-	-	-	-
D 41,07	54,27	25,89	17,38	17,03	30,49	11,87 D	-	-	-	-	-	-	-
E 0,58	0,58	2,67	3,30	5,12	10,00	3,30 E	-	-	-	-	-	-	-
F 155,56	155,56	80,00	90,00	68,52	90,00	35,00 F	-	-	-	-	-	-	-
GEMEINDEN MIT 20 000 BIS UNTER 50 000 EINWOHNERN							INSGESAMT						
A 143	121	4	18	8	8	2 A	3130	2232	467	431	77	272	82
B 114	84	4	26	22	2	2 B	2804	1675	552	577	214	229	135
C 5448	4811	104	534	486	27	21 C	85583	61175	17157	7252	3672	1582	1898
D 47,78	56,95	26,70	20,79	22,35	13,52	10,80 D	30,52	36,52	31,08	12,56	17,20	7,35	14,06
E 3,00	7,14	8,50	3,00	6,00	3,00	3,50 E	0,58	0,58	1,32	0,70	1,50	0,70	1,00
F 290,91	290,91	42,00	55,00	43,07	55,00	30,00 F	638,13	638,13	122,22	153,00	80,00	153,00	87,50

1 KAUFWERTE VON BAULAND NACH BAULANDARTEN, LAENDERN BZW. STADTSTAATEN UND GEMEINDEGROESSENKLASSEN

BAU- LAND- ARTEN INS- GESAMT	BAU- REIFES LAND	ROH- BAU- LAND	SONST. BAULAND ZUSAMMEN	INDU- STRIE- LAND	LAND FUEH- VER- KEHRS- ZWECKE	FREI- FLAE- CHEN	BAU- LAND- ARTEN INS- GESAMT	BAU- REIFES LAND	ROH- BAU- LAND	SONST. BAULAND ZUSAMMEN	INDU- STRIE- LAND	LAND FUEH- VER- KEHRS- ZWECKE	FREI- FLAE- CHEN
BADEN-WUERTTEMBERG													
GEMEINDEN UNTER 2 000 EINWOHNERN							GEMEINDEN MIT 50 000 BIS UNTER 100 000 EINWOHNERN						
A 330	267	62	•	•	•	•	A 299	•	•	•	•	•	•
B 275	211	63	•	•	•	•	B 295	188	48	60	•	58	2
C 9214	7429	1784	•	•	•	•	C 21168	18163	2349	655	•	637	18
D 33,53	35,15	28,12	•	•	•	•	D 71,67	96,69	49,41	10,93	•	10,94	10,85
E 3,64	3,64	4,42	•	•	•	•	E 4,00	•	•	•	•	•	•
F 194,43	194,43	155,00	•	•	•	•	F 1970,95	•	•	•	•	•	•

GEMEINDEN MIT 2 000 BIS UNTER 5 000 EINWOHNERN							GEMEINDEN MIT 100 000 BIS UNTER 200 000 EINWOHNERN						
A 1126	931	170	25	6	18	•	A 97	72	15	10	3	3	4
B 956	751	208	27	12	13	•	B 116	82	24	10	6	1	3
C 36282	30733	5169	380	262	108	•	C 10551	9591	549	411	210	74	127
D 36,79	40,94	24,80	14,11	21,36	8,53	•	D 91,24	117,11	23,29	40,42	34,96	87,35	38,28
E 1,96	3,00	1,96	4,49	8,50	4,49	•	E 5,70	34,55	5,70	20,00	30,00	45,00	20,00
F 250,00	250,00	120,00	40,00	40,00	25,00	•	F 408,58	408,58	90,00	120,00	37,50	120,00	70,00

GEMEINDEN MIT 5 000 BIS UNTER 10 000 EINWOHNERN							GEMEINDEN MIT 200 000 BIS UNTER 500 000 EINWOHNERN						
A 1198	990	154	54	13	38	3	A 52	41	9	2	2	•	•
B 1043	763	205	74	41	32	2	B 72	24	44	4	4	•	•
C 46515	40743	4992	780	624	148	8	C 7931	3492	4220	219	219	•	•
D 44,59	53,37	24,31	10,47	15,29	4,66	4,00	D 109,91	146,24	96,01	50,61	50,61	•	•
E 2,16	4,00	2,78	2,16	6,00	2,16	4,00	E 25,00	35,00	25,00	49,81	49,81	•	•
F 525,57	525,57	190,00	223,33	59,97	223,33	4,01	F 561,10	561,10	160,00	52,00	52,00	•	•

GEMEINDEN MIT 10 000 BIS UNTER 20 000 EINWOHNERN							GEMEINDEN MIT 500 000 UND MEHR EINWOHNERN						
A 816	675	118	23	3	16	4	A 29	•	•	•	•	•	•
B 747	559	157	32	7	19	5	B 15	14	•	•	•	•	•
C 43496	38073	4705	718	434	210	74	C 5656	5406	•	•	•	•	•
D 58,19	68,14	30,01	22,49	60,73	10,81	13,89	D 387,52	398,49	•	•	•	•	•
E 3,49	5,00	5,00	3,49	30,00	4,00	3,49	E 241,12	•	•	•	•	•	•
F 318,73	318,73	165,00	65,00	65,00	42,39	50,00	F 972,27	•	•	•	•	•	•

GEMEINDEN MIT 20 000 BIS UNTER 50 000 EINWOHNERN							INSGESAMT						
A 622	•	•	•	•	•	•	A 4569	3761	657	151	36	101	14
B 541	414	100	28	21	6	•	B 4090	3005	850	235	92	129	14
C 36275	30741	4305	1229	969	260	•	C 217088	184370	28325	4393	2718	1438	237
D 67,06	74,32	43,16	44,54	45,66	40,83	•	D 53,07	61,35	33,33	18,66	29,61	11,11	16,67
E 3,00	•	•	•	•	•	•	E 1,96	3,00	1,96	2,16	6,00	2,16	3,49
F 436,97	•	•	•	•	•	•	F 1970,95	1970,95	242,95	223,33	91,25	223,33	70,00

BAYERN

GEMEINDEN UNTER 2 000 EINWOHNERN							GEMEINDEN MIT 50 000 BIS UNTER 100 000 EINWOHNERN						
A 1993	1412	452	129	12	111	6	A 198	144	32	22	15	5	2
B 1963	1310	502	151	63	64	24	B 400	167	178	54	51	1	3
C 48648	38430	8889	1328	704	474	150	C 19013	11658	5781	1573	1493	39	42
D 24,78	29,34	17,69	8,81	11,19	7,40	6,32	D 47,56	69,64	32,46	29,00	29,31	53,12	16,09
E 0,70	1,25	1,00	0,70	4,59	0,70	4,00	E 4,00	4,00	4,51	7,00	7,00	10,00	14,04
F 190,00	190,00	101,00	56,36	56,36	45,00	12,00	F 191,51	191,51	110,62	85,00	52,71	85,00	20,26

GEMEINDEN MIT 2 000 BIS UNTER 5 000 EINWOHNERN							GEMEINDEN MIT 100 000 BIS UNTER 200 000 EINWOHNERN						
A 1665	1223	328	114	19	88	7	A 99	56	40	3	2	•	•
B 1803	1193	432	178	109	58	11	B 139	55	81	3	2	•	•
C 56037	46296	7970	1771	1116	546	109	C 8577	5233	3169	174	140	•	•
D 31,08	38,80	18,46	9,94	10,22	9,47	9,63	D 61,90	95,79	39,27	54,13	70,00	•	•
E 0,53	1,10	0,53	1,40	4,55	1,40	5,00	E 23,78	50,00	23,78	28,00	70,00	•	•
F 280,90	280,90	200,00	100,00	31,50	82,10	100,00	F 600,00	600,00	180,00	70,00	70,00	•	•

GEMEINDEN MIT 5 000 BIS UNTER 10 000 EINWOHNERN							GEMEINDEN MIT 200 000 BIS UNTER 500 000 EINWOHNERN						
A 946	671	179	96	20	68	8	A 13	•	•	•	•	•	•
B 1310	673	288	348	146	157	45	B 22	22	•	•	•	•	•
C 49047	38570	5812	4666	1745	2147	774	C 2138	2138	•	•	•	•	•
D 37,45	57,27	20,14	13,42	11,96	13,68	17,27	D 96,41	96,41	•	•	•	•	•
E 1,67	1,80	2,00	1,67	4,00	1,67	4,03	E 32,83	•	•	•	•	•	•
F 314,34	314,34	160,00	200,00	65,00	200,00	80,00	F 235,04	•	•	•	•	•	•

GEMEINDEN MIT 10 000 BIS UNTER 20 000 EINWOHNERN							GEMEINDEN MIT 500 000 UND MEHR EINWOHNERN						
A 520	408	64	48	17	29	2	A 18	•	•	•	•	•	•
B 728	455	147	126	81	20	26	B 71	25	•	46	•	33	•
C 38801	31802	4148	2850	1543	491	816	C 19038	16269	•	2769	•	2041	•
D 53,30	69,92	28,18	22,63	19,16	25,03	31,65	D 269,43	661,55	•	60,10	•	62,41	•
E 3,00	5,50	3,00	3,00	5,50	3,00	7,00	E 20,00	•	•	•	•	•	•
F 480,77	480,77	180,00	102,00	50,00	102,00	52,41	F 2777,78	•	•	•	•	•	•

GEMEINDEN MIT 20 000 BIS UNTER 50 000 EINWOHNERN							INSGESAMT						
A 276	199	43	34	12	20	2	A 5728	4138	1138	452	97	327	28
B 382	212	71	99	36	58	6	B 6817	4112	1700	1005	488	390	127
C 20962	14638	3921	2403	1102	1155	146	C 262259	205034	39691	17535	7844	6926	2765
D 54,86	69,13	55,09	24,22	30,57	20,08	25,87	D 38,47	49,86	23,35	17,44	16,09	17,74	21,73
E 1,10	9,10	5,00	1,10	13,00	1,10	20,00	E 0,53	1,10	0,53	0,70	4,00	0,70	4,00
F 411,49	411,49	245,45	95,40	95,40	50,00	27,50	F 2777,78	2777,78	245,45	200,00	95,40	200,00	100,00

1 KAUFWERTE VON BAULAND NACH BAULANDARTEN, LÄNDERN BZW. STADTSTAATEN UND GEMEINDEGROESSENKLASSEN

BAU- LAND ARTEN INS- GESAMT	BAU- REIFES LAND	ROH- BAU- LAND	SONST. BAULAND ZUSAMMEN	INDU- STRIE- LAND	LAND FÜR VER- KEHRS- ZWECKE	FREI- FLÄ- CHEN	BAU- LAND- ARTEN INS- GESAMT	BAU- REIFES LAND	ROH- BAU- LAND	SONST. BAULAND ZUSAMMEN	INDU- STRIE- LAND	LAND FÜR VER- KEHRS- ZWECKE	FREI- FLÄ- CHEN
SAARLAND													
GEMEINDEN UNTER 2 000 EINWOHNERN							GEMEINDEN MIT 50 000 BIS UNTER 100 000 EINWOHNERN						
A	-	-	-	-	-	-	A	19	-	-	-	-	-
B	-	-	-	-	-	-	B	17	12	4	-	-	-
C	-	-	-	-	-	-	C	450	380	26	-	-	-
D	-	-	-	-	-	-	D	26,08	33,00	7,31	-	-	-
E	-	-	-	-	-	-	E	1,19	-	-	-	-	-
F	-	-	-	-	-	-	F	71,81	-	-	-	-	-
GEMEINDEN MIT 2 000 BIS UNTER 5 000 EINWOHNERN							GEMEINDEN MIT 100 000 BIS UNTER 200 000 EINWOHNERN						
A	-	-	-	-	-	-	A	-	-	-	-	-	-
B	-	-	-	-	-	-	B	-	-	-	-	-	-
C	-	-	-	-	-	-	C	-	-	-	-	-	-
D	-	-	-	-	-	-	D	-	-	-	-	-	-
E	-	-	-	-	-	-	E	-	-	-	-	-	-
F	-	-	-	-	-	-	F	-	-	-	-	-	-
GEMEINDEN MIT 5 000 BIS UNTER 10 000 EINWOHNERN							GEMEINDEN MIT 200 000 BIS UNTER 500 000 EINWOHNERN						
A	44	-	-	-	-	-	A	12	-	-	-	-	-
B	37	37	-	-	-	-	B	12	9	-	-	-	-
C	758	758	-	-	-	-	C	535	504	-	-	-	-
D	20,66	20,66	-	-	-	-	D	44,83	56,52	-	-	-	-
E	2,82	-	-	-	-	-	E	7,80	-	-	-	-	-
F	88,15	-	-	-	-	-	F	115,00	-	-	-	-	-
GEMEINDEN MIT 10 000 BIS UNTER 20 000 EINWOHNERN							GEMEINDEN MIT 500 000 UND MEHR EINWOHNERN						
A	179	-	-	-	-	-	A	-	-	-	-	-	-
B	168	132	36	-	-	-	B	-	-	-	-	-	-
C	3057	2725	332	-	-	-	C	-	-	-	-	-	-
D	18,14	20,61	9,15	-	-	-	D	-	-	-	-	-	-
E	1,68	-	-	-	-	-	E	-	-	-	-	-	-
F	75,45	-	-	-	-	-	F	-	-	-	-	-	-
GEMEINDEN MIT 20 000 BIS UNTER 50 000 EINWOHNERN							INSGESAMT						
A	170	-	-	-	-	-	A	424	375	44	5	3	-
B	149	115	15	10	2	-	B	374	304	58	12	5	-
C	5130	4677	371	82	25	-	C	9931	9043	759	128	69	-
D	36,73	40,67	24,61	8,58	10,30	-	D	26,55	29,72	13,14	10,69	14,96	-
E	3,00	-	-	-	-	-	E	1,19	2,62	1,19	3,00	3,00	-
F	338,98	-	-	-	-	-	F	338,98	338,98	73,68	30,00	30,00	-
STADTSTAATEN													
KREISFREIE STADT BREMEN							HAMBURG						
A	14	-	-	-	-	-	A	125	-	-	-	-	-
B	11	11	-	-	-	-	B	192	150	36	-	-	-
C	2470	2394	-	-	-	-	C	22318	21138	777	-	-	-
D	218,56	225,26	-	-	-	-	D	116,04	140,99	21,76	-	-	-
E	48,94	-	-	-	-	-	E	3,28	-	-	-	-	-
F	2071,82	-	-	-	-	-	F	1698,11	-	-	-	-	-
KREISFREIE STADT BREMERHAVEN							BERLIN (WEST)						
A	4	-	-	-	-	-	A	31	-	-	-	-	-
B	3	3	-	-	-	-	B	22	-	-	-	-	-
C	177	177	-	-	-	-	C	4102	4102	-	-	-	-
D	62,17	62,17	-	-	-	-	D	188,77	188,77	-	-	-	-
E	27,06	-	-	-	-	-	E	73,44	-	-	-	-	-
F	99,79	-	-	-	-	-	F	497,76	-	-	-	-	-
LAND BREMEN													
A	18	-	-	-	-	-							
B	14	13	-	-	-	-							
C	2646	2570	-	-	-	-							
D	187,14	190,85	-	-	-	-							
E	27,06	-	-	-	-	-							
F	2071,82	-	-	-	-	-							

2 KAUFWERTE VON BAULAND NACH BAULANDARTEN, LAENDERN UND BAUGEBIETEN

BAU- LAND ARTEN INS- GESAMT	BAU- REIFES LAND	ROH- BAU- LAND	SONST. BAULAND ZUSAMMEN	INDU- STRIE- LAND	LAND FÜR VER- KEHRS- ZWECKE	FREI- FLÄ- CHEN	BAU- LAND- ARTEN INS- GESAMT	BAU- REIFES LAND	ROH- BAU- LAND	SONST. BAULAND ZUSAMMEN	INDU- STRIE- LAND	LAND FÜR VER- KEHRS- ZWECKE	FREI- FLÄ- CHEN
BUNDESgebiet													
GESCHAFTSGEBIET							WOHNgebiet ZUSAMMEN						
A	8	8	-	-	-	-	A	15246	12441	2131	674	12	569
B	16	16	-	-	-	-	B	15149	10921	3405	823	82	523
C	4213	4213	-	-	-	-	C	707868	589930	101740	16197	1331	9496
D	268,17	268,17	-	-	-	-	D	46,73	54,02	29,88	19,67	16,29	18,17
E	30,00	30,00	-	-	-	-	E	0,50	0,58	1,00	0,50	7,00	0,50
F	600,00	600,00	-	-	-	-	F	1698,11	1698,11	245,45	200,00	93,17	200,00
GESCHAFTSGEBIET MIT WOHNgebiet GEMISCHT							INDUSTRIEGEBIET						
A	251	196	6	49	5	42	2 A	347	24	10	313	288	24
B	313	251	20	42	29	12	1 B	1349	69	30	1251	1227	23
C	40191	38393	853	945	474	466	5 C	26359	2837	723	22798	22404	374
D	128,36	152,77	43,13	22,48	16,34	37,49	8,02 D	19,54	41,14	24,48	18,23	18,26	16,18
E	4,03	9,00	19,60	4,03	10,00	6,00	4,03 E	2,00	10,00	4,50	2,00	2,00	5,00
F	2777,78	2777,78	271,87	415,73	40,00	415,73	10,00 F	110,00	110,00	49,27	100,00	100,00	65,00
WOHNgebiet IN GESCHLOSSENER BAUWEISE							DORFgebiet						
A	1538	1489	6	43	40	2 A	7103	5574	1094	435	30	352	53
B	1369	1329	15	25	23	1 B	7308	5077	1589	641	130	380	131
C	81713	80742	251	720	618	34 C	192465	158292	29151	5023	1337	2467	1218
D	59,68	60,74	16,63	29,10	26,50	48,92 D	26,34	31,18	18,34	7,83	10,25	6,49	9,29
E	3,00	3,00	11,00	5,24	5,24	25,00 E	0,44	1,10	0,53	0,44	1,50	0,44	1,00
F	636,55	636,55	58,40	120,00	120,00	50,00 F	315,00	315,00	200,00	223,33	55,34	223,33	25,53
WOHNgebiet IN OFFENER BAUWEISE							INSGESAMT						
A	13708	10952	2125	631	11	529	91 A	22955	18243	3241	1471	335	987
B	13783	9594	3390	799	81	499	218 B	24135	16334	5044	2757	1468	938
C	626155	509188	101490	15477	1262	8878	5337 C	971096	793666	132468	44962	25546	12803
D	45,43	53,07	29,94	19,38	15,60	17,78	24,44 D	40,24	48,59	26,26	16,31	17,40	13,65
E	0,50	0,58	1,00	0,50	7,00	0,50	2,00 E	0,44	0,58	0,53	0,44	1,50	0,44
F	1698,11	1698,11	245,45	200,00	66,00	200,00	100,00 F	2777,78	2777,78	271,87	415,73	100,00	415,73
SCHLESWIG-HOLSTEIN													
GESCHAFTSGEBIET							WOHNgebiet ZUSAMMEN						
A	-	-	-	-	-	-	A	659	571	66	22	2	10
B	-	-	-	-	-	-	B	885	531	334	20	10	8
C	-	-	-	-	-	-	C	38122	30120	7612	390	198	139
D	-	-	-	-	-	-	D	43,06	56,71	22,80	19,10	20,50	17,11
E	-	-	-	-	-	-	E	2,50	4,19	4,15	2,50	7,00	10,25
F	-	-	-	-	-	-	F	390,55	390,55	100,00	65,00	35,00	65,00
GESCHAFTSGEBIET MIT WOHNgebiet GEMISCHT							INDUSTRIEGEBIET						
A	6	4	-	2	-	-	A	5	-	5	-	-	-
B	3	2	-	0	-	-	B	34	-	34	34	-	-
C	274	261	-	13	-	-	C	531	-	531	531	-	-
D	98,95	112,71	-	28,69	-	-	D	15,83	-	15,83	15,83	-	-
E	10,00	80,00	-	10,00	-	-	E	12,00	-	12,00	12,00	-	-
F	169,72	143,63	-	169,72	-	-	F	45,00	-	45,00	45,00	-	-
WOHNgebiet IN GESCHLOSSENER BAUWEISE							DORFgebiet						
A	3	3	-	-	-	-	A	677	547	106	24	-	19
B	2	2	-	-	-	-	B	1055	651	316	88	-	44
C	170	170	-	-	-	-	C	35204	26437	7829	939	-	119
D	81,69	81,69	-	-	-	-	D	33,37	40,63	24,77	10,64	-	2,69
E	80,00	80,00	-	-	-	-	E	1,00	3,00	1,00	1,20	-	1,20
F	83,43	83,43	-	-	-	-	F	222,22	222,22	120,00	30,00	-	30,00
WOHNgebiet IN OFFENER BAUWEISE							INSGESAMT						
A	656	568	66	22	2	10	10 A	1347	1122	172	53	7	30
B	883	529	334	20	10	8	3 B	1977	1184	650	143	43	53
C	37952	29950	7612	390	198	139	53 C	74131	56818	15440	1873	729	267
D	42,97	56,62	22,80	19,10	20,50	17,11	20,11 D	37,50	47,99	23,76	13,13	16,87	5,09
E	2,50	4,19	4,15	2,50	7,00	10,25	2,50 E	1,00	3,00	1,00	1,20	7,00	1,20
F	390,55	390,55	100,00	65,00	35,00	65,00	40,00 F	390,55	390,55	120,00	169,72	45,00	169,72
HAMBURG													
GESCHAFTSGEBIET							WOHNgebiet ZUSAMMEN						
A	-	-	-	-	-	-	A	-	-	-	-	-	-
B	-	-	-	-	-	-	B	122	112	-	-	-	-
C	-	-	-	-	-	-	C	13462	13412	-	-	-	-
D	-	-	-	-	-	-	D	110,22	119,62	-	-	-	-
E	-	-	-	-	-	-	E	-	-	-	-	-	-
F	-	-	-	-	-	-	F	-	-	-	-	-	-
GESCHAFTSGEBIET MIT WOHNgebiet GEMISCHT							INDUSTRIEGEBIET						
A	-	-	-	-	-	-	A	-	-	-	-	-	-
B	27	9	18	-	-	-	B	-	5	-	-	-	-
C	2615	2016	599	-	-	-	C	-	310	-	-	-	-
D	97,23	236,39	32,63	-	-	-	D	-	61,82	-	-	-	-
E	-	-	-	-	-	-	E	-	-	-	-	-	-
F	-	-	-	-	-	-	F	-	-	-	-	-	-
WOHNgebiet IN GESCHLOSSENER BAUWEISE							DORFgebiet						
A	-	-	-	-	-	-	A	-	-	-	-	-	-
B	3	3	-	-	-	-	B	22	14	7	-	-	-
C	690	690	-	-	-	-	C	1713	1585	127	-	-	-
D	235,74	235,74	-	-	-	-	D	79,52	111,40	17,44	-	-	-
E	-	-	-	-	-	-	E	-	-	-	-	-	-
F	-	-	-	-	-	-	F	-	-	-	-	-	-
WOHNgebiet IN OFFENER BAUWEISE							INSGESAMT						
A	-	-	-	-	-	-	A	125	-	-	-	-	-
B	119	109	-	-	-	-	B	192	150	36	-	-	-
C	12772	12722	-	-	-	-	C	22318	21138	777	-	-	-
D	107,14	116,51	-	-	-	-	D	116,04	140,99	21,76	-	-	-
E	-	-	-	-	-	-	E	3,28	-	-	-	-	-
F	-	-	-	-	-	-	F	1698,11	-	-	-	-	-

2 KAUFWERTE VON BAULAND NACH BAULANDARTEN, LAENDERN UND RAUGEBIETEN

BAU- LAND ARTEN INS- GESAMT	BAU- REIFES LAND	ROH- BAU- LAND	SONST. BAULAND ZUSAMMEN	INDU- STRIE- LAND	LAND FÜR VER- KEHRS- ZWECKE	FREI- FLÄ- CHEN	BAU- LAND- ARTEN INS- GESAMT	BAU- REIFES LAND	ROH- BAU- LAND	SONST. BAULAND ZUSAMMEN	INDU- STRIE- LAND	LAND FÜR VER- KEHRS- ZWECKE	FREI- FLÄ- CHEN
NIEDERSACHSEN													
GESCHAEFTSGEBIET						WOHNGBEIT ZUSAMMEN							
A	-	-	-	-	-	A	1651	1546	71	34	-	33	-
B	-	-	-	-	-	B	1708	1550	127	32	-	31	-
C	-	-	-	-	-	C	59741	58113	1227	402	-	333	-
D	-	-	-	-	-	D	34,98	37,49	9,69	12,70	-	10,79	-
E	-	-	-	-	-	E	0,50	1,79	1,50	0,50	-	0,50	-
F	-	-	-	-	-	F	1002,87	1002,87	57,32	115,79	-	115,79	-
GESCHAEFTSGEBIET MIT WOHNGBEIT GEMISCHT						INDUSTRIEGEBIET							
A	15	15	-	-	-	A	18	3	12	9	2	-	-
B	10	10	-	-	-	B	143	9	14	119	116	3	-
C	696	696	-	-	-	C	2254	186	525	1543	1441	82	-
D	71,74	71,74	-	-	-	D	15,80	20,73	36,87	12,91	12,39	31,25	-
E	15,00	15,00	-	-	-	E	9,00	12,42	23,84	9,00	9,00	29,77	-
F	135,00	135,00	-	-	-	F	88,03	88,03	49,27	65,00	40,00	65,00	-
WOHNGBEIT IN GESCHLOSSENER BAUWEISE						DORFGBEIT							
A	183	177	2	4	3	A	976	932	30	14	-	14	-
B	248	233	10	5	4	B	1006	900	86	20	-	20	-
C	9654	9352	111	191	122	C	22443	21441	813	189	-	189	-
D	38,90	40,06	11,04	40,78	31,03	D	22,31	23,82	9,47	9,40	-	9,40	-
E	4,00	4,00	11,00	15,00	15,00	E	1,06	2,50	2,00	1,06	-	1,06	-
F	242,59	242,59	18,00	115,79	115,79	F	236,36	236,36	23,46	84,70	-	84,70	-
WOHNGBEIT IN OFFENER BAUWEISE						INSGESAMT							
A	1468	1369	69	30	30	A	2660	2496	104	60	10	49	-
B	1460	1316	116	27	27	B	2867	2469	227	171	117	54	-
C	50087	48760	1116	211	211	C	85135	80435	2565	2134	1509	605	-
D	34,31	37,04	9,58	7,83	7,83	D	29,70	32,58	11,32	12,46	12,90	11,27	-
E	0,50	1,79	1,50	0,50	0,50	E	0,50	1,79	1,50	0,50	9,00	0,50	-
F	1002,87	1002,87	57,32	70,00	70,00	F	1002,87	1002,87	57,32	115,79	93,17	115,79	-
BREMEN													
GESCHAEFTSGEBIET						WOHNGBEIT ZUSAMMEN							
A	-	-	-	-	-	A	-	-	-	-	-	-	-
B	-	-	-	-	-	B	12	12	-	-	-	-	-
C	-	-	-	-	-	C	1049	973	-	-	-	-	-
D	-	-	-	-	-	D	84,31	82,67	-	-	-	-	-
E	-	-	-	-	-	E	-	-	-	-	-	-	-
F	-	-	-	-	-	F	-	-	-	-	-	-	-
GESCHAEFTSGEBIET MIT WOHNGBEIT GEMISCHT						INDUSTRIEGEBIET							
A	-	-	-	-	-	A	-	-	-	-	-	-	-
B	-	-	-	-	-	B	-	-	-	-	-	-	-
C	-	-	-	-	-	C	-	-	-	-	-	-	-
D	-	-	-	-	-	D	-	-	-	-	-	-	-
E	-	-	-	-	-	E	-	-	-	-	-	-	-
F	-	-	-	-	-	F	-	-	-	-	-	-	-
WOHNGBEIT IN GESCHLOSSENER BAUWEISE						DORFGBEIT							
A	-	-	-	-	-	A	-	-	-	-	-	-	-
B	5	5	-	-	-	B	-	-	-	-	-	-	-
C	231	231	-	-	-	C	-	-	-	-	-	-	-
D	42,15	42,15	-	-	-	D	-	-	-	-	-	-	-
E	-	-	-	-	-	E	-	-	-	-	-	-	-
F	-	-	-	-	-	F	-	-	-	-	-	-	-
WOHNGBEIT IN OFFENER BAUWEISE						INSGESAMT							
A	-	-	-	-	-	A	18	-	-	-	-	-	-
B	10	9	-	-	-	B	14	13	-	-	-	-	-
C	818	742	-	-	-	C	2646	2570	-	-	-	-	-
D	84,31	82,17	-	-	-	D	187,14	190,85	-	-	-	-	-
E	-	-	-	-	-	E	27,06	-	-	-	-	-	-
F	-	-	-	-	-	F	2071,82	-	-	-	-	-	-
NORDRHEIN-WESTFALEN													
GESCHAEFTSGEBIET						WOHNGBEIT ZUSAMMEN							
A	-	-	-	-	-	A	3313	2655	509	149	3	140	6
B	-	-	-	-	-	B	3192	2252	802	138	51	68	18
C	-	-	-	-	-	C	149186	124559	21717	2910	720	1443	746
D	-	-	-	-	-	D	46,74	55,31	27,08	21,06	13,99	21,12	40,73
E	-	-	-	-	-	E	2,90	4,90	2,90	3,69	13,70	3,69	8,00
F	-	-	-	-	-	F	389,11	389,11	175,89	190,00	66,00	190,00	81,89
GESCHAEFTSGEBIET MIT WOHNGBEIT GEMISCHT						INDUSTRIEGEBIET							
A	111	79	-	32	32	A	91	-	90	86	4	-	-
B	111	106	-	5	5	B	414	-	411	410	1	-	-
C	7271	7090	-	181	181	C	6959	-	6893	6880	13	-	-
D	65,78	67,10	-	37,07	37,07	D	16,82	-	16,76	16,79	9,39	-	-
E	6,00	9,00	-	6,00	6,00	E	2,00	-	2,00	2,00	8,00	-	-
F	459,56	459,56	-	415,73	415,73	F	100,00	-	100,00	100,00	22,00	-	-
WOHNGBEIT IN GESCHLOSSENER BAUWEISE						DORFGBEIT							
A	312	303	-	8	7	A	2	-	-	-	-	-	-
B	241	239	-	2	2	B	1	-	-	-	-	-	-
C	14393	14307	-	37	36	C	26	-	-	-	-	-	-
D	59,62	59,87	-	23,40	23,37	D	17,96	-	-	-	-	-	-
E	6,31	6,31	-	8,00	8,00	E	12,00	-	-	-	-	-	-
F	389,11	389,11	-	100,00	100,00	F	22,96	-	-	-	-	-	-
WOHNGBEIT IN OFFENER BAUWEISE						INSGESAMT							
A	3001	2352	508	141	133	A	3517	2735	511	271	89	176	6
B	2951	2013	801	137	51	B	3718	2358	805	554	461	75	18
C	134793	110252	21668	2873	720	C	163443	131667	21792	9984	7601	1637	746
D	45,68	54,77	27,04	21,04	13,99	D	43,96	55,83	27,06	18,01	16,48	21,94	40,73
E	2,90	4,90	2,90	3,69	13,70	E	8,00	4,90	2,90	2,00	2,00	3,69	8,00
F	355,87	355,87	175,89	190,00	66,00	F	459,56	459,56	175,89	415,73	100,00	415,73	81,89

2 KAUFWERTE VON BAULAND NACH BAULANDARTEN, LAENDERN UND BAUGEBIETEN

BAU- LAND ARTEN INS- GESAMT	BAU- REIFES LAND	ROH- BAU- LAND	SONST. BAULAND ZUSAMMEN	INDU- STRIE- LAND	LAND FUER VER- KEHRS- ZWECKE	FREI- FLAE- CHEN	BAU- LAND- ARTEN INS- GESAMT	BAU- REIFES LAND	ROH- BAU- LAND	SONST. BAULAND ZUSAMMEN	INDU- STRIE- LAND	LAND FUER VER- KEHRS- ZWECKE	FREI- FLAE- CHEN
HESSEN													
GESCHAFTSGEBIET							WOHNGBIET ZUSAMMEN						
A	A	1066	934	122	10	.	8	.
B	B	947	794	147	5	.	3	.
C	C	37018	31230	5639	149	.	121	.
D	D	39,11	39,34	38,29	27,33	.	42,64	.
E	E	2,12	3,00	2,12	5,00	.	5,00	.
F	F	384,00	384,00	200,00	80,00	.	80,00	.
GESCHAFTSGEBIET MIT WOHNGBIET GEMISCHT							INDUSTRIEGEBIET						
A	12	8	.	4	.	A	16	.	.	15	14	.	.
B	7	6	.	1	.	B	45	.	.	42	41	.	.
C	1009	903	.	106	.	C	1022	.	.	991	988	.	.
D	134,53	140,15	.	100,12	.	D	22,73	.	.	23,68	23,80	.	.
E	40,00	40,00	.	85,00	.	E	5,00	.	.	5,00	5,00	.	.
F	250,00	250,00	.	110,00	.	F	45,00	.	.	45,00	45,00	.	.
WOHNGBIET IN GESCHLOSSENER BAUWEISE							DORFGEBIET						
A	144	144	.	.	.	A	311	278	15	18	.	18	.
B	126	126	.	.	.	B	261	238	19	4	.	4	.
C	4626	4626	.	.	.	C	5398	5135	247	16	.	16	.
D	36,78	36,78	.	.	.	D	20,70	21,58	13,24	3,74	.	3,74	.
E	3,00	3,00	.	.	.	E	0,44	3,50	5,84	0,44	.	0,44	.
F	248,96	248,96	.	.	.	F	200,00	200,00	58,82	10,00	.	10,00	.
WOHNGBIET IN OFFENER BAUWEISE							INSGESAMT						
A	922	790	122	10	.	A	1406	1222	137	47	15	31	.
B	821	668	147	5	.	B	1260	1041	166	53	42	8	.
C	32392	26604	5639	149	.	C	44460	37313	5886	1261	1002	246	.
D	39,47	39,82	38,29	27,33	.	D	35,29	35,83	35,47	24,01	23,74	29,18	.
E	2,12	3,00	2,12	5,00	.	E	0,44	3,00	2,12	0,44	5,00	0,44	.
F	384,00	384,00	200,00	80,00	.	F	384,00	384,00	200,00	110,00	45,00	110,00	.
RHEINLAND-PFALZ													
GESCHAFTSGEBIET							WOHNGBIET ZUSAMMEN						
A	A	1863	1319	302	242	.	190	51
B	B	1481	947	331	203	.	115	88
C	C	63453	45757	14656	3060	.	1320	1727
D	D	42,86	48,31	44,23	15,11	.	11,53	19,70
E	E	0,58	0,58	2,67	1,00	.	1,00	2,00
F	F	638,13	638,13	122,22	153,00	.	153,00	87,50
GESCHAFTSGEBIET MIT WOHNGBIET GEMISCHT							INDUSTRIEGEBIET						
A	3	2	.	.	.	A	73	.	.	72	68	4	.
B	9	8	.	.	.	B	199	.	.	195	194	1	.
C	1397	1360	.	.	.	C	3612	.	.	3591	3580	11	.
D	158,35	176,07	.	.	.	D	18,12	.	.	18,43	18,43	19,67	.
E	34,00	176,00	.	.	.	E	2,00	.	.	2,00	15,00	15,00	.
F	200,00	200,00	.	.	.	F	80,00	.	.	80,00	80,00	25,00	.
WOHNGBIET IN GESCHLOSSENER BAUWEISE							DORFGEBIET						
A	2	2	.	.	.	A	1191	911	164	116	8	77	31
B	1	1	.	.	.	B	1116	720	217	179	19	113	47
C	181	181	.	.	.	C	17122	14058	2501	563	79	313	171
D	215,89	215,89	.	.	.	D	15,35	19,52	11,54	3,15	4,19	2,78	3,61
E	140,00	140,00	.	.	.	E	0,70	2,20	1,32	0,70	1,50	0,70	1,00
F	216,35	216,35	.	.	.	F	100,00	100,00	65,00	30,00	9,43	30,00	25,53
WOHNGBIET IN OFFENER BAUWEISE							INSGESAMT						
A	1861	1317	302	242	.	A	3130	2232	467	431	77	272	82
B	1480	946	331	203	.	B	2804	1675	552	577	214	229	135
C	63272	45575	14636	3060	.	C	85583	61175	17157	7252	3672	1682	1898
D	42,76	48,16	44,23	15,11	.	D	30,52	36,52	31,08	12,56	17,20	7,35	14,06
E	0,58	0,58	2,67	1,00	.	E	0,58	0,58	1,32	0,70	1,50	0,70	1,00
F	638,13	638,13	122,22	153,00	.	F	638,13	638,13	122,22	153,00	80,00	153,00	87,50
BADEN-WUERTTEMBERG													
GESCHAFTSGEBIET							WOHNGBIET ZUSAMMEN						
A	A	3059	2585	427	47	.	38	8
B	B	2691	2045	575	71	.	60	9
C	C	164632	141838	21728	1066	.	814	214
D	D	61,18	69,35	37,77	15,10	.	13,59	23,53
E	E	2,25	3,64	2,25	5,00	.	5,00	8,00
F	F	972,27	972,27	242,95	140,00	.	140,00	70,00
GESCHAFTSGEBIET MIT WOHNGBIET GEMISCHT							INDUSTRIEGEBIET						
A	13	13	.	.	.	A	49	8	3	38	30	8	.
B	11	11	.	.	.	B	113	20	4	39	78	11	.
C	1988	1988	.	.	.	C	3157	534	58	2565	2406	159	.
D	184,85	184,85	.	.	.	D	27,93	26,99	13,84	28,80	30,81	14,51	.
E	15,00	15,00	.	.	.	E	6,00	15,00	10,00	6,00	6,00	10,00	.
F	1970,95	1970,95	.	.	.	F	91,25	70,00	26,29	91,25	91,25	45,00	.
WOHNGBIET IN GESCHLOSSENER BAUWEISE							DORFGEBIET						
A	607	596	.	11	.	A	1447	1154	227	66	5	55	6
B	431	428	.	3	.	B	1275	929	270	76	12	59	5
C	35740	35611	.	129	.	C	47270	39970	6539	761	274	465	22
D	82,86	83,16	.	41,62	.	D	37,08	43,03	24,19	10,06	22,68	7,95	4,37
E	7,45	7,45	.	9,00	.	E	1,96	3,00	1,96	2,16	7,00	2,16	3,49
F	636,55	636,55	.	120,00	.	F	315,00	315,00	145,00	223,33	55,34	223,33	5,00
WOHNGBIET IN OFFENER BAUWEISE							INSGESAMT						
A	2452	1989	427	36	.	A	4569	3761	657	151	36	101	14
B	2260	1617	575	68	.	B	4090	3005	850	235	92	129	14
C	128892	106227	21728	937	.	C	217088	184370	28325	4393	2718	1438	237
D	57,04	65,70	37,77	13,88	.	D	53,07	61,35	33,33	18,66	29,61	11,11	16,67
E	2,25	3,64	2,25	5,00	.	E	1,96	3,00	1,96	2,16	6,00	2,16	3,49
F	972,27	972,27	242,95	140,00	.	F	1970,95	1970,95	242,95	223,33	91,25	223,33	70,00

2 KAUFWERTE VON BAULAND NACH BAULANDARTEN, LAENDERN UND BAUGEBIETEN

BAU- LAND ARTEN INS- GESAMT	BAU- REIFES LAND	ROH- BAU- LAND	SOMST. BAULAND ZUSAMMEN	INDU- STRIE- LAND	LAND FÜR VER- KEHRS- ZWECKE	FREI- FLÄ- CHEN	BAU- LAND- ARTEN INS- GESAMT	BAU- REIFES LAND	ROH- BAU- LAND	SOMST. BAULAND ZUSAMMEN	INDU- STRIE- LAND	LAND FÜR VER- KEHRS- ZWECKE	FREI- FLÄ- CHEN
BAYERN													
GESCHAEFTSGEBIET						WOHNGBIET ZUSAMMEN							
A	4	4	-	-	-	A	3089	2333	588	168	3	149	16
B	4	4	-	-	-	B	3725	2357	1021	347	17	238	92
C	215	215	-	-	-	C	167628	131170	28296	8162	280	5324	2558
D	49,20	49,20	-	-	-	D	45,00	55,64	27,72	23,51	16,31	22,39	27,76
E	30,00	30,00	-	-	-	E	1,00	1,80	1,00	2,00	15,71	2,00	5,00
F	600,00	600,00	-	-	-	F	377,76	377,76	245,45	200,00	16,50	200,00	100,00
GESCHAEFTSGEBIET MIT WOHNGBIET GEMISCHT						INDUSTRIEGEBIET							
A	65	54	10	5	4	A	89	10	2	77	72	5	-
B	130	95	35	29	5	B	385	32	4	349	342	7	-
C	23092	22231	608	474	133	C	8041	1776	54	6211	6106	105	-
D	176,95	235,12	17,59	16,34	24,92	D	20,86	55,35	13,24	17,78	17,85	14,57	-
E	4,03	19,95	4,03	10,00	10,00	E	4,00	25,00	12,00	4,00	4,00	5,00	-
F	2777,78	2777,78	40,00	40,00	30,00	F	110,00	110,00	20,00	95,40	95,40	25,00	-
WOHNGBIET IN GESCHLOSSENER BAUWEISE						DORFGEBIET							
A	273	250	3	20	20	A	2481	1737	547	197	17	169	11
B	308	288	4	15	15	B	2571	1624	673	274	99	140	35
C	15331	14877	90	364	364	C	63283	49643	11087	2554	984	1365	206
D	49,83	51,64	21,62	23,63	23,63	D	24,61	30,57	16,46	9,31	9,90	9,75	5,89
E	3,65	3,65	20,00	5,24	5,24	E	0,53	1,10	0,53	0,70	4,60	0,70	4,00
F	280,00	280,00	26,00	102,00	102,00	F	300,00	300,00	200,00	146,25	50,00	146,25	12,00
WOHNGBIET IN OFFENER BAUWEISE						INSGESAMT							
A	2816	2083	585	148	3	A	5728	4138	1138	452	97	327	28
B	3418	2069	1017	332	17	B	6817	4112	1700	1005	488	390	127
C	152297	116293	28206	7798	280	C	262259	205034	39691	17535	7844	6926	2765
D	44,56	56,20	27,74	23,51	16,31	D	38,47	49,86	23,35	17,44	16,09	17,74	21,73
E	1,00	1,80	1,00	2,00	2,00	E	0,53	1,10	0,53	0,70	4,00	0,70	4,00
F	377,76	377,76	245,45	200,00	16,50	F	2777,78	2777,78	245,45	200,00	95,40	200,00	100,00
SAARLAND													
GESCHAEFTSGEBIET						WOHNGBIET ZUSAMMEN							
A	-	-	-	-	-	A	416	370	44	-	-	-	-
B	-	-	-	-	-	B	364	299	58	-	-	-	-
C	-	-	-	-	-	C	9604	8786	759	-	-	-	-
D	-	-	-	-	-	D	26,35	29,35	13,14	-	-	-	-
E	-	-	-	-	-	E	1,19	2,62	1,19	-	-	-	-
F	-	-	-	-	-	F	338,98	338,98	73,68	-	-	-	-
GESCHAEFTSGEBIET MIT WOHNGBIET GEMISCHT						INDUSTRIEGEBIET							
A	4	4	-	-	-	A	-	-	-	-	-	-	-
B	4	4	-	-	-	B	-	-	-	-	-	-	-
C	252	252	-	-	-	C	-	-	-	-	-	-	-
D	63,91	63,91	-	-	-	D	-	-	-	-	-	-	-
E	55,56	55,56	-	-	-	E	-	-	-	-	-	-	-
F	100,00	100,00	-	-	-	F	-	-	-	-	-	-	-
WOHNGBIET IN GESCHLOSSENER BAUWEISE						DORFGEBIET							
A	-	-	-	-	-	A	-	-	-	-	-	-	-
B	-	-	-	-	-	B	-	-	-	-	-	-	-
C	-	-	-	-	-	C	-	-	-	-	-	-	-
D	-	-	-	-	-	D	-	-	-	-	-	-	-
E	-	-	-	-	-	E	-	-	-	-	-	-	-
F	-	-	-	-	-	F	-	-	-	-	-	-	-
WOHNGBIET IN OFFENER BAUWEISE						INSGESAMT							
A	415	369	44	-	-	A	424	375	44	5	-	-	-
B	363	298	58	-	-	B	374	304	58	12	-	-	-
C	9562	8744	759	-	-	C	9931	9043	759	128	-	-	-
D	26,34	29,35	13,14	-	-	D	26,55	29,72	13,14	10,69	-	-	-
E	1,19	2,62	1,19	-	-	E	1,19	2,62	1,19	3,00	-	-	-
F	338,98	338,98	73,68	-	-	F	338,98	338,98	73,68	30,00	-	-	-
BERLIN													
GESCHAEFTSGEBIET						WOHNGBIET ZUSAMMEN							
A	-	-	-	-	-	A	-	-	-	-	-	-	-
B	-	-	-	-	-	B	21	21	-	-	-	-	-
C	-	-	-	-	-	C	3971	3971	-	-	-	-	-
D	-	-	-	-	-	D	189,14	189,14	-	-	-	-	-
E	-	-	-	-	-	E	-	-	-	-	-	-	-
F	-	-	-	-	-	F	-	-	-	-	-	-	-
GESCHAEFTSGEBIET MIT WOHNGBIET GEMISCHT						INDUSTRIEGEBIET							
A	-	-	-	-	-	A	-	-	-	-	-	-	-
B	-	-	-	-	-	B	-	-	-	-	-	-	-
C	-	-	-	-	-	C	-	-	-	-	-	-	-
D	-	-	-	-	-	D	-	-	-	-	-	-	-
E	-	-	-	-	-	E	-	-	-	-	-	-	-
F	-	-	-	-	-	F	-	-	-	-	-	-	-
WOHNGBIET IN GESCHLOSSENER BAUWEISE						DORFGEBIET							
A	-	-	-	-	-	A	-	-	-	-	-	-	-
B	2	2	-	-	-	B	-	-	-	-	-	-	-
C	654	654	-	-	-	C	-	-	-	-	-	-	-
D	309,36	309,36	-	-	-	D	-	-	-	-	-	-	-
E	-	-	-	-	-	E	-	-	-	-	-	-	-
F	-	-	-	-	-	F	-	-	-	-	-	-	-
WOHNGBIET IN OFFENER BAUWEISE						INSGESAMT							
A	-	-	-	-	-	A	31	-	-	-	-	-	-
B	19	19	-	-	-	B	22	22	-	-	-	-	-
C	3317	3317	-	-	-	C	4102	4102	-	-	-	-	-
D	175,67	175,67	-	-	-	D	188,77	188,77	-	-	-	-	-
E	-	-	-	-	-	E	73,44	-	-	-	-	-	-
F	-	-	-	-	-	F	497,76	-	-	-	-	-	-

3 Kaufwerte von Bauland nach Baulandarten

Lfd. Nr.	Jahr Vierteljahr	Bauland insgesamt				Baureifes Land				Rohbauland			
		Fälle	Fläche	Kauf- summe	Kauf- wert	Fälle	Fläche	Kauf- summe	Kauf- wert	Fälle	Fläche	Kauf- summe	Kauf- wert
		Anzahl	1 000 m ²	1 000 DM	DM/m ²	Anzahl	1 000 m ²	1 000 DM	DM/m ²	Anzahl	1 000 m ²	1 000 DM	DM/m ²
1	1962	151 702	230 898	2 664 862	11,54	85 968	94 760	1 405 089	14,83	55 492	109 252	1 038 264	9,50
2	1963	130 244	196 501	2 634 174	13,41	72 511	78 726	1 331 960	16,92	48 278	94 652	1 083 153	11,44
3	1964	134 577	200 252	2 853 535	14,25	77 851	83 933	1 549 134	18,46	47 981	88 814	1 076 347	12,12
4	1965	138 845	210 387	3 585 085	17,04	87 623	96 636	2 115 113	21,89	42 322	87 217	1 194 652	13,70
5	1966	117 304	158 153	2 993 581	18,93	76 700	80 123	1 891 606	23,61	32 752	59 529	869 608	14,61
6	1967	94 175	121 446	2 511 081	20,68	65 517	67 200	1 727 835	25,71	21 415	40 235	597 883	14,86
7	1968	101 614	132 999	2 995 177	22,52	72 367	73 961	2 098 402	28,37	21 224	40 992	651 372	15,89
8	1969	114 066	167 537	3 916 444	23,38	81 900	87 907	2 625 187	29,86	23 502	53 060	948 573	17,88
9	1970	119 965	174 792	4 420 403	25,29	86 498	96 159	2 955 612	30,74	25 254	53 575	1 049 841	19,60
10	1971	135 073	193 409	5 226 733	27,02	98 105	108 476	3 640 747	33,56	29 550	62 238	1 217 265	19,56
11	1972	136 013	202 782	6 368 712	31,41	96 612	110 803	4 457 122	40,23	31 764	66 676	1 503 000	22,54
12	1973	106 238	144 171	4 720 784	32,74	77 301	82 228	3 352 114	40,77	22 577	43 742	1 038 787	23,75
13	1974	94 236	112 648	3 569 678	31,69	69 657	65 472	2 641 399	40,34	17 581	30 851	684 896	22,20
14	1975	96 744	107 905	3 786 088	35,09	75 333	68 439	3 016 498	44,08	14 412	23 081	501 068	21,71
15	1976												
16	1961 3. Vj	39 872	62 523	625 805	10,01	21 900	22 785	322 306	14,15	14 943	31 437	242 647	7,72
17	1961 4. Vj	43 473	68 598	692 528	10,10	23 727	25 304	344 843	13,63	16 167	32 031	273 243	8,53
18	1962 1. Vj	38 680	62 878	685 092	10,90	21 526	24 405	348 528	14,28	14 217	30 177	264 411	8,76
19	1962 2. Vj	35 784	52 578	612 620	11,65	20 455	21 967	337 647	15,37	12 998	24 006	228 489	9,52
20	1962 3. Vj	38 787	59 855	671 020	11,21	22 424	25 069	358 122	14,29	14 048	28 766	265 477	9,23
21	1962 4. Vj	24 745	34 647	405 761	11,71	13 773	14 763	211 092	14,30	9 294	16 192	162 188	10,02
22	1963 1. Vj	26 736	41 106	505 391	12,29	14 983	16 611	260 106	15,66	9 622	19 329	202 211	10,46
23	1963 2. Vj	22 255	33 528	428 813	12,79	12 224	13 233	210 510	15,91	8 394	16 083	178 576	11,10
24	1963 3. Vj	26 258	39 688	485 286	12,23	14 385	15 130	239 336	15,82	9 924	19 349	203 782	10,53
25	1963 4. Vj	24 174	34 905	445 817	12,77	13 268	14 198	226 644	15,96	8 885	16 347	178 168	10,90
26	1964 1. Vj	25 848	39 029	496 667	12,73	14 304	15 131	252 311	16,67	9 692	17 130	200 145	11,68
27	1964 2. Vj	30 547	43 969	630 346	14,34	17 465	19 130	333 311	17,42	10 999	20 449	251 618	12,30
28	1964 3. Vj	30 425	45 705	639 232	13,99	17 848	19 404	357 355	18,42	10 668	19 320	222 716	11,53
29	1964 4. Vj	27 887	41 053	600 333	14,62	16 356	17 635	335 155	19,01	9 565	18 327	223 791	12,21
30	1965 1. Vj	31 162	49 787	796 645	16,00	19 572	21 184	437 466	20,65	9 723	21 178	285 848	13,50
31	1965 2. Vj	31 241	46 733	826 377	17,68	19 485	21 548	485 779	22,54	9 575	20 087	279 728	13,93
32	1965 3. Vj	31 478	47 489	814 690	17,16	20 518	22 744	509 897	22,42	8 990	18 986	256 087	13,49
33	1965 4. Vj	30 736	44 291	771 434	17,42	19 565	21 026	459 479	21,85	9 010	17 099	236 847	13,85
34	1966 1. Vj	30 062	41 060	751 687	18,31	19 544	21 292	481 433	22,61	8 629	15 510	223 813	14,43
35	1966 2. Vj	28 369	39 116	748 636	19,14	18 634	20 271	484 279	23,89	7 956	14 563	211 112	14,50
36	1966 3. Vj	25 373	32 610	611 203	18,74	16 784	16 637	395 761	23,79	6 852	11 420	163 391	14,31
37	1966 4. Vj	21 399	26 888	528 395	19,65	14 183	14 040	344 388	24,53	5 441	9 526	132 737	13,93
38	1967 1. Vj	19 006	25 873	476 402	18,41	13 021	14 012	325 634	23,24	4 539	9 066	115 679	12,76
39	1967 2. Vj	22 478	27 494	599 456	21,80	15 677	15 664	420 577	26,85	5 186	9 284	144 106	15,52
40	1967 3. Vj	20 722	25 327	520 831	20,56	14 613	14 137	360 655	25,51	4 519	8 076	118 705	14,70
41	1967 4. Vj	22 239	28 450	594 376	20,89	15 444	15 545	405 446	26,08	4 752	8 857	138 252	15,61
42	1968 1. Vj	19 841	23 797	514 541	21,62	14 079	13 961	377 195	27,02	4 182	7 238	100 521	13,89
43	1968 2. Vj	22 957	28 262	602 452	21,32	16 552	16 041	428 460	26,71	4 693	9 039	128 571	14,22
44	1968 3. Vj	24 022	30 620	679 376	22,19	17 290	17 799	497 813	27,97	4 721	8 436	130 738	15,50
45	1968 4. Vj	22 366	30 933	718 655	23,23	15 771	16 480	496 353	30,12	4 724	9 501	158 991	16,73
46	1969 1. Vj	23 453	32 787	738 638	22,53	16 716	16 870	484 577	28,72	4 896	10 662	183 734	17,23
47	1969 2. Vj	26 095	37 016	819 167	22,13	18 781	19 520	559 614	28,67	5 334	11 176	185 024	16,56
48	1969 3. Vj	25 512	36 827	908 637	24,67	18 851	20 831	624 936	30,00	4 984	11 440	218 735	19,12
49	1969 4. Vj	26 024	39 303	905 454	23,04	18 259	19 608	590 166	30,10	5 383	12 391	223 328	18,02
50	1970 1. Vj	23 036	33 904	824 730	24,33	16 222	17 615	518 820	29,45	5 062	10 013	197 472	19,72
51	1970 2. Vj	28 480	41 058	1 011 568	24,64	20 211	21 841	666 143	30,50	6 312	13 732	261 628	19,05
52	1970 3. Vj	28 029	38 743	1 040 302	26,85	20 625	22 360	710 252	31,76	5 591	11 663	235 698	20,21
53	1970 4. Vj	31 423	45 684	1 168 479	25,58	22 689	25 078	797 230	31,79	6 517	14 083	268 989	19,10
54	1971 1. Vj	29 149	42 630	1 143 118	26,81	21 002	22 332	752 745	33,71	6 240	13 600	262 768	19,32
55	1971 2. Vj	31 696	44 358	1 166 106	26,29	22 925	24 959	828 307	33,19	6 951	14 108	264 672	18,76
56	1971 3. Vj	30 666	42 851	1 164 472	27,17	22 371	23 941	805 909	33,66	6 780	14 422	284 807	19,75
57	1971 4. Vj	31 337	44 895	1 281 651	28,55	22 704	25 829	907 403	35,13	6 884	14 628	308 636	21,10
58	1972 1. Vj	30 437	44 750	1 338 296	29,91	21 507	24 081	947 393	39,34	7 149	14 500	315 213	21,74
59	1972 2. Vj	34 214	50 554	1 588 048	31,41	23 933	27 595	1 070 779	38,80	8 276	16 746	396 248	23,66
60	1972 3. Vj	29 535	43 572	1 329 928	30,52	21 160	23 292	930 902	39,97	6 828	14 553	312 658	21,48
61	1972 4. Vj	29 113	43 694	1 418 485	32,46	20 799	24 135	1 011 164	41,90	6 506	14 238	312 819	21,97
62	1973 1. Vj	27 836	39 895	1 320 262	33,09	20 063	22 370	910 570	40,71	6 267	12 451	329 545	26,47
63	1973 2. Vj	26 919	37 311	1 234 371	33,08	19 486	20 903	889 442	42,55	5 959	11 854	258 167	21,78
64	1973 3. Vj	21 338	27 180	829 698	30,53	15 554	15 426	578 744	37,52	4 414	7 968	181 451	22,77
65	1973 4. Vj	18 907	23 159	713 400	30,80	13 590	13 372	511 042	38,22	3 730	6 666	150 123	22,52
66	1974 1. Vj	20 487	24 420	742 055	30,39	15 265	14 557	551 901	37,91	3 739	6 888	145 436	21,11
67	1974 2. Vj	22 744	26 184	811 690	31,00	16 381	14 963	586 478	39,20	4 680	7 027	163 385	23,25
68	1974 3. Vj	21 025	25 385	784 609	30,91	15 523	14 675	573 018	39,05	4 071	7 181	160 284	22,32
69	1974 4. Vj	21 293	25 482	815 073	31,99	15 582	14 191	596 036	42,00	3 764	6 555	148 554	22,66
70	1975 1. Vj	18 861	22 455	675 439	30,08	14 338	13 145	519 962	39,56	3 044	5 329	101 297	19,01
71	1975 2. Vj	23 053	25 512	891 469	34,94	17 867	16 468	708 768	43,04	3 385	5 149	119 022	23,12
72	1975 3. Vj	21 824	22 794	801 605	35,17	17 073	15 275	659 434	43,17	3 226	4 854	102 181	21,05
73	1975 4. Vj	24 838	27 888	1 034 955	37,11	19 374	17 123	804 245	46,97	3 679	5 811	134 346	23,12
74	1976 1. Vj	22 548	23 073	870 565	37,73	17 612	15 212	690 342	45,38	3 306	5 516	130 541	23,67
75	1976 2. Vj	24 804	26 070	1 011 194	38,79	19 679	17 816	836 103	46,93	3 427	5 009	130 243	26,00
76	1976 3. Vj	22 955	24 135	971 096	40,24	18 243	16 334	793 666	48,59				

vom 3. Vierteljahr 1961 bis zur Gegenwart *)

Sonstiges Bauland																Lfd. Nr.
Insgesamt				Industrieland				Land für Verkehrszwecke				Freiflächen				
Fälle	Fläche	Kaufsumme	Kaufwert	Fälle	Fläche	Kaufsumme	Kaufwert	Fälle	Fläche	Kaufsumme	Kaufwert	Fälle	Fläche	Kaufsumme	Kaufwert	
Anzahl	1 000 m ²	1 000 DM	DM/m ²	Anzahl	1 000 m ²	1 000 DM	DM/m ²	Anzahl	1 000 m ²	1 000 DM	DM/m ²	Anzahl	1 000 m ²	1 000 DM	DM/m ²	
10 242	26 887	221 509	8,24	2 811	15 559	142 788	9,18	5 676	6 806	52 831	7,76	1 755	4 522	25 890	5,73	1
9 455	23 122	219 061	9,47	2 436	12 198	124 912	10,24	6 079	7 712	70 451	9,14	940	3 213	23 698	7,38	2
8 745	27 505	228 054	8,29	2 356	15 255	131 216	8,60	5 695	7 716	61 117	7,92	694	4 534	35 721	7,88	3
8 900	26 534	275 320	10,38	2 446	16 396	177 022	10,80	5 901	7 642	72 739	9,52	553	2 496	25 559	10,24	4
7 852	18 501	232 368	12,56	1 866	10 645	150 153	14,11	5 503	5 509	62 118	11,28	483	2 347	20 097	8,56	5
7 243	14 011	185 364	13,23	1 362	6 580	98 238	14,93	5 394	5 820	69 042	11,86	547	1 610	18 083	11,23	6
8 023	18 047	245 402	13,60	1 810	9 481	146 622	15,47	5 664	6 700	78 924	11,78	489	1 866	19 856	10,64	7
8 664	26 570	342 685	12,90	2 853	18 346	236 226	12,88	5 343	6 522	86 033	13,19	468	1 701	20 426	12,01	8
8 213	25 059	414 950	16,56	2 824	17 240	295 512	17,14	4 896	6 199	97 815	15,78	493	1 620	21 623	13,35	9
7 418	22 695	368 721	16,25	2 418	15 600	271 427	17,40	4 455	5 308	73 587	13,86	545	1 787	23 708	13,26	10
7 637	25 305	408 590	16,15	2 367	14 978	269 958	18,02	4 661	8 348	106 117	12,71	609	1 977	32 515	16,45	11
6 360	18 201	329 882	18,12	1 801	10 869	234 155	21,54	4 130	5 788	73 280	12,66	429	1 544	22 447	14,54	12
6 998	16 325	243 383	14,91	1 349	7 758	143 978	18,56	4 737	6 172	76 085	12,33	912	2 394	23 320	9,74	13
6 999	16 384	268 523	16,35	1 449	8 955	168 789	18,85	4 878	5 667	77 311	13,64	672	1 762	22 423	12,73	14
3 029	8 301	60 852	7,33	1 066	5 278	40 922	7,75	1 454	1 700	12 568	7,39	509	1 322	7 362	5,57	16
3 579	11 263	74 442	6,61	1 123	6 990	45 571	6,52	1 847	2 425	18 948	7,81	609	1 848	9 924	5,37	17
2 937	8 296	72 153	8,70	764	5 391	49 513	9,18	1 647	1 853	15 333	8,27	526	1 052	7 306	6,95	18
2 331	6 605	46 484	7,04	672	4 183	31 170	7,45	1 264	1 379	9 596	6,96	395	1 043	5 718	5,48	19
2 315	6 020	47 421	7,88	687	2 958	29 028	9,81	1 179	1 531	11 218	7,33	449	1 531	7 174	4,69	20
1 678	3 692	32 481	8,80	390	1 837	19 170	10,43	1 038	1 291	9 460	7,33	250	564	3 851	6,83	21
2 131	5 166	43 074	8,34	484	2 911	21 546	7,40	1 405	1 349	14 272	10,58	242	906	7 255	8,01	22