

STATISTISCHES
BUNDESAMT
WIESBADEN

FACHSERIE **M**

PREISE LÖHNE WIRTSCHAFTSRECHNUNGEN

Reihe 5

Preisindizes für Bauwerke und Kaufwerte von Bauland

II. Kaufwerte von Bauland

4. Vierteljahr 1975

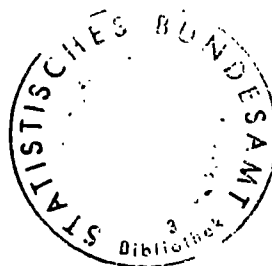

VERLAG W. KOHLHAMMER, STUTTGART UND MAINZ

Bestellnummer: 310520 — 750304

Erschienen im August 1976

Nachdruck - auch auszugsweise - nur mit Quellenangabe gestattet

Einzelpreis DM 3,-; Jahresbezugspreis DM 10,-
(für einen kompletten Berichtsjahrgang)

I n h a l t

Textteil	Seite
Erläuterungen	4
Tabellenteil	
1 Kaufwerte von Bauland nach Baulandarten, Ländern bzw. Stadtstaaten und Gemeindegrößenklassen	7
2 Kaufwerte von Bauland nach Baulandarten, Ländern und Baugebieten	12
3 Kaufwerte von Bauland nach Baulandarten vom 3. Vierteljahr 1961 bis zur Gegenwart	16
Schaubild	18

Die Angaben beziehen sich auf das Bundesgebiet;
sie schließen Berlin (West) ein.

Gebietsstand und Wohnbevölkerung am 31.12.1974

Zeichenerklärung

- O = unter 500 m² bzw. 500 DM
- . = nicht vorhanden bzw. kein Nachweis vorhanden oder aus Gründen der Geheimhaltung nicht ausgewiesen (in Gesamtsumme jedoch enthalten).

Schlüssel zu den Abkürzungen

- A = Zahl der Fälle
- B = Fläche in 1 000 m²
- C = Kaufsumme in 1 000 DM
- D = Durchschnittlicher Kaufwert DM/m²
- E = Niedrigster Kaufwert DM/m²
- F = Höchster Kaufwert DM/m²

Ergebnisse

Die Statistik der Kaufwerte von Bauland hat die Verkäufe von unbebauten Grundstücken zum Gegenstand, soweit sie in den Baugebieten der Gemeinden des Bundesgebietes liegen und Baulandeigenschaft besitzen.

Die Vierteljahresergebnisse sind hinsichtlich der Zahl der Abschlüsse, der veräußerten Flächen und der Kaufsumme summarische Zusammenfassungen, hinsichtlich der Kaufwerte in DM/m² flächengewogene Durchschnitte. Kaufsummen und Durchschnittswerte schließen ggf. Beträge für die Grundstückser-schließung, Aufwuchs u.dgl. ein, nicht aber die Grunderwerbnebenkosten (Vermessungskosten, Makler-, Notariats- und Gerichtsgebühren, Grunderwerbsteuer u.a.).

Da sich der für einen Berichtszeitraum ausgewiesene Durchschnittswert auf andere Grundstücke bezieht als die entsprechenden Durchschnittswerte früherer Zeiträume (von den relativ wenigen Fällen wiederholt verkaufter Grundstücke abgesehen), lassen die Durchschnittswerte nicht die echte Preisentwicklung beim Bauland erkennen. Zur Vermeidung von Fehlinterpretationen wird auf die Berechnung und Veröffentlichung von prozentualen Veränderungen verzichtet. Benutzer, die dennoch die Durchschnittswerte verschiedener Berichtszeiträume

Erläuterungen

vergleichen wollen, sollten zum Beispiel bedenken, daß sich die Verkäufe in späteren Zeiträumen in stärkerem Maße auf weniger begehrte Grundstücke beziehen können als die Verkäufe in früheren Zeiträumen.

Der nachstehenden Tabelle kann entnommen werden, daß im 4. Vj. 1975 (3. Vj. 1975) eine als Bauland ausgewiesene Gesamtfläche von 27,9 (22,8) km² mit einer Kaufsumme von 1 035 (802) Mill. DM umgesetzt worden ist. Auf "Baureifes Land", an der Gesamtfläche mit 61,4 (67,0) % beteiligt, entfielen 77,7 (82,3) % der Kaufsumme. Dagegen lag bei "Rohbauland" und "Sonstigem Bauland" der Anteil der Kaufsumme mit 13,0 (12,7) % und 9,3 (5,0) % deutlich unter den zugehörigen Flächenanteilen, die 20,8 (21,3) % bzw. 17,8 (11,7) % betragen haben.

Bemerkenswert ist auch die Beziehung zwischen Preis und Grundstücksgröße bei den verschiedenen Baulandarten. So wurde für "Baureifes Land" bei einer mittleren Grundstücksgröße von 883 (894) m² ein Durchschnittswert von 46,97 (43,17) DM/m², für "Rohbauland" bei einer mittleren Grundstücksgröße von 1 579 (1 504) m² ein Durchschnittswert von 23,12 (21,05) DM/m² und für "Sonstiges Bauland" bei einer mittleren Grundstücksgröße von 2 775 (1 746) m² ein Durchschnittswert von 19,45 (15,01) DM/m² gezahlt.

Baulandveräußerungen im Bundesgebiet 4.Vj.1975 nach ausgewählten Baulandarten, Gemeindegrößenkl.u.Baugebieten

Gemeindegrößen- klassen von ... bis unter ... Einwohner Baugebiete	Zahl der Fälle	Insgesamt				Baulandarten Baureifes Land			Rohbauland		Sonst. Bauland
		Fläche in ha	Umsatz in Mill.DM	Kauf- wert DM/m ²	Flächen- anteil in %	Umsatz- anteil in %	Kauf- wert DM/m ²	Flächen- anteil in %	Umsatz- anteil in %	Kauf- wert DM/m ²	
Insgesamt	24 838	2 789	1 035	37,11	61,4	77,7	46,97	20,8	13,0	23,12	19,45
bis unter 10 000	14 122	1 453	391	26,89	65,2	79,8	32,92	23,6	15,4	17,49	11,60
10 000 - 100 000	8 753	968	396	40,96	63,6	80,0	51,51	18,4	12,7	28,19	16,69
100 000 u. mehr	1 963	368	248	67,36	40,6	70,7	117,21	16,2	9,8	40,46	30,51
Wohngebiet	15 973	1 534	702	45,75	72,3	83,8	53,00	23,5	14,3	27,91	20,79
Gesch. u. Wohn ¹⁾	276	41	49	121,04	59,7	87,2	176,76	22,1	8,4	45,54	29,59
Dorfgebiet	8 115	859	196	22,83	64,6	82,1	29,02	22,7	13,6	13,68	7,69
Industriegebiet	474	355	88	24,70	6,6	14,0	51,90	4,8	3,5	18,20	23,01

1) Zusammenfassung aus "Geschäfts- mit Wohngebiet gemischt" und "Geschäftsgebiet".

Grundlagen

1 Rechtsgrundlage

Das Gesetz über die Preisstatistik vom 9. August 1958 (BGBl. I S. 605) sieht in § 2 Nr. 5 und § 7 die Erhebung von Preisen für Grundstücke vor. Die Erfassung der bebauten und der land- bzw. forstwirtschaftlich genutzten Grundstücke wurde zunächst zurückgestellt und mit der Erhebung der Kauffälle von unbebautem Bauland innerhalb der Baugebiete der Gemeinden durch die Statistischen Landesämter bei den auskunftspflichtigen Finanzämtern ab 3. Vierteljahr 1961 als Statistik der Baulandpreise begonnen.

2 Geschichtlicher Rückblick

Voraussetzung für den Beginn dieser Statistik war die Aufhebung der Preisbindung für unbebaute Grundstücke - sie bestand seit dem 26. November 1936 - mit Wirkung vom 29. Okt. 1960 durch das Bundesbaugesetz vom 23. Juni 1960 (BGBl. I S. 341).

Als Vorläuferin dieser Statistik können die in den Vierteljahrsheften zur Statistik des Deutschen Reichs vom Statistischen Reichsamt veröffentlichten Ergebnisse über den Grundbesitzwechsel in etwa 50 Groß- und Mittelstädten für 1927 bis 1938 angesehen werden. Vgl. außerdem "Hamburg in Zahlen", Sonderheft 1, Jahrgang 1963, mit Baulandpreisen in Hamburg 1903 - 1937 und 1955 - 1962.

3 Erhebungsvorgang

Die Finanzämter erhalten durch die Verkaufsangelegenheiten der Notare gem. § 2 der Durchführungsverordnung zum Grunderwerbsteuergesetz (GrEStDV) vom 30. März 1940 (RGBl. I S. 595) und durch eine beglaubigte Abschrift der Kaufverträge Kenntnis von allen notariell zu beurkundenden Grundstückskaufverträgen.

Die Grunderwerbsteuerstelle des Finanzamtes teilt den Inhalt dieser Anzeigen ihrerseits durch Verkaufsmittelungen der Bewertungsstelle des Finanzamtes mit, welche gem. § 43 Abs. 4 der DVO zum Bewertungsgesetz vom 5. Februar 1935 (RGBl. I S. 90) und § 166 Abs. 3 der RAO (Stand: 1. Mai 1962) eine Kaufpreissammlung führt. Diese Verkaufsmittelungen der Grunderwerbsteuerstellen bilden die formalen Unterlagen für die Statistik der Kaufwerte von Bauland.

Für jeden Kauffall muß von den Finanzämtern ein Erhebungsbogen mit bundeseinheitlichen Merkmalen ausgefüllt und an das betreffende Statistische Landesamt übersandt werden. Die Ausfüllung der Bogen erfolgt anhand der "Bodenwert-Richtlinien" - d.h. der Richtlinien für die Finanzämter zur Ermittlung der Bodenwerte, herausgegeben vom Bundesminister der Finanzen, Bonn 1957 - und anhand der Bauleitpläne, die dem Finanzamt gem. § 172 BBauG von den Gemeinden zur Verfügung gestellt werden.

In dieser Statistik wird nach folgenden Baulandarten unterschieden:

3.1 Baureifes Land

Zum baureifen Land gehören Grundstücke oder Grundstücksteile, die von der Gemeinde für die Bebauung vorgesehen sind, bei denen die baurechtlichen Voraussetzungen für die Bebauung vorliegen und deren Erschließungsgrad die sofortige Bebauung gestattet. Es liegt

im allgemeinen an endgültig oder vorläufig ausgebauten Straßen und ist in der Regel bereits in passende Bauparzellen eingeteilt. Es fallen hierunter in erster Linie Baulücken und der städtebautechnisch aufgeschlossene Grundbesitz, der mitunter nur eine geringe oder keine Bebauung zeigt. Auf die Größe des Grundstücks kommt es nicht an. Auch ein Trenngrundstück ist baureifes Land, wenn es durch Hinzunahme eines Nachbargrundstücks bebaut werden kann.

3.2 Rohbauland

Das Rohbauland ist im allgemeinen eine Vorstufe für die übrigen Arten der unbebauten Grundstücke, insbesondere für das baureife Land. Es nimmt bei fortschreitender Entwicklung je nach seinem späteren Verwendungszweck die Eigenschaft einer dieser Arten an. Als Rohbauland sind in der Regel größere, unaufgeschlossene Grundstücksflächen anzusehen, die die Eigenschaft als land- und forstwirtschaftliches Vermögen verloren haben, selbst wenn sie noch land- und forstwirtschaftlich genutzt werden. Dabei ist es gleichgültig, ob das Gelände parzelliert ist oder nicht.

3.3 Sonstiges Bauland

Zum sonstigen Bauland gehören Industrieland, Land für Verkehrszwecke und Freiflächen.

Industrieland

Als Industrieland gelten unbebaute Grundstücke, die als Lager- und Arbeitsplätze bereits einem Gewerbe dienen oder zur Erweiterung eines Betriebes vorrätig gehalten werden, sowie Flächen, die nach der Verkehrsauffassung und den örtlichen Gegebenheiten Gelände für Industriebetriebe sind oder dafür vorgesehen sind.

Land für Verkehrszwecke

Land für Verkehrszwecke ist Gelände, das Straßen, Parkplätzen, Flugplätzen, Eisenbahnen und ähnlichen Zwecken dient oder dafür vorgesehen ist. Straßenland, das gewerblich genutzt wird (z.B. zur Aufstellung von Zeitungskiosken und Verkaufsständen usw.), soll wie baureifes Land behandelt werden. (RFH-Urteil vom 19. Januar 1939 - RStBl. 1939 S. 596).

Freiflächen

Als Freiflächen gelten unbebaute Grundstücke, die als Gartenanlagen, Spielplätze, Erholungsplätze aus Gründen der Volksgesundheit oder Volkserholung dem öffentlichen Gebrauch dienen oder als solche ausgewiesen sind. Welche Flächen im einzelnen als Freiflächen ausgewiesen sind, ist bei der Gemeinde zu erfragen. Werden Flächen, die bisher zu einem land- und forstwirtschaftlichen Betrieb gehörten, als Freiflächen ausgewiesen, aber weiter land- und forstwirtschaftlich genutzt, so sind diese Flächen als land- und forstwirtschaftliches Vermögen anzusehen.

4 Umfang der Aufbereitung

Die Aufbereitung erfolgt vierteljährlich und jährlich. Da sich die Bearbeitung der einzelnen Kauffälle bei den Finanzämtern durch Rückfragen für die Einheitwertfeststellung stark verzögern kann, können die vierteljährlichen Zahlen nur als vorläufig angesehen werden, während die Jahreszahlen durch die in ihnen enthaltenen Nachmeldungen praktisch das Ergebnis einer Totalerhebung sind.

5 Methodische Grundlagen

Die Methode dieser Statistik wurde in "Wirtschaft und Statistik" 1962/8 und 11 dargestellt und in den beiden Heften der Fachserie M, Reihe 5/II, - Vj 3/61 - Vj 2/62 sowie - Vj 3 und 4/62 wiederholt.

Bis 1964 enthalten die Hefte:

Anzahl der Fälle, Flächen in 1000 qm sowie flächengewogene Durchschnittswerte nach verschiedenen Gliederungsmerkmalen.

Ab 1965 werden auch noch die Kaufsummen in 1000 DM für die aufgeführten fünf Baulandarten veröffentlicht.

Die Vierteljahreshefte gliedern sich in:

Textteil

Erläuterungen
Ergebnisse
Grundlagen

Tabellenteil

- 1 Kaufwerte von Bauland nach Baulandarten, Ländern bzw. Stadtstaaten und Gemeindegrößenklassen
- 2 Kaufwerte von Bauland nach Baulandarten, Ländern und Baugebieten
- 3 Kaufwerte von Bauland nach Baulandarten vom 3. Vierteljahr 1961 bis zur Gegenwart

Schaubild

Die Jahreshefte gliedern sich in:

Textteil

Erläuterungen
Ergebnisse
Grundlagen

Verzeichnis der in Tabelle 3 aufgeführten ausgewählten kreisfreien Städte nach Ländern in alphabetischer Reihenfolge

Tabellenteil

- 1 Kaufwerte von Bauland nach Baulandarten, Baugebieten und Gemeindegrößenklassen
- 2 Kaufwerte von Bauland nach Baulandarten, Ländern und Baugebieten

- 3 Kaufwerte von Bauland nach Baulandarten ausgewählten kreisfreien Städten sowie nach Baugebieten
- 4 Kaufwerte von Bauland nach Baulandarten, Gemeinde- und Grundstückgrößenklassen
- 5 Kaufwerte von Bauland nach Baulandarten, Veräußerern und Erwerbern
- 6 Kaufwerte von Bauland nach Baulandarten, Gemeindegrößenklassen und Verwandtschaftsverhältnissen
- 7 Kaufwerte von Bauland nach Baulandarten, Gemeindegrößenklassen und Preisgruppen

Schaubild

Die ausgewiesenen Durchschnittswerte sind für einen zeitlichen Vergleich jedoch nur bedingt verwendbar, weil die statistischen Massen, aus denen sie ermittelt werden, sich in jedem Vierteljahr bzw. Jahr aus anders gearteten Einzelfällen zusammensetzen können. Die Statistik der Kaufwerte von Bauland hat daher mehr den Charakter einer Grundeigentumswechselstatistik als den einer echten Preisstatistik. Aus diesem Grund werden auch keine prozentualen Veränderungen veröffentlicht. Da es sehr schwierig ist, die einzelnen Baugrundstücke nach Standort, Lage, Beschaffenheit und Nutzungsmöglichkeit eindeutig abzugrenzen, empfiehlt es sich, - für die Beurteilung von Einzelfällen - die von den Gutachterausschüssen (§§ 136ff BBauG) festgestellten "Richtwerte", bei denen die ursprünglichen Kaufpreise nach gewissen Gesichtspunkten zur besseren Vergleichbarkeit abgeändert wurden, zum Vergleich heranzuziehen.

6 Bezug der Vierteljahres- und Jahreshefte

Die Ergebnisse der Statistik der Kaufwerte von Bauland erscheinen vierteljährlich vom 3. Vierteljahr 1961 an und jährlich ab 1962 in den Heften der Fachserie M, Reihe 5, II. Kaufwerte von Bauland. Diese Hefte können vom Verlag W. Kohlhammer GmbH, Abteilung Veröffentlichungen des Statistischen Bundesamtes 6500 Mainz 42, Philipp-Reis-Str. 3, Postfach 42-1120 oder über den Buchhandel bezogen werden.

1 KAUFWERTE VON BAULAND NACH BAULANDARTEN, LAENDERN BZW. STADTSTAATEN UND GEMEINDEGROSSENKLASSEN

BAU- LAND- ARTEN INS- GESAMT	BAU- REIFES LAND	ROW- BAU- LAND	SONST. BAULAND ZUSAMMEN	INDU- STRIE- LAND	LAND FÜR VER- KEHRS- ZWECKE	FREI- FLÄ- CHEN	BAU- LAND- ARTEN INS- GESAMT	BAU- REIFES LAND	ROW- BAU- LAND	SONST. BAULAND ZUSAMMEN	INDU- STRIE- LAND	LAND FÜR VER- KEHRS- ZWECKE	FREI- FLÄ- CHEN
BUNDESGEBIET													
GEMEINDEN UNTER 2 000 EINWONNERN						GEMEINDEN MIT 50 000 BIS UNTER 100 000 EINWONNERN							
A 5037	3783	922	332	38	248	46 A	1551	1211	214	126	41	82	3
B 5594	3440	1316	838	183	423	233 B	1816	1110	356	351	262	67	22
C 138329	86904	18561	4863	1484	2254	1125 C	94820	76046	12541	6232	4766	1105	361
D 19,36	24,68	14,11	5,80	5,12	5,33	4,83 D	52,21	68,53	35,27	17,76	18,21	14,51	16,30
E 0,42	3,50	3,76	3,42	2,00	0,49	3,42 E	2,00	7,24	3,00	2,00	2,00	3,00	15,00
F 219,71	219,71	99,27	70,00	49,00	70,00	46,15 F	960,12	960,12	124,74	110,00	110,00	101,28	40,00

GEMEINDEN MIT 2 000 BIS UNTER 5 000 EINWONNERN						GEMEINDEN MIT 100 000 BIS UNTER 200 000 EINWONNERN							
A 4859	5802	771	284	34	227	25 A	944	708	129	107	31	65	11
B 4652	5237	1119	296	80	166	51 B	2224	653	233	1367	1283	61	22
C 136523	114162	19195	3167	821	1616	730 C	107261	55670	8967	42624	39596	2160	868
D 29,35	35,27	17,15	10,68	10,30	9,75	14,32 D	48,24	85,19	64,06	31,19	30,86	35,30	38,81
E 0,68	1,50	1,50	0,68	6,30	0,68	1,30 E	1,00	2,94	6,00	1,00	6,42	1,00	1,00
F 304,88	304,88	161,29	120,97	45,30	120,97	80,00 F	700,00	700,00	153,75	250,00	211,16	250,00	100,00

GEMEINDEN MIT 5 000 BIS UNTER 10 000 EINWONNERN						GEMEINDEN MIT 200 000 BIS UNTER 500 000 EINWONNERN							
A 4226	5232	655	339	64	256	19 A	492	417	42	33	11	17	5
B 4255	2793	1000	492	363	99	30 B	653	361	146	147	89	16	41
C 145866	112718	22311	10838	9382	1180	276 C	50549	40460	7457	2632	1486	212	954
D 34,34	43,36	22,32	22,03	25,83	11,92	9,30 D	77,37	112,17	51,06	17,96	16,69	12,90	22,74
E 0,53	1,82	1,40	0,50	2,30	0,50	6,00 E	2,00	7,44	2,00	2,14	3,28	2,14	20,00
F 560,75	553,75	283,30	103,00	66,59	100,00	30,00 F	1000,00	1030,00	171,92	80,00	79,28	60,00	80,00

GEMEINDEN MIT 10 000 BIS UNTER 20 000 EINWONNERN						GEMEINDEN MIT 500 000 UND MEHR EINWONNERN							
A 4032	3194	555	283	81	189	13 A	527	421	63	43	11	30	2
B 4142	2843	737	565	366	126	74 B	802	481	268	73	41	31	0
C 151445	127059	15682	8703	5786	2016	901 C	89990	79095	7733	3162	1792	1358	12
D 36,56	44,75	21,27	15,41	15,82	16,04	12,25 D	112,22	164,49	31,15	43,42	43,19	43,52	95,83
E 0,50	2,45	1,67	3,33	3,30	0,50	4,97 E	3,50	7,96	3,50	10,00	15,79	10,00	90,30
F 633,30	633,00	146,00	153,00	103,30	150,00	60,00 F	3784,00	3784,00	160,33	200,00	155,00	200,00	100,00

GEMEINDEN MIT 20 000 BIS UNTER 50 000 EINWONNERN						INSGESAMT							
A 3170	2606	328	236	98	134	14 A	24839	19374	3679	1785	399	1248	138
B 3723	2209	685	820	628	109	90 B	27888	17123	5811	4955	3294	1098	563
C 153172	114133	21903	14142	8868	2196	3078 C	1034955	804245	134366	96364	73983	14097	8285
D 42,35	51,57	31,96	17,11	14,13	20,14	34,31 D	37,11	46,97	23,12	19,45	22,46	12,84	14,72
E 1,30	3,28	1,46	1,30	2,30	1,30	5,00 E	0,42	10,00	0,76	0,42	2,30	0,49	0,42
F 900,27	903,27	207,61	203,00	193,33	200,30	60,00 F	3784,00	3784,00	250,00	250,00	211,16	250,00	100,00

SCHLESWIG-HOLSTEIN

GEMEINDEN UNTER 2 000 EINWONNERN						GEMEINDEN MIT 50 000 BIS UNTER 100 000 EINWONNERN							
A 681	534	138	39	.	32	7 A	33	28	2	3	3	.	.
B 1087	556	312	219	.	81	138 B	57	33	5	18	18	.	.
C 19813	15274	3899	641	.	265	376 C	3149	2488	172	488	488	.	.
D 18,23	27,44	12,49	2,92	.	3,27	2,72 D	55,15	74,37	33,08	26,49	26,49	.	.
E 3,42	3,53	1,17	0,42	.	0,70	0,42 E	10,00	10,00	30,30	20,00	20,00	.	.
F 152,39	152,39	59,93	50,00	.	50,00	17,00 F	130,29	130,29	35,30	51,72	51,72	.	.

GEMEINDEN MIT 2 000 BIS UNTER 5 000 EINWONNERN						GEMEINDEN MIT 100 000 BIS UNTER 200 000 EINWONNERN							
A 203	164	30	9	.	7	2 A
B 229	172	38	19	.	2	16 B
C 7339	6643	539	156	.	23	133 C
D 32,26	39,73	14,27	8,56	.	11,08	8,23 D
E 1,99	1,99	3,06	5,00	.	8,00	5,00 E
F 239,75	239,75	86,36	20,00	.	20,00	8,25 F

GEMEINDEN MIT 5 000 BIS UNTER 10 000 EINWONNERN						GEMEINDEN MIT 200 000 BIS UNTER 500 000 EINWONNERN							
A 223	170	42	11	2	8	1 A	45	33	2	10	5	5	.
B 259	153	93	14	2	9	3 B	110	34	11	64	57	8	.
C 12557	9791	2604	162	40	85	9 C	3162	2185	312	665	553	111	.
D 48,49	54,09	28,11	11,94	23,66	9,41	9 D	28,75	64,13	27,23	10,31	9,72	14,80	.
E 2,30	5,00	7,13	2,00	2,00	2,00	4 E	4,51	20,00	22,00	4,51	4,51	10,80	.
F 560,75	560,75	101,01	25,00	24,30	25,00	9 F	175,00	175,00	27,74	60,00	56,38	50,00	.

GEMEINDEN MIT 10 000 BIS UNTER 20 000 EINWONNERN						GEMEINDEN MIT 500 000 UND MEHR EINWONNERN							
A 270	220	46	4	2	2	1 A
B 285	189	84	13	5	8	9 B
C 12496	9860	2350	276	147	129	9 C
D 43,95	52,47	28,13	20,88	28,56	15,99	9 D
E 1,67	7,00	1,67	7,00	25,30	7,00	9 E
F 240,00	240,30	52,59	33,55	33,55	23,97	9 F

GEMEINDEN MIT 20 000 BIS UNTER 50 000 EINWONNERN						INSGESAMT							
A 202	164	27	11	4	6	1 A	1657	1313	257	87	16	60	11
B 287	146	101	40	15	14	12 B	2513	1282	644	387	97	122	169
C 12315	10022	1829	484	358	69	9 C	70820	56244	11735	2871	1586	682	603
D 42,88	68,47	19,12	12,02	23,84	4,99	9 D	30,62	43,88	18,19	7,41	16,32	5,61	3,58
E 3,50	9,30	5,09	1,50	5,30	3,50	9 E	0,42	0,50	1,17	0,42	4,51	0,70	0,42
F 642,38	642,38	122,87	45,00	45,30	18,00	9 F	642,38	642,38	122,87	60,00	51,72	60,00	17,00

1 KAUFKURSE VON BAULAND NACH BAULANDARTEN, LÄNDERN BZW. STAATSTÄATEN UND GEMEINDEGRÖßENKLASSEN

BAU- LAND- ARTEN INS- GESAMT	BAU- REIFES LAND	ROH- BAU- LAND	SONST. BAULAND ZUSAMMEN	INDU- STRIE- LAND	LAND FÜR VER- KEHRS- ZWECKE	FREI- FLÄCHEN	BAU- LAND- ARTEN INS- GESAMT	BAU- REIFES LAND	ROH- BAU- LAND	SONST. BAULAND ZUSAMMEN	INDU- STRIE- LAND	LAND FÜR VER- KEHRS- ZWECKE	FREI- FLÄCHEN
NIEDERSACHSEN													
GEMEINDEN UNTER 2 000 EINWOHNERN						GEMEINDEN MIT 50 000 BIS UNTER 100 000 EINWOHNERN							
A	353	329	9	16	-	16	A	83	78	2	3	-	3
B	349	355	4	7	-	7	B	72	71	0	0	-	0
C	6163	6011	90	62	-	62	C	2397	2369	25	3	-	3
D	17,67	17,93	13,99	3,69	-	8,69	D	33,51	33,58	51,19	5,31	-	5,31
E	2,28	2,53	4,03	2,28	-	2,28	E	4,90	7,24	50,30	4,90	-	4,90
F	173,00	170,70	42,00	20,25	-	20,25	F	103,25	103,25	53,00	20,00	-	20,00
GEMEINDEN MIT 2 000 BIS UNTER 5 000 EINWOHNERN						GEMEINDEN MIT 100 000 BIS UNTER 200 000 EINWOHNERN							
A	429	434	9	16	-	15	A	200	188	7	5	-	4
B	411	383	15	8	-	5	B	151	136	5	10	-	7
C	8295	8075	135	85	-	61	C	5919	5627	92	200	-	98
D	20,18	21,53	9,05	10,07	-	11,22	D	39,28	41,45	17,56	20,58	-	14,05
E	1,00	1,77	4,79	1,00	-	1,00	E	3,00	10,30	8,87	3,00	-	3,00
F	64,66	64,66	12,00	28,00	-	28,00	F	252,41	252,41	36,43	37,00	-	19,50
GEMEINDEN MIT 5 000 BIS UNTER 10 000 EINWOHNERN						GEMEINDEN MIT 200 000 BIS UNTER 500 000 EINWOHNERN							
A	530	534	18	8	-	2	A	62	60	2	-	-	-
B	598	513	44	41	-	39	B	61	54	7	-	-	-
C	12426	11715	287	423	-	434	C	3363	3277	86	-	-	-
D	20,77	22,84	6,52	13,28	-	13,43	D	55,03	61,10	11,48	-	-	-
E	1,82	1,82	2,32	2,00	-	5,30	E	7,46	7,46	11,10	-	-	-
F	190,00	190,00	16,57	23,00	-	16,99	F	1000,00	1000,00	18,00	-	-	-
GEMEINDEN MIT 10 000 BIS UNTER 20 000 EINWOHNERN						GEMEINDEN MIT 500 000 UND MEHR EINWOHNERN							
A	525	483	26	16	-	14	A	9	-	-	-	-	-
B	563	494	73	6	-	5	B	6	-	-	-	-	-
C	11794	10927	794	63	-	55	C	1268	1268	-	-	-	-
D	20,92	22,57	10,90	9,92	-	21,26	D	197,21	197,21	-	-	-	-
E	0,53	4,30	1,97	3,53	-	3,30	E	72,00	-	-	-	-	-
F	165,66	165,66	25,33	67,00	-	32,50	F	388,99	-	-	-	-	-
GEMEINDEN MIT 20 000 BIS UNTER 50 000 EINWOHNERN						INSGESAMT							
A	539	499	13	27	-	8	A	2730	2554	85	91	-	75
B	538	459	13	66	-	63	B	2749	2446	155	139	-	106
C	19120	17849	161	1110	-	1363	C	70735	67119	1670	1946	-	1604
D	35,51	38,87	12,03	16,89	-	15,84	D	25,73	27,45	10,13	14,00	-	15,11
E	1,46	4,33	1,48	5,00	-	5,12	E	0,50	1,77	1,45	0,50	-	3,33
F	900,27	933,27	23,04	75,00	-	75,00	F	1000,00	1000,00	50,00	75,00	-	75,00
NORDRHEIN-WESTFALEN													
GEMEINDEN UNTER 2 000 EINWOHNERN						GEMEINDEN MIT 50 000 BIS UNTER 100 000 EINWOHNERN							
A	-	-	-	-	-	-	A	652	474	111	67	-	55
B	-	-	-	-	-	-	B	822	410	204	207	-	31
C	-	-	-	-	-	-	C	37080	28104	5915	3060	-	2447
D	-	-	-	-	-	-	D	45,13	68,54	28,98	14,75	-	19,06
E	-	-	-	-	-	-	E	2,00	10,00	3,00	2,00	-	3,00
F	-	-	-	-	-	-	F	355,41	355,41	72,64	101,28	-	80,00
GEMEINDEN MIT 2 000 BIS UNTER 5 000 EINWOHNERN						GEMEINDEN MIT 100 000 BIS UNTER 200 000 EINWOHNERN							
A	21	7	12	2	-	2	A	312	232	51	29	-	15
B	15	7	8	0	-	0	B	1447	229	57	1161	-	1144
C	247	106	139	2	-	2	C	58238	21728	3527	32983	-	32546
D	16,21	14,92	17,78	5,57	-	6,57	D	40,24	94,81	51,64	28,41	-	28,41
E	3,25	10,00	3,25	6,00	-	6,00	E	6,00	15,26	6,00	10,68	-	10,68
F	25,79	25,79	25,00	10,00	-	10,00	F	496,44	496,44	153,75	98,61	-	60,28
GEMEINDEN MIT 5 000 BIS UNTER 10 000 EINWOHNERN						GEMEINDEN MIT 200 000 BIS UNTER 500 000 EINWOHNERN							
A	292	181	89	22	-	6	A	276	229	27	20	-	4
B	259	146	79	34	-	22	B	363	175	112	76	-	26
C	5461	3917	1269	275	-	194	C	24721	17277	5716	1729	-	695
D	21,05	26,92	15,96	8,11	-	8,96	D	68,01	98,55	51,12	22,64	-	26,28
E	3,30	5,43	3,00	3,00	-	3,00	E	2,00	15,00	2,00	2,14	-	3,28
F	280,00	95,21	283,00	18,00	-	18,00	F	346,02	346,02	121,59	80,00	-	79,28
GEMEINDEN MIT 10 000 BIS UNTER 20 000 EINWOHNERN						GEMEINDEN MIT 500 000 UND MEHR EINWOHNERN							
A	704	511	135	58	-	18	A	188	152	13	23	-	3
B	437	456	151	199	-	125	B	208	106	49	53	-	27
C	18172	13286	2567	2319	-	1535	C	16629	14098	1321	1211	-	491
D	22,52	29,11	16,97	11,63	-	12,33	D	79,76	132,52	26,87	22,86	-	18,24
E	2,00	4,52	2,67	2,00	-	4,00	E	5,32	7,96	5,32	10,00	-	13,79
F	162,47	152,47	67,57	73,00	-	25,44	F	1506,02	1506,02	93,35	153,19	-	145,35
GEMEINDEN MIT 20 000 BIS UNTER 50 000 EINWOHNERN						INSGESAMT							
A	1079	857	130	92	-	41	A	3524	2643	568	313	-	98
B	1401	667	298	437	-	413	B	5323	2197	958	2168	-	1932
C	42642	33522	5752	5369	-	4661	C	201190	129038	27235	46947	-	42609
D	32,44	45,79	22,68	12,29	-	11,30	D	39,17	53,73	28,58	21,66	-	22,05
E	2,00	4,33	3,63	2,00	-	2,00	E	2,00	4,00	2,00	2,00	-	2,00
F	199,23	199,23	109,00	181,44	-	48,98	F	1506,02	1506,02	290,00	181,44	-	145,35

1 KAUFWERTE VON BAULAND NACH BAULANDARTEN, LAENDERN BZW. STADTSTAATEN UND GEMEINDEGROSSENKLASSEN

BAU- LAND ARTEN INS- GESAMT	BAU- REIFES LAND	ROH- BAU- LAND	SONST. BAULAND ZUSAMMEN	INDU- STRIE- LAND	LAND FÜR VER- KEHRS- ZWECKE	FREI- FLÄCHEN	BAU- LAND- ARTEN INS- GESAMT	BAU- REIFES LAND	ROH- BAU- LAND	SONST. BAULAND ZUSAMMEN	INDU- STRIE- LAND	LAND FÜR VER- KEHRS- ZWECKE	FREI- FLÄCHEN
A	72	65	7	-	-	-	A	106	86	13	7	2	5
B	61	50	11	-	-	-	B	104	77	12	15	6	9
C	2092	2004	88	-	-	-	C	4585	3688	669	237	82	155
D	34,41	40,01	9,22	-	-	-	D	44,08	48,15	55,25	15,34	13,10	16,88
E	2,86	6,23	2,86	-	-	-	E	5,50	8,99	15,30	5,50	10,00	5,50
F	98,00	98,00	15,58	-	-	-	F	255,19	255,19	105,00	30,00	25,00	30,00

NESSEN

GEMEINDEN UNTER 2 000 EINWOHNERN							GEMEINDEN MIT 50 000 BIS UNTER 100 000 EINWOHNERN							
A	72	65	7	.	.	.	A	106	86	13	7	2	5	.
B	61	50	11	.	.	.	B	104	77	12	15	6	9	.
C	2092	2004	88	.	.	.	C	4585	3688	669	237	82	155	.
D	34,61	40,01	5,22	.	.	.	D	44,08	48,15	55,25	15,34	13,10	16,88	.
E	2,86	6,23	2,86	.	.	.	E	5,50	9,99	15,30	5,50	10,00	5,50	.
F	98,00	98,00	15,58	.	.	.	F	255,19	255,19	105,00	30,00	25,00	30,00	.
GEMEINDEN MIT 2 000 BIS UNTER 5 000 EINWOHNERN							GEMEINDEN MIT 100 000 BIS UNTER 200 000 EINWOHNERN							
A	365	319	39	7	3	4	A	13	13
B	345	278	57	9	7	2	B	7	7
C	8491	7797	607	87	53	33	C	1145	1145
D	24,64	28,30	10,56	10,04	7,80	18,50	D	167,74	167,74
E	3,00	3,01	3,00	5,16	5,16	7,00	E	119,57	119,57
F	175,32	175,32	74,94	32,00	13,30	32,00	F	200,00	200,00
GEMEINDEN MIT 5 000 BIS UNTER 10 000 EINWOHNERN							GEMEINDEN MIT 200 000 BIS UNTER 500 000 EINWOHNERN							
A	483	427	48	8	3	4	A	4	4
B	425	352	65	7	5	1	B	3	3
C	12348	10220	1954	174	117	37	C	318	318
D	29,07	29,04	29,92	23,21	23,67	36,24	D	101,16	101,16
E	3,51	5,33	3,51	10,00	10,00	15,00	E	10,00	10,00
F	238,36	168,58	238,36	42,50	35,30	42,50	F	180,00	180,00
GEMEINDEN MIT 10 000 BIS UNTER 20 000 EINWOHNERN							GEMEINDEN MIT 500 000 UND MEHR EINWOHNERN							
A	541	446	69	26	8	18	A	19	-	-	-	-	-	-
B	570	408	108	55	27	27	B	8	5	-	3	-	3	-
C	17465	14931	1903	659	314	345	C	702	513	-	173	-	165	-
D	33,64	35,56	17,64	12,09	11,51	12,67	D	90,69	106,17	-	62,90	-	61,88	-
E	4,25	4,25	5,00	4,25	5,50	4,25	E	60,00	-	-	-	-	-	-
F	277,78	277,78	146,00	103,00	103,30	30,00	F	180,00	-	-	-	-	-	-
GEMEINDEN MIT 20 000 BIS UNTER 50 000 EINWOHNERN							INSGESAMT							
A	143	119	12	12	9	2	A	1746	1489	190	67	25	39	3
B	141	93	22	29	22	5	B	1663	1269	276	118	67	47	4
C	8108	5677	1750	680	495	100	C	55253	46264	6979	2010	1062	836	112
D	57,52	63,39	78,88	23,28	22,94	20,84	D	33,23	36,46	25,32	17,03	15,87	17,90	25,28
E	3,00	6,03	5,68	3,00	3,30	5,50	E	2,86	3,01	2,86	3,00	3,00	4,25	13,00
F	281,95	281,95	130,00	85,00	85,00	24,99	F	281,95	281,95	258,36	100,00	100,00	90,00	100,00

RHEINLAND-PFALZ

GEMEINDEN UNTER 2 000 EINWOHNERN							GEMEINDEN MIT 50 000 BIS UNTER 100 000 EINWOHNERN						
A	1219	961	162	96	17	55	A	110	84	17	9	7	2
B	1127	795	219	113	32	29	B	97	46	10	21	19	1
C	18660	14322	3845	792	270	190	C	4781	4160	255	348	356	12
D	16,56	17,64	17,55	7,02	5,51	4,65	D	49,34	62,89	25,04	17,84	18,54	8,52
E	0,50	1,74	1,34	1,50	3,30	0,50	E	4,50	17,00	10,30	4,50	9,72	4,50
F	145,00	145,00	99,27	45,15	17,79	40,00	F	176,47	176,47	55,00	30,00	30,00	23,00
GEMEINDEN MIT 2 000 BIS UNTER 5 000 EINWOHNERN							GEMEINDEN MIT 100 000 BIS UNTER 200 000 EINWOHNERN						
A	612	459	83	70	11	45	A	258	155	53	50	8	33
B	544	351	146	48	16	22	B	296	107	51	128	82	30
C	14181	11292	2391	497	235	172	C	18043	9379	2915	5748	3993	1040
D	25,04	32,20	18,40	12,37	12,55	7,82	D	60,91	87,30	47,77	44,99	48,89	34,31
E	1,33	3,63	2,86	1,30	4,00	1,70	E	1,30	2,94	10,30	1,00	6,62	1,00
F	142,85	142,96	90,00	73,00	45,30	70,00	F	700,00	700,00	154,84	211,16	211,16	80,00
GEMEINDEN MIT 5 000 BIS UNTER 10 000 EINWOHNERN							GEMEINDEN MIT 200 000 BIS UNTER 500 000 EINWOHNERN						
A	489	295	92	102	11	81	A	-	-	-	-	-	-
B	532	295	189	44	20	12	B	-	-	-	-	-	-
C	12953	9154	3392	408	154	126	C	-	-	-	-	-	-
D	24,37	33,75	17,90	9,18	5,26	10,40	D	-	-	-	-	-	-
E	0,70	5,00	2,00	3,73	2,00	0,70	E	-	-	-	-	-	-
F	215,33	215,00	103,76	70,00	66,59	70,00	F	-	-	-	-	-	-
GEMEINDEN MIT 10 000 BIS UNTER 20 000 EINWOHNERN							GEMEINDEN MIT 500 000 UND MEHR EINWOHNERN						
A	209	154	18	37	6	25	A	-	-	-	-	-	-
B	187	123	14	53	42	7	B	-	-	-	-	-	-
C	7287	5301	332	653	490	50	C	-	-	-	-	-	-
D	38,94	52,33	24,32	12,31	11,77	7,15	D	-	-	-	-	-	-
E	0,76	13,00	1,81	3,76	9,30	0,76	E	-	-	-	-	-	-
F	153,03	143,33	85,98	153,00	23,30	150,00	F	-	-	-	-	-	-
GEMEINDEN MIT 20 000 BIS UNTER 50 000 EINWOHNERN							INSGESAMT						
A	170	137	16	17	6	11	A	3067	2245	441	381	68	252
B	173	97	14	58	50	8	B	2953	1835	654	465	242	109
C	5733	4631	349	750	570	180	C	81635	58940	13478	9216	6048	1770
D	33,74	47,59	24,22	12,90	11,53	23,10	D	27,65	32,13	20,62	19,83	23,13	16,21
E	1,33	4,93	4,93	1,30	4,00	1,30	E	0,50	1,74	1,04	0,50	2,00	0,50
F	541,37	541,37	101,45	113,00	23,10	110,00	F	700,00	700,00	154,84	211,16	211,16	150,00

1 KÄUFWERTE VON BAULAND NACH BAULANDARTEN, LAENDERN BZW. STADTSTAATEN UND GEMEINDEGROSSENKLASSEN

BAU- LAND ARTEN INS- GESAMT	BAU- REIFES LAND	RON- BAU- LAND	SONST. BAULAND ZUSAMMEN	INDJ- STRIE- LAND	LAND FÜR VER- KEHRS- ZWECKE	FREI- FLÄ- CHEN	BAU- LAND- ARTEN INS- GESAMT	BAU- REIFES LAND	RON- BAU- LAND	SONST. BAULAND ZUSAMMEN	INDU- STRIF- LAND	LAND FÜR VER- KEHRS- ZWECKE	FREI- FLÄ- CHEN
BADEN-WÜRTTEMBERG													
GEMEINDEN UNTER 2 000 EINWOHNERN							GEMEINDEN MIT 50 000 BIS UNTER 100 000 EINWOHNERN						
A 614	503	96	15	1	13	1 A	323	285	32	6	1	4	1
B 563	428	124	11	2	7	1 B	352	244	57	40	1	20	19
C 16347	14206	2373	68	-	45	1 C	25263	21545	3102	616	-	167	-
D 29,01	33,16	16,67	6,45	-	6,11	1 D	71,86	88,19	46,44	15,22	-	8,54	-
E 2,03	1,03	2,83	2,30	-	2,00	1 E	7,41	15,00	7,41	8,17	-	9,17	-
F 219,71	219,71	93,00	73,30	-	70,03	1 F	412,77	412,77	124,74	110,00	-	70,00	-
GEMEINDEN MIT 2 000 BIS UNTER 5 000 EINWOHNERN							GEMEINDEN MIT 100 000 BIS UNTER 200 000 EINWOHNERN						
A 1470	1192	221	57	8	45	4 A	98	70	16	12	6	5	1
B 1233	907	273	58	33	21	4 B	221	96	78	47	44	0	3
C 42513	36334	5672	537	361	137	59 C	15167	13194	2353	2620	2515	44	-
D 34,34	40,03	23,76	9,25	13,99	6,55	9,23 D	68,61	106,18	50,34	55,17	57,01	135,56	-
E 2,19	2,19	3,00	2,50	6,30	2,53	4,00 E	15,00	40,00	15,00	20,00	40,00	50,00	-
F 304,88	304,88	137,50	123,97	45,00	120,97	35,00 F	332,79	332,79	130,76	250,00	80,30	250,30	-
GEMEINDEN MIT 5 000 BIS UNTER 10 000 EINWOHNERN							GEMEINDEN MIT 200 000 BIS UNTER 500 000 EINWOHNERN						
A 1200	973	157	70	20	49	1 A	67	54	11	2	2	-	-
B 940	704	166	70	44	25	1 B	80	59	15	6	6	-	-
C 44923	37463	6410	1049	756	271	1 C	16108	14528	1343	238	238	-	-
D 47,79	53,20	38,66	14,99	17,28	10,79	1 D	201,86	247,32	87,46	41,69	41,69	-	-
E 1,98	2,42	2,00	1,98	5,30	1,98	1 E	24,19	37,63	24,19	14,98	34,98	-	-
F 372,67	372,67	167,80	85,00	60,93	55,00	1 F	406,78	406,78	171,92	60,00	60,00	-	-
GEMEINDEN MIT 10 000 BIS UNTER 20 000 EINWOHNERN							GEMEINDEN MIT 500 000 UND MEHR EINWOHNERN						
A 974	796	117	61	26	34	1 A	25	-	-	-	-	-	-
B 832	585	133	84	67	6	11 B	21	-	-	-	-	-	-
C 42417	37635	3569	1214	973	176	1 C	5516	4816	701	-	-	-	-
D 52,89	64,31	26,92	14,42	14,51	28,81	1 D	260,76	344,66	97,36	-	-	-	-
E 2,45	2,45	2,68	3,00	5,52	3,00	1 E	36,93	-	-	-	-	-	-
F 633,00	633,30	112,00	83,03	73,30	90,30	1 F	600,00	-	-	-	-	-	-
GEMEINDEN MIT 20 000 BIS UNTER 50 000 EINWOHNERN							INSGESAMT						
A 558	475	64	19	10	8	1 A	5329	4368	719	242	74	158	10
B 552	403	85	64	24	5	35 B	4769	3441	948	381	221	85	75
C 35304	26924	5465	2916	611	185	1 C	243559	203614	30687	9257	5626	1026	2606
D 63,95	66,83	44,33	45,42	25,98	34,55	1 D	51,07	59,18	32,38	24,32	25,51	12,08	34,68
E 3,00	3,28	3,00	5,30	5,30	25,00	1 E	1,98	2,19	2,00	1,98	5,00	1,98	4,00
F 332,94	332,94	166,00	193,00	193,30	80,00	1 F	633,00	633,00	171,92	250,00	190,33	250,00	60,00
BAYERN													
GEMEINDEN UNTER 2 000 EINWOHNERN							GEMEINDEN MIT 50 000 BIS UNTER 100 000 EINWOHNERN						
A 2098	1391	541	166	20	132	14 A	222	154	57	31	17	13	1
B 2407	1276	643	489	148	298	42 B	301	196	57	48	41	5	2
C 45254	33587	8567	3299	1199	1692	439 C	17177	13303	2414	1460	1236	177	-
D 18,80	26,17	13,32	6,75	8,10	5,67	9,69 D	57,14	67,97	42,41	30,44	30,45	33,79	-
E 0,49	1,22	3,76	3,49	2,00	0,49	1,92 E	5,00	14,99	5,34	5,00	17,33	5,03	-
F 210,33	210,00	90,00	48,00	48,30	37,80	40,30 F	960,12	960,12	110,33	90,02	90,32	69,00	-
GEMEINDEN MIT 2 000 BIS UNTER 5 000 EINWOHNERN							GEMEINDEN MIT 100 000 BIS UNTER 200 000 EINWOHNERN						
A 1739	1257	377	125	10	109	6 A	56	43	2	11	1	10	-
B 1871	1134	582	155	24	113	18 B	96	73	2	21	10	11	-
C 55457	43943	9711	1804	232	1187	415 C	8506	7354	79	1074	-	674	-
D 29,64	38,74	16,69	11,64	8,53	10,49	22,90 D	83,46	103,96	31,91	51,47	-	52,03	-
E 3,68	1,50	1,50	0,68	5,56	0,68	2,50 E	32,98	32,42	23,95	26,00	-	26,03	-
F 269,15	259,15	161,29	82,76	15,46	82,76	80,03 F	230,00	230,00	50,00	82,05	-	82,05	-
GEMEINDEN MIT 5 000 BIS UNTER 10 000 EINWOHNERN							GEMEINDEN MIT 200 000 BIS UNTER 500 000 EINWOHNERN						
A 961	642	203	116	18	96	2 A	7	-	-	-	-	-	-
B 1231	597	356	277	228	49	0 B	9	-	-	-	-	-	-
C 44625	29998	6330	8296	7656	634	6 C	938	-	-	-	-	-	-
D 36,25	53,21	17,76	29,93	33,52	13,05	30,03 D	107,04	107,04	-	-	-	-	-
E 0,50	2,00	2,26	3,50	5,30	0,50	30,03 E	40,05	-	-	-	-	-	-
F 264,03	254,03	113,00	130,00	65,30	100,00	30,00 F	155,00	-	-	-	-	-	-
GEMEINDEN MIT 10 000 BIS UNTER 20 000 EINWOHNERN							GEMEINDEN MIT 500 000 UND MEHR EINWOHNERN						
A 633	398	126	79	18	58	3 A	23	-	-	-	-	-	-
B 758	457	152	150	94	37	19 B	20	-	-	-	-	-	-
C 38085	30780	3817	3487	2260	848	379 C	19744	19278	-	-	-	-	-
D 50,22	67,36	25,17	23,29	24,04	23,02	20,04 D	970,44	1074,63	-	-	-	-	-
E 1,73	4,39	3,40	1,73	3,33	1,70	9,00 E	85,00	-	-	-	-	-	-
F 379,75	379,75	122,74	126,01	41,30	126,01	22,00 F	3784,00	-	-	-	-	-	-
GEMEINDEN MIT 20 000 BIS UNTER 50 000 EINWOHNERN							INSGESAMT						
A 330	223	54	53	6	38	9 A	6359	4135	1343	584	90	459	35
B 491	239	120	122	32	54	36 B	7175	5999	1912	1264	577	570	118
C 22047	14832	4563	2682	919	942	781 C	251832	193784	35481	22567	13912	6619	2036
D 45,81	61,85	33,08	21,96	33,34	17,40	21,66 D	35,10	48,46	18,56	17,86	24,12	11,62	17,32
E 2,03	13,33	7,03	2,00	19,54	2,00	5,00 E	0,49	1,22	0,76	0,49	2,33	0,49	1,92
F 383,03	383,00	207,61	203,00	65,30	200,03	39,88 F	3784,00	3784,00	237,61	200,00	90,02	200,00	80,00

1 KAUFWERTE VON BAULAND NACH BAULANDARTEN, LAENDERN BZW. STADTSTAATEN UND GEMEINDEGROSSENKLASSEN

BAU- LAND- ARTEN INS- GESAMT	BAU- REIFES LAND	ROH- BAU- LAND	SONST. BAULAND ZUSAMMEN	INDU- STRIE- LAND	LAND FÜR VER- KEHRS- ZWECKE	FREI- FLÄ- CHEN	BAU- LAND- ARTEN INS- GESAMT	BAU- REIFES LAND	ROH- BAU- LAND	SONST. BAULAND ZUSAMMEN	INDU- STRIE- LAND	LAND FÜR VER- KEHRS- ZWECKE	FREI- FLÄ- CHEN
--	------------------------	----------------------	-------------------------------	-------------------------	---	-----------------------	--	------------------------	----------------------	-------------------------------	-------------------------	---	-----------------------

SAARLAND

GEMEINDEN UNTER 2 000 EINWOHNERN

A
B
C
D
E
F

GEMEINDEN MIT 2 000 BIS UNTER 100 000 EINWOHNERN

A	22	22
B	13	13
C	388	388
D	30,08	30,08
E	15,00	15,00
F	80,92	80,92

GEMEINDEN MIT 2 000 BIS UNTER 5 000 EINWOHNERN

A
B
C
D
E
F

GEMEINDEN MIT 100 000 BIS UNTER 200 000 EINWOHNERN

A
B
C
D
E
F

GEMEINDEN MIT 5 000 BIS UNTER 10 000 EINWOHNERN

A	43	43	6	2	2	.
B	41	30	7	4	4	.
C	524	458	65	51	51	.
D	14,02	15,27	9,77	12,31	12,31	.
E	1,43	2,50	1,43	13,00	13,30	.
F	53,00	53,13	36,67	15,00	15,30	.

GEMEINDEN MIT 200 000 BIS UNTER 500 000 EINWOHNERN

A	31	30	.	1	1	.
B	27	27
C	1940	1939	.	0	0	.
D	21,54	21,66
E	15,00	19,71
F	200,00	200,00

GEMEINDEN MIT 10 000 BIS UNTER 20 000 EINWOHNERN

A	205	186	18	2	1	1
B	173	141	24	5	4	0
C	3753	3369	350	33	.	.
D	22,12	23,90	14,54	7,23	.	.
E	3,33	1,33	9,41	5,00	.	.
F	122,22	122,22	40,00	7,33	.	.

GEMEINDEN MIT 500 000 UND MEHR EINWOHNERN

A
B
C
D
E
F

GEMEINDEN MIT 20 000 BIS UNTER 50 000 EINWOHNERN

A	149	132	12	5	4	1
B	150	108	32	10	10	3
C	4976	3724	1031	151	151	.
D	32,78	34,54	32,13	15,43	15,50	.
E	3,50	3,50	4,19	5,30	5,58	.
F	136,35	135,35	55,30	33,33	33,30	.

INSGESAMT

A	456	410	36	10	7	3
B	400	319	63	19	18	0
C	11560	9878	1446	237	234	3
D	28,89	30,99	23,05	12,68	12,81	6,98
E	1,40	2,50	1,40	5,00	5,68	5,00
F	200,00	200,00	55,00	30,00	30,00	15,00

STADTSTAATEN

KREISFREIE STADT BREMEN

A	57
B	87	49	30	8	8	.
C	5651	3652	1524	485	485	.
D	65,44	73,97	51,28	63,70	63,70	.
E	29,27
F	274,33

HAMBURG

A	186
B	435	270	162	3	.	.
C	38076	33767	4171	138	.	.
D	87,61	125,10	25,74	52,14	.	.
E	3,50
F	2503,00

KREISFREIE STADT BREMERHAVEN

A	7
B	5	5
C	241	241
D	44,43	44,43
E	35,00
F	79,19

BERLIN (WEST)

A	20
B	16	12
C	2394	1704
D	145,99	142,63
E	81,97
F	256,88

LAND BREMEN

A	64
B	92	55	30	5	8	.
C	5932	3994	1524	485	485	.
D	64,33	73,99	51,28	63,70	63,70	.
E	29,27
F	274,33

2 KAUFWERTE VON BAULAND NACH BAULANDARTEN, LAENDERN UND BAUGEBIETEN

BAU- LAND ARTEN INS- GESAMT	BAU- REIFES LAND	ROW- BAU- LAND	SONST. BAULAND ZUSAMMEN	INDU- STRIE- LAND	LAND FÜR VER- KEHRS- ZWECKE	FREI- FLÄ- CHEN	BAU- LAND- ARTEN INS- GESAMT	BAU- REIFES LAND	ROW- BAU- LAND	SONST. BAULAND ZUSAMMEN	INDU- STRIE- LAND	LAND FÜR VER- KEHRS- ZWECKE	FREI- FLÄ- CHEN
BUNDESgebiet													
GESCHAFTSGEBIET						WOHNgebiet ZUSAMMEN							
A	18	17	-	1	-	1	A	15973	12871	2296	806	27	712
B	22	22	-	0	-	0	B	15343	11095	3598	650	59	393
C	23059	23051	-	-	-	-	C	701950	588019	130425	13506	2063	7668
D	1027,81	1053,01	-	-	-	-	D	45,75	53,00	27,91	20,79	35,25	19,49
E	18,00	18,00	-	-	-	-	E	0,76	1,22	1,31	0,76	2,00	0,76
F	3784,00	3734,00	-	-	-	-	F	1506,02	1506,02	280,30	250,00	211,16	250,00
GESCHAFTSGEBIET MIT WOHNgebiet GEMISCHT						INDUSTRIEGEBIET							
A	258	201	18	39	33	2	A	474	48	59	387	340	43
B	385	221	90	74	24	31	B	3548	235	170	3142	3055	29
C	26205	19902	4119	2183	489	261	C	87613	12221	3102	72290	69386	713
D	68,03	93,39	45,54	29,39	25,92	8,41	D	24,70	51,90	18,20	23,01	22,64	24,36
E	2,26	7,50	2,26	6,00	17,61	6,00	E	1,00	4,50	2,00	1,00	2,00	1,72
F	610,17	613,17	151,19	203,00	93,32	80,00	F	190,00	108,00	95,00	190,00	190,00	57,00
WOHNgebiet IN GESCHLOSSENER BAUWEISE						DORFgebiet							
A	1818	1650	49	119	115	3	A	8115	6237	1326	552	28	459
B	1573	1458	84	28	22	4	B	8591	5549	1952	1090	152	651
C	101694	99147	1844	704	539	155	C	196129	161052	26700	8577	2065	4273
D	64,76	68,01	21,91	24,87	24,60	30,73	D	22,83	29,02	13,68	7,69	13,46	6,56
E	1,22	1,22	6,00	1,70	1,70	30,00	E	0,42	0,50	0,76	0,42	2,00	0,49
F	1506,02	1506,32	141,61	250,00	250,00	90,00	F	304,88	304,88	161,29	155,00	155,00	120,97
WOHNgebiet IN OFFENER BAUWEISE						INSGESAMT							
A	14155	11221	2247	687	597	64	A	24838	19374	3679	1785	399	1248
B	13772	9637	3514	621	371	193	B	27888	17123	5811	4955	3294	1098
C	600256	488872	98581	12802	2033	7129	C	1034955	804245	134346	96564	73983	14097
D	43,58	53,73	28,06	23,61	35,98	19,19	D	37,11	46,97	23,12	19,45	22,46	12,84
E	0,76	1,74	1,01	3,76	2,30	0,76	E	0,42	0,50	0,76	0,42	2,00	0,49
F	763,35	763,05	280,00	211,16	211,16	181,44	F	3784,00	3784,00	280,00	250,00	211,16	250,00
SCHLESWIG-HOLSTEIN													
GESCHAFTSGEBIET						WOHNgebiet ZUSAMMEN							
A	3	3	-	-	-	-	A	888	745	112	31	3	24
B	1	1	-	-	-	-	B	1104	670	363	71	4	41
C	529	529	-	-	-	-	C	44920	36245	8052	623	112	407
D	409,44	439,44	-	-	-	-	D	40,67	54,10	22,18	8,72	29,18	10,00
E	50,00	50,00	-	-	-	-	E	1,67	5,00	1,67	1,67	22,00	1,67
F	642,38	642,38	-	-	-	-	F	275,70	275,70	122,87	60,00	33,55	60,00
GESCHAFTSGEBIET MIT WOHNgebiet GEMISCHT						INDUSTRIEGEBIET							
A	13	12	-	1	1	-	A	14	1	-	13	13	-
B	7	7	-	0	0	-	B	101	8	-	93	93	-
C	1033	1032	-	-	-	-	C	1542	-	-	1475	1475	-
D	141,92	142,85	-	-	-	-	D	15,29	-	-	15,79	15,79	-
E	20,00	30,00	-	-	-	-	E	4,51	-	-	4,51	4,51	-
F	560,75	563,75	-	-	-	-	F	51,72	-	-	51,72	51,72	-
WOHNgebiet IN GESCHLOSSENER BAUWEISE						DORFgebiet							
A	2	2	-	-	-	-	A	739	552	145	42	-	35
B	4	4	-	-	-	-	B	1099	596	281	222	-	81
C	257	257	-	-	-	-	C	22795	18370	3653	772	-	274
D	60,03	60,03	-	-	-	-	D	20,75	32,83	13,02	3,47	-	3,39
E	18,50	18,50	-	-	-	-	E	0,42	0,50	1,17	0,42	-	0,70
F	67,14	67,14	-	-	-	-	F	238,75	238,75	97,91	50,00	-	50,00
WOHNgebiet IN OFFENER BAUWEISE						INSGESAMT							
A	886	743	112	31	24	4	A	1657	1313	257	87	16	60
B	1100	666	363	71	41	27	B	2315	1282	644	387	97	122
C	44663	35989	5052	623	407	104	C	70820	56244	11705	2871	1586	682
D	40,60	54,06	22,18	8,72	10,00	3,86	D	30,62	43,88	18,19	7,41	16,32	5,61
E	1,67	5,00	1,67	1,67	1,67	2,97	E	0,42	0,50	1,17	0,42	4,51	0,70
F	275,70	275,73	122,87	60,00	60,00	5,00	F	642,38	642,38	122,87	60,00	51,72	60,00
HAMBURG													
GESCHAFTSGEBIET						WOHNgebiet ZUSAMMEN							
A	-	-	-	-	-	-	A	-	-	-	-	-	-
B	-	-	-	-	-	-	B	160	149	-	3	-	-
C	-	-	-	-	-	-	C	20711	19566	-	138	-	-
D	-	-	-	-	-	-	D	129,69	131,50	-	52,14	-	-
E	-	-	-	-	-	-	E	-	-	-	-	-	-
F	-	-	-	-	-	-	F	-	-	-	-	-	-
GESCHAFTSGEBIET MIT WOHNgebiet GEMISCHT						INDUSTRIEGEBIET							
A	-	-	-	-	-	-	A	-	-	-	-	-	-
B	44	22	22	-	-	-	B	-	-	-	-	-	-
C	3830	2017	1813	-	-	-	C	-	-	-	-	-	-
D	84,96	92,97	81,12	-	-	-	D	-	-	-	-	-	-
E	-	-	-	-	-	-	E	-	-	-	-	-	-
F	-	-	-	-	-	-	F	-	-	-	-	-	-
WOHNgebiet IN GESCHLOSSENER BAUWEISE						DORFgebiet							
A	-	-	-	-	-	-	A	-	-	-	-	-	-
B	13	10	-	-	-	-	B	188	56	-	-	-	-
C	2317	2095	-	-	-	-	C	7196	5845	-	-	-	-
D	184,42	201,52	-	-	-	-	D	38,35	103,99	-	-	-	-
E	-	-	-	-	-	-	E	-	-	-	-	-	-
F	-	-	-	-	-	-	F	-	-	-	-	-	-
WOHNgebiet IN OFFENER BAUWEISE						INSGESAMT							
A	-	-	-	-	-	-	A	184	-	-	-	-	-
B	147	138	-	-	-	-	B	435	270	162	3	-	-
C	18193	17471	-	-	-	-	C	38076	33767	4171	138	-	-
D	125,01	126,24	-	-	-	-	D	87,61	125,10	25,74	52,14	-	-
E	-	-	-	-	-	-	E	3,50	-	-	-	-	-
F	-	-	-	-	-	-	F	2500,00	-	-	-	-	-

2 KAUFWERTE VON BAULAND NACH BAULANDARTEN, LAENDERN UND BAUGEBIETEN

BAU- LAND ARTEN INS- GESAMT	BAU- REIFES LAND	ROH- BAU- LAND	SONST. BAULAND ZUSAMMEN	INDU- STRIE- LAND	LAND FÜR VER- KEHRS- ZWECKE	FREI- FLÄ- CHEN	BAU- LAND- ARTEN INS- GESAMT	BAU- REIFES LAND	ROH- BAU- LAND	SONST. BAULAND ZUSAMMEN	INDU- STRIE- LAND	LAND FÜR VER- KEHRS- ZWECKE	FREI- FLÄ- CHEN
NIEDERSACHSEN													
GESCHAEFTSGEBIET							WOHNGBIET ZUSAMMEN						
A	3	3	-	-	-	A	1587	1413	48	51	-	48	3
B	2	2	-	-	-	B	1486	1352	111	23	-	17	5
C	1024	1024	-	-	-	C	42470	40920	1244	286	-	237	50
D	529,17	529,17	-	-	-	D	28,58	30,27	11,33	12,72	-	13,66	9,57
E	50,33	50,33	-	-	-	E	1,46	1,77	1,45	3,00	-	3,00	8,00
F	1020,00	1002,00	-	-	-	F	388,99	399,99	60,10	46,61	-	46,61	15,00
GESCHAEFTSGEBIET MIT WOHNGBIET GEMISCHT							INDUSTRIEGEBIET						
A	26	25	1	-	-	A	14	3	-	11	11	-	-
B	23	23	0	-	-	B	111	11	-	101	131	-	-
C	842	841	-	-	-	C	1815	239	-	1576	1576	-	-
D	36,09	36,18	-	-	-	D	16,28	22,54	-	15,62	15,62	-	-
E	12,00	12,00	-	-	-	E	3,00	3,00	-	3,00	3,00	-	-
F	165,65	165,66	-	-	-	F	75,00	30,00	-	75,00	75,00	-	-
WOHNGBIET IN GESCHLOSSENER BAUWEISE							DORFGEBIET						
A	129	125	4	-	-	A	1100	1035	36	29	2	27	-
B	139	118	21	-	-	B	1127	1058	53	16	5	10	-
C	2847	2663	184	-	-	C	24584	24095	405	84	28	56	-
D	22,53	22,63	8,58	-	-	D	21,82	22,77	7,61	5,36	5,26	5,40	-
E	4,00	4,00	7,48	-	-	E	0,50	1,62	1,97	0,50	5,12	0,50	-
F	102,78	102,75	50,00	-	-	F	170,30	170,00	19,30	67,00	13,00	67,00	-
WOHNGBIET IN OFFENER BAUWEISE							INSGESAMT						
A	1458	1363	44	51	-	A	2730	2554	85	91	15	75	3
B	1347	1244	90	23	-	B	2749	2446	165	139	106	28	5
C	39622	38257	1079	286	-	C	70735	67119	1670	1944	1604	292	50
D	29,42	31,00	11,96	12,72	-	D	25,73	27,45	10,13	14,00	15,11	10,58	9,57
E	1,46	1,77	1,46	3,00	-	E	0,50	1,77	1,45	0,50	3,00	0,50	8,00
F	388,99	389,99	60,00	46,61	-	F	1000,00	1000,00	60,00	75,00	75,00	67,00	15,00
BREITEN													
GESCHAEFTSGEBIET							WOHNGBIET ZUSAMMEN						
A	-	-	-	-	-	A	-	-	-	-	-	-	-
B	-	-	-	-	-	B	48	38	10	-	-	-	-
C	-	-	-	-	-	C	3944	3145	800	-	-	-	-
D	-	-	-	-	-	D	81,42	82,43	77,71	-	-	-	-
E	-	-	-	-	-	E	-	-	-	-	-	-	-
F	-	-	-	-	-	F	-	-	-	-	-	-	-
GESCHAEFTSGEBIET MIT WOHNGBIET GEMISCHT							INDUSTRIEGEBIET						
A	-	-	-	-	-	A	-	-	-	-	-	-	-
B	7	6	-	-	-	B	16	-	5	5	-	-	-
C	485	415	-	-	-	C	683	-	350	350	-	-	-
D	67,93	74,26	-	-	-	D	42,01	-	67,83	67,83	-	-	-
E	-	-	-	-	-	E	-	-	-	-	-	-	-
F	-	-	-	-	-	F	-	-	-	-	-	-	-
WOHNGBIET IN GESCHLOSSENER BAUWEISE							DORFGEBIET						
A	-	-	-	-	-	A	-	-	-	-	-	-	-
B	7	7	-	-	-	B	20	-	18	-	-	-	-
C	537	507	-	-	-	C	790	-	655	-	-	-	-
D	67,84	57,84	-	-	-	D	38,84	-	36,62	-	-	-	-
E	-	-	-	-	-	E	-	-	-	-	-	-	-
F	-	-	-	-	-	F	-	-	-	-	-	-	-
WOHNGBIET IN OFFENER BAUWEISE							INSGESAMT						
A	-	-	-	-	-	A	64	-	-	-	-	-	-
B	41	31	10	-	-	B	92	55	30	8	8	-	-
C	3437	2637	800	-	-	C	5902	3894	1524	485	485	-	-
D	83,91	95,98	77,71	-	-	D	64,03	70,99	51,28	63,70	63,70	-	-
E	-	-	-	-	-	E	29,27	-	-	-	-	-	-
F	-	-	-	-	-	F	274,00	-	-	-	-	-	-
NORDRHEIN-WESTFALEN													
GESCHAEFTSGEBIET							WOHNGBIET ZUSAMMEN						
A	-	-	-	-	-	A	3290	2548	540	202	8	186	8
B	-	-	-	-	-	B	3217	2100	922	196	21	129	46
C	-	-	-	-	-	C	150275	119863	26716	3691	154	2448	1089
D	-	-	-	-	-	D	46,72	57,09	28,99	18,87	7,36	19,05	23,59
E	-	-	-	-	-	E	2,30	4,00	2,30	2,00	2,00	2,00	20,00
F	-	-	-	-	-	F	1506,02	1506,02	280,00	181,44	27,50	181,44	90,00
GESCHAEFTSGEBIET MIT WOHNGBIET GEMISCHT							INDUSTRIEGEBIET						
A	58	47	11	-	9	A	105	7	3	95	90	3	2
B	93	56	37	-	6	B	1959	11	4	1924	1911	2	10
C	8509	7900	609	-	348	C	43391	420	94	42577	42455	54	69
D	91,36	141,21	16,37	-	56,32	D	22,23	39,88	23,36	22,14	22,21	30,79	6,65
E	5,33	15,30	6,00	-	6,49	E	6,00	15,00	15,00	2,00	2,00	5,00	6,50
F	510,17	610,17	100,30	-	100,00	F	145,35	100,00	24,97	145,35	145,35	50,00	7,00
WOHNGBIET IN GESCHLOSSENER BAUWEISE							DORFGEBIET						
A	342	322	1	-	18	A	70	40	25	5	-	2	3
B	250	244	1	-	6	B	75	31	33	12	-	1	10
C	15704	15526	167	-	163	C	1105	641	394	70	-	8	62
D	74,73	75,98	28,91	-	28,34	D	14,71	20,90	12,00	6,04	-	6,32	6,00
E	8,30	8,30	12,25	-	12,25	E	3,97	5,43	3,97	6,00	-	6,00	6,00
F	1535,32	1536,32	164,79	-	164,79	F	70,00	70,30	23,41	10,00	-	19,00	6,00
WOHNGBIET IN OFFENER BAUWEISE							INSGESAMT						
A	2948	2226	539	183	168	A	3524	2643	558	313	98	200	15
B	2966	1955	921	190	123	B	5323	2197	958	2168	1932	138	98
C	131571	101342	25705	3524	154	C	203190	129038	27205	46947	42609	2858	1480
D	44,35	54,61	29,30	18,56	7,56	D	38,17	58,73	28,38	21,66	22,05	20,75	15,13
E	2,00	4,00	2,00	2,00	2,00	E	2,00	4,00	2,00	2,00	2,00	2,00	6,00
F	372,57	372,67	280,30	181,44	27,50	F	1505,02	1506,02	280,30	181,44	145,35	181,44	90,00

2 KÄUFWERTE VON BAULAND NACH BAULANDARTEN, LAENDERN UND BAUGEBIETEN

BAU- LAND- ARTEN INS- GESAMT	BAU- REIFES LAND	ROH- BAU- LAND	SONST. BAULAND ZUSAMMEN	INDU- STRIE- LAND	LAND FÜR VER- KEHRS- ZWECKE	FREI- FLÄCHEN	BAU- LAND- ARTEN INS- GESAMT	BAU- REIFES LAND	ROH- BAU- LAND	SONST. BAULAND ZUSAMMEN	INDU- STRIE- LAND	LAND FÜR VER- KEHRS- ZWECKE	FREI- FLÄCHEN
MESSEN													
GESCHÄFTSGEBIET							WOHNGBIET ZUSAMMEN						
A	1	1	A	1301	1103	162	36	1	33
B	0	0	B	1221	940	235	46	0	42
C	C	44663	37311	6517	835	.	738
D	D	36,59	39,47	27,77	18,32	.	17,48
E	E	3,00	4,00	3,00	4,25	.	4,25
F	F	281,95	281,95	238,36	100,00	.	90,00
GESCHÄFTSGEBIET MIT WOHNGBIET GEMISCHT							INDUSTRIEGEBIET						
A	4	2	.	2	.	2	A	29	3	.	26	23	3
B	2	2	.	0	.	0	B	76	8	.	68	64	3
C	53	50	.	3	.	3	C	1391	268	.	1123	1035	88
D	26,94	25,85	.	90,00	.	90,00	D	18,27	31,77	.	16,58	16,11	25,42
E	23,00	23,00	.	90,00	.	90,00	E	3,00	19,48	.	3,00	23,00	.
F	90,00	40,00	.	90,00	.	90,00	F	100,00	45,00	.	100,00	30,00	.
WOHNGBIET IN GESCHLOSSENER BAUWEISE							DOFGBIET						
A	208	200	.	8	.	8	A	411	380	28	3	1	1
B	186	185	.	1	.	1	B	364	318	41	5	2	1
C	4771	4752	.	40	.	40	C	9140	8629	462	49	.	.
D	25,61	25,58	.	29,23	.	29,23	D	25,13	27,13	11,27	10,36	.	.
E	5,00	5,00	.	20,00	.	20,00	E	2,86	3,01	2,86	7,00	.	.
F	225,32	225,32	.	32,00	.	32,00	F	175,32	175,32	40,00	13,00	.	.
WOHNGBIET IN OFFENER BAUWEISE							INSGESAMT						
A	1093	903	162	28	1	25	A	1746	1489	190	67	25	39
B	1034	755	235	44	0	41	B	1563	1269	276	118	67	47
C	39892	32579	6517	795	.	699	C	55253	46264	6979	2010	1062	836
D	38,57	43,12	27,77	17,99	.	17,09	D	31,79	33,23	25,32	17,03	15,87	17,90
E	3,00	4,00	3,00	4,25	.	4,25	E	30,00	2,86	3,01	3,00	3,00	4,25
F	281,95	281,95	238,36	100,00	.	90,00	F	281,95	281,95	238,36	100,00	100,00	90,00
RHEINLAND-PFALZ													
GESCHÄFTSGEBIET							WOHNGBIET ZUSAMMEN						
A	2	1	.	1	.	1	A	1680	1203	275	202	7	161
B	0	0	.	0	.	0	B	1495	999	345	130	18	63
C	52	C	56637	42142	10543	3952	1539	1325
D	201,00	D	37,90	42,19	28,85	30,37	86,57	21,04
E	150,00	E	0,76	1,74	1,81	0,76	6,62	0,76
F	215,00	F	700,00	700,00	154,84	211,16	211,16	110,00
GESCHÄFTSGEBIET MIT WOHNGBIET GEMISCHT							INDUSTRIEGEBIET						
A	24	24	A	94	5	12	77	53	23
B	22	22	B	252	8	18	226	212	12
C	1814	1814	C	4703	162	99	4442	4196	245
D	80,85	82,85	D	18,69	21,20	5,41	19,67	19,76	20,66
E	17,00	17,00	E	1,00	10,00	2,00	1,00	2,58	3,72
F	541,37	541,37	F	66,59	38,91	21,53	66,59	66,59	44,00
WOHNGBIET IN GESCHLOSSENER BAUWEISE							DOFGBIET						
A	134	102	2	30	1	29	A	1267	1012	156	101	8	67
B	84	77	0	7	2	4	B	1184	805	270	109	31	34
C	3237	3169	2	65	.	35	C	18429	14779	2837	813	513	192
D	38,52	41,03	8,05	10,01	.	7,77	D	15,56	18,35	10,51	7,48	9,96	5,59
E	2,00	3,82	8,00	2,00	.	2,00	E	0,50	1,90	1,34	0,50	2,00	0,50
F	317,46	317,46	8,52	90,00	.	90,00	F	134,00	134,00	55,00	60,00	32,00	60,00
WOHNGBIET IN OFFENER BAUWEISE							INSGESAMT						
A	1546	1101	273	172	6	132	A	3067	2245	441	381	68	252
B	1410	922	365	124	16	58	B	2953	1835	634	465	262	109
C	53401	38973	10541	3887	1509	1290	C	81635	58940	13478	9216	6048	1770
D	37,86	42,28	28,87	31,44	95,73	22,06	D	27,65	32,13	20,42	19,83	23,13	16,21
E	0,76	1,74	1,81	0,76	6,52	0,76	E	0,50	1,74	1,04	0,50	2,00	0,50
F	700,00	700,00	154,84	211,16	211,16	110,00	F	700,00	700,00	154,84	211,16	211,16	150,00
BADEN-WÜRTTEMBERG													
GESCHÄFTSGEBIET							WOHNGBIET ZUSAMMEN						
A	A	3377	2880	441	56	3	50
B	B	2837	2224	572	40	8	10
C	C	178907	155051	23191	665	51	291
D	D	63,07	69,70	40,55	16,56	6,55	29,16
E	E	2,19	2,19	2,88	3,00	6,00	3,00
F	F	633,00	633,00	171,92	250,00	30,00	250,00
GESCHÄFTSGEBIET MIT WOHNGBIET GEMISCHT							INDUSTRIEGEBIET						
A	18	11	.	7	.	7	A	100	12	12	76	65	7
B	8	6	.	2	.	2	B	362	71	45	247	208	3
C	718	678	.	40	.	40	C	13005	3794	1533	7678	5474	84
D	85,17	105,22	.	20,29	.	20,29	D	35,90	53,43	34,37	31,14	26,30	26,95
E	7,50	7,50	.	16,00	.	16,00	E	2,70	6,00	7,41	2,70	5,33	2,70
F	372,67	372,67	.	110,00	.	110,00	F	190,00	77,82	55,00	190,00	190,00	30,00
WOHNGBIET IN GESCHLOSSENER BAUWEISE							DOFGBIET						
A	602	595	.	7	.	7	A	1834	1465	266	103	3	94
B	501	500	.	1	.	1	B	1562	1139	331	92	5	70
C	48019	47944	.	75	.	75	C	50928	44092	5963	874	101	610
D	95,83	95,95	.	53,15	.	53,15	D	32,61	38,72	18,30	9,51	21,69	8,73
E	5,00	8,00	.	5,00	.	5,00	E	1,98	2,45	2,00	1,98	13,50	1,98
F	600,00	600,00	.	250,00	.	250,00	F	304,88	304,88	80,00	120,97	26,14	120,97
WOHNGBIET IN OFFENER BAUWEISE							INSGESAMT						
A	2775	2285	441	49	3	43	A	5329	4368	719	242	74	158
B	2335	1725	572	39	8	9	B	4769	3441	948	381	221	85
C	130888	107107	23191	590	51	216	C	243559	203614	30687	9257	5626	1026
D	56,04	62,10	43,55	15,23	8,55	25,22	D	51,07	59,18	32,48	24,32	25,51	12,08
E	2,19	2,19	2,68	3,00	6,00	3,00	E	1,98	2,19	2,30	1,98	5,33	1,98
F	633,00	633,00	171,92	85,00	53,00	85,00	F	633,00	633,00	171,92	250,00	190,00	250,00

2 ZAUFNERTE VON BAULAND NACH BAULANDARTEN, LAENDERN UND BAUGEBIETEN

BAU- LAND ARTEN INS- GESAMT	BAU- REIFES LAND	RON- BAU- LAND	SONST. BAULAND ZUSAMMEN	INDU- STRIE- LAND	LAND FUER VER- KEHRS- ZWECKE	FREI- FLAE- CHEN	BAU- LAND- ARTEN INS- GESAMT	BAU- REIFES LAND	RON- BAU- LAND	SONST. BAULAND ZUSAMMEN	INDU- STRIE- LAND	LAND FUER VER- KEHRS- ZWECKE	FREI- FLAE- CHEN
DATERN													
GESCHAFTSGEBIET							WOHNGBIET ZUSAMMEN						
A	5	5	A	3238	2348	669	221	3	205
B	7	7	B	3400	2310	949	141	5	91
C	16904	16904	C	147238	123036	20889	3313	76	2207
D	2352,18	2352,68	D	45,31	53,26	22,02	23,49	14,60	24,23
E	18,00	18,00	E	1,00	1,22	1,01	1,00	9,03	1,00
F	3784,00	3784,03	F	763,05	763,05	237,61	200,00	15,46	200,00
GESCHAFTSGEBIET MIT WOHNGBIET GEMISCHT							INDUSTRIEGEBIET						
A	72	47	7	18	4	14	A	103	13	12	78	71	7
B	161	60	66	35	19	16	B	641	77	104	460	451	9
C	8084	4317	2236	1530	489	1042	C	19143	4932	1377	12834	12591	243
D	50,21	71,97	33,63	44,31	25,92	66,42	D	29,88	44,31	13,30	27,87	27,90	26,65
E	2,26	9,80	2,26	10,00	17,61	10,00	E	1,72	4,30	8,50	1,72	5,00	1,72
F	300,00	330,00	42,00	200,00	93,02	200,00	F	100,00	100,00	75,00	65,00	65,00	57,00
WOHNGBIET IN GESCHLOSSENER BAUWEISE							DORFGEBIET						
A	352	261	39	52	.	50	A	2441	1722	652	267	12	233
B	368	295	60	13	.	9	B	2967	1545	794	628	101	454
C	20351	18572	1435	345	.	215	C	60462	44594	10979	4880	757	3127
D	55,35	63,00	23,97	26,37	.	24,37	D	20,38	28,86	13,83	7,79	7,46	6,89
E	1,22	1,22	6,00	1,70	.	1,70	E	0,49	1,50	0,74	0,49	2,00	0,49
F	379,75	379,75	50,00	200,00	.	200,00	F	200,92	290,92	141,29	100,00	46,00	100,00
WOHNGBIET IN OFFENER BAUWEISE							INSGESAMT						
A	2886	2087	630	169	3	155	A	4059	4135	1340	584	90	459
B	3032	2115	889	128	5	82	B	7175	3999	1912	1264	577	570
C	126887	104465	19455	2968	76	1992	C	251832	193784	35481	22567	13912	6619
D	41,85	51,84	21,89	23,19	14,60	24,19	D	35,10	48,46	18,56	17,86	24,12	11,62
E	1,00	2,53	1,01	1,00	3,30	1,00	E	0,49	1,22	0,76	0,49	2,00	0,49
F	763,05	763,05	207,61	126,01	15,46	126,01	F	3784,00	3784,00	237,61	200,00	90,02	200,00
SAARLAND													
GESCHAFTSGEBIET							WOHNGBIET ZUSAMMEN						
A	A	437	398	36	3	.	3
B	B	364	301	63	0	.	0
C	C	10480	9032	1444	3	.	3
D	D	28,78	30,00	23,05	6,98	.	6,98
E	E	1,40	2,50	1,40	5,00	.	5,00
F	F	138,92	138,92	55,00	15,00	.	15,00
GESCHAFTSGEBIET MIT WOHNGBIET GEMISCHT							INDUSTRIEGEBIET						
A	11	11	A	7	.	.	7	.	.
B	16	16	B	18	.	.	18	.	.
C	837	837	C	234	.	.	234	.	.
D	50,96	50,96	D	12,81	.	.	12,81	.	.
E	25,00	25,00	E	5,68	.	.	5,68	.	.
F	200,00	200,00	F	30,00	.	.	30,00	.	.
WOHNGBIET IN GESCHLOSSENER BAUWEISE							DORFGEBIET						
A	30	29	.	1	.	1	A	1	1
B	17	17	.	0	.	0	B	1
C	562	562	C
D	33,21	33,27	D
E	3,61	3,51	E
F	119,23	119,23	F
WOHNGBIET IN OFFENER BAUWEISE							INSGESAMT						
A	407	369	36	2	.	2	A	456	410	36	10	7	3
B	347	284	63	0	.	0	B	400	319	63	19	18	0
C	9918	8470	1448	2	.	2	C	11560	9878	1444	237	234	3
D	29,56	29,80	23,05	5,70	.	5,70	D	28,89	30,99	23,35	12,68	12,81	6,98
E	1,43	2,50	1,43	5,00	.	5,00	E	1,40	2,50	1,40	5,00	5,68	5,00
F	138,92	138,92	55,00	5,00	.	6,00	F	200,00	200,00	55,00	30,00	30,00	15,00
BERLIN													
GESCHAFTSGEBIET							WOHNGBIET ZUSAMMEN						
A	A
B	B	12	12
C	C	1704	1704
D	D	142,63	142,63
E	E
F	F
GESCHAFTSGEBIET MIT WOHNGBIET GEMISCHT							INDUSTRIEGEBIET						
A	A
B	B
C	C
D	D
E	E
F	F
WOHNGBIET IN GESCHLOSSENER BAUWEISE							DORFGEBIET						
A	A
B	B
C	C
D	D
E	E
F	F
WOHNGBIET IN OFFENER BAUWEISE							INSGESAMT						
A	A	20
B	11	11	B	16	12
C	1583	1583	C	2394	1704
D	143,43	143,43	D	145,99	142,63
E	E	81,87
F	F	256,89

LFD. NR.	Jahr Vierteljahr	BAULAND INSGESAMT				BAUREIFES LAND				ROHBAULAND			
		FAELLE	FLAECHE	KAUFSUMME	KAUF- WERT	FAELLE	FLAECHE	KAUFSUMME	KAUF- WERT	FAELLE	FLAECHE	KAUFSUMME	KAUF- WERT
		ANZAHL	1000 m ²	1000 DM	DM/m ²	ANZAHL	1000 m ²	1000 DM	DM/m ²	ANZAHL	1000 m ²	1000 DM	DM/m ²
1	1962	151 702	230 898	2 664 862	11,54	85 968	94 760	1 405 089	14,83	55 492	109 252	1 038 264	9,50
2	1963	130 244	196 501	2 634 174	13,41	72 511	78 726	1 331 960	16,92	48 278	94 652	1 083 153	11,44
3	1964	134 577	200 252	2 853 535	14,25	77 851	83 932	1 549 134	18,46	47 981	88 814	1 076 347	12,12
4	1965	138 845	210 387	3 585 085	17,04	87 623	96 636	2 115 113	21,89	42 322	87 217	1 194 652	13,70
5	1966	117 304	158 153	2 993 581	18,93	76 700	80 123	1 891 606	23,61	32 752	59 529	869 608	14,61
6	1967	94 175	121 446	2 511 081	20,68	65 517	67 200	1 727 835	25,71	21 415	40 235	597 883	14,86
7	1968	101 614	132 999	2 995 177	22,52	72 367	73 961	2 098 402	28,37	21 224	40 992	651 372	15,89
8	1969	114 066	167 537	3 916 444	23,38	81 900	87 907	2 625 187	29,86	23 502	53 060	948 573	17,88
9	1970	119 965	174 792	4 420 403	25,29	86 498	96 159	2 955 612	30,74	25 254	53 575	1 049 841	19,60
10	1971	135 073	193 409	5 226 733	27,02	98 105	108 476	3 640 747	33,56	29 550	62 238	1 217 265	19,56
11	1972	136 013	202 782	6 368 712	31,41	96 612	110 803	4 457 122	40,23	31 764	66 676	1 503 000	22,54
12	1973	116 248	144 171	4 720 784	32,74	77 301	82 228	3 352 114	40,77	22 577	43 742	1 038 787	23,75
13	1974	94 236	112 648	3 569 678	31,69	69 657	65 472	2 641 399	40,34	17 581	30 851	684 896	22,20
14	1975												
15	1961 3. Vj.	39 872	62 523	625 805	10,01	21 900	22 785	322 306	14,15	14 943	31 437	242 647	7,72
16	1961 4. Vj.	43 473	68 598	692 528	10,10	23 727	25 304	344 843	13,63	16 167	32 031	273 243	8,53
17	1962 1. Vj.	38 680	62 878	685 092	10,90	21 526	24 405	348 528	14,28	14 217	30 177	264 411	8,76
18	1962 2. Vj.	35 784	52 578	612 620	11,65	20 455	21 967	337 647	15,37	12 998	24 006	228 489	9,52
19	1962 3. Vj.	38 787	59 855	671 020	11,21	22 424	25 069	358 122	14,29	14 048	28 766	265 477	9,23
20	1962 4. Vj.	24 745	34 647	405 761	11,71	13 773	14 763	211 092	14,30	9 294	16 192	162 188	10,02
21	1963 1. Vj.	26 736	41 106	505 391	12,29	14 983	16 611	260 106	15,66	9 622	19 329	202 271	10,46
22	1963 2. Vj.	22 255	33 528	428 813	12,79	12 224	13 233	210 510	15,91	8 394	16 083	178 576	11,10
23	1963 3. Vj.	26 258	39 688	485 286	12,23	14 385	15 130	239 336	15,82	9 924	19 349	203 782	10,53
24	1963 4. Vj.	24 174	34 905	445 817	12,77	13 268	14 198	226 644	15,96	8 885	16 347	178 168	10,90
25	1964 1. Vj.	25 848	39 029	496 667	12,73	14 304	15 131	252 311	16,67	9 692	17 130	200 145	11,68
26	1964 2. Vj.	30 547	43 969	630 346	14,34	17 465	19 130	333 311	17,42	10 999	20 449	251 618	12,30
27	1964 3. Vj.	30 425	45 705	639 232	13,99	17 848	19 404	357 355	18,42	10 668	19 320	222 716	11,53
28	1964 4. Vj.	27 887	41 053	600 333	14,62	16 356	17 635	335 155	19,01	9 565	18 327	223 791	12,21
29	1965 1. Vj.	31 162	46 787	796 645	16,00	19 572	21 184	437 466	20,65	9 723	21 178	285 848	13,50
30	1965 2. Vj.	31 241	46 733	826 377	17,68	19 485	21 548	485 779	22,54	9 575	20 087	279 728	13,93
31	1965 3. Vj.	31 478	47 489	814 690	17,16	20 518	22 744	509 897	22,42	8 990	18 986	256 087	13,49
32	1965 4. Vj.	30 736	44 291	771 434	17,42	19 565	21 026	459 479	21,85	9 010	17 099	236 847	13,85
33	1966 1. Vj.	30 062	41 060	751 687	18,31	19 544	21 292	481 433	22,61	8 629	15 510	223 813	14,43
34	1966 2. Vj.	28 369	39 116	748 636	19,14	18 634	20 271	484 279	23,89	7 956	14 563	211 112	14,50
35	1966 3. Vj.	25 373	32 610	611 203	18,74	16 784	16 637	395 761	23,79	6 852	11 420	163 391	14,31
36	1966 4. Vj.	21 399	26 888	528 395	19,65	14 183	14 040	344 388	24,53	5 441	9 526	132 737	13,93
37	1967 1. Vj.	19 006	25 873	476 402	18,41	13 021	14 012	325 634	23,24	4 539	9 066	115 679	12,76
38	1967 2. Vj.	22 478	27 494	599 456	21,80	15 677	15 664	420 577	26,85	5 186	9 284	144 106	15,52
39	1967 3. Vj.	20 722	25 327	520 831	20,56	14 613	14 137	360 655	25,51	4 519	8 076	118 709	14,70
40	1967 4. Vj.	22 239	28 450	594 376	20,89	15 444	15 545	405 446	26,08	4 752	8 857	138 252	15,61
41	1968 1. Vj.	19 841	23 797	514 541	21,62	14 079	13 961	377 195	27,02	4 182	7 238	100 521	13,89
42	1968 2. Vj.	22 957	28 262	602 452	21,32	16 552	16 041	428 460	26,71	4 693	9 039	128 571	14,22
43	1968 3. Vj.	24 022	30 620	679 376	22,19	17 290	17 799	497 813	27,97	4 721	8 436	130 738	15,50
44	1968 4. Vj.	22 366	30 933	718 655	23,23	15 771	16 480	496 353	30,12	4 724	9 501	158 991	16,73
45	1969 1. Vj.	23 453	32 787	738 638	22,53	16 716	16 870	484 577	28,72	4 896	10 662	183 734	17,23
46	1969 2. Vj.	26 095	37 016	819 167	22,13	18 781	19 520	559 614	28,67	5 334	11 176	185 024	16,56
47	1969 3. Vj.	25 512	36 827	908 637	24,67	18 851	20 831	624 936	30,00	4 984	11 440	218 735	19,12
48	1969 4. Vj.	26 024	39 303	905 454	23,04	18 259	19 608	590 166	30,10	5 383	12 391	223 328	18,02
49	1970 1. Vj.	23 036	33 904	824 730	24,33	16 222	17 615	518 820	29,45	5 062	10 013	197 472	19,72
50	1970 2. Vj.	28 480	41 058	1 011 568	24,64	20 211	21 841	666 143	30,50	6 312	13 732	261 628	19,05
51	1970 3. Vj.	28 029	38 743	1 040 302	26,85	20 625	22 360	710 252	31,76	5 591	11 663	235 698	20,21
52	1970 4. Vj.	31 423	45 684	1 168 479	25,58	22 689	25 078	797 230	31,79	6 517	14 083	268 989	19,10
53	1971 1. Vj.	29 149	42 630	1 143 118	26,81	21 002	22 332	752 745	33,71	6 240	13 600	262 768	19,32
54	1971 2. Vj.	31 696	44 358	1 166 106	26,29	22 925	24 559	828 307	33,19	6 951	14 108	264 672	18,76
55	1971 3. Vj.	30 666	42 851	1 164 472	27,17	22 371	23 941	105 909	35,66	6 780	14 422	284 807	19,75
56	1971 4. Vj.	31 337	44 895	1 281 651	28,55	22 704	25 829	907 403	35,13	6 884	14 628	308 636	21,10
57	1972 1. Vj.	30 437	44 750	1 338 296	29,91	21 507	24 081	947 393	39,34	7 149	14 500	315 213	21,74
58	1972 2. Vj.	34 214	50 554	1 588 048	31,41	23 933	27 595	1 070 779	38,80	8 276	16 746	396 248	23,66
59	1972 3. Vj.	29 535	43 572	1 329 928	30,52	21 160	23 292	930 902	39,97	6 828	14 553	312 658	21,48
60	1972 4. Vj.	29 113	43 694	1 418 485	32,46	20 799	24 135	1 111 164	41,90	6 506	14 238	312 819	21,97
61	1973 1. Vj.	27 836	39 895	1 320 262	33,09	20 063	22 370	910 570	40,71	6 267	12 451	329 545	26,47
62	1973 2. Vj.	26 919	37 311	1 234 371	33,08	19 486	20 903	889 442	42,55	5 959	11 854	258 167	21,78
63	1973 3. Vj.	21 338	27 180	829 698	30,53	15 554	15 426	578 744	37,52	4 414	7 968	181 451	22,77
64	1973 4. Vj.	18 907	23 159	713 400	30,80	13 590	13 372	511 042	38,22	3 730	6 666	150 123	22,52
65	1974 1. Vj.	20 487	24 420	742 055	30,39	15 265	14 552	551 901	37,91	3 739	6 888	145 436	21,11
66	1974 2. Vj.	22 744	26 184	811 690	31,00	16 381	14 963	586 478	39,20	4 680	7 027	163 365	23,25
67	1974 3. Vj.	21 025	25 385	784 609	30,91	15 523	14 675	573 018	39,05	4 071	7 181	160 284	22,32
68	1974 4. Vj.	21 293	25 482	815 073	31,99	15 562	14 191	590 036	42,00	3 764	6 555	148 554	22,66
69	1975 1. Vj.	18 861	22 455	675 439	30,08	14 338	13 145	519 962	39,56	3 044	5 329	101 297	19,01
70	1975 2. Vj.	23 053	25 512	891 469	34,94	17 867	16 468	708 768	43,04	3 385	5 149	119 022	23,12
71	1975 3. Vj.	21 824	22 794	801 605	35,17	17 073	15 375	653 434	42,17	3 226	4 854	102 181	21,07
72	1975 4. Vj.	24 838	27 528	1 034 955	37,71	19 374	17 122	804 245	46,97	3 679	5 811	134 346	22,92

1) Bis einschl. 1964 Bundesgebiet ohne Berlin

VOM 3. VIERTELJAHR 1961 BIS ZUR GEGENWART¹⁾

INSGESAMT				INDUSTRIELAND				SONSTIGES BAULAND				LAND FÜR VERKEHRSSWECHE				FREIZEITFLÄCHEN				LFD. NR.
PARZELLE	FLÄCHE	KAUF-SUMME	KAUF-WERT	PARZELLE	FLÄCHE	KAUF-SUMME	KAUF-WERT	PARZELLE	FLÄCHE	KAUF-SUMME	KAUF-WERT	PARZELLE	FLÄCHE	KAUF-SUMME	KAUF-WERT	PARZELLE	FLÄCHE	KAUF-SUMME	KAUF-WERT	
ANZAHL	1000 m ²	1000 DM	DM/m ²	ANZAHL	1000 m ²	1000 DM	DM/m ²	ANZAHL	1000 m ²	1000 DM	DM/m ²	ANZAHL	1000 m ²	1000 DM	DM/m ²	ANZAHL	1000 m ²	1000 DM	DM/m ²	
10 242	26 887	221 509	8,24	2 811	15 559	142 788	9,18	5 676	6 806	52 831	7,76	1 755	4 522	25 890	5,73	1				1
9 455	23 122	219 061	9,47	2 436	12 198	124 912	10,24	6 079	7 712	70 451	9,14	940	3 213	23 698	7,38	2				2
8 745	27 505	228 054	8,29	2 356	15 255	131 216	8,60	5 695	7 716	61 117	7,92	694	4 534	35 721	7,88	3				3
8 900	26 534	275 320	10,38	2 446	16 396	177 022	10,80	5 901	7 642	72 739	9,52	553	2 496	25 559	10,24	4				4
7 652	18 501	232 368	12,56	1 866	10 645	150 153	14,11	5 503	5 509	62 118	11,28	483	2 347	20 097	8,56	5				5
7 243	14 011	185 364	13,23	1 362	6 580	98 238	14,93	5 394	5 820	69 042	11,86	487	1 610	18 083	11,23	6				6
8 023	18 047	245 402	13,60	1 810	9 481	146 622	15,47	5 664	5 700	78 924	11,78	549	1 866	19 856	10,64	7				7
8 664	26 570	342 685	12,90	2 853	18 346	236 226	12,88	5 343	6 522	86 033	13,19	468	1 701	20 426	12,01	8				8
8 213	25 059	414 950	16,36	2 824	17 240	295 512	17,14	4 896	6 199	97 815	15,78	493	1 620	21 623	13,35	9				9
7 418	22 695	368 721	16,25	2 418	15 600	271 427	17,40	4 455	5 308	73 587	13,86	545	1 787	23 708	13,26	10				10
7 637	25 303	408 590	16,15	2 367	14 978	269 958	18,02	4 681	5 348	106 117	12,71	609	1 977	32 515	16,45	11				11
6 360	18 301	329 882	18,12	1 801	10 869	234 155	21,54	4 130	5 788	73 280	12,66	429	1 544	22 447	14,54	12				12
6 998	16 325	243 383	14,91	1 349	7 758	143 978	18,56	4 737	6 172	76 085	12,33	912	2 394	23 320	9,74	13				13
																				14
3 029	8 301	60 852	7,33	1 066	5 278	40 922	7,75	1 454	1 700	12 568	7,39	509	1 322	7 362	5,57	15				15
3 579	11 263	74 442	6,61	1 123	6 990	45 571	6,52	1 847	2 425	18 948	7,81	609	1 848	9 924	5,37	16				16
2 937	8 296	72 153	8,70	784	5 391	49 513	9,18	1 647	1 853	15 333	8,27	526	1 052	7 306	6,95	17				17
2 331	6 605	46 484	7,04	672	4 183	31 170	7,45	1 264	1 379	9 596	6,96	395	1 043	5 718	5,48	18				18
2 315	6 020	47 421	7,88	687	2 958	29 028	9,81	1 179	1 531	11 218	7,33	449	1 531	7 174	4,69	19				19
1 678	3 692	32 481	8,80	390	1 837	19 170	10,43	1 038	1 291	9 460	7,33	250	564	3 851	6,83	20				20
2 131	5 166	43 074	8,34	484	2 911	21 546	7,40	1 405	1 349	14 272	10,58	242	906	7 255	8,01	21				21
1 637	4 212	39 727	9,43	394	2 113	22 235	10,53	1 095	1 640	13 355	8,51	148	459	3 536	7,70	22				22
1 949	5 209	42 168	8,09	518	2 368	20 634	8,71	1 229	1 553	15 455	8,34	202	988	6 079	6,15	23				23
2 021	4 360	41 005	9,41	465	2 113	22 861	10,82	1 431	1 881	15 456	8,22	125	366	2 688	7,34	24				24
1 852	6 768	44 211	6,53	468	4 566	23 522	5,15	1 232	1 798	17 350	9,65	152	403	3 339	8,28	25				25
2 083	4 390	45 417	10,35	515	2 547	25 855	10,15	1 373	1 121	10 524	9,39	195	722	9 038	12,52	26				26
1 909	6 981	59 162	8,47	491	3 289	30 086	9,15	1 242	1 169	13 764	11,77	176	2	223	15 312	6,07	27			27
1 966	5 091	41 387	8,13	528	2 463	24 722	10,04	1 327	2 122	12 872	6,05	111	506	3 823	7,56	28				28
1 867	7 425	73 331	9,88	602	4 473	50 113	11,20	1 157	2 189	16 302	7,45	108	763	6 917	9,07	29				29
2 181	5 098	60 870	11,94	532	2 990	37 559	12,56	1 524	1 589	16 307	10,26	125	519	7 004	13,49	30				30
1 970	5 759	48 706	8,46	529	4 020	29 447	7,32	1 313	1 326	14 986	11,30	128	413	2 273	10,36	31				31
2 161	6 165	75 108	12,18	526	3 623	50 180	3,85	1 487	1 979	19 395	9,80	148	564	5 533	9,81	32				32
1 889	4 259	46 441	10,91	468	2 429	29 813	12,27	1 271	1 183	10 734	9,07	150	646	5 894	9,12	33				33
1 779	4 282	53 245	12,43	444	2 438	33 930	13,92	1 233	1 374	15 102	10,99	102	470	4 213	8,96	34				34
1 737	4 553	52 051	11,43	367	2 267	28 245	12,46	1 269	1 406	19 611	13,95	101	881	4 195	4,76	35				35
1 775	3 322	51 270	15,43	370	2 035	35 088	17,24	1 308	1 006	11 120	11,06	97	281	5 062	17,99	36				36
1 446	2 795	35 089	12,55	272	1 178	16 741	14,22	1 076	1 363	15 010	11,01	98	254	3 338	13,13	37				37
1 615	2 546	34 772	13,66	271	1 289	20 948	16,25	1 224	978	9 623	9,84	120	279	4 201	15,06	38				38
1 590	3 113	41 471	13,32	295	1 378	21 029	15,26	1 179	1 311	16 451	12,36	116	404	3 991	9,88	39				39
2 043	4 049	50 678	12,52	362	1 871	25 989	13,89	1 562	1 599	19 162	11,98	119	579	5 527	9,55	40				40
1 580	2 598	36 825	14,17	291	1 152	17 678	15,35	1 177	1 192	16 526	13,86	112	254	2 621	10,32	41				41
1 712	3 182	45 421	14,28	355	1 562	25 721	16,47	1 240	1 214	15 133	12,47	117	406	4 567	11,25	42				42
2 011	4 385	50 051	11,59	453	2 023	28 937	14,31	1 402	1 845	17 010	9,22	116	518	4 878	9,43	43				43
1 871	4 952	63 311	12,79	442	2 582	37 002	14,33	1 306	1 864	21 117	11,33	123	506	5 192	10,26	44				44
1 841	5 255	70 328	13,38	603	3 578	46 418	12,97	1 139	1 193	16 024	13,43	99	484	7 886	16,30	45				45
1 980	6 320	74 529	11,79	643	4 795	56 155	11,71	1 249	1 218	15 590	12,80	88	308	2 783	9,05	46				46
1 677	4 555	64 966	14,26	506	2 747	42 001	15,29	1 078	1 495	20 228	13,53	93	313	2 737	8,73	47				47
2 382	7 304	91 960	12,59	778	5 255	67 369	12,82	1 450	1 639	18 915	11,54	154	410	5 676	13,85	48				48
1 752	6 276	108 438	17,28	705	4 905	86 010	17,53	925	1 001	19 119	19,10	122	369	3 309	8,96	49				49
1 957	5 484	83 797	15,28	655	3 492	60 793	17,41	1 175	1 673	19 067	11,39	127	319	3 937	12,34	50				50
1 813	4 719	94 352	19,99	558	3 145	58 461	18,59	1 174	1 350	30 745	22,78	124	224	5 145	22,92	51				51
2 217	6 522	102 260	15,68	713	4 136	72 079	17,43	1 366	1 796	21 888	12,19	138	591	8 293	14,03	52				52
1 907	6 698	127 605	19,05	601	4 885	100 543	20,58	1 180	1 333	19 387	14,54	126	480	7 675	15,98	53				53
1 820	5 290	73 126	13,82	637	3 440	51 946	15,10	1 048	1 233	14 832	12,03	135	617	6 349	10,28	54				54
1 515	4 489	73 256	16,43	489	3 513	57 694	16,42	874	690	11 596	16,81	152	285	4 466	15,64	55				55
1 749	4 438	65 612	14,78	507	2 748	43 247	15,74	1 131	1 390	18 366	13,21	111	300	3 998	13,34	56				56
1 781	6 168	75 690	12,27	540	3 837	49 933	13,01	1 095	1 803	18 048	10,01	146	528	7 709	14,60	57				57
2 005	6 213	121 020	19,48	558	3 425	77 508	22,63	1 234	2 306	35 640	15,45	213	482	7 872	16,32	58				58
1 547	5 727	86 363	15,08	483	3 177	54 591	17,18	965	2 203	26 512	12,04	99	347	5 263	15,18	59				59
1 808	5 321	94 502	17,76	631	3 643	69 588	19,10	1 056	1 353	18 665	13,80	121	326	6 249	19,18	60				60
1 506	5 074	80 146	15,79	530	3 375	59 187	17,53	907	1 486	17 858	12,02	69	212	3 100	14,59	61				61
1 474	4 555	86 762	19,05	438	3 006	62 840	20,91	943	1 272	20 811	16,36	93	277	3 112	11,23	62				62
1 370	3 786																			

KAUFWERTE VON BAULAND NACH BAULANDARTEN VON 1969 BIS ZUR GEGENWART

BAULANDARTEN INSGESAMT

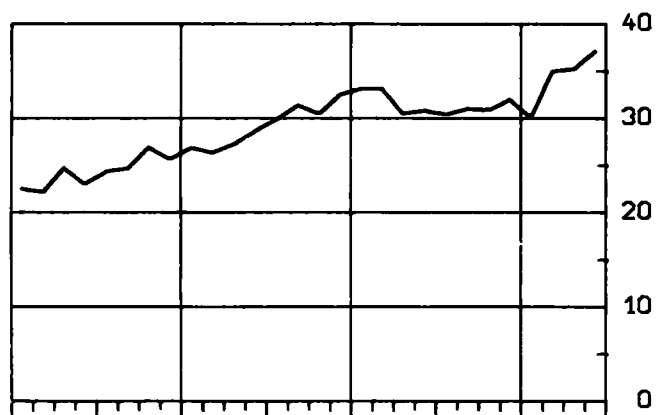
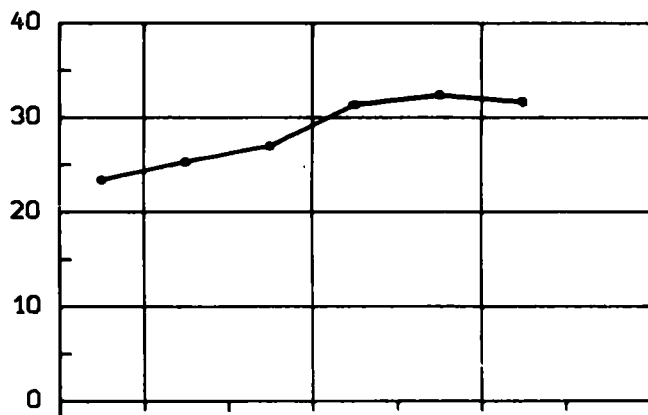

BAUREIFES LAND

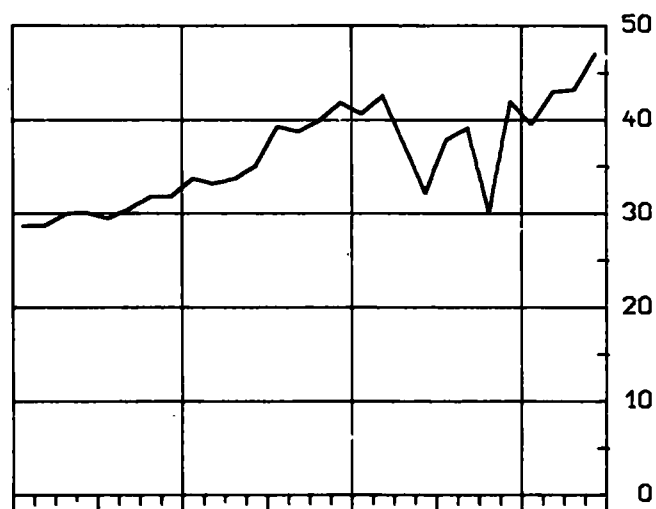
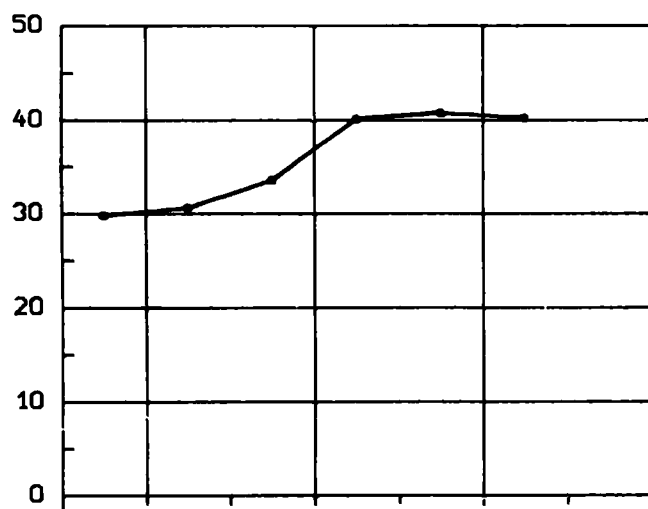

ROHBAULAND

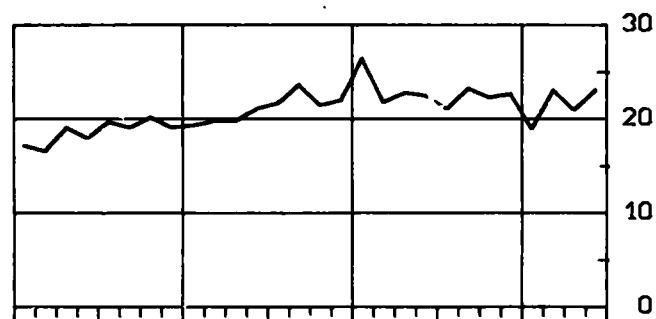
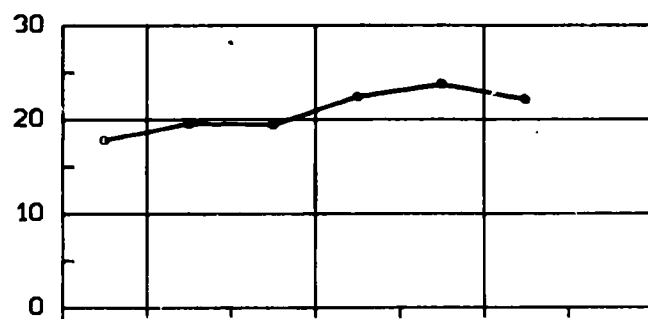

SONSTIGES BAULAND

(INDUSTRIELAND, LAND F. VERKEHRZWECKE U. FREIFLÄCHEN)

