

STATISTISCHES
BUNDESAMT
WIESBADEN

FACHSERIE **M**

PREISE LÖHNE WIRTSCHAFTSRECHNUNGEN

Reihe 5

Preise und Preisindices für Bauwerke und Bauland

II. Baulandpreise

2. Vierteljahr 1972



Bestellnummer: 310520 – 720302

VERLAG W. KOHLHAMMER, STUTTGART UND MAINZ

Erschienen im März 1973

Nachdruck - auch auszugsweise - nur mit Quellenangabe gestattet.

Preis: DM 2,--

Inhalt

Textteil	Seite
Erläuterungen	4
Tabellenteil	
1. Baulandpreise nach Baulandarten, Ländern bzw. Stadtstaaten und Gemeindegrößenklassen	7
2. Baulandpreise nach Baulandarten, Ländern und Baugebieten	12
3. Baulandpreise nach Baulandarten vom 3. Vierteljahr 1961 bis zur Gegenwart	16
Schaubild	18

Die Angaben beziehen sich auf das Bundesgebiet. Falls Berlin (West) nicht einbezogen ist, wird dies besonders vermerkt.

Zeichenerklärung

- O = unter 500 qm bzw. unter 500 DM
- = nichts vorhanden
- . = kein Nachweis vorhanden oder aus Gründen der Geheimhaltung nicht ausgewiesen, in der Gesamtsumme jedoch enthalten.

Schlüssel zu den Abkürzungen

- A = Zahl der Fälle
- B = Fläche in 1 000 qm
- C = Kaufsumme in 1 000 DM
- D = Durchschnittspreis je qm
- E = Niedrigster Preis je qm
- F = Höchster Preis je qm

Erläuterungen

A. Ergebnisse

Die Baulandpreisstatistik hat die Verkäufe von unbebauten Grundstücken zum Gegenstand, soweit sie in den Baugebieten der Gemeinden des Bundesgebietes liegen und Baulandeigenschaft besitzen.

Die Vierteljahresergebnisse sind hinsichtlich der Zahl der Abschlüsse, der veräußerten Flächen und der Kaufsumme summarische Zusammenfassungen, hinsichtlich der Quadratmeterpreise flächengewogene Durchschnitte. Kaufsummen und Durchschnittspreise schließen ggf. Beträge für die Grundstückser-schließung, Aufwuchs u. dgl. ein, nicht aber die Grunderwerbnebenkosten (Vermessungskosten, Mak-ler-, Notariats- und Gerichtsgebühren, Grunder-werb steuer u.a.).

Da sich der für einen Berichtszeitraum ausgewiese-ne Durchschnittspreis auf andere Grundstücke be-zieht als die entsprechenden Durchschnittspreise früherer Zeiträume (von den relativ wenigen Fäl-len wiederholt verkaufter Grundstücke abgesehen) lassen die Durchschnittspreise nicht die echte Preisentwicklung beim Bauland erkennen. Im Gegen-satz zu den eigentlichen Preisstatistiken des Statistischen Bundesamtes (Statistiken u.a. der Bauleistungs-, Erzeuger-, Großhandels-, Verbrauchen-preise) stellt die "Baulandpreisstatistik" in Wirklichkeit eine Statistik von durchschnittli-chen Verkaufswerten dar. Zur Vermeidung von Fehlinterpretationen wird auf die Berechnung und Veröffentlichung von prozentualen Veränderungen

verzichtet. Benutzer, die dennoch die Durch-schnittspreise verschiedener Berichtszeiträume vergleichen wollen, sollten vor allem bedenken, daß sich die Verkäufe in späteren Zeiträumen in stärkerem Maße auf weniger begehrte Grundstücke beziehen als die Verkäufe in früheren Zeiträumen.

Der nachstehenden Tabelle kann entnommen werden, daß im 2. Vj. 1972 (1. Vj. 1972) eine als Bauland ausgewiesene Gesamtfläche von 50,6 (44,8) km² mit einer Kaufsumme von 1,59 (1,34) Mrd. DM umge-setzt worden ist. Auf "Baureifes Land", an der Gesamtfläche mit 54,6 (53,8) % be-teiligt, entfie-len 67,4 (70,8) % der Kaufsumme. Dagegen lag bei "Rohbauland" und "Sonstigem Bauland" der Anteil der Kaufsumme mit 25,0 (23,5) % und 7,6 (5,7) % deut-lich unter den zugehörigen Flächenanteilen, die 33,1 (32,4) % bzw. 12,3 (13,8) % betragen haben.

Bemerkenswert ist auch die Beziehung zwischen Preis und Grundstücksgröße bei den verschiedenen Baulandarten. So wurde für "Baureifes Land" bei einer mittleren Grundstücksgröße von 1153 (1120) m² ein Durchschnittspreis von 38,80 (39,34) DM/m², für "Rohbauland" bei einer mittleren Grundstücks-größe von 2023 (2028) m² ein Durchschnittspreis von 23,66 (21,74) DM/m² und für "Sonstiges Bauland" bei einer mittleren Grundstücksgröße von 3099 (3463) m² ein Durchschnittspreis von 19,48 (12,27) DM/m² gezahlt.

Baulandveräußerungen im Bundesgebiet 2. Vj. 1972 nach ausgewählten Baulandarten, Gemeindegrößenkl.u.Baugebieten

Gemeindegrößen- klassen von ... bis unterEinwohner bzw. Baugebiete	Insgesamt				Baulandarten Baureifes Land			Rohbauland		Sonst. Bauland	
	Zahl der Fälle	Fläche in ha	Umsatz in Mio.DM	Preis ₂ je m ² in DM	Flächen- anteil in %	Umsatz- anteil in %	Preis ₂ je m ² in DM	Flächen- anteil in %	Umsatz- anteil in %	Preis ₂ je m ² in DM	Preis ₂ je m ² in DM
Insgesamt	34 214	5 055	1 588	31,41	54,6	67,4	38,80	33,1	25,0	23,66	19,48
bis unter 10 000	23 888	3 224	756	23,44	58,6	69,9	27,93	33,2	26,1	18,45	11,48
10 000 - 100 000	7 978	1 300	516	39,69	52,6	68,7	51,81	32,8	24,2	29,25	19,38
100 000 u.mehr	2 348	532	316	59,50	34,9	59,5	101,42	33,5	23,4	41,58	32,15
Wohngebiet	20 375	2 882	1 114	38,66	58,2	70,7	46,98	37,5	26,9	27,74	21,28
Gesch.-u.Wohng. ¹⁾	439	60	52	85,78	79,1	92,8	99,63	11,9	4,4	31,29	35,87
Dorfgebiet	12 737	1 753	434	24,75	57,1	66,9	28,98	32,2	27,8	21,38	12,31
Industriegebiet	663	360	91	25,23	9,0	14,2	40,08	6,5	8,4	32,49	23,10

1) Zusammenfassung aus "Geschäfts- mit Wohngebiet gemischt" und "Geschäftsgebiet"

B. Grundlagen

1. Rechtsgrundlage

Das Gesetz über die Preisstatistik vom 9. August 1958 (BGBl. I S. 605) sieht in § 2 Nr. 5 und § 7 die Erhebung von Preisen für Grundstücke vor. Die Erfassung der bebauten und der land- bzw. forstwirtschaftlich genutzten Grundstücke wurde zunächst zurückgestellt und mit der Erhebung der Kauffälle von unbebautem Bauland innerhalb der Baugebiete der Gemeinden durch die Statistischen Landesämter bei den auskunftspflichtigen Finanzämtern ab 3. Vierteljahr 1961 als Statistik der Baulandpreise begonnen.

2. Geschichtlicher Rückblick

Voraussetzung für den Beginn dieser Statistik war die Aufhebung der Preisbindung für unbebaute Grundstücke - sie bestand seit dem 26. November 1936 - mit Wirkung vom 29. Okt. 1960 durch das Bundesbaugesetz vom 23. Juni 1960 (BGBl. I S. 341).

Als Vorläuferin dieser Statistik können die in den Vierteljahresheften zur Statistik des Deutschen Reiches vom Statistischen Reichsamt veröffentlichten Ergebnisse über den Grundbesitzwechsel in etwa 50 Groß- und Mittelstädten für 1927 bis 1938 angesehen werden. Vgl. außerdem "Hamburg in Zahlen", Sonderheft 1, Jahrgang 1963, mit Baulandpreisen in Hamburg 1903 - 1937 und 1955 - 1962.

3. Erhebungsvorgang

Die Finanzämter erhalten durch die Veräußerungsanzeigen der Notare gem. § 2 der Durchführungsverordnung zum Grunderwerbsteuergesetz (GrEStDV) vom 30. März 1940 (RGBl. I S. 595) und durch eine beglaubigte Abschrift der Kaufverträge Kenntnis von allen notariell zu beurkundenden Grundstückskaufverträgen.

Die Grunderwerbsteuerebene des Finanzamtes teilt den Inhalt dieser Anzeigen ihrerseits durch Veräußerungsmittelungen der Bewertungsstelle des Finanzamtes mit, welche gem. § 43 Abs. 4 der DVO zum Bewertungsgesetz vom 5. Februar 1935 (RGBl. I S. 90) und § 166 Abs. 3 der RAO (Stand: 1. Mai 1962) eine Kaufpreissammlung führt. Diese Veräußerungsmittelungen der Grunderwerbsteuerebene bilden die formalen Unterlagen für die Baulandpreisstatistik.

Für jeden Kauffall muß von den Finanzämtern ein Erhebungsbogen mit bundeseinheitlichen Merkmalen ausgefüllt und an das betreffende Statistische Landesamt übersandt werden. Die Ausfüllung der Bogen erfolgt anhand der "Bodenwert-Richtlinien" - d.h. der Richtlinien für die Finanzämter zur Ermittlung der Bodenwerte, herausgegeben vom Bundesminister der Finanzen, Bonn 1957 - und anhand der Bauleitpläne, die dem Finanzamt gem. § 172 BBauG von den Gemeinden zur Verfügung gestellt werden.

In dieser Statistik wird nach folgenden Baulandarten unterschieden:

a) Baureifes Land

Zum baureifen Land gehören Grundstücke oder Grundstücksteile, die von der Gemeinde für die Bebauung vorgesehen sind, bei denen die baurechtlichen Voraussetzungen für die Bebauung vorliegen und deren Erschließungsgrad die sofortige Bebauung gestattet. Es liegt

im allgemeinen an endgültig oder vorläufig ausgebauten Straßen und ist in der Regel bereits in passende Bauparzellen eingeteilt. Es fallen hierunter in erster Linie Baulücken und der städtebautechnisch aufgeschlossene Grundbesitz, der mitunter nur eine geringe oder keine Bebauung zeigt. Auf die Größe des Grundstücks kommt es nicht an. Auch ein Trenngrundstück ist baureifes Land, wenn es durch Hinzunahme eines Nachbargrundstücks bebaut werden kann.

b) Rohbauland

Das Rohbauland ist im allgemeinen eine Vorstufe für die übrigen Arten der unbebauten Grundstücke, insbesondere für das baureife Land. Es nimmt bei fortschreitender Entwicklung je nach seinem späteren Verwendungszweck die Eigenschaft einer dieser Arten an. Als Rohbauland sind in der Regel größere, ungeschlossene Grundstücksflächen anzusehen, die die Eigenschaft als land- und forstwirtschaftliches Vermögen verloren haben, selbst wenn sie noch land- und forstwirtschaftlich genutzt werden. Dabei ist es gleichgültig, ob das Gelände parzelliert ist oder nicht.

c) Sonstiges Bauland

Zum sonstigen Bauland gehören Industrieland, Land für Verkehrszwecke und Freiflächen.

ca) Industrieland

Als Industrieland gelten unbebaute Grundstücke, die als Lager- und Arbeitsplätze bereits einem Gewerbe dienen oder zur Erweiterung eines Betriebes vorrätig gehalten werden, sowie Flächen, die nach der Verkehrsauffassung und den örtlichen Gegebenheiten Gelände für Industriezwecke sind oder dafür vorgesehen sind.

cb) Land für Verkehrszwecke

Land für Verkehrszwecke ist Gelände, das Straßen, Parkplätzen, Flugplätzen, Eisenbahnen und ähnlichen Zwecken dient oder dafür vorgesehen ist. Straßenland, das gewerblich genutzt wird (z.B. zur Aufstellung von Zeitungskiosken und Verkaufsständen usw.), soll wie baureifes Land behandelt werden. (RFH-Urteil vom 19. Januar 1939 - RStBl. 1939 S. 596).

cc) Freiflächen

Als Freiflächen gelten unbebaute Grundstücke, die als Gartenanlagen, Spielplätze, Erholungsplätze aus Gründen der Volksgesundheit oder Volkserholung dem öffentlichen Gebrauch dienen oder als solche ausgewiesen sind. Welche Flächen im einzelnen als Freiflächen ausgewiesen sind, ist bei der Gemeinde zu erfragen. Werden Flächen, die bisher zu einem land- und forstwirtschaftlichen Betrieb gehörten, als Freiflächen ausgewiesen, aber weiter land- und forstwirtschaftlich genutzt, so sind diese Flächen als land- und forstwirtschaftliches Vermögen anzusehen.

4. Umfang der Aufbereitung

Die Aufbereitung erfolgt vierteljährlich und jährlich. Da sich die Bearbeitung der einzelnen Kauffälle bei den Finanzämtern durch Rückfragen für die Einheitswertfeststellung stark verzögern kann, können die vierteljährlichen Zahlen nur als vorläufig angesehen werden, während die Jahreszahlen durch die in ihnen enthaltenen Nachmeldungen praktisch das Ergebnis einer Totalerhebung sind.

5. Methodische Grundlagen

Die Methode dieser Statistik wurde in "Wirtschaft und Statistik" 1962/8 und 11 dargestellt und in den beiden Heften der Fachserie M, Reihe 5/II, - Vj 3/61 - Vj 2/62 sowie - Vj 3 u. 4/62 wiederholt.
Bis 1964 enthalten die Hefte:

Anzahl der Fälle, Flächen in 1000 qm sowie flächengewogene Durchschnittspreise nach verschiedenen Gliederungsmerkmalen.

Ab 1965 werden auch noch die Kaufsummen in 1000 DM für die aufgeführten fünf Baulandarten veröffentlicht.

Die Vierteljahreshefte gliedern sich in:

Textteil

- Erläuterungen
- A. Ergebnisse
- B. Grundlagen

Tabellenteil

1. Baulandpreise nach Baulandarten, Ländern bzw. Stadtstaaten und Gemeindegrößenklassen
2. Baulandpreise nach Baulandarten, Ländern und Baugebieten
3. Baulandpreise nach Baulandarten vom 3. Vierteljahr 1961 bis zur Gegenwart

Schaubild

Die Jahreshefte gliedern sich in:

Textteil

- Erläuterungen
- A. Ergebnisse
- B. Grundlagen

Verzeichnis der in Tabelle 3 aufgeführten ausgewählten kreisfreien Städte nach Ländern in alphabetischer Reihenfolge

Tabellenteil

1. Baulandpreise nach Baulandarten, Baugebieten und Gemeindegrößenklassen
2. Baulandpreise nach Baulandarten, Ländern und Baugebieten
3. Baulandpreise nach Baulandarten, ausgewählten kreisfreien Städten sowie nach Baugebieten
4. Baulandpreise nach Baulandarten, Gemeinde- und Grundstücksgrößenklassen
5. Baulandpreise nach Baulandarten, Veräußerern und Erwerbern
6. Baulandpreise nach Baulandarten, Gemeindegrößenklassen und Verwandtschaftsverhältnissen
7. Baulandpreise nach Baulandarten, Gemeindegrößenklassen und Preisgruppen

Schaubild

6. Bezug der Vierteljahres- und Jahreshefte

Die Ergebnisse der Statistik der Baulandpreise erscheinen vierteljährlich vom 3. Vierteljahr 1961 an und jährlich ab 1962 in den Heften der Fachserie M, Reihe 5, II. Baulandpreise. Diese Hefte können vom Verlag W. Kohlhammer GmbH, Abteilung Veröffentlichungen des Statistischen Bundesamtes, 65 Mainz 42, Philipp-Reis-Str. 3, Postfach 120 oder über den Buchhandel bezogen werden.

1. BAULANDPREISE NACH BAULANDARTEN, LAENDERN BZW. STADTSTAATEN UND GEMEINDEGROESSENKLASSEN

BAU- LAND ARTEN INS- GESAMT	BAU- REIFES LAND	ROH- BAU- LAND	SONST. BAULAND ZUSAMMEN	INDU- STRIE- LAND	LAND FUEH- VER- KEHRS- ZWECKE	FREI- FLAE- CHEN	BAU- LAND- ARTEN INS- GESAMT	BAU- REIFES LAND	ROH- BAU- LAND	SONST. BAULAND ZUSAMMEN	INDU- STRIE- LAND	LAND FUEH- VER- KEHRS- ZWECKE	FREI- FLAE- CHEN
BUNDESGBEIT													
GEMEINDEN UNTER 2 000 EINWOHNERN						GEMEINDEN MIT 50 000 BIS UNTER 100 000 EINWOHNERN							
A 11121	7970	2786	365	51	256	58 A	1311	938	243	130	52	69	9
B 14238	8591	4808	840	284	480	76 B	2767	1262	1011	493	380	93	19
C 230532	153314	71794	5423	2863	1967	593 C	111062	71510	29864	9688	6501	2671	516
D 16,19	17,85	14,93	6,46	10,06	4,10	7,85 D	40,14	56,65	29,53	19,65	17,09	28,62	26,62
E 0,40	1,00	0,47	0,40	1,00	0,40	0,46 E	1,00	3,85	1,00	3,00	3,00	6,00	18,00
F 316,67	316,67	133,64	61,80	61,80	44,65	53,36 F	792,31	792,31	180,00	360,00	100,00	360,00	36,00
GEMEINDEN MIT 2 000 BIS UNTER 5 000 EINWOHNERN						GEMEINDEN MIT 100 000 BIS UNTER 200 000 EINWOHNERN							
A 7566	5340	1907	319	121	169	29 A	1227	715	321	191	24	104	63
B 9931	5903	3231	797	467	249	81 B	1772	810	708	254	125	43	86
C 271841	196353	66438	9050	5875	2272	903 C	104522	58542	36502	9478	4993	1908	2577
D 27,37	33,26	20,56	11,35	12,57	9,13	11,18 D	58,99	72,30	51,54	37,34	40,09	43,92	30,02
E 0,70	0,88	0,80	0,70	1,50	0,70	30,00 E	1,24	5,79	1,24	2,70	2,70	2,70	5,25
F 531,03	531,03	301,44	85,00	58,15	85,00	30,00 F	600,00	600,00	150,00	160,00	104,77	160,00	60,00
GEMEINDEN MIT 5 000 BIS UNTER 10 000 EINWOHNERN						GEMEINDEN MIT 200 000 BIS UNTER 500 000 EINWOHNERN							
A 5201	3557	1270	374	94	252	28 A	328	221	55	52	28	21	3
B 8067	4400	2664	1003	603	313	86 B	843	365	315	164	139	25	1
C 253303	178192	59266	15845	10163	4896	786 C	55391	35557	8834	10960	10624	304	32
D 31,40	40,50	22,24	15,80	16,84	15,64	9,12 D	65,67	97,65	28,07	66,73	76,55	12,40	34,38
E 0,50	1,50	1,00	0,50	2,00	0,50	0,93 E	2,17	6,05	6,12	2,17	8,00	2,17	10,00
F 394,74	394,74	244,00	270,00	104,44	149,71	270,00 F	595,97	595,97	110,00	150,00	150,00	70,00	50,00
GEMEINDEN MIT 10 000 BIS UNTER 20 000 EINWOHNERN						GEMEINDEN MIT 500 000 UND MEHR EINWOHNERN							
A 3956	2795	909	252	82	159	11 A	793	523	137	133	36	92	5
B 6131	3418	1922	791	620	162	8 B	2700	680	760	1260	309	863	87
C 213069	150156	52695	10219	8461	1581	176 C	156335	94010	28802	33524	13208	18506	1810
D 34,76	43,93	27,42	12,92	13,64	9,76	21,11 D	57,90	138,21	37,90	26,61	42,71	21,44	20,71
E 0,99	1,00	0,99	1,00	1,20	1,00	5,00 E	5,00	5,00	7,07	5,00	15,00	5,00	16,81
F 496,67	496,67	304,66	250,00	250,00	75,00	50,00 F	4093,57	4093,57	417,36	400,00	322,15	400,00	125,00
GEMEINDEN MIT 20 000 BIS UNTER 50 000 EINWOHNERN						INSGESAMT							
A 2711	1874	648	189	70	112	7 A	34214	23933	8276	2005	558	1234	213
B 4105	2167	1327	612	496	77	38 B	50554	27595	16746	6213	3425	2306	482
C 191992	133105	42053	16834	14821	1533	480 C	1588048	1070779	396248	121020	77508	35640	7872
D 46,77	61,43	31,69	27,52	29,86	19,79	12,61 D	31,41	38,80	23,66	19,48	22,63	15,45	16,32
E 0,25	1,00	1,81	0,25	1,07	1,85	0,25 E	0,25	0,88	0,47	0,25	1,00	0,40	0,25
F 800,00	800,00	210,00	261,46	261,46	120,00	18,18 F	4093,57	4093,57	417,36	400,00	322,15	400,00	270,00
SCHLESWIG-HOLSTEIN													
GEMEINDEN UNTER 2 000 EINWOHNERN						GEMEINDEN MIT 50 000 BIS UNTER 100 000 EINWOHNERN							
A 865	693	151	21	-	21	- A	38	26	12	-	-	-	-
B 1724	993	710	22	-	22	- B	209	43	167	-	-	-	-
C 26281	14948	11248	85	-	85	- C	3654	1849	1805	-	-	-	-
D 15,24	15,06	15,85	3,87	-	3,87	- D	17,46	43,39	10,83	-	-	-	-
E 0,75	1,00	1,20	0,75	-	0,75	- E	1,00	17,39	1,00	-	-	-	-
F 90,00	90,00	41,16	10,00	-	10,00	- F	90,00	90,00	52,00	-	-	-	-
GEMEINDEN MIT 2 000 BIS UNTER 5 000 EINWOHNERN						GEMEINDEN MIT 100 000 BIS UNTER 200 000 EINWOHNERN							
A 295	249	46	-	-	-	- A	-	-	-	-	-	-	-
B 577	339	237	-	-	-	- B	-	-	-	-	-	-	-
C 14820	10956	3864	-	-	-	- C	-	-	-	-	-	-	-
D 25,69	32,27	16,28	-	-	-	- D	-	-	-	-	-	-	-
E 1,00	4,00	1,00	-	-	-	- E	-	-	-	-	-	-	-
F 270,00	270,00	65,00	-	-	-	- F	-	-	-	-	-	-	-
GEMEINDEN MIT 5 000 BIS UNTER 10 000 EINWOHNERN						GEMEINDEN MIT 200 000 BIS UNTER 500 000 EINWOHNERN							
A 218	163	54	1	-	-	1 A	55	32	14	9	5	2	2
B 418	213	205	0	-	-	0 B	115	45	50	21	13	8	0
C 10818	9199	1618	.	-	-	. C	4676	2528	1788	360	310	46	4
D 25,87	43,12	7,90	.	-	-	. D	40,55	56,20	35,97	17,47	24,48	6,10	10,67
E 2,10	3,00	2,10	.	-	-	. E	2,17	15,00	14,70	2,17	8,00	2,17	10,00
F 120,00	120,00	30,00	.	-	-	. F	154,89	154,89	40,55	39,40	30,00	39,40	15,00
GEMEINDEN MIT 10 000 BIS UNTER 20 000 EINWOHNERN						GEMEINDEN MIT 500 000 UND MEHR EINWOHNERN							
A 155	140	14	1	-	1	- A	-	-	-	-	-	-	-
B 345	185	160	0	-	0	- B	-	-	-	-	-	-	-
C 11158	6467	4690	.	-	.	- C	-	-	-	-	-	-	-
D 32,31	34,87	29,35	.	-	.	- D	-	-	-	-	-	-	-
E 6,28	6,28	8,12	.	-	.	- E	-	-	-	-	-	-	-
F 119,76	119,76	70,00	.	-	.	- F	-	-	-	-	-	-	-
GEMEINDEN MIT 20 000 BIS UNTER 50 000 EINWOHNERN						INSGESAMT							
A 88	76	9	3	-	3	- A	1714	1379	300	35	5	27	3
B 152	75	77	0	-	0	- B	3541	1894	1604	43	13	30	0
C 5009	3458	1549	3	-	3	- C	76417	49405	26561	451	310	136	5
D 32,95	45,99	20,24	7,95	-	7,95	- D	21,58	26,09	16,56	10,45	24,48	4,53	11,39
E 6,00	10,00	6,50	6,00	-	6,00	- E	0,75	1,00	1,00	0,75	8,00	0,75	10,00
F 223,02	223,02	44,21	10,00	-	10,00	- F	270,00	270,00	70,00	39,40	30,00	39,40	15,00

1. BAULANDPREISE NACH BAULANDARTEN, LAENDERN BZW. STADTSTAATEN UND GEMEINDEGROESSENKLASSEN

BAU- LAND ARTEN INS- GESAMT	BAU- REIFES LAND	ROH- BAU- LAND	SONST. BAULAND ZUSAMMEN	INDU- STRIE- LAND	LAND FUER VER- KEHRS- ZWECKE	FREI- FLAE- CHEN	BAU- LAND- ARTEN INS- GESAMT	BAU- REIFES LAND	ROH- BAU- LAND	SONST. BAULAND ZUSAMMEN	INDU- STRIE- LAND	LAND FUER VER- KEHRS- ZWECKE	FREI- FLAE- CHEN
NIEDERSACHSEN													
GEMEINDEN UNTER 2 000 EINWOHNERN						GEMEINDEN MIT 50 000 BIS UNTER 100 000 EINWOHNERN							
A 1806	1618	140	48	4	40	4 A	75	68	4	3	1	2	-
B 2414	1985	308	120	28	75	17 B	116	100	11	6	5	0	-
C 29337	25919	2961	457	150	255	52 C	3476	3257	130	89	.	17	-
D 12,16	13,06	9,61	3,81	5,44	3,38	3,05 D	29,88	32,49	12,38	16,05	.	42,39	-
E 0,40	1,40	1,50	0,40	2,16	0,40	1,41 E	8,83	10,00	8,83	14,00	.	14,00	-
F 100,00	100,00	61,60	25,00	17,69	25,00	10,50 F	125,00	125,00	18,53	55,00	.	55,00	-
GEMEINDEN MIT 2 000 BIS UNTER 5 000 EINWOHNERN						GEMEINDEN MIT 100 000 BIS UNTER 200 000 EINWOHNERN							
A 780	670	77	33	8	22	3 A	150	131	10	9	1	7	1
B 1152	881	150	121	88	31	3 B	225	181	30	14	1	11	2
C 21216	18448	1869	899	794	90	15 C	8601	6980	1465	156	.	34	.
D 18,41	20,95	12,42	7,40	9,03	2,92	5,41 D	38,21	38,58	48,59	11,13	.	3,12	.
E 1,20	2,61	3,00	1,20	3,25	1,20	4,07 E	2,70	5,79	15,00	2,70	.	2,70	.
F 350,00	350,00	42,03	25,00	13,25	25,00	5,96 F	146,00	146,00	80,00	104,77	.	30,00	.
GEMEINDEN MIT 5 000 BIS UNTER 10 000 EINWOHNERN						GEMEINDEN MIT 200 000 BIS UNTER 500 000 EINWOHNERN							
A 442	358	72	12	6	6	- A	1	1	-	-	-	-	-
B 682	576	80	27	22	5	- B	0	0	-	-	-	-	-
C 11781	10352	1181	247	210	37	- C	.	.	-	-	-	-	-
D 17,26	17,98	14,81	9,16	9,39	8,05	- D	.	.	-	-	-	-	-
E 2,00	2,00	3,89	2,00	3,00	2,00	- E	.	.	-	-	-	-	-
F 155,57	155,57	54,94	31,09	23,00	31,09	- F	.	.	-	-	-	-	-
GEMEINDEN MIT 10 000 BIS UNTER 20 000 EINWOHNERN						GEMEINDEN MIT 500 000 UND MEHR EINWOHNERN							
A 473	362	81	30	2	25	3 A	13	10	-	3	2	1	-
B 592	404	122	66	13	52	1 B	107	32	-	75	75	0	-
C 11352	8888	1896	568	181	372	16 C	7966	3669	-	4297	4293	.	-
D 19,17	22,02	15,49	8,57	13,94	7,17	10,55 D	74,50	114,17	-	57,45	57,51	.	-
E 1,00	1,00	3,00	1,53	10,00	1,53	5,00 E	25,00	38,70	-	25,00	35,00	.	-
F 94,93	94,93	68,00	65,00	15,00	65,00	11,09 F	177,88	177,88	-	60,00	60,00	.	-
GEMEINDEN MIT 20 000 BIS UNTER 50 000 EINWOHNERN						INSGESAMT							
A 162	127	16	19	3	14	2 A	3902	3345	400	157	27	117	13
B 165	132	18	15	9	3	3 B	5454	4290	719	444	241	177	27
C 4077	3559	377	141	82	40	19 C	97810	81076	9880	6854	5873	848	133
D 24,77	27,02	21,56	9,16	9,20	13,16	5,53 D	17,93	18,90	13,74	15,42	24,42	4,79	4,96
E 1,85	7,63	10,00	1,85	3,21	1,85	4,66 E	0,40	1,00	1,50	0,40	2,16	0,40	1,41
F 105,42	105,42	30,00	30,00	19,97	30,00	9,50 F	350,00	350,00	80,00	104,77	104,77	65,00	14,77
NORDRHEIN-WESTFALEN													
GEMEINDEN UNTER 2 000 EINWOHNERN						GEMEINDEN MIT 50 000 BIS UNTER 100 000 EINWOHNERN							
A 415	275	121	19	2	17	- A	543	395	84	64	28	36	-
B 628	250	196	181	9	172	- B	1351	605	425	321	247	74	-
C 6471	3567	2250	653	123	530	- C	45913	28766	10842	6305	4246	2059	-
D 10,31	14,25	11,48	3,60	13,67	3,07	- D	34,00	47,58	25,54	19,62	17,18	27,72	-
E 1,00	2,13	1,00	3,00	13,25	3,00	- E	2,00	6,00	2,00	6,00	6,01	6,00	-
F 100,00	100,00	36,78	14,00	14,00	4,58	- F	414,51	414,51	60,00	360,00	100,00	360,00	-
GEMEINDEN MIT 2 000 BIS UNTER 5 000 EINWOHNERN						GEMEINDEN MIT 100 000 BIS UNTER 200 000 EINWOHNERN							
A 520	309	179	32	9	20	3 A	315	268	29	18	5	11	2
B 625	289	225	112	43	20	49 B	454	301	83	70	60	6	4
C 14730	9259	3809	1662	1006	178	478 C	28509	22169	2600	3740	3235	401	105
D 23,55	32,07	16,92	14,90	23,64	8,70	9,84 D	62,78	73,74	31,27	53,19	53,55	63,67	29,02
E 1,80	4,00	2,90	1,80	6,00	1,80	8,00 E	1,24	9,86	1,24	5,25	27,10	7,49	5,25
F 141,62	141,62	50,00	45,00	45,00	37,00	14,87 F	527,43	527,43	70,00	121,69	61,00	121,69	55,00
GEMEINDEN MIT 5 000 BIS UNTER 10 000 EINWOHNERN						GEMEINDEN MIT 200 000 BIS UNTER 500 000 EINWOHNERN							
A 821	469	294	58	17	37	4 A	170	126	15	29	15	13	1
B 1686	725	807	155	118	34	4 B	458	177	218	63	51	11	1
C 45086	32213	11491	1382	1180	169	32 C	20350	13724	4787	1839	1708	102	.
D 26,74	44,45	14,25	8,92	10,02	5,02	9,24 D	44,47	77,68	21,96	29,20	33,52	8,90	.
E 1,00	1,50	1,00	2,00	2,00	2,45	7,00 E	4,00	6,05	6,12	4,00	20,00	4,00	.
F 190,27	190,27	67,61	40,00	40,00	30,00	10,00 F	595,97	595,97	74,63	57,34	57,34	35,00	.
GEMEINDEN MIT 10 000 BIS UNTER 20 000 EINWOHNERN						GEMEINDEN MIT 500 000 UND MEHR EINWOHNERN							
A 961	616	282	63	20	42	1 A	201	125	24	52	19	31	2
B 1806	775	612	420	387	30	3 B	991	152	464	375	141	153	81
C 46608	30704	11926	3978	3441	503	. C	32949	13142	9250	10557	5834	3105	1618
D 25,81	39,64	19,50	9,47	8,88	16,97	. D	33,24	86,41	19,92	28,16	41,43	20,26	20,02
E 0,99	2,00	0,99	1,50	3,53	1,50	. E	5,00	5,00	7,07	15,00	15,00	15,00	20,00
F 180,00	180,00	75,00	102,41	102,41	52,46	. F	700,00	700,00	133,10	322,15	322,15	130,00	22,54
GEMEINDEN MIT 20 000 BIS UNTER 50 000 EINWOHNERN						INSGESAMT							
A 1024	695	271	58	19	37	2 A	4970	3278	1299	393	134	244	15
B 1760	879	553	328	278	27	23 B	9759	4152	3582	2026	1334	528	163
C 73583	55185	13006	5392	4711	321	360 C	314198	208730	69961	35507	25485	7368	2654
D 41,81	62,77	23,54	16,43	16,93	12,04	15,49 D	32,20	50,28	19,53	17,53	19,10	13,95	16,28
E 2,50	4,00	3,57	2,50	6,00	2,50	12,00 E	0,99	1,50	0,99	1,50	2,00	1,50	5,25
F 639,85	639,85	89,97	100,00	50,13	100,00	18,18 F	700,00	700,00	133,10	360,00	322,15	360,00	55,00

1. BAULANDPREISE NACH BAULANDARTEN, LAENDERN BZW. STADTSTAATEN UND GEMEINDEGROESSENKLASSEN

BAU- LAND ARTEN INS- GESAMT	BAU- REIFES LAND	ROH- BAU- LAND	SONST. BAULAND ZUSAMMEN	INDU- STRIE- LAND	LAND FUEH- VER- KEHRS- ZWECKE	FREI- FLAE- CHEN	BAU- LAND- ARTEN INS- GESAMT	BAU- REIFES LAND	ROH- BAU- LAND	SONST. BAULAND ZUSAMMEN	INDU- STRIE- LAND	LAND FUEH- VER- KEHRS- ZWECKE	FREI- FLAE- CHEN
HESSEN													
GEMEINDEN UNTER 2 000 EINWOHNERN							GEMEINDEN MIT 50 000 BIS UNTER 100 000 EINWOHNERN						
A 476	354	105	17	1	16	- A 23	13	9	1	1	-	-	-
B 445	350	90	5	1	4	- B 25	10	13	2	2	-	-	-
C 6841	5285	1514	42	.	34	- C 969	566	338	.	.	-	-	-
D 15,36	15,09	16,75	8,84	.	9,35	- D 38,55	57,60	25,73	.	.	-	-	-
E 1,00	1,00	2,00	5,00	.	5,00	- E 4,59	30,00	4,59	.	.	-	-	-
F 113,45	113,45	79,43	15,00	.	15,00	- F 160,00	160,00	45,00	.	.	-	-	-
GEMEINDEN MIT 2 000 BIS UNTER 5 000 EINWOHNERN							GEMEINDEN MIT 100 000 BIS UNTER 200 000 EINWOHNERN						
A 612	489	92	31	13	16	2 A 33	29	4	-	-	-	-	-
B 709	450	195	65	44	19	1 B 28	23	5	-	-	-	-	-
C 19675	12996	5978	702	523	168	12 C 2568	2131	436	-	-	-	-	-
D 27,75	28,90	30,71	10,84	11,75	8,67	12,54 D 92,20	93,01	88,43	-	-	-	-	-
E 0,80	1,40	0,80	2,64	4,00	2,64	3,00 E 15,00	25,00	15,00	-	-	-	-	-
F 219,22	219,22	120,00	49,88	32,00	49,88	30,00 F 357,14	357,14	139,86	-	-	-	-	-
GEMEINDEN MIT 5 000 BIS UNTER 10 000 EINWOHNERN							GEMEINDEN MIT 200 000 BIS UNTER 500 000 EINWOHNERN						
A 423	318	83	22	8	14	- A 21	12	5	4	-	4	-	-
B 602	276	293	33	23	9	- B 19	13	2	4	-	4	-	-
C 18419	9025	8981	412	340	72	- C 1451	1252	125	35	-	35	-	-
D 30,60	32,74	30,61	12,55	14,51	7,66	- D 76,15	99,08	54,84	9,25	-	9,25	-	-
E 0,50	3,00	4,00	0,50	7,20	0,50	- E 8,00	15,00	30,00	8,00	-	8,00	-	-
F 291,14	291,14	120,00	100,00	28,00	100,00	- F 270,00	270,00	60,00	50,00	-	50,00	-	-
GEMEINDEN MIT 10 000 BIS UNTER 20 000 EINWOHNERN							GEMEINDEN MIT 500 000 UND MEHR EINWOHNERN						
A 445	311	115	19	13	4	2 A 15	9	1	5	3	2	-	-
B 584	310	215	55	52	2	0 B 23	16	0	7	7	0	-	-
C 19884	13038	5968	877	852	15	11 C 6958	6528	.	415	412	7	-	-
D 34,04	42,09	27,19	16,02	16,24	7,00	46,66 D 307,69	419,88	.	60,74	60,00	197,30	-	-
E 2,74	3,00	4,34	2,74	5,00	2,74	45,00 E 55,00	55,00	.	60,00	60,00	100,00	-	-
F 205,00	202,23	205,00	50,00	45,00	40,00	50,00 F 540,00	540,00	.	400,00	60,00	400,00	-	-
GEMEINDEN MIT 20 000 BIS UNTER 50 000 EINWOHNERN							INSGESAMT						
A 170	134	25	11	6	5	- A 2218	1669	439	110	45	61	4	-
B 224	155	57	12	11	1	- B 2659	1601	876	182	141	39	1	-
C 15095	12653	1761	681	649	32	- C 91860	63515	25112	3233	2848	362	23	-
D 67,49	81,73	30,79	58,40	59,04	47,66	- D 34,55	39,66	28,68	17,80	20,13	9,30	19,33	-
E 5,00	7,00	5,00	45,00	48,00	45,00	- E 0,50	1,00	0,80	0,50	4,00	0,50	3,00	-
F 380,00	380,00	140,00	65,00	65,00	60,00	- F 540,00	540,00	205,00	400,00	65,00	400,00	50,00	-
RHEINLAND-PFALZ													
GEMEINDEN UNTER 2 000 EINWOHNERN							GEMEINDEN MIT 50 000 BIS UNTER 100 000 EINWOHNERN						
A 1653	1075	459	119	12	60	47 A 191	130	37	24	8	9	7	-
B 1738	931	677	129	51	29	49 B 247	126	34	86	71	5	11	-
C 23574	11882	11119	572	214	134	225 C 8880	6850	1082	948	473	111	364	-
D 13,57	12,76	16,41	4,44	4,17	4,62	4,60 D 36,00	54,38	31,62	10,97	6,71	23,88	32,39	-
E 0,46	1,00	0,47	0,46	1,00	0,75	0,46 E 2,27	3,85	2,27	3,00	3,00	7,00	22,00	-
F 113,16	113,16	46,84	53,36	12,00	44,65	53,36 F 183,62	183,62	60,22	60,00	31,22	60,00	36,00	-
GEMEINDEN MIT 2 000 BIS UNTER 5 000 EINWOHNERN							GEMEINDEN MIT 100 000 BIS UNTER 200 000 EINWOHNERN						
A 660	477	147	36	18	3	15 A 564	180	247	137	14	66	57	-
B 805	424	302	79	60	1	18 B 812	176	496	140	43	21	76	-
C 15616	9537	5531	548	356	10	182 C 42017	11033	26575	4410	1089	987	2333	-
D 19,40	22,49	18,29	6,97	5,95	8,00	10,34 D 51,74	62,56	53,62	31,47	25,44	46,65	30,63	-
E 1,00	2,47	1,00	2,00	2,00	6,00	3,00 E 2,70	15,88	3,23	2,70	2,70	3,08	60,00	-
F 84,34	84,34	70,94	30,00	14,03	10,00	30,00 F 600,00	600,00	150,00	105,00	80,00	105,00	60,00	-
GEMEINDEN MIT 5 000 BIS UNTER 10 000 EINWOHNERN							GEMEINDEN MIT 200 000 BIS UNTER 500 000 EINWOHNERN						
A 683	430	127	126	27	85	14 A -	-	-	-	-	-	-	-
B 1070	582	155	332	267	34	31 B -	-	-	-	-	-	-	-
C 28113	21406	3656	3052	2299	433	320 C -	-	-	-	-	-	-	-
D 26,28	36,75	23,56	9,19	8,61	12,70	10,25 D -	-	-	-	-	-	-	-
E 1,00	4,00	1,00	1,34	3,31	1,39	1,34 E -	-	-	-	-	-	-	-
F 148,51	148,51	123,97	100,00	100,00	55,00	70,00 F -	-	-	-	-	-	-	-
GEMEINDEN MIT 10 000 BIS UNTER 20 000 EINWOHNERN							GEMEINDEN MIT 500 000 UND MEHR EINWOHNERN						
A 248	163	65	20	6	12	2 A -	-	-	-	-	-	-	-
B 289	167	84	38	28	7	2 B -	-	-	-	-	-	-	-
C 8175	5677	2001	498	351	107	40 C -	-	-	-	-	-	-	-
D 28,29	33,94	23,77	13,27	12,63	14,41	17,37 D -	-	-	-	-	-	-	-
E 2,00	6,06	3,53	2,00	5,00	2,00	12,78 E -	-	-	-	-	-	-	-
F 115,35	115,35	70,00	50,00	25,00	50,00	19,23 F -	-	-	-	-	-	-	-
GEMEINDEN MIT 20 000 BIS UNTER 50 000 EINWOHNERN							INSGESAMT						
A 282	198	63	21	7	13	1 A 4281	2653	1145	483	92	248	143	-
B 271	147	73	51	42	5	4 B 5231	2554	1822	855	561	103	191	-
C 7413	5332	1522	559	513	46	133789 C 71716	51486	10588	5295	1827	3465	-	-
D 27,37	36,29	20,84	10,98	12,25	8,72	10,25 D 25,57	28,08	28,26	12,38	9,44	17,78	18,12	-
E 0,25	3,05	3,00	0,25	4,00	2,10	0,25 E 1,00	0,47	0,25	0,25	1,00	0,75	0,25	-
F 241,19	241,19	55,00	40,00	33,50	40,00	0,25 F 600,00	600,00	150,00	105,00	100,00	105,00	70,00	-

1. BAULANDPREISE NACH BAULANDARTEN, LAENDERN BZW. STADTSTAATEN UND GEMEINDEGROESSENKLASSEN

BAU- LAND- ARTEN INS- GESAMT	BAU- REIFES LAND	ROH- BAU- LAND	SONST. BAULAND ZUSAMMEN	INDU- STRIE- LAND	LAND FUER VER- KEHRS- ZWECKE	FREI- FLAE- CHEN	BAU- LAND- ARTEN INS- GESAMT	BAU- REIFES LAND	ROH- BAU- LAND	SONST. BAULAND ZUSAMMEN	INDU- STRIE- LAND	LAND FUER VER- KEHRS- ZWECKE	FREI- FLAE- CHEN
BADEN-WUERTEMBERG													
GEMEINDEN UNTER 2 000 EINWOHNERN							GEMEINDEN MIT 50 000 BIS UNTER 100 000 EINWOHNERN						
A 2624	1930	667	27	16	8	3 A 206	129	65	12	3	9	-	-
B 3148	1978	1089	82	73	7	2 B 416	160	232	25	15	10	-	-
C 66601	46671	18559	1372	1294	68	10 C 26607	14893	10813	901	505	397	-	-
D 21,16	23,60	17,05	16,82	17,84	9,14	6,27 D 63,93	93,24	46,67	36,37	34,76	38,64	-	-
E 2,00	2,00	2,00	3,50	3,50	5,00	5,00 E 12,00	13,00	14,32	12,00	18,00	12,00	-	-
F 316,67	316,67	116,36	61,80	61,80	11,00	17,00 F 792,31	792,31	180,00	91,64	80,00	91,64	-	-
GEMEINDEN MIT 2 000 BIS UNTER 5 000 EINWOHNERN							GEMEINDEN MIT 100 000 BIS UNTER 200 000 EINWOHNERN						
A 2423	1748	618	57	38	16	3 A 84	43	22	19	1	15	3	-
B 2826	1759	960	107	91	14	2 B 74	36	31	8	0	4	4	-
C 94517	67482	25174	1860	1622	211	27 C 8540	6132	1880	528	.	409	107	-
D 33,44	38,37	26,22	17,33	17,74	14,72	17,23 D 115,85	172,72	61,54	68,85	.	112,74	27,30	-
E 1,70	2,00	1,70	2,00	5,00	2,00	12,00 E 20,00	55,00	25,00	20,00	.	65,00	20,00	-
F 350,00	350,00	301,44	58,15	58,15	30,00	20,51 F 248,02	248,02	113,31	160,00	.	160,00	55,00	-
GEMEINDEN MIT 5 000 BIS UNTER 10 000 EINWOHNERN							GEMEINDEN MIT 200 000 BIS UNTER 500 000 EINWOHNERN						
A 1356	947	377	32	12	18	2 A 49	29	18	2	2	-	-	-
B 1841	1051	672	119	97	21	1 B 69	38	20	11	11	-	-	-
C 85403	56493	24222	4688	4350	328	10 C 6161	4369	1327	465	465	-	-	-
D 46,39	53,77	36,06	39,53	44,93	15,61	13,16 D 89,49	115,10	67,04	41,93	41,93	-	-	-
E 2,00	3,00	2,00	3,95	4,32	3,95	10,00 E 19,72	44,99	19,72	40,00	40,00	-	-	-
F 394,74	394,74	244,00	91,95	91,95	50,00	15,00 F 350,00	350,00	110,00	50,00	50,00	-	-	-
GEMEINDEN MIT 10 000 BIS UNTER 20 000 EINWOHNERN							GEMEINDEN MIT 500 000 UND MEHR EINWOHNERN						
A 869	636	208	25	15	8	2 A 75	30	42	3	-	1	2	-
B 1179	687	417	75	66	7	2 B 92	22	63	7	-	1	6	-
C 59845	40513	17325	2008	1864	68	76 C 17524	7034	10246	244	-	.	144	-
D 50,76	59,00	41,52	26,73	28,16	9,22	50,00 D 190,64	317,90	163,26	34,67	-	.	23,16	-
E 3,00	3,55	3,00	3,08	5,00	3,08	50,00 E 12,00	23,73	12,00	16,81	-	.	16,81	-
F 496,67	496,67	304,66	60,35	60,35	60,00	50,00 F 4093,57	4093,57	417,36	121,80	-	.	30,00	-
GEMEINDEN MIT 20 000 BIS UNTER 50 000 EINWOHNERN							INSGESAMT						
A 448	290	132	26	17	8	1 A 8134	5782	2149	203	104	83	16	-
B 729	323	318	88	70	18	0 B 10374	6052	3800	522	423	83	16	-
C 48632	26402	14920	7310	7016	293	. C 413831	269989	124466	19376	17127	1874	375	-
D 66,73	81,83	46,96	82,66	99,86	16,16	. D 39,89	44,62	32,75	37,15	40,50	22,56	23,96	-
E 1,81	5,88	1,81	8,00	8,00	8,00	. E 1,70	2,00	1,70	2,00	3,50	2,00	5,00	-
F 335,23	335,23	210,00	261,46	261,46	45,00	. F 4093,57	4093,57	417,36	261,46	261,46	160,00	55,00	-
BAYERN													
GEMEINDEN UNTER 2 000 EINWOHNERN							GEMEINDEN MIT 50 000 BIS UNTER 100 000 EINWOHNERN						
A 3159	1923	1126	110	12	94	4 A 235	177	32	26	11	13	2	-
B 4006	2008	1709	289	111	170	8 B 403	219	131	53	41	4	8	-
C 70258	44205	24046	2008	841	860	307 C 21562	15329	4854	1379	1140	88	151	-
D 17,54	22,02	14,07	6,94	7,56	5,06	37,41 D 53,54	69,90	37,15	26,15	27,89	23,45	18,64	-
E 0,50	1,00	0,50	0,59	1,00	0,59	15,00 E 3,75	11,74	3,75	10,00	10,71	10,00	18,00	-
F 200,00	200,00	133,64	50,00	33,00	35,00	50,00 F 275,17	275,17	100,00	130,00	60,00	130,00	21,98	-
GEMEINDEN MIT 2 000 BIS UNTER 5 000 EINWOHNERN							GEMEINDEN MIT 100 000 BIS UNTER 200 000 EINWOHNERN						
A 2144	1284	736	124	32	89	3 A 52	41	6	5	3	2	-	-
B 3109	1668	1141	300	131	160	9 B 146	65	59	21	20	1	-	-
C 89216	65846	20111	3260	1521	1549	189 C 10958	6841	3487	630	567	63	-	-
D 28,70	39,49	17,62	10,87	11,64	9,70	20,14 D 75,10	104,67	58,91	29,50	27,88	62,35	-	-
E 0,70	0,88	0,88	0,70	1,50	0,70	4,00 E 8,00	15,00	8,00	10,00	10,00	40,00	-	-
F 531,03	531,03	223,68	85,00	50,00	85,00	22,75 F 214,54	214,54	69,00	70,00	34,83	70,00	-	-
GEMEINDEN MIT 5 000 BIS UNTER 10 000 EINWOHNERN							GEMEINDEN MIT 200 000 BIS UNTER 500 000 EINWOHNERN						
A 1177	802	254	121	22	92	7 A 32	21	3	8	6	2	-	-
B 1669	917	423	329	68	210	51 B 182	92	25	66	64	2	-	-
C 50969	38261	7429	5279	999	3857	422 C 22750	13681	807	8262	8140	122	-	-
D 30,53	41,71	17,56	16,05	14,70	18,33	8,34 D 124,69	149,13	32,43	125,51	127,10	68,12	-	-
E 0,93	1,50	1,00	0,93	3,50	1,00	0,93 E 26,23	50,00	26,23	28,00	28,00	60,00	-	-
F 326,67	326,67	125,00	270,00	35,06	149,71	270,00 F 252,49	252,49	34,99	150,00	150,00	70,00	-	-
GEMEINDEN MIT 10 000 BIS UNTER 20 000 EINWOHNERN							GEMEINDEN MIT 500 000 UND MEHR EINWOHNERN						
A 774	542	140	92	24	67	1 A 21	15	4	2	-	2	-	-
B 1298	868	303	128	64	64	0 B 60	39	16	6	-	6	-	-
C 55582	44451	8855	2275	1761	514	. C 14559	12003	1603	953	-	953	-	-
D 42,81	51,22	29,26	17,79	27,37	8,09	. D 242,94	310,53	103,15	166,17	-	166,17	-	-
E 1,00	1,47	2,50	1,00	9,50	1,00	. E 50,00	50,00	80,00	165,00	-	165,00	-	-
F 492,16	492,16	192,00	250,00	250,00	75,00	. F 1013,33	1013,33	120,00	250,00	-	250,00	-	-
GEMEINDEN MIT 20 000 BIS UNTER 50 000 EINWOHNERN							INSGESAMT						
A 480	305	129	46	18	27	1 A 8074	5110	2430	534	128	388	18	-
B 750	411	223	116	86	23	8 B 11624	6286	4030	1308	585	639	84	-
C 36385	24857	8819	2710	1850	760	. C 372239	265473	80011	26755	16819	8766	1170	-
D 48,52	60,48	39,62	23,30	21,52	33,34	. D 32,02	42,23	19,86	20,45	28,73	13,72	13,94	-
E 1,00	1,00	2,94	1,07	1,07	3,00	. E 0,50	0,88	0,50	0,59	1,00	0,59	0,93	-
F 800,00	800,00	196,00	95,00	50,00	95,00	. F 1013,33	1013,33	223,68	270,00	250,00	250,00	270,00	-

1. BAULANDPREISE NACH BAULANDARTEN, LAENDERN BZW. STADTSTAATEN UND GEMEINDEGROESSENKLASSEN

BAU- LAND ARTEN INS- GESAMT	BAU- REIFES LAND	ROH- BAU- LAND	SONST. BAULAND ZUSAMMEN	INDU- STRIE- LAND	LAND FUEH- VER- KEHRS- ZWECKE	FREI- FLAE- CHEN	BAU- LAND- ARTEN INS- GESAMT	BAU- REIFES LAND	ROH- BAU- LAND	SONST. BAULAND ZUSAMMEN	INDU- STRIE- LAND	LAND FUEH- VER- KEHRS- ZWECKE	FREI- FLAE- CHEN
SAARLAND													
GEMEINDEN UNTER 2 000 EINWOHNERN							GEMEINDEN MIT 50 000 BIS UNTER 100 000 EINWOHNERN						
A	123	102	17	4	4	-	A	-	-	-	-	-	-
B	135	96	28	12	12	-	B	-	-	-	-	-	-
C	1169	837	98	233	233	-	C	-	-	-	-	-	-
D	8,65	8,75	3,54	19,92	19,92	-	D	-	-	-	-	-	-
E	1,50	1,50	1,50	7,69	7,69	-	E	-	-	-	-	-	-
F	37,79	37,79	6,00	20,35	20,35	-	F	-	-	-	-	-	-
GEMEINDEN MIT 2 000 BIS UNTER 5 000 EINWOHNERN							GEMEINDEN MIT 100 000 BIS UNTER 200 000 EINWOHNERN						
A	132	114	12	6	3	3	A	15	13	-	2	-	2
B	127	94	19	14	10	3	B	21	21	-	0	-	0
C	2050	1829	102	119	52	67	C	2913	2905	-	8	-	8
D	16,15	19,43	5,32	8,73	5,00	21,18	D	136,95	137,90	-	37,32	-	37,32
E	2,00	4,00	2,00	3,00	5,00	3,00	E	16,00	30,00	-	16,00	-	16,00
F	66,00	66,00	15,00	22,00	5,00	22,00	F	397,06	397,06	-	75,00	-	75,00
GEMEINDEN MIT 5 000 BIS UNTER 10 000 EINWOHNERN							GEMEINDEN MIT 200 000 BIS UNTER 500 000 EINWOHNERN						
A	81	70	9	2	2	-	A	-	-	-	-	-	-
B	98	60	30	8	8	-	B	-	-	-	-	-	-
C	2715	1243	687	785	785	-	C	-	-	-	-	-	-
D	27,62	20,64	23,02	95,35	95,35	-	D	-	-	-	-	-	-
E	5,00	5,00	5,00	33,00	33,00	-	E	-	-	-	-	-	-
F	104,44	73,71	33,00	104,44	104,44	-	F	-	-	-	-	-	-
GEMEINDEN MIT 10 000 BIS UNTER 20 000 EINWOHNERN							GEMEINDEN MIT 500 000 UND MEHR EINWOHNERN						
A	31	25	4	2	2	-	A	-	-	-	-	-	-
B	36	23	5	9	9	-	B	-	-	-	-	-	-
C	465	418	34	12	12	-	C	-	-	-	-	-	-
D	12,78	18,42	7,63	1,33	1,33	-	D	-	-	-	-	-	-
E	1,20	9,19	6,00	1,20	1,20	-	E	-	-	-	-	-	-
F	87,57	87,57	11,15	2,00	2,00	-	F	-	-	-	-	-	-
GEMEINDEN MIT 20 000 BIS UNTER 50 000 EINWOHNERN							INSGESAMT						
A	57	49	3	5	-	5	A	439	373	45	21	11	10
B	56	45	10	1	-	1	B	474	339	91	44	40	4
C	1797	1660	98	39	-	39	C	11108	8893	1020	1195	1082	113
D	32,29	36,69	10,00	66,01	-	66,01	D	23,46	26,23	11,21	27,46	27,33	28,70
E	10,00	10,00	10,00	10,00	-	10,00	E	1,20	1,50	1,50	1,20	1,20	3,00
F	178,57	178,57	10,00	120,00	-	120,00	F	397,06	397,06	33,00	120,00	104,44	120,00
STADTSTAATEN													
KREISFREIE STADT BREMEN							HAMBURG						
A	32	18	7	7	4	3	A	310	199	58	53	6	47
B	39	20	4	15	14	1	B	1262	276	213	771	69	701
C	2549	2065	142	342	293	50	C	61765	37854	7512	16399	2135	14264
D	65,36	102,45	36,93	22,83	21,30	39,81	D	48,92	135,63	35,30	21,28	30,86	20,34
E	7,74	24,00	7,74	15,00	15,00	29,97	E	5,00	60,00	11,50	5,00	25,00	5,00
F	225,00	225,00	60,00	120,00	25,00	120,00	F	948,28	948,28	59,93	238,10	100,00	238,10
KREISFREIE STADT BREMERHAVEN							BERLIN (WEST)						
A	14	10	3	1	-	1	A	126	117	1	8	2	5
B	12	7	5	0	-	0	B	126	120	1	5	4	0
C	417	350	60	.	-	.	C	12065	11715	.	313	240	24
D	35,44	50,10	12,86	.	-	.	D	95,93	97,30	.	65,43	60,72	55,46
E	8,46	20,30	8,46	.	-	.	E	6,90	6,90	.	41,45	60,00	41,45
F	217,97	217,97	20,90	.	-	.	F	472,97	472,97	.	125,00	65,12	83,47
LAND BREMEN													
A	46	28	10	8	4	4							
B	51	27	8	15	14	1							
C	2966	2415	202	350	293	57							
D	58,43	88,97	23,75	23,09	21,30	40,85							
E	7,74	20,30	7,74	15,00	15,00	29,97							
F	225,00	225,00	60,00	120,00	25,00	120,00							

2. BAULANDPREISE NACH BAULANDARTEN UND BAUGEBIETEN

BAU- LAND ARTEN INS- GESAMT	BAU- REIFES LAND	ROH- BAU- LAND	SONST. BAULAND ZUSAMMEN	INDU- STRIE- LAND	LAND FÜR VER- KEHRS- ZWECKE	FREI- FLÄ- CHEN	BAU- LAND- ARTEN INS- GESAMT	BAU- REIFES LAND	ROH- BAU- LAND	SONST. BAULAND ZUSAMMEN	INDU- STRIE- LAND	LAND FÜR VER- KEHRS- ZWECKE	FREI- FLÄ- CHEN	
BUNDES GEBIET														
GESCHAFTSGEBIET							WOHN GEBIET ZUSAMMEN							
A	23	20	3	-	3	-	A	20375	14530	4953	892	49	700	143
B	26	24	2	-	2	-	B	28817	16780	10788	1249	209	707	332
C	4098	4042	56	-	56	-	C	1114140	788303	299271	26566	6641	13299	6626
D	157,74	168,53	28,00	-	28,00	-	D	38,66	46,98	27,74	21,28	31,77	18,80	19,94
E	7,81	7,81	19,13	-	19,13	-	E	0,25	1,00	0,50	0,25	1,00	1,20	0,25
F	4093,57	4093,57	120,00	-	120,00	-	F	1013,33	1013,33	417,36	360,00	100,00	360,00	270,00
GESCHAFTSGEBIET MIT WOHN GEBIET GEMISCHT							INDUSTRIEGEBIET							
A	416	325	21	70	10	59	1 A	663	63	71	529	463	66	-
B	578	454	72	52	40	11	1 B	3600	323	235	3042	2957	85	-
C	47716	43582	2253	1881	590	1276	C	90833	12930	7639	70265	68368	1897	-
D	82,56	96,06	31,36	35,87	14,64	118,55	D	25,23	40,08	32,49	23,10	23,12	22,37	-
E	3,30	3,30	4,12	3,50	8,80	3,50	E	1,00	5,83	3,93	1,00	1,00	4,00	-
F	948,28	948,28	80,00	400,00	50,00	400,00	F	322,15	162,16	100,17	322,15	322,15	160,00	-
WOHN GEBIET IN GESCHLOSSENER BAUWEISE							DORF GEBIET							
A	1574	1365	144	65	1	61	3 A	12737	8995	3231	511	36	406	69
B	1796	1434	334	27	1	19	7 B	17533	10014	5651	1868	218	1501	149
C	102152	90938	10367	847	.	743	57 C	434028	290199	120828	23001	2284	19445	1272
D	56,89	63,40	31,01	31,40	.	38,74	8,08 D	24,75	28,98	21,38	12,31	10,46	12,95	8,55
E	0,50	1,50	0,50	1,17	.	2,60	1,17 E	0,40	0,88	0,47	0,40	1,30	0,40	0,46
F	1013,33	1013,33	244,00	160,00	.	160,00	125,00 F	531,03	531,03	130,00	65,00	35,00	65,00	53,36
WOHN GEBIET IN OFFENER BAUWEISE							INSGESAMT							
A	18801	13165	4809	827	48	639	140 A	34214	23933	8276	2005	558	1234	213
B	27021	15346	10454	1222	208	688	325 B	50554	27595	16746	6213	3425	2306	482
C	1011987	697365	288903	25719	6594	12556	C	1588048	1070779	396248	121020	77508	35640	7872
D	37,45	45,44	27,64	21,05	31,66	18,25	20,19 D	31,41	38,80	23,66	19,48	22,63	15,45	16,32
E	0,25	1,00	0,70	0,25	1,00	1,20	0,25 E	0,25	0,88	0,47	0,25	1,00	0,40	0,25
F	792,31	792,31	417,36	360,00	100,00	360,00	270,00 F	4093,57	4093,57	417,36	400,00	322,15	400,00	270,00
SCHLESWIG-HOLSTEIN														
GESCHAFTSGEBIET							WOHN GEBIET ZUSAMMEN							
A	-	-	-	-	-	-	A	736	625	102	9	-	6	3
B	-	-	-	-	-	-	B	1438	758	671	8	-	8	0
C	-	-	-	-	-	-	C	38578	27279	11243	56	-	51	5
D	-	-	-	-	-	-	D	26,84	35,57	16,76	6,61	-	6,34	11,39
E	-	-	-	-	-	-	E	1,00	3,00	1,00	2,17	-	2,17	10,00
F	-	-	-	-	-	-	F	223,02	223,02	67,50	39,40	-	39,40	15,00
GESCHAFTSGEBIET MIT WOHN GEBIET GEMISCHT							INDUSTRIEGEBIET							
A	7	7	-	-	-	-	A	5	-	5	5	-	-	-
B	9	9	-	-	-	-	B	13	-	13	13	-	-	-
C	258	258	-	-	-	-	C	310	-	310	310	-	-	-
D	28,03	28,03	-	-	-	-	D	24,48	-	24,48	24,48	-	-	-
E	15,00	15,00	-	-	-	-	E	8,00	-	8,00	8,00	-	-	-
F	41,34	41,34	-	-	-	-	F	30,00	-	30,00	30,00	-	-	-
WOHN GEBIET IN GESCHLOSSENER BAUWEISE							DORF GEBIET							
A	17	17	-	-	-	-	A	966	747	198	21	-	21	-
B	16	16	-	-	-	-	B	2082	1126	934	22	-	22	-
C	734	734	-	-	-	-	C	37270	21867	15318	85	-	85	-
D	45,52	45,52	-	-	-	-	D	17,90	19,42	16,41	3,87	-	3,87	-
E	17,24	17,24	-	-	-	-	E	0,75	1,00	1,00	0,75	-	0,75	-
F	79,55	79,55	-	-	-	-	F	270,00	270,00	70,00	10,00	-	10,00	-
WOHN GEBIET IN OFFENER BAUWEISE							INSGESAMT							
A	719	608	102	9	-	6	3 A	1714	1379	300	35	5	27	3
B	1421	742	671	8	-	8	0 B	3541	1894	1604	43	13	30	0
C	37844	26545	11243	56	-	51	5 C	76417	49405	26561	451	310	136	5
D	26,62	35,76	16,76	6,61	-	6,34	11,39 D	21,58	26,09	16,56	10,45	24,48	4,53	11,39
E	1,00	3,00	1,00	2,17	-	2,17	10,00 E	0,75	1,00	1,00	0,75	8,00	0,75	10,00
F	223,02	223,02	67,50	39,40	-	39,40	15,00 F	270,00	270,00	70,00	39,40	30,00	39,40	15,00
HAMBURG														
GESCHAFTSGEBIET							WOHN GEBIET ZUSAMMEN							
A	-	-	-	-	-	-	A	202	149	26	27	-	27	-
B	-	-	-	-	-	-	B	216	183	112	21	-	21	-
C	-	-	-	-	-	-	C	31027	25552	4680	794	-	794	-
D	-	-	-	-	-	-	D	98,21	139,91	41,73	37,56	-	37,56	-
E	-	-	-	-	-	-	E	7,00	60,00	12,00	7,00	-	7,00	-
F	-	-	-	-	-	-	F	412,53	412,53	59,93	150,00	-	150,00	-
GESCHAFTSGEBIET MIT WOHN GEBIET GEMISCHT							INDUSTRIEGEBIET							
A	56	40	11	5	-	5	A	7	-	1	6	6	-	-
B	116	78	37	1	-	1	B	70	-	1	69	69	-	-
C	12145	10630	1366	149	-	149	C	2170	-	.	2135	2135	-	-
D	104,87	136,02	37,18	162,11	-	162,11	D	30,84	-	.	30,86	30,86	-	-
E	5,00	60,00	20,00	5,00	-	5,00	E	25,00	-	.	25,00	25,00	-	-
F	948,28	948,28	57,98	238,10	-	238,10	F	100,00	-	.	100,00	100,00	-	-
WOHN GEBIET IN GESCHLOSSENER BAUWEISE							DORF GEBIET							
A	42	32	4	6	-	6	A	45	10	20	15	-	15	-
B	64	12	51	1	-	1	B	760	18	63	679	-	679	-
C	4075	1517	2471	87	-	87	C	16423	1672	1430	13321	-	13321	-
D	63,71	131,32	48,28	71,18	-	71,18	D	21,60	91,30	22,81	19,61	-	19,61	-
E	32,00	60,00	35,00	32,00	-	32,00	E	11,50	61,27	11,50	19,60	-	19,60	-
F	224,49	224,49	50,00	150,00	-	150,00	F	163,79	163,79	56,50	60,00	-	60,00	-
WOHN GEBIET IN OFFENER BAUWEISE							INSGESAMT							
A	160	117	22	21	-	21	A	310	199	58	53	6	47	-
B	252	171	61	20	-	20	B	1262	279	213	771	69	701	-
C	26952	24036	2209	707	-	707	C	61765	37854	7512	16399	2135	14264	-
D	106,96	140,49	36,23	35,49	-	35,49	D	48,92	135,63	35,30	21,28	30,86	20,34	-
E	7,00	60,00	12,00	7,00	-	7,00	E	5,00	60,00	11,50	5,00	25,00	5,00	-
F	412,53	412,53	59,93	136,27	-	136,27	F	948,28	948,28	59,93	238,10	100,00	238,10	-

2. BAULANDPREISE NACH BAULANDARTEN UND BAUGEBIETEN

BAU- LAND ARTEN INS- GESAMT	BAU- REIFES LAND	ROH- BAU- LAND	SONST. BAULAND ZUSAMMEN	INDU- STRIE- LAND	LAND FUER VER- KEHRS- ZWECKE	FREI- FLAE- CHEN	BAU- LAND- ARTEN INS- GESAMT	BAU- REIFES LAND	ROH- BAU- LAND	SONST. BAULAND ZUSAMMEN	INDU- STRIE- LAND	LAND FUER VER- KEHRS- ZWECKE	FREI- FLAE- CHEN
NIEDERSACHSEN													
GESCHAFTSGEBIET							WOHNGBIET ZUSAMMEN						
A	1	-	1	-	1	-	A	1695	1426	159	70	-	67
B	2	-	2	-	2	-	B	2323	1888	336	99	-	95
C	.	-	.	-	.	-	C	50928	44860	5458	610	-	566
D	.	-	.	-	.	-	D	21,92	23,76	16,27	6,14	-	5,96
E	.	-	.	-	.	-	E	1,53	2,50	3,00	1,53	-	1,53
F	.	-	.	-	.	-	F	350,00	350,00	80,00	65,00	-	65,00
GESCHAFTSGEBIET MIT WOHNGBIET GEMISCHT							INDUSTRIEGEBIET						
A	55	41	-	14	-	13	A	23	-	1	22	-	-
B	46	43	-	2	-	1	B	207	-	1	206	-	-
C	1600	1560	-	40	-	25	C	5734	-	.	5693	-	-
D	34,88	35,89	-	16,54	-	23,63	D	27,71	-	.	27,69	-	-
E	3,50	8,00	-	3,50	-	3,50	E	3,00	-	.	3,00	-	-
F	146,00	146,00	-	65,00	-	65,00	F	104,77	-	.	104,77	-	-
WOHNGBIET IN GESCHLOSSENER BAUWEISE							DORFGBIET						
A	74	71	-	3	-	3	A	2128	1878	200	50	-	36
B	75	72	-	3	-	3	B	2876	2359	382	135	-	79
C	3558	3542	-	17	-	17	C	39515	34656	4380	479	-	225
D	47,49	49,13	-	5,90	-	5,90	D	13,74	14,69	11,46	3,53	-	5,16
E	2,60	3,50	-	2,60	-	2,60	E	0,40	1,00	1,50	0,40	-	2,16
F	177,88	177,88	-	65,00	-	65,00	F	160,00	160,00	42,03	23,00	-	17,00
WOHNGBIET IN OFFENER BAUWEISE							INSGESAMT						
A	1621	1355	199	67	-	64	A	3902	3345	400	157	-	117
B	2248	1816	336	96	-	92	B	5454	4290	719	444	-	177
C	47370	41318	5458	593	-	549	C	97810	81076	9880	6854	-	5873
D	21,07	22,75	16,27	6,15	-	5,96	D	17,93	18,90	13,74	15,42	-	24,42
E	1,53	2,50	3,00	1,53	-	1,53	E	0,40	1,00	1,50	0,40	-	2,16
F	350,00	350,00	80,00	40,00	-	40,00	F	350,00	350,00	80,00	104,77	-	65,00
BREMEN													
GESCHAFTSGEBIET							WOHNGBIET ZUSAMMEN						
A	-	-	-	-	-	-	A	35	25	8	2	-	2
B	-	-	-	-	-	-	B	33	25	6	1	-	1
C	-	-	-	-	-	-	C	2469	2307	118	43	-	43
D	-	-	-	-	-	-	D	75,46	90,56	19,57	36,31	-	36,31
E	-	-	-	-	-	-	E	7,74	20,30	7,74	29,97	-	29,97
F	-	-	-	-	-	-	F	225,00	225,00	60,00	39,97	-	39,97
GESCHAFTSGEBIET MIT WOHNGBIET GEMISCHT							INDUSTRIEGEBIET						
A	4	2	-	2	-	2	A	5	-	1	4	-	-
B	1	1	-	0	-	0	B	15	-	1	14	-	-
C	60	47	-	13	-	13	C	327	-	.	293	-	-
D	67,42	67,06	-	68,76	-	68,76	D	21,96	-	.	21,30	-	-
E	49,50	49,50	-	50,00	-	50,00	E	15,00	-	.	15,00	-	-
F	120,00	70,00	-	120,00	-	120,00	F	30,00	-	.	25,00	-	-
WOHNGBIET IN GESCHLOSSENER BAUWEISE							DORFGBIET						
A	3	2	-	1	-	1	A	2	1	1	-	-	-
B	9	8	-	1	-	1	B	2	1	1	-	-	-
C	1225	1195	-	.	-	.	C	110	.	.	-	-	-
D	132,92	141,22	-	.	-	.	D	48,57	.	.	-	-	-
E	39,97	139,19	-	.	-	.	E	38,00	.	.	-	-	-
F	225,00	225,00	-	.	-	.	F	62,84	.	.	-	-	-
WOHNGBIET IN OFFENER BAUWEISE							INSGESAMT						
A	32	23	8	1	-	1	A	46	28	10	8	-	4
B	23	17	6	0	-	0	B	51	27	8	15	-	14
C	1244	1112	118	.	-	.	C	2966	2415	202	350	-	293
D	52,92	65,37	19,57	.	-	.	D	58,43	88,57	23,79	23,09	-	21,30
E	7,74	20,30	7,74	.	-	.	E	7,74	20,30	7,74	15,00	-	15,00
F	217,97	217,97	60,00	.	-	.	F	225,00	225,00	60,00	120,00	-	25,00
NORDRHEIN-WESTFALEN													
GESCHAFTSGEBIET							WOHNGBIET ZUSAMMEN						
A	1	1	-	-	-	-	A	4423	3025	1178	220	-	178
B	1	1	-	-	-	-	B	7764	3858	3361	546	-	286
C	.	.	-	-	-	-	C	272735	193730	66663	12343	-	5455
D	.	.	-	-	-	-	D	35,13	50,22	15,84	22,61	-	32,20
E	.	.	-	-	-	-	E	0,99	1,50	0,99	1,50	-	3,53
F	.	.	-	-	-	-	F	450,40	450,40	133,10	360,00	-	100,00
GESCHAFTSGEBIET MIT WOHNGBIET GEMISCHT							INDUSTRIEGEBIET						
A	56	48	-	8	-	8	A	127	13	11	103	-	98
B	36	36	-	1	-	1	B	1333	94	52	1187	-	1151
C	7025	6966	-	59	-	59	C	27507	5162	866	21479	-	20404
D	194,02	195,64	-	97,94	-	97,94	D	20,63	54,70	16,69	18,10	-	17,72
E	30,26	30,26	-	70,00	-	70,00	E	2,00	11,58	3,93	2,00	-	2,00
F	700,00	700,00	-	130,00	-	130,00	F	322,15	80,00	45,00	322,15	-	322,15
WOHNGBIET IN GESCHLOSSENER BAUWEISE							DORFGBIET						
A	112	107	-	5	-	5	A	363	191	110	62	-	53
B	86	86	-	1	-	1	B	625	164	169	292	-	36
C	10061	10041	-	20	-	20	C	6706	2648	2432	1626	-	362
D	116,41	117,08	-	30,26	-	30,26	D	10,73	16,20	14,38	5,57	-	9,93
E	18,00	18,00	-	20,00	-	20,00	E	1,00	2,13	1,00	2,06	-	2,06
F	449,10	449,10	-	103,00	-	103,00	F	78,05	78,05	50,00	32,07	-	14,00
WOHNGBIET IN OFFENER BAUWEISE							INSGESAMT						
A	4311	2918	1178	215	31	173	A	4970	3278	1299	393	-	134
B	7678	3772	3361	545	147	285	B	9759	4152	3582	2026	-	1334
C	262674	183688	66663	12323	4718	5435	C	314198	208730	69961	35507	-	25485
D	34,21	48,70	19,84	22,60	32,20	19,06	D	32,20	50,28	15,53	17,53	-	19,10
E	0,99	1,50	0,99	1,50	3,53	1,50	E	0,99	1,50	0,99	1,50	-	2,00
F	450,40	450,40	133,10	360,00	100,00	360,00	F	700,00	700,00	133,10	360,00	-	322,15

2. BAULANDPREISE NACH BAULANDARTEN UND BAUGEBIETEN

BAU- LAND ARTEN INS- GESAMT	BAU- REIFES LAND	ROH- BAU- LAND	SONST. BAULAND ZUSAMMEN	INDU- STRIE- LAND	LAND FÜR VER- KEHRS- ZWECKE	FREI- FLÄ- CHEN	BAU- LAND- ARTEN INS- GESAMT	BAU- REIFES LAND	ROH- BAU- LAND	SONST. BAULAND ZUSAMMEN	INDU- STRIE- LAND	LAND FÜR VER- KEHRS- ZWECKE	FREI- FLÄ- CHEN
HESSEN													
GESCHAFTSGEBIET						WOHNGBIET ZUSAMMEN							
A	-	-	-	-	-	- A	1525	1134	352	39	7	29	3
B	-	-	-	-	-	- B	1846	1075	729	42	15	26	1
C	-	-	-	-	-	- C	75484	52500	22224	760	490	250	21
D	-	-	-	-	-	- D	40,90	48,82	30,50	18,26	33,12	9,50	36,88
E	-	-	-	-	-	- E	1,00	1,00	2,72	2,74	4,00	2,74	30,00
F	-	-	-	-	-	- F	540,00	540,00	205,00	81,00	61,54	81,00	50,00
GESCHAFTSGEBIET MIT WOHNGBIET GEMISCHT						INDUSTRIEGEBIET							
A	35	34	-	1	-	- A	51	5	4	42	37	5	-
B	47	47	-	0	-	- B	114	6	8	101	100	1	-
C	3274	3269	-	.	-	- C	2850	190	412	2248	2199	49	-
D	69,05	68,97	-	.	-	- D	24,94	32,82	52,33	22,34	22,02	63,93	-
E	10,00	10,00	-	.	-	- E	4,00	10,00	6,00	4,00	5,00	4,00	-
F	400,00	357,14	-	.	-	- F	120,00	120,00	65,00	100,00	65,00	100,00	-
WOHNGBIET IN GESCHLOSSENER BAUWEISE						DORFGEBIET							
A	230	225	-	5	-	- A	607	496	83	28	1	26	1
B	179	175	-	4	-	- B	651	473	139	39	27	12	1
C	5516	5481	-	35	-	- C	10251	7555	2476	220	.	58	.
D	30,79	31,25	-	9,28	-	- D	15,74	15,58	17,80	5,59	.	4,90	.
E	2,00	2,00	-	8,00	-	- E	0,50	1,40	0,80	0,50	.	0,50	.
F	175,00	175,00	-	50,00	-	- F	193,60	193,60	110,00	65,00	.	65,00	.
WOHNGBIET IN OFFENER BAUWEISE						INSGESAMT							
A	1295	909	352	34	7	3 A	2218	1669	439	110	45	61	4
B	1667	900	729	38	15	1 B	2659	1601	876	182	141	39	1
C	69968	47019	22224	725	490	21 C	91860	63515	25112	3233	2848	362	23
D	41,98	52,24	30,50	19,15	33,12	36,88 D	34,55	39,66	28,68	17,80	20,13	9,30	19,33
E	1,00	1,00	2,72	2,74	4,00	30,00 E	0,50	1,00	0,80	0,50	4,00	0,50	3,00
F	540,00	540,00	205,00	81,00	61,54	50,00 F	540,00	540,00	205,00	400,00	65,00	400,00	50,00
RHEINLAND-PFALZ													
GESCHAFTSGEBIET						WOHNGBIET ZUSAMMEN							
A	1	1	-	-	-	- A	2693	1618	815	260	-	157	103
B	7	7	-	-	-	- B	3187	1631	1352	204	-	63	140
C	.	.	-	-	-	- C	108294	56419	47102	4773	-	1492	3281
D	.	.	-	-	-	- D	33,98	34,55	34,83	23,45	-	23,65	23,36
E	.	.	-	-	-	- E	0,25	1,42	0,70	0,25	-	1,39	0,25
F	.	.	-	-	-	- F	372,67	372,67	150,00	105,00	-	105,00	70,00
GESCHAFTSGEBIET MIT WOHNGBIET GEMISCHT						INDUSTRIEGEBIET							
A	15	13	-	2	-	- A	129	1	-	128	91	37	-
B	19	19	-	0	-	- B	570	2	-	568	557	11	-
C	2443	2441	-	1	-	- C	5526	.	-	5502	5290	212	-
D	130,09	130,19	-	49,13	-	- D	9,70	.	-	9,69	9,49	19,78	-
E	35,00	52,98	-	35,00	-	- E	1,00	.	-	1,00	1,00	5,00	-
F	600,00	600,00	-	60,00	-	- F	100,00	.	-	100,00	100,00	25,00	-
WOHNGBIET IN GESCHLOSSENER BAUWEISE						DORFGEBIET							
A	57	53	-	4	-	- A	1443	1020	330	93	1	52	40
B	75	74	-	0	-	- B	1450	896	470	83	4	29	51
C	5078	5070	-	8	-	- C	16307	11612	4384	311	.	122	184
D	68,02	68,10	-	40,31	-	- D	11,25	12,96	9,33	3,73	.	4,23	3,63
E	7,00	7,00	-	25,00	-	- E	0,46	1,00	0,47	0,46	.	0,75	0,46
F	201,15	201,15	-	60,00	-	- F	113,16	113,16	90,67	53,36	.	15,00	53,36
WOHNGBIET IN OFFENER BAUWEISE						INSGESAMT							
A	2636	1565	815	256	-	103 A	4281	2653	1145	483	92	248	143
B	3112	1557	1352	203	-	140 B	5231	2554	1822	855	561	103	191
C	103216	51349	47102	4765	-	3281 C	133789	71716	51486	10588	5295	1827	3465
D	33,17	32,99	34,83	23,44	-	23,36 D	25,57	28,08	28,26	12,38	9,44	17,78	18,12
E	0,25	1,42	0,70	0,25	-	0,25 E	0,25	1,00	0,47	0,25	1,00	0,75	0,25
F	372,67	372,67	150,00	105,00	-	70,00 F	600,00	600,00	150,00	105,00	100,00	105,00	70,00
BADEN-WÜRTTEMBERG													
GESCHAFTSGEBIET						WOHNGBIET ZUSAMMEN							
A	7	7	-	-	-	- A	4725	3405	1255	65	1	56	8
B	8	8	-	-	-	- B	5822	3578	2164	80	15	52	13
C	1525	1525	-	-	-	- C	282108	192058	87527	2523	.	1289	334
D	188,08	188,08	-	-	-	- D	48,46	53,68	40,45	31,59	.	24,57	25,96
E	12,00	12,00	-	-	-	- E	1,96	3,00	1,96	3,08	.	3,08	5,96
F	4093,57	4093,57	-	-	-	- F	792,31	792,31	417,36	160,00	.	160,00	55,00
GESCHAFTSGEBIET MIT WOHNGBIET GEMISCHT						INDUSTRIEGEBIET							
A	43	40	-	3	-	- A	170	29	42	99	96	3	-
B	46	45	-	1	-	- B	595	127	93	375	367	7	-
C	3749	3711	-	38	-	- C	23682	4418	3157	16066	15852	214	-
D	82,01	82,46	-	54,02	-	- D	39,81	34,65	34,50	42,88	43,14	29,67	-
E	3,30	3,30	-	35,00	-	- E	4,32	5,83	7,50	4,32	4,32	20,00	-
F	388,48	388,48	-	82,93	-	- F	261,46	162,16	100,17	261,46	261,46	30,00	-
WOHNGBIET IN GESCHLOSSENER BAUWEISE						DORFGEBIET							
A	809	653	134	22	-	1 A	3189	2301	852	36	7	21	8
B	975	718	246	8	-	0 B	3503	2293	1544	66	41	23	3
C	53769	46000	7290	480	-	. C	205534	136553	67484	1497	750	665	82
D	55,14	64,09	29,24	59,18	-	. D	52,66	59,56	43,71	22,55	18,34	29,31	29,40
E	3,60	3,70	3,60	5,50	-	. E	1,70	2,00	1,70	2,00	3,50	2,00	5,00
F	596,00	596,00	244,00	160,00	-	. F	423,21	423,21	130,00	35,00	35,00	30,00	20,51
WOHNGBIET IN OFFENER BAUWEISE						INSGESAMT							
A	3916	2752	1121	43	1	7 A	8134	5782	2149	203	104	83	16
B	4847	2860	1915	72	15	13 B	10374	6052	3800	522	423	83	16
C	228339	146058	80237	2043	.	333 C	413831	269989	124466	19376	17127	1874	375
D	47,11	51,06	41,91	28,47	.	25,94 D	39,89	44,62	32,75	37,15	40,50	22,56	23,96
E	1,96	3,00	1,96	3,08	.	5,96 E	1,70	2,00	1,70	2,00	3,50	2,00	5,00
F	792,31	792,31	417,36	121,80	.	55,00 F	4093,57	4093,57	417,36	261,46	261,46	160,00	55,00

2. BAULANDPREISE NACH BAULANDARTEN UND BAUGEBIETEN

BAU- LAND ARTEN INS- GESAMT	BAU- REIFES LAND	ROH- BAU- LAND	SONST. BAULAND ZUSAMMEN	INDU- STRIE- LAND	LAND FÜR VER- KEHRS- ZWECKE	FREI- FLÄCHEN	BAU- LAND- ARTEN INS- GESAMT	BAU- REIFES LAND	ROH- BAU- LAND	SONST. BAULAND ZUSAMMEN	INDU- STRIE- LAND	LAND FÜR VER- KEHRS- ZWECKE	FREI- FLÄCHEN
BAYERN													
GESCHAFTSGEBIET						WOHNGBIET ZUSAMMEN							
A 10	9	-	1	-	1	- A	3821	2661	972	188	10	167	11
B 8	8	-	0	-	0	- B	5564	3352	1967	246	33	153	60
C 833	831	-	.	-	.	- C	233145	175375	53198	4572	533	3316	723
D 108,72	109,90	-	.	-	.	- D	41,90	52,32	27,05	18,59	16,08	21,67	12,09
E 7,81	7,81	-	.	-	.	- E	0,50	1,40	0,50	0,93	1,00	1,20	0,93
F 800,00	800,00	-	.	-	.	- F	1013,33	1013,33	223,68	270,00	60,00	149,71	270,00
GESCHAFTSGEBIET MIT WOHNGBIET GEMISCHT						INDUSTRIEGEBIET							
A 129	85	10	34	10	24	- A	130	14	11	105	91	14	-
B 242	159	35	48	40	7	- B	635	92	79	464	437	28	-
C 15460	12999	887	1574	590	984	- C	21158	2961	3052	15145	14869	276	-
D 63,88	81,57	25,27	33,09	14,64	135,83	- D	33,30	32,10	38,64	32,63	34,06	10,01	-
E 4,09	4,09	4,12	5,71	8,80	5,71	- E	1,07	5,98	6,50	1,07	1,07	5,00	-
F 693,99	693,99	80,00	250,00	50,00	250,00	- F	250,00	89,17	50,00	250,00	250,00	15,00	-
WOHNGBIET IN GESCHLOSSENER BAUWEISE						DORFGEBIET							
A 221	198	6	17	1	15	1 A	3584	2341	1437	206	17	182	7
B 307	264	34	9	1	2	7 B	5175	2675	1949	550	75	451	24
C 16410	15682	606	122	.	67	8 C	101642	73307	22874	5461	826	4189	446
D 53,47	59,39	17,93	13,52	.	41,31	9 D	19,64	27,40	11,74	9,93	10,97	9,29	18,55
E 0,50	1,50	0,50	1,17	.	10,00	0 E	0,59	0,88	0,87	0,59	4,19	0,59	4,00
F 1013,33	1013,33	130,00	75,00	.	75,00	1 F	531,03	531,03	100,00	52,52	35,00	52,52	50,00
WOHNGBIET IN OFFENER BAUWEISE						INSGESAMT							
A 3600	2463	966	171	9	152	10 A	8074	5110	2430	534	128	388	18
B 5257	3088	1933	237	32	151	53 B	11624	6286	4030	1308	585	639	84
C 216735	159694	52591	4450	486	3249	716 C	372239	265473	80011	26755	16819	8766	1170
D 41,22	51,72	27,21	18,78	15,02	21,46	13,44 D	32,02	42,23	19,86	20,45	28,73	13,72	13,94
E 0,93	1,40	1,00	0,93	1,00	1,20	0,93 E	0,50	0,88	0,50	0,59	1,00	0,59	0,93
F 595,42	595,42	223,68	270,00	40,00	149,71	270,00 F	1013,33	1013,33	223,68	270,00	250,00	250,00	270,00
SAARLAND													
GESCHAFTSGEBIET						WOHNGBIET ZUSAMMEN							
A 1	-	-	1	-	1	- A	402	351	45	6	-	6	-
B 0	-	-	0	-	0	- B	405	317	91	1	-	1	-
C .	-	-	.	-	.	- C	8343	7305	1020	19	-	19	-
D .	-	-	.	-	.	- D	20,41	23,04	11,21	27,96	-	27,96	-
E .	-	-	.	-	.	- E	1,50	1,50	1,50	3,00	-	3,00	-
F .	-	-	.	-	.	- F	178,57	178,57	33,00	51,60	-	51,60	-
GESCHAFTSGEBIET MIT WOHNGBIET GEMISCHT						INDUSTRIEGEBIET							
A 14	13	-	1	-	1	- A	13	-	-	13	11	2	-
B 14	14	-	0	-	0	- B	43	-	-	43	40	3	-
C 1558	1556	-	.	-	.	- C	1154	-	-	1154	1082	71	-
D 111,86	111,87	-	.	-	.	- D	27,04	-	-	27,04	27,33	23,26	-
E 23,81	23,81	-	.	-	.	- E	1,20	-	-	1,20	1,20	22,00	-
F 397,06	397,06	-	.	-	.	- F	104,44	-	-	104,44	104,44	75,00	-
WOHNGBIET IN GESCHLOSSENER BAUWEISE						DORFGEBIET							
A 1	-	-	1	-	1	- A	9	9	-	-	-	-	-
B 0	-	-	0	-	0	- B	8	8	-	-	-	-	-
C .	-	-	.	-	.	- C	32	32	-	-	-	-	-
D .	-	-	.	-	.	- D	3,95	3,95	-	-	-	-	-
E .	-	-	.	-	.	- E	2,00	2,00	-	-	-	-	-
F .	-	-	.	-	.	- F	10,00	10,00	-	-	-	-	-
WOHNGBIET IN OFFENER BAUWEISE						INSGESAMT							
A 401	351	45	5	-	5	- A	439	373	45	21	11	10	-
B 409	317	91	1	-	1	- B	474	339	91	44	40	4	-
C 8343	7305	1020	19	-	19	- C	11108	8893	1020	1195	1082	113	-
D 20,41	23,04	11,21	28,92	-	28,92	- D	23,46	26,23	11,21	27,46	27,33	28,70	-
E 1,50	1,50	1,50	3,00	-	3,00	- E	1,20	1,50	1,50	1,20	1,20	3,00	-
F 178,57	178,57	33,00	51,60	-	51,60	- F	397,06	397,06	33,00	120,00	104,44	120,00	-
BERLIN													
GESCHAFTSGEBIET						WOHNGBIET ZUSAMMEN							
A 2	2	-	-	-	-	- A	118	111	1	6	-	5	1
B 1	1	-	-	-	-	- B	116	115	1	1	-	0	0
C 241	241	-	-	-	-	- C	11027	10917	.	72	-	24	.
D 250,78	250,78	-	-	-	-	- D	94,88	95,08	.	88,15	-	55,46	.
E 250,00	250,00	-	-	-	-	- E	6,90	6,90	.	41,45	-	41,45	.
F 252,39	252,39	-	-	-	-	- F	472,97	472,57	.	125,00	-	83,47	.
GESCHAFTSGEBIET MIT WOHNGBIET GEMISCHT						INDUSTRIEGEBIET							
A 2	2	-	-	-	-	- A	3	1	-	2	2	-	-
B 2	2	-	-	-	-	- B	5	1	-	4	4	-	-
C 144	144	-	-	-	-	- C	415	.	-	240	240	-	-
D 67,34	67,34	-	-	-	-	- D	81,74	.	-	60,72	60,72	-	-
E 42,58	42,58	-	-	-	-	- E	60,00	.	-	60,00	60,00	-	-
F 130,00	130,00	-	-	-	-	- F	155,83	.	-	65,12	65,12	-	-
WOHNGBIET IN GESCHLOSSENER BAUWEISE						DORFGEBIET							
A 8	7	-	1	-	-	1 A	1	1	-	-	-	-	-
B 9	9	-	0	-	-	0 B	1	1	-	-	-	-	-
C 1725	1677	-	.	-	-	8 C	.	.	-	-	-	-	-
D 188,17	190,94	-	.	-	-	9 D	.	.	-	-	-	-	-
E 35,13	35,13	-	.	-	-	0 E	.	.	-	-	-	-	-
F 290,00	290,00	-	.	-	-	1 F	.	.	-	-	-	-	-
WOHNGBIET IN OFFENER BAUWEISE						INSGESAMT							
A 110	104	1	5	-	5	- A	126	117	1	8	2	5	1
B 107	106	1	0	-	0	- B	126	120	1	5	4	0	0
C 9303	9240	.	24	-	24	- C	12065	11715	.	313	240	24	.
D 86,90	87,15	.	55,46	-	55,46	- D	95,93	97,30	.	65,43	60,72	55,46	.
E 6,90	6,90	.	41,45	-	41,45	- E	6,90	6,90	.	41,45	60,00	41,45	.
F 472,97	472,97	.	83,47	-	83,47	- F	472,97	472,57	.	125,00	65,12	83,47	.

3. BAULANDPREISE NACH BAULANDARTEN

LFD. NR.	JAHR VIERTELJAHR	BAULAND INSGESAMT				BAUREIFES LAND				ROHBAULAND			
		FAELLE	FLAECHE	KAUFSUMME	PREIS	FAELLE	FLAECHE	KAUFSUMME	PREIS	FAELLE	FLAECHE	KAUFSUMME	PREIS
		ANZAHL	1000 QM	1000 DM	DM/QM	ANZAHL	1000 QM	1000 DM	DM/QM	ANZAHL	1000 QM	1000 DM	DM/QM
1	1962	151 702	230 898	2 664 862	11,54	85 968	94 760	1 405 089	14,83	55 492	109 252	1 038 264	9,50
2	1963	130 244	196 501	2 634 174	13,41	72 511	78 726	1 331 960	16,92	48 278	94 652	1 083 153	11,44
3	1964	134 577	200 252	2 853 535	14,25	77 851	83 933	1 549 134	18,46	47 981	88 814	1 076 347	12,12
4	1965	138 845	210 387	3 585 085	17,04	87 623	96 636	2 115 113	21,89	42 322	87 217	1 194 652	13,70
5	1966	117 304	158 153	2 993 581	18,93	76 700	80 123	1 891 606	23,61	32 752	59 529	869 608	14,61
6	1967	94 175	121 446	2 511 081	20,68	65 517	67 200	1 727 835	25,71	21 415	40 235	597 883	14,36
7	1968	101 614	132 999	2 995 177	22,52	72 367	73 961	2 098 402	28,37	21 224	40 992	651 372	15,89
8	1969	114 066	167 537	3 916 444	23,38	81 900	87 907	2 625 197	29,86	23 502	53 060	948 573	17,88
9	1970	119 965	174 792	4 420 403	25,29	86 498	96 159	2 955 612	30,74	25 254	53 575	1 048 841	19,60
10	1971	135 073	193 409	5 226 733	27,02	98 105	108 476	3 640 747	32,56	29 550	62 238	1 217 265	19,50
11	1961 3. Vj.	39 872	62 523	625 805	10,01	21 900	22 785	322 306	14,15	14 943	31 437	242 647	7,72
12	1961 4. Vj.	43 473	68 598	692 528	10,10	23 727	25 304	344 843	13,63	16 167	32 031	273 243	8,53
13	1962 1. Vj.	38 680	62 878	685 092	10,90	21 526	24 405	348 528	14,28	14 217	30 177	264 411	8,76
14	1962 2. Vj.	35 784	52 578	612 620	11,65	20 455	21 967	337 647	15,37	12 998	24 006	228 489	9,52
15	1962 3. Vj.	38 787	59 855	671 020	11,21	22 424	25 069	358 122	14,29	14 048	28 766	265 477	9,23
16	1962 4. Vj.	24 745	34 647	405 761	11,71	13 773	14 763	211 092	14,30	9 294	16 192	162 188	10,02
17	1963 1. Vj.	26 736	41 106	505 391	12,29	14 983	16 611	260 106	15,66	9 622	19 329	202 211	10,46
18	1963 2. Vj.	22 255	33 528	428 813	12,79	12 224	13 233	210 510	15,91	8 394	16 083	178 576	11,10
19	1963 3. Vj.	26 258	39 688	485 286	12,23	14 385	15 130	239 336	15,82	9 924	19 349	203 782	10,53
20	1963 4. Vj.	24 174	34 905	445 817	12,77	13 268	14 198	226 644	15,96	8 885	16 347	178 168	10,90
21	1964 1. Vj.	25 848	39 029	496 667	12,73	14 304	15 131	252 311	16,67	9 692	17 130	200 145	11,68
22	1964 2. Vj.	30 547	43 969	630 346	14,34	17 465	19 130	333 311	17,42	10 999	20 449	251 618	12,30
23	1964 3. Vj.	30 425	45 705	639 232	13,99	17 848	19 404	357 355	18,42	10 668	19 320	222 716	11,53
24	1964 4. Vj.	27 887	41 053	600 333	14,62	16 356	17 635	335 155	19,01	9 565	18 327	223 791	12,21
25	1965 1. Vj.	31 162	49 787	796 645	16,00	19 572	21 184	437 466	20,65	9 723	21 178	285 848	13,50
26	1965 2. Vj.	31 241	46 733	826 377	17,68	19 485	21 548	485 779	22,54	9 575	20 087	279 728	13,93
27	1965 3. Vj.	31 478	47 489	814 690	17,16	20 518	22 744	509 897	22,42	8 990	18 986	256 087	13,49
28	1965 4. Vj.	30 736	44 291	771 454	17,42	19 565	21 026	459 479	21,85	9 010	17 099	236 847	13,85
29	1966 1. Vj.	30 062	41 060	751 687	18,31	19 544	21 292	481 433	22,61	8 629	15 510	223 813	14,43
30	1966 2. Vj.	28 369	39 116	748 636	19,14	18 634	20 271	484 279	23,89	7 956	14 563	211 112	14,50
31	1966 3. Vj.	25 373	32 610	611 203	18,74	16 784	16 637	395 761	23,79	6 852	11 420	163 391	14,31
32	1966 4. Vj.	21 399	26 888	528 395	19,65	14 183	14 040	344 388	24,53	5 441	9 526	132 737	13,93
33	1967 1. Vj.	19 006	25 873	476 402	18,41	13 021	14 012	325 634	23,24	4 539	9 066	115 679	12,76
34	1967 2. Vj.	22 478	27 494	599 456	21,80	15 677	15 664	420 577	26,85	5 186	9 284	144 106	15,52
35	1967 3. Vj.	20 722	25 327	520 831	20,56	14 613	14 137	360 655	25,51	4 519	8 076	118 705	14,70
36	1967 4. Vj.	22 239	28 450	594 376	20,89	15 444	15 545	405 446	26,08	4 752	8 857	138 252	15,61
37	1968 1. Vj.	19 841	23 797	514 541	21,62	14 079	13 961	377 195	27,02	4 182	7 238	100 521	13,89
38	1968 2. Vj.	22 957	28 262	602 452	21,32	16 552	16 041	428 460	26,71	4 693	9 039	128 571	14,22
39	1968 3. Vj.	24 022	30 620	679 376	22,19	17 290	17 799	497 813	27,97	4 721	8 436	130 738	15,50
40	1968 4. Vj.	22 366	30 933	718 655	23,23	15 771	16 480	496 353	30,12	4 724	9 501	158 991	16,73
41	1969 1. Vj.	23 453	32 787	738 638	22,53	16 716	16 870	484 577	28,72	4 896	10 662	183 734	17,23
42	1969 2. Vj.	26 095	37 016	819 167	22,13	18 781	19 520	559 614	28,67	5 334	11 176	185 024	16,56
43	1969 3. Vj.	25 512	36 827	908 637	24,67	18 851	20 831	624 936	30,00	4 984	11 440	218 735	19,12
44	1969 4. Vj.	26 024	39 303	905 454	23,04	18 259	19 608	590 166	30,10	5 383	12 391	223 378	18,02
45	1970 1. Vj.	23 036	33 904	824 730	24,33	16 222	17 615	518 820	29,45	5 062	10 013	197 472	19,72
46	1970 2. Vj.	28 480	41 058	1 011 568	24,64	20 211	21 841	666 143	30,50	6 312	13 732	261 628	19,05
47	1970 3. Vj.	28 029	38 743	1 040 302	26,85	20 625	22 360	710 252	31,76	5 591	11 663	235 698	20,21
48	1970 4. Vj.	31 423	45 684	1 168 479	25,58	22 689	25 078	797 230	31,79	6 517	14 083	268 989	19,10
49	1971 1. Vj.	29 149	42 630	1 143 118	26,81	21 002	22 332	752 745	33,71	6 240	13 600	262 768	19,32
50	1971 2. Vj.	31 696	44 358	1 166 106	26,29	22 925	24 959	829 397	33,19	6 951	14 108	264 672	18,76
51	1971 3. Vj.	30 666	42 851	1 164 472	27,17	22 371	23 941	805 909	33,66	6 780	14 422	284 807	19,75
52	1971 4. Vj.	31 337	44 895	1 281 651	28,55	22 704	25 829	907 403	35,13	6 884	14 628	308 636	21,10
53	1972 1. Vj.	30 437	44 750	1 338 296	29,91	21 507	24 081	947 393	39,34	7 149	14 500	315 213	21,74
54	1972 2. Vj.	34 214	50 554	1 588 048	31,41	23 933	27 595	1 070 779	38,80	8 276	16 746	396 248	23,66
55	1972 3. Vj.												
56	1972 4. Vj.												

1) Bis einschl. 1964 Bundesgebiet ohne Berlin.

VOM 3. VIERTELJAHR 1961 BIS ZUR GEGENWART 1)

INSGESAMT					INDUSTRIELAND					SONSTIGES BAULAND					LAND FUER VERKEHRSZWECKE					FREIFLAECHEN					LFD. NR.
FAELLE	FLAECHE	KAUF- SUMME	PREIS		FAELLE	FLAECHE	KAUF- SUMME	PREIS		FAELLE	FLAECHE	KAUF- SUMME	PREIS		FAELLE	FLAECHE	KAUF- SUMME	PREIS							
ANZAHL	1000 QM	1000 DM	DM/QM		ANZAHL	1000 QM	1000 DM	DM/QM		ANZAHL	1000 QM	1000 DM	DM/QM		ANZAHL	1000 QM	1000 DM	DM/QM							
10 242	26 887	221 509	8,24		2 811	15 559	142 788	9,18		5 676	6 806	52 831	7,76		1 755	4 522	25 890	5,73		1					
9 455	23 122	219 061	9,47		2 436	12 198	124 912	10,24		6 079	7 712	70 451	9,14		940	3 213	23 698	7,38		2					
8 745	27 505	228 054	8,29		2 356	15 255	131 216	8,60		5 695	7 716	61 117	7,92		694	4 534	35 721	7,88		3					
8 900	26 534	275 320	10,38		2 446	16 396	177 022	10,80		5 901	7 642	72 739	9,52		553	2 496	25 559	10,24		4					
7 852	18 501	232 368	12,56		1 866	10 645	150 153	14,11		5 503	5 509	62 118	11,28		483	2 347	20 097	8,56		5					
7 243	14 011	185 364	13,23		1 362	6 580	98 238	14,93		5 394	5 820	69 042	11,86		487	1 610	18 083	11,23		6					
8 023	18 047	245 402	13,60		1 810	9 481	146 622	15,47		5 664	6 700	78 924	11,78		549	1 866	19 856	10,64		7					
8 664	26 570	342 685	12,90		2 853	18 346	236 226	12,88		5 343	6 522	86 033	13,19		468	1 701	20 426	12,01		8					
8 213	25 059	414 950	16,56		2 824	17 240	295 512	17,14		4 896	6 199	97 815	15,78		493	1 620	21 623	13,35		9					
7 418	22 695	368 721	16,25		2 418	15 600	271 427	17,40		4 455	5 308	73 587	13,86		545	1 787	23 708	13,26		10					
3 029	8 301	60 852	7,33		1 066	5 278	40 922	7,75		1 454	1 700	12 568	7,39		509	1 322	7 362	5,57		11					
3 579	11 263	74 442	6,61		1 123	6 990	45 571	6,52		1 847	2 425	18 948	7,81		609	1 848	9 924	5,37		12					
2 937	8 296	72 153	8,70		764	5 391	49 513	9,18		1 647	1 853	15 333	8,27		526	1 052	7 306	6,95		13					
2 331	6 605	46 484	7,04		672	4 183	31 170	7,45		1 264	1 379	9 596	6,96		395	1 043	5 718	5,48		14					
2 315	6 020	47 421	7,88		687	2 958	29 028	9,81		1 179	1 531	11 218	7,33		449	1 531	7 174	4,69		15					
1 678	3 692	32 481	8,80		390	1 837	19 170	10,43		1 038	1 291	9 460	7,33		250	564	3 851	6,83		16					
2 131	5 166	43 074	8,34		484	2 911	21 546	7,40		1 405	1 349	14 272	10,58		242	906	7 255	8,01		17					
1 637	4 212	39 727	9,43		394	2 113	22 235	10,53		1 095	1 640	13 955	8,51		148	459	3 536	7,70		18					
1 949	5 209	42 168	8,09		518	2 368	20 634	8,71		1 229	1 853	15 455	8,34		202	988	6 079	6,15		19					
2 021	4 360	41 005	9,41		465	2 113	22 861	10,82		1 431	1 881	15 456	8,22		125	366	2 688	7,34		20					
1 852	6 768	44 211	6,53		468	4 566	23 522	5,15		1 232	1 798	17 350	9,65		152	403	3 339	8,28		21					
2 083	4 390	45 417	10,35		515	2 547	25 855	10,15		1 373	1 121	10 524	9,39		195	722	9 038	12,52		22					
1 909	6 981	59 162	8,47		491	3 289	30 086	9,15		1 242	1 169	13 764	11,77		176	2 523	15 312	6,07		23					
1 966	5 091	41 387	8,13		528	2 463	24 722	10,04		1 327	2 122	12 872	6,05		111	506	3 823	7,56		24					
1 867	7 425	73 331	9,88		602	4 473	50 113	11,20		1 157	2 189	16 302	7,45		108	763	6 917	9,07		25					
2 181	5 098	60 870	11,94		532	2 990	37 559	12,56		1 524	1 589	16 307	10,26		125	519	7 004	13,49		26					
1 970	5 759	48 706	8,46		529	4 020	29 447	7,32		1 313	1 326	14 986	11,30		128	413	4 273	10,36		27					
2 161	6 165	75 108	12,18		526	3 623	50 180	13,85		1 487	1 979	19 395	9,80		148	564	5 533	9,81		28					
1 889	4 259	46 441	10,91		468	2 429	29 813	12,27		1 271	1 183	10 734	9,07		150	646	5 894	9,12		29					
1 779	4 282	53 245	12,43		444	2 438	33 930	13,92		1 233	1 374	15 102	10,99		102	470	4 213	8,96		30					
1 737	4 553	52 051	11,43		367	2 267	28 245	12,46		1 269	1 406	19 611	13,95		101	881	4 195	4,76		31					
1 775	3 322	51 270	15,43		370	2 035	35 088	17,24		1 308	1 006	11 120	11,06		97	281	5 062	17,99		32					
1 446	2 795	35 089	12,55		272	1 178	16 741	14,22		1 076	1 363	15 010	11,01		98	254	3 338	13,13		33					
1 615	2 546	34 772	13,66		271	1 289	20 948	16,25		1 224	978	9 623	9,84		120	279	4 201	15,06		34					
1 590	3 113	41 471	13,32		295	1 378	21 029	15,26		1 179	1 331	16 451	12,36		116	404	3 991	9,88		35					
2 043	4 049	50 678	12,52		362	1 871	25 989	13,89		1 562	1 599	19 162	11,98		119	579	5 527	9,55		36					
1 580	2 598	36 825	14,17		291	1 152	17 678	15,35		1 177	1 192	16 526	13,86		112	254	2 621	10,32		37					
1 712	3 182	45 421	14,28		355	1 562	25 721	16,47		1 240	1 214	15 133	12,47		117	406	4 567	11,25		38					
2 011	4 385	50 825	11,59		453	2 023	28 937	14,31		1 402	1 845	17 010	9,22		156	518	4 878	9,43		39					
1 871	4 952	63 311	12,79		442	2 582	37 002	14,33		1 306	1 864	21 117	11,33		123	506	5 192	10,26		40					
1 841	5 255	70 328	13,38		603	3 578	46 418	12,97		1 139	1 193	16 024	13,43		99	484	7 886	16,30		41					
1 980	6 320	74 529	11,79		643	4 795	56 155	11,71		1 249	1 218	15 590	12,80		88	308	2 783	9,05		42					
1 677	4 555	64 966	14,26		506	2 747	42 001	15,29		1 078	1 495	20 228	13,53		93	313	2 737	8,73		43					
2 382	7 304	91 960	12,59		778	5 255	67 369	12,82		1 450	1 639	18 915	11,54		154	410	5 676	13,85		44					
1 752	6 276	108 438	17,28		705	4 905	86 010	17,53		925	1 001	19 119	19,10		122	369	3 309	8,96		45					
1 957	5 484	83 797	15,28		655	3 492	60 793	17,41		1 175	1 673	19 067	11,39		127	319	3 937	12,34		46					
1 813	4 719	94 352	19,99		558	3 145	58 461	18,59		1 174	1 350	30 745	22,78		81	224	5 145	22,92		47					
2 217	6 522	102 260	15,68		713	4 136	72 079	17,43		1 366	1 796	21 888	12,19		138	591	8 293	14,03		48					
1 907	6 698	127 605	19,05		601	4 885	100 543	20,58		1 180	1 333	19 387	14,54		126	480	7 675	15,98		49					
1 820	5 290	73 126	13,82		637	3 440	51 946	15,10		1 048	1 233	14 832	12,03		135	617	6 349	10,28		50					
1 515	4 489	73 756	16,45		489	3 513	57 694	16,42		874	690	11 596	16,81		152	285	4 466	15,64		51					
1 749	4 438	65 612	14,78		507	2 748	43 247	15,74		1 131	1 390	18 366	13,21		111	300	3 998	13,34		52					
1 781	6 168	75 690	12,27		540	3 837	49 933	13,01		1 095	1 803	18 048	10,01		146	528	7 709	14,60		53					
2 005	6 213	121 020	19,48		558	3 425	77 508	22,63		1 234	2 306	35 640	15,45		213	482	7 872	16,32		54					

BAULANDPREISE NACH BAULANDARTEN
VOM 3. VIERTELJAHR 1961 BIS ZUR GEGENWART ¹⁾

DM/qm

DM/qm

Baulandarten insgesamt

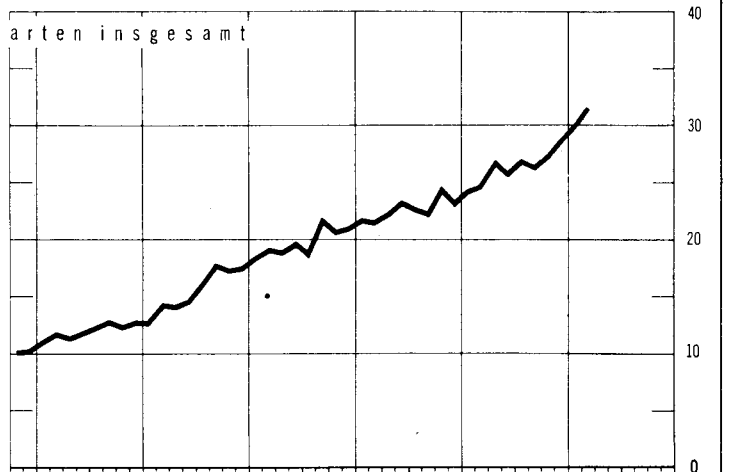
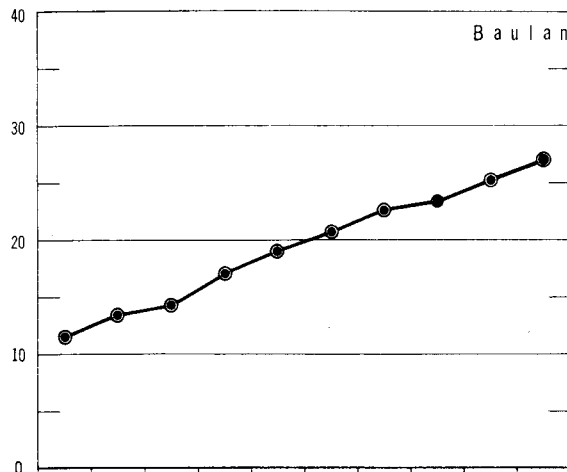

Baureifes Land

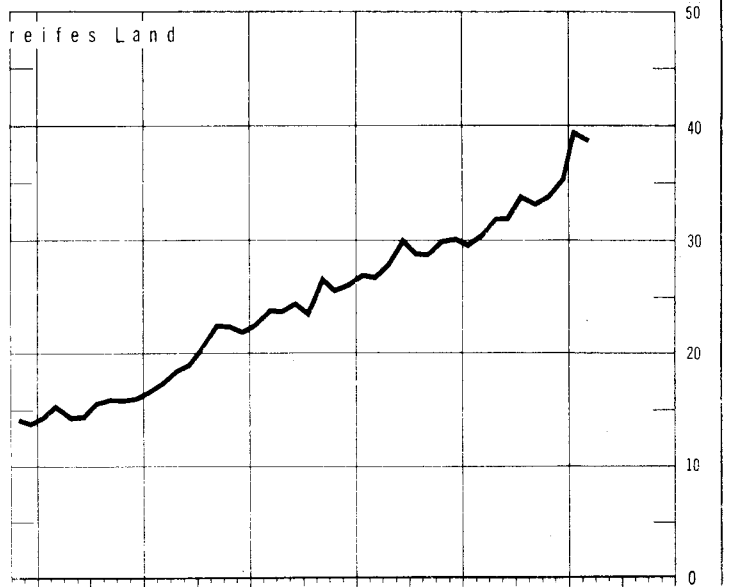
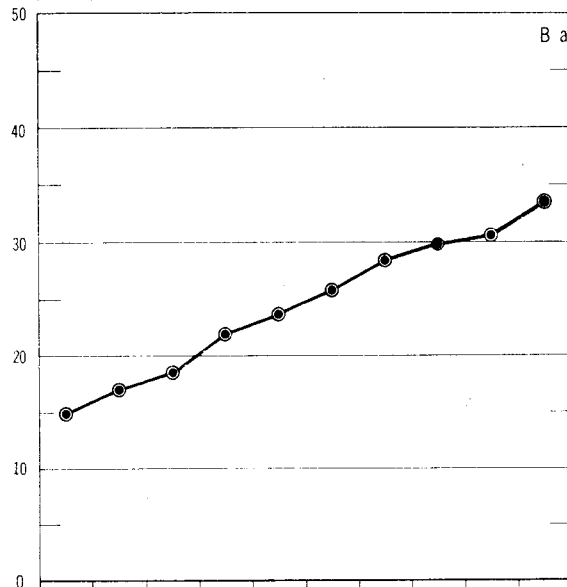

Rohbauland

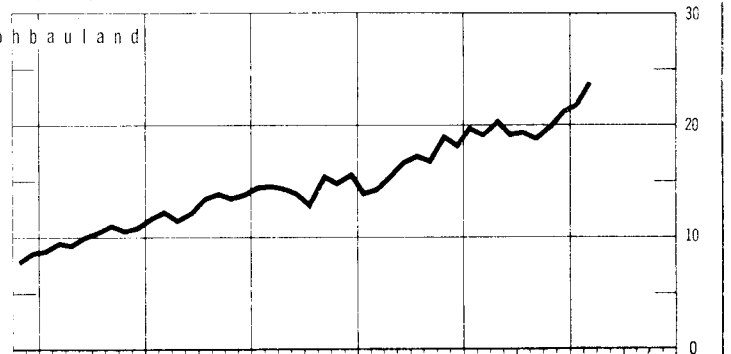
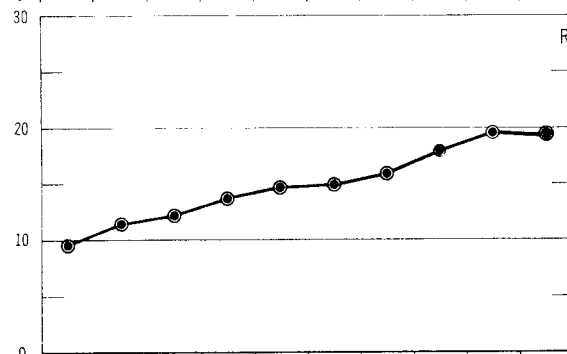

Sonstiges Bauland
Industrieland, Land für Verkehrszwecke und Freiflächen

