

STATISTISCHES
BUNDESAMT
WIESBADEN

FACHSERIE **M**

PREISE LÖHNE WIRTSCHAFTSRECHNUNGEN

Reihe 5

Preise und Preisindices für Bauwerke und Bauland

II. Baulandpreise

2. Vierteljahr 1970



Bestellnummer : 310520 - 700302

VERLAG: W. KOHLHAMMER GMBH, STUTTGART UND MAINZ

Inhalt

Textteil	Seite
Hinweise zur Statistik der Baulandpreise	3
Erläuterungen zu den Ergebnissen	5
 Tabellenteil	
A. <u>Langfristige Übersicht</u>	
Baulandpreise nach Baulandarten vom 3. Vierteljahr 1961 bis zur Gegenwart	6
 B. <u>Übersichten für das Berichtsvierteljahr</u>	
1. Baulandpreise nach Baulandarten und Gemeindegrößenklassen	8
2. Baulandpreise nach Baulandarten und Baugebieten	18
 Schaubild	 30

Die Angaben beziehen sich auf das Bundesgebiet. Falls Berlin (West) nicht einbezogen ist, wird dies besonders vermerkt.

Zeichenerklärung

- = nichts vorhanden

Schlüssel zu den Abkürzungen

Tabelle B.1	Tabelle B.2
Gemeinden Nr. von ... bis unter ... Einwohnern	Baugebiete Nr.
1 = unter 2 000	1 = Geschäftsgebiet
2 = 2 000 - 5 000	2 = Geschäftsgebiet mit Wohngebiet gemischt
3 = 5 000 - 10 000	3 = Wohngebiet in geschlos- sener Bauweise
4 = 10 000 - 20 000	4 = Wohngebiet in offener Bauweise
5 = 20 000 - 50 000	3+4 = Wohngebiet zusammen
6 = 50 000 - 100 000	5 = Industriegebiet
7 = 100 000 - 200 000	6 = Dorfgebiet
8 = 200 000 - 500 000	
9 = 500 000 und mehr	

Erschienen im Dezember 1970

Nachdruck-auch auszugsweise-nur mit Quellenangabe gestattet.

Preis: DM 3.-

Hinweise zur Statistik der Baulandpreise

1. Rechtsgrundlage

Das Gesetz über die Preisstatistik vom 9. August 1958 (BGBl. I S. 605) sieht in § 2 Nr. 5 und § 7 die Erhebung von Preisen für Grundstücke vor. Die Erfassung der bebauten und der land- bzw. forstwirtschaftlich genutzten Grundstücke wurde zunächst zurückgestellt und mit der Erhebung der Kauffälle von unbebautem Bauland innerhalb der Baugebiete der Gemeinden durch die Statistischen Landesämter bei den auskunftspflichtigen Finanzämtern ab 3. Vierteljahr 1961 als Statistik der Baulandpreise begonnen.

2. Geschichtlicher Rückblick

Voraussetzung für den Beginn dieser Statistik war die Aufhebung der Preisbindung für unbebaute Grundstücke - sie bestand seit dem 26. November 1936 - mit Wirkung vom 29. Oktober 1960 durch das Bundesbaugesetz vom 23. Juni 1960 (BGBl. I S. 341).

Als Vorläuferin dieser Statistik können die in den Vierteljahresheften zur Statistik des Deutschen Reiches vom Statistischen Reichsamt veröffentlichten Ergebnisse über den Grundbesitzwechsel in etwa 50 Groß- und Mittelstädten für 1927 bis 1938 angesehen werden. Vgl. außerdem "Hamburg in Zahlen", Sonderheft 1, Jahrgang 1963, mit Baulandpreisen in Hamburg 1903 - 1937 und 1955 - 1962.

3. Erhebungsvorgang

Die Finanzämter erhalten durch die Veräußerungsanzeigen der Notare gem. § 2 der Durchführungsverordnung zum Grunderwerbsteuergesetz (GrEStDV) vom 30. März 1940 (RGBl. I S. 595) und durch eine beglaubigte Abschrift der Kaufverträge Kenntnis von allen notariell zu beurkundenden Grundstückskaufverträgen.

Die Grunderwerbsteuerebene des Finanzamtes teilt den Inhalt dieser Anzeigen ihrerseits durch Veräußerungsmitteilungen der Bewertungsstelle des Finanzamtes mit, welche gem. § 43 Abs. 4 der DVO zum Bewertungsgesetz vom 5. Februar 1935 (RGBl. I S. 90) und § 166 Abs. 3 der RAO (Stand: 1. Mai 1962) eine Kaufpreissammlung führt. Diese Veräußerungsmitteilungen der Grunderwerbsteuerebenen bilden die formalen Unterlagen für die Baulandpreisstatisitk.

Für jeden Kauffall muß von den Finanzämtern ein Erhebungsbogen mit bundeseinheitlichen Merkmalen ausgefüllt und an das betreffende Statistische Landesamt übersandt werden. Die Ausfüllung der Bogen erfolgt anhand der "Bodenwert-Richtlinien" - d.h. der Richtlinien für die Finanzämter zur Ermittlung der Bodenwerte, herausgegeben vom Bundesminister der Finanzen, Bonn 1957 - und anhand der Bauleitpläne, die dem Finanzamt gem. § 172 BBauG von den Gemeinden zur Verfügung gestellt werden.

In dieser Statistik wird nach folgenden Baulandarten unterschieden:

a) Baureifes Land

Zum baureifen Land gehören Grundstücke oder Grundstücksteile, die von der Gemeinde für die Bebauung vorgesehen sind, bei denen die baurechtlichen Voraussetzungen für die Bebauung vorliegen und deren Erschließungsgrad die sofortige Bebauung gestattet. Es liegt im allgemeinen an endgültig oder vorläufig ausgebauten Straßen und ist in der Regel bereits in passende Bauparzellen eingeteilt. Es fallen hierunter in erster Linie Baulücken und der städtebautechnisch aufgeschlossene Grundbesitz, der mitunter nur eine geringe oder keine Bebauung zeigt. Auf die Größe des Grundstücks kommt es nicht an. Auch ein Trenngrundstück ist baureifes Land, wenn es durch Hinzunahme eines Nachbargrundstücks bebaut werden kann.

b) Rohbauland

Das Rohbauland ist im allgemeinen eine Vorstufe für die übrigen Arten der unbebauten Grundstücke, insbesondere für das baureife Land. Es nimmt bei fortschreitender Entwicklung je nach seinem späteren Verwendungszweck die Eigenschaft einer dieser Arten an. Als Rohbauland sind in der Regel größere, unaufgeschlossene Grundstücksflächen anzusehen, die die Eigenschaft als land- und forstwirtschaftliches Vermögen verloren haben, selbst wenn sie noch land- und forstwirtschaftlich genutzt werden. Dabei ist es gleichgültig, ob das Gelände parzelliert ist oder nicht.

c) Sonstiges Bauland

Zum sonstigen Bauland gehören Industrieland, Land für Verkehrszwecke und Freiflächen.

c a) Industrieland

Als Industrieland gelten unbebaute Grundstücke, die als Lager- und Arbeitsplätze bereits einem Gewerbe dienen oder zur Erweiterung eines Betriebes vorrätig gehalten werden, sowie Flächen, die nach der Verkehrsauffassung und den örtlichen Gegebenheiten Gelände für Industriebauzwecke sind oder dafür vorgesehen sind.

c b) Land für Verkehrszwecke

Land für Verkehrszwecke ist Gelände, das Straßen, Parkplätzen, Flugplätzen, Eisenbahnen und ähnlichen Zwecken dient oder dafür vorgesehen ist. Straßenland, das gewerblich genutzt wird (z.B. zur Aufstellung von Zeitungskiosken und Verkaufsständen usw.), soll wie baureifes Land behandelt werden. (RFH-Urteil vom 19. Januar 1939 - RStBl. 1939 S. 596).

c c) Freiflächen

Als Freiflächen gelten unbebaute Grundstücke, die als Gartenanlagen, Spielplätze, Erholungsplätze aus Gründen der Volksgesundheit oder Volkserholung dem öffentlichen Gebrauch dienen oder als solche ausgewiesen sind. Welche Flächen im einzelnen als Freiflächen ausgewiesen sind, ist bei der Gemeinde zu erfragen. Werden Flächen, die bisher zu einem land- und forstwirtschaftlichen Betrieb gehörten, als Freiflächen ausgewiesen, aber weiter land- und forstwirtschaftlich genutzt, so sind diese Flächen als land- und forstwirtschaftliches Vermögen anzusehen.

4. Umfang der Aufbereitung

Die Aufbereitung erfolgt vierteljährlich und jährlich. Da sich die Bearbeitung der einzelnen Kauffälle bei den Finanzämtern durch Rückfragen für die Einheitswertfeststellung stark verzögern kann, können die vierteljährlichen Zahlen nur als vorläufig angesehen werden, während die Jahreszahlen durch die in ihnen enthaltenen Nachmeldungen praktisch das Ergebnis einer Totalerhebung sind.

5. Methodische Grundlagen

Die Methode dieser Statistik wurde in "Wirtschaft und Statistik" 1962/8 und 11 dargestellt und in den beiden Heften der Fachserie M, Reihe 5/II, - Vj 3/61 - Vj 2/62 sowie - Vj 3 u. 4/62 wiederholt. Bis 1964 enthalten die Hefte:

Anzahl der Fälle, Flächen in qm sowie flächengewogene Durchschnittspreise nach verschiedenen Gliederungsmerkmalen.

Ab 1965 werden auch noch die Kaufsummen in DM für die aufgeführten fünf Baulandarten veröffentlicht.

Die Vierteljahreshefte gliedern sich in:

Textteil

Erläuterungen zu den Ergebnissen
Zur Statistik der Baulandpreise

Tabellenteil

A. Langfristige Übersicht

Baulandpreise vom 3. Vierteljahr 1961 bis zur Gegenwart

B. Übersichten für das Berichtsvierteljahr

1. Baulandpreise nach Baulandarten, Ländern und Gemeindegrößenklassen
2. Baulandpreise nach Baulandarten, Ländern und Baugebieten

Schaubild

Die Jahreshefte gliedern sich in:

Textteil

Erläuterungen zu den Ergebnissen
Zur Statistik der Baulandpreise

Tabellenteil

A. Langfristige Übersicht

Baulandpreise vom 3. Vierteljahr 1961 bis zur Gegenwart

B. Übersichten für das Berichtsjahr

1. Baulandpreise nach Baulandarten, Baugebieten und Gemeindegrößenklassen
2. Baulandpreise nach Baulandarten, Ländern und Baugebieten
3. Baulandpreise nach Baulandarten, Gemeinden mit 50 000 und mehr Einwohnern und Baugebieten
4. Baulandpreise nach Baulandarten, Gemeinde- und Grundstücksgrößenklassen
5. Baulandpreise nach Baulandarten, Verkäuferern und Erwerbern
6. Baulandpreise nach Baulandarten, Gemeindegrößenklassen und Verwandtschaftsverhältnis
7. Baulandpreise nach Baulandarten, Gemeindegrößenklassen und Preisgruppen

Die ausgewiesenen Durchschnittspreise sind für einen zeitlichen Vergleich jedoch nur bedingt verwendbar, weil die statistischen Massen, aus denen sie ermittelt werden, sich in jedem Vierteljahr bzw. Jahr aus anders gearteten Einzelfällen zusammensetzen können. Die Statistik der Baulandpreise hat daher mehr den Charakter einer Grundeigentumswechselstatistik als den einer echten Preisstatistik. Aus diesem Grund werden auch keine prozentualen Veränderungen veröffentlicht. Da es sehr schwierig ist, die einzelnen Baugrundstücke nach Standort, Lage, Beschaffenheit und Nutzungsmöglichkeit eindeutig abzugrenzen, empfiehlt es sich, - für die Beurteilung von Einzelfällen - die von den Gutachterausschüssen (§§ 136 ff BBauG) festgestellten "Richtwerte", bei denen die ursprünglichen Kaufpreise nach gewissen Gesichtspunkten zur besseren Vergleichbarkeit abgeändert wurden, zum Vergleich heranzuziehen.

6. Bezug der Vierteljahres- und Jahreshefte

Die Ergebnisse der Statistik der Baulandpreise erscheinen vierteljährlich vom 3. Vierteljahr 1961 an und jährlich ab 1962 in den Heften der Fachserie M, Reihe 5, II. Baulandpreise. Diese Hefte können vom Verlag W. Kohlhammer GmbH, Abteilung Veröffentlichungen des Statistischen Bundesamtes, 65 Mainz 42, Siemensstraße 3, Postfach 120 oder über den Buchhandel bezogen werden.

Erläuterungen zu den Ergebnissen

Im 2. Vierteljahr 1970 wurden in den Baugebieten der Gemeinden des Bundesgebietes 28 480 unbebaute Grundstücke veräußert. (23 036 im 1. Vierteljahr 1970). Dabei wechselte eine Gesamtfläche von 4 106 (3 390) ha mit einer Gesamtaufsumme von 1 012 (825) Mill.^{DM} und einem Durchschnittspreis von 24,64 (24,33) DM/qm den Eigentümer. Der Hauptanteil aller Veräußerungsfälle nach Baulandarten lag mit rd. 71 (70) % bei "Baureifem Land" und mit rd. 22 (22) % bei "Rohbauland". Nur 7 (8) % entfielen auf "Sonstiges Bauland". "Baureifes Land" wurde im Bundesdurchschnitt für 30,50 (29,45) DM/qm, "Rohbauland" für 19,05 (19,72) DM/qm und "Sonstiges Bauland" für 15,28 (17,28) DM/qm abgegeben.

Die Aufgliederung nach Gemeindegrößenklassen zeigt, daß im Berichtsvierteljahr 31 (28) % der insgesamt veräußerten Baulandflächen auf die Gemeinden unter 2 000 Einwohnern entfielen, während nur 6 (6) % aus Gemeinden mit 200 000 und mehr Einwohnern gemeldet wurden. In den Gemeinden unter 2 000 Einwohnern wechselte "Baureifes Land" für 14,79 (13,51) DM/qm, "Rohbauland" für 9,80 (9,66) DM/qm und "Sonstiges Bauland" für 5,00 (5,11) DM/qm den Eigentümer. In den Gemeinden mit 200 000 und mehr Einwohnern lagen die Preise - wie im Vorvierteljahr - z.T. um mehr als das Vierfache höher.

Die Darstellung nach Baugebieten läßt erkennen, daß 62 (62) % aller Fälle mit einem Preis von 30,22 (30,12) DM/qm auf Verkäufe in Wohngebieten und 34 (33) % mit einem Preis von 13,57 (13,05) DM/qm auf Veräußerungen in Dorfgebieten entfielen. Zum Erwerb von Grundstücken in den Wohngebieten mußten für "Baureifes Land" 35,81 (34,67) DM/qm, für "Rohbauland" 22,51 (23,87) DM/qm und für "Sonstiges Bauland" 17,45 (16,98) DM/qm bezahlt werden. Auf die anderen nachgewiesenen Baugebiete, wie Geschäftsgebiete, Geschäftsgebiete mit Wohngebieten gemischt und Industriegebiete, entfielen nur rd. 4 (5) % aller Baulandveräußerungen.

BAULANDPREISE NACH BAULANDARTEN

LFD. NR.	JAHR VIERTELJAHR	BAULAND INSGESAMT				BAUREIFES LAND				ROHBAULAND				
		FAELLE ANZAHL	FLAECHE 1 000 QM	KAUFSUMME 1 000 DM	PREIS DM/QM	FAELLE ANZAHL	FLAECHE 1 000 QM	KAUFSUMME 1 000 DM	PREIS DM/QM	FAELLE ANZAHL	FLAECHE 1 000 QM	KAUFSUMME 1 000 DM	PREIS DM/QM	
1	1962	151 702	230 898	2 464 862	11,54	85 968	94 760	1 405 089	14,83	55 492	109 252	1 038 264	9,50	
2	1963	130 244	196 501	2 634 174	13,41	72 511	78 726	1 331 960	16,92	48 278	94 652	1 083 153	11,44	
3	1964	134 577	200 252	2 853 535	14,25	77 851	83 933	1 549 134	18,46	47 981	88 814	1 076 347	12,12	
4	1965	138 845	210 387	3 585 085	17,04	87 623	96 636	2 115 113	21,89	42 322	87 217	1 194 652	13,70	
5	1966	117 304	158 153	2 993 581	18,93	76 700	80 123	1 891 606	23,61	32 752	59 529	869 608	14,61	
6	1967	94 175	121 446	2 511 081	20,68	65 517	67 200	1 727 835	25,71	21 415	40 235	597 883	14,86	
7	1968	101 614	132 999	2 995 177	22,52	72 367	73 961	2 098 402	28,37	21 224	40 992	651 372	15,89	
8	1969													
9	1970													
10	1961	3. Vj.	39 872	62 523	628 805	10,01	21 900	22 785	322 306	14,15	14 943	31 437	242 647	7,72
11		4. Vj.	43 473	68 598	692 528	10,10	23 727	25 304	344 843	13,63	16 167	32 031	273 243	8,53
12	1962	1. Vj.	38 680	62 878	685 092	10,90	21 526	24 405	348 528	14,28	14 217	30 177	264 411	8,76
13		2. Vj.	35 784	52 578	612 620	11,65	20 455	21 967	337 647	15,37	12 998	24 006	228 489	9,52
14		3. Vj.	38 787	59 855	671 020	11,21	22 424	25 069	358 122	14,29	14 048	28 766	265 477	9,23
15		4. Vj.	24 745	34 647	405 761	11,71	13 773	14 763	211 092	14,30	9 294	16 192	162 188	10,02
16	1963	1. Vj.	26 736	41 106	505 391	12,29	14 983	16 611	260 106	15,66	9 622	19 329	202 211	10,46
17		2. Vj.	22 255	33 528	428 813	12,79	12 224	13 233	210 510	15,91	8 394	16 083	178 576	11,10
18		3. Vj.	26 258	39 688	485 286	12,23	14 385	15 130	239 336	15,82	9 924	19 349	203 782	10,53
19		4. Vj.	24 174	34 905	445 817	12,77	13 268	14 198	226 644	15,96	8 885	16 347	178 168	10,90
20	1964	1. Vj.	25 848	39 029	496 667	12,73	14 304	15 131	252 311	16,67	9 692	17 130	200 145	11,68
21		2. Vj.	30 547	43 969	630 346	14,34	17 465	19 130	333 311	17,42	10 999	20 449	251 618	12,30
22		3. Vj.	30 425	45 705	639 232	13,99	17 848	19 404	357 355	18,42	10 668	19 320	222 716	11,53
23		4. Vj.	27 887	41 053	600 333	14,62	16 356	17 635	335 155	19,01	9 565	18 327	223 791	12,21
24	1965	1. Vj.	31 162	49 787	796 645	16,00	19 572	21 184	437 466	20,65	9 723	21 178	285 848	13,50
25		2. Vj.	31 241	44 733	826 377	17,68	19 485	21 548	485 779	22,54	9 575	20 087	279 728	13,93
26		3. Vj.	31 478	47 489	814 690	17,16	20 518	22 744	509 897	22,42	8 990	18 986	256 087	13,49
27		4. Vj.	30 736	44 291	771 434	17,42	19 565	21 026	459 479	21,85	9 010	17 099	236 847	13,85
28	1966	1. Vj.	30 062	41 062	751 687	18,31	19 544	21 292	481 433	22,61	8 629	15 510	223 813	14,43
29		2. Vj.	28 369	39 116	748 636	19,14	18 634	20 271	484 279	23,89	7 956	14 563	211 112	14,50
30		3. Vj.	25 373	32 610	611 203	18,74	16 784	16 637	395 761	23,79	6 852	11 420	163 391	14,31
31		4. Vj.	21 399	26 888	528 395	19,65	14 183	14 040	344 388	24,53	5 441	9 526	132 737	13,93
32	1967	1. Vj.	19 006	25 873	476 402	18,41	13 021	14 012	325 634	23,24	4 539	9 066	115 679	12,76
33		2. Vj.	22 478	27 494	599 456	21,80	15 677	15 644	420 577	26,85	5 186	9 284	144 106	15,52
34		3. Vj.	20 722	25 327	520 831	20,56	14 613	14 137	388 655	25,51	4 519	8 076	118 705	14,70
35		4. Vj.	22 239	28 450	594 376	20,89	15 444	15 545	405 446	26,08	4 752	8 857	138 252	16,61
36	1968	1. Vj.	19 841	23 797	514 541	21,62	14 079	13 961	377 195	27,02	4 182	7 238	100 521	13,89
37		2. Vj.	22 957	28 262	602 452	21,32	16 552	16 041	428 460	26,71	4 693	9 039	128 571	14,22
38		3. Vj.	24 022	30 620	679 376	22,19	17 290	17 799	497 813	27,97	4 721	8 436	130 738	15,50
39		4. Vj.	22 366	30 933	718 655	23,23	15 771	16 480	496 353	30,12	4 724	9 501	158 991	16,73
40	1969	1. Vj.	23 453	32 787	738 638	22,53	16 716	16 870	484 577	28,72	4 896	10 662	183 734	17,23
41		2. Vj.	26 095	37 016	819 167	22,13	18 781	19 520	559 614	28,67	5 334	11 176	185 024	16,56
42		3. Vj.	25 512	36 827	908 637	24,67	18 851	20 831	624 936	30,00	4 984	11 440	218 735	19,12
43		4. Vj.	26 024	39 303	905 454	23,04	18 259	19 608	590 166	30,10	5 383	12 391	223 328	18,02
44	1970	1. Vj.	23 036	33 904	824 730	24,33	16 222	17 615	518 820	29,45	5 062	10 013	197 472	19,72
45		2. Vj.	28 480	41 058	1 011 568	24,64	20 211	21 841	666 143	30,50	6 312	13 732	261 628	19,05
46		3. Vj.												
47		4. Vj.												

1) Bis einschl. 1964 Bundesgebiet ohne Berlin.

VOM 3. VIERTELJAHR 1961 BIS ZUR GEGENWART¹⁾

INSGESAMT				SONSTIGES BAULAND				LAND FÜR VERKEHRSZWECKE				FREIFLÄCHEN				LFD. NR.
FAELLE ANZAHL	FLÄCHE 1 000 QM	KAUFSSUMME 1 000 DM	PREIS DM/QM	FAELLE ANZAHL	FLÄCHE 1 000 QM	KAUFSSUMME 1 000 DM	PREIS DM/QM	FAELLE ANZAHL	FLÄCHE 1 000 QM	KAUFSSUMME 1 000 DM	PREIS DM/QM	FAELLE ANZAHL	FLÄCHE 1 000 QM	KAUFSSUMME 1 000 DM	PREIS DM/QM	
10 242	26 887	221 509	8,24	2 811	15 559	142 788	9,18	5 476	6 806	52 831	7,76	1 755	4 522	25 890	5,73	1
9 455	23 122	219 061	9,47	2 436	12 198	124 912	10,24	6 079	7 712	70 451	9,14	940	3 213	23 498	7,38	2
8 745	27 505	228 054	8,29	2 356	15 255	131 216	8,60	5 495	7 716	61 117	7,92	694	4 534	35 721	7,88	3
8 900	26 534	275 320	10,38	2 446	16 396	177 022	10,80	5 901	7 642	72 739	9,52	553	2 496	25 559	10,24	4
7 852	18 501	232 368	12,56	1 866	10 645	150 153	14,11	5 503	5 509	62 118	11,28	483	2 347	20 097	8,56	5
7 243	14 011	185 364	13,23	1 362	6 580	98 238	14,93	5 394	5 820	69 042	11,86	487	1 610	18 083	11,23	6
8 023	18 047	245 402	13,60	1 810	9 481	146 622	15,47	5 664	6 700	78 924	11,78	549	1 866	19 856	10,64	7
																8
																9
3 029	8 301	60 852	7,33	1 066	5 278	40 922	7,75	1 454	1 700	12 568	7,39	509	1 322	7 362	5,57	10
3 579	11 263	74 442	6,61	1 123	6 990	45 571	6,52	1 847	2 425	18 948	7,81	609	1 848	9 924	5,37	11
2 937	8 296	72 153	8,70	764	5 391	49 513	9,18	1 647	1 853	15 333	8,27	526	1 052	7 306	6,95	12
2 331	6 605	46 484	7,04	672	4 183	31 170	7,45	1 264	1 379	9 596	6,96	395	1 043	5 718	5,48	13
2 315	6 020	47 421	7,88	687	2 958	29 028	9,81	1 179	1 531	11 218	7,33	449	1 531	7 174	4,69	14
1 678	3 692	32 481	8,80	390	1 837	19 170	10,43	1 038	1 291	9 460	7,33	250	564	3 851	6,83	15
2 131	5 166	43 074	8,34	484	2 911	21 546	7,40	1 405	1 349	14 272	10,58	242	906	7 255	8,01	16
1 637	4 212	39 727	9,43	394	2 113	22 235	10,53	1 095	1 640	13 955	8,51	148	459	3 536	7,70	17
1 949	5 209	42 168	8,09	518	2 368	20 434	8,71	1 229	1 853	15 455	8,34	202	988	6 079	6,15	18
2 021	4 360	41 005	9,41	465	2 113	22 861	10,82	1 431	1 881	15 456	8,22	125	366	2 686	7,34	19
1 852	6 768	44 211	6,53	468	4 566	23 522	5,15	1 232	1 798	17 350	9,65	152	403	3 339	8,28	20
2 083	4 390	45 417	10,35	515	2 547	25 855	10,15	1 373	1 121	10 524	9,39	195	722	9 038	12,52	21
1 909	6 981	59 162	8,47	491	3 289	30 086	9,15	1 242	1 169	13 764	11,77	176	2 523	18 312	6,07	22
1 966	5 091	41 387	8,13	528	2 463	24 722	10,04	1 327	2 122	12 872	6,05	111	506	3 823	7,56	23
1 867	7 425	73 331	9,88	602	4 473	50 113	11,20	1 157	2 189	16 302	7,45	108	763	6 917	9,07	24
2 181	5 098	60 870	11,94	532	2 990	37 559	12,56	1 524	1 589	16 307	10,26	125	519	7 004	13,49	25
1 970	5 759	48 706	8,46	529	4 020	29 447	7,32	1 313	1 326	14 986	11,30	128	413	4 273	10,36	26
2 161	6 165	75 108	12,18	526	3 623	50 180	13,85	1 487	1 979	19 395	9,80	148	564	5 533	9,81	27
1 889	4 259	46 441	10,91	468	2 429	29 813	12,27	1 271	1 183	10 734	9,07	150	446	5 894	9,12	28
1 779	4 282	53 245	12,43	444	2 438	33 930	15,92	1 233	1 374	15 102	10,99	102	470	4 213	8,96	29
1 737	4 553	52 051	11,43	367	2 267	28 245	12,46	1 269	1 406	19 611	13,95	101	881	4 195	4,76	30
1 775	3 322	51 270	15,43	370	2 035	35 088	17,24	1 308	1 006	11 120	11,06	97	281	5 062	17,99	31
1 446	2 795	35 089	12,55	272	1 178	16 741	14,22	1 076	1 363	15 010	11,01	98	254	3 338	13,13	32
1 615	2 546	34 772	13,66	271	1 289	20 948	16,25	1 224	978	9 623	9,84	120	279	4 201	15,06	33
1 590	3 113	41 471	13,32	295	1 378	21 029	15,26	1 179	1 331	16 451	12,36	116	404	3 991	9,88	34
2 043	4 049	50 678	12,52	362	1 871	25 989	13,89	1 562	1 599	19 162	11,98	119	579	5 527	9,55	35
1 580	2 598	36 825	14,17	291	1 132	17 678	15,35	1 177	1 192	16 526	13,86	112	254	2 621	10,32	36
1 712	3 182	45 421	14,28	355	1 562	25 721	16,47	1 240	1 214	15 133	12,47	117	406	4 567	11,25	37
2 011	4 385	50 825	11,59	453	2 023	28 937	14,31	1 402	1 845	17 010	9,22	156	518	4 878	9,43	38
1 871	4 952	63 311	12,79	442	2 582	37 002	14,33	1 306	1 864	21 117	11,33	123	506	5 192	10,26	39
1 841	5 255	70 328	13,38	603	3 578	46 418	12,97	1 139	1 193	16 024	13,43	99	484	7 886	16,30	40
1 980	6 320	74 529	11,79	643	4 795	56 155	11,71	1 249	1 218	15 590	12,80	88	308	2 783	9,05	41
1 677	4 555	64 966	14,26	506	2 747	42 001	15,29	1 078	1 495	20 228	13,53	93	313	2 737	8,73	42
2 382	7 304	91 960	12,59	778	5 255	67 369	12,82	1 450	1 639	18 915	11,54	154	410	5 676	13,85	43
1 752	6 276	108 438	17,28	705	4 905	86 010	17,53	925	1 001	19 119	19,10	122	369	3 309	8,96	44
1 957	5 484	83 797	15,28	655	3 492	60 793	17,41	1 175	1 673	19 067	11,39	127	319	3 937	12,34	45
																46
																47

B. UEBERSICHTEN FUER DAS 2. VIERTELJAHR 1970

1. BAULANDPREISE NACH BAULANDARTEN UND GEMEINDEGROESSENKLASSEN

GEMEINDE- GROESSEN- KLASSEN	GEGENSTAND DER NACH- WEISUNG	BAULAND- ARTEN INS- GESAMT	BAU- REIFES LAND	ROH- BAULAND	ZU- SAMMEN	SONSTIGES IN- DUSTRIE- LAND	BAULAND LAND FUER VERKEHRS- ZWECKE	FREI- FLAECHE
BUNDESGBEIT								
1	ZAHL DER FAELLE	9726	7022	2291	413	109	270	34
	FLAECHE IN QM	12751891	6859859	4335802	1556230	610103	853937	92190
	KAUFSUMME IN DM	151685348	101435867	42474859	7774622	4147653	3226801	400168
	DURCHSCHN.PREIS JE QM .	11,90	14,79	9,80	5,00	6,80	3,78	4,34
	NIEDRIGST.PREIS JE QM .	0,19	0,90	0,59	0,19	0,62	0,19	0,40
	HOECHSTER PREIS JE QM .	213,76	213,76	150,00	38,00	30,08	38,00	27,72
2	ZAHL DER FAELLE	5780	4228	1326	226	94	114	18
	FLAECHE IN QM	7813880	4595386	2683361	535133	402707	112111	20315
	KAUFSUMME IN DM	158858309	100565025	53343449	4949835	4145502	597405	206928
	DURCHSCHN.PREIS JE QM .	20,33	21,88	19,88	9,25	10,29	5,33	10,19
	NIEDRIGST.PREIS JE QM .	0,37	0,95	1,20	0,37	1,00	0,37	1,50
	HOECHSTER PREIS JE QM .	330,86	330,86	120,00	77,70	77,70	75,00	34,65
3	ZAHL DER FAELLE	3956	2922	749	285	135	136	14
	FLAECHE IN QM	5472533	3018450	1732487	721596	492784	177970	50842
	KAUFSUMME IN DM	133418934	91984218	32771635	8663081	6450135	1727888	485058
	DURCHSCHN.PREIS JE QM .	24,38	30,47	18,92	12,01	13,09	9,71	9,54
	NIEDRIGST.PREIS JE QM .	1,00	1,47	1,66	1,00	1,00	1,02	2,00
	HOECHSTER PREIS JE QM .	400,00	400,00	126,16	222,00	222,00	200,00	35,00
4	ZAHL DER FAELLE	3053	2146	672	235	79	136	20
	FLAECHE IN QM	4600724	2685984	1348466	566274	433670	95275	37329
	KAUFSUMME IN DM	125032845	91228420	25864233	7940192	6009622	1188344	742226
	DURCHSCHN.PREIS JE QM .	27,18	33,96	19,18	14,02	13,86	12,47	19,88
	NIEDRIGST.PREIS JE QM .	0,70	1,31	0,81	0,70	2,00	0,70	6,50
	HOECHSTER PREIS JE QM .	467,02	467,02	220,00	285,00	116,53	285,00	70,00
5	ZAHL DER FAELLE	2444	1604	612	228	98	120	10
	FLAECHE IN QM	3670204	1803222	1340631	526351	425517	90712	10122
	KAUFSUMME IN DM	123453376	80219590	33506217	9727569	8089532	1459750	178287
	DURCHSCHN.PREIS JE QM .	33,64	44,49	24,99	18,48	19,01	16,09	17,61
	NIEDRIGST.PREIS JE QM .	1,00	1,75	1,00	2,50	4,00	2,50	3,52
	HOECHSTER PREIS JE QM .	406,64	406,64	209,17	135,00	83,00	135,00	50,00
6	ZAHL DER FAELLE	1272	820	265	187	62	119	6
	FLAECHE IN QM	2624530	1052100	1010292	562138	455885	64472	41781
	KAUFSUMME IN DM	85631852	49094274	24739229	11798349	9105497	1917283	775569
	DURCHSCHN.PREIS JE QM .	32,63	46,66	24,49	20,99	19,97	29,74	18,56
	NIEDRIGST.PREIS JE QM .	0,99	4,00	5,00	0,99	3,00	0,99	4,00
	HOECHSTER PREIS JE QM .	590,55	590,55	122,00	347,83	65,42	347,83	37,50
7	ZAHL DER FAELLE	915	613	171	131	37	82	12
	FLAECHE IN QM	1467440	585285	496639	385516	301029	65030	19457
	KAUFSUMME IN DM	62439518	37988872	14494186	9956460	6975320	2738728	242412
	DURCHSCHN.PREIS JE QM .	42,55	64,91	29,18	25,83	23,17	42,11	12,46
	NIEDRIGST.PREIS JE QM .	1,00	3,57	1,85	1,00	3,00	2,21	1,00
	HOECHSTER PREIS JE QM .	2400,00	2400,00	173,00	450,00	75,00	450,00	25,00
8	ZAHL DER FAELLE	408	255	101	52	13	35	4
	FLAECHE IN QM	877629	297372	339118	241139	207215	27276	6648
	KAUFSUMME IN DM	36446936	19201879	11979232	5265825	4084329	899421	282075
	DURCHSCHN.PREIS JE QM .	41,53	64,57	35,32	21,84	19,71	32,97	42,43
	NIEDRIGST.PREIS JE QM .	3,00	5,55	5,33	3,00	3,00	14,00	12,00
	HOECHSTER PREIS JE QM .	691,49	691,49	120,00	165,09	100,00	165,09	60,00
9	ZAHL DER FAELLE	926	601	125	200	28	163	9
	FLAECHE IN QM	1778809	943290	445657	389862	162892	186678	40292
	KAUFSUMME IN DM	134601163	94425145	22454509	17721509	11785559	5311490	624460
	DURCHSCHN.PREIS JE QM .	75,67	100,10	50,39	45,46	72,35	28,45	15,50
	NIEDRIGST.PREIS JE QM .	1,25	13,00	3,87	1,25	18,00	3,21	1,25
	HOECHSTER PREIS JE QM .	725,49	725,49	340,00	466,67	121,00	466,67	90,00
INSGESAMT	ZAHL DER FAELLE	28480	20211	6312	1957	655	1175	127
	FLAECHE IN QM	41057640	21840948	13732453	5484239	3491802	1673461	318976
	KAUFSUMME IN DM	1011568281	666143290	261627549	83797442	60793149	19067110	3937183
	DURCHSCHN.PREIS JE QM .	24,64	30,50	19,05	15,28	17,41	11,39	12,34
	NIEDRIGST.PREIS JE QM .	0,19	0,90	0,59	0,19	0,62	0,19	0,40
	HOECHSTER PREIS JE QM .	2400,00	2400,00	340,00	466,67	222,00	466,67	90,00

8. UEBERSICHTEN FUER DAS 2. VIERTELJAHR 1970

1. BAULANDPREISE NACH BAULANDARTEN UND GEMEINDEGROESSENKLASSEN

GEMEINDE- GROESSEN- KLASSEN	GEGENSTAND DER NACH- WEISUNG	BAULAND- ARTEN INS- GESAMT	BAU- REIFES LAND	ROH- BAULAND	ZU- SAMMEN	SONSTIGES IN- DUSTRIE- LAND	BAULAND LAND FUER VERKEHRS- ZWECKE	FREI- FLAECHE
SCHLESWIG-HOLSTEIN								
1	ZAHL DER FAELE	697	545	146	6	-	3	3
	FLAECHE IN QM	1120456	607848	492789	19819	-	10993	8826
	KAUFSUMME IN DM	14689365	9015580	5628059	45726	-	19164	26562
	DURCHSCHN.PREIS JE QM .	13,11	14,83	11,42	2,31	-	1,74	3,01
	NIEDRIGST.PREIS JE QM .	0,19	0,90	0,90	0,19	-	0,19	2,00
	HOECHSTER PREIS JE QM .	100,00	100,00	80,00	15,00	-	3,91	15,00
2	ZAHL DER FAELE	267	197	67	3	-	3	-
	FLAECHE IN QM	683988	243068	433430	7490	-	7490	-
	KAUFSUMME IN DM	14549294	6769195	8113499	66600	-	66600	-
	DURCHSCHN.PREIS JE QM .	21,27	26,20	18,72	8,89	-	8,89	-
	NIEDRIGST.PREIS JE QM .	2,00	3,00	2,00	7,00	-	7,00	-
	HOECHSTER PREIS JE QM .	101,32	101,32	65,00	19,29	-	19,29	-
3	ZAHL DER FAELE	285	210	70	5	4	1	-
	FLAECHE IN QM	552121	290614	249962	11545	8700	2845	-
	KAUFSUMME IN DM	11399542	8464727	2836080	98735	90200	8535	-
	DURCHSCHN.PREIS JE QM .	20,65	29,13	11,35	8,55	10,37	3,00	-
	NIEDRIGST.PREIS JE QM .	3,00	4,50	3,53	3,00	5,37	3,00	-
	HOECHSTER PREIS JE QM .	100,00	100,00	55,00	13,00	13,00	3,00	-
4	ZAHL DER FAELE	195	169	26	-	-	-	-
	FLAECHE IN QM	270136	189330	80806	-	-	-	-
	KAUFSUMME IN DM	8520906	6935005	1585901	-	-	-	-
	DURCHSCHN.PREIS JE QM .	31,54	36,63	19,63	-	-	-	-
	NIEDRIGST.PREIS JE QM .	0,81	4,76	0,81	-	-	-	-
	HOECHSTER PREIS JE QM .	467,02	467,02	35,00	-	-	-	-
5	ZAHL DER FAELE	118	96	18	4	2	1	1
	FLAECHE IN QM	270521	115864	120771	33886	26882	6840	164
	KAUFSUMME IN DM	6504290	3511104	2796890	196296	138016	54000	4280
	DURCHSCHN.PREIS JE QM .	24,04	30,30	23,16	5,79	5,13	7,89	26,10
	NIEDRIGST.PREIS JE QM .	4,00	7,50	4,30	4,00	4,00	7,89	26,10
	HOECHSTER PREIS JE QM .	132,89	132,89	47,97	26,10	12,50	7,89	26,10
6	ZAHL DER FAELE	73	64	1	8	2	6	-
	FLAECHE IN QM	84679	52782	16700	15197	14820	377	-
	KAUFSUMME IN DM	2022278	1738023	183700	100555	94689	3866	-
	DURCHSCHN.PREIS JE QM .	23,88	32,93	11,00	6,62	6,52	10,25	-
	NIEDRIGST.PREIS JE QM .	5,00	5,36	11,00	5,00	5,00	8,00	-
	HOECHSTER PREIS JE QM .	106,38	106,38	11,00	25,00	8,50	25,00	-
7	ZAHL DER FAELE	-	-	-	-	-	-	-
	FLAECHE IN QM	-	-	-	-	-	-	-
	KAUFSUMME IN DM	-	-	-	-	-	-	-
	DURCHSCHN.PREIS JE QM .	-	-	-	-	-	-	-
	NIEDRIGST.PREIS JE QM .	-	-	-	-	-	-	-
	HOECHSTER PREIS JE QM .	-	-	-	-	-	-	-
8	ZAHL DER FAELE	73	42	29	2	1	1	-
	FLAECHE IN QM	142732	45411	94978	2343	1563	780	-
	KAUFSUMME IN DM	4238797	1948235	2234887	55675	40075	15600	-
	DURCHSCHN.PREIS JE QM .	29,70	42,90	23,53	23,76	25,64	20,00	-
	NIEDRIGST.PREIS JE QM .	10,00	10,00	15,00	20,00	25,64	20,00	-
	HOECHSTER PREIS JE QM .	112,50	112,50	40,00	25,64	25,64	20,00	-
9	ZAHL DER FAELE	-	-	-	-	-	-	-
	FLAECHE IN QM	-	-	-	-	-	-	-
	KAUFSUMME IN DM	-	-	-	-	-	-	-
	DURCHSCHN.PREIS JE QM .	-	-	-	-	-	-	-
	NIEDRIGST.PREIS JE QM .	-	-	-	-	-	-	-
	HOECHSTER PREIS JE QM .	-	-	-	-	-	-	-
INSGESAMT	ZAHL DER FAELE	1708	1323	357	28	9	15	4
	FLAECHE IN QM	3124633	1544917	1489436	90280	51965	29325	8990
	KAUFSUMME IN DM	61924472	37981869	23379016	563587	364980	167765	30842
	DURCHSCHN.PREIS JE QM .	19,82	24,59	15,70	6,24	7,02	5,72	3,43
	NIEDRIGST.PREIS JE QM .	0,19	0,90	0,81	0,19	4,00	0,19	2,00
	HOECHSTER PREIS JE QM .	467,02	467,02	80,00	26,10	25,64	25,00	26,10

8. UEBERSICHTEN FUER DAS 2. VIERTELJAHR 1970

1. BAULANDPREISE NACH BAULANDARTEN UND GEMEINDEGROESSENKLASSEN

GEMEINDE- GROESSEN- KLASSEN	GFGENSTAND DER NACH- WEISUNG	BAULAND- ARTEN INS- GESAMT	BAU- REIFES LAND	ROH- BAULAND	ZU- SAMMEN	SONSTIGES IN- DUSTRIE- LAND	BAULAND LAND FUER VERKEHRS- ZWECKE	FREI- FLAECHEFN
NIEDERSACHSEN								
1	ZAHL DER FAELLE	1174	1062	74	38	-	38	-
	FLAECHE IN QM	1339852	1155325	138886	45641	-	45641	-
	KAUFSUMME IN DM	12274707	11254746	887252	132709	-	132709	-
	DURCHSCHN.PREIS JE QM	9,16	9,74	6,39	2,91	-	2,91	-
	NIEDRIGST.PREIS JE QM	0,72	1,00	1,33	0,72	-	0,72	-
	HOECHSTER PREIS JE QM	66,00	66,00	20,28	13,13	-	13,13	-
2	ZAHL DER FAELLE	515	452	37	26	8	18	-
	FLAECHE IN QM	779521	536763	105073	137685	111273	26412	-
	KAUFSUMME IN DM	9901662	7477052	1486905	937705	836523	101182	-
	DURCHSCHN.PREIS JE QM	12,70	13,93	14,15	6,81	7,52	3,83	-
	NIEDRIGST.PREIS JE QM	0,73	0,95	2,70	0,73	1,16	0,73	-
	HOECHSTER PREIS JE QM	130,00	130,00	26,87	18,00	16,14	18,00	-
3	ZAHL DER FAELLE	397	350	25	22	2	20	-
	FLAECHE IN QM	852942	427848	292280	132814	91183	41631	-
	KAUFSUMME IN DM	9177088	6709847	2218727	248514	111660	136854	-
	DURCHSCHN.PREIS JE QM	10,76	15,68	7,59	1,87	1,22	3,29	-
	NIEDRIGST.PREIS JE QM	1,00	2,25	3,00	1,00	1,00	1,02	-
	HOECHSTER PREIS JE QM	74,10	74,10	24,27	13,00	6,00	13,00	-
4	ZAHL DER FAELLE	402	306	72	24	7	15	2
	FLAECHE IN QM	502703	326552	113697	62454	46310	12043	4101
	KAUFSUMME IN DM	9126594	6883940	1404379	836235	536226	196560	103449
	DURCHSCHN.PREIS JE QM	18,15	21,08	12,35	13,42	11,62	16,32	25,23
	NIEDRIGST.PREIS JE QM	1,35	1,35	3,00	6,00	6,50	6,00	18,00
	HOECHSTER PREIS JE QM	120,00	120,00	43,90	50,00	13,52	50,00	35,00
5	ZAHL DER FAELLE	144	89	35	20	6	14	-
	FLAECHE IN QM	149463	103247	37745	28471	22551	5920	-
	KAUFSUMME IN DM	3487371	2426008	569915	491448	410974	80474	-
	DURCHSCHN.PREIS JE QM	20,58	23,50	15,10	17,26	18,22	13,59	-
	NIEDRIGST.PREIS JE QM	4,50	4,50	7,22	5,00	8,00	5,00	-
	HOECHSTER PREIS JE QM	151,06	151,06	25,00	34,80	34,80	22,16	-
6	ZAHL DER FAELLE	36	31	4	1	-	1	-
	FLAECHE IN QM	78948	72683	6021	244	-	244	-
	KAUFSUMME IN DM	1665344	1553665	108385	3294	-	3294	-
	DURCHSCHN.PREIS JE QM	21,09	21,38	18,00	13,50	-	13,50	-
	NIEDRIGST.PREIS JE QM	10,00	10,00	15,00	13,50	-	13,50	-
	HOECHSTER PREIS JE QM	60,00	60,00	20,00	13,50	-	13,50	-
7	ZAHL DER FAELLE	177	158	10	9	4	4	1
	FLAECHE IN QM	276493	159866	73941	42686	31368	5519	5799
	KAUFSUMME IN DM	6199205	4859031	850583	489591	462539	21253	5799
	DURCHSCHN.PREIS JE QM	22,42	30,39	11,50	11,47	14,75	3,85	1,00
	NIEDRIGST.PREIS JE QM	1,00	5,10	1,85	1,00	5,46	2,21	1,00
	HOECHSTER PREIS JE QM	145,72	145,72	15,00	34,12	19,31	34,12	1,00
8	ZAHL DER FAELLE	-	-	-	-	-	-	-
	FLAECHE IN QM	-	-	-	-	-	-	-
	KAUFSUMME IN DM	-	-	-	-	-	-	-
	DURCHSCHN.PREIS JE QM	-	-	-	-	-	-	-
	NIEDRIGST.PREIS JE QM	-	-	-	-	-	-	-
	HOECHSTER PREIS JE QM	-	-	-	-	-	-	-
9	ZAHL DER FAELLE	25	15	-	10	-	10	-
	FLAECHE IN QM	24123	21964	-	2159	-	2159	-
	KAUFSUMME IN DM	1569739	1455711	-	114028	-	114028	-
	DURCHSCHN.PREIS JE QM	65,07	66,28	-	52,82	-	52,82	-
	NIEDRIGST.PREIS JE QM	10,00	25,00	-	10,00	-	10,00	-
	HOECHSTER PREIS JE QM	297,69	222,47	-	297,69	-	297,69	-
INSGESAMT	ZAHL DER FAELLE	2870	2463	257	150	27	120	3
	FLAECHE IN QM	4024045	2804248	767643	452154	302685	139569	9900
	KAUFSUMME IN DM	53401670	42620000	7526146	3255524	2359922	786354	109248
	DURCHSCHN.PREIS JE QM	13,27	15,20	9,80	7,20	7,80	5,63	11,04
	NIEDRIGST.PREIS JE QM	0,72	0,95	1,33	0,72	1,00	0,72	1,00
	HOECHSTER PREIS JE QM	297,69	222,47	43,90	297,69	34,80	297,69	35,00

B. UEBERSICHTEN FUEER DAS 2. VIERTELJAHR 1970

1. BAULANDPREISE NACH BAULANDARTEN UND GEMEINDEGROESSENKLASSEN

GEMEINDE- GROESSEN- KLASSEN	GEGENSTAND DER NACH- WEISUNG	BAULAND- ARTEN INS- GESAMT	BAU- REIFES LAND	ROH- BAULAND	ZU- SAMMEN	SONSTIGES IN- DUSTRIE- LAND	BAULAND LAND FUEER VERKEHRS- ZWECKE	FREI- FLAECHE
NORDRHEIN-WESTFALEN								
1	ZAHL DER FAELLE	342	230	84	28	1	27	-
	FLAECHE IN QM	1751467	247886	982701	520880	3017	517863	-
	KAUFSUMME IN DM	8822371	3308145	3788008	1726218	30170	1696048	-
	DURCHSCHN.PREIS JE QM	5,04	13,35	3,85	3,31	10,00	3,28	-
	NIEDRIGST.PREIS JE QM	1,00	1,00	1,60	1,00	10,00	1,00	-
	HOECHSTER PREIS JE QM	53,57	53,57	35,00	17,00	10,00	17,00	-
2	ZAHL DER FAELLE	459	318	127	14	8	6	-
	FLAECHE IN QM	648442	383943	233080	31419	23046	8373	-
	KAUFSUMME IN DM	8991808	6440229	2203451	348128	332361	15767	-
	DURCHSCHN.PREIS JE QM	13,87	16,77	9,45	11,08	14,42	1,88	-
	NIEDRIGST.PREIS JE QM	1,20	4,00	1,20	1,50	6,50	1,50	-
	HOECHSTER PREIS JE QM	100,00	100,00	41,70	23,75	23,75	15,00	-
3	ZAHL DER FAELLE	730	539	156	35	7	27	1
	FLAECHE IN QM	795351	466509	257646	71196	36606	27710	6880
	KAUFSUMME IN DM	13635401	10698356	2505938	431107	236215	174252	20640
	DURCHSCHN.PREIS JE QM	17,14	22,93	9,73	6,06	6,45	6,29	3,00
	NIEDRIGST.PREIS JE QM	1,50	2,48	1,66	1,50	1,50	2,04	3,00
	HOECHSTER PREIS JE QM	200,00	196,54	50,00	200,00	15,00	200,00	3,00
4	ZAHL DER FAELLE	976	594	300	82	18	64	-
	FLAECHE IN QM	1283346	609237	498086	176023	115695	60328	-
	KAUFSUMME IN DM	24008537	15568423	6687835	1752279	1290279	462000	-
	DURCHSCHN.PREIS JE QM	18,71	25,55	13,43	9,95	11,15	7,66	-
	NIEDRIGST.PREIS JE QM	0,70	1,31	1,43	0,70	2,00	0,70	-
	HOECHSTER PREIS JE QM	276,79	276,79	65,02	192,00	116,53	152,00	-
5	ZAHL DER FAELLE	945	610	280	55	21	31	3
	FLAECHE IN QM	1319295	691840	475037	152418	119083	29369	3966
	KAUFSUMME IN DM	40605166	28321796	9704692	2578678	2087944	363734	127000
	DURCHSCHN.PREIS JE QM	30,78	40,94	20,43	16,92	17,53	12,38	32,02
	NIEDRIGST.PREIS JE QM	1,00	4,52	1,00	2,50	6,00	2,50	13,62
	HOECHSTER PREIS JE QM	250,75	250,75	80,89	135,00	67,50	135,00	50,00
6	ZAHL DER FAELLE	594	348	169	77	26	50	1
	FLAECHE IN QM	1168030	392834	495594	279602	248301	27287	4014
	KAUFSUMME IN DM	30048999	17050015	9600237	3398747	2949248	394790	54709
	DURCHSCHN.PREIS JE QM	25,73	43,40	19,37	12,16	11,88	14,47	13,63
	NIEDRIGST.PREIS JE QM	0,99	4,50	5,00	0,99	5,02	0,99	13,63
	HOECHSTER PREIS JE QM	347,83	296,73	90,00	347,83	63,08	347,83	13,63
7	ZAHL DER FAELLE	244	184	43	17	11	6	-
	FLAECHE IN QM	385787	203073	126743	55971	54280	1691	-
	KAUFSUMME IN DM	16115169	11034891	3986186	1094092	1043056	51036	-
	DURCHSCHN.PREIS JE QM	41,77	54,34	31,45	19,55	19,22	30,18	-
	NIEDRIGST.PREIS JE QM	3,57	3,57	6,00	6,88	6,88	15,00	-
	HOECHSTER PREIS JE QM	755,21	755,21	60,00	45,00	45,00	40,00	-
8	ZAHL DER FAELLE	193	120	44	29	8	20	1
	FLAECHE IN QM	505840	130319	174719	200802	191142	9645	15
	KAUFSUMME IN DM	18393675	8597843	6248376	3547456	3080754	465952	750
	DURCHSCHN.PREIS JE QM	36,36	65,98	35,76	17,67	16,12	48,31	50,00
	NIEDRIGST.PREIS JE QM	3,00	5,55	5,83	3,00	3,00	14,00	50,00
	HOECHSTER PREIS JE QM	175,00	175,00	120,00	165,09	50,49	165,09	50,00
9	ZAHL DER FAELLE	227	160	20	47	8	35	4
	FLAECHE IN QM	365915	189467	56153	120295	87702	22896	9697
	KAUFSUMME IN DM	31027323	21510070	1745426	7771827	6709975	705330	356522
	DURCHSCHN.PREIS JE QM	84,79	113,53	31,08	64,61	76,51	30,81	36,77
	NIEDRIGST.PREIS JE QM	3,87	13,87	3,87	4,54	27,00	4,54	13,00
	HOECHSTER PREIS JE QM	725,49	725,49	80,00	300,00	90,00	300,00	64,21
INSGESAMT	ZAHL DER FAELLE	4710	3103	1223	384	108	266	10
	FLAECHE IN QM	8223473	3315108	3299759	1608606	878872	705162	24572
	KAUFSUMME IN DM	191648449	122529768	46470149	22648532	17760002	4328909	559621
	DURCHSCHN.PREIS JE QM	23,31	36,96	14,08	14,08	20,21	6,14	22,77
	NIEDRIGST.PREIS JE QM	0,70	1,00	1,00	0,70	1,50	0,70	3,00
	HOECHSTER PREIS JE QM	755,21	755,21	120,00	347,83	116,53	347,83	64,21

B. UEBERSICHTEN FUEER DAS 2. VIERTELJAHR 1970

1. BAULANDPREISE NACH BAULANDARTEN UND GEMEINDEGROESSENKLASSEN

GEMEINDE- GROESSEN- KLASSEN	GEGENSTAND DER NACH- WEISUNG	BAULAND- ARTEN INS- GESAMT	BAU- REIFES LAND	ROH- BAULAND	ZU- SAMMEN	SONSTIGES IN- DUSTRIE- LAND	BAULAND LAND FUEER VERKEHRS- ZWECKE	FREI- FLAECHE
MESSEN								
1	ZAHL DER FAELE	984	750	200	34	5	29	-
	FLAECHE IN QM	887784	629180	183717	74887	7877	67010	-
	KAUFSUMME IN DM	10621946	8106795	2053846	461305	110520	350785	-
	DURCHSCHN.PREIS JE QM .	11,96	12,88	11,18	6,16	14,03	5,23	-
	NIEDRIGST.PREIS JE QM .	0,88	1,00	1,00	0,88	2,50	0,88	-
	HOECHSTER PREIS JE QM .	100,00	100,00	75,00	30,00	19,84	30,00	-
2	ZAHL DER FAELE	628	467	140	21	12	9	-
	FLAECHE IN QM	625519	450301	144149	31069	25519	5550	-
	KAUFSUMME IN DM	16054431	12717137	3077450	259844	211420	48424	-
	DURCHSCHN.PREIS JE QM .	25,67	28,24	21,35	8,36	8,28	8,73	-
	NIEDRIGST.PREIS JE QM .	2,08	2,08	2,56	3,50	5,00	3,50	-
	HOECHSTER PREIS JE QM .	148,40	148,40	89,94	31,10	31,10	18,17	-
3	ZAHL DER FAELE	348	257	45	46	25	20	1
	FLAECHE IN QM	483581	289235	138915	55431	40460	13709	1262
	KAUFSUMME IN DM	14156618	8620163	4145700	1390755	1153600	216032	21123
	DURCHSCHN.PREIS JE QM .	29,27	29,80	29,84	25,09	28,51	15,74	16,74
	NIEDRIGST.PREIS JE QM .	2,00	3,90	2,00	3,50	22,89	3,50	16,74
	HOECHSTER PREIS JE QM .	159,42	159,42	110,00	40,00	40,00	38,00	16,74
4	ZAHL DER FAELE	275	225	37	13	4	9	-
	FLAECHE IN QM	647392	530345	87894	29153	26388	2765	-
	KAUFSUMME IN DM	18990871	17278608	1264284	447979	362856	85123	-
	DURCHSCHN.PREIS JE QM .	29,33	32,58	14,38	15,37	13,75	30,79	-
	NIEDRIGST.PREIS JE QM .	2,44	2,44	3,50	5,00	5,00	11,00	-
	HOECHSTER PREIS JE QM .	158,13	158,13	97,26	50,00	22,00	50,00	-
5	ZAHL DER FAELE	109	57	30	22	13	9	-
	FLAECHE IN QM	175679	56574	48696	70409	67133	3276	-
	KAUFSUMME IN DM	7592262	3450586	1945731	2195945	2072660	123285	-
	DURCHSCHN.PREIS JE QM .	43,22	60,99	39,96	31,19	30,87	37,63	-
	NIEDRIGST.PREIS JE QM .	5,00	8,50	5,00	8,73	8,73	30,00	-
	HOECHSTER PREIS JE QM .	135,64	135,64	65,00	100,00	40,00	100,00	-
6	ZAHL DER FAELE	23	18	2	3	2	1	-
	FLAECHE IN QM	27976	21669	2160	4147	3955	192	-
	KAUFSUMME IN DM	1505758	1343211	50720	111827	108755	3072	-
	DURCHSCHN.PREIS JE QM .	53,82	61,99	23,48	26,97	27,50	16,00	-
	NIEDRIGST.PREIS JE QM .	15,00	15,00	20,00	16,00	25,00	16,00	-
	HOECHSTER PREIS JE QM .	222,93	222,93	30,39	60,29	60,29	16,00	-
7	ZAHL DER FAELE	31	19	2	10	6	4	-
	FLAECHE IN QM	45570	14691	6887	23992	23921	71	-
	KAUFSUMME IN DM	4386288	2991373	242415	1152500	1146475	6025	-
	DURCHSCHN.PREIS JE QM .	96,25	203,62	35,20	48,04	47,93	84,86	-
	NIEDRIGST.PREIS JE QM .	15,00	24,25	15,00	25,00	25,00	70,00	-
	HOECHSTER PREIS JE QM .	2400,00	2400,00	45,00	150,00	60,00	150,00	-
8	ZAHL DER FAELE	64	44	13	7	-	6	1
	FLAECHE IN QM	71890	43014	27463	1413	-	643	770
	KAUFSUMME IN DM	2907682	2086498	794234	26950	-	17710	9240
	DURCHSCHN.PREIS JE QM .	40,45	48,51	28,92	19,07	-	27,54	12,00
	NIEDRIGST.PREIS JE QM .	5,33	15,00	5,33	12,00	-	25,00	12,00
	HOECHSTER PREIS JE QM .	120,00	120,00	90,00	45,00	-	45,00	12,00
9	ZAHL DER FAELE	23	9	3	11	9	1	1
	FLAECHE IN QM	39521	5624	4565	29332	29220	42	70
	KAUFSUMME IN DM	3067685	588395	403100	2076190	2068700	1890	5600
	DURCHSCHN.PREIS JE QM .	77,62	104,62	88,30	70,78	70,80	45,00	80,00
	NIEDRIGST.PREIS JE QM .	30,00	35,00	75,00	30,00	30,00	45,00	80,00
	HOECHSTER PREIS JE QM .	255,62	255,62	91,40	121,00	121,00	45,00	80,00
INSGESAMT	ZAHL DER FAELE	2485	1846	472	167	76	88	3
	FLAECHE IN QM	3004912	2040633	644446	319833	224473	93258	2102
	KAUFSUMME IN DM	79283541	57182766	13977480	8123295	7234986	852346	35963
	DURCHSCHN.PREIS JE QM .	26,38	28,02	21,69	25,40	32,23	9,14	17,11
	NIEDRIGST.PREIS JE QM .	0,88	1,00	1,00	0,88	2,50	0,88	12,00
	HOECHSTER PREIS JE QM .	2400,00	2400,00	110,00	150,00	121,00	150,00	80,00

B. UEBERSICHTEN FUER DAS 2. VIERTELJAHR 1970

1. BAULANDPREISE NACH BAULANDARTEN UND GEMEINDEGROESSENKLASSEN

GEMEINDE- GROESSEN- KLASSEN	GEGENSTAND DER NACH- WEISUNG	BAULAND- ARTEN INS- GESAMT	BAU- REIFES LAND	ROH- BAULAND	ZU- SAMMEN	SONSTIGES IN- DUSTRIE- LAND	BAULAND LAND FUER VERKEHRS- ZWECKE	FREI- FLAECHE
RHEINLAND-PFALZ								
1	ZAHL DER FAELE	1201	856	231	114	35	60	19
	FLAECHE IN QM	1123224	674896	244084	204244	87870	75018	41356
	KAUFSUMME IN DM	9818702	7081636	1967431	769635	324157	298830	146648
	DURCHSCHN.PREIS JE QM .	8,74	10,49	8,06	3,77	3,69	3,98	3,55
	NIEDRIGST.PREIS JE QM .	0,40	1,00	0,60	0,40	0,62	0,48	0,40
	HOECHSTER PREIS JE QM .	60,00	60,00	41,00	34,29	30,08	34,29	21,06
2	ZAHL DER FAELE	644	450	146	48	18	17	13
	FLAECHE IN QM	665503	342376	245470	77657	56408	10814	10435
	KAUFSUMME IN DM	8571858	5921780	2243788	406290	271210	65217	69863
	DURCHSCHN.PREIS JE QM .	12,88	17,30	9,14	5,23	4,81	6,03	6,70
	NIEDRIGST.PREIS JE QM .	0,50	2,00	1,76	0,50	1,00	0,50	1,50
	HOECHSTER PREIS JE QM .	94,59	94,59	53,00	71,43	20,00	71,43	20,00
3	ZAHL DER FAELE	433	277	106	50	33	11	6
	FLAECHE IN QM	465917	241528	137531	86858	75754	4042	7062
	KAUFSUMME IN DM	9059756	5633513	1927459	1498784	1354972	77055	66757
	DURCHSCHN.PREIS JE QM .	19,44	23,32	14,01	17,26	17,89	19,06	9,45
	NIEDRIGST.PREIS JE QM .	2,00	3,97	3,00	2,00	4,00	5,00	2,00
	HOECHSTER PREIS JE QM .	400,00	400,00	55,00	35,00	34,61	35,00	35,00
4	ZAHL DER FAELE	200	133	33	34	17	3	14
	FLAECHE IN QM	286703	125704	90767	70232	49263	1284	19685
	KAUFSUMME IN DM	5448368	3508927	1054623	884818	490453	18915	375450
	DURCHSCHN.PREIS JE QM .	19,00	27,91	11,62	12,60	9,96	14,73	19,07
	NIEDRIGST.PREIS JE QM .	1,50	1,50	5,00	2,00	2,00	7,50	7,50
	HOECHSTER PREIS JE QM .	114,83	114,83	30,00	70,00	44,07	15,00	70,00
5	ZAHL DER FAELE	265	163	62	40	20	16	4
	FLAECHE IN QM	346207	165819	87228	93160	80763	7546	4851
	KAUFSUMME IN DM	7722824	4962692	2006422	753710	637618	91905	24187
	DURCHSCHN.PREIS JE QM .	22,31	29,93	23,00	8,09	7,89	12,18	4,99
	NIEDRIGST.PREIS JE QM .	1,75	1,75	4,00	2,74	4,04	2,74	3,52
	HOECHSTER PREIS JE QM .	127,93	127,93	73,01	76,92	25,00	76,92	25,00
6	ZAHL DER FAELE	109	89	3	17	8	6	3
	FLAECHE IN QM	138953	68288	6355	64310	49999	3084	11227
	KAUFSUMME IN DM	3113659	2464126	116255	533278	397398	83395	52485
	DURCHSCHN.PREIS JE QM .	22,41	36,08	18,29	8,29	7,95	27,04	4,67
	NIEDRIGST.PREIS JE QM .	3,00	10,00	15,00	3,00	3,00	10,00	4,00
	HOECHSTER PREIS JE QM .	196,08	196,08	38,00	75,00	17,50	75,00	5,00
7	ZAHL DER FAELE	224	121	60	43	7	26	10
	FLAECHE IN QM	361554	76763	171056	113735	76714	24263	12758
	KAUFSUMME IN DM	17029179	8286952	5997590	2744637	1404121	1121903	218613
	DURCHSCHN.PREIS JE QM .	47,10	107,96	35,06	24,13	18,30	46,24	17,14
	NIEDRIGST.PREIS JE QM .	3,00	10,36	4,07	3,00	3,00	6,78	8,00
	HOECHSTER PREIS JE QM .	909,09	909,09	85,00	120,00	75,00	120,00	25,00
8	ZAHL DER FAELE	-	-	-	-	-	-	-
	FLAECHE IN QM	-	-	-	-	-	-	-
	KAUFSUMME IN DM	-	-	-	-	-	-	-
	DURCHSCHN.PREIS JE QM .	-	-	-	-	-	-	-
	NIEDRIGST.PREIS JE QM .	-	-	-	-	-	-	-
	HOECHSTER PREIS JE QM .	-	-	-	-	-	-	-
9	ZAHL DER FAELE	-	-	-	-	-	-	-
	FLAECHE IN QM	-	-	-	-	-	-	-
	KAUFSUMME IN DM	-	-	-	-	-	-	-
	DURCHSCHN.PREIS JE QM .	-	-	-	-	-	-	-
	NIEDRIGST.PREIS JE QM .	-	-	-	-	-	-	-
	HOECHSTER PREIS JE QM .	-	-	-	-	-	-	-
INSGESAMT	ZAHL DER FAELE	3076	2089	641	346	138	139	69
	FLAECHE IN QM	3388061	1695374	982491	710196	476771	126051	107374
	KAUFSUMME IN DM	60764346	37859626	15313568	7591152	4879929	1757220	954003
	DURCHSCHN.PREIS JE QM .	17,93	22,33	15,59	10,69	10,24	13,94	8,88
	NIEDRIGST.PREIS JE QM .	0,40	1,00	0,60	0,40	0,62	0,48	0,40
	HOECHSTER PREIS JE QM .	909,09	909,09	85,00	120,00	75,00	120,00	70,00

B. UEBERSICHTEN FUER DAS 2. VIERTELJAHR 1970

1. BAULANDPREISE NACH BAULANDARTEN UND GEMEINDEGROESSENKLASSEN

GEMEINDE- GROESSEN- KLASSEN	GEGENSTAND DER NACH- WEISUNG	BAULAND- ARTEN INS- GESAMT	BAU- REIFES LAND	ROH- BAULAND	ZU- SAMMEN	SONSTIGES IN- DUSTRIE- LAND	BAULAND LAND FUER VERKEHRS- ZWECKE	FREI- FLAECHE
BADEN-WUERTTEMBERG								
1	ZAHL DER FAELE	2216	1665	495	56	30	18	8
	FLAECHE IN QM	2467750	1535647	822554	109549	82879	14120	12550
	KAUFSUMME IN DM	40427381	29783022	9491678	1152681	833315	171946	147420
	DURCHSCHN.PREIS JE QM .	16,38	19,39	11,54	10,52	10,05	12,18	11,75
	NIEDRIGST.PREIS JE QM .	1,56	1,56	1,80	2,66	4,00	2,66	3,00
	HOECHSTER PREIS JE QM .	213,76	213,76	43,75	30,00	25,00	30,00	27,72
2	ZAHL DER FAELE	1950	1432	475	43	27	13	3
	FLAECHE IN QM	2458295	1354231	1005725	98339	86484	7906	3949
	KAUFSUMME IN DM	63524260	35510719	26967489	1046052	889709	59745	96598
	DURCHSCHN.PREIS JE QM .	25,84	26,22	26,81	10,64	10,29	7,56	24,46
	NIEDRIGST.PREIS JE QM .	2,00	1,87	3,50	2,00	2,00	2,00	20,00
	HOECHSTER PREIS JE QM .	229,95	229,95	120,00	77,70	77,70	40,00	34,65
3	ZAHL DER FAELE	1017	735	241	41	35	4	2
	FLAECHE IN QM	1207398	669274	428182	109942	107020	1049	1873
	KAUFSUMME IN DM	43988344	27501168	15042521	1444655	1392005	3080	9570
	DURCHSCHN.PREIS JE QM .	36,43	41,09	35,13	13,14	13,01	41,07	5,11
	NIEDRIGST.PREIS JE QM .	4,00	5,00	5,11	4,00	4,00	12,00	5,00
	HOECHSTER PREIS JE QM .	255,00	255,00	126,16	222,00	222,00	162,50	5,27
4	ZAHL DER FAELE	574	429	123	22	5	15	2
	FLAECHE IN QM	837046	530196	280487	26363	10170	11473	4720
	KAUFSUMME IN DM	30653523	21655816	8119210	878497	365692	325080	187725
	DURCHSCHN.PREIS JE QM .	36,62	40,84	28,99	33,32	35,96	28,33	39,77
	NIEDRIGST.PREIS JE QM .	2,21	6,00	2,21	6,00	6,00	7,95	38,69
	HOECHSTER PREIS JE QM .	365,22	365,22	220,00	95,01	95,01	60,00	40,00
5	ZAHL DER FAELE	529	370	116	43	25	18	-
	FLAECHE IN QM	760629	426655	251704	82270	79015	3255	-
	KAUFSUMME IN DM	37013918	25074319	9827874	2111725	1997860	113845	-
	DURCHSCHN.PREIS JE QM .	48,66	58,77	39,05	25,67	25,28	34,98	-
	NIEDRIGST.PREIS JE QM .	4,00	4,30	4,00	8,30	8,30	10,00	-
	HOECHSTER PREIS JE QM .	406,64	406,64	209,17	83,00	83,00	50,00	-
6	ZAHL DER FAELE	146	94	40	12	7	5	-
	FLAECHE IN QM	348647	64485	229564	54598	52014	2584	-
	KAUFSUMME IN DM	17780879	6523647	8226596	3030636	2959414	71222	-
	DURCHSCHN.PREIS JE QM .	51,00	101,17	35,84	55,51	56,90	27,56	-
	NIEDRIGST.PREIS JE QM .	13,05	18,83	13,05	16,00	16,00	24,92	-
	HOECHSTER PREIS JE QM .	590,55	590,55	100,32	65,42	65,42	28,00	-
7	ZAHL DER FAELE	96	50	19	27	2	24	1
	FLAECHE IN QM	118235	47131	22062	49042	40505	7637	900
	KAUFSUMME IN DM	7801587	4893980	1513057	1394550	1070175	306375	18000
	DURCHSCHN.PREIS JE QM .	65,98	103,84	68,58	28,44	26,42	40,12	20,00
	NIEDRIGST.PREIS JE QM .	15,00	20,00	15,00	15,02	24,93	15,02	20,00
	HOECHSTER PREIS JE QM .	450,00	286,04	173,00	450,00	35,00	450,00	20,00
8	ZAHL DER FAELE	39	27	12	-	-	-	-
	FLAECHE IN QM	32408	20798	11610	-	-	-	-
	KAUFSUMME IN DM	3143958	2484823	659135	-	-	-	-
	DURCHSCHN.PREIS JE QM .	97,01	119,47	56,77	-	-	-	-
	NIEDRIGST.PREIS JE QM .	17,12	17,12	36,00	-	-	-	-
	HOECHSTER PREIS JE QM .	691,49	691,49	82,42	-	-	-	-
9	ZAHL DER FAELE	32	17	15	-	-	-	-
	FLAECHE IN QM	44249	28620	15629	-	-	-	-
	KAUFSUMME IN DM	9117527	6906775	2210752	-	-	-	-
	DURCHSCHN.PREIS JE QM .	206,05	241,33	141,45	-	-	-	-
	NIEDRIGST.PREIS JE QM .	69,26	115,74	69,26	-	-	-	-
	HOECHSTER PREIS JE QM .	330,00	330,00	220,00	-	-	-	-
INSGESAMT	ZAHL DER FAELE	6599	4819	1536	244	131	97	16
	FLAECHE IN QM	8274657	4677037	3067517	530103	458087	48024	23992
	KAUFSUMME IN DM	253451377	160334269	82058312	11058796	9508170	1091313	459313
	DURCHSCHN.PREIS JE QM .	30,63	34,28	26,75	20,86	20,76	22,72	19,14
	NIEDRIGST.PREIS JE QM .	1,56	1,56	1,80	2,00	2,00	2,00	3,00
	HOECHSTER PREIS JE QM .	691,49	691,49	220,00	450,00	222,00	450,00	40,00

R. UEBERSICHTEN FUER DAS 2. VIERTELJAHR 1970

1. BAULANDPREISE NACH BAULANDARTEN UND GEMEINDEGROESSENKLASSEN

GEMEINDE- GROESSEN- KLASSEN	GEGENSTAND DER NACH- WEISUNG	BAULAND- ARTEN INS- GESAMT	BAU- REIFFES LAND	ROH- BAULAND	ZU- SAMMEN	SONSTIGES IN- DUSTRIE- LAND	BAULAND LAND FUER VERKEHRS- ZWECKE	FREI- FLAECHE
BAYERN								
1	ZAHL DER FAELE	3039	1857	1045	137	38	95	4
	FLAECHE IN QM	3972124	1964767	1426147	581210	428460	123292	29458
	KAUFSUMME IN DM	54654843	32641296	18527199	3486348	2849491	557319	79538
	DURCHSCHN.PREIS JE QM .	13,76	16,61	12,99	6,00	6,65	4,52	2,70
	NIEDRIGST.PREIS JE QM .	0,59	1,00	0,59	0,80	2,94	0,80	1,03
	HOECHSTER PREIS JE QM .	150,00	120,32	150,00	38,00	20,00	38,00	18,99
2	ZAHL DER FAELE	1236	838	328	70	20	48	2
	FLAECHE IN QM	1871119	1215453	505502	150164	98667	45566	5931
	KAUFSUMME IN DM	36253041	25237654	9147201	1868186	1587249	240470	40467
	DURCHSCHN.PREIS JE QM .	19,38	20,76	18,10	12,44	16,09	5,28	6,82
	NIEDRIGST.PREIS JE QM .	0,37	1,03	1,29	0,37	4,00	0,37	5,00
	HOECHSTER PREIS JE QM .	330,86	330,86	100,00	75,00	22,56	75,00	17,00
3	ZAHL DER FAELE	672	493	96	83	26	53	4
	FLAECHE IN QM	1038811	587979	203102	247730	126981	86984	33765
	KAUFSUMME IN DM	30956748	23595027	3837290	3524431	2085383	1072080	366968
	DURCHSCHN.PREIS JE QM .	29,80	40,13	18,89	14,23	16,42	12,33	10,87
	NIEDRIGST.PREIS JE QM .	1,47	1,47	2,64	2,00	3,25	2,00	4,80
	HOECHSTER PREIS JE QM .	393,94	393,94	83,27	50,00	48,51	50,00	26,77
4	ZAHL DER FAELE	396	260	76	60	28	30	2
	FLAECHE IN QM	746578	351621	192908	202049	185844	7382	8823
	KAUFSUMME IN DM	28017235	19191300	5687551	3138384	2962116	100666	75602
	DURCHSCHN.PREIS JE QM .	37,53	54,58	29,48	15,53	15,94	13,64	8,57
	NIEDRIGST.PREIS JE QM .	1,50	10,00	3,50	1,50	10,27	1,50	6,50
	HOECHSTER PREIS JE QM .	400,00	400,00	60,00	285,00	65,00	285,00	24,08
5	ZAHL DER FAELE	258	151	68	39	8	31	-
	FLAECHE IN QM	558759	189809	312642	56308	21802	34506	-
	KAUFSUMME IN DM	18528306	10703806	6552933	1271567	639080	632487	-
	DURCHSCHN.PREIS JE QM .	33,16	56,39	20,96	22,58	29,31	18,33	-
	NIEDRIGST.PREIS JE QM .	8,00	13,27	8,00	10,80	19,00	10,80	-
	HOECHSTER PREIS JE QM .	300,00	300,00	80,00	60,00	46,96	60,00	-
6	ZAHL DER FAELE	291	176	46	69	17	50	2
	FLAECHE IN QM	777297	379359	253898	144040	86796	30704	26540
	KAUFSUMME IN DM	29494935	18421587	6453336	4620012	2593993	1357644	668375
	DURCHSCHN.PREIS JE QM .	37,95	48,56	25,42	32,07	29,89	44,22	25,18
	NIEDRIGST.PREIS JE QM .	4,00	4,00	5,93	7,00	7,00	15,00	25,00
	HOECHSTER PREIS JE QM .	221,67	221,67	122,00	78,97	50,88	78,97	37,50
7	ZAHL DER FAELE	89	52	18	19	7	12	-
	FLAECHE IN QM	192565	44822	52295	95448	74241	21207	-
	KAUFSUMME IN DM	8992208	4631482	1433892	2926834	1848954	1077880	-
	DURCHSCHN.PREIS JE QM .	46,70	103,33	27,42	30,66	24,90	50,83	-
	NIEDRIGST.PREIS JE QM .	11,00	25,00	11,00	16,00	16,00	20,00	-
	HOECHSTER PREIS JE QM .	547,62	547,62	60,00	100,00	74,75	100,00	-
8	ZAHL DER FAELE	39	22	3	14	4	8	2
	FLAECHE IN QM	124759	57830	30348	36581	14510	16208	5863
	KAUFSUMME IN DM	7762824	4084480	2042600	1635744	963500	400159	272085
	DURCHSCHN.PREIS JE QM .	62,22	70,63	67,31	44,72	66,40	24,69	46,41
	NIEDRIGST.PREIS JE QM .	20,00	32,50	20,00	21,00	35,00	21,00	45,00
	HOECHSTER PREIS JE QM .	576,92	576,92	114,40	100,00	100,00	100,00	60,00
9	ZAHL DER FAELE	14	13	1	-	-	-	-
	FLAECHE IN QM	64861	39778	25083	-	-	-	-
	KAUFSUMME IN DM	19729420	11201200	8528220	-	-	-	-
	DURCHSCHN.PREIS JE QM .	304,18	281,59	340,00	-	-	-	-
	NIEDRIGST.PREIS JE QM .	92,31	92,31	340,00	-	-	-	-
	HOECHSTER PREIS JE QM .	544,68	544,68	340,00	-	-	-	-
INSGESAMT	ZAHL DER FAELE	6034	3862	1681	491	148	327	16
	FLAECHE IN QM	9346873	4831418	3001925	1513530	1037301	365849	110380
	KAUFSUMME IN DM	234389560	149707832	62210222	22471506	15529766	5438705	1503035
	DURCHSCHN.PREIS JE QM .	25,08	30,99	20,72	14,85	14,97	14,87	13,62
	NIEDRIGST.PREIS JE QM .	0,37	1,00	0,59	0,37	2,94	0,37	1,03
	HOECHSTER PREIS JE QM .	576,92	576,92	340,00	285,00	100,00	285,00	60,00

8. UEBERSICHTEN FÜR DAS 2. VIERTELJAHR 1970

1. BAULANPREISE NACH BAULANDARTEN UND GEMEINDEGROESSENKLASSEN

GEMEINDE- GROESSEN- KLASSEN	GEGENSTAND DER NACH- WEISUNG	BAULAND- ARTEN INS- GESAMT	BAU- REIFES LAND	ROH- BAULAND	ZU- SAMMEN	SONSTIGES IN- DUSTRIE- LAND	BAULAND LAND FÜR VERKEHRS- ZWECKE	FREI- FLÄCHEN
SAARLAND								
1	Zahl der Fäelle	73	57	16	-	-	-	-
	Fläche in qm	89234	44310	44924	-	-	-	-
	Kaufsumme in DM	376033	244647	131386	-	-	-	-
	Durchschn.Preis je qm	4,21	5,52	2,92	-	-	-	-
	Niedrigst.Preis je qm	0,99	2,00	0,99	-	-	-	-
	Höchster Preis je qm	22,88	22,88	8,00	-	-	-	-
2	Zahl der Fäelle	81	74	6	1	1	-	-
	Fläche in qm	81493	69251	10932	1310	1310	-	-
	Kaufsumme in DM	1011955	891259	103666	17030	17030	-	-
	Durchschn.Preis je qm	12,42	12,87	9,48	13,00	13,00	-	-
	Niedrigst.Preis je qm	1,85	1,85	2,82	13,00	13,00	-	-
	Höchster Preis je qm	58,04	58,04	20,14	13,00	13,00	-	-
3	Zahl der Fäelle	74	61	10	3	3	-	-
	Fläche in qm	76412	45463	24869	6080	6080	-	-
	Kaufsumme in DM	1045437	761417	257920	26100	26100	-	-
	Durchschn.Preis je qm	13,68	16,75	10,37	4,29	4,29	-	-
	Niedrigst.Preis je qm	1,00	3,00	3,00	1,00	1,00	-	-
	Höchster Preis je qm	49,84	49,84	13,50	7,50	7,50	-	-
4	Zahl der Fäelle	35	30	5	-	-	-	-
	Fläche in qm	26820	22999	3621	-	-	-	-
	Kaufsumme in DM	266851	206401	60450	-	-	-	-
	Durchschn.Preis je qm	9,95	8,97	15,82	-	-	-	-
	Niedrigst.Preis je qm	3,25	3,25	10,00	-	-	-	-
	Höchster Preis je qm	38,05	38,05	21,08	-	-	-	-
5	Zahl der Fäelle	76	68	3	5	3	-	2
	Fläche in qm	69651	53414	6808	9429	8288	-	1141
	Kaufsumme in DM	1999239	1769279	101760	128200	105380	-	22820
	Durchschn.Preis je qm	28,70	33,12	14,95	13,60	12,71	-	20,00
	Niedrigst.Preis je qm	6,00	7,00	13,07	6,00	6,00	-	20,00
	Höchster Preis je qm	86,63	86,63	17,00	20,00	20,00	-	20,00
6	Zahl der Fäelle	-	-	-	-	-	-	-
	Fläche in qm	-	-	-	-	-	-	-
	Kaufsumme in DM	-	-	-	-	-	-	-
	Durchschn.Preis je qm	-	-	-	-	-	-	-
	Niedrigst.Preis je qm	-	-	-	-	-	-	-
	Höchster Preis je qm	-	-	-	-	-	-	-
7	Zahl der Fäelle	4	4	-	-	-	-	-
	Fläche in qm	22413	22413	-	-	-	-	-
	Kaufsumme in DM	557635	557635	-	-	-	-	-
	Durchschn.Preis je qm	24,88	24,88	-	-	-	-	-
	Niedrigst.Preis je qm	15,00	15,00	-	-	-	-	-
	Höchster Preis je qm	597,00	597,00	-	-	-	-	-
8	Zahl der Fäelle	-	-	-	-	-	-	-
	Fläche in qm	-	-	-	-	-	-	-
	Kaufsumme in DM	-	-	-	-	-	-	-
	Durchschn.Preis je qm	-	-	-	-	-	-	-
	Niedrigst.Preis je qm	-	-	-	-	-	-	-
	Höchster Preis je qm	-	-	-	-	-	-	-
9	Zahl der Fäelle	-	-	-	-	-	-	-
	Fläche in qm	-	-	-	-	-	-	-
	Kaufsumme in DM	-	-	-	-	-	-	-
	Durchschn.Preis je qm	-	-	-	-	-	-	-
	Niedrigst.Preis je qm	-	-	-	-	-	-	-
	Höchster Preis je qm	-	-	-	-	-	-	-
INSGESANT	Zahl der Fäelle	343	294	40	9	7	-	2
	Fläche in qm	366023	257850	91354	16819	15678	-	1141
	Kaufsumme in DM	5257150	4430638	655182	171330	148510	-	22820
	Durchschn.Preis je qm	14,36	17,18	7,17	10,19	9,47	-	20,00
	Niedrigst.Preis je qm	0,99	1,85	0,99	1,00	1,00	-	20,00
	Höchster Preis je qm	597,00	597,00	21,08	20,00	20,00	-	20,00

8. UEBERSICHTEN FUER DAS 2. VIERTELJAHR 1970

1. BAULANDPREISE NACH BAULANDARTEN UND GEMEINDEGROSSENKLASSEN

GEMEINDE- GROSSEN- KLASSEN	GEGENSTAND DER NACH- WEISUNG	BAULAND- ARTEN INS- GESAMT	BAU- RIFES LAND	RMH- BAULAND	ZU- SAMMEN	SONSTIGES IN- DUSTRIE- LAND	BAULAND LAND FUER VERKEHRS- ZWECKE	FREI- FLAECHE
----------------------------------	---------------------------------------	-------------------------------------	-----------------------	-----------------	---------------	--------------------------------------	---	------------------

HAMBURG

9	ZAHL DER FAELE	362	184	67	111	4	109	2
ZUGLEICH	FLAECHE IN QM	683966	242331	238859	202776	14233	140273	28270
	KAUFSUMME IN DM	33828551	22792898	5790126	5245927	760106	4426033	99388
INSGESAMT	DURCHSCHN.PREIS JE QM .	49,46	94,06	24,24	25,87	53,40	27,62	2,10
	NIEDRIGST.PREIS JE QM .	1,25	36,00	10,00	1,25	42,37	3,21	1,25
	HOECHSTER PREIS JE QM .	466,67	454,55	35,11	466,67	60,00	466,67	40,36

BREMEN

7	ZAHL DER FAELE	50	25	19	6	-	6	-
	FLAECHE IN QM	64823	16526	43655	4642	-	4642	-
	KAUFSUMME IN DM	1358247	733528	470463	154256	-	154256	-
	DURCHSCHN.PREIS JE QM .	20,95	44,39	10,78	33,23	-	33,23	-
	NIEDRIGST.PREIS JE QM .	8,50	10,00	8,50	20,00	-	20,00	-
	HOECHSTER PREIS JE QM .	200,00	200,00	20,22	37,27	-	37,27	-

9	ZAHL DER FAELE	45	23	12	10	5	5	-
	FLAECHE IN QM	96018	51097	33661	11265	11038	227	-
	KAUFSUMME IN DM	6096839	4305497	1465335	326007	310158	15849	-
	DURCHSCHN.PREIS JE QM .	63,50	84,27	43,53	28,94	28,10	69,82	-
	NIEDRIGST.PREIS JE QM .	18,00	33,20	21,48	18,00	18,00	20,00	-
	HOECHSTER PREIS JE QM .	120,12	120,12	88,98	119,89	97,94	119,89	-

INSGESAMT	ZAHL DER FAELE	95	48	31	16	5	11	-
	FLAECHE IN QM	160841	67618	77316	15907	11038	4869	-
	KAUFSUMME IN DM	7455086	5039025	1935798	480263	310158	170105	-
	DURCHSCHN.PREIS JE QM .	46,35	74,52	25,04	30,19	28,10	34,94	-
	NIEDRIGST.PREIS JE QM .	8,50	10,00	8,50	18,00	18,00	20,00	-
	HOECHSTER PREIS JE QM .	200,00	200,00	88,98	119,89	97,94	119,89	-

BERLIN (WEST)

9	ZAHL DER FAELE	198	180	7	11	2	7	2
ZUGLEICH	FLAECHE IN QM	460156	364414	71707	24035	20699	1081	2255
	KAUFSUMME IN DM	30164079	25644599	2311550	2187930	1936620	44360	202950
INSGESAMT	DURCHSCHN.PREIS JE QM .	65,55	70,43	32,24	91,03	93,56	44,74	90,00
	NIEDRIGST.PREIS JE QM .	7,91	13,00	7,91	18,50	65,00	18,50	90,00
	HOECHSTER PREIS JE QM .	633,03	633,03	68,83	100,00	100,00	83,20	90,00

R. UEBERSICHTEN FÜR DAS 2. VIERTELJAHR 1970

2. BAULANOPREISE NACH BAULANDARTEN UND BAUGEBIETEN

BAU- GEBIETE	GEGENSTAND DER NACH- WEISUNG	BAULAND- ARTEN INS- GESAMT	BAU- REIFES LAND	ROH- BAULAND	ZU- SAMMEN	SONSTIGES IN- DUSTRIE- LAND	BAULAND LAND FÜR VERKEHRS- ZWECKE	FREI- FLÄCHEN
BUNDESGBEBIET								
1	ZAHL DER FÄLLE	31	27	2	2	-	2	-
	FLÄCHE IN QM	60121	54977	5020	124	-	124	-
	KAUFSUMME IN DM	6376799	6189314	173890	13595	-	13595	-
	DURCHSCHN.PREIS JE QM	106,07	112,58	34,64	109,64	-	109,64	-
	NIEDRIGST.PREIS JE QM	6,67	6,67	34,11	50,00	-	50,00	-
	HÖCHSTER PREIS JE QM	2400,00	2400,00	40,48	135,00	-	135,00	-
2	ZAHL DER FÄLLE	500	407	14	79	9	68	2
	FLÄCHE IN QM	1072601	864507	124775	83319	32862	48202	2255
	KAUFSUMME IN DM	49691924	43641042	3484988	2565894	467369	1895575	202950
	DURCHSCHN.PREIS JE QM	46,33	50,48	27,93	30,80	14,22	39,33	90,00
	NIEDRIGST.PREIS JE QM	0,99	1,03	12,00	0,99	3,25	0,99	90,00
	HÖCHSTER PREIS JE QM	755,21	755,21	75,00	450,00	97,94	450,00	90,00
3	ZAHL DER FÄLLE	1507	1419	11	77	-	75	2
	FLÄCHE IN QM	1576171	1474502	77086	24583	-	23264	1319
	KAUFSUMME IN DM	77130750	75185059	1131568	814123	-	807293	6830
	DURCHSCHN.PREIS JE QM	48,94	50,99	14,68	33,12	-	34,70	5,18
	NIEDRIGST.PREIS JE QM	1,47	1,47	4,05	3,00	-	3,00	4,66
	HÖCHSTER PREIS JE QM	802,75	802,75	32,26	300,00	-	300,00	50,00
4	ZAHL DER FÄLLE	16215	11558	3859	798	54	663	81
	FLÄCHE IN QM	22062678	12656127	8285926	1120625	235117	692333	193175
	KAUFSUMME IN DM	637132231	430860234	187100774	19171223	4242109	11704970	3224144
	DURCHSCHN.PREIS JE QM	28,88	34,04	22,58	17,11	18,04	16,91	16,69
	NIEDRIGST.PREIS JE QM	0,19	1,00	0,59	0,19	2,00	0,19	1,00
	HÖCHSTER PREIS JE QM	909,09	909,09	340,00	466,67	67,50	466,67	80,00
3+4	ZAHL DER FÄLLE	17722	12977	3870	875	54	738	83
	FLÄCHE IN QM	23638849	14130629	8763012	1145208	235117	715597	194494
	KAUFSUMME IN DM	714262981	506045293	188232342	19985346	4242109	12512263	3230974
	DURCHSCHN.PREIS JE QM	30,22	35,81	22,51	17,45	18,04	17,49	16,61
	NIEDRIGST.PREIS JE QM	0,19	1,00	0,59	0,19	2,00	0,19	1,00
	HÖCHSTER PREIS JE QM	909,09	909,09	340,00	466,67	67,50	466,67	80,00
5	ZAHL DER FÄLLE	693	51	91	551	532	19	-
	FLÄCHE IN QM	3289920	157829	305996	2826095	2791469	34626	-
	KAUFSUMME IN DM	64877228	3856508	7053190	53967530	53400382	567148	-
	DURCHSCHN.PREIS JE QM	19,72	24,43	23,05	19,10	19,13	16,38	-
	NIEDRIGST.PREIS JE QM	1,00	3,00	3,50	1,00	1,00	4,00	-
	HÖCHSTER PREIS JE QM	222,00	160,00	90,00	222,00	222,00	50,00	-
6	ZAHL DER FÄLLE	9534	6749	2335	450	60	348	42
	FLÄCHE IN QM	12996149	6633006	4933650	1429493	432354	874912	122227
	KAUFSUMME IN DM	176159349	106411133	62683139	7265077	2683289	4078529	503259
	DURCHSCHN.PREIS JE QM	13,57	16,04	12,71	5,08	6,21	4,66	4,12
	NIEDRIGST.PREIS JE QM	0,37	0,90	0,60	0,37	0,62	0,37	0,40
	HÖCHSTER PREIS JE QM	214,29	214,29	150,00	200,00	20,00	200,00	34,65
INSGESAMT	ZAHL DER FÄLLE	28480	20211	6312	1957	655	1175	127
	FLÄCHE IN QM	41057640	21840944	13732453	5484239	3491802	1673461	318976
	KAUFSUMME IN DM	1011568281	666143290	261627549	83797442	60793149	19067110	3937183
	DURCHSCHN.PREIS JE QM	24,64	30,50	19,05	15,28	17,41	11,39	12,34
	NIEDRIGST.PREIS JE QM	0,19	0,90	0,59	0,19	0,62	0,19	0,40
	HÖCHSTER PREIS JE QM	2400,00	2400,00	340,00	466,67	222,00	466,67	90,00

B. UEBERSICHTEN FUER DAS 2. VIERTELJAHR 1970

2. BAULANOPREIS NACH BAULANDARTEN UND BAUGEBIETEN

BAU- GEBIETE	GEGENSTAND DER NACH- WEISUNG	BAULAND- ARTEN INS- GESAMT	BAU- REIFES LAND	ROH- BAULAND	ZU- SAMMEN	SONSTIGES IN- DUSTRIE- LAND	BAULAND LAND FUER VERKEHRS- ZWECKE	FREI- FLAECHEN
SCHLESWIG-HOLSTEIN								
1	ZAHL DER FAELE	2	2	-	-	-	-	-
	FLAECHEN IN QM	1345	1345	-	-	-	-	-
	KAUFSUMME IN DM	605250	605250	-	-	-	-	-
	DURCHSCHN.PREIS JE QM	450,00	450,00	-	-	-	-	-
	NIEDRIGST.PREIS JE QM	450,00	450,00	-	-	-	-	-
	HOECHSTER PREIS JE QM	450,00	450,00	-	-	-	-	-
2	ZAHL DER FAELE	12	11	-	1	-	1	-
	FLAECHEN IN QM	9935	9885	-	50	-	50	-
	KAUFSUMME IN DM	1385800	1384550	-	1250	-	1250	-
	DURCHSCHN.PREIS JE QM	139,49	140,07	-	25,00	-	25,00	-
	NIEDRIGST.PREIS JE QM	8,00	8,00	-	25,00	-	25,00	-
	HOECHSTER PREIS JE QM	467,02	467,02	-	25,00	-	25,00	-
3	ZAHL DER FAELE	57	57	-	-	-	-	-
	FLAECHEN IN QM	88436	88436	-	-	-	-	-
	KAUFSUMME IN DM	3753858	3753858	-	-	-	-	-
	DURCHSCHN.PREIS JE QM	42,45	42,45	-	-	-	-	-
	NIEDRIGST.PREIS JE QM	15,97	15,97	-	-	-	-	-
	HOECHSTER PREIS JE QM	80,00	80,00	-	-	-	-	-
4	ZAHL DER FAELE	843	657	174	12	-	11	1
	FLAECHEN IN QM	1692388	762320	911412	18656	-	18492	164
	KAUFSUMME IN DM	35636376	20404894	15109601	121881	-	117601	4280
	DURCHSCHN.PREIS JE QM	21,06	26,77	16,58	6,53	-	6,36	26,10
	NIEDRIGST.PREIS JE QM	0,19	3,00	3,00	0,19	-	0,19	26,10
	HOECHSTER PREIS JE QM	112,50	112,50	47,97	26,10	-	20,00	26,10
3+4	ZAHL DER FAELE	900	714	174	12	-	11	1
	FLAECHEN IN QM	1780824	850756	911412	18656	-	18492	164
	KAUFSUMME IN DM	39390234	24158752	15109601	121881	-	117601	4280
	DURCHSCHN.PREIS JE QM	22,12	28,40	16,58	6,53	-	6,36	26,10
	NIEDRIGST.PREIS JE QM	0,19	3,00	3,00	0,19	-	0,19	26,10
	HOECHSTER PREIS JE QM	112,50	112,50	47,97	26,10	-	20,00	26,10
5	ZAHL DER FAELE	10	1	-	9	9	-	-
	FLAECHEN IN QM	54365	2400	-	51965	51965	-	-
	KAUFSUMME IN DM	382980	18000	-	364980	364980	-	-
	DURCHSCHN.PREIS JE QM	7,04	7,50	-	7,02	7,02	-	-
	NIEDRIGST.PREIS JE QM	4,00	7,50	-	4,00	4,00	-	-
	HOECHSTER PREIS JE QM	25,64	7,50	-	25,64	25,64	-	-
6	ZAHL DER FAELE	784	595	183	6	-	3	3
	FLAECHEN IN QM	1278164	680531	578024	19609	-	10783	8826
	KAUFSUMME IN DM	20160208	11815317	8269415	75476	-	48914	26562
	DURCHSCHN.PREIS JE QM	15,77	17,36	14,31	3,85	-	4,54	3,01
	NIEDRIGST.PREIS JE QM	0,81	0,90	0,81	1,48	-	1,48	2,00
	HOECHSTER PREIS JE QM	101,32	101,32	80,00	15,00	-	12,50	15,00
INSGESAMT	ZAHL DER FAELE	1708	1323	357	28	9	15	4
	FLAECHEN IN QM	3124633	1544917	1489436	90280	51965	29325	8990
	KAUFSUMME IN DM	61924472	37981869	23379016	563587	364980	167765	30842
	DURCHSCHN.PREIS JE QM	19,82	24,59	15,70	6,24	7,02	5,72	3,43
	NIEDRIGST.PREIS JE QM	0,19	0,90	0,81	0,19	4,00	0,19	2,00
	HOECHSTER PREIS JE QM	467,02	467,02	80,00	26,10	25,64	25,00	26,10

B. UEBERSICHTEN FUER DAS 3. VIERTELJAHR 1970

2. BAULANDPREISF NACH BAULANDARTEN UND BAUGEBIETEN

BAU- GEBIETE	GEGENSTAND DER NACH- WEISUNG	BAULAND- ARTEN INS- GESAMT	BAU- REIFES LAND	ROH- BAULAND	ZU- SAMMEN	SONSTIGES IN- DUSTRIE- LAND	BAULAND LAND FUER VERKEHRS- ZWECKE	FREI- FLAECHE
HAMBURG								
1	ZAHL DER FAELLE	-	-	-	-	-	-	-
	FLAECHE IN QM	-	-	-	-	-	-	-
	KAUFSUMME IN DM	-	-	-	-	-	-	-
	DURCHSCHN.PREIS JE QM .	-	-	-	-	-	-	-
	NIEDRIGST.PREIS JE QM .	-	-	-	-	-	-	-
	HOECHSTER PREIS JE QM .	-	-	-	-	-	-	-
2	ZAHL DER FAELF	71	40	10	21	-	21	-
	FLAECHE IN QM	190223	47746	113814	28663	-	28663	-
	KAUFSUMME IN DM	9231763	5002500	3242863	986400	-	986400	-
	DURCHSCHN.PREIS JE QM .	48,53	104,77	28,49	34,41	-	34,41	-
	NIEDRIGST.PREIS JE QM .	8,29	36,00	20,00	8,29	-	8,29	-
	HOECHSTER PREIS JE QM .	454,55	454,55	35,00	402,30	-	402,30	-
3	ZAHL DER FAELLE	22	11	4	7	-	7	-
	FLAECHE IN QM	86174	19394	62076	4754	-	4754	-
	KAUFSUMME IN DM	2435171	1214625	957266	263280	-	263280	-
	DURCHSCHN.PREIS JE QM .	28,26	62,63	15,43	55,38	-	55,38	-
	NIEDRIGST.PREIS JE QM .	14,99	36,76	14,99	40,00	-	40,00	-
	HOECHSTER PREIS JE QM .	295,45	295,45	32,26	108,11	-	108,11	-
4	ZAHL DER FAELLE	219	108	42	69	-	68	1
	FLAECHE IN QM	277435	130307	48293	98835	-	98220	615
	KAUFSUMME IN DM	18227808	14466690	1193810	2567308	-	2542488	24820
	DURCHSCHN.PREIS JE QM .	65,70	111,02	24,72	25,98	-	25,89	40,36
	NIEDRIGST.PREIS JE QM .	3,21	36,70	10,00	3,21	-	3,21	40,36
	HOECHSTER PREIS JE QM .	466,67	250,00	35,00	466,67	-	466,67	40,36
3+4	ZAHL DER FAELLE	241	119	46	76	-	75	1
	FLAECHE IN QM	363609	149701	110319	103589	-	102974	615
	KAUFSUMME IN DM	20662979	15681315	2151076	2830588	-	2805768	24820
	DURCHSCHN.PREIS JE QM .	56,83	104,75	19,50	27,33	-	27,25	40,36
	NIEDRIGST.PREIS JE QM .	3,21	36,70	10,00	3,21	-	3,21	40,36
	HOECHSTER PREIS JE QM .	466,67	295,45	35,00	466,67	-	466,67	40,36
5	ZAHL DER FAELLE	6	2	-	4	4	-	-
	FLAECHE IN QM	21247	7014	-	14233	14233	-	-
	KAUFSUMME IN DM	1213356	453250	-	760106	760106	-	-
	DURCHSCHN.PREIS JE QM .	57,11	64,62	-	53,40	53,40	-	-
	NIEDRIGST.PREIS JE QM .	42,37	50,00	-	42,37	42,37	-	-
	HOECHSTER PREIS JE QM .	158,06	158,06	-	60,00	60,00	-	-
6	ZAHL DER FAELLE	44	23	11	10	-	9	1
	FLAECHE IN QM	108887	37870	14726	56291	-	28636	27655
	KAUFSUMME IN DM	2720453	1655833	396187	668433	-	633865	34568
	DURCHSCHN.PREIS JE QM .	24,98	43,72	26,90	11,87	-	22,14	1,25
	NIEDRIGST.PREIS JE QM .	1,25	40,00	10,00	1,25	-	5,00	1,25
	HOECHSTER PREIS JE QM .	100,23	100,23	35,11	90,79	-	90,79	1,25
INSGESAMT	ZAHL DER FAELF	362	184	67	111	4	105	2
	FLAECHE IN QM	683966	242331	238859	202776	14233	160273	28270
	KAUFSUMME IN DM	33828551	22792898	5790126	5245527	760106	4426033	59388
	DURCHSCHN.PREIS JE QM .	49,46	94,06	24,24	25,87	53,40	27,62	2,10
	NIEDRIGST.PREIS JE QM .	1,25	36,00	10,00	1,25	42,37	3,21	1,25
	HOECHSTER PREIS JE QM .	466,67	454,55	35,11	466,67	60,00	466,67	40,36

8. UEBERSICHTEN FUEER DAS 2. VIERTELJAHR 1970

2. BAULANDPREISE NACH BAULANDARTEN UND BAUGEBIETEN

BAU- GEBIETE	GEGENSTAND DER NACH- WEISUNG	BAULAND- ARTEN INS- GESAMT	BAU- REIFES LAND	ROH- BAULAND	ZU- SAMMEN	SONSTIGES IN- DUSTRIE- LAND	BAULAND LAND FUEER VERKEHRS- ZWECKE	FREI- FLAECHE
NIEDERSACHSEN								
1	ZAHL DER FAELLE	3	2	-	1	-	1	-
	FLAECHE IN QM	900	863	-	37	-	37	-
	KAUFSUMME IN DM	16219	14369	-	1850	-	1850	-
	DURCHSCHN.PREIS JE QM	18,02	16,65	-	50,00	-	50,00	-
	NIEDRIGST.PREIS JE QM	13,00	13,00	-	50,00	-	50,00	-
	HOECHSTER PREIS JE QM	50,00	28,00	-	50,00	-	50,00	-
2	ZAHL DER FAELLE	25	24	-	1	-	1	-
	FLAECHE IN QM	29409	29329	-	80	-	80	-
	KAUFSUMME IN DM	894333	878333	-	16000	-	16000	-
	DURCHSCHN.PREIS JE QM	30,41	29,95	-	200,00	-	200,00	-
	NIEDRIGST.PREIS JE QM	3,57	3,57	-	200,00	-	200,00	-
	HOECHSTER PREIS JE QM	200,00	151,06	-	200,00	-	200,00	-
3	ZAHL DER FAELLE	91	84	2	5	-	5	-
	FLAECHE IN QM	100258	98492	1304	462	-	462	-
	KAUFSUMME IN DM	3283687	3192224	25440	66023	-	66023	-
	DURCHSCHN.PREIS JE QM	32,75	32,41	19,51	142,91	-	142,91	-
	NIEDRIGST.PREIS JE QM	6,00	6,00	19,00	22,00	-	22,00	-
	HOECHSTER PREIS JE QM	297,69	222,47	20,00	297,69	-	297,69	-
4	ZAHL DER FAELLE	1388	1168	158	62	3	56	3
	FLAECHE IN QM	1812595	1370036	349549	93010	4413	78697	9900
	KAUFSUMME IN DM	29030027	24626171	3727533	676323	52310	514765	109248
	DURCHSCHN.PREIS JE QM	16,02	17,97	10,66	7,27	11,85	6,54	11,04
	NIEDRIGST.PREIS JE QM	1,00	1,35	1,85	1,00	5,46	1,02	1,00
	HOECHSTER PREIS JE QM	200,00	200,00	43,90	48,93	13,00	48,93	35,00
3+4	ZAHL DER FAELLE	1479	1252	160	67	3	61	3
	FLAECHE IN QM	1912853	1468528	350853	93472	4413	79159	9900
	KAUFSUMME IN DM	32313714	27818395	3752973	742346	52310	580788	109248
	DURCHSCHN.PREIS JE QM	16,89	18,94	10,70	7,94	11,85	7,34	11,04
	NIEDRIGST.PREIS JE QM	1,00	1,35	1,85	1,00	5,46	1,02	1,00
	HOECHSTER PREIS JE QM	297,69	222,47	43,90	297,69	13,00	297,69	35,00
5	ZAHL DER FAELLE	22	4	-	18	17	1	-
	FLAECHE IN QM	263724	31793	-	231931	231598	333	-
	KAUFSUMME IN DM	2712495	515331	-	2197164	2191089	6075	-
	DURCHSCHN.PREIS JE QM	10,29	16,21	-	9,47	9,46	18,24	-
	NIEDRIGST.PREIS JE QM	1,00	3,00	-	1,00	1,00	18,24	-
	HOECHSTER PREIS JE QM	34,80	18,00	-	34,80	34,80	18,24	-
6	ZAHL DER FAELLE	1341	1181	97	63	7	56	-
	FLAECHE IN QM	1817159	1273735	416790	126434	66674	59960	-
	KAUFSUMME IN DM	17464909	13393572	3773173	298164	116523	181641	-
	DURCHSCHN.PREIS JE QM	9,61	10,52	9,05	2,35	1,75	3,03	-
	NIEDRIGST.PREIS JE QM	0,72	0,95	1,33	0,72	1,16	0,72	-
	HOECHSTER PREIS JE QM	66,00	66,00	26,87	18,00	8,00	18,00	-
INSGESAMT	ZAHL DER FAELLE	2870	2463	257	150	27	120	3
	FLAECHE IN QM	4024045	2804248	767643	452154	302685	139569	9900
	KAUFSUMME IN DM	53401670	42620000	7526146	3255524	2359922	786354	109248
	DURCHSCHN.PREIS JE QM	13,27	15,20	9,80	7,20	7,80	5,63	11,04
	NIEDRIGST.PREIS JE QM	0,72	0,95	1,33	0,72	1,00	0,72	1,00
	HOECHSTER PREIS JE QM	297,69	222,47	43,90	297,69	34,80	297,69	35,00

B. UEBERSICHTEN FUER DAS 2. VIERTELJAHR 1970

2. BAULANDPREISE NACH BAULANDARTEN UND BAUGEBIETEN

BAU- GEBIETE	GEGENSTAND DER NACH- WEISUNG	BAULAND- ARTEN INS- GESAMT	BAU- REIFES LAND	ROH- BAULAND	ZU- SAMMEN	SONSTIGES IN- DUSTRIE- LAND	BAULAND LAND FUER VERKEHRS- ZWECKE	FREI- FLAECHE
BREMEN								
1	ZAHL DER FAELE	-	-	-	-	-	-	-
	FLAECHE IN QM	-	-	-	-	-	-	-
	KAUFSUMME IN DM	-	-	-	-	-	-	-
	DURCHSCHN.PREIS JE QM	-	-	-	-	-	-	-
	NIEDRIGST.PREIS JE QM	-	-	-	-	-	-	-
	HOECHSTER PREIS JE QM	-	-	-	-	-	-	-
2	ZAHL DER FAELE	7	6	-	1	1	-	-
	FLAECHE IN QM	4383	3362	-	1021	1021	-	-
	KAUFSUMME IN DM	347385	247385	-	100000	100000	-	-
	DURCHSCHN.PREIS JE QM	79,26	73,58	-	97,94	97,94	-	-
	NIEDRIGST.PREIS JE QM	40,00	40,00	-	97,94	97,94	-	-
	HOECHSTER PREIS JE QM	200,00	200,00	-	97,94	97,94	-	-
3	ZAHL DER FAELE	3	3	-	-	-	-	-
	FLAECHE IN QM	3511	3511	-	-	-	-	-
	KAUFSUMME IN DM	403300	403300	-	-	-	-	-
	DURCHSCHN.PREIS JE QM	114,87	114,87	-	-	-	-	-
	NIEDRIGST.PREIS JE QM	50,00	50,00	-	-	-	-	-
	HOECHSTER PREIS JE QM	120,12	120,12	-	-	-	-	-
4	ZAHL DER FAELE	81	39	27	15	4	11	-
	FLAECHE IN QM	149843	60745	74212	14886	10017	4869	-
	KAUFSUMME IN DM	6622336	4388340	1853733	380263	210158	170105	-
	DURCHSCHN.PREIS JE QM	44,20	72,24	24,98	25,55	20,98	34,94	-
	NIEDRIGST.PREIS JE QM	8,50	10,00	8,50	18,00	18,00	20,00	-
	HOECHSTER PREIS JE QM	120,00	120,00	88,98	119,89	25,00	119,89	-
3+4	ZAHL DER FAELE	84	42	27	15	4	11	-
	FLAECHE IN QM	153354	64256	74212	14886	10017	4869	-
	KAUFSUMME IN DM	7025636	4791640	1853733	380263	210158	170105	-
	DURCHSCHN.PREIS JE QM	45,81	74,57	24,98	25,55	20,98	34,94	-
	NIEDRIGST.PREIS JE QM	8,50	10,00	8,50	18,00	18,00	20,00	-
	HOECHSTER PREIS JE QM	120,12	120,12	88,98	119,89	25,00	119,89	-
5	ZAHL DER FAELE	1	-	1	-	-	-	-
	FLAECHE IN QM	546	-	546	-	-	-	-
	KAUFSUMME IN DM	20475	-	20475	-	-	-	-
	DURCHSCHN.PREIS JE QM	37,50	-	37,50	-	-	-	-
	NIEDRIGST.PREIS JE QM	37,50	-	37,50	-	-	-	-
	HOECHSTER PREIS JE QM	37,50	-	37,50	-	-	-	-
6	ZAHL DER FAELE	3	-	3	-	-	-	-
	FLAECHE IN QM	2558	-	2558	-	-	-	-
	KAUFSUMME IN DM	61590	-	61590	-	-	-	-
	DURCHSCHN.PREIS JE QM	24,08	-	24,08	-	-	-	-
	NIEDRIGST.PREIS JE QM	15,00	-	15,00	-	-	-	-
	HOECHSTER PREIS JE QM	30,00	-	30,00	-	-	-	-
INSGESAMT	ZAHL DER FAELE	95	48	31	14	5	11	-
	FLAECHE IN QM	160841	67618	77314	15907	11038	4869	-
	KAUFSUMME IN DM	7455086	5039025	1935798	480263	310158	170105	-
	DURCHSCHN.PREIS JE QM	46,35	74,52	25,04	30,19	28,10	34,94	-
	NIEDRIGST.PREIS JE QM	8,50	10,00	8,50	18,00	18,00	20,00	-
	HOECHSTER PREIS JE QM	200,00	200,00	88,98	119,89	97,94	119,89	-

8. UEBERSICHTEN FUER DAS 2. VIERTELJAHR 1970

2. BAULANDPREISE NACH BAULANDARTEN UND BAUGEBIETEN

BAU- GEBIETE	GEGENSTAND DER NACH- WEISUNG	BAULAND- ARTEN INS- GESAMT	BAU- REIFES LAND	ROH- BAULAND	ZU- SAMMEN	SONSTIGES IN- DUSTRIE- LAND	BAULAND LAND FUER VERKEHRS- ZWECKE	FREI- FLAECHE
NORDRHEIN-WESTFALEN								
1	ZAHL DER FAELE	4	3	-	1	-	1	-
	FLAECHE IN QM	3361	3274	-	87	-	87	-
	KAUFSUMME IN DM	1467920	1456175	-	11745	-	11745	-
	DURCHSCHN.PREIS JE QM	436,75	444,77	-	135,00	-	135,00	-
	NIEDRIGST.PREIS JE QM	135,00	140,97	-	135,00	-	135,00	-
	HOECHSTER PREIS JE QM	508,03	508,03	-	135,00	-	135,00	-
2	ZAHL DER FAELE	41	33	-	8	-	8	-
	FLAECHE IN QM	36274	29783	-	6491	-	6491	-
	KAUFSUMME IN DM	3540362	3284685	-	255677	-	255677	-
	DURCHSCHN.PREIS JE QM	97,60	110,29	-	39,39	-	39,39	-
	NIEDRIGST.PREIS JE QM	0,99	5,00	-	0,99	-	0,99	-
	HOECHSTER PREIS JE QM	755,21	755,21	-	300,00	-	300,00	-
3	ZAHL DER FAELE	114	103	-	11	-	10	1
	FLAECHE IN QM	107105	105859	-	1246	-	1231	15
	KAUFSUMME IN DM	6402480	6318216	-	84264	-	83514	750
	DURCHSCHN.PREIS JE QM	59,78	59,69	-	67,63	-	67,84	50,00
	NIEDRIGST.PREIS JE QM	7,50	7,50	-	15,00	-	15,00	50,00
	HOECHSTER PREIS JE QM	725,49	725,49	-	165,09	-	165,09	50,00
4	ZAHL DER FAELE	4081	2776	1083	222	20	193	9
	FLAECHE IN QM	5492085	2969892	2209853	312340	92823	194960	24557
	KAUFSUMME IN DM	153654640	108458401	41004027	4192212	1481970	2151371	558871
	DURCHSCHN.PREIS JE QM	27,98	36,52	18,56	13,42	15,97	11,03	22,76
	NIEDRIGST.PREIS JE QM	0,70	1,31	1,00	0,70	2,00	0,70	3,00
	HOECHSTER PREIS JE QM	468,43	468,43	120,00	347,83	67,50	347,83	64,21
3+4	ZAHL DER FAELE	4195	2879	1083	233	20	203	10
	FLAECHE IN QM	5599190	3075751	2209853	313586	92823	196191	24572
	KAUFSUMME IN DM	160057120	114776617	41004027	4276476	1481970	2234885	559621
	DURCHSCHN.PREIS JE QM	28,59	37,32	18,56	13,64	15,97	11,39	22,77
	NIEDRIGST.PREIS JE QM	0,70	1,31	1,00	0,70	2,00	0,70	3,00
	HOECHSTER PREIS JE QM	725,49	725,49	120,00	347,83	67,50	347,83	64,21
5	ZAHL DER FAELE	120	22	10	88	86	2	-
	FLAECHE IN QM	847648	36474	37013	774161	773709	452	-
	KAUFSUMME IN DM	18264357	1139438	889387	16239532	16237352	2180	-
	DURCHSCHN.PREIS JE QM	21,55	31,13	24,03	20,98	20,99	4,82	-
	NIEDRIGST.PREIS JE QM	1,50	3,50	5,00	1,50	1,50	4,00	-
	HOECHSTER PREIS JE QM	158,14	158,14	30,00	116,53	116,53	5,00	-
6	ZAHL DER FAELE	350	166	130	54	2	52	-
	FLAECHE IN QM	1737000	169826	1052893	514281	12340	501941	-
	KAUFSUMME IN DM	8318690	1876853	4576735	1865102	40680	1824422	-
	DURCHSCHN.PREIS JE QM	4,79	11,05	4,35	3,63	3,30	3,63	-
	NIEDRIGST.PREIS JE QM	1,00	1,00	1,20	1,50	2,00	1,50	-
	HOECHSTER PREIS JE QM	200,00	51,01	41,70	200,00	6,00	200,00	-
INSGESAMT	ZAHL DER FAELE	4710	3103	1223	384	108	266	10
	FLAECHE IN QM	8223473	3315108	3299759	1408606	878872	705162	24572
	KAUFSUMME IN DM	191648449	122529768	46470149	22648532	17760002	4328909	559621
	DURCHSCHN.PREIS JE QM	23,31	36,96	14,08	14,08	20,21	6,14	22,77
	NIEDRIGST.PREIS JE QM	0,70	1,00	1,00	0,70	1,50	0,70	3,00
	HOECHSTER PREIS JE QM	755,21	755,21	120,00	347,83	116,53	347,83	64,21

8. UEBERSICHTEN FÜR DAS 2. VIERTELJAHR 1970

2. BAULANDPREIS NACH BAULANDARTEN UND BAUGEBIETEN

BAU- GEBIETE	GEGENSTAND DER NACH- WEISUNG	BAULAND- ARTEN INS- GESAMT	BAU- REIFFS LAND	ROM- BAULAND	ZU- SAMMEN	SONSTIGES IN- DUSTRIE- LAND	BAULAND LAND FÜR VERKEHRS- ZWECKE	FREI- FLÄCHEN
HESSEN								
1	ZAHLE DER FÄLLE	3	3	-	-	-	-	-
	FLÄCHE IN QM	1195	1195	-	-	-	-	-
	KAUFSUMME IN DM	1236550	1236550	-	-	-	-	-
	DURCHSCHN. PREIS JE QM .	1034,77	1034,77	-	-	-	-	-
	NIEDRIGST. PREIS JE QM .	50,00	50,00	-	-	-	-	-
	HÖCHSTER PREIS JE QM .	2400,00	2400,00	-	-	-	-	-
2	ZAHLE DER FÄLLE	46	38	-	8	-	8	-
	FLÄCHE IN QM	34157	32591	-	1566	-	1566	-
	KAUFSUMME IN DM	1804425	1732165	-	72260	-	72260	-
	DURCHSCHN. PREIS JE QM .	52,83	53,15	-	46,14	-	46,14	-
	NIEDRIGST. PREIS JE QM .	2,44	2,44	-	25,00	-	25,00	-
	HÖCHSTER PREIS JE QM .	150,00	110,00	-	150,00	-	150,00	-
3	ZAHLE DER FÄLLE	140	135	-	5	-	5	-
	FLÄCHE IN QM	102936	101297	-	1639	-	1639	-
	KAUFSUMME IN DM	2999984	2957881	-	42103	-	42103	-
	DURCHSCHN. PREIS JE QM .	29,14	29,20	-	25,69	-	25,69	-
	NIEDRIGST. PREIS JE QM .	3,00	3,00	-	3,50	-	3,50	-
	HÖCHSTER PREIS JE QM .	129,87	129,87	-	100,00	-	100,00	-
4	ZAHLE DER FÄLLE	1325	982	305	38	1	34	3
	FLÄCHE IN QM	1790194	1295516	468385	26293	4500	19691	2102
	KAUFSUMME IN DM	54794414	42095251	12203660	495503	112050	347490	35963
	DURCHSCHN. PREIS JE QM .	30,61	32,49	26,05	18,85	24,90	17,65	17,11
	NIEDRIGST. PREIS JE QM .	1,00	3,00	1,00	3,50	24,90	3,50	12,00
	HÖCHSTER PREIS JE QM .	255,62	255,62	110,00	80,00	24,90	80,00	80,00
3+4	ZAHLE DER FÄLLE	1465	1117	305	43	1	39	3
	FLÄCHE IN QM	1893130	1396813	468385	27932	4500	21330	2102
	KAUFSUMME IN DM	57794398	45053132	12203660	537606	112050	389593	35963
	DURCHSCHN. PREIS JE QM .	30,53	32,25	26,05	19,25	24,90	18,27	17,11
	NIEDRIGST. PREIS JE QM .	1,00	3,00	1,00	3,50	24,90	3,50	12,00
	HÖCHSTER PREIS JE QM .	255,62	255,62	110,00	100,00	24,90	100,00	80,00
5	ZAHLE DER FÄLLE	88	6	2	80	75	5	-
	FLÄCHE IN QM	249319	17287	11245	220787	219973	814	-
	KAUFSUMME IN DM	7547863	181116	231793	7134954	7122936	12018	-
	DURCHSCHN. PREIS JE QM .	30,27	10,48	20,61	32,32	32,38	14,76	-
	NIEDRIGST. PREIS JE QM .	2,50	4,00	3,50	2,50	2,50	11,00	-
	HÖCHSTER PREIS JE QM .	160,00	160,00	45,00	121,00	121,00	28,00	-
6	ZAHLE DER FÄLLE	883	682	165	36	-	36	-
	FLÄCHE IN QM	827111	592747	164816	69548	-	69548	-
	KAUFSUMME IN DM	10900305	8979803	1542027	378475	-	378475	-
	DURCHSCHN. PREIS JE QM .	13,18	15,15	9,36	5,44	-	5,44	-
	NIEDRIGST. PREIS JE QM .	0,88	1,00	1,50	0,88	-	0,88	-
	HÖCHSTER PREIS JE QM .	110,00	110,00	36,00	30,00	-	30,00	-
INSGESAMT	ZAHLE DER FÄLLE	2485	1846	472	167	76	88	3
	FLÄCHE IN QM	3004912	2040633	644446	319833	224473	93258	2102
	KAUFSUMME IN DM	79283541	57182766	13977480	8123295	7234986	852346	35963
	DURCHSCHN. PREIS JE QM .	26,38	28,02	21,69	25,40	32,23	9,14	17,11
	NIEDRIGST. PREIS JE QM .	0,88	1,00	1,00	0,88	2,50	0,88	12,00
	HÖCHSTER PREIS JE QM .	2400,00	2400,00	110,00	150,00	121,00	150,00	80,00

8. UEBERSICHTEN FUEER DAS 2. VIERTELJAHR 1970

2. BAULANDPREISE NACH BAULANDARTEN UND BAUGEBIETEN

BAU- GEBIETE	GEGENSTAND DER NACH- WEISUNG	BAULAND- ARTEN INS- GESAMT	BAU- REIFES LAND	ROH- BAULAND	ZU- SAMMEN	SONSTIGES IN- DUSTRIE- LAND	BAULAND LAND FUEER VERKEHRS- ZWECKE	FREI- FLAECHE
RHFILAND-PFALZ								
1	ZAHL DER FAELLE	1	3	-	-	-	-	-
	FLAECHE IN QM	19597	19597	-	-	-	-	-
	KAUFSUMME IN DM	442960	442960	-	-	-	-	-
	DURCHSCHN.PREIS JE QM	22,60	22,60	-	-	-	-	-
	NIEDRIGST.PREIS JE QM	6,67	6,67	-	-	-	-	-
	HOECHSTER PREIS JE QM	414,36	414,36	-	-	-	-	-
2	ZAHL DER FAELLE	19	18	-	1	-	1	-
	FLAECHE IN QM	13711	13571	-	140	-	140	-
	KAUFSUMME IN DM	1365439	1354939	-	10500	-	10500	-
	DURCHSCHN.PREIS JE QM	99,59	99,84	-	75,00	-	75,00	-
	NIEDRIGST.PREIS JE QM	50,00	50,00	-	75,00	-	75,00	-
	HOECHSTER PREIS JE QM	310,48	310,48	-	75,00	-	75,00	-
3	ZAHL DER FAELLE	68	65	-	3	-	3	-
	FLAECHE IN QM	40241	39812	-	429	-	429	-
	KAUFSUMME IN DM	2142200	2128529	-	13675	-	13675	-
	DURCHSCHN.PREIS JE QM	53,23	53,46	-	31,88	-	31,88	-
	NIEDRIGST.PREIS JE QM	3,00	3,00	-	25,00	-	25,00	-
	HOECHSTER PREIS JE QM	802,75	802,75	-	76,92	-	76,92	-
4	ZAHL DER FAELLE	1590	1130	338	122	9	69	44
	FLAECHE IN QM	1679713	935506	595381	148826	22452	64668	61706
	KAUFSUMME IN DM	41017941	26439644	12252239	2326058	253164	1295542	777352
	DURCHSCHN.PREIS JE QM	24,42	28,26	20,58	15,63	11,28	20,03	12,60
	NIEDRIGST.PREIS JE QM	1,50	1,50	1,90	1,50	4,00	2,00	1,50
	HOECHSTER PREIS JE QM	909,09	909,09	85,00	120,00	44,07	120,00	70,00
3+4	ZAHL DER FAELLE	1658	1195	338	125	9	72	44
	FLAECHE IN QM	1719954	975318	595381	149255	22452	65097	61706
	KAUFSUMME IN DM	43160141	28568169	12252239	2339733	253164	1309217	777352
	DURCHSCHN.PREIS JE QM	25,09	29,29	20,58	15,68	11,28	20,11	12,60
	NIEDRIGST.PREIS JE QM	1,50	1,50	1,90	1,50	4,00	2,00	1,50
	HOECHSTER PREIS JE QM	909,09	909,09	85,00	120,00	44,07	120,00	70,00
5	ZAHL DER FAELLE	121	-	2	119	114	5	-
	FLAECHE IN QM	428986	-	20187	408799	396973	11826	-
	KAUFSUMME IN DM	4805958	-	134555	4671403	4433230	238173	-
	DURCHSCHN.PREIS JE QM	11,20	-	6,67	11,43	11,17	20,14	-
	NIEDRIGST.PREIS JE QM	1,00	-	6,31	1,00	1,00	12,00	-
	HOECHSTER PREIS JE QM	75,00	-	13,00	75,00	75,00	27,50	-
6	ZAHL DER FAELLE	1275	873	301	101	15	61	25
	FLAECHE IN QM	1205813	686888	366923	152002	57346	48988	45668
	KAUFSUMME IN DM	10989848	7493558	2926774	569516	193535	199330	176651
	DURCHSCHN.PREIS JE QM	9,11	10,91	7,98	3,75	3,37	4,07	3,87
	NIEDRIGST.PREIS JE QM	0,40	1,00	0,60	0,40	0,62	0,48	0,40
	HOECHSTER PREIS JE QM	71,43	66,50	41,00	71,43	10,00	71,43	21,06
INSGESAMT	ZAHL DER FAELLE	3076	2089	641	346	138	139	69
	FLAECHE IN QM	3388061	1695374	982491	710196	476771	126051	107374
	KAUFSUMME IN DM	60764346	37859626	15313568	7591152	4879929	1757220	954003
	DURCHSCHN.PREIS JE QM	17,93	22,33	15,59	10,69	10,24	13,94	8,88
	NIEDRIGST.PREIS JE QM	0,40	1,00	0,60	0,40	0,62	0,48	0,40
	HOECHSTER PREIS JE QM	909,09	909,09	85,00	120,00	75,00	120,00	70,00

8. UEBERSICHTEN FUER DAS 2. VIERTELJAHR 1970

2. BAULANDPREISE NACH BAULANDARTEN UND BAUGEBIETEN

BAU- GEBIETE	GEGENSTAND DER NACH- WEISUNG	BAULAND- ARTEN INS- GESAMT	BAU- REIFES LAND	ROH- BAULAND	ZU- SAMMEN	SONSTIGES IN- DUSTRIE- LAND	BAULAND LAND FUER VERKEHRS- ZWECKE	FREI- FLAECHE
BADEN-WUERTTEMBERG								
1	ZAHL DER FAELE	6	6	-	-	-	-	-
	FLAECHE IN QM	3428	3428	-	-	-	-	-
	KAUFSUMME IN DM	948805	948805	-	-	-	-	-
	DURCHSCHN.PREIS JE QM .	276,78	276,78	-	-	-	-	-
	NIEDRIGST.PREIS JE QM .	30,38	30,38	-	-	-	-	-
	HOECHSTER PREIS JE QM .	552,49	552,49	-	-	-	-	-
2	ZAHL DER FAELE	83	79	-	4	-	4	-
	FLAECHE IN QM	87111	83021	-	4090	-	4090	-
	KAUFSUMME IN DM	5922252	5676134	-	246118	-	246118	-
	DURCHSCHN.PREIS JE QM .	67,99	68,37	-	60,18	-	60,18	-
	NIEDRIGST.PREIS JE QM .	8,00	8,00	-	50,00	-	50,00	-
	HOECHSTER PREIS JE QM .	691,49	691,49	-	450,00	-	450,00	-
3	ZAHL DER FAELE	741	716	1	24	-	23	1
	FLAECHE IN QM	771103	762716	3394	4993	-	3689	1304
	KAUFSUMME IN DM	39105544	38895816	78062	131666	-	125586	6080
	DURCHSCHN.PREIS JE QM .	50,71	51,00	23,00	26,37	-	34,04	4,66
	NIEDRIGST.PREIS JE QM .	1,79	1,79	23,00	4,16	-	4,16	4,66
	HOECHSTER PREIS JE QM .	406,64	406,64	23,00	300,00	-	300,00	4,66
4	ZAHL DER FAELE	3276	2325	897	54	-	48	6
	FLAECHE IN QM	3881131	2203416	1640516	37199	-	25131	12068
	KAUFSUMME IN DM	127227617	78579955	47854613	793049	-	525756	267293
	DURCHSCHN.PREIS JE QM .	32,78	35,66	29,17	21,32	-	20,92	22,15
	NIEDRIGST.PREIS JE QM .	1,80	2,01	1,80	3,00	-	3,00	5,00
	HOECHSTER PREIS JE QM .	689,66	689,66	220,00	60,00	-	60,00	40,00
3+4	ZAHL DER FAELE	4017	3041	898	78	-	71	7
	FLAECHE IN QM	4652234	2966132	1643910	42192	-	28820	13372
	KAUFSUMME IN DM	166333161	117475771	47932675	924715	-	651342	273373
	DURCHSCHN.PREIS JE QM .	35,75	39,61	29,16	21,92	-	22,60	20,44
	NIEDRIGST.PREIS JE QM .	1,79	1,79	1,80	3,00	-	3,00	4,66
	HOECHSTER PREIS JE QM .	689,66	689,66	220,00	300,00	-	300,00	40,00
5	ZAHL DER FAELE	191	5	68	118	117	1	-
	FLAECHE IN QM	667465	26875	212582	428008	427852	156	-
	KAUFSUMME IN DM	14904746	269052	5413301	9222393	9220521	1872	-
	DURCHSCHN.PREIS JE QM .	22,33	10,01	25,46	21,55	21,55	12,00	-
	NIEDRIGST.PREIS JE QM .	2,00	6,00	4,21	2,00	2,00	12,00	-
	HOECHSTER PREIS JE QM .	222,00	24,79	90,00	222,00	222,00	12,00	-
6	ZAHL DER FAELE	2302	1688	570	44	14	21	9
	FLAECHE IN QM	2864419	1597581	1211025	55813	30235	14958	10620
	KAUFSUMME IN DM	65342413	35964507	28712336	665570	287649	191981	185940
	DURCHSCHN.PREIS JE QM .	22,81	22,51	23,71	11,92	9,51	12,83	17,51
	NIEDRIGST.PREIS JE QM .	1,56	1,56	2,10	2,00	4,00	2,00	3,00
	HOECHSTER PREIS JE QM .	214,29	214,29	126,16	162,50	12,75	162,50	34,65
INSGESAMT	ZAHL DER FAELE	6599	4819	1536	244	131	97	16
	FLAECHE IN QM	8274657	4677037	3067517	530103	458087	48024	23992
	KAUFSUMME IN DM	253451377	160334269	82058312	11058796	9508170	1091313	459313
	DURCHSCHN.PREIS JE QM .	30,63	34,28	26,75	20,86	20,76	22,72	19,14
	NIEDRIGST.PREIS JE QM .	1,56	1,56	1,80	2,00	2,00	2,00	3,00
	HOECHSTER PREIS JE QM .	691,49	691,49	220,00	450,00	222,00	450,00	40,00

8. UEBERSICHTEN FUEER DAS 2. VIERTELJAHR 1970

2. BAULANDPREIS NACH BAULANDARTEN UND BAUGEBIETEN

BAU- GEBIETE	GEGENSTAND DER NACH- WEISUNG	BAULAND- ARTEN INS- GESAMT	BAU- RIFFFS LAND	ROM- BAULAND	ZU- SAMMEN	SONSTIGES IN- DUSTRIE- LAND	BAULAND LAND FUEER VERKEHRS- ZWECKE	FREI- FLAECHEEN
BAYERN								
1	ZAHL DER FAELE	6	4	2	-	-	-	-
	FLAECHE IN QM	26966	21946	5020	-	-	-	-
	KAUFSUMME IN DM	1270000	1096110	173890	-	-	-	-
	DURCHSCHN.PREIS JE QM	47,10	49,95	34,64	-	-	-	-
	NIEDRIGST.PREIS JE QM	34,11	43,00	34,11	-	-	-	-
	HOECHSTER PREIS JE QM	400,00	400,00	40,48	-	-	-	-
2	ZAHL DER FAELE	161	128	4	29	8	21	-
	FLAECHE IN QM	552392	503021	10961	38410	31841	6569	-
	KAUFSUMME IN DM	16141208	15258444	242125	640639	367369	273270	-
	DURCHSCHN.PREIS JE QM	29,22	30,33	22,09	16,68	11,54	41,60	-
	NIEDRIGST.PREIS JE QM	1,03	1,03	12,00	3,25	3,25	6,51	-
	HOECHSTER PREIS JE QM	576,92	576,92	75,00	285,00	32,00	285,00	-
3	ZAHL DER FAELE	234	209	4	21	-	21	-
	FLAECHE IN QM	233691	212313	10362	11016	-	11016	-
	KAUFSUMME IN DM	13798562	13516630	70800	211132	-	211132	-
	DURCHSCHN.PREIS JE QM	59,05	63,66	6,83	19,17	-	19,17	-
	NIEDRIGST.PREIS JE QM	1,47	1,47	4,05	3,00	-	3,00	-
	HOECHSTER PREIS JE QM	544,68	544,68	12,00	100,00	-	100,00	-
4	ZAHL DER FAELE	2958	1972	788	198	15	171	12
	FLAECHE IN QM	4662367	2470965	1825264	366138	97832	187384	80922
	KAUFSUMME IN DM	149907156	93405329	48934826	7567001	2109357	4034147	1423497
	DURCHSCHN.PREIS JE QM	32,15	37,80	26,81	20,67	21,56	21,53	17,59
	NIEDRIGST.PREIS JE QM	0,59	1,00	0,59	1,00	4,00	1,00	4,80
	HOECHSTER PREIS JE QM	393,94	393,94	340,00	81,76	50,88	81,76	60,00
3+4	ZAHL DER FAELE	3192	2181	792	219	15	192	12
	FLAECHE IN QM	4896058	2683278	1835626	377154	97832	198400	80922
	KAUFSUMME IN DM	163705718	106921959	49005626	7778133	2109357	4245279	1423497
	DURCHSCHN.PREIS JE QM	33,44	39,85	26,70	20,62	21,56	21,40	17,59
	NIEDRIGST.PREIS JE QM	0,59	1,00	0,59	1,00	4,00	1,00	4,80
	HOECHSTER PREIS JE QM	544,68	544,68	340,00	100,00	50,88	100,00	60,00
5	ZAHL DER FAELE	124	9	8	107	103	4	-
	FLAECHE IN QM	717072	29998	24423	662651	641849	20782	-
	KAUFSUMME IN DM	12874313	1202241	363679	11308393	11008138	300255	-
	DURCHSCHN.PREIS JE QM	17,95	40,08	14,89	17,07	17,15	14,45	-
	NIEDRIGST.PREIS JE QM	2,94	12,00	3,54	2,94	2,94	10,80	-
	HOECHSTER PREIS JE QM	129,43	129,43	27,75	100,00	100,00	50,00	-
6	ZAHL DER FAELE	2551	1540	875	136	22	110	4
	FLAECHE IN QM	3154385	1593175	1125895	435315	265759	140098	29458
	KAUFSUMME IN DM	40398321	25229078	12424902	2744341	2044902	619901	79538
	DURCHSCHN.PREIS JE QM	12,81	15,84	11,04	6,30	7,69	4,42	2,70
	NIEDRIGST.PREIS JE QM	0,37	1,17	1,07	0,37	5,68	0,37	1,03
	HOECHSTER PREIS JE QM	150,00	127,44	150,00	50,00	20,00	50,00	18,99
INSGESAMT	ZAHL DER FAELE	6034	3862	1681	491	148	327	16
	FLAECHE IN QM	9346873	4831418	3001925	1513530	1037301	365849	110360
	KAUFSUMME IN DM	234389560	149707832	62210222	22471506	15529766	5438705	1503035
	DURCHSCHN.PREIS JE QM	25,08	30,99	20,72	14,85	14,97	14,87	13,62
	NIEDRIGST.PREIS JE QM	0,37	1,00	0,59	0,37	2,94	0,37	1,03
	HOECHSTER PREIS JE QM	576,92	576,92	340,00	285,00	100,00	285,00	60,00

B. UEBERSICHTEN FUEER DAS 2. VIERTELJAHR 1970

2. BAULANDPREISE NACH BAULANDARTEN UND RAUGEBIETEN

BAU- GEBIETE	GEGENSTAND DER NACH- WEISUNG	BAULAND- ARTEN INS- GESAMT	BAU- REIFES LAND	ROH- BAULAND	ZU- SAMMEN	SONSTIGES IN- DUSTRIE- LAND	BAULAND LAND FUEER VERKEHRS- ZWECKE	FREI- FLAECHE
SAARLAND								
1	ZAHL DER FAELLE	-	-	-	-	-	-	-
	FLAECHE IN QM	-	-	-	-	-	-	-
	KAUFSUMME IN DM	-	-	-	-	-	-	-
	DURCHSCHN.PREIS JE QM	-	-	-	-	-	-	-
	NIEDRIGST.PREIS JE QM	-	-	-	-	-	-	-
	HOECHSTER PREIS JE QM	-	-	-	-	-	-	-
2	ZAHL DER FAELLE	4	4	-	-	-	-	-
	FLAECHE IN QM	26606	26606	-	-	-	-	-
	KAUFSUMME IN DM	576095	576095	-	-	-	-	-
	DURCHSCHN.PREIS JE QM	21,65	21,65	-	-	-	-	-
	NIEDRIGST.PREIS JE QM	13,50	13,50	-	-	-	-	-
	HOECHSTER PREIS JE QM	597,00	597,00	-	-	-	-	-
3	ZAHL DER FAELLE	21	21	-	-	-	-	-
	FLAECHE IN QM	25848	25848	-	-	-	-	-
	KAUFSUMME IN DM	480578	480578	-	-	-	-	-
	DURCHSCHN.PREIS JE QM	18,59	18,59	-	-	-	-	-
	NIEDRIGST.PREIS JE QM	5,00	5,00	-	-	-	-	-
	HOECHSTER PREIS JE QM	73,59	73,59	-	-	-	-	-
4	ZAHL DER FAELLE	310	266	40	4	2	-	2
	FLAECHE IN QM	294330	198755	91354	4221	3080	-	1141
	KAUFSUMME IN DM	3990375	3289273	655182	45920	23100	-	22820
	DURCHSCHN.PREIS JE QM	13,56	16,55	7,17	10,88	7,50	-	20,00
	NIEDRIGST.PREIS JE QM	0,99	1,85	0,99	7,50	7,50	-	20,00
	HOECHSTER PREIS JE QM	86,63	86,63	21,08	20,00	7,50	-	20,00
3+4	ZAHL DER FAELLE	331	287	40	4	2	-	2
	FLAECHE IN QM	320178	224603	91354	4221	3080	-	1141
	KAUFSUMME IN DM	4470953	3769851	655182	45920	23100	-	22820
	DURCHSCHN.PREIS JE QM	13,96	16,78	7,17	10,88	7,50	-	20,00
	NIEDRIGST.PREIS JE QM	0,99	1,85	0,99	7,50	7,50	-	20,00
	HOECHSTER PREIS JE QM	86,63	86,63	21,08	20,00	7,50	-	20,00
5	ZAHL DER FAELLE	7	2	-	5	5	-	-
	FLAECHE IN QM	18586	5988	-	12598	12598	-	-
	KAUFSUMME IN DM	207490	82080	-	125410	125410	-	-
	DURCHSCHN.PREIS JE QM	11,16	13,71	-	9,95	9,95	-	-
	NIEDRIGST.PREIS JE QM	1,00	12,00	-	1,00	1,00	-	-
	HOECHSTER PREIS JE QM	30,00	30,00	-	20,00	20,00	-	-
6	ZAHL DER FAELLE	1	1	-	-	-	-	-
	FLAECHE IN QM	653	653	-	-	-	-	-
	KAUFSUMME IN DM	2612	2612	-	-	-	-	-
	DURCHSCHN.PREIS JE QM	4,00	4,00	-	-	-	-	-
	NIEDRIGST.PREIS JE QM	4,00	4,00	-	-	-	-	-
	HOECHSTER PREIS JE QM	4,00	4,00	-	-	-	-	-
INSGESANT	ZAHL DER FAELLE	343	294	40	9	7	-	2
	FLAECHE IN QM	366023	257850	91354	16819	15678	-	1141
	KAUFSUMME IN DM	5257150	4430638	655182	171330	148510	-	22820
	DURCHSCHN.PREIS JE QM	14,36	17,18	7,17	10,19	9,47	-	20,00
	NIEDRIGST.PREIS JE QM	0,99	1,85	0,99	1,00	1,00	-	20,00
	HOECHSTER PREIS JE QM	597,00	597,00	21,08	20,00	20,00	-	20,00

8. UEBERSICHTEN FUEER DAS 2. VIERTELJAHR 1970

2. BAULANDPREISE NACH BAULANDARTEN UND BAUGEBIETEN

BAU- GEBIETE	GEGENSTAND DER NACH- WEISUNG	BAULAND- ARTEN INS- GESAMT	BAU- REIFES LAND	ROH- BAULAND	ZU- SAMMEN	SONSTIGES IN- DUSTRIE- LAND	BAULAND LAND FUEER VERKEHRS- ZWECKE	FREI- FLAECHEEN
BERLIN (WEST)								
1	ZAHL DER FAELE	4	4	-	-	-	-	-
	FLAECHE IN QM	3329	3329	-	-	-	-	-
	KAUFSUMME IN DM	389095	389095	-	-	-	-	-
	DURCHSCHN.PREIS JE QM	116,88	116,88	-	-	-	-	-
	NIEDRIGST.PREIS JE QM	90,00	90,00	-	-	-	-	-
	HOECHSTER PREIS JE QM	147,31	147,31	-	-	-	-	-
2	ZAHL DER FAELE	31	26	-	5	-	3	2
	FLAECHE IN QM	88400	85592	-	2808	-	553	2255
	KAUFSUMME IN DM	8482862	8245812	-	237050	-	34100	202950
	DURCHSCHN.PREIS JE QM	95,96	96,34	-	84,42	-	61,66	90,00
	NIEDRIGST.PREIS JE QM	40,00	40,00	-	40,00	-	40,00	90,00
	HOECHSTER PREIS JE QM	374,31	374,31	-	90,00	-	83,20	90,00
3	ZAHL DER FAELE	16	15	-	1	-	1	-
	FLAECHE IN QM	16868	16824	-	44	-	44	-
	KAUFSUMME IN DM	2325386	2323406	-	1980	-	1980	-
	DURCHSCHN.PREIS JE QM	137,86	138,10	-	45,00	-	45,00	-
	NIEDRIGST.PREIS JE QM	45,00	45,00	-	45,00	-	45,00	-
	HOECHSTER PREIS JE QM	346,00	346,00	-	45,00	-	45,00	-
4	ZAHL DER FAELE	144	135	7	2	-	2	-
	FLAECHE IN QM	330597	258669	71707	221	-	221	-
	KAUFSUMME IN DM	17023541	14706286	2311550	5705	-	5705	-
	DURCHSCHN.PREIS JE QM	51,49	56,85	32,24	25,81	-	25,81	-
	NIEDRIGST.PREIS JE QM	7,91	13,00	7,91	18,50	-	18,50	-
	HOECHSTER PREIS JE QM	633,03	633,03	68,83	45,00	-	45,00	-
3+4	ZAHL DER FAELE	160	150	7	3	-	3	-
	FLAECHE IN QM	347465	275493	71707	265	-	265	-
	KAUFSUMME IN DM	19348927	17029692	2311550	7685	-	7685	-
	DURCHSCHN.PREIS JE QM	55,69	61,82	32,24	29,00	-	29,00	-
	NIEDRIGST.PREIS JE QM	7,91	13,00	7,91	18,50	-	18,50	-
	HOECHSTER PREIS JE QM	633,03	633,03	68,83	45,00	-	45,00	-
5	ZAHL DER FAELE	3	-	-	3	2	1	-
	FLAECHE IN QM	20962	-	-	20962	20699	263	-
	KAUFSUMME IN DM	1943195	-	-	1943195	1936620	6575	-
	DURCHSCHN.PREIS JE QM	92,70	-	-	92,70	93,56	25,00	-
	NIEDRIGST.PREIS JE QM	25,00	-	-	25,00	65,00	25,00	-
	HOECHSTER PREIS JE QM	100,00	-	-	100,00	100,00	25,00	-
6	ZAHL DER FAELE	-	-	-	-	-	-	-
	FLAECHE IN QM	-	-	-	-	-	-	-
	KAUFSUMME IN DM	-	-	-	-	-	-	-
	DURCHSCHN.PREIS JE QM	-	-	-	-	-	-	-
	NIEDRIGST.PREIS JE QM	-	-	-	-	-	-	-
	HOECHSTER PREIS JE QM	-	-	-	-	-	-	-
INSGESAMT	ZAHL DER FAELE	198	180	7	11	2	7	2
	FLAECHE IN QM	460156	364414	71707	24035	20699	1081	2255
	KAUFSUMME IN DM	30164079	25664599	2311550	2187930	1936620	48360	202950
	DURCHSCHN.PREIS JE QM	65,55	70,43	32,24	91,03	93,56	44,74	90,00
	NIEDRIGST.PREIS JE QM	7,91	13,00	7,91	18,50	65,00	18,50	90,00
	HOECHSTER PREIS JE QM	633,03	633,03	68,83	100,00	100,00	83,20	90,00

**BAULANDPREISE NACH BAULANDARTEN
VOM 3. VIERTELJAHR 1961 BIS ZUR GEGENWART ¹⁾**

DM/qm

DM/qm

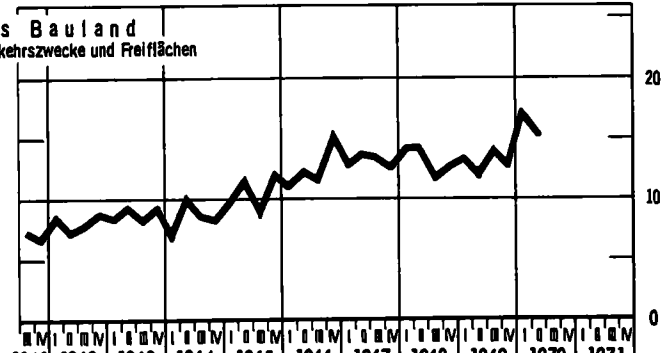
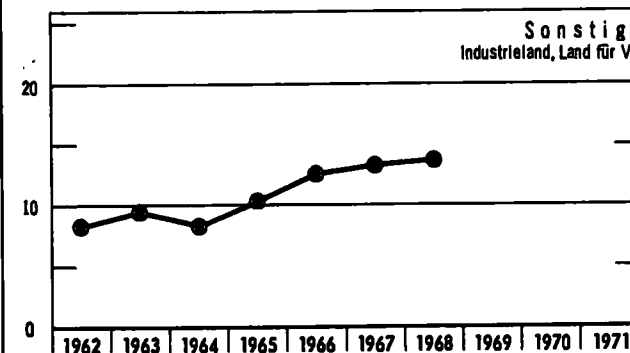
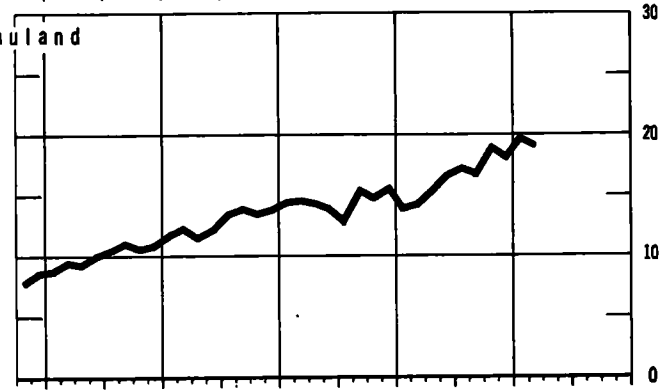
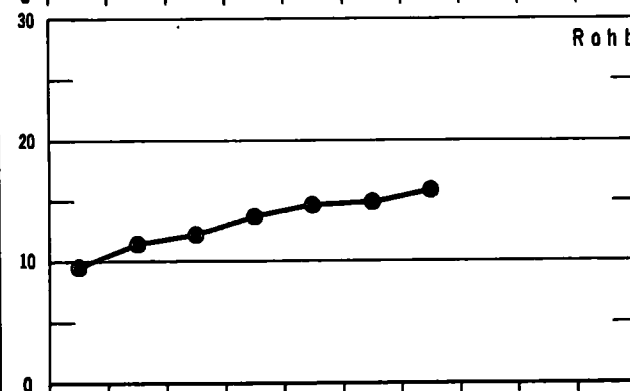
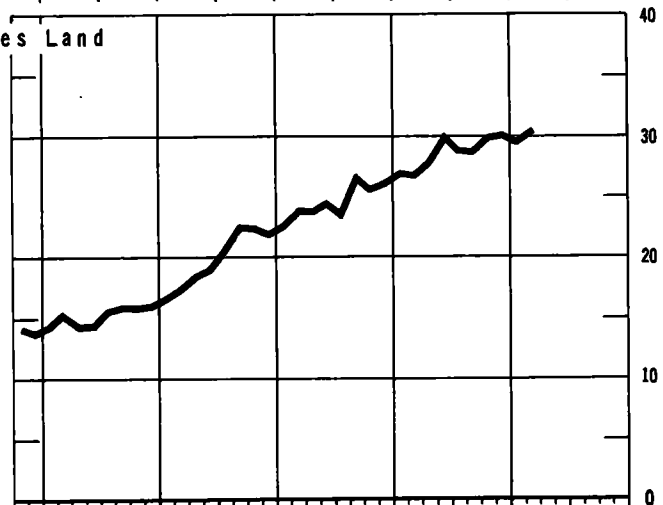
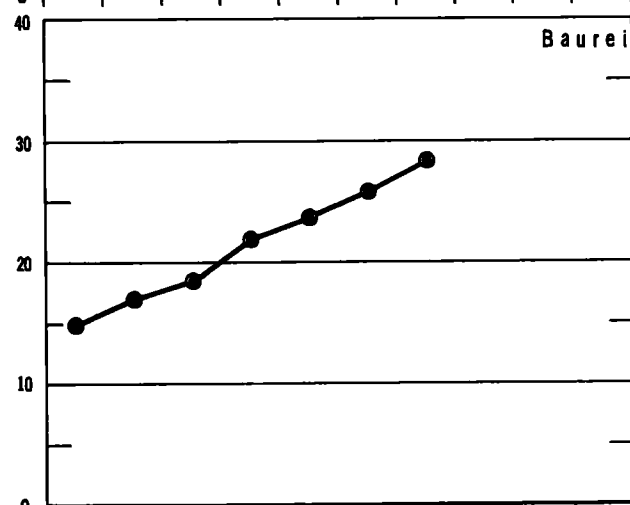
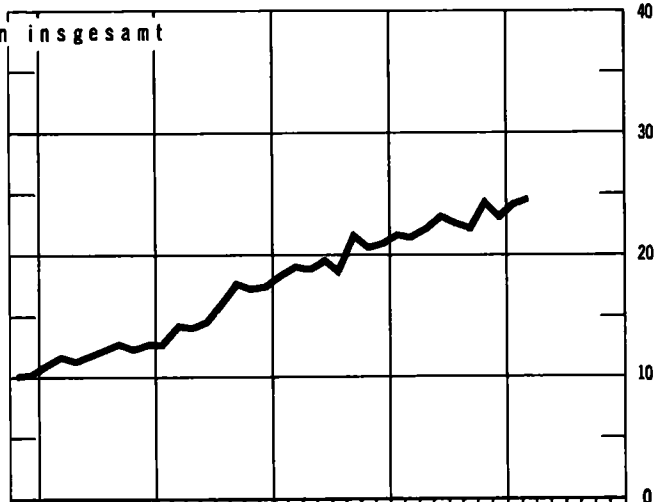
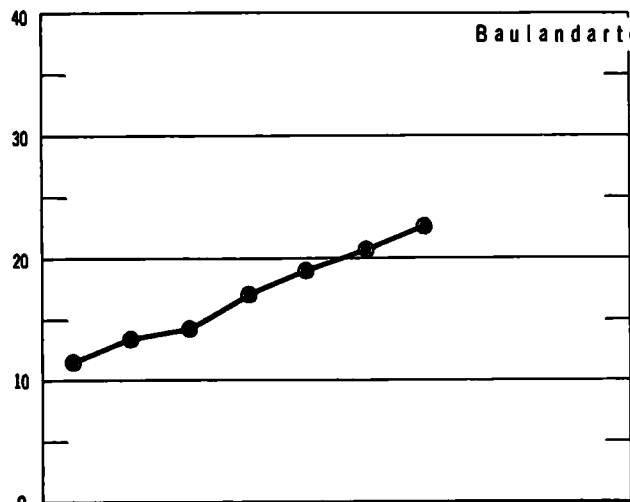

STAT. BUNDESAMT 70473

¹⁾ Bis einschl. 1964 Bundesgebiet ohne Berlin.