

**STATISTISCHES
BUNDESAMT
WIESBADEN**

FACHSERIE **M**

PREISE LÖHNE WIRTSCHAFTSRECHNUNGEN

Reihe 5

Preise und Preisindices für Bauwerke und Bauland

II. Baulandpreise

1. Vierteljahr 1968



Bestellnummer : 310520 - 680301

VERLAG: W. KOHLHAMMER GMBH, STUTTGART UND MAINZ

Inhalt

	Seite
Textteil	
Zur Statistik der Baulandpreise	4
Erläuterungen zu den Ergebnissen	5
Tabellenteil	
A. <u>Langfristige Übersicht</u>	
Baulandpreise nach Baulandarten vom 3. Vierteljahr 1961 bis zur Gegenwart	6
B. <u>Übersichten für das Berichtsvierteljahr</u>	
1. Baulandpreise nach Baulandarten, Ländern und Gemeindegrößenklassen	8
2. Baulandpreise nach Baulandarten, Ländern und Baugebieten	12
Schaubild	16

Diese Angaben beziehen sich auf das Bundesgebiet.
Falls Berlin (West) nicht einbezogen ist, wird dies
besonders vermerkt.

Zeichenerklärung

- = nichts vorhanden
- . = kein Nachweis vorhanden oder aus Gründen
der Geheimhaltung nicht ausgewiesen, in
der Gesamtsumme jedoch enthalten.

Erschienen im September 1968
Nachdruck - auch auszugsweise - nur mit Quellenangabe gestattet
Preis: DM 2,00

Zur Statistik der Baulandpreise

1. Rechtsgrundlage

Das Gesetz über die Preisstatistik vom 9. August 1958 (BGBl. I S. 605) sieht in § 2 Nr. 5 und § 7 die Erhebung von Preisen für Grundstücke vor. Die Erhebung der bebauten und der land- bzw. forstwirtschaftlich genutzten Grundstücke wurde zunächst zurückgestellt und mit der Erhebung der Kauffälle von unbebautem Bauland innerhalb der Baugebiete der Gemeinden durch die Statistischen Landesämter bei den auskunftspflichtigen Finanzämtern ab 3. Vierteljahr 1961 als Statistik der Baulandpreise begonnen.

2. Geschichtlicher Rückblick

Voraussetzung für den Beginn dieser Statistik war die Aufhebung der Preisbindung für unbebaute Grundstücke - sie bestand seit dem 26. November 1936 - mit Wirkung vom 29. Oktober 1960 durch das Bundesbaugesetz vom 23. Juni 1960 (BGBl. I S. 341).

Als Vorläuferin dieser Statistik können die in den Vierteljahreshften zur Statistik des Deutschen Reiches vom Statistischen Reichsamt veröffentlichten Ergebnisse über den Grundbesitzwechsel in etwa 50 Groß- und Mittelstädten für 1927 bis 1938 angesehen werden. Vgl. außerdem "Hamburg in Zahlen", Sonderheft 1, Jahrgang 1963, mit Baulandpreisen in Hamburg 1903 - 1937 und 1955 - 1962.

3. Erhebungsvorgang

Die Finanzämter erhalten durch die Veräußerungsanzeigen der Notare gem. § 2 der Durchführungsverordnung zum Grunderwerbsteuergesetz (GrEStDV) vom 30. März 1940 (Reichsgesetzbl. I S. 595) und durch eine beglaubigte Abschrift der Kaufverträge Kenntnis von allen notariell zu beurkundenden Grundstückskaufverträgen.

Die Grunderwerbsteuerebene des Finanzamtes teilt den Inhalt dieser Anzeige ihrerseits durch sogenannte Veräußerungsmittelungen der Bewertungsstelle des Finanzamtes mit, welche gemäß § 43 Abs. IV der DVO zum Bewertungsgesetz und § 166 Abs. III der RAO eine sogenannte Kaufpreissammlung führt. Diese Veräußerungsmittelungen der Grunderwerbsteuerebene bilden die formalen Unterlagen für die Baulandpreisstatistik.

Für jeden Kauffall muß von den Finanzämtern ein Erhebungsbogen mit bundeseinheitlichen Merkmalen ausgefüllt und an das betreffende Statistische Landesamt übersandt werden. Die Ausfüllung der Bogen erfolgt an Hand der sogenannten "Bodenwert-Richtlinien" - d.h. der Richtlinien für die Finanzämter zur Ermittlung der Bodenwerte, herausgegeben vom Bundesminister der Finanzen, Bonn 1957 - und an Hand der Bauleitpläne, die dem Finanzamt gem. § 172 BBauG von den Gemeinden zur Verfügung gestellt werden.

In dieser Statistik wird nach folgenden Baulandarten unterschieden:

a) Baureifes Land

Zum baureifen Land gehören Grundstücke oder Grundstücksteile, die von der Gemeinde für die Bebauung vorgesehen sind, bei denen die baurechtlichen Voraussetzungen für die Bebauung vorliegen und deren Erschließungsgrad die sofortige Bebauung gestattet. Es liegt im allgemeinen an endgültig oder vorläufig ausgebauten Straßen und ist in der Regel bereits in passende Bauparzellen eingeteilt. Es fallen hierunter in erster Linie Baulücken und der städtebautechnisch aufgeschlossene Grundbesitz, der mitunter nur eine geringe oder keine Bebauung zeigt. Auf die Größe des Grundstücks kommt es nicht an. Auch ein Trenngrundstück ist baureifes Land, wenn es durch Hinzunahme eines Nachbargrundstücks bebaut werden kann.

b) Rohbauland

Das Rohbauland ist im allgemeinen eine Vorstufe für die übrigen Arten der unbebauten Grundstücke, insbesondere für das baureife Land. Es nimmt bei fortschreitender Entwicklung je nach einem späteren Verwendungszweck die Eigenschaft einer dieser Arten an. Als Rohbauland sind in der Regel größere unaufgeschlossene Grundstücksflächen anzusehen, die die Eigenschaft als land- und forstwirtschaftliches Vermögen verloren haben, selbst wenn sie noch land- und forstwirtschaftlich genutzt werden. Dabei ist es gleichgültig, ob das Gelände parzelliert ist oder nicht.

c) Sonstiges Bauland

Zum sonstigen Bauland gehören Industrieland, Land für Verkehrszwecke und Freiflächen.

c a) Industrieland

Als Industrieland gelten unbebaute Grundstücke, die als Lager- und Arbeitsplätze bereits einem Gewerbe dienen oder zur Erweiterung eines Betriebes vorrätig gehalten werden, sowie Flächen, die nach der Verkehrsauffassung und den örtlichen Gegebenheiten Gelände für Industriezwecke sind oder dafür vorgesehen sind.

c b) Land für Verkehrszwecke

Land für Verkehrszwecke ist Gelände, das Straßen, Parkplätzen, Flugplätzen, Eisenbahnen und ähnlichen Zwecken dient oder dafür vorgesehen ist. Straßenland, das gewerblich genutzt wird (z.B. zur Aufstellung von Zeitungskiosken und Verkaufsständen usw.), soll wie baureifes Land behandelt werden. (RfM-Urteil vom 19. Januar 1939 - RStBl. 1939 S. 596).

c c) Freiflächen

Als Freiflächen gelten unbebaute Grundstücke, die als Gartenanlagen, Spielplätze, Erholungsplätze aus Gründen der Volksgesundheit oder Völkererholung dem öffentlichen Gebrauch dienen oder als solche ausgewiesen sind. Welche Flächen im einzelnen als Freiflächen ausgewiesen sind, ist bei der Gemeinde zu erfragen. Werden Flächen, die bisher zu einem land- und forstwirtschaftlichen Betrieb gehörten, als Freiflächen ausgewiesen, aber weiter land- und forstwirtschaftlich genutzt, so sind diese Flächen als land- und forstwirtschaftliches Vermögen anzusehen.

4. Umfang der Aufbereitung

Die Aufbereitung erfolgt vierteljährlich und jährlich. Da sich die Bearbeitung der einzelnen Kauffälle bei den Finanzämtern durch Rückfragen für die Einheitwertfeststellung stark verzögern kann, können die vierteljährlichen Zahlen nur als vorläufig angesehen werden, während die Jahreszahlen durch die in ihnen enthaltenen Nachmeldungen praktisch das Ergebnis einer Totalerhebung sind.

5. Methodische Grundlagen

Die Methode dieser Statistik wurde in "Wirtschaft und Statistik" 1962/8 und 11 dargestellt und in den beiden Heften der Fachserie M, Reihe 5/II, - vj 3/61 - vj 2/62 sowie - vj 3 u. 4/62 wiederholt.

Bis 1964 enthalten die Hefte Anzahl der Fälle, Flächen in 1000 qm sowie flächengewogene Durchschnittspreise nach verschiedenen Gliederungsmerkmalen.

Ab 1965 werden auch noch die Kaufsummen in 1 000 DM für die oben genannten fünf Baulandarten veröffentlicht.

Die Vierteljahreshefte enthalten:

1. Baulandpreise nach Baulandarten, Ländern und Gemeindegrößenklassen
2. Baulandpreise nach Baulandarten, Ländern und Baugebieten
3. Baulandpreise nach Baulandarten vom 3. Vierteljahr 1961 bis zur Gegenwart

Die Jahreshefte enthalten:

1. Baulandpreise nach Baulandarten, Baugebieten und Gemeindegrößenklassen
2. Baulandpreise nach Baulandarten, Ländern und Baugebieten
3. Baulandpreise nach Baulandarten, Gemeinden mit 50 000 und mehr Einwohnern und Baugebieten
4. Baulandpreise nach Baulandarten, Gemeinde- und Grundstücksgrößenklassen
5. Baulandpreise nach Baulandarten, Veräußerern und Erwerbern
6. Baulandpreise nach Baulandarten, Gemeindegrößenklassen und Verwandtschaftsverhältnis
7. Baulandpreise nach Baulandarten, Gemeindegrößenklassen und Preisgruppen

Die ausgewiesenen Durchschnittspreise sind für einen zeitlichen Vergleich jedoch nur bedingt verwendbar, weil die statistischen Massen, aus denen sie ermittelt werden, sich in jedem Vierteljahr bzw. Jahr aus anders gearteten Einzelfällen zusammensetzen können. Die Statistik der Baulandpreise hat daher mehr den Charakter einer Grundeigentumswechselstatistik als den einer echten Preisstatistik. Aus diesem Grund werden auch keine prozentualen Veränderungen veröffentlicht. Da es sehr schwierig ist, die einzelnen Baugrundstücke nach Standort, Lage, Beschaffenheit und Nutzungsmöglichkeit eindeutig abzugrenzen, empfiehlt es sich - für die Beurteilung von Einzelfällen - die von den Gutachterausschüssen (§§ 136 ff BBauG) festgestellten "Richtwerte", bei denen die ursprünglichen Kaufpreise nach gewissen Gesichtspunkten bereinigt wurden, zum Vergleich heranzuziehen.

6. Bezug der Vierteljahres- und Jahreshefte

Die Ergebnisse der Statistik der Baulandpreise erscheinen vierteljährlich vom 3. Vierteljahr 1961 an und jährlich ab 1962 in den Heften der Fachserie M, Reihe 5/II. Diese Hefte können vom Verlag W. Kohlhammer GmbH 65 Mainz, Postfach 2727 oder über den Buchhandel bezogen werden.

Erläuterungen zu den Ergebnissen

Im 1. Vierteljahr 1968 wurden in den Baugebieten der Gemeinden des Bundesgebietes 19 841 unbebaute Grundstücke veräußert (nach 22 239 im 4. Vierteljahr 1967). Dabei wechselte eine Gesamtfläche von 2 380 (2 845) ha mit einer Gesamtkaufsumme von 515 (594) Mill. DM und einem Durchschnittspreis von 21,62 (20,89) DM/qm den Eigentümer. Der Hauptanteil aller Veräußerungsfälle nach Baulandarten lag mit rd. 71 (70) % bei "Baureifem Land" und mit rd. 21 (21) % bei "Rohbauland". Nur 8 (9) % entfielen auf "Sonstiges Bauland". "Baureifes Land" wurde im Bundesdurchschnitt für 27,02 (26,08) DM/qm, "Rohbauland" für 13,89 (15,61) DM/qm und "Sonstiges Bauland" für 14,17 (12,52) DM/qm abgegeben.

Die Aufgliederung nach Gemeindegrößenklassen zeigt, daß im Berichtsvierteljahr 33 (32) % der insgesamt veräußerten Baulandflächen auf die Gemeinden unter 2 000 Einwohnern entfielen, während nur 9 (11) % aus Gemeinden mit 200 000 und mehr Einwohnern gemeldet wurden. In den Gemeinden unter 2 000 Einwohnern wechselte "Baureifes Land" für 12,66 (12,49) DM/qm, "Rohbauland" für 8,13 (8,33) DM/qm und "Sonstiges Bauland" für 4,74 (4,85) DM/qm den Eigentümer. In den Gemeinden mit 200 000 und mehr Einwohnern lagen die Preise z. T. um mehr als das Vierfache höher.

Die Darstellung nach Baugebieten läßt erkennen, daß 61 (61) % aller Fälle mit einem Preis von 25,24 (25,13) DM/qm auf Verkäufe in Wohngebieten und 35 (35) % mit einem Preis von 10,90 (11,65) DM/qm auf Veräußerungen in Dorfgebieten entfielen. Zum Erwerb von Grundstücken in den Wohngebieten mußten für "Baureifes Land" 30,57 (31,01) DM/qm, für "Rohbauland" 15,92 (18,11) DM/qm und für "Sonstiges Bauland" 20,82 (12,49) DM/qm bezahlt werden. Auf die anderen nachgewiesenen Baugebiete, wie Geschäftsgebiete, Geschäftsgebiete mit Wohngebieten gemischt und Industriegebiete, entfielen nur rd. 4 % aller Baulandveräußerungen.

A. LANGFRISTIGE
BAULANDPREISE NACH BAULANDARTEN

LFD. NR.	JAHR VIERTELJAHR	BAULAND INSGESAMT				BAUREIFES LAND				ROHBAULAND			
		FÄLLE ANZAHL	FLÄCHE 1000 QM	KAUFSUMME 1000 DM	PREIS DM/QM	FÄLLE ANZAHL	FLÄCHE 1000 QM	KAUFSUMME 1000 DM	PREIS DM/QM	FÄLLE ANZAHL	FLÄCHE 1000 QM	KAUFSUMME 1000 DM	PREIS DM/QM
1	1962	151 702	230 098	2 664 862	11,54	85 968	94 760	1 405 089	14,83	55 492	109 252	1 038 264	9,50
2	1963	130 244	196 501	2 634 174	13,41	72 511	78 726	1 331 960	16,92	48 278	94 652	1 083 153	11,44
3	1964	134 577	200 252	2 853 535	14,25	77 851	83 933	1 549 134	18,46	47 981	88 814	1 076 347	12,12
4	1965	138 845	210 387	3 585 085	17,04	87 623	96 636	2 115 113	21,89	42 322	87 217	1 194 652	13,70
5	1966	117 304	158 153	2 993 581	18,93	76 700	80 123	1 891 606	23,61	32 752	59 529	869 608	14,61
6	1967												
7	1968												
8	1961 3.Vj.	39 872	62 523	625 805	10,01	21 900	22 785	322 306	14,15	14 943	31 437	242 647	7,72
9	4.Vj.	43 473	68 598	692 528	10,10	23 727	25 304	344 843	13,63	16 167	32 031	273 243	8,53
10	1962 1.Vj.	38 680	62 878	685 092	10,90	21 526	24 405	348 528	14,28	14 217	30 177	264 411	8,76
11	2.Vj.	35 784	52 578	612 620	11,65	20 455	21 967	337 647	15,37	12 998	24 006	228 489	9,52
12	3.Vj.	38 787	59 855	671 020	11,21	22 424	25 069	358 122	14,29	14 048	28 766	265 477	9,23
13	4.Vj.	24 745	34 647	405 761	11,71	13 773	14 763	211 092	14,30	9 294	16 192	162 188	10,02
14	1963 1.Vj.	26 736	41 106	505 391	12,29	14 983	16 611	260 106	15,66	9 622	19 329	202 211	10,46
15	2.Vj.	22 255	33 528	428 813	12,79	12 224	13 233	210 510	15,91	8 394	16 083	178 576	11,10
16	3.Vj.	26 250	39 688	485 286	12,23	14 385	15 130	239 336	15,82	9 924	19 349	203 782	10,53
17	4.Vj.	24 174	34 905	445 817	12,77	13 268	14 198	226 644	15,96	8 885	16 347	178 168	10,90
18	1964 1.Vj.	25 848	39 029	496 667	12,73	14 304	15 131	252 311	16,67	9 692	17 130	200 145	11,68
19	2.Vj.	30 547	43 969	630 346	14,34	17 465	19 130	333 311	17,42	10 999	20 449	251 618	12,30
20	3.Vj.	30 425	45 705	639 232	13,99	17 848	19 404	357 355	18,42	10 668	19 320	222 716	11,53
21	4.Vj.	27 887	41 053	600 333	14,62	16 356	17 635	335 155	19,01	9 565	18 327	223 791	12,21
22	1965 1.Vj.	31 162	49 787	796 645	16,00	19 572	21 184	437 466	20,65	9 723	21 178	285 848	13,50
23	2.Vj.	31 241	46 733	826 377	17,68	19 485	21 548	485 779	22,54	9 575	20 087	279 728	13,93
24	3.Vj.	31 478	47 489	814 690	17,16	20 518	22 744	509 897	22,42	8 990	18 986	256 087	13,49
25	4.Vj.	30 736	44 291	771 434	17,42	19 565	21 026	459 479	21,85	9 010	17 099	236 847	13,85
26	1966 1.Vj.	30 062	41 060	751 687	18,31	19 544	21 292	481 433	22,61	8 629	15 510	223 813	14,43
27	2.Vj.	28 369	39 116	748 636	19,14	18 634	20 271	484 279	23,89	7 956	14 563	211 112	14,50
28	3.Vj.	25 373	32 610	611 203	18,74	16 784	16 637	395 761	23,79	6 852	11 420	163 391	14,31
29	4.Vj.	21 399	26 888	528 395	19,65	14 183	14 040	344 388	24,53	5 441	9 526	132 737	13,93
30	1967 1.Vj.	19 006	25 873	476 402	18,41	13 021	14 012	325 634	23,24	4 539	9 066	115 679	12,76
31	2.Vj.	22 478	27 494	599 456	21,80	15 677	15 664	420 577	26,85	5 186	9 284	144 106	15,52
32	3.Vj.	20 722	25 327	520 831	20,56	14 613	14 137	360 655	25,51	4 519	8 076	118 705	14,70
33	4.Vj.	22 239	28 450	594 376	20,89	15 444	15 545	405 446	26,08	4 752	8 857	138 252	15,61
34	1968 1.Vj.	19 841	23 797	514 541	21,62	14 079	13 961	377 195	27,02	4 182	7 238	100 521	13,89
35	2.Vj.												
36	3.Vj.												
37	4.Vj.												

1) BIS EINSCHL. 1964 BUNDES GEBIET OHNE BERLIN.

ÜBERSICHT

VOM 3. VIERTELJAHR 1961 BIS ZUR GEGENWART ¹⁾

SONSTIGES BAULAND																	LFD.
INSGESAMT				INDUSTRIELAND				LAND FÜR VERKEHRSZWECKE				FREIFLÄCHEN					
FÄLLE	FLÄCHE	KAUFSUMME	PREIS	FÄLLE	FLÄCHE	KAUFSUMME	PREIS	FÄLLE	FLÄCHE	KAUFSUMME	PREIS	FÄLLE	FLÄCHE	KAUFSUMME	PREIS		
ANZAHL	1000 CM	1000 DM	DM/CM	ANZAHL	1000 CM	1000 DM	DM/CM	ANZAHL	1000 CM	1000 DM	DM/CM	ANZAHL	1000 CM	1000 DM	DM/CM		
10 242	26 887	221 509	8,24	2 811	15 559	142 788	9,18	5 676	6 806	52 831	7,76	1 755	4 522	25 890	5,73	1	
9 455	23 122	219 061	9,47	2 436	12 198	124 912	10,24	6 079	7 712	70 451	9,14	940	3 213	23 698	7,38	2	
8 745	27 505	228 054	8,29	2 356	15 255	131 216	8,60	5 695	7 716	61 117	7,92	694	4 534	35 721	7,88	3	
8 900	26 534	275 320	10,38	2 446	16 396	177 022	10,80	5 901	7 642	72 739	9,52	553	2 496	25 559	10,24	4	
7 852	18 501	232 368	12,56	1 866	10 645	150 153	14,11	5 503	5 509	62 118	11,28	483	2 347	20 097	8,56	5	
																6	
																7	
3 029	8 301	60 852	7,33	1 066	5 278	40 922	7,75	1 454	1 700	12 568	7,39	509	1 322	7 362	5,57	8	
3 579	11 263	74 442	6,61	1 123	6 990	45 571	6,52	1 847	2 425	18 948	7,81	609	1 848	9 924	5,37	9	
2 937	8 296	72 153	8,70	764	5 391	49 513	9,18	1 647	1 853	15 333	8,27	526	1 052	7 306	6,95	10	
2 331	6 605	46 484	7,04	672	4 183	31 170	7,45	1 264	1 379	9 596	6,96	395	1 043	5 718	5,48	11	
2 315	6 020	47 421	7,88	687	2 958	29 028	9,81	1 179	1 531	11 218	7,33	449	1 531	7 174	4,69	12	
1 678	3 692	32 481	8,80	390	1 837	19 170	10,43	1 038	1 291	9 460	7,33	250	564	3 851	6,83	13	
2 131	5 166	43 074	8,34	484	2 911	21 546	7,40	1 405	1 349	14 272	10,58	242	906	7 255	8,01	14	
1 637	4 212	39 727	9,43	394	2 113	22 235	10,53	1 095	1 640	13 955	8,51	148	459	3 536	7,70	15	
1 949	5 209	42 168	8,09	518	2 368	20 634	8,71	1 229	1 853	15 455	8,34	202	988	6 079	6,15	16	
2 021	4 360	41 005	9,41	465	2 113	22 861	10,82	1 431	1 881	15 456	8,22	124	366	2 688	7,34	17	
1 852	6 768	44 211	6,53	468	4 566	23 522	5,15	1 232	1 798	17 350	9,65	152	403	3 339	8,28	18	
2 083	4 390	45 417	10,35	515	2 547	25 855	10,15	1 373	1 121	10 524	9,39	195	722	9 038	12,52	19	
1 909	6 981	59 162	8,47	491	3 289	30 086	9,15	1 242	1 169	13 764	11,77	176	2 523	15 312	6,07	20	
1 966	5 091	41 387	8,13	528	2 463	24 722	10,04	1 327	2 122	12 872	6,05	111	506	3 823	7,56	21	
1 867	7 425	73 331	9,88	602	4 473	50 113	11,20	1 157	2 189	16 302	7,45	108	763	6 917	9,07	22	
2 181	5 098	60 870	11,94	532	2 990	37 559	12,56	1 524	1 589	16 307	10,26	125	519	7 004	13,49	23	
1 970	5 759	48 706	8,46	529	4 020	29 447	7,32	1 313	1 326	14 986	11,30	128	413	4 273	10,36	24	
2 161	6 165	75 108	12,18	526	3 623	50 180	13,85	1 487	1 979	19 395	9,80	148	564	5 533	9,81	25	
1 889	4 259	46 441	10,91	468	2 429	29 813	12,27	1 271	1 183	10 734	9,07	150	646	5 894	9,12	26	
1 779	4 282	53 245	12,43	444	2 438	33 930	13,92	1 233	1 374	15 102	10,99	102	470	4 213	8,96	27	
1 737	4 553	52 051	11,43	367	2 267	28 245	12,46	1 269	1 406	19 611	13,95	101	881	4 195	4,76	28	
1 775	3 322	51 270	15,43	370	2 035	35 088	17,24	1 308	1 006	11 120	11,06	97	281	5 062	17,99	29	
1 446	2 795	35 089	12,55	272	1 178	16 741	14,22	1 076	1 363	15 010	11,01	98	254	3 338	13,13	30	
1 615	2 546	34 772	13,66	271	1 289	20 948	16,25	1 224	978	9 623	9,84	120	279	4 201	15,06	31	
1 590	3 113	41 471	13,32	295	1 378	21 029	15,26	1 179	1 331	16 451	12,36	116	404	3 991	9,88	32	
2 043	4 049	50 678	12,52	362	1 871	25 989	13,89	1 562	1 599	19 162	11,98	119	579	5 527	9,55	33	
1 580	2 598	36 825	14,17	291	1 152	17 678	15,35	1 177	1 192	16 526	13,86	112	254	2 621	10,32	34	
																35	
																36	
																37	

B. ÜBERSICHTEN FÜR DAS

1. BAULANDPREISE NACH BAULANDARTEN,

LFD. NR.	GEMEINDEN MIT ... BIS UNTER ... EINWOHNERN	BAULAND INSGESAMT				BAUREIFES LAND				ROHBAULAND			
		FÄLLE	FLÄCHE	KAUFSUMME	PREIS	FÄLLE	FLÄCHE	KAUFSUMME	PREIS	FÄLLE	FLÄCHE	KAUFSUMME	PREIS
		ANZAHL	1000 QM	1000 DM	DM/QM	ANZAHL	1000 QM	1000 DM	DM/QM	ANZAHL	1000 QM	1000 DM	DM/QM
SCHLESWIG-HOLSTEIN													
1	UNTER 2 000	546	784	7 625	9,73	409	432	4 991	11,56	118	330	2 539	7,68
2	2 000 - 5 000	214	346	5 097	14,74	172	251	4 031	16,07	34	92	1 039	11,30
3	5 000 - 10 000	188	448	5 704	12,74	154	156	3 384	21,75	30	231	1 551	6,73
4	10 000 - 20 000	125	422	8 319	19,70	103	154	5 765	37,43	17	237	1 925	8,13
5	20 000 - 50 000	102	203	4 806	23,73	78	97	2 752	28,47	21	106	2 053	19,42
6	50 000 - 100 000	48	80	1 397	17,36	43	43	1 022	23,60	2	31	287	9,37
7	100 000 - 200 000	-	-	-	-	-	-	-	-	-	-	-	-
8	200 000 - 500 000	94	99	2 473	25,01	63	67	1 804	27,92	9	5	61	11,68
9	500 000 UND MEHR	-	-	-	-	-	-	-	-	-	-	-	-
10	INSGESAMT	1 317	2 381	35 422	14,88	1 022	1 200	23 830	19,86	231	1 031	9 454	9,17
HAMBURG													
11	UNTER 2 000	-	-	-	-	-	-	-	-	-	-	-	-
12	2 000 - 5 000	-	-	-	-	-	-	-	-	-	-	-	-
13	5 000 - 10 000	-	-	-	-	-	-	-	-	-	-	-	-
14	10 000 - 20 000	-	-	-	-	-	-	-	-	-	-	-	-
15	20 000 - 50 000	-	-	-	-	-	-	-	-	-	-	-	-
16	50 000 - 100 000	-	-	-	-	-	-	-	-	-	-	-	-
17	100 000 - 200 000	-	-	-	-	-	-	-	-	-	-	-	-
18	200 000 - 500 000	-	-	-	-	-	-	-	-	-	-	-	-
19	500 000 UND MEHR	377	894	33 890	37,91	216	343	25 858	75,39	64	162	2 674	16,47
20	INSGESAMT	377	894	33 890	37,91	216	343	25 858	75,39	64	162	2 674	16,47
NIEDERSACHSEN													
21	UNTER 2 000	935	1 068	8 039	7,53	766	795	6 318	7,95	135	246	1 640	6,65
22	2 000 - 5 000	532	627	6 865	10,96	476	504	6 056	12,02	36	48	478	10,00
23	5 000 - 10 000	253	294	3 418	11,64	233	269	3 158	11,72	7	9	100	10,87
24	10 000 - 20 000	277	340	4 440	13,06	228	235	3 616	15,41	25	76	611	8,06
25	20 000 - 50 000	175	249	4 274	17,16	149	203	3 940	19,36	11	16	202	12,51
26	50 000 - 100 000	50	76	1 480	19,40	45	63	1 335	21,27	3	13	130	10,21
27	100 000 - 200 000	121	310	5 529	17,85	107	286	5 131	17,93	7	15	112	7,28
28	200 000 - 500 000	5	14	780	56,26	5	14	780	56,26	-	-	-	-
29	500 000 UND MEHR	34	52	1 876	36,21	14	17	1 081	62,68	11	25	521	20,96
30	INSGESAMT	2 382	3 029	36 701	12,12	2 023	2 386	31 413	13,16	235	448	3 794	8,46
BREMEN													
31	UNTER 2 000	-	-	-	-	-	-	-	-	-	-	-	-
32	2 000 - 5 000	-	-	-	-	-	-	-	-	-	-	-	-
33	5 000 - 10 000	-	-	-	-	-	-	-	-	-	-	-	-
34	10 000 - 20 000	-	-	-	-	-	-	-	-	-	-	-	-
35	20 000 - 50 000	-	-	-	-	-	-	-	-	-	-	-	-
36	50 000 - 100 000	-	-	-	-	-	-	-	-	-	-	-	-
37	100 000 - 200 000	57	71	1 792	25,14	31	29	1 148	39,81	17	27	523	19,29
38	200 000 - 500 000	-	-	-	-	-	-	-	-	-	-	-	-
39	500 000 UND MEHR	12	95	1 982	20,92	8	18	1 179	66,89	2	77	796	10,33
40	INSGESAMT	69	166	3 774	22,73	39	46	2 327	50,09	19	104	1 319	12,66
NORDRHEIN-WESTFALEN													
41	UNTER 2 000	403	484	4 440	9,17	226	192	2 131	11,10	148	199	1 588	7,98
42	2 000 - 5 000	408	341	5 258	15,43	255	201	3 294	16,39	138	136	1 944	14,27
43	5 000 - 10 000	442	453	7 863	17,36	272	224	5 106	22,79	143	192	2 477	12,92
44	10 000 - 20 000	318	541	8 821	16,30	208	205	5 285	25,75	89	323	3 358	10,40
45	20 000 - 50 000	363	598	11 347	18,99	167	134	4 095	30,61	160	402	5 810	14,45
46	50 000 - 100 000	203	292	6 842	23,47	122	140	4 288	30,70	35	106	1 555	14,61
47	100 000 - 200 000	224	226	7 460	33,05	163	129	5 393	41,76	47	87	1 920	21,95
48	200 000 - 500 000	117	284	8 975	31,65	75	187	7 008	37,43	21	36	692	19,32
49	500 000 UND MEHR	78	100	7 944	79,82	46	45	4 402	98,13	14	43	3 323	76,63
50	INSGESAMT	2 556	3 317	68 950	20,79	1 534	1 457	41 001	23,14	795	1 525	22 667	14,86
HESSEN													
51	UNTER 2 000	643	582	6 096	10,47	453	372	4 392	11,80	158	192	1 546	8,05
52	2 000 - 5 000	503	484	8 546	17,66	386	322	6 573	20,40	87	103	1 477	14,36
53	5 000 - 10 000	249	319	9 055	28,39	153	176	6 603	37,46	78	110	2 106	19,06
54	10 000 - 20 000	198	218	5 351	24,54	137	116	3 520	30,31	36	61	1 004	16,51
55	20 000 - 50 000	50	66	2 803	42,74	33	37	2 066	56,57	8	14	356	25,96
56	50 000 - 100 000	7	7	363	52,93	7	7	363	52,93	-	-	-	-
57	100 000 - 200 000	45	29	2 163	74,82	44	29	2 162	75,01	1	-	-	-
58	200 000 - 500 000	33	29	1 378	48,25	19	19	1 049	55,99	8	7	232	32,85
59	500 000 UND MEHR	29	42	3 282	77,98	8	3	210	79,27	11	20	797	39,60
60	INSGESAMT	1 757	1 775	39 035	21,99	1 240	1 080	26 937	24,93	387	507	7 518	14,83

SONSTIGES BAULAND

INSGESAMT				INDUSTRIELAND				LAND FÜR VERKEHRSZWECKE				FREIFLÄCHEN				LFD. NR.
FÄLLE ANZAHL	FLÄCHE 1000 QM	KAUFSUMME 1000 DM	PREIS DM/QM	FÄLLE ANZAHL	FLÄCHE 1000 QM	KAUFSUMME 1000 DM	PREIS DM/QM	FÄLLE ANZAHL	FLÄCHE 1000 QM	KAUFSUMME 1000 DM	PREIS DM/QM	FÄLLE ANZAHL	FLÄCHE 1000 QM	KAUFSUMME 1000 DM	PREIS DM/QM	

SCHLESWIG-HOLSTEIN

19	21	95	4,44	2	9	48	5,35	17	12	47	3,79	-	-	-	-	1
8	3	27	9,15	-	-	-	-	6	2	21	8,93	2	1	6	10,00	2
4	61	769	12,51	2	47	743	15,89	1	-	-	-	1	-	-	-	3
5	31	630	20,07	4	31	627	20,49	1	-	-	-	-	-	-	-	4
3	0,1	1	9,64	-	-	-	-	3	0,1	1	9,64	-	-	-	-	5
3	6	87	13,47	1	-	-	-	2	0,5	3	6,50	-	-	-	-	6
-	-	-	-	-	-	-	-	-	-	-	-	-	-	-	-	7
22	26	528	20,16	6	22	434	19,64	16	4	94	23,03	-	-	-	-	8
-	-	-	-	-	-	-	-	-	-	-	-	-	-	-	-	9
64	150	2 138	14,25	15	114	1 937	16,92	46	23	175	7,69	3	13	26	2,04	10

HAMBURG

-	-	-	-	-	-	-	-	-	-	-	-	-	-	-	-	11
-	-	-	-	-	-	-	-	-	-	-	-	-	-	-	-	12
-	-	-	-	-	-	-	-	-	-	-	-	-	-	-	-	13
-	-	-	-	-	-	-	-	-	-	-	-	-	-	-	-	14
-	-	-	-	-	-	-	-	-	-	-	-	-	-	-	-	15
-	-	-	-	-	-	-	-	-	-	-	-	-	-	-	-	16
-	-	-	-	-	-	-	-	-	-	-	-	-	-	-	-	17
-	-	-	-	-	-	-	-	-	-	-	-	-	-	-	-	18
97	389	5 359	13,79	3	3	287	99,43	90	365	4 947	13,54	4	20	125	6,10	19
97	389	5 359	13,79	3	3	287	99,43	90	365	4 947	13,54	4	20	125	6,10	20

NIEDERSACHSEN

34	26	81	3,10	-	-	-	-	32	20	57	2,81	2	6	25	4,04	21
20	75	331	4,41	6	44	269	6,07	14	31	62	2,02	-	-	-	-	22
13	15	160	10,57	2	6	58	9,93	10	2	19	11,13	1	-	-	-	23
24	29	213	7,24	2	8	74	9,09	21	10	106	10,54	1	-	-	-	24
15	29	132	4,49	4	22	68	3,16	11	8	64	8,12	-	-	-	-	25
2	1	15	20,00	-	-	-	-	2	1	15	20,00	-	-	-	-	26
7	8	286	34,53	5	6	158	26,67	2	2	128	54,42	-	-	-	-	27
-	-	-	-	-	-	-	-	-	-	-	-	-	-	-	-	28
9	10	274	28,23	-	-	-	-	9	10	274	28,23	-	-	-	-	29
124	194	1 494	7,70	19	86	628	7,31	101	83	725	8,70	4	25	141	5,64	30

BREMEN

-	-	-	-	-	-	-	-	-	-	-	-	-	-	-	-	31
-	-	-	-	-	-	-	-	-	-	-	-	-	-	-	-	32
-	-	-	-	-	-	-	-	-	-	-	-	-	-	-	-	33
-	-	-	-	-	-	-	-	-	-	-	-	-	-	-	-	34
-	-	-	-	-	-	-	-	-	-	-	-	-	-	-	-	35
-	-	-	-	-	-	-	-	-	-	-	-	-	-	-	-	36
9	15	121	7,88	1	-	-	-	7	5	27	5,45	1	-	-	-	37
-	-	-	-	-	-	-	-	-	-	-	-	-	-	-	-	38
2	0,1	7	75,45	-	-	-	-	2	0,1	7	75,45	-	-	-	-	39
11	15	128	8,27	1	-	-	-	9	5	34	6,67	1	-	-	-	40

NORDRHEIN-WESTFALEN

29	93	721	7,75	6	83	672	8,11	23	10	49	4,86	-	-	-	-	41
15	4	20	5,55	-	-	-	-	14	3	18	5,89	1	-	-	-	42
27	37	281	7,54	7	26	215	8,32	19	7	37	5,08	1	-	-	-	43
21	13	178	13,73	4	5	30	6,06	17	8	148	18,53	-	-	-	-	44
36	62	1 442	23,36	6	43	1 244	28,76	29	18	190	10,39	1	-	-	-	45
46	45	999	22,00	10	32	494	15,46	35	12	495	40,83	1	-	-	-	46
14	9	147	16,11	1	-	-	-	12	3	52	15,95	1	-	-	-	47
21	60	1 275	21,08	4	7	160	22,06	16	52	1 103	21,11	1	-	-	-	48
18	11	219	19,40	2	9	145	15,81	16	2	74	34,93	-	-	-	-	49
227	335	5 282	15,78	40	207	3 037	14,67	181	117	2 166	18,59	6	11	80	7,07	50

HESSEN

32	18	158	8,73	5	3	55	16,61	20	9	35	3,86	7	6	68	11,90	51
30	59	496	8,43	8	49	322	6,62	16	4	26	6,61	6	6	148	23,44	52
18	32	347	10,75	9	27	245	8,98	5	2	43	28,38	4	3	58	17,12	53
25	41	827	20,14	6	25	659	25,99	15	6	101	16,45	4	10	67	7,00	54
9	15	381	24,81	1	-	-	-	7	1	41	31,35	1	-	-	-	55
-	-	-	-	-	-	-	-	-	-	-	-	-	-	-	-	56
-	-	-	-	-	-	-	-	-	-	-	-	-	-	-	-	57
6	3	97	35,13	1	-	-	-	5	1	58	48,52	-	-	-	-	58
10	19	2 275	117,79	1	-	-	-	8	1	39	59,84	1	-	-	-	59
130	188	4 580	24,41	31	136	3 784	27,75	76	24	342	14,38	23	27	454	16,54	60

B. ÜBERSICHTEN FÜR DAS

1. BAULANDPREISE NACH BAULANDARTEN,

LFD. NR.	GEMEINDEN MIT ... BIS UNTER ... EINWOHNERN	BAULAND INSGESAMT				BAUREIFES LAND				ROHBAULAND			
		FÄLLE	FLÄCHE	KAUFSUMME	PREIS	FÄLLE	FLÄCHE	KAUFSUMME	PREIS	FÄLLE	FLÄCHE	KAUFSUMME	PREIS
		ANZAHL	1000 QM	1000 DM	DM/QM	ANZAHL	1000 QM	1000 DM	DM/QM	ANZAHL	1000 QM	1000 DM	DM/QM
RHEINLAND-PFALZ													
61	UNTER 2 000	1 041	959	7 174	7,48	735	564	5 581	9,89	192	270	1 197	4,43
62	2 000 - 5 000	555	481	6 891	14,34	364	272	5 282	19,43	75	95	953	9,99
63	5 000 - 10 000	359	364	6 960	19,14	261	214	5 079	23,73	54	73	977	13,45
64	10 000 - 20 000	106	106	2 203	20,76	69	50	1 468	29,50	18	29	384	13,28
65	20 000 - 50 000	220	196	3 725	18,98	150	108	3 085	28,60	40	48	364	7,58
66	50 000 - 100 000	60	45	1 333	29,36	48	34	1 187	35,15	3	7	93	13,12
67	100 000 - 200 000	115	166	6 246	37,54	86	100	5 089	50,87	18	35	633	17,91
68	200 000 - 500 000	-	-	-	-	-	-	-	-	-	-	-	-
69	500 000 UND MEHR	-	-	-	-	-	-	-	-	-	-	-	-
70	INSGESAMT	2 456	2 318	34 532	14,90	1 713	1 342	26 770	19,95	400	557	4 599	8,25
BADEN-WÜRTTEMBERG													
71	UNTER 2 000	1 470	1 548	20 825	13,45	1 115	1 040	15 546	14,95	332	438	4 843	11,06
72	2 000 - 5 000	1 186	1 012	22 442	22,18	895	696	17 479	25,10	256	275	4 647	16,87
73	5 000 - 10 000	660	580	17 891	30,87	519	383	13 248	34,59	105	131	3 187	24,39
74	10 000 - 20 000	409	524	16 803	32,05	327	341	14 122	41,43	63	151	1 794	11,92
75	20 000 - 50 000	348	418	16 755	40,08	272	258	12 750	49,40	40	107	2 727	25,38
76	50 000 - 100 000	136	149	9 195	61,81	94	85	6 374	75,24	37	57	2 698	47,36
77	100 000 - 200 000	98	112	6 875	61,30	64	75	5 661	75,22	15	27	931	34,00
78	200 000 - 500 000	71	84	7 241	86,47	50	35	3 180	90,24	17	44	3 883	88,78
79	500 000 UND MEHR	58	70	16 670	236,68	20	16	13 198	832,66	25	24	1 538	64,92
80	INSGESAMT	4 436	4 497	134 697	29,96	3 356	2 929	101 557	34,67	890	1 254	26 248	20,93
BAYERN													
81	UNTER 2 000	2 005	2 188	27 244	12,45	1 163	1 175	19 452	16,55	733	826	7 094	8,59
82	2 000 - 5 000	751	873	16 149	18,49	482	488	10 937	22,39	206	315	4 592	14,57
83	5 000 - 10 000	482	644	18 633	28,94	363	397	14 059	35,37	78	191	4 058	21,25
84	10 000 - 20 000	279	330	12 060	36,59	215	253	10 478	41,48	32	57	1 211	21,29
85	20 000 - 50 000	160	209	9 620	46,07	83	105	6 530	62,14	34	62	2 272	36,89
86	50 000 - 100 000	150	229	7 157	31,22	104	110	4 797	43,53	11	53	1 012	19,17
87	100 000 - 200 000	38	38	1 537	40,41	23	30	1 363	45,39	-	-	-	-
88	200 000 - 500 000	39	78	3 814	48,59	22	22	1 753	81,17	4	23	1 106	47,81
89	500 000 UND MEHR	36	54	4 818	88,67	34	52	4 680	89,54	2	2	138	66,57
90	INSGESAMT	3 940	4 644	101 032	21,75	2 489	2 633	74 050	28,13	1 100	1 528	21 483	14,06
SAARLAND													
91	UNTER 2 000	106	125	562	4,51	90	76	393	5,20	14	17	37	2,14
92	2 000 - 5 000	92	77	629	8,16	74	56	528	9,48	10	14	48	3,41
93	5 000 - 10 000	85	80	707	8,89	72	54	550	10,14	11	21	117	5,54
94	10 000 - 20 000	16	30	194	6,57	10	7	83	11,46	5	6	35	5,69
95	20 000 - 50 000	81	135	1 677	12,39	50	49	1 004	20,39	19	61	476	7,81
96	50 000 - 100 000	-	-	-	-	-	-	-	-	-	-	-	-
97	100 000 - 200 000	-	-	-	-	-	-	-	-	-	-	-	-
98	200 000 - 500 000	-	-	-	-	-	-	-	-	-	-	-	-
99	500 000 UND MEHR	-	-	-	-	-	-	-	-	-	-	-	-
100	INSGESAMT	380	446	3 769	8,45	296	242	2 557	10,57	59	120	712	5,96
BERLIN (WEST)													
101	UNTER 2 000	-	-	-	-	-	-	-	-	-	-	-	-
102	2 000 - 5 000	-	-	-	-	-	-	-	-	-	-	-	-
103	5 000 - 10 000	-	-	-	-	-	-	-	-	-	-	-	-
104	10 000 - 20 000	-	-	-	-	-	-	-	-	-	-	-	-
105	20 000 - 50 000	-	-	-	-	-	-	-	-	-	-	-	-
106	50 000 - 100 000	-	-	-	-	-	-	-	-	-	-	-	-
107	100 000 - 200 000	-	-	-	-	-	-	-	-	-	-	-	-
108	200 000 - 500 000	-	-	-	-	-	-	-	-	-	-	-	-
109	500 000 UND MEHR	171	331	22 739	68,76	151	302	20 894	69,15	2	1	54	50,95
110	INSGESAMT	171	331	22 739	68,76	151	302	20 894	69,15	2	1	54	50,95
BUNDESGBEIT													
111	UNTER 2 000	7 149	7 738	82 004	10,60	4 957	4 646	58 803	12,66	1 830	2 519	20 484	8,13
112	2 000 - 5 000	4 241	4 240	71 877	16,95	3 104	2 790	54 179	19,42	842	1 079	15 177	14,07
113	5 000 - 10 000	2 718	3 180	70 232	22,09	2 027	1 874	51 186	27,31	506	957	14 573	15,22
114	10 000 - 20 000	1 728	2 511	58 191	23,18	1 297	1 361	44 336	32,59	285	939	10 321	11,00
115	20 000 - 50 000	1 499	2 073	55 007	26,53	982	991	36 222	36,56	333	816	14 260	17,48
116	50 000 - 100 000	654	879	27 766	31,61	463	481	19 365	40,24	91	267	5 774	21,65
117	100 000 - 200 000	698	952	31 603	33,18	518	678	25 948	38,26	105	193	4 120	21,37
118	200 000 - 500 000	359	587	24 660	42,01	234	344	15 654	45,48	59	115	5 973	51,97
119	500 000 UND MEHR	795	1 638	93 200	56,92	497	796	71 502	89,87	131	354	9 839	27,76
120	INSGESAMT	19 841	23 797	514 541	21,62	14 079	13 961	377 195	27,02	4 182	7 238	100 521	13,89

SONSTIGES BAULAND																	LFD. NR.
INSGESAMT				INDUSTRIELAND				LAND FÜR VERKEHRSZWECKE				FREIFLÄCHEN					
FÄLLE	FLÄCHE	KAUFSUMME	PREIS	FÄLLE	FLÄCHE	KAUFSUMME	PREIS	FÄLLE	FLÄCHE	KAUFSUMME	PREIS	FÄLLE	FLÄCHE	KAUFSUMME	PREIS		
ANZAHL	1000 QM	1000 DM	DM/QM	ANZAHL	1000 QM	1000 DM	DM/QM	ANZAHL	1000 QM	1000 DM	DM/QM	ANZAHL	1000 QM	1000 DM	DM/QM		
RHEINLAND-PFALZ																	
114	125	396	3,18	20	50	157	3,12	76	54	184	3,42	18	21	56	2,71	61	
116	113	656	5,79	8	27	135	4,96	106	85	511	6,05	2	2	10	6,37	62	
44	77	905	11,73	6	18	155	8,79	35	58	740	12,71	3	1	10	7,76	63	
19	27	351	12,78	10	19	192	10,10	9	8	159	18,82	-	-	-	-	64	
30	40	276	6,83	4	14	161	11,34	25	26	112	4,32	1	-	-	-	65	
9	5	54	11,74	1	-	-	-	8	1	25	25,42	-	-	-	-	66	
11	31	524	16,89	7	26	453	17,33	2	4	58	14,00	2	1	13	17,45	67	
-	-	-	-	-	-	-	-	-	-	-	-	-	-	-	-	68	
-	-	-	-	-	-	-	-	-	-	-	-	-	-	-	-	69	
343	419	3 162	7,55	56	158	1 282	8,11	261	236	1 789	7,58	26	24	91	3,74	70	
BADEN-WÜRTTEMBERG																	
23	70	435	6,21	11	58	349	5,98	9	5	25	5,46	3	7	61	8,58	71	
35	40	316	7,98	11	24	182	7,70	18	9	90	10,04	6	7	45	6,34	72	
36	66	1 457	22,11	28	62	1 402	22,54	8	4	55	14,84	-	-	-	-	73	
19	33	887	26,92	10	26	354	13,77	9	7	533	73,67	-	-	-	-	74	
36	53	1 277	24,32	17	47	1 051	22,43	18	4	197	43,83	1	-	-	-	75	
5	7	124	17,47	1	-	-	-	3	4	83	19,10	1	-	-	-	76	
19	10	283	29,78	-	-	-	-	19	10	283	29,78	-	-	-	-	77	
4	5	178	37,36	1	-	-	-	3	3	33	13,17	-	-	-	-	78	
13	31	1 933	62,60	-	-	-	-	13	31	1 933	62,60	-	-	-	-	79	
190	313	6 891	21,99	79	221	3 505	15,87	100	76	3 232	42,45	11	16	155	9,47	80	
BAYERN																	
109	188	698	3,72	6	20	123	6,30	94	130	377	2,90	9	38	198	5,21	81	
63	70	620	8,86	7	47	415	8,84	53	13	97	7,76	3	10	108	10,29	82	
41	55	515	9,30	7	21	342	16,52	32	33	168	5,10	2	2	6	3,10	83	
32	20	370	18,38	4	10	151	14,93	28	10	219	21,87	-	-	-	-	84	
43	42	818	19,42	6	26	450	17,56	34	10	264	27,57	3	7	105	15,09	85	
35	66	1 348	20,35	5	27	610	22,49	30	39	738	18,87	-	-	-	-	86	
15	8	174	21,71	2	4	127	29,15	13	4	46	12,76	-	-	-	-	87	
13	34	956	28,30	1	-	-	-	8	1	144	106,24	4	11	178	15,75	88	
-	-	-	-	-	-	-	-	-	-	-	-	-	-	-	-	89	
351	483	5 499	11,38	38	175	2 851	16,26	292	239	2 053	8,58	21	69	595	8,66	90	
SAARLAND																	
2	32	132	4,17	2	32	132	4,17	-	-	-	-	3	-	-	-	91	
8	7	54	7,24	3	3	26	9,18	2	2	20	10,03	-	3	8	3,17	92	
2	4	40	9,54	1	-	-	-	1	-	-	-	1	-	-	-	93	
1	-	-	-	-	-	-	-	-	-	-	-	-	-	-	-	94	
12	25	198	7,83	2	4	32	7,59	4	1	24	23,14	6	20	142	7,08	95	
-	-	-	-	-	-	-	-	-	-	-	-	-	-	-	-	96	
-	-	-	-	-	-	-	-	-	-	-	-	-	-	-	-	97	
-	-	-	-	-	-	-	-	-	-	-	-	-	-	-	-	98	
-	-	-	-	-	-	-	-	-	-	-	-	-	-	-	-	99	
25	85	500	5,90	8	41	212	5,17	7	5	61	12,41	10	39	227	5,83	100	
BERLIN (WEST)																	
-	-	-	-	-	-	-	-	-	-	-	-	-	-	-	-	101	
-	-	-	-	-	-	-	-	-	-	-	-	-	-	-	-	102	
-	-	-	-	-	-	-	-	-	-	-	-	-	-	-	-	103	
-	-	-	-	-	-	-	-	-	-	-	-	-	-	-	-	104	
-	-	-	-	-	-	-	-	-	-	-	-	-	-	-	-	105	
-	-	-	-	-	-	-	-	-	-	-	-	-	-	-	-	106	
-	-	-	-	-	-	-	-	-	-	-	-	-	-	-	-	107	
-	-	-	-	-	-	-	-	-	-	-	-	-	-	-	-	108	
18	27	1 791	65,18	1	-	-	-	14	19	1 000	52,93	3	7	684	95,51	109	
18	27	1 791	65,18	1	-	-	-	14	19	1 000	52,93	3	7	684	95,51	110	
BUNDESGBIET																	
362	573	2 718	4,74	52	255	1 536	6,02	271	240	774	3,22	39	78	408	5,25	111	
295	371	2 520	6,80	43	193	1 348	6,97	229	148	845	5,71	23	29	326	11,21	112	
185	349	4 474	12,83	62	208	3 183	15,27	111	110	1 085	9,88	12	30	206	6,77	113	
146	212	3 533	16,69	40	124	2 088	16,85	100	51	1 268	25,04	6	37	177	4,77	114	
184	267	4 525	16,96	40	167	3 242	19,37	131	69	894	13,00	13	31	390	12,68	115	
100	131	2 627	20,12	18	70	1 238	17,57	80	58	1 359	23,53	2	2	30	12,90	116	
75	81	1 535	18,88	16	47	865	18,52	55	28	595	21,30	4	7	76	11,34	117	
66	128	3 033	23,71	13	54	1 412	26,00	48	61	1 431	23,32	5	12	190	15,48	118	
167	487	11 859	24,33	7	32	2 766	86,71	152	428	8 275	19,35	8	28	819	29,38	119	
1 580	2 598	36 825	14,17	291	1 152	17 678	15,35	1 177	1 192	16 526	13,86	112	254	2 621	10,32	120	

2. BAULANDPREISE NACH BAULAND

LFD. NR.	BAUGEBIETE	BAULAND INSGESAMT				BAUREIFES LAND				ROHBAULAND			
		FÄLLE	FLÄCHE	KAUFSUMME	PREIS	FÄLLE	FLÄCHE	KAUFSUMME	PREIS	FÄLLE	FLÄCHE	KAUFSUMME	PREIS
		ANZAHL	1000 QM	1000 DM	DM/QM	ANZAHL	1000 QM	1000 DM	DM/QM	ANZAHL	1000 QM	1000 DM	DM/QM
SCHLESWIG-HOLSTEIN													
1	GESCHÄFTSGEBIET	2	5	112	20,93	-	-	-	-	-	-	-	-
2	GESCHÄFTSGEBIET MIT WOHNGBIET	23	50	2 242	45 10	10	34	1 886	56,30	6	7	125	19,17
3	WOHNGBIET INSGESAMT	742	1 507	24 847	16,49	616	698	16 788	24,05	104	759	7 148	9,42
4	GESCHLOSSENE BAUWEISE	22	35	622	17,61	19	16	505	30,84	2	19	114	6,04
5	OFFENE BAUWEISE	720	1 472	24 225	16,46	597	682	16 283	23,89	102	740	7 034	9,50
6	INDUSTRIEGEBIET	9	48	1 003	20,98	2	7	304	41,44	-	-	-	-
7	DORFGEBIET	541	771	7 217	9,36	394	461	4 852	10,53	121	266	2 181	8,21
8	INSGESAMT	1 317	2 381	35 422	14,88	1 022	1 200	23 830	19,86	231	1 031	9 454	9,17
HAMBURG													
9	GESCHÄFTSGEBIET	1	-	-	-	1	-	-	-	-	-	-	-
10	GESCHÄFTSGEBIET MIT WOHNGBIET	59	82	4 762	58,23	41	42	3 412	81,55	8	8	153	18,58
11	WOHNGBIET INSGESAMT	255	421	25 457	60,42	148	271	20 794	76,70	40	101	1 837	18,15
12	GESCHLOSSENE BAUWEISE	34	63	4 439	70,85	24	44	3 742	85,76	1	-	-	-
13	OFFENE BAUWEISE	221	259	21 018	58,60	124	227	17 052	74,97	39	94	1 745	18,59
14	INDUSTRIEGEBIET	4	3	309	93,20	-	-	-	-	-	-	-	-
15	DORFGEBIET	58	387	3 284	8,49	26	29	1 573	53,85	16	53	683	12,93
16	INSGESAMT	377	894	33 890	37,91	216	343	25 858	75,39	64	162	2 674	16,47
NIEDERSACHSEN													
17	GESCHÄFTSGEBIET	5	7	436	62,19	3	7	426	63,10	-	-	-	-
18	GESCHÄFTSGEBIET MIT WOHNGBIET	16	9	486	51,42	14	9	478	51,49	-	-	-	-
19	WOHNGBIET INSGESAMT	1 215	1 597	24 328	15,23	1 059	1 349	21 354	15,83	95	200	2 234	11,16
20	GESCHLOSSENE BAUWEISE	129	151	2 959	19,64	117	139	2 672	19,19	10	11	271	24,54
21	OFFENE BAUWEISE	1 086	1 447	21 369	14,77	942	1 210	18 682	15,44	85	189	1 962	10,38
22	INDUSTRIEGEBIET	16	87	569	6,52	2	16	118	7,42	-	-	-	-
23	DORFGEBIET	1 130	1 328	10 883	8,20	945	1 005	9 038	8,99	140	248	1 560	6,28
24	INSGESAMT	2 382	3 029	36 701	12,12	2 023	2 386	31 413	13,16	235	448	3 794	8,46
BREMEN													
25	GESCHÄFTSGEBIET	-	-	-	-	-	-	-	-	-	-	-	-
26	GESCHÄFTSGEBIET MIT WOHNGBIET	4	6	561	87,36	3	6	558	88,02	-	-	-	-
27	WOHNGBIET INSGESAMT	62	149	3 146	21,10	36	40	1 769	44,10	17	102	1 302	12,74
28	GESCHLOSSENE BAUWEISE	16	18	938	52,70	13	16	887	55,61	-	-	-	-
29	OFFENE BAUWEISE	46	131	2 208	16,81	23	24	882	36,50	17	102	1 302	12,74
30	INDUSTRIEGEBIET	3	10	66	6,32	-	-	-	-	2	2	16	8,57
31	DORFGEBIET	-	-	-	-	-	-	-	-	-	-	-	-
32	INSGESAMT	69	166	3 774	22,73	39	46	2 327	50,09	19	104	1 319	12,66
NORDRHEIN-WESTFALEN													
33	GESCHÄFTSGEBIET	16	24	4 738	196,90	13	14	2 567	187,63	1	-	-	-
34	GESCHÄFTSGEBIET MIT WOHNGBIET	68	59	2 205	37,33	55	53	2 040	38,61	6	4	100	24,77
35	WOHNGBIET INSGESAMT	1 969	2 447	52 855	21,60	1 178	1 120	33 170	29,62	647	1 199	17 360	14,48
36	GESCHLOSSENE BAUWEISE	154	110	4 140	37,67	122	93	3 506	37,84	11	8	158	19,76
37	OFFENE BAUWEISE	1 815	2 337	48 716	20,85	1 056	1 027	29 664	28,88	636	1 191	17 202	14,45
38	INDUSTRIEGEBIET	35	167	2 828	16,94	3	2	46	22,07	3	40	519	12,94
39	DORFGEBIET	468	620	6 323	10,20	285	268	3 177	11,84	138	272	2 568	9,44
40	INSGESAMT	2 556	3 317	68 950	20,79	1 534	1 457	41 001	28,14	795	1 525	22 667	14,86
HESSEN													
41	GESCHÄFTSGEBIET	4	1	188	148,67	4	1	188	148,67	-	-	-	-
42	GESCHÄFTSGEBIET MIT WOHNGBIET	43	38	1 559	41,37	31	23	1 253	54,55	5	14	228	16,89
43	WOHNGBIET INSGESAMT	961	1 010	26 906	26,63	660	623	20 179	32,38	243	356	6 150	17,26
44	GESCHLOSSENE BAUWEISE	79	59	1 329	22,71	66	50	1 138	22,89	9	9	185	21,63
45	OFFENE BAUWEISE	882	952	25 577	26,87	594	573	19 041	33,21	234	348	5 965	17,15
46	INDUSTRIEGEBIET	36	146	3 863	26,54	5	10	83	8,56	-	-	-	-
47	DORFGEBIET	713	580	6 519	11,24	540	423	5 235	12,36	139	137	1 140	8,31
48	INSGESAMT	1 757	1 775	39 035	21,99	1 240	1 080	26 937	24,93	387	507	7 518	14,83

BERICHTSVIERTELJAHR

ARTEN, LÄNDERN UND BAUGEBIETEN

SONSTIGES BAULAND																	LFD. NR.
INSGESAMT				INDUSTRIELAND				LAND FÜR VERKEHRSZWECKE				FREIFLÄCHEN					
FÄLLE	FLÄCHE	KAUFSUMME	PREIS	FÄLLE	FLÄCHE	KAUFSUMME	PREIS	FÄLLE	FLÄCHE	KAUFSUMME	PREIS	FÄLLE	FLÄCHE	KAUFSUMME	PREIS		
ANZAHL	1000 QM	1000 DM	DM/QM	ANZAHL	1000 QM	1000 DM	DM/QM	ANZAHL	1000 QM	1000 DM	DM/QM	ANZAHL	1000 QM	1000 DM	DM/QM		
SCHLESWIG-HOLSTEIN																	
2	5	112	20,93	1	.	.	.	1	.	.	.	-	-	-	-	1	
7	10	231	23,84	3	9	212	23,32	4	1	20	31,56	-	-	-	-	2	
22	50	911	18,23	2	45	820	18,31	18	5	85	18,52	2	1	6	10,00	3	
1	1	4	
21	50	908	18,20	2	45	820	18,31	17	5	82	18,27	2	1	6	10,00	5	
7	41	700	17,27	6	40	689	17,15	1	.	.	.	-	-	-	-	6	
26	44	184	4,13	3	15	106	6,88	22	17	57	3,39	1	.	.	.	7	
64	150	2 138	14,25	15	114	1 937	16,92	46	23	175	7,69	3	13	26	2,04	8	
HAMBURG																	
-	-	-	-	-	-	-	-	-	-	-	-	-	-	-	-	9	
10	32	1 198	37,75	-	-	-	-	9	32	1 197	37,84	1	.	.	.	10	
67	49	2 826	57,67	-	-	-	-	66	40	2 737	68,30	1	.	.	.	11	
9	12	605	51,97	-	-	-	-	9	12	605	51,97	-	-	-	-	12	
58	37	2 221	59,44	-	-	-	-	57	28	2 132	74,98	1	.	.	.	13	
4	3	308	93,20	3	3	287	99,43	1	.	.	.	-	-	-	-	14	
16	305	1 028	3,37	-	-	-	-	14	293	993	3,39	2	11	34	3,02	15	
97	389	5 359	13,79	3	3	287	99,43	90	365	4 947	13,54	4	20	125	6,10	16	
NIEDERSACHSEN																	
2	0,3	10	38,57	-	-	-	-	2	0,3	10	38,57	-	-	-	-	17	
2	0,2	9	47,82	-	-	-	-	2	0,2	9	47,82	-	-	-	-	18	
61	48	740	15,39	2	6	89	15,55	58	35	568	16,33	1	.	.	.	19	
2	0,3	16	46,14	-	-	-	-	2	0,3	16	46,14	-	-	-	-	20	
59	48	725	15,17	2	6	89	15,55	56	34	553	16,04	1	.	.	.	21	
14	71	451	6,32	13	71	411	5,81	1	.	.	.	-	-	-	-	22	
45	74	284	3,82	4	9	127	13,62	38	48	99	2,08	3	17	58	3,33	23	
124	194	1 494	7,70	19	86	628	7,31	101	83	725	8,70	4	25	141	5,64	24	
BREMEN																	
-	-	-	-	-	-	-	-	-	-	-	-	-	-	-	-	25	
1	.	.	.	-	-	-	-	1	.	.	.	-	-	-	-	26	
9	7	74	10,97	-	-	-	-	8	5	31	6,08	1	.	.	.	27	
3	2	50	27,44	-	-	-	-	2	0,1	7	75,45	1	.	.	.	28	
6	5	24	4,83	-	-	-	-	6	5	24	4,83	-	-	-	-	29	
1	.	.	.	1	.	.	.	-	-	-	-	-	-	-	-	30	
-	-	-	-	-	-	-	-	-	-	-	-	-	-	-	-	31	
11	15	128	8,27	1	.	.	.	9	5	34	6,67	1	.	.	.	32	
NORDRHEIN-WESTFALEN																	
2	0,4	51	133,65	-	-	-	-	2	0,4	51	133,65	-	-	-	-	33	
7	2	65	29,62	1	.	.	.	6	0,3	50	165,43	-	-	-	-	34	
144	128	2 325	18,14	5	16	258	15,67	134	101	1 989	19,71	5	11	78	7,23	35	
21	9	476	51,37	-	-	-	-	20	8	463	56,08	1	.	.	.	36	
123	119	1 849	15,55	5	16	258	15,67	114	93	1 525	16,47	4	10	66	6,70	37	
29	125	2 263	18,14	29	125	2 263	18,14	-	-	-	-	-	-	-	-	38	
45	79	578	7,23	5	64	501	7,83	39	15	76	5,06	1	.	.	.	39	
227	335	5 282	15,78	40	207	3 037	14,67	181	117	2 166	18,59	6	11	80	7,07	40	
HESSEN																	
-	-	-	-	-	-	-	-	-	-	-	-	-	-	-	-	41	
7	1	78	64,85	-	-	-	-	7	1	78	64,85	-	-	-	-	42	
58	31	578	18,66	-	-	-	-	43	9	188	19,93	15	22	390	18,11	43	
4	0,3	6	23,84	-	-	-	-	4	0,3	6	23,84	-	-	-	-	44	
54	31	571	18,62	-	-	-	-	39	9	181	19,82	15	22	390	18,11	45	
31	136	3 780	27,82	30	136	3 779	27,83	1	.	.	.	-	-	-	-	46	
34	20	145	7,38	1	.	.	.	25	13	76	5,80	8	6	64	10,85	47	
130	188	4 580	24,41	31	136	3 784	27,75	76	24	342	14,38	23	27	454	16,54	48	

2. BAULANDPREISE NACH BAULAND

LFD. NR.	BAUGEBIETE	BAULAND INSGESAMT				BAUREIFES LAND				ROHBAULAND			
		FÄLLE	FLÄCHE	KAUFSUMME	PREIS	FÄLLE	FLÄCHE	KAUFSUMME	PREIS	FÄLLE	FLÄCHE	KAUFSUMME	PREIS
		ANZAHL	1000 QM	1000 DM	DM/QM	ANZAHL	1000 QM	1000 DM	DM/QM	ANZAHL	1000 QM	1000 DM	DM/QM
RHEINLAND-PFALZ													
49	GESCHÄFTSGEBIET	3	1	81	88,95	3	1	81	88,95	-	-	-	-
50	GESCHÄFTSGEBIET MIT WOHNGBIET	17	12	1 386	115,50	16	12	1 386	115,68	-	-	-	-
51	WOHNGBIET INSGESAMT	1 415	1 222	24 772	20,27	1 062	834	20 426	24,50	219	289	3 192	11,05
52	GESCHLOSSENE BAUWEISE	67	33	1 226	37,00	64	33	1 217	37,31	-	-	-	-
53	OFFENE BAUWEISE	1 348	1 189	23 546	19,80	998	801	19 209	23,98	219	289	3 192	11,05
54	INDUSTRIEGEBIET	37	97	1 190	12,31	-	-	-	-	-	-	-	-
55	DORFGEBIET	984	986	7 103	7,20	632	495	4 878	9,85	181	268	1 407	5,24
56	INSGESAMT	2 456	2 318	34 532	14,90	1 713	1 342	26 770	19,95	400	557	4 599	8,25
BADEN-WÜRTTEMBERG													
57	GESCHÄFTSGEBIET	12	11	11 861	1057,52	11	10	11 809	1133,75	-	-	-	-
58	GESCHÄFTSGEBIET MIT WOHNGBIET	72	79	5 041	63,44	63	66	4 227	64,07	4	7	253	37,35
59	WOHNGBIET INSGESAMT	2 816	2 802	90 645	32,35	2 142	1 867	67 759	36,30	593	862	20 296	23,56
60	GESCHLOSSENE BAUWEISE	581	486	21 426	44,11	530	444	20 252	45,64	26	33	943	28,18
61	OFFENE BAUWEISE	2 235	2 316	69 218	29,89	1 612	1 423	47 506	33,39	567	828	19 354	23,37
62	INDUSTRIEGEBIET	85	246	4 550	18,48	6	11	362	32,14	5	36	949	26,39
63	DORFGEBIET	1 451	1 358	22 600	16,64	1 134	975	17 401	17,85	288	350	4 751	13,59
64	INSGESAMT	4 436	4 497	134 697	29,96	3 356	2 929	101 557	34,67	890	1 254	26 248	20,93
BAYERN													
65	GESCHÄFTSGEBIET	2	2	422	177,74	2	2	422	177,74	-	-	-	-
66	GESCHÄFTSGEBIET MIT WOHNGBIET	59	106	3 562	33,45	45	67	2 687	40,35	4	27	674	24,84
67	WOHNGBIET INSGESAMT	2 118	2 460	71 524	29,08	1 466	1 583	54 661	34,54	469	726	14 789	20,36
68	GESCHLOSSENE BAUWEISE	191	244	10 428	42,67	178	235	10 267	43,77	6	10	153	15,98
69	OFFENE BAUWEISE	1 927	2 215	61 096	27,58	1 288	1 348	44 394	32,93	463	717	14 636	20,42
70	INDUSTRIEGEBIET	44	191	3 222	16,87	10	23	398	17,53	9	36	337	9,35
71	DORFGEBIET	1 717	1 885	22 302	11,83	966	959	15 882	16,57	618	739	5 683	7,69
72	INSGESAMT	3 940	4 644	101 032	21,75	2 489	2 633	74 050	28,13	1 100	1 528	21 483	14,06
SAARLAND													
73	GESCHÄFTSGEBIET	-	-	-	-	-	-	-	-	-	-	-	-
74	GESCHÄFTSGEBIET MIT WOHNGBIET	1	-	-	-	1	-	-	-	-	-	-	-
75	WOHNGBIET INSGESAMT	371	404	3 307	8,18	295	241	2 307	9,58	59	120	712	5,96
76	GESCHLOSSENE BAUWEISE	26	23	299	12,75	26	23	299	12,75	-	-	-	-
77	OFFENE BAUWEISE	345	381	3 008	7,90	269	217	2 008	9,24	59	120	712	5,96
78	INDUSTRIEGEBIET	8	41	212	5,17	-	-	-	-	-	-	-	-
79	DORFGEBIET	-	-	-	-	-	-	-	-	-	-	-	-
80	INSGESAMT	380	446	3 769	8,45	296	242	2 557	10,57	59	120	712	5,96
BERLIN (WEST)													
81	GESCHÄFTSGEBIET	14	35	3 676	105,47	14	35	3 676	105,47	-	-	-	-
82	GESCHÄFTSGEBIET MIT WOHNGBIET	21	75	7 386	98,29	16	71	6 777	95,53	-	-	-	-
83	WOHNGBIET INSGESAMT	134	216	11 508	53,18	121	196	10 441	53,18	2	1	54	50,95
84	GESCHLOSSENE BAUWEISE	26	41	3 178	77,22	19	30	2 404	81,39	-	-	-	-
85	OFFENE BAUWEISE	108	175	8 330	47,53	102	167	8 038	48,18	2	1	54	50,95
86	INDUSTRIEGEBIET	2	4	168	39,57	-	-	-	-	-	-	-	-
87	DORFGEBIET	-	-	-	-	-	-	-	-	-	-	-	-
88	INSGESAMT	171	331	22 739	68,76	151	302	20 894	69,15	2	1	54	50,95
BUNDESGEBIET													
89	GESCHÄFTSGEBIET	59	88	21 593	245,70	51	71	19 247	270,82	1	-	-	-
90	GESCHÄFTSGEBIET MIT WOHNGBIET	383	518	29 442	56,80	295	383	24 952	65,09	33	66	1 532	23,15
91	WOHNGBIET INSGESAMT	12 058	14 237	359 295	25,24	8 783	8 822	269 648	30,57	2 488	4 715	75 074	15,92
92	GESCHLOSSENE BAUWEISE	1 325	1 263	50 984	40,38	1 178	1 121	46 889	41,81	65	97	1 917	19,78
93	OFFENE BAUWEISE	10 733	12 974	308 311	23,76	7 605	7 700	222 759	28,93	2 423	4 618	73 158	15,84
94	INDUSTRIEGEBIET	279	1 040	17 980	17,28	28	69	1 311	19,00	19	114	1 821	15,97
95	DORFGEBIET	7 062	7 914	86 231	10,90	4 922	4 616	62 036	13,44	1 641	2 333	19 974	8,56
96	INSGESAMT	19 841	23 797	514 541	21,62	14 079	13 961	377 195	27,02	4 182	7 238	100 521	13,89

BERICHTSVIERTELJAHR

ARTEN, LÄNDERN UND BAUGEBIETEN

SONSTIGES BAULAND																LFD. NR.
INSGESAMT				INDUSTRIELAND				LAND FÜR VERKEHRSZWECKE				FREIFLÄCHEN				
FÄLLE	FLÄCHE	KAUFSUMME	PREIS	FÄLLE	FLÄCHE	KAUFSUMME	PREIS	FÄLLE	FLÄCHE	KAUFSUMME	PREIS	FÄLLE	FLÄCHE	KAUFSUMME	PREIS	
ANZAHL	1000 QM	1000 DM	DM/QM	ANZAHL	1000 QM	1000 DM	DM/QM	ANZAHL	1000 QM	1000 DM	DM/QM	ANZAHL	1000 QM	1000 DM	DM/QM	
RHEINLAND-PFALZ																
-	-	-	-	-	-	-	-	-	-	-	-	-	-	-	-	49
1	-	-	-	-	-	-	-	1	-	-	-	-	-	-	-	50
134	100	1 153	11,57	-	-	-	-	128	97	1 128	11,58	6	2	25	11,24	51
3	1	9	17,86	-	-	-	-	3	1	9	17,86	-	-	-	-	52
131	99	1 144	11,54	-	-	-	-	125	97	1 119	11,54	6	2	25	11,24	53
37	97	1 190	12,31	33	92	1 119	12,16	4	5	71	15,21	-	-	-	-	54
171	222	818	3,68	23	66	163	2,46	128	134	589	4,40	20	22	66	2,99	55
343	419	3 162	7,55	56	158	1 282	8,11	261	236	1 789	7,58	26	24	91	3,74	56
BADEN-WÜRTTEMBERG																
1	-	-	-	-	-	-	-	1	-	-	-	-	-	-	-	57
5	7	562	83,52	-	-	-	-	5	7	562	83,52	-	-	-	-	58
81	74	2 590	35,19	2	11	165	14,99	76	58	2 370	40,56	3	4	55	13,24	59
25	9	231	27,02	-	-	-	-	24	7	202	27,34	1	-	-	-	60
56	65	2 358	36,27	2	11	165	14,99	52	51	2 168	42,47	2	3	26	8,67	61
74	199	3 239	16,27	73	199	3 239	16,29	1	-	-	-	-	-	-	-	62
29	33	448	13,51	4	11	101	9,15	17	10	247	24,93	8	12	100	8,19	63
190	313	6 891	21,99	79	221	3 505	15,87	100	76	3 232	42,45	11	16	155	9,47	64
BAYERN																
-	-	-	-	-	-	-	-	-	-	-	-	-	-	-	-	65
10	13	201	15,71	2	11	61	5,45	7	1	133	107,54	1	-	-	-	66
183	151	2 074	13,74	5	3	88	25,92	164	90	1 483	16,48	14	57	503	8,74	67
7	0,3	8	28,86	-	-	-	-	6	0,2	7	41,81	1	-	-	-	68
176	151	2 066	13,71	5	3	88	25,92	158	90	1 476	16,43	13	57	501	8,74	69
25	132	2 487	18,82	24	132	2 483	18,82	1	-	-	-	-	-	-	-	70
133	187	737	3,93	7	29	219	7,63	120	148	432	2,92	6	11	86	7,88	71
351	483	5 499	11,38	38	175	2 851	16,26	292	239	2 053	8,58	21	69	595	8,66	72
SAARLAND																
-	-	-	-	-	-	-	-	-	-	-	-	-	-	-	-	73
-	-	-	-	-	-	-	-	-	-	-	-	-	-	-	-	74
17	44	288	6,57	-	-	-	-	7	5	61	12,41	10	39	227	5,83	75
17	44	288	6,57	-	-	-	-	7	5	61	12,41	10	39	227	5,83	76
8	41	212	5,17	8	41	212	5,17	-	-	-	-	-	-	-	-	77
-	-	-	-	-	-	-	-	-	-	-	-	-	-	-	-	78
25	85	500	5,90	8	41	212	5,17	7	5	61	12,41	10	39	227	5,83	79
BERLIN (WEST)																
-	-	-	-	-	-	-	-	-	-	-	-	-	-	-	-	81
5	4	610	144,60	-	-	-	-	3	0,3	18	54,24	2	4	592	152,09	82
11	19	1 013	53,29	-	-	-	-	10	16	921	58,51	1	-	-	-	83
7	12	774	66,64	-	-	-	-	7	12	774	66,64	-	-	-	-	84
4	7	239	32,31	-	-	-	-	3	4	147	35,62	1	-	-	-	85
2	4	168	39,57	1	-	-	-	1	-	-	-	-	-	-	-	86
-	-	-	-	-	-	-	-	-	-	-	-	-	-	-	-	87
18	27	1 791	65,18	1	-	-	-	14	19	1 000	52,93	3	7	684	95,51	88
BUNDESGEBIET																
7	7	226	33,13	1	-	-	-	6	2	116	63,83	-	-	-	-	89
55	69	2 958	42,96	6	22	288	12,98	45	42	2 070	48,89	4	4	600	138,73	90
787	700	14 573	20,82	16	81	1 420	17,45	712	461	11 561	25,06	59	157	1 592	10,12	91
82	44	2 179	49,07	-	-	-	-	78	40	2 092	51,82	4	4	87	21,47	92
705	656	12 394	18,90	16	81	1 420	17,45	634	421	9 469	22,49	55	153	1 505	9,82	93
232	857	14 848	17,32	221	848	14 638	17,26	11	9	209	22,37	-	-	-	-	94
499	965	4 221	4,37	47	195	1 222	6,26	403	677	2 570	3,79	49	92	430	4,65	95
1 580	2 598	36 825	14,17	291	1 152	17 678	15,35	1 177	1 192	16 526	13,86	112	254	2 621	10,32	96

BAULANDPREISE NACH BAULANDARTEN
VOM 3. VIERTELJAHR 1961 BIS ZUR GEGENWART

DM/qm

DM/qm

Bauland insgesamt

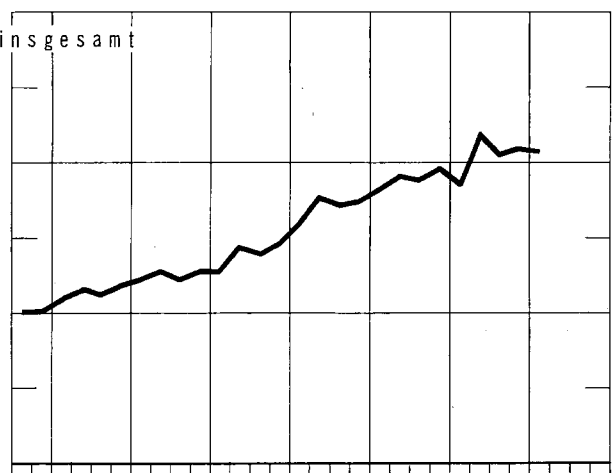
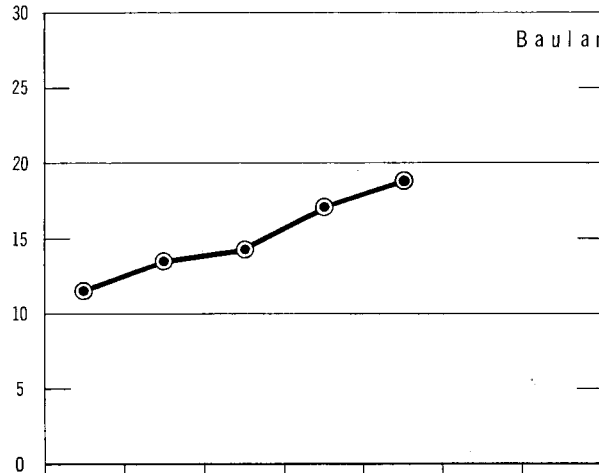

Baureifes Land

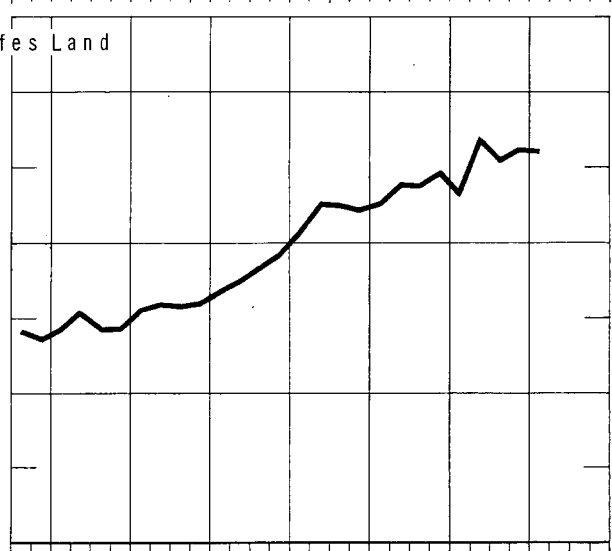
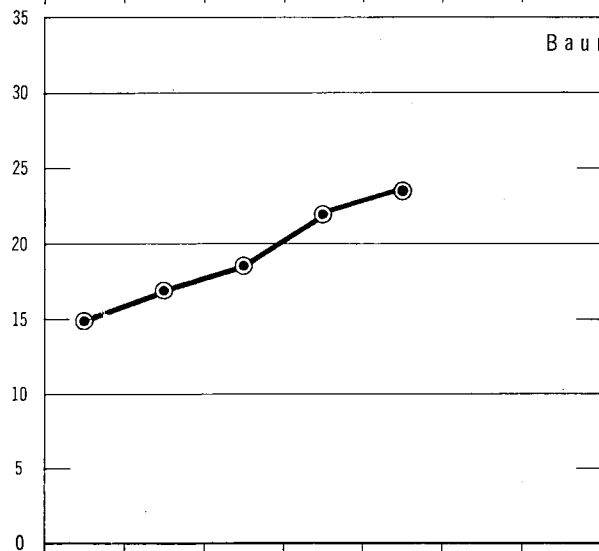

Rohbauland

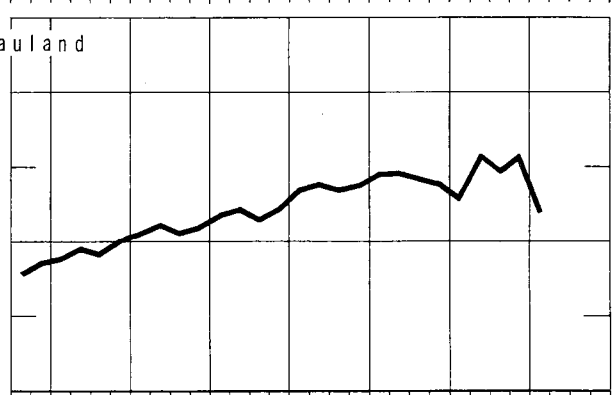
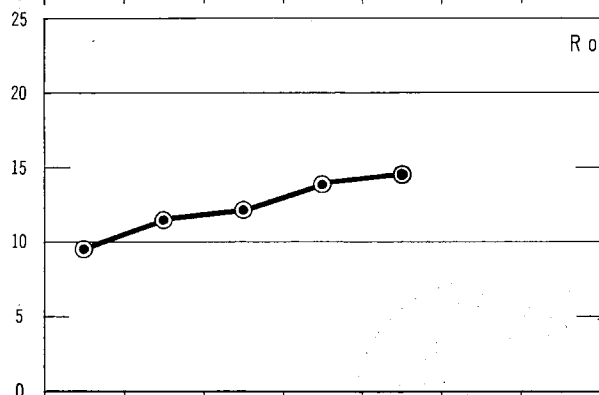

Sonstiges Bauland
Industrieland, Land für Verkehrszwecke und Freiflächen

