

**Fachserie 4 / Reihe 4.1.1**

# **PRODUZIERENDES GEWERBE**

**Beschäftigung, Umsatz und Energieversorgung  
der Betriebe des Verarbeitenden Gewerbes  
sowie des Bergbaus und der Gewinnung  
von Steinen und Erden**

**Dezember 2002**

Statistisches Bundesamt  
Bibliothek

**Statistisches Bundesamt**

— **METZLER** —  
**POESCHEL**

**Herausgeber:** Statistisches Bundesamt, Wiesbaden

**Fachliche Informationen**

zu dieser Veröffentlichung:

Gruppe IV A

Tel.: 06 11 / 75 21 97

Fax: 06 11 / 75 39 53

[monatsbericht-verarbeitendes-gewerbe@destatis.de](mailto:monatsbericht-verarbeitendes-gewerbe@destatis.de)

**Allgemeine Informationen**

zum Datenangebot:

Informationsservice,

Tel.: 06 11 / 75 24 05

Fax: 06 11 / 75 33 30

[info@destatis.de](mailto:info@destatis.de)

[www.destatis.de](http://www.destatis.de)

**Veröffentlichungskalender**

**der Pressestelle:**

[www.destatis.de/presse/deutsch/cal.htm](http://www.destatis.de/presse/deutsch/cal.htm)

Erscheinungsfolge: monatlich

Erschienen im März 2003

Preis: EUR 16,19 [D]

Bestellnummer: 2040411 - 02112

Recyclingpapier aus 100 % Altpapier.

© Statistisches Bundesamt, Wiesbaden 2003

Für nichtgewerbliche Zwecke sind Vervielfältigung und unentgeltliche Verbreitung, auch auszugsweise, mit Quellenangabe gestattet. Die Verbreitung, auch auszugsweise, über elektronische Systeme/Datenträger bedarf der vorherigen Zustimmung. Alle übrigen Rechte bleiben vorbehalten.

**Vertriebspartner:** SFG – Servicecenter Fachverlage GmbH  
Postfach 43 43  
72774 Reutlingen  
Tel.: 0 70 71 / 93 53 50  
Fax: 0 70 71 / 93 53 35  
[www.s-f-g.com](http://www.s-f-g.com)  
[destatis@s-f-g.com](mailto:destatis@s-f-g.com)

Statist. Bundesamt - Bibliothek



14-05163



## Zeitreihenservice

In unserer Datenbank STATIS-BUND sind Daten aus verschiedenen Themenbereichen als Zeitreihen gespeichert und können gegen Entgelt via Internet ([www.destatis.de/zeitreih](http://www.destatis.de/zeitreih)) bezogen werden.

### Schwerpunktt Themen:

- Produzierendes Gewerbe
- Volkswirtschaftliche Gesamtrechnungen
- Preise
- Löhne und Gehälter
- Erwerbstätigkeit
- Bevölkerung
- Binnen- und Außenhandel
- Bautätigkeit

### Nutzungsmöglichkeit:

- Datenrecherche kostenfrei
- Datenabruf als registrierter Kunde  
Anmeldung und Preisregelung über  
[www-zr.destatis.de/cgi-bin/regmeg.pl](http://www-zr.destatis.de/cgi-bin/regmeg.pl)
- Datenbanksegmente außerdem verfügbar als  
STATIS-CD-ROM (halbjährliche Ausgabe),  
Informationen und Demo-CD-ROM über

Das komplette Datenbestandsverzeichnis finden Sie als kostenloses Download unter:  
[www-zr.destatis.de/dbv/dbv.htm](http://www-zr.destatis.de/dbv/dbv.htm)

Informationen:

Telefon: 06 11 / 75 45 55

E-Mail: [statistat@destatis.de](mailto:statistat@destatis.de)



## Statistik-Shop

Über den Statistik-Shop stehen rund um die Uhr Daten aus verschiedenen Themenbereichen als Download sofort zur Verfügung. Außerdem können diverse Printprodukte, CD-ROMs bzw. Diskettenpakete online bestellt werden unter [www.destatis.de/shop](http://www.destatis.de/shop).

### Downloads-Themenauswahl:



- Gebiet, Bevölkerung, Erwerbstätigkeit, Wahlen
- Bildung, Sozialleistungen, Gesundheit, Rechtspflege
- Wohnen, Umwelt
- Wirtschaftsbereiche
- Außenhandel, Unternehmen, Handwerk
- Preise, Verdienste, Einkommen und Verbrauch
- Öffentliche Finanzen
- Volkswirtschaftliche und umweltökonomische Gesamtrechnungen
- Sonderbereiche
- Klassifikationen

### Bücher, Fachserien, CD-ROMs:



- Jahrbücher
- Fachserien zu den einzelnen Bereichen
- Schriftenreihe „Im Blickpunkt“
- Thematische Veröffentlichungen
- Gutachten für Umweltfragen
- Gutachten zur Begutachtung der gesamtwirtschaftlichen Entwicklung
- Organisations- und Methodenfragen
- Klassifikationen
- CD-ROMs und Diskettenpakete
- Gesamtkatalog

Informationen:

Telefon: 06 11 / 75 45 55

E-Mail: [shop-produkte@destatis.de](mailto:shop-produkte@destatis.de)





## Inhalt

	Seite
Vorbemerkung.....	6
Hinweis .....	7
Einführung.....	9
Ausgewählte Schaubilder .....	12
Schwerpunktverlagerung bei Betrieben.....	14
<b>T a b e l l e n t e i l</b>	
Deutschland	
<b>0</b> Zusammenfassende Übersicht des Verarbeitenden Gewerbes sowie des Bergbaus und der Gewinnung von Steinen und Erden im Dezember 2002.....	17
<b>1 Betriebe</b>	
1.1 Betriebe und Beschäftigte 2002 .....	18
1.1.1 Betriebe und Beschäftigte im Dezember 2002.....	30
1.2 Geleistete Arbeiterstunden sowie Bruttolohn- und -gehaltsumme 2002.....	42
1.2.1 Geleistete Arbeiterstunden sowie Bruttolohn- und -gehaltsumme im Dezember 2002.....	54
1.3 Umsatz und Exportquote 2002.....	66
1.3.1 Umsatz und Exportquote im Dezember 2002.....	78
1.4 Strombilanz 2002.....	90
1.4.1 Strombilanz im Dezember 2002.....	102
1.5 Kohleverbrauch	
1.5.1 Kohleverbrauch im 4. Vierteljahr 2002 .....	114
1.6 Heizöl- und Gasverbrauch	
1.6.1 Heizöl- und Gasverbrauch im 4. Vierteljahr 2002 .....	126
1.7 Heizöl- und Kohlebestand	
1.7.1 Heizöl- und Kohlebestand am Ende des 4. Vierteljahres 2002.....	138
<b>2 Fachliche Betriebsteile</b>	
2.1 Fachliche Betriebsteile und Beschäftigte 2002.....	150
2.1.1 Fachliche Betriebsteile und Beschäftigte im Dezember 2002.....	162
2.2 Umsatz 2002 .....	174
2.2.1 Umsatz im Dezember 2002 .....	186

	Seite
<b>3 Neue Hauptgruppen</b>	
3.1 Betriebe und Beschäftigte nach neuen Hauptgruppen	
3.1.1 Betriebe und Beschäftigte nach neuen Hauptgruppen im Dezember 2002.....	198
3.2 Geleistete Arbeiterstunden sowie Brutto Lohn- und –gehaltsumme der Betriebe nach neuen Hauptgruppen	
3.2.1 Geleistete Arbeiterstunden sowie Brutto Lohn- und –gehaltsumme der Betriebe nach neuen Hauptgruppen im Dezember 2002 .....	198
3.3 Umsatz und Exportquote der Betriebe nach neuen Hauptgruppen	
3.3.1 Umsatz und Exportquote der Betriebe nach neuen Hauptgruppen im Dezember 2002 .....	198
3.4 Fachliche Betriebsteile und Beschäftigte nach neuen Hauptgruppen	
3.4.1 Fachliche Betriebsteile und Beschäftigte nach neuen Hauptgruppen im Dezember 2002.....	199
3.5 Umsatz der fachlichen Betriebsteile nach neuen Hauptgruppen	
3.5.1 Umsatz der fachlichen Betriebsteile nach neuen Hauptgruppen im Dezember 2002 .....	199
 <b>Anhang</b>	
Neuordnung der Hauptgruppen .....	200
Klassifikation der Wirtschaftszweige, Ausgabe 1993 (WZ 93), und Zuordnung der Klassen nach WZ 93 zu Hauptgruppen .....	204
Erhebungsunterlagen des Monatsberichts für Betriebe .....	210
Übersicht der Segmente im Statistischen Informationssystem des Bundes (STATIS-BUND) .....	212

#### Gebietsstand:

Angaben für die Bundesrepublik Deutschland nach dem Gebietsstand seit dem 3.10.1990.

Die Angaben für das frühere Bundesgebiet beziehen sich auf die Bundesrepublik Deutschland  
nach dem Gebietsstand bis zum 3.10.1990; sie schließen Berlin-West ein.

Die Angaben für die neuen Länder und Berlin-Ost beziehen sich auf die Länder Brandenburg,  
Mecklenburg-Vorpommern, Sachsen, Sachsen-Anhalt, Thüringen sowie auf Berlin-Ost.

## Zeichenerklärung

- = nichts vorhanden, kein Nachweis vorhanden; bei Veränderungsraten: keine Veränderung oder Veränderung kleiner 0,05 Prozent
- . = aus Gründen der Geheimhaltung von Einzelangaben nicht veröffentlicht, aber in der Gesamtsumme enthalten
- x = Tabellenfeld gesperrt, weil Aussage nicht sinnvoll

## Abkürzungen bei den Wirtschaftsgliederungen

a.	= auf, aus	H.u.Verarb.v.	= Herstellung und Verarbeitung von
ä.	= ähnlichen	H.v.	= Herstellung von
Altmat.	= Altmaterialien	Holzfasерpl.	= Holzfasерplatten
ang	= anderweitig nicht genannt	Instr.	= Instrumenten
...anlg.	= ...anlagen	...instr.	= ...instrumenten
Antriebselem.	= Antriebselementen	isol.	= isolierten
...art.	= ...artikeln	konfektion.	= konfektionierten
Ausbauelement.	= Ausbauelementen	Konstr.t.	= Konstruktionsteile(n)
Ausrüstg.	= Ausrüstung(en)	Konstr.-,Fertigbaut.	= Konstruktionsteile(n), Fertigbauteile(n)
Be-u.Verarb.v.	= Be- und Verarbeitung von	...m.	= ...mittel(n)
Bearb.	= Bearbeitung	Masch.	= Maschinen
...bearb.	= ...bearbeitung(s)	...masch.	= ...maschinen
...behandlg.	= ...behandlung	mech.	= mechanischer(n)
...bekleidg.	= ...bekleidung	med.	= medizinische(n)
Bekleidg.	= Bekleidung	...metall.	= ...metallischen
Bekleidg.zubeh.	= Bekleidungszubehör	Metallerzg.u.-bearb.	= Metallerzeugung und Metall- bearbeitung
bsp.	= bespielten	Nahrungsm.	= Nahrungsmittel(n)
best.	= bestimmte	Navig.	= Navigations
Chemik.	= Chemikalien	NE	= Nichteisen
d.	= dem,den,der,des,die,das, durch	Oberfläch.veredlg.	= Oberflächenveredlung
Dienstleistg.	= Dienstleistungen	oh.	= ohne
Dolom.	= Dolomit	pharmazeut.	= pharmazeutischen
Dv-Gerät.	= Datenverarbeitungsgeräten	sonst.	= sonstige(m,n,r,s)
EBM-Waren	= Eisen-, Blech- und Metall- waren	...spanpl.	= ...spanplatten
EGKS	= Europäische Gemeinschaft für Kohle und Stahl	Sperrh.	= Sperrholz
Einr.	= Einrichtungen	...t.	= ...teile(n)
...einr.	= ...einrichtungen	techn.	= technische(m,n)
elektr.	= elektrische(n)	...techn.	= ...technische(n)
Elektriz.erzg.	= Elektrizitätserzeugung	Turb.	= Turbinen
Elektriz.vertlg.	= Elektrizitätsverteilung(s)	u.	= und
Elektrotech.	= Elektrotechnik	u.a.	= und andere(m,n)
Erbrg.	= Erbringung	u.ä.	= und ähnliche(m)
Erzeugn.	= Erzeugnisse(n)	usw	= und so weiter
...erzeugn.	= ...erzeugnissen	v.	= von, vom
f.	= für	...verarb.	= ...verarbeitung
...fahrz.	= ...fahrzeuge(n)	Verarb.v.	= Verarbeitung von
Ferroleg.	= Ferrolegerungen	verb.	= verbundene(r)
forstw.	= forstwirtschaftlichen	Verbrenn.mot.	= Verbrennungsmotoren
...gegenst.	= ...gegenstände(n)	Veredlg.v.	= Veredlung von
...ger.	= ...geräten	Vervielf.	= Vervielfältigung
Gerät.	= Geräten	Vorr.	= Vorrichtungen
...gerät.	= ...geräten	...w.	= ...waren
Gew.	= Gewinnung	Wärmebehandlg.	= Wärmebehandlung
...gew.	= ...gewinnung	Werkzeug.	= Werkzeugen
gewerbl.	= gewerbliche(n)		

## **Vorbemerkung**

Das vorliegende Heft enthält die Ergebnisse des Monatsberichts für Betriebe des Verarbeitenden Gewerbes sowie des Bergbaus und der Gewinnung von Steinen und Erden. Die Gliederung erfolgt nach der WZ 93 und wurde von der „Statistischen Systematik der Wirtschaftszweige in der Europäischen Gemeinschaft (NACE Rev. 1)“ abgeleitet. Die Wirtschaftszweigklassifikation WZ 93 ist ab Berichtsjahr 1995 maßgebend für die Abgrenzung des Produzierenden Gewerbes.

Seit 1993 werden die Ergebnisse für „Deutschland“ in den Vordergrund gestellt und in der vierstelligen Gliederung der WZ 93 sowohl monatlich als auch jährlich nachgewiesen. Zusätzlich wird je Land das Ergebnis für den Wirtschaftsbereich „Verarbeitendes Gewerbe sowie Bergbau und Gewinnung von Steinen und Erden insgesamt“ veröffentlicht.

Für die beiden Teilgebiete „Früheres Bundesgebiet“ und „Neue Länder und Berlin-Ost“ sind in den Tabellen der Fachserie 4, Reihe 4.1.1, monatlich nur Eckzahlen (Gesamtergebnis, Ergebnisse für Hauptgruppen) zur Veröffentlichung vorgesehen. Die jährlichen Ergebnisse für die beiden Teilgebiete werden hingegen sowohl in Tabellenform (Fachserie 4, Reihe 4.1.1, und Tabellenversand) veröffentlicht als auch im Statistischen Informationssystem des Bundes (STATIS-BUND) sowie im Internet auf Vierstellerebene bereitgestellt.

Ab Monatsmonat Januar 2002 erfolgt die Aufbereitung und Veröffentlichung der Daten des Monatsberichts für Betriebe ausschließlich in Euro. Weitere Erläuterungen bezüglich der Erhebung, des Inhalts und der Darstellung der Ergebnisse des Monatsberichts für Betriebe des Verarbeitenden Gewerbes sowie des Bergbaus und der Gewinnung von Steinen und Erden enthält die nachfolgende „Einführung“.

## Hinweis

Die Darstellung der Ergebnisse des Monatsberichts für Betriebe des Verarbeitenden Gewerbes sowie des Bergbaus und der Gewinnung von Steinen und Erden enthält neben den Angaben für die Wirtschaftsgliederungen der „Klassifikation der Wirtschaftszweige, Ausgabe 1993 (WZ 93)“ auch Ergebnisse für die Hauptgruppen „Vorleistungsgüterproduzenten“, „Investitionsgüterproduzenten“, „Gebrauchsgüterproduzenten“ und „Verbrauchsgüterproduzenten“. Bis einschl. Berichtsjahr 2000 fehlte eine verbindliche Rechtsgrundlage für die Abgrenzung dieser Hauptgruppen und deren Lieferung an das Statistische Amt der Europäischen Union (Eurostat). Mit der Verordnung (EG) Nr. 586/2001 der Kommission vom 26. März 2001 zur Durchführung der Verordnung (EG) Nr. 1165/98 des Rates über Konjunkturstatistiken: Definition der industriellen Hauptgruppen (MIGS)<sup>1)</sup> sind diese Hauptgruppen neu abgegrenzt worden. Ferner wird eine fünfte Hauptgruppe „Energie“ neu eingeführt. Damit ist jetzt eine EU-weite konsistente Regelung rechtsverbindlich vorgegeben.

In der vorliegenden Fachserie veröffentlicht das Statistische Bundesamt in den Tabellen 3.1.1 bis 3.5.1 Daten für die Hauptgruppen gemäß der o. g. Verordnung der Kommission ab dem Monatsmonat Juni 2001. Gleichzeitig sind die Daten bis 1995 zurück verfügbar, auf Wunsch können diese direkt bei der Gruppe IV A per E-Mail angefordert werden (monatsbericht-verarbeitendes-gewerbe@destatis.de). In den Tabellen 1.1.1 bis 2.2.2 dieser Fachserie bleibt der Nachweis der „alten“ Hauptgruppen bis Ende 2002 erhalten.

Die neu gefassten Hauptgruppen werden durch die vollständige Zuordnung der Dreisteller (Gruppen der WZ 93) gebildet. Dagegen wurde die bisherige Hauptgruppengliederung durch die direkte Zuordnung der vierstelligen Wirtschaftszweige (Klassen der WZ 93) geprägt (siehe Anhang). Daher waren in manchen Fällen die Viersteller innerhalb eines Dreisteller-Bereichs in verschiedenen Hauptgruppen enthalten. Um die Hauptgruppen vollständig aus den Dreistellern bilden zu können, mussten daher einige Viersteller innerhalb eines dreistelligen Bereichs anders zugeordnet werden.

Von Bedeutung ist die Zuordnung des Zweiges „34.30 Herstellung von Teilen und Zubehör für Kraftwagen und Kraftwagenmotoren“, der vom Vorleistungsbereich in den Investitionsgütersektor gewechselt hat. Der Hauptgruppe „Investitionsgüterproduzenten“ ist somit der gesamte Zweisteller (Abteilung der WZ 93) „34 Herstellung von Kraftwagen und Kraftwagenteilen“ zugeordnet. Wichtig ist auch die Umsetzung der Gruppen „22.2 Druckgewerbe“ und „22.3 Vervielfältigung von bespielten Ton-, Bild- und Datenträgern“ von den Vorleistungs- zu den Verbrauchsgüterproduzenten. Die neue Hauptgruppe „Energie“ schließlich setzt sich zusammen aus den bisher bei den „Vorleistungsgüterproduzenten“ enthaltenen, mit der Energieproduktion verbundenen Zweigen des Unterabschnitts CA der WZ 93 (Kohlenbergbau usw.), des Unterabschnitts DF (Kokerei, Mineralölverarbeitung usw.) und den Wirtschaftszweigen 40 und 41 des Abschnitts E „Energie- und Wasserversorgung“. Die letzteren Wirtschaftszweige können bei Nachweisungen des Monatsberichts für Betriebe des Verarbeitenden Gewerbes sowie des Bergbaus und der Gewinnung von Steinen und Erden nicht berücksichtigt werden.

---

<sup>1</sup> MIGS = Main Industry Groupings.



# Einführung

## 1. Zweck der Veröffentlichung

In der Fachserie 4, Reihe 4.1.1 werden Ergebnisse für die im Rahmen des Monatsberichtes für Betriebe des Verarbeitenden Gewerbes sowie des Bergbaus und der Gewinnung von Steinen und Erden erhobenen Merkmale (einschl. der Zahl der befragten Einheiten) dargeboten. Neben absoluten Zahlenangaben werden jährlich auch Veränderungsdaten zum Vorjahr, monatlich zur Vor- und Vorjahresperiode angegeben. Diese Daten können vielfältig genutzt werden. Die monatlich erhobenen und monatlich wie auch jährlich nachgewiesenen Daten, u. a. über Beschäftigte und Umsätze, können sowohl der Beurteilung der konjunkturellen Situation im betreffenden Wirtschaftsbereich als auch der Strukturanalyse dienen. Ferner geben die vierteljährlich erhobenen Energiedaten Anhaltspunkte für den Bedarf an Brennstoffen und Elektrizität und bilden damit eine wichtige Grundlage für Entscheidungen im Hinblick auf eine kontinuierliche Energieversorgung in diesem bedeutenden Bereich der Wirtschaft.

## 2. Rechtsgrundlagen

Rechtsgrundlagen für die Durchführung des Monatsberichts über die Abschnitte C „Bergbau und Gewinnung von Steinen und Erden“ und D „Verarbeitendes Gewerbe“ der „Klassifikation der Wirtschaftszweige, Ausgabe 1993 (WZ 93)“ sind:

- Bundesstatistikgesetz (BStatG) vom 22. Januar 1987 (BGBl. I S. 462, 565), zuletzt geändert durch Artikel 3 Abs. 18 des Gesetzes vom 21. Dezember 2000 (BGBl. I S. 1857),
- Gesetz über die Statistik im Produzierenden Gewerbe (ProdGewStatG) in der Fassung der Bekanntmachung vom 21. März 2002 (BGBl. I S. 1181).

## 3. Klassifikation der Wirtschaftszweige

Die Ergebnisse des Monatsberichts im Verarbeitenden Gewerbe sowie im Bergbau und in der Gewinnung von Steinen und Erden werden nach der Wirtschaftszweigklassifikation WZ 93 auf der Vierstellerebene (Klasse) erhoben und aufbereitet.

Diese Klassifikation ist von der europäischen Klassifikation NACE Rev. 1 abgeleitet, die aufgrund der NACE-Verordnung des Rates der Europäischen Gemeinschaften<sup>1</sup> nach Ablauf einer Übergangsfrist ab 1995 in allen Mitgliedstaaten der Europäischen Union sowohl für die Erhebung als auch für die Darstellung der statistischen Daten anzuwenden ist.

<sup>1</sup> Verordnung (EWG) Nr. 3037/90 des Rates vom 9. Oktober 1990 betreffend die statistische Systematik der Wirtschaftszweige in der Europäischen Gemeinschaft (Abl. EG Nr. L 293 S. 1 (NACE-Verordnung)), geändert durch die Verordnung (EWG) Nr. 761/93 der Kommission vom 24. März 1993 (Abl. EG Nr. L 83 S. 1).

Das Kodierungssystem der WZ 93 unterscheidet zwischen Abschnitten (Buchstaben A-Q), Unterabschnitten (Buchstaben AA-QA), Abteilungen (Zweisteller), Gruppen (Dreisteller), Klassen (Viersteller) und Unterklassen (Fünfsteller). Der Wirtschaftsbereich „Verarbeitendes Gewerbe sowie Bergbau und Gewinnung von Steinen und Erden“ erstreckt sich über die Abschnitte C und D und - in der numerischen Gliederung - über die Abteilungen 10 bis 37 der WZ 93 (siehe Anhang).

## 4. Berichtskreis, Ausnahmen von der Erfassungsgrenze

Der Berichtskreis des Monatsberichts für Betriebe umfasst:

- sämtliche Betriebe des Wirtschaftsbereichs Verarbeitendes Gewerbe sowie Bergbau und Gewinnung von Steinen und Erden, wenn diese Betriebe zu Unternehmen des Produzierenden Gewerbes (Bergbau und Gewinnung von Steinen und Erden, Verarbeitendes Gewerbe, Energie- und Wasserversorgung, Baugewerbe) gehören und in diesen Unternehmen mindestens 20 Personen tätig sind;
- die Betriebe des Wirtschaftsbereichs Verarbeitendes Gewerbe sowie Bergbau und Gewinnung von Steinen und Erden mit mindestens 20 tätigen Personen, sofern diese Betriebe zu Unternehmen gehören, deren wirtschaftlicher Schwerpunkt außerhalb des Produzierenden Gewerbes liegt.

Ausnahmen von der Erfassungsgrenze:

Abweichend von der vorstehend genannten Erfassungsgrenze „20 und mehr Beschäftigte“ wurde die Erfassungsgrenze im Monatsbericht zur besseren Darstellung des Konjunkturverlaufs bei Branchen mit überwiegend kleineren Betriebsgrößen auf „10 und mehr Beschäftigte“ herabgesetzt. Es handelt sich um folgende Klassen der WZ 93:

- 14.11 - Gewinnung von Naturwerksteinen und Natursteinen  
a. n. g.,
- 14.21 - Gewinnung von Kies und Sand,
- 15.20 - Fischverarbeitung,
- 15.31 - Verarbeitung von Kartoffeln,
- 15.32 - Herstellung von Frucht- und Gemüsesäften,
- 15.33 - Verarbeitung von Obst und Gemüse a. n. g.,
- 15.71 - Herstellung von Futtermitteln für Nutztiere,
- 15.72 - Herstellung von Futtermitteln für sonstige Tiere,
- 15.91 - Herstellung von Spirituosen,
- 15.92 - Alkoholfabrikation,
- 15.97 - Herstellung von Malz,
- 15.98 - Mineralbrunnen, Herstellung von Erfrischungsgetränken,
- 26.63 - Herstellung von Transportbeton.

Im Wirtschaftszweig 20.10 „Säge-, Hobel- und Holzimprägnierwerke“ gilt für Sägewerke die untere Erfassungsgrenze „Jahreseinschnitt - einschließlich Lohnschnitt - von mindestens 5 000 m<sup>3</sup> Rohholz (im Festmaß)“. Hobel- und Holzimprägnierwerke werden unter Berücksichtigung des Unternehmenskonzepts ab der unteren Erfassungsgrenze „20 tätige Personen“ in den Monatsbericht für Betriebe einbezogen.

## 5. Erhebung und Aufbereitung

Der Monatsbericht im Verarbeitenden Gewerbe sowie im Bergbau und in der Gewinnung von Steinen und Erden wird – dem föderativen Staatsaufbau der Bundesrepublik Deutschland folgend – dezentral durchgeführt. Für die Erhebung (Erhebungsunterlagen siehe Anhang) und die monatliche Aufbereitung der Länderergebnisse sind die Statistischen Landesämter zuständig. Aufgabe des Statistischen Bundesamtes ist dagegen die methodische Vorbereitung und Weiterentwicklung dieser Statistik sowie die Zusammenführung der Länderergebnisse zu einem Bundesergebnis und dessen Veröffentlichung<sup>2)</sup>.

Der Berichtsweg stellt sich damit folgendermaßen dar:

Befragte —————> Statistische Landesämter —————>  
Statistisches Bundesamt.

## 6. Darstellung der Ergebnisse

In der vorliegenden Veröffentlichung wird der Nachweis der Ergebnisse des Monatsberichts für Betriebe des Verarbeitenden Gewerbes sowie des Bergbaus und der Gewinnung von Steinen und Erden für „Deutschland insgesamt“ für (Industrie-) Hauptgruppen sowie in der Gliederung nach Abschnitten, Unterabschnitten, Abteilungen, Gruppen und Klassen der WZ 93 geführt; darüber hinaus werden auch Eckzahlen für die Bundesländer nachgewiesen. Ergebnisse für die beiden Teilgebiete „Früheres Bundesgebiet“ sowie „Neue Länder und Berlin-Ost“ werden monatlich nur in eingeschränktem Umfang, d. h. für Hauptgruppen, veröffentlicht.

Bei **Betrieben** werden die Merkmale „Beschäftigte“ und „Umsatz“ sowohl für Betriebe als auch für fachliche Betriebsteile aufbereitet. Bei der Aufbereitung für **Betriebe** (Tabellengruppe 1) werden die Ergebnisse nach örtlichen Betriebseinheiten aufgerechnet, d. h., es werden kombinierte Betriebe (Betriebe mit fachlichen Betriebsteilen in mehreren WZ 93-Klassen, z. B. Maschinenbau und Gießerei) mit den Angaben für den gesamten Betrieb der WZ 93-Klasse zugerechnet, in der das wirtschaftliche Schwergewicht des Betriebes liegt. In der Aufbereitung für **fachliche Betriebsteile** (Tabellengruppe 2) werden dagegen die Ergebnisse der fachlichen Betriebsteile kombinierter Betriebe auf die verschiedenen WZ 93-Klassen aufgeteilt, denen die einzelnen Betriebsteile ihrer Produktion entsprechend zuzurechnen sind.

Das Ergebnis „Verarbeitendes Gewerbe sowie Bergbau und Gewinnung von Steinen und Erden insgesamt“ für **Betriebe** enthält die Angaben für Betriebsteile der sonstigen Wirtschaftsbereiche, d. h. baugewerbliche Betriebsteile und sonstige Betriebsteile (Handel, Transport, Landwirtschaft u. a. m.). Im Ergebnis „Verarbeitendes Gewerbe sowie Bergbau und Gewinnung von Steinen und Erden insgesamt“ für **fachliche Betriebsteile** sind die Angaben für Betriebsteile der sonstigen Wirtschaftsbereiche nicht enthalten. Bei den Umsatzangaben für die fachlichen Betriebsteile bleiben somit z. B. die Umsätze aus dem Verkauf von Handelsware unberücksichtigt.

## 7. Abgrenzung der Merkmale

Die in den Tabellen dargestellten Merkmale sind folgendermaßen definiert:

**Betrieb:** Örtliche Niederlassung (nicht Unternehmen) des Wirtschaftsbereichs Bergbau und Gewinnung von Steinen und Erden, Verarbeitendes Gewerbe (einschl. Verwaltungs-, Reparatur-, Montage- und Hilfsbetriebe, die mit dem meldenden Betrieb örtlich verbunden sind oder in dessen Nähe liegen). Örtlich getrennte Hauptverwaltungen von Unternehmen des Erhebungsbereichs werden ebenfalls als eigenständige Betriebe dieses Bereichs erfasst. Die Merkmalswerte sind für den gesamten Betrieb zu melden und schließen auch die nichtproduzierenden Teile ein.

**Beschäftigte:** Alle am Monatsende im Betrieb tätigen Personen einschl. der tätigen Inhaber/Inhaberinnen, mithelfenden Familienangehörigen (auch unbezahlt mithelfende Familienangehörige, soweit sie mindestens ein Drittel der üblichen Arbeitszeit im Betrieb tätig sind), an andere Unternehmen überlassenen Mitarbeiter/Mitarbeiterinnen und Heimarbeiter/-arbeiterinnen, aber ohne Leiharbeiternehmer/Leiharbeiternehmerinnen und Zusteller/Zustellerinnen im Verlagsgewerbe. Einbezogen werden u. a. Erkrankte, Urlauber/Urlauberinnen, Kurzarbeiter/-arbeiterinnen, Streikende, von der Aussperrung Betroffene, Personen in Altersteilzeitregelungen, Auszubildende, Saison- und Aushilfsarbeiter/-arbeiterinnen sowie Teilzeitbeschäftigte. Die Angestellten umfassen auch die kaufmännischen Auszubildenden (einschl. der Auszubildenden in den übrigen nichtgewerblichen Ausbildungsberufen), die Arbeiter/Arbeiterinnen auch die gewerblich Auszubildenden.

**Geleistete Arbeiterstunden:** Zu melden sind alle von den Arbeitern/Arbeiterinnen (einschl. der Heimarbeiter/-arbeiterinnen und der gewerblich Auszubildenden) im Betrieb tatsächlich geleisteten (nicht die bezahlten) Stunden, einschl. Über-, Nacht-, Sonntags- und Feiertagsstunden.

**Lohn- und Gehaltssumme:** Bruttosumme der Bar- und Sachbezüge der tätigen Personen einschl. der an andere Unternehmen überlassenen Mitarbeiter/Mitarbeiterinnen), ohne Pflichtanteile des Arbeitgebers zur Sozialversicherung und Vergütungen, die als Spesenersatz anzusehen sind.

Einzubeziehen sind tariflich oder frei vereinbarte Zulagen (z. B. Akkord-, Nachtarbeits-, Schmutzzulagen), Naturalvergütungen, Vergütungen für ausgefallene Arbeitszeit (z. B. Urlaubslöhne), Lohn- und Gehaltsfortzahlungen im Krankheitsfall und Zuschüsse des Arbeitgebers zum Krankengeld, Arbeitsentgelte und sonstige lohnsteuerpflichtige Zahlungen des Arbeitgebers im Rahmen von Altersteilzeitregelungen, Urlaubsbeihilfen, Gratifikationen, Gewinnbeteiligungen, tariflich oder frei vereinbarte Kindergelder und sonstige Familienzuschläge sowie Erziehungsbeihilfen, ferner vermögenswirksame Leistungen des Arbeitgebers und gezahlte Beträge an tätige Personen in eigenen Sozialeinrichtungen (z. B. Werksarzt) sowie Bezüge von Gesellschaftern, Vorstandsmitgliedern und anderen leitenden Kräften (soweit sie steuerlich als Einkünfte aus unselbständiger Arbeit gelten) und Provisionen und Tantiemen.

Nicht einzubeziehen sind Anweisungen des staatlichen Kindergeldes, Sozial- und sonstige Aufwendungen des Arbeitgebers (u. a. Pflichtbeiträge zur Sozialversicherung, Aufwendungen für die betriebliche Altersversorgung, Vorruhestands-

<sup>2)</sup> § 3 Abs. 1 Nummer 1 und 2 BStatG vom 22. Januar 1987 zusammen mit § 11 des Gesetzes über die Statistik im Produzierenden Gewerbe in der Fassung der Bekanntmachung vom 21. März 2002.



zahlungen, Kurzarbeitergeld), an andere Unternehmen für entgeltliche Überlassung von Arbeitskräften gezahlte Beträge sowie Einnahmen von anderen Unternehmen für die Überlassung von Arbeitnehmern.

**Umsatz:** Umsatz aus eigener Erzeugung (einschl. Umsatz aus dem Verkauf von Energie und Nebenerzeugnissen und Abfällen sowie Entgelte für industrielle Dienstleistungen, wie Reparaturen, Instandhaltungen, Installationen und Montagen), Umsatz aus Handelsware und sonstigen nichtindustriellen/nichthandwerklichen Tätigkeiten (z. B. Erlöse aus Vermietung und Verpachtung sowie aus Lizenzverträgen, Provisions-einnahmen und Einnahmen aus der Veräußerung von Patenten).

Der Umsatz beruht auf Rechnungswerten (Fakturenwerte) **ohne** in Rechnung gestellte **Umsatzsteuer**. Im Umsatz enthalten sind Verbrauchsteuern und Kosten für Fracht, Verpackung und Porto, auch wenn diese gesondert berechnet werden. Außerordentliche und betriebsfremde Erträge aus dem Verkauf von Anlagegütern, aus der Verpachtung von Grundstücken, Zinsen, Dividenden u. dgl. sind nicht im Umsatz enthalten. Da es sich grundsätzlich um fakturierte Werte handelt, enthält der Umsatz auch nicht den Wert der Lieferungen, die innerhalb eines Unternehmens von Werk zu Werk stattfinden. Bei der Aufgliederung nach Ländern kann es daher vorkommen, dass Erzeugnisse, die in einem Land produziert werden, im Umsatz eines anderen Landes enthalten sind. Der regional gegliederte Umsatz entspricht daher z. T. nicht der Produktion in den einzelnen Ländern.

Die Umsätze im Wirtschaftszweig 10.10 „Steinkohlenbergbau und -brikettherstellung“ sind ab Monatsanfang Januar 1996 ohne die Verstromungsbeihilfen ausgewiesen, die ab 1. Januar 1996 zum Ausgleich der geänderten Rahmenbedingungen beim Absatz an die Elektrizitätswirtschaft dem Wirtschaftszweig „Steinkohlenbergbau und -brikettherstellung“ direkt gewährt werden.

**Inlandsumsatz:** Umsatz mit Empfängern im gesamten Bundesgebiet sowie Umsatz mit den im Bundesgebiet stationierten ausländischen Streitkräften.

**Auslandsumsatz:** Umsatz mit Abnehmern im Ausland und - soweit einwandfrei erkennbar - Umsatz mit deutschen Exporteuren.

**Heizölverbrauch:** Zu melden sind Heizölmengen, die zur Erzeugung von Energie (Strom, Dampf, Heißluft, Wärme), auch für Dritte, sowie als Rohstoffe für die Produktion verwendet werden, gleichgültig, ob sie aus Erdöl oder aus Rohteer hergestellt sind.

**Kohleverbrauch:** Gesamtverbrauch für Fabrikation (auch als Rohstoff), Heizung, Strom-, Gas- und Dampferzeugung usw. (einschl. Verbrauch für die an Dritte abgegebenen Energiemengen); im Kohlenbergbau und in der Metallerzeugung und -bearbeitung jedoch ohne Einsatzkohle für Brikett- und Koksherstellung. Um die verschiedenen Kohlearten

addierfähig zu machen, werden folgende Umrechnungsfaktoren angewendet:

	Gigajoule/Tonne
Steinkohle und Steinkohlen-	
briketts.....	29,308
Steinkohlenkoks.....	28,429
Rohbraunkohle .....	8,792
Braunkohlenbriketts, -staub	
und -koks .....	20,223

**Gasverbrauch:** Gesamtverbrauch (auch als Rohstoff) von Orts- und Kokereigas (auch Ferngas), d. h. Bezüge von öffentlichen Gasversorgungsunternehmen und Kokereien, Erdgas (auch Erdölgas) einschl. über Orts- und Ferngasgesellschaften bezogenes Erdgas. Nicht berücksichtigt sind Generatorgas, Methangas, Flüssiggas, Raffineriegas, Gichtgas und alle übrigen Gase, sofern diese von der Erhebungseinheit selbst erzeugt oder in unveränderter Form bezogen werden. Ab Januar 1995 werden alle Gasarten in kWh erhoben und aufbereitet.

**Stromverbrauch:** Gesamtverbrauch einschl. Eigenverbrauch industrieller Stromerzeugungsanlagen. Der Stromverbrauch errechnet sich wie folgt: Eigenerzeugung plus Fremdbezug minus Abgabe.

Unter „Fremdbezug aus öffentlichem Netz“ werden Strommengen nachgewiesen, die von einem öffentlichen Elektrizitätsversorgungsunternehmen (EVU) unmittelbar (eventuell über werkseigene Leitungen) bezogen wurden. Als „Abgabe an das öffentliche Netz“ sind mittelbare Stromlieferungen an öffentliche EVU angegeben. Wird Strom aus dem öffentlichen Netz nicht unmittelbar, sondern über einen anderen Betrieb bezogen, so werden die Mengen vom ersten Bezieher als „Fremdbezug aus dem öffentlichen Netz“ und als „Abgabe an andere Betriebe“ gemeldet, beim zweiten Bezieher als „Fremdbezug von anderen Betrieben“.

**8. Hinweise auf weitere Veröffentlichungen des Monatsberichts**

In der Fachserie 4, Reihe 4.1.1, werden monatlich die laufenden (vorläufigen) Monatsergebnisse sowie einmal jährlich die endgültigen Jahresergebnisse des Monatsberichts für Betriebe des Verarbeitenden Gewerbes sowie des Bergbaus und der Gewinnung von Steinen und Erden publiziert (Fachserie 4, Reihe 4.1.1 „Beschäftigung, Umsatz und Energieversorgung der Betriebe des Verarbeitenden Gewerbes sowie des Bergbaus und der Gewinnung von Steinen und Erden“). Außerdem werden die Jahresergebnisse für Bundesländer nach Abschnitten, Unterabschnitten und Abteilungen der WZ 93 veröffentlicht (Fachserie 4, Reihe 4.1.4 „Beschäftigung und Umsatz der Betriebe des Verarbeitenden Gewerbes sowie des Bergbaus und der Gewinnung von Steinen und Erden nach Bundesländern“). Ferner werden für den Monatsanfang September die Betriebsergebnisse nach Beschäftigtengrößenklassen dargeboten (Fachserie 4, Reihe 4.1.2 „Betriebe, Beschäftigte und Umsatz des Verarbeitenden Gewerbes sowie des Bergbaus und der Gewinnung von Steinen und Erden nach Beschäftigten-größenklassen“).

## Betriebe und Beschäftigte \*)

Verarbeitendes Gewerbe sowie Bergbau und Gewinnung von Steinen und Erden  
Deutschland  
Januar 2000 - Dezember 2002

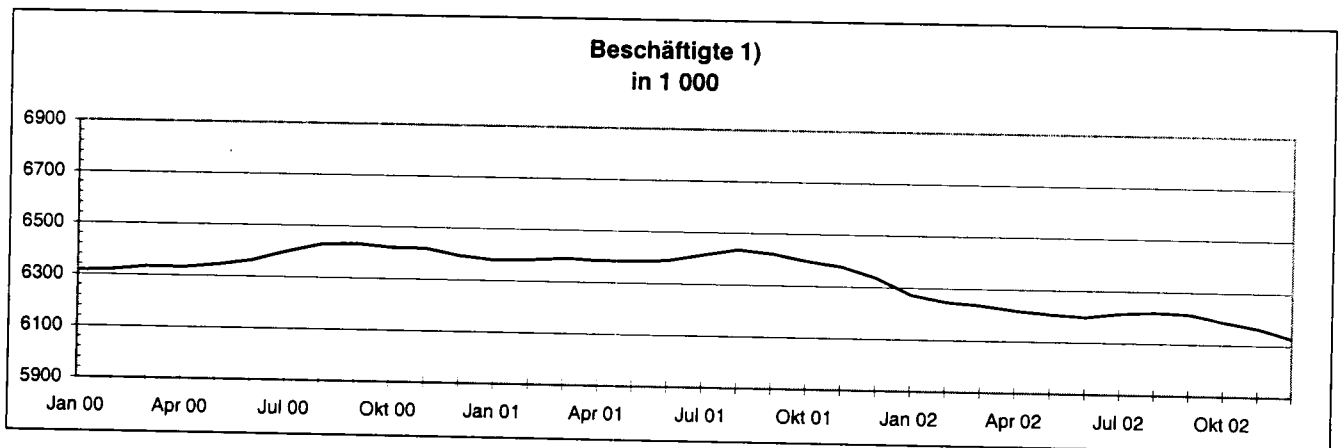
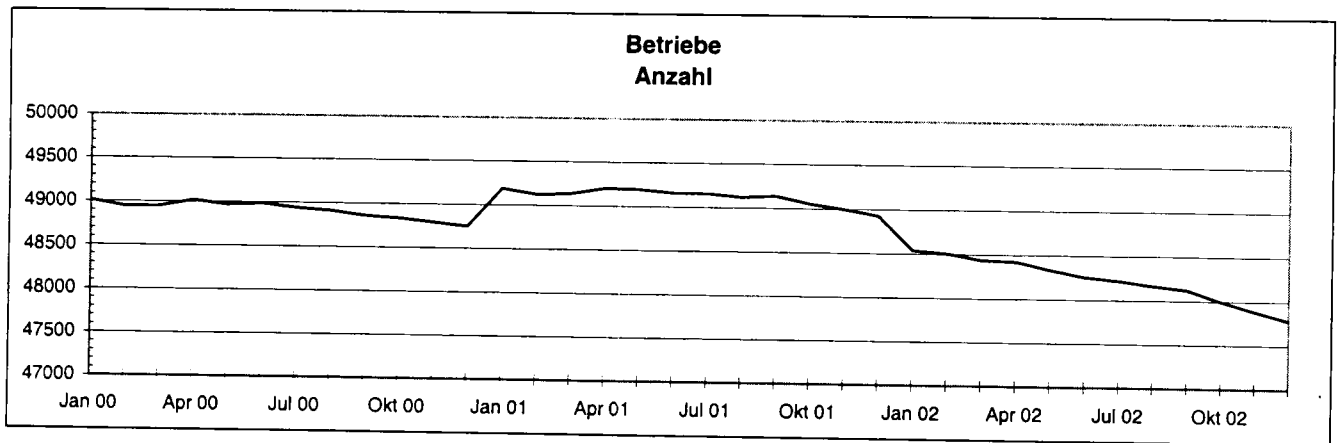

\*) Betriebe von Unternehmen mit im allgemeinen 20 und mehr Beschäftigten

1) Einschl. tätiger Inhaber und Mitinhaber sowie unbezahlt mithelfender Familienangehöriger.

**Umsatz insgesamt und Auslandsumsatz \*)**

**Verarbeitendes Gewerbe sowie Bergbau und Gewinnung von Steinen und Erden  
Deutschland  
Januar 2000 - Dezember 2002**

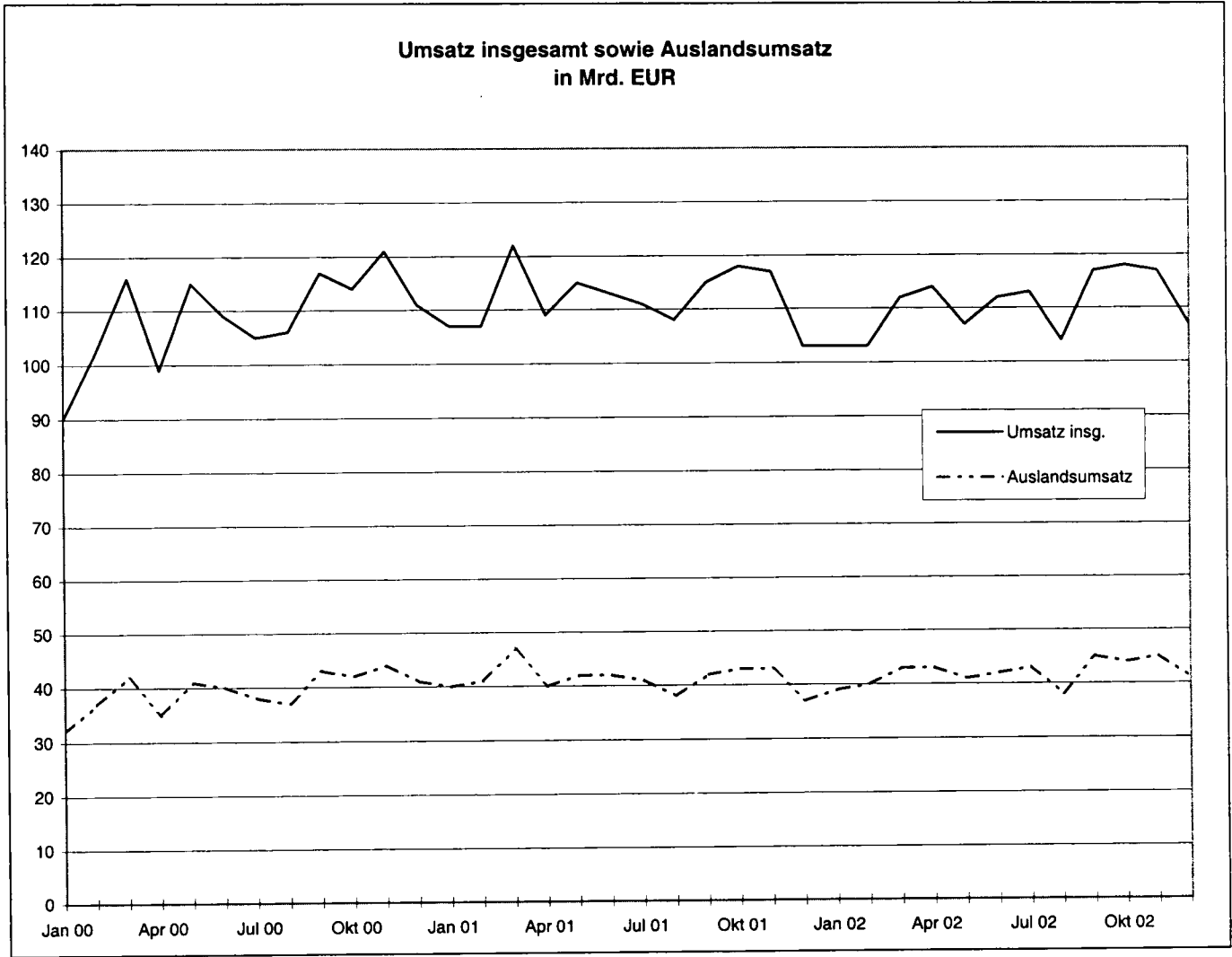

\*) Betriebe von Unternehmen mit im allgemeinen 20 und mehr Beschäftigten

## Schwerpunktverlagerung bei Betrieben

## Deutschland

Durch Schwerpunktverlagerung wurden ab Januar 2002 eine Reihe von Betrieben einem anderen Wirtschaftszweig (Unterabschnitt, Abteilung, Gruppe, Klasse der WZ 93) zugeordnet. Bei allen Daten für Betriebe ergeben sich hierdurch in den Wirtschaftszweigen ab Januar 2002 gewisse Veränderungen. Soweit diese Veränderungen bei den Beschäftigten oder beim Umsatz + oder - 2 % übersteigen, sind sie in der folgenden Tabelle zusammengestellt:

WZ- Nummer	Bezeichnung	Beschäftigte		Umsatz	
		Änderung durch Schwerpunktwechsel kombinierter Betriebe aufgrund des Monatsberichts für Dezember 2001			
		%	Anzahl	%	1 000 EUR
14.1	Gew. von Natursteinen .....	+ 3,8	+ 62	+ 5,3	+ 1 052
14.12	Gew. von Kalk, Dolom.-, Gips- und Anhydritstein, Kreide .....	+ 5,0	+ 62	+ 6,1	+ 1 052
14.30	Bergbau a. chemische und Düngemittelminerale .....	- 3,9	- 18	- 14,8	- 703
14.50	Gew. von Steinen und Erden ang., sonst. Bergbau .....	- 3,8	- 15	- 0,9	- 35
15.6	Mahl- und Schälsmühlen, Herstellung von Stärke und Stärkeerzeugnissen .....	+ 2,7	+ 292	+ 2,8	+ 7 982
15.61	Mahl- und Schälsmühlen .....	+ 3,5	+ 292	+ 3,9	+ 7 982
15.71	Herstellung von Futtermitteln f. Nutztiere .....	- 3,0	- 224	- 1,7	- 4 394
15.72	Herstellung von Futtermitteln f. sonst. Tiere .....	+ 2,4	+ 112	+ 1,1	+ 2 043
15.88	Herstellung von homogenisierten und diätetischen Nahrungsm. ....	- 4,9	- 187	- 2,0	- 1 416
15.89	Herstellung von sonst. Nahrungsmitteln (oh. Getränke) .....	- 2,1	- 311	- 3,9	- 9 320
15.92	Akholbrennerei .....	+ 109,5	+ 208	+ 237,9	+ 7 923
17.15	Zwimen und Texturieren von Filamentgarnen usw. ....	+ 7,6	+ 38	+ 15,3	+ 601
17.16	Nähgarnfertigung .....	- 2,0	- 38	- 1,1	- 231
17.21	Baumwollweberei .....	- 3,6	- 486	- 3,3	- 3 785
17.24	Seiden- und Filamentgarnweberei .....	+ 14,2	+ 703	+ 19,0	+ 7 914
17.25	Sonst. Weberei .....	- 21,3	- 240	- 10,8	- 1 251
17.30	Textilveredlung .....	- 2,0	- 269	- 1,4	- 1 261
17.40	Herstellung von konfektion.Textilwaren (oh. Bekleidung) .....	+ 4,3	+ 728	+ 2,1	+ 3 407
17.5	Sonst.Textilgewerbe (oh. Herstellung von Maschenware) .....	- 1,7	- 543	- 2,3	- 7 024
17.51	Herstellung von Teppichen .....	- 8,1	- 662	- 8,6	- 7 096
17.53	Herstellung von Vliesstoff, Erzeugn. daraus (oh. Bekleidung) .....	+ 4,0	+ 255	+ 2,0	+ 1 330
17.60	Herstellung von gewirktem und gestricktem Stoff .....	- 5,6	- 267	- 5,2	- 2 266
18.24	Herstellung von sonst. Bekleidg. und Bekleidungszubehör .....	+ 2,6	+ 115	+ 3,5	+ 969
19.20	Lederverarbeitung (oh. Herstellung von Lederbekleidung und Schuhen) .....	- 3,5	- 180	- 3,5	- 1 481
20.5	Herstellung von Holzwaren ang. Kork-, Flecht- und Korbwaren .....	- 2,6	- 273	- 2,3	- 2 232
20.51	Herstellung von Holzwaren ang. Veredlung von Holzwaren .....	- 2,1	- 218	- 2,1	- 1 962
20.52	Herstellung von Kork-,Flecht- und Korbwaren .....	- 26,3	- 55	- 14,2	- 270
22.11	Buchverlag und Musikverlag .....	- 3,3	- 790	- 1,4	- 5 906
22.12	Zeitungsverlag .....	+ 2,1	+ 1 471	+ 1,3	+ 12 155
22.14	Verlag von bespieltenTonträgern .....	- 35,7	- 249	- 20,8	- 2 651
22.23	Druckweiterverarbeitung .....	- 6,4	- 729	- 9,3	- 7 033
22.24	Satzherstellung und Reproduktion .....	- 5,0	- 420	- 5,0	- 3 314
22.25	Sonst. Druckgewerbe .....	+ 14,3	+ 343	+ 16,2	+ 2 358
22.3	Vervielf. von besp. Ton-, Bild- und Datenträgern .....	+ 3,9	+ 279	+ 3,0	+ 3 328
22.31	Vervielfältigung von bespielten Tonträgern .....	+ 3,8	+ 172	+ 1,5	+ 958
22.32	Vervielfältigung von bespielten Bildträgern .....	+ 11,7	+ 78	+ 27,6	+ 1 593
24.1	Herstellung von chemischen Grundstoffen .....	+ 13,9	+ 24 214	+ 13,5	+ 532 655
24.13	Herstellung von sonst. anorganischen Grundstoffen und Chemik. ....	- 6,1	- 1 083	- 2,3	- 7 329
24.14	Herstellung von sonst. organischen Grundstoffen und Chemik. ....	+ 68,8	+ 25 290	+ 49,8	+ 539 300
24.30	Herstellung von Anstrichmitteln, Druckfarben und Kitten .....	- 1,6	- 675	- 18,8	- 128 890
24.4	Herstellung von pharmazeut. Erzeugn. ....	- 16,7	- 21 642	- 18,2	- 452 530
24.41	Herstellung von pharmazeut. Grundstoffen .....	+ 5,3	+ 183	+ 5,9	+ 3 988
24.42	Herstellung von pharmazeut. Spezialitäten und sonst. Erzeugn. ....	- 17,3	- 21 825	- 18,8	- 456 518
24.5	Herstellung von Seifen, Wasch-, Reinigungs- und Körperpflegem. ....	+ 9,2	+ 3 891	+ 14,0	+ 110 608
24.51	Herstellung von Seifen, Wasch-, Reinigungs- und Poliermitteln .....	+ 21,1	+ 3 755	+ 28,6	+ 110 083
24.6	Herstellung von sonst. chemischen Erzeugnissen .....	- 12,6	- 7 244	- 19,1	- 208 999
24.61	Herstellung von pyrotechnischen Erzeugnissen .....	- 6,3	- 217	- 3,0	- 3 334
24.62	Herstellung von Klebstoffen und Gelatine .....	- 57,1	- 6 865	- 69,5	- 197 738
24.63	Herstellung von etherischen Ölen .....	+ 6,1	+ 197	+ 5,3	+ 2 422
24.66	Herstellung von chemischen Erzeugnissen ang .....	- 1,1	- 335	- 2,1	- 10 174
25.2	Herstellung von Kunststoffwaren .....	- 1,7	- 4 718	- 2,1	- 54 990
25.21	Herstellung von Platten, Folien usw a. Kunststoff .....	- 3,9	- 2 856	- 1,7	- 13 681
25.22	Herstellung von Verpackungsmitteln a. Kunststoff .....	- 0,9	- 336	- 3,6	- 13 313
25.24	Herstellung von sonst. Kunststoffwaren .....	- 0,9	- 1 162	- 2,0	- 21 920
26.22	Herstellung von Sanitärkeramik .....	+ 5,0	+ 212	+ 4,2	+ 1 130
26.23	Herstellung von Isolatoren und Isolierteilen a. Keramik .....	- 1,8	- 75	- 2,7	- 579

WZ- Nummer	Bezeichnung	Beschäftigte		Umsatz	
		Änderung durch Schwerpunktwechsel kombinierter Betriebe aufgrund des Monatsberichts für Dezember 2001			
		%	Anzahl	%	1 000 EUR
26.24	Herstellung von keramischen Erzeugn. f. sonst. techn. Zwecke .....	- 2,7	- 74	- 5,7	- 1 449
26.30	Herstellung von keramischen Wand- und Bodenfliesen und -platten .....	- 4,7	- 212	- 5,3	- 1 130
26.52	Herstellung von Kalk .....	- 2,2	- 51	- 3,4	- 1 017
26.53	Herstellung von gebranntem Gips .....	- 2,0	- 25	- 0,3	- 67
26.63	Herstellung von Transportbeton .....	- 1,9	- 221	- 3,3	- 4 936
26.64	Herstellung von Mörtel .....	- 3,7	- 256	- 10,2	- 5 971
26.65	Herstellung von Faserzementwaren .....	- 4,3	- 93	- 4,4	- 538
26.66	Herstellung von Erzeugnissen a. Beton, Zement und Gips ang .....	- 2,0	- 63	- 0,8	- 266
26.8	Herstellung von sonst. MinerAerzeugnissen .....	+ 1,2	+ 255	+ 3,0	+ 7 197
26.81	Herstellung von Mühl-, Polier- und ä.Steinen, Schleifwerkzeug. ....	+ 2,4	+ 189	+ 3,6	+ 2 199
26.82	Herstellung von MinerAerzeugnissen ang. ....	+ 0,5	+ 66	+ 2,7	+ 4 998
27	Metallerzeugung und -bearbeitung .....	+ 0,7	+ 1 821	+ 4,5	+ 156 744
27.21	Herstellung von Rohren und Rohrstücken a. Gußeisen .....	+ 8,8	+ 217	+ 11,2	+ 2 115
27.31	Herstellung von Blankstahl .....	+ 2,9	+ 112	+ 1,7	+ 863
27.35	Erste Bearb. von Eisen und Stahl ang, Herstellung von Ferroleg. ....	+ 10,4	+ 257	+ 12,9	+ 3 496
27.4	Erzeugung und erste Bearb. von NE-Metallen .....	+ 1,5	+ 954	+ 12,9	+ 145 598
27.41	Erzeugung und erste Bearb. von Edelmetallen .....	+ 34,9	+ 1 290	+ 228,9	+ 144 331
27.43	Erzeugung und erste Bearb. von Blei, Zink und Zinn .....	- 2,3	- 102	- 1,4	- 1 142
27.45	Erzeugung und erste Bearb. von sonst. NE-Metallen .....	- 7,0	- 323	- 2,5	- 1 291
27.54	Buntmetallgießerei .....	- 5,0	- 332	- 5,7	- 1 776
28.2	Kessel- und Behälterbau (oh. Herstellung von Dampfkesseln) .....	+ 3,3	+ 803	+ 2,3	+ 7 670
28.21	Herstellung von Tanks und Sammelbehältern .....	+ 2,9	+ 321	+ 0,5	+ 762
28.22	Herstellung von Zentralheizungsheizkörpern und -kesseln .....	+ 3,6	+ 482	+ 3,8	+ 6 908
28.5	OberflächenVeredlg., Wärmebehandlg., Mechanik ang. ....	- 1,3	- 1 082	- 2,2	- 11 934
28.52	Mechanik ang. ....	- 2,0	- 884	- 3,8	- 10 789
28.63	Herstellung von Schlössern und Beschlägen .....	+ 4,2	+ 2 047	+ 4,9	+ 19 859
29.1	Herstellung von Maschinen f.d. Erzeugung und Nutzung von mech. Energie .....	- 2,1	- 4 973	- 1,7	- 50 136
29.11	Herstellung von Verbrenn.mot. und Turb. (oh. Straßenfahrz. und ä.) .....	- 9,9	- 3 481	- 2,6	- 24 685
29.12	Herstellung von Pumpen und Kompressoren .....	- 2,6	- 1 599	- 3,6	- 25 208
29.13	Herstellung von Armaturen .....	+ 2,2	+ 1 295	+ 1,1	+ 6 304
29.55	Herstellung von Maschinen f. d. Papiergewerbe .....	- 2,5	- 359	- 2,9	- 6 926
29.60	Herstellung von Waffen und Munition .....	+ 19,8	+ 1 754	+ 20,3	+ 37 284
29.71	Herstellung von elektrischen Haushaltsgeräten .....	+ 2,4	+ 1 294	+ 0,3	+ 2 707
30.01	Herstellung von Büromaschinen .....	+ 2,1	+ 197	+ 1,3	+ 2 374
30.02	Herstellung von Dv-Gerät. und -einr. ....	- 2,5	- 629	- 1,9	- 20 320
31.61	Herstellung von elektr. Ausrüstg. f. Motoren und Fahrzeuge ang .....	- 3,9	- 1 891	- 3,4	- 20 072
31.62	Herstellung von sonst. elektr. Ausrüstg. ang .....	+ 1,5	+ 613	+ 5,1	+ 25 700
33.30	Herstellung von industriellen Prozeß-Steuerungsanlg. ....	+ 3,7	+ 359	+ 2,7	+ 3 785
33.50	Herstellung von Uhren .....	+ 6,4	+ 289	+ 4,3	+ 2 144
34.20	Herstellung von Karosserien, Aufbauten und Anhängern .....	- 2,7	- 1 012	- 2,4	- 11 736
35.11	Schiffbau (oh. Boots- und Yachtbau) .....	- 1,5	- 365	- 10,0	- 33 717
35.12	Boots- und Yachtbau .....	+ 14,1	+ 387	+ 170,3	+ 33 863
36.11	Herstellung von Sitzmöbeln .....	+ 5,0	+ 2 213	+ 3,1	+ 16 680
36.12	Herstellung von Büro- und Ladenmöbeln .....	+ 7,6	+ 1 761	+ 7,6	+ 18 312
36.14	Herstellung von sonst. Möbeln .....	- 4,2	- 2 525	- 6,7	- 36 111
36.15	Herstellung von Matratzen .....	+ 15,4	+ 789	+ 12,8	+ 7 940
36.6	Herstellung von sonst. Erzeugnissen .....	+ 0,4	+ 102	+ 2,4	+ 7 359
36.61	Herstellung von Phantasieschmuck .....	- 2,7	- 21	- 1,2	- 56
36.63	Herstellung von Erzeugnissen ang. ....	+ 0,7	+ 148	+ 2,8	+ 7 551
37.10	Recycling von Schrott .....	- 3,0	- 116	- 1,2	- 1 238
37.20	Recycling von nichtmetall. Altmat. und Reststoffen .....	+ 4,0	+ 205	+ 4,0	+ 1 879



# Zusammenfassende Übersicht des Verarbeitenden Gewerbes sowie des Bergbaus und der Gewinnung von Steinen und Erden

Im Dezember 2002

Gebietsstand	Betriebe					
	Betriebe	Beschäftigte	Geleistete Arbeiterstunden	Bruttolohn- u. -gehaltsumme	Umsatz	
					Ausland	insgesamt
	Anzahl	1 000	1 000 Std.	Mill. EUR		

Grundzahlen

Deutschland	47 784	6 128	430 312	18 701	41 116	107 353
Früheres Bundesgebiet	39 798	5 506	378 104	17 326	39 032	98 926
Neue Länder u. Berlin-Ost	7 986	622	52 208	1 375	2 084	8 427

Veränderung gegenüber Vorjahresmonat in %

Deutschland	-2,3	-3,3	-2,4	-0,2	9,4	4,8
Früheres Bundesgebiet	-2,7	-3,6	-2,9	-0,6	8,9	4,5
Neue Länder u. Berlin-Ost	-0,4	-0,9	0,9	4,9	19,9	8,8

Gebietsstand	Fachliche Betriebsteile			
	Fachliche Betriebsteile	Beschäftigte	Umsatz	
			Ausland	insgesamt
	Anzahl	1 000	Mill. EUR	

Grundzahlen

Deutschland	62 717	5 983	36 059	91 782
Früheres Bundesgebiet	53 210	5 372	34 042	83 731
Neue Länder u. Berlin-Ost	9 507	611	2 017	8 051

Veränderung gegenüber Vorjahresmonat in %

Deutschland	-2,5	-3,2	9,5	4,8
Früheres Bundesgebiet	-2,8	-3,5	8,8	4,3
Neue Länder u. Berlin-Ost	-0,7	-0,8	22,9	9,8

1 Betriebe  
1.1 Betriebe und Beschäftigte 2002  
Deutschland

Land ----- Hauptgruppen	Betriebe		Beschäftigte			
	Insgesamt	Veränderung zum Vorjahr	Arbeiter 1)	Ange- stellte 1)2)	Insgesamt 1)	Veränderung zum Vorjahr
	Anzahl	%	Anzahl		%	
Baden-Württemberg .....	8 682	-1,3	741 948	502 120	1 244 069	-2,3
Bayern .....	7 915	-1,2	709 564	477 040	1 186 604	-2,7
Berlin .....	898	0,0	58 417	50 759	109 175	-2,4
Brandenburg .....	1 152	-1,5	61 697	26 740	88 437	-1,2
Bremen .....	335	-3,4	38 585	24 693	63 278	-2,8
Hamburg .....	539	-5,4	42 601	56 114	98 715	-1,7
Hessen .....	3 193	-2,9	259 467	184 691	444 158	-3,1
Mecklenburg-Vorpommern .....	680	2,7	33 650	14 518	48 168	-0,8
Niedersachsen .....	4 050	-2,5	364 607	177 993	542 600	-2,8
Nordrhein-Westfalen .....	10 501	-4,0	876 958	504 644	1 381 602	-4,9
Rheinland-Pfalz .....	2 384	-0,3	186 722	109 866	296 588	-1,6
Saarland .....	516	-1,9	76 713	26 299	103 012	-1,6
Sachsen .....	2 812	-0,1	156 491	67 287	223 778	-0,4
Sachsen-Anhalt .....	1 331	0,3	76 868	29 823	106 691	-0,1
Schleswig-Holstein .....	1 450	-2,0	81 352	53 338	134 690	-3,3
Thüringen .....	1 786	1,9	99 066	38 478	137 544	-0,3
Deutschland .....	48 223	-1,8	3 864 707	2 344 401	6 209 108	-2,9
Früheres Bundesgebiet .....	40 212	-2,3	3 426 788	2 158 051	5 584 839	-3,1
Neue Länder und Berlin-Ost .....	8 011	0,5	437 919	186 350	624 269	-0,4
Vorleistungsgüterproduzenten						
Deutschland .....	23 325	-2,1	1 849 030	932 995	2 782 025	-2,4
Früheres Bundesgebiet .....	19 503	-2,5	1 641 818	857 259	2 499 077	-2,7
Neue Länder und Berlin-Ost .....	3 822	0,2	207 213	75 735	282 948	0,6
Investitionsgüterproduzenten						
Deutschland .....	14 018	0,1	1 297 212	858 794	2 156 005	-2,2
Früheres Bundesgebiet .....	11 604	-0,4	1 165 900	800 720	1 966 620	-2,3
Neue Länder und Berlin-Ost .....	2 414	2,3	131 312	58 073	189 385	-0,8
Gebrauchsgüterproduzenten						
Deutschland .....	1 841	-4,2	180 744	91 550	272 294	-5,1
Früheres Bundesgebiet .....	1 546	-4,2	162 536	84 803	247 339	-5,1
Neue Länder und Berlin-Ost .....	295	-3,7	18 208	6 747	24 955	-4,8
Verbrauchsgüterproduzenten						
Deutschland .....	9 039	-3,5	537 721	461 063	998 785	-5,0
Früheres Bundesgebiet .....	7 560	-4,0	456 535	415 268	871 803	-5,6
Neue Länder und Berlin-Ost .....	1 480	-0,6	81 186	45 795	126 981	-1,0

1) Durchschnitt errechnet aus Monatsangaben.  
2) Einschl. tätiger Inhaber und Mitinhaber sowie  
unbezahlt mithelfender Familienangehöriger.



1 Betriebe  
1.1 Betriebe und Beschäftigte 2002  
Deutschland

Nr.der Klas- sifika- tion 1)	Wirtschaftsgliederung	Betriebe		Beschäftigte			
		Insgesamt	Veränderung zum Vorjahr	Arbeiter 2)	Ange- stellte 2)3)	Insgesamt 2)	Veränderung zum Vorjahr
		Anzahl	%	Anzahl			%
C	Bergbau u.Gew.v.Steinen u.Erden .....	1 409	-2,9	70 740	29 314	100 054	-7,4
CA	Kohlenbergbau,Torfgew., Gew.v.Erdöl u.Erdgas usw	148	-7,3	51 806	21 698	73 504	-8,7
10	Kohlenbergbau,Torf- gewinnung .....	103	-11,0	50 109	18 325	68 434	-9,2
10.10	Steinkohlenbergbau u. -brikettherstellung ....	43	-8,5	37 675	13 493	51 168	-8,1
10.20	Braunkohlenbergbau u. -brikettherstellung ....	18	-17,8	11 169	4 383	15 552	-12,8
10.30	Torfgewinnung u. -veredlung .....	42	-10,3	1 265	449	1 714	-5,6
11	Gew.v.Erdöl u.Erdgas Erbrg.verb.Dienstleistg.	45	2,5	1 696	3 373	5 069	-2,1
11.10	Gew.v.Erdöl u.Erdgas .....	.	.	.	.	.	.
11.20	Erbrg.v.Dienstleistg.bei d.Gew.v.Erdöl u.Erdgas .	.	.	.	.	.	.
12.00	Bergbau a.Uran-u. Thoriumerze .....	-	X	-	-	-	X
CB	Erzbergbau,Gew.v.Steinen u.Erden,sonst.Bergbau ..	1 262	-2,4	18 934	7 617	26 550	-3,5
13	Erzbergbau .....	-	X	-	-	-	X
13.10	Eisenerzbergbau .....	-	X	-	-	-	X
13.20	NE-Metallergbergbau (oh.Uran-u.Thoriumerze)	-	X	-	-	-	X
14	Gew.v.Steinen u.Erden, sonst.Bergbau .....	1 262	-2,4	18 934	7 617	26 550	-3,5
14.1	Gew.v.Natursteinen .....	66	-7,9	1 241	444	1 685	0,6
14.11	Gew.v.Naturwerksteinen u.Natursteinen ang .....	.	.	.	.	.	.
14.12	Gew.v.Kalk,Dolom.,Gips- u.Anhydritstein,Kreide .	44	-6,2	953	313	1 266	0,4
14.13	Gew.v.Schiefer .....	.	.	.	.	.	.
14.2	Gew.v.Kies,Sand,Ton u.Kaolin .....	1 164	-1,8	15 831	6 199	22 030	-3,4
14.21	Gew.v.Kies u.Sand .....	1 100	-1,9	14 247	5 564	19 811	-3,3
14.22	Gew.v.Ton u.Kaolin .....	64	-0,7	1 584	635	2 219	-4,0
14.30	Bergbau a.chemische u.Düngemittelminerale ..	11	-18,2	249	127	376	-21,2
14.40	Gew.v.Salz .....	10	-	1 415	693	2 108	-2,6
14.50	Gew.v.Steinen u.Erden ang,sonst.Bergbau .....	11	-8,3	198	154	352	-11,7
D	Verarbeitendes Gewerbe ...	46 814	-1,8	3 793 967	2 315 087	6 109 054	-2,8
DA	Ernährungsgewerbe u. Tabakverarbeitung .....	5 889	-2,9	344 657	197 521	542 178	-3,2
15	Ernährungsgewerbe .....	5 857	-3,0	338 349	191 569	529 918	-3,3
15.1	Schlachten u.Fleisch- verarbeitung .....	1 252	-4,9	73 878	30 409	104 287	-1,8
15.11	Schlachten(oh.Schlachten v.Geflügel) .....	217	-2,9	11 947	4 103	16 050	-0,1
15.12	Schlachten v.Geflügel ....	49	3,0	7 170	1 023	8 193	-1,3
15.13	Fleischverarbeitung .....	987	-5,7	54 761	25 283	80 044	-2,2

1) Klassifikation der Wirtschaftszweige, Ausgabe 1993 (WZ 93).

2) Durchschnitt errechnet aus Monatsangaben.

3) Einschl. tätiger Inhaber und Mitinhaber sowie  
unbezahlt mithelfender Familienangehöriger.

1 Betriebe  
-----  
1.1 Betriebe und Beschäftigte 2002  
Deutschland

Nr. der Klas- sifika- tion 1)	Wirtschaftsgliederung	Betriebe		Beschäftigte			
		Insgesamt	Veränderung zum Vorjahr	Arbeiter 2)	Ange- stellte 2)3)	Insgesamt 2)	Veränderung zum Vorjahr
		Anzahl	%	Anzahl			%
15.20	Fischverarbeitung .....	96	-5,3	7 834	2 305	10 139	-8,3
15.3	Obst- u. Gemüsever- arbeitung .....	313	-2,4	20 366	7 492	27 857	-1,3
15.31	Verarb. v. Kartoffeln .....	48	-4,9	4 705	1 284	5 989	-2,8
15.32	H. v. Frucht- u. Gemüse- säften .....	119	-2,5	5 032	2 300	7 332	0,0
15.33	Verarb. v. Obst u. Gemüse ang .....	146	-1,5	10 629	3 907	14 536	-1,4
15.4	H. v. pflanzlichen u. tierischen Ölen u. Fetten	33	-	2 632	2 347	4 979	1,7
15.41	H. v. rohen Ölen u. Fetten ..	11	-	797	436	1 233	14,3
15.42	H. v. raffinierten Ölen u. Fetten .....	10	11,1	571	420	991	2,2
15.43	H. v. Margarine u. ä. Nahrungsfetten .....	12	-7,7	1 265	1 491	2 756	-3,3
15.5	Milchverarbeitung .....	259	-4,8	25 968	12 007	37 975	-2,2
15.51	Milchverarbeitung (oh. H. v. Speiseeis) .....	246	-5,1	23 163	10 798	33 960	-1,9
15.52	H. v. Speiseeis .....	13	2,7	2 806	1 209	4 015	-4,2
15.6	Mahl- u. Schäl- u. H. v. Stärke u. Stärkeerzeugn.	106	-0,9	7 368	3 739	11 107	4,1
15.61	Mahl- u. Schäl- u. H. v. Stärke u. Stärkeerzeugn.	88	0,4	5 885	2 767	8 651	5,9
15.62	H. v. Stärke u. Stärke- erzeugnissen .....	18	-6,8	1 483	972	2 456	-1,9
15.7	H. v. Futtermitteln .....	209	0,8	6 053	5 568	11 621	-4,3
15.71	H. v. Futtermitteln f. Nutztiere .....	169	-1,1	4 066	3 100	7 165	-3,4
15.72	H. v. Futtermitteln f. sonst. Tiere .....	40	9,2	1 988	2 468	4 456	-5,6
15.8	Sonst. Ernährungsgewerbe (oh. Getränkeherstellung)	2 853	-2,2	153 308	100 259	253 568	-4,7
15.81	H. v. Backwaren (oh. Dauer- backwaren) .....	2 279	-2,6	85 047	67 417	152 464	-7,3
15.82	H. v. Dauerbackwaren .....	103	0,8	16 315	3 428	19 743	-1,0
15.83	Zuckerindustrie .....	36	-4,8	4 188	2 256	6 444	-2,0
15.84	H. v. Süßwaren (oh. Dauer- backwaren) .....	154	-0,3	24 415	7 921	32 336	1,2
15.85	H. v. Teigwaren .....	33	5,1	1 782	611	2 393	0,0
15.86	Verarb. v. Kaffee u. Tee, H. v. Kaffee-Ersatz .....	46	2,8	4 234	2 191	6 425	0,6
15.87	H. v. Würzen u. Soßen .....	73	-7,0	7 463	7 388	14 851	-1,9
15.88	H. v. homogenisierten u. diätetischen Nahrungsm.	18	12,5	2 383	1 413	3 796	0,6
15.89	H. v. sonst. Nahrungsmit- teln (oh. Getränke) .....	111	0,5	7 482	7 635	15 117	-1,3
15.9	Getränkeherstellung .....	736	-3,2	40 941	27 444	68 385	-2,1
15.91	H. v. Spirituosen .....	86	-	2 043	2 007	4 050	0,8
15.92	Alkoholbrennerei .....	7	19,4	228	174	402	105,5
15.93	H. v. Wein a. frischen Trauben .....	31	-8,1	1 129	1 073	2 202	-7,4
15.94	H. v. Apfelwein u. sonst. Fruchtweinen .....	.	.	.	.	.	.

1) Klassifikation der Wirtschaftszweige, Ausgabe 1993 (WZ 93).  
2) Durchschnitt errechnet aus Monatsangaben.  
3) Einschl. tätiger Inhaber und Mitinhaber sowie  
unbezahlt mithelfender Familienangehöriger.

1 Betriebe  
1.1 Betriebe und Beschäftigte 2002  
Deutschland

Nr.der Klas- sifika- tion 1)	Wirtschaftsgliederung	Betriebe		Beschäftigte			
		Insgesamt	Veränderung zum Vorjahr	Arbeiter 2)	Ange- stellte 2)3)	Insgesamt 2)	Veränderung zum Vorjahr
		Anzahl	%	Anzahl			%
15.95	H.v.Wermutwein u.sonst. aromatisierten Weinen ..	.	.	.	.	.	.
15.96	H.v.Bier .....	341	-4,4	19 973	15 457	35 430	-3,3
15.97	H.v.Malz .....	41	1,9	570	359	929	-2,2
15.98	Mineralbrunnen,H.v. Erfrischungsgetränken ..	223	-3,0	16 614	8 205	24 818	-1,1
16.00	Tabakverarbeitung .....	32	3,5	6 308	5 952	12 260	0,0
DB	Textil-u.Bekleidungs- gewerbe .....	1 704	-5,3	106 896	57 383	164 278	-8,5
17	Textilgewerbe .....	1 144	-3,6	76 740	33 584	110 324	-7,0
17.1	Spinnstoffaufbereitung u.Spinnerei .....	88	-3,2	9 465	3 274	12 739	-10,1
17.11	Baumwollaufbereitung u. -spinnerei .....	50	-1,0	6 022	1 677	7 699	-10,1
17.12	Wollaufbereitung u. Streichgarnspinnerei ...	3	.	187	38	225	.
17.13	Wollaufbereitung u. Kammgarnspinnerei .....	11	-13,9	1 414	467	1 880	-20,0
17.14	Flachsaufbereitung u. -spinnerei .....	3	.	141	49	189	.
17.15	Zwirnen u.Texturieren v. Filamentgarnen usw .....	7	-	363	155	519	-5,3
17.16	Nähgarnfertigung .....	10	-9,1	1 035	842	1 877	-1,7
17.17	Sonst.Spinnstoffaufbe- reitung u.Spinnerei ....	4	.	304	46	350	.
17.2	Weberei .....	169	-2,4	14 842	6 923	21 765	-7,9
17.21	Baumwollweberei .....	100	-0,8	8 628	3 815	12 443	-10,3
17.22	Streichgarnweberei .....	4	-	140	41	181	-3,2
17.23	Kammgarnweberei .....	19	-1,7	2 131	866	2 996	-10,7
17.24	Seiden-u.Filamentgarn- weberei .....	36	-	3 377	1 926	5 303	5,6
17.25	Sonst.Weberei .....	10	-23,1	566	276	842	-28,9
17.30	Textilveredlung .....	147	-3,0	9 135	3 874	13 009	-7,8
17.40	H.v.konfektion.Textil- waren (oh.Bekleidung) ..	262	-4,0	11 981	4 800	16 781	-3,8
17.5	Sonst.Textilgewerbe (oh.H.v.Maschenware) ...	313	-2,6	21 270	9 958	31 228	-6,0
17.51	H.v.Teppichen .....	55	-2,1	4 641	2 325	6 966	-17,3
17.52	H.v.Seilerwaren .....	18	1,4	690	211	901	4,0
17.53	H.v.Vliesstoff,Erzeugn. daraus (oh.Bekleidung) .	54	14,5	4 783	1 970	6 753	5,8
17.54	Textilgewerbe ang .....	186	-7,2	11 156	5 453	16 609	-5,4
17.60	H.v.gewirktem u. gestricktem Stoff .....	47	-4,1	2 896	1 381	4 277	-9,6
17.7	H.v.gewirkten u.ge- strickten Fertigerzeugn.	120	-7,2	7 151	3 374	10 525	-7,6
17.71	H.v.Strumpfwaren .....	34	-4,9	3 639	1 963	5 602	-3,5
17.72	H.v.Pullovern,Strick- jacken u.ä. ....	86	-8,2	3 512	1 411	4 923	-11,9

- 1) Klassifikation der Wirtschaftszweige, Ausgabe 1993 (WZ 93).  
2) Durchschnitt errechnet aus Monatsangaben.  
3) Einschl. tätiger Inhaber und Mitinhaber sowie  
unbezahlt mithelfender Familienangehöriger.

1 Betriebe  
1.1 Betriebe und Beschäftigte 2002  
Deutschland

Nr.der Klas- sifika- tion 1)	Wirtschaftsgliederung	Betriebe		Beschäftigte			
		Insgesamt	Veränderung zum Vorjahr	Arbeiter 2)	Ange- stellte 2)3)	Insgesamt 2)	Veränderung zum Vorjahr
		Anzahl	%	Anzahl			%
18	Bekleidungsgewerbe .....	560	-8,7	30 156	23 799	53 954	-11,3
18.10	H.v.Lederbekleidung .....	11	-	300	146	446	-4,7
18.2	H.v.Bekleidung (oh. Lederbekleidung) .....	543	-8,9	29 676	23 549	53 224	-11,4
18.21	H.v.Arbeits-u.Berufs- bekleidung .....	41	-3,1	1 490	923	2 413	-3,4
18.22	H.v.Oberbekleidg.(oh.Ar- beits-u.Berufsbekleidg.)	293	-7,9	16 924	16 327	33 251	-11,5
18.23	H.v.Wäsche .....	139	-5,4	8 489	4 847	13 336	-11,5
18.24	H.v.sonst.Bekleidg.u. Bekleidungszubehör .....	69	-21,4	2 773	1 452	4 225	-14,4
18.30	Zurichtung u.Färben v. Fellen,H.v.Pelzwaren ...	6	-	180	104	284	-2,1
DC	Ledergewerbe .....	243	-5,8	15 337	8 164	23 501	-5,6
19	Ledergewerbe .....	243	-5,8	15 337	8 164	23 501	-5,6
19.10	Ledererzeugung .....	25	-3,9	2 424	678	3 102	-1,7
19.20	Lederverarb.(oh.H.v.Le- derbekleidung u.Schuhen)	93	-5,4	3 153	1 581	4 735	-10,2
19.30	H.v.Schuhen .....	125	-6,5	9 760	5 905	15 664	-4,8
DD	Holzwerte (oh.H.v. Möbeln) .....	1 682	-8,3	71 973	24 446	96 419	-9,2
20	Holzwerte (oh.H.v. Möbeln) .....	1 682	-8,3	71 973	24 446	96 419	-9,2
20.10	Säge-,Hobel-u.Holz- imprägnierwerke .....	661	-9,0	15 784	4 511	20 294	-7,8
20.20	Furnier-,Sperrh.-,Holz- faserpl.-u.-spanpl.Werke	117	-11,3	13 619	4 566	18 186	-7,8
20.30	H.v.Konstr.-,Fertigb.t., Ausbauelement.u.ä.a.Holz	636	-9,1	30 983	12 135	43 118	-11,3
20.40	H.v.Verpackungsmitteln u.Lagerbehältern a.Holz	122	2,3	4 030	949	4 979	-0,4
20.5	H.v.Holzwaren ang,Kork-, Flecht-u.Korbwaren .....	146	-6,7	7 557	2 285	9 841	-9,7
20.51	H.v.Holzwaren ang, Veredlg.v.Holzwaren ....	142	-6,2	7 489	2 204	9 693	-9,3
20.52	H.v.Kork-,Flecht-u. Korbwaren .....	4	-20,0	68	81	149	-30,3
DE	Papier-,Verlags-u. Druckgewerbe .....	3 853	-2,5	212 997	189 572	402 569	-2,7
21	Papiergewerbe .....	1 007	-2,1	100 444	41 813	142 257	-1,5
21.1	H.v.Holzstoff,Zellstoff, Papier,Karton u.Pappe ..	205	-0,2	33 283	12 866	46 149	-1,3
21.11	H.v.Holzstoff u. Zellstoff .....	8	-4,3	1 048	372	1 420	-3,2
21.12	H.v.Papier,Karton u. Pappe .....	197	0,0	32 234	12 494	44 729	-1,2
21.2	Papier-,Karton-u.Pappe- verarbeitung .....	802	-2,6	67 162	28 946	96 108	-1,7
21.21	H.v.Wellpapier u.-pappe, Verpackungsmitteln .....	487	-1,6	37 917	13 940	51 857	-1,1
21.22	H.v.Haushalts-u.Hygiene- art.a.Zellstoff u.Papier	53	-8,1	11 566	5 104	16 669	-3,1
21.23	H.v.Schreibwaren,Büro- bedarf a.Papier u.Pappe	97	-6,6	6 793	4 297	11 090	-2,8

1) Klassifikation der Wirtschaftszweige, Ausgabe 1993 (WZ 93).  
2) Durchschnitt errechnet aus Monatsangaben.  
3) Einschl. tätiger Inhaber und Mitinhaber sowie  
unbezahlt mithelfender Familienangehöriger.

1 Betriebe  
-----  
1.1 Betriebe und Beschäftigte 2002  
Deutschland

Nr. der Klas- sifika- tion 1)	Wirtschaftsgliederung	Betriebe		Beschäftigte			
		Insgesamt	Veränderung zum Vorjahr	Arbeiter 2)	Ange- stellte 2)3)	Insgesamt 2)	Veränderung zum Vorjahr
		Anzahl	%	Anzahl		%	
21.24	H.v.Tapeten .....	12	-5,1	1 825	777	2 601	-4,0
21.25	H.v.sonst.Waren aus Papier, Karton u. Pappe ..	153	-1,0	9 061	4 830	13 891	-0,7
22	Verlags-, Druckgewerbe, Vervielfältigung .....	2 847	-2,6	112 553	147 760	260 312	-3,3
22.1	Verlagsgewerbe .....	965	-1,8	20 067	104 274	124 341	-1,6
22.11	Buchverlag u. Musikverlag .	240	-4,3	1 857	21 113	22 969	-7,2
22.12	Zeitungsverlag .....	386	-0,4	15 877	55 078	70 955	1,0
22.13	Zeitschriftenverlag .....	307	-1,6	1 271	26 698	27 969	-2,4
22.14	Verlag v. bespielten Tonträgern .....	4	-39,5	-	458	458	-37,4
22.15	Sonst. Verlagsgewerbe .....	28	10,2	1 062	928	1 990	3,8
22.2	Druckgewerbe .....	1 850	-3,1	88 317	40 549	128 866	-5,3
22.21	Zeitungsdruckerei .....	58	-0,7	7 066	2 060	9 126	-4,3
22.22	Druckerei (oh. Zeitungs- druckerei) .....	1 380	-3,0	69 403	30 053	99 456	-4,8
22.23	Druckweiterverarbeitung ..	155	-0,9	8 015	1 987	10 003	-10,5
22.24	Satzherstellung u. Reproduktion .....	183	-8,5	2 943	4 748	7 690	-10,1
22.25	Sonst. Druckgewerbe .....	74	1,9	890	1 702	2 591	7,8
22.3	Vervielf.v. bsp. Ton-, Bild-u. Datenträgern ....	32	2,7	4 169	2 936	7 105	3,1
22.31	Vervielfältigung v. bespielten Tonträgern ..	18	4,3	2 743	1 810	4 552	5,0
22.32	Vervielfältigung v. bespielten Bildträgern .	7	1,3	505	261	766	20,6
22.33	Vervielfältigung v. bespielten Datenträgern	7	-	920	866	1 786	-7,0
DF	Kokerei, Mineralölverar- beitung, H.v. Brutstoffen	74	-1,1	9 275	12 813	22 087	1,8
23	Kokerei, Mineralölverar- beitung, H.v. Brutstoffen	74	-1,1	9 275	12 813	22 087	1,8
23.10	Kokerei .....	5	-8,2	590	135	725	-8,3
23.20	Mineralölverarbeitung ....	66	-0,6	8 424	12 118	20 542	2,3
23.30	H.u. Verarb. v. Spalt-u. Brutstoffen .....	3	-	260	560	820	-1,0
D6	Chemische Industrie .....	1 771	-0,6	207 947	253 145	461 092	-1,3
24	Chemische Industrie .....	1 771	-0,6	207 947	253 145	461 092	-1,3
24.1	H.v. chemischen Grund- stoffen .....	527	2,3	94 729	100 388	195 117	11,8
24.11	H.v. Industriegasen .....	63	-6,5	1 208	2 825	4 033	-0,6
24.12	H.v. Farbstoffen u. Pigmenten .....	44	7,1	5 282	4 510	9 792	4,1
24.13	H.v. sonst. anorganischen Grundstoffen u. Chemik. .	83	-3,3	9 421	6 892	16 313	-8,2
24.14	H.v. sonst. organischen Grundstoffen u. Chemik. .	126	6,3	25 638	35 030	60 668	64,4
24.15	H.v. Düngemitteln u. Stickstoffverbindungen .	29	15,5	7 015	2 932	9 947	-0,9
24.16	H.v. Kunststoff in Pri- märformen .....	177	2,7	45 710	47 837	93 547	-2,1

1) Klassifikation der Wirtschaftszweige, Ausgabe 1993 (WZ 93).

2) Durchschnitt errechnet aus Monatsangaben.

3) Einschl. tätiger Inhaber und Mitinhaber sowie  
unbezahlt mithelfender Familienangehöriger.

1 Betriebe  
-----  
1.1 Betriebe und Beschäftigte 2002  
Deutschland

Nr. der Klas- sifika- tion 1)	Wirtschaftsgliederung	Betriebe		Beschäftigte			
		Insgesamt	Veränderung zum Vorjahr	Arbeiter 2)	Ange- stellte 2)3)	Insgesamt 2)	Veränderung zum Vorjahr
		Anzahl	%	Anzahl			%
24.17	H.v. synthetischem Kaut- schuk in Primärformen ..	6	-	457	362	819	-1,2
24.20	H.v. Schädlingsbekämp- fungs-u. Pflanzenschutz.	21	-2,7	1 545	2 643	4 189	7,7
24.30	H.v. Anstrichmitteln, Druckfarben u. Kitten ...	291	-3,0	18 658	22 663	41 320	-3,2
24.4	H.v. pharmazeut. Erzeugn. ..	315	-1,3	36 906	72 803	109 709	-15,0
24.41	H.v. pharmazeut. Grundstoffen .....	28	8,4	1 914	1 747	3 661	6,9
24.42	H.v. pharmazeut. Spezial- itäten u. sonst. Erzeugn. .	287	-2,2	34 992	71 056	106 049	-15,6
24.5	H.v. Seifen, Wasch-, Reini- gungs-u. Körperpflegem. .	234	-2,0	20 448	24 451	44 899	5,3
24.51	H.v. Seifen, Wasch-, Reini- gungs-u. Poliermitteln ..	123	-1,9	8 932	11 367	20 300	13,4
24.52	H.v. Duft-u. Körper- pflegemitteln .....	111	-2,2	11 516	13 083	24 599	-0,6
24.6	H.v. sonst. chemischen Erzeugnissen .....	336	-1,5	24 316	26 161	50 477	-13,0
24.61	H.v. pyrotechnischen Erzeugnissen .....	21	-10,5	2 306	1 191	3 497	-3,4
24.62	H.v. Klebstoffen u. Gelatine .....	49	-6,2	2 548	2 454	5 003	-58,7
24.63	H.v. ätherischen Ölen .....	20	5,3	1 137	2 316	3 453	7,4
24.64	H.v. fotochemischen Erzeugnissen .....	19	-2,2	2 443	2 598	5 041	-7,7
24.65	H.v. unbespielten Ton-, Bild-u. Datenträgern .....	9	-	1 314	953	2 267	-8,4
24.66	H.v. chemischen Erzeug- nissen ang .....	218	0,1	14 568	16 648	31 217	0,2
24.70	H.v. Chemiefasern .....	46	4,9	11 345	4 036	15 381	-4,4
DH	H.v. Gummi-u. Kunststoff- waren .....	3 093	-2,2	252 380	98 276	350 656	-3,5
25	H.v. Gummi-u. Kunststoff- waren .....	3 093	-2,2	252 380	98 276	350 656	-3,5
25.1	H.v. Gummiwaren .....	348	0,7	53 035	19 806	72 841	-3,5
25.11	H.v. Bereifungen .....	19	3,7	16 088	5 672	21 770	0,9
25.12	Runderneuerung v. Bereifungen .....	18	-7,7	600	190	790	-26,7
25.13	H.v. sonst. Gummiwaren .....	311	1,0	36 337	13 944	50 281	-4,9
25.2	H.v. Kunststoffwaren .....	2 745	-2,5	199 345	78 470	277 815	-3,5
25.21	H.v. Platten, Folien usw a. Kunststoff .....	547	-1,8	50 541	20 983	71 525	-4,2
25.22	H.v. Verpackungsmitteln a. Kunststoff .....	367	-2,7	27 528	8 424	35 952	-2,0
25.23	H.v. Baubedarfsartikeln a. Kunststoff .....	541	-7,0	25 380	13 448	38 829	-7,0
25.24	H.v. sonst. Kunststoff- waren .....	1 290	-0,7	95 896	35 614	131 510	-2,4
OI	Glasgewerbe, Keramik, Verarb. v. Steinen u. Erden	3 560	-4,2	151 959	69 029	220 987	-7,0
26	Glasgewerbe, Keramik, Verarb. v. Steinen u. Erden	3 560	-4,2	151 959	69 029	220 987	-7,0
26.1	H.u. Verarb. v. Glas .....	438	0,4	46 384	17 555	63 938	-2,9

- 1) Klassifikation der Wirtschaftszweige, Ausgabe 1993 (WZ 93).  
2) Durchschnitt errechnet aus Monatsangaben.  
3) Einschl. tätiger Inhaber und Mitinhaber sowie  
unbezahlt mithelfender Familienangehöriger.

1 Betriebe  
1.1 Betriebe und Beschäftigte 2002  
Deutschland

Nr.der Klas- sifika- tion 1)	Wirtschaftsgliederung	Betriebe		Beschäftigte			
		Insgesamt	Veränderung zum Vorjahr	Arbeiter 2)	Ange- stellte 2)3)	Insgesamt 2)	Veränderung zum Vorjahr
		Anzahl	%	Anzahl			%
26.11	H.v.Flachglas .....	17	-3,2	2 293	967	3 260	-2,4
26.12	Veredlg.u.Verarb.v. Flachglas .....	226	1,0	16 443	6 439	22 882	-1,9
26.13	H.v.Hohlglas .....	82	-2,4	14 226	4 194	18 420	-4,6
26.14	H.v.Glasfaser .....	31	0,3	3 197	1 120	4 316	-1,5
26.15	H.,Veredlg.u.Verarb.v. sonst.Glas,techn.Glasw.	82	2,7	10 224	4 836	15 059	-2,6
26.2	Keramik (oh.Ziegelei u. Baukeramik) .....	224	-2,5	23 603	9 710	33 313	-4,6
26.21	H.v.keramischen Haus- haltsw.u.Ziergegenst. ..	77	-3,2	9 334	3 033	12 368	-7,4
26.22	H.v.Sanitärkeramik .....	9	-7,5	2 649	1 617	4 266	2,3
26.23	H.v.Isolatoren u. Isolierteilen a.Keramik	15	-4,7	2 898	1 057	3 954	-6,7
26.24	H.v.keramischen Erzeugn. f.sonst.techn.Zwecke ...	25	10,9	1 740	976	2 716	0,7
26.25	H.v.keramischen Erzeugnissen ang .....	30	-7,5	1 905	688	2 593	-6,4
26.26	H.v.feuerfesten keramischen Werkstoffen	68	-2,5	5 077	2 340	7 417	-3,5
26.30	H.v.keramischen Wand-u. Bodenfliesen u.-platten	24	-19,3	2 993	1 110	4 103	-12,4
26.40	Ziegelei,H.v.sonst. Baukeramik .....	169	-10,7	7 981	3 019	11 000	-10,3
26.5	H.v.Zement,Kalk u. gebranntem Gips .....	97	-3,9	8 422	4 640	13 062	-9,8
26.51	H.v.Zement .....	58	-	6 172	3 550	9 723	-9,5
26.52	H.v.Kalk .....	20	-9,5	1 438	696	2 133	-11,7
26.53	H.v.gebranntem Gips .....	20	-8,6	812	394	1 206	-8,3
26.6	H.v.Erzeugnissen a. Beton,Zement u.Gips ....	2 168	-4,7	45 064	23 803	68 867	-10,6
26.61	H.v.Betonerzeugnissen f. d.Bau u.Kalksandsteinen	902	-5,8	30 311	14 204	44 515	-11,3
26.62	H.v.Gipserzeugnissen f. d.Bau .....	22	-	1 416	532	1 947	-3,9
26.63	H.v.Transportbeton .....	1 046	-3,7	7 252	3 899	11 151	-8,3
26.64	H.v.Mörtel .....	129	-1,5	2 669	3 549	6 218	-14,0
26.65	H.v.Faserzementwaren ....	24	-15,5	1 287	642	1 929	-16,5
26.66	H.v.Erzeugnissen a. Beton,Zement u.Gips ang	45	-8,5	2 130	978	3 108	-0,8
26.70	Be-u.Verarb.v.Natur- steinen ang .....	165	-8,7	4 339	1 798	6 137	-12,2
26.8	H.v.sonst.Mineral- erzeugnissen .....	274	-0,8	13 173	7 394	20 567	-4,2
26.81	H.v.Mühl-,Polier-u.ä. Steinen,Schleifwerkzeug.	59	2,5	5 088	2 892	7 980	-1,0
26.82	H.v.Mineraler- zeugnissen ang .....	215	-1,6	8 085	4 502	12 587	-6,2
DJ	Metallerzg.u.-bearb., H.v.Metallerzeugnissen .	8 458	-1,1	611 434	229 026	840 460	-2,5
27	Metallerzg.u.-bearbeitung.	1 111	-0,4	194 401	67 393	261 794	-1,3
27.10	Erzeugung v.Roheisen, Stahl,Ferroleg.(EGKS) ..	80	5,8	58 741	21 481	80 223	-1,5

1) Klassifikation der Wirtschaftszweige, Ausgabe 1993 (WZ 93).

2) Durchschnitt errechnet aus Monatsangaben.

3) Einschl. tätiger Inhaber und Mitinhaber sowie  
unbezahlt mithelfender Familienangehöriger.

1 Betriebe  
-----  
1.1 Betriebe und Beschäftigte 2002  
Deutschland

Nr.der Klas- sifika- tion 1)	Wirtschaftsgliederung	Betriebe		Beschäftigte			
		Insgesamt	Veränderung zum Vorjahr	Arbeiter 2)	Ange- stellte 2)3)	Insgesamt 2)	Veränderung zum Vorjahr
		Anzahl	%	Anzahl			%
27.2	H.v.Rohren .....	174	1,6	20 374	7 103	27 478	-0,2
27.21	H.v.Rohren u.Rohrstücken a.Gußeisen .....	12	20,0	1 770	843	2 613	0,9
27.22	H.v.Stahlrohren u.Rohr- stücken a. Eisen u.Stahl	162	0,5	18 605	6 260	24 865	-0,3
27.3	Sonst.erste Bearb.v.Ei- sen,Stahl,H.v.Ferroleg.	166	-0,4	15 250	5 948	21 198	-1,7
27.31	H.v.Blankstahl .....	27	3,9	2 564	1 262	3 826	-0,9
27.32	H.v.Kaltband unter 500 mm Breite .....	42	-	5 539	2 425	8 024	-1,8
27.33	H.v.Kaltprofilen .....	29	3,3	1 441	540	1 981	2,4
27.34	H.v.gezogenem Draht .....	52	-6,7	3 666	963	4 629	-9,8
27.35	Erste Bearb.v.Eisen u. Stahl ang,H.v.Ferroleg.	16	8,3	1 980	758	2 738	11,3
27.4	Erzeugung u.erste Bearb. v.NE-Metallen .....	248	1,5	43 462	19 638	63 100	-0,6
27.41	Erzeugung u.erste Bearb. v.Edelmetallen .....	17	-2,4	2 211	2 807	5 018	38,3
27.42	Erzeugung u.erste Bearb. v.Aluminium .....	111	7,1	21 430	8 854	30 284	-1,1
27.43	Erzeugung u.erste Bearb. v.Blei,Zinn u.Zinn .....	33	-5,1	2 932	1 220	4 152	-7,3
27.44	Erzeugung u.erste Bearb. v.Kupfer .....	60	-0,7	13 942	5 468	19 410	-3,5
27.45	Erzeugung u.erste Bearb. v.sonst.NE-Metallen ....	27	-3,6	2 948	1 289	4 237	-8,7
27.5	Gießereiindustrie .....	442	-3,3	56 573	13 223	69 795	-1,9
27.51	Eisengießerei .....	154	-3,5	26 634	5 282	31 916	-1,1
27.52	Stahlgießerei .....	40	-2,0	5 686	2 026	7 712	-1,1
27.53	Leichtmetallgießerei .....	192	-2,2	19 460	4 615	24 075	-1,4
27.54	Buntmetallgießerei .....	55	-6,8	4 793	1 300	6 092	-8,6
28	H.v.Metallerzeugnissen ...	7 347	-1,2	417 034	161 633	578 666	-3,1
28.1	Stahl-u.Leichtmetallbau ..	1 995	-3,3	84 703	37 990	122 693	-5,2
28.11	H.v.Stahl-u.Leicht- metallkonstruktionen ...	1 537	-3,2	66 808	29 812	96 620	-5,2
28.12	H.v.Ausbauelementen a. Stahl u.Leichtmetall ...	459	-3,4	17 895	8 178	26 073	-5,0
28.2	Kessel-u.Behälterbau (oh.H.v.Dampfkesseln) ..	212	0,2	16 136	8 241	24 377	-2,5
28.21	H.v.Tanks u.Sammel- behältern .....	164	-1,0	7 726	3 171	10 897	-2,4
28.22	H.v.Zentralheizungs- Heizkörpern u.-Kesseln .	48	4,4	8 410	5 070	13 480	-2,5
28.30	H.v.Dampfkesseln (oh. Zentralheizungskessel) .	264	-1,8	15 923	7 765	23 688	-7,9
28.40	H.v.Schmiede-,Press-, Zieh-,Stanzteilen u.ä. .	713	0,8	66 967	20 346	87 313	-0,6
28.5	Oberfläch.veredlg.,Wär- mebehandlg.,Mechanik ang	1 561	0,8	68 029	16 485	84 513	-1,3
28.51	Oberfläch.veredlg.u. Wärmebehandlung .....	713	0,3	31 167	7 992	39 159	-2,3
28.52	Mechanik ang .....	849	1,2	36 862	8 492	45 355	-0,5

- 1) Klassifikation der Wirtschaftszweige, Ausgabe 1993 (WZ 93).  
2) Durchschnitt errechnet aus Monatsangaben.  
3) Einschl. tätiger Inhaber und Mitinhaber sowie unbezahlt mithelfender Familienangehöriger.



1 Betriebe  
-----  
1.1 Betriebe und Beschäftigte 2002  
Deutschland

Nr. der Klas- sifika- tion 1)	Wirtschaftsgliederung	Betriebe		Beschäftigte			
		Insgesamt	Veränderung zum Vorjahr	Arbeiter 2)	Ange- stellte 2)3)	Insgesamt 2)	Veränderung zum Vorjahr
		Anzahl	%	Anzahl		%	
28.6	H.v.Schneidw.,Werkzeug., Schlössern u.Beschlägen	916	-2,7	77 407	36 598	114 005	-0,6
28.61	H.v.Schneidwaren u. Bestecken .....	46	-7,1	4 053	1 741	5 793	-3,8
28.62	H.v.Werkzeugen .....	621	-1,1	40 254	18 624	58 878	-0,6
28.63	H.v.Schlössern u. Beschlügen .....	248	-5,5	33 101	16 233	49 333	-0,3
28.7	H.v.sonst.EBM-Waren .....	1 686	-0,5	87 869	34 209	122 079	-5,3
28.71	H.v.Behältern a.Eisen u. Stahl .....	39	9,9	2 498	884	3 381	1,5
28.72	H.v.Verpackungen u. Verschlüssen a.Metall ..	77	-5,6	10 258	3 175	13 433	-3,1
28.73	H.v.Drahtwaren .....	160	-3,2	8 842	3 440	12 282	-5,8
28.74	H.v.Schrauben,Nieten, Ketten u.Federn .....	363	-1,5	28 010	9 589	37 599	-3,7
28.75	H.v.EBM-Waren ang .....	1 047	0,4	38 261	17 122	55 383	-7,1
DK	Maschinenbau .....	6 991	0,6	568 456	402 676	971 132	-1,6
29	Maschinenbau .....	6 991	0,6	568 456	402 676	971 132	-1,6
29.1	H.v.Masch.f.d.Erzeugung u.Nutzung v.mech.Energie	1 110	0,5	139 720	88 333	228 053	-2,4
29.11	H.v.Verbrenn.mot.u.Turb. (oh.Strassenfahrz.u.ä.) .	67	-0,9	15 112	16 322	31 435	-9,6
29.12	H.v.Pumpen u. Kompressoren .....	367	0,4	35 603	24 324	59 927	-2,7
29.13	H.v.Armaturen .....	340	1,2	34 136	24 243	58 379	-0,2
29.14	H.v.Lagern,Getrieben, Zahnradern,Antriebsselem.	336	0,4	54 868	23 444	78 312	-0,5
29.2	H.v.sonst.Maschinen f. unspezifische Verwendung	2 152	0,2	133 920	108 519	242 439	-1,1
29.21	H.v.öfen u.Brennern .....	125	1,3	5 233	6 862	12 095	-2,3
29.22	H.v.Hebezeugen u. Fördermitteln .....	829	0,8	46 893	32 685	79 577	-0,4
29.23	H.v.kälte-u.lufttechn. Erzeugn.f.gewerbl.Zwecke	453	-0,9	27 559	22 116	49 675	-4,5
29.24	H.v.Maschinen f.unspezi- fische Verwendung ang ..	745	0,0	54 236	46 855	101 091	0,3
29.3	H.v.land-u.forstw. Maschinen .....	201	0,7	17 899	8 190	26 088	0,1
29.31	H.v.Ackerschleppern .....	21	5,0	4 624	1 906	6 529	3,9
29.32	H.v.sonst.land-u. forstw.Maschinen .....	180	0,2	13 275	6 284	19 559	-1,1
29.40	H.v.Werkzeugmaschinen ....	920	-0,1	71 321	52 824	124 145	-2,5
29.5	H.v.Masch.f.sonst.best. Wirtschaftszweige .....	2 403	1,5	158 702	119 327	278 029	-1,9
29.51	H.v.Masch.f.Metallerzeu- gung,Walzwerkseintr.usw .	76	-2,0	5 171	5 232	10 402	-1,5
29.52	H.v.Bergwerks-,Bau-u. Baustoffmaschinen .....	247	-4,6	20 906	14 889	35 795	-7,3
29.53	H.v.Masch.f.Ernährungs- gewerbe u.Tabakverarb. .	199	-4,3	10 546	10 534	21 080	0,3
29.54	H.v.Masch.f.d.Textil-, Bekleidg.-u.Ledergewerbe	197	1,0	19 557	13 213	32 770	-7,5
29.55	H.v.Masch.f.d.Papier- gewerbe .....	102	-1,3	6 830	6 497	13 326	-5,7

1) Klassifikation der Wirtschaftszweige, Ausgabe 1993 (WZ 93).

2) Durchschnitt errechnet aus Monatsangaben.

3) Einschl. tätiger Inhaber und Mitinhaber sowie  
unbezahlt mithelfender Familienangehöriger.

1 Betriebe  
-----  
1.1 Betriebe und Beschäftigte 2002  
Deutschland

Nr.der Klas- sifika- tion 1)	Wirtschaftsgliederung	Betriebe		Beschäftigte			
		Insgesamt	Veränderung zum Vorjahr	Arbeiter 2)	Ange- stellte 2)3)	Insgesamt 2)	Veränderung zum Vorjahr
		Anzahl	%	Anzahl			%
29.56	H.v.Masch.f.best.Wirt- schaftsbranche ang .....	1 582	3,8	95 691	68 963	164 654	0,6
29.60	H.v.Waffen u.Munition ....	38	2,7	5 543	5 126	10 670	17,8
29.7	H.v.Haushaltsgeräten ang .	166	-3,0	41 352	20 358	61 710	-0,9
29.71	H.v.elektrischen Haushaltsgeräten .....	122	-6,0	37 444	17 027	54 471	-0,7
29.72	H.v.nichtelektrischen Heiz-,Koch-u.ä.Gerät.ang	45	6,2	3 908	3 331	7 239	-2,3
DL	H.v.Büromasch.,Dv-Gerät. u.-einr.;Elektrotech.usw	5 658	0,1	441 380	418 970	860 349	-4,1
30.0	H.v.Büromasch.,Dv-Gerät. u.-einr. ....	199	-5,9	12 866	18 582	31 448	-11,7
30.01	H.v.Büromaschinen .....	50	0,7	4 394	4 807	9 201	-4,0
30.02	H.v.Dv-Gerät.u.-einr. ....	149	-7,9	8 472	13 775	22 247	-14,6
31	H.v.Geräten d.Elektriz. erz.,-verteilung u.ä. .	2 466	-1,1	241 894	183 119	425 013	-4,0
31.10	H.v.Elektromotoren,Gene- ratoren,Transformatoren	501	-1,0	51 576	28 773	80 349	-1,4
31.20	H.v.Elektriz.vertlg.-u. -schalteinrichtungen ...	1 024	-2,3	96 853	99 979	196 833	-4,1
31.30	H.v.isol.Elektrokabeln, -leitungen u.-drähten ..	145	-1,6	14 675	6 403	21 079	-6,0
31.40	H.v.Akkumulatoren u. Batterien .....	25	6,6	5 050	2 507	7 557	-2,7
31.50	H.v.elektrischen Lampen u.Leuchten .....	273	-4,1	21 823	11 872	33 695	-6,9
31.6	H.v.elekttr.Ausrüstg.ang ..	497	3,2	52 116	33 585	85 701	-4,4
31.61	H.v.elekttr.Ausrüstg.f. Motoren u.Fahrzeuge ang	142	1,0	31 408	14 260	45 668	-8,3
31.62	H.v.sonst.elekttr. Ausrüstg.ang .....	355	4,1	20 708	19 325	40 033	0,4
32	Rundfunk-,Fernseh-u. Nachrichtentechnik .....	760	2,5	73 347	97 780	171 127	-7,8
32.10	H.v.elektronischen Bauelementen .....	309	-4,2	35 089	35 428	70 517	-7,2
32.20	H.v.nachrichtentechni- schen Geräten u.Einr. ..	307	12,9	23 711	49 189	72 900	-8,0
32.30	H.v.Rundfunk-,Fernseh-, phono-,videotechn.Gerät.	144	-2,2	14 547	13 163	27 710	-8,6
33	Medizin-,Mess-,Steuer- u.Regelungstechnik,Optik	2 234	1,1	113 274	119 488	232 761	-0,3
33.10	H.v.med.Geräten u.ortho- pädischen Vorrichtungen	1 063	0,4	49 605	34 417	84 022	2,2
33.20	H.v.Meß-,Kontroll-, Navig.-u.ä.Instr.u.Vorr.	838	1,5	42 729	61 120	103 849	-2,4
33.30	H.v.industriellen Prozeß-Steuerungsanlg. .	122	9,6	3 550	6 485	10 035	5,7
33.40	H.v.optischen u. fotografischen Geräten .	164	-0,1	14 460	15 771	30 231	-1,6
33.50	H.v.Uhren .....	48	-5,3	2 929	1 695	4 625	-0,4
DM	Fahrzeugbau .....	1 649	1,6	648 877	289 663	938 540	0,0
34	H.v.Kraftwagen u. Kraftwagenteilen .....	1 226	2,6	560 887	229 518	790 405	0,1

- 1) Klassifikation der Wirtschaftszweige, Ausgabe 1993 (WZ 93).  
2) Durchschnitt errechnet aus Monatsangaben.  
3) Einschl. tätiger Inhaber und Mitinhaber sowie  
unbezahlt mithelfender Familienangehöriger.

1 Betriebe  
-----  
1.1 Betriebe und Beschäftigte 2002  
Deutschland

Nr.der Klas- sifika- tion 1)	Wirtschaftsgliederung	Betriebe		Beschäftigte			
		Insgesamt	Veränderung zum Vorjahr	Arbeiter 2)	Ange- stellte 2)3)	Insgesamt 2)	Veränderung zum Vorjahr
		Anzahl	%	Anzahl			%
34.10	H.v.Kraftwagen u. Kraftwagenmotoren .....	105	0,5	312 116	134 970	447 086	-1,7
34.20	H.v.Karosserien, Aufbauten u.Anhängern ..	350	-1,1	25 888	9 729	35 617	-5,0
34.30	H.v.Teilen u.ä.f.Kraft- wagen u.deren Motoren ..	771	4,6	222 883	84 819	307 702	3,4
35	Sonst.Fahrzeugbau .....	423	-1,2	87 990	60 145	148 135	-0,5
35.1	Schiffbau .....	109	0,7	18 144	7 241	25 386	-4,1
35.11	Schiffbau (oh.Boots-u. Yachtbau) .....	81	-3,3	16 008	6 401	22 409	-5,8
35.12	Boots- u.Yachtbau .....	27	14,7	2 137	840	2 977	11,4
35.20	Schienenfahrzeugbau .....	139	1,4	27 439	11 856	39 295	-1,9
35.30	Luft-u.Raumfahrzeugbau ...	100	-0,4	33 157	38 186	71 344	2,3
35.4	H.v.Kraftträdern,Fahrrä- dern u.Behindertenfahrz.	64	-8,6	7 342	2 320	9 662	-4,8
35.41	H.v.Kraftträdern .....	13	-5,6	2 805	587	3 392	-2,5
35.42	H.v.Fahrrädern .....	38	-9,3	3 544	991	4 535	-6,5
35.43	H.v.Behinderten- fahrzeugen .....	13	-9,4	993	742	1 735	-4,4
35.50	Fahrzeugbau ang .....	12	-8,9	1 907	542	2 449	-1,8
DN	H.v.Möbeln,Schmuck,Mu- sikinstr.usw,Recycling .	2 190	-2,5	150 401	64 405	214 806	-4,7
36	H.v.Möbeln,Schmuck, Musikinstr.,Sportger.usw	1 965	-3,6	143 483	61 922	205 405	-5,1
36.1	H.v.Möbeln .....	1 339	-3,9	105 898	41 786	147 684	-6,2
36.11	H.v.Sitzmöbeln .....	309	-2,2	32 336	11 830	44 166	-3,2
36.12	H.v.Büro-u.Ladenmöbeln ...	284	1,6	15 585	7 849	23 434	1,8
36.13	H.v.Küchenmöbeln .....	115	-11,8	12 737	6 999	19 736	-8,9
36.14	H.v.sonst.Möbeln .....	567	-6,9	40 715	13 831	54 547	-12,0
36.15	H.v.Matratzen .....	64	8,5	4 525	1 276	5 801	12,4
36.2	H.v.Schmuck u.ä. Erzeugnissen .....	104	-5,6	3 896	2 378	6 273	-9,0
36.21	Prägen v.Münzen u. Medaillen .....	4	-20,0	225	49	274	-31,2
36.22	H.v.Schmuck,Gold-u. Silberschmiedewaren ....	100	-4,9	3 671	2 329	5 999	-7,6
36.30	H.v.Musikinstrumenten ....	70	-1,1	3 767	1 089	4 856	-1,5
36.40	H.v.Sportgeräten .....	58	4,1	3 324	1 384	4 708	-3,7
36.50	H.v.Spielwaren .....	103	-4,0	8 768	4 374	13 143	0,8
36.6	H.v.sonst.Erzeugnissen ...	291	-3,0	17 830	10 912	28 741	-2,1
36.61	H.v.Pantasieschmuck .....	14	-19,2	455	271	725	-11,3
36.62	H.v.Besen u.Bürsten .....	70	-0,9	4 221	1 390	5 610	-0,3
36.63	H.v.Erzeugnissen ang ....	207	-2,4	13 154	9 251	22 405	-2,2
37	Recycling .....	225	7,6	6 918	2 483	9 401	5,4
37.10	Recycling v.Schrott .....	84	2,2	2 616	1 196	3 812	1,6
37.20	Recycling v.nichtmetall. Altmat.u.Reststoffen ...	142	11,0	4 302	1 287	5 589	8,2

1) Klassifikation der Wirtschaftszweige, Ausgabe 1993 (WZ 93).

2) Durchschnitt errechnet aus Monatsangaben.

3) Einschl. tätiger Inhaber und Mitinhaber sowie  
unbezahlt mithelfender Familienangehöriger.

1 Betriebe  
1.1 Betriebe und Beschäftigte  
1.1.1 Im Dezember 2002  
Deutschland

Land Hauptgruppen	Betriebe		Beschäftigte				
	Insgesamt	Veränd. zum Vor- jahresm.	Arbeiter	Ange- stellte 1)	Insgesamt	Veränderung zum Vor-	
	Anzahl	%	Anzahl			monat	jahresmonat
						%	
Baden-Württemberg .....	8 602	-1,6	727 230	502 003	1 229 233	-0,5	-2,6
Bayern .....	7 874	-1,3	698 296	476 437	1 174 733	-0,6	-3,1
Berlin .....	889	-0,1	56 517	50 754	107 271	-0,4	-3,7
Brandenburg .....	1 142	-2,5	60 899	26 547	87 446	-0,8	-2,3
Bremen .....	330	-4,4	37 383	24 666	62 049	-0,7	-3,6
Hamburg .....	531	-5,0	41 905	55 651	97 556	-0,7	-3,5
Hessen .....	3 148	-3,5	254 635	182 652	437 287	-0,5	-3,5
Mecklenburg-Vorpommern .....	675	0,8	33 467	14 035	47 502	-1,2	-2,0
Niedersachsen .....	3 955	-4,0	357 651	176 788	534 439	-0,6	-3,3
Nordrhein-Westfalen .....	10 394	-4,5	856 133	498 033	1 354 166	-0,7	-5,4
Rheinland-Pfalz .....	2 366	-0,8	182 846	109 532	292 378	-0,8	-1,8
Saarland .....	512	-1,5	76 498	26 387	102 885	-0,4	-0,8
Sachsen .....	2 784	-0,4	155 574	66 986	222 560	-0,6	-0,6
Sachsen-Anhalt .....	1 334	0,2	77 271	29 819	107 090	-0,5	-0,4
Schleswig-Holstein .....	1 440	-2,0	79 670	53 128	132 798	-0,5	-3,5
Thüringen .....	1 808	0,3	99 779	38 634	138 413	-0,4	-0,5
Deutschland .....	47 784	-2,3	3 795 754	2 332 052	6 127 806	-0,6	-3,3
Früheres Bundesgebiet .....	39 798	-2,7	3 359 160	2 146 385	5 505 545	-0,6	-3,6
Neue Länder und Berlin-Ost .....	7 986	-0,4	436 594	185 667	622 261	-0,6	-0,9
Vorleistungsgüterproduzenten							
Deutschland .....	23 112	-2,6	1 815 952	928 681	2 744 633	-0,6	-2,5
Früheres Bundesgebiet .....	19 290	-3,1	1 607 913	852 574	2 460 487	-0,6	-2,8
Neue Länder und Berlin-Ost .....	3 822	-0,4	208 039	76 107	284 146	-0,6	0,9
Investitionsgüterproduzenten							
Deutschland .....	13 904	-0,7	1 274 872	856 549	2 131 421	-0,6	-3,1
Früheres Bundesgebiet .....	11 502	-1,0	1 144 974	798 965	1 943 939	-0,6	-3,1
Neue Länder und Berlin-Ost .....	2 402	0,6	129 898	57 584	187 482	-0,8	-2,3
Gebrauchsgüterproduzenten							
Deutschland .....	1 819	-4,4	175 652	90 468	266 120	-0,3	-5,5
Früheres Bundesgebiet .....	1 526	-4,5	157 961	83 896	241 857	-0,3	-5,3
Neue Länder und Berlin-Ost .....	293	-3,9	17 691	6 572	24 263	-0,4	-7,1
Verbrauchsgüterproduzenten							
Deutschland .....	8 949	-3,6	529 278	456 354	985 632	-0,7	-5,4
Früheres Bundesgebiet .....	7 480	-4,0	448 312	410 950	859 262	-0,8	-5,9
Neue Länder und Berlin-Ost .....	1 469	-1,2	80 966	45 404	126 370	-0,1	-1,7

1) Einschl. tätiger Inhaber und Mitinhaber sowie unbezahlt mitheifender Familienangehöriger.

1 Betriebe  
1.1 Betriebe und Beschäftigte  
1.1.1 Im Dezember 2002  
Deutschland

Nr.der Klas- sifika- tion 1)	Wirtschaftsgliederung	Betriebe		Beschäftigte				
		Insgesamt	Veränd. zum Vor- jahresm.	Arbeiter	Ange- stellte 2)	Insgesamt	Veränderung zum Vor-	
		Anzahl	%	Anzahl			monat	jahresmonat
							%	
C	Bergbau u.Gew.v.Steinen u.Erden .....	1 408	-2,1	69 091	28 888	97 979	-1,1	-7,1
CA	Kohlenbergbau,Torfgew., Gew.v.Erdöl u.Erdgas usw	142	-8,4	50 384	21 315	71 699	-0,7	-8,4
10	Kohlenbergbau,Torf- gewinnung .....	96	-13,5	48 686	17 968	66 654	-0,7	-8,7
10.10	Steinkohlenbergbau u. -brikettherstellung ....	39	-15,2	36 564	13 182	49 746	-0,6	-7,4
10.20	Braunkohlenbergbau u. -brikettherstellung ....	17	-15,0	11 043	4 334	15 377	-0,5	-13,0
10.30	Torfgewinnung u. -veredlung .....	40	-11,1	1 079	452	1 531	-7,3	-4,6
11	Gew.v.Erdöl u.Erdgas Erbrg.verb.Dienstleistg.	46	4,6	1 698	3 347	5 045	-0,1	-4,1
11.10	Gew.v.Erdöl u.Erdgas .....	.	.	.	.	.	.	.
11.20	Erbrg.v.Dienstleistg.bei d.Gew.v.Erdöl u.Erdgas .	.	.	.	.	.	.	.
12.00	Bergbau a.Uran-u. Thoriumerze .....	-	X	-	-	-	X	X
CB	Erzbergbau,Gew.v.Steinen u.Erden,sonst.Bergbau ..	1 266	-1,3	18 707	7 573	26 280	-2,1	-3,3
13	Erzbergbau .....	-	X	-	-	-	X	X
13.10	Eisenerzbergbau .....	-	X	-	-	-	X	X
13.20	NE-Metallerzbergbau (oh.Uran-u.Thoriumerze)	-	X	-	-	-	X	X
14	Gew.v.Steinen u.Erden, sonst.Bergbau .....	1 266	-1,3	18 707	7 573	26 280	-2,1	-3,3
14.1	Gew.v.Natursteinen .....	66	-4,4	1 206	504	1 710	-3,8	3,5
14.11	Gew.v.Naturwerksteinen u.Natursteinen ang .....	.	.	.	.	.	.	.
14.12	Gew.v.Kalk,Dolom.,Gips- u.Anhydritstein,Kreide .	44	-2,2	948	312	1 260	-0,6	1,1
14.13	Gew.v.Schiefer .....	.	.	.	.	.	.	.
14.2	Gew.v.Kies,Sand,Ton u.Kaolin .....	1 168	-0,9	15 659	6 123	21 782	-2,1	-3,3
14.21	Gew.v.Kies u.Sand .....	1 103	-1,2	14 127	5 491	19 618	-2,3	-3,2
14.22	Gew.v.Ton u.Kaolin .....	65	3,2	1 532	632	2 164	-0,5	-4,5
14.30	Bergbau a.chemische u.Düngemittelminerale ..	11	-15,4	245	126	371	-1,3	-20,0
14.40	Gew.v.Salz .....	10	-	1 399	667	2 066	-1,3	-3,5
14.50	Gew.v.Steinen u.Erden ang,sonst.Bergbau .....	11	-8,3	198	153	351	-0,3	-11,6
D	Verarbeitendes Gewerbe ...	46 376	-2,3	3 726 663	2 303 164	6 029 827	-0,6	-3,2
DA	Ernährungsgewerbe u. Tabakverarbeitung .....	5 849	-2,8	343 031	195 311	538 342	-0,9	-3,5
15	Ernährungsgewerbe .....	5 817	-2,8	336 717	189 551	526 268	-0,9	-3,6
15.1	Schlachten u.Fleisch- verarbeitung .....	1 247	-4,1	73 779	30 094	103 873	-0,8	-1,1
15.11	Schlachten(oh.Schlachten v.Geflügel) .....	214	-3,6	11 915	4 118	16 033	-0,5	-1,9
15.12	Schlachten v.Geflügel ....	48	-	7 100	1 000	8 100	-0,8	-0,9
15.13	Fleischverarbeitung .....	985	-4,4	54 764	24 976	79 740	-0,8	-1,0

1) Klassifikation der Wirtschaftszweige, Ausgabe 1993 (WZ 93).  
2) Einschl. tätiger Inhaber und Mitinhaber sowie  
unbezahlt mithelfender Familienangehöriger.

1 Betriebe  
1.1 Betriebe und Beschäftigte  
1.1.1 Im Dezember 2002  
Deutschland

Nr. der Klas- sifika- tion 1)	Wirtschaftsgliederung	Betriebe		Beschäftigte				
		Insgesamt	Veränd. zum Vor- jahresm.	Arbeiter	Ange- stellte 2)	Insgesamt	Veränderung zum Vor-	
		Anzahl	%	Anzahl			monat	jahresmonat
							%	
15.20	Fischverarbeitung .....	93	-6,1	7 861	2 273	10 134	1,1	-8,7
15.3	Obst- u. Gemüsever- arbeitung .....	307	-3,2	19 927	7 310	27 237	-1,5	-3,0
15.31	Verarb.v.Kartoffeln .....	47	-7,8	4 660	1 255	5 915	-0,2	-3,2
15.32	H.v.Frucht- u. Gemüse- säften .....	116	-4,1	4 961	2 267	7 228	-0,9	-1,9
15.33	Verarb.v.Obst u. Gemüse ang .....	144	-0,7	10 306	3 788	14 094	-2,4	-3,4
15.4	H.v.pflanzlichen u. tierischen Ölen u.Fetten	33	-	2 636	2 356	4 992	-0,4	0,7
15.41	H.v.rohen Ölen u.Fetten ..	11	-	786	441	1 227	-1,1	11,7
15.42	H.v.raffinierten Ölen u. Fetten .....	10	11,1	563	422	985	-0,4	1,9
15.43	H.v.Margarine u.ä. Nahrungsfetten .....	12	-7,7	1 287	1 493	2 780	0,0	-3,8
15.5	Milchverarbeitung .....	253	-6,3	25 578	11 968	37 546	-0,5	-1,6
15.51	Milchverarbeitung (oh.H.v.Speiseeis) .....	240	-7,0	22 969	10 783	33 752	-0,3	-1,9
15.52	H.v.Speiseeis .....	13	8,3	2 609	1 185	3 794	-1,8	1,1
15.6	Mahl- u. Schäl- u. H.v. Stärke u. Stärkeerzeugn.	106	-	7 459	3 728	11 187	-0,3	3,8
15.61	Mahl- u. Schäl- u. H.v. Stärke u. Stärkeerzeugn.	88	1,2	5 963	2 743	8 706	-0,3	5,1
15.62	H.v.Stärke u. Stärke- erzeugnissen .....	18	-5,3	1 496	985	2 481	-0,3	-0,4
15.7	H.v.Futtermitteln .....	211	1,0	6 138	5 487	11 625	-0,6	-5,0
15.71	H.v.Futtermitteln f. Nutztiere .....	170	-0,6	4 075	3 072	7 147	-0,6	-4,4
15.72	H.v.Futtermitteln f. sonst.Tiere .....	41	7,9	2 063	2 415	4 478	-0,6	-5,9
15.8	Sonst.Ernährungsgewerbe (oh.Getränkeherstellung)	2 834	-2,0	153 338	99 035	252 373	-1,1	-5,1
15.81	H.v.Backwaren (oh.Dauer- backwaren) .....	2 264	-2,4	84 284	65 955	150 239	-0,7	-8,6
15.82	H.v.Dauerbackwaren .....	104	1,0	16 419	3 733	20 152	-2,6	0,3
15.83	Zuckerindustrie .....	36	-5,3	4 046	2 207	6 253	-8,5	-3,2
15.84	H.v.Süßwaren(oh.Dauer- backwaren) .....	152	-1,9	25 321	7 947	33 268	-1,3	2,6
15.85	H.v.Teigwaren .....	32	6,7	1 776	589	2 365	0,2	2,5
15.86	Verarb.v.Kaffee u.Tee, H.v.Kaffee-Ersatz .....	45	2,3	4 206	2 193	6 399	-0,1	-0,6
15.87	H.v.Würzen u.Sößen .....	72	-7,7	7 364	7 261	14 625	-0,5	-2,4
15.88	H.v.homogenisierten u. diätetischen Nahrungsm.	18	12,5	2 464	1 462	3 926	-0,6	2,9
15.89	H.v.sonst.Nahrungsmit- teln (oh.Getränke) .....	111	1,8	7 458	7 688	15 146	-0,2	0,1
15.9	Getränkeherstellung .....	733	-3,3	40 001	27 300	67 301	-0,9	-2,9
15.91	H.v.Spirituosen .....	86	-1,2	1 959	1 927	3 886	-1,7	-4,2
15.92	Alkoholbrennerei .....	7	16,7	226	177	403	-	112,1
15.93	H.v.Wein a.frischen Trauben .....	31	-8,8	1 137	1 071	2 208	-0,9	-8,8
15.94	H.v.Apfelwein u.sonst. Fruchtweinen .....	.	.	.	.	.	.	.

1) Klassifikation der Wirtschaftszweige, Ausgabe 1993 (WZ 93).  
2) Einschl. tätiger Inhaber und Mitinhaber sowie  
unbezahlt mithelfender Familienangehöriger.

1 Betriebe  
-----  
1.1 Betriebe und Beschäftigte  
1.1.1 Im Dezember 2002  
Deutschland

Nr.der Klas- sifika- tion 1)	Wirtschaftsgliederung	Betriebe		Beschäftigte				
		Insgesamt	Veränd. zum Vor- jahresm.	Arbeiter	Ange- stellte 2)	Insgesamt	Veränderung zum Vor-	
		Anzahl	%	Anzahl			monat	jahresmonat
								%
15.95	H.v.Wermutwein u.sonst. aromatisierten Weinen ..	.	.	.	.	.	.	.
15.96	H.v.Bier .....	339	-4,0	19 456	15 366	34 822	-1,3	-3,7
15.97	H.v.Malz .....	41	-	553	347	900	-1,2	-5,3
15.98	Mineralbrunnen,H.v. Erfrischungsgetränken ..	222	-3,1	16 294	8 244	24 538	-0,3	-1,6
16.00	Tabakverarbeitung .....	32	3,2	6 314	5 760	12 074	-1,0	-1,1
DB	Textil-u.Bekleidungs- gewerbe .....	1 660	-6,4	101 680	55 684	157 364	-1,1	-9,5
17	Textilgewerbe .....	1 119	-4,9	73 521	32 650	106 171	-1,3	-8,4
17.1	Spinnstoffaufbereitung u.Spinnerei .....	87	-3,3	8 754	3 086	11 840	-4,4	-14,0
17.11	Baumwollaufbereitung u. -spinnerei .....	49	-3,9	5 468	1 540	7 008	-6,7	-15,9
17.12	Wollaufbereitung u. Streichgarnspinnerei ...	3	.	179	36	215	-0,9	.
17.13	Wollaufbereitung u. Kammgarnspinnerei .....	11	-15,4	1 271	435	1 706	-0,8	-24,8
17.14	Flachsaufbereitung u. -spinnerei .....	3	.	150	48	198	-2,0	.
17.15	Zwirnen u.Texturieren v. Filamentgarnen usw .....	7	16,7	340	142	482	-4,0	-3,8
17.16	Nähgarnfertigung .....	10	-9,1	1 031	834	1 865	-0,3	-3,8
17.17	Sonst.Spinnstoffaufbe- reitung u.Spinnerei ....	4	.	315	51	366	0,6	.
17.2	Weberei .....	162	-6,4	14 282	6 622	20 904	-0,8	-9,6
17.21	Baumwollweberei .....	96	-4,0	8 413	3 683	12 096	-0,6	-10,9
17.22	Streichgarnweberei .....	4	-	139	42	181	-0,6	-1,1
17.23	Kammgarnweberei .....	17	-15,0	1 918	766	2 684	-1,0	-17,7
17.24	Seiden-u.Filamentgarn- weberei .....	35	-2,8	3 271	1 874	5 145	-1,1	3,6
17.25	Sonst.Weberei .....	10	-23,1	541	257	798	-0,4	-29,2
17.30	Textilveredlung .....	144	-4,6	8 798	3 762	12 560	-1,7	-8,1
17.40	H.v.konfektion.Textil- waren (oh.Bekleidung) ..	256	-4,5	11 330	4 745	16 075	-0,9	-4,5
17.5	Sonst.Textilgewerbe (oh.H.v.Maschenware) ...	310	-2,8	20 771	9 767	30 538	-0,7	-6,5
17.51	H.v.Teppichen .....	55	-1,8	4 439	2 213	6 652	-1,0	-18,7
17.52	H.v.Seilerwaren .....	18	-	679	207	886	-1,1	1,5
17.53	H.v.Vliesstoff,Erzeugn. daraus (oh.Bekleidung) .	53	12,8	4 784	1 975	6 759	0,0	6,3
17.54	Textilgewerbe ang .....	184	-7,1	10 869	5 372	16 241	-0,8	-5,8
17.60	H.v.gewirktem u. gestricktem Stoff .....	46	-6,1	2 809	1 367	4 176	-0,2	-11,6
17.7	H.v.gewirkten u.ge- strickten Fertigerzeugn.	114	-10,2	6 777	3 301	10 078	-0,7	-9,5
17.71	H.v.Strumpfwaren .....	34	-2,9	3 618	1 994	5 612	0,6	-0,5
17.72	H.v.Pullovern,Strick- jacken u.ä. ....	80	-13,0	3 159	1 307	4 466	-2,3	-18,8

1) Klassifikation der Wirtschaftszweige, Ausgabe 1993 (WZ 93).  
2) Einschl. tätiger Inhaber und Mitinhaber sowie  
unbezahlt mithelfender Familienangehöriger.

1 Betriebe  
-----  
1.1 Betriebe und Beschäftigte  
1.1.1 Im Dezember 2002  
Deutschland

Nr.der Klas- sifika- tion 1)	Wirtschaftsgliederung	Betriebe		Beschäftigte				
		Insgesamt	Veränd. zum Vor- jahresm.	Arbeiter	Ange- stellte 2)	Insgesamt	Veränderung zum Vor-	
		Anzahl	%	Anzahl			monat	jahresmonat
							%	
18	Bekleidungsgewerbe .....	541	-9,4	28 159	23 034	51 193	-0,7	-11,8
18.10	H.v.Lederbekleidung .....	11	-	301	141	442	1,1	-7,5
18.2	H.v.Bekleidung (oh. Lederbekleidung) .....	524	-9,7	27 665	22 792	50 457	-0,7	-12,0
18.21	H.v.Arbeits-u.Berufs- bekleidung .....	40	-7,0	1 426	932	2 358	-0,1	-5,9
18.22	H.v.Oberbekleidg.(oh.Ar- beits-u.Berufsbekleidg.)	284	-8,4	15 689	15 773	31 462	-0,5	-12,5
18.23	H.v.Wäsche .....	131	-8,4	7 920	4 665	12 585	-0,9	-13,2
18.24	H.v.sonst.Bekleidg.u. Bekleidungszubehör .....	69	-17,9	2 630	1 422	4 052	-2,5	-7,4
18.30	Zurichtung u.Färben v. Fellen,H.v.Pelzwaren ...	6	-	193	101	294	-0,3	3,9
DC	Ledergewerbe .....	241	-5,1	14 672	8 122	22 794	-0,7	-5,8
19	Ledergewerbe .....	241	-5,1	14 672	8 122	22 794	-0,7	-5,8
19.10	Ledererzeugung .....	25	-3,9	2 420	664	3 084	1,2	-2,5
19.20	Lederverarb.(oh.H.v.Le- derbekleidung u.Schuhen)	93	-5,1	3 043	1 577	4 620	-1,7	-9,8
19.30	H.v.Schuhen .....	123	-5,4	9 209	5 881	15 090	-0,8	-5,2
DD	Holzgewerbe (oh.H.v. Möbeln) .....	1 653	-8,7	69 757	23 922	93 679	-1,0	-9,0
20	Holzgewerbe (oh.H.v. Möbeln) .....	1 653	-8,7	69 757	23 922	93 679	-1,0	-9,0
20.10	Säge-,Hobel-u.Holz- imprägnierwerke .....	650	-9,2	15 435	4 393	19 828	-0,6	-6,9
20.20	Furnier-,Sperrh.-,Holz- faserpl.-u.-spanpl.Werke	117	-11,4	13 238	4 567	17 805	0,0	-8,7
20.30	H.v.Konstr.-,Fertigb.t., Ausbauelement.u.ä.a.Holz	620	-9,9	29 979	11 758	41 737	-1,4	-10,7
20.40	H.v.Verpackungsmitteln u.Lagerbehältern a.Holz	123	3,4	3 977	951	4 928	-2,0	0,8
20.5	H.v.Holzwaren ang,Kork-, Flecht-u.Korbwaren .....	143	-8,3	7 128	2 253	9 381	-1,0	-11,2
20.51	H.v.Holzwaren ang, Veredlg.v.Holzwaren ....	139	-8,0	7 067	2 173	9 240	-1,1	-10,7
20.52	H.v.Kork-,Flecht-u. Korbwaren .....	4	-20,0	61	80	141	-	-32,5
DE	Papier-,Verlags-u. Druckgewerbe .....	3 811	-3,1	208 588	187 652	396 240	-0,1	-3,3
21	Papiergewerbe .....	1 001	-2,3	99 296	43 071	142 367	0,5	-0,5
21.1	H.v.Holzstoff,Zellstoff, Papier,Karton u.Pappe ..	202	-1,0	33 021	12 882	45 903	-0,4	-1,0
21.11	H.v.Holzstoff u. Zellstoff .....	8	14,3	1 061	386	1 447	-1,0	4,8
21.12	H.v.Papier,Karton u. Pappe .....	194	-1,5	31 960	12 496	44 456	-0,3	-1,2
21.2	Papier-,Karton-u.Pappe- verarbeitung .....	799	-2,6	66 275	30 189	96 464	0,9	-0,2
21.21	H.v.Wellpapier u.-pappe, Verpackungsmitteln .....	485	-1,8	37 535	15 132	52 667	2,0	1,7
21.22	H.v.Haushalts-u.Hygiene- art.ä.Zellstoff u.Papier	53	-5,4	11 449	5 122	16 571	-0,6	-3,0
21.23	H.v.Schreibwaren,Büro- bedarf a.Papier u.Pappe	97	-4,9	6 550	4 324	10 874	-0,5	-1,8

1) Klassifikation der Wirtschaftszweige, Ausgabe 1993 (WZ 93).  
2) Einschl. tätiger Inhaber und Mitinhaber sowie  
unbezahlt mithelfender Familienangehöriger.



1 Betriebe  
-----  
1.1 Betriebe und Beschäftigte  
1.1.1 Im Dezember 2002  
Deutschland

Nr.der Klas- sifika- tion 1)	Wirtschaftsgliederung	Betriebe		Beschäftigte				
		Insgesamt	Veränd. zum Vor- jahresm.	Arbeiter	Ange- stellte 2)	Insgesamt	Veränderung zum Vor-	
		Anzahl	%	Anzahl			monat	jahresmonat
							%	
21.24	H.v.Tapeten .....	12	-7,7	1 801	778	2 579	0,2	-2,5
21.25	H.v.sonst.Waren aus Papier,Karton u.Pappe ..	152	-1,9	8 940	4 833	13 773	-0,4	-2,1
22	Verlags-, Druckgewerbe, Vervielfältigung .....	2 810	-3,4	109 292	144 581	253 873	-0,5	-4,8
22.1	Verlagsgewerbe .....	956	-2,8	19 340	102 148	121 488	-0,1	-2,7
22.11	Buchverlag u.Musikverlag .	238	-5,9	1 865	20 730	22 595	-0,6	-6,2
22.12	Zeitungsverlag .....	380	-2,1	15 204	53 677	68 881	-0,3	-0,9
22.13	Zeitschriftenverlag .....	305	-1,6	1 204	25 957	27 161	-0,7	-4,7
22.14	Verlag v.bespielten Tonträgern .....	5	-16,7	-	873	873	114,0	25,1
22.15	Sonst.Verlagsgewerbe .....	28	7,7	1 067	911	1 978	-2,2	-1,1
22.2	Druckgewerbe .....	1 823	-3,9	85 565	39 480	125 045	-0,8	-7,2
22.21	Zeitungsdruckerei .....	57	-1,7	6 840	2 053	8 893	-0,9	-5,3
22.22	Druckerei (oh.Zeitungs- druckerei) .....	1 360	-3,6	67 412	29 311	96 723	-0,7	-6,2
22.23	Druckweiterverarbeitung ..	154	-2,5	7 638	1 944	9 582	-1,1	-15,8
22.24	Satzherstellung u. Reproduktion .....	177	-11,1	2 808	4 504	7 312	-2,1	-13,6
22.25	Sonst.Druckgewerbe .....	75	5,6	867	1 668	2 535	-0,6	5,9
22.3	Vervielf.v.besp.Ton-, Bild-u.Datenträgern ....	31	-	4 387	2 953	7 340	-0,9	3,1
22.31	Vervielfältigung v. bespielten Tonträgern ..	18	-	2 916	1 837	4 753	-1,2	6,3
22.32	Vervielfältigung v. bespielten Bildträgern .	6	-	525	262	787	-0,6	18,2
22.33	Vervielfältigung v. bespielten Datenträgern	7	-	946	854	1 800	-0,4	-9,3
DF	Kokerei, Mineralölverar- beitung, H.v.Brutstoffen	73	-1,4	9 248	12 778	22 026	-0,1	1,2
23	Kokerei, Mineralölverar- beitung, H.v.Brutstoffen	73	-1,4	9 248	12 778	22 026	-0,1	1,2
23.10	Kokerei .....	4	-20,0	554	128	682	-0,7	-10,6
23.20	Mineralölverarbeitung ....	66	-	8 439	12 096	20 535	-0,1	1,7
23.30	H.u.Verarb.v.Spalt-u. Brutstoffen .....	3	-	255	554	809	-0,3	-0,1
D6	Chemische Industrie .....	1 771	-0,2	205 918	252 833	458 751	-0,3	-1,4
24	Chemische Industrie .....	1 771	-0,2	205 918	252 833	458 751	-0,3	-1,4
24.1	H.v.chemischen Grund- stoffen .....	527	1,7	93 452	98 860	192 312	-0,2	10,5
24.11	H.v.Industriegasen .....	63	-4,6	1 200	2 816	4 016	0,1	-2,1
24.12	H.v.Farbstoffen u. Pigmenten .....	44	7,3	5 166	4 660	9 826	-0,4	4,9
24.13	H.v.sonst.anorganischen Grundstoffen u.Chemik. .	84	-1,2	9 361	6 947	16 308	-0,4	-7,7
24.14	H.v.sonst.organischen Grundstoffen u.Chemik. .	125	4,2	25 411	33 791	59 202	-0,2	61,0
24.15	H.v.Düngemitteln u. Stickstoffverbindungen .	29	20,8	7 086	2 924	10 010	0,1	-0,7
24.16	H.v.Kunststoff in Pri- märformen .....	176	-	44 778	47 363	92 141	-0,1	-3,3

1) Klassifikation der Wirtschaftszweige, Ausgabe 1993 (WZ 93).  
2) Einschl. tätiger Inhaber und Mitinhaber sowie  
unbezahlt mithelfender Familienangehöriger.

1 Betriebe  
-----  
1.1 Betriebe und Beschäftigte  
1.1.1 Im Dezember 2002  
Deutschland

Nr. der Klas- sifika- tion 1)	Wirtschaftsgliederung	Betriebe		Beschäftigte				
		Insgesamt	Veränd. zum Vor- jahresm.	Arbeiter	Ange- stellte 2)	Insgesamt	Veränderung zum Vor-	
		Anzahl	%	Anzahl			monat	jahresmonat
							%	
24.17	H.v.synthetischem Kaut- schuk in Primärformen ..	6	-	450	359	809	-0,6	-2,5
24.20	H.v.Schädlingsbekämp- fungs-u.Pflanzenschutz.	22	4,8	2 008	2 969	4 977	-5,0	29,7
24.30	H.v.Anstrichmitteln, Druckfarben u.Kitten ...	289	-3,0	18 211	22 672	40 883	-0,7	-3,2
24.4	H.v.pharmazeut.Erzeugn. ..	316	-1,3	37 187	73 424	110 611	-0,1	-14,6
24.41	H.v.pharmazeut. Grundstoffen .....	28	7,7	1 905	1 743	3 648	-0,1	5,2
24.42	H.v.pharmazeut.Speziali- täten u.sonst.Erzeugn. .	288	-2,0	35 282	71 681	106 963	-0,1	-15,2
24.5	H.v.Seifen,Wasch-,Reini- gungs-u.Körperpflegem. .	233	-1,7	19 981	24 528	44 509	-0,6	5,2
24.51	H.v.Seifen,Wasch-,Reini- gungs-u.Poliermitteln ..	123	-1,6	8 735	11 369	20 104	-0,2	13,0
24.52	H.v.Duft-u.Körper- pflegemitteln .....	110	-1,8	11 246	13 159	24 405	-0,9	-0,4
24.6	H.v.sonst.chemischen Erzeugnissen .....	338	0,3	24 005	26 385	50 390	-0,2	-12,6
24.61	H.v.pyrotechnischen Erzeugnissen .....	22	-4,4	2 411	1 241	3 652	-3,6	5,4
24.62	H.v.Klebstoffen u. Gelatine .....	49	-5,8	2 538	2 429	4 967	-0,2	-58,7
24.63	H.v.etherischen Ölen .....	20	5,3	1 147	2 317	3 464	-0,3	6,5
24.64	H.v.fotochemischen Erzeugnissen .....	18	-5,3	2 347	2 565	4 912	-0,3	-5,9
24.65	H.v.unbespielten Ton-, Bild-u.Datenträgern ....	9	-	1 183	920	2 103	-0,7	-12,6
24.66	H.v.chemischen Erzeug- nissen ang .....	220	2,3	14 379	16 913	31 292	0,2	-0,1
24.70	H.v.Chemiefasern .....	46	4,6	11 074	3 995	15 069	-0,1	-3,1
DH	H.v.Gummi-u.Kunststoff- waren .....	3 074	-2,3	249 768	98 224	347 992	-0,5	-2,8
25	H.v.Gummi-u.Kunststoff- waren .....	3 074	-2,3	249 768	98 224	347 992	-0,5	-2,8
25.1	H.v.Gummiwaren .....	347	-	52 817	19 918	72 735	-0,3	-1,7
25.11	H.v.Bereifungen .....	20	11,1	16 124	5 878	22 002	-0,1	2,0
25.12	Runderneuerung v. Bereifungen .....	18	-	626	194	820	-0,9	4,1
25.13	H.v.sonst.Gummiwaren .....	309	-0,6	36 067	13 846	49 913	-0,4	-3,4
25.2	H.v.Kunststoffwaren .....	2 727	-2,5	196 951	78 306	275 257	-0,6	-3,1
25.21	H.v.Platten,Folien usw a.Kunststoff .....	546	-0,9	50 154	21 056	71 210	-0,6	-3,7
25.22	H.v.Verpackungsmitteln a.Kunststoff .....	366	-2,4	27 413	8 552	35 965	-0,1	-0,9
25.23	H.v.Baubedarfsartikeln a.Kunststoff .....	531	-7,3	24 845	13 057	37 902	-1,3	-6,5
25.24	H.v.sonst.Kunststoff- waren .....	1 284	-1,2	94 539	35 641	130 180	-0,5	-2,4
DI	Glasgewerbe,Keramik, Verarb.v.Steinen u.Erden	3 511	-4,8	146 063	67 551	213 614	-1,8	-7,6
26	Glasgewerbe,Keramik, Verarb.v.Steinen u.Erden	3 511	-4,8	146 063	67 551	213 614	-1,8	-7,6
26.1	H.u.Verarb.v.Glas .....	435	-0,9	45 327	17 416	62 743	-0,7	-3,7

1) Klassifikation der Wirtschaftszweige, Ausgabe 1993 (WZ 93).  
2) Einschl. tätiger Inhaber und Mitinhaber sowie  
unbezahlt mithelfender Familienangehöriger.

1 Betriebe  
1.1 Betriebe und Beschäftigte  
1.1.1 Im Dezember 2002  
Deutschland

Nr.der Klas- sifika- tion 1)	Wirtschaftsgliederung	Betriebe		Beschäftigte				
		Insgesamt	Veränd. zum Vor- jahresm.	Arbeiter	Ange- stellte 2)	Insgesamt	Veränderung zum Vor-	
		Anzahl	%	Anzahl			monat	jahresmonat
							%	
26.11	H.v.Flachglas .....	18	-	2 273	1 004	3 277	-0,7	-0,1
26.12	Veredlg.u.Verarb.v. Flachglas .....	227	0,4	16 190	6 320	22 510	-0,1	-3,6
26.13	H.v.Hohlglas .....	79	-4,8	13 836	4 093	17 929	-1,0	-4,5
26.14	H.v.Glasfaser .....	31	3,3	3 193	1 078	4 271	-0,1	-2,2
26.15	H.,Veredlg.u.Verarb.v. sonst.Glas,techn.Glasw.	80	-2,4	9 835	4 921	14 756	-1,4	-3,9
26.2	Keramik (oh.Ziegelei u. Baukeramik) .....	225	-1,3	22 747	9 802	32 549	-0,5	-5,9
26.21	H.v.keramischen Haus- haltsw.u.Ziergegenst. ..	77	-2,5	8 939	3 076	12 015	-0,3	-9,1
26.22	H.v.Sanitärkeramik .....	9	-10,0	2 613	1 586	4 199	-0,1	-0,3
26.23	H.v.Isolatoren u. Isolierteilen a.Keramik	16	-	2 875	1 063	3 938	-1,2	-4,0
26.24	H.v.keramischen Erzeugn. f.sonst.techn.Zwecke ...	25	8,7	1 701	955	2 656	-1,1	-3,3
26.25	H.v.keramischen Erzeugnissen ang .....	30	-3,2	1 671	784	2 455	-0,5	-10,2
26.26	H.v.feuerfesten keramischen Werkstoffen	68	-1,5	4 948	2 338	7 286	-0,3	-3,6
26.30	H.v.keramischen Wand-u. Bodenfliesen u.-platten	25	-10,7	2 948	1 121	4 069	-0,7	-9,1
26.40	Ziegelei,H.v.sonst. Baukeramik .....	164	-10,9	7 533	2 982	10 515	-4,0	-9,0
26.5	H.v.Zement,Kalk u. gebranntem Gips .....	96	-5,0	8 114	4 482	12 596	-1,2	-11,0
26.51	H.v.Zement .....	58	-	5 925	3 426	9 351	-1,4	-11,5
26.52	H.v.Kalk .....	20	-9,1	1 406	678	2 084	-0,4	-10,1
26.53	H.v.gebranntem Gips .....	18	-14,3	783	378	1 161	-0,7	-9,1
26.6	H.v.Erzeugnissen a. Beton,Zement u.Gips ....	2 130	-5,5	42 483	22 698	65 181	-3,4	-11,4
26.61	H.v.Betonerzeugnissen f. d.Bau u.Kalksandsteinen	882	-6,7	28 237	13 261	41 498	-3,9	-12,8
26.62	H.v.Gipserzeugnissen f. d.Bau .....	22	4,8	1 375	532	1 907	-0,3	-1,2
26.63	H.v.Transportbeton .....	1 030	-4,6	7 046	3 847	10 893	-2,6	-8,1
26.64	H.v.Mörtel .....	127	-3,1	2 532	3 455	5 987	-2,6	-12,8
26.65	H.v.Faserzementwaren ....	24	-11,1	1 241	640	1 881	-2,2	-13,7
26.66	H.v.Erzeugnissen a. Beton,Zement u.Gips ang	45	-10,0	2 052	963	3 015	-2,8	-4,0
26.70	Be-u.Verarb.v.Natur- steinen ang .....	164	-8,4	4 082	1 752	5 834	-3,8	-12,6
26.8	H.v.sonst.Mineral- erzeugnissen .....	272	-1,5	12 829	7 298	20 127	-0,5	-4,8
26.81	H.v.Mühl-,Polier-u.ä. Steinen,Schleifwerkzeug.	59	3,5	5 015	2 850	7 865	-0,5	-1,2
26.82	H.v.Mineraler- zeugnissen ang .....	213	-2,7	7 814	4 448	12 262	-0,6	-7,0
DJ	Metallerzg.u.-bearb., H.v.Metallerzeugnissen .	8 357	-2,0	599 543	228 642	828 185	-0,6	-2,9
27	Metallerzg.u.-bearbeitung.	1 108	-0,4	191 093	66 978	258 071	-1,0	-2,1
27.10	Erzeugung v.Roheisen, Stahl,Ferroleq.(EGKS) ..	81	6,6	58 298	21 229	79 527	-0,2	-2,0

1) Klassifikation der Wirtschaftszweige, Ausgabe 1993 (WZ 93).

2) Einschl. tätiger Inhaber und Mitinhaber sowie  
unbezahlt mithelfender Familienangehöriger.

1 Betriebe  
1.1 Betriebe und Beschäftigte  
1.1.1 Im Dezember 2002  
Deutschland

Nr.der Klas- sifikation 1)	Wirtschaftsgliederung	Betriebe		Beschäftigte				
		Insgesamt	Veränd. zum Vor- jahresm.	Arbeiter	Ange- stellte 2)	Insgesamt	Veränderung zum Vor-	
		Anzahl	%	Anzahl			monat	jahresmonat
							%	
27.2	H.v.Rohren .....	173	1,2	19 918	7 073	26 991	-0,9	-1,9
27.21	H.v.Rohren u.Rohrstücken a.Guß Eisen .....	12	20,0	1 751	848	2 599	-0,4	5,3
27.22	H.v.Stahlrohren u.Rohr- stücken a. Eisen u.Stahl	161	-	18 167	6 225	24 392	-0,9	-2,6
27.3	Sonst.erste Bearb.v.Ei- sen, Stahl, H.v.Ferroleg.	167	-	14 966	5 896	20 862	-1,1	-2,7
27.31	H.v.Blankstahl .....	27	3,9	2 395	1 204	3 599	-4,7	-6,2
27.32	H.v.Kaltband unter 500 mm Breite .....	42	-	5 504	2 443	7 947	-0,3	-2,6
27.33	H.v.Kaltprofilen .....	29	-	1 445	538	1 983	0,8	-1,8
27.34	H.v.gezogenem Draht .....	52	-5,5	3 590	931	4 521	-0,6	-8,8
27.35	Erste Bearb.v.Eisen u. Stahl ang, H.v.Ferroleg.	17	13,3	2 032	780	2 812	-0,4	14,2
27.4	Erzeugung u.erste Bearb. v.NE-Metallen .....	248	2,1	41 952	19 287	61 239	-2,3	-2,3
27.41	Erzeugung u.erste Bearb. v.Edelmetallen .....	18	5,9	2 194	2 842	5 036	-0,2	36,4
27.42	Erzeugung u.erste Bearb. v.Aluminium .....	112	7,7	20 795	8 512	29 307	-2,9	-3,2
27.43	Erzeugung u.erste Bearb. v.Blei, Zink u.Zinn .....	32	-5,9	2 927	1 195	4 122	0,4	-7,6
27.44	Erzeugung u.erste Bearb. v.Kupfer .....	59	-1,7	13 154	5 442	18 596	-2,9	-5,3
27.45	Erzeugung u.erste Bearb. v.sonst.NE-Metallen ....	27	-3,6	2 882	1 296	4 178	-0,1	-9,4
27.5	Gießereiindustrie .....	439	-3,5	55 959	13 493	69 452	-0,6	-2,1
27.51	Eisengießerei .....	154	-1,9	26 121	5 245	31 366	-0,7	-2,0
27.52	Stahlgießerei .....	40	-	5 575	2 149	7 724	1,0	-2,0
27.53	Leichtmetallgießerei .....	190	-4,5	19 530	4 770	24 300	-1,1	-0,6
27.54	Buntmetallgießerei .....	55	-6,8	4 733	1 329	6 062	-0,4	-8,7
28	H.v.Metallerzeugnissen ...	7 249	-2,2	408 450	161 664	570 114	-0,4	-3,3
28.1	Stahl-u.Leichtmetallbau ..	1 958	-3,8	81 827	38 800	120 627	0,5	-5,3
28.11	H.v.Stahl-u.Leicht- metallkonstruktionen ...	1 507	-3,8	64 303	30 705	95 008	0,8	-5,2
28.12	H.v.Ausbauelementen a. Stahl u.Leichtmetall ...	451	-3,8	17 524	8 095	25 619	-0,9	-5,5
28.2	Kessel-u.Behälterbau (oh.H.v.Dampfkesseln) ..	210	0,5	15 672	8 081	23 753	-1,1	-3,2
28.21	H.v.Tanks u.Sammel- behältern .....	162	-1,2	7 520	3 107	10 627	-0,9	-3,5
28.22	H.v.Zentralheizungs- Heizkörpern u.-kesseln .	48	6,7	8 152	4 974	13 126	-1,2	-3,0
28.30	H.v.Dampfkesseln (oh. Zentralheizungskessel) .	259	-2,6	15 234	7 448	22 682	-1,0	-7,6
28.40	H.v.Schmiede-, Press-, Zieh-, Stanzteilen u.ä. .	712	1,1	66 375	20 541	86 916	-0,5	0,0
28.5	Oberfläch.veredlg., Wär- mebehandlg., Mechanik ang	1 555	0,6	67 388	16 415	83 803	-0,6	-1,1
28.51	Oberfläch.veredlg.u. Wärmebehandlung .....	715	1,3	30 762	7 965	38 727	-0,5	-1,7
28.52	Mechanik ang .....	840	-	36 626	8 450	45 076	-0,6	-0,5

1) Klassifikation der Wirtschaftszweige, Ausgabe 1993 (WZ 93).  
2) Einschl. tätiger Inhaber und Mitinhaber sowie  
unbezahlt mithelfender Familienangehöriger.

1 Betriebe  
1.1 Betriebe und Beschäftigte  
1.1.1 Im Dezember 2002  
Deutschland

Nr. der Klas- sifika- tion 1)	Wirtschaftsgliederung	Betriebe		Beschäftigte				
		Insgesamt	Veränd. zum Vor- jahresm.	Arbeiter	Ange- stellte 2)	Insgesamt	Veränderung zum Vor-	
		Anzahl	%	Anzahl			monat	jahresmonat
							%	
28.6	H.v.Schneidw.,Werkzeug., Schlössern u.Beschlägen	912	-3,3	75 936	36 618	112 554	-0,8	-1,9
28.61	H.v.Schneidwaren u. Bestecken .....	46	-6,1	3 949	1 738	5 687	-0,5	-4,6
28.62	H.v.Werkzeugen .....	619	-1,9	39 687	18 556	58 243	-0,9	-2,8
28.63	H.v.Schlössern u. Beschlägen .....	247	-6,1	32 300	16 324	48 624	-0,7	-0,6
28.7	H.v.sonst.EBM-Waren .....	1 643	-4,0	86 018	33 761	119 779	-0,7	-5,4
28.71	H.v.Behälter n a.Eisen u. Stahl .....	39	8,3	2 453	885	3 338	0,2	1,2
28.72	H.v.Verpackungen u. Verschlüssen a.Metall ..	77	-3,8	10 011	3 153	13 164	-0,6	-2,8
28.73	H.v.Drahtwaren .....	158	-4,2	8 652	3 393	12 045	-0,8	-5,8
28.74	H.v.Schrauben,Nieten, Ketten u.Federn .....	362	-1,6	27 684	9 469	37 153	-0,3	-3,8
28.75	H.v.EBM-Waren ang .....	1 007	-5,2	37 218	16 861	54 079	-0,9	-7,4
DK	Maschinenbau .....	6 950	-0,2	560 153	402 239	962 392	-0,5	-2,4
29	Maschinenbau .....	6 950	-0,2	560 153	402 239	962 392	-0,5	-2,4
29.1	H.v.Masch.f.d.Erzeugung u.Nutzung v.mech.Energie	1 107	0,2	138 388	88 604	226 992	-0,3	-3,2
29.11	H.v.Verbrenn.mot.u.Turb. (oh.Strassenfahrz.u.ä.) .	68	-1,5	15 037	16 166	31 203	-0,4	-11,0
29.12	H.v.Pumpen u. Kompressoren .....	365	-0,8	35 545	24 530	60 075	-0,1	-3,1
29.13	H.v.Armaturen .....	337	0,3	33 343	24 169	57 512	-0,4	-2,4
29.14	H.v.Lagern,Getrieben, Zahnradern,Antriebslem.	337	1,5	54 463	23 739	78 202	-0,4	-0,5
29.2	H.v.sonst.Maschinen f. unspezifische Verwendung	2 142	-0,8	132 027	108 358	240 385	-0,4	-1,6
29.21	H.v.Öfen u.Brennern .....	123	0,8	5 086	6 785	11 871	-1,0	-2,0
29.22	H.v.Hebezeugen u. Fördermitteln .....	827	-0,4	46 201	32 499	78 700	-0,4	-1,7
29.23	H.v.kälte-u.lufttechn. Erzeugn.f.gewerbl.Zwecke	453	-1,7	26 989	22 080	49 069	-0,4	-4,2
29.24	H.v.Maschinen f.unspezi- fische Verwendung ang ..	739	-1,1	53 751	46 994	100 745	-0,4	-0,1
29.3	H.v.land-u.forstw. Maschinen .....	199	0,5	17 875	8 134	26 009	-0,3	0,7
29.31	H.v.Ackerschleppern .....	21	5,0	4 709	1 933	6 642	0,4	4,2
29.32	H.v.sonst.land-u. forstw.Maschinen .....	178	-	13 166	6 201	19 367	-0,6	-0,5
29.40	H.v.Werkzeugmaschinen ....	912	-1,2	70 012	52 589	122 601	-0,6	-4,4
29.5	H.v.Masch.f.sonst.best. Wirtschaftszweige .....	2 387	0,7	155 973	119 053	275 026	-0,4	-2,8
29.51	H.v.Masch.f.Metallerzeu- gung,Walzwerkseinr.usw .	75	-2,6	5 191	5 215	10 406	-0,7	-0,8
29.52	H.v.Bergwerks-,Bau-u. Baustoffmaschinen .....	241	-7,0	20 225	14 642	34 867	-0,6	-8,3
29.53	H.v.Masch.f.Ernährungs- gewerbe u.Tabakverarb. .	200	-2,0	10 495	10 843	21 338	-0,2	2,7
29.54	H.v.Masch.f.d.Textil-, Bekleidg.-u.Ledergewerbe	196	0,5	19 085	13 334	32 419	-0,6	-6,1
29.55	H.v.Masch.f.d.Papier- gewerbe .....	101	-1,9	6 535	6 342	12 877	-0,3	-9,7

1) Klassifikation der Wirtschaftszweige, Ausgabe 1993 (WZ 93).  
2) Einschl. tätiger Inhaber und Mitinhaber sowie  
unbezahlt mithelfender Familienangehöriger.

1 Betriebe  
1.1 Betriebe und Beschäftigte  
1.1.1 Im Dezember 2002  
Deutschland

Nr.der Klas- sifika- tion 1)	Wirtschaftsgliederung	Betriebe		Beschäftigte				
		Insgesamt	Veränd. zum Vor- jahresm.	Arbeiter	Ange- stellte 2)	Insgesamt	Veränderung zum Vor-	
		Anzahl	%	Anzahl			monat	jahresmonat
							%	
29.56	H.v.Masch.f.best.Wirt- schaftszweige ang .....	1 574	2,7	94 442	68 677	163 119	-0,4	-1,1
29.60	H.v.Waffen u.Munition ....	38	5,6	5 561	5 119	10 680	-1,3	20,9
29.7	H.v.Haushaltsgeräten ang .	165	-2,9	40 317	20 382	60 699	-1,0	-1,0
29.71	H.v.elektrischen Haushaltsgeräten .....	121	-5,5	36 595	17 092	53 687	-0,9	-0,6
29.72	H.v.nichtelektrischen Heiz-,Koch-u.ä.Gerät.ang	44	4,8	3 722	3 290	7 012	-1,6	-4,0
DL	H.v.Büromasch.,Dv-Gerät. u.-einr.;Elektrotech.usw	5 615	-0,9	431 051	413 467	844 518	-0,7	-4,7
30.0	H.v.Büromasch.,Dv-Gerät. u.-einr. ....	196	-6,2	11 908	17 691	29 599	-1,8	-13,8
30.01	H.v.Büromaschinen .....	50	2,0	4 160	4 684	8 844	-0,2	-7,8
30.02	H.v.Dv-Gerät.u.-einr. ....	146	-8,8	7 748	13 007	20 755	-2,5	-16,2
31	H.v.Geräten d.Elektriz. erzg.,-verteilung u.ä. .	2 443	-2,0	236 464	181 982	418 446	-0,5	-4,2
31.10	H.v.Elektromotoren,Gene- ratoren,Transformatoren	496	-2,6	51 071	28 749	79 820	-1,0	-1,1
31.20	H.v.Elektriz.vertlg.-u. -schalteinrichtungen ...	1 012	-3,0	94 395	98 996	193 391	-0,4	-4,4
31.30	H.v.isol.Elektrokabeln, -leitungen u.-drähten ..	143	-3,4	13 819	6 201	20 020	-0,9	-9,1
31.40	H.v.Akkumulatoren u. Batterien .....	25	-	5 089	2 463	7 552	0,0	-0,8
31.50	H.v.elektrischen Lampen u.Leuchten .....	272	-3,6	20 946	11 618	32 564	-0,4	-8,1
31.6	H.v.elekt.r.Ausrüstg.ang ..	495	1,6	51 144	33 955	85 099	-0,4	-3,8
31.61	H.v.elekt.r.Ausrüstg.f. Motoren u.Fahrzeuge ang	142	2,9	30 701	14 510	45 211	-0,2	-7,0
31.62	H.v.sonst.elekt.r. Ausrüstg.ang .....	353	1,2	20 443	19 445	39 888	-0,7	0,1
32	Rundfunk-,Fernseh-u. Nachrichtentechnik .....	755	-0,1	70 582	94 531	165 113	-1,2	-9,1
32.10	H.v.elektronischen Bauelementen .....	306	-5,0	34 250	35 385	69 635	0,0	-6,7
32.20	H.v.nachrichtentechni- schen Geräten u.Einr. ..	307	6,2	22 247	46 066	68 313	-2,7	-11,5
32.30	H.v.Rundfunk-,Fernseh-, phono-,videotechn.Gerät.	142	-2,1	14 085	13 080	27 165	-0,3	-8,9
33	Medizin-,Mess-,Steuer- u.Regelungstechnik,Optik	2 221	0,6	112 097	119 263	231 360	-0,6	-0,8
33.10	H.v.med.Geräten u.ortho- päischen Vorrichtungen	1 060	0,7	50 124	34 660	84 784	-0,2	1,5
33.20	H.v.Meß-,Kontroll-, Navig.-u.ä.Instr.u.Vorr.	830	0,6	41 666	60 866	102 532	-0,8	-2,3
33.30	H.v.industriellen Prozeß-Steuerungsanlg. .	123	10,8	3 472	6 395	9 867	-0,4	1,0
33.40	H.v.optischen u. fotografischen Geräten .	160	-4,8	14 026	15 635	29 661	-0,6	-2,6
33.50	H.v.Uhren .....	48	-4,0	2 809	1 707	4 516	-1,1	-0,2
DM	Fahrzeugbau .....	1 646	0,8	641 779	293 613	935 398	-0,5	-0,4
34	H.v.Kraftwagen u. Kraftwagenteilen .....	1 225	1,9	555 386	232 900	788 286	-0,5	0,0

1) Klassifikation der Wirtschaftszweige, Ausgabe 1993 (WZ 93).  
2) Einschl. tätiger Inhaber und Mitinhaber sowie  
unbezahlt mithelfender Familienangehöriger.

1 Betriebe  
-----  
1.1 Betriebe und Beschäftigte  
1.1.1 Im Dezember 2002  
Deutschland

Nr. der Klas- sifika- tion 1)	Wirtschaftsgliederung	Betriebe		Beschäftigte				
		Insgesamt	Veränd. zum Vor- jahresm.	Arbeiter	Ange- stellte 2)	Insgesamt	Veränderung zum Vor-	
		Anzahl	%	Anzahl			monat	jahresmonat
							%	
34.10	H.v.Kraftwagen u. Kraftwagenmotoren .....	105	-	308 186	136 706	444 892	-0,5	-2,1
34.20	H.v.Karosserien, Aufbauten u.Anhängern ..	347	-1,7	25 554	9 807	35 361	-0,5	-4,9
34.30	H.v.Teilen u.ä.f.Kraft- wagen u.deren Motoren ..	773	3,9	221 646	86 387	308 033	-0,5	3,8
35	Sonst.Fahrzeugbau .....	421	-2,3	86 393	60 719	147 112	-0,7	-2,7
35.1	Schiffbau .....	109	-	17 165	7 164	24 329	-1,9	-9,6
35.11	Schiffbau (oh.Boots-u. Yachtbau) .....	81	-4,7	15 028	6 339	21 367	-2,2	-11,6
35.12	Boots- u.Yachtbau .....	28	16,7	2 137	825	2 962	-0,1	7,8
35.20	Schienenfahrzeugbau .....	139	-0,7	26 877	11 914	38 791	-0,7	-3,4
35.30	Luft-u.Raumfahrzeugbau ...	99	-	33 313	38 839	72 152	-0,4	1,1
35.4	H.v.Krafträdern,Fahrrä- dern u.Behindertenfahrz.	63	-10,0	7 152	2 264	9 416	1,1	-8,2
35.41	H.v.Krafträdern .....	12	-14,3	2 776	566	3 342	0,7	-7,4
35.42	H.v.Fahrrädern .....	39	-7,1	3 375	964	4 339	1,5	-10,2
35.43	H.v.Behinderten- fahrzeugen .....	12	-14,3	1 001	734	1 735	1,1	-4,3
35.50	Fahrzeugbau ang .....	11	-15,4	1 886	538	2 424	-1,0	-2,6
DN	H.v.Möbeln,Schmuck,Mu- sikinstr.usw,Recycling .	2 165	-2,8	145 412	63 120	208 532	-0,5	-5,8
36	H.v.Möbeln,Schmuck, Musikinstr.,Sportger.usw	1 939	-3,8	138 656	60 637	199 293	-0,4	-6,2
36.1	H.v.Möbeln .....	1 318	-4,2	102 033	40 647	142 680	-0,1	-7,3
36.11	H.v.Sitzmöbeln .....	306	-1,9	31 666	11 643	43 309	0,7	-3,1
36.12	H.v.Büro-u.Ladenmöbeln ...	278	-0,4	14 392	7 471	21 863	-1,2	-5,2
36.13	H.v.Küchenmöbeln .....	112	-12,5	12 512	6 826	19 338	0,6	-7,6
36.14	H.v.sonst.Möbeln .....	558	-6,5	38 947	13 416	52 363	-0,6	-13,0
36.15	H.v.Matratzen .....	64	8,5	4 516	1 291	5 807	0,1	13,4
36.2	H.v.Schmuck u.ä. Erzeugnissen .....	102	-5,6	3 742	2 304	6 046	-0,8	-7,8
36.21	Prägen v.Münzen u. Medaillen .....	4	-20,0	183	43	226	-	-36,0
36.22	H.v.Schmuck,Gold-u. Silberschmiedewaren ....	98	-4,9	3 559	2 261	5 820	-0,8	-6,2
36.30	H.v.Musikinstrumenten ....	71	-	3 743	1 095	4 838	-0,4	-2,6
36.40	H.v.Sportgeräten .....	57	3,6	3 232	1 378	4 610	-0,4	-4,3
36.50	H.v.Spielwaren .....	103	-2,8	8 609	4 389	12 998	-2,3	-0,5
36.6	H.v.sonst.Erzeugnissen ...	288	-4,0	17 297	10 824	28 121	-0,9	-3,0
36.61	H.v.Pantasieschmuck .....	14	-17,7	436	260	696	-0,7	-10,5
36.62	H.v.Besen u.Bürsten .....	71	-	4 191	1 390	5 581	-0,9	0,9
36.63	H.v.Erzeugnissen ang .....	203	-4,3	12 670	9 174	21 844	-0,9	-3,6
37	Recycling .....	226	6,1	6 756	2 483	9 239	-1,4	2,4
37.10	Recycling v.Schrott .....	84	-1,2	2 569	1 196	3 765	-1,3	-3,1
37.20	Recycling v.nichtmetall. Altmat.u.Reststoffen ...	142	10,9	4 187	1 287	5 474	-1,5	6,5

1) Klassifikation der Wirtschaftszweige, Ausgabe 1993 (WZ 93).  
2) Einschl. tätiger Inhaber und Mitinhaber sowie  
unbezahlt mithelfender Familienangehöriger.

1 Betriebe  
-----  
1.2 Geleistete Arbeiterstunden sowie Bruttolohn- und -gehaltssumme 2002  
Deutschland

Land ----- Hauptgruppen	Geleistete Arbeiterstunden		Bruttolohn- und -gehaltssumme			
	Insgesamt	Veränderung zum Vorjahr	Lohnsumme	Gehaltssumme	Insgesamt	Veränderung zum Vorjahr
	1000 Stunden	%	1 000 EUR			%
Baden-Württemberg .....	1 105 493	-5,2	22 924 122	24 911 780	47 835 902	-0,3
Bayern .....	1 067 919	-4,5	20 700 902	23 789 569	44 490 471	-0,4
Berlin .....	88 869	-5,6	1 771 247	2 517 443	4 288 690	-0,1
Brandenburg .....	99 786	-3,0	1 414 505	1 018 094	2 432 599	0,7
Bremen .....	64 068	-3,9	1 257 828	1 206 325	2 464 153	-4,8
Hamburg .....	66 851	-4,8	1 501 814	2 969 205	4 471 019	-0,7
Hessen .....	387 809	-5,4	7 816 073	9 018 458	16 834 531	-1,2
Mecklenburg-Vorpommern .....	55 596	-2,4	690 969	455 298	1 146 267	0,9
Niedersachsen .....	543 938	-6,0	11 074 055	8 289 502	19 363 557	-0,8
Nordrhein-Westfalen .....	1 344 896	-6,4	26 308 081	24 054 353	50 362 434	-2,6
Rheinland-Pfalz .....	291 615	-3,5	5 560 598	5 149 358	10 709 956	-0,8
Saarland .....	113 847	-3,7	2 406 904	1 135 804	3 542 708	-2,9
Sachsen .....	254 568	-2,3	3 325 345	2 340 076	5 665 421	2,1
Sachsen-Anhalt .....	128 284	-0,5	1 659 789	989 398	2 649 187	2,1
Schleswig-Holstein .....	128 911	-5,1	2 344 019	2 389 569	4 733 588	-1,1
Thüringen .....	163 808	-1,3	2 016 559	1 256 186	3 272 745	2,2
Deutschland .....	5 906 258	-4,9	112 772 810	111 490 418	224 263 228	-0,9
Früheres Bundesgebiet .....	5 187 994	-5,3	103 407 059	104 979 983	208 387 042	-1,2
Neue Länder und Berlin-Ost .....	718 264	-1,9	9 365 751	6 510 435	15 876 186	2,1
Vorleistungsgüterproduzenten						
Deutschland .....	2 853 125	-4,4	53 857 516	45 129 801	98 987 317	-0,3
Früheres Bundesgebiet .....	2 511 663	-4,9	49 301 403	42 333 067	91 634 470	-0,6
Neue Länder und Berlin-Ost .....	341 462	-0,9	4 556 113	2 796 734	7 352 847	3,6
Investitionsgüterproduzenten						
Deutschland .....	1 936 023	-5,3	41 519 556	44 671 599	86 191 155	-0,2
Früheres Bundesgebiet .....	1 724 682	-5,6	38 480 385	42 481 188	80 961 573	-0,2
Neue Länder und Berlin-Ost .....	211 341	-3,2	3 039 171	2 190 411	5 229 582	0,8
Gebrauchsgüterproduzenten						
Deutschland .....	264 751	-7,5	4 763 460	4 076 303	8 839 763	-3,5
Früheres Bundesgebiet .....	235 284	-7,7	4 420 844	3 847 860	8 268 704	-3,5
Neue Länder und Berlin-Ost .....	29 467	-5,7	342 616	228 443	571 059	-3,7
Verbrauchsgüterproduzenten						
Deutschland .....	852 359	-4,9	12 632 278	17 612 715	30 244 993	-4,3
Früheres Bundesgebiet .....	716 365	-5,5	11 204 427	16 317 868	27 522 295	-4,8
Neue Länder und Berlin-Ost .....	135 994	-1,5	1 427 851	1 294 847	2 722 698	2,1



1 Betriebe  
-----  
1.2 Geleistete Arbeiterstunden sowie Bruttolohn- und -gehaltssumme 2002  
Deutschland

Nr. der Klas- sifika- tion 1)	Wirtschaftsgliederung	Geleistete Arbeiterstunden		Bruttolohn- und -gehaltssumme			
		Insgesamt	Veränderung zum Vorjahr	Lohnsumme	Gehaltssumme	Insgesamt	Veränderung zum Vorjahr
		1000 Stunden	%	1 000 EUR			%
C	Bergbau u. Gew.v. Steinen u. Erden .....	100 198	-7,0	2 147 843	1 370 644	3 518 487	-8,7
CA	Kohlenbergbau, Torfgew., Gew.v. Erdöl u. Erdgas usw	66 362	-8,3	1 600 515	1 053 834	2 654 349	-10,8
10	Kohlenbergbau, Torf- gewinnung .....	63 361	-8,7	1 529 761	854 902	2 384 663	-11,0
10.10	Steinkohlenbergbau u. -brikettherstellung ....	44 192	-9,0	1 110 647	622 008	1 732 655	-10,8
10.20	Braunkohlenbergbau u. -brikettherstellung ....	16 821	-8,1	387 173	216 456	603 629	-12,2
10.30	Torfgewinnung u. -veredlung .....	2 348	-7,5	31 941	16 438	48 379	-2,2
11	Gew.v. Erdöl u. Erdgas Erbrg. verb. Dienstleistg.	3 001	1,6	70 754	198 932	269 686	-8,7
11.10	Gew.v. Erdöl u. Erdgas .....	.	.	.	.	.	.
11.20	Erbrg. v. Dienstleistg. bei d. Gew.v. Erdöl u. Erdgas .	.	.	.	.	.	.
12.00	Bergbau a. Uran-u. Thoriumerze .....	-	X	-	-	-	X
CB	Erzbergbau, Gew.v. Steinen u. Erden, sonst. Bergbau ..	33 836	-4,4	547 328	316 810	864 138	-1,6
13	Erzbergbau .....	-	X	-	-	-	X
13.10	Eisenerzbergbau .....	-	X	-	-	-	X
13.20	NE-Metallerzbergbau (oh. Uran-u. Thoriumerze)	-	X	-	-	-	X
14	Gew.v. Steinen u. Erden, sonst. Bergbau .....	33 836	-4,4	547 328	316 810	864 138	-1,6
14.1	Gew.v. Natursteinen .....	2 162	-2,3	36 555	17 343	53 898	1,4
14.11	Gew.v. Naturwerksteinen u. Natursteinen ang .....	.	.	.	.	.	.
14.12	Gew.v. Kalk, Dolom.-, Gips- u. Anhydritstein, Kreide .	1 655	-0,8	29 265	14 174	43 439	3,8
14.13	Gew.v. Schiefer .....	.	.	.	.	.	.
14.2	Gew.v. Kies, Sand, Ton u. Kaolin .....	28 671	-4,2	450 816	254 832	705 648	-1,5
14.21	Gew.v. Kies u. Sand .....	26 228	-4,1	407 181	228 534	635 715	-1,2
14.22	Gew.v. Ton u. Kaolin .....	2 443	-5,4	43 635	26 298	69 933	-3,6
14.30	Bergbau a. chemische u. Düngemittelminerale ..	429	-23,4	7 854	5 128	12 982	-18,6
14.40	Gew.v. Salz .....	2 219	-1,9	46 673	33 201	79 874	-1,0
14.50	Gew.v. Steinen u. Erden ang, sonst. Bergbau .....	355	-18,2	5 430	6 306	11 736	-6,3
D	Verarbeitendes Gewerbe ...	5 806 060	-4,9	110 624 967	110 119 774	220 744 741	-0,8
DA	Ernährungsgewerbe u. Tabakverarbeitung .....	575 592	-1,9	8 047 888	6 232 511	14 280 399	0,6
15	Ernährungsgewerbe .....	564 738	-1,9	7 833 452	5 865 980	13 699 432	0,3
15.1	Schlachten u. Fleisch- verarbeitung .....	127 305	-0,5	1 529 135	766 787	2 295 922	1,1
15.11	Schlachten (oh. Schlachten v. Geflügel) .....	21 372	0,3	290 193	127 801	417 994	1,6
15.12	Schlachten v. Geflügel ....	12 418	1,1	133 321	36 139	169 460	-1,4
15.13	Fleischverarbeitung .....	93 515	-0,9	1 105 621	602 847	1 708 468	1,2

1) Klassifikation der Wirtschaftszweige, Ausgabe 1993 (WZ 93).

1 Betriebe  
-----  
1.2 Geleistete Arbeiterstunden sowie Bruttolohn- und -gehaltsumme 2002  
Deutschland

Nr.der Klas- sifika- tion 1)	Wirtschaftsgliederung	Geleistete Arbeiterstunden		Bruttolohn- und -gehaltsumme			
		Insgesamt	Veränderung zum Vorjahr	Lohnsumme	Gehaltsumme	Insgesamt	Veränderung zum Vorjahr
		1000 Stunden	%	1 000 EUR			%
15.20	Fischverarbeitung .....	13 099	-10,9	159 164	84 407	243 571	-4,6
15.3	Obst-u.Gemüsever- arbeitung .....	34 649	-1,1	463 927	291 717	755 644	2,1
15.31	Verarb.v.Kartoffeln .....	7 972	-2,7	101 005	46 082	147 087	-
15.32	H.v.Frucht-u.Gemüse- säften .....	8 627	-0,1	124 376	96 555	220 931	3,6
15.33	Verarb.v.Obst u. Gemüse ang .....	18 050	-0,8	238 546	149 080	387 626	2,0
15.4	H.v.pflanzlichen u. tierischen Ölen u.Fetten	4 608	-2,2	90 079	118 958	209 037	-0,6
15.41	H.v.rohen Ölen u.Fetten ..	1 477	14,5	29 884	23 169	53 053	14,6
15.42	H.v.raffinierten Ölen u. Fetten .....	1 001	3,2	21 272	20 382	41 654	4,5
15.43	H.v.Margarine u.ä. Nahrungsfetten .....	2 130	-13,1	38 923	75 407	114 330	-7,8
15.5	Milchverarbeitung .....	43 196	-2,4	724 404	470 538	1 194 942	0,0
15.51	Milchverarbeitung (oh.H.v.Speiseeis) .....	39 085	-1,8	656 107	420 800	1 076 907	0,2
15.52	H.v.Speiseeis .....	4 111	-8,3	68 297	49 738	118 035	-1,8
15.6	Mahl-u.Schäl-möhlen,H.v. Stärke u.Stärkeerzeugn.	13 006	5,7	208 178	169 154	377 332	7,3
15.61	Mahl-u.Schäl-möhlen .....	10 369	8,2	157 057	120 055	277 112	11,0
15.62	H.v.Stärke u.Stärke- erzeugnissen .....	2 637	-3,2	51 121	49 099	100 220	-1,7
15.7	H.v.Futtermitteln .....	10 981	-3,3	159 688	269 603	429 291	-5,2
15.71	H.v.Futtermitteln f. Nutztiere .....	7 722	-5,3	108 017	108 441	216 458	-2,8
15.72	H.v.Futtermitteln f. sonst.Tiere .....	3 259	1,8	51 671	161 162	212 833	-7,6
15.8	Sonst.Ernährungsgewerbe (oh.Getränkeherstellung)	248 502	-2,4	3 283 032	2 489 504	5 772 536	0,5
15.81	H.v.Backwaren (oh.Dauer- backwaren) .....	139 921	-3,8	1 622 431	1 005 488	2 627 919	-2,6
15.82	H.v.Dauerbackwaren .....	25 847	-0,2	338 867	131 754	470 621	3,4
15.83	Zuckerindustrie .....	6 783	-4,4	146 167	123 326	269 493	4,3
15.84	H.v.Süßwaren(oh.Dauer- backwaren) .....	37 756	-0,7	540 665	354 539	895 204	4,3
15.85	H.v.Teigwaren .....	2 913	0,9	40 378	27 643	68 021	1,1
15.86	Verarb.v.Kaffee u.Tee, H.v.Kaffee-Ersatz .....	7 173	0,9	133 749	95 195	228 944	3,8
15.87	H.v.Würzen u.Sößen .....	12 211	-0,9	205 423	343 584	549 007	2,8
15.88	H.v.homogenisierten u. diätetischen Nahrungsm.	3 797	0,5	61 396	65 811	127 207	4,4
15.89	H.v.sonst.Nahrungsmit- teln (oh.Getränke) .....	12 101	-0,2	193 956	342 164	536 120	0,8
15.9	Getränkeherstellung .....	69 392	-2,0	1 215 845	1 205 312	2 421 157	-0,5
15.91	H.v.Spirituosen .....	3 027	-3,9	39 273	79 286	118 559	2,4
15.92	Alkoholbrennerei .....	364	97,8	7 585	7 988	15 573	155,9
15.93	H.v.Wein a.frischen Trauben .....	1 858	-8,1	24 749	44 394	69 143	-4,7
15.94	H.v.Apfelwein u.sonst. Fruchtweinen .....	.	.	.	.	.	.

1) Klassifikation der Wirtschaftszweige, Ausgabe 1993 (WZ 93).

1 Betriebe  
-----  
1.2 Geleistete Arbeiterstunden sowie Bruttolohn- und -gehaltssumme 2002  
Deutschland

Nr.der Klas- sifika- tion 1)	Wirtschaftsgliederung	Geleistete Arbeiterstunden		Bruttolohn- und -gehaltssumme			
		Insgesamt	Veränderung zum Vorjahr	Lohnsumme	Gehaltssumme	Insgesamt	Veränderung zum Vorjahr
		1000 Stunden	%	1 000 EUR			%
15.95	H.v.Wermutwein u.sonst. aromatisierten Weinen ..	.	.	.	.	.	.
15.96	H.v.Bier .....	32 729	-3,7	630 120	697 370	1 327 490	-1,2
15.97	H.v.Malz .....	934	-1,5	16 237	14 912	31 149	0,9
15.98	Mineralbrunnen,H.v. Erfrischungsgetränken ..	29 775	-0,1	488 107	354 763	842 870	-0,5
16.00	Tabakverarbeitung .....	10 854	2,0	214 436	366 531	580 967	6,2
08	Textil-u.Bekleidungs- gewerbe .....	159 084	-10,1	2 192 333	2 124 373	4 316 706	-6,5
17	Textilgewerbe .....	118 073	-8,2	1 670 503	1 274 677	2 945 180	-5,7
17.1	Spinnstoffaufbereitung u.Spinnerei .....	14 234	-14,8	211 110	125 475	336 585	-13,0
17.11	Baumwollaufbereitung u. -spinnerei .....	8 856	-15,2	133 411	58 839	192 250	-16,5
17.12	Wollaufbereitung u. Streichgarnspinnerei ...	264	.	2 873	1 103	3 976	.
17.13	Wollaufbereitung u. Kammgarnspinnerei .....	2 297	-20,9	31 495	19 867	51 362	-19,0
17.14	Flachsaufbereitung u. -spinnerei .....	210	.	2 469	1 768	4 237	.
17.15	Zwirnen u.Texturieren v. Filamentgarnen usw. ....	573	-11,4	9 519	5 579	15 098	-0,4
17.16	Nähgarnfertigung .....	1 499	-8,3	22 485	36 973	59 458	-0,2
17.17	Sonst.Spinnstoffaufbe- reitung u.Spinnerei ....	535	.	8 858	1 346	10 204	.
17.2	Weberei .....	24 193	-3,1	331 642	269 032	600 674	-6,4
17.21	Baumwollweberei .....	13 206	-10,8	191 337	144 289	335 626	-10,3
17.22	Streichgarnweberei .....	191	-10,3	2 767	1 444	4 211	-3,6
17.23	Kammgarnweberei .....	2 928	-15,6	43 301	34 597	77 898	-11,5
17.24	Seiden-u.Filamentgarn- weberei .....	7 019	32,8	81 874	76 442	158 316	11,8
17.25	Sonst.Weberei .....	849	-28,4	12 363	12 260	24 623	-26,7
17.30	Textilveredlung .....	14 174	-12,5	205 553	143 732	349 285	-7,0
17.40	H.v.konfektion.Textil- waren (oh.Bekleidung) ..	17 577	-7,0	226 485	165 988	392 473	-0,4
17.5	Sonst.Textilgewerbe (oh.H.v.Maschenware) ...	32 766	-6,4	508 851	408 360	917 211	-3,1
17.51	H.v.Teppichen .....	6 948	-17,9	109 736	89 783	199 519	-17,4
17.52	H.v.Seilerwaren .....	1 030	2,5	12 879	6 720	19 599	-1,1
17.53	H.v.Vliesstoff,Erzeugn. daraus (oh.Bekleidung) .	7 652	5,5	133 061	95 711	228 772	7,7
17.54	Textilgewerbe ang .....	17 136	-6,3	253 175	216 146	469 321	-0,7
17.60	H.v.gewirktem u. gestricktem Stoff .....	4 722	-10,2	61 555	47 232	108 787	-9,8
17.7	H.v.gewirkten u.ge- strickten Fertigerzeugn.	10 407	-10,5	125 307	114 858	240 165	-6,4
17.71	H.v.Strumpfwaren .....	5 760	-5,1	69 849	69 165	139 014	-3,1
17.72	H.v.Pullovern,Strick- jacken u.ä. ....	4 647	-16,4	55 458	45 693	101 151	-10,6

-----  
1) Klassifikation der Wirtschaftszweige, Ausgabe 1993 (WZ 93).

1 Betriebe  
-----  
1.2 Geleistete Arbeiterstunden sowie Bruttolohn- und -gehaltssumme 2002  
Deutschland

Nr. der Klas- sifikation 1)	Wirtschaftsgliederung	Geleistete Arbeiterstunden		Bruttolohn- und -gehaltssumme			
		Insgesamt	Veränderung zum Vorjahr	Lohnsumme	Gehaltssumme	Insgesamt	Veränderung zum Vorjahr
		1000 Stunden	%	1 000 EUR			%
18	Bekleidungsgewerbe .....	41 011	-15,0	521 830	849 696	1 371 526	-8,3
18.10	H.v.Lederbekleidung .....	406	-3,3	4 354	4 137	8 491	-4,6
18.2	H.v.Bekleidung (oh. Lederbekleidung) .....	40 332	-15,2	514 053	841 414	1 355 467	-8,4
18.21	H.v.Arbeits-u.Berufs- bekleidung .....	2 129	-5,5	23 274	27 539	50 813	-5,4
18.22	H.v.Oberbekleidg.(oh.Ar- beits-u.Berufsbekleidg.)	23 060	-16,3	295 107	602 501	897 608	-7,3
18.23	H.v.Wäsche .....	11 464	-14,6	150 345	164 636	314 981	-9,9
18.24	H.v.sonst.Bekleidg.u. Bekleidungszubehör .....	3 679	-14,7	45 327	46 738	92 065	-14,7
18.30	Zurichtung u.Färben v. Fellen,H.v.Pelzwaren ...	273	2,3	3 423	4 145	7 568	2,1
DC	Ledergewerbe .....	23 577	-7,2	310 147	322 211	632 358	-3,0
19	Ledergewerbe .....	23 577	-7,2	310 147	322 211	632 358	-3,0
19.10	Ledererzeugung .....	3 791	-1,9	60 197	27 035	87 232	1,7
19.20	Lederverarb.(oh.H.v.Le- derbekleidung u.Schuhen)	4 600	-9,9	51 494	53 430	104 924	-10,8
19.30	H.v.Schuhen .....	15 186	-7,7	198 456	241 746	440 202	-1,9
DD	Holzgewerbe (oh.H.v. Möbeln) .....	117 464	-9,7	1 812 971	918 047	2 731 018	-8,1
20	Holzgewerbe (oh.H.v. Möbeln) .....	117 464	-9,7	1 812 971	918 047	2 731 018	-8,1
20.10	Säge-,Hobel-u.Holz- imprägnierwerke .....	26 818	-7,8	383 139	154 371	537 510	-7,1
20.20	Furnier-,Sperrh.-,Holz- faserpl.-u.-spanpl.Werke	21 925	-6,2	383 528	196 186	579 714	-6,6
20.30	H.v.Konstr.-,Fertigb.t., Ausbauelement.u.ä.a.Holz	49 488	-12,6	779 073	441 836	1 220 909	-9,6
20.40	H.v.Verpackungsmitteln u.Lagerbehältern a.Holz	7 000	-0,2	96 417	36 422	132 839	1,0
20.5	H.v.Holzwaren ang,Kork-, Flecht-u.Korbwaren .....	12 233	-12,1	170 814	89 232	260 046	-10,8
20.51	H.v.Holzwaren ang, Veredlg.v.Holzwaren ....	12 117	-11,7	169 315	86 418	255 733	-10,5
20.52	H.v.Kork-,Flecht-u. Korbwaren .....	116	-38,6	1 499	2 814	4 313	-24,7
DE	Papier-,Verlags-u. Druckgewerbe .....	319 120	-4,2	6 328 090	8 206 860	14 534 950	-1,8
21	Papiergewerbe .....	156 290	-2,5	2 959 023	1 922 775	4 881 798	0,0
21.1	H.v.Holzstoff,Zellstoff, Papier,Karton u.Pappe ..	53 421	-1,8	1 105 052	661 688	1 766 740	-1,0
21.11	H.v.Holzstoff u. Zellstoff .....	1 563	-6,5	27 120	16 978	44 098	-0,6
21.12	H.v.Papier,Karton u. Pappe .....	51 858	-1,6	1 077 932	644 710	1 722 642	-1,0
21.2	Papier-,Karton-u.Pappe- verarbeitung .....	102 869	-2,8	1 853 971	1 261 087	3 115 058	0,6
21.21	H.v.Wellpapier u.-pappe, Verpackungsmitteln .....	58 007	-1,6	1 024 551	601 764	1 626 315	1,3
21.22	H.v.Haushalts-u.Hygiene- art.a.Zellstoff u.Papier	18 196	-5,5	375 198	258 693	633 891	-0,5
21.23	H.v.Schreibwaren,Büro- bedarf a.Papier u.Pappe	10 208	-7,1	156 940	155 243	312 183	-3,8

1) Klassifikation der Wirtschaftszweige, Ausgabe 1993 (WZ 93).

1 Betriebe  
-----  
1.2 Geleistete Arbeiterstunden sowie Bruttolohn- und -gehaltssumme 2002  
Deutschland

Nr.der Klas- sifika- tion 1)	Wirtschaftsgliederung	Geleistete Arbeiterstunden		Bruttolohn- und -gehaltssumme			
		Insgesamt	Veränderung zum Vorjahr	Lohnsumme	Gehaltssumme	Insgesamt	Veränderung zum Vorjahr
		1000 Stunden	%	1 000 EUR			%
21.24	H.v.Tapeten .....	2 910	-4,2	49 987	31 315	81 302	-0,9
21.25	H.v.sonst.Waren aus Papier,Karton u.Pappe ..	13 548	-0,7	247 295	214 072	461 367	3,0
22	Verlags-,Druckgewerbe, Vervielfältigung .....	162 830	-5,8	3 369 067	6 284 085	9 653 152	-2,6
22.1	Verlagsgewerbe .....	23 972	-5,6	565 057	4 418 278	4 983 335	-1,5
22.11	Buchverlag u.Musikverlag .	2 653	-10,8	42 339	846 141	888 480	-4,4
22.12	Zeitungsverlag .....	17 992	-3,0	470 215	2 322 317	2 792 532	-0,3
22.13	Zeitschriftenverlag .....	1 646	-11,5	27 098	1 176 635	1 203 733	-3,4
22.14	Verlag v.bespielten Tonträgern .....	-	-	-	.	.	.
22.15	Sonst.Verlagsgewerbe .....	1 681	-1,2	25 405	35 838	61 243	5,1
22.2	Druckgewerbe .....	131 792	-6,4	2 697 358	1 749 167	4 446 525	-4,1
22.21	Zeitungsdruckerei .....	9 977	-5,5	281 070	102 922	383 992	-2,0
22.22	Druckerei (oh.Zeitungs- druckerei) .....	103 779	-5,9	2 130 610	1 310 189	3 440 799	-3,7
22.23	Druckweiterverarbeitung ..	11 894	-9,5	181 717	83 339	265 056	-8,4
22.24	Satzherstellung u. Reproduktion .....	4 582	.	85 092	198 054	283 146	.
22.25	Sonst.Druckgewerbe .....	1 560	.	18 869	54 663	73 532	.
22.3	Vervielf.v.besp.Ton-, Bild-u.Datenträgern ....	7 066	7,0	106 652	116 640	223 292	1,7
22.31	Vervielfältigung v. bespielten Tonträgern ..	4 706	3,4	70 600	77 248	147 848	8,0
22.32	Vervielfältigung v. bespielten Bildträgern .	806	22,5	9 862	10 139	20 001	-4,7
22.33	Vervielfältigung v. bespielten Datenträgern	1 554	11,2	26 190	29 253	55 443	-10,1
DF	Kokerei,Mineralölverar- beitung,H.v.Brutstoffen	15 025	-1,0	354 566	806 350	1 160 916	3,1
23	Kokerei,Mineralölverar- beitung,H.v.Brutstoffen	15 025	-1,0	354 566	806 350	1 160 916	3,1
23.10	Kokerei .....	832	-9,2	20 030	6 671	26 701	-10,9
23.20	Mineralölverarbeitung ....	13 717	-0,3	324 505	769 376	1 093 881	3,8
23.30	H.u.Verarb.v.Spalt-u. Brutstoffen .....	476	-2,9	10 031	30 303	40 334	-4,1
D6	Chemische Industrie .....	327 799	-2,5	6 881 887	12 761 889	19 643 776	-1,4
24	Chemische Industrie .....	327 799	-2,5	6 881 887	12 761 889	19 643 776	-1,4
24.1	H.v.chemischen Grund- stoffen .....	148 832	5,5	3 496 195	5 462 899	8 959 094	12,7
24.11	H.v.Industriegasen .....	2 374	-0,3	43 289	150 890	194 179	2,3
24.12	H.v.Farbstoffen u. Pigmenten .....	8 935	2,0	195 701	234 108	429 809	5,2
24.13	H.v.sonst.anorganischen Grundstoffen u.Chemik. .	15 264	0,2	327 914	336 741	664 655	-14,5
24.14	H.v.sonst.organischen Grundstoffen u.Chemik. .	39 517	31,4	1 013 019	1 975 867	2 988 886	70,4
24.15	H.v.Düngemitteln u. Stickstoffverbindungen .	11 233	1,2	226 735	139 562	366 297	2,2
24.16	H.v.Kunststoff in Pri- märformen .....	70 758	-2,8	1 673 490	2 605 700	4 279 190	-3,4

1) Klassifikation der Wirtschaftszweige, Ausgabe 1993 (WZ 93).

1 Betriebe  
1.2 Geleistete Arbeiterstunden sowie Bruttolohn- und -gehaltsumme 2002  
Deutschland

Nr.der Klas- sifikation 1)	Wirtschaftsgliederung	Geleistete Arbeiterstunden		Bruttolohn- und -gehaltsumme			
		Insgesamt	Veränderung zum Vorjahr	Lohnsumme	Gehaltsumme	Insgesamt	Veränderung zum Vorjahr
		1000 Stunden	%	1 000 EUR			%
24.17	H.v.synthetischem Kaut- schuk in Primärformen ..	751	-4,1	16 047	20 031	36 078	-0,4
24.20	H.v.Schädlingsbekämp- fungs-u.Pflanzenschutz.	2 619	12,5	51 923	152 768	204 691	10,4
24.30	H.v.Anstrichmitteln, Druckfarben u.Kitten ...	30 079	-5,9	540 322	1 057 379	1 597 701	-3,3
24.4	H.v.pharmazeut.Erzeugn. ..	56 196	-13,7	1 118 895	3 616 874	4 735 769	-18,6
24.41	H.v.pharmazeut. Grundstoffen .....	2 975	1,6	68 984	87 319	156 303	12,7
24.42	H.v.pharmazeut.Speziali- täten u.sonst.Erzeugn. .	53 221	-14,4	1 049 911	3 529 555	4 579 466	-19,3
24.5	H.v.Seifen,Wasch-,Reini- gungs-u.Körperpflegem. .	31 518	-4,7	569 455	1 001 324	1 570 779	3,6
24.51	H.v.Seifen,Wasch-,Reini- gungs-u.Poliermitteln ..	13 331	-7,1	280 348	424 316	704 664	10,7
24.52	H.v.Duft-u.Körper- pflegemitteln .....	18 187	-2,8	289 107	577 008	866 115	-1,5
24.6	H.v.sonst.chemischen Erzeugnissen .....	39 589	-7,1	752 323	1 285 864	2 038 187	-10,1
24.61	H.v.pyrotechnischen Erzeugnissen .....	3 810	1,9	59 943	53 321	113 264	-2,7
24.62	H.v.Klebstoffen u. Gelatine .....	4 020	-36,7	77 979	117 180	195 159	-52,4
24.63	H.v.etherischen Ölen .....	1 833	6,9	40 478	105 448	145 926	15,6
24.64	H.v.fotochemischen Erzeugnissen .....	3 820	-6,3	89 569	148 569	238 138	-2,3
24.65	H.v.unbespielten Ton-, Bild-u.Datenträgern ....	2 141	-9,7	46 218	43 266	89 484	-9,9
24.66	H.v.chemischen Erzeug- nissen ang .....	23 965	-1,6	438 136	818 080	1 256 216	-1,2
24.70	H.v.Chemiefasern .....	18 966	-5,1	352 774	184 781	537 555	0,2
DH	H.v.Gummi-u.Kunststoff- waren .....	404 653	-4,4	6 673 075	4 335 139	11 008 214	-1,2
25	H.v.Gummi-u.Kunststoff- waren .....	404 653	-4,4	6 673 075	4 335 139	11 008 214	-1,2
25.1	H.v.Gummiwaren .....	83 359	-3,8	1 561 053	928 070	2 489 123	-2,6
25.11	H.v.Bereifungen .....	25 439	-0,3	545 318	294 884	840 202	1,4
25.12	Runderneuerung v. Bereifungen .....	945	-25,9	13 662	6 291	19 953	-33,8
25.13	H.v.sonst.Gummiwaren .....	56 975	-4,8	1 002 073	626 895	1 628 968	-4,0
25.2	H.v.Kunststoffwaren .....	321 294	-4,6	5 112 022	3 407 069	8 519 091	-0,8
25.21	H.v.Platten,Folien usw a.Kunststoff .....	82 729	-6,4	1 482 581	973 502	2 456 083	-0,6
25.22	H.v.Verpackungsmitteln a.Kunststoff .....	44 792	-1,9	721 116	369 015	1 090 131	1,3
25.23	H.v.Baubedarfsartikeln a.Kunststoff .....	40 645	-9,6	635 761	519 995	1 155 756	-5,1
25.24	H.v.sonst.Kunststoff- waren .....	153 128	-3,0	2 272 564	1 544 557	3 817 121	-0,2
DI	Glasgewerbe,Keramik, Verarb.v.Steinen u.Erden	245 333	-8,8	4 105 721	2 905 051	7 010 772	-5,8
26	Glasgewerbe,Keramik, Verarb.v.Steinen u.Erden	245 333	-8,8	4 105 721	2 905 051	7 010 772	-5,8
26.1	H.u.Verarb.v.Glas .....	73 579	-4,4	1 241 321	744 640	1 985 961	-2,1

1) Klassifikation der Wirtschaftszweige, Ausgabe 1993 (WZ 93).

1 Betriebe  
-----  
1.2 Geleistete Arbeiterstunden sowie Bruttolohn- und -gehaltssumme 2002  
Deutschland

Nr.der Klas- sifika- tion 1)	Wirtschaftsgliederung	Geleistete Arbeiterstunden		Bruttolohn- und -gehaltssumme			
		Insgesamt	Veränderung zum Vorjahr	Lohnsumme	Gehaltssumme	Insgesamt	Veränderung zum Vorjahr
		1000 Stunden	%	1 000 EUR			%
26.11	H.v.Flachglas .....	3 817	2,0	67 016	43 987	111 003	0,3
26.12	Veredlg.u.Verarb.v. Flachglas .....	26 963	-4,1	401 074	233 702	634 776	-0,9
26.13	H.v.Hohlglas .....	22 344	-4,9	410 680	182 585	593 265	0,0
26.14	H.v.Glasfaser .....	4 997	-1,5	94 498	65 807	160 305	-2,5
26.15	H.,Veredlg.u.Verarb.v. sonst.Glas,techn.Glasw.	15 458	-6,5	268 053	218 559	486 612	-6,4
26.2	Keramik (oh.Ziegelei u. Baukeramik) .....	35 806	-8,9	562 147	372 603	934 750	-3,6
26.21	H.v.keramischen Haus- haltsw.u.Ziergegenst. ..	13 282	-12,8	185 325	93 910	279 235	-9,2
26.22	H.v.Sanitärkeramik .....	3 996	-0,7	65 369	52 300	117 669	2,4
26.23	H.v.Isolatoren u. Isolierteilen a.Keramik	4 279	-7,2	71 185	47 948	119 133	-4,8
26.24	H.v.keramischen Erzeugn. f.sonst.techn.Zwecke ...	3 007	3,5	45 357	42 692	88 049	1,0
26.25	H.v.keramischen Erzeugnissen ang .....	3 246	-11,8	48 683	25 609	74 292	-3,6
26.26	H.v.feuerfesten keramischen Werkstoffen	7 996	-9,9	146 228	110 144	256 372	-0,8
26.30	H.v.keramischen Wand-u. Bodenfliesen u.-platten	5 048	-12,4	77 428	45 543	122 971	-11,1
26.40	Ziegelei,H.v.sonst. Baukeramik .....	12 917	-11,0	222 050	131 476	353 526	-8,6
26.5	H.v.Zement,Kalk u. gebranntem Gips .....	13 262	-11,7	272 945	245 730	518 675	-5,0
26.51	H.v.Zement .....	9 782	-11,6	203 985	194 622	398 607	-4,5
26.52	H.v.Kalk .....	2 136	-13,2	44 719	35 104	79 823	-8,0
26.53	H.v.gebranntem Gips .....	1 344	-10,3	24 241	16 004	40 245	-4,7
26.6	H.v.Erzeugnissen a. Beton,Zement u.Gips ....	76 756	-11,9	1 232 010	955 946	2 187 956	-10,0
26.61	H.v.Betonerzeugnissen f. d.Bau u.Kalksandsteinen	50 717	-13,3	810 333	540 780	1 351 113	-10,9
26.62	H.v.Gipsrzeugnissen f. d.Bau .....	2 457	-1,8	43 635	24 660	68 295	-3,9
26.63	H.v.Transportbeton .....	13 823	-11,3	211 814	156 931	368 745	-7,8
26.64	H.v.Mörtel .....	4 467	-11,2	74 876	146 677	221 553	-11,2
26.65	H.v.Faserzementwaren ....	1 936	-11,6	35 276	36 733	72 009	-17,5
26.66	H.v.Erzeugnissen a. Beton,Zement u.Gips ang	3 356	1,0	56 076	50 165	106 241	-
26.70	Be-u.Verarb.v.Natur- steinen ang .....	7 153	-14,6	110 264	62 491	172 755	-10,0
26.8	H.v.sonst.Mineral- erzeugnissen .....	20 812	-4,9	387 556	346 622	734 178	-1,8
26.81	H.v.Mühl-,Polier-u.ä. Steinen,Schleifwerkzeug.	7 396	-3,2	140 273	130 208	270 481	1,3
26.82	H.v.Mineraler- zeugnissen ang .....	13 416	-5,8	247 283	216 414	463 697	-3,5
DJ	Metallerzg.u.-bearb., H.v.Metallerzeugnissen .	947 601	-4,5	17 456 526	10 513 215	27 969 741	-1,0
27	Metallerzg.u.-bearbeitung.	293 955	-2,9	6 208 671	3 363 410	9 572 081	0,3
27.10	Erzeugung v.Roheisen, Stahl,Ferroleg.(EGKS) ..	85 865	-2,3	1 911 294	1 066 138	2 977 432	-1,2

1) Klassifikation der Wirtschaftszweige, Ausgabe 1993 (WZ 93).

1 Betriebe  
1.2 Geleistete Arbeiterstunden sowie Bruttolohn- und -gehaltssumme 2002  
Deutschland

Nr.der Klas- sifika- tion 1)	Wirtschaftsgliederung	Geleistete Arbeiterstunden		Bruttolohn- und -gehaltssumme			
		Insgesamt	Veränderung zum Vorjahr	Lohnsumme	Gehaltssumme	Insgesamt	Veränderung zum Vorjahr
		1000 Stunden	%	1 000 EUR			%
27.2	H.v.Rohren .....	31 249	-1,9	615 677	330 092	945 769	0,9
27.21	H.v.Rohren u.Rohrstücken a.Guß Eisen .....	2 641	2,5	52 332	36 694	89 026	5,0
27.22	H.v.Stahlrohren u.Rohr- stücken a. Eisen u.Stahl	28 608	-2,2	563 345	293 398	856 743	0,5
27.3	Sonst.erste Bearb.v.Ei- sen, Stahl, H.v.Ferroleg.	24 218	-4,5	486 359	287 612	773 971	0,4
27.31	H.v.Blankstahl .....	4 544	-3,1	77 488	59 163	136 651	-0,3
27.32	H.v.Kaltband unter 500 mm Breite .....	8 621	-5,6	195 225	120 940	316 165	1,2
27.33	H.v.Kaltprofilen .....	2 278	0,8	43 235	26 334	69 569	8,7
27.34	H.v.gezogenem Draht .....	5 887	-9,7	111 145	43 320	154 465	-10,8
27.35	Erste Bearb.v.Eisen u. Stahl ang, H.v.Ferroleg.	2 888	4,8	59 266	37 855	97 121	15,6
27.4	Erzeugung u.erste Bearb. v.NE-Metallen .....	66 268	-1,8	1 474 503	1 045 312	2 519 815	2,5
27.41	Erzeugung u.erste Bearb. v.Edelmetallen .....	3 192	19,2	63 599	139 572	203 171	58,2
27.42	Erzeugung u.erste Bearb. v.Aluminium .....	33 134	-0,6	746 133	490 357	1 236 490	2,0
27.43	Erzeugung u.erste Bearb. v.Blei, Zink u.Zinn .....	5 066	-6,9	98 821	64 564	163 385	-7,4
27.44	Erzeugung u.erste Bearb. v.Kupfer .....	20 294	-2,4	464 731	285 786	750 517	-2,5
27.45	Erzeugung u.erste Bearb. v.sonst.NE-Metallen ....	4 582	-12,0	101 219	65 033	166 252	-3,7
27.5	Gießereiindustrie .....	86 355	-4,2	1 720 838	634 256	2 355 094	-0,2
27.51	Eisengießerei .....	40 243	-3,7	837 512	253 802	1 091 314	-0,5
27.52	Stahlgießerei .....	8 667	-5,6	164 685	96 788	261 473	-0,9
27.53	Leichtmetallgießerei .....	29 971	-4,6	571 669	217 997	789 666	1,2
27.54	Buntmetallgießerei .....	7 474	-3,9	146 972	65 669	212 641	-2,5
28	H.v.Metallerzeugnissen ...	653 646	-5,3	11 247 855	7 149 805	18 397 660	-1,7
28.1	Stahl-u.Leichtmetallbau ..	136 341	-7,7	2 104 307	1 504 372	3 608 679	-4,5
28.11	H.v.Stahl-u.Leicht- metallkonstruktionen ...	106 976	-8,0	1 663 535	1 191 368	2 854 903	-4,6
28.12	H.v.Ausbauelementen a. Stahl u.Leichtmetall ...	29 365	-6,7	440 772	313 004	753 776	-4,1
28.2	Kessel-u.Behälterbau (oh.H.v.Dampfkesseln) ..	24 320	-4,9	462 685	349 860	812 545	-1,0
28.21	H.v.Tanks u.Sammel- behältern .....	12 216	-6,8	214 613	129 062	343 675	-4,0
28.22	H.v.Zentralheizungs- Heizkörpern u.-kesseln .	12 104	-3,0	248 072	220 798	468 870	1,2
28.30	H.v.Dampfkesseln (oh. Zentralheizungskessel) .	26 324	-8,9	522 564	415 530	938 094	-5,8
28.40	H.v.Schmiede-, Press-, Zieh-, Stanzteilen u.ä. .	104 484	-2,7	1 910 452	954 874	2 865 326	1,1
28.5	Oberfläch.veredlg., Wär- mebehandlg., Mechanik ang	110 793	-3,5	1 708 029	722 077	2 430 106	-0,5
28.51	Oberfläch.veredlg.u. Wärmebehandlung .....	50 888	-4,3	781 690	358 184	1 139 874	-1,5
28.52	Mechanik ang .....	59 905	-2,8	926 339	363 893	1 290 232	0,5

1) Klassifikation der Wirtschaftszweige, Ausgabe 1993 (WZ 93).



1 Betriebe  
-----  
1.2 Geleistete Arbeiterstunden sowie Bruttolohn- und -gehaltssumme 2002  
Deutschland

Nr. der Klas- sifika- tion 1)	Wirtschaftsgliederung	Geleistete Arbeiterstunden		Bruttolohn- und -gehaltssumme			
		Insgesamt	Veränderung zum Vorjahr	Lohnsumme	Gehaltssumme	Insgesamt	Veränderung zum Vorjahr
		1000 Stunden	%	1 000 EUR			%
28.6	H.v.Schneidw.,Werkzeug., Schlössern u.Beschlägen	116 795	-3,8	2 158 688	1 697 768	3 856 456	1,5
28.61	H.v.Schneidwaren u. Bestecken .....	5 746	-5,0	114 679	84 317	198 996	-0,9
28.62	H.v.Werkzeugen .....	61 976	-3,2	1 162 888	864 041	2 026 929	0,6
28.63	H.v.Schlössern u. Beschlägen .....	49 073	-4,4	881 121	749 410	1 630 531	3,0
28.7	H.v.sonst.EBM-Waren .....	134 589	-6,7	2 381 130	1 505 324	3 886 454	-3,8
28.71	H.v.Behältern a.Eisen u. Stahl .....	3 926	-1,4	71 882	42 075	113 957	6,5
28.72	H.v.Verpackungen u. Verschlüssen a.Metall ..	15 908	-0,7	316 745	162 564	479 309	-0,6
28.73	H.v.Drahtwaren .....	13 466	-8,9	240 786	145 036	385 822	-3,9
28.74	H.v.Schrauben,Nieten, Ketten u.Federn .....	43 966	-4,9	797 784	429 474	1 227 258	-1,4
28.75	H.v.EBM-Waren ang .....	57 323	-9,3	953 933	726 175	1 680 108	-6,9
DK	Maschinenbau .....	858 045	-5,0	17 471 324	19 876 681	37 348 005	-0,7
29	Maschinenbau .....	858 045	-5,0	17 471 324	19 876 681	37 348 005	-0,7
29.1	H.v.Masch.f.d.Erzeugung u.Nutzung v.mech.Energie	204 099	-5,2	4 401 450	4 510 887	8 912 337	-1,6
29.11	H.v.Verbrenn.mot.u.Turb. (oh.Strassenfahrz.u.ä.) .	21 227	-16,0	551 167	979 740	1 530 907	-9,1
29.12	H.v.Pumpen u. Kompressoren .....	52 731	-4,2	1 129 733	1 185 808	2 315 541	-0,8
29.13	H.v.Armaturen .....	50 601	-1,3	998 301	1 209 680	2 207 981	1,3
29.14	H.v.Lagern,Getrieben, Zahnradern,Antriebsselem.	79 540	-5,1	1 722 249	1 135 659	2 857 908	0,1
29.2	H.v.sonst.Maschinen f. unspezifische Verwendung	209 610	-4,1	4 110 412	5 260 041	9 370 453	0,6
29.21	H.v.öfen u.Brennern .....	8 330	-9,1	156 558	353 958	510 516	-2,1
29.22	H.v.Hebezeugen u. Fördermitteln .....	74 080	-3,7	1 525 650	1 567 514	3 093 164	0,6
29.23	H.v.kälte-u.lufttechn. Erzeugn.f.gewerbl.Zwecke	42 852	-7,1	778 950	1 043 025	1 821 975	-2,7
29.24	H.v.Maschinen f.unspezi- fische Verwendung ang ..	84 348	-2,3	1 649 254	2 295 544	3 944 798	2,7
29.3	H.v.land-u.forstw. Maschinen .....	25 421	1,4	535 597	377 051	912 648	2,4
29.31	H.v.Ackerschleppern .....	6 196	6,9	159 521	99 178	258 699	7,1
29.32	H.v.sonst.land-u. forstw.Maschinen .....	19 225	-0,2	376 076	277 873	653 949	0,7
29.40	H.v.Werkzeugmaschinen ....	108 324	-7,0	2 158 099	2 592 414	4 750 513	-2,0
29.5	H.v.Masch.f.sonst.best. Wirtschaftszweige .....	243 383	-6,6	4 876 151	5 816 760	10 692 911	-2,2
29.51	H.v.Masch.f.Metallerzeu- gung,Walzwerkseintr.usw .	7 863	-10,9	149 989	292 269	442 258	-4,8
29.52	H.v.Bergwerks-,Bau-u. Baustoffmaschinen .....	30 865	-9,5	656 447	711 970	1 368 417	-4,6
29.53	H.v.Masch.f.Ernährungs- gewerbe u.Tabakverarb. .	16 369	-3,6	311 076	482 980	794 056	0,6
29.54	H.v.Masch.f.d.Textil-, Bekleidg.-u.Ledergewerbe	29 596	-9,2	595 832	643 299	1 239 131	-4,5
29.55	H.v.Masch.f.d.Papier- gewerbe .....	10 128	-10,4	231 293	333 538	564 831	-5,2

1) Klassifikation der Wirtschaftszweige, Ausgabe 1993 (WZ 93).

1 Betriebe  
-----  
1.2 Geleistete Arbeiterstunden sowie Bruttolohn- und -gehaltssumme 2002  
Deutschland

Nr.der Klas- sifika- tion 1)	Wirtschaftsgliederung	Geleistete Arbeiterstunden		Bruttolohn- und -gehaltssumme			
		Insgesamt	Veränderung zum Vorjahr	Lohnsumme	Gehaltssumme	Insgesamt	Veränderung zum Vorjahr
		1000 Stunden	%	1 000 EUR			%
29.56	H.v.Masch.f.best.Wirt- schaftszweige ang .....	148 562	-5,2	2 931 514	3 352 704	6 284 218	-1,0
29.60	H.v.Waffen u.Munition ....	8 272	11,2	179 306	276 801	456 107	27,5
29.7	H.v.Haushaltsgeräten ang .	58 936	-1,7	1 210 309	1 042 727	2 253 036	1,2
29.71	H.v.elektrischen Haushaltsgeräten .....	53 420	0,0	1 099 031	905 157	2 004 188	1,6
29.72	H.v.nichtelektrischen Heiz-,Koch-u.ä.Gerät.ang	5 516	-15,4	111 278	137 570	248 848	-1,6
DL	H.v.Büromasch.,Dv-Gerät. u.-einr.;Elektrotech.usw	657 278	-7,2	11 984 905	21 591 420	33 576 325	-2,3
30.0	H.v.Büromasch.,Dv-Gerät. u.-einr. ....	19 650	-14,6	327 722	938 669	1 266 391	-9,9
30.01	H.v.Büromaschinen .....	6 824	-10,5	115 829	243 075	358 904	-3,2
30.02	H.v.Dv-Gerät.u.-einr. ....	12 826	-16,6	211 893	695 594	907 487	-12,3
31	H.v.Geräten d.Elekttriz. erzg.,-verteilung u.ä. .	356 891	-6,8	6 622 479	9 407 470	16 029 949	-2,2
31.10	H.v.Elektromotoren,Gene- ratoren,Transformatoren	77 189	-4,2	1 443 537	1 454 568	2 898 105	0,8
31.20	H.v.Elekttriz.vertlg.-u. -schalteinrichtungen ...	140 615	-7,5	2 581 336	5 284 314	7 865 650	-2,9
31.30	H.v.isol.Elektrokabeln, -leitungen u.-drähten ..	21 690	-13,2	426 275	330 771	757 046	-6,5
31.40	H.v.Akkumulatoren u. Batterien .....	7 574	-3,7	156 588	125 384	281 972	0,2
31.50	H.v.elektrischen Lampen u.Leuchten .....	31 830	-9,6	569 914	557 601	1 127 515	-3,0
31.6	H.v.elekt.r.Ausrüstg.ang ..	77 993	-5,3	1 444 829	1 654 832	3 099 661	-2,0
31.61	H.v.elekt.r.Ausrüstg.f. Motoren u.Fahrzeuge ang	46 672	-6,3	871 061	694 296	1 565 357	-6,3
31.62	H.v.sonst.elekt.r. Ausrüstg.ang .....	31 321	-3,9	573 768	960 536	1 534 304	2,8
32	Rundfunk-,Fernseh-u. Nachrichtentechnik .....	109 010	-12,9	2 109 903	5 595 776	7 705 679	-4,2
32.10	H.v.elektronischen Bauelementen .....	52 840	-13,0	1 038 280	2 005 461	3 043 741	-4,3
32.20	H.v.nachrichtentechni- schen Geräten u.Einr. ..	35 625	-12,3	714 989	2 955 254	3 670 243	-3,6
32.30	H.v.Rundfunk-,Fernseh-, phono-,videotechn.Gerät.	20 545	-13,8	356 634	635 061	991 695	-5,9
33	Medizin-,Mess-,Steuer- u.Regelungstechnik,Optik	171 727	-3,0	2 924 801	5 649 505	8 574 306	0,6
33.10	H.v.med.Geräten u.ortho- pädischen Vorrichtungen	76 849	0,2	1 227 609	1 586 687	2 814 296	1,9
33.20	H.v.Meß-,Kontroll-, Navig.-u.ä.Instr.u.Vorr.	63 768	-6,2	1 131 293	2 948 157	4 079 450	-0,6
33.30	H.v.industriellen Prozeß-Steuerungsanlg. .	6 162	0,3	101 224	312 062	413 286	4,5
33.40	H.v.optischen u. fotografischen Geräten .	20 690	-5,5	391 003	727 187	1 118 190	0,2
33.50	H.v.Uhren .....	4 258	-2,5	73 672	75 412	149 084	2,9
DM	Fahrzeugbau .....	929 631	-3,2	23 335 646	17 017 409	40 353 055	3,5
34	H.v.Kraftwagen u. Kraftwagenteilen .....	799 960	-3,1	20 424 144	13 821 069	34 245 213	3,6

1) Klassifikation der Wirtschaftszweige, Ausgabe 1993 (WZ 93).

1 Betriebe  
1.2 Geleistete Arbeiterstunden sowie Bruttolohn- und -gehaltssumme 2002  
Deutschland

Nr.der Klas- sifika- tion 1)	Wirtschaftsgliederung	Geleistete Arbeiterstunden		Bruttolohn- und -gehaltssumme			
		Insgesamt	Veränderung zum Vorjahr	Lohnsumme	Gehaltssumme	Insgesamt	Veränderung zum Vorjahr
		1000 Stunden	%	1 000 EUR			%
34.10	H.v.Kraftwagen u. Kraftwagenmotoren .....	435 035	-4,9	12 445 066	8 985 409	21 430 475	2,7
34.20	H.v.Karosserien, Aufbauten u.Anhängern ..	39 475	-6,3	681 545	407 883	1 089 428	-2,7
34.30	H.v.Teilen u.ä.f.Kraft- wagen u.deren Motoren ..	325 450	0,0	7 297 533	4 427 777	11 725 310	6,1
35	Sonst.Fahrzeugbau .....	129 671	-4,1	2 911 502	3 196 340	6 107 842	2,6
35.1	Schiffbau .....	28 072	-8,9	559 904	349 965	909 869	-0,5
35.11	Schiffbau (oh.Boots-u. Yachtbau) .....	24 463	-10,6	501 638	309 493	811 131	-2,4
35.12	Boots- u.Yachtbau .....	3 609	4,9	58 266	40 472	98 738	17,7
35.20	Schienenfahrzeugbau .....	39 994	-4,4	833 531	578 178	1 411 709	2,4
35.30	Luft-u.Raumfahrzeugbau ...	47 574	-1,2	1 248 103	2 126 911	3 375 014	3,7
35.4	H.v.Kraftträdern,Fahrrä- dern u.Behindertenfahrz.	11 665	-1,8	220 040	117 396	337 436	1,9
35.41	H.v.Kraftträdern .....	4 387	4,8	106 096	47 536	153 632	5,3
35.42	H.v.Fahrrädern .....	5 733	-5,8	86 242	38 851	125 093	-2,8
35.43	H.v.Behinderten- fahrzeugen .....	1 545	-4,0	27 702	31 009	58 711	3,9
35.50	Fahrzeugbau ang .....	2 366	-3,8	49 924	23 890	73 814	0,3
DN	H.v.Möbeln,Schmuck,Mu- sikinstr.usw,Recycling .	225 858	-7,3	3 669 888	2 508 618	6 178 506	-4,1
36	H.v.Möbeln,Schmuck, Musikinstr.,Sportger.usw	213 429	-7,8	3 505 202	2 419 247	5 924 449	-4,5
36.1	H.v.Möbeln .....	157 644	-8,7	2 679 861	1 626 158	4 306 019	-5,9
36.11	H.v.Sitzmöbeln .....	47 938	-4,1	783 518	461 777	1 245 295	-2,9
36.12	H.v.Büro-u.Ladenmöbeln ...	24 149	-1,6	407 340	311 407	718 747	2,5
36.13	H.v.Küchenmöbeln .....	18 481	-11,6	375 125	273 498	648 623	-7,4
36.14	H.v.sonst.Möbeln .....	59 757	-15,5	1 018 240	532 277	1 550 517	-12,3
36.15	H.v.Matratzen .....	7 319	11,0	95 638	47 199	142 837	12,2
36.2	H.v.Schmuck u.ä. Erzeugnissen .....	5 732	-11,7	89 338	81 583	170 921	-9,6
36.21	Prägen v.Münzen u. Medaillen .....	394	-39,4	5 902	1 803	7 705	-36,1
36.22	H.v.Schmuck,Gold-u. Silberschmiedewaren ....	5 338	-8,6	83 436	79 780	163 216	-7,8
36.30	H.v.Musikinstrumenten ....	5 821	-3,5	91 677	41 714	133 391	-1,1
36.40	H.v.Sportgeräten .....	4 851	-6,4	84 145	51 160	135 305	2,9
36.50	H.v.Spielwaren .....	12 253	0,2	177 070	157 022	334 092	1,4
36.6	H.v.sonst.Erzeugnissen ...	27 128	-5,4	383 111	461 610	844 721	0,6
36.61	H.v.Pantasieschmuck ....	668	-10,0	9 113	8 108	17 221	-7,5
36.62	H.v.Besen u.Bürsten .....	5 980	-2,3	85 920	53 184	139 104	2,6
36.63	H.v.Erzeugnissen ang ....	20 480	-6,1	288 078	400 318	688 396	0,4
37	Recycling .....	12 429	1,7	164 686	89 371	254 057	6,9
37.10	Recycling v.Schrott .....	4 665	-2,0	66 869	45 273	112 142	2,6
37.20	Recycling v.nichtmetall. Altmat.u.Reststoffen ...	7 764	4,1	97 817	44 098	141 915	10,6

1) Klassifikation der Wirtschaftszweige, Ausgabe 1993 (WZ 93).

1 Betriebe  
-----  
1.2 Geleistete Arbeiterstunden sowie Bruttolohn- und -gehaltssumme  
1.2.1 Im Dezember 2002  
Deutschland

Land ----- Hauptgruppen	Geleistete Arbeiterstunden			Bruttolohn- und -gehaltssumme				
	Insgesamt	Veränd. zum Vor-		Lohnsumme	Gehaltssumme	Insgesamt	Veränd. zum Vor-	
		monat	jahres- monat				monat	jahres- monat
	1000 Stunden	%		1 000 EUR			%	
Baden-Württemberg .....	80 521	-15,5	-2,4	1 838 108	2 090 371	3 928 479	-23,4	-0,9
Bayern .....	79 307	-14,2	-2,1	1 712 024	2 061 042	3 773 066	-18,5	1,5
Berlin .....	6 459	-15,7	-6,4	144 894	227 823	372 717	-18,9	5,3
Brandenburg .....	7 273	-15,2	-3,1	118 105	86 458	204 563	-12,8	1,3
Bremen .....	4 609	-13,1	-3,1	97 547	101 718	199 265	-24,3	-5,2
Hamburg .....	5 007	-12,4	-5,3	121 444	242 042	363 486	-20,5	-0,4
Hessen .....	27 320	-18,4	-2,2	635 972	763 464	1 399 436	-19,8	1,5
Mecklenburg-Vorpommern .....	4 040	-15,9	0,6	57 345	37 498	94 843	-14,9	0,6
Niedersachsen .....	38 712	-17,4	-2,4	903 201	682 355	1 585 556	-20,4	-0,8
Nordrhein-Westfalen .....	98 251	-14,0	-4,2	2 172 891	2 055 950	4 228 841	-16,4	-2,3
Rheinland-Pfalz .....	21 485	-13,9	-1,3	453 673	431 311	884 984	-23,2	0,5
Saarland .....	8 189	-17,3	0,7	189 108	93 389	282 497	-29,0	-4,1
Sachsen .....	18 258	-15,2	1,8	284 441	203 459	487 900	-15,2	5,2
Sachsen-Anhalt .....	9 484	-14,1	1,2	141 662	86 214	227 876	-12,0	2,8
Schleswig-Holstein .....	9 411	-14,5	-5,8	185 837	199 950	385 787	-22,3	-3,0
Thüringen .....	11 986	-16,5	2,9	170 068	111 225	281 293	-13,8	3,9
Deutschland .....	430 312	-15,2	-2,4	9 226 320	9 474 269	18 700 589	-19,7	-0,2
Früheres Bundesgebiet .....	378 104	-15,1	-2,9	8 433 239	8 892 272	17 325 511	-20,2	-0,6
Neue Länder und Berlin-Ost .....	52 208	-15,3	0,9	793 081	581 997	1 375 078	-12,7	4,9
Vorleistungsgüterproduzenten								
Deutschland .....	205 964	-15,8	-1,2	4 419 529	3 834 523	8 254 052	-19,5	1,2
Früheres Bundesgebiet .....	181 396	-15,7	-1,7	4 033 983	3 589 012	7 622 995	-19,9	0,7
Neue Länder und Berlin-Ost .....	24 568	-16,9	2,8	385 546	245 511	631 057	-15,0	6,6
Investitionsgüterproduzenten								
Deutschland .....	140 054	-16,3	-3,2	3 369 900	3 801 799	7 171 699	-19,2	0,2
Früheres Bundesgebiet .....	125 034	-16,3	-3,5	3 112 302	3 613 693	6 725 995	-19,7	0,2
Neue Länder und Berlin-Ost .....	15 020	-16,5	-1,2	257 598	188 106	445 704	-10,6	0,4
Gebrauchsgüterproduzenten								
Deutschland .....	18 902	-16,7	-5,0	391 952	342 636	734 588	-17,1	-3,8
Früheres Bundesgebiet .....	16 841	-16,6	-5,2	363 275	322 187	685 462	-17,7	-4,0
Neue Länder und Berlin-Ost .....	2 061	-18,0	-3,7	28 677	20 449	49 126	-8,6	-2,0
Verbrauchsgüterproduzenten								
Deutschland .....	65 392	-9,7	-3,6	1 044 939	1 495 311	2 540 250	-22,3	-4,4
Früheres Bundesgebiet .....	54 833	-9,8	-4,4	923 679	1 367 380	2 291 059	-23,4	-5,8
Neue Länder und Berlin-Ost .....	10 559	-8,9	0,7	121 260	127 931	249 191	-10,9	10,9

1 Betriebe  
-----  
1.2 Geleistete Arbeiterstunden sowie Bruttolohn- und -gehaltssumme  
1.2.1 Im Dezember 2002  
Deutschland

Nr.der Klas- sifika- tion 1)	Wirtschaftsgliederung	Geleistete Arbeiterstunden			Bruttolohn- und -gehaltssumme				
		Insgesamt	Veränd. zum Vor-		Lohnsumme	Gehaltssumme	Insgesamt	Veränd. zum Vor-	
			monat	jahres- monat				monat	jahres- monat
		1000 Stunden	%		1 000 EUR			%	
C	Bergbau u.Gew.v.Steinen u.Erden .....	6 714	-19,9	-5,9	166 964	108 841	275 805	-16,4	-9,9
CA	Kohlenbergbau,Torfgew., Gew.v.Erdöl u.Erdgas usw	4 380	-18,9	-7,2	121 479	80 977	202 456	-13,4	-13,6
10	Kohlenbergbau,Torf- gewinnung .....	4 146	-19,5	-7,5	115 855	63 246	179 101	-13,1	-12,3
10.10	Steinkohlenbergbau u. -brikettherstellung ....	2 838	-19,7	-8,8	84 316	45 740	130 056	-16,9	-14,0
10.20	Braunkohlenbergbau u. -brikettherstellung ....	1 158	-19,5	-4,5	29 355	16 193	45 548	2,6	-7,9
10.30	Torfgewinnung u. -veredlung .....	150	-16,2	-5,1	2 184	1 313	3 497	-30,8	-2,8
11	Gew.v.Erdöl u.Erdgas Erbrg.verb.Dienstleistg.	234	-7,5	-3,3	5 624	17 731	23 355	-15,6	-22,4
11.10	Gew.v.Erdöl u.Erdgas .....	.	.	.	.	.	.	.	.
11.20	Erbrg.v.Dienstleistg.bei d.Gew.v.Erdöl u.Erdgas .	.	.	.	.	.	.	.	.
12.00	Bergbau a.Uran-u. Thoriumerze .....	-	X	X	-	-	-	X	X
CB	Erzbergbau,Gew.v.Steinen u.Erden,sonst.Bergbau ..	2 334	-21,6	-3,4	45 485	27 864	73 349	-23,7	2,2
13	Erzbergbau .....	-	X	X	-	-	-	X	X
13.10	Eisenerzbergbau .....	-	X	X	-	-	-	X	X
13.20	NE-Metallerzbergbau (oh.Uran-u.Thoriumerze)	-	X	X	-	-	-	X	X
14	Gew.v.Steinen u.Erden, sonst.Bergbau .....	2 334	-21,6	-3,4	45 485	27 864	73 349	-23,7	2,2
14.1	Gew.v.Natursteinen .....	152	-20,4	-6,8	2 862	1 550	4 412	-23,9	2,5
14.11	Gew.v.Naturwerksteinen u.Natursteinen ang .....	.	.	.	.	.	.	.	.
14.12	Gew.v.Kalk,Dolom.-,Gips- u.Anhydritstein,Kreide .	121	-15,4	-4,7	2 336	1 252	3 588	-22,2	4,9
14.13	Gew.v.Schiefer .....	.	.	.	.	.	.	.	.
14.2	Gew.v.Kies,Sand,Ton u.Kaolin .....	1 976	-21,7	-1,7	37 130	22 148	59 278	-25,9	3,8
14.21	Gew.v.Kies u.Sand .....	1 809	-22,0	-1,7	33 540	20 039	53 579	-24,6	3,7
14.22	Gew.v.Ton u.Kaolin .....	167	-17,7	-1,2	3 590	2 109	5 699	-36,4	4,2
14.30	Bergbau a.chemische u.Düngemittelminerale ..	31	-20,5	-20,5	671	455	1 126	-22,3	-10,3
14.40	Gew.v.Salz .....	149	-23,2	-12,4	4 366	3 092	7 458	-0,5	-8,6
14.50	Gew.v.Steinen u.Erden ang,sonst.Bergbau .....	26	-13,3	-21,2	456	619	1 075	-20,7	11,9
D	Verarbeitendes Gewerbe ...	423 598	-15,1	-2,4	9 059 356	9 365 428	18 424 784	-19,8	0,0
DA	Ernährungsgewerbe u. Tabakverarbeitung .....	45 637	-7,0	-1,1	678 956	525 745	1 204 701	-21,8	-0,1
15	Ernährungsgewerbe .....	44 838	-6,8	-1,2	662 046	497 709	1 159 755	-21,7	0,4
15.1	Schlachten u.Fleisch- verarbeitung .....	10 332	-3,4	1,4	130 755	66 890	197 645	-15,3	2,5
15.11	Schlachten(oh.Schlachten v.Geflügel) .....	1 755	-1,8	-1,2	24 481	11 379	35 860	-15,8	-2,9
15.12	Schlachten v.Geflügel ....	968	-6,7	0,1	11 071	3 137	14 208	-16,1	-7,1
15.13	Fleischverarbeitung .....	7 609	-3,3	2,2	95 203	52 374	147 577	-15,1	4,9

1) Klassifikation der Wirtschaftszweige, Ausgabe 1993 (WZ 93).

1 Betriebe  
1.2 Geleistete Arbeiterstunden sowie Bruttolohn- und -gehaltssumme  
1.2.1 Im Dezember 2002  
Deutschland

Nr. der Klas- sifika- tion 1)	Wirtschaftsgliederung	Geleistete Arbeiterstunden			Bruttolohn- und -gehaltssumme				
		Insgesamt	Veränd. zum Vor-		Lohnsumme	Gehaltssumme	Insgesamt	Veränd. zum Vor-	
			monat	jahres- monat				monat	jahres- monat
1000 Stunden	%	1 000 EUR			%				
15.20	Fischverarbeitung .....	1 070	-9,5	-12,3	14 072	6 957	21 029	-17,0	-5,7
15.3	Obst-u.Gemüsever- arbeitung .....	2 657	-9,1	-0,3	38 182	25 649	63 831	-22,1	1,3
15.31	Verarb.v.Kartoffeln .....	651	-3,7	-	8 967	4 550	13 517	-7,1	10,4
15.32	H.v.Frucht-u.Gemüse- säften .....	670	-8,7	1,5	9 722	7 851	17 573	-28,7	-6,9
15.33	Verarb.v.Obst u. Gemüse ang .....	1 336	-11,6	-1,3	19 493	13 248	32 741	-23,4	2,7
15.4	H.v.pflanzlichen u. tierischen Ölen u.Fetten	362	-3,2	1,7	7 941	9 051	16 992	-22,2	-21,4
15.41	H.v.rohen Ölen u.Fetten ..	119	0,9	15,5	2 522	1 740	4 262	-17,2	-6,3
15.42	H.v.raffinierten Ölen u. Fetten .....	75	-9,6	15,4	1 887	1 528	3 415	-20,0	2,7
15.43	H.v.Margarine u.ä. Nahrungsfetten .....	168	-2,9	-10,6	3 532	5 783	9 315	-25,0	-32,2
15.5	Milchverarbeitung .....	3 297	-7,1	-0,2	60 188	41 720	101 908	-22,9	1,9
15.51	Milchverarbeitung (oh.H.v.Speiseeis) .....	3 094	-4,3	0,0	55 243	38 005	93 248	-22,0	1,8
15.52	H.v.Speiseeis .....	203	-36,0	-2,4	4 945	3 715	8 660	-31,1	2,4
15.6	Mahl-u.Schäl-mühlen,H.v. Stärke u.Stärkeerzeugn.	1 023	-9,4	6,8	17 722	14 920	32 642	-25,7	10,8
15.61	Mahl-u.Schäl-mühlen .....	812	-8,9	8,9	13 239	10 821	24 060	-23,1	14,6
15.62	H.v.Stärke u.Stärke- erzeugnissen .....	211	-11,3	-0,5	4 483	4 099	8 582	-32,4	1,4
15.7	H.v.Futtermitteln .....	916	-2,6	-1,2	13 375	21 960	35 335	-16,5	-4,9
15.71	H.v.Futtermitteln f. Nutztiere .....	640	-1,4	-4,2	9 163	9 140	18 303	-17,9	-4,6
15.72	H.v.Futtermitteln f. sonst.Tiere .....	276	-5,2	6,6	4 212	12 820	17 032	-15,0	-5,2
15.8	Sonst.Ernährungsgewerbe (oh.Getränkeherstellung)	19 854	-8,5	-2,3	279 057	210 037	489 094	-19,1	1,1
15.81	H.v.Backwaren (oh.Dauer- backwaren) .....	11 453	-2,1	-4,7	137 410	84 872	222 282	-6,7	-2,6
15.82	H.v.Dauerbackwaren .....	1 838	-20,7	-2,2	27 914	11 616	39 530	-25,6	4,5
15.83	Zuckerindustrie .....	648	-19,0	-3,3	15 332	10 104	25 436	-25,8	10,5
15.84	H.v.Süßwaren(oh.Dauer- backwaren) .....	2 943	-17,9	3,9	45 664	29 271	74 935	-29,3	2,4
15.85	H.v.Teigwaren .....	231	-4,6	6,5	3 360	2 287	5 647	-31,0	0,6
15.86	Verarb.v.Kaffee u.Tee, H.v.Kaffee-Ersatz .....	549	-13,1	0,6	10 985	8 095	19 080	-23,5	3,9
15.87	H.v.Würzen u.Soßen .....	963	-8,5	-0,1	16 416	28 465	44 881	-25,7	9,5
15.88	H.v.homogenisierten u. diätetischen Nahrungsm.	302	-8,5	2,0	5 066	5 301	10 367	-37,5	8,9
15.89	H.v.sonst.Nahrungsmit- teln (oh.Getränke) .....	927	-9,8	3,3	16 910	30 026	46 936	-25,0	0,0
15.9	Getränkeherstellung .....	5 327	-5,2	-2,1	100 754	100 525	201 279	-32,0	-1,9
15.91	H.v.Spirituosen .....	239	-9,8	-5,2	3 322	6 057	9 379	-31,6	-5,9
15.92	Alkoholbrennerei .....	28	-9,7	100,0	596	668	1 264	-16,0	156,9
15.93	H.v.Wein a.frischen Trauben .....	145	-8,8	-14,7	2 058	3 532	5 590	-32,8	-6,0
15.94	H.v.Apfelwein u.sonst. Fruchtweinen .....	.	.	.	.	.	.	.	.

1) Klassifikation der Wirtschaftszweige, Ausgabe 1993 (WZ 93).

1 Betriebe  
-----  
1.2 Geleistete Arbeiterstunden sowie Bruttolohn- und -gehaltssumme  
1.2.1 Im Dezember 2002  
Deutschland

Nr.der Klas- sifika- tion 1)	Wirtschaftsgliederung	Geleistete Arbeiterstunden			Bruttolohn- und -gehaltssumme				
		Insgesamt	Veränd. zum Vor-		Lohnsumme	Gehaltssumme	Insgesamt	Veränd. zum Vor-	
			monat	jahres- monat				monat	jahres- monat
		1000 Stunden	%		1 000 EUR			%	
15.95	H.v.Wermutwein u.sonst. aromatisierten Weinen ..	.	.	.	.	.	.	.	.
15.96	H.v.Bier .....	2 538	-4,3	-1,7	51 983	59 627	111 610	-32,3	-0,7
15.97	H.v.Malz .....	75	-7,4	1,4	1 256	1 149	2 405	-35,8	-4,1
15.98	Mineralbrunnen,H.v. Erfrischungsgetränken ..	2 243	-5,3	-1,9	40 599	28 914	69 513	-31,8	-4,0
16.00	Tabakverarbeitung .....	799	-15,9	4,9	16 910	28 036	44 946	-24,1	-10,3
DB	Textil-u.Bekleidungs- gewerbe .....	11 186	-15,9	-8,4	173 542	179 058	352 600	-25,3	-5,1
17	Textilgewerbe .....	8 213	-17,4	-7,4	133 658	108 303	241 961	-26,5	-3,3
17.1	Spinnstoffaufbereitung u.Spinnerei .....	930	-23,6	-17,1	17 182	10 621	27 803	-25,9	-9,9
17.11	Baumwollaufbereitung u. -spinnerei .....	567	-26,2	-21,5	10 574	4 710	15 284	-29,9	-16,8
17.12	Wollaufbereitung u. Streichgarnspinnerei ...	18	-14,3	.	237	89	326	-24,4	.
17.13	Wollaufbereitung u. Kammgarnspinnerei .....	142	-21,6	-17,0	2 479	1 573	4 052	-28,2	-12,1
17.14	Flachsaufbereitung u. -spinnerei .....	18	-14,3	.	240	148	388	-12,0	.
17.15	Zwirnen u.Texturieren v. Filamentgarnen usw .....	32	-33,3	-13,5	714	464	1 178	-28,6	2,9
17.16	Nähgarnfertigung .....	118	-9,2	-5,6	2 153	3 535	5 688	-7,0	5,5
17.17	Sonst.Spinnstoffaufbe- reitung u.Spinnerei ....	35	-27,1	.	785	102	887	-37,9	.
17.2	Weberei .....	1 628	-16,4	-5,8	27 090	22 255	49 345	-24,7	-3,1
17.21	Baumwollweberei .....	967	-16,5	-3,5	15 369	11 946	27 315	-25,1	-8,6
17.22	Streichgarnweberei .....	13	-18,8	-13,3	208	109	317	-35,7	-5,9
17.23	Kammgarnweberei .....	174	-28,1	-17,5	3 153	2 609	5 762	-25,8	-11,4
17.24	Seiden-u.Filamentgarn- weberei .....	417	-9,9	-1,9	7 262	6 578	13 840	-23,5	20,0
17.25	Sonst.Weberei .....	57	-17,4	-24,0	1 098	1 013	2 111	-23,2	-20,7
17.30	Textilveredlung .....	1 012	-16,8	-8,3	17 127	12 264	29 391	-22,1	-3,0
17.40	H.v.konfektion.Textil- waren (oh.Bekleidung) ..	1 265	-15,5	-2,2	18 313	14 043	32 356	-27,2	2,7
17.5	Sonst.Textilgewerbe (oh.H.v.Maschenware) ...	2 296	-18,2	-5,9	39 280	35 573	74 853	-29,1	-2,1
17.51	H.v.Teppichen .....	482	-18,0	-15,1	8 695	7 816	16 511	-28,4	-17,9
17.52	H.v.Seilerwaren .....	81	-6,9	11,0	1 000	585	1 585	-30,3	1,2
17.53	H.v.Vliesstoff,Erzeugn. daraus (oh.Bekleidung) .	534	-19,5	-0,7	10 121	8 115	18 236	-31,7	7,1
17.54	Textilgewerbe ang .....	1 199	-18,3	-4,9	19 464	19 057	38 521	-28,1	2,0
17.60	H.v.gewirktem u. gestricktem Stoff .....	352	-10,7	-6,9	5 143	4 192	9 335	-21,5	-5,7
17.7	H.v.gewirkten u.ge- strickten Fertigerzeugn.	730	-15,4	-8,6	9 523	9 355	18 878	-29,2	-6,6
17.71	H.v.Strumpfwaren .....	414	-12,5	-2,1	5 497	5 788	11 285	-25,8	2,3
17.72	H.v.Pullovern,Strick- jacken u.ä. ....	316	-19,0	-16,0	4 026	3 567	7 593	-33,8	-17,3

1) Klassifikation der Wirtschaftszweige, Ausgabe 1993 (WZ 93).

1 Betriebe  
-----  
1.2 Geleistete Arbeiterstunden sowie Bruttolohn- und -gehaltssumme  
1.2.1 Im Dezember 2002  
Deutschland

Nr.der Klas- sifika- tion 1)	Wirtschaftsgliederung	Geleistete Arbeiterstunden			Bruttolohn- und -gehaltssumme				
		Insgesamt	Veränd. zum Vor-		Lohnsumme	Gehaltssumme	Insgesamt	Veränd. zum Vor-	
			monat	jahres- monat				monat	jahres- monat
		1000 Stunden	%		1 000 EUR			%	
18	Bekleidungsgewerbe .....	2 973	-11,4	-11,2	39 884	70 755	110 639	-22,3	-8,7
18.10	H.v.Lederbekleidung .....	33	-10,8	17,9	369	363	732	-5,8	1,2
18.2	H.v.Bekleidung (oh. Lederbekleidung) .....	2 920	-11,5	-11,5	39 218	70 024	109 242	-22,4	-8,9
18.21	H.v.Arbeits-u.Berufs- bekleidung .....	140	-20,5	-10,3	1 826	2 382	4 208	-26,9	-6,3
18.22	H.v.Oberbekleidg.(oh.Ar- beits-u.Berufsbekleidg.)	1 683	-8,6	-12,4	22 765	50 528	73 293	-20,9	-7,5
18.23	H.v.Wäsche .....	836	-12,6	-12,3	11 043	12 886	23 929	-26,3	-14,6
18.24	H.v.sonst.Bekleidg.u. Bekleidungszubehör .....	261	-19,4	-3,3	3 584	4 228	7 812	-21,2	-3,4
18.30	Zurichtung u.Färben v. Fellen,H.v.Pelzwaren ...	20	-4,8	5,3	297	368	665	-23,4	8,5
DC	Ledergewerbe .....	1 606	-18,7	-6,5	23 876	27 470	51 346	-18,4	-5,7
19	Ledergewerbe .....	1 606	-18,7	-6,5	23 876	27 470	51 346	-18,4	-5,7
19.10	Ledererzeugung .....	257	-21,2	0,8	4 678	2 192	6 870	-22,2	-0,3
19.20	Lederverarb.(oh.H.v.Le- derbekleidung u.Schuhen)	332	-17,0	-11,0	4 238	4 713	8 951	-11,6	-10,7
19.30	H.v.Schuhen .....	1 017	-18,6	-6,7	14 960	20 565	35 525	-19,1	-5,4
DD	Holzgewerbe (oh.H.v. Möbeln) .....	8 628	-13,9	-5,8	148 556	77 178	225 734	-16,3	-7,7
20	Holzgewerbe (oh.H.v. Möbeln) .....	8 628	-13,9	-5,8	148 556	77 178	225 734	-16,3	-7,7
20.10	Säge-,Hobel-u.Holz- imprägnierwerke .....	1 960	-14,7	-1,2	31 824	12 957	44 781	-15,1	-4,3
20.20	Furnier-,Sperrh.-,Holz- faserpl.-u.-spanpl.Werke	1 633	-11,8	-3,5	30 791	16 444	47 235	-16,8	-8,2
20.30	H.v.Konstr.-,Fertigb.t., Ausbauelement.u.ä.a.Holz	3 666	-14,3	-8,9	65 639	37 158	102 797	-14,1	-7,8
20.40	H.v.Verpackungsmitteln u.Lagerbehältern a.Holz	529	-12,1	5,0	8 104	3 418	11 522	-16,8	4,5
20.5	H.v.Holzwaren ang,Kork-, Flecht-u.Korbwaren .....	840	-15,3	-11,9	12 198	7 201	19 399	-27,4	-18,5
20.51	H.v.Holzwaren ang, Veredlg.v.Holzwaren ....	831	-15,5	-11,4	12 083	6 973	19 056	-27,5	-18,5
20.52	H.v.Kork-,Flecht-u. Korbwaren .....	9	-	-40,0	115	228	343	-15,1	-22,6
DE	Papier-,Verlags-u. Druckgewerbe .....	24 373	-9,8	-3,1	528 916	719 200	1 248 116	-14,9	-2,6
21	Papiergewerbe .....	11 688	-12,5	-0,2	242 887	166 754	409 641	-21,6	-3,5
21.1	H.v.Holzstoff,Zellstoff, Papier,Karton u.Pappe ..	4 158	-8,5	0,8	90 676	57 588	148 264	-21,8	-13,5
21.11	H.v.Holzstoff u. Zellstoff .....	131	-3,0	11,0	2 760	1 990	4 750	-9,5	41,0
21.12	H.v.Papier,Karton u. Pappe .....	4 027	-8,7	0,5	87 916	55 598	143 514	-22,2	-14,6
21.2	Papier-,Karton-u.Pappe- verarbeitung .....	7 530	-14,5	-0,7	152 211	109 166	261 377	-21,4	3,3
21.21	H.v.Wellpapier u.-pappe, Verpackungsmitteln .....	4 224	-15,5	2,4	82 766	51 550	134 316	-21,8	1,3
21.22	H.v.Haushalts-u.Hygiene- art.a.Zellstoff u.Papier	1 373	-11,4	-6,6	30 873	22 620	53 493	-24,8	7,0
21.23	H.v.Schreibwaren,Büro- bedarf a.Papier u.Pappe	738	-14,7	-4,3	13 030	13 983	27 013	-14,7	5,9

1) Klassifikation der Wirtschaftszweige, Ausgabe 1993 (WZ 93).



1 Betriebe  
1.2 Geleistete Arbeiterstunden sowie Bruttolohn- und -gehaltsumme  
1.2.1 im Dezember 2002  
Deutschland

Nr.der Klas- sifika- tion 1)	Wirtschaftsgliederung	Geleistete Arbeiterstunden			Bruttolohn- und -gehaltsumme				
		Insgesamt	Veränd. zum Vor-		Lohnsumme	Gehaltsumme	Insgesamt	Veränd. zum Vor-	
			monat	jahres- monat				monat	jahres- monat
		1000 Stunden	%	1 000 EUR			%		
21.24	H.v.Tapeten .....	230	-6,9	-0,9	4 009	2 521	6 530	-26,5	2,4
21.25	H.v.sonst.Waren aus Papier,Karton u.Pappe ..	965	-15,9	-2,3	21 533	18 492	40 025	-18,9	3,7
22	Verlags-,Druckgewerbe, Vervielfältigung .....	12 685	-7,3	-5,6	286 029	552 446	838 475	-11,2	-2,1
22.1	Verlagsgewerbe .....	1 862	-5,5	-5,7	46 670	389 882	436 552	-9,4	1,0
22.11	Buchverlag u.Musikverlag .	216	-5,3	-4,9	3 696	71 655	75 351	-19,8	-5,8
22.12	Zeitungsverlag .....	1 394	-4,3	-3,6	38 773	197 414	236 187	-11,9	-1,6
22.13	Zeitschriftenverlag .....	126	-5,3	-12,5	2 087	94 586	96 673	-13,4	-8,0
22.14	Verlag v.bespielten Tonträgern .....	-	-	-	-	.	.	.	.
22.15	Sonst.Verlagsgewerbe .....	126	-17,1	-5,3	2 114	3 053	5 167	-23,4	1,4
22.2	Druckgewerbe .....	10 261	-7,1	-5,8	230 415	150 943	381 358	-12,8	-5,1
22.21	Zeitungsdruckerei .....	781	-5,3	-6,8	23 871	8 773	32 644	-9,3	-8,0
22.22	Druckerei (oh.Zeitungs- druckerei) .....	8 118	-7,1	-4,1	181 647	112 624	294 271	-14,1	-4,0
22.23	Druckweiterverarbeitung ..	896	-9,0	-16,3	16 055	7 510	23 565	-5,4	-9,6
22.24	Satzherstellung u. Reproduktion .....	350	-5,4	.	7 337	17 065	24 402	-10,8	.
22.25	Sonst.Druckgewerbe .....	116	-8,7	.	1 505	4 971	6 476	-4,1	.
22.3	Vervielf.v.besp.Ton-, Bild-u.Datenträgern ....	562	-15,5	-1,4	8 944	11 621	20 565	-18,6	-9,1
22.31	Vervielfältigung v. bespielten Tonträgern ..	391	-13,5	8,0	6 588	7 845	14 433	-11,4	6,8
22.32	Vervielfältigung v. bespielten Bildträgern .	64	-3,0	6,7	815	822	1 637	-20,5	-8,3
22.33	Vervielfältigung v. bespielten Datenträgern	107	-27,2	-27,7	1 541	2 954	4 495	-35,1	-38,7
DF	Kokerei,Mineralölverar- beitung,H.v.Brutstoffen	1 253	-0,6	4,1	30 341	64 109	94 450	-25,3	-2,6
23	Kokerei,Mineralölverar- beitung,H.v.Brutstoffen	1 253	-0,6	4,1	30 341	64 109	94 450	-25,3	-2,6
23.10	Kokerei .....	58	-7,9	-17,1	1 537	517	2 054	-22,7	-9,9
23.20	Mineralölverarbeitung ....	1 155	-0,3	5,4	28 073	61 380	89 453	-24,7	-2,6
23.30	H.u.Verarb.v.Spalt-u. Brutstoffen .....	40	-	5,3	731	2 212	2 943	-39,8	3,7
06	Chemische Industrie .....	24 313	-12,5	-0,6	560 054	1 082 150	1 642 204	-27,7	1,4
24	Chemische Industrie .....	24 313	-12,5	-0,6	560 054	1 082 150	1 642 204	-27,7	1,4
24.1	H.v.chemischen Grund- stoffen .....	11 241	-11,0	7,1	284 467	466 739	751 206	-27,0	20,4
24.11	H.v.Industriegasen .....	188	-7,4	-4,6	3 403	12 024	15 427	-31,7	0,3
24.12	H.v.Farbstoffen u. Pigmenten .....	660	-11,7	4,9	16 874	20 218	37 092	-16,2	13,8
24.13	H.v.sonst.anorganischen Grundstoffen u.Chemik. .	1 218	-5,6	3,8	26 950	28 340	55 290	-23,9	-8,1
24.14	H.v.sonst.organischen Grundstoffen u.Chemik. .	2 971	-10,9	29,5	80 993	188 256	269 249	-20,2	94,9
24.15	H.v.Düngemitteln u. Stickstoffverbindungen .	793	-19,7	4,3	22 693	14 418	37 111	12,8	2,0
24.16	H.v.Kunststoff in Pri- märformen .....	5 353	-10,9	-0,6	132 278	201 980	334 258	-35,2	-1,2

1) Klassifikation der Wirtschaftszweige, Ausgabe 1993 (WZ 93).

1 Betriebe  
1.2 Geleistete Arbeiterstunden sowie Bruttolohn- und -gehaltssumme  
1.2.1 Im Dezember 2002  
Deutschland

Nr.der Klas- sifika- tion 1)	Wirtschaftsgliederung	Geleistete Arbeiterstunden			Bruttolohn- und -gehaltssumme				
		Insgesamt	Veränd. zum Vor-		Lohnsumme	Gehaltssumme	Insgesamt	Veränd. zum Vor-	
			monat	jahres- monat				monat	jahres- monat
		1000 Stunden	%		1 000 EUR			%	
24.17	H.v.synthetischem Kautschuk in Primärformen ..	58	-7,9	-6,5	1 276	1 503	2 779	-17,7	-3,6
24.20	H.v.Schädlingsbekämpfungs-u.Pflanzenschutz.	249	-14,4	44,8	6 059	14 884	20 943	-24,4	45,6
24.30	H.v.Anstrichmitteln, Druckfarben u.Kitten ...	2 157	-13,7	-6,5	44 135	93 588	137 723	-21,3	-3,1
24.4	H.v.pharmazeut.Erzeugn. ..	4 109	-14,6	-11,6	87 331	290 677	378 008	-34,3	-21,6
24.41	H.v.pharmazeut. Grundstoffen .....	229	-11,2	1,3	5 365	7 973	13 338	-19,8	18,4
24.42	H.v.pharmazeut.Spezialitäten u.sonst.Erzeugn. .	3 880	-14,8	-12,2	81 966	282 704	364 670	-34,7	-22,6
24.5	H.v.Seifen,Wasch-,Reinigungs-u.Körperpflegem. .	2 266	-14,9	-4,3	45 999	92 048	138 047	-22,5	5,9
24.51	H.v.Seifen,Wasch-,Reinigungs-u.Poliermitteln ..	953	-14,6	-9,4	22 398	34 051	56 449	-36,5	5,6
24.52	H.v.Duft-u.Körperpflegemitteln .....	1 313	-15,1	-0,2	23 601	57 997	81 598	-8,7	6,0
24.6	H.v.sonst.chemischen Erzeugnissen .....	2 942	-11,7	-3,1	63 050	109 568	172 618	-24,7	-6,6
24.61	H.v.pyrotechnischen Erzeugnissen .....	291	-21,1	9,0	5 505	4 642	10 147	-26,4	11,1
24.62	H.v.Klebstoffen u. Gelatine .....	302	-12,2	-30,4	6 537	10 301	16 838	-33,0	-50,4
24.63	H.v.etherischen ölen .....	132	-14,8	14,8	3 143	8 402	11 545	-12,4	16,6
24.64	H.v.fotochemischen Erzeugnissen .....	253	-19,4	-2,3	6 710	12 741	19 451	-17,2	-7,2
24.65	H.v.unbespielten Ton-, Bild-u.Datenträgern ....	161	-5,3	-11,5	6 172	4 065	10 237	43,0	20,1
24.66	H.v.chemischen Erzeugnissen ang .....	1 803	-8,9	1,3	34 983	69 417	104 400	-28,8	1,9
24.70	H.v.Chemiefasern .....	1 349	-14,0	-6,3	29 013	14 646	43 659	-21,6	2,8
DH	H.v.Gummi-u.Kunststoffwaren .....	29 512	-15,9	0,2	554 683	370 076	924 759	-20,8	-0,4
25	H.v.Gummi-u.Kunststoffwaren .....	29 512	-15,9	0,2	554 683	370 076	924 759	-20,8	-0,4
25.1	H.v.Gummiwaren .....	5 789	-21,2	2,9	124 634	76 654	201 288	-21,8	-2,7
25.11	H.v.Bereifungen .....	1 765	-22,1	1,8	41 728	23 041	64 769	-30,2	-5,8
25.12	Runderneuerung v. Bereifungen .....	75	-18,5	4,2	1 201	545	1 746	-17,0	9,7
25.13	H.v.sonst.Gummiwaren .....	3 949	-20,8	3,3	81 705	53 068	134 773	-17,0	-1,2
25.2	H.v.Kunststoffwaren .....	23 723	-14,5	-0,4	430 049	293 422	723 471	-20,5	0,3
25.21	H.v.Platten,Folien usw a.Kunststoff .....	5 968	-15,5	-3,2	124 012	82 727	206 739	-24,8	-0,3
25.22	H.v.Verpackungsmitteln a.Kunststoff .....	3 329	-13,3	1,3	60 152	32 865	93 017	-17,9	1,9
25.23	H.v.Baubedarfsartikeln a.Kunststoff .....	2 873	-19,0	-7,0	53 253	44 912	98 165	-15,5	-3,0
25.24	H.v.sonst.Kunststoffwaren .....	11 553	-13,2	2,5	192 632	132 918	325 550	-19,8	1,3
DI	Glasgewerbe,Keramik, Verarb.v.Steinen u.Erden	17 037	-18,5	-5,4	333 205	250 049	583 254	-22,2	-4,2
26	Glasgewerbe,Keramik, Verarb.v.Steinen u.Erden	17 037	-18,5	-5,4	333 205	250 049	583 254	-22,2	-4,2
26.1	H.u.Verarb.v.Glas .....	5 432	-14,3	0,5	103 089	66 991	170 080	-22,1	0,0

1) Klassifikation der Wirtschaftszweige, Ausgabe 1993 (WZ 93).

1 Betriebe  
1.2 Geleistete Arbeiterstunden sowie Bruttolohn- und -gehaltsumme  
1.2.1 Im Dezember 2002  
Deutschland

Nr.der Klas- sifika- tion 1)	Wirtschaftsgliederung	Geleistete Arbeiterstunden			Bruttolohn- und -gehaltsumme				
		Insgesamt	Veränd. zum Vor-		Lohnsumme	Gehaltsumme	Insgesamt	Veränd. zum Vor-	
			monat	jahres- monat				monat	jahres- monat
		1000 Stunden	%		1 000 EUR			%	
26.11	H.v.Flachglas .....	282	-14,6	-3,1	5 787	4 184	9 971	-35,6	-7,2
26.12	Veredlg.u.Verarb.v. Flachglas .....	1 947	-17,7	-3,2	34 105	18 953	53 058	-25,3	2,6
26.13	H.v.Hohlglas .....	1 702	-10,8	-0,9	33 950	16 033	49 983	-21,2	4,4
26.14	H.v.Glasfaser .....	354	-17,1	-3,0	7 507	5 425	12 932	-28,9	-2,6
26.15	H.,Veredlg.u.Verarb.v. sonst.Glas,techn.Glasw.	1 147	-12,4	12,2	21 740	22 396	44 136	-11,9	-5,1
26.2	Keramik (oh.Ziegelei u. Baukeramik) .....	2 568	-16,9	-4,3	45 409	32 976	78 385	-16,7	-3,8
26.21	H.v.keramischen Haus- haltsw.u.Ziergegenst. ..	934	-19,0	-6,1	13 830	7 592	21 422	-22,0	-15,5
26.22	H.v.Sanitärkeramik .....	314	-11,3	22,7	5 280	3 890	9 170	-20,3	-9,5
26.23	H.v.Isolatoren u. Isolierteilen a.Keramik	289	-23,5	-8,3	5 936	4 612	10 548	-13,1	5,2
26.24	H.v.keramischen Erzeugn. f.sonst.techn.Zwecke ...	220	-13,0	1,9	3 797	3 700	7 497	-16,4	7,4
26.25	H.v.keramischen Erzeugnissen ang .....	233	-15,0	-16,8	3 811	2 046	5 857	-20,0	-7,2
26.26	H.v.feuerfesten keramischen Werkstoffen	578	-14,9	-6,8	12 755	11 136	23 891	-10,3	5,4
26.30	H.v.keramischen Wand-u. Bodenfliesen u.-platten	373	-15,4	0,3	6 238	3 826	10 064	-18,7	-5,6
26.40	Ziegelei,H.v.sonst. Baukeramik .....	839	-22,2	-7,8	17 348	11 523	28 871	-26,9	-5,2
26.5	H.v.Zement,Kalk u. gebranntem Gips .....	955	-11,6	-12,3	24 012	20 579	44 591	-23,4	1,3
26.51	H.v.Zement .....	702	-11,0	-11,9	18 423	16 328	34 751	-24,9	4,2
26.52	H.v.Kalk .....	157	-12,3	-14,2	3 625	2 911	6 536	-11,3	-8,3
26.53	H.v.gebranntem Gips .....	96	-14,3	-11,9	1 964	1 340	3 304	-28,3	-7,1
26.6	H.v.Erzeugnissen a. Beton,Zement u.Gips ....	4 949	-23,9	-9,9	95 408	79 088	174 496	-25,0	-8,8
26.61	H.v.Betonerzeugnissen f. d.Bau u.Kalksandsteinen	3 192	-25,2	-11,9	61 476	44 703	106 179	-23,6	-10,3
26.62	H.v.Gipserzeugnissen f. d.Bau .....	180	-12,6	-3,2	3 744	1 981	5 725	-21,8	1,7
26.63	H.v.Transportbeton .....	923	-22,2	-10,0	16 674	13 196	29 870	-27,4	-4,6
26.64	H.v.Mörtel .....	283	-24,9	-11,6	5 752	11 894	17 646	-31,8	-14,7
26.65	H.v.Faserzementwaren .....	149	-11,3	10,4	3 235	2 984	6 219	-12,6	-13,5
26.66	H.v.Erzeugnissen a. Beton,Zement u.Gips ang	222	-25,3	8,8	4 527	4 330	8 857	-28,1	7,4
26.70	Be-u.Verarb.v.Natur- steinen ang .....	473	-22,5	-15,2	9 047	5 037	14 084	-16,5	-10,0
26.8	H.v.sonst.Mineral- erzeugnissen .....	1 448	-18,0	-3,0	32 654	30 029	62 683	-18,9	-3,5
26.81	H.v.Mühl-,Polier-u.ä. Steinen,Schleifwerkzeug.	492	-23,7	1,7	11 762	11 005	22 767	-16,8	-6,1
26.82	H.v.Mineraler- zeugnissen ang .....	956	-14,6	-5,3	20 892	19 024	39 916	-20,0	-2,0
DJ	Metallerzg.u.-bearb., H.v.Metallerzeugnissen .	67 505	-16,7	-3,1	1 431 833	896 740	2 328 573	-16,5	-0,7
27	Metallerzg.u.-bearbeitung.	21 079	-16,0	-0,5	506 354	287 733	794 087	-17,3	0,9
27.10	Erzeugung v.Roheisen, Stahl,Ferroleg.(EGKS) ..	6 498	-9,9	-0,4	158 614	89 646	248 260	-16,0	-3,5

1) Klassifikation der Wirtschaftszweige, Ausgabe 1993 (WZ 93).

1 Betriebe  
1.2 Geleistete Arbeiterstunden sowie Bruttolohn- und -gehaltsumme  
1.2.1 Im Dezember 2002

Deutschland

Nr.der Klas- sifika- tion 1)	Wirtschaftsgliederung	Geleistete Arbeiterstunden			Bruttolohn- und -gehaltsumme				
		Insgesamt	Veränd. zum Vor-		Lohnsumme	Gehaltsumme	Insgesamt	Veränd. zum Vor-	
			monat	jahres- monat				monat	jahres- monat
		1000 Stunden	%		1 000 EUR			%	
27.2	H.v.Rohren .....	2 104	-21,0	-2,8	50 735	29 155	79 890	-7,5	-2,9
27.21	H.v.Rohren u.Rohrstücken a.Gußeisen .....	146	-36,2	-1,4	4 367	3 507	7 874	0,6	9,3
27.22	H.v.Stahlrohren u.Rohr- stücken a. Eisen u.Stahl	1 958	-19,6	-2,9	46 368	25 648	72 016	-8,3	-4,1
27.3	Sonst.erste Bearb.v.Ei- sen,Stahl,H.v.Ferroleg.	1 660	-20,1	-0,4	40 208	27 210	67 418	-15,7	5,5
27.31	H.v.Blankstahl .....	281	-22,8	-7,9	6 298	6 969	13 267	-8,5	6,6
27.32	H.v.Kaltband unter 500 mm Breite .....	618	-18,8	3,5	16 241	11 307	27 548	-16,1	10,5
27.33	H.v.Kaltprofilen .....	152	-20,8	-5,0	3 500	2 183	5 683	-21,7	-0,3
27.34	H.v.gezogenem Draht .....	398	-21,3	-3,6	9 433	3 686	13 119	-13,1	-6,1
27.35	Erste Bearb.v.Eisen u. Stahl ang,H.v.Ferroleg.	211	-16,9	10,5	4 736	3 065	7 801	-24,4	13,6
27.4	Erzeugung u.erste Bearb. v.NE-Metallen .....	4 824	-14,6	2,1	112 640	87 159	199 799	-24,9	3,6
27.41	Erzeugung u.erste Bearb. v.Edelmetallen .....	251	-11,3	37,9	4 957	11 060	16 017	-33,8	57,5
27.42	Erzeugung u.erste Bearb. v.Aluminium .....	2 424	-14,2	2,3	57 740	40 623	98 363	-27,3	-0,2
27.43	Erzeugung u.erste Bearb. v.Blei,Zinn u.Zinn .....	402	-3,8	-9,7	7 890	6 257	14 147	-12,1	0,4
27.44	Erzeugung u.erste Bearb. v.Kupfer .....	1 401	-19,1	3,6	33 822	23 249	57 071	-21,6	1,9
27.45	Erzeugung u.erste Bearb. v.sonst.NE-Metallen ....	346	-11,7	-8,0	8 231	5 970	14 201	-19,2	1,5
27.5	Gießereiindustrie .....	5 993	-20,1	-1,8	144 157	54 563	198 720	-14,6	4,3
27.51	Eisengießerei .....	2 726	-21,6	1,5	71 108	21 456	92 564	-12,3	6,3
27.52	Stahlgießerei .....	584	-18,7	-10,6	13 633	8 566	22 199	-2,4	3,5
27.53	Leichtmetallgießerei .....	2 160	-18,4	-1,9	47 376	18 517	65 893	-17,9	1,8
27.54	Buntmetallgießerei .....	523	-20,4	-7,1	12 040	6 024	18 064	-25,5	4,9
28	H.v.Metallerzeugnissen ...	46 426	-17,0	-4,2	925 479	609 007	1 534 486	-16,1	-1,5
28.1	Stahl-u.Leichtmetallbau ..	9 718	-15,7	-8,7	172 606	129 666	302 272	-13,2	-4,7
28.11	H.v.Stahl-u.Leicht- metallkonstruktionen ...	7 539	-16,2	-9,3	134 202	101 168	235 370	-14,5	-5,2
28.12	H.v.Ausbauelementen a. Stahl u.Leichtmetall ...	2 179	-13,7	-6,6	38 404	28 498	66 902	-8,5	-3,0
28.2	Kessel-u.Behälterbau (oh.H.v.Dampfkesseln) ..	1 645	-23,4	-2,4	38 871	29 357	68 228	-21,1	-0,9
28.21	H.v.Tanks u.Sammel- behältern .....	893	-14,4	-4,1	18 522	11 224	29 746	-10,3	-3,5
28.22	H.v.Zentralheizungs- heizkörpern u.-kesseln .	752	-31,9	-0,3	20 349	18 133	38 482	-27,8	1,3
28.30	H.v.Dampfkesseln (oh. Zentralheizungskessel) .	1 850	-14,9	-6,9	41 228	32 655	73 883	-13,7	-7,7
28.40	H.v.Schmiede-,Press-, Zieh-,Stanzteilen u.ä. .	7 390	-18,6	-1,0	156 552	81 387	237 939	-18,8	1,2
28.5	Oberfläch.veredlg.,Wär- mebehandlg.,Mechanik ang	8 182	-14,2	0,6	143 872	62 791	206 663	-14,0	2,4
28.51	Oberfläch.veredlg.u. Wärmebehandlung .....	3 775	-13,6	0,7	65 759	31 163	96 922	-13,9	3,1
28.52	Mechanik ang .....	4 407	-14,6	0,5	78 113	31 628	109 741	-14,1	1,7

1) Klassifikation der Wirtschaftszweige, Ausgabe 1993 (WZ 93).

1 Betriebe  
-----  
1.2 Geleistete Arbeiterstunden sowie Bruttolohn- und -gehaltsumme  
1.2.1 Im Dezember 2002  
Deutschland

Nr.der Klas- sifika- tion 1)	Wirtschaftsgliederung	Geleistete Arbeiterstunden			Bruttolohn- und -gehaltsumme				
		Insgesamt	Veränd. zum Vor-		Lohnsumme	Gehaltsumme	Insgesamt	Veränd. zum Vor-	
			monat	jahres- monat				monat	jahres- monat
		1000 Stunden	%		1 000 EUR				%
28.6	H.v.Schneidw.,Werkzeug., Schlössern u.Beschlägen	8 245	-18,5	-3,7	177 004	145 135	322 139	-16,4	0,5
28.61	H.v.Schneidwaren u. Bestecken .....	417	-16,9	-3,5	9 397	7 072	16 469	-21,6	0,5
28.62	H.v.Werkzeugen .....	4 416	-18,5	-4,6	95 663	73 620	169 283	-17,0	-1,3
28.63	H.v.Schlössern u. Beschlägen .....	3 412	-18,8	-2,7	71 944	64 443	136 387	-15,0	2,9
28.7	H.v.sonst.EBM-Waren .....	9 396	-17,4	-6,0	195 346	128 016	323 362	-17,1	-3,2
28.71	H.v.Behältern a.Eisen u. Stahl .....	277	-16,1	-0,7	5 746	3 563	9 309	-14,4	8,8
28.72	H.v.Verpackungen u. Verschlüssen a.Metall ..	1 032	-20,4	-3,0	25 391	13 708	39 099	-21,5	-3,0
28.73	H.v.Drahtwaren .....	954	-16,4	-4,8	19 733	13 162	32 895	-12,7	-3,6
28.74	H.v.Schrauben,Nieten, Ketten u.Federn .....	3 075	-18,5	-0,6	65 560	35 644	101 204	-17,9	-0,8
28.75	H.v.EBM-Waren ang .....	4 058	-16,0	-10,8	78 916	61 939	140 855	-16,4	-5,5
DK	Maschinenbau .....	62 271	-15,9	-3,6	1 451 134	1 679 787	3 130 921	-17,0	-0,8
29	Maschinenbau .....	62 271	-15,9	-3,6	1 451 134	1 679 787	3 130 921	-17,0	-0,8
29.1	H.v.Masch.f.d.Erzeugung u.Nutzung v.mech.Energie	14 465	-18,2	-4,2	369 392	383 806	753 198	-14,9	-1,5
29.11	H.v.Verbrenn.mot.u.Turb. (oh.Strassenfahrz.u.ä.) .	1 653	-9,6	-20,9	45 015	76 258	121 273	-18,6	-10,2
29.12	H.v.Pumpen u. Kompressoren .....	3 908	-14,5	-1,1	93 759	101 633	195 392	-19,2	-0,3
29.13	H.v.Armaturen .....	3 472	-19,8	-1,5	82 199	106 850	189 049	-13,9	0,9
29.14	H.v.Lagern,Getrieben, Zahnradern,Antriebselem.	5 432	-22,0	-2,0	148 419	99 065	247 484	-9,9	0,6
29.2	H.v.sonst.Maschinen f. unspezifische Verwendung	15 526	-13,9	-2,0	351 245	442 847	794 092	-15,2	0,5
29.21	H.v.öfen u.Brennern .....	633	-14,3	-8,7	13 160	30 601	43 761	-14,4	-5,4
29.22	H.v.Hebezeugen u. Fördermitteln .....	5 536	-12,8	-3,2	133 302	131 864	265 166	-13,9	1,2
29.23	H.v.kälte-u.lufttechn. Erzeugn.f.gewerbli.Zwecke	3 102	-16,1	-1,3	63 723	86 228	149 951	-18,0	-3,1
29.24	H.v.Maschinen f.unspezi- fische Verwendung ang ..	6 255	-13,8	-0,5	141 060	194 154	335 214	-15,1	2,5
29.3	H.v.land-u.forstw. Maschinen .....	1 765	-16,1	7,3	43 484	33 804	77 288	-13,1	5,1
29.31	H.v.Ackerschleppern .....	444	-15,9	45,6	11 986	8 545	20 531	-22,9	11,5
29.32	H.v.sonst.land-u. forstw.Maschinen .....	1 321	-16,2	-1,4	31 498	25 259	56 757	-8,9	2,9
29.40	H.v.Werkzeugmaschinen ....	7 919	-14,8	-7,1	176 495	216 498	392 993	-20,3	-4,5
29.5	H.v.Masch.f.sonst.best. Wirtschaftszweige .....	17 685	-16,1	-5,9	399 196	493 440	892 636	-17,5	-1,5
29.51	H.v.Masch.f.Metallerzeu- gung,Walzwerkseinr.usw .	603	-11,1	-9,6	12 507	23 771	36 278	-19,3	-3,7
29.52	H.v.Bergwerks-,Bau-u. Baustoffmaschinen .....	2 207	-16,5	-9,0	52 147	59 984	112 131	-18,4	-4,1
29.53	H.v.Masch.f.Ernährungs- gewerbe u.Tabakverarb. .	1 245	-12,9	-2,5	27 398	46 712	74 110	-5,9	8,8
29.54	H.v.Masch.f.d.Textil-, Bekleidg.-u.Ledergewerbe	2 109	-18,1	-4,0	46 993	55 048	102 041	-19,0	-5,5
29.55	H.v.Masch.f.d.Papier- gewerbe .....	709	-16,7	-11,2	19 665	28 470	48 135	-5,6	-8,0

1) Klassifikation der Wirtschaftszweige, Ausgabe 1993 (WZ 93).

1 Betriebe  
-----  
1.2 Geleistete Arbeiterstunden sowie Bruttolohn- und -gehaltsumme  
1.2.1 Im Dezember 2002  
Deutschland

Nr.der Klas- sifika- tion 1)	Wirtschaftsgliederung	Geleistete Arbeiterstunden			Bruttolohn- und -gehaltsumme				
		Insgesamt	Veränd. zum Vor-		Lohnsumme	Gehaltsumme	Insgesamt	Veränd. zum Vor-	
			monat	jahres- monat				monat	jahres- monat
		1000 Stunden	%	1 000 EUR			%		
29.56	H.v.Masch.f.best.Wirt- schaftszweige ang .....	10 812	-16,2	-5,3	240 486	279 455	519 941	-19,3	-0,6
29.60	H.v.Waffen u.Munition ....	587	-23,0	18,1	16 442	25 053	41 495	-14,6	45,7
29.7	H.v.Haushaltsgeräten ang .	4 324	-14,8	3,4	94 880	84 339	179 219	-25,2	-0,9
29.71	H.v.elektrischen Haushaltsgeräten .....	3 950	-14,1	6,3	85 335	73 638	158 973	-25,8	-1,0
29.72	H.v.nichtelektrischen Heiz-,Koch-u.ä.Gerät.ang	374	-21,4	-19,7	9 545	10 701	20 246	-20,8	-0,3
DL	H.v.Büromasch.,Dv-Gerät. u.-einr.;Elektrotechn.usw	47 586	-15,4	-4,5	984 300	1 808 586	2 792 886	-16,8	-0,8
30.0	H.v.Büromasch.,Dv-Gerät. u.-einr. ....	1 416	-13,1	-17,2	25 487	75 244	100 731	-18,4	-12,9
30.01	H.v.Büromaschinen .....	492	-11,7	-18,8	9 682	20 260	29 942	-13,1	-6,2
30.02	H.v.Dv-Gerät.u.-einr. ....	924	-13,9	-16,4	15 805	54 984	70 789	-20,4	-15,4
31	H.v.Geräten d.Elektriz. erzg.,-verteilung u.ä. .	25 730	-16,5	-4,1	546 061	764 713	1 310 774	-18,5	-1,0
31.10	H.v.Elektromotoren,Gene- ratoren,Transformatoren	5 699	-15,6	-1,1	123 305	118 974	242 279	-15,5	1,5
31.20	H.v.Elektriz.vertlg.-u. -schalteinrichtungen ...	10 204	-16,2	-5,9	213 856	423 405	637 261	-20,7	-1,1
31.30	H.v.isol.Elektrokabeln, -leitungen u.-drähten ..	1 476	-19,9	-9,5	34 038	27 124	61 162	-13,8	-9,6
31.40	H.v.Akkumulatoren u. Batterien .....	525	-21,8	1,2	12 628	9 970	22 598	-27,2	1,1
31.50	H.v.elektrischen Lampen u.Leuchten .....	2 271	-16,5	-7,9	45 375	46 259	91 634	-15,0	-4,9
31.6	H.v.elekt.r.Ausrüstg.ang ..	5 555	-16,4	-0,8	116 859	138 981	255 840	-17,0	0,2
31.61	H.v.elekt.r.Ausrüstg.f. Motoren u.Fahrzeuge ang	3 266	-16,9	1,4	69 444	58 805	128 249	-13,9	-1,4
31.62	H.v.sonst.elekt.r. Ausrüstg.ang .....	2 289	-15,7	-3,9	47 415	80 176	127 591	-19,8	2,0
32	Rundfunk-,Fernseh-u. Nachrichtentechnik .....	7 886	-13,6	-8,9	171 062	486 389	657 451	-11,2	-0,5
32.10	H.v.elektronischen Bauelementen .....	3 823	-12,6	-4,1	86 358	184 469	270 827	-11,3	2,2
32.20	H.v.nachrichtentechni- schen Geräten u.Einr. ..	2 640	-13,0	-12,8	56 851	250 381	307 232	-10,4	1,1
32.30	H.v.Rundfunk-,Fernseh-, phono-,videotechn.Gerät.	1 423	-17,1	-13,6	27 853	51 539	79 392	-13,7	-13,8
33	Medizin-,Mess-,Steuer- u.Regelungstechnik,Optik	12 554	-14,6	-0,7	241 690	482 240	723 930	-18,2	1,2
33.10	H.v.med.Geräten u.ortho- pädischen Vorrichtungen	5 817	-12,5	1,2	104 221	137 399	241 620	-22,7	4,1
33.20	H.v.Meß-,Kontroll-, Navig.-u.ä.Instr.u.Vorr.	4 560	-16,2	-2,5	93 343	250 512	343 855	-14,8	-0,9
33.30	H.v.industriellen Prozeß-Steuerungsanlg. .	470	-7,1	0,2	8 371	26 373	34 744	-9,8	2,0
33.40	H.v.optischen u. fotografischen Geräten .	1 400	-19,1	-4,2	30 001	61 524	91 525	-20,4	1,2
33.50	H.v.Uhren .....	307	-16,8	4,8	5 754	6 432	12 186	-22,1	0,9
DM	Fahrzeugbau .....	66 594	-18,5	2,2	1 847 784	1 470 868	3 318 652	-22,7	4,9
34	H.v.Kraftwagen u. Kraftwagenteilen .....	57 331	-18,7	3,4	1 616 714	1 196 553	2 813 267	-23,3	5,1

1) Klassifikation der Wirtschaftszweige, Ausgabe 1993 (WZ 93).

1 Betriebe  
-----  
1.2 Geleistete Arbeiterstunden sowie Bruttolohn- und -gehaltsumme  
1.2.1 Im Dezember 2002  
Deutschland

Nr.der Klas- sifikation 1)	Wirtschaftsgliederung	Geleistete Arbeiterstunden			Bruttolohn- und -gehaltsumme				
		Insgesamt	Veränd. zum Vor-		Lohnsumme	Gehaltsumme	Insgesamt	Veränd. zum Vor-	
			monat	jahres- monat				monat	jahres- monat
		1000 Stunden	%		1 000 EUR				%
34.10	H.v.Kraftwagen u. Kraftwagenmotoren .....	31 465	-17,9	1,4	965 811	781 874	1 747 685	-26,9	3,5
34.20	H.v.Karosserien, Aufbauten u.Anhängern ..	2 851	-16,3	-0,6	56 636	35 912	92 548	-14,4	-1,8
34.30	H.v.Teilen u.ä.f.Kraft- wagen u.deren Motoren ..	23 015	-20,0	6,8	594 267	378 767	973 034	-16,8	8,9
35	Sonst.Fahrzeugbau .....	9 263	-17,3	-4,3	231 070	274 315	505 385	-19,3	3,6
35.1	Schiffbau .....	1 618	-31,1	-16,3	39 093	26 033	65 126	-30,1	-11,9
35.11	Schiffbau (oh.Boots-u. Yachtbau) .....	1 380	-32,3	-18,4	34 466	22 770	57 236	-32,3	-14,6
35.12	Boots- u.Yachtbau .....	238	-23,5	-1,2	4 627	3 263	7 890	-9,6	14,6
35.20	Schienenfahrzeugbau .....	2 768	-20,8	-4,6	70 712	52 407	123 119	-13,1	3,6
35.30	Luft-u.Raumfahrzeugbau ...	3 870	-7,3	1,8	100 231	183 709	283 940	-18,4	8,7
35.4	H.v.Krafträdern,Fahrrä- dern u.Behindertenfahrz.	817	-17,1	-3,9	16 874	10 254	27 128	-21,9	-2,6
35.41	H.v.Krafträdern .....	325	-19,2	7,6	7 503	4 474	11 977	-36,8	3,7
35.42	H.v.Fahrrädern .....	387	-13,8	-11,0	6 964	3 285	10 249	-3,1	-10,2
35.43	H.v.Behinderten- fahrzeugen .....	105	-21,6	-7,1	2 407	2 495	4 902	-6,0	0,2
35.50	Fahrzeugbau ang .....	190	-5,9	-2,1	4 160	1 912	6 072	-27,6	1,6
DN	H.v.Möbeln,Schmuck,Mu- sikinstr.usw,Recycling .	16 097	-16,6	-5,8	312 176	214 412	526 588	-14,8	-2,9
36	H.v.Möbeln,Schmuck, Musikinstr.,Sportger.usw	15 163	-17,0	-6,3	298 867	207 113	505 980	-14,5	-3,1
36.1	H.v.Möbeln .....	11 209	-16,6	-6,8	229 186	139 496	368 682	-11,9	-4,5
36.11	H.v.Sitzmöbeln .....	3 519	-14,6	0,1	66 634	39 679	106 313	-14,6	0,7
36.12	H.v.Büro-u.Ladenmöbeln ...	1 662	-12,9	-3,0	32 380	25 076	57 456	-16,4	-3,4
36.13	H.v.Küchenmöbeln .....	1 302	-21,2	-7,7	33 379	24 482	57 861	-8,5	-3,3
36.14	H.v.sonst.Möbeln .....	4 159	-18,6	-15,0	88 661	46 143	134 804	-8,2	-10,4
36.15	H.v.Matratzen .....	567	-12,2	14,8	8 132	4 116	12 248	-18,4	14,5
36.2	H.v.Schmuck u.ä. Erzeugnissen .....	427	-12,3	-8,8	7 571	7 028	14 599	-10,6	-8,3
36.21	Prägen v.Münzen u. Medaillen .....	22	-15,4	-38,9	457	147	604	-25,5	-31,6
36.22	H.v.Schmuck,Gold-u. Silberschmiedewaren ....	405	-12,2	-6,3	7 114	6 881	13 995	-9,8	-6,9
36.30	H.v.Musikinstrumenten ....	419	-16,5	-4,3	7 586	3 837	11 423	-21,8	1,9
36.40	H.v.Sportgeräten .....	340	-17,5	-0,6	8 571	5 164	13 735	8,0	12,5
36.50	H.v.Spielwaren .....	890	-19,2	-2,8	14 814	13 407	28 221	-22,4	0,8
36.6	H.v.sonst.Erzeugnissen ...	1 878	-19,4	-5,7	31 139	38 181	69 320	-26,1	0,3
36.61	H.v.Phantasieschmuck .....	49	-18,3	-14,0	774	746	1 520	-10,0	-1,2
36.62	H.v.Besen u.Bürsten .....	420	-18,9	2,4	7 198	4 628	11 826	-17,9	4,7
36.63	H.v.Erzeugnissen ang .....	1 409	-19,5	-7,6	23 167	32 807	55 974	-27,9	-0,5
37	Recycling .....	934	-9,5	2,2	13 309	7 299	20 608	-19,9	3,0
37.10	Recycling v.Schrott .....	355	-8,7	-0,6	5 329	3 704	9 033	-22,6	-5,0
37.20	Recycling v.nichtmetall. Altmat.u.Reststoffen ...	579	-10,0	4,0	7 980	3 595	11 575	-17,6	10,3

1) Klassifikation der Wirtschaftszweige, Ausgabe 1993 (WZ 93).

1 Betriebe  
1.3 Umsatz und Exportquote 2002  
Deutschland

Land Hauptgruppen	Umsatz				Export- quote 1)
	Inland	Ausland	Insgesamt	Veränderung zum Vorjahr	
	1 000 EUR			%	
Baden-Württemberg .....	134 218 243	102 845 248	237 063 491	-2,4	43,4
Bayern .....	143 763 540	112 322 311	256 085 851	1,1	43,9
Berlin .....	22 452 760	7 533 218	29 985 978	-2,4	25,1
Brandenburg .....	13 618 188	2 995 513	16 613 701	0,8	18,0
Bremen .....	9 771 344	11 337 820	21 109 164	1,5	53,7
Hamburg .....	55 338 252	10 715 196	66 053 448	-2,7	16,2
Hessen .....	49 938 713	32 669 957	82 608 670	-1,3	39,6
Mecklenburg-Vorpommern .....	6 582 937	1 447 368	8 030 305	-1,8	18,0
Niedersachsen .....	80 605 802	54 784 381	135 390 183	-3,8	40,5
Nordrhein-Westfalen .....	184 513 180	102 382 276	286 895 436	-3,5	35,7
Rheinland-Pfalz .....	35 098 483	27 164 769	62 263 252	0,6	43,6
Saarland .....	11 035 616	8 839 698	19 875 314	-0,5	44,5
Sachsen .....	24 759 347	10 178 057	34 937 404	1,9	29,1
Sachsen-Anhalt .....	17 028 569	4 156 923	21 185 492	2,9	19,6
Schleswig-Holstein .....	18 450 392	9 626 971	28 077 363	0,5	34,3
Thüringen .....	14 971 551	5 000 698	19 972 249	1,4	25,0
Deutschland .....	822 146 897	504 000 404	1 326 147 301	-1,5	38,0
Früheres Bundesgebiet .....	742 943 831	479 121 334	1 222 065 165	-1,8	39,2
Neue Länder und Berlin-Ost .....	79 203 066	24 879 070	104 082 136	1,6	23,9
Vorleistungsgüterproduzenten					
Deutschland .....	391 186 058	186 941 125	578 127 183	-1,0	32,3
Früheres Bundesgebiet .....	353 073 019	175 217 940	528 290 959	-1,4	33,2
Neue Länder und Berlin-Ost .....	38 113 039	11 723 185	49 836 224	3,6	23,5
Investitionsgüterproduzenten					
Deutschland .....	216 121 086	258 562 395	474 683 481	-1,1	54,5
Früheres Bundesgebiet .....	198 625 320	247 962 917	446 588 237	-1,1	55,5
Neue Länder und Berlin-Ost .....	17 495 766	10 599 478	28 095 244	-1,4	37,7
Gebrauchsgüterproduzenten					
Deutschland .....	31 517 306	17 049 975	48 567 281	-3,5	35,1
Früheres Bundesgebiet .....	28 910 151	16 372 314	45 282 465	-3,6	36,2
Neue Länder und Berlin-Ost .....	2 607 155	677 661	3 284 816	-2,6	20,6
Verbrauchsgüterproduzenten					
Deutschland .....	183 322 447	41 446 909	224 769 356	-3,2	18,4
Früheres Bundesgebiet .....	162 335 341	39 568 163	201 903 504	-3,7	19,6
Neue Länder und Berlin-Ost .....	20 987 106	1 878 746	22 865 852	1,7	8,2

1) Anteil des Auslandsumsatzes am Gesamtumsatz.



1 Betriebe  
-----  
1.3 Umsatz und Exportquote 2002  
Deutschland

Nr. der Klas- sifika- tion 1)	Wirtschaftsgliederung	Umsatz				Export- quote 2)
		Inland	Ausland	Insgesamt	Veränderung zum Vorjahr	
		1 000 EUR			%	
C	Bergbau u.Gew.v.Steinen u.Erden .....	11 678 350	627 606	12 305 956	-7,7	5,1
CA	Kohlenbergbau, Torfgew., Gew.v.Erdöl u.Erdgas usw	8 026 179	240 615	8 266 794	-9,5	2,9
10	Kohlenbergbau, Torf- gewinnung .....	3 530 786	142 066	3 672 852	-8,1	3,9
10.10	Steinkohlenbergbau u. -brikettherstellung ....	.	.	2 186 906	-11,6	.
10.20	Braunkohlenbergbau u. -brikettherstellung ....	.	.	1 235 705	-2,6	.
10.30	Torfgewinnung u. -veredlung .....	157 251	92 990	250 241	-1,6	37,2
11	Gew.v.Erdöl u.Erdgas Erbrg.verb.Dienstleistg.	4 495 393	98 549	4 593 942	-10,5	2,2
11.10	Gew.v.Erdöl u.Erdgas .....	.	.	.	.	.
11.20	Erbrg.v.Dienstleistg.bei d.Gew.v.Erdöl u.Erdgas .	.	.	.	.	.
12.00	Bergbau a.Uran-u. Thoriumerze .....	-	-	-	X	X
CB	Erzbergbau, Gew.v.Steinen u.Erden, sonst.Bergbau ..	3 652 171	386 991	4 039 162	-3,9	9,6
13	Erzbergbau .....	-	-	-	X	X
13.10	Eisenerzbergbau .....	-	-	-	X	X
13.20	NE-Metallerzbergbau (oh.Uran-u.Thoriumerze)	-	-	-	X	X
14	Gew.v.Steinen u.Erden, sonst.Bergbau .....	3 652 171	386 991	4 039 162	-3,9	9,6
14.1	Gew.v.Natursteinen .....	269 800	30 929	300 729	0,2	10,3
14.11	Gew.v.Naturwerksteinen u.Natursteinen ang .....	.	.	.	.	.
14.12	Gew.v.Kalk, Dolom.-, Gips- u.Anhydritstein, Kreide .	234 855	19 245	254 100	1,7	7,6
14.13	Gew.v.Schiefer .....	.	.	.	.	.
14.2	Gew.v.Kies, Sand, Ton u.Kaolin .....	2 918 207	230 861	3 149 068	-5,3	7,3
14.21	Gew.v.Kies u.Sand .....	2 743 662	124 333	2 867 995	-5,0	4,3
14.22	Gew.v.Ton u.Kaolin .....	174 545	106 528	281 073	-7,8	37,9
14.30	Bergbau a.chemische u.Düngemittelminerale ..	39 598	14 908	54 506	-26,9	27,4
14.40	Gew.v.Salz .....	377 572	90 703	468 275	10,7	19,4
14.50	Gew.v.Steinen u.Erden ang, sonst.Bergbau .....	46 994	19 590	66 584	-17,8	29,4
D	Verarbeitendes Gewerbe ...	810 468 547	503 372 798	1 313 841 345	-1,4	38,3
DA	Ernährungsgewerbe u. Tabakverarbeitung .....	126 778 097	17 458 882	144 236 979	-0,1	12,1
15	Ernährungsgewerbe .....	109 637 600	15 806 013	125 443 613	-1,0	12,6
15.1	Schlachten u.Fleisch- verarbeitung .....	20 949 526	1 675 307	22 624 833	-2,8	7,4
15.11	Schlachten(oh.Schlachten v.Geflügel) .....	6 580 404	1 006 675	7 587 079	-4,0	13,3
15.12	Schlachten v.Geflügel ....	2 095 222	82 286	2 177 508	-5,9	3,8
15.13	Fleischverarbeitung .....	12 273 900	586 346	12 860 246	-1,4	4,6

1) Klassifikation der Wirtschaftszweige, Ausgabe 1993 (WZ 93).  
2) Anteil des Auslandsumsatzes am Gesamtumsatz.

1 Betriebe  
1.3 Umsatz und Exportquote 2002  
Deutschland

Nr.der Klas- sifika- tion 1)	Wirtschaftsgliederung	Umsatz				Export- quote 2)
		Inland	Ausland	Insgesamt	Veränderung zum Vorjahr	
		1 000 EUR			%	
15.20	Fischverarbeitung .....	1 628 891	291 543	1 920 434	-5,4	15,2
15.3	Obst-u.Gemüsever- arbeitung .....	6 294 801	1 213 761	7 508 562	-1,3	16,2
15.31	Verarb.v.Kartoffeln .....	854 455	156 207	1 010 662	0,2	15,5
15.32	H.v.Frucht-u.Gemüse- säften .....	2 190 400	584 451	2 774 851	-1,6	21,1
15.33	Verarb.v.Obst u. Gemüse ang .....	3 249 946	473 103	3 723 049	-1,4	12,7
15.4	H.v.pflanzlichen u. tierischen Ölen u.Fetten	3 405 558	1 587 786	4 993 344	7,1	31,8
15.41	H.v.rohen Ölen u.Fetten ..	1 564 192	1 048 193	2 612 385	6,6	40,1
15.42	H.v.raffinierten Ölen u. Fetten .....	670 146	470 480	1 140 626	13,3	41,3
15.43	H.v.Margarine u.ä. Nahrungsfetten .....	1 171 220	69 113	1 240 333	3,0	5,6
15.5	Milchverarbeitung .....	17 004 730	3 232 129	20 236 859	-8,2	16,0
15.51	Milchverarbeitung (oh.H.v.Speiseeis) .....	16 119 997	3 121 210	19 241 207	-8,6	16,2
15.52	H.v.Speiseeis .....	884 733	110 919	995 652	-0,5	11,1
15.6	Mahl-u.Schälmaschinen,H.v. Stärke u.Stärkeerzeugn.	3 102 921	1 182 615	4 285 536	13,0	27,6
15.61	Mahl-u.Schälmaschinen .....	2 509 337	586 311	3 095 648	17,5	18,9
15.62	H.v.Stärke u.Stärke- erzeugnissen .....	593 584	596 304	1 189 888	2,7	50,1
15.7	H.v.Futtermitteln .....	5 310 985	592 876	5 903 861	3,0	10,0
15.71	H.v.Futtermitteln f. Nutztiere .....	3 039 454	163 308	3 202 762	-1,4	5,1
15.72	H.v.Futtermitteln f. sonst.Tiere .....	2 271 531	429 568	2 701 099	8,7	15,9
15.8	Sonst.Ernährungsgewerbe (oh.Getränkherstellung)	32 458 623	4 616 300	37 074 923	0,1	12,5
15.81	H.v.Backwaren (oh.Dauer- backwaren) .....	9 709 718	229 952	9 939 670	-0,6	2,3
15.82	H.v.Dauerbackwaren .....	2 952 571	429 955	3 382 526	9,6	12,7
15.83	Zuckerindustrie .....	2 645 051	603 204	3 248 255	-6,4	18,6
15.84	H.v.Süßwaren(oh.Dauer- backwaren) .....	6 372 360	1 430 115	7 802 475	-0,6	18,3
15.85	H.v.Teigwaren .....	503 032	12 471	515 503	6,0	2,4
15.86	Verarb.v.Kaffee u.Tee, H.v.Kaffee-Ersatz .....	3 465 754	421 686	3 887 440	0,4	10,9
15.87	H.v.Würzen u.Soßen .....	3 508 005	512 209	4 020 214	3,5	12,7
15.88	H.v.homogenisierten u. diätetischen Nahrungsm.	698 463	249 910	948 373	0,2	26,4
15.89	H.v.sonst.Nahrungsmit- teln (oh.Getränke) .....	2 603 669	726 798	3 330 467	-3,1	21,8
15.9	Getränkherstellung .....	19 481 565	1 413 696	20 895 261	1,7	6,8
15.91	H.v.Spirituosen .....	2 927 195	131 175	3 058 370	0,3	4,3
15.92	Alkoholbrennerei .....	.	.	172 236	303,6	.
15.93	H.v.Wein a.frischen Trauben .....	1 160 989	56 835	1 217 824	-6,3	4,7
15.94	H.v.Appelwein u.sonst. Fruchtweinen .....	.	.	.	.	.

1) Klassifikation der Wirtschaftszweige, Ausgabe 1993 (WZ 93).  
2) Anteil des Auslandsumsatzes am Gesamtumsatz.

1 Betriebe  
-----  
1.3 Umsatz und Exportquote 2002  
Deutschland

Nr.der Klas- sifika- tion 1)	Wirtschaftsgliederung	Umsatz				Export- quote 2)
		Inland	Ausland	Insgesamt	Veränderung zum Vorjahr	
		1 000 EUR			%	
15.95	H.v.Wermutwein u.sonst. aromatisierten Weinen ..	.	.	.	.	.
15.96	H.v.Bier .....	8 502 944	762 541	9 265 485	0,4	8,2
15.97	H.v.Malz .....	360 862	171 749	532 611	6,7	32,3
15.98	Mineralbrunnen,H.v. Erfrischungsgetränken ..	6 286 967	217 983	6 504 950	3,5	3,4
16.00	Tabakverarbeitung .....	17 140 497	1 652 869	18 793 366	6,6	8,8
DB	Textil-u.Bekleidungs- gewerbe .....	15 456 244	8 450 505	23 906 749	-7,7	35,4
17	Textilgewerbe .....	8 937 205	5 316 630	14 253 835	-7,5	37,3
17.1	Spinnstoffaufbereitung u.Spinnerei .....	920 895	760 357	1 681 252	-11,1	45,2
17.11	Baumwollaufbereitung u. -spinnerei .....	568 414	376 413	944 827	-9,2	39,8
17.12	Wollaufbereitung u. Streichgarnspinnerei ...	9 035	7 271	16 306	.	44,6
17.13	Wollaufbereitung u. Kammgarnspinnerei .....	118 286	148 098	266 384	-25,6	55,6
17.14	Flachsaufbereitung u. -spinnerei .....	.	.	11 801	.	.
17.15	Zwirnen u.Texturieren v. Filamentgarnen usw .....	42 958	47 282	90 240	5,6	52,4
17.16	Nähgarnfertigung .....	148 820	156 519	305 339	-6,7	51,3
17.17	Sonst.Spinnstoffaufbe- reitung u.Spinnerei ....	26 517	19 838	46 355	.	42,8
17.2	Weberei .....	1 681 505	1 332 385	3 013 890	-11,0	44,2
17.21	Baumwollweberei .....	934 553	711 525	1 646 078	-13,4	43,2
17.22	Streichgarnweberei .....	.	.	13 773	-17,6	.
17.23	Kammgarnweberei .....	246 956	172 809	419 765	-16,6	41,2
17.24	Seiden-u.Filamentgarn- weberei .....	418 739	337 774	756 513	1,9	44,7
17.25	Sonst.Weberei .....	68 382	109 379	177 761	-19,8	61,5
17.30	Textilveredlung .....	875 539	378 511	1 254 050	-8,4	30,2
17.40	H.v.konfektion.Textil- waren (oh.Bekleidung) ..	1 637 207	355 091	1 992 298	-2,4	17,8
17.5	Sonst.Textilgewerbe (oh.H.v.Maschenware) ...	2 606 209	1 995 267	4 601 476	-5,3	43,4
17.51	H.v.Teppichen .....	844 127	244 470	1 088 597	-17,8	22,5
17.52	H.v.Seilerwaren .....	73 960	38 757	112 717	2,5	34,4
17.53	H.v.Vliesstoff,Erzeugn. daraus (oh.Bekleidung) .	529 340	670 475	1 199 815	5,5	55,9
17.54	Textilgewerbe ang .....	1 158 782	1 041 565	2 200 347	-3,9	47,3
17.60	H.v.gewirktem u. gestricktem Stoff .....	379 107	305 241	684 348	-5,6	44,6
17.7	H.v.gewirkten u.ge- strickten Fertigerzeugn.	836 743	189 778	1 026 521	-10,3	18,5
17.71	H.v.Strumpfwaren .....	520 500	96 027	616 527	-4,9	15,6
17.72	H.v.Pullovern,Strick- jacken u.ä. ....	316 243	93 751	409 994	-17,4	22,9

1) Klassifikation der Wirtschaftszweige, Ausgabe 1993 (WZ 93).  
2) Anteil des Auslandsumsatzes am Gesamtumsatz.

1 Betriebe  
1.3 Umsatz und Exportquote 2002  
Deutschland

Nr.der Klas- sifika- tion 1)	Wirtschaftsgliederung	Umsatz				Export- quote 2)
		Inland	Ausland	Insgesamt	Veränderung zum Vorjahr	
		1 000 EUR			%	
18	Bekleidungsgewerbe .....	6 519 039	3 133 875	9 652 914	-7,8	32,5
18.10	H.v.Lederbekleidung .....	47 312	9 653	56 965	-8,7	17,0
18.2	H.v.Bekleidung (oh. Lederbekleidung) .....	6 458 670	3 118 045	9 576 715	-7,8	32,6
18.21	H.v.Arbeits-u.Berufs- bekleidung .....	272 226	20 992	293 218	-9,3	7,2
18.22	H.v.Oberbekleidg.(oh.Ar- beits-u.Berufsbekleidg.)	4 270 697	2 583 974	6 854 671	-8,5	37,7
18.23	H.v.Wäsche .....	1 568 183	373 253	1 941 436	-4,2	19,2
18.24	H.v.sonst.Bekleidg.u. Bekleidungszubehör .....	347 564	139 826	487 390	-10,4	28,7
18.30	Zurichtung u.Färben v. Fellen,H.v.Pelzwaren ...	13 057	6 177	19 234	-19,6	32,1
DC	Ledergewerbe .....	2 967 626	1 328 100	4 295 726	0,2	30,9
19	Ledergewerbe .....	2 967 626	1 328 100	4 295 726	0,2	30,9
19.10	Ledererzeugung .....	342 935	282 065	625 000	7,3	45,1
19.20	Lederverarb.(oh.H.v.Le- derbekleidung u.Schuhen)	416 281	136 256	552 537	-11,2	24,7
19.30	H.v.Schuhen .....	2 208 410	909 779	3 118 189	1,1	29,2
DD	Holzgewerbe (oh.H.v. Möbeln) .....	12 403 691	3 115 633	15 519 324	-3,5	20,1
20	Holzgewerbe (oh.H.v. Möbeln) .....	12 403 691	3 115 633	15 519 324	-3,5	20,1
20.10	Säge-,Hobel-u.Holz- imprägnierwerke .....	3 027 277	732 963	3 760 240	-3,8	19,5
20.20	Furnier-,Sperrh.-,Holz- faserpl.-u.-spanpl.Werke	2 700 724	1 408 596	4 109 320	0,4	34,3
20.30	H.v.Konstr.-,Fertigb.t., Ausbauelement.u.a.a.Holz	5 059 159	628 880	5 688 039	-4,2	11,1
20.40	H.v.Verpackungsmitteln u.Lagerbehältern a.Holz	622 331	75 010	697 341	0,2	10,8
20.5	H.v.Holzwaren ang,Kork-, Flecht-u.Korbwaren .....	994 200	270 184	1 264 384	-12,5	21,4
20.51	H.v.Holzwaren ang, Veredlg.v.Holzwaren ....	970 868	253 634	1 224 502	-12,6	20,7
20.52	H.v.Kork-,Flecht-u. Korbwaren .....	23 332	16 550	39 882	-11,6	41,5
DE	Papier-,Verlags-u. Druckgewerbe .....	57 109 176	14 231 455	71 340 631	-3,1	20,0
21	Papiergewerbe .....	19 722 660	11 131 745	30 854 405	-0,4	36,1
21.1	H.v.Holzstoff,Zellstoff, Papier,Karton u.Pappe ..	6 758 115	7 439 274	14 197 389	-1,3	52,4
21.11	H.v.Holzstoff u. Zellstoff .....	153 204	243 393	396 597	1,7	61,4
21.12	H.v.Papier,Karton u. Pappe .....	6 604 911	7 195 881	13 800 792	-1,4	52,1
21.2	Papier-,Karton-u.Pappe- verarbeitung .....	12 964 545	3 692 471	16 657 016	0,3	22,2
21.21	H.v.Wellpapier u.-pappe, Verpackungsmitteln .....	6 811 692	1 749 063	8 560 755	2,4	20,4
21.22	H.v.Haushalts-u.Hygiene- art.a.Zellstoff u.Papier	3 032 817	840 883	3 873 700	-2,3	21,7
21.23	H.v.Schreibwaren,Büro- bedarf a.Papier u.Pappe	1 356 150	306 953	1 663 103	-1,0	18,5

1) Klassifikation der Wirtschaftszweige, Ausgabe 1993 (WZ 93).  
2) Anteil des Auslandsumsatzes am Gesamtumsatz.

1 Betriebe  
-----  
1.3 Umsatz und Exportquote 2002  
Deutschland

Nr.der Klas- sifika- tion 1)	Wirtschaftsgliederung	Umsatz				Export- quote 2)
		Inland	Ausland	Insgesamt	Veränderung zum Vorjahr	
		1 000 EUR			%	
21.24	H.v.Tapeten .....	246 660	209 035	455 695	-2,5	45,9
21.25	H.v.sonst.Waren aus Papier,Karton u.Pappe ..	1 517 226	586 537	2 103 763	-1,5	27,9
22	Verlags-,Druckgewerbe, Vervielfältigung .....	37 386 516	3 099 710	40 486 226	-5,0	7,7
22.1	Verlagsgewerbe .....	22 058 275	867 679	22 925 954	-5,6	3,8
22.11	Buchverlag u.Musikverlag .	4 761 872	444 782	5 206 654	-7,0	8,5
22.12	Zeitungsverlag .....	11 343 759	51 872	11 395 631	-5,5	0,5
22.13	Zeitschriftenverlag .....	5 599 694	328 431	5 928 125	-5,0	5,5
22.14	Verlag v.bespielten Tonträgern .....	131 278	8 044	139 322	-13,7	5,8
22.15	Sonst.Verlagsgewerbe .....	221 672	34 550	256 222	11,2	13,5
22.2	Druckgewerbe .....	14 637 990	1 742 794	16 380 784	-4,8	10,6
22.21	Zeitungsdruckerei .....	1 156 089	3 097	1 159 186	-5,4	0,3
22.22	Druckerei (oh.Zeitungs- druckerei) .....	12 002 175	1 608 128	13 610 303	-4,2	11,8
22.23	Druckweiterverarbeitung ..	644 049	90 948	734 997	-12,8	12,4
22.24	Satzherstellung u. Reproduktion .....	645 095	35 132	680 227	-8,6	5,2
22.25	Sonst.Druckgewerbe .....	190 582	5 489	196 071	2,6	2,8
22.3	Vervielf.v.besp.Ton-, Bild-u.Datenträgern ....	690 251	489 237	1 179 488	5,0	41,5
22.31	Vervielfältigung v. bespielten Tonträgern ..	434 053	341 551	775 604	11,0	44,0
22.32	Vervielfältigung v. bespielten Bildträgern .	83 162	16 340	99 502	32,0	16,4
22.33	Vervielfältigung v. bespielten Datenträgern	173 036	131 346	304 382	-12,9	43,2
DF	Kokerei,Mineralölverar- beitung,H.v.Brutstoffen	74 902 209	2 887 200	77 789 409	-3,1	3,7
23	Kokerei,Mineralölverar- beitung,H.v.Brutstoffen	74 902 209	2 887 200	77 789 409	-3,1	3,7
23.10	Kokerei .....	.	.	.	.	.
23.20	Mineralölverarbeitung ....	74 320 970	2 732 424	77 053 394	-3,1	3,6
23.30	H.u.Verarb.v.Spalt-u. Brutstoffen .....	.	.	.	.	.
DG	Chemische Industrie .....	64 106 006	67 852 078	131 958 084	-1,4	51,4
24	Chemische Industrie .....	64 106 006	67 852 078	131 958 084	-1,4	51,4
24.1	H.v.chemischen Grund- stoffen .....	29 021 817	37 143 815	66 165 632	9,6	56,1
24.11	H.v.Industriegasen .....	951 034	17 229	968 263	-3,9	1,8
24.12	H.v.Farbstoffen u. Pigmenten .....	923 937	1 492 918	2 416 855	4,2	61,8
24.13	H.v.sonst.anorganischen Grundstoffen u.Chemik. .	2 174 474	2 018 586	4 193 060	-7,3	48,1
24.14	H.v.sonst.organischen Grundstoffen u.Chemik. .	10 882 003	11 952 303	22 834 306	43,4	52,3
24.15	H.v.Düngemitteln u. Stickstoffverbindungen .	825 565	1 184 384	2 009 949	3,1	58,9
24.16	H.v.Kunststoff in Pri- märformen .....	13 155 754	20 295 397	33 451 151	-2,6	60,7

1) Klassifikation der Wirtschaftszweige, Ausgabe 1993 (WZ 93).  
2) Anteil des Auslandsumsatzes am Gesamtumsatz.

1 Betriebe  
-----  
1.3 Umsatz und Exportquote 2002  
Deutschland

Nr. der Klas- sifika- tion 1)	Wirtschaftsgliederung	Umsatz				Export- quote 2)
		Inland	Ausland	Insgesamt	Veränderung zum Vorjahr	
		1 000 EUR			%	
24.17	H.v.synthetischem Kaut- schuk in Primärformen ..	109 050	182 998	292 048	-4,8	62,7
24.20	H.v.Schädlingsbekämp- fungs-u.Pflanzenschutz.	298 729	709 678	1 008 407	18,4	70,4
24.30	H.v.Anstrichmitteln, Druckfarben u.Kitten ...	5 871 901	3 454 415	9 326 316	-18,8	37,0
24.4	H.v.pharmazeut.Erzeugn. ..	14 320 721	12 912 698	27 233 419	-13,4	47,4
24.41	H.v.pharmazeut. Grundstoffen .....	313 750	484 680	798 430	-3,1	60,7
24.42	H.v.pharmazeut.Speziali- täten u.sonst.Erzeugn. .	14 006 971	12 428 018	26 434 989	-13,7	47,0
24.5	H.v.Seifen,Wasch-,Reini- gungs-u.Körperpflegem. .	7 976 565	3 868 690	11 845 255	7,9	32,7
24.51	H.v.Seifen,Wasch-,Reini- gungs-u.Poliermitteln ..	3 906 709	2 211 982	6 118 691	13,4	36,2
24.52	H.v.Duft-u.Körper- pflegemitteln .....	4 069 856	1 656 708	5 726 564	2,7	28,9
24.6	H.v.sonst.chemischen Erzeugnissen .....	5 699 083	7 800 119	13 499 202	-13,8	57,8
24.61	H.v.pyrotechnischen Erzeugnissen .....	419 139	324 714	743 853	21,2	43,7
24.62	H.v.Klebstoffen u. Gelatine .....	767 721	576 686	1 344 407	-62,0	42,9
24.63	H.v.etherischen Ölen .....	376 569	466 327	842 896	12,5	55,3
24.64	H.v.fotochemischen Erzeugnissen .....	433 203	1 925 326	2 358 529	0,8	81,6
24.65	H.v.unbespielten Ton-, Bild-u.Datenträgern ....	174 271	266 135	440 406	-16,2	60,4
24.66	H.v.chemischen Erzeug- nissen ang .....	3 528 180	4 240 931	7 769 111	-1,7	54,6
24.70	H.v.Chemiefasern .....	917 190	1 962 663	2 879 853	-6,9	68,2
DH	H.v.Gummi-u.Kunststoff- waren .....	35 458 299	17 402 818	52 861 117	0,7	32,9
25	H.v.Gummi-u.Kunststoff- waren .....	35 458 299	17 402 818	52 861 117	0,7	32,9
25.1	H.v.Gummiwaren .....	7 796 735	4 336 859	12 133 594	3,2	35,7
25.11	H.v.Bereifungen .....	3 092 423	2 164 362	5 256 785	9,8	41,2
25.12	Runderneuerung v. Bereifungen .....	77 046	4 641	81 687	-8,9	5,7
25.13	H.v.sonst.Gummiwaren .....	4 627 266	2 167 856	6 795 122	-1,3	31,9
25.2	H.v.Kunststoffwaren .....	27 661 564	13 065 959	40 727 523	0,0	32,1
25.21	H.v.Platten,Folien usw a.Kunststoff .....	7 656 746	5 838 185	13 494 931	0,7	43,3
25.22	H.v.Verpackungsmitteln a.Kunststoff .....	3 671 863	1 775 210	5 447 073	2,5	32,6
25.23	H.v.Baubedarfsartikeln a.Kunststoff .....	4 532 955	870 779	5 403 734	-6,0	16,1
25.24	H.v.sonst.Kunststoff- waren .....	11 800 000	4 581 785	16 381 785	0,7	28,0
DI	Glasgewerbe,Keramik, Verarb.v.Steinen u.Erden	25 002 642	7 214 962	32 217 604	-5,6	22,4
26	Glasgewerbe,Keramik, Verarb.v.Steinen u.Erden	25 002 642	7 214 962	32 217 604	-5,6	22,4
26.1	H.u.Verarb.v.Glas .....	5 800 564	3 096 980	8 897 544	-1,8	34,8

1) Klassifikation der Wirtschaftszweige, Ausgabe 1993 (WZ 93).  
2) Anteil des Auslandsumsatzes am Gesamtumsatz.

1 Betriebe  
-----  
1.3 Umsatz und Exportquote 2002  
Deutschland

Nr.der Klas- sifika- tion 1)	Wirtschaftsgliederung	Umsatz				Export- quote 2)
		Inland	Ausland	Insgesamt	Veränderung zum Vorjahr	
		1 000 EUR			%	
26.11	H.v.Flachglas .....	490 628	387 062	877 690	-7,2	44,1
26.12	Veredlg.u.Verarb.v. Flachglas .....	2 624 437	548 600	3 173 037	3,5	17,3
26.13	H.v.Hohlglas .....	1 506 838	891 993	2 398 831	0,6	37,2
26.14	H.v.Glasfaser .....	396 115	274 082	670 197	-4,6	40,9
26.15	H.,Veredlg.u.Verarb.v. sonst.Glas,techn.Glasw.	782 546	995 243	1 777 789	-9,3	56,0
26.2	Keramik (oh.Ziegelei u. Baukeramik) .....	1 800 875	1 649 665	3 450 540	-2,6	47,8
26.21	H.v.keramischen Haus- haltsw.u.Ziergegenst. ..	436 585	302 323	738 908	-6,5	40,9
26.22	H.v.Sanitärkeramik .....	299 922	189 629	489 551	-6,0	38,7
26.23	H.v.Isolatoren u. Isolierteilen a.Keramik	112 010	190 660	302 670	9,4	63,0
26.24	H.v.keramischen Erzeugn. f.sonst.techn.Zwecke ...	164 032	191 303	355 335	-2,5	53,8
26.25	H.v.keramischen Erzeugnissen ang .....	209 337	68 704	278 041	-0,9	24,7
26.26	H.v.feuerfesten keramischen Werkstoffen	578 989	707 046	1 286 035	-1,7	55,0
26.30	H.v.keramischen Wand-u. Bodenfliesen u.-platten	364 177	62 859	427 036	-10,5	14,7
26.40	Ziegelei,H.v.sonst. Baukeramik .....	1 276 311	112 871	1 389 182	-3,7	8,1
26.5	H.v.Zement,Kalk u. gebranntem Gips .....	2 349 316	290 591	2 639 907	-15,9	11,0
26.51	H.v.Zement .....	1 738 900	216 851	1 955 751	-18,9	11,1
26.52	H.v.Kalk .....	388 504	36 665	425 169	-5,2	8,6
26.53	H.v.gebranntem Gips .....	221 912	37 075	258 987	-7,7	14,3
26.6	H.v.Erzeugnissen a. Beton,Zement u.Gips ....	10 258 662	443 039	10 701 701	-8,5	4,1
26.61	H.v.Betonerzeugnissen f. d.Bau u.Kalksandsteinen	5 519 490	191 540	5 711 030	-8,2	3,4
26.62	H.v.Gipserzeugnissen f. d.Bau .....	355 969	81 250	437 219	-1,4	18,6
26.63	H.v.Transportbeton .....	2 367 202	5 538	2 372 740	-13,5	0,2
26.64	H.v.Mörtel .....	1 280 706	89 795	1 370 501	-4,6	6,6
26.65	H.v.Faserzementwaren ....	215 029	30 762	245 791	-10,4	12,5
26.66	H.v.Erzeugnissen a. Beton,Zement u.Gips ang	520 266	44 154	564 420	-1,9	7,8
26.70	Be-u.Verarb.v.Natur- steinen ang .....	582 924	54 415	637 339	-9,5	8,5
26.8	H.v.sonst.Mineral- erzeugnissen .....	2 569 813	1 504 542	4 074 355	0,5	36,9
26.81	H.v.Mühl-,Polier-u.ä. Steinen,Schleifwerkzeug.	526 229	549 295	1 075 524	3,9	51,1
26.82	H.v.Mineraler- zeugnissen ang .....	2 043 584	955 247	2 998 831	-0,7	31,9
DJ	Metallerzg.u.-bearb., H.v.Metallerzeugnissen .	92 320 373	41 201 466	133 521 839	-0,8	30,9
27	Metallerzg.u.-bearbeitung.	36 423 508	22 863 278	59 286 786	0,4	38,6
27.10	Erzeugung v.Roheisen, Stahl,Ferroleg.(EGKS) ..	13 547 230	7 166 729	20 713 959	-1,1	34,6

1) Klassifikation der Wirtschaftszweige, Ausgabe 1993 (WZ 93).  
2) Anteil des Auslandsumsatzes am Gesamtumsatz.

1 Betriebe  
-----  
1.3 Umsatz und Exportquote 2002  
Deutschland

Nr.der Klas- sifika- tion 1)	Wirtschaftsgliederung	Umsatz				Export- quote 2)
		Inland	Ausland	Insgesamt	Veränderung zum Vorjahr	
		1 000 EUR			%	
27.2	H.v.Rohren .....	2 416 006	2 506 757	4 922 763	1,1	50,9
27.21	H.v.Rohren u.Rohrstücken a.Gußeisen .....	244 195	149 179	393 374	-0,7	37,9
27.22	H.v.Stahlrohren u.Rohr- stücken a. Eisen u.Stahl	2 171 811	2 357 578	4 529 389	1,3	52,1
27.3	Sonst.erste Bearb.v.Ei- sen, Stahl, H.v.Ferroleg.	3 127 643	1 611 891	4 739 534	-3,8	34,0
27.31	H.v.Blankstahl .....	619 481	248 079	867 560	-2,6	28,6
27.32	H.v.Kaltband unter 500 mm Breite .....	1 222 159	803 613	2 025 772	-8,3	39,7
27.33	H.v.Kaltprofilen .....	348 534	94 701	443 235	0,8	21,4
27.34	H.v.gezogenem Draht .....	621 210	249 412	870 622	-2,4	28,7
27.35	Erste Bearb.v.Eisen u. Stahl ang, H.v.Ferroleg.	316 259	216 086	532 345	7,9	40,6
27.4	Erzeugung u.erste Bearb. v.NE-Metallen .....	11 223 311	9 534 890	20 758 201	3,4	45,9
27.41	Erzeugung u.erste Bearb. v.Edelmetallen .....	1 243 457	1 517 859	2 761 316	179,2	55,0
27.42	Erzeugung u.erste Bearb. v.Aluminium .....	5 727 299	4 635 268	10 362 567	0,2	44,7
27.43	Erzeugung u.erste Bearb. v.Blei, Zink u.Zinn .....	890 693	387 471	1 278 164	-7,1	30,3
27.44	Erzeugung u.erste Bearb. v.Kupfer .....	3 041 631	2 614 858	5 656 489	-13,3	46,2
27.45	Erzeugung u.erste Bearb. v.sonst.NE-Metallen ....	320 231	379 434	699 665	-16,0	54,2
27.5	Gießereiindustrie .....	6 109 318	2 043 011	8 152 329	-1,0	25,1
27.51	Eisengießerei .....	2 482 625	1 083 196	3 565 821	-0,6	30,4
27.52	Stahlgießerei .....	589 657	271 189	860 846	-3,5	31,5
27.53	Leichtmetallgießerei .....	2 607 702	585 004	3 192 706	0,9	18,3
27.54	Buntmetallgießerei .....	429 334	103 622	532 956	-9,6	19,4
28	H.v.Metallerzeugnissen ...	55 896 865	18 338 188	74 235 053	-1,8	24,7
28.1	Stahl-u.Leichtmetallbau ..	13 452 112	2 200 078	15 652 190	-5,4	14,1
28.11	H.v.Stahl-u.Leicht- metallkonstruktionen ...	10 610 029	1 721 390	12 331 419	-6,1	14,0
28.12	H.v.Ausbauelementen a. Stahl u.Leichtmetall ...	2 842 083	478 688	3 320 771	-2,7	14,4
28.2	Kessel-u.Behälterbau (oh.H.v.Dampfkesseln) ..	3 339 599	835 261	4 174 860	-2,3	20,0
28.21	H.v.Tanks u.Sammel- behältern .....	1 012 941	258 183	1 271 124	-3,0	20,3
28.22	H.v.Zentralheizungs- Heizkörpern u.-kesseln .	2 326 658	577 078	2 903 736	-2,0	19,9
28.30	H.v.Dampfkesseln (oh. Zentralheizungskessel) .	2 815 746	1 097 617	3 913 363	20,6	28,1
28.40	H.v.Schmiede-, Press-, Zieh-, Stanzteilen u.ä. .	8 467 841	2 765 482	11 233 323	-0,5	24,6
28.5	Oberfläch.veredlg., Wär- mebehandlg., Mechanik ang	7 179 278	1 224 447	8 403 725	-5,1	14,6
28.51	Oberfläch.veredlg.u. Wärmebehandlung .....	3 268 011	680 565	3 948 576	-9,0	17,2
28.52	Mechanik ang .....	3 911 267	543 882	4 455 149	-1,3	12,2

1) Klassifikation der Wirtschaftszweige, Ausgabe 1993 (WZ 93).  
2) Anteil des Auslandsumsatzes am Gesamtumsatz.



1 Betriebe  
1.3 Umsatz und Exportquote 2002  
Deutschland

Nr.der Klas- sifika- tion 1)	Wirtschaftsgliederung	Umsatz				Export- quote 2)
		Inland	Ausland	Insgesamt	Veränderung zum Vorjahr	
		1 000 EUR			%	
28.6	H.v.Schneidw.,Werkzeug., Schlössern u.Beschlägen	8 890 483	5 377 629	14 268 112	0,8	37,7
28.61	H.v.Schneidwaren u. Bestecken .....	267 818	522 425	790 243	-2,2	66,1
28.62	H.v.Werkzeugen .....	4 220 333	2 440 889	6 661 222	-0,8	36,6
28.63	H.v.Schlössern u. Beschlägen .....	4 402 332	2 414 315	6 816 647	2,9	35,4
28.7	H.v.sonst.EBM-Waren .....	11 751 806	4 837 674	16 589 480	-3,8	29,2
28.71	H.v.Behältern a.Eisen u. Stahl .....	445 553	160 872	606 425	2,6	26,5
28.72	H.v.Verpackungen u. Verschlüssen a.Metall ..	1 770 319	903 417	2 673 736	3,7	33,8
28.73	H.v.Drahtwaren .....	1 307 679	610 895	1 918 574	-5,3	31,8
28.74	H.v.Schrauben,Nieten, Ketten u.Federn .....	3 078 778	1 425 191	4 503 969	-2,8	31,6
28.75	H.v.EBM-Waren ang .....	5 149 477	1 737 299	6 886 776	-7,2	25,2
DK	Maschinenbau .....	77 969 730	79 857 979	157 827 709	-0,4	50,6
29	Maschinenbau .....	77 969 730	79 857 979	157 827 709	-0,4	50,6
29.1	H.v.Masch.f.d.Erzeugung u.Nutzung v.mech.Energie	18 257 924	19 324 597	37 582 521	1,2	51,4
29.11	H.v.Verbränn.mot.u.Turb. (oh.Strassenfahrz.u.ä.) .	1 677 726	6 445 687	8 123 413	6,7	79,4
29.12	H.v.Pumpen u. Kompressoren .....	4 302 911	4 843 037	9 145 948	-2,8	53,0
29.13	H.v.Armaturen .....	5 549 829	3 560 372	9 110 201	3,9	39,1
29.14	H.v.Lagern,Getrieben, Zahnradern,Antriebslem.	6 727 458	4 475 501	11 202 959	-1,1	40,0
29.2	H.v.sonst.Maschinen f. unspezifische Verwendung	21 149 560	16 007 054	37 156 614	-2,3	43,1
29.21	H.v.öfen u.Brennern .....	978 075	977 292	1 955 367	-5,1	50,0
29.22	H.v.Hebezeugen u. Fördermitteln .....	7 255 846	4 521 154	11 777 000	-1,7	38,4
29.23	H.v.kälte-u.lufttechn. Erzeugn.f.gewerbl.Zwecke	5 061 970	2 421 199	7 483 169	-10,2	32,4
29.24	H.v.Maschinen f.unspezi- fische Verwendung ang ..	7 853 669	8 087 409	15 941 078	1,9	50,7
29.3	H.v.land-u.forstw. Maschinen .....	2 906 644	3 397 043	6 303 687	14,9	53,9
29.31	H.v.Ackerschleppern .....	857 087	1 851 243	2 708 330	19,9	68,4
29.32	H.v.sonst.land-u. forstw.Maschinen .....	2 049 557	1 545 800	3 595 357	11,4	43,0
29.40	H.v.Werkzeugmaschinen ....	8 996 399	9 610 611	18 607 010	-6,6	51,7
29.5	H.v.Masch.f.sonst.best. Wirtschaftszweige .....	18 164 955	24 114 787	42 279 742	-2,9	57,0
29.51	H.v.Masch.f.Metallerzeu- gung,Walzwerkseintr.usw .	639 128	939 983	1 579 111	-23,5	59,5
29.52	H.v.Bergwerks-,Bau-u. Baustoffmaschinen .....	2 578 240	4 193 295	6 771 535	-0,9	61,9
29.53	H.v.Masch.f.Ernährungs- gewerbe u.Tabakverarb. .	1 241 292	1 927 425	3 168 717	5,9	60,8
29.54	H.v.Masch.f.d.Textil-, Bekleidg.-u.Ledergewerbe	1 012 799	3 913 996	4 926 795	0,5	79,4
29.55	H.v.Masch.f.d.Papier- gewerbe .....	823 008	1 266 055	2 089 063	-3,7	60,6

1) Klassifikation der Wirtschaftszweige, Ausgabe 1993 (WZ 93).  
2) Anteil des Auslandsumsatzes am Gesamtumsatz.

1 Betriebe  
1.3 Umsatz und Exportquote 2002  
Deutschland

Nr.der Klas- sifika- tion 1)	Wirtschaftsgliederung	Umsatz				Export- quote 2)
		Inland	Ausland	Insgesamt	Veränderung zum Vorjahr	
		1 000 EUR			%	
29.56	H.v.Masch.f.best.Wirt- schaftszweige ang .....	11 870 488	11 874 033	23 744 521	-3,5	50,0
29.60	H.v.Waffen u.Munition ....	1 176 509	604 232	1 780 741	37,8	33,9
29.7	H.v.Haushaltsgeräten ang .	7 317 739	6 799 655	14 117 394	7,5	48,2
29.71	H.v.elektrischen Haushaltsgeräten .....	6 564 649	6 015 066	12 579 715	7,6	47,8
29.72	H.v.nichtelektrischen Heiz-,Koch-u.ä.Gerät.ang	753 090	784 589	1 537 679	7,1	51,0
DL	H.v.Büromasch.,Dv-Gerät. u.-einr.;Elektrotech.usw	92 726 586	74 656 908	167 383 494	-5,1	44,6
30.0	H.v.Büromasch.,Dv-Gerät. u.-einr. ....	7 680 764	4 851 425	12 532 189	-13,5	38,7
30.01	H.v.Büromaschinen .....	531 669	830 687	1 362 356	-16,2	61,0
30.02	H.v.Dv-Gerät.u.-einr. ....	7 149 095	4 020 738	11 169 833	-13,1	36,0
31	H.v.Geräten d.Elektriz. erzg.,-verteilung u.ä. .	43 372 061	25 149 839	68 521 900	-4,1	36,7
31.10	H.v.Elektromotoren,Gene- ratoren,Transformatoren	8 387 295	4 930 256	13 317 551	-2,9	37,0
31.20	H.v.Elektriz.vertlg.-u. -schalteinrichtungen ...	18 632 889	11 784 725	30 417 614	-2,6	38,7
31.30	H.v.isol.Elektrokabeln, -leitungen u.-drähten ..	2 596 668	1 349 516	3 946 184	-20,4	34,2
31.40	H.v.Akkumulatoren u. Batterien .....	836 022	613 439	1 449 461	3,5	42,3
31.50	H.v.elektrischen Lampen u.Leuchten .....	2 853 039	2 272 056	5 125 095	-6,9	44,3
31.6	H.v.elekt.r.Ausrüstg.ang ..	10 066 148	4 199 847	14 265 995	-2,6	29,4
31.61	H.v.elekt.r.Ausrüstg.f. Motoren u.Fahrzeuge ang	6 242 147	2 381 361	8 623 508	-4,5	27,6
31.62	H.v.sonst.elekt.r. Ausrüstg.ang .....	3 824 001	1 818 486	5 642 487	0,4	32,2
32	Rundfunk-,Fernseh-u. Nachrichtentechnik .....	23 378 028	26 888 115	50 266 143	-6,0	53,5
32.10	H.v.elektronischen Bauelementen .....	6 589 534	11 625 170	18 214 704	2,7	63,8
32.20	H.v.nachrichtentechni- schen Geräten u.Einr. ..	11 955 257	12 629 571	24 584 828	-11,8	51,4
32.30	H.v.Rundfunk-,Fernseh-, phono-,videotechn.Gerät.	4 833 237	2 633 374	7 466 611	-5,4	35,3
33	Medizin-,Mess-,Steuer- u.Regelungstechnik,Optik	18 295 733	17 767 529	36 063 262	-2,2	49,3
33.10	H.v.med.Geräten u.ortho- pädischen Vorrichtungen	5 992 348	6 714 509	12 706 857	6,5	52,8
33.20	H.v.Meß-,Kontroll-, Navig.-u.ä.Instr.u.Vorr.	8 627 463	7 603 169	16 230 632	-6,1	46,8
33.30	H.v.industriellen Prozeß-Steuerungsanlg. .	1 147 495	390 773	1 538 268	14,3	25,4
33.40	H.v.optischen u. fotografischen Geräten .	2 248 518	2 688 700	4 937 218	-12,9	54,5
33.50	H.v.Uhren .....	279 909	370 378	650 287	0,7	57,0
DM	Fahrzeugbau .....	110 828 573	160 602 156	271 430 729	1,7	59,2
34	H.v.Kraftwagen u. Kraftwagenteilen .....	98 004 715	145 894 154	243 898 869	1,6	59,8

1) Klassifikation der Wirtschaftszweige, Ausgabe 1993 (WZ 93).  
2) Anteil des Auslandsumsatzes am Gesamtumsatz.

1 Betriebe  
-----  
1.3 Umsatz und Exportquote 2002  
Deutschland

Nr.der Klas- sifika- tion 1)	Wirtschaftsgliederung	Umsatz				Export- quote 2)
		Inland	Ausland	Insgesamt	Veränderung zum Vorjahr	
		1 000 EUR			%	
34.10	H.v.Kraftwagen u. Kraftwagenmotoren .....	61 394 299	125 656 274	187 050 573	1,7	67,2
34.20	H.v.Karosserien, Aufbauten u.Anhängern ..	3 977 217	2 256 095	6 233 312	-2,4	36,2
34.30	H.v.Teilen u.ä.f.Kraft- wagen u.deren Motoren ..	32 633 199	17 981 785	50 614 984	2,1	35,5
35	Sonst.Fahrzeugbau .....	12 823 858	14 708 002	27 531 860	1,9	53,4
35.1	Schiffbau .....	2 189 263	3 081 774	5 271 037	11,2	58,5
35.11	Schiffbau (oh.Boots-u. Yachtbau) .....	2 011 217	2 631 035	4 642 252	5,3	56,7
35.12	Boots- u.Yachtbau .....	178 046	450 739	628 785	88,9	71,7
35.20	Schienenfahrzeugbau .....	3 271 123	1 205 965	4 477 088	7,9	26,9
35.30	Luft-u.Raumfahrzeugbau ...	5 581 752	10 050 404	15 632 156	-2,1	64,3
35.4	H.v.Krafträdern,Fahrrä- dern u.Behindertenfahrz.	1 625 624	242 984	1 868 608	0,7	13,0
35.41	H.v.Krafträdern .....	753 352	46 835	800 187	1,9	5,9
35.42	H.v.Fahrrädern .....	626 792	106 067	732 859	-1,6	14,5
35.43	H.v.Behinderten- fahrzeugen .....	245 480	90 082	335 562	3,1	26,9
35.50	Fahrzeugbau ang .....	156 096	126 875	282 971	-6,7	44,8
DN	H.v.Möbeln,Schmuck,Mu- sikinstr.usw,Recycling .	22 439 295	7 112 656	29 551 951	-6,5	24,1
36	H.v.Möbeln,Schmuck, Musikinstr.,Sportger.usw	20 537 006	6 471 554	27 008 560	-8,0	24,0
36.1	H.v.Möbeln .....	16 561 213	3 710 914	20 272 127	-9,6	18,3
36.11	H.v.Sitzmöbeln .....	5 921 503	1 220 743	7 142 246	-4,4	17,1
36.12	H.v.Büro-u.Ladenmöbeln ...	2 189 935	327 235	2 517 170	-12,1	13,0
36.13	H.v.Küchenmöbeln .....	2 673 798	807 748	3 481 546	-7,7	23,2
36.14	H.v.sonst.Möbeln .....	5 020 511	1 242 424	6 262 935	-16,8	19,8
36.15	H.v.Matratzen .....	755 466	112 764	868 230	10,2	13,0
36.2	H.v.Schmuck u.ä. Erzeugnissen .....	506 952	234 504	741 456	-11,4	31,6
36.21	Prägen v.Münzen u. Medaillen .....	.	.	26 029	-54,6	.
36.22	H.v.Schmuck,Gold-u. Silberschmiedewaren ....	.	.	715 427	-8,2	.
36.30	H.v.Musikinstrumenten ....	156 003	245 962	401 965	-2,1	61,2
36.40	H.v.Sportgeräten .....	342 295	244 150	586 445	-5,2	41,6
36.50	H.v.Spielwaren .....	979 013	476 097	1 455 110	2,7	32,7
36.6	H.v.sonst.Erzeugnissen ...	1 991 530	1 559 927	3 551 457	-2,8	43,9
36.61	H.v.Phantasieschmuck .....	33 068	41 872	74 940	22,0	55,9
36.62	H.v.Besen u.Bürsten .....	352 582	243 751	596 333	0,1	40,9
36.63	H.v.Erzeugnissen ang .....	1 605 880	1 274 304	2 880 184	-3,9	44,2
37	Recycling .....	1 902 289	641 102	2 543 391	13,2	25,2
37.10	Recycling v.Schrott .....	1 209 672	572 197	1 781 869	12,1	32,1
37.20	Recycling v.nichtmetall. Altmat.u.Reststoffen ...	692 617	68 905	761 522	15,9	9,1

1) Klassifikation der Wirtschaftszweige, Ausgabe 1993 (WZ 93).  
2) Anteil des Auslandsumsatzes am Gesamtumsatz.

1 Betriebe  
-----  
1,3 Umsatz und Exportquote  
1.3.1 Im Dezember 2002  
Deutschland

Land ----- Hauptgruppen	Umsatz					Export- quote 1)
	Inland	Ausland	Insgesamt	Veränderung zum Vor-		
				monat	jahresmonat	
				%		
Baden-Württemberg .....	11 220 009	8 791 295	20 011 304	-4,6	5,3	43,9
Bayern .....	11 276 825	9 106 771	20 383 596	-9,8	1,7	44,7
Berlin .....	1 920 651	710 849	2 631 500	5,2	5,3	27,0
Brandenburg .....	1 057 475	251 184	1 308 659	-11,1	0,8	19,2
Bremen .....	1 000 157	846 778	1 846 935	4,8	12,4	45,9
Hamburg .....	4 514 476	867 357	5 381 833	-2,0	3,6	16,1
Hessen .....	3 895 856	2 679 998	6 575 854	-11,0	1,1	40,8
Mecklenburg-Vorpommern .....	494 060	71 075	565 135	-17,4	-11,9	12,6
Niedersachsen .....	6 492 699	4 361 525	10 854 224	-12,4	9,7	40,2
Nordrhein-Westfalen .....	14 432 896	8 220 389	22 653 285	-9,0	4,6	36,3
Rheinland-Pfalz .....	2 809 593	2 158 960	4 968 553	-9,3	6,3	43,5
Saarland .....	819 879	662 649	1 482 528	-16,0	4,1	44,7
Sachsen .....	2 052 488	893 514	2 946 002	-7,5	17,6	30,3
Sachsen-Anhalt .....	1 364 333	338 219	1 702 552	-7,2	11,5	19,9
Schleswig-Holstein .....	1 735 978	787 255	2 523 233	4,8	4,7	31,2
Thüringen .....	1 150 209	367 837	1 518 046	-17,6	1,6	24,2
Deutschland .....	66 237 584	41 115 655	107 353 239	-8,0	4,8	38,3
Früheres Bundesgebiet .....	59 894 704	39 031 731	98 926 435	-7,9	4,5	39,5
Neue Länder und Berlin-Ost .....	6 342 880	2 083 924	8 426 804	-9,4	8,8	24,7
	Vorleistungsgüterproduzenten					
Deutschland .....	28 497 333	13 552 865	42 050 198	-16,1	5,0	32,2
Früheres Bundesgebiet .....	25 706 690	12 605 590	38 312 280	-16,1	4,1	32,9
Neue Länder und Berlin-Ost .....	2 790 643	947 275	3 737 918	-15,9	15,6	25,3
	Investitionsgüterproduzenten					
Deutschland .....	20 363 701	23 225 681	43 589 382	0,8	7,3	53,3
Früheres Bundesgebiet .....	18 732 037	22 284 133	41 016 170	1,0	7,6	54,3
Neue Länder und Berlin-Ost .....	1 631 664	941 548	2 573 212	-2,0	2,4	36,6
	Gebrauchsgüterproduzenten					
Deutschland .....	2 356 128	1 221 814	3 577 942	-17,8	-0,7	34,2
Früheres Bundesgebiet .....	2 169 013	1 176 589	3 345 602	-17,4	-0,3	35,2
Neue Länder und Berlin-Ost .....	187 115	45 225	232 340	-22,8	-6,4	19,5
	Verbrauchsgüterproduzenten					
Deutschland .....	15 020 422	3 115 295	18 135 717	-4,5	-0,1	17,2
Früheres Bundesgebiet .....	13 286 964	2 965 419	16 252 383	-4,7	-0,9	18,3
Neue Länder und Berlin-Ost .....	1 733 458	149 876	1 883 334	-2,3	7,5	8,0

1) Anteil des Auslandsumsatzes am Gesamtumsatz.

1 Betriebe  
-----  
1.3 Umsatz und Exportquote  
1.3.1 Im Dezember 2002  
Deutschland

Nr.der Klas- sifika- tion 1)	Wirtschaftsgliederung	Umsatz					Export- quote 2)
		Inland	Ausland	Insgesamt	Veränderung zum Vor-		
					monat	jahresmonat	
				%			
C	Bergbau u.Gew.v.Steinen u.Erden .....	906 122	41 669	947 791	-10,8	-15,3	4,4
CA	Kohlenbergbau,Torfgew., Gew.v.Erdöl u.Erdgas usw	677 193	16 455	693 648	0,3	-18,0	2,4
10	Kohlenbergbau,Torf- gewinnung .....	302 208	6 001	308 209	-1,8	-27,9	2,0
10.10	Steinkohlenbergbau u. -brikettherstellung ....	.	.	187 400	2,8	-38,2	.
10.20	Braunkohlenbergbau u. -brikettherstellung ....	.	.	111 317	-6,6	-0,8	.
10.30	Torfgewinnung u. -veredlung .....	4 688	4 804	9 492	-23,2	-20,2	50,6
11	Gew.v.Erdöl u.Erdgas Erbrg.verb.Dienstleistg.	374 985	10 454	385 439	2,0	-8,0	2,7
11.10	Gew.v.Erdöl u.Erdgas .....	.	.	.	.	.	.
11.20	Erbrg.v.Dienstleistg.bei d.Gew.v.Erdöl u.Erdgas .	.	.	.	.	.	.
12.00	Bergbau a.Uran-u. Thoriumerze .....	-	-	-	X	X	X
CB	Erzbergbau,Gew.v.Steinen u.Erden,sonst.Bergbau ..	228 929	25 214	254 143	-31,4	-6,8	9,9
13	Erzbergbau .....	-	-	-	X	X	X
13.10	Eisenerzbergbau .....	-	-	-	X	X	X
13.20	NE-Metallerzbergbau (oh.Uran-u.Thoriumerze)	-	-	-	X	X	X
14	Gew.v.Steinen u.Erden, sonst.Bergbau .....	228 929	25 214	254 143	-31,4	-6,8	9,9
14.1	Gew.v.Natursteinen .....	16 345	1 457	17 802	-31,7	-10,6	8,2
14.11	Gew.v.Naturwerksteinen u.Natursteinen ang .....	.	.	.	.	.	.
14.12	Gew.v.Kalk,Dolom.-,Gips- u.Anhydritstein,Kreide .	14 209	1 179	15 388	-30,2	-10,6	7,7
14.13	Gew.v.Schiefer .....	.	.	.	.	.	.
14.2	Gew.v.Kies,Sand,Ton u.Kaolin .....	171 186	14 539	185 725	-37,0	-4,2	7,8
14.21	Gew.v.Kies u.Sand .....	159 893	7 314	167 207	-38,1	-5,7	4,4
14.22	Gew.v.Ton u.Kaolin .....	11 293	7 225	18 518	-25,2	11,5	39,0
14.30	Bergbau a.chemische u.Düngemittelminerale ..	2 583	1 059	3 642	-24,1	-23,5	29,1
14.40	Gew.v.Salz .....	36 123	6 764	42 887	8,7	-14,6	15,8
14.50	Gew.v.Steinen u.Erden ang,sonst.Bergbau .....	2 692	1 395	4 087	-24,9	6,8	34,1
D	Verarbeitendes Gewerbe ...	65 331 462	41 073 986	106 405 448	-8,0	5,0	38,6
DA	Ernährungsgewerbe u. Tabakverarbeitung .....	10 677 843	1 334 775	12 012 618	-1,6	2,8	11,1
15	Ernährungsgewerbe .....	9 247 499	1 202 688	10 450 187	-2,5	1,8	11,5
15.1	Schlachten u.Fleisch- verarbeitung .....	1 828 581	137 278	1 965 859	4,1	0,9	7,0
15.11	Schlachten(oh.Schlachten v.Geflügel) .....	563 801	79 932	643 733	3,2	-4,8	12,4
15.12	Schlachten v.Geflügel ....	197 039	8 256	205 295	5,0	9,0	4,0
15.13	Fleischverarbeitung .....	1 067 741	49 090	1 116 831	4,4	3,0	4,4

1) Klassifikation der Wirtschaftszweige, Ausgabe 1993 (WZ 93).  
2) Anteil des Auslandsumsatzes am Gesamtumsatz.

1 Betriebe  
1.3 Umsatz und Exportquote  
1.3.1 Im Dezember 2002

Deutschland

Nr.der Klas- sifika- tion 1)	Wirtschaftsgliederung	Umsatz					Export- quote 2)
		Inland	Ausland	Insgesamt	Veränderung zum Vor-		
					monat	jahresmonat	
				%			
15.20	Fischverarbeitung .....	178 966	29 384	208 350	22,4	3,1	14,1
15.3	Obst-u.Gemüsever- arbeitung .....	521 680	95 688	617 368	-0,5	1,5	15,5
15.31	Verarb.v.Kartoffeln .....	74 064	10 056	84 120	-2,6	0,5	12,0
15.32	H.v.Frucht-u.Gemüse- säften .....	177 389	47 070	224 459	0,9	7,1	21,0
15.33	Verarb.v.Obst u. Gemüse ang .....	270 227	38 562	308 789	-0,9	-1,9	12,5
15.4	H.v.pflanzlichen u. tierischen Ölen u.Fetten	271 541	118 914	390 455	-9,6	-0,3	30,5
15.41	H.v.rohen Ölen u.Fetten ..	133 365	72 603	205 968	-11,9	-4,0	35,3
15.42	H.v.raffinierten Ölen u. Fetten .....	52 844	41 447	94 291	-7,3	9,4	44,0
15.43	H.v.Margarine u.ä. Nahrungsfetten .....	85 332	4 864	90 196	-6,4	-0,6	5,4
15.5	Milchverarbeitung .....	1 314 334	243 832	1 558 166	-1,1	-7,2	15,7
15.51	Milchverarbeitung (oh.H.v.Speiseeis) .....	1 279 023	238 486	1 517 509	-1,0	-7,3	15,7
15.52	H.v.Speiseeis .....	35 311	5 346	40 657	-3,3	-0,5	13,2
15.6	Mahl-u.Schäl-mühlen,H.v. Stärke u.Stärkeerzeugn.	218 503	87 153	305 656	-15,8	8,3	28,5
15.61	Mahl-u.Schäl-mühlen .....	178 094	42 069	220 163	-15,9	7,6	19,1
15.62	H.v.Stärke u.Stärke- erzeugnissen .....	40 409	45 084	85 493	-15,4	10,0	52,7
15.7	H.v.Futtermitteln .....	452 667	45 123	497 790	-8,3	9,1	9,1
15.71	H.v.Futtermitteln f. Nutztiere .....	250 221	13 748	263 969	1,0	-0,7	5,2
15.72	H.v.Futtermitteln f. sonst.Tiere .....	202 446	31 375	233 821	-16,9	22,7	13,4
15.8	Sonst.Ernährungsgewerbe (oh.Getränkeherstellung)	2 774 734	348 188	3 122 922	-10,1	3,7	11,2
15.81	H.v.Backwaren (oh.Dauer- backwaren) .....	831 182	19 386	850 568	0,6	-1,6	2,3
15.82	H.v.Dauerbackwaren .....	233 653	30 551	264 204	-19,1	10,1	11,6
15.83	Zuckerindustrie .....	204 423	51 260	255 683	-24,0	1,1	20,1
15.84	H.v.Süßwaren(oh.Dauer- backwaren) .....	564 999	99 019	664 018	-18,5	6,2	14,9
15.85	H.v.Teigwaren .....	44 366	985	45 351	-0,7	15,7	2,2
15.86	Verarb.v.Kaffee u.Tee, H.v.Kaffee-Ersatz .....	339 431	39 591	379 022	1,4	5,4	10,5
15.87	H.v.Würzen u.Sößen .....	305 985	42 241	348 226	-4,5	8,5	12,1
15.88	H.v.homogenisierten u. diätetischen Nahrungsm.	55 218	19 876	75 094	-6,8	4,3	26,5
15.89	H.v.sonst.Nahrungsmit- teln (oh.Getränke) .....	195 477	45 279	240 756	-15,6	1,0	18,8
15.9	Getränkeherstellung .....	1 686 493	97 128	1 783 621	8,2	6,0	5,5
15.91	H.v.Spirituosen .....	342 346	10 164	352 510	25,0	11,3	2,9
15.92	Alkoholbrennerei .....	.	.	12 564	-15,9	277,3	.
15.93	H.v.Wein a.frischen Trauben .....	169 154	6 089	175 243	41,9	1,5	3,5
15.94	H.v.Appelwein u.sonst. Fruchtweinen .....	.	.	.	.	.	.

1) Klassifikation der Wirtschaftszweige, Ausgabe 1993 (WZ 93).  
2) Anteil des Auslandsumsatzes am Gesamtumsatz.

1 Betriebe  
1.3 Umsatz und Exportquote  
1.3.1 Im Dezember 2002  
Deutschland

Nr.der Klas- sifikation 1)	Wirtschaftsgliederung	Umsatz					Export- quote 2)
		Inland	Ausland	Insgesamt	Veränderung zum Vor-		
					monat	jahresmonat	
1 000 EUR				%			
15.95	H.v.Wermutwein u.sonst. aromatisierten Weinen ..	.	.	.	.	.	.
15.96	H.v.Bier .....	640 547	44 033	684 580	-3,5	1,4	6,4
15.97	H.v.Malz .....	23 252	14 377	37 629	-1,9	3,7	38,2
15.98	Mineralbrunnen,H.v. Erfrischungsgetränken ..	488 709	17 067	505 776	8,3	8,7	3,4
16.00	Tabakverarbeitung .....	1 430 344	132 087	1 562 431	4,3	10,1	8,5
DB	Textil-u.Bekleidungs- gewerbe .....	970 975	487 155	1 458 130	-22,1	-3,4	33,4
17	Textilgewerbe .....	596 110	334 731	930 841	-26,3	-3,4	36,0
17.1	Spinnstoffaufbereitung u.Spinnerei .....	52 520	44 306	96 826	-33,7	-4,1	45,8
17.11	Baumwollaufbereitung u. -spinnerei .....	31 439	19 236	50 675	-38,5	-6,4	38,0
17.12	Wollaufbereitung u. Streichgarnspinnerei ...	597	292	889	-19,4	.	32,9
17.13	Wollaufbereitung u. Kammgarnspinnerei .....	5 477	9 814	15 291	-27,6	-12,5	64,2
17.14	Flachsaufbereitung u. -spinnerei .....	.	.	668	-37,3	.	.
17.15	Zwirnen u.Texturieren v. Filamentgarnen usw .....	2 092	1 999	4 091	-38,7	4,4	48,9
17.16	Nähgarnfertigung .....	10 881	11 172	22 053	-25,2	1,0	50,7
17.17	Sonst.Spinnstoffaufbe- reitung u.Spinnerei ....	1 713	1 446	3 159	-25,4	.	45,8
17.2	Weberei .....	107 281	84 556	191 837	-31,2	-3,8	44,1
17.21	Baumwollweberei .....	61 817	43 918	105 735	-34,7	-8,0	41,5
17.22	Streichgarnweberei .....	.	.	644	-45,8	-12,7	.
17.23	Kammgarnweberei .....	14 710	11 643	26 353	-25,4	-14,1	44,2
17.24	Seiden-u.Filamentgarn- weberei .....	26 147	20 654	46 801	-28,9	12,6	44,1
17.25	Sonst.Weberei .....	4 050	8 254	12 304	-15,8	6,0	67,1
17.30	Textilveredlung .....	61 774	26 382	88 156	-20,5	-3,7	29,9
17.40	H.v.konfektion.Textil- waren (oh.Bekleidung) ..	131 878	27 369	159 247	-6,6	-1,9	17,2
17.5	Sonst.Textilgewerbe (oh,H.v.Maschenware) ...	169 146	126 062	295 208	-29,7	-1,6	42,7
17.51	H.v.Teppichen .....	59 282	16 116	75 398	-21,9	-9,1	21,4
17.52	H.v.Seilerwaren .....	3 787	2 064	5 851	-35,8	4,5	35,3
17.53	H.v.Vliesstoff,Erzeugn. daraus (oh.Bekleidung) .	34 083	38 692	72 775	-26,7	7,0	53,2
17.54	Textilgewerbe ang .....	71 994	69 190	141 184	-34,4	-1,6	49,0
17.60	H.v.gewirktem u. gestricktem Stoff .....	21 884	18 204	40 088	-30,3	-7,5	45,4
17.7	H.v.gewirkten u.ge- strickten Fertigerzeugn.	51 627	7 852	59 479	-25,4	-10,2	13,2
17.71	H.v.Strumpfwaren .....	32 724	5 809	38 533	-29,3	-3,3	15,1
17.72	H.v.Pullovern,Strick- jacken u.ä. ....	18 903	2 043	20 946	-17,1	-20,5	9,8

1) Klassifikation der Wirtschaftszweige, Ausgabe 1993 (WZ 93).  
2) Anteil des Auslandsumsatzes am Gesamtumsatz.

1 Betriebe  
1.3 Umsatz und Exportquote  
1.3.1 Im Dezember 2002

Deutschland

Nr.der Klas- sifika- tion 1)	Wirtschaftsgliederung	Umsatz					Export- quote 2)
		Inland	Ausland	Insgesamt	Veränderung zum Vor-		
					monat	jahresmonat	
				%			
18	Bekleidungsgewerbe .....	374 865	152 424	527 289	-13,2	-3,3	28,9
18.10	H.v.Lederbekleidung .....	3 522	644	4 166	-24,5	-22,0	15,5
18.2	H.v.Bekleidung (oh. Lederbekleidung) .....	370 423	151 348	521 771	-13,1	-3,0	29,0
18.21	H.v.Arbeits-u.Berufs- bekleidung .....	24 789	1 788	26 577	3,6	11,9	6,7
18.22	H.v.Oberbekleidg.(oh.Ar- beits-u.Berufsbekleidg.)	227 112	126 569	353 681	-10,0	-3,8	35,8
18.23	H.v.Wäsche .....	99 033	16 715	115 748	-21,0	-2,3	14,4
18.24	H.v.sonst.Bekleidg.u. Bekleidungszubehör .....	19 489	6 276	25 765	-26,9	-8,0	24,4
18.30	Zurichtung u.Färben v. Fellen,H.v.Pelzwaren ...	920	432	1 352	-4,1	-28,2	32,0
DC	Ledergewerbe .....	169 585	79 712	249 297	-16,7	-17,0	32,0
19	Ledergewerbe .....	169 585	79 712	249 297	-16,7	-17,0	32,0
19.10	Ledererzeugung .....	21 967	18 683	40 650	-22,2	6,8	46,0
19.20	Lederverarb.(oh.H.v.Le- derbekleidung u.Schuhen)	26 610	10 000	36 610	-24,6	-14,3	27,3
19.30	H.v.Schuhen .....	121 008	51 029	172 037	-13,2	-21,6	29,7
DD	Holzgewerbe (oh.H.v. Möbeln) .....	923 696	208 581	1 132 277	-19,7	-0,5	18,4
20	Holzgewerbe (oh.H.v. Möbeln) .....	923 696	208 581	1 132 277	-19,7	-0,5	18,4
20.10	Säge-,Hobel-u.Holz- imprägnierwerke .....	185 049	50 409	235 458	-26,9	0,4	21,4
20.20	Furnier-,Sperrh.-,Holz- faserpl.-u.-spanpl.Werke	184 140	92 902	277 042	-27,8	6,1	33,5
20.30	H.v.Konstr.-,Fertigb.t., Ausbauelement.u.ä.a.Holz	434 413	45 185	479 598	-10,7	-4,0	9,4
20.40	H.v.Verpackungsmitteln u.Lagerbehältern a.Holz	46 527	5 487	52 014	-14,9	13,0	10,6
20.5	H.v.Holzwaren ang,Kork-, Flecht-u.Korbwaren .....	73 567	14 598	88 165	-16,4	-8,8	16,6
20.51	H.v.Holzwaren ang, Veredlg.v.Holzwaren ....	72 746	13 847	86 593	-15,4	-8,6	16,0
20.52	H.v.Kork-,Flecht-u. Korbwaren .....	821	751	1 572	-49,0	-17,6	47,8
DE	Papier-,Verlags-u. Druckgewerbe .....	4 528 284	1 040 182	5 568 466	-12,5	-1,1	18,7
21	Papiergewerbe .....	1 426 831	777 707	2 204 538	-18,6	2,8	35,3
21.1	H.v.Holzstoff,Zellstoff, Papier,Karton u.Pappe ..	468 945	511 622	980 567	-21,0	2,8	52,2
21.11	H.v.Holzstoff u. Zellstoff .....	12 762	18 045	30 807	-8,5	29,3	58,6
21.12	H.v.Papier,Karton u. Pappe .....	456 183	493 577	949 760	-21,4	2,1	52,0
21.2	Papier-,Karton-u.Pappe- verarbeitung .....	957 886	266 085	1 223 971	-16,5	2,8	21,7
21.21	H.v.Wellpapier u.-pappe, Verpackungsmitteln .....	469 729	122 037	591 766	-22,5	5,1	20,6
21.22	H.v.Haushalts-u.Hygiene- art.a.Zellstoff u.Papier	246 120	62 670	308 790	-5,7	4,0	20,3
21.23	H.v.Schreibwaren,Büro- bedarf a.Papier u.Pappe	111 968	24 157	136 125	-11,4	-5,7	17,8

1) Klassifikation der Wirtschaftszweige, Ausgabe 1993 (WZ 93).  
2) Anteil des Auslandsumsatzes am Gesamtumsatz.



1 Betriebe  
1.3 Umsatz und Exportquote  
1.3.1 Im Dezember 2002  
Deutschland

Nr. der Klas- sifika- tion 1)	Wirtschaftsgliederung	Umsatz				Export- quote 2)	
		Inland	Ausland	Insgesamt	Veränderung zum Vor-		
					monat		jahresmonat
1 000 EUR							
21.24	H.v.Tapeten .....	13 340	12 047	25 387	-31,5	-3,5	47,5
21.25	H.v.sonst.Waren aus Papier, Karton u.Pappe ..	116 729	45 174	161 903	-11,9	1,5	27,9
22	Verlags-, Druckgewerbe, Vervielfältigung .....	3 101 453	262 475	3 363 928	-8,1	-3,5	7,8
22.1	Verlagsgewerbe .....	1 811 418	79 520	1 890 938	-6,8	-0,8	4,2
22.11	Buchverlag u.Musikverlag .	379 445	38 943	418 388	-5,6	2,7	9,3
22.12	Zeitungsverlag .....	924 444	4 668	929 112	-9,6	-3,0	0,5
22.13	Zeitschriftenverlag .....	451 469	34 235	485 704	-5,6	-4,9	7,1
22.14	Verlag v.bespielten Tonträgern .....	39 181	499	39 680	226,1	211,2	1,3
22.15	Sonst.Verlagsgewerbe .....	16 879	1 175	18 054	-41,1	1,1	6,5
22.2	Druckgewerbe .....	1 219 538	141 513	1 361 051	-7,0	-7,3	10,4
22.21	Zeitungsdruckerei .....	94 609	237	94 846	-4,7	-5,8	0,3
22.22	Druckerei (oh.Zeitungs- druckerei) .....	1 002 101	131 089	1 133 190	-7,4	-6,4	11,6
22.23	Druckweiterverarbeitung ..	53 843	6 587	60 430	-6,0	-20,1	10,9
22.24	Satzherstellung u. Reproduktion .....	53 829	3 081	56 910	-0,1	-13,7	5,4
22.25	Sonst.Druckgewerbe .....	15 156	519	15 675	-12,6	8,0	3,3
22.3	Vervielf.v.besp.Ton-, Bild-u.Datenträgern ....	70 497	41 442	111 939	-32,8	-0,1	37,0
22.31	Vervielfältigung v. bespielten Tonträgern ..	44 571	28 818	73 389	-35,9	12,6	39,3
22.32	Vervielfältigung v. bespielten Bildträgern .	6 736	1 480	8 216	-26,5	42,1	18,0
22.33	Vervielfältigung v. bespielten Datenträgern	19 190	11 144	30 334	-25,7	-26,2	36,7
DF	Kokerei, Mineralölverar- beitung, H.v.Brutstoffen	6 206 689	205 959	6 412 648	-0,3	6,8	3,2
23	Kokerei, Mineralölverar- beitung, H.v.Brutstoffen	6 206 689	205 959	6 412 648	-0,3	6,8	3,2
23.10	Kokerei .....	.	.	.	.	.	.
23.20	Mineralölverarbeitung ....	6 155 399	187 938	6 343 337	-0,5	6,9	3,0
23.30	H.u.Verarb.v.Spalt-u. Brutstoffen .....	.	.	.	.	.	.
06	Chemische Industrie .....	4 708 026	5 000 919	9 708 945	-12,7	4,9	51,5
24	Chemische Industrie .....	4 708 026	5 000 919	9 708 945	-12,7	4,9	51,5
24.1	H.v.chemischen Grund- stoffen .....	2 116 798	2 731 198	4 847 996	-12,4	22,6	56,3
24.11	H.v.Industriegasen .....	75 113	1 003	76 116	-7,8	-3,3	1,3
24.12	H.v.Farbstoffen u. Pigmenten .....	58 762	94 698	153 460	-19,1	23,3	61,7
24.13	H.v.sonst.anorganischen Grundstoffen u.Chemik. .	171 486	140 849	312 335	-9,9	-1,5	45,1
24.14	H.v.sonst.organischen Grundstoffen u.Chemik. .	866 963	876 940	1 743 903	-9,3	61,1	50,3
24.15	H.v.Düngemitteln u. Stickstoffverbindungen .	51 682	81 115	132 797	-17,3	-7,8	61,1
24.16	H.v.Kunststoff in Pri- märformen .....	886 339	1 525 576	2 411 915	-14,1	10,1	63,3

1) Klassifikation der Wirtschaftszweige, Ausgabe 1993 (WZ 93).  
2) Anteil des Auslandsatzes am Gesamtumsatz.

1 Betriebe  
1.3 Umsatz und Exportquote  
1.3.1 Im Dezember 2002

Deutschland

Nr.der Klas- sifikation 1)	Wirtschaftsgliederung	Umsatz					Export- quote 2)
		Inland	Ausland	Insgesamt	Veränderung zum Vor-		
					monat	jahresmonat	
				%			
24.17	H.v.synthetischem Kautschuk in Primärformen ..	6 453	11 017	17 470	-29,0	1,6	63,1
24.20	H.v.Schädlingsbekämpfungs-u.Pflanzenschutz m.	23 286	92 349	115 635	41,9	84,3	79,9
24.30	H.v.Anstrichmitteln, Druckfarben u.Kitten ...	331 874	219 826	551 700	-30,0	-19,5	39,9
24.4	H.v.pharmazeut.Erzeugn. ..	1 059 467	962 045	2 021 512	-14,2	-18,8	47,6
24.41	H.v.pharmazeut. Grundstoffen .....	23 479	37 031	60 510	3,6	-10,3	61,2
24.42	H.v.pharmazeut.Spezialitäten u.sonst.Erzeugn. .	1 035 988	925 014	1 961 002	-14,6	-19,1	47,2
24.5	H.v.Seifen,Wasch-,Reinigungs-u.Körperpflegem. .	673 918	330 124	1 004 042	2,7	27,2	32,9
24.51	H.v.Seifen,Wasch-,Reinigungs-u.Poliermitteln ..	309 147	171 407	480 554	-1,2	24,8	35,7
24.52	H.v.Duft-u.Körperpflegemitteln .....	364 771	158 717	523 488	6,5	29,6	30,3
24.6	H.v.sonst.chemischen Erzeugnissen .....	449 651	536 232	985 883	-13,8	-9,9	54,4
24.61	H.v.pyrotechnischen Erzeugnissen .....	110 333	29 424	139 757	77,4	24,2	21,1
24.62	H.v.Klebstoffen u. Gelatine .....	49 080	39 527	88 607	-23,4	-68,9	44,6
24.63	H.v.etherischen Ölen .....	21 951	28 857	50 808	-26,0	11,4	56,8
24.64	H.v.fotochemischen Erzeugnissen .....	19 668	142 687	162 355	-17,6	20,4	87,9
24.65	H.v.unbespielten Ton-, Bild-u.Datenträgern ....	12 346	13 378	25 724	-17,9	-29,5	52,0
24.66	H.v.chemischen Erzeugnissen ang .....	236 273	282 359	518 632	-20,5	8,1	54,4
24.70	H.v.Chemiefasern .....	53 032	129 145	182 177	-25,1	1,8	70,9
DH	H.v.Gummi-u.Kunststoffwaren .....	2 331 672	1 177 487	3 509 159	-24,2	4,5	33,6
25	H.v.Gummi-u.Kunststoffwaren .....	2 331 672	1 177 487	3 509 159	-24,2	4,5	33,6
25.1	H.v.Gummiwaren .....	481 738	298 553	780 291	-27,4	11,7	38,3
25.11	H.v.Bereifungen .....	178 634	159 229	337 863	-29,0	21,2	47,1
25.12	Runderneuerung v. Bereifungen .....	5 982	350	6 332	-31,7	26,9	5,5
25.13	H.v.sonst.Gummiwaren .....	297 122	138 974	436 096	-26,1	5,1	31,9
25.2	H.v.Kunststoffwaren .....	1 849 934	878 934	2 728 868	-23,2	2,6	32,2
25.21	H.v.Platten,Folien usw a.Kunststoff .....	443 026	383 858	826 884	-29,3	5,7	46,4
25.22	H.v.Verpackungsmitteln a.Kunststoff .....	270 567	121 770	392 337	-16,6	7,4	31,0
25.23	H.v.Baubedarfsartikeln a.Kunststoff .....	318 701	54 340	373 041	-24,2	-9,2	14,6
25.24	H.v.sonst.Kunststoffwaren .....	817 640	318 966	1 136 606	-19,9	3,2	28,1
DI	Glasgewerbe,Keramik, Verarb.v.Steinen u.Erden	1 422 666	502 306	1 924 972	-30,3	-4,8	26,1
26	Glasgewerbe,Keramik, Verarb.v.Steinen u.Erden	1 422 666	502 306	1 924 972	-30,3	-4,8	26,1
26.1	H.u.Verarb.v.Glas .....	382 274	208 897	591 171	-25,8	3,2	35,3

1) Klassifikation der Wirtschaftszweige, Ausgabe 1993 (WZ 93).  
2) Anteil des Auslandsumsatzes am Gesamtumsatz.

1 Betriebe  
1.3 Umsatz und Exportquote  
1.3.1 Im Dezember 2002  
Deutschland

Nr.der Klas- sifika- tion 1)	Wirtschaftsgliederung	Umsatz				Export- quote 2)	
		Inland	Ausland	Insgesamt	Veränderung zum Vor-		
					monat		jahresmonat
1 000 EUR				%			
26.11	H.v.Flachglas .....	26 658	23 407	50 065	-33,9	-4,7	46,8
26.12	Veredlg.u.Verarb.v. Flachglas .....	176 055	41 519	217 574	-25,6	5,0	19,1
26.13	H.v.Hohlglas .....	104 233	64 884	169 117	-19,0	6,1	38,4
26.14	H.v.Glasfaser .....	24 319	14 492	38 811	-38,1	9,9	37,3
26.15	H.,Veredlg.u.Verarb.v. sonst.Glas,techn.Glasw.	51 009	64 595	115 604	-26,1	-2,5	55,9
26.2	Keramik (oh.Ziegelei u. Baukeramik) .....	139 639	126 381	266 020	-14,7	2,9	47,5
26.21	H.v.keramischen Haus- haltsw.u.Ziergegenst. ..	40 704	19 419	60 123	-19,6	-8,0	32,3
26.22	H.v.Sanitärkeramik .....	14 356	10 711	25 067	-38,7	-7,6	42,7
26.23	H.v.Isolatoren u. Isolierteilen a.Keramik	9 057	20 666	29 723	17,7	36,1	69,5
26.24	H.v.keramischen Erzeugn. f.sonst.techn.Zwecke ...	11 109	14 185	25 294	-23,0	0,0	56,1
26.25	H.v.keramischen Erzeugnissen ang .....	16 732	4 776	21 508	-16,5	5,5	22,2
26.26	H.v.feuerfesten keramischen Werkstoffen	47 681	56 624	104 305	-7,3	5,8	54,3
26.30	H.v.keramischen Wand-u. Bodenfliesen u.-platten	16 281	3 353	19 634	-41,1	-8,3	17,1
26.40	Ziegelei,H.v.sonst. Baukeramik .....	56 220	5 919	62 139	-43,8	-15,8	9,5
26.5	H.v.Zement,Kalk u. gebranntem Gips .....	117 431	17 695	135 126	-33,0	-22,0	13,1
26.51	H.v.Zement .....	74 213	13 053	87 266	-38,9	-29,1	15,0
26.52	H.v.Kalk .....	27 797	2 299	30 096	-20,0	0,1	7,6
26.53	H.v.gebranntem Gips .....	15 421	2 343	17 764	-16,3	-11,6	13,2
26.6	H.v.Erzeugnissen a. Beton,Zement u.Gips ....	522 938	26 065	549 003	-38,6	-12,2	4,8
26.61	H.v.Betonerzeugnissen f. d.Bau u.Kalksandsteinen	292 463	11 675	304 138	-36,6	-11,4	3,8
26.62	H.v.Gipserzeugnissen f. d.Bau .....	22 223	5 626	27 849	-27,4	-5,8	20,2
26.63	H.v.Transportbeton .....	120 808	428	121 236	-39,0	-18,1	0,4
26.64	H.v.Mörtel .....	52 043	3 753	55 796	-46,4	-4,2	6,7
26.65	H.v.Faserzementwaren ....	10 680	2 131	12 811	-41,4	4,6	16,6
26.66	H.v.Erzeugnissen a. Beton,Zement u.Gips ang	24 721	2 452	27 173	-46,9	-20,4	9,0
26.70	Be-u.Verarb.v.Natur- steinen ang .....	42 345	3 502	45 847	-15,6	-13,2	7,6
26.8	H.v.sonst.Mineral- erzeugnissen .....	145 538	110 494	256 032	-28,9	5,4	43,2
26.81	H.v.Mühl-,Polier-u.ä. Steinen,Schleifwerkzeug.	33 935	37 347	71 282	-27,3	17,0	52,4
26.82	H.v.Mineraler- zeugnissen ang .....	111 603	73 147	184 750	-29,5	1,5	39,6
DJ	Metallerzg.u.-bearb., H.v.Metallerzeugnissen .	6 626 368	2 702 441	9 328 809	-19,3	4,0	29,0
27	Metallerzg.u.-bearbeitung.	2 402 451	1 467 175	3 869 626	-24,0	11,1	37,9
27.10	Erzeugung v.Roheisen, Stahl,Ferrolleg.(EGKS) ..	959 458	476 441	1 435 899	-21,0	13,5	33,2

1) Klassifikation der Wirtschaftszweige, Ausgabe 1993 (WZ 93).  
2) Anteil des Auslandsumsatzes am Gesamtumsatz.

1 Betriebe  
1.3 Umsatz und Exportquote  
1.3.1 Im Dezember 2002

Deutschland

Nr.der Klas- sifika- tion 1)	Wirtschaftsgliederung	Umsatz					Export- quote 2)
		Inland	Ausland	Insgesamt	Veränderung zum Vor-		
					monat	jahresmonat	
27.2	H.v.Rohren .....	146 245	158 111	304 356	-24,2	-7,6	52,0
27.21	H.v.Rohren u.Rohrstücken a.Guß Eisen .....	9 407	10 492	19 899	-38,3	5,3	52,7
27.22	H.v.Stahlrohren u.Rohr- stücken a. Eisen u.Stahl	136 838	147 619	284 457	-22,9	-8,3	51,9
27.3	Sonst.erste Bearb.v.Ei- sen, Stahl, H.v.Ferroleg.	190 652	109 910	300 562	-25,2	15,1	36,6
27.31	H.v.Blankstahl .....	40 753	18 605	59 358	-11,7	15,0	31,3
27.32	H.v.Kaltband unter 500 mm Breite .....	75 308	58 466	133 774	-23,6	20,4	43,7
27.33	H.v.Kaltprofilen .....	18 419	5 526	23 945	-36,3	-4,3	23,1
27.34	H.v.gezogenem Draht .....	37 142	14 887	52 029	-30,3	12,5	28,6
27.35	Erste Bearb.v.Eisen u. Stahl ang, H.v.Ferroleg.	19 030	12 426	31 456	-33,3	15,8	39,5
27.4	Erzeugung u.erste Bearb. v.NE-Metallen .....	699 225	584 846	1 284 071	-25,3	13,9	45,6
27.41	Erzeugung u.erste Bearb. v.Edelmetallen .....	100 943	108 312	209 255	-9,8	231,9	51,8
27.42	Erzeugung u.erste Bearb. v.Aluminium .....	350 412	282 303	632 715	-28,5	5,7	44,6
27.43	Erzeugung u.erste Bearb. v.Blei, Zink u.Zinn .....	55 506	23 997	79 503	-21,3	-2,3	30,2
27.44	Erzeugung u.erste Bearb. v.Kupfer .....	171 577	143 433	315 010	-29,3	-5,7	45,5
27.45	Erzeugung u.erste Bearb. v.sonst.NE-Metallen ....	20 787	26 801	47 588	-15,4	-6,3	56,3
27.5	Gießereiindustrie .....	406 871	137 867	544 738	-27,7	9,2	25,3
27.51	Eisengießerei .....	157 815	73 406	231 221	-27,9	9,0	31,8
27.52	Stahlgießerei .....	41 992	17 732	59 724	-19,1	7,2	29,7
27.53	Leichtmetallgießerei .....	183 029	41 144	224 173	-28,2	11,9	18,4
27.54	Buntmetallgießerei .....	24 035	5 585	29 620	-37,3	-4,2	18,9
28	H.v.Metallerzeugnissen ...	4 223 917	1 235 266	5 459 183	-15,6	-0,5	22,6
28.1	Stahl-u.Leichtmetallbau ..	1 280 628	186 517	1 467 145	6,4	-3,9	12,7
28.11	H.v.Stahl-u.Leicht- metallkonstruktionen ...	1 007 106	147 777	1 154 883	8,3	-4,9	12,8
28.12	H.v.Ausbauelementen a. Stahl u.Leichtmetall ...	273 522	38 740	312 262	-0,4	0,2	12,4
28.2	Kessel-u.Behälterbau (oh.H.v.Dampfkesseln) ..	237 187	54 438	291 625	-31,3	-11,3	18,7
28.21	H.v.Tanks u.Sammel- behältern .....	86 230	15 205	101 435	-33,3	-31,5	15,0
28.22	H.v.Zentralheizungs- Heizkörpern u.-Kesseln .	150 957	39 233	190 190	-30,1	5,3	20,6
28.30	H.v.Dampfkesseln (oh. Zentralheizungskessel) .	308 716	53 754	362 470	54,0	-0,8	14,8
28.40	H.v.Schmiede-, Press-, Zieh-, Stanzteilen u.ä. .	564 845	185 137	749 982	-25,1	7,9	24,7
28.5	Oberfläch.veredlg., Wär- mebehandlg., Mechanik ang	488 033	83 643	571 676	-22,1	4,0	14,6
28.51	Oberfläch.veredlg.u. Wärmebehandlung .....	223 333	47 906	271 239	-21,5	3,3	17,7
28.52	Mechanik ang .....	264 700	35 737	300 437	-22,6	4,6	11,9

1) Klassifikation der Wirtschaftszweige, Ausgabe 1993 (WZ 93).  
2) Anteil des Auslandsumsatzes am Gesamtumsatz.

1 Betriebe  
1.3 Umsatz und Exportquote  
1.3.1 Im Dezember 2002

Deutschland

Nr. der Klas- sifika- tion 1)	Wirtschaftsgliederung	Umsatz					Export- quote 2)
		Inland	Ausland	Insgesamt	Veränderung zum Vor-		
					monat	jahresmonat	
					%		
28.6	H.v. Schneidw., Werkzeug., Schlössern u. Beschlägen	600 908	359 972	960 880	-24,0	1,5	37,5
28.61	H.v. Schneidwaren u. Bestecken .....	19 632	36 040	55 672	-20,4	-4,5	64,7
28.62	H.v. Werkzeugen .....	310 805	170 337	481 142	-18,8	-1,2	35,4
28.63	H.v. Schlössern u. Beschlägen .....	270 471	153 595	424 066	-29,6	5,7	36,2
28.7	H.v. sonst. EBM-Waren .....	743 600	311 805	1 055 405	-26,1	-1,7	29,5
28.71	H.v. Behältern a. Eisen u. Stahl .....	30 885	10 103	40 988	-20,5	-0,6	24,7
28.72	H.v. Verpackungen u. Verschlüssen a. Metall ..	94 507	55 754	150 261	-30,1	-4,8	37,1
28.73	H.v. Drahtwaren .....	74 687	37 683	112 370	-31,0	-4,0	33,5
28.74	H.v. Schrauben, Nieten, Ketten u. Federn .....	189 609	90 714	280 323	-27,9	4,4	32,4
28.75	H.v. EBM-Waren ang .....	353 912	117 551	471 463	-22,7	-3,6	24,9
DK	Maschinenbau .....	7 312 723	8 286 743	15 599 466	13,2	3,9	53,1
29	Maschinenbau .....	7 312 723	8 286 743	15 599 466	13,2	3,9	53,1
29.1	H.v. Masch. f. d. Erzeugung u. Nutzung v. mech. Energie	1 290 286	1 808 712	3 098 998	-8,4	6,8	58,4
29.11	H.v. Verbrenn. mot. u. Turb. (oh. Straßenfahrz. u. ä.) .	196 948	810 029	1 006 977	17,1	7,8	80,4
29.12	H.v. Pumpen u. Kompressoren .....	319 394	404 870	724 264	-10,6	4,0	55,9
29.13	H.v. Armaturen .....	347 195	269 495	616 690	-18,3	6,3	43,7
29.14	H.v. Lagern, Getrieben, Zahnradern, Antriebselem.	426 749	324 318	751 067	-21,6	8,5	43,2
29.2	H.v. sonst. Maschinen f. unspezifische Verwendung	2 246 613	1 721 545	3 968 158	20,7	-3,2	43,4
29.21	H.v. Öfen u. Brennern .....	113 979	147 300	261 279	18,3	11,5	56,4
29.22	H.v. Hebezeugen u. Fördermitteln .....	819 127	448 762	1 267 889	11,1	3,7	35,4
29.23	H.v. Kälte- u. Lufttechn. Erzeugn. f. gewerbliche Zwecke	570 586	271 686	842 272	26,5	-25,2	32,3
29.24	H.v. Maschinen f. unspezi- fische Verwendung ang ..	742 921	853 797	1 596 718	26,8	5,2	53,5
29.3	H.v. land- u. forstw. Maschinen .....	182 054	258 074	440 128	-1,5	-1,7	58,6
29.31	H.v. Ackerschleppern .....	61 901	146 774	208 675	-6,0	-10,4	70,3
29.32	H.v. sonst. land- u. forstw. Maschinen .....	120 153	111 300	231 453	2,9	7,7	48,1
29.40	H.v. Werkzeugmaschinen ....	1 016 200	1 155 900	2 172 100	40,4	5,8	53,2
29.5	H.v. Masch. f. sonst. best. Wirtschaftszweige .....	1 937 909	2 773 268	4 711 177	27,4	7,2	58,9
29.51	H.v. Masch. f. Metallherzu- gung, Walzwerkseinr. usw. .	76 104	205 684	281 788	45,4	-11,7	73,0
29.52	H.v. Bergwerks-, Bau- u. Baustoffmaschinen .....	212 353	381 620	593 973	4,8	-9,1	64,3
29.53	H.v. Masch. f. Ernährungs- gewerbe u. Tabakverarb. .	162 821	237 857	400 678	46,7	8,8	59,4
29.54	H.v. Masch. f. d. Textil-, Bekleidg.- u. Ledergerwerbe	80 695	372 042	452 737	-10,6	2,8	82,2
29.55	H.v. Masch. f. d. Papier- gewerbe .....	66 590	153 234	219 824	41,3	-8,7	69,7

1) Klassifikation der Wirtschaftszweige, Ausgabe 1993 (WZ 93).  
2) Anteil des Auslandsumsatzes am Gesamtumsatz.

1 Betriebe  
1.3 Umsatz und Exportquote  
1.3.1 Im Dezember 2002

Deutschland

Nr. der Klas- sifika- tion 1)	Wirtschaftsgliederung	Umsatz					Export- quote 2)
		Inland	Ausland	Insgesamt	Veränderung zum Vor-		
					monat	jahresmonat	
				%			
29.56	H.v.Masch.f.best.Wirt- schaftszweige ang .....	1 339 346	1 422 831	2 762 177	38,0	16,4	51,5
29.60	H.v.Waffen u.Munition ....	169 531	91 708	261 239	42,9	42,6	35,1
29.7	H.v.Haushaltsgeräten ang .	470 130	477 536	947 666	-23,3	1,4	50,4
29.71	H.v.elektrischen Haushaltsgeräten .....	417 794	413 230	831 024	-23,3	0,3	49,7
29.72	H.v.nichtelektrischen Heiz-,Koch-u.ä.Gerät.ang	52 336	64 306	116 642	-23,5	10,2	55,1
DL	H.v.Büromasch.,Dv-Gerät. u.-einr.;Elektrotech.usw	7 961 074	6 337 457	14 298 531	-5,0	-0,5	44,3
30.0	H.v.Büromasch.,Dv-Gerät. u.-einr. ....	661 716	374 860	1 036 576	-14,9	-17,1	36,2
30.01	H.v.Büromaschinen .....	45 924	72 971	118 895	14,6	-35,0	61,4
30.02	H.v.Dv-Gerät.u.-einr. ....	615 792	301 889	917 681	-17,6	-14,0	32,9
31	H.v.Geräten d.Elektriz. erzg.,-verteilung u.ä. .	3 604 510	2 032 809	5 637 319	-6,3	0,4	36,1
31.10	H.v.Elektromotoren,Gene- ratoren,Transformatoren	855 154	390 818	1 245 972	4,3	6,4	31,4
31.20	H.v.Elektriz.vertlg.-u. -schalteinrichtungen ...	1 495 368	909 140	2 404 508	-6,1	-5,2	37,8
31.30	H.v.isol.Elektrokabeln, -leitungen u.-drähten ..	156 510	91 569	248 079	-27,3	-20,7	36,9
31.40	H.v.Akkumulatoren u. Batterien .....	62 834	51 969	114 803	-13,7	5,1	45,3
31.50	H.v.elektrischen Lampen u.Leuchten .....	224 590	174 191	398 781	-19,1	0,3	43,7
31.6	H.v.elekttr.Ausrüstg.ang ..	810 054	415 122	1 225 176	-5,5	12,4	33,9
31.61	H.v.elekttr.Ausrüstg.f. Motoren u.Fahrzeuge ang	449 152	173 347	622 499	-21,0	6,4	27,9
31.62	H.v.sonst.elekttr. Ausrüstg.ang .....	360 902	241 775	602 677	18,6	19,3	40,1
32	Rundfunk-,Fernseh-u. Nachrichtentechnik .....	2 047 866	2 409 585	4 457 451	-2,4	2,3	54,1
32.10	H.v.elektronischen Bauelementen .....	568 602	1 099 560	1 668 162	-0,4	23,2	65,9
32.20	H.v.nachrichtentechni- schen Geräten u.Einr. ..	1 090 120	1 107 747	2 197 867	1,7	-8,5	50,4
32.30	H.v.Rundfunk-,Fernseh-, phono-,videotechn.Gerät.	389 144	202 278	591 422	-19,2	-1,6	34,2
33	Medizin-,Mess-,Steuer- u.Regelungstechnik,Optik	1 646 982	1 520 203	3 167 185	-2,7	0,8	48,0
33.10	H.v.med.Geräten u.ortho- pädischen Vorrichtungen	566 321	598 009	1 164 330	1,1	8,5	51,4
33.20	H.v.Meß-,Kontroll-, Navig.-u.ä.Instr.u.Vorr.	738 620	664 967	1 403 587	-5,5	-5,9	47,4
33.30	H.v.industriellen Prozeß-Steuerungsanlg. .	150 834	42 242	193 076	31,6	36,8	21,9
33.40	H.v.optischen u. fotografischen Geräten .	167 311	185 146	352 457	-14,7	-9,0	52,5
33.50	H.v.Uhren .....	23 896	29 839	53 735	-8,1	7,4	55,5
DM	Fahrzeugbau .....	9 734 565	13 108 293	22 842 858	-9,9	16,2	57,4
34	H.v.Kraftwagen u. Kraftwagenteilen .....	8 091 436	11 077 287	19 168 723	-16,9	11,2	57,8

1) Klassifikation der Wirtschaftszweige, Ausgabe 1993 (WZ 93).  
2) Anteil des Auslandsumsatzes am Gesamtumsatz.

1 Betriebe  
-----  
1.3 Umsatz und Exportquote  
1.3.1 Im Dezember 2002  
Deutschland

Nr.der Klas- sifika- tion 1)	Wirtschaftsgliederung	Umsatz					Export- quote 2)
		Inland	Ausland	Insgesamt	Veränderung zum Vor-		
					monat	jahresmonat	
				%			
34.10	H.v.Kraftwagen u. Kraftwagenmotoren .....	5 466 085	9 648 369	15 114 454	-15,6	12,9	63,8
34.20	H.v.Karosserien, Aufbauten u.Anhängern ..	332 761	167 851	500 612	-12,4	0,3	33,5
34.30	H.v.Teilen u.ä.f.Kraft- wagen u.deren Motoren ..	2 292 590	1 261 067	3 553 657	-22,2	6,1	35,5
35	Sonst.Fahrzeugbau .....	1 643 129	2 031 006	3 674 135	59,9	51,5	55,3
35.1	Schiffbau .....	393 922	429 441	823 363	241,2	130,7	52,2
35.11	Schiffbau (oh.Boots-u. Yachtbau) .....	327 730	414 743	742 473	267,4	120,3	55,9
35.12	Boots- u.Yachtbau .....	66 192	14 698	80 890	106,3	306,8	18,2
35.20	Schienenfahrzeugbau .....	419 563	127 025	546 588	32,6	19,8	23,2
35.30	Luft-u.Raumfahrzeugbau ...	730 881	1 450 837	2 181 718	46,9	45,4	66,5
35.4	H.v.Krafträdern,Fahrrä- dern u.Behindertenfahrz.	87 670	14 214	101 884	-22,0	10,1	14,0
35.41	H.v.Krafträdern .....	39 200	2 228	41 428	-29,8	19,1	5,4
35.42	H.v.Fahrrädern .....	33 824	6 032	39 856	-4,9	12,0	15,1
35.43	H.v.Behinderten- fahrzeugen .....	14 646	5 954	20 600	-30,5	-7,0	28,9
35.50	Fahrzeugbau ang .....	11 093	9 489	20 582	-30,7	10,4	46,1
DN	H.v.Möbeln,Schmuck,Mu- sikinstr.usw,Recycling .	1 757 296	601 976	2 359 272	-14,5	-1,2	25,5
36	H.v.Möbeln,Schmuck, Musikinstr.,Sportger.usw	1 620 943	560 930	2 181 873	-14,0	-2,5	25,7
36.1	H.v.Möbeln .....	1 263 163	295 027	1 558 190	-15,6	-5,7	18,9
36.11	H.v.Sitzmöbeln .....	469 312	105 387	574 699	-11,5	7,7	18,3
36.12	H.v.Büro-u.Ladenmöbeln ...	171 540	36 076	207 616	-5,9	-13,8	17,4
36.13	H.v.Küchenmöbeln .....	186 493	53 506	239 999	-26,5	-14,2	22,3
36.14	H.v.sonst.Möbeln .....	377 105	91 617	468 722	-17,5	-12,6	19,6
36.15	H.v.Matratzen .....	58 713	8 441	67 154	-16,7	7,9	12,6
36.2	H.v.Schmuck u.ä. Erzeugnissen .....	43 794	17 839	61 633	-23,3	-7,0	28,9
36.21	Prägen v.Münzen u. Medaillen .....	.	.	1 114	-41,1	-13,2	.
36.22	H.v.Schmuck,Gold-u. Silberschmiedewaren ....	.	.	60 519	-22,9	-6,9	.
36.30	H.v.Musikinstrumenten ....	16 368	21 313	37 681	-1,2	-5,7	56,6
36.40	H.v.Sportgeräten .....	23 729	15 340	39 069	-25,3	-11,7	39,3
36.50	H.v.Spielwaren .....	91 398	34 249	125 647	-26,3	-0,9	27,3
36.6	H.v.sonst.Erzeugnissen ...	182 491	177 162	359 653	3,0	16,9	49,3
36.61	H.v.Phantasieschmuck .....	2 495	2 853	5 348	-39,8	14,5	53,4
36.62	H.v.Besen u.Bürsten .....	23 483	17 148	40 631	-19,8	11,5	42,2
36.63	H.v.Erzeugnissen ang .....	156 513	157 161	313 674	8,3	17,7	50,1
37	Recycling .....	136 353	41 046	177 399	-20,7	17,9	23,1
37.10	Recycling v.Schrott .....	84 478	36 221	120 699	-24,1	17,3	30,0
37.20	Recycling v.nichtmetall. Altmat.u.Reststoffen ...	51 875	4 825	56 700	-12,4	19,4	8,5

1) Klassifikation der Wirtschaftszweige, Ausgabe 1993 (WZ 93).  
2) Anteil des Auslandsumsatzes am Gesamtumsatz.

1 Betriebe  
1.4 Strombilanz 2002  
Deutschland  
1 000 kwh

Land Hauptgruppen	Stromverbrauch insgesamt	Eigenerzeugung		Fremdbezug		Abgabe	
		aus Wasser- kraft	aus Kohle u. a.	aus öffentl. Netz	von anderen Betrieben	an öffentl. Netz	an andere Betriebe
Baden-Württemberg .....	26 652 244	110 250	2 556 752	23 635 411	880 143	195 128	335 184
Bayern .....	29 046 728	421 599	2 251 157	26 270 178	1 030 093	462 384	463 915
Berlin .....	2 044 362	-	.	1 973 037	37 021	.	.
Brandenburg .....	7 548 323	-	3 212 406	5 288 978	997 456	1 629 989	320 528
Bremen .....	2 337 819	-	.	2 340 003	.	.	.
Hamburg .....	5 492 524	101	475 170	5 027 333	210 901	40 480	180 501
Hessen .....	11 303 266	1 450	1 345 304	9 825 693	635 581	131 846	372 916
Mecklenburg-Vorpommern .....	1 198 413	26	.	1 116 768	35 546	.	.
Niedersachsen .....	24 758 829	12 583	3 934 628	20 723 795	974 582	350 952	535 807
Nordrhein-Westfalen .....	75 091 310	23 775	24 773 456	61 701 435	6 807 697	12 540 203	5 674 850
Rheinland-Pfalz .....	14 482 589	.	1 573 059	12 585 552	499 519	.	.
Saarland .....	4 300 739	.	.	4 051 634	.	.	.
Sachsen .....	7 437 178	20 518	448 058	6 784 555	360 298	37 057	139 194
Sachsen-Anhalt .....	7 717 653	3 196	2 686 680	5 697 469	928 577	1 190 112	408 157
Schleswig-Holstein .....	4 070 157	-	446 135	3 620 557	74 029	33 281	37 283
Thüringen .....	4 148 142	5 182	544 689	3 511 880	262 829	132 170	44 268
Deutschland .....	227 630 286	602 601	45 016 423	194 154 278	14 230 211	16 861 339	9 511 888
Früheres Bundesgebiet .....	199 286 900	573 679	38 021 404	171 468 197	11 634 190	13 827 154	8 583 416
Neue Länder und Berlin-Ost .....	28 343 386	28 922	6 995 019	22 686 081	2 596 021	3 034 185	928 472
Vorleistungsgüterproduzenten							
Deutschland .....	182 595 372	567 160	42 174 095	152 209 624	13 142 890	16 480 344	9 018 053
Früheres Bundesgebiet .....	158 726 209	543 360	35 503 775	133 499 312	10 848 243	13 541 187	8 127 294
Neue Länder und Berlin-Ost .....	23 869 163	23 800	6 670 320	18 710 312	2 294 647	2 939 157	890 759
Investitionsgüterproduzenten							
Deutschland .....	23 992 234	10 703	340 202	23 285 764	700 028	19 363	325 100
Früheres Bundesgebiet .....	22 190 869	10 384	309 960	21 682 187	491 854	3 322	300 194
Neue Länder und Berlin-Ost .....	1 801 365	319	30 242	1 603 577	208 174	16 041	24 906
Gebrauchsgüterproduzenten							
Deutschland .....	2 620 175	2 559	14 063	2 591 108	47 636	6 938	28 253
Früheres Bundesgebiet .....	2 381 491	2 317	13 628	2 357 285	43 268	6 826	28 181
Neue Länder und Berlin-Ost .....	238 684	242	435	233 823	4 368	112	72
Verbrauchsgüterproduzenten							
Deutschland .....	18 422 505	22 179	2 488 063	16 067 782	339 657	354 694	140 482
Früheres Bundesgebiet .....	15 988 331	17 618	2 194 041	13 929 413	250 825	275 819	127 747
Neue Länder und Berlin-Ost .....	2 434 174	4 561	294 022	2 138 369	88 832	78 875	12 735



1 Betriebe  
-----  
1.4 Strombilanz 2002  
Deutschland  
1 000 kwh

Nr.der Klas- sifika- tion 1)	Wirtschaftsgliederung	Stromverbrauch insgesamt	Eigenerzeugung		Fremdbezug		Abgabe	
			aus Wasser- kraft	aus Kohle u. a.	aus öffentl. Netz	von anderen Betrieben	an öffentl. Netz	an andere Betriebe
C	Bergbau u.Gew.v.Steinen u.Erden .....	11 647 501	9 905	14 042 348	9 823 139	1 261 217	12 067 087	1 422 021
CA	Kohlenbergbau,Torfgew., Gew.v.Erdöl u.Erdgas usw	9 871 785	2 161	13 998 103	8 099 411	1 233 088	12 049 129	1 411 849
10	Kohlenbergbau,Torf- gewinnung .....	9 387 834	2 161	13 882 041	7 710 657	1 233 088	12 029 547	1 410 566
10.10	Steinkohlenbergbau u. -brikettherstellung ....	4 225 795	2 161	11 816 924	3 028 024	204 370	10 494 312	331 372
10.20	Braunkohlenbergbau u. -brikettherstellung ....	5 141 512	-	2 065 117	4 662 545	1 028 269	1 535 225	1 079 194
10.30	Torfgewinnung u. -veredlung .....	20 527	-	-	20 088	449	10	-
11	Gew.v.Erdöl u.Erdgas Erbrg.verb.Dienstleistg.	483 951	-	116 062	388 754	-	19 582	1 283
11.10	Gew.v.Erdöl u.Erdgas .....	.	.	.	.	.	.	.
11.20	Erbrg.v.Dienstleistg.bei d.Gew.v.Erdöl u.Erdgas .	.	.	.	.	.	.	.
12.00	Bergbau a.Uran-u. Thoriumerze .....	-	-	-	-	-	-	-
CB	Erzbergbau,Gew.v.Steinen u.Erden,sonst.Bergbau ..	1 775 716	7 744	44 245	1 723 728	28 129	17 958	10 172
13	Erzbergbau .....	-	-	-	-	-	-	-
13.10	Eisenerzbergbau .....	-	-	-	-	-	-	-
13.20	NE-Metallerzbergbau (oh.Uran-u.Thoriumerze)	-	-	-	-	-	-	-
14	Gew.v.Steinen u.Erden, sonst.Bergbau .....	1 775 716	7 744	44 245	1 723 728	28 129	17 958	10 172
14.1	Gew.v.Natursteinen .....	250 697	-	27	251 542	-	-	872
14.11	Gew.v.Naturwerksteinen u.Natursteinen ang .....	.	.	.	.	.	.	.
14.12	Gew.v.Kalk,Dolom.-,Gips- u.Anhydritstein,Kreide .	241 923	-	-	242 795	-	-	872
14.13	Gew.v.Schiefer .....	.	.	.	.	.	.	.
14.2	Gew.v.Kies,Sand,Ton u.Kaolin .....	1 177 813	961	26 053	1 149 198	9 988	1 522	6 865
14.21	Gew.v.Kies u.Sand .....	1 049 587	961	22 962	1 020 210	9 988	1 522	3 012
14.22	Gew.v.Ton u.Kaolin .....	128 226	-	3 091	128 988	-	-	3 853
14.30	Bergbau a.chemische u.Düngemittelminerale ..	19 205	3 277	-	19 173	-	3 245	-
14.40	Gew.v.Salz .....	309 601	2 027	17 728	281 953	18 141	10 042	206
14.50	Gew.v.Steinen u.Erden ang,sonst.Bergbau .....	18 400	1 479	437	21 862	-	3 149	2 229
D	Verarbeitendes Gewerbe ...	215 982 785	592 696	30 974 075	184 331 139	12 968 994	4 794 252	8 089 867
DA	Ernährungsgewerbe u. Tabakverarbeitung .....	14 405 755	31 961	2 017 590	12 543 410	209 986	315 867	81 325
15	Ernährungsgewerbe .....	14 134 042	31 961	1 996 326	12 287 069	209 986	315 867	75 433
15.1	Schlachten u.Fleisch- verarbeitung .....	2 170 489	-	45 483	2 082 273	49 055	1 983	4 339
15.11	Schlachten(oh.Schlachten v.Geflügel) .....	518 867	-	14 947	500 453	3 513	-	46
15.12	Schlachten v.Geflügel ....	242 749	-	8 688	215 485	19 534	-	958
15.13	Fleischverarbeitung .....	1 408 873	-	21 848	1 366 335	26 008	1 983	3 335

1) Klassifikation der Wirtschaftszweige, Ausgabe 1993 (WZ 93).

1 Betriebe  
-----  
1.4 Strombilanz 2002  
Deutschland  
1 000 kWh

Nr. der Klas- sifikation 1)	Wirtschaftsgliederung	Stromverbrauch insgesamt	Eigenerzeugung		Fremdbezug		Abgabe	
			aus Wasser- kraft	aus Kohle u. a.	aus öffentl. Netz	von anderen Betrieben	an öffentl. Netz	an andere Betriebe
15.20	Fischverarbeitung .....	172 505	-	-	139 541	33 000	-	36
15.3	Obst-u.Gemüsever- arbeitung .....	734 303	-	28 538	701 835	7 708	219	3 559
15.31	Verarb.v.Kartoffeln .....	258 607	-	28 137	231 000	3 248	219	3 559
15.32	H.v.Frucht-u.Gemüse- säften .....	213 501	-	52	212 681	768	-	-
15.33	Verarb.v.Obst u. Gemüse ang .....	262 195	-	349	258 154	3 692	-	-
15.4	H.v.pflanzlichen u. tierischen Ölen u.Fetten	541 547	-	265 262	317 592	84	25 401	15 990
15.41	H.v.rohen Ölen u.Fetten ..	308 479	-	168 782	141 043	84	1 346	84
15.42	H.v.raffinierten Ölen u. Fetten .....	153 948	-	96 480	85 098	-	24 055	3 575
15.43	H.v.Margarine u.ä. Nahrungsfetten .....	79 120	-	-	91 451	-	-	12 331
15.5	Milchverarbeitung .....	2 033 048	581	74 070	1 921 405	67 707	885	29 830
15.51	Milchverarbeitung (oh.H.v.Speiseeis) .....	1 870 525	581	74 070	1 758 882	67 707	885	29 830
15.52	H.v.Speiseeis .....	162 523	-	-	162 523	-	-	-
15.6	Mahl-u.Schäl- u. H.v. Stärke u. Stärkeerzeugn.	1 327 795	14 827	360 750	985 578	2 192	33 156	2 396
15.61	Mahl-u.Schäl- u. H.v. Stärke u. Stärkeerzeugn.	683 127	14 815	39 282	657 035	-	27 941	64
15.62	H.v.Stärke u. Stärke- erzeugnissen .....	644 668	12	321 468	328 543	2 192	5 215	2 332
15.7	H.v.Futtermitteln .....	684 259	1 048	3 594	678 106	2 133	363	259
15.71	H.v.Futtermitteln f. Nutztiere .....	563 477	1 048	2 298	559 881	872	363	259
15.72	H.v.Futtermitteln f. sonst.Tiere .....	120 782	-	1 296	118 225	1 261	-	-
15.8	Sonst.Ernährungsgewerbe (oh.Getränkeherstellung)	4 374 909	10 246	1 069 217	3 508 414	39 139	240 379	11 728
15.81	H.v.Backwaren (oh.Dauer- backwaren) .....	1 171 774	441	1 904	1 156 219	13 245	35	-
15.82	H.v.Dauerbackwaren .....	425 208	-	-	421 425	3 801	-	18
15.83	Zuckerindustrie .....	880 908	1 201	875 347	188 057	-	183 425	272
15.84	H.v.Süßwaren(oh.Dauer- backwaren) .....	787 581	972	196	788 657	1 308	-	3 552
15.85	H.v.Teigwaren .....	78 765	5 119	-	75 932	-	2 286	-
15.86	Verarb.v.Kaffee u.Tee, H.v.Kaffee-Ersatz .....	381 779	-	111 922	318 472	3 371	51 986	-
15.87	H.v.Würzen u.Soßen .....	183 834	-	13 640	167 132	3 062	-	-
15.88	H.v.homogenisierten u. diätetischen Nahrungsm.	98 310	-	6 223	92 087	-	-	-
15.89	H.v.sonst.Nahrungsmit- teln (oh.Getränke) .....	366 750	2 513	59 985	300 433	14 352	2 647	7 886
15.9	Getränkeherstellung .....	2 095 187	5 259	149 412	1 952 325	8 968	13 481	7 296
15.91	H.v.Spirituosen .....	28 838	-	-	28 720	118	-	-
15.92	Alkoholbrennerei .....	37 279	-	3 348	38 501	-	662	3 908
15.93	H.v.Wein a.frischen Trauben .....	27 936	-	-	27 936	-	-	-
15.94	H.v.Appelwein u.sonst. Fruchtweinen .....	.	.	.	.	.	.	.

1) Klassifikation der Wirtschaftszweige, Ausgabe 1993 (WZ 93).

1 Betriebe  
1.4 Strombilanz 2002  
Deutschland  
1 000 kwh

Nr.der Klas- sifika- tion 1)	Wirtschaftsgliederung	Stromverbrauch insgesamt	Eigenerzeugung		Fremdbezug		Abgabe	
			aus Wasser- kraft	aus Kohle u. a.	aus öffentl. Netz	von anderen Betrieben	an öffentl. Netz	an andere Betriebe
15.95	H.v.Wermutwein u.sonst. aromatisierten Weinen ..	.	.	.	.	.	.	.
15.96	H.v.Bier .....	1 117 176	5 132	107 822	1 015 904	645	11 214	1 113
15.97	H.v.Malz .....	206 065	-	30 572	178 917	-	1 574	1 850
15.98	Mineralbrunnen,H.v. Erfrischungsgetränken ..	666 987	127	7 670	651 441	8 205	31	425
16.00	Tabakverarbeitung .....	271 713	-	21 264	256 341	-	-	5 892
DB	Textil-u.Bekleidungs- gewerbe .....	3 386 962	31 198	78 082	3 195 523	143 668	19 401	42 108
17	Textilgewerbe .....	3 198 848	30 716	69 276	3 016 024	141 620	19 103	39 685
17.1	Spinnstoffaufbereitung u.Spinnerei .....	828 431	10 665	31 897	737 595	59 613	6 123	5 216
17.11	Baumwollaufbereitung u. -spinnerei .....	621 220	8 006	-	573 471	51 082	6 123	5 216
17.12	Wollaufbereitung u. Streichgarnspinnerei ...	8 491	-	-	8 491	-	-	-
17.13	Wollaufbereitung u. Kammgarnspinnerei .....	110 386	-	31 897	78 489	-	-	-
17.14	Flachsaufbereitung u. -spinnerei .....	6 750	-	-	1 756	4 994	-	-
17.15	Zwirnen u.Texturieren v. Filamentgarnen usw. ....	29 608	-	-	26 071	3 537	-	-
17.16	Nähgarnfertigung .....	44 666	2 659	-	42 007	-	-	-
17.17	Sonst.Spinnstoffaufbe- reitung u.Spinnerei ....	7 310	-	-	7 310	-	-	-
17.2	Weberei .....	824 588	15 391	4 410	813 411	6 661	8 591	6 694
17.21	Baumwollweberei .....	507 902	14 030	4 184	496 953	6 537	7 230	6 572
17.22	Streichgarnweberei .....	3 035	-	226	2 809	-	-	-
17.23	Kammgarnweberei .....	73 108	-	-	72 984	124	-	-
17.24	Seiden-u.Filamentgarn- weberei .....	208 658	1 361	-	208 780	-	1 361	122
17.25	Sonst.Weberei .....	31 885	-	-	31 885	-	-	-
17.30	Textilveredlung .....	340 775	482	29 060	311 218	10 395	3 017	7 363
17.40	H.v.konfektion.Textil- waren (oh.Bekleidung) ..	155 287	-	-	163 480	237	156	8 274
17.5	Sonst.Textilgewerbe (oh.H.v.Maschenware) ...	861 927	3 812	3 909	802 657	64 714	1 145	12 020
17.51	H.v.Teppichen .....	159 910	-	3 878	138 315	18 024	251	56
17.52	H.v.Seilerwaren .....	10 150	-	-	10 150	-	-	-
17.53	H.v.Vliesstoff,Erzeugn. daraus (oh.Bekleidung) .	379 043	-	31	342 080	37 393	-	461
17.54	Textilgewerbe ang .....	312 824	3 812	-	312 112	9 297	894	11 503
17.60	H.v.gewirktem u. gestricktem Stoff .....	87 509	366	-	87 332	-	71	118
17.7	H.v.gewirkten u.ge- strickten Fertigerzeugn.	100 331	-	-	100 331	-	-	-
17.71	H.v.Strumpfwaren .....	77 911	-	-	77 911	-	-	-
17.72	H.v.Pullovern,Strick- jacken u.ä. ....	22 420	-	-	22 420	-	-	-

1) Klassifikation der Wirtschaftszweige, Ausgabe 1993 (WZ 93).

1 Betriebe  
1.4 Strombilanz 2002  
Deutschland  
1 000 kwh

Nr.der Klas- sifika- tion 1)	Wirtschaftsgliederung	Stromverbrauch insgesamt	Eigenerzeugung		Fremdbezug		Abgabe	
			aus Wasser- kraft	aus Kohle u. a.	aus öffentl. Netz	von anderen Betrieben	an öffentl. Netz	an andere Betriebe
18	Bekleidungsgewerbe .....	188 114	482	8 806	179 499	2 048	298	2 423
18.10	H.v.Lederbekleidung .....	743	-	-	743	-	-	-
18.2	H.v.Bekleidung (oh. Lederbekleidung) .....	185 608	482	8 558	178 147	1 142	298	2 423
18.21	H.v.Arbeits-u.Berufs- bekleidung .....	7 543	-	-	7 471	72	-	-
18.22	H.v.Oberbekleidg.(oh.Ar- beits-u.Berufsbekleidg.)	118 183	-	-	117 948	235	-	-
18.23	H.v.Wäsche .....	45 160	-	8 558	38 190	835	-	2 423
18.24	H.v.sonst.Bekleidg.u. Bekleidungszubehör .....	14 722	482	-	14 538	-	298	-
18.30	Zurichtung u.Färben v. Fellen,H.v.Pelzwaren ...	1 763	-	248	609	906	-	-
DC	Ledergewerbe .....	161 986	-	3 042	180 825	1 264	267	22 878
19	Ledergewerbe .....	161 986	-	3 042	180 825	1 264	267	22 878
19.10	Ledererzeugung .....	66 815	-	2 219	86 577	897	-	22 878
19.20	Lederverarb.(oh.H.v.Le- derbekleidung u.Schuhen)	11 701	-	518	11 071	289	177	-
19.30	H.v.Schuhen .....	83 470	-	305	83 177	78	90	-
DD	Holzgewerbe (oh.H.v. Möbeln) .....	3 787 672	60 406	783 837	3 447 579	131 667	555 655	80 162
20	Holzgewerbe (oh.H.v. Möbeln) .....	3 787 672	60 406	783 837	3 447 579	131 667	555 655	80 162
20.10	Säge-,Hobel-u.Holz- imprägnierwerke .....	707 743	54 057	126 022	693 747	3 135	166 709	2 509
20.20	Furnier-,Sperrh.-,Holz- faserpl.-u.-spanpl.Werke	2 400 662	4 535	569 385	2 079 956	126 822	303 734	76 302
20.30	H.v.Konstr.-,Fertigb.t., Ausbauelement.u.ä.a.Holz	512 939	631	84 175	508 732	324	79 898	1 025
20.40	H.v.Verpackungsmitteln u.Lagerbehältern a.Holz	44 820	199	2 393	42 316	1 177	939	326
20.5	H.v.Holzwaren ang,Kork-, Flecht-u.Korbwaren .....	121 508	984	1 862	122 828	209	4 375	-
20.51	H.v.Holzwaren ang, Veredlg.v.Holzwaren ....	120 726	984	1 862	122 046	209	4 375	-
20.52	H.v.Kork-,Flecht-u. Korbwaren .....	782	-	-	782	-	-	-
DE	Papier-,Verlags-u. Druckgewerbe .....	22 473 459	119 749	5 215 597	16 701 949	1 061 407	360 162	265 081
21	Papiergewerbe .....	19 322 376	119 737	5 031 995	13 808 899	910 539	298 585	250 209
21.1	H.v.Holzstoff,Zellstoff, Papier,Karton u.Pappe ..	15 746 621	110 568	4 436 089	10 929 262	741 104	231 567	238 835
21.11	H.v.Holzstoff u. Zellstoff .....	399 648	-	328 461	164 888	-	93 561	140
21.12	H.v.Papier,Karton u. Pappe .....	15 346 973	110 568	4 107 628	10 764 374	741 104	138 006	238 695
21.2	Papier-,Karton-u.Pappe- verarbeitung .....	3 575 755	9 169	595 906	2 879 637	169 435	67 018	11 374
21.21	H.v.Wellpapier u.-pappe, Verpackungsmitteln .....	1 323 228	2 253	266 792	982 158	139 322	65 198	2 099
21.22	H.v.Haushalts-u.Hygiene- art.a.Zellstoff u.Papier	1 757 694	2 454	319 925	1 418 491	26 212	219	9 169
21.23	H.v.Schreibwaren,Büro- bedarf a.Papier u.Pappe	147 512	1 942	-	142 932	3 229	591	-

1) Klassifikation der Wirtschaftszweige, Ausgabe 1993 (WZ 93).

1 Betriebe  
1.4 Strombilanz 2002  
Deutschland  
1 000 kwh

Nr. der Klas- sifika- tion 1)	Wirtschaftsgliederung	Stromverbrauch insgesamt	Eigenerzeugung		Fremdbezug		Abgabe	
			aus Wasser- kraft	aus Kohle u. a.	aus öffentl. Netz	von anderen Betrieben	an öffentl. Netz	an andere Betriebe
21.24	H.v.Tapeten .....	86 653	-	-	86 653	-	-	-
21.25	H.v.sonst.Waren aus Papier,Karton u.Pappe ..	260 668	2 520	9 189	249 403	672	1 010	106
22	Verlags-,Druckgewerbe, Vervielfältigung .....	3 151 083	12	183 602	2 893 050	150 868	61 577	14 872
22.1	Verlagsgewerbe .....	534 312	-	9	537 750	4 776	-	8 223
22.11	Buchverlag u.Musikverlag .	61 428	-	-	63 670	187	-	2 429
22.12	Zeitungsverlag .....	395 849	-	9	398 610	3 024	-	5 794
22.13	Zeitschriftenverlag .....	67 029	-	-	65 464	1 565	-	-
22.14	Verlag v.bespielten Tonträgern .....	847	-	-	847	-	-	-
22.15	Sonst.Verlagsgewerbe .....	9 159	-	-	9 159	-	-	-
22.2	Druckgewerbe .....	2 448 929	12	183 593	2 220 622	112 928	61 577	6 649
22.21	Zeitungsdruckerei .....	249 020	-	2 262	241 145	7 254	-	1 641
22.22	Druckerei (oh.Zeitungs- druckerei) .....	2 023 945	12	180 796	1 806 721	100 778	61 577	2 785
22.23	Druckweiterverarbeitung ..	120 917	-	535	119 383	1 275	-	276
22.24	Satznerstellung u. Reproduktion .....	43 612	-	-	43 178	2 381	-	1 947
22.25	Sonst.Druckgewerbe .....	11 435	-	-	10 195	1 240	-	-
22.3	Vervielf.v.besp.Ton-, Bild-u.Datenträgern ....	167 842	-	-	134 678	33 164	-	-
22.31	Vervielfältigung v. bespielten Tonträgern ..	116 141	-	-	114 509	1 632	-	-
22.32	Vervielfältigung v. bespielten Bildträgern .	14 514	-	-	14 514	-	-	-
22.33	Vervielfältigung v. bespielten Datenträgern	37 187	-	-	5 655	31 532	-	-
DF	Kokerei,Mineralölverar- beitung,H.v.Brutstoffen	7 158 622	-	5 383 329	1 857 297	1 383 126	1 327 658	137 472
23	Kokerei,Mineralölverar- beitung,H.v.Brutstoffen	7 158 622	-	5 383 329	1 857 297	1 383 126	1 327 658	137 472
23.10	Kokerei .....	246 010	-	-	158 234	87 776	-	-
23.20	Mineralölverarbeitung ....	6 840 382	-	5 383 329	1 626 833	1 295 350	1 327 658	137 472
23.30	H.u.Verarb.v.Spalt-u. Brutstoffen .....	72 230	-	-	72 230	-	-	-
D6	Chemische Industrie .....	49 473 430	275 681	11 428 486	36 894 416	6 104 053	2 099 808	3 129 398
24	Chemische Industrie .....	49 473 430	275 681	11 428 486	36 894 416	6 104 053	2 099 808	3 129 398
24.1	H.v.chemischen Grund- stoffen .....	42 393 302	267 860	10 475 187	31 659 800	5 017 703	2 029 015	2 998 233
24.11	H.v.Industriegasen .....	4 909 005	1 594	-	4 160 566	746 845	-	-
24.12	H.v.Farbstoffen u. Pigmenten .....	774 071	-	158 831	357 468	268 064	-	10 292
24.13	H.v.sonst.anorganischen Grundstoffen u.Chemik. .	4 897 806	185 083	2 398 616	4 007 317	323 481	1 482 918	533 773
24.14	H.v.sonst.organischen Grundstoffen u.Chemik. .	12 636 968	79 712	3 343 415	8 068 336	1 955 339	7 180	802 654
24.15	H.v.Düngemitteln u. Stickstoffverbindungen .	1 959 788	897	1 068 100	940 862	98 425	56 967	91 529
24.16	H.v.Kunststoff in Pri- märformen .....	17 170 269	574	3 506 225	14 093 477	1 611 928	481 950	1 559 985

1) Klassifikation der Wirtschaftszweige, Ausgabe 1993 (WZ 93).

1 Betriebe  
1.4 Strombilanz 2002  
Deutschland  
1 000 kwh

Nr.der Klas- sifika- tion 1)	Wirtschaftsgliederung	Stromverbrauch insgesamt	Eigenerzeugung		Fremdbezug		Abgabe	
			aus Wasser- kraft	aus Kohle u. a.	aus öffentl. Netz	von anderen Betrieben	an öffentl. Netz	an andere Betriebe
24.17	H.v.synthetischem Kaut- schuk in Primärformen ..	45 395	-	-	31 774	13 621	-	-
24.20	H.v.Schädlingsbekämp- fungs-u.Pflanzenschutz.	69 543	1 161	-	26 946	42 266	830	-
24.30	H.v.Anstrichmitteln, Druckfarben u.Kitten ...	619 202	-	47	616 541	2 676	24	38
24.4	H.v.pharmazeut.Erzeugn. ..	1 761 452	-	369 842	1 412 737	54 952	42 060	34 019
24.41	H.v.pharmazeut. Grundstoffen .....	290 511	-	68 059	209 406	13 747	-	701
24.42	H.v.pharmazeut.Speziali- täten u.sonst.Erzeugn. .	1 470 941	-	301 783	1 203 331	41 205	42 060	33 318
24.5	H.v.Seifen,Wasch-,Reini- gungs-u.Körperpflegem. .	1 094 037	-	378 817	719 162	25 317	26 613	2 646
24.51	H.v.Seifen,Wasch-,Reini- gungs-u.Poliermitteln ..	901 475	-	378 817	528 979	22 938	26 613	2 646
24.52	H.v.Duft-u.Körper- pflegemitteln .....	192 562	-	-	190 183	2 379	-	-
24.6	H.v.sonst.chemischen Erzeugnissen .....	1 679 007	6 660	60 090	1 229 734	436 048	1 266	52 259
24.61	H.v.pyrotechnischen Erzeugnissen .....	47 753	1 138	37	48 683	24	587	1 542
24.62	H.v.Klebstoffen u. Gelatine .....	161 770	2 367	38 885	134 932	11 381	133	25 662
24.63	H.v.etherischen Ölen .....	51 194	-	-	51 194	-	-	-
24.64	H.v.fotochemischen Erzeugnissen .....	220 794	-	-	155 451	65 412	-	69
24.65	H.v.unbespielten Ton-, Bild-u.Datenträgern ....	124 144	-	-	116 753	7 391	-	-
24.66	H.v.chemischen Erzeug- nissen ang .....	1 073 352	3 155	21 168	722 721	351 840	546	24 986
24.70	H.v.Chemiefasern .....	1 856 887	-	144 503	1 229 496	525 091	-	42 203
DH	H.v.Gummi-u.Kunststoff- waren .....	11 689 748	5 463	190 503	11 061 839	504 814	7 446	65 425
25	H.v.Gummi-u.Kunststoff- waren .....	11 689 748	5 463	190 503	11 061 839	504 814	7 446	65 425
25.1	H.v.Gummiwaren .....	2 273 691	260	78 844	2 035 969	172 961	914	13 429
25.11	H.v.Bereifungen .....	1 117 821	-	78 844	905 993	145 419	786	11 649
25.12	Runderneuerung v. Bereifungen .....	11 706	-	-	11 706	-	-	-
25.13	H.v.sonst.Gummiwaren .....	1 144 164	260	-	1 118 270	27 542	128	1 780
25.2	H.v.Kunststoffwaren .....	9 416 057	5 203	111 659	9 025 870	331 853	6 532	51 996
25.21	H.v.Platten,Folien usw a.Kunststoff .....	3 806 551	3 448	51 547	3 587 296	209 970	-	45 710
25.22	H.v.Verpackungsmitteln a.Kunststoff .....	2 072 423	5	138	2 060 280	12 870	-	870
25.23	H.v.Baubedarfsartikeln a.Kunststoff .....	417 280	1 050	805	404 803	11 684	992	70
25.24	H.v.sonst.Kunststoff- waren .....	3 119 803	700	59 169	2 973 491	97 329	5 540	5 346
DI	Glasgewerbe,Keramik, Verarb.v.Steinen u.Erden	12 217 956	12 466	215 271	11 776 616	321 816	23 372	84 841
26	Glasgewerbe,Keramik, Verarb.v.Steinen u.Erden	12 217 956	12 466	215 271	11 776 616	321 816	23 372	84 841
26.1	H.u.Verarb.v.Glas .....	4 368 712	117	55 891	4 261 400	104 131	69	52 758

1) Klassifikation der Wirtschaftszweige, Ausgabe 1993 (WZ 93).

1 Betriebe  
-----  
1.4 Strombilanz 2002  
Deutschland  
1 000 kwh

Nr.der Klas- sifika- tion 1)	Wirtschaftsgliederung	Stromverbrauch insgesamt	Eigenerzeugung		Fremdbezug		Abgabe	
			aus Wasser- kraft	aus Kohle u. a.	aus öffentl. Netz	von anderen Betrieben	an öffentl. Netz	an andere Betriebe
26.11	H.v.Flachglas .....	370 001	-	28 414	385 049	-	-	43 462
26.12	Veredlg.u.Verarb.v. Flachglas .....	690 095	-	299	643 146	54 172	-	7 522
26.13	H.v.Hohlglas .....	1 906 041	117	27 178	1 879 833	-	69	1 018
26.14	H.v.Glasfaser .....	510 518	-	-	507 156	3 604	-	242
26.15	H.,Veredlg.u.Verarb.v. sonst.Glas,techn.Glasw.	892 057	-	-	846 216	46 355	-	514
26.2	Keramik (oh.Ziegelei u. Baukeramik) .....	677 373	111	81	674 863	4 164	-	1 846
26.21	H.v.keramischen Haus- haltsw.u.Ziergegenst. ..	122 221	-	-	122 246	-	-	25
26.22	H.v.Sanitärkeramik .....	93 443	-	81	93 436	-	-	74
26.23	H.v.Isolatoren u. Isolierteilen a.Keramik	93 922	-	-	93 465	498	-	41
26.24	H.v.keramischen Erzeugn. f.sonst.techn.Zwecke ...	80 944	-	-	77 278	3 666	-	-
26.25	H.v.keramischen Erzeugnissen ang .....	52 056	-	-	52 056	-	-	-
26.26	H.v.feuerfesten keramischen Werkstoffen	234 787	111	-	236 382	-	-	1 706
26.30	H.v.keramischen Wand-u. Bodenfliesen u.-platten	204 190	-	16 671	187 519	-	-	-
26.40	Ziegelei,H.v.sonst. Baukeramik .....	764 102	-	14 507	749 803	-	208	-
26.5	H.v.Zement,Kalk u. gebranntem Gips .....	4 025 720	-	124 002	3 745 247	194 004	11 548	25 985
26.51	H.v.Zement .....	3 421 079	-	69 653	3 202 135	184 066	11 548	23 227
26.52	H.v.Kalk .....	435 448	-	-	428 268	9 938	-	2 758
26.53	H.v.gebranntem Gips .....	169 193	-	54 349	114 844	-	-	-
26.6	H.v.Erzeugnissen a. Beton,Zement u.Gips ....	1 197 419	1 355	4 060	1 178 680	18 123	547	4 252
26.61	H.v.Betonerzeugnissen f. d.Bau u.Kalksandsteinen	607 297	-	2 322	604 882	4 089	303	3 693
26.62	H.v.Gipserzeugnissen f. d.Bau .....	203 808	-	-	196 767	7 041	-	-
26.63	H.v.Transportbeton .....	130 655	-	1 105	127 066	2 862	-	378
26.64	H.v.Mörtel .....	161 611	987	633	156 175	4 131	134	181
26.65	H.v.Faserzementwaren .....	47 086	-	-	47 086	-	-	-
26.66	H.v.Erzeugnissen a. Beton,Zement u.Gips ang	46 962	368	-	46 704	-	110	-
26.70	Be-u.Verarb.v.Natur- steinen ang .....	103 186	405	59	101 899	823	-	-
26.8	H.v.sonst.Mineral- erzeugnissen .....	877 254	10 478	-	877 205	571	11 000	-
26.81	H.v.Mühl-,Polier-u.ä. Steinen,Schleifwerkzeug.	120 829	-	-	120 583	246	-	-
26.82	H.v.Mineraler- zeugnissen ang .....	756 425	10 478	-	756 622	325	11 000	-
DJ	Metallerzg.u.-bearb., H.v.Metallerzeugnissen .	52 213 479	32 772	5 250 218	48 684 102	2 000 882	41 488	3 713 007
27	Metallerzg.u.-bearbeitung.	43 167 902	26 175	5 210 676	39 839 709	1 816 450	36 714	3 688 394
27.10	Erzeugung v.Roheisen, Stahl,Ferroleg.(EGKS) ..	20 122 913	15 203	5 175 275	16 614 567	1 208 521	19 703	2 870 950

1) Klassifikation der Wirtschaftszweige, Ausgabe 1993 (WZ 93).

1 Betriebe  
1.4 Strombilanz 2002  
Deutschland  
1 000 kwh

Nr. der Klas- sifika- tion 1)	Wirtschaftsgliederung	Stromverbrauch insgesamt	Eigenerzeugung		Fremdbezug		Abgabe	
			aus Wasser- kraft	aus Kohle u. a.	aus öffentl. Netz	von anderen Betrieben	an öffentl. Netz	an andere Betriebe
27.2	H.v.Rohren .....	1 009 006	-	-	1 002 128	58 959	-	52 081
27.21	H.v.Rohren u.Rohrstücken a.Gußeisen .....	155 436	-	-	206 379	-	-	50 943
27.22	H.v.Stahlrohren u.Rohr- stücken a. Eisen u.Stahl	853 570	-	-	795 749	58 959	-	1 138
27.3	Sonst.erste Bearb.v.Ei- sen,Stahl,H.v.Ferroleg.	1 365 306	325	-	1 885 246	19 210	61	539 414
27.31	H.v.Blankstahl .....	126 606	325	-	122 259	4 083	61	-
27.32	H.v.Kaltband unter 500 mm Breite .....	446 539	-	-	444 529	2 290	-	280
27.33	H.v.Kaltprofilen .....	24 775	-	-	24 388	485	-	98
27.34	H.v.gezogenem Draht .....	375 749	-	-	385 966	12 352	-	22 569
27.35	Erste Bearb.v.Eisen u. Stahl ang,H.v.Ferroleg.	391 637	-	-	908 104	-	-	516 467
27.4	Erzeugung u.erste Bearb. v.NE-Metallen .....	16 599 991	10 400	26 688	16 325 329	477 544	16 907	223 063
27.41	Erzeugung u.erste Bearb. v.Edelmetallen .....	93 061	-	-	56 066	36 995	-	-
27.42	Erzeugung u.erste Bearb. v.Aluminium .....	12 686 065	1 586	21 259	12 365 241	381 628	-	83 649
27.43	Erzeugung u.erste Bearb. v.Blei,Zink u.Zinn .....	1 391 060	1 474	5 429	1 401 448	45 488	16 907	45 872
27.44	Erzeugung u.erste Bearb. v.Kupfer .....	2 112 874	7 340	-	2 186 502	12 574	-	93 542
27.45	Erzeugung u.erste Bearb. v.sonst.NE-Metallen ....	316 931	-	-	316 072	859	-	-
27.5	Gießereiindustrie .....	4 070 686	247	8 713	4 012 439	52 216	43	2 886
27.51	Eisengießerei .....	2 625 313	247	7 310	2 596 639	21 523	12	394
27.52	Stahlgießerei .....	350 008	-	-	333 341	10 900	-	233
27.53	Leichtmetallgießerei .....	941 359	-	1 403	927 116	15 130	31	2 259
27.54	Buntmetallgießerei .....	154 006	-	-	149 343	4 663	-	-
28	H.v.Metallerzeugnissen ...	9 045 577	6 597	39 542	8 844 393	184 432	4 774	24 613
28.1	Stahl-u.Leichtmetallbau ...	720 092	897	7 826	695 980	18 025	707	1 929
28.11	H.v.Stahl-u.Leicht- metallkonstruktionen ...	593 382	897	7 095	570 340	17 686	707	1 929
28.12	H.v.Ausbauelementen a. Stahl u.Leichtmetall ...	126 710	-	731	125 640	339	-	-
28.2	Kessel-u.Behälterbau (oh.H.v.Dampfkesseln) ..	281 686	8	232	280 159	1 660	-	373
28.21	H.v.Tanks u.Sammel- behältern .....	83 932	8	232	82 405	1 660	-	373
28.22	H.v.Zentralheizungs- Heizkörpern u.-kesseln .	197 754	-	-	197 754	-	-	-
28.30	H.v.Dampfkesseln (oh. Zentralheizungskessel) .	87 126	-	-	83 458	3 691	-	23
28.40	H.v.Schmiede-,Press-, Zieh-,Stanzteilen u.ä. .	2 305 572	1 464	2 442	2 246 890	66 864	1 130	10 958
28.5	Oberfläch.veredlg.,Wär- mebehandlg.,Mechanik ang	1 905 020	1 344	16 347	1 846 492	43 108	1 140	1 131
28.51	Oberfläch.veredlg.u. Wärmebehandlung .....	1 292 934	-	14 575	1 250 405	28 975	44	977
28.52	Mechanik ang .....	612 086	1 344	1 772	596 087	14 133	1 096	154

1) Klassifikation der Wirtschaftszweige, Ausgabe 1993 (WZ 93).



1 Betriebe  
-----  
1.4 Strombilanz 2002  
Deutschland  
1 000 kwh

Nr.der Klas- sifika- tion 1)	Wirtschaftsgliederung	Stromverbrauch insgesamt	Eigenerzeugung		Fremdbezug		Abgabe	
			aus Wasser- kraft	aus Kohle u. a.	aus öffentl. Netz	von anderen Betrieben	an öffentl. Netz	an andere Betriebe
28.6	H.v.Schneidw.,Werkzeug., Schlössern u.Beschlägen	1 397 261	1 161	2 326	1 382 926	12 373	378	1 147
28.61	H.v.Schneidwaren u. Bestecken .....	91 016	-	-	91 016	-	-	-
28.62	H.v.Werkzeugen .....	784 292	1 041	2 326	770 600	11 680	378	977
28.63	H.v.Schlössern u. Beschlägen .....	521 953	120	-	521 310	693	-	170
28.7	H.v.sonst.EBM-Waren .....	2 348 820	1 723	10 369	2 308 488	38 711	1 419	9 052
28.71	H.v.Behältern a.Eisen u. Stahl .....	65 637	-	-	62 043	3 594	-	-
28.72	H.v.Verpackungen u. Verschlüssen a.Metall ..	553 429	336	60	552 019	1 014	-	-
28.73	H.v.Drahtwaren .....	356 526	-	-	332 191	24 719	-	384
28.74	H.v.Schrauben,Nieten, Ketten u.Federn .....	784 438	1 375	243	788 060	4 691	1 375	8 556
28.75	H.v.EBM-Waren ang .....	588 790	12	10 066	574 175	4 693	44	112
DK	Maschinenbau .....	8 875 416	5 421	19 621	8 784 970	200 991	1 613	133 974
29	Maschinenbau .....	8 875 416	5 421	19 621	8 784 970	200 991	1 613	133 974
29.1	H.v.Masch.f.d.Erzeugung u.Nutzung v.mech.Energie	3 245 616	2 012	6 935	3 242 280	52 420	604	57 427
29.11	H.v.Verbrenn.mot.u.Turb. (oh.Strassenfahrz.u.ä.) .	475 749	445	5 726	513 458	4 766	327	48 319
29.12	H.v.Pumpen u. Kompressoren .....	620 283	-	141	623 621	1 532	48	4 963
29.13	H.v.Armaturen .....	641 327	-	1 068	636 017	8 541	154	4 145
29.14	H.v.Lagern,Getrieben, Zahnradern,Antriebslem.	1 508 257	1 567	-	1 469 184	37 581	75	-
29.2	H.v.sonst.Maschinen f. unspezifische Verwendung	1 534 450	1 625	6 832	1 492 653	36 429	401	2 688
29.21	H.v.öfen u.Brennern .....	59 580	26	-	57 610	1 944	-	-
29.22	H.v.Hebezeugen u. Fördermitteln .....	420 069	1 073	282	414 955	4 763	334	670
29.23	H.v.kälte-u.lufttechn. Erzeugn.f.gewerbl.Zwecke	322 690	526	246	296 243	26 629	-	954
29.24	H.v.Maschinen f.unspezi- fische Verwendung ang ..	732 111	-	6 304	723 845	3 093	67	1 064
29.3	H.v.land-u.forstw. Maschinen .....	251 330	-	636	263 638	3 259	-	16 203
29.31	H.v.Ackerschleppern .....	82 970	-	-	82 970	-	-	-
29.32	H.v.sonst.land-u. forstw.Maschinen .....	168 360	-	636	180 668	3 259	-	16 203
29.40	H.v.Werkzeugmaschinen ....	883 772	1 534	661	894 541	6 603	533	19 034
29.5	H.v.Masch.f.sonst.best. Wirtschaftszweige .....	2 167 681	250	4 485	2 098 459	99 064	70	34 507
29.51	H.v.Masch.f.Metallerzeu- gung,Walzwerkseintr.usw .	83 768	96	229	78 362	5 123	42	-
29.52	H.v.Bergwerks-,Bau-u. Baustoffmaschinen .....	281 395	-	-	281 459	7 440	-	7 504
29.53	H.v.Masch.f.Ernährungs- gewerbe u.Tabakverarb. .	115 718	-	-	112 540	3 178	-	-
29.54	H.v.Masch.f.d.Textil-, Bekleidg.-u.Ledergewerbe	287 533	-	4	295 685	9 401	-	17 557
29.55	H.v.Masch.f.d.Papier- gewerbe .....	113 344	154	17	96 831	22 700	10	6 348

1) Klassifikation der Wirtschaftszweige, Ausgabe 1993 (WZ 93).

1 Betriebe  
-----  
1.4 Strombilanz 2002  
Deutschland  
1 000 kwh

Nr.der Klas- sifika- tion 1)	Wirtschaftsgliederung	Stromverbrauch insgesamt	Eigenerzeugung		Fremdbezug		Abgabe	
			aus Wasser- kraft	aus Kohle u. a.	aus öffentl. Netz	von anderen Betrieben	an öffentl. Netz	an andere Betriebe
29.56	H.v.Masch.f.best.Wirt- schaftszweige ang .....	1 285 923	-	4 235	1 233 582	51 222	18	3 098
29.60	H.v.Waffen u.Munition ....	128 379	-	-	125 833	2 546	-	-
29.7	H.v.Haushaltsgeräten ang .	664 188	-	72	667 566	670	5	4 115
29.71	H.v.elektrischen Haushaltsgeräten .....	616 940	-	-	620 385	670	-	4 115
29.72	H.v.nichtelektrischen Heiz-,Koch-u.ä.Gerät.ang	47 248	-	72	47 181	-	5	-
DL	H.v.Büromasch.,Dv-Gerät. u.-einr.;Elektrotech.usw	9 928 388	4 007	57 795	9 620 611	390 529	4 166	140 388
30.0	H.v.Büromasch.,Dv-Gerät. u.-einr. ....	340 195	-	23 300	329 262	13 180	21	25 526
30.01	H.v.Büromaschinen .....	61 407	-	3 596	57 773	38	-	-
30.02	H.v.Dv-Gerät.u.-einr. ....	278 788	-	19 704	271 489	13 142	21	25 526
31	H.v.Geräten d.Elekttriz. erzg.,-verteilung u.ä. .	4 871 826	1 435	32 216	4 807 678	89 603	2 637	56 469
31.10	H.v.Elektromotoren,Gene- ratoren,Transformatoren	764 044	1 083	2 784	761 108	12 662	1 875	11 718
31.20	H.v.Elekttriz.vertlg.-u. -schalteinrichtungen ...	1 368 357	-	2 060	1 352 178	16 669	-	2 550
31.30	H.v.isol.Elektrokabeln, -leitungen u.-drähten ..	735 302	352	-	717 992	34 281	-	17 323
31.40	H.v.Akkumulatoren u. Batterien .....	354 319	-	-	353 095	1 645	-	421
31.50	H.v.elektrischen Lampen u.Leuchten .....	372 624	-	-	371 410	1 538	-	324
31.6	H.v.elekttr.Ausrüstg.ang ..	1 277 180	-	27 372	1 251 895	22 808	762	24 133
31.61	H.v.elekttr.Ausrüstg.f. Motoren u.Fahrzeuge ang	601 298	-	27 357	598 682	120	728	24 133
31.62	H.v.sonst.elekttr. Ausrüstg.ang .....	675 882	-	15	653 213	22 688	34	-
32	Rundfunk-,Fernseh-u. Nachrichtentechnik .....	3 076 807	384	1 305	2 878 968	232 027	1 050	34 827
32.10	H.v.elektronischen Bauelementen .....	2 423 226	-	953	2 236 706	221 171	794	34 810
32.20	H.v.nachrichtentechni- schen Geräten u.Einr. ..	495 353	-	-	487 897	7 473	-	17
32.30	H.v.Rundfunk-,Fernseh-, phono-,videotechn.Gerät.	158 228	384	352	154 365	3 383	256	-
33	Medizin-,Mess-,Steuer- u.Regelungstechnik,Optik	1 639 560	2 188	974	1 604 703	55 719	458	23 566
33.10	H.v.med.Geräten u.ortho- pädischen Vorrichtungen	562 846	-	237	554 381	8 288	-	60
33.20	H.v.Meß-,Kontroll-, Navig.-u.ä.Instr.u.Vorr.	663 236	1 932	737	636 538	24 300	247	24
33.30	H.v.industriellen Prozeß-Steuerungsanlg. .	16 333	-	-	13 924	2 409	-	-
33.40	H.v.optischen u. fotografischen Geräten .	363 587	-	-	366 717	19 637	-	22 767
33.50	H.v.Uhren .....	33 558	256	-	33 143	1 085	211	715
DM	Fahrzeugbau .....	17 916 744	9 480	293 652	17 394 234	436 663	29 062	188 223
34	H.v.Kraftwagen u. Kraftwagenteilen .....	16 208 634	9 474	270 146	15 885 366	236 979	14 746	178 585

1) Klassifikation der Wirtschaftszweige, Ausgabe 1993 (WZ 93).

1 Betriebe  
-----  
1.4 Strombilanz 2002  
Deutschland  
1 000 kwh

Nr. der Klas- sifika- tion 1)	Wirtschaftsgliederung	Stromverbrauch insgesamt	Eigenerzeugung		Fremdbezug		Abgabe	
			aus Wasser- kraft	aus Kohle u. a.	aus öffentl. Netz	von anderen Betrieben	an öffentl. Netz	an andere Betriebe
34.10	H.v.Kraftwagen u. Kraftwagenmotoren .....	9 105 232	-	256 719	8 796 902	195 674	22	144 041
34.20	H.v.Karosserien, Aufbauten u.Anhängern ..	265 562	315	2 335	262 018	1 864	84	886
34.30	H.v.Teilen u.ä.f.Kraft- wagen u.deren Motoren ..	6 837 840	9 159	11 092	6 826 446	39 441	14 640	33 658
35	Sonst.Fahrzeugbau .....	1 708 110	6	23 506	1 508 868	199 684	14 316	9 638
35.1	Schiffbau .....	374 716	-	19 568	335 963	39 082	14 316	5 581
35.11	Schiffbau (oh.Boots-u. Yachtbau) .....	348 660	-	19 568	310 416	38 573	14 316	5 581
35.12	Boots- u.Yachtbau .....	26 056	-	-	25 547	509	-	-
35.20	Schienenfahrzeugbau .....	341 741	-	2 054	285 391	58 195	-	3 899
35.30	Luft-u.Raumfahrzeugbau ...	862 706	6	1 884	759 989	100 985	-	158
35.4	H.v.Krafträdern,Fahrrä- dern u.Behindertenfahrz.	104 360	-	-	102 938	1 422	-	-
35.41	H.v.Krafträdern .....	64 726	-	-	63 320	1 406	-	-
35.42	H.v.Fahrrädern .....	31 938	-	-	31 922	16	-	-
35.43	H.v.Behinderten- fahrzeugen .....	7 696	-	-	7 696	-	-	-
35.50	Fahrzeugbau ang .....	24 587	-	-	24 587	-	-	-
DN	H.v.Möbeln,Schmuck,Mu- sikinstr.usw,Recycling .	2 293 168	4 092	37 052	2 187 768	78 128	8 287	5 585
36	H.v.Möbeln,Schmuck, Musikinstr.,Sportger.usw	1 895 414	4 092	34 610	1 841 214	27 963	8 260	4 205
36.1	H.v.Möbeln .....	1 401 646	1 919	14 290	1 371 856	20 837	6 571	685
36.11	H.v.Sitzmöbeln .....	272 587	242	4 294	270 569	1 668	3 997	190
36.12	H.v.Büro-u.Ladenmöbeln ...	180 057	-	651	179 540	-	105	29
36.13	H.v.Küchenmöbeln .....	215 422	-	5	214 481	948	5	7
36.14	H.v.sonst.Möbeln .....	691 961	1 677	9 234	677 386	6 587	2 464	459
36.15	H.v.Matratzen .....	41 619	-	106	29 880	11 633	-	-
36.2	H.v.Schmuck u.ä. Erzeugnissen .....	23 419	-	-	23 419	-	-	-
36.21	Prägen v.Münzen u. Medaillen .....	2 919	-	-	2 919	-	-	-
36.22	H.v.Schmuck,Gold-u. Silberschmiedewaren ....	20 500	-	-	20 500	-	-	-
36.30	H.v.Musikinstrumenten ....	25 190	-	-	25 097	93	-	-
36.40	H.v.Sportgeräten .....	36 815	-	-	36 743	72	-	-
36.50	H.v.Spielwaren .....	117 612	-	1 832	115 780	-	-	-
36.6	H.v.sonst.Erzeugnissen ...	290 732	2 173	18 488	268 319	6 961	1 689	3 520
36.61	H.v.Phantasieschmuck .....	4 627	-	-	4 627	-	-	-
36.62	H.v.Besen u.Bürsten .....	62 476	284	-	62 304	-	112	-
36.63	H.v.Erzeugnissen ang .....	223 629	1 889	18 488	201 388	6 961	1 577	3 520
37	Recycling .....	397 754	-	2 442	346 554	50 165	27	1 380
37.10	Recycling v.Schrott .....	136 775	-	67	128 243	8 465	-	-
37.20	Recycling v.nichtmetall. Altmat.u.Reststoffen ...	260 979	-	2 375	218 311	41 700	27	1 380

1) Klassifikation der Wirtschaftszweige, Ausgabe 1993 (WZ 93).

1 Betriebe  
-----  
1.4 Strombilanz  
1.4.1 im Dezember 2002

Deutschland

1 000 kwh

Land ----- Hauptgruppen	Stromverbrauch insgesamt	Eigenerzeugung		Fremdbezug		Abgabe	
		aus Wasser- kraft	aus Kohle u. a.	aus öffentl. Netz	von anderen Betrieben	an öffentl. Netz	an andere Betriebe
Baden-Württemberg .....	1 989 488	10 133	229 769	1 727 443	65 798	16 449	27 206
Bayern .....	2 217 973	35 341	201 817	1 981 425	79 013	44 870	34 753
Berlin .....	155 622	-	.	150 787	2 717	.	.
Brandenburg .....	615 002	-	288 607	427 940	74 817	151 472	24 890
Bremen .....	190 975	-	.	102 062	.	.	.
Hamburg .....	454 167	101	44 866	417 586	11 874	5 811	14 449
Hessen .....	824 647	123	114 604	715 232	50 144	25 064	30 392
Mecklenburg-Vorpommern .....	100 146	-	.	88 395	3 232	.	.
Niedersachsen .....	1 987 676	1 182	356 951	1 630 868	84 581	39 059	46 847
Nordrhein-Westfalen .....	5 911 151	1 719	2 217 680	4 767 008	558 628	1 200 004	433 880
Rheinland-Pfalz .....	1 162 059	.	154 265	973 615	44 482	.	.
Saarland .....	354 401	.	.	333 636	.	.	.
Sachsen .....	566 955	1 505	35 052	514 984	28 911	5 222	8 275
Sachsen-Anhalt .....	651 608	213	250 761	461 375	82 187	99 232	43 696
Schleswig-Holstein .....	323 157	-	46 138	275 358	7 493	3 196	2 636
Thüringen .....	317 333	484	44 756	265 409	21 708	11 279	3 745
Deutschland .....	17 822 360	51 118	4 182 267	14 833 123	1 153 502	1 618 173	779 477
Früheres Bundesgebiet .....	15 548 611	48 916	3 547 729	13 052 931	941 684	1 345 351	697 298
Neue Länder und Berlin-Ost .....	2 273 749	2 202	634 538	1 780 192	211 818	272 822	82 179
Vorleistungsgüterproduzenten							
Deutschland .....	14 253 855	47 942	3 846 380	11 592 409	1 063 277	1 554 334	741 819
Früheres Bundesgebiet .....	12 347 188	46 177	3 256 864	10 122 734	877 452	1 293 395	662 644
Neue Länder und Berlin-Ost .....	1 906 667	1 765	589 516	1 469 675	185 825	260 939	79 175
Investitionsgüterproduzenten							
Deutschland .....	1 860 379	895	40 350	1 790 334	55 775	2 167	24 808
Früheres Bundesgebiet .....	1 723 350	887	37 067	1 667 940	40 449	277	22 716
Neue Länder und Berlin-Ost .....	137 029	8	3 283	122 394	15 326	1 890	2 092
Gebrauchsgüterproduzenten							
Deutschland .....	202 715	240	980	201 224	3 668	552	2 845
Früheres Bundesgebiet .....	183 331	212	952	182 248	3 294	535	2 840
Neue Länder und Berlin-Ost .....	19 384	28	28	18 976	374	17	5
Verbrauchsgüterproduzenten							
Deutschland .....	1 505 411	2 041	294 557	1 249 156	30 782	61 120	10 005
Früheres Bundesgebiet .....	1 294 742	1 640	252 846	1 080 009	20 489	51 144	9 098
Neue Länder und Berlin-Ost .....	210 669	401	41 711	169 147	10 293	9 976	907

1 Betriebe  
-----  
1.4 Strombilanz  
1.4.1 Im Dezember 2002  
Deutschland  
1 000 kwh

Nr.der Klas- sifika- tion 1)	Wirtschaftsgliederung	Stromverbrauch insgesamt	Eigenerzeugung		Fremdbezug		Abgabe	
			aus Wasser- kraft	aus Kohle u. a.	aus öffentl. Netz	von anderen Betrieben	an öffentl. Netz	an andere Betriebe
C	Bergbau u.Gew.v.Steinen u.Erden .....	986 947	663	1 324 005	819 579	107 247	1 144 715	119 832
CA	Kohlenbergbau,Torfgew., Gew.v.Erdöl u.Erdgas usw	854 569	-	1 320 390	691 409	104 668	1 142 700	119 198
10	Kohlenbergbau,Torf- gewinnung .....	814 750	-	1 310 112	660 774	104 668	1 141 699	119 105
10.10	Steinkohlenbergbau u. -brikettherstellung ....	357 205	-	1 134 872	244 504	16 067	1 011 090	27 148
10.20	Braunkohlenbergbau u. -brikettherstellung ....	456 166	-	175 240	414 930	88 562	130 609	91 957
10.30	Torfgewinnung u. -veredlung .....	1 379	-	-	1 340	39	-	-
11	Gew.v.Erdöl u.Erdgas Erbrg.Verb.Dienstleistg.	39 819	-	10 278	30 635	-	1 001	93
11.10	Gew.v.Erdöl u.Erdgas .....	.	.	.	.	.	.	.
11.20	Erbrg.v.Dienstleistg.bei d.Gew.v.Erdöl u.Erdgas .	.	.	.	.	.	.	.
12.00	Bergbau a.Uran-u. Thoriumerze .....	-	-	-	-	-	-	-
CB	Erzbergbau,Gew.v.Steinen u.Erden,sonst.Bergbau ..	132 378	663	3 615	128 170	2 579	2 015	634
13	Erzbergbau .....	-	-	-	-	-	-	-
13.10	Eisenerzbergbau .....	-	-	-	-	-	-	-
13.20	NE-Metallerzbergbau (oh.Uran-u.Thoriumerze)	-	-	-	-	-	-	-
14	Gew.v.Steinen u.Erden, sonst.Bergbau .....	132 378	663	3 615	128 170	2 579	2 015	634
14.1	Gew.v.Natursteinen .....	20 011	-	2	20 088	-	-	79
14.11	Gew.v.Naturwerksteinen u.Natursteinen ang .....	.	.	.	.	.	.	.
14.12	Gew.v.Kalk,Dolom.-,Gips- u.Anhydritstein,Kreide .	19 415	-	-	19 494	-	-	79
14.13	Gew.v.Schiefer .....	.	.	.	.	.	.	.
14.2	Gew.v.Kies,Sand,Ton u.Kaolin .....	82 356	114	1 827	80 447	675	164	543
14.21	Gew.v.Kies u.Sand .....	72 805	114	1 541	70 904	675	164	265
14.22	Gew.v.Ton u.Kaolin .....	9 551	-	286	9 543	-	-	278
14.30	Bergbau a.chemische u.Düngemittelminerale ..	1 514	349	-	1 521	-	356	-
14.40	Gew.v.Salz .....	27 091	200	1 759	24 321	1 904	1 081	12
14.50	Gew.v.Steinen u.Erden ang,sonst.Bergbau .....	1 406	-	27	1 793	-	414	-
D	Verarbeitendes Gewerbe ...	16 835 413	50 455	2 858 262	14 013 544	1 046 255	473 458	659 645
DA	Ernährungsgewerbe u. Tabakverarbeitung .....	1 227 869	2 922	257 733	1 007 733	19 953	53 976	6 496
15	Ernährungsgewerbe .....	1 209 746	2 922	255 499	991 207	19 953	53 976	5 859
15.1	Schlachten u.Fleisch- verarbeitung .....	174 483	-	3 009	165 442	6 530	165	333
15.11	Schlachten(oh.Schlachten v.Geflügel) .....	40 216	-	407	39 411	398	-	-
15.12	Schlachten v.Geflügel ....	21 161	-	554	16 749	3 948	-	90
15.13	Fleischverarbeitung .....	113 106	-	2 048	109 282	2 184	165	243

1) Klassifikation der Wirtschaftszweige, Ausgabe 1993 (WZ 93).

1 Betriebe  
-----  
1.4 Strombilanz  
1.4.1 Im Dezember 2002  
Deutschland  
1 000 kWh

Nr. der Klas- sifika- tion 1)	Wirtschaftsgliederung	Stromverbrauch insgesamt	Eigenerzeugung		Fremdbezug		Abgabe	
			aus Wasser- kraft	aus Kohle u. a.	aus öffentl. Netz	von anderen Betrieben	an öffentl. Netz	an andere Betriebe
15.20	Fischverarbeitung .....	13 763	-	-	11 127	2 636	-	-
15.3	Obst-u.Gemüsever- arbeitung .....	54 691	-	2 169	52 431	478	101	286
15.31	Verarb.v.Kartoffeln .....	19 105	-	2 142	17 193	157	101	286
15.32	H.v.Frucht-u.Gemüse- säften .....	16 568	-	4	16 500	64	-	-
15.33	Verarb.v.Obst u. Gemüse ang .....	19 018	-	23	18 738	257	-	-
15.4	H.v.pflanzlichen u. tierischen Ölen u.Fetten	43 586	-	23 576	23 835	7	2 819	1 013
15.41	H.v.rohen Ölen u.Fetten ..	24 768	-	14 907	9 947	7	86	7
15.42	H.v.raffinierten Ölen u. Fetten .....	12 333	-	8 669	6 623	-	2 733	226
15.43	H.v.Margarine u.ä. Nahrungsfetten .....	6 485	-	-	7 265	-	-	780
15.5	Milchverarbeitung .....	158 281	52	6 568	148 763	5 471	100	2 473
15.51	Milchverarbeitung (oh.H.v.Speiseeis) .....	147 839	52	6 568	138 321	5 471	100	2 473
15.52	H.v.Speiseeis .....	10 442	-	-	10 442	-	-	-
15.6	Mahl-u.Schäl- u. H.v. Stärke u.Stärkeerzeugn.	125 232	1 259	30 688	97 016	211	3 715	227
15.61	Mahl-u.Schäl- u. H.v. Stärke .....	57 143	1 247	3 944	54 484	-	2 528	4
15.62	H.v.Stärke u.Stärke- erzeugnissen .....	68 089	12	26 744	42 532	211	1 187	223
15.7	H.v.Futtermitteln .....	56 687	109	443	55 837	369	48	23
15.71	H.v.Futtermitteln f. Nutztiere .....	47 465	109	335	46 997	95	48	23
15.72	H.v.Futtermitteln f. sonst.Tiere .....	9 222	-	108	8 840	274	-	-
15.8	Sonst.Ernährungsgewerbe (oh.Getränkeherstellung)	425 494	977	176 850	290 183	3 598	45 241	873
15.81	H.v.Backwaren (oh.Dauer- backwaren) .....	97 791	14	159	96 375	1 243	-	-
15.82	H.v.Dauerbackwaren .....	31 833	-	-	31 535	300	-	2
15.83	Zuckerindustrie .....	151 445	154	160 796	26 101	-	35 587	19
15.84	H.v.Süßwaren(oh.Dauer- backwaren) .....	57 369	141	-	57 430	82	-	284
15.85	H.v.Teigwaren .....	6 146	424	-	6 005	-	283	-
15.86	Verarb.v.Kaffee u.Tee, H.v.Kaffee-Ersatz .....	28 580	-	9 514	28 084	200	9 218	-
15.87	H.v.Würzen u.Soßen .....	14 222	-	1 051	12 939	232	-	-
15.88	H.v.homogenisierten u. diätetischen Nahrungsm.	8 161	-	525	7 636	-	-	-
15.89	H.v.sonst.Nahrungsmit- teln (oh.Getränke) .....	29 947	244	4 805	24 078	1 541	153	568
15.9	Getränkeherstellung .....	157 529	525	12 196	146 573	653	1 787	631
15.91	H.v.Spirituosen .....	2 322	-	-	2 314	8	-	-
15.92	Alkoholbrennerei .....	3 185	-	368	3 208	-	67	324
15.93	H.v.Wein a.frischen Trauben .....	2 338	-	-	2 338	-	-	-
15.94	H.v.Apfelwein u.sonst. Fruchtweinen .....	.	.	.	.	.	.	.

1) Klassifikation der Wirtschaftszweige, Ausgabe 1993 (WZ 93).

1 Betriebe  
-----  
1.4 Strombilanz  
1.4.1 Im Dezember 2002  
Deutschland  
1 000 kwh

Nr. der Klas- sifika- tion 1)	Wirtschaftsgliederung	Stromverbrauch insgesamt	Eigenerzeugung		Fremdbezug		Abgabe	
			aus Wasser- kraft	aus Kohle u. a.	aus öffentl. Netz	von anderen Betrieben	an öffentl. Netz	an andere Betriebe
15.95	H.v.Wermutwein u.sonst. aromatisierten Weinen ..	.	.	.	.	.	.	.
15.96	H.v.Bier .....	83 647	513	8 996	75 654	47	1 485	78
15.97	H.v.Malz .....	15 009	-	2 357	13 059	-	232	175
15.98	Mineralbrunnen,H.v. Erfrischungsgetränken ..	50 160	12	475	49 132	598	3	54
16.00	Tabakverarbeitung .....	18 123	-	2 234	16 526	-	-	637
DB	Textil-u.Bekleidungs- gewerbe .....	240 416	3 420	6 323	225 631	10 437	2 430	2 965
17	Textilgewerbe .....	225 996	3 380	5 670	211 639	10 311	2 408	2 656
17.1	Spinnstoffaufbereitung u.Spinnerei .....	56 564	1 205	2 199	49 349	4 814	742	261
17.11	Baumwollaufbereitung u. -spinnerei .....	42 683	922	-	38 481	4 283	742	261
17.12	Wollaufbereitung u. Streichgarnspinnerei ...	542	-	-	542	-	-	-
17.13	Wollaufbereitung u. Kammgarnspinnerei .....	7 087	-	2 199	4 888	-	-	-
17.14	Flachsaufbereitung u. -spinnerei .....	660	-	-	129	531	-	-
17.15	Zwirnen u.Texturieren v. Filamentgarnen usw .....	1 935	-	-	1 935	-	-	-
17.16	Nähgarnfertigung .....	3 149	283	-	2 866	-	-	-
17.17	Sonst.Spinnstoffaufbe- reitung u.Spinnerei ....	508	-	-	508	-	-	-
17.2	Weberei .....	60 733	1 676	267	59 764	558	1 038	494
17.21	Baumwollweberei .....	39 062	1 502	250	38 110	553	864	489
17.22	Streichgarnweberei .....	203	-	17	186	-	-	-
17.23	Kammgarnweberei .....	4 405	-	-	4 400	5	-	-
17.24	Seiden-u.Filamentgarn- weberei .....	14 762	174	-	14 767	-	174	5
17.25	Sonst.Weberei .....	2 301	-	-	2 301	-	-	-
17.30	Textilveredlung .....	24 085	69	3 006	21 309	636	386	549
17.40	H.v.konfektion.Textil- waren (oh.Bekleidung) ..	12 084	-	-	12 693	16	78	547
17.5	Sonst.Textilgewerbe (oh.H.v.Maschenware) ...	59 630	387	198	55 704	4 287	152	794
17.51	H.v.Teppichen .....	11 298	-	198	9 881	1 234	14	1
17.52	H.v.Seilerwaren .....	708	-	-	708	-	-	-
17.53	H.v.Vliesstoff,Erzeugn. daraus (oh.Bekleidung) .	25 602	-	-	23 177	2 471	-	46
17.54	Textilgewerbe ang .....	22 022	387	-	21 938	582	138	747
17.60	H.v.gewirktem u. gestricktem Stoff .....	5 910	43	-	5 890	-	12	11
17.7	H.v.gewirkten u.ge- strickten Fertigerzeugn.	6 990	-	-	6 990	-	-	-
17.71	H.v.Strumpfwaren .....	5 370	-	-	5 370	-	-	-
17.72	H.v.Pullovern,Strick- jacken u.ä. ....	1 620	-	-	1 620	-	-	-

1) Klassifikation der Wirtschaftszweige, Ausgabe 1993 (WZ 93).

1 Betriebe  
1.4 Strombilanz  
1.4.1 Im Dezember 2002  
Deutschland  
1 000 kWh

Nr. der Klas- sifika- tion 1)	Wirtschaftsgliederung	Stromverbrauch insgesamt	Eigenerzeugung		Fremdbezug		Abgabe	
			aus Wasser- kraft	aus Kohle u. a.	aus öffentl. Netz	von anderen Betrieben	an öffentl. Netz	an andere Betriebe
18	Bekleidungsgewerbe .....	14 420	40	653	13 932	126	22	309
18.10	H.v.Lederbekleidung .....	65	-	-	65	-	-	-
18.2	H.v.Bekleidung (oh. Lederbekleidung) .....	14 233	40	631	13 819	74	22	309
18.21	H.v.Arbeits-u.Berufs- bekleidung .....	504	-	-	498	6	-	-
18.22	H.v.Oberbekleidg.(oh.Ar- beits-u.Berufsbekleidg.)	9 246	-	-	9 238	8	-	-
18.23	H.v.Wäsche .....	3 362	-	631	2 980	60	-	309
18.24	H.v.sonst.Bekleidg.u. Bekleidungszubehör .....	1 121	40	-	1 103	-	22	-
18.30	Zurichtung u.Färben v. Fellen,H.v.Pelzwaren ...	122	-	22	48	52	-	-
DC	Ledergewerbe .....	12 481	-	234	13 782	93	30	1 598
19	Ledergewerbe .....	12 481	-	234	13 782	93	30	1 598
19.10	Ledererzeugung .....	5 219	-	161	6 597	59	-	1 598
19.20	Lederverarb.(oh.H.v.Le- derbekleidung u.Schuhen)	922	-	48	864	28	18	-
19.30	H.v.Schuhen .....	6 340	-	25	6 321	6	12	-
DD	Holzgewerbe (oh.H.v. Möbeln) .....	314 795	4 329	69 321	288 393	10 088	49 119	8 217
20	Holzgewerbe (oh.H.v. Möbeln) .....	314 795	4 329	69 321	288 393	10 088	49 119	8 217
20.10	Säge-,Hobel-u.Holz- imprägnierwerke .....	55 123	4 162	9 478	53 695	252	12 173	291
20.20	Furnier-,Sperrh.-,Holz- faserpl.-u.-spanpl.Werke	206 201	-	52 803	181 574	9 638	30 014	7 860
20.30	H.v.Konstr.-,Fertigb.t., Ausbauelement.u.ä.a.Holz	40 481	64	6 770	40 240	30	6 584	39
20.40	H.v.Verpackungsmitteln u.Lagerbehältern a.Holz	3 825	17	171	3 629	96	61	27
20.5	H.v.Holzwaren ang,Kork-, Flecht-u.Korbwaren .....	9 165	86	99	9 255	12	287	-
20.51	H.v.Holzwaren ang, Veredlg.v.Holzwaren ....	9 103	86	99	9 193	12	287	-
20.52	H.v.Kork-,Flecht-u. Korbwaren .....	62	-	-	62	-	-	-
DE	Papier-,Verlags-u. Druckgewerbe .....	1 741 020	8 815	404 477	1 299 265	83 248	34 036	20 749
21	Papiergewerbe .....	1 486 803	8 815	387 903	1 065 537	71 932	27 791	19 593
21.1	H.v.Holzstoff,Zellstoff, Papier,Karton u.Pappe ..	1 192 223	8 001	336 825	830 649	58 205	22 671	18 786
21.11	H.v.Holzstoff u. Zellstoff .....	34 668	-	28 587	14 343	-	8 236	26
21.12	H.v.Papier,Karton u. Pappe .....	1 157 555	8 001	308 238	816 306	58 205	14 435	18 760
21.2	Papier-,Karton-u.Pappe- verarbeitung .....	294 580	814	51 078	234 888	13 727	5 120	807
21.21	H.v.Wellpapier u.-pappe, Verpackungsmitteln .....	114 384	220	19 232	89 134	10 802	4 873	131
21.22	H.v.Haushalts-u.Hygiene- art.a.Zellstoff u.Papier	143 650	174	30 828	110 658	2 660	3	667
21.23	H.v.Schreibwaren,Büro- bedarf a.Papier u.Pappe	11 161	175	-	10 843	209	66	-

1) Klassifikation der Wirtschaftszweige, Ausgabe 1993 (WZ 93).



1 Betriebe  
-----  
1.4 Strombilanz  
1.4.1 Im Dezember 2002  
Deutschland  
1 000 kwh

Nr.der Klas- sifika- tion 1)	Wirtschaftsgliederung	Stromverbrauch insgesamt	Eigenerzeugung		Fremdbezug		Abgabe	
			aus Wasser- kraft	aus Kohle u. a.	aus öffentl. Netz	von anderen Betrieben	an öffentl. Netz	an andere Betriebe
21.24	H.v.Tapeten .....	5 498	-	-	5 498	-	-	-
21.25	H.v.sonst.Waren aus Papier,Karton u.Pappe ..	19 887	245	1 018	18 755	56	178	9
22	Verlags-,Druckgewerbe, Vervielfältigung .....	254 217	-	16 574	233 728	11 316	6 245	1 156
22.1	Verlagsgewerbe .....	44 433	-	-	44 669	404	-	640
22.11	Buchverlag u.Musikverlag ..	5 261	-	-	5 440	19	-	198
22.12	Zeitungsverlag .....	32 674	-	-	32 876	240	-	442
22.13	Zeitschriftenverlag .....	5 676	-	-	5 531	145	-	-
22.14	Verlag v.bespielten Tonträgern .....	192	-	-	192	-	-	-
22.15	Sonst.Verlagsgewerbe .....	630	-	-	630	-	-	-
22.2	Druckgewerbe .....	196 440	-	16 574	178 025	8 602	6 245	516
22.21	Zeitungsdruckerei .....	19 871	-	142	19 240	624	-	135
22.22	Druckerei (oh.Zeitungs- druckerei) .....	162 366	-	16 432	144 799	7 568	6 245	188
22.23	Druckweiterverarbeitung ..	9 871	-	-	9 839	66	-	34
22.24	Satzherstellung u. Reproduktion .....	3 400	-	-	3 322	237	-	159
22.25	Sonst.Druckgewerbe .....	932	-	-	825	107	-	-
22.3	Vervielf.v.besp.Ton-, Bild-u.Datenträgern ....	13 344	-	-	11 034	2 310	-	-
22.31	Vervielfältigung v. bespielten Tonträgern ..	9 613	-	-	9 477	136	-	-
22.32	Vervielfältigung v. bespielten Bildträgern ..	1 113	-	-	1 113	-	-	-
22.33	Vervielfältigung v. bespielten Datenträgern	2 618	-	-	444	2 174	-	-
DF	Kokerei,Mineralölverar- beitung,H.v.Brutstoffen	619 991	-	457 729	151 193	143 176	109 208	22 899
23	Kokerei,Mineralölverar- beitung,H.v.Brutstoffen	619 991	-	457 729	151 193	143 176	109 208	22 899
23.10	Kokerei .....	21 557	-	-	14 214	7 343	-	-
23.20	Mineralölverarbeitung ....	592 468	-	457 729	131 013	135 833	109 208	22 899
23.30	H.u.Verarb.v.Spalt-u. Brutstoffen .....	5 966	-	-	5 966	-	-	-
D6	Chemische Industrie .....	3 942 025	24 413	992 375	2 884 430	479 816	212 643	226 366
24	Chemische Industrie .....	3 942 025	24 413	992 375	2 884 430	479 816	212 643	226 366
24.1	H.v.chemischen Grund- stoffen .....	3 406 183	23 741	918 695	2 489 434	393 946	201 877	217 756
24.11	H.v.Industriegasen .....	399 734	146	-	344 176	55 412	-	-
24.12	H.v.Farbstoffen u. Pigmenten .....	57 935	-	17 026	23 793	17 995	-	879
24.13	H.v.sonst.anorganischen Grundstoffen u.Chemik. .	409 713	16 649	213 280	333 740	28 856	140 730	42 082
24.14	H.v.sonst.organischen Grundstoffen u.Chemik. .	1 033 811	6 841	281 374	636 593	167 481	675	57 803
24.15	H.v.Düngemitteln u. Stickstoffverbindungen .	155 866	33	85 240	77 912	7 315	7 364	7 270
24.16	H.v.Kunststoff in Pri- märformen .....	1 344 945	72	321 775	1 070 239	115 689	53 108	109 722

-----  
1) Klassifikation der Wirtschaftszweige, Ausgabe 1993 (WZ 93).

1 Betriebe  
1.4 Strombilanz  
1.4.1 Im Dezember 2002  
Deutschland  
1 000 kwh

Nr.der Klas- sifika- tion 1)	Wirtschaftsgliederung	Stromverbrauch insgesamt	Eigenerzeugung		Fremdbezug		Abgabe	
			aus Wasser- kraft	aus Kohle u. a.	aus öffentl. Netz	von anderen Betrieben	an öffentl. Netz	an andere Betriebe
24.17	H.v.synthetischem Kaut- schuk in Primärformen ..	4 179	-	-	2 981	1 198	-	-
24.20	H.v.Schädlingsbekämp- fungs-u.Pflanzenschutz.	9 862	66	-	1 991	7 836	31	-
24.30	H.v.Anstrichmitteln, Druckfarben u.Kitten ...	47 632	-	4	47 499	136	2	5
24.4	H.v.pharmazeut.Erzeugn. ..	129 420	-	28 351	105 606	4 455	7 223	1 769
24.41	H.v.pharmazeut. Grundstoffen .....	20 379	-	4 543	14 549	1 296	-	9
24.42	H.v.pharmazeut.Speziali- täten u.sonst.Erzeugn. .	109 041	-	23 808	91 057	3 159	7 223	1 760
24.5	H.v.Seifen,Wasch-,Reini- gungs-u.Körperpflegem. .	78 261	-	27 943	51 672	2 059	3 306	107
24.51	H.v.Seifen,Wasch-,Reini- gungs-u.Poliermitteln ..	63 317	-	27 943	36 825	1 962	3 306	107
24.52	H.v.Duft-u.Körper- pflegemitteln .....	14 944	-	-	14 847	97	-	-
24.6	H.v.sonst.chemischen Erzeugnissen .....	130 077	606	4 763	96 504	32 450	204	4 042
24.61	H.v.pyrotechnischen Erzeugnissen .....	4 248	124	6	4 333	8	68	155
24.62	H.v.Klebstoffen u. Gelatine .....	13 483	179	2 851	11 526	953	13	2 013
24.63	H.v.etherischen ölen .....	4 028	-	-	4 028	-	-	-
24.64	H.v.fotochemischen Erzeugnissen .....	13 508	-	-	12 315	1 200	-	7
24.65	H.v.unbespielten Ton-, Bild-u.Datenträgern .....	8 837	-	-	7 937	900	-	-
24.66	H.v.chemischen Erzeug- nissen ang .....	85 973	303	1 906	56 365	29 389	123	1 867
24.70	H.v.Chemiefasern .....	140 590	-	12 619	91 724	38 934	-	2 687
DH	H.v.Gummi-u.Kunststoff- waren .....	851 793	439	17 334	792 708	46 120	873	3 935
25	H.v.Gummi-u.Kunststoff- waren .....	851 793	439	17 334	792 708	46 120	873	3 935
25.1	H.v.Gummiwaren .....	168 444	26	7 977	140 921	20 453	82	851
25.11	H.v.Bereifungen .....	86 233	-	7 977	61 592	17 439	70	705
25.12	Runderneuerung v. Bereifungen .....	886	-	-	886	-	-	-
25.13	H.v.sonst.Gummiwaren .....	81 325	26	-	78 443	3 014	12	146
25.2	H.v.Kunststoffwaren .....	683 349	413	9 357	651 787	25 667	791	3 084
25.21	H.v.Platten,Folien usw a.Kunststoff .....	265 871	407	3 755	248 182	16 226	-	2 699
25.22	H.v.Verpackungsmitteln a.Kunststoff .....	155 001	1	-	154 203	844	-	47
25.23	H.v.Baubedarfsartikeln a.Kunststoff .....	28 870	-	45	27 727	1 106	-	8
25.24	H.v.sonst.Kunststoff- waren .....	233 607	5	5 557	221 675	7 491	791	330
DI	Glasgewerbe,Keramik, Verarb.v.Steinen u.Erden	897 366	1 073	14 793	870 746	18 010	1 582	5 674
26	Glasgewerbe,Keramik, Verarb.v.Steinen u.Erden	897 366	1 073	14 793	870 746	18 010	1 582	5 674
26.1	H.u.Verarb.v.Glas .....	352 518	3	5 004	344 671	6 066	5	3 221

1) Klassifikation der Wirtschaftszweige, Ausgabe 1993 (WZ 93).

1 Betriebe  
-----  
1.4 Strombilanz  
1.4.1 Im Dezember 2002  
Deutschland  
1 000 kWh

Nr.der Klas- sifika- tion 1)	Wirtschaftsgliederung	Stromverbrauch insgesamt	Eigenerzeugung		Fremdbezug		Abgabe	
			aus Wasser- kraft	aus Kohle u. a.	aus öffentl. Netz	von anderen Betrieben	an öffentl. Netz	an andere Betriebe
26.11	H.v.Flachglas .....	33 156	-	2 500	33 231	-	-	2 575
26.12	Veredlg.u.Verarb.v. Flachglas .....	51 135	-	19	48 365	3 300	-	549
26.13	H.v.Hohlglas .....	159 624	3	2 485	157 186	-	5	45
26.14	H.v.Glasfaser .....	36 330	-	-	36 132	221	-	23
26.15	H.,Veredlg.u.Verarb.v. sonst.Glas,techn.Glasw.	72 273	-	-	69 757	2 545	-	29
26.2	Keramik (oh.Ziegelei u. Baukeramik) .....	52 206	10	-	51 982	376	-	162
26.21	H.v.keramischen Haus- haltsw.u.Ziergegenst. ..	9 423	-	-	9 424	-	-	1
26.22	H.v.Sanitärkeramik .....	6 866	-	-	6 872	-	-	6
26.23	H.v.Isolatoren u. Isolierteilen a.Keramik	7 309	-	-	7 275	42	-	8
26.24	H.v.keramischen Erzeugn. f.sonst.techn.Zwecke ...	4 516	-	-	4 182	334	-	-
26.25	H.v.keramischen Erzeugnissen ang .....	3 846	-	-	3 846	-	-	-
26.26	H.v.feuerfesten keramischen Werkstoffen	20 246	10	-	20 383	-	-	147
26.30	H.v.keramischen Wand-u. Bodenfliesen u.-platten	13 890	-	1 144	12 746	-	-	-
26.40	Ziegelei,H.v.sonst. Baukeramik .....	47 931	-	1 062	46 995	-	126	-
26.5	H.v.Zement,Kalk u. gebranntem Gips .....	276 740	-	7 311	261 773	10 084	456	1 972
26.51	H.v.Zement .....	229 283	-	4 243	217 947	9 327	456	1 778
26.52	H.v.Kalk .....	34 446	-	-	33 883	757	-	194
26.53	H.v.gebranntem Gips .....	13 011	-	3 068	9 943	-	-	-
26.6	H.v.Erzeugnissen a. Beton,Zement u.Gips ....	82 671	102	271	81 350	1 355	88	319
26.61	H.v.Betonerzeugnissen f. d.Bau u.Kalksandsteinen	40 788	-	173	40 650	295	60	270
26.62	H.v.Gipszeugnissen f. d.Bau .....	14 148	-	-	13 575	573	-	-
26.63	H.v.Transportbeton .....	10 132	-	67	9 901	198	-	34
26.64	H.v.Mörtel .....	11 060	73	31	10 698	289	16	15
26.65	H.v.Faserzementwaren .....	3 120	-	-	3 120	-	-	-
26.66	H.v.Erzeugnissen a. Beton,Zement u.Gips ang	3 423	29	-	3 406	-	12	-
26.70	Be-u.Verarb.v.Natur- steinen ang .....	7 418	24	1	7 323	70	-	-
26.8	H.v.sonst.Mineral- erzeugnissen .....	63 992	934	-	63 906	59	907	-
26.81	H.v.Mühl-,Polier-u.ä. Steinen,Schleifwerkzeug.	8 690	-	-	8 668	22	-	-
26.82	H.v.Mineraler- zeugnissen ang .....	55 302	934	-	55 238	37	907	-
0J	Metallerzg.u.-bearb., H.v.Metallerzeugnissen .	3 987 677	2 855	591 551	3 578 822	143 633	4 887	324 297
27	Metallerzg.u.-bearbeitung.	3 330 853	2 374	588 900	2 936 169	130 416	4 471	322 535
27.10	Erzeugung v.Roheisen, Stahl,Ferroleg.(EGKS) ..	1 534 899	1 366	586 248	1 123 492	88 844	3 344	261 707

-----  
1) Klassifikation der Wirtschaftszweige, Ausgabe 1993 (WZ 93).

1 Betriebe  
-----  
1.4 Strombilanz  
1.4.1 Im Dezember 2002  
Deutschland  
1 000 kwh

Nr. der Klas- sifika- tion 1)	Wirtschaftsgliederung	Stromverbrauch insgesamt	Eigenerzeugung		Fremdbezug		Abgabe	
			aus Wasser- kraft	aus Kohle u. a.	aus öffentl. Netz	von anderen Betrieben	an öffentl. Netz	an andere Betriebe
27.2	H.v.Rohren .....	69 206	-	-	67 306	4 210	-	2 310
27.21	H.v.Rohren u.Rohrstücken a.Gußeisen .....	10 386	-	-	12 603	-	-	2 217
27.22	H.v.Stahlrohren u.Rohr- stücken a. Eisen u.Stahl	58 820	-	-	54 703	4 210	-	93
27.3	Sonst.erste Bearb.v.Ei- sen, Stahl, H.v.Ferroleg.	97 166	-	-	138 723	1 298	7	42 848
27.31	H.v.Blankstahl .....	9 812	-	-	9 565	254	7	-
27.32	H.v.Kaltband unter 500 mm Breite .....	34 159	-	-	34 004	155	-	-
27.33	H.v.Kaltprofilen .....	1 917	-	-	1 905	21	-	9
27.34	H.v.gezogenem Draht .....	27 700	-	-	28 295	868	-	1 463
27.35	Erste Bearb.v.Eisen u. Stahl ang, H.v.Ferroleg.	23 578	-	-	64 954	-	-	41 376
27.4	Erzeugung u.erste Bearb. v.NE-Metallen .....	1 340 175	995	1 886	1 321 520	32 382	1 119	15 489
27.41	Erzeugung u.erste Bearb. v.Edelmetallen .....	6 758	-	-	3 974	2 784	-	-
27.42	Erzeugung u.erste Bearb. v.Aluminium .....	1 044 635	148	1 353	1 022 023	26 372	-	5 261
27.43	Erzeugung u.erste Bearb. v.Blei, Zink u.Zinn .....	120 639	159	533	121 060	2 255	1 119	2 249
27.44	Erzeugung u.erste Bearb. v.Kupfer .....	144 506	688	-	150 826	971	-	7 979
27.45	Erzeugung u.erste Bearb. v.sonst.NE-Metallen ....	23 637	-	-	23 637	-	-	-
27.5	Gießereiindustrie .....	289 407	13	766	285 128	3 682	1	181
27.51	Eisengießerei .....	182 781	13	766	180 348	1 693	1	38
27.52	Stahlgießerei .....	25 325	-	-	24 625	719	-	19
27.53	Leichtmetallgießerei .....	68 956	-	-	68 081	999	-	124
27.54	Buntmetallgießerei .....	12 345	-	-	12 074	271	-	-
28	H.v.Metallerzeugnissen ...	656 824	481	2 651	642 653	13 217	416	1 762
28.1	Stahl-u.Leichtmetallbau ..	55 228	17	613	53 413	1 395	19	191
28.11	H.v.Stahl-u.Leicht- metallkonstruktionen ...	45 754	17	559	44 019	1 369	19	191
28.12	H.v.Ausbauelementen a. Stahl u.Leichtmetall ...	9 474	-	54	9 394	26	-	-
28.2	Kessel-u.Behälterbau (oh.H.v.Dampfkesseln) ..	20 809	-	21	20 763	52	-	27
28.21	H.v.Tanks u.Sammel- behältern .....	6 559	-	21	6 513	52	-	27
28.22	H.v.Zentralheizungs- Heizkörpern u.-kesseln .	14 250	-	-	14 250	-	-	-
28.30	H.v.Dampfkesseln (oh. Zentralheizungskessel) .	6 337	-	-	6 025	312	-	-
28.40	H.v.Schmiede-, Press-, Zieh-, Stanzteilen u.ä. .	161 155	117	217	156 603	5 007	101	688
28.5	Oberfläch.veredlg., Wär- mebehandlg., Mechanik ang	144 929	155	942	141 094	2 956	145	73
28.51	Oberfläch.veredlg.u. Wärmebehandlung .....	98 917	-	877	96 259	1 881	29	71
28.52	Mechanik ang .....	46 012	155	65	44 835	1 075	116	2

1) Klassifikation der Wirtschaftszweige, Ausgabe 1993 (WZ 93).

1 Betriebe  
-----  
1.4 Strombilanz  
1.4.1 Im Dezember 2002  
Deutschland  
1 000 kwh

Nr.der Klas- sifika- tion 1)	Wirtschaftsgliederung	Stromverbrauch insgesamt	Eigenerzeugung		Fremdbezug		Abgabe	
			aus Wasser- kraft	aus Kohle u. a.	aus öffentl. Netz	von anderen Betrieben	an öffentl. Netz	an andere Betriebe
28.6	H.v.Schneidw.,Werkzeug., Schlössern u.Beschlägen	103 483	81	10	102 624	894	26	100
28.61	H.v.Schneidwaren u. Bestecken .....	5 704	-	-	5 704	-	-	-
28.62	H.v.Werkzeugen .....	58 962	71	10	58 152	839	26	84
28.63	H.v.Schlössern u. Beschlägen .....	38 817	10	-	38 768	55	-	16
28.7	H.v.sonst.EBM-Waren .....	164 883	111	848	162 131	2 601	125	683
28.71	H.v.Behältern a.Eisen u. Stahl .....	4 859	-	-	4 695	164	-	-
28.72	H.v.Verpackungen u. Verschlüssen a.Metall ..	32 962	-	3	32 883	76	-	-
28.73	H.v.Drahtwaren .....	25 248	-	-	23 478	1 785	-	15
28.74	H.v.Schrauben,Nieten, Ketten u.Federn .....	56 783	110	19	57 131	291	110	658
28.75	H.v.EBM-Waren ang .....	45 031	1	826	43 944	285	15	10
DK	Maschinenbau .....	669 880	433	2 226	663 616	14 025	170	10 250
29	Maschinenbau .....	669 880	433	2 226	663 616	14 025	170	10 250
29.1	H.v.Masch.f.d.Erzeugung u.Nutzung v.mech.Energie	234 082	149	741	233 997	3 618	79	4 344
29.11	H.v.Verbrenn.mot.u.Turb. (oh.Strassenfahrz.u.ä.) .	32 450	7	646	35 142	379	61	3 663
29.12	H.v.Pumpen u. Kompressoren .....	46 814	-	19	47 108	70	4	379
29.13	H.v.Armaturen .....	48 326	-	76	47 999	559	6	302
29.14	H.v.Lagern,Getrieben, Zahnradern,Antriebslem.	106 492	142	-	103 748	2 610	8	-
29.2	H.v.sonst.Maschinen f. unspezifische Verwendung	122 184	134	952	118 867	2 499	42	226
29.21	H.v.Öfen u.Brennern .....	5 014	-	-	4 832	182	-	-
29.22	H.v.Hebezeugen u. Fördermitteln .....	33 895	82	17	33 467	392	21	42
29.23	H.v.kälte-u.lufttechn. Erzeugn.f.gewerbl.Zwecke	24 635	52	17	23 005	1 655	-	94
29.24	H.v.Maschinen f.unspezi- fische Verwendung ang ..	58 640	-	918	57 563	270	21	90
29.3	H.v.land-u.forstw. Maschinen .....	20 218	-	54	21 119	210	-	1 165
29.31	H.v.Ackerschleppern .....	7 682	-	-	7 682	-	-	-
29.32	H.v.sonst.land-u. forstw.Maschinen .....	12 536	-	54	13 437	210	-	1 165
29.40	H.v.Werkzeugmaschinen ....	66 936	131	110	67 717	561	45	1 538
29.5	H.v.Masch.f.sonst.best. Wirtschaftszweige .....	165 719	19	366	161 000	6 998	4	2 660
29.51	H.v.Masch.f.Metallerzeu- gung,Walzwerkseintr.usw .	6 045	4	19	5 506	519	3	-
29.52	H.v.Bergwerks-,Bau-u. Baustoffmaschinen .....	21 115	-	-	21 206	467	-	558
29.53	H.v.Masch.f.Ernährungs- gewerbe u.Tabakverarb. .	9 771	-	-	9 517	254	-	-
29.54	H.v.Masch.f.d.Textil-, Bekleidg.-u.Ledergewerbe	22 006	-	-	22 394	753	-	1 141
29.55	H.v.Masch.f.d.Papier- gewerbe .....	8 035	15	-	7 339	1 306	-	625

-----  
1) Klassifikation der Wirtschaftszweige, Ausgabe 1993 (WZ 93).

1 Betriebe  
-----  
1.4 Strombilanz  
1.4.1 Im Dezember 2002  
Deutschland  
1 000 kWh

Nr. der Klas- sifika- tion 1)	Wirtschaftsgliederung	Stromverbrauch insgesamt	Eigenerzeugung		Fremdbezug		Abgabe	
			aus Wasser- kraft	aus Kohle u. a.	aus öffentl. Netz	von anderen Betrieben	an öffentl. Netz	an andere Betriebe
29.56	H.v.Masch.f.best.Wirt- schaftszweige ang .....	98 747	-	347	95 038	3 699	1	336
29.60	H.v.Waffen u.Munition ....	10 131	-	-	10 034	97	-	-
29.7	H.v.Haushaltsgeräten ang .	50 610	-	3	50 882	42	-	317
29.71	H.v_elektrischen Haushaltsgeräten .....	47 105	-	-	47 380	42	-	317
29.72	H.v.nichtelektrischen Heiz-,Koch-u.ä.Gerät.ang	3 505	-	3	3 502	-	-	-
DL	H.v.Büromasch.,Dv-Gerät. u.-einr.;Elektrotech.usw	800 536	470	6 164	773 175	31 717	260	10 730
30.0	H.v.Büromasch.,Dv-Gerät. u.-einr. ....	27 428	-	3 553	24 396	1 017	-	1 538
30.01	H.v.Büromaschinen .....	4 639	-	253	4 382	4	-	-
30.02	H.v.Dv-Gerät.u.-einr. ....	22 789	-	3 300	20 014	1 013	-	1 538
31	H.v.Geräten d.Elekttriz. erzgg.,-verteilung u.ä. .	367 857	182	2 489	362 460	6 942	190	4 026
31.10	H.v.Elektromotoren,Gene- ratoren,Transformatoren	58 952	137	278	58 488	1 107	185	873
31.20	H.v.Elekttriz.vertlg.-u. -schalteinrichtungen ...	105 595	-	166	104 419	1 187	-	177
31.30	H.v.isol.Elektrokabeln, -leitungen u.-drähten ..	47 573	45	-	45 829	2 818	-	1 119
31.40	H.v.Akkumulatoren u. Batterien .....	27 337	-	-	27 298	67	-	28
31.50	H.v_elektrischen Lampen u.Leuchten .....	30 209	-	-	30 113	123	-	27
31.6	H.v_elektr.Ausrüstg.ang ..	98 191	-	2 045	96 313	1 640	5	1 802
31.61	H.v_elektr.Ausrüstg.f. Motoren u.Fahrzeuge ang	46 875	-	2 045	46 626	10	4	1 802
31.62	H.v.sonst_elektr. Ausrüstg.ang .....	51 316	-	-	49 687	1 630	1	-
32	Rundfunk-,Fernseh-u. Nachrichtentechnik .....	245 270	44	48	228 776	19 089	29	2 658
32.10	H.v_elektronischen Bauelementen .....	195 465	-	13	179 828	18 281	-	2 657
32.20	H.v.nachrichtentechni- schen Geräten u.Einr. ..	38 125	-	-	37 516	610	-	1
32.30	H.v.Rundfunk-,Fernseh-, phono-,videotechn.Gerät.	11 680	44	35	11 432	198	29	-
33	Medizin-,Mess-,Steuer- u.Regelungstechnik,Optik	159 981	244	74	157 543	4 669	41	2 508
33.10	H.v.med.Geräten u.ortho- pädischen Vorrichtungen	75 988	-	4	75 255	737	-	8
33.20	H.v.Meß-,Kontroll-, Navig.-u.ä.Instr.u.Vorr.	50 888	221	70	48 605	2 016	22	2
33.30	H.v.industriellen Prozeß-Steuerungsanlg. .	1 308	-	-	1 105	203	-	-
33.40	H.v.optischen u. fotografischen Geräten .	29 387	-	-	30 196	1 625	-	2 434
33.50	H.v.Uhren .....	2 410	23	-	2 382	88	19	64
DM	Fahrzeugbau .....	1 354 723	926	34 940	1 297 577	39 774	3 407	15 087
34	H.v.Kraftwagen u. Kraftwagenteilen .....	1 211 400	926	32 169	1 170 898	23 382	1 676	14 299

1) Klassifikation der Wirtschaftszweige, Ausgabe 1993 (WZ 93).

1 Betriebe  
-----  
1.4 Strombilanz  
1.4.1 Im Dezember 2002  
  
Deutschland  
  
1 000 kwh

Nr.der Klas- sifika- tion 1)	Wirtschaftsgliederung	Stromverbrauch insgesamt	Eigenerzeugung		Fremdbezug		Abgabe	
			aus Wasser- kraft	aus Kohle u. a.	aus öffentl. Netz	von anderen Betrieben	an öffentl. Netz	an andere Betriebe
34.10	H.v.Kraftwagen u. Kraftwagenmotoren .....	684 738	-	30 563	648 519	16 958	3	11 299
34.20	H.v.Karosserien, Aufbauten u.Anhängern ..	20 970	16	197	20 597	230	9	61
34.30	H.v.Teilen u.ä.f.Kraft- wagen u.deren Motoren ..	505 692	910	1 409	501 782	6 194	1 664	2 939
35	Sonst.Fahrzeugbau .....	143 323	-	2 771	126 679	16 392	1 731	788
35.1	Schiffbau .....	31 559	-	2 591	27 449	3 649	1 731	399
35.11	Schiffbau (oh.Boots-u. Yachtbau) .....	29 665	-	2 591	25 581	3 623	1 731	399
35.12	Boots- u.Yachtbau .....	1 894	-	-	1 868	26	-	-
35.20	Schienenfahrzeugbau .....	28 323	-	-	24 536	4 176	-	389
35.30	Luft-u.Raumfahrzeugbau ...	73 257	-	180	64 627	8 450	-	-
35.4	H.v.Krafträdern,Fahrrä- dern u.Behindertenfahrz.	8 488	-	-	8 371	117	-	-
35.41	H.v.Krafträdern .....	5 624	-	-	5 509	115	-	-
35.42	H.v.Fahrrädern .....	2 270	-	-	2 268	2	-	-
35.43	H.v.Behinderten- fahrzeugen .....	594	-	-	594	-	-	-
35.50	Fahrzeugbau ang .....	1 696	-	-	1 696	-	-	-
DN	H.v.Möbeln,Schmuck,Mu- sikinstr.usw,Recycling .	174 841	360	3 062	166 473	6 165	837	382
36	H.v.Möbeln,Schmuck, Musikinstr.,Sportger.usw	144 586	360	2 866	140 351	2 110	835	266
36.1	H.v.Möbeln .....	108 218	173	989	106 029	1 566	506	33
36.11	H.v.Sitzmöbeln .....	21 696	28	265	21 604	131	316	16
36.12	H.v.Büro-u.Ladenmöbeln ...	13 707	-	47	13 665	-	2	3
36.13	H.v.Küchenmöbeln .....	17 596	-	-	17 511	85	-	-
36.14	H.v.sonst.Möbeln .....	52 018	145	670	50 778	627	188	14
36.15	H.v.Matratzen .....	3 201	-	7	2 471	723	-	-
36.2	H.v.Schmuck u.ä. Erzeugnissen .....	1 771	-	-	1 771	-	-	-
36.21	Prägen v.Münzen u. Medaillen .....	152	-	-	152	-	-	-
36.22	H.v.Schmuck,Gold-u. Silberschmiedewaren ....	1 619	-	-	1 619	-	-	-
36.30	H.v.Musikinstrumenten ....	1 964	-	-	1 958	6	-	-
36.40	H.v.Sportgeräten .....	2 777	-	-	2 777	-	-	-
36.50	H.v.Spielwaren .....	8 952	-	117	8 835	-	-	-
36.6	H.v.sonst.Erzeugnissen ...	20 904	187	1 760	18 981	538	329	233
36.61	H.v.Pantasieschmuck .....	364	-	-	364	-	-	-
36.62	H.v.Besen u.Bürsten .....	4 333	29	-	4 321	-	17	-
36.63	H.v.Erzeugnissen ang .....	16 207	158	1 760	14 296	538	312	233
37	Recycling .....	30 255	-	196	26 122	4 055	2	116
37.10	Recycling v.Schrott .....	11 154	-	-	10 436	718	-	-
37.20	Recycling v.nichtmetall. Altmat.u.Reststoffen ...	19 101	-	196	15 686	3 337	2	116

1) Klassifikation der Wirtschaftszweige, Ausgabe 1993 (WZ 93).

1 Betriebe  
1.5 Kohleverbrauch  
1.5.1 Im 4. Vierteljahr 2002  
Deutschland

Land Hauptgruppen	Steinkohleverbrauch			Braunkohleverbrauch			Kohleverbrauch insgesamt	
	Zusammen	Stein- kohle, -briketts	Stein- kohlen- koks	Zusammen	Rohbraun- kohle	Braunkohlen- briketts u. -koks		
	Tonnen							TJ 1)
Baden-Württemberg .....	.	.	.	.	-	.	165 119	4 731
Bayern .....	206 058	118 400	87 658	16 310	-	16 310	222 368	6 292
Berlin .....	.	-	.	-	-	-	.	.
Brandenburg .....	.	45 019	.	.	32 449	.	357 305	9 398
Bremen .....	.	.	.	.	-	.	.	.
Hamburg .....	1 282	-	1 282	-	-	-	1 282	36
Hessen .....	36 560	-	36 560	30 707	3 897	26 810	67 267	1 616
Mecklenburg-Vorpommern .....	.	.	.	.	-	.	.	.
Niedersachsen .....	89 731	.	.	18 462	.	.	108 193	2 886
Nordrhein-Westfalen .....	4 023 883	2 285 100	1 738 783	1 352 616	.	.	5 376 499	132 821
Rheinland-Pfalz .....	41 894	30 389	11 505	8 835	-	8 835	50 729	1 396
Saarland .....	565 590	150 043	415 547	.	-	.	565 595	16 211
Sachsen .....	25 961	16 246	9 715	2 097	.	.	28 058	789
Sachsen-Anhalt .....	33 295	.	.	296 831	.	.	330 126	4 576
Schleswig-Holstein .....	.	.	.	-	-	-	.	.
Thüringen .....	8 293	.	.	22 320	.	.	30 613	687
Deutschland .....	5 939 560	2 887 878	3 051 682	1 810 794	1 210 540	600 254	7 750 354	194 176
Früheres Bundesgebiet .....	5 563 455	2 824 428	2 739 027	1 436 471	970 026	466 445	6 999 926	178 608
Neue Länder und Berlin-Ost .....	376 105	63 450	312 655	374 323	240 514	133 809	750 428	15 569
Vorleistungsgüterproduzenten								
Deutschland .....	5 790 028	2 778 379	3 011 649	1 615 550	1 112 450	503 100	7 405 578	187 002
Früheres Bundesgebiet .....	5 424 124	2 716 483	2 707 641	1 373 737	970 026	403 711	6 797 861	173 283
Neue Länder und Berlin-Ost .....	365 904	61 896	304 008	241 813	142 424	99 389	607 717	13 719
Investitionsgüterproduzenten								
Deutschland .....	7 137	3 882	3 255	69	-	69	7 206	208
Früheres Bundesgebiet .....	7 045	3 795	3 250	-	-	-	7 045	204
Neue Länder und Berlin-Ost .....	92	87	5	69	-	69	161	4
Gebrauchsgüterproduzenten								
Deutschland .....	849	5	844	3	-	3	852	24
Früheres Bundesgebiet .....	849	5	844	-	-	-	849	24
Neue Länder und Berlin-Ost .....	-	-	-	3	-	3	3	-
Verbrauchsgüterproduzenten								
Deutschland .....	141 546	105 612	35 934	195 172	98 090	97 082	336 718	6 943
Früheres Bundesgebiet .....	131 437	104 145	27 292	62 734	-	62 734	194 171	5 097
Neue Länder und Berlin-Ost .....	10 109	1 467	8 642	132 438	98 090	34 348	142 547	1 846

1) Siehe Erläuterungen in der Einführung.



1 Betriebe  
-----  
1.5 Kohleverbrauch  
1.5.1 Im 4. Vierteljahr 2002  
Deutschland

Nr.der Klas- sifika- tion 1)	Wirtschaftsgliederung	Steinkohleverbrauch			Braunkohleverbrauch			Kohleverbrauch insgesamt	
		Zusammen	Stein- kohle, -briketts	Stein- kohlen- koks	Zusammen	Rohbraun- kohle	Braunkohlen- briketts u. -koks		
		Tonnen							TJ 2)
C	Bergbau u.Gew.v.Steinen u.Erden .....	1 450 067	1 447 905	2 162	933 427	899 502	33 925	2 383 494	51 091
CA	Kohlenbergbau, Torfgew., Gew.v.Erdöl u.Erdgas usw	1 443 588	1 443 588	-	905 657	899 502	6 155	2 349 245	50 342
10	Kohlenbergbau, Torf- gewinnung .....	1 443 588	1 443 588	-	905 657	899 502	6 155	2 349 245	50 342
10.10	Steinkohlenbergbau u. -brikettherstellung ....	1 443 588	1 443 588	-	-	-	-	1 443 588	42 309
10.20	Braunkohlenbergbau u. -brikettherstellung ....	-	-	-	905 657	899 502	6 155	905 657	8 033
10.30	Torfgewinnung u. -veredlung .....	-	-	-	-	-	-	-	-
11	Gew.v.Erdöl u.Erdgas Erbrg.verb.Dienstleistg.	-	-	-	-	-	-	-	-
11.10	Gew.v.Erdöl u.Erdgas .....	-	-	-	-	-	-	-	-
11.20	Erbrg.v.Dienstleistg.bei d.Gew.v.Erdöl u.Erdgas .	-	-	-	-	-	-	-	-
12.00	Bergbau a.Uran-u. Thoriumerze .....	-	-	-	-	-	-	-	-
CB	Erzbergbau, Gew.v.Steinen u.Erden, sonst.Bergbau ..	6 479	4 317	2 162	27 770	-	27 770	34 249	750
13	Erzbergbau .....	-	-	-	-	-	-	-	-
13.10	Eisenerzbergbau .....	-	-	-	-	-	-	-	-
13.20	NE-Metallerzbergbau (oh.Uran-u.Thoriumerze)	-	-	-	-	-	-	-	-
14	Gew.v.Steinen u.Erden, sonst.Bergbau .....	6 479	4 317	2 162	27 770	-	27 770	34 249	750
14.1	Gew.v.Natursteinen .....	3 151	989	2 162	26 297	-	26 297	29 448	622
14.11	Gew.v.Naturwerksteinen u.Natursteinen ang .....	-	-	-	-	-	-	-	-
14.12	Gew.v.Kalk, Dolom.-, Gips- u. Anhydritstein, Kreide .	3 151	989	2 162	26 297	-	26 297	29 448	622
14.13	Gew.v.Schiefer .....	-	-	-	-	-	-	-	-
14.2	Gew.v.Kies, Sand, Ton u.Kaolin .....	3 328	3 328	-	1 473	-	1 473	4 801	127
14.21	Gew.v.Kies u.Sand .....	-	-	-	1 473	-	1 473	1 473	30
14.22	Gew.v.Ton u.Kaolin .....	3 328	3 328	-	-	-	-	3 328	98
14.30	Bergbau a.chemische u.Düngemittelminerale ..	-	-	-	-	-	-	-	-
14.40	Gew.v.Salz .....	-	-	-	-	-	-	-	-
14.50	Gew.v.Steinen u.Erden ang, sonst.Bergbau .....	-	-	-	-	-	-	-	-
D	Verarbeitendes Gewerbe ...	4 489 493	1 439 973	3 049 520	877 367	311 038	566 329	5 366 860	143 085
DA	Ernährungsgewerbe u. Tabakverarbeitung .....	137 113	101 282	35 831	195 520	98 474	97 046	332 633	6 815
15	Ernährungsgewerbe .....	136 469	101 282	35 187	195 520	98 474	97 046	331 989	6 797
15.1	Schlachten u.Fleisch- verarbeitung .....	102	102	-	-	-	-	102	3
15.11	Schlachten(oh.Schlachten v.Geflügel) .....	2	2	-	-	-	-	2	-
15.12	Schlachten v.Geflügel ....	-	-	-	-	-	-	-	-
15.13	Fleischverarbeitung .....	100	100	-	-	-	-	100	3

1) Klassifikation der Wirtschaftszweige, Ausgabe 1993 (WZ 93).  
2) Siehe Erläuterungen in der Einführung.

1 Betriebe  
1.5 Kohleverbrauch  
1.5.1 Im 4. Vierteljahr 2002  
Deutschland

Nr. der Klas- sifika- tion 1)	Wirtschaftsgliederung	Steinkohleverbrauch			Braunkohleverbrauch			Kohleverbrauch insgesamt	
		Zusammen	Stein- kohle, -briketts	Stein- kohlen- koks	Zusammen	Rohbraun- kohle	Braunkohlen- briketts u. -koks		
		Tonnen							TJ 2)
15.20	Fischverarbeitung .....	-	-	-	-	-	-	-	-
15.3	Obst-u.Gemüsever- arbeitung .....	-	-	-	-	-	-	-	-
15.31	Verarb.v.Kartoffeln .....	-	-	-	-	-	-	-	-
15.32	H.v.Frucht-u.Gemüse- säften .....	-	-	-	-	-	-	-	-
15.33	Verarb.v.Obst u. Gemüse ang .....	-	-	-	-	-	-	-	-
15.4	H.v.pflanzlichen u. tierischen Ölen u.Fetten	-	-	-	-	-	-	-	-
15.41	H.v.rohen Ölen u.Fetten ..	-	-	-	-	-	-	-	-
15.42	H.v.raffinierten Ölen u. Fetten .....	-	-	-	-	-	-	-	-
15.43	H.v.Margarine u.ä. Nahrungsfetten .....	-	-	-	-	-	-	-	-
15.5	Milchverarbeitung .....	-	-	-	-	-	-	-	-
15.51	Milchverarbeitung (oh.H.v.Speiseeis) .....	-	-	-	-	-	-	-	-
15.52	H.v.Speiseeis .....	-	-	-	-	-	-	-	-
15.6	Mahl-u.Schäl-mühlen,H.v. Stärke u.Stärkeerzeugn.	20 174	20 174	-	-	-	-	20 174	591
15.61	Mahl-u.Schäl-mühlen .....	5 740	5 740	-	-	-	-	5 740	168
15.62	H.v.Stärke u.Stärke- erzeugnissen .....	14 434	14 434	-	-	-	-	14 434	423
15.7	H.v.Futtermitteln .....	1 104	1 104	-	384	384	-	1 488	36
15.71	H.v.Futtermitteln f. Nutztiere .....	1 104	1 104	-	384	384	-	1 488	36
15.72	H.v.Futtermitteln f. sonst.Tiere .....	-	-	-	-	-	-	-	-
15.8	Sonst.Ernährungsgewerbe (oh.Getränkherstellung)	110 093	74 906	35 187	192 535	98 090	94 445	302 628	5 968
15.81	H.v.Backwaren (oh.Dauer- backwaren) .....	-	-	-	11	-	11	11	-
15.82	H.v.Dauerbackwaren .....	-	-	-	-	-	-	-	-
15.83	Zuckerindustrie .....	107 017	71 830	35 187	192 404	98 010	94 394	299 421	5 876
15.84	H.v.Süßwaren(oh.Dauer- backwaren) .....	-	-	-	-	-	-	-	-
15.85	H.v.Teigwaren .....	-	-	-	-	-	-	-	-
15.86	Verarb.v.Kaffee u.Tee, H.v.Kaffee-Ersatz .....	-	-	-	-	-	-	-	-
15.87	H.v.Würzen u.Sößen .....	-	-	-	120	80	40	120	2
15.88	H.v.homogenisierten u. diätetischen Nahrungsm.	3 076	3 076	-	-	-	-	3 076	90
15.89	H.v.sonst.Nahrungsmit- teln (oh.Getränke) .....	-	-	-	-	-	-	-	-
15.9	Getränkherstellung .....	4 996	4 996	-	2 601	-	2 601	7 597	199
15.91	H.v.Spirituosen .....	66	66	-	-	-	-	66	2
15.92	Alkoholbrennerei .....	2 077	2 077	-	-	-	-	2 077	61
15.93	H.v.Wein a.frischen Trauben .....	-	-	-	-	-	-	-	-
15.94	H.v.Appelwein u.sonst. Fruchtweinen .....	-	-	-	-	-	-	-	-

1) Klassifikation der Wirtschaftszweige, Ausgabe 1993 (WZ 93).  
2) Siehe Erläuterungen in der Einführung.

1 Betriebe  
1.5 Kohleverbrauch  
1.5.1 Im 4. Vierteljahr 2002  
Deutschland

Nr. der Klas- sifika- tion 1)	Wirtschaftsgliederung	Steinkohleverbrauch			Braunkohleverbrauch			Kohleverbrauch insgesamt	
		Zusammen	Stein- kohle, -briketts	Stein- kohlen- koks	Zusammen	Rohbraun- kohle	Braunkohlen- briketts u. -koks		
		Tonnen							TJ 2)
15.95	H.v.Wermutwein u.sonst. aromatisierten Weinen ..	-	-	-	-	-	-	-	-
15.96	H.v.Bier .....	2 535	2 535	-	2 601	-	2 601	5 136	127
15.97	H.v.Malz .....	318	318	-	-	-	-	318	9
15.98	Mineralbrunnen,H.v. Erfrischungsgetränken ..	-	-	-	-	-	-	-	-
16.00	Tabakverarbeitung .....	644	-	644	-	-	-	644	18
DB	Textil-u.Bekleidungs- gewerbe .....	10 820	10 722	98	6	-	6	10 826	317
17	Textilgewerbe .....	10 820	10 722	98	6	-	6	10 826	317
17.1	Spinnstoffaufbereitung u.Spinnerei .....	5 642	5 642	-	-	-	-	5 642	165
17.11	Baumwollaufbereitung u. -spinnerei .....	-	-	-	-	-	-	-	-
17.12	Wollaufbereitung u. Streichgarnspinnerei ...	-	-	-	-	-	-	-	-
17.13	Wollaufbereitung u. Kammgarnspinnerei .....	5 642	5 642	-	-	-	-	5 642	165
17.14	Flachsaufbereitung u. -spinnerei .....	-	-	-	-	-	-	-	-
17.15	Zwirnen u.Texturieren v. Filamentgarnen usw .....	-	-	-	-	-	-	-	-
17.16	Nähgarnfertigung .....	-	-	-	-	-	-	-	-
17.17	Sonst.Spinnstoffaufbe- reitung u.Spinnerei ....	-	-	-	-	-	-	-	-
17.2	Weberei .....	290	290	-	-	-	-	290	9
17.21	Baumwollweberei .....	290	290	-	-	-	-	290	9
17.22	Streichgarnweberei .....	-	-	-	-	-	-	-	-
17.23	Kammgarnweberei .....	-	-	-	-	-	-	-	-
17.24	Seiden-u.Filamentgarn- weberei .....	-	-	-	-	-	-	-	-
17.25	Sonst.Weberei .....	-	-	-	-	-	-	-	-
17.30	Textilveredlung .....	4 790	4 790	-	-	-	-	4 790	140
17.40	H.v.konfektion.Textil- waren (oh.Bekleidung) ..	90	-	90	-	-	-	90	3
17.5	Sonst.Textilgewerbe (oh.H.v.Maschenware) ...	-	-	-	-	-	-	-	-
17.51	H.v.Teppichen .....	-	-	-	-	-	-	-	-
17.52	H.v.Seilerwaren .....	-	-	-	-	-	-	-	-
17.53	H.v.Vliesstoff,Erzeugn. daraus (oh.Bekleidung) .	-	-	-	-	-	-	-	-
17.54	Textilgewerbe ang .....	-	-	-	-	-	-	-	-
17.60	H.v.gewirktem u. gestricktem Stoff .....	-	-	-	-	-	-	-	-
17.7	H.v.gewirkten u.ge- strickten Fertigerzeugn.	8	-	8	6	-	6	14	-
17.71	H.v.Strumpfwaren .....	-	-	-	-	-	-	-	-
17.72	H.v.Pullovern,Strick- jacken u.ä. ....	8	-	8	6	-	6	14	-

1) Klassifikation der Wirtschaftszweige, Ausgabe 1993 (WZ 93).  
2) Siehe Erläuterungen in der Einführung.

1 Betriebe  
1.5 Kohleverbrauch  
1.5.1 Im 4. Vierteljahr 2002  
Deutschland

Nr. der Klas- sifikation 1)	Wirtschaftsgliederung	Steinkohleverbrauch			Braunkohleverbrauch			Kohleverbrauch insgesamt	
		Zusammen	Stein- kohle, -briketts	Stein- kohlen- koks	Zusammen	Rohbraun- kohle	Braunkohlen- briketts u. -koks		
		Tonnen							TJ 2)
18	Bekleidungsgewerbe .....	-	-	-	-	-	-	-	-
18.10	H.v.Lederbekleidung .....	-	-	-	-	-	-	-	-
18.2	H.v.Bekleidung (oh. Lederbekleidung) .....	-	-	-	-	-	-	-	-
18.21	H.v.Arbeits-u.Berufs- bekleidung .....	-	-	-	-	-	-	-	-
18.22	H.v.Oberbekleidg.(oh.Ar- beits-u.Berufsbekleidg.)	-	-	-	-	-	-	-	-
18.23	H.v.Wäsche .....	-	-	-	-	-	-	-	-
18.24	H.v.sonst.Bekleidg.u. Bekleidungszubehör .....	-	-	-	-	-	-	-	-
18.30	Zurichtung u.Färben v. Fellen,H.v.Pelzwaren ...	-	-	-	-	-	-	-	-
DC	Ledergewerbe .....	1 168	1 168	-	10	-	10	1 178	34
19	Ledergewerbe .....	1 168	1 168	-	10	-	10	1 178	34
19.10	Ledererzeugung .....	1 168	1 168	-	-	-	-	1 168	34
19.20	Lederverarb.(oh.H.v.Le- derbekleidung u.Schuhen)	-	-	-	10	-	10	10	-
19.30	H.v.Schuhen .....	-	-	-	-	-	-	-	-
DD	Holzgewerbe (oh.H.v. Möbeln) .....	426	426	-	1	-	1	427	13
20	Holzgewerbe (oh.H.v. Möbeln) .....	426	426	-	1	-	1	427	13
20.10	Säge-,Möbel-u.Holz- imprägnierwerke .....	-	-	-	1	-	1	1	-
20.20	Furnier-,Sperrh.-,Holz- faserpl.-u.-spanpl.Werke	426	426	-	-	-	-	426	13
20.30	H.v.Konstr.-,Fertigb.t., Ausbauelement.u.ä.a.Holz	-	-	-	-	-	-	-	-
20.40	H.v.Verpackungsmitteln u.Lagerbehältern a.Holz	-	-	-	-	-	-	-	-
20.5	H.v.Holzwaren ang,Kork-, Flecht-u.Korbwaren .....	-	-	-	-	-	-	-	-
20.51	H.v.Holzwaren ang, Veredlg.v.Holzwaren ....	-	-	-	-	-	-	-	-
20.52	H.v.Kork-,Flecht-u. Korbwaren .....	-	-	-	-	-	-	-	-
DE	Papier-,Verlags-u. Druckgewerbe .....	147 792	147 792	-	54 854	9 348	45 506	202 646	5 334
21	Papiergewerbe .....	147 792	147 792	-	54 854	9 348	45 506	202 646	5 334
21.1	H.v.Holzstoff,Zellstoff, Papier,Karton u.Pappe ..	147 626	147 626	-	54 817	9 348	45 469	202 443	5 328
21.11	H.v.Holzstoff u. Zellstoff .....	-	-	-	-	-	-	-	-
21.12	H.v.Papier,Karton u. Pappe .....	147 626	147 626	-	54 817	9 348	45 469	202 443	5 328
21.2	Papier-,Karton-u.Pappe- verarbeitung .....	166	166	-	37	-	37	203	6
21.21	H.v.Wellpapier u.-pappe, Verpackungsmitteln .....	166	166	-	14	-	14	180	5
21.22	H.v.Haushalts-u.Hygiene- art.a.Zellstoff u.Papier	-	-	-	20	-	20	20	-
21.23	H.v.Schreibwaren,Büro- bedarf a.Papier u.Pappe	-	-	-	-	-	-	-	-

1) Klassifikation der Wirtschaftszweige, Ausgabe 1993 (WZ 93).  
2) Siehe Erläuterungen in der Einführung.

1 Betriebe  
-----  
1.5 Kohleverbrauch  
1.5.1 Im 4. Vierteljahr 2002  
Deutschland

Nr.der Klas- sifikation 1)	Wirtschaftsgliederung	Steinkohleverbrauch			Braunkohleverbrauch			Kohleverbrauch insgesamt	
		Zusammen	Stein- kohle, -briketts	Stein- kohlen- koks	Zusammen	Rohbraun- kohle	Braunkohlen- briketts u. -koks		
		Tonnen							TJ 2)
21.24	H.v.Tapeten .....	-	-	-	-	-	-	-	-
21.25	H.v.sonst.Waren aus Papier,Karton u.Pappe ..	-	-	-	3	-	3	3	-
22	Verlags-,Druckgewerbe, Vervielfältigung .....	-	-	-	-	-	-	-	-
22.1	Verlagsgewerbe .....	-	-	-	-	-	-	-	-
22.11	Buchverlag u.Musikverlag .	-	-	-	-	-	-	-	-
22.12	Zeitungsverlag .....	-	-	-	-	-	-	-	-
22.13	Zeitschriftenverlag .....	-	-	-	-	-	-	-	-
22.14	Verlag v.bespielten Tonträgern .....	-	-	-	-	-	-	-	-
22.15	Sonst.Verlagsgewerbe .....	-	-	-	-	-	-	-	-
22.2	Druckgewerbe .....	-	-	-	-	-	-	-	-
22.21	Zeitungsdruckerei .....	-	-	-	-	-	-	-	-
22.22	Druckerei (oh.Zeitungs- druckerei) .....	-	-	-	-	-	-	-	-
22.23	Druckweiterverarbeitung ..	-	-	-	-	-	-	-	-
22.24	Satzherstellung u. Reproduktion .....	-	-	-	-	-	-	-	-
22.25	Sonst.Druckgewerbe .....	-	-	-	-	-	-	-	-
22.3	Vervielf.v.besp.Ton-, Bild-u.Datenträgern ....	-	-	-	-	-	-	-	-
22.31	Vervielfältigung v. bespielten Tonträgern ..	-	-	-	-	-	-	-	-
22.32	Vervielfältigung v. bespielten Bildträgern .	-	-	-	-	-	-	-	-
22.33	Vervielfältigung v. bespielten Datenträgern	-	-	-	-	-	-	-	-
DF	Kokerei,Mineralölverar- beitung,H.v.Brutstoffen	69	-	69	142 040	142 040	-	142 109	1 251
23	Kokerei,Mineralölverar- beitung,H.v.Brutstoffen	69	-	69	142 040	142 040	-	142 109	1 251
23.10	Kokerei .....	69	-	69	-	-	-	69	2
23.20	Mineralölverarbeitung ....	-	-	-	142 040	142 040	-	142 040	1 249
23.30	H.u.Verarb.v.Spalt-u. Brutstoffen .....	-	-	-	-	-	-	-	-
DG	Chemische Industrie .....	294 284	240 329	53 955	95 997	57 279	38 718	390 281	9 864
24	Chemische Industrie .....	294 284	240 329	53 955	95 997	57 279	38 718	390 281	9 864
24.1	H.v.chemischen Grund- stoffen .....	244 403	190 731	53 672	95 976	57 279	38 697	340 379	8 402
24.11	H.v.Industriegasen .....	-	-	-	-	-	-	-	-
24.12	H.v.Farbstoffen u. Pigmenten .....	383	-	383	-	-	-	383	11
24.13	H.v.sonst.anorganischen Grundstoffen u.Chemik. .	111 716	63 312	48 404	57 279	57 279	-	168 995	3 735
24.14	H.v.sonst.organischen Grundstoffen u.Chemik. .	53 454	53 454	-	13 520	-	13 520	66 974	1 840
24.15	H.v.Düngemitteln u. Stickstoffverbindungen .	-	-	-	-	-	-	-	-
24.16	H.v.Kunststoff in Pri- märformen .....	78 850	73 965	4 885	25 177	-	25 177	104 027	2 816

1) Klassifikation der Wirtschaftszweige, Ausgabe 1993 (WZ 93).  
2) Siehe Erläuterungen in der Einführung.

1 Betriebe  
1.5 Kohleverbrauch  
1.5.1 Im 4. Vierteljahr 2002  
Deutschland

Nr. der Klas- sifika- tion 1)	Wirtschaftsgliederung	Steinkohleverbrauch			Braunkohleverbrauch			Kohleverbrauch insgesamt	
		Zusammen	Stein- kohle, -briketts	Stein- kohlen- koks	Zusammen	Rohbraun- kohle	Braunkohlen- briketts u. -koks		
		Tonnen							TJ 2)
24.17	H.v.synthetischem Kaut- schuk in Primärformen ..	-	-	-	-	-	-	-	-
24.20	H.v.Schädlingsbekämp- fungs-u.Pflanzenschutz.	-	-	-	-	-	-	-	-
24.30	H.v.Anstrichmitteln, Druckfarben u.Kitten ...	-	-	-	-	-	-	-	-
24.4	H.v.pharmazeut.Erzeugn. ..	17 416	17 416	-	-	-	-	17 416	510
24.41	H.v.pharmazeut. Grundstoffen .....	-	-	-	-	-	-	-	-
24.42	H.v.pharmazeut.Speziali- täten u.sonst.Erzeugn. .	17 416	17 416	-	-	-	-	17 416	510
24.5	H.v.Seifen,Wasch-,Reini- gungs-u.Körperpflegem. .	10 587	10 587	-	-	-	-	10 587	310
24.51	H.v.Seifen,Wasch-,Reini- gungs-u.Poliermitteln ..	10 587	10 587	-	-	-	-	10 587	310
24.52	H.v.Duft-u.Körper- pflegemitteln .....	-	-	-	-	-	-	-	-
24.6	H.v.sonst.chemischen Erzeugnissen .....	21 878	21 595	283	21	-	21	21 899	641
24.61	H.v.pyrotechnischen Erzeugnissen .....	283	-	283	-	-	-	283	8
24.62	H.v.Klebstoffen u. Gelatine .....	-	-	-	-	-	-	-	-
24.63	H.v.etherischen Ölen .....	-	-	-	-	-	-	-	-
24.64	H.v.fotochemischen Erzeugnissen .....	-	-	-	-	-	-	-	-
24.65	H.v.unbespielten Ton-, Bild-u.Datenträgern .....	-	-	-	-	-	-	-	-
24.66	H.v.chemischen Erzeug- nissen ang. ....	21 595	21 595	-	21	-	21	21 616	633
24.70	H.v.Chemiefasern .....	-	-	-	-	-	-	-	-
DH	H.v.Gummi-u.Kunststoff- waren .....	97	97	-	346	-	346	443	10
25	H.v.Gummi-u.Kunststoff- waren .....	97	97	-	346	-	346	443	10
25.1	H.v.Gummiwaren .....	-	-	-	-	-	-	-	-
25.11	H.v.Bereifungen .....	-	-	-	-	-	-	-	-
25.12	Runderneuerung v. Bereifungen .....	-	-	-	-	-	-	-	-
25.13	H.v.sonst.Gummiwaren .....	-	-	-	-	-	-	-	-
25.2	H.v.Kunststoffwaren .....	97	97	-	346	-	346	443	10
25.21	H.v.Platten,Folien usw a.Kunststoff .....	-	-	-	346	-	346	346	7
25.22	H.v.Verpackungsmitteln a.Kunststoff .....	-	-	-	-	-	-	-	-
25.23	H.v.Baubedarfsartikeln a.Kunststoff .....	-	-	-	-	-	-	-	-
25.24	H.v.sonst.Kunststoff- waren .....	97	97	-	-	-	-	97	3
DI	Glasgewerbe,Keramik, Verarb.v.Steinen u.Erden	316 654	264 413	52 241	380 980	3 897	377 083	697 634	16 895
26	Glasgewerbe,Keramik, Verarb.v.Steinen u.Erden	316 654	264 413	52 241	380 980	3 897	377 083	697 634	16 895
26.1	H.u.Verarb.v.Glas .....	-	-	-	-	-	-	-	-

1) Klassifikation der Wirtschaftszweige, Ausgabe 1993 (WZ 93).  
2) Siehe Erläuterungen in der Einführung.

1 Betriebe  
-----  
1.5 Kohleverbrauch  
1.5.1 Im 4. Vierteljahr 2002  
Deutschland

Nr. der Klas- sifika- tion 1)	Wirtschaftsgliederung	Steinkohleverbrauch			Braunkohleverbrauch			Kohleverbrauch insgesamt	
		Zusammen	Stein- kohle, -briketts	Stein- kohlen- koks	Zusammen	Rohbraun- kohle	Braunkohlen- briketts u. -koks		
		Tonnen							TJ 2)
26.11	H.v.Flachglas .....	-	-	-	-	-	-	-	-
26.12	Veredlg.u.Verarb.v. Flachglas .....	-	-	-	-	-	-	-	-
26.13	H.v.Hohlglas .....	-	-	-	-	-	-	-	-
26.14	H.v.Glasfaser .....	-	-	-	-	-	-	-	-
26.15	H.,Veredlg.u.Verarb.v. sonst.Glas,techn.Glasw.	-	-	-	-	-	-	-	-
26.2	Keramik (oh.Ziegelei u. Baukeramik) .....	14	-	14	-	-	-	14	-
26.21	H.v.keramischen Haus- haltsw.u.Ziergegenst. ..	-	-	-	-	-	-	-	-
26.22	H.v.Sanitärkeramik .....	-	-	-	-	-	-	-	-
26.23	H.v.Isolatoren u. Isolierteilen a.Keramik	-	-	-	-	-	-	-	-
26.24	H.v.keramischen Erzeugn. f.sonst.techn.Zwecke ...	-	-	-	-	-	-	-	-
26.25	H.v.keramischen Erzeugnissen ang .....	-	-	-	-	-	-	-	-
26.26	H.v.feuerfesten keramischen Werkstoffen	14	-	14	-	-	-	14	-
26.30	H.v.keramischen Wand-u. Bodenfliesen u.-platten	-	-	-	-	-	-	-	-
26.40	Ziegelei,H.v.sonst. Baukeramik .....	178	-	178	264	-	264	442	10
26.5	H.v.Zement,Kalk u. gebranntem Gips .....	296 473	261 811	34 662	359 700	3 897	355 803	656 173	15 888
26.51	H.v.Zement .....	270 031	253 974	16 057	278 108	3 897	274 211	548 139	13 480
26.52	H.v.Kalk .....	23 737	5 174	18 563	75 496	-	75 496	99 233	2 206
26.53	H.v.gebranntem Gips .....	2 705	2 663	42	6 096	-	6 096	8 801	203
26.6	H.v.Erzeugnissen a. Beton,Zement u.Gips ....	2 211	980	1 231	-	-	-	2 211	64
26.61	H.v.Betonerzeugnissen f. d.Bau u.Kalksandsteinen	-	-	-	-	-	-	-	-
26.62	H.v.Gipserzeugnissen f. d.Bau .....	-	-	-	-	-	-	-	-
26.63	H.v.Transportbeton .....	-	-	-	-	-	-	-	-
26.64	H.v.Mörtel .....	2 211	980	1 231	-	-	-	2 211	64
26.65	H.v.Faserzementwaren .....	-	-	-	-	-	-	-	-
26.66	H.v.Erzeugnissen a. Beton,Zement u.Gips ang	-	-	-	-	-	-	-	-
26.70	Be-u.Verarb.v.Natur- steinen ang .....	357	-	357	-	-	-	357	10
26.8	H.v.sonst.Mineral- erzeugnissen .....	17 421	1 622	15 799	21 016	-	21 016	38 437	922
26.81	H.v.Mühl-,Polier-u.ä. Steinen,Schleifwerkzeug.	13	-	13	-	-	-	13	-
26.82	H.v.Mineraler- zeugnissen ang .....	17 408	1 622	15 786	21 016	-	21 016	38 424	921
DJ	Metallerzg.u.-bearb., H.v.Metallerzeugnissen .	3 564 403	668 774	2 895 629	6 515	-	6 515	3 570 918	102 052
27	Metallerzg.u.-bearbeitung.	3 561 184	668 773	2 892 411	6 457	-	6 457	3 567 641	101 959
27.10	Erzeugung v.Roheisen, Stahl,Ferroleg.(EGKS) ..	3 434 401	659 690	2 774 711	1 660	-	1 660	3 436 061	98 250

1) Klassifikation der Wirtschaftszweige, Ausgabe 1993 (WZ 93).  
2) Siehe Erläuterungen in der Einführung.

1 Betriebe  
1.5 Kohleverbrauch  
1.5.1 Im 4. Vierteljahr 2002  
Deutschland

Nr. der Klas- sifika- tion 1)	Wirtschaftsgliederung	Steinkohleverbrauch			Braunkohleverbrauch			Kohleverbrauch insgesamt	
		Zusammen	Stein- kohle, -briketts	Stein- kohlen- koks	Zusammen	Rohbraun- kohle	Braunkohlen- briketts u. -koks		
		Tonnen							TJ 2)
27.2	H.v.Rohren .....	3 406	-	3 406	-	-	-	3 406	97
27.21	H.v.Rohren u.Rohrstücken a.Gußeisen .....	3 406	-	3 406	-	-	-	3 406	97
27.22	H.v.Stahlrohren u.Rohr- stücken a. Eisen u.Stahl	-	-	-	-	-	-	-	-
27.3	Sonst.erste Bearb.v.Ei- sen,Stahl,H.v.Ferroleg.	3 173	2 006	1 167	-	-	-	3 173	92
27.31	H.v.Blankstahl .....	-	-	-	-	-	-	-	-
27.32	H.v.Kaltband unter 500 mm Breite .....	-	-	-	-	-	-	-	-
27.33	H.v.Kaltprofilen .....	-	-	-	-	-	-	-	-
27.34	H.v.gezogenem Draht .....	-	-	-	-	-	-	-	-
27.35	Erste Bearb.v.Eisen u. Stahl ang,H.v.Ferroleg.	3 173	2 006	1 167	-	-	-	3 173	92
27.4	Erzeugung u.erste Bearb. v.NE-Metallen .....	39 236	5 240	33 996	3 914	-	3 914	43 150	1 199
27.41	Erzeugung u.erste Bearb. v.Edelmetallen .....	-	-	-	-	-	-	-	-
27.42	Erzeugung u.erste Bearb. v.Aluminium .....	6 890	5 237	1 653	-	-	-	6 890	201
27.43	Erzeugung u.erste Bearb. v.Blei,Zink u.Zinn .....	28 599	3	28 596	3 914	-	3 914	32 513	892
27.44	Erzeugung u.erste Bearb. v.Kupfer .....	3 747	-	3 747	-	-	-	3 747	107
27.45	Erzeugung u.erste Bearb. v.sonst.NE-Metallen ....	-	-	-	-	-	-	-	-
27.5	Gießereiindustrie .....	80 968	1 837	79 131	883	-	883	81 851	2 321
27.51	Eisengießerei .....	80 963	1 837	79 126	872	-	872	81 835	2 321
27.52	Stahlgießerei .....	-	-	-	-	-	-	-	-
27.53	Leichtmetallgießerei .....	5	-	5	11	-	11	16	-
27.54	Buntmetallgießerei .....	-	-	-	-	-	-	-	-
28	H.v.Metallerzeugnissen ...	3 219	1	3 218	58	-	58	3 277	93
28.1	Stahl-u.Leichtmetallbau ..	72	1	71	-	-	-	72	2
28.11	H.v.Stahl-u.Leicht- metallkonstruktionen ...	72	1	71	-	-	-	72	2
28.12	H.v.Ausbauelementen a. Stahl u.Leichtmetall ...	-	-	-	-	-	-	-	-
28.2	Kessel-u.Behälterbau (oh.H.v.Dampfkesseln) ..	2 553	-	2 553	-	-	-	2 553	73
28.21	H.v.Tanks u.Sammel- behältern .....	-	-	-	-	-	-	-	-
28.22	H.v.Zentralheizungs- Heizkörpern u.-Kesseln .	2 553	-	2 553	-	-	-	2 553	73
28.30	H.v.Dampfkesseln (oh. Zentralheizungskessel) .	-	-	-	-	-	-	-	-
28.40	H.v.Schmiede-,Press-, Zieh-,Stanzteilen u.ä. .	-	-	-	-	-	-	-	-
28.5	Oberfläch.veredlg.,Wär- mebehandlg.,Mechanik ang	-	-	-	-	-	-	-	-
28.51	Oberfläch.veredlg.u. Wärmebehandlung .....	-	-	-	-	-	-	-	-
28.52	Mechanik ang .....	-	-	-	-	-	-	-	-

1) Klassifikation der Wirtschaftszweige, Ausgabe 1993 (WZ 93).  
2) Siehe Erläuterungen in der Einführung.



1 Betriebe  
-----  
1.5 Kohleverbrauch  
1.5.1 Im 4. Vierteljahr 2002  
Deutschland

Nr.der Klas- sifika- tion 1)	Wirtschaftsgliederung	Steinkohleverbrauch			Braunkohleverbrauch			Kohleverbrauch insgesamt	
		Zusammen	Stein- kohle, -briketts	Stein- kohlen- koks	Zusammen	Rohbraun- kohle	Braunkohlen- briketts u. -koks		
		Tonnen							TJ 2)
28.6	H.v.Schneidw.,Werkzeug., Schlössern u.Beschlägen	-	-	-	-	-	-	-	-
28.61	H.v.Schneidwaren u. Bestecken .....	-	-	-	-	-	-	-	-
28.62	H.v.Werkzeugen .....	-	-	-	-	-	-	-	-
28.63	H.v.Schlössern u. Beschlägen .....	-	-	-	-	-	-	-	-
28.7	H.v.sonst.EBM-Waren .....	594	-	594	58	-	58	652	18
28.71	H.v.Behältern a.Eisen u. Stahl .....	-	-	-	-	-	-	-	-
28.72	H.v.Verpackungen u. Verschlüssen a.Metall ..	-	-	-	-	-	-	-	-
28.73	H.v.Drahtwaren .....	-	-	-	-	-	-	-	-
28.74	H.v.Schrauben,Nieten, Ketten u.Federn .....	-	-	-	57	-	57	57	1
28.75	H.v.EBM-Waren ang .....	594	-	594	1	-	1	595	17
DK	Maschinenbau .....	1 738	263	1 475	63	-	63	1 801	51
29	Maschinenbau .....	1 738	263	1 475	63	-	63	1 801	51
29.1	H.v.Masch.f.d.Erzeugung u.Nutzung v.mech.Energie	450	73	377	-	-	-	450	13
29.11	H.v.Verbrenn.mot.u.Turb. (oh.Strassenfahrz.u.ä.)	-	-	-	-	-	-	-	-
29.12	H.v.Pumpen u. Kompressoren .....	73	73	-	-	-	-	73	2
29.13	H.v.Armaturen .....	320	-	320	-	-	-	320	9
29.14	H.v.Lagern,Getrieben, Zahnradern,Antriebslem.	57	-	57	-	-	-	57	2
29.2	H.v.sonst.Maschinen f. unspezifische Verwendung	60	60	-	8	-	8	68	2
29.21	H.v.öfen u.Brennern .....	-	-	-	-	-	-	-	-
29.22	H.v.Hebezeugen u. Fördermitteln .....	60	60	-	8	-	8	68	2
29.23	H.v.kälte-u.lufttechn. Erzeugn.f.gewerbl.Zwecke	-	-	-	-	-	-	-	-
29.24	H.v.Maschinen f.unspezi- fische Verwendung ang ..	-	-	-	-	-	-	-	-
29.3	H.v.land-u.forstw. Maschinen .....	114	114	-	-	-	-	114	3
29.31	H.v.Ackerschleppern .....	-	-	-	-	-	-	-	-
29.32	H.v.sonst.land-u. forstw.Maschinen .....	114	114	-	-	-	-	114	3
29.40	H.v.Werkzeugmaschinen ....	249	-	249	-	-	-	249	7
29.5	H.v.Masch.f.sonst.best. Wirtschaftszweige .....	21	16	5	54	-	54	75	2
29.51	H.v.Masch.f.Metallerzeu- gung,Walzwerkseintr.usw.	-	-	-	5	-	5	5	-
29.52	H.v.Bergwerks-,Bau-u. Baustoffmaschinen .....	16	16	-	-	-	-	16	1
29.53	H.v.Masch.f.Ernährungs- gewerbe u.Tabakverarb. .	-	-	-	20	-	20	20	-
29.54	H.v.Masch.f.d.Textil-, Bekleidg.-u.Ledergewerbe	-	-	-	-	-	-	-	-
29.55	H.v.Masch.f.d.Papier- gewerbe .....	-	-	-	-	-	-	-	-

1) Klassifikation der Wirtschaftszweige, Ausgabe 1993 (WZ 93).  
2) Siehe Erläuterungen in der Einführung.

1 Betriebe  
1.5 Kohleverbrauch  
1.5.1 Im 4. Vierteljahr 2002  
Deutschland

Nr.der Klas- sifika- tion 1)	Wirtschaftsgliederung	Steinkohleverbrauch			Braunkohleverbrauch			Kohleverbrauch insgesamt	
		Zusammen	Stein- kohle, -briketts	Stein- kohlen- koks	Zusammen	Rohbraun- kohle	Braunkohlen- briketts u. -koks		
		Tonnen							TJ 2)
29.56	H.v.Masch.f.best.Wirt- schaftszweige ang .....	5	-	5	29	-	29	34	1
29.60	H.v.Waffen u.Munition ....	-	-	-	-	-	-	-	-
29.7	H.v.Haushaltsgeräten ang .	844	-	844	1	-	1	845	24
29.71	H.v.elektrischen Haushaltsgeräten .....	630	-	630	-	-	-	630	18
29.72	H.v.nichtelektrischen Heiz-,Koch-u.ä.Gerät.ang	214	-	214	1	-	1	215	6
DL	H.v.Büromasch.,Dv-Gerät. u.-einr.;Elektrotech.usw	4 641	16	4 625	1 028	-	1 028	5 669	153
30.0	H.v.Büromasch.,Dv-Gerät. u.-einr. ....	-	-	-	-	-	-	-	-
30.01	H.v.Büromaschinen .....	-	-	-	-	-	-	-	-
30.02	H.v.Dv-Gerät.u.-einr. ....	-	-	-	-	-	-	-	-
31	H.v.Geräten d.Elektriz. erzg.,-verteilung u.ä. .	4 634	9	4 625	1 026	-	1 026	5 660	153
31.10	H.v.Elektromotoren,Gene- ratoren,Transformatoren	-	-	-	-	-	-	-	-
31.20	H.v.Elektriz.vertlg.-u. -schalteinrichtungen ...	-	-	-	11	-	11	11	-
31.30	H.v.isol.Elektrokabeln, -leitungen u.-drähten ..	-	-	-	-	-	-	-	-
31.40	H.v.Akkumulatoren u. Batterien .....	-	-	-	-	-	-	-	-
31.50	H.v.elektrischen Lampen u.Leuchten .....	9	9	-	-	-	-	9	-
31.6	H.v.elekt.r.Ausrüstg.ang ..	4 625	-	4 625	1 015	-	1 015	5 640	152
31.61	H.v.elekt.r.Ausrüstg.f. Motoren u.Fahrzeuge ang	-	-	-	-	-	-	-	-
31.62	H.v.sonst.elekt.r. Ausrüstg.ang .....	4 625	-	4 625	1 015	-	1 015	5 640	152
32	Rundfunk-,Fernseh-u. Nachrichtentechnik .....	7	7	-	2	-	2	9	-
32.10	H.v.elektronischen Bauelementen .....	7	7	-	-	-	-	7	-
32.20	H.v.nachrichtentechni- schen Geräten u.Einr. ..	-	-	-	-	-	-	-	-
32.30	H.v.Rundfunk-,Fernseh-, phono-,videotechn.Gerät.	-	-	-	2	-	2	2	-
33	Medizin-,Mess-,Steuer- u.Regelungstechnik,Optik	-	-	-	-	-	-	-	-
33.10	H.v.med.Geräten u.ortho- pädischen Vorrichtungen	-	-	-	-	-	-	-	-
33.20	H.v.Meß-,Kontroll-, Navig.-u.ä.Instr.u.Vorr.	-	-	-	-	-	-	-	-
33.30	H.v.industriellen Prozeß-Steuerungsanlg. .	-	-	-	-	-	-	-	-
33.40	H.v.optischen u. fotografischen Geräten .	-	-	-	-	-	-	-	-
33.50	H.v.Uhren .....	-	-	-	-	-	-	-	-
DM	Fahrzeugbau .....	6 210	3 618	2 592	7	-	7	6 217	180
34	H.v.Kraftwagen u. Kraftwagenteilen .....	6 196	3 604	2 592	7	-	7	6 203	180

1) Klassifikation der Wirtschaftszweige, Ausgabe 1993 (WZ 93).  
2) Siehe Erläuterungen in der Einführung.

1 Betriebe  
1.5 Kohleverbrauch  
1.5.1 Im 4. Vierteljahr 2002  
Deutschland

Nr. der Klas- sifika- tion 1)	Wirtschaftsgliederung	Steinkohleverbrauch			Braunkohleverbrauch			Kohleverbrauch insgesamt	
		Zusammen	Stein- kohle, -briketts	Stein- kohlen- koks	Zusammen	Rohbraun- kohle	Braunkohlen- briketts u. -koks		
		Tonnen							TJ 2)
34.10	H.v.Kraftwagen u. Kraftwagenmotoren .....	3 604	3 604	-	-	-	-	3 604	106
34.20	H.v.Karosserien, Aufbauten u.Anhängern ..	-	-	-	7	-	7	7	-
34.30	H.v.Teilen u.ä.f.Kraft- wagen u. deren Motoren ..	2 592	-	2 592	-	-	-	2 592	74
35	Sonst.Fahrzeugbau .....	14	14	-	-	-	-	14	-
35.1	Schiffbau .....	-	-	-	-	-	-	-	-
35.11	Schiffbau (oh.Boots-u. Yachtbau) .....	-	-	-	-	-	-	-	-
35.12	Boots- u.Yachtbau .....	-	-	-	-	-	-	-	-
35.20	Schienenfahrzeugbau .....	14	14	-	-	-	-	14	-
35.30	Luft-u.Raumfahrzeugbau ...	-	-	-	-	-	-	-	-
35.4	H.v.Kraftträdern,Fahrrä- dern u.Behindertenfahrz.	-	-	-	-	-	-	-	-
35.41	H.v.Kraftträdern .....	-	-	-	-	-	-	-	-
35.42	H.v.Fahrrädern .....	-	-	-	-	-	-	-	-
35.43	H.v.Behinderten- fahrzeugen .....	-	-	-	-	-	-	-	-
35.50	Fahrzeugbau ang .....	-	-	-	-	-	-	-	-
DN	H.v.Möbeln,Schmuck,Mu- sikinstr.usw,Recycling .	4 078	1 073	3 005	-	-	-	4 078	117
36	H.v.Möbeln,Schmuck, Musikinstr.,Sportger.usw	10	5	5	-	-	-	10	-
36.1	H.v.Möbeln .....	-	-	-	-	-	-	-	-
36.11	H.v.Sitzmöbeln .....	-	-	-	-	-	-	-	-
36.12	H.v.Büro-u.Ladenmöbeln ...	-	-	-	-	-	-	-	-
36.13	H.v.Küchenmöbeln .....	-	-	-	-	-	-	-	-
36.14	H.v.sonst.Möbeln .....	-	-	-	-	-	-	-	-
36.15	H.v.Matratzen .....	-	-	-	-	-	-	-	-
36.2	H.v.Schmuck u.ä. Erzeugnissen .....	-	-	-	-	-	-	-	-
36.21	Prägen v.Münzen u. Medaillen .....	-	-	-	-	-	-	-	-
36.22	H.v.Schmuck,Gold-u. Silberschmiedewaren ....	-	-	-	-	-	-	-	-
36.30	H.v.Musikinstrumenten ....	5	5	-	-	-	-	5	-
36.40	H.v.Sportgeräten .....	5	-	5	-	-	-	5	-
36.50	H.v.Spielwaren .....	-	-	-	-	-	-	-	-
36.6	H.v.sonst.Erzeugnissen ...	-	-	-	-	-	-	-	-
36.61	H.v.Phantasieschmuck ....	-	-	-	-	-	-	-	-
36.62	H.v.Besen u.Bürsten .....	-	-	-	-	-	-	-	-
36.63	H.v.Erzeugnissen ang ....	-	-	-	-	-	-	-	-
37	Recycling .....	4 068	1 068	3 000	-	-	-	4 068	117
37.10	Recycling v.Schrott .....	4 068	1 068	3 000	-	-	-	4 068	117
37.20	Recycling v.nichtmetall. Altmat.u.Reststoffen ...	-	-	-	-	-	-	-	-

1) Klassifikation der Wirtschaftszweige, Ausgabe 1993 (WZ 93).  
2) Siehe Erläuterungen in der Einführung.

1 Betriebe  
 -----  
 1.6 Heizöl- und Gasverbrauch  
 1.6.1 Im 4. Vierteljahr 2002  
 Deutschland

Land ----- Hauptgruppen	Heizölverbrauch				Gasverbrauch		
	leicht	mittel- schwer, schwer	Insgesamt		Ortsgas Kok. Gas	Erdgas Erdölgas	Insgesamt
	Tonnen		TJ 1)		1 000 kWh		
Baden-Württemberg .....	148 539	431 957	580 496	24 067	-	6 515 767	6 515 767
Bayern .....	103 754	101 347	205 101	8 589	-	9 339 012	9 339 012
Berlin .....	15 485	1 180	16 665	710	-	323 160	323 160
Brandenburg .....	13 759	37 661	51 420	2 133	.	.	2 463 631
Bremen .....	.	.	30 533	1 262	.	.	1 105 940
Hamburg .....	17 668	21 694	39 362	1 645	-	1 550 860	1 550 860
Hessen .....	32 656	4 781	37 437	1 591	6	4 647 768	4 647 774
Mecklenburg-Vorpommern .....	8 045	13 123	21 168	882	.	.	648 356
Niedersachsen .....	41 750	73 250	115 000	4 789	.	.	12 108 362
Nordrhein-Westfalen .....	277 732	762 193	1 039 925	43 134	3 228 442	22 565 145	25 793 587
Rheinland-Pfalz .....	31 873	15 450	47 323	1 995	-	9 847 555	9 847 555
Saarland .....	.	.	14 648	611	890 346	641 416	1 531 762
Sachsen .....	26 568	8 651	35 219	1 490	-	2 914 542	2 914 542
Sachsen-Anhalt .....	13 946	210 986	224 932	9 253	-	6 821 722	6 821 722
Schleswig-Holstein .....	10 813	202 628	213 441	8 776	280	1 466 673	1 466 953
Thüringen .....	10 613	2 383	12 996	551	-	1 162 485	1 162 485
Deutschland .....	764 347	1 921 319	2 685 666	111 475	4 339 534	83 901 934	88 241 468
Früheres Bundesgebiet .....	690 103	1 648 515	2 338 618	97 111	4 328 906	69 844 482	74 173 388
Neue Länder und Berlin-Ost .....	74 244	272 804	347 048	14 364	10 628	14 057 452	14 068 080
Vorleistungsgüterproduzenten							
Deutschland .....	476 045	1 790 100	2 266 145	93 779	4 113 930	67 504 703	71 618 633
Früheres Bundesgebiet .....	434 807	1 547 871	1 982 678	82 079	4 103 302	55 230 696	59 333 998
Neue Länder und Berlin-Ost .....	41 238	242 229	283 467	11 700	10 628	12 274 007	12 284 635
Investitionsgüterproduzenten							
Deutschland .....	129 391	28 479	157 870	6 694	60 604	5 495 209	5 555 813
Früheres Bundesgebiet .....	118 536	28 149	146 685	6 217	60 604	4 951 709	5 012 313
Neue Länder und Berlin-Ost .....	10 855	330	11 185	477	-	543 500	543 500
Gebrauchsgüterproduzenten							
Deutschland .....	22 906	669	23 575	1 006	4 485	363 743	368 228
Früheres Bundesgebiet .....	21 706	658	22 364	954	4 485	335 930	340 415
Neue Länder und Berlin-Ost .....	1 200	11	1 211	52	-	27 813	27 813
Verbrauchsgüterproduzenten							
Deutschland .....	136 005	102 071	238 076	9 996	160 515	10 538 279	10 698 794
Früheres Bundesgebiet .....	115 054	71 837	186 891	7 861	160 515	9 326 147	9 486 662
Neue Länder und Berlin-Ost .....	20 951	30 234	51 185	2 135	-	1 212 132	1 212 132

1) Siehe Erläuterungen in der Einführung.

1 Betriebe  
-----  
1.6 Heizöl- und Gasverbrauch  
1.6.1 im 4. Vierteljahr 2002  
Deutschland

Nr. der Klas- sifika- tion 1)	Wirtschaftsgliederung	Heizölverbrauch				Gasverbrauch		
		leicht	mittel- schwer, schwer	Insgesamt		Ortsgas Kok. Gas	Erdgas Erdölgas	Insgesamt
		Tonnen		TJ 2)		1 000 kWh		
C	Bergbau u. Gew. v. Steinen u. Erden .....	23 630	8 286	31 916	1 349	155 209	1 731 263	1 886 472
CA	Kohlenbergbau, Torfgew., Gew. v. Erdöl u. Erdgas usw.	4 798	3 899	8 697	365	154 971	1 219 658	1 374 629
10	Kohlenbergbau, Torf- gewinnung .....	4 795	3 899	8 694	365	154 971	1 652	156 623
10.10	Steinkohlenbergbau u. -brikettherstellung ....	4 336	3 895	8 231	345	154 971	-	154 971
10.20	Braunkohlenbergbau u. -brikettherstellung ....	326	-	326	14	-	-	-
10.30	Torfgewinnung u. -veredlung .....	133	4	137	6	-	1 652	1 652
11	Gew. v. Erdöl u. Erdgas Erbrg. verb. Dienstleistg.	3	-	3	-	-	1 218 006	1 218 006
11.10	Gew. v. Erdöl u. Erdgas .....	1	-	1	-	-	1 217 421	1 217 421
11.20	Erbrg. v. Dienstleistg. bei d. Gew. v. Erdöl u. Erdgas .	2	-	2	-	-	585	585
12.00	Bergbau a. Uran-u. Thoriumerze .....	-	-	-	-	-	-	-
CB	Erzbergbau, Gew. v. Steinen u. Erden, sonst. Bergbau ..	18 832	4 387	23 219	984	238	511 605	511 843
13	Erzbergbau .....	-	-	-	-	-	-	-
13.10	Eisenerzbergbau .....	-	-	-	-	-	-	-
13.20	NE-Metallerzbergbau (oh. Uran-u. Thoriumerze)	-	-	-	-	-	-	-
14	Gew. v. Steinen u. Erden, sonst. Bergbau .....	18 832	4 387	23 219	984	238	511 605	511 843
14.1	Gew. v. Natursteinen .....	1 289	3 277	4 566	190	238	120 026	120 264
14.11	Gew. v. Naturwerksteinen u. Natursteinen ang .....	6	-	6	-	-	-	-
14.12	Gew. v. Kalk, Dolom.-, Gips- u. Anhydritstein, Kreide .	1 241	3 277	4 518	188	238	120 026	120 264
14.13	Gew. v. Schiefer .....	42	-	42	2	-	-	-
14.2	Gew. v. Kies, Sand, Ton u. Kaolin .....	16 779	1 110	17 889	762	-	303 533	303 533
14.21	Gew. v. Kies u. Sand .....	15 595	425	16 020	683	-	158 639	158 639
14.22	Gew. v. Ton u. Kaolin .....	1 184	685	1 869	79	-	144 894	144 894
14.30	Bergbau a. chemische u. Düngemittelminerale ..	85	-	85	4	-	5 207	5 207
14.40	Gew. v. Salz .....	297	-	297	13	-	73 542	73 542
14.50	Gew. v. Steinen u. Erden ang, sonst. Bergbau .....	382	-	382	16	-	9 297	9 297
D	Verarbeitendes Gewerbe ...	740 717	1 913 033	2 653 750	110 126	4 184 325	82 170 671	86 354 996
DA	Ernährungsgewerbe u. Tabakverarbeitung .....	118 913	113 893	232 806	9 751	113 567	9 430 984	9 544 551
15	Ernährungsgewerbe .....	117 736	113 893	231 629	9 701	107 886	9 323 184	9 431 070
15.1	Schlachten u. Fleisch- verarbeitung .....	15 318	1 450	16 768	714	7 380	827 681	835 061
15.11	Schlachten (oh. Schlachten v. Geflügel) .....	1 048	26	1 074	46	6 263	208 873	215 136
15.12	Schlachten v. Geflügel ....	1 866	18	1 884	80	469	34 527	34 996
15.13	Fleischverarbeitung .....	12 404	1 406	13 810	587	648	584 281	584 929

1) Klassifikation der Wirtschaftszweige, Ausgabe 1993 (WZ 93).  
2) Siehe Erläuterungen in der Einführung.

1 Betriebe  
-----  
1.6 Heizöl- und Gasverbrauch  
1.6.1 Im 4. Vierteljahr 2002  
Deutschland

Nr. der Klas- sifika- tion 1)	Wirtschaftsgliederung	Heizölverbrauch				Gasverbrauch		
		leicht	mittel- schwer, schwer	Insgesamt		Ortsgas Kok. Gas	Erdgas Erdölgas	Insgesamt
		Tonnen		TJ 2)		1 000 kWh		
15.20	Fischverarbeitung .....	818	112	930	40	-	44 484	44 484
15.3	Obst-u.Gemüsever- arbeitung .....	21 675	2 563	24 238	1 031	9 688	626 971	636 659
15.31	Verarb.v.Kartoffeln .....	3 783	1 897	5 680	239	7 337	317 115	324 452
15.32	H.v.Frucht-u.Gemüse- säften .....	12 205	501	12 706	542	-	138 896	138 896
15.33	Verarb.v.Obst u. Gemüse ang .....	5 687	165	5 852	250	2 351	170 960	173 311
15.4	H.v.pflanzlichen u. tierischen Ölen u.Fetten	551	7 335	7 886	325	-	650 063	650 063
15.41	H.v.rohen Ölen u.Fetten ..	217	3 355	3 572	147	-	435 259	435 259
15.42	H.v.raffinierten Ölen u. Fetten .....	86	3 945	4 031	166	-	174 476	174 476
15.43	H.v.Margarine u.ä. Nahrungsfetten .....	248	35	283	12	-	40 328	40 328
15.5	Milchverarbeitung .....	10 814	2 620	13 434	569	17 334	1 081 912	1 099 246
15.51	Milchverarbeitung (oh.H.v.Speiseeis) .....	10 586	2 620	13 206	560	17 334	1 059 577	1 076 911
15.52	H.v.Speiseeis .....	228	-	228	10	-	22 335	22 335
15.6	Mehl-u.Schäl- u. H.v. Stärke u.Stärkeerzeugn.	3 709	12 026	15 735	652	28 356	576 283	604 639
15.61	Mehl-u.Schäl- u. H.v. Stärke u.Stärkeerzeugn.	2 089	33	2 122	91	-	131 414	131 414
15.62	H.v.Stärke u.Stärke- erzeugnissen .....	1 620	11 993	13 613	561	28 356	444 869	473 225
15.7	H.v.Futtermitteln .....	6 099	125	6 224	266	-	176 710	176 710
15.71	H.v.Futtermitteln f. Nutztiere .....	5 463	98	5 561	237	-	111 780	111 780
15.72	H.v.Futtermitteln f. sonst.Tiere .....	636	27	663	28	-	64 930	64 930
15.8	Sonst.Ernährungsgewerbe (oh.Getränkeherstellung)	35 789	84 270	120 059	4 986	18 382	4 106 621	4 125 003
15.81	H.v.Backwaren (oh.Dauer- backwaren) .....	17 709	315	18 024	769	4 844	523 342	528 186
15.82	H.v.Dauerbackwaren .....	1 385	96	1 481	63	1 427	183 221	184 648
15.83	Zuckerindustrie .....	1 087	82 963	84 050	3 451	-	2 417 942	2 417 942
15.84	H.v.Süßwaren(oh.Dauer- backwaren) .....	3 696	18	3 714	159	12 111	199 994	212 105
15.85	H.v.Teigwaren .....	1 722	-	1 722	74	-	14 374	14 374
15.86	Verarb.v.Kaffee u.Tee, H.v.Kaffee-Ersatz .....	4 518	260	4 778	204	-	370 154	370 154
15.87	H.v.Würzen u.Soßen .....	1 785	1	1 786	76	-	84 475	84 475
15.88	H.v.homogenisierten u. diätetischen Nahrungsm.	143	135	278	12	-	19 616	19 616
15.89	H.v.sonst.Nahrungsmit- teln (oh.Getränke) .....	3 744	482	4 226	180	-	293 503	293 503
15.9	Getränkeherstellung .....	22 963	3 392	26 355	1 120	26 746	1 232 459	1 259 205
15.91	H.v.Spirituosen .....	985	6	991	42	-	20 378	20 378
15.92	Alkoholbrennerei .....	-	714	714	29	-	143 270	143 270
15.93	H.v.Wein a.frischen Trauben .....	238	38	276	12	-	6 721	6 721
15.94	H.v.Apfelwein u.sonst. Fruchtwijnen .....	304	-	304	13	-	1 491	1 491

1) Klassifikation der Wirtschaftszweige, Ausgabe 1993 (WZ 93).  
2) Siehe Erläuterungen in der Einführung.

1 Betriebe  
-----  
1.6 Heizöl- und Gasverbrauch  
1.6.1 im 4. Vierteljahr 2002

Deutschland

Nr. der Klas- sifika- tion 1)	Wirtschaftsgliederung	Heizölverbrauch				Gasverbrauch		
		leicht	mittel- schwer, schwer	Insgesamt		Ortsgas Kok. Gas	Erdgas Erdölgas	Insgesamt
		Tonnen		TJ 2)		1 000 kWh		
15.95	H.v.Wermutwein u.sonst. aromatisierten Weinen ..	86	-	86	4	-	256	256
15.96	H.v.Bier .....	11 743	2 606	14 349	608	18 172	614 856	633 028
15.97	H.v.Malz .....	1 009	-	1 009	43	-	268 364	268 364
15.98	Mineralbrunnen,H.v. Erfrischungsgetränken ..	8 598	28	8 626	368	8 574	177 123	185 697
16.00	Tabakverarbeitung .....	1 177	-	1 177	50	5 681	107 800	113 481
DB	Textil-u.Bekleidungs- gewerbe .....	19 912	5 990	25 902	1 096	21 296	1 196 371	1 217 667
17	Textilgewerbe .....	14 264	5 853	20 117	849	20 213	1 126 676	1 146 889
17.1	Spinnstoffaufbereitung u.Spinnerei .....	1 359	1 148	2 507	105	-	77 167	77 167
17.11	Baumwollaufbereitung u. -spinnerei .....	738	574	1 312	55	-	37 578	37 578
17.12	Wollaufbereitung u. Streichgarnspinnerei ...	-	-	-	-	-	1 096	1 096
17.13	Wollaufbereitung u. Kammgarnspinnerei .....	249	390	639	27	-	21 272	21 272
17.14	Flachsaufbereitung u. -spinnerei .....	150	184	334	14	-	-	-
17.15	Zwirnen u.Texturieren v. Filamentgarnen usw .....	26	-	26	1	-	5 168	5 168
17.16	Nähgarnfertigung .....	188	-	188	8	-	11 546	11 546
17.17	Sonst.Spinnstoffaufbe- reitung u.Spinnerei ....	8	-	8	-	-	507	507
17.2	Weberei .....	2 543	1 521	4 064	171	-	239 914	239 914
17.21	Baumwollweberei .....	1 824	1 300	3 124	131	-	155 508	155 508
17.22	Streichgarnweberei .....	21	-	21	1	-	1 281	1 281
17.23	Kammgarnweberei .....	225	221	446	19	-	28 903	28 903
17.24	Seiden-u.Filamentgarn- weberei .....	376	-	376	16	-	44 205	44 205
17.25	Sonst.Weberei .....	97	-	97	4	-	10 017	10 017
17.30	Textilveredlung .....	3 598	815	4 413	187	14 138	411 470	425 608
17.40	H.v.konfektion.Textil- waren (oh.Bekleidung) ..	1 742	239	1 981	84	5 910	48 760	54 670
17.5	Sonst.Textilgewerbe (oh.H.v.Maschenware) ...	3 078	2 013	5 091	214	-	307 645	307 645
17.51	H.v.Teppichen .....	1 128	1 515	2 643	110	-	100 989	100 989
17.52	H.v.Seilerwaren .....	85	-	85	4	-	622	622
17.53	H.v.Vliesstoff,Erzeugn. daraus (oh.Bekleidung) .	284	-	284	12	-	79 858	79 858
17.54	Textilgewerbe ang .....	1 581	498	2 079	88	-	126 176	126 176
17.60	H.v.gewirktem u. gestricktem Stoff .....	590	-	590	25	-	27 152	27 152
17.7	H.v.gewirkten u.ge- strickten Fertigerzeugn.	1 354	117	1 471	63	165	14 568	14 733
17.71	H.v.Strumpfwaren .....	749	117	866	37	-	9 358	9 358
17.72	H.v.Pullovern,Strick- jacken u.ä. ....	605	-	605	26	165	5 210	5 375

1) Klassifikation der Wirtschaftszweige, Ausgabe 1993 (WZ 93).  
2) Siehe Erläuterungen in der Einführung.

1 Betriebe  
 1.6 Heizöl- und Gasverbrauch  
 1.6.1 Im 4. Vierteljahr 2002  
 Deutschland

Nr.der Klas- sifika- tion 1)	Wirtschaftsgliederung	Heizölverbrauch				Gasverbrauch		
		leicht	mittel- schwer, schwer	Insgesamt		Ortsgas Kok. Gas	Erdgas Erdölgas	Insgesamt
		Tonnen		TJ 2)		1 000 kwh		
18	Bekleidungsgewerbe .....	5 648	137	5 785	247	1 083	69 695	70 778
18.10	H.v.Lederbekleidung .....	20	-	20	1	-	212	212
18.2	H.v.Bekleidung (oh. Lederbekleidung) .....	5 628	137	5 765	246	1 083	68 949	70 032
18.21	H.v.Arbeits-u.Berufs- bekleidung .....	114	-	114	5	-	2 260	2 260
18.22	H.v.Oberbekleidg.(oh.Ar- beits-u.Berufsbekleidg.)	4 367	6	4 373	187	1 083	30 400	31 483
18.23	H.v.Wäsche .....	827	131	958	41	-	30 880	30 880
18.24	H.v.sonst.Bekleidg.u. Bekleidungszubehör .....	320	-	320	14	-	5 409	5 409
18.30	Zurichtung u.Färben v. Fellen,H.v.Pelzwaren ...	-	-	-	-	-	534	534
DC	Ledergewerbe .....	3 149	-	3 149	135	107	50 216	50 323
19	Ledergewerbe .....	3 149	-	3 149	135	107	50 216	50 323
19.10	Ledererzeugung .....	1 637	-	1 637	70	-	33 089	33 089
19.20	Lederverarb.(oh.H.v.Le- derbekleidung u.Schuhen)	478	-	478	20	-	2 842	2 842
19.30	H.v.Schuhen .....	1 034	-	1 034	44	107	14 285	14 392
DD	Holzgewerbe (oh.H.v. Möbeln) .....	9 938	10 619	20 557	860	50 659	635 807	686 466
20	Holzgewerbe (oh.H.v. Möbeln) .....	9 938	10 619	20 557	860	50 659	635 807	686 466
20.10	Säge-,Möbel-u.Holz- imprägnierwerke .....	1 673	-	1 673	71	28	39 210	39 238
20.20	Furnier-,Sperrh.-,Holz- faserpl.-u.-spanpl.Werke	5 296	10 609	15 905	662	50 235	577 012	627 247
20.30	H.v.Konstr.-,Fertigb.t., Ausbauelement.u.a.a.Holz	1 975	3	1 978	85	396	13 755	14 151
20.40	H.v.Verpackungsmitteln u.Lagerbehältern a.Holz	503	-	503	22	-	1 368	1 368
20.5	H.v.Holzwaren ang,Kork-, Flecht-u.Korbwaren .....	491	7	498	21	-	4 462	4 462
20.51	H.v.Holzwaren ang, Veredlg.v.Holzwaren ....	469	7	476	20	-	3 905	3 905
20.52	H.v.Kork-,Flecht-u. Korbwaren .....	22	-	22	1	-	557	557
DE	Papier-,Verlags-u. Druckgewerbe .....	22 652	28 858	51 510	2 151	67 781	8 624 615	8 692 396
21	Papiergewerbe .....	15 809	28 740	44 549	1 854	58 853	7 682 431	7 741 284
21.1	H.v.Holzstoff,Zellstoff, Papier,Karton u.Pappe ..	5 609	26 971	32 580	1 346	-	5 997 771	5 997 771
21.11	H.v.Holzstoff u. Zellstoff .....	663	-	663	28	-	180	180
21.12	H.v.Papier,Karton u. Pappe .....	4 946	26 971	31 917	1 318	-	5 997 591	5 997 591
21.2	Papier-,Karton-u.Pappe- verarbeitung .....	10 200	1 769	11 969	508	58 853	1 684 660	1 743 513
21.21	H.v.Weilpapier u.-pappe, Verpackungsmitteln .....	6 819	48	6 867	293	351	841 635	841 986
21.22	H.v.Haushalts-u.Hygiene- art.a.Zellstoff u.Papier	223	1 604	1 827	75	58 502	663 899	722 401
21.23	H.v.Schreibwaren,Büro- bedarf a.Papier u.Pappe	1 102	63	1 165	50	-	17 363	17 363

1) Klassifikation der Wirtschaftszweige, Ausgabe 1993 (WZ 93).  
 2) Siehe Erläuterungen in der Einführung.



1 Betriebe  
-----  
1.6 Heizöl- und Gasverbrauch  
1.6.1 Im 4. Vierteljahr 2002  
Deutschland

Nr.der Klas- sifika- tion 1)	Wirtschaftsgliederung	Heizölverbrauch				Gasverbrauch		
		leicht	mittel- schwer, schwer	Insgesamt		Ortsgas Kok. Gas	Erdgas Erdölgas	Insgesamt
		Tonnen		TJ 2)		1 000 kWh		
21.24	H.v.Tapeten .....	6	-	6	-	-	74 194	74 194
21.25	H.v.sonst.Waren aus Papier,Karton u.Pappe ..	2 050	54	2 104	90	-	87 569	87 569
22	Verlags-,Druckgewerbe, Vervielfältigung .....	6 843	118	6 961	297	8 928	942 184	951 112
22.1	Verlagsgewerbe .....	1 789	1	1 790	76	1 579	93 182	94 761
22.11	Buchverlag u.Musikverlag .	388	-	388	17	1 561	14 563	16 124
22.12	Zeitungsverlag .....	1 029	1	1 030	44	-	66 391	66 391
22.13	Zeitschriftenverlag .....	287	-	287	12	18	9 069	9 087
22.14	Verlag v.bespielten Tonträgern .....	-	-	-	-	-	196	196
22.15	Sonst.Verlagsgewerbe .....	85	-	85	4	-	2 963	2 963
22.2	Druckgewerbe .....	4 859	117	4 976	212	7 349	834 141	841 490
22.21	Zeitungsdruckerei .....	324	-	324	14	-	39 934	39 934
22.22	Druckerei (oh.Zeitungs- druckerei) .....	4 027	65	4 092	175	7 349	775 310	782 659
22.23	Druckweiterverarbeitung ..	358	48	406	17	-	11 712	11 712
22.24	Satzherstellung u. Reproduktion .....	138	4	142	6	-	6 804	6 804
22.25	Sonst.Druckgewerbe .....	12	-	12	1	-	381	381
22.3	Vervielf.v.besp.Ton-, Bild-u.Datenträgern ....	195	-	195	8	-	14 861	14 861
22.31	Vervielfältigung v. bespielten Tonträgern ..	97	-	97	4	-	14 180	14 180
22.32	Vervielfältigung v. bespielten Bildträgern .	86	-	86	4	-	312	312
22.33	Vervielfältigung v. bespielten Datenträgern	12	-	12	1	-	369	369
DF	Kokerei,Mineralölverar- beitung,H.v.Brutstoffen	27 121	598 353	625 474	25 709	1 075 309	1 339 124	2 414 433
23	Kokerei,Mineralölverar- beitung,H.v.Brutstoffen	27 121	598 353	625 474	25 709	1 075 309	1 339 124	2 414 433
23.10	Kokerei .....	114	-	114	5	662 991	-	662 991
23.20	Mineralölverarbeitung ....	26 852	598 353	625 205	25 698	412 318	1 336 983	1 749 301
23.30	H.u.Verarb.v.Spalt-u. Brutstoffen .....	155	-	155	7	-	2 141	2 141
D6	Chemische Industrie .....	225 244	460 845	686 089	28 528	293 454	29 844 500	30 137 954
24	Chemische Industrie .....	225 244	460 845	686 089	28 528	293 454	29 844 500	30 137 954
24.1	H.v.chemischen Grund- stoffen .....	201 699	411 795	613 494	25 510	291 876	26 975 304	27 267 180
24.11	H.v.Industriegasen .....	95	-	95	4	-	319 420	319 420
24.12	H.v.Farbstoffen u. Pigmenten .....	447	-	447	19	178 573	422 652	601 225
24.13	H.v.sonst.anorganischen Grundstoffen u.Chemik. .	2 141	4 081	6 222	259	32 700	2 852 776	2 885 476
24.14	H.v.sonst.organischen Grundstoffen u.Chemik. .	186 474	256 019	442 493	18 468	4 907	6 910 659	6 915 566
24.15	H.v.Düngemitteln u. Stickstoffverbindungen .	1 175	144 432	145 607	5 976	-	4 924 503	4 924 503
24.16	H.v.Kunststoff in Pri- märformen .....	11 364	7 263	18 627	783	75 696	11 542 607	11 618 303

1) Klassifikation der Wirtschaftszweige, Ausgabe 1993 (WZ 93).  
2) Siehe Erläuterungen in der Einführung.

1 Betriebe  
-----  
1.6 Heizöl- und Gasverbrauch  
1.6.1 Im 4. Vierteljahr 2002  
Deutschland

Nr.der Klas- sifika- tion 1)	Wirtschaftsgliederung	Heizölverbrauch				Gasverbrauch		
		leicht	mittel- schwer, schwer	Insgesamt		Ortsgas Kok. Gas	Erdgas Erdölgas	Insgesamt
		Tonnen		TJ 2)		1 000 kWh		
24.17	H.v.synthetischem Kaut- schuk in Primärformen ..	3	-	3	-	-	2 687	2 687
24.20	H.v.Schädlingsbekämp- fungs-u.Pflanzenschutz.	371	713	1 084	45	-	7 550	7 550
24.30	H.v.Anstrichmitteln, Druckfarben u.Kitten ...	5 381	406	5 787	247	149	203 204	203 353
24.4	H.v.pharmazeut.Erzeugn. ..	5 996	2 891	8 887	375	1 429	827 090	828 519
24.41	H.v.pharmazeut. Grundstoffen .....	263	2 634	2 897	119	-	170 618	170 618
24.42	H.v.pharmazeut.Speziali- täten u.sonst.Erzeugn. .	5 733	257	5 990	255	1 429	656 472	657 901
24.5	H.v.Seifen,Wasch-,Reini- gungs-u.Körperpflegem. .	3 692	446	4 138	176	-	641 727	641 727
24.51	H.v.Seifen,Wasch-,Reini- gungs-u.Poliermitteln ..	1 855	416	2 271	96	-	586 977	586 977
24.52	H.v.Duft-u.Körper- pflegemitteln .....	1 837	30	1 867	80	-	54 750	54 750
24.6	H.v.sonst.chemischen Erzeugnissen .....	7 964	43 464	51 428	2 124	-	693 550	693 550
24.61	H.v.pyrotechnischen Erzeugnissen .....	772	-	772	33	-	28 906	28 906
24.62	H.v.Klebstoffen u. Gelatine .....	865	745	1 610	68	-	159 088	159 088
24.63	H.v.etherischen Ölen .....	945	2 470	3 415	142	-	5 920	5 920
24.64	H.v.fotochemischen Erzeugnissen .....	61	654	715	29	-	11 379	11 379
24.65	H.v.unbespielten Ton-, Bild-u.Datenträgern ....	30	-	30	1	-	19 043	19 043
24.66	H.v.chemischen Erzeug- nissen ang .....	5 291	39 595	44 886	1 851	-	469 214	469 214
24.70	H.v.Chemiefasern .....	141	1 130	1 271	52	-	496 075	496 075
DH	H.v.Gummi-u.Kunststoff- waren .....	29 618	3 199	32 817	1 396	9 868	1 788 031	1 797 899
25	H.v.Gummi-u.Kunststoff- waren .....	29 618	3 199	32 817	1 396	9 868	1 788 031	1 797 899
25.1	H.v.Gummiwaren .....	4 507	275	4 782	204	4 345	609 486	613 831
25.11	H.v.Bereifungen .....	61	-	61	3	-	334 557	334 557
25.12	Runderneuerung v. Bereifungen .....	514	-	514	22	-	881	881
25.13	H.v.sonst.Gummiwaren .....	3 932	275	4 207	179	4 345	274 048	278 393
25.2	H.v.Kunststoffwaren .....	25 111	2 924	28 035	1 192	5 523	1 178 545	1 184 068
25.21	H.v.Platten,Folien usw a.Kunststoff .....	10 274	1 236	11 510	490	2 467	511 413	513 880
25.22	H.v.Verpackungsmitteln a.Kunststoff .....	3 478	623	4 101	174	7	109 576	109 583
25.23	H.v.Baubedarfsartikeln a.Kunststoff .....	3 324	35	3 359	143	696	101 625	102 321
25.24	H.v.sonst.Kunststoff- waren .....	8 035	1 030	9 065	385	2 353	455 931	458 284
DI	Glasgewerbe,Keramik, Verarb.v.Steinen u.Erden	47 261	471 302	518 563	21 356	89 962	8 249 119	8 339 081
26	Glasgewerbe,Keramik, Verarb.v.Steinen u.Erden	47 261	471 302	518 563	21 356	89 962	8 249 119	8 339 081
26.1	H.u.Verarb.v.Glas .....	3 137	49 965	53 102	2 184	32 093	3 659 914	3 692 007

1) Klassifikation der Wirtschaftszweige, Ausgabe 1993 (WZ 93).  
2) Siehe Erläuterungen in der Einführung.

1 Betriebe  
1.6 Heizöl- und Gasverbrauch  
1.6.1 Im 4. Vierteljahr 2002

Deutschland

Nr. der Klas- sifika- tion 1)	Wirtschaftsgliederung	Heizölverbrauch				Gasverbrauch		
		leicht	mittel- schwer, schwer	Insgesamt		Ortsgas Kok. Gas	Erdgas Erdölgas	Insgesamt
		Tonnen		TJ 2)		1 000 kwh		
26.11	H.v.Flachglas .....	34	10 751	10 785	443	-	1 078 808	1 078 808
26.12	Veredlg.u.Verarb.v. Flachglas .....	1 189	493	1 682	71	260	87 415	87 675
26.13	H.v.Hohlglas .....	255	38 686	38 941	1 598	31 833	1 683 710	1 715 543
26.14	H.v.Glasfaser .....	11	-	11	1	-	311 947	311 947
26.15	H.,Veredlg.u.Verarb.v. sonst.Glas,techn.Glasw.	1 648	35	1 683	72	-	498 034	498 034
26.2	Keramik (oh.Ziegelei u. Baukeramik) .....	1 588	28	1 616	69	7 532	849 924	857 456
26.21	H.v.keramischen Haus- haltsw.u.Ziergegenst. ..	356	23	379	16	-	196 887	196 887
26.22	H.v.Sanitärkeramik .....	3	-	3	-	154	123 482	123 636
26.23	H.v.Isolatoren u. Isolierteilen a.Keramik	160	-	160	7	-	89 460	89 460
26.24	H.v.keramischen Erzeugn. f.sonst.techn.Zwecke ...	322	-	322	14	-	45 694	45 694
26.25	H.v.keramischen Erzeugnissen ang .....	56	-	56	2	-	47 716	47 716
26.26	H.v.feuerfesten keramischen Werkstoffen	691	5	696	30	7 378	346 685	354 063
26.30	H.v.keramischen Wand-u. Bodenfliesen u.-platten	101	-	101	4	-	396 105	396 105
26.40	Ziegelei,H.v.sonst. Baukeramik .....	3 262	6 106	9 368	390	11 988	1 559 667	1 571 655
26.5	H.v.Zement,Kalk u. gebranntem Gips .....	3 792	40 386	44 178	1 819	24 938	502 785	527 723
26.51	H.v.Zement .....	2 921	30 743	33 664	1 386	24 938	67 391	92 329
26.52	H.v.Kalk .....	381	7 385	7 766	319	-	332 015	332 015
26.53	H.v.gebranntem Gips .....	490	2 258	2 748	114	-	103 379	103 379
26.6	H.v.Erzeugnissen a. Beton,Zement u.Gips ....	21 523	369 870	391 393	16 095	12 860	785 321	798 181
26.61	H.v.Betonerzeugnissen f. d.Bau u.Kalksandsteinen	12 436	2 937	15 373	652	1 729	284 157	285 886
26.62	H.v.Gipserzeugnissen f. d.Bau .....	419	2 098	2 517	104	10 628	383 004	393 632
26.63	H.v.Transportbeton .....	2 144	7	2 151	92	-	1 526	1 526
26.64	H.v.Mörtel .....	2 618	25	2 643	113	503	76 275	76 778
26.65	H.v.Faserzementwaren ....	3 069	364 755	367 824	15 097	-	7 174	7 174
26.66	H.v.Erzeugnissen a. Beton,Zement u.Gips ang	837	48	885	38	-	33 185	33 185
26.70	Be-u.Verarb.v.Natur- steinen ang .....	784	-	784	34	-	2 584	2 584
26.8	H.v.sonst.Mineral- erzeugnissen .....	13 074	4 947	18 021	761	551	492 819	493 370
26.81	H.v.Mühl-,Polier-u.ä. Steinen,Schleifwerkzeug.	743	179	922	39	-	83 989	83 989
26.82	H.v.Mineraler- zeugnissen ang .....	12 331	4 768	17 099	722	551	408 830	409 381
DJ	Metallerzg.u.-bearb., H.v.Metallerzeugnissen .	68 447	214 015	282 462	11 704	2 388 342	13 425 462	15 813 804
27	Metallerzg.u.-bearbeitung.	22 817	188 734	211 551	8 718	2 335 979	10 989 725	13 325 704
27.10	Erzeugung v.Roheisen, Stahl,Ferroleg.(EGKS) ..	718	179 126	179 844	7 380	2 252 923	6 452 489	8 705 412

1) Klassifikation der Wirtschaftszweige, Ausgabe 1993 (WZ 93).  
2) Siehe Erläuterungen in der Einführung.

1 Betriebe  
1.6 Heizöl- und Gasverbrauch  
1.6.1 Im 4. Vierteljahr 2002

Deutschland

Nr.der Klas- sifika- tion 1)	Wirtschaftsgliederung	Heizölverbrauch				Gasverbrauch		
		leicht	mittel- schwer, schwer	Insgesamt		Ortsgas Kok. Gas	Erdgas Erdölgas	Insgesamt
		Tonnen		TJ 2)		1 000 kwh		
27.2	H.v.Rohren .....	1 290	100	1 390	59	24 675	637 247	661 922
27.21	H.v.Rohren u.Rohrstücken a.Guß Eisen .....	30	-	30	1	-	74 659	74 659
27.22	H.v.Stahlrohren u.Rohr- stücken a. Eisen u.Stahl	1 260	100	1 360	58	24 675	562 588	587 263
27.3	Sonst.erste Bearb.v.Ei- sen, Stahl, H.v.Ferroleg.	1 625	7	1 632	70	52 302	631 535	683 837
27.31	H.v.Blankstahl .....	455	-	455	19	823	28 817	29 640
27.32	H.v.Kaltband unter 500 mm Breite .....	642	7	649	28	39 856	162 436	202 292
27.33	H.v.Kaltprofilen .....	39	-	39	2	1 278	2 506	3 784
27.34	H.v.gezogenem Draht .....	403	-	403	17	10 345	94 980	105 325
27.35	Erste Bearb.v.Eisen u. Stahl ang, H.v.Ferroleg.	86	-	86	4	-	342 796	342 796
27.4	Erzeugung u.erste Bearb. v.NE-Metallen .....	10 723	8 942	19 665	825	1 567	2 388 292	2 389 859
27.41	Erzeugung u.erste Bearb. v.Edelmetallen .....	281	-	281	12	-	6 540	6 540
27.42	Erzeugung u.erste Bearb. v.Aluminium .....	5 954	1 792	7 746	328	-	1 746 701	1 746 701
27.43	Erzeugung u.erste Bearb. v.Blei, Zink u.Zinn .....	2 864	-	2 864	122	-	128 844	128 844
27.44	Erzeugung u.erste Bearb. v.Kupfer .....	1 310	7 150	8 460	349	1 567	469 729	471 296
27.45	Erzeugung u.erste Bearb. v.sonst.NE-Metallen ....	314	-	314	13	-	36 478	36 478
27.5	Gießereiindustrie .....	8 461	559	9 020	384	4 512	880 162	884 674
27.51	Eisengießerei .....	3 288	79	3 367	144	62	418 377	418 439
27.52	Stahlgießerei .....	448	89	537	23	-	128 282	128 282
27.53	Leichtmetallgießerei .....	3 888	378	4 266	182	4 362	309 946	314 308
27.54	Buntmetallgießerei .....	837	13	850	36	88	23 557	23 645
28	H.v.Metallerzeugnissen ...	45 630	25 281	70 911	2 986	52 363	2 435 737	2 488 100
28.1	Stahl-u.Leichtmetallbau ..	9 996	296	10 292	439	11 421	218 021	229 442
28.11	H.v.Stahl-u.Leicht- metallkonstruktionen ...	7 347	237	7 584	324	11 158	174 573	185 731
28.12	H.v.Ausbauelementen a. Stahl u.Leichtmetall ...	2 649	59	2 708	116	263	43 448	43 711
28.2	Kessel-u.Behälterbau (oh.H.v.Dampfkesseln) ..	2 190	23 900	26 090	1 074	87	118 792	118 879
28.21	H.v.Tanks u.Sammel- behältern .....	1 343	23 900	25 243	1 038	87	32 762	32 849
28.22	H.v.Zentralheizungs- Heizkörpern u.-Kesseln .	847	-	847	36	-	86 030	86 030
28.30	H.v.Dampfkesseln (oh. Zentralheizungskessel) .	486	-	486	21	774	18 152	18 926
28.40	H.v.Schmiede-, Press-, Zieh-, Stanzteilen u.ä. .	5 835	42	5 877	251	8 051	659 549	667 600
28.5	Oberfläch.veredlg., Wär- mebehandlg., Mechanik ang	10 098	245	10 343	441	9 136	566 559	575 695
28.51	Oberfläch.veredlg.u. Wärmebehandlung .....	6 927	208	7 135	304	9 044	527 338	536 382
28.52	Mechanik ang .....	3 171	37	3 208	137	92	39 221	39 313

1) Klassifikation der Wirtschaftszweige, Ausgabe 1993 (WZ 93).

2) Siehe Erläuterungen in der Einführung.

1 Betriebe  
-----  
1.6 Heizöl- und Gasverbrauch  
1.6.1 Im 4. Vierteljahr 2002  
Deutschland

Nr.der Klas- sifika- tion 1)	Wirtschaftsgliederung	Heizölverbrauch				Gasverbrauch		
		leicht	mittel- schwer, schwer	Insgesamt		Ortsgas Kok. Gas	Erdgas Erdölgas	Insgesamt
		Tonnen		TJ 2)		1 000 kwh		
28.6	H.v.Schneidw.,Werkzeug., Schlössern u.Beschlägen	7 729	327	8 056	344	3 750	206 472	210 222
28.61	H.v.Schneidwaren u. Bestecken .....	219	-	219	9	-	9 954	9 954
28.62	H.v.Werkzeugen .....	4 240	53	4 293	183	1 348	90 470	91 818
28.63	H.v.Schlössern u. Beschlägen .....	3 270	274	3 544	151	2 402	106 048	108 450
28.7	H.v.sonst.EBM-Waren .....	9 296	471	9 767	416	19 144	648 192	667 336
28.71	H.v.Behältern a.Eisen u. Stahl .....	185	371	556	23	-	40 409	40 409
28.72	H.v.Verpackungen u. Verschlüssen a.Metall ..	323	-	323	14	-	168 606	168 606
28.73	H.v.Drahtwaren .....	984	4	988	42	128	39 446	39 574
28.74	H.v.Schrauben,Nieten, Ketten u.Federn .....	2 502	44	2 546	109	14 868	222 458	237 326
28.75	H.v.EBM-Waren ang .....	5 302	52	5 354	229	4 148	177 273	181 421
DK	Maschinenbau .....	84 838	4 069	88 907	3 790	19 195	2 072 945	2 092 140
29	Maschinenbau .....	84 838	4 069	88 907	3 790	19 195	2 072 945	2 092 140
29.1	H.v.Masch.f.d.Erzeugung u.Nutzung v.mech.Energie	12 486	1 143	13 629	580	4 050	601 106	605 156
29.11	H.v.Verbrenn.mot.u.Turb. (oh.Strassenfahrz.u.ä.) .	650	16	666	28	64	68 634	68 698
29.12	H.v.Pumpen u. Kompressoren .....	3 731	476	4 207	179	108	106 459	106 567
29.13	H.v.Armaturen .....	4 183	612	4 795	204	55	113 467	113 522
29.14	H.v.Lagern,Getrieben, Zahnradern,Antriebselem.	3 922	39	3 961	169	3 823	312 546	316 369
29.2	H.v.sonst.Maschinen f. unspezifische Verwendung	41 685	397	42 082	1 796	5 904	478 565	484 469
29.21	H.v.öfen u.Brennern .....	864	35	899	38	1	16 172	16 173
29.22	H.v.Hebezeugen u. Fördermitteln .....	6 295	258	6 553	279	4 931	135 405	140 336
29.23	H.v.kälte-u.lufttechn. Erzeugn.f.gewerbl.Zwecke	3 253	59	3 312	141	265	75 979	76 244
29.24	H.v.Maschinen f.unspezi- fische Verwendung ang ..	31 273	45	31 318	1 337	707	251 009	251 716
29.3	H.v.land-u.forstw. Maschinen .....	2 805	144	2 949	126	-	102 145	102 145
29.31	H.v.Ackerschleppern .....	332	-	332	14	-	30 148	30 148
29.32	H.v.sonst.land-u. forstw.Maschinen .....	2 473	144	2 617	112	-	71 997	71 997
29.40	H.v.Werkzeugmaschinen ....	10 116	431	10 547	450	387	181 422	181 809
29.5	H.v.Masch.f.sonst.best. Wirtschaftszweige .....	13 833	658	14 491	618	6 136	525 626	531 762
29.51	H.v.Masch.f.Metallerzeu- gung,Walzwerkseintr.usw .	326	7	333	14	43	32 822	32 865
29.52	H.v.Bergwerks-,Bau-u. Baustoffmaschinen .....	2 224	40	2 264	97	-	99 523	99 523
29.53	H.v.Masch.f.Ernährungs- gewerbe u.Tabakverarb. .	1 288	9	1 297	55	21	35 430	35 451
29.54	H.v.Masch.f.d.Textil-, Bekleidg.-u.Ledergewerbe	2 121	175	2 296	98	1 198	82 907	84 105
29.55	H.v.Masch.f.d.Papier- gewerbe .....	751	-	751	32	1 208	27 816	29 024

1) Klassifikation der Wirtschaftszweige, Ausgabe 1993 (WZ 93).  
2) Siehe Erläuterungen in der Einführung.

1 Betriebe  
1.6 Heizöl- und Gasverbrauch  
1.6.1 Im 4. Vierteljahr 2002  
Deutschland

Nr.der Klas- sifika- tion 1)	Wirtschaftsgliederung	Heizölverbrauch				Gasverbrauch		
		leicht	mittel- schwer, schwer	Insgesamt		Ortsgas Kok. Gas	Erdgas Erdölgas	Insgesamt
		Tonnen		TJ 2)		1 000 kwh		
29.56	H.v.Masch.f.best.Wirt- schaftszweige ang .....	7 123	427	7 550	322	3 666	247 128	250 794
29.60	H.v.Waffen u.Munition ....	1 595	1 190	2 785	117	-	40 137	40 137
29.7	H.v.Haushaltsgeräten ang .	2 318	106	2 424	103	2 718	143 944	146 662
29.71	H.v_elektrischen Haushaltsgeräten .....	2 140	106	2 246	96	2 634	117 749	120 383
29.72	H.v.nichtelektrischen Heiz-,Koch-u.ä.Gerät.ang	178	-	178	8	84	26 195	26 279
DL	H.v.Büromasch.,Dv-Gerät. u.-einr.;Elektrotech.usw	33 207	820	34 027	1 452	13 774	1 351 202	1 364 976
30.0	H.v.Büromasch.,Dv-Gerät. u.-einr. ....	986	-	986	42	1 272	57 323	58 595
30.01	H.v.Büromaschinen .....	586	-	586	25	-	17 514	17 514
30.02	H.v.Dv-Gerät.u.-einr. ....	400	-	400	17	1 272	39 809	41 081
31	H.v.Geräten d.Elektriz. erzg.,-verteilung u.ä. .	18 497	690	19 187	818	10 801	810 786	821 587
31.10	H.v.Elektromotoren,Gene- ratoren,Transformatoren	4 563	583	5 146	219	1 130	153 223	154 353
31.20	H.v.Elektriz.vertlg.-u. -schalteinrichtungen ...	5 948	94	6 042	258	2 531	189 856	192 387
31.30	H.v.isol.Elektrokabeln, -leitungen u.-drähten ..	587	1	588	25	83	90 488	90 571
31.40	H.v.Akkumulatoren u. Batterien .....	547	-	547	23	-	50 236	50 236
31.50	H.v_elektrischen Lampen u.Leuchten .....	1 916	6	1 922	82	5 399	122 833	128 232
31.6	H.v_elektr.Ausrüstg.ang ..	4 936	6	4 942	211	1 658	204 150	205 808
31.61	H.v_elektr.Ausrüstg.f. Motoren u.Fahrzeuge ang	1 977	2	1 979	85	138	88 675	88 813
31.62	H.v.sonst.elektr. Ausrüstg.ang .....	2 959	4	2 963	127	1 520	115 475	116 995
32	Rundfunk-,Fernseh-u. Nachrichtentechnik .....	5 015	28	5 043	215	173	225 944	226 117
32.10	H.v_elektronischen Bauelementen .....	2 373	19	2 392	102	-	154 306	154 306
32.20	H.v.nachrichtentechni- schen Geräten u.Einr. ..	1 491	9	1 500	64	173	46 975	47 148
32.30	H.v.Rundfunk-,Fernseh-, phono-,videotechn.Gerät.	1 151	-	1 151	49	-	24 663	24 663
33	Medizin-,Mess-,Steuer- u.Regelungstechnik,Optik	8 709	102	8 811	376	1 528	257 149	258 677
33.10	H.v.med.Geräten u.ortho- päischen Vorrichtungen	3 439	4	3 443	147	552	82 477	83 029
33.20	H.v.Meß-,Kontroll-, Navig.-u.ä.Instr.u.Vorr.	3 769	65	3 834	164	976	121 612	122 588
33.30	H.v.industriellen Prozeß-Steuerungsanlg. .	89	-	89	4	-	4 933	4 933
33.40	H.v.optischen u. fotografischen Geräten .	1 197	33	1 230	53	-	44 362	44 362
33.50	H.v.Uhren .....	215	-	215	9	-	3 765	3 765
DM	Fahrzeugbau .....	27 575	282	27 857	1 189	32 958	3 878 045	3 911 003
34	H.v.Kraftwagen u. Kraftwagenteilen .....	20 486	145	20 631	881	32 461	3 190 930	3 223 391

1) Klassifikation der Wirtschaftszweige, Ausgabe 1993 (WZ 93).  
2) Siehe Erläuterungen in der Einführung.

1 Betriebe  
-----  
1.6 Heizöl- und Gasverbrauch  
1.6.1 Im 4. Vierteljahr 2002  
Deutschland

Nr. der Klas- sifika- tion 1)	Wirtschaftsgliederung	Heizölverbrauch				Gasverbrauch		
		leicht	mittel- schwer, schwer	Insgesamt		Ortsgas Kok. Gas	Erdgas Erdölgas	Insgesamt
		Tonnen		TJ 2)		1 000 kwh		
34.10	H.v.Kraftwagen u. Kraftwagenmotoren .....	5 082	50	5 132	219	25 939	1 886 276	1 912 215
34.20	H.v.Karosserien, Aufbauten u.Anhängern ..	4 494	84	4 578	195	202	93 206	93 408
34.30	H.v.Teilen u.ä.f.Kraft- wagen u.deren Motoren ..	10 910	11	10 921	466	6 320	1 211 448	1 217 768
35	Sonst.Fahrzeugbau .....	7 089	137	7 226	308	497	687 115	687 612
35.1	Schiffbau .....	1 478	7	1 485	63	-	136 232	136 232
35.11	Schiffbau (oh.Boots-u. Yachtbau) .....	1 278	7	1 285	55	-	121 206	121 206
35.12	Boots- u.Yachtbau .....	200	-	200	9	-	15 026	15 026
35.20	Schienenfahrzeugbau .....	2 620	99	2 719	116	100	181 669	181 769
35.30	Luft-u.Raumfahrzeugbau ...	1 880	31	1 911	82	-	338 169	338 169
35.4	H.v.Kraftträdern,Fahrrä- dern u.Behindertenfahrz.	929	-	929	40	397	23 345	23 742
35.41	H.v.Kraftträdern .....	191	-	191	8	-	16 101	16 101
35.42	H.v.Fahrrädern .....	377	-	377	16	397	6 897	7 294
35.43	H.v.Behinderten- fahrzeugen .....	361	-	361	15	-	347	347
35.50	Fahrzeugbau ang .....	182	-	182	8	-	7 700	7 700
DN	H.v.Möbeln,Schmuck,Mu- sikinstr.usw,Recycling .	22 842	788	23 630	1 008	8 053	284 250	292 303
36	H.v.Möbeln,Schmuck, Musikinstr.,Sportger.usw	21 965	709	22 674	967	8 052	239 856	247 908
36.1	H.v.Möbeln .....	17 727	681	18 408	785	1 523	125 711	127 234
36.11	H.v.Sitzmöbeln .....	3 374	18	3 392	145	212	38 174	38 386
36.12	H.v.Büro-u.Ladenmöbeln ...	1 496	154	1 650	70	153	25 732	25 885
36.13	H.v.Küchenmöbeln .....	414	1	415	18	-	4 843	4 843
36.14	H.v.sonst.Möbeln .....	12 098	508	12 606	538	1 103	48 996	50 099
36.15	H.v.Matratzen .....	345	-	345	15	55	7 966	8 021
36.2	H.v.Schmuck u.ä. Erzeugnissen .....	249	-	249	11	-	2 602	2 602
36.21	Prägen v.Münzen u. Medaillen .....	29	-	29	1	-	4	4
36.22	H.v.Schmuck,Gold-u. Silberschmiedewaren ....	220	-	220	9	-	2 598	2 598
36.30	H.v.Musikinstrumenten ....	416	3	419	18	-	6 057	6 057
36.40	H.v.Sportgeräten .....	97	-	97	4	-	12 750	12 750
36.50	H.v.Spielwaren .....	1 055	5	1 060	45	-	13 057	13 057
36.6	H.v.sonst.Erzeugnissen ...	2 421	20	2 441	104	6 529	79 679	86 208
36.61	H.v.Pantasieschmuck .....	60	-	60	3	-	298	298
36.62	H.v.Besen u.Bürsten .....	352	10	362	15	-	3 024	3 024
36.63	H.v.Erzeugnissen ang .....	2 009	10	2 019	86	6 529	76 357	82 886
37	Recycling .....	877	79	956	41	1	44 394	44 395
37.10	Recycling v.Schrott .....	540	55	595	25	-	31 733	31 733
37.20	Recycling v.nichtmetall. Altmat.u.Reststoffen ...	337	24	361	15	1	12 661	12 662

1) Klassifikation der Wirtschaftszweige, Ausgabe 1993 (WZ 93).  
2) Siehe Erläuterungen in der Einführung.

1 Betriebe  
1.7 Heizöl- und Kohlebestand  
1.7.1 Am Ende des 4. Vierteljahres 2002  
Deutschland  
Tonnen

Land Hauptgruppen	Heizölbestand		Steinkohlebestand		Braunkohlebestand		Kohlebestand insgesamt
	mittel- schwer, schwer	leicht	Steinkohle, -briketts	Steinkohlen- koks	Rohbraun- kohle	Braunkohlen- briketts u. -koks	
Baden-Württemberg .....	316 545	303 823	62 160	.	-	.	75 287
Bayern .....	40 493	101 921	94 900	18 146	-	570	113 616
Berlin .....	743	8 627	-	.	-	-	.
Brandenburg .....	.	6 863	.	.	.	274	58 191
Bremen .....	14 328	1 605	212	101 403	-	20	101 635
Hamburg .....	4 406	1 345	-	139	-	-	139
Hessen .....	13 788	35 147	50	2 780	-	694	3 524
Mecklenburg-Vorpommern .....	4 857	1 844	621	.	-	.	.
Niedersachsen .....	37 472	18 707	.	.	.	.	35 465
Nordrhein-Westfalen .....	57 788	65 858	119 801	127 721	.	.	262 409
Rheinland-Pfalz .....	8 716	30 126	28 540	5 942	-	377	34 859
Saarland .....	1 912	4 958	.	.	-	-	70 983
Sachsen .....	3 254	12 792	5 832	888	278	297	7 295
Sachsen-Anhalt .....	.	8 807	.	.	-	.	10 030
Schleswig-Holstein .....	55 206	5 883	.	346	-	-	.
Thüringen .....	3 701	5 706	-	775	.	.	5 334
Deutschland .....	616 419	614 012	396 379	358 653	7 270	21 320	783 622
Früheres Bundesgebiet .....	551 397	577 668	374 356	307 998	5 476	13 886	701 716
Neue Länder und Berlin-Ost .....	65 022	36 344	22 023	50 655	1 794	7 434	81 906
Vorleistungsgüterproduzenten							
Deutschland .....	521 955	218 362	344 719	348 267	5 744	19 610	718 340
Früheres Bundesgebiet .....	466 578	198 238	323 031	299 083	5 476	12 442	640 032
Neue Länder und Berlin-Ost .....	55 377	20 124	21 688	49 184	268	7 168	78 308
Investitionsgüterproduzenten							
Deutschland .....	4 370	292 221	156	475	-	24	655
Früheres Bundesgebiet .....	4 187	285 485	152	472	-	-	624
Neue Länder und Berlin-Ost .....	183	6 736	4	3	-	24	31
Gebrauchsgüterproduzenten							
Deutschland .....	389	17 660	5	103	-	-	108
Früheres Bundesgebiet .....	378	16 795	5	103	-	-	108
Neue Länder und Berlin-Ost .....	11	865	-	-	-	-	-
Verbrauchsgüterproduzenten							
Deutschland .....	89 705	85 769	51 499	9 808	1 526	1 686	64 519
Früheres Bundesgebiet .....	80 254	77 150	51 168	8 340	-	1 444	60 952
Neue Länder und Berlin-Ost .....	9 451	8 619	331	1 468	1 526	242	3 567



1 Betriebe  
1.7 Heizöl- und Kohlebestand  
1.7.1 Am Ende des 4. Vierteljahres 2002  
Deutschland  
Tonnen

Nr.der Klas- sifika- tion 1)	Wirtschaftsgliederung	Heizölbestand		Steinkohlebestand		Braunkohlebestand		Kohlebestand insgesamt
		mittel- schwer, schwer	leicht	Steinkohle, -briketts	Steinkohlen- koks	Rohbraun- kohle	Braunkohlen- briketts u. -koks	
C	Bergbau u.Gew.v.Steinen u.Erden .....	11 607	7 404	4 189	689	-	769	5 647
CA	Kohlenbergbau,Torfgew., Gew.v.Erdöl u.Erdgas usw	9 136	2 582	-	-	-	-	-
10	Kohlenbergbau,Torf- gewinnung .....	9 136	2 572	-	-	-	-	-
10.10	Steinkohlenbergbau u. -brikettherstellung ....	9 136	2 448	-	-	-	-	-
10.20	Braunkohlenbergbau u. -brikettherstellung ....	-	-	-	-	-	-	-
10.30	Torfgewinnung u. -veredlung .....	-	124	-	-	-	-	-
11	Gew.v.Erdöl u.Erdgas Erbrg.verb.Dienstleistg.	-	10	-	-	-	-	-
11.10	Gew.v.Erdöl u.Erdgas .....	-	7	-	-	-	-	-
11.20	Erbrg.v.Dienstleistg.bei d.Gew.v.Erdöl u.Erdgas .	-	3	-	-	-	-	-
12.00	Bergbau a.Uran-u. Thoriumerze .....	-	-	-	-	-	-	-
CB	Erzbergbau,Gew.v.Steinen u.Erden,sonst.Bergbau ..	2 471	4 822	4 189	689	-	769	5 647
13	Erzbergbau .....	-	-	-	-	-	-	-
13.10	Eisenerzbergbau .....	-	-	-	-	-	-	-
13.20	NE-Metallerzbergbau (oh.Uran-u.Thoriumerze)	-	-	-	-	-	-	-
14	Gew.v.Steinen u.Erden, sonst.Bergbau .....	2 471	4 822	4 189	689	-	769	5 647
14.1	Gew.v.Natursteinen .....	2 350	330	-	689	-	761	1 450
14.11	Gew.v.Naturwerksteinen u.Natursteinen ang .....	-	8	-	-	-	-	-
14.12	Gew.v.Kalk,Dolom.-,Gips- u.Anhydritstein,Kreide .	2 350	319	-	689	-	761	1 450
14.13	Gew.v.Schiefer .....	-	3	-	-	-	-	-
14.2	Gew.v.Kies,Sand,Ton u.Kaolin .....	121	3 954	4 189	-	-	8	4 197
14.21	Gew.v.Kies u.Sand .....	49	3 610	5	-	-	8	13
14.22	Gew.v.Ton u.Kaolin .....	72	344	4 184	-	-	-	4 184
14.30	Bergbau a.chemische u.Düngemittelminerale ..	-	115	-	-	-	-	-
14.40	Gew.v.Salz .....	-	305	-	-	-	-	-
14.50	Gew.v.Steinen u.Erden ang,sonst.Bergbau .....	-	118	-	-	-	-	-
D	Verarbeitendes Gewerbe ...	604 812	606 608	392 190	357 964	7 270	20 551	777 975
DA	Ernährungsgewerbe u. Tabakverarbeitung .....	85 462	58 068	33 702	9 800	1 794	1 670	46 966
15	Ernährungsgewerbe .....	85 462	56 447	33 702	9 759	1 794	1 670	46 925
15.1	Schlachten u.Fleisch- verarbeitung .....	10 279	6 425	-	-	-	-	-
15.11	Schlachten(oh.Schlachten v.Geflügel) .....	-	1 023	-	-	-	-	-
15.12	Schlachten v.Geflügel ....	-	460	-	-	-	-	-
15.13	Fleischverarbeitung .....	10 279	4 942	-	-	-	-	-

1) Klassifikation der Wirtschaftszweige, Ausgabe 1993 (WZ 93).

1 Betriebe  
1.7 Heizöl- und Kohlebestand  
1.7.1 Am Ende des 4. Vierteljahres 2002  
Deutschland  
Tonnen

Nr. der Klas- sifikation 1)	Wirtschaftsgliederung	Heizölbestand		Steinkohlebestand		Braunkohlebestand		Kohlebestand insgesamt
		mittel- schwer, schwer	leicht	Steinkohle, -briketts	Steinkohlen- koks	Rohbraun- kohle	Braunkohlen- briketts u. -koks	
15.20	Fischverarbeitung .....	12	268	-	-	-	-	-
15.3	Obst-u.Gemüsever- arbeitung .....	216	4 211	-	-	-	-	-
15.31	Verarb.v.Kartoffeln .....	150	624	-	-	-	-	-
15.32	H.v.Frucht-u.Gemüse- säften .....	51	1 775	-	-	-	-	-
15.33	Verarb.v.Obst u. Gemüse ang .....	15	1 812	-	-	-	-	-
15.4	H.v.pflanzlichen u. tierischen Ölen u.Fetten	470	326	-	-	-	-	-
15.41	H.v.rohen Ölen u.Fetten ..	320	128	-	-	-	-	-
15.42	H.v.raffinierten Ölen u. Fetten .....	150	91	-	-	-	-	-
15.43	H.v.Margarine u.ä. Nahrungsfetten .....	-	107	-	-	-	-	-
15.5	Milchverarbeitung .....	842	5 617	-	-	-	-	-
15.51	Milchverarbeitung (oh.H.v.Speiseeis) .....	842	5 550	-	-	-	-	-
15.52	H.v.Speiseeis .....	-	67	-	-	-	-	-
15.6	Mahl-u.Schäl- u. H.v. Stärke u.Stärkeerzeugn.	616	1 050	223	-	-	-	223
15.61	Mahl-u.Schäl- u. H.v. Stärke u.Stärkeerzeugn.	36	836	223	-	-	-	223
15.62	H.v.Stärke u.Stärke- erzeugnissen .....	580	214	-	-	-	-	-
15.7	H.v.Futtermitteln .....	33	1 800	481	-	268	-	749
15.71	H.v.Futtermitteln f. Nutztiere .....	22	1 511	481	-	268	-	749
15.72	H.v.Futtermitteln f. sonst.Tiere .....	11	289	-	-	-	-	-
15.8	Sonst.Ernährungsgewerbe (oh.Getränkherstellung)	71 335	18 945	32 538	9 759	1 526	1 440	45 263
15.81	H.v.Backwaren (oh.Dauer- backwaren) .....	86	6 160	-	-	-	4	4
15.82	H.v.Dauerbackwaren .....	38	807	121	-	-	-	121
15.83	Zuckerindustrie .....	70 816	3 975	32 101	9 759	1 516	1 406	44 782
15.84	H.v.Süßwaren(oh.Dauer- backwaren) .....	18	2 713	-	-	-	-	-
15.85	H.v.Teigwaren .....	-	414	-	-	-	-	-
15.86	Verarb.v.Kaffee u.Tee, H.v.Kaffee-Ersatz .....	271	1 482	-	-	-	-	-
15.87	H.v.Würzen u.Soßen .....	-	1 278	-	-	10	30	40
15.88	H.v.homogenisierten u. diätetischen Nahrungsm.	22	308	316	-	-	-	316
15.89	H.v.sonst.Nahrungsmit- teln (oh.Getränke) .....	84	1 808	-	-	-	-	-
15.9	Getränkherstellung .....	1 659	17 805	460	-	-	230	690
15.91	H.v.Spirituosen .....	-	893	78	-	-	-	78
15.92	Alkoholbrennerei .....	74	83	186	-	-	-	186
15.93	H.v.Wein a.frischen Trauben .....	-	286	-	-	-	-	-
15.94	H.v.Apfelwein u.sonst. Fruchtweinen .....	-	230	-	-	-	-	-

1) Klassifikation der Wirtschaftszweige, Ausgabe 1993 (WZ 93).

1 Betriebe  
1.7 Heizöl- und Kohlebestand  
1.7.1 Am Ende des 4. Vierteljahres 2002  
Deutschland  
Tonnen

Nr.der Klas- sifika- tion 1)	Wirtschaftsgliederung	Heizölbestand		Steinkohlebestand		Braunkohlebestand		Kohlebestand insgesamt
		mittel- schwer, schwer	leicht	Steinkohle, -briketts	Steinkohlen- koks	Rohbraun- kohle	Braunkohlen- briketts u. -koks	
15.95	H.v.Wermutwein u.sonst. aromatisierten Weinen ..	-	-	-	-	-	-	-
15.96	H.v.Bier .....	1 585	11 856	185	-	-	230	415
15.97	H.v.Malz .....	-	691	11	-	-	-	11
15.98	Mineralbrunnen,H.v. Erfrischungsgetränken ..	-	3 766	-	-	-	-	-
16.00	Tabakverarbeitung .....	-	1 621	-	41	-	-	41
08	Textil-u.Bekleidungs- gewerbe .....	3 272	19 459	73	8	-	10	91
17	Textilgewerbe .....	2 513	13 327	73	8	-	10	91
17.1	Spinnstoffaufbereitung u.Spinnerei .....	654	1 676	-	-	-	-	-
17.11	Baumwollaufbereitung u. -spinnerei .....	378	1 103	-	-	-	-	-
17.12	Wollaufbereitung u. Streichgarnspinnerei ...	-	-	-	-	-	-	-
17.13	Wollaufbereitung u. Kammgarnspinnerei .....	30	297	-	-	-	-	-
17.14	Flachsaufbereitung u. -spinnerei .....	246	51	-	-	-	-	-
17.15	Zwirnen u.Texturieren v. Filamentgarnen usw .....	-	40	-	-	-	-	-
17.16	Nähgarnfertigung .....	-	180	-	-	-	-	-
17.17	Sonst.Spinnstoffaufbe- reitung u.Spinnerei ....	-	5	-	-	-	-	-
17.2	Weberei .....	742	2 745	19	-	-	-	19
17.21	Baumwollweberei .....	467	1 631	19	-	-	-	19
17.22	Streichgarnweberei .....	-	16	-	-	-	-	-
17.23	Kammgarnweberei .....	275	285	-	-	-	-	-
17.24	Seiden-u.Filamentgarn- weberei .....	-	504	-	-	-	-	-
17.25	Sonst.Weberei .....	-	309	-	-	-	-	-
17.30	Textilveredlung .....	148	2 677	54	-	-	-	54
17.40	H.v.konfektion.Textil- waren (oh.Bekleidung) ..	103	1 360	-	7	-	-	7
17.5	Sonst.Textilgewerbe (oh.H.v.Maschenware) ...	865	3 012	-	-	-	-	-
17.51	H.v.Teppichen .....	565	1 034	-	-	-	-	-
17.52	H.v.Seilerwaren .....	-	41	-	-	-	-	-
17.53	H.v.Vliesstoff,Erzeugn. daraus (oh.Bekleidung) .	-	306	-	-	-	-	-
17.54	Textilgewerbe ang .....	300	1 631	-	-	-	-	-
17.60	H.v.gewirktem u. gestricktem Stoff .....	-	737	-	-	-	-	-
17.7	H.v.gewirkten u.ge- strickten Fertigerzeugn.	1	1 120	-	1	-	10	11
17.71	H.v.Strumpfwaren .....	-	283	-	-	-	-	-
17.72	H.v.Pullovern,Strick- jacken u.ä. ....	1	837	-	1	-	10	11

1) Klassifikation der Wirtschaftszweige, Ausgabe 1993 (WZ 93).

1 Betriebe  
1.7 Heizöl- und Kohlebestand  
1.7.1 Am Ende des 4. Vierteljahres 2002  
Deutschland  
Tonnen

Nr. der Klassifikation 1)	Wirtschaftsgliederung	Heizölbestand		Steinkohlebestand		Braunkohlebestand		Kohlebestand insgesamt
		mittelschwer, schwer	leicht	Steinkohle, -briketts	Steinkohlenkoks	Rohbraunkohle	Braunkohlenbriketts u. -koks	
18	Bekleidungsgewerbe .....	759	6 132	-	-	-	-	-
18.10	H.v.Lederbekleidung .....	-	44	-	-	-	-	-
18.2	H.v.Bekleidung (oh. Lederbekleidung) .....	759	6 088	-	-	-	-	-
18.21	H.v.Arbeits-u.Berufsbekleidung .....	-	287	-	-	-	-	-
18.22	H.v.Oberbekleidg.(oh.Arbeits-u.Berufsbekleidg.)	2	3 953	-	-	-	-	-
18.23	H.v.Wäsche .....	757	1 311	-	-	-	-	-
18.24	H.v.sonst.Bekleidg.u. Bekleidungszubehör .....	-	537	-	-	-	-	-
18.30	Zurichtung u.Färben v. Fellen,H.v.Pelzwaren ...	-	-	-	-	-	-	-
DC	Ledergewerbe .....	-	3 044	40	-	-	4	44
19	Ledergewerbe .....	-	3 044	40	-	-	4	44
19.10	Ledererzeugung .....	-	627	40	-	-	-	40
19.20	Lederverarb.(oh.H.v.Lederbekleidung u.Schuhen)	-	1 026	-	-	-	4	4
19.30	H.v.Schuhen .....	-	1 391	-	-	-	-	-
DD	Holzgewerbe (oh.H.v. Möbeln) .....	4 208	5 734	117	-	-	-	117
20	Holzgewerbe (oh.H.v. Möbeln) .....	4 208	5 734	117	-	-	-	117
20.10	Säge-,Hobel-u.Holz- imprägnierwerke .....	9	985	-	-	-	-	-
20.20	Furnier-,Sperrh.-,Holzfaserpl.-u.-spanpl.Werke	4 167	2 422	117	-	-	-	117
20.30	H.v.Konstr.-,Fertigb.t., Ausbauelement.u.ä.a.Holz	24	1 757	-	-	-	-	-
20.40	H.v.Verpackungsmitteln u.Lagerbehältern a.Holz	-	240	-	-	-	-	-
20.5	H.v.Holzwaren ang,Kork-, Flecht-u.Korbwaren .....	8	330	-	-	-	-	-
20.51	H.v.Holzwaren ang, Veredlg.v.Holzwaren ....	8	317	-	-	-	-	-
20.52	H.v.Kork-,Flecht-u. Korbwaren .....	-	13	-	-	-	-	-
DE	Papier-,Verlags-u. Druckgewerbe .....	11 799	27 010	43 555	-	1 117	692	45 364
21	Papiergewerbe .....	11 751	17 968	43 555	-	1 117	692	45 364
21.1	H.v.Holzstoff,Zellstoff, Papier,Karton u.Pappe ..	10 752	9 102	43 053	-	1 117	688	44 858
21.11	H.v.Holzstoff u. Zellstoff .....	-	130	-	-	-	-	-
21.12	H.v.Papier,Karton u. Pappe .....	10 752	8 972	43 053	-	1 117	688	44 858
21.2	Papier-,Karton-u.Pappeverarbeitung .....	999	8 866	502	-	-	4	506
21.21	H.v.Wellpapier u.-pappe, Verpackungsmitteln .....	111	5 336	502	-	-	2	504
21.22	H.v.Haushalts-u.Hygieneart.a.Zellstoff u.Papier	763	642	-	-	-	2	2
21.23	H.v.Schreibwaren,Bürobedarf a.Papier u.Pappe	79	1 134	-	-	-	-	-

1) Klassifikation der Wirtschaftszweige, Ausgabe 1993 (WZ 93).

1 Betriebe  
-----  
1.7 Heizöl- und Kohlebestand  
1.7.1 Am Ende des 4. Vierteljahres 2002  
Deutschland  
Tonnen

Nr.der Klas- sifika- tion 1)	Wirtschaftsgliederung	Heizölbestand		Steinkohlebestand		Braunkohlebestand		Kohlebestand insgesamt
		mittel- schwer, schwer	leicht	Steinkohle, -briketts	Steinkohlen- koks	Rohbraun- kohle	Braunkohlen- briketts u. -koks	
21.24	H.v.Tapeten .....	-	214	-	-	-	-	-
21.25	H.v.sonst.Waren aus Papier,Karton u.Pappe ..	46	1 540	-	-	-	-	-
22	Verlags-,Druckgewerbe, Vervielfältigung .....	48	9 042	-	-	-	-	-
22.1	Verlagsgewerbe .....	-	2 599	-	-	-	-	-
22.11	Buchverlag u.Musikverlag .	-	614	-	-	-	-	-
22.12	Zeitungsverlag .....	-	1 380	-	-	-	-	-
22.13	Zeitschriftenverlag .....	-	342	-	-	-	-	-
22.14	Verlag v.bespielten Tonträgern .....	-	-	-	-	-	-	-
22.15	Sonst.Verlagsgewerbe .....	-	263	-	-	-	-	-
22.2	Druckgewerbe .....	48	6 312	-	-	-	-	-
22.21	Zeitungsdruckerei .....	-	344	-	-	-	-	-
22.22	Druckerei (oh.Zeitungs- druckerei) .....	46	5 311	-	-	-	-	-
22.23	Druckweiterverarbeitung ..	1	496	-	-	-	-	-
22.24	Satzherstellung u. Reproduktion .....	1	149	-	-	-	-	-
22.25	Sonst.Druckgewerbe .....	-	12	-	-	-	-	-
22.3	Vervielf.v.besp.Ton-, Bild-u.Datenträgern ....	-	131	-	-	-	-	-
22.31	Vervielfältigung v. bespielten Tonträgern ..	-	52	-	-	-	-	-
22.32	Vervielfältigung v. bespielten Bildträgern .	-	79	-	-	-	-	-
22.33	Vervielfältigung v. bespielten Datenträgern	-	-	-	-	-	-	-
DF	Kokerei,Mineralölverar- beitung,H.v.Brutstoffen	65 780	1 343	-	-	-	-	-
23	Kokerei,Mineralölverar- beitung,H.v.Brutstoffen	65 780	1 343	-	-	-	-	-
23.10	Kokerei .....	-	-	-	-	-	-	-
23.20	Mineralölverarbeitung ....	65 780	1 189	-	-	-	-	-
23.30	H.u.Verarb.v.Spalt-u. Brutstoffen .....	-	154	-	-	-	-	-
D6	Chemische Industrie .....	80 780	53 210	115 120	20 724	4 359	1 860	142 063
24	Chemische Industrie .....	80 780	53 210	115 120	20 724	4 359	1 860	142 063
24.1	H.v.chemischen Grund- stoffen .....	65 316	28 987	70 663	20 599	4 359	1 829	97 450
24.11	H.v.Industriegasen .....	-	165	-	-	-	-	-
24.12	H.v.Farbstoffen u. Pigmenten .....	-	2 865	-	70	-	-	70
24.13	H.v.sonst.anorganischen Grundstoffen u.Chemik. .	1 649	1 707	23 675	18 466	4 359	-	46 500
24.14	H.v.sonst.organischen Grundstoffen u.Chemik. .	25 494	4 922	8 839	-	-	1 367	10 206
24.15	H.v.Düngemitteln u. Stickstoffverbindungen .	34 624	677	-	-	-	-	-
24.16	H.v.Kunststoff in Pri- märformen .....	3 549	18 649	38 149	2 063	-	462	40 674

1) Klassifikation der Wirtschaftszweige, Ausgabe 1993 (WZ 93).

1 Betriebe  
-----  
1.7 Heizöl- und Kohlebestand  
1.7.1 Am Ende des 4. Vierteljahres 2002  
Deutschland  
Tonnen

Nr. der Klas- sifikation 1)	Wirtschaftsgliederung	Heizölbestand		Steinkohlebestand		Braunkohlebestand		Kohlebestand insgesamt
		mittel- schwer, schwer	leicht	Steinkohle, -briketts	Steinkohlen- koks	Rohbraun- kohle	Braunkohlen- briketts u. -koks	
24.17	H.v.synthetischem Kaut- schuk in Primärformen ..	-	2	-	-	-	-	-
24.20	H.v.Schädlingsbekämp- fungs-u.Pflanzenschutz.	455	272	-	-	-	-	-
24.30	H.v.Anstrichmitteln, Druckfarben u.Kitten ...	186	3 460	-	-	-	-	-
24.4	H.v.pharmazeut.Erzeugn. ..	11 399	8 694	5 784	-	-	-	5 784
24.41	H.v.pharmazeut. Grundstoffen .....	9 326	1 660	-	-	-	-	-
24.42	H.v.pharmazeut.Speziali- täten u.sonst.Erzeugn. .	2 073	7 034	5 784	-	-	-	5 784
24.5	H.v.Seifen,Wasch-,Reini- gungs-u.Körperpflegem. .	896	3 914	12 600	-	-	-	12 600
24.51	H.v.Seifen,Wasch-,Reini- gungs-u.Poliermitteln ..	854	2 073	12 600	-	-	-	12 600
24.52	H.v.Duft-u.Körper- pflegemitteln .....	42	1 841	-	-	-	-	-
24.6	H.v.sonst.chemischen Erzeugnissen .....	1 943	5 791	26 073	125	-	31	26 229
24.61	H.v.pyrotechnischen Erzeugnissen .....	-	682	-	125	-	-	125
24.62	H.v.Klebstoffen u. Gelatine .....	268	1 123	-	-	-	-	-
24.63	H.v.etherischen ölen .....	1 341	491	-	-	-	-	-
24.64	H.v.fotochemischen Erzeugnissen .....	213	147	-	-	-	-	-
24.65	H.v.unbespielten Ton-, Bild-u.Datenträgern ....	-	25	-	-	-	-	-
24.66	H.v.chemischen Erzeug- nissen ang .....	121	3 323	26 073	-	-	31	26 104
24.70	H.v.Chemiefasern .....	585	2 092	-	-	-	-	-
DH	H.v.Gummi-u.Kunststoff- waren .....	3 004	24 495	1	-	-	18	19
25	H.v.Gummi-u.Kunststoff- waren .....	3 004	24 495	1	-	-	18	19
25.1	H.v.Gummiwaren .....	113	3 295	-	-	-	-	-
25.11	H.v.Bereifungen .....	25	404	-	-	-	-	-
25.12	Runderneuerung v. Bereifungen .....	-	232	-	-	-	-	-
25.13	H.v.sonst.Gummiwaren .....	88	2 659	-	-	-	-	-
25.2	H.v.Kunststoffwaren .....	2 891	21 200	1	-	-	18	19
25.21	H.v.Platten,Folien usw a.Kunststoff .....	1 083	7 096	-	-	-	18	18
25.22	H.v.Verpackungsmitteln a.Kunststoff .....	10	2 975	-	-	-	-	-
25.23	H.v.Baubedarfsartikeln a.Kunststoff .....	30	3 225	-	-	-	-	-
25.24	H.v.sonst.Kunststoff- waren .....	1 768	7 904	1	-	-	-	1
DI	Glasgewerbe,Keramik, Verarb.v.Steinen u.Erden	323 801	24 176	152 766	20 673	-	15 796	189 235
26	Glasgewerbe,Keramik, Verarb.v.Steinen u.Erden	323 801	24 176	152 766	20 673	-	15 796	189 235
26.1	H.u.Verarb.v.Glas .....	19 694	2 875	-	-	-	-	-

1) Klassifikation der Wirtschaftszweige, Ausgabe 1993 (WZ 93).

1 Betriebe  
1.7 Heizöl- und Kohlebestand  
1.7.1 Am Ende des 4. Vierteljahres 2002

Deutschland

Tonnen

Nr.der Klas- sifika- tion 1)	Wirtschaftsgliederung	Heizölbestand		Steinkohlebestand		Braunkohlebestand		Kohlebestand insgesamt
		mittel- schwer, schwer	leicht	Steinkohle, -briketts	Steinkohlen- koks	Rohbraun- kohle	Braunkohlen- briketts u. -koks	
26.11	H.v.Flachglas .....	4 525	33	-	-	-	-	-
26.12	Veredlg.u.Verarb.v. Flachglas .....	209	1 226	-	-	-	-	-
26.13	H.v.Hohlglas .....	14 925	499	-	-	-	-	-
26.14	H.v.Glasfaser .....	-	170	-	-	-	-	-
26.15	H.,Veredlg.u.Verarb.v. sonst.Glas,techn.Glasw.	35	947	-	-	-	-	-
26.2	Keramik (oh.Ziegelei u. Baukeramik) .....	45	1 409	-	3	-	-	3
26.21	H.v.keramischen Haus- haltsw.u.Ziergegenst. ..	1	240	-	-	-	-	-
26.22	H.v.Sanitärkeramik .....	-	154	-	-	-	-	-
26.23	H.v.Isolatoren u. Isolierteilen a.Keramik	-	234	-	-	-	-	-
26.24	H.v.keramischen Erzeugn. f.sonst.techn.Zwecke ...	-	212	-	-	-	-	-
26.25	H.v.keramischen Erzeugnissen ang .....	-	84	-	-	-	-	-
26.26	H.v.feuerfesten keramischen Werkstoffen	44	485	-	3	-	-	3
26.30	H.v.keramischen Wand-u. Bodenfliesen u.-platten	4	90	5	-	-	-	5
26.40	Ziegelei,H.v.sonst. Baukeramik .....	692	1 822	-	100	-	90	190
26.5	H.v.Zement,Kalk u. gebranntem Gips .....	24 444	2 518	150 363	16 985	-	14 357	181 705
26.51	H.v.Zement .....	20 762	1 885	147 569	9 597	-	12 282	169 448
26.52	H.v.Kalk .....	1 340	269	894	7 384	-	1 834	10 112
26.53	H.v.gebranntem Gips .....	2 342	364	1 900	4	-	241	2 145
26.6	H.v.Erzeugnissen a. Beton,Zement u.Gips ....	277 263	10 202	293	1 245	-	-	1 538
26.61	H.v.Betonerzeugnissen f. d.Bau u.Kalksandsteinen	614	6 138	-	-	-	-	-
26.62	H.v.Gipserzeugnissen f. d.Bau .....	963	230	-	-	-	-	-
26.63	H.v.Transportbeton .....	88	1 980	-	-	-	-	-
26.64	H.v.Mörtel .....	32	890	293	1 245	-	-	1 538
26.65	H.v.Faserzementwaren .....	275 530	487	-	-	-	-	-
26.66	H.v.Erzeugnissen a. Beton,Zement u.Gips ang	36	477	-	-	-	-	-
26.70	Be-u.Verarb.v.Natur- steinen ang .....	10	803	-	40	-	-	40
26.8	H.v.sonst.Mineral- erzeugnissen .....	1 649	4 457	2 105	2 300	-	1 349	5 754
26.81	H.v.Mühl-,Polier-u.ä. Steinen,Schleifwerkzeug.	53	793	-	6	-	-	6
26.82	H.v.Mineraler- zeugnissen ang .....	1 596	3 664	2 105	2 294	-	1 349	5 748
DJ	Metallerzg.u.-bearb., H.v.Metallerzeugnissen .	21 736	52 195	46 051	305 284	-	424	351 759
27	Metallerzg.u.-bearbeitung.	20 912	11 751	46 050	304 822	-	403	351 275
27.10	Erzeugung v.Roheisen, Stahl,Ferroleg.(EGKS) ..	17 476	593	39 471	288 073	-	304	327 848

1) Klassifikation der Wirtschaftszweige, Ausgabe 1993 (WZ 93).

1 Betriebe  
1.7 Heizöl- und Kohlebestand  
1.7.1 Am Ende des 4. Vierteljahres 2002

Deutschland

Tonnen

Nr. der Klas- sifika- tion 1)	Wirtschaftsgliederung	Heizölbestand		Steinkohlebestand		Braunkohlebestand		Kohlebestand insgesamt
		mittel- schwer, schwer	leicht	Steinkohle, -briketts	Steinkohlen- koks	Rohbraun- kohle	Braunkohlen- briketts u. -koks	
27.2	H.v. Rohren .....	27	1 063	-	170	-	-	170
27.21	H.v. Rohren u. Rohr- stücken a. Gußeisen .....	-	75	-	170	-	-	170
27.22	H.v. Stahlrohren u. Rohr- stücken a. Eisen u. Stahl	27	988	-	-	-	-	-
27.3	Sonst. erste Bearb. v. Ei- sen, Stahl, H.v. Ferroleg.	3	1 013	5 601	1 046	-	-	6 647
27.31	H.v. Blankstahl .....	-	232	-	-	-	-	-
27.32	H.v. Kaltband unter 500 mm Breite .....	3	277	-	-	-	-	-
27.33	H.v. Kaltprofilen .....	-	43	-	-	-	-	-
27.34	H.v. gezogenem Draht .....	-	300	-	-	-	-	-
27.35	Erste Bearb. v. Eisen u. Stahl ang, H.v. Ferroleg.	-	161	5 601	1 046	-	-	6 647
27.4	Erzeugung u. erste Bearb. v. NE-Metallen .....	3 064	4 629	851	10 114	-	70	11 035
27.41	Erzeugung u. erste Bearb. v. Edelmetallen .....	-	168	-	-	-	-	-
27.42	Erzeugung u. erste Bearb. v. Aluminium .....	2 492	2 843	851	3 336	-	-	4 187
27.43	Erzeugung u. erste Bearb. v. Blei, Zink u. Zinn .....	-	520	-	6 439	-	70	6 509
27.44	Erzeugung u. erste Bearb. v. Kupfer .....	572	842	-	339	-	-	339
27.45	Erzeugung u. erste Bearb. v. sonst. NE-Metallen ....	-	256	-	-	-	-	-
27.5	Gießereiindustrie .....	342	4 453	127	5 419	-	29	5 575
27.51	Eisengießerei .....	42	1 918	125	5 419	-	29	5 573
27.52	Stahlgießerei .....	23	180	2	-	-	-	2
27.53	Leichtmetallgießerei .....	277	1 866	-	-	-	-	-
27.54	Buntmetallgießerei .....	-	489	-	-	-	-	-
28	H.v. Metallerzeugnissen ...	824	40 444	1	462	-	21	484
28.1	Stahl- u. Leichtmetallbau ..	229	7 645	1	31	-	-	32
28.11	H.v. Stahl- u. Leicht- metallkonstruktionen ...	166	5 540	1	31	-	-	32
28.12	H.v. Ausbauelementen a. Stahl u. Leichtmetall ...	63	2 105	-	-	-	-	-
28.2	Kessel- u. Behälterbau (oh. H.v. Dampfkesseln) ..	-	2 165	-	378	-	-	378
28.21	H.v. Tanks u. Sammel- behältern .....	-	1 011	-	-	-	-	-
28.22	H.v. Zentralheizungs- Heizkörpern u. -kesseln .	-	1 154	-	378	-	-	378
28.30	H.v. Dampfkesseln (oh. Zentralheizungskessel) .	-	576	-	-	-	-	-
28.40	H.v. Schmiede-, Press-, Zieh-, Stanzteilen u. ä. .	35	5 119	-	-	-	-	-
28.5	Oberfläch. veredlg., Wär- mebehandlg., Mechanik ang	84	6 258	-	-	-	-	-
28.51	Oberfläch. veredlg. u. Wärmebehandlung .....	27	2 649	-	-	-	-	-
28.52	Mechanik ang .....	57	3 609	-	-	-	-	-

1) Klassifikation der Wirtschaftszweige, Ausgabe 1993 (WZ 93).



1 Betriebe  
 -----  
 1.7 Heizöl- und Kohlebestand  
 1.7.1 Am Ende des 4. Vierteljahres 2002  
 Deutschland  
 Tonnen

Nr. der Klas- sifika- tion 1)	Wirtschaftsgliederung	Heizölbestand		Steinkohlebestand		Braunkohlebestand		Kohlebestand insgesamt
		mittel- schwer, schwer	leicht	Steinkohle, -briketts	Steinkohlen- koks	Rohbraun- kohle	Braunkohlen- briketts u. -koks	
28.6	H.v.Schneidw.,Werkzeug., Schlössern u.Beschlägen	305	7 718	-	-	-	-	-
28.61	H.v.Schneidwaren u. Bestecken .....	-	354	-	-	-	-	-
28.62	H.v.Werkzeugen .....	67	4 761	-	-	-	-	-
28.63	H.v.Schlössern u. Beschlägen .....	238	2 603	-	-	-	-	-
28.7	H.v.sonst.EBM-Waren .....	171	10 963	-	53	-	21	74
28.71	H.v.Behältern a.Eisen u. Stahl .....	52	250	-	-	-	-	-
28.72	H.v.Verpackungen u. Verschlüssen a.Metall ..	-	491	-	-	-	-	-
28.73	H.v.Drahtwaren .....	2	1 241	-	-	-	-	-
28.74	H.v.Schrauben,Nieten, Ketten u.Federn .....	75	3 097	-	-	-	20	20
28.75	H.v.EBM-Waren ang .....	42	5 884	-	53	-	1	54
DK	Maschinenbau .....	3 031	236 126	54	169	-	21	244
29	Maschinenbau .....	3 031	236 126	54	169	-	21	244
29.1	H.v.Masch.f.d.Erzeugung u.Nutzung v.mech.Energie	1 434	15 198	4	54	-	-	58
29.11	H.v.Verbrenn.mot.u.Turb. (oh.Strassenfahrz.u.ä.) .	758	769	-	-	-	-	-
29.12	H.v.Pumpen u. Kompressoren .....	190	5 092	4	-	-	-	4
29.13	H.v.Armaturen .....	411	5 147	-	47	-	-	47
29.14	H.v.Lagern,Getrieben, Zahnradern,Antriebsselem.	75	4 190	-	7	-	-	7
29.2	H.v.sonst.Maschinen f. unspezifische Verwendung	301	178 772	20	-	-	3	23
29.21	H.v.öfen u.Brennern .....	42	1 018	-	-	-	-	-
29.22	H.v.Hebezeugen u. Fördermitteln .....	165	5 608	20	-	-	3	23
29.23	H.v.kälte-u.lufttechn. Erzeugn.f.gewerbl.Zwecke	-	4 609	-	-	-	-	-
29.24	H.v.Maschinen f.unspezi- fische Verwendung ang ..	94	167 537	-	-	-	-	-
29.3	H.v.land-u.forstw. Maschinen .....	48	4 018	15	-	-	-	15
29.31	H.v.Ackerschleppern .....	-	1 148	-	-	-	-	-
29.32	H.v.sonst.land-u. forstw.Maschinen .....	48	2 870	15	-	-	-	15
29.40	H.v.Werkzeugmaschinen ....	268	13 678	4	9	-	-	13
29.5	H.v.Masch.f.sonst.best. Wirtschaftszweige .....	634	19 609	11	3	-	18	32
29.51	H.v.Masch.f.Metallerzeu- gung,Walzwerkseinr.usw .	10	290	-	-	-	2	2
29.52	H.v.Bergwerks-,Bau-u. Baustoffmaschinen .....	-	2 241	11	-	-	-	11
29.53	H.v.Masch.f.Ernährungs- gewerbe u.Tabakverarb. .	-	1 666	-	-	-	9	9
29.54	H.v.Masch.f.d.Textil-, Bekleidg.-u.Ledergewerbe	95	3 336	-	-	-	-	-
29.55	H.v.Masch.f.d.Papier- gewerbe .....	-	906	-	-	-	-	-

1) Klassifikation der Wirtschaftszweige, Ausgabe 1993 (WZ 93).

1 Betriebe  
1.7 Heizöl- und Kohlebestand  
1.7.1 Am Ende des 4. Vierteljahres 2002  
Deutschland  
Tonnen

Nr.der Klas- sifika- tion 1)	Wirtschaftsgliederung	Heizölbestand		Steinkohlebestand		Braunkohlebestand		Kohlebestand insgesamt
		mittel- schwer, schwer	leicht	Steinkohle, -briketts	Steinkohlen- koks	Rohbraun- kohle	Braunkohlen- briketts u. -koks	
29.56	H.v.Masch.f.best.Wirt- schaftszweige ang .....	529	11 170	-	3	-	7	10
29.60	H.v.Waffen u.Munition ....	135	1 812	-	-	-	-	-
29.7	H.v.Haushaltsgeräten ang .	211	3 039	-	103	-	-	103
29.71	H.v.elektrischen Haushaltsgeräten .....	211	2 611	-	48	-	-	48
29.72	H.v.nichtelektrischen Heiz-,Koch-u.ä.Gerät.ang	-	428	-	55	-	-	55
DL	H.v.Büromasch.,Dv-Gerät. u.-eintr.;Elektrotech.usw	1 173	47 081	8	130	-	53	191
30.0	H.v.Büromasch.,Dv-Gerät. u.-eintr. ....	-	1 515	-	-	-	-	-
30.01	H.v.Büromaschinen .....	-	938	-	-	-	-	-
30.02	H.v.Dv-Gerät.u.-eintr. ....	-	577	-	-	-	-	-
31	H.v.Geräten d.Elektriz. erzg.,-verteilung u.ä. .	1 111	24 553	1	131	-	53	184
31.10	H.v.Elektromotoren,Gene- ratoren,Transformatoren	1 004	5 773	-	-	-	-	-
31.20	H.v.Elektriz.vertlg.-u. -schalteinrichtungen ...	90	8 256	-	-	-	9	9
31.30	H.v.isol.Elektrokabeln, -leitungen u.-drähten ..	3	855	-	-	-	-	-
31.40	H.v.Akkumulatoren u. Batterien .....	-	501	-	-	-	-	-
31.50	H.v.elektrischen Lampen u.Leuchten .....	5	2 678	1	-	-	-	1
31.6	H.v.elekt.r.Ausrüstg.ang ..	9	6 490	-	130	-	44	174
31.61	H.v.elekt.r.Ausrüstg.f. Motoren u.Fahrzeuge ang	3	3 469	-	-	-	-	-
31.62	H.v.sonst.elekt.r. Ausrüstg.ang .....	6	3 021	-	130	-	44	174
32	Rundfunk-,Fernseh-u. Nachrichtentechnik .....	9	7 772	7	-	-	-	7
32.10	H.v.elektronischen Bauelementen .....	1	4 029	7	-	-	-	7
32.20	H.v.nachrichtentechni- schen Geräten u.Eintr. ..	8	2 507	-	-	-	-	-
32.30	H.v.Rundfunk-,Fernseh-, phono-,videotechn.Gerät.	-	1 236	-	-	-	-	-
33	Medizin-,Mess-,Steuer- u.Regelungstechnik,Optik	53	13 241	-	-	-	-	-
33.10	H.v.med.Geräten u.ortho- pädischen Vorrichtungen	3	4 531	-	-	-	-	-
33.20	H.v.Meß-,Kontroll-, Navig.-u.ä.Instr.u.Vorr.	30	6 181	-	-	-	-	-
33.30	H.v.industriellen Prozeß-Steuerungsanlg. .	-	361	-	-	-	-	-
33.40	H.v.optischen u. fotografischen Geräten .	20	1 848	-	-	-	-	-
33.50	H.v.Uhren .....	-	320	-	-	-	-	-
DM	Fahrzeugbau .....	489	39 026	101	176	-	3	280
34	H.v.Kraftwagen u. Kraftwagenteilen .....	433	32 079	100	176	-	3	279

1) Klassifikation der Wirtschaftszweige, Ausgabe 1993 (WZ 93).

1 Betriebe  
1.7 Heizöl- und Kohlebestand  
1.7.1 Am Ende des 4. Vierteljahres 2002  
Deutschland  
Tonnen

Nr. der Klas- sifika- tion 1)	Wirtschaftsgliederung	Heizölbestand		Steinkohlebestand		Braunkohlebestand		Kohlebestand insgesamt
		mittel- schwer, schwer	leicht	Steinkohle, -briketts	Steinkohlen- koks	Rohbraun- kohle	Braunkohlen- briketts u. -koks	
34.10	H.v.Kraftwagen u. Kraftwagenmotoren .....	177	13 519	100	-	-	-	100
34.20	H.v.Karosserien, Aufbauten u.Anhängern ..	54	4 167	-	-	-	3	3
34.30	H.v.Teilen u.ä.f.Kraft- wagen u.deren Motoren ..	202	14 393	-	176	-	-	176
35	Sonst.Fahrzeugbau .....	56	6 947	1	-	-	-	1
35.1	Schiffbau .....	27	1 619	1	-	-	-	1
35.11	Schiffbau (oh.Boots-u. Yachtbau) .....	27	501	1	-	-	-	1
35.12	Boots- u.Yachtbau .....	-	1 118	-	-	-	-	-
35.20	Schienenfahrzeugbau .....	1	1 235	-	-	-	-	-
35.30	Luft-u.Raumfahrzeugbau ...	28	3 467	-	-	-	-	-
35.4	H.v.Krafträdern,Fahrrä- dern u.Behindertenfahrz.	-	521	-	-	-	-	-
35.41	H.v.Krafträdern .....	-	130	-	-	-	-	-
35.42	H.v.Fahrrädern .....	-	159	-	-	-	-	-
35.43	H.v.Behinderten- fahrzeugen .....	-	232	-	-	-	-	-
35.50	Fahrzeugbau ang .....	-	105	-	-	-	-	-
DN	H.v.Möbeln,Schmuck,Mu- sikinstr.usw,Recycling .	277	15 641	602	1 000	-	-	1 602
36	H.v.Möbeln,Schmuck, Musikinstr.,Sportger.usw	269	15 228	319	-	-	-	319
36.1	H.v.Möbeln .....	163	10 188	-	-	-	-	-
36.11	H.v.Sitzmöbeln .....	31	3 203	-	-	-	-	-
36.12	H.v.Büro-u.Ladenmöbeln ...	5	1 687	-	-	-	-	-
36.13	H.v.Küchenmöbeln .....	20	671	-	-	-	-	-
36.14	H.v.sonst.Möbeln .....	107	4 271	-	-	-	-	-
36.15	H.v.Matratzen .....	-	356	-	-	-	-	-
36.2	H.v.Schmuck u.ä. Erzeugnissen .....	-	507	-	-	-	-	-
36.21	Prägen v.Münzen u. Medaillen .....	-	63	-	-	-	-	-
36.22	H.v.Schmuck,Gold-u. Silberschmiedewaren ....	-	444	-	-	-	-	-
36.30	H.v.Musikinstrumenten ....	-	570	5	-	-	-	5
36.40	H.v.Sportgeräten .....	-	140	-	-	-	-	-
36.50	H.v.Spielwaren .....	5	1 173	-	-	-	-	-
36.6	H.v.sonst.Erzeugnissen ...	101	2 650	314	-	-	-	314
36.61	H.v.Pantasieschmuck .....	-	108	-	-	-	-	-
36.62	H.v.Besen u.Bürsten .....	26	550	-	-	-	-	-
36.63	H.v.Erzeugnissen ang .....	75	1 992	314	-	-	-	314
37	Recycling .....	8	413	283	1 000	-	-	1 283
37.10	Recycling v.Schrott .....	-	283	283	1 000	-	-	1 283
37.20	Recycling v.nichtmetall. Altmat.u.Reststoffen ...	8	130	-	-	-	-	-

1) Klassifikation der Wirtschaftszweige, Ausgabe 1993 (WZ 93).

2 Fachliche Betriebsteile  
2.1 Fachliche Betriebsteile und Beschäftigte 2002

Deutschland

Land ----- Hauptgruppen	Betriebsteile		Beschäftigte			
	Insgesamt	Veränderung zum Vorjahr	Arbeiter 1)	Ange- stellte 1)2)	Insgesamt 1)	Veränderung zum Vorjahr
	Anzahl	%	Anzahl		%	
Baden-Württemberg .....	12 139	-1,6	731 279	484 994	1 216 273	-2,3
Bayern .....	10 631	-1,9	700 748	457 851	1 158 600	-2,6
Berlin .....	1 118	-0,3	57 876	49 317	107 193	-2,3
Brandenburg .....	1 393	-0,2	60 892	25 927	86 819	-1,2
Bremen .....	436	-4,0	38 378	24 109	62 488	-2,7
Hamburg .....	724	-5,1	41 816	52 680	94 496	-1,8
Hessen .....	4 283	-2,7	253 714	172 285	425 999	-3,3
Mecklenburg-Vorpommern .....	757	1,4	33 338	14 036	47 374	-0,7
Niedersachsen .....	5 198	-3,0	360 376	170 753	531 129	-2,8
Nordrhein-Westfalen .....	14 130	-4,4	866 862	487 423	1 354 285	-4,9
Rheinland-Pfalz .....	2 945	-1,1	182 423	103 614	286 037	-1,7
Saarland .....	552	-2,3	76 572	26 169	102 741	-1,6
Sachsen .....	3 437	-1,0	153 978	65 059	219 037	-0,1
Sachsen-Anhalt .....	1 654	0,1	75 818	28 759	104 578	0,5
Schleswig-Holstein .....	1 854	-2,0	80 369	52 002	132 371	-3,2
Thüringen .....	1 997	1,4	98 220	37 721	135 941	-0,3
Deutschland .....	63 245	-2,3	3 812 659	2 252 700	6 065 359	-2,9
Früheres Bundesgebiet .....	53 713	-2,7	3 380 513	2 072 173	5 452 686	-3,2
Neue Länder und Berlin-Ost .....	9 532	0,1	432 147	180 527	612 673	-0,2
Vorleistungsgüterproduzenten						
Deutschland .....	30 381	-2,5	1 845 295	899 486	2 744 781	-3,0
Früheres Bundesgebiet .....	25 840	-2,8	1 640 242	826 274	2 466 516	-3,3
Neue Länder und Berlin-Ost .....	4 540	-0,3	205 053	73 212	278 265	0,4
Investitionsgüterproduzenten						
Deutschland .....	18 733	-0,8	1 272 669	841 950	2 114 618	-2,0
Früheres Bundesgebiet .....	15 817	-1,3	1 142 488	784 727	1 927 215	-2,2
Neue Länder und Berlin-Ost .....	2 916	1,8	130 181	57 223	187 403	-0,4
Gebrauchsgüterproduzenten						
Deutschland .....	2 502	-4,3	174 777	83 852	258 629	-6,5
Früheres Bundesgebiet .....	2 164	-4,5	156 875	77 805	234 681	-6,8
Neue Länder und Berlin-Ost .....	338	-3,1	17 901	6 047	23 948	-3,9
Verbrauchsgüterproduzenten						
Deutschland .....	11 630	-3,5	519 919	427 412	947 330	-3,3
Früheres Bundesgebiet .....	9 893	-3,9	440 907	383 367	824 274	-3,8
Neue Länder und Berlin-Ost .....	1 738	-1,0	79 012	44 045	123 057	-0,4

1) Durchschnitt errechnet aus Monatsangaben.  
2) Einschl. tätiger Inhaber und Mitinhaber sowie unbezahlt mithelfender Familienangehöriger.

2 Fachliche Betriebsteile  
2.1 Fachliche Betriebsteile und Beschäftigte 2002  
Deutschland

Nr.der Klas- sifika- tion 1)	Wirtschaftsgliederung	Betriebsteile		Beschäftigte			
		Insgesamt	Veränderung zum Vorjahr	Arbeiter 2)	Ange- stellte 2)3)	Insgesamt 2)	Veränderung zum Vorjahr
		Anzahl	%	Anzahl			%
C	Bergbau u.Gew.v.Steinen u.Erden .....	1 687	-3,5	71 374	29 387	100 761	-7,6
CA	Kohlenbergbau,Torfgew., Gew.v.Erdöl u.Erdgas usw	151	-7,3	51 697	21 577	73 273	-8,6
10	Kohlenbergbau,Torf- gewinnung .....	104	-11,1	50 003	18 207	68 210	-9,1
10.10	Steinkohlenbergbau u. -brikettherstellung ....	43	-8,7	37 675	13 454	51 129	-8,2
10.20	Braunkohlenbergbau u. -brikettherstellung ....	19	-17,0	11 072	4 308	15 380	-12,5
10.30	Torfgewinnung u. -veredlung .....	42	-10,6	1 256	445	1 701	-5,3
11	Gew.v.Erdöl u.Erdgas Erbrg.verb.Dienstleistg.	47	2,4	1 694	3 370	5 064	-1,3
11.10	Gew.v.Erdöl u.Erdgas .....	.	.	.	.	.	.
11.20	Erbrg.v.Dienstleistg.bei d.Gew.v.Erdöl u.Erdgas .	.	.	.	.	.	.
12.00	Bergbau a.Uran-u. Thoriumerze .....	-	X	-	-	-	X
CB	Erzbergbau,Gew.v.Steinen u.Erden,sonst.Bergbau ..	1 537	-3,1	19 678	7 811	27 488	-4,9
13	Erzbergbau .....	-	X	-	-	-	X
13.10	Eisenerzbergbau .....	-	X	-	-	-	X
13.20	NE-Metallerzbergbau (oh.Uran-u.Thoriumerze)	-	X	-	-	-	X
14	Gew.v.Steinen u.Erden, sonst.Bergbau .....	1 537	-3,1	19 678	7 811	27 488	-4,9
14.1	Gew.v.Natursteinen .....	151	-8,0	1 861	575	2 435	-5,5
14.11	Gew.v.Naturwerksteinen u.Natursteinen ang .....	.	.	.	.	.	.
14.12	Gew.v.Kalk,Dolom.-,Gips- u.Anhydritstein,Kreide .	108	-9,1	1 470	440	1 910	-8,6
14.13	Gew.v.Schiefer .....	.	.	.	.	.	.
14.2	Gew.v.Kies,Sand,Ton u.Kaolin .....	1 329	-2,2	15 073	6 015	21 088	-4,2
14.21	Gew.v.Kies u.Sand .....	1 257	-2,1	13 800	5 517	19 317	-4,3
14.22	Gew.v.Ton u.Kaolin .....	72	-3,6	1 273	498	1 771	-2,8
14.30	Bergbau a.chemische u.Düngemittelminerale ..	27	-5,9	977	345	1 322	-13,5
14.40	Gew.v.Salz .....	13	-13,7	1 423	669	2 092	-5,2
14.50	Gew.v.Steinen u.Erden ang,sonst.Bergbau .....	17	-12,7	344	207	551	-8,4
D	Verarbeitendes Gewerbe ...	61 558	-2,2	3 741 285	2 223 313	5 964 598	-2,8
DA	Ernährungsgewerbe u. Tabakverarbeitung .....	7 453	-3,0	335 343	177 891	513 234	-3,0
15	Ernährungsgewerbe .....	7 420	-3,1	329 214	172 485	501 699	-3,1
15.1	Schlachten u.Fleisch- verarbeitung .....	1 673	-4,9	71 321	26 687	98 008	-1,4
15.11	Schlachten(oh.Schlachten v.Geflügel) .....	523	-3,6	13 584	4 870	18 454	0,9
15.12	Schlachten v.Geflügel ....	67	3,5	6 901	898	7 800	0,6
15.13	Fleischverarbeitung .....	1 083	-5,9	50 836	20 919	71 755	-2,2

1) Klassifikation der Wirtschaftszweige, Ausgabe 1993 (WZ 93).

2) Durchschnitt errechnet aus Monatsangaben.

3) Einschl. tätiger Inhaber und Mitinhaber sowie  
unbezahlt mithelfender Familienangehöriger.

2 Fachliche Betriebsteile  
2.1 Fachliche Betriebsteile und Beschäftigte 2002  
Deutschland

Nr.der Klas- sifika- tion 1)	Wirtschaftsgliederung	Betriebsteile		Beschäftigte			
		Insgesamt	Veränderung zum Vorjahr	Arbeiter 2)	Ange- stellte 2)3)	Insgesamt 2)	Veränderung zum Vorjahr
		Anzahl	%	Anzahl			%
15.20	Fischverarbeitung .....	121	-5,3	7 330	2 031	9 360	-7,8
15.3	Obst-u.Gemüsever- arbeitung .....	461	-3,1	19 430	6 979	26 409	-1,7
15.31	Verarb.v.Kartoffeln .....	69	-4,0	4 463	1 196	5 658	-4,1
15.32	H.v.Frucht-u.Gemüse- säften .....	174	-6,8	4 682	2 030	6 712	-1,6
15.33	Verarb.v.Obst u. Gemüse ang .....	218	0,4	10 286	3 754	14 040	-0,7
15.4	H.v.pflanzlichen u. tierischen Ölen u.Fetten	74	-1,1	2 653	2 307	4 960	2,8
15.41	H.v.rohen Ölen u.Fetten ..	29	-4,2	738	390	1 128	3,9
15.42	H.v.raffinierten Ölen u. Fetten .....	28	-2,0	704	473	1 177	7,0
15.43	H.v.Margarine u.ä. Nahrungsfetten .....	17	6,3	1 211	1 443	2 654	0,6
15.5	Milchverarbeitung .....	291	-4,4	25 177	11 231	36 409	-1,4
15.51	Milchverarbeitung (oh.H.v.Speiseeis) .....	265	-4,9	22 217	10 129	32 346	-1,0
15.52	H.v.Speiseeis .....	26	1,0	2 960	1 102	4 062	-4,6
15.6	Mahl-u.Schälmaschinen,H.v. Stärke u.Stärkeerzeugn.	166	-2,4	6 498	3 243	9 740	-2,5
15.61	Mahl-u.Schälmaschinen .....	131	-2,4	5 091	2 353	7 445	-0,4
15.62	H.v.Stärke u.Stärke- erzeugnissen .....	35	-2,6	1 406	889	2 296	-9,0
15.7	H.v.Futtermitteln .....	263	-0,5	5 798	5 122	10 920	-5,3
15.71	H.v.Futtermitteln f. Nutztiere .....	197	0,3	3 935	2 808	6 743	-2,6
15.72	H.v.Futtermitteln f. sonst.Tiere .....	66	-2,8	1 864	2 314	4 177	-9,3
15.8	Sonst.Ernährungsgewerbe (oh.Getränkeherstellung)	3 324	-2,3	151 691	88 772	240 462	-4,3
15.81	H.v.Backwaren (oh.Dauer- backwaren) .....	2 297	-2,6	83 519	59 139	142 658	-7,0
15.82	H.v.Dauerbackwaren .....	204	0,1	16 533	3 320	19 853	-0,3
15.83	Zuckerindustrie .....	42	-2,5	4 200	2 261	6 461	-2,2
15.84	H.v.Süßwaren(oh.Dauer- backwaren) .....	218	-1,6	24 248	7 776	32 024	0,3
15.85	H.v.Teigwaren .....	63	4,1	2 226	692	2 918	6,5
15.86	Verarb.v.Kaffee u.Tee, H.v.Kaffee-Ersatz .....	59	1,3	3 846	2 120	5 966	-0,2
15.87	H.v.Würzen u.Soßen .....	139	-3,8	5 892	4 542	10 435	-3,4
15.88	H.v.homogenisierten u. diätetischen Nahrungsm.	26	-13,6	2 323	1 219	3 542	-3,5
15.89	H.v.sonst.Nahrungsmit- teln (oh.Getränke) .....	276	-1,2	8 904	7 702	16 606	1,7
15.9	Getränkeherstellung .....	1 047	-2,9	39 317	26 114	65 431	-1,6
15.91	H.v.Spirituosen .....	99	-3,0	2 020	1 824	3 844	-0,9
15.92	Alkoholbrennerei .....	14	-7,1	180	140	321	18,9
15.93	H.v.Wein a.frischen Trauben .....	35	-9,2	1 164	1 060	2 224	-3,1
15.94	H.v.Apfelwein u.sonst. Fruchtweinen .....	44	25,0	282	180	462	10,6

- 1) Klassifikation der Wirtschaftszweige, Ausgabe 1993 (WZ 93).  
2) Durchschnitt errechnet aus Monatsangaben.  
3) Einschl. tätiger Inhaber und Mitinhaber sowie  
unbezahlt mithelfender Familienangehöriger.

2 Fachliche Betriebsteile  
-----  
2.1 Fachliche Betriebsteile und Beschäftigte 2002  
Deutschland

Nr. der Klas- sifika- tion 1)	Wirtschaftsgliederung	Betriebsteile		Beschäftigte			
		Insgesamt	Veränderung zum Vorjahr	Arbeiter 2)	Ange- stellte 2)3)	Insgesamt 2)	Veränderung zum Vorjahr
		Anzahl	%	Anzahl			%
15.95	H.v.Wermutwein u.sonst. aromatisierten Weinen ..	3	-15,2	99	37	136	-2,3
15.96	H.v.Bier .....	372	-3,9	18 524	14 621	33 145	-3,7
15.97	H.v.Malz .....	59	-0,1	628	379	1 007	-2,9
15.98	Mineralbrunnen,H.v. Erfrischungsgetränken ..	420	-3,8	16 420	7 873	24 292	1,0
16.00	Tabakverarbeitung .....	33	3,4	6 128	5 406	11 535	0,0
DB	Textil-u.Bekleidungs- gewerbe .....	2 265	-5,9	106 517	55 919	162 436	-8,5
17	Textilgewerbe .....	1 584	-4,4	76 933	32 764	109 697	-6,8
17.1	Spinnstoffaufbereitung u.Spinnerei .....	139	-2,9	9 249	3 179	12 428	-10,2
17.11	Baumwollaufbereitung u. -spinnerei .....	70	-1,4	5 623	1 554	7 177	-8,5
17.12	Wollaufbereitung u. Streichgarnspinnerei ...	14	-8,3	405	95	501	-9,3
17.13	Wollaufbereitung u. Kammgarnspinnerei .....	16	-11,3	1 593	561	2 154	-18,4
17.14	Flachsaufbereitung u. -spinnerei .....	6	2,9	109	42	152	-12,5
17.15	Zwirnen u.Texturieren v. Filamentgarnen usw .....	15	-8,4	409	142	551	-15,0
17.16	Nähgarnfertigung .....	15	9,9	966	758	1 724	-1,3
17.17	Sonst.Spinnstoffaufbe- reitung u.Spinnerei ....	4	-	143	27	170	-27,8
17.2	Weberei .....	266	-3,8	14 445	6 791	21 236	-6,6
17.21	Baumwollweberei .....	151	-3,9	8 577	4 018	12 595	-5,9
17.22	Streichgarnweberei .....	9	-5,8	171	58	229	-0,7
17.23	Kammgarnweberei .....	27	-1,2	2 053	778	2 831	-10,8
17.24	Seiden-u.Filamentgarn- weberei .....	49	-6,4	2 886	1 620	4 506	-5,4
17.25	Sonst.Weberei .....	30	-0,3	759	316	1 075	-9,8
17.30	Textilveredlung .....	178	-4,1	9 300	3 812	13 112	-6,6
17.40	H.v.konfektion.Textil- waren (oh.Bekleidung) ..	382	-5,2	11 679	4 401	16 080	-8,3
17.5	Sonst.Textilgewerbe (oh.H.v.Maschenware) ...	404	-3,0	21 998	9 702	31 700	-4,5
17.51	H.v.Teppichen .....	64	-1,9	4 796	2 336	7 132	-12,4
17.52	H.v.Seilerwaren .....	29	0,3	743	245	988	7,1
17.53	H.v.Vliesstoff,Erzeugn. daraus (oh.Bekleidung) .	66	6,6	4 880	2 023	6 903	4,4
17.54	Textilgewerbe ang .....	245	-5,9	11 579	5 098	16 677	-4,8
17.60	H.v.gewirktem u. gestricktem Stoff .....	78	-5,2	3 322	1 534	4 856	-6,1
17.7	H.v.gewirkten u.ge- strickten Fertigerzeugn.	137	-8,3	6 939	3 346	10 285	-7,6
17.71	H.v.Strumpfwaren .....	40	-5,1	3 537	1 941	5 479	-3,2
17.72	H.v.Pullovern,Strick- jacken u.ä. ....	97	-9,5	3 402	1 405	4 806	-12,2

1) Klassifikation der Wirtschaftszweige, Ausgabe 1993 (WZ 93).

2) Durchschnitt errechnet aus Monatsangaben.

3) Einschl. tätiger Inhaber und Mitinhaber sowie  
unbezahlt mithelfender Familienangehöriger.

2 Fachliche Betriebsteile  
 2.1 Fachliche Betriebsteile und Beschäftigte 2002  
 Deutschland

Nr. der Klas- sifika- tion 1)	Wirtschaftsgliederung	Betriebsteile		Beschäftigte			
		Insgesamt	Veränderung zum Vorjahr	Arbeiter 2)	Ange- stellte 2)3)	Insgesamt 2)	Veränderung zum Vorjahr
		Anzahl	%	Anzahl			%
18	Bekleidungsgewerbe .....	681	-9,3	29 585	23 154	52 739	-11,8
18.10	H.v.Lederbekleidung .....	14	0,6	320	138	458	-3,9
18.2	H.v.Bekleidung (oh. Lederbekleidung) .....	654	-9,6	29 087	22 920	52 006	-11,9
18.21	H.v.Arbeits-u.Berufs- bekleidung .....	49	-5,1	1 517	907	2 424	-2,0
18.22	H.v.Oberbekleidg.(oh.Ar- beits-u.Berufsbekleidg.)	311	-8,5	16 471	15 772	32 243	-12,5
18.23	H.v.Wäsche .....	182	-6,5	8 319	4 816	13 135	-10,9
18.24	H.v.sonst.Bekleidg.u. Bekleidungszubehör .....	111	-18,4	2 780	1 425	4 205	-15,9
18.30	Zurichtung u.Färben v. Fellen,H.v.Pelzwaren ...	12	-6,3	178	97	275	-1,1
DC	Ledergewerbe .....	274	-6,1	15 307	7 885	23 192	-5,1
19	Ledergewerbe .....	274	-6,1	15 307	7 885	23 192	-5,1
19.10	Ledererzeugung .....	26	-6,0	2 463	674	3 137	-2,7
19.20	Lederverarb.(oh.H.v.Le- derbekleidung u.Schuhen)	108	-7,2	3 127	1 481	4 607	-8,7
19.30	H.v.Schuhen .....	140	-5,1	9 718	5 730	15 448	-4,4
DD	Holzgewerbe (oh.H.v. Möbeln) .....	2 097	-8,1	70 181	23 859	94 040	-10,6
20	Holzgewerbe (oh.H.v. Möbeln) .....	2 097	-8,1	70 181	23 859	94 040	-10,6
20.10	Säge-,Möbel-u.Holz- imprägnierwerke .....	753	-9,0	15 430	4 036	19 466	-7,5
20.20	Furnier-,Sperrh.-,Holz- faserpl.-u.-spanpl.Werke	146	-8,6	13 615	4 460	18 075	-7,3
20.30	H.v.Konstr.-,Fertigb.t., Ausbauelement.u.ä.a.Holz	792	-9,1	30 332	12 229	42 561	-11,5
20.40	H.v.Verpackungsmitteln u.Lagerbehältern a.Holz	177	-0,1	4 008	825	4 833	-0,1
20.5	H.v.Holzwaren ang,Kork-, Flecht-u.Korbwaren .....	229	-6,8	6 795	2 309	9 104	-22,2
20.51	H.v.Holzwaren ang, Veredlg.v.Holzwaren ....	217	-7,1	6 694	2 215	8 909	-21,9
20.52	H.v.Kork-,Flecht-u. Korbwaren .....	12	-	101	94	195	-31,7
DE	Papier-,Verlags-u. Druckgewerbe .....	5 039	-2,7	213 069	184 803	397 872	-2,7
21	Papiergewerbe .....	1 309	-3,2	101 255	40 370	141 625	-1,3
21.1	H.v.Holzstoff,Zellstoff, Papier,Karton u.Pappe ..	283	-0,2	35 191	13 746	48 937	-1,0
21.11	H.v.Holzstoff u. Zellstoff .....	27	2,9	1 937	639	2 576	7,5
21.12	H.v.Papier,Karton u. Pappe .....	257	-0,5	33 254	13 108	46 361	-1,5
21.2	Papier-,Karton-u.Pappe- verarbeitung .....	1 026	-4,0	66 064	26 623	92 688	-1,5
21.21	H.v.Wellpapier u.-pappe, Verpackungsmitteln .....	539	-1,7	37 418	13 501	50 920	-0,6
21.22	H.v.Haushalts-u.Hygiene- art.a.Zellstoff u.Papier	62	-6,9	10 405	3 833	14 238	-2,0
21.23	H.v.Schreibwaren,Büro- bedarf a.Papier u.Pappe	159	-9,0	6 821	4 080	10 901	-5,3

- 1) Klassifikation der Wirtschaftszweige, Ausgabe 1993 (WZ 93).  
 2) Durchschnitt errechnet aus Monatsangaben.  
 3) Einschl. tätiger Inhaber und Mitinhaber sowie  
 unbezahlt mithelfender Familienangehöriger.



2 Fachliche Betriebsteile  
2.1 Fachliche Betriebsteile und Beschäftigte 2002  
Deutschland

Nr.der Klas- sifika- tion 1)	Wirtschaftsgliederung	Betriebsteile		Beschäftigte			
		Insgesamt	Veränderung zum Vorjahr	Arbeiter 2)	Ange- stellte 2)3)	Insgesamt 2)	Veränderung zum Vorjahr
		Anzahl	%	Anzahl		%	
21.24	H.v.Tapeten .....	16	-6,2	1 803	756	2 559	-3,6
21.25	H.v.sonst.Waren aus Papier,Karton u.Pappe ..	249	-4,5	9 618	4 453	14 071	-0,4
22	Verlags-,Druckgewerbe, Vervielfältigung .....	3 730	-2,5	111 814	144 434	256 247	-3,5
22.1	Verlagsgewerbe .....	1 330	-1,4	15 015	99 546	114 561	-1,8
22.11	Buchverlag u.Musikverlag .	374	-2,1	1 750	19 781	21 531	-4,2
22.12	Zeitungsverlag .....	403	-2,2	10 921	51 308	62 230	-0,8
22.13	Zeitschriftenverlag .....	447	-1,2	1 291	26 927	28 218	-2,1
22.14	Verlag v.bespielten Tonträgern .....	24	-21,6	6	416	422	-26,7
22.15	Sonst.Verlagsgewerbe .....	82	15,2	1 046	1 114	2 160	5,5
22.2	Druckgewerbe .....	2 351	-3,1	92 784	42 178	134 962	-4,9
22.21	Zeitungsdruckerei .....	104	-4,5	7 636	2 705	10 340	-4,9
22.22	Druckerei (oh.Zeitungs- druckerei) .....	1 602	-3,2	72 158	30 376	102 533	-5,4
22.23	Druckweiterverarbeitung ..	217	1,9	8 590	2 099	10 689	-0,2
22.24	Satzherstellung u. Reproduktion .....	306	-7,1	3 373	5 109	8 481	-9,3
22.25	Sonst.Druckgewerbe .....	122	2,4	1 029	1 890	2 919	10,2
22.3	Vervielf.v.besp.Ton-, Bild-u.Datenträgern ....	49	-6,2	4 015	2 709	6 724	-1,9
22.31	Vervielfältigung v. bespielten Tonträgern ..	21	3,6	2 443	1 623	4 066	-4,5
22.32	Vervielfältigung v. bespielten Bildträgern .	16	-4,1	954	467	1 421	24,3
22.33	Vervielfältigung v. bespielten Datenträgern	12	-21,3	618	619	1 237	-14,6
DF	Kokerei,Mineralölverar- beitung,H.v.Brutstoffen	110	-1,7	9 364	12 173	21 537	2,5
23	Kokerei,Mineralölverar- beitung,H.v.Brutstoffen	110	-1,7	9 364	12 173	21 537	2,5
23.10	Kokerei .....	8	-4,2	1 300	228	1 528	-3,9
23.20	Mineralölverarbeitung ....	98	-2,7	7 804	11 313	19 117	2,8
23.30	H.u.Verarb.v.Spalt-u. Brutstoffen .....	4	36,1	261	632	893	7,8
D6	Chemische Industrie .....	2 891	-0,7	202 154	240 009	442 162	-1,2
24	Chemische Industrie .....	2 891	-0,7	202 154	240 009	442 162	-1,2
24.1	H.v.chemischen Grund- stoffen .....	955	0,2	81 702	81 774	163 475	-2,4
24.11	H.v.Industriegasen .....	85	-7,0	1 308	2 787	4 095	-1,5
24.12	H.v.Farbstoffen u. Pigmenten .....	88	3,6	8 022	7 852	15 874	6,6
24.13	H.v.sonst.anorganischen Grundstoffen u.Chemik. .	189	-2,1	11 256	8 037	19 293	-8,7
24.14	H.v.sonst.organischen Grundstoffen u.Chemik. .	242	1,0	25 670	31 009	56 678	-1,4
24.15	H.v.Düngemitteln u. Stickstoffverbindungen .	51	-1,9	6 902	3 288	10 191	0,3
24.16	H.v.Kunststoff in Pri- märformen .....	283	3,3	27 586	27 819	55 405	-4,1

1) Klassifikation der Wirtschaftszweige, Ausgabe 1993 (WZ 93).

2) Durchschnitt errechnet aus Monatsangaben.

3) Einschl. tätiger Inhaber und Mitinhaber sowie  
unbezahlt mithelfender Familienangehöriger.

2 Fachliche Betriebsteile  
2.1 Fachliche Betriebsteile und Beschäftigte 2002

Deutschland

Nr.der Klas- sifika- tion 1)	Wirtschaftsgliederung	Betriebsteile		Beschäftigte			
		Insgesamt	Veränderung zum Vorjahr	Arbeiter 2)	Ange- stellte 2)3)	Insgesamt 2)	Veränderung zum Vorjahr
		Anzahl	%	Anzahl			%
24.17	H.v.synthetischem Kaut- schuk in Primärformen ..	16	-9,2	958	982	1 940	-0,5
24.20	H.v.Schädlingsbekämp- fungs-u.Pflanzenschutz.	55	-2,5	3 380	4 602	7 982	-1,0
24.30	H.v.Anstrichmitteln, Druckfarben u.Kitten ...	386	-4,1	17 788	21 007	38 795	-1,9
24.4	H.v.pharmazeut.Erzeugn. ..	408	-1,0	39 150	75 651	114 801	0,5
24.41	H.v.pharmazeut. Grundstoffen .....	70	1,0	5 107	8 128	13 235	-7,1
24.42	H.v.pharmazeut.Speziali- täten u.sonst.Erzeugn. .	338	-1,4	34 043	67 524	101 566	1,6
24.5	H.v.Seifen,Wasch-,Reini- gungs-u.Körperpflegem. .	422	-0,7	21 107	22 994	44 101	0,6
24.51	H.v.Seifen,Wasch-,Reini- gungs-u.Poliermitteln ..	249	-1,8	9 588	10 955	20 542	2,1
24.52	H.v.Duft-u.Körper- pflegemitteln .....	173	1,0	11 520	12 039	23 559	-0,7
24.6	H.v.sonst.chemischen Erzeugnissen .....	611	0,4	28 118	30 071	58 189	-1,1
24.61	H.v.pyrotechnischen Erzeugnissen .....	26	-9,4	2 435	1 217	3 652	0,4
24.62	H.v.Klebstoffen u. Gelatine .....	90	-3,7	3 092	3 714	6 806	-3,0
24.63	H.v.etherischen Ölen .....	43	4,1	1 185	2 284	3 469	1,5
24.64	H.v.fotochemischen Erzeugnissen .....	25	-0,3	2 496	2 364	4 860	-5,4
24.65	H.v.unbespielten Ton-, Bild-u.Datenträgern ....	14	13,9	1 218	918	2 136	-7,9
24.66	H.v.chemischen Erzeug- nissen ang .....	413	1,3	17 692	19 574	37 266	-0,1
24.70	H.v.Chemiefasern .....	54	1,1	10 909	3 911	14 820	-4,1
DM	H.v.Gummi-u.Kunststoff- waren .....	4 138	-2,5	246 183	93 469	339 652	-2,7
25	H.v.Gummi-u.Kunststoff- waren .....	4 138	-2,5	246 183	93 469	339 652	-2,7
25.1	H.v.Gummiwaren .....	420	-0,1	51 047	18 130	69 178	-4,0
25.11	H.v.Bereifungen .....	21	3,3	14 316	4 575	18 891	-2,6
25.12	Runderneuerung v. Bereifungen .....	19	-7,3	779	211	991	-23,1
25.13	H.v.sonst.Gummiwaren .....	380	0,2	35 952	13 344	49 296	-4,1
25.2	H.v.Kunststoffwaren .....	3 719	-2,7	195 135	75 339	270 474	-2,3
25.21	H.v.Platten,Folien usw a.Kunststoff .....	763	-1,0	48 990	21 592	70 582	-0,5
25.22	H.v.Verpackungsmitteln a.Kunststoff .....	545	-3,3	28 362	8 600	36 962	-2,0
25.23	H.v.Baubedarfsartikeln a.Kunststoff .....	730	-6,1	24 741	12 663	37 404	-5,7
25.24	H.v.sonst.Kunststoff- waren .....	1 681	-1,8	93 042	32 484	125 526	-2,3
DI	Glasgewerbe,Keramik, Verarb.v.Steinen u.Erden	4 200	-5,4	145 883	64 821	210 705	-6,8
26	Glasgewerbe,Keramik, Verarb.v.Steinen u.Erden	4 200	-5,4	145 883	64 821	210 705	-6,8
26.1	H.u.Verarb.v.Glas .....	505	-1,3	44 386	15 965	60 351	-3,7

1) Klassifikation der Wirtschaftszweige, Ausgabe 1993 (WZ 93).

2) Durchschnitt errechnet aus Monatsangaben.

3) Einschl. tätiger Inhaber und Mitinhaber sowie unbezahlt mithelfender Familienangehöriger.

2 Fachliche Betriebsteile  
2.1 Fachliche Betriebsteile und Beschäftigte 2002  
Deutschland

Nr.der Klas- sifika- tion 1)	Wirtschaftsgliederung	Betriebsteile		Beschäftigte			
		Insgesamt	Veränderung zum Vorjahr	Arbeiter 2)	Ange- stellte 2)3)	Insgesamt 2)	Veränderung zum Vorjahr
		Anzahl	%	Anzahl			%
26.11	H.v.Flachglas .....	29	-7,6	2 260	941	3 201	-1,5
26.12	Veredlg.u.Verarb.v. Flachglas .....	243	0,6	15 642	6 158	21 799	-3,7
26.13	H.v.Hohlglas .....	88	-4,4	13 979	4 251	18 229	-5,3
26.14	H.v.Glasfaser .....	39	-2,5	3 251	1 202	4 453	-1,7
26.15	H.,Veredlg.u.Verarb.v. sonst.Glas,techn.Glasw.	106	-0,9	9 254	3 414	12 669	-2,5
26.2	Keramik (oh.Ziegelei u. Baukeramik) .....	270	-3,3	22 588	9 071	31 659	-5,4
26.21	H.v.keramischen Haus- haltsw.u.Ziergegenst. ..	81	-3,6	9 286	3 017	12 303	-7,3
26.22	H.v.Sanitärkeramik .....	9	-16,5	2 043	1 207	3 250	-2,2
26.23	H.v.Isolatoren u. Isolierteilen a.Keramik	19	-3,8	2 236	787	3 023	-10,1
26.24	H.v.keramischen Erzeugn. f.sonst.techn.Zwecke ...	39	12,3	2 099	1 068	3 167	-0,3
26.25	H.v.keramischen Erzeugnissen ang .....	37	-11,7	2 126	875	3 001	-3,4
26.26	H.v.feuerfesten keramischen Werkstoffen	84	-3,3	4 798	2 117	6 914	-4,2
26.30	H.v.keramischen Wand-u. Bodenfliesen u.-platten	31	-13,4	3 537	1 473	5 010	-7,0
26.40	Ziegelei,H.v.sonst. Baukeramik .....	177	-11,5	8 009	3 030	11 039	-9,5
26.5	H.v.Zement,Kalk u. gebranntem Gips .....	132	-5,6	7 670	4 447	12 117	-5,3
26.51	H.v.Zement .....	61	-	5 553	3 384	8 938	-4,6
26.52	H.v.Kalk .....	45	-9,5	1 400	665	2 065	-7,6
26.53	H.v.gebranntem Gips .....	26	-10,5	717	398	1 115	-6,8
26.6	H.v.Erzeugnissen a. Beton,Zement u.Gips ....	2 580	-5,3	42 912	22 515	65 427	-10,0
26.61	H.v.Betonerzeugnissen f. d.Bau u.Kalksandsteinen	956	-6,7	29 075	13 400	42 475	-11,1
26.62	H.v.Gipserzeugnissen f. d.Bau .....	25	-5,1	1 342	514	1 856	-2,5
26.63	H.v.Transportbeton .....	1 148	-3,4	6 405	3 442	9 847	-6,7
26.64	H.v.Mörtel .....	355	-6,3	2 725	3 557	6 282	-12,6
26.65	H.v.Faserzementwaren .....	35	-9,6	1 327	697	2 024	-8,3
26.66	H.v.Erzeugnissen a. Beton,Zement u.Gips ang	62	-8,7	2 038	906	2 944	-3,5
26.70	Be-u.Verarb.v.Natur- steinen ang .....	183	-9,0	4 282	1 610	5 892	-12,1
26.8	H.v.sonst.Mineral- erzeugnissen .....	322	-7,9	12 500	6 711	19 210	-5,2
26.81	H.v.Mühl-,Polier-u.ä. Steinen,Schleifwerkzeug.	68	-2,2	4 768	2 555	7 323	-3,5
26.82	H.v.Mineraler- zeugnissen ang .....	254	-9,3	7 731	4 156	11 887	-6,2
DJ	Metallerzg.u.-bearb., H.v.Metallerzeugnissen .	11 159	-1,1	611 261	221 682	832 943	-2,9
27	Metallerzg.u.-bearbeitung.	1 690	-1,5	199 255	65 295	264 551	-2,1
27.10	Erzeugung v.Roheisen, Stahl,Ferroleq.(EGKS) ..	111	5,6	54 285	20 268	74 553	-1,3

1) Klassifikation der Wirtschaftszweige, Ausgabe 1993 (WZ 93).

2) Durchschnitt errechnet aus Monatsangaben.

3) Einschl. tätiger Inhaber und Mitinhaber sowie  
unbezahlt mithelfender Familienangehöriger.

2 Fachliche Betriebsteile  
2.1 Fachliche Betriebsteile und Beschäftigte 2002  
Deutschland

Nr.der Klas- sifika- tion 1)	Wirtschaftsgliederung	Betriebsteile		Beschäftigte			
		Insgesamt	Veränderung zum Vorjahr	Arbeiter 2)	Ange- stellte 2)3)	Insgesamt 2)	Veränderung zum Vorjahr
		Anzahl	%	Anzahl			%
27.2	H.v.Rohren .....	236	-1,2	20 566	6 900	27 466	-1,5
27.21	H.v.Rohren u.Rohrstücken a.Guß Eisen .....	14	-10,4	1 430	713	2 143	-9,2
27.22	H.v.Stahlrohren u.Rohr- stücken a. Eisen u.Stahl	222	-0,5	19 137	6 186	25 323	-0,8
27.3	Sonst.erste Bearb.v.Ei- sen, Stahl, H.v.Ferroleg.	261	-4,2	17 147	6 025	23 172	-6,5
27.31	H.v.Blankstahl .....	43	2,6	2 646	866	3 512	1,2
27.32	H.v.Kaltband unter 500 mm Breite .....	60	0,3	6 506	2 521	9 027	-5,3
27.33	H.v.Kaltprofilen .....	44	-0,4	1 515	551	2 066	2,5
27.34	H.v.gezogenem Draht .....	80	-7,6	4 071	1 061	5 132	-10,5
27.35	Erste Bearb.v.Eisen u. Stahl ang, H.v.Ferroleg.	34	-14,8	2 409	1 026	3 435	-15,0
27.4	Erzeugung u.erste Bearb. v.NE-Metallen .....	420	0,9	43 234	18 316	61 551	-2,1
27.41	Erzeugung u.erste Bearb. v.Edelmetallen .....	30	-3,2	1 938	1 966	3 904	1,4
27.42	Erzeugung u.erste Bearb. v.Aluminium .....	162	5,4	21 381	8 573	29 954	-1,4
27.43	Erzeugung u.erste Bearb. v.Blei, Zink u.Zinn .....	60	-1,8	2 782	1 100	3 882	-5,1
27.44	Erzeugung u.erste Bearb. v.Kupfer .....	105	-2,6	13 724	5 232	18 956	-3,4
27.45	Erzeugung u.erste Bearb. v.sonst.NE-Metallen ....	64	0,4	3 409	1 446	4 855	-2,1
27.5	Gießereiindustrie .....	662	-3,0	64 023	13 786	77 809	-1,7
27.51	Eisengießerei .....	212	-2,3	30 521	5 812	36 333	-3,4
27.52	Stahlgießerei .....	50	-3,1	5 290	1 797	7 087	-0,5
27.53	Leichtmetallgießerei .....	260	-2,2	22 352	4 719	27 071	0,2
27.54	Buntmetallgießerei .....	140	-5,7	5 860	1 459	7 319	-0,8
28	H.v.Metallerzeugnissen ...	9 469	-1,1	412 006	156 387	568 393	-3,2
28.1	Stahl-u.Leichtmetallbau ..	2 606	-3,3	81 965	36 218	118 183	-5,3
28.11	H.v.Stahl-u.Leicht- metallkonstruktionen ...	1 934	-3,2	63 903	28 125	92 028	-5,5
28.12	H.v.Ausbauelementen a. Stahl u.Leichtmetall ...	672	-3,7	18 062	8 093	26 155	-4,3
28.2	Kessel-u.Behälterbau (oh.H.v.Dampfkesseln) ..	311	-1,7	14 229	7 221	21 450	-3,9
28.21	H.v.Tanks u.Sammel- behälter .....	247	-0,6	7 575	3 001	10 576	-3,9
28.22	H.v.Zentralheizungs- Heizkörpern u.-kesseln .	64	-5,8	6 654	4 220	10 874	-4,0
28.30	H.v.Dampfkesseln (oh. Zentralheizungskessel) .	300	-4,6	15 650	7 686	23 335	-8,7
28.40	H.v.Schmiede-, Press-, Zieh-, Stanzteilen u.ä. .	947	2,1	66 580	20 167	86 747	0,0
28.5	Oberfläch.veredlg., Wär- mebehandlg., Mechanik ang	1 855	3,1	69 816	16 664	86 480	0,1
28.51	Oberfläch.veredlg.u. Wärmebehandlung .....	840	0,2	32 412	8 113	40 524	-1,6
28.52	Mechanik ang .....	1 016	5,7	37 404	8 552	45 956	1,6

1) Klassifikation der Wirtschaftszweige, Ausgabe 1993 (WZ 93).  
2) Durchschnitt errechnet aus Monatsangaben.  
3) Einschl. tätiger Inhaber und Mitinhaber sowie  
unbezahlt mithelfender Familienangehöriger.

2 Fachliche Betriebsteile  
2.1 Fachliche Betriebsteile und Beschäftigte 2002  
Deutschland

Nr.der Klas- sifika- tion 1)	Wirtschaftsgliederung	Betriebsteile		Beschäftigte			
		Insgesamt	Veränderung zum Vorjahr	Arbeiter 2)	Ange- stellte 2)3)	Insgesamt 2)	Veränderung zum Vorjahr
		Anzahl	%	Anzahl			%
28.6	H.v.Schneidw.,Werkzeug., Schlössern u.Beschlägen	1 268	-1,2	79 229	36 572	115 801	-0,9
28.61	H.v.Schneidwaren u. Bestecken .....	59	-4,8	4 411	2 122	6 533	-4,3
28.62	H.v.Werkzeugen .....	906	0,1	42 173	18 887	61 059	-0,5
28.63	H.v.Schlössern u. Beschlägen .....	304	-4,5	32 645	15 564	48 209	-0,9
28.7	H.v.sonst.EBM-Waren .....	2 181	-2,3	84 538	31 859	116 396	-6,5
28.71	H.v.Behältern a.Eisen u. Stahl .....	89	1,7	2 874	920	3 794	-3,3
28.72	H.v.Verpackungen u. Verschlüssen a.Metall ..	94	-3,8	9 887	3 086	12 973	-3,4
28.73	H.v.Drahtwaren .....	240	-2,5	8 922	3 188	12 110	-5,1
28.74	H.v.Schrauben,Nieten, Ketten u.Federn .....	421	-4,5	26 361	9 016	35 377	-5,9
28.75	H.v.EBM-Waren ang .....	1 338	-1,6	36 494	15 648	52 142	-8,1
DK	Maschinenbau .....	9 676	-0,7	567 314	394 829	962 143	-1,2
29	Maschinenbau .....	9 676	-0,7	567 314	394 829	962 143	-1,2
29.1	H.v.Masch.f.d.Erzeugung u.Nutzung v.mech.Energie	1 531	-1,6	136 966	82 602	219 568	-0,9
29.11	H.v.Verbrenn.mot.u.Turb. (oh.Strassenfahrz.u.ä.) .	90	-2,0	12 882	12 432	25 314	-0,1
29.12	H.v.Pumpen u. Kompressoren .....	537	-3,2	37 046	26 172	63 218	-1,9
29.13	H.v.Armaturen .....	462	-0,8	32 461	21 186	53 647	-2,6
29.14	H.v.Lagern,Getrieben, Zahnradern,Antriebsselem.	443	-0,2	54 577	22 812	77 388	1,0
29.2	H.v.sonst.Maschinen f. unspezifische Verwendung	2 829	0,0	132 850	105 806	238 656	0,5
29.21	H.v.öfen u.Brennern .....	169	0,9	4 903	6 209	11 112	-3,8
29.22	H.v.Hebezeugen u. Fördermitteln .....	994	-0,7	44 817	31 237	76 055	-1,1
29.23	H.v.kälte-u.lufttechn. Erzeugn.f.gewerbl.Zwecke	619	1,3	29 521	22 135	51 656	4,9
29.24	H.v.Maschinen f.unspezi- fische Verwendung ang ..	1 046	-0,2	53 608	46 225	99 833	-0,1
29.3	H.v.land-u.forstw. Maschinen .....	284	-2,3	17 740	7 944	25 684	-1,1
29.31	H.v.Ackerschleppern .....	37	-1,1	4 250	1 706	5 956	2,6
29.32	H.v.sonst.land-u. forstw.Maschinen .....	248	-2,4	13 490	6 238	19 728	-2,1
29.40	H.v.Werkzeugmaschinen ....	1 201	-0,6	69 825	52 037	121 862	-1,3
29.5	H.v.Masch.f.sonst.best. Wirtschaftszweige .....	3 526	-0,7	164 816	120 738	285 554	-2,8
29.51	H.v.Masch.f.Metallerzeu- gung,Walzwerkseintr.usw .	110	-5,7	5 297	5 328	10 625	-1,4
29.52	H.v.Bergwerks-,Bau-u. Baustoffmaschinen .....	353	-4,1	19 970	14 333	34 303	-5,4
29.53	H.v.Masch.f.Ernährungs- gewerbe u.Tabakverarb. .	280	-4,3	10 625	9 872	20 497	0,6
29.54	H.v.Masch.f.d.Textil-, Bekleidg.-u.Ledergewerbe	268	-1,3	19 646	12 716	32 362	-8,2
29.55	H.v.Masch.f.d.Papier- gewerbe .....	154	-0,7	7 192	6 848	14 041	-2,6

1) Klassifikation der Wirtschaftszweige, Ausgabe 1993 (WZ 93).

2) Durchschnitt errechnet aus Monatsangaben.

3) Einschl. tätiger Inhaber und Mitinhaber sowie  
unbezahlt mithelfender Familienangehöriger.

2 Fachliche Betriebsteile  
2.1 Fachliche Betriebsteile und Beschäftigte 2002  
Deutschland

Nr.der Klas- sifika- tion 1)	Wirtschaftsgliederung	Betriebsteile		Beschäftigte			
		Insgesamt	Veränderung zum Vorjahr	Arbeiter 2)	Ange- stellte 2)3)	Insgesamt 2)	Veränderung zum Vorjahr
		Anzahl	%	Anzahl			%
29.56	H.v.Masch.f.best.Wirt- schaftszweige ang .....	2 361	0,6	102 086	71 640	173 726	-1,6
29.60	H.v.Waffen u.Munition ....	47	-2,2	5 509	6 504	12 013	10,7
29.7	H.v.Haushaltsgeräten ang .	257	-1,2	39 608	19 199	58 807	-3,7
29.71	H.v_elektrischen Haushaltsgeräten .....	185	-2,5	35 806	16 071	51 877	-3,5
29.72	H.v.nichtelektrischen Heiz-,Koch-u.ä.Gerät.ang	73	2,4	3 802	3 129	6 931	-4,6
DL	H.v.Büromasch.,Dv-Gerät. u.-einr.;Elektrotech.usw	7 300	-0,5	438 190	410 557	848 747	-3,4
30.0	H.v.Büromasch.,Dv-Gerät. u.-einr. ....	270	-2,7	12 266	17 964	30 230	-10,6
30.01	H.v.Büromaschinen .....	65	-2,0	3 393	4 176	7 569	-8,2
30.02	H.v.Dv-Gerät.u.-einr. ....	205	-3,0	8 873	13 788	22 660	-11,4
31	H.v.Geräten d.Elektriz. erzg.,-verteilung u.ä. .	3 292	-1,4	237 336	174 612	411 948	-3,3
31.10	H.v.Elektromotoren,Gene- ratoren,Transformatoren	659	-1,6	50 793	29 899	80 692	-2,5
31.20	H.v.Elektriz.vertilg.-u. -schalteinrichtungen ...	1 287	-2,1	89 301	79 347	168 648	-6,3
31.30	H.v.isol.Elektrokabeln, -leitungen u.-drähten ..	195	-1,9	14 217	6 127	20 344	-6,2
31.40	H.v.Akkumulatoren u. Batterien .....	29	1,2	5 074	2 422	7 496	-3,0
31.50	H.v_elektrischen Lampen u.Leuchten .....	340	-4,5	21 547	11 441	32 988	-6,3
31.6	H.v_elektr.Ausrüstg.ang ..	781	1,2	56 404	45 377	101 781	3,4
31.61	H.v_elektr.Ausrüstg.f. Motoren u.Fahrzeuge ang	183	1,2	32 598	15 575	48 173	-5,9
31.62	H.v.sonst_elektr. Ausrüstg.ang .....	598	1,3	23 806	29 802	53 608	13,6
32	Rundfunk-,Fernseh-u. Nachrichtentechnik .....	941	1,7	75 177	100 997	176 174	-6,3
32.10	H.v_elektronischen Bauelementen .....	369	-1,1	35 752	35 791	71 543	-5,0
32.20	H.v.nachrichtentechni- schen Geräten u.Einr. ..	383	7,7	26 099	54 517	80 616	-5,5
32.30	H.v.Rundfunk-,Fernseh-, phono-,videotechn.Gerät.	189	-3,8	13 326	10 689	24 015	-12,2
33	Medizin-,Mess-,Steuer- u.Regelungstechnik,Optik	2 798	0,1	113 412	116 984	230 396	-0,4
33.10	H.v.med.Geräten u.ortho- pädischen Vorrichtungen	1 189	-0,3	49 537	34 926	84 463	2,8
33.20	H.v.Meß-,Kontroll-, Navig.-u.ä.Instr.u.Vorr.	1 172	0,0	44 055	60 219	104 274	-1,1
33.30	H.v.industriellen Prozeß-Steuerungsanlg. .	147	5,4	3 242	6 625	9 867	-11,8
33.40	H.v.optischen u. fotografischen Geräten .	209	2,0	13 849	13 668	27 517	-1,6
33.50	H.v.Uhren .....	81	-5,6	2 729	1 546	4 275	-4,3
DM	Fahrzeugbau .....	2 082	0,9	633 098	276 117	909 215	-0,7
34	H.v.Kraftwagen u. Kraftwagenteilen .....	1 555	1,9	546 765	217 395	764 161	-0,8

1) Klassifikation der Wirtschaftszweige, Ausgabe 1993 (WZ 93).  
2) Durchschnitt errechnet aus Monatsangaben.  
3) Einschl. tätiger Inhaber und Mitinhaber sowie  
unbezahlt mithelfender Familienangehöriger.

2 Fachliche Betriebsteile  
2.1 Fachliche Betriebsteile und Beschäftigte 2002  
Deutschland

Nr. der Klas- sifikation 1)	Wirtschaftsgliederung	Betriebsteile		Beschäftigte			
		Insgesamt	Veränderung zum Vorjahr	Arbeiter 2)	Ange- stellte 2)3)	Insgesamt 2)	Veränderung zum Vorjahr
		Anzahl	%	Anzahl			%
34.10	H.v.Kraftwagen u. Kraftwagenmotoren .....	132	5,2	286 614	124 390	411 004	-2,6
34.20	H.v.Karosserien, Aufbauten u.Anhängern ..	422	0,7	27 222	9 940	37 162	-1,7
34.30	H.v.Teilen u.ä.f.Kraft- wagen u.deren Motoren ..	1 002	1,9	232 929	83 066	315 995	1,7
35	Sonst.Fahrzeugbau .....	527	-1,9	86 333	58 722	145 054	-0,4
35.1	Schiffbau .....	122	0,3	17 980	7 173	25 153	-3,8
35.11	Schiffbau (oh.Boots-u. Yachtbau) .....	92	-3,0	15 943	6 403	22 346	-4,0
35.12	Boots- u.Yachtbau .....	30	11,7	2 037	770	2 807	-2,4
35.20	Schienenfahrzeugbau .....	165	-0,5	27 152	11 650	38 802	-3,1
35.30	Luft-u.Raumfahrzeugbau ...	119	-0,5	32 874	36 815	69 689	2,8
35.4	H.v.Krafträdern,Fahrrä- dern u.Behindertenfahrz.	87	-7,6	6 418	2 399	8 817	-2,7
35.41	H.v.Krafträdern .....	18	-2,7	1 967	757	2 724	4,9
35.42	H.v.Fahrrädern .....	49	-9,8	3 477	985	4 462	-7,7
35.43	H.v.Behinderten- fahrzeugen .....	20	-6,3	975	657	1 632	0,0
35.50	Fahrzeugbau ang .....	35	-4,8	1 908	685	2 593	-1,0
DN	H.v.Möbeln,Schmuck,Mu- sikinstr.usw,Recycling .	2 874	-3,5	147 421	59 298	206 719	-5,8
36	H.v.Möbeln,Schmuck, Musikinstr.,Sportger.usw	2 611	-4,6	141 119	57 211	198 330	-6,2
36.1	H.v.Möbeln .....	1 819	-4,9	104 933	40 153	145 085	-7,4
36.11	H.v.Sitzmöbeln .....	405	-4,1	30 219	10 238	40 457	-7,1
36.12	H.v.Büro-u.Ladenmöbeln ...	366	-1,4	15 878	7 860	23 738	-3,5
36.13	H.v.Küchenmöbeln .....	154	-8,5	12 726	6 823	19 548	-8,5
36.14	H.v.sonst.Möbeln .....	805	-7,0	41 779	14 040	55 819	-10,2
36.15	H.v.Matratzen .....	89	4,8	4 331	1 193	5 524	10,2
36.2	H.v.Schmuck u.ä. Erzeugnissen .....	121	-6,6	3 976	2 238	6 214	-9,1
36.21	Prägen v.Münzen u. Medaillen .....	9	-5,8	293	58	351	-19,4
36.22	H.v.Schmuck,Gold-u. Silberschmiedewaren ....	112	-6,7	3 683	2 180	5 863	-8,4
36.30	H.v.Musikinstrumenten ....	74	-1,2	3 778	1 050	4 828	-1,2
36.40	H.v.Sportgeräten .....	74	0,1	2 607	1 008	3 615	-2,6
36.50	H.v.Spielwaren .....	140	-4,3	8 671	4 408	13 079	-0,1
36.6	H.v.sonst.Erzeugnissen ...	382	-3,8	17 156	8 354	25 509	-2,7
36.61	H.v.Phantasieschmuck ....	21	-16,8	505	274	778	-7,6
36.62	H.v.Besen u.Bürsten .....	86	2,3	4 164	1 362	5 526	1,4
36.63	H.v.Erzeugnissen ang ....	276	-4,5	12 487	6 718	19 205	-3,6
37	Recycling .....	263	9,0	6 302	2 087	8 389	5,5
37.10	Recycling v.Schrott .....	91	4,4	2 335	886	3 221	6,3
37.20	Recycling v.nichtmetall. Altmat.u.Reststoffen ...	172	11,6	3 967	1 201	5 168	4,9

- 1) Klassifikation der Wirtschaftszweige, Ausgabe 1993 (WZ 93).  
2) Durchschnitt errechnet aus Monatsangaben.  
3) Einschl. tätiger Inhaber und Mitinhaber sowie  
unbezahlt mithelfender Familienangehöriger.

2 Fachliche Betriebsteile  
2.1 Fachliche Betriebsteile und Beschäftigte  
2.1.1 Im Dezember 2002  
Deutschland

Land Hauptgruppen	Betriebsteile		Beschäftigte				
	Insgesamt	Veränd. zum Vor- jahresm.	Arbeiter	Ange- stellte 1)	Insgesamt	Veränderung zum Vor-	
	Anzahl	%	Anzahl			monat	jahresmonat
						%	
Baden-Württemberg .....	12 036	-1,5	716 665	485 127	1 201 792	-0,5	-2,6
Bayern .....	10 588	-1,7	689 334	458 753	1 148 087	-0,6	-2,9
Berlin .....	1 108	-0,2	56 119	49 356	105 475	-0,3	-3,4
Brandenburg .....	1 382	-2,2	60 056	25 700	85 756	-0,9	-2,4
Bremen .....	431	-4,0	37 171	24 078	61 249	-0,7	-3,7
Hamburg .....	711	-5,0	41 123	52 162	93 285	-0,8	-3,7
Hessen .....	4 245	-3,0	249 000	170 216	419 216	-0,6	-3,3
Mecklenburg-Vorpommern .....	748	-0,7	33 212	13 580	46 792	-1,1	-1,9
Niedersachsen .....	5 079	-4,4	353 331	169 502	522 833	-0,7	-3,5
Nordrhein-Westfalen .....	13 963	-4,8	845 765	480 414	1 326 179	-0,8	-5,4
Rheinland-Pfalz .....	2 922	-1,5	177 651	102 093	279 744	-1,4	-1,9
Saarland .....	548	-1,6	76 371	26 253	102 624	-0,3	-0,7
Sachsen .....	3 413	-0,8	153 108	64 730	217 838	-0,6	-0,3
Sachsen-Anhalt .....	1 661	-0,1	76 201	28 812	105 013	-0,5	-0,1
Schleswig-Holstein .....	1 869	-0,8	78 569	51 710	130 279	-0,5	-3,7
Thüringen .....	2 013	-0,2	98 848	37 772	136 620	-0,4	-0,7
Deutschland .....	62 717	-2,5	3 742 524	2 240 258	5 982 782	-0,7	-3,2
Früheres Bundesgebiet .....	53 210	-2,8	3 311 632	2 060 446	5 372 078	-0,7	-3,5
Neue Länder und Berlin-Ost .....	9 507	-0,7	430 892	179 812	610 704	-0,6	-0,8
Vorleistungsgüterproduzenten							
Deutschland .....	30 104	-2,8	1 809 881	893 827	2 703 708	-0,7	-3,2
Früheres Bundesgebiet .....	25 567	-3,2	1 604 037	820 219	2 424 256	-0,7	-3,6
Neue Länder und Berlin-Ost .....	4 537	-0,8	205 844	73 608	279 452	-0,6	0,7
Investitionsgüterproduzenten							
Deutschland .....	18 611	-1,3	1 251 707	841 537	2 093 244	-0,6	-2,8
Früheres Bundesgebiet .....	15 709	-1,5	1 123 003	785 007	1 908 010	-0,6	-2,9
Neue Länder und Berlin-Ost .....	2 902	0,2	128 704	56 530	185 234	-0,8	-2,2
Gebrauchsgüterproduzenten							
Deutschland .....	2 470	-4,1	169 621	83 014	252 635	-0,4	-7,2
Früheres Bundesgebiet .....	2 135	-4,1	152 234	77 010	229 244	-0,4	-7,3
Neue Länder und Berlin-Ost .....	335	-3,7	17 387	6 004	23 391	-0,5	-5,3
Verbrauchsgüterproduzenten							
Deutschland .....	11 532	-3,4	511 315	421 880	933 195	-0,7	-3,3
Früheres Bundesgebiet .....	9 799	-3,8	432 358	378 210	810 568	-0,8	-3,7
Neue Länder und Berlin-Ost .....	1 733	-1,2	78 957	43 670	122 627	-0,2	-0,9

1) Einschl. tätiger Inhaber und Mitinhaber sowie unbezahlt mithelfender Familienangehöriger.



2 Fachliche Betriebsteile  
2.1 Fachliche Betriebsteile und Beschäftigte  
2.1.1 Im Dezember 2002  
Deutschland

Nr.der Klas- sifika- tion 1)	Wirtschaftsgliederung	Betriebsteile		Beschäftigte				
		Insgesamt	Veränd. zum Vor- jahresm.	Arbeiter	Ange- stellte 2)	Insgesamt	Veränderung zum Vor-	
		Anzahl	%	Anzahl			monat	jahresmonat
							%	
C	Bergbau u.Gew.v.Steinen u.Erden .....	1 680	-3,0	69 752	28 946	98 698	-1,0	-7,1
CA	Kohlenbergbau, Torfgew., Gew.v.Erdöl u.Erdgas usw	145	-8,2	50 276	21 197	71 473	-0,6	-8,3
10	Kohlenbergbau, Torf- gewinnung .....	97	-13,4	48 579	17 848	66 427	-0,6	-8,6
10.10	Steinkohlenbergbau u. -brikettherstellung ....	39	-15,2	36 564	13 143	49 707	-0,6	-7,4
10.20	Braunkohlenbergbau u. -brikettherstellung ....	18	-14,3	10 943	4 257	15 200	0,0	-12,7
10.30	Torfgewinnung u. -veredlung .....	40	-11,1	1 072	448	1 520	-7,3	-4,3
11	Gew.v.Erdöl u.Erdgas Erbrg.verb.Dienstleistg.	48	4,4	1 697	3 349	5 046	0,0	-3,6
11.10	Gew.v.Erdöl u.Erdgas .....	.	.	.	.	.	.	.
11.20	Erbrg.v.Dienstleistg.bei d.Gew.v.Erdöl u.Erdgas .	.	.	.	.	.	.	.
12.00	Bergbau a.Uran-u. Thoriumerze .....	-	X	-	-	-	X	X
CB	Erzbergbau, Gew.v.Steinen u.Erden, sonst.Bergbau ..	1 535	-2,5	19 476	7 749	27 225	-2,1	-4,0
13	Erzbergbau .....	-	X	-	-	-	X	X
13.10	Eisenerzbergbau .....	-	X	-	-	-	X	X
13.20	NE-Metallerzbergbau (oh.Uran-u.Thoriumerze)	-	X	-	-	-	X	X
14	Gew.v.Steinen u.Erden, sonst.Bergbau .....	1 535	-2,5	19 476	7 749	27 225	-2,1	-4,0
14.1	Gew.v.Natursteinen .....	149	-6,9	1 851	636	2 487	-3,0	-1,0
14.11	Gew.v.Naturwerksteinen u.Natursteinen ang .....	.	.	.	.	.	.	.
14.12	Gew.v.Kalk, Dolom., Gips- u.Anhydritstein, Kreide .	106	-8,6	1 445	431	1 876	-0,9	-7,7
14.13	Gew.v.Schiefer .....	.	.	.	.	.	.	.
14.2	Gew.v.Kies, Sand, Ton u.Kaolin .....	1 331	-1,5	14 958	5 928	20 886	-1,9	-3,5
14.21	Gew.v.Kies u.Sand .....	1 259	-1,5	13 732	5 427	19 159	-2,0	-3,5
14.22	Gew.v.Ton u.Kaolin .....	72	-1,4	1 226	501	1 727	-0,4	-3,7
14.30	Bergbau a.chemische u.Düngemittelminerale ..	26	-10,3	922	339	1 261	-6,7	-9,8
14.40	Gew.v.Salz .....	13	-13,3	1 405	640	2 045	-1,3	-7,6
14.50	Gew.v.Steinen u.Erden ang, sonst.Bergbau .....	16	-15,8	340	206	546	-0,2	-8,1
D	Verarbeitendes Gewerbe ...	61 037	-2,5	3 672 772	2 211 312	5 884 084	-0,7	-3,2
DA	Ernährungsgewerbe u. Tabakverarbeitung .....	7 412	-2,7	333 454	175 670	509 124	-0,9	-3,4
15	Ernährungsgewerbe .....	7 379	-2,7	327 340	170 463	497 803	-0,9	-3,5
15.1	Schlachten u.Fleisch- verarbeitung .....	1 677	-3,5	71 201	26 509	97 710	-0,7	-1,0
15.11	Schlachten(oh.Schlachten v.Geflügel) .....	529	-2,4	13 486	4 902	18 388	-0,5	-1,5
15.12	Schlachten v.Geflügel ....	68	4,6	6 899	909	7 808	-0,8	1,5
15.13	Fleischverarbeitung .....	1 080	-4,5	50 816	20 698	71 514	-0,7	-1,1

1) Klassifikation der Wirtschaftszweige, Ausgabe 1993 (WZ 93).  
2) Einschl. tätiger Inhaber und Mitinhaber sowie  
unbezahlt mithelfender Familienangehöriger.

2 Fachliche Betriebsteile  
2.1 Fachliche Betriebsteile und Beschäftigte  
2.1.1 Im Dezember 2002

Deutschland

Nr.der Klas- sifika- tion 1)	Wirtschaftsgliederung	Betriebsteile		Beschäftigte				
		Insgesamt	Veränd. zum Vor- jahresm.	Arbeiter	Ange- stellte 2)	Insgesamt	Veränderung zum Vor-	
		Anzahl	%	Anzahl	Anzahl	Anzahl	monat	jahresmonat
							%	
15.20	Fischverarbeitung .....	118	-4,8	7 364	1 994	9 358	1,2	-9,6
15.3	Obst-u.Gemüsever- arbeitung .....	449	-4,1	19 013	6 856	25 869	-1,5	-2,7
15.31	Verarb.v.Kartoffeln .....	67	-5,6	4 471	1 194	5 665	0,4	-3,5
15.32	H.v.Frucht-u.Gemüse- säften .....	165	-10,3	4 607	1 991	6 598	-0,8	-3,9
15.33	Verarb.v.Obst u. Gemüse ang .....	217	1,9	9 935	3 671	13 606	-2,5	-1,8
15.4	H.v.pflanzlichen u. tierischen Ölen u.Fetten	73	-	2 673	2 341	5 014	-0,9	2,6
15.41	H.v.rohen Ölen u.Fetten ..	29	-	730	399	1 129	0,1	2,5
15.42	H.v.raffinierten Ölen u. Fetten .....	27	-3,6	700	490	1 190	-4,3	11,0
15.43	H.v.Margarine u.ä. Nahrungsfetten .....	17	6,3	1 243	1 452	2 695	0,2	-0,7
15.5	Milchverarbeitung .....	284	-6,3	24 822	11 208	36 030	-0,3	-0,9
15.51	Milchverarbeitung (oh.H.v.Speiseeis) .....	260	-6,1	22 078	10 133	32 211	-0,2	-1,1
15.52	H.v.Speiseeis .....	24	-7,7	2 744	1 075	3 819	-1,8	0,8
15.6	Mahl-u.Schälmlühlen,H.v. Stärke u.Stärkeerzeugn.	165	-1,8	6 617	3 230	9 847	1,0	-2,7
15.61	Mahl-u.Schälmlühlen .....	132	-0,8	5 215	2 344	7 559	1,3	-0,6
15.62	H.v.Stärke u.Stärke- erzeugnissen .....	33	-5,7	1 402	886	2 288	-	-9,3
15.7	H.v.Futtermitteln .....	266	0,8	5 849	5 008	10 857	-0,5	-6,6
15.71	H.v.Futtermitteln f. Nutztiere .....	200	2,6	3 967	2 812	6 779	-0,5	-1,9
15.72	H.v.Futtermitteln f. sonst.Tiere .....	66	-4,4	1 882	2 196	4 078	-0,6	-13,5
15.8	Sonst.Ernährungsgewerbe (oh.Getränkeherstellung)	3 304	-2,2	151 369	87 406	238 775	-1,2	-4,9
15.81	H.v.Backwaren (oh.Dauer- backwaren) .....	2 283	-2,4	82 697	57 769	140 466	-0,7	-8,4
15.82	H.v.Dauerbackwaren .....	204	-1,9	16 602	3 440	20 042	-3,2	-0,2
15.83	Zuckerindustrie .....	42	-2,3	4 084	2 234	6 318	-8,5	-3,2
15.84	H.v.Süßwaren(oh.Dauer- backwaren) .....	216	-2,7	24 976	7 771	32 747	-1,6	1,1
15.85	H.v.Teigwaren .....	64	8,5	2 213	674	2 887	-0,8	9,5
15.86	Verarb.v.Kaffee u.Tee, H.v.Kaffee-Ersatz .....	59	1,7	3 750	2 072	5 822	-1,4	-3,2
15.87	H.v.Würzen u.Sößen .....	136	-5,6	5 802	4 499	10 301	-0,2	-2,8
15.88	H.v.homogenisierten u. diätetischen Nahrungsm.	26	-13,3	2 400	1 271	3 671	1,3	0,3
15.89	H.v.sonst.Nahrungsmit- teln (oh.Getränke) .....	274	-1,1	8 845	7 676	16 521	-0,6	3,7
15.9	Getränkeherstellung .....	1 043	-2,5	38 432	25 911	64 343	-1,0	-2,4
15.91	H.v.Spirituosen .....	98	-3,9	1 936	1 745	3 681	-2,0	-6,2
15.92	Alkoholbrennerei .....	13	-13,3	179	142	321	-	1,3
15.93	H.v.Wein a.frischen Trauben .....	35	-10,3	1 172	1 055	2 227	-0,6	-5,1
15.94	H.v.Appelwein u.sonst. Fruchtweinen .....	46	35,3	249	178	427	-5,5	7,0

1) Klassifikation der Wirtschaftszweige, Ausgabe 1993 (WZ 93).  
2) Einschl. tätiger Inhaber und Mitinhaber sowie unbezahlt mithelfender Familienangehöriger.

2 Fachliche Betriebsteile  
2.1 Fachliche Betriebsteile und Beschäftigte  
2.1.1 Im Dezember 2002  
Deutschland

Nr.der Klas- sifika- tion 1)	Wirtschaftsgliederung	Betriebsteile		Beschäftigte				
		Insgesamt	Veränd. zum Vor- jahresm.	Arbeiter	Ange- stellte 2)	Insgesamt	Veränderung zum Vor-	
		Anzahl	%	Anzahl			monat	jahresmonat
							%	
15.95	H.v.Wermutwein u.sonst. aromatisierten Weinen ..	3	-	99	39	138	1,5	-
15.96	H.v.Bier .....	370	-3,9	17 981	14 440	32 421	-1,5	-4,6
15.97	H.v.Malz .....	59	-1,7	607	366	973	-0,7	-6,3
15.98	Mineralbrunnen,H.v. Erfrischungsgetränken ..	419	-3,0	16 209	7 946	24 155	-0,1	1,7
16.00	Tabakverarbeitung .....	33	3,1	6 114	5 207	11 321	-1,1	-1,5
DB	Textil-u.Bekleidungs- gewerbe .....	2 208	-6,4	101 296	54 283	155 579	-1,1	-9,7
17	Textilgewerbe .....	1 550	-5,2	73 776	31 914	105 690	-1,3	-8,1
17.1	Spinnstoffaufbereitung u.Spinnerei .....	138	-	8 521	2 983	11 504	-4,6	-13,9
17.11	Baumwollaufbereitung u. -spinnerei .....	70	-1,4	5 126	1 409	6 535	-6,8	-13,7
17.12	Wollaufbereitung u. Streichgarnspinnerei ...	13	-	387	92	479	-4,4	-5,2
17.13	Wollaufbereitung u. Kammgarnspinnerei .....	16	-	1 441	529	1 970	-1,2	-22,3
17.14	Flachsaufbereitung u. -spinnerei .....	6	20,0	118	40	158	-1,9	4,0
17.15	Zwirnen u.Texturieren v. Filamentgarnen usw .....	14	-6,7	364	123	487	-5,3	-17,7
17.16	Nähgarnfertigung .....	15	7,1	944	758	1 702	-0,5	-6,4
17.17	Sonst.Spinnstoffaufbe- reitung u.Spinnerei ....	4	-	141	32	173	8,8	-6,5
17.2	Weberei .....	255	-7,6	13 988	6 537	20 525	-1,1	-8,2
17.21	Baumwollweberei .....	143	-8,3	8 318	3 868	12 186	-1,0	-7,3
17.22	Streichgarnweberei .....	10	-	197	69	266	26,7	22,0
17.23	Kammgarnweberei .....	25	-10,7	1 840	672	2 512	-3,2	-18,4
17.24	Seiden-u.Filamentgarn- weberei .....	48	-7,7	2 911	1 626	4 537	-1,2	-5,1
17.25	Sonst.Weberei .....	29	-3,3	722	302	1 024	-1,4	-8,8
17.30	Textilveredlung .....	175	-4,4	8 892	3 657	12 549	-1,3	-8,0
17.40	H.v.konfektion.Textil- waren (oh.Bekleidung) ..	372	-6,8	10 961	4 343	15 304	-0,6	-9,2
17.5	Sonst.Textilgewerbe (oh.H.v.Maschenware) ...	402	-2,7	21 695	9 621	31 316	-0,6	-4,6
17.51	H.v.Teppichen .....	64	-1,5	4 591	2 229	6 820	-1,5	-15,0
17.52	H.v.Seilerwaren .....	29	-	768	259	1 027	-0,7	10,0
17.53	H.v.Vliesstoff,Erzeugn. daraus (oh.Bekleidung) .	66	8,2	4 899	2 053	6 952	0,3	4,8
17.54	Textilgewerbe ang .....	243	-5,8	11 437	5 080	16 517	-0,6	-4,2
17.60	H.v.gewirktem u. gestricktem Stoff .....	77	-4,9	3 158	1 489	4 647	-0,2	-9,1
17.7	H.v.gewirkten u.ge- strickten Fertigerzeugn.	131	-9,7	6 561	3 284	9 845	-1,2	-9,2
17.71	H.v.Strumpfwaren .....	40	-2,4	3 481	1 974	5 455	-0,4	-0,6
17.72	H.v.Pullovern,Strick- jacken u.ä. ....	91	-12,5	3 080	1 310	4 390	-2,2	-18,1

1) Klassifikation der Wirtschaftszweige, Ausgabe 1993 (WZ 93).  
2) Einschl. tätiger Inhaber und Mitinhaber sowie  
unbezahlt mithelfender Familienangehöriger.

2 Fachliche Betriebsteile  
2.1 Fachliche Betriebsteile und Beschäftigte  
2.1.1 im Dezember 2002  
Deutschland

Nr.der Klas- sifika- tion 1)	Wirtschaftsgliederung	Betriebsteile		Beschäftigte				
		Insgesamt	Veränd. zum Vor- jahresm.	Arbeiter	Ange- stellte 2)	Insgesamt	Veränderung zum Vor-	
		Anzahl	%	Anzahl			monat	jahresmonat
							%	
18	Bekleidungsgewerbe .....	658	-9,1	27 520	22 369	49 889	-0,8	-12,9
18.10	H.v.Lederbekleidung .....	14	-	326	130	456	0,2	-8,6
18.2	H.v.Bekleidung (oh. Lederbekleidung) .....	632	-9,3	27 001	22 141	49 142	-0,9	-13,1
18.21	H.v.Arbeits-u.Berufs- bekleidung .....	48	-7,7	1 448	915	2 363	-0,3	-4,8
18.22	H.v.Oberbekleidg.(oh.Ar- beits-u.Berufsbekleidg.)	301	-8,5	15 264	15 233	30 497	-0,5	-13,5
18.23	H.v.Wäsche .....	174	-7,9	7 692	4 596	12 288	-1,2	-13,8
18.24	H.v.sonst.Bekleidg.u. Bekleidungszubehör .....	109	-14,2	2 597	1 397	3 994	-2,9	-11,8
18.30	Zurichtung u.Färben v. Fellen,H.v.Pelzwaren ...	12	-7,7	193	98	291	-0,3	6,2
DC	Ledergewerbe .....	272	-5,6	14 637	7 807	22 444	-0,7	-5,4
19	Ledergewerbe .....	272	-5,6	14 637	7 807	22 444	-0,7	-5,4
19.10	Ledererzeugung .....	26	-7,1	2 452	659	3 111	1,2	-3,9
19.20	Lederverarb.(oh.H.v.Le- derbekleidung u.Schuhen)	108	-7,7	3 003	1 439	4 442	-1,7	-9,0
19.30	H.v.Schuhen .....	138	-3,5	9 182	5 709	14 891	-0,8	-4,6
DD	Holzgewerbe (oh.H.v. Möbeln) .....	2 057	-8,5	67 778	23 342	91 120	-0,9	-10,5
20	Holzgewerbe (oh.H.v. Möbeln) .....	2 057	-8,5	67 778	23 342	91 120	-0,9	-10,5
20.10	Säge-,Möbel-u.Holz- imprägnierwerke .....	740	-9,1	14 994	3 955	18 949	-0,6	-7,0
20.20	Furnier-,Sperrh.-,Holz- faserpl.-u.-spanpl.Werke	147	-7,0	13 263	4 473	17 736	-0,1	-8,3
20.30	H.v.Konstr.-,Fertigb.t., Ausbauelement.u.ä.a.Holz	774	-9,6	29 402	11 909	41 311	-1,3	-10,3
20.40	H.v.Verpackungsmitteln u.Lagerbehältern a.Holz	173	-3,9	3 884	820	4 704	-2,6	-0,9
20.5	H.v.Holzwaren ang,Kork-, Flecht-u.Korbwaren .....	223	-7,5	6 235	2 185	8 420	0,0	-25,1
20.51	H.v.Holzwaren ang, Veredig.v.Holzwaren ....	211	-7,9	6 141	2 091	8 232	0,0	-25,2
20.52	H.v.Kork-,Flecht-u. Korbwaren .....	12	-	94	94	188	-	-21,0
DE	Papier-,Verlags-u. Druckgewerbe .....	4 999	-3,0	208 756	182 965	391 721	-0,1	-3,3
21	Papiergewerbe .....	1 308	-2,3	100 274	41 817	142 091	0,5	-0,1
21.1	H.v.Holzstoff,Zellstoff, Papier,Karton u.Pappe ..	282	-0,4	34 959	13 785	48 744	-0,4	-0,2
21.11	H.v.Holzstoff u. Zellstoff .....	27	8,0	1 947	649	2 596	-0,4	13,1
21.12	H.v.Papier,Karton u. Pappe .....	255	-1,2	33 012	13 136	46 148	-0,3	-0,9
21.2	Papier-,Karton-u.Pappe- verarbeitung .....	1 026	-2,8	65 315	28 032	93 347	0,9	0,0
21.21	H.v.Wellpapier u.-pappe, Verpackungsmitteln .....	538	-1,7	37 172	14 765	51 937	2,1	2,0
21.22	H.v.Haushalts-u.Hygiene- art.a.Zellstoff u.Papier	62	-4,6	10 317	3 872	14 189	-0,4	-2,3
21.23	H.v.Schreibwaren,Büro- bedarf a.Papier u.Pappe	162	-5,8	6 584	4 058	10 642	-0,3	-5,5

1) Klassifikation der Wirtschaftszweige, Ausgabe 1993 (WZ 93).  
2) Einschl. tätiger Inhaber und Mitinhaber sowie  
unbezahlt mithelfender Familienangehöriger.

2 Fachliche Betriebsteile  
2.1 Fachliche Betriebsteile und Beschäftigte  
2.1.1 Im Dezember 2002

Deutschland

Nr.der Klas- sifika- tion 1)	Wirtschaftsgliederung	Betriebsteile		Beschäftigte				
		Insgesamt	Veränd. zum Vor- jahresm.	Arbeiter	Ange- stellte 2)	Insgesamt	Veränderung zum Vor-	
		Anzahl	%	Anzahl			monet	jahresmonet
21.24	H.v.Tapeten .....	16	-5,9	1 781	761	2 542	0,3	-2,5
21.25	H.v.sonst.Waren aus Papier,Karton u.Pappe ..	248	-2,8	9 461	4 576	14 037	-1,1	-0,4
22	Verlags-,Druckgewerbe, Vervielfältigung .....	3 691	-3,3	108 482	141 148	249 630	-0,5	-5,1
22.1	Verlagsgewerbe .....	1 326	-1,8	14 470	97 159	111 629	-0,2	-3,2
22.11	Buchverlag u.Musikverlag .	370	-3,7	1 674	18 920	20 594	-1,9	-5,7
22.12	Zeitungsverlag .....	398	-3,2	10 371	49 782	60 153	-0,3	-3,7
22.13	Zeitschriftenverlag .....	448	-0,4	1 309	26 486	27 795	-0,1	-1,9
22.14	Verlag v.bespielten Tonträgern .....	24	-22,6	5	826	831	130,2	53,3
22.15	Sonst.Verlagsgewerbe .....	86	16,2	1 111	1 145	2 256	-2,3	3,8
22.2	Druckgewerbe .....	2 318	-3,9	89 770	41 404	131 174	-0,7	-6,7
22.21	Zeitungsdruckerei .....	100	-8,3	7 327	2 837	10 164	-0,5	-5,7
22.22	Druckerei (oh.Zeitungs- druckerei) .....	1 585	-3,4	69 996	29 737	99 733	-0,3	-6,8
22.23	Druckweiterverarbeitung ..	215	-0,9	8 298	2 116	10 414	-2,6	-4,4
22.24	Satzherstellung u. Reproduktion .....	296	-9,5	3 120	4 845	7 965	-2,6	-13,4
22.25	Sonst.Druckgewerbe .....	122	3,4	1 029	1 869	2 898	-2,1	9,9
22.3	Vervielf.v.besp.Ton-, Bild-u.Datenträgern ....	47	-11,3	4 242	2 585	6 827	-2,0	-3,8
22.31	Vervielfältigung v. bespielten Tonträgern ..	21	-	2 486	1 462	3 948	-5,7	-9,8
22.32	Vervielfältigung v. bespielten Bildträgern .	15	-6,3	1 138	510	1 648	5,4	33,7
22.33	Vervielfältigung v. bespielten Datenträgern	11	-31,3	618	613	1 231	1,2	-17,2
DF	Kokerei,Mineralölverar- beitung,H.v.Brutstoffen	110	-	9 288	12 155	21 443	-0,2	1,8
23	Kokerei,Mineralölverar- beitung,H.v.Brutstoffen	110	-	9 288	12 155	21 443	-0,2	1,8
23.10	Kokerei .....	7	-12,5	1 222	219	1 441	-0,4	-9,8
23.20	Mineralölverarbeitung ....	99	-	7 811	11 315	19 126	-0,2	2,5
23.30	H.u.Verarb.v.Spalt-u. Brutstoffen .....	4	33,3	255	621	876	-0,3	8,2
D6	Chemische Industrie .....	2 892	-0,5	199 568	237 987	437 555	-0,7	-1,1
24	Chemische Industrie .....	2 892	-0,5	199 568	237 987	437 555	-0,7	-1,1
24.1	H.v.chemischen Grund- stoffen .....	955	-0,2	80 803	80 987	161 790	-1,0	-3,3
24.11	H.v.Industriegasen .....	83	-8,8	1 291	2 751	4 042	-0,1	-4,4
24.12	H.v.Farbstoffen u. Pigmenten .....	88	3,5	7 931	7 971	15 902	0,8	11,3
24.13	H.v.sonst.anorganischen Grundstoffen u.Chemik. .	188	-2,6	11 136	7 932	19 068	1,1	-9,8
24.14	H.v.sonst.organischen Grundstoffen u.Chemik. .	243	1,3	26 188	31 512	57 700	-1,2	-3,0
24.15	H.v.Düngemitteln u. Stickstoffverbindungen .	52	-	7 356	3 550	10 906	5,7	4,3
24.16	H.v.Kunststoff in Pri- märformen .....	286	2,5	25 940	26 387	52 327	-2,6	-6,0

1) Klassifikation der Wirtschaftszweige, Ausgabe 1993 (WZ 93).  
2) Einschl. tätiger Inhaber und Mitinhaber sowie  
unbezahlt mithelfender Familienangehöriger.

2 Fachliche Betriebsteile  
2.1 Fachliche Betriebsteile und Beschäftigte  
2.1.1 Im Dezember 2002

Deutschland

Nr.der Klas- sifika- tion 1)	Wirtschaftsgliederung	Betriebsteile		Beschäftigte				
		Insgesamt	Veränd. zum Vor- jahresm.	Arbeiter	Ange- stellte 2)	Insgesamt	Veränderung zum Vor-	
		Anzahl	%	Anzahl			monat	jahresmonat
							%	
24.17	H.v.synthetischem Kaut- schuk in Primärformen ..	15	-11,8	961	884	1 845	-18,2	-9,3
24.20	H.v.Schädlingsbekämp- fungs-u.Pflanzenschutz.	56	3,7	3 127	4 240	7 367	19,6	-3,8
24.30	H.v.Anstrichmitteln, Druckfarben u.Kitten ...	380	-5,0	17 289	20 946	38 235	-0,8	-2,2
24.4	H.v.pharmazeut.Erzeugn. ..	408	-0,7	38 951	74 784	113 735	-1,2	1,3
24.41	H.v.pharmazeut. Grundstoffen .....	71	2,9	4 892	7 505	12 397	-5,6	-27,6
24.42	H.v.pharmazeut.Speziali- täten u.sonst.Erzeugn. .	337	-1,5	34 059	67 279	101 338	-0,7	6,5
24.5	H.v.Seifen,Wasch-,Reini- gungs-u.Körperpflegem. .	423	-	20 912	23 498	44 410	1,0	2,3
24.51	H.v.Seifen,Wasch-,Reini- gungs-u.Poliermitteln ..	250	-0,4	9 635	11 497	21 132	4,1	7,1
24.52	H.v.Duft-u.Körper- pflegemitteln .....	173	0,6	11 277	12 001	23 278	-1,6	-1,7
24.6	H.v.sonst.chemischen Erzeugnissen .....	616	1,2	27 831	29 656	57 487	-2,2	-0,7
24.61	H.v.pyrotechnischen Erzeugnissen .....	26	-3,7	2 480	1 230	3 710	-4,0	10,9
24.62	H.v.Klebstoffen u. Gelatine .....	92	-1,1	2 978	3 403	6 381	-5,8	-9,4
24.63	H.v.etherischen Ölen .....	43	4,9	1 229	2 316	3 545	0,1	-0,7
24.64	H.v.fotochemischen Erzeugnissen .....	25	-	2 403	2 286	4 689	-0,9	-4,4
24.65	H.v.unbespielten Ton-, Bild-u.Datenträgern .....	14	7,7	1 101	887	1 988	-0,5	-11,6
24.66	H.v.chemischen Erzeug- nissen ang .....	416	1,5	17 640	19 534	37 174	-1,8	1,1
24.70	H.v.Chemiefasern .....	54	1,9	10 655	3 876	14 531	-0,1	-2,8
DH	H.v.Gummi-u.Kunststoff- waren .....	4 105	-2,6	243 316	92 985	336 301	-0,6	-2,0
25	H.v.Gummi-u.Kunststoff- waren .....	4 105	-2,6	243 316	92 985	336 301	-0,6	-2,0
25.1	H.v.Gummiwaren .....	413	-1,9	50 856	18 215	69 071	-0,2	-2,2
25.11	H.v.Bereifungen .....	22	10,0	14 076	4 580	18 656	0,8	-4,0
25.12	Runderneuerung v. Bereifungen .....	19	-	779	226	1 005	-8,9	-0,2
25.13	H.v.sonst.Gummiwaren .....	372	-2,6	36 001	13 409	49 410	-0,4	-1,5
25.2	H.v.Kunststoffwaren .....	3 692	-2,6	192 460	74 770	267 230	-0,7	-2,0
25.21	H.v.Platten,Folien usw a.Kunststoff .....	761	-0,4	48 396	21 577	69 973	-0,7	-0,5
25.22	H.v.Verpackungsmitteln a.Kunststoff .....	543	-2,5	28 212	8 631	36 843	-0,2	-0,7
25.23	H.v.Baubedarfsartikeln a.Kunststoff .....	714	-7,0	23 949	12 137	36 086	-2,1	-5,9
25.24	H.v.sonst.Kunststoff- waren .....	1 674	-1,7	91 903	32 425	124 328	-0,4	-1,9
DI	Glasgewerbe,Keramik, Verarb.v.Steinen u.Erden	4 131	-6,0	140 050	63 331	203 381	-1,8	-7,6
26	Glasgewerbe,Keramik, Verarb.v.Steinen u.Erden	4 131	-6,0	140 050	63 331	203 381	-1,8	-7,6
26.1	H.u.Verarb.v.Glas .....	501	-2,3	43 305	15 756	59 061	-0,7	-5,0

1) Klassifikation der Wirtschaftszweige, Ausgabe 1993 (WZ 93).  
2) Einschl. tätiger Inhaber und Mitinhaber sowie  
unbezahlt mithelfender Familienangehöriger.

2 Fachliche Betriebsteile  
 2.1 Fachliche Betriebsteile und Beschäftigte  
 2.1.1 Im Dezember 2002  
 Deutschland

Nr. der Klas- sifika- tion 1)	Wirtschaftsgliederung	Betriebsteile		Beschäftigte				
		Insgesamt	Veränd. zum Vor- jahresm.	Arbeiter	Ange- stellte 2)	Insgesamt	Veränderung zum Vor-	
		Anzahl	%	Anzahl			monat	jahresmonat
							%	
26.11	H.v.Flachglas .....	29	-	2 233	982	3 215	0,0	1,0
26.12	Veredlg.u.Verarb.v. Flachglas .....	244	0,4	15 364	6 026	21 390	-0,3	-5,5
26.13	H.v.Hohlglas .....	85	-7,6	13 575	4 177	17 752	-1,0	-5,5
26.14	H.v.Glasfaser .....	39	-2,5	3 246	1 162	4 408	-0,1	-1,8
26.15	H.,Veredlg.u.Verarb.v. sonst.Glas,techn.Glasw.	104	-4,6	8 887	3 409	12 296	-1,5	-5,9
26.2	Keramik (oh.Ziegelei u. Baukeramik) .....	271	-1,8	21 757	9 126	30 883	-0,4	-6,6
26.21	H.v.keramischen Haus- haltsw.u.Ziergegenst. ...	81	-3,6	8 895	3 052	11 947	-0,3	-9,2
26.22	H.v.Sanitärkeramik .....	9	-18,2	2 022	1 184	3 206	-	-4,8
26.23	H.v.Isolatoren u. Isolierteilen a.Keramik	20	-	2 243	761	3 004	-0,4	-7,4
26.24	H.v.keramischen Erzeugn. f.sonst.techn.Zwecke ...	40	11,1	2 026	1 038	3 064	-1,2	-4,1
26.25	H.v.keramischen Erzeugnissen ang .....	37	-5,1	1 898	972	2 870	-0,5	-5,5
26.26	H.v.feuerfesten keramischen Werkstoffen	84	-2,3	4 673	2 119	6 792	-0,3	-4,0
26.30	H.v.keramischen Wand-u. Bodenfliesen u.-platten	31	-8,8	3 484	1 477	4 961	-0,5	-4,8
26.40	Ziegelei,H.v.sonst. Baukeramik .....	172	-11,8	7 546	2 991	10 537	-4,1	-8,3
26.5	H.v.Zement,Kalk u. gebranntem Gips .....	131	-7,1	7 458	4 343	11 801	-1,1	-6,2
26.51	H.v.Zement .....	61	-	5 353	3 291	8 644	-1,3	-6,7
26.52	H.v.Kalk .....	46	-9,8	1 409	664	2 073	-0,6	-3,9
26.53	H.v.gebranntem Gips .....	24	-17,2	696	388	1 084	-0,1	-6,5
26.6	H.v.Erzeugnissen a. Beton,Zement u.Gips ....	2 525	-6,1	40 392	21 532	61 924	-3,5	-10,6
26.61	H.v.Betonerzeugnissen f. d.Bau u.Kalksandsteinen	935	-7,2	27 034	12 533	39 567	-4,0	-12,9
26.62	H.v.Gipserzeugnissen f. d.Bau .....	25	4,2	1 320	521	1 841	-0,4	1,8
26.63	H.v.Transportbeton .....	1 129	-4,6	6 214	3 411	9 625	-2,4	-6,3
26.64	H.v.Mörtel .....	339	-8,4	2 540	3 480	6 020	-2,6	-11,0
26.65	H.v.Faserzementwaren ....	36	-	1 336	697	2 033	-2,2	1,2
26.66	H.v.Erzeugnissen a. Beton,Zement u.Gips ang	61	-11,6	1 948	890	2 838	-3,4	-6,2
26.70	Be-u.Verarb.v.Natur- steinen ang .....	182	-8,1	3 988	1 551	5 539	-4,0	-13,8
26.8	H.v.sonst.Mineral- erzeugnissen .....	318	-8,9	12 120	6 555	18 675	-1,2	-6,4
26.81	H.v.Mühl-,Polier-u.ä. Steinen,Schleifwerkzeug.	68	-1,5	4 681	2 531	7 212	-0,6	-3,7
26.82	H.v.Mineraler- zeugnissen ang .....	250	-10,7	7 439	4 024	11 463	-1,6	-8,1
DJ	Metallerzg.u.-bearb., H.v.Metallerzeugnissen .	11 034	-1,9	598 858	221 313	820 171	-0,6	-3,5
27	Metallerzg.u.-bearbeitung.	1 671	-2,1	195 583	64 812	260 395	-0,9	-3,0
27.10	Erzeugung v.Roh Eisen, Stahl,Ferroleg.(EGKS) ..	107	-	53 909	19 981	73 890	-0,3	-1,5

1) Klassifikation der Wirtschaftszweige, Ausgabe 1993 (WZ 93).  
 2) Einschl. tätiger Inhaber und Mitinhaber sowie  
 unbezahlt mithelfender Familienangehöriger.

## 2 Fachliche Betriebsteile

### 2.1 Fachliche Betriebsteile und Beschäftigte 2.1.1 Im Dezember 2002

Deutschland

Nr. der Klas- sifika- tion 1)	Wirtschaftsgliederung	Betriebsteile		Beschäftigte				
		Insgesamt	Veränd. zum Vor- jahresm.	Arbeiter	Ange- stellte 2)	Insgesamt	Veränderung zum Vor-	
		Anzahl	%	Anzahl			monat	jahresmonat
							%	
27.2	H.v.Rohren .....	230	-3,4	20 027	6 861	26 888	-0,8	-3,6
27.21	H.v.Rohren u.Rohrstücken a.Gußeisen .....	13	-18,8	1 380	710	2 090	-0,5	-10,5
27.22	H.v.Stahlrohren u.Rohr- stücken a. Eisen u.Stahl	217	-2,3	18 647	6 151	24 798	-0,8	-2,9
27.3	Sonst.erste Bearb.v.Ei- sen, Stahl, H.v.Ferroleg.	261	-4,0	16 991	6 055	23 046	0,2	-6,0
27.31	H.v.Blankstahl .....	43	2,4	2 533	833	3 366	-2,1	-2,9
27.32	H.v.Kaltband unter 500 mm Breite .....	61	1,7	6 474	2 563	9 037	-0,6	-4,3
27.33	H.v.Kaltprofilen .....	43	-4,4	1 452	528	1 980	0,4	-3,4
27.34	H.v.gezogenem Draht .....	80	-5,9	3 996	1 045	5 041	-0,2	-9,2
27.35	Erste Bearb.v.Eisen u. Stahl ang, H.v.Ferroleg.	34	-15,0	2 536	1 086	3 622	5,0	-9,3
27.4	Erzeugung u.erste Bearb. v.NE-Metallen .....	419	1,7	41 510	17 954	59 464	-2,5	-4,6
27.41	Erzeugung u.erste Bearb. v.Edelmetallen .....	31	-	1 909	1 973	3 882	-0,4	0,0
27.42	Erzeugung u.erste Bearb. v.Aluminium .....	165	7,8	20 701	8 219	28 920	-3,1	-3,8
27.43	Erzeugung u.erste Bearb. v.Blei, Zink u.Zinn .....	56	-5,1	2 735	1 092	3 827	0,4	-7,5
27.44	Erzeugung u.erste Bearb. v.Kupfer .....	104	-1,9	13 045	5 248	18 293	-2,6	-4,8
27.45	Erzeugung u.erste Bearb. v.sonst.NE-Metallen ....	63	-	3 120	1 422	4 542	-3,2	-9,7
27.5	Gießereiindustrie .....	654	-3,5	63 146	13 961	77 107	-0,7	-2,1
27.51	Eisengießerei .....	210	-1,9	29 759	5 697	35 456	-0,6	-4,9
27.52	Stahlgießerei .....	50	-2,0	5 199	1 924	7 123	1,2	-1,7
27.53	Leichtmetallgießerei .....	257	-3,8	22 412	4 815	27 227	-1,3	1,0
27.54	Buntmetallgießerei .....	137	-6,2	5 776	1 525	7 301	-0,2	-0,1
28	H.v.Metallerzeugnissen ...	9 363	-1,8	403 275	156 501	559 776	-0,4	-3,7
28.1	Stahl-u.Leichtmetallbau ..	2 561	-4,3	78 985	37 020	116 005	0,4	-5,8
28.11	H.v.Stahl-u.Leicht- metallkonstruktionen ...	1 898	-4,2	61 571	29 020	90 591	0,8	-5,6
28.12	H.v.Ausbauelementen a. Stahl u.Leichtmetall ...	663	-4,5	17 414	8 000	25 414	-0,8	-6,2
28.2	Kessel-u.Behälterbau (oh.H.v.Dampfkesseln) ..	309	-1,9	13 902	7 201	21 103	0,2	-4,6
28.21	H.v.Tanks u.Sammel- behältern .....	243	-1,6	7 348	2 940	10 288	0,0	-5,8
28.22	H.v.Zentralheizungs- Heizkörpern u.-kesseln .	66	-2,9	6 554	4 261	10 815	0,3	-3,5
28.30	H.v.Dampfkesseln (oh. Zentralheizungskessel) .	295	-4,8	14 911	7 363	22 274	-0,8	-8,4
28.40	H.v.Schmiede-, Press-, Zieh-, Stanzteilen u.ä. .	951	3,3	65 988	20 329	86 317	-0,2	0,0
28.5	Oberfläch.veredlg., Wär- mebehandlg., Mechanik ang	1 861	3,5	69 377	16 616	85 993	-0,6	0,5
28.51	Oberfläch.veredlg.u. Wärmebehandlung .....	848	1,9	32 148	8 134	40 282	-0,5	-0,4
28.52	Mechanik ang .....	1 013	4,9	37 229	8 482	45 711	-0,6	1,3

1) Klassifikation der Wirtschaftszweige, Ausgabe 1993 (WZ 93).  
2) Einschl. tätiger Inhaber und Mitinhaber sowie  
unbezahlt mithelfender Familienangehöriger.



2 Fachliche Betriebsteile  
2.1 Fachliche Betriebsteile und Beschäftigte  
2.1.1 Im Dezember 2002  
Deutschland

Nr.der Klas- sifika- tion 1)	Wirtschaftsgliederung	Betriebsteile		Beschäftigte				
		Insgesamt	Veränd. zum Vor- jahresm.	Arbeiter	Ange- stellte 2)	Insgesamt	Veränderung zum Vor-	
		Anzahl	%	Anzahl			monat	jahresmonat
							%	
28.6	H.v.Schneidw.,Werkzeug., Schlössern u.Beschlägen	1 265	-1,4	77 877	36 635	114 512	-0,6	-3,2
28.61	H.v.Schneidwaren u. Bestecken .....	59	-1,7	4 299	2 123	6 422	-0,6	-4,0
28.62	H.v.Werkzeugen .....	906	-	41 713	18 862	60 575	-0,5	-2,1
28.63	H.v.Schlössern u. Beschlägen .....	300	-5,4	31 865	15 650	47 515	-0,7	-4,5
28.7	H.v.sonst.EBM-Waren .....	2 121	-5,1	82 235	31 337	113 572	-1,0	-6,6
28.71	H.v.Behältern a.Eisen u. Stahl .....	84	-3,5	2 726	856	3 582	-4,8	-7,9
28.72	H.v.Verpackungen u. Verschlüssen a.Metall ..	95	-1,0	9 615	3 058	12 673	-0,5	-3,2
28.73	H.v.Drahtwaren .....	236	-3,3	8 736	3 164	11 900	-0,8	-5,4
28.74	H.v.Schrauben,Nieten, Ketten u.Federn .....	417	-4,8	25 935	8 908	34 843	-0,7	-5,7
28.75	H.v.EBM-Waren ang .....	1 289	-6,0	35 223	15 351	50 574	-1,0	-8,2
DK	Maschinenbau .....	9 634	-0,9	559 558	394 466	954 024	-0,5	-1,8
29	Maschinenbau .....	9 634	-0,9	559 558	394 466	954 024	-0,5	-1,8
29.1	H.v.Masch.f.d.Erzeugung u.Nutzung v.mech.Energie	1 525	-1,1	135 851	83 159	219 010	-0,2	-1,0
29.11	H.v.Verbrenn.mot.u.Turb. (oh.Straßenfahrz.U.ä.) .	92	-	12 898	12 332	25 230	-0,8	-1,8
29.12	H.v.Pumpen u. Kompressoren .....	534	-2,4	37 209	26 518	63 727	-0,2	-0,6
29.13	H.v.Armaturen .....	459	-0,9	31 744	21 300	53 044	0,1	-3,8
29.14	H.v.Lagern,Getrieben, Zahnradern,Antriebslem.	440	-	54 000	23 009	77 009	-0,3	1,0
29.2	H.v.sonst.Maschinen f. unspezifische Verwendung	2 813	-0,9	131 000	105 346	236 346	-0,7	-0,2
29.21	H.v.Öfen u.Brennern .....	166	-0,6	4 733	6 139	10 872	-2,5	-4,8
29.22	H.v.Hebezeugen u. Fördermitteln .....	994	-1,0	43 708	30 822	74 530	-0,8	-3,0
29.23	H.v.kälte-u.lufttechn. Erzeugn.f.gewerbl.Zwecke	616	0,5	29 347	22 136	51 483	-0,9	5,8
29.24	H.v.Maschinen f.unspezi- fische Verwendung ang ..	1 037	-1,6	53 212	46 249	99 461	-0,4	-0,4
29.3	H.v.land-u.forstw. Maschinen .....	283	-2,1	17 643	7 866	25 509	0,2	-1,0
29.31	H.v.Ackerschleppern .....	36	-2,7	4 238	1 695	5 933	1,3	0,3
29.32	H.v.sonst.land-u. forstw.Maschinen .....	247	-2,0	13 405	6 171	19 576	-0,1	-1,4
29.40	H.v.Werkzeugmaschinen ....	1 190	-0,8	68 399	51 664	120 063	-0,5	-3,6
29.5	H.v.Masch.f.sonst.best. Wirtschaftszweige .....	3 519	-0,9	162 753	120 829	283 582	-0,3	-3,1
29.51	H.v.Masch.f.Metallerzeu- gung,Walzwerkseinf.usw .	109	-6,0	5 262	5 124	10 386	-2,6	-4,1
29.52	H.v.Bergwerks-,Bau-u. Baustoffmaschinen .....	350	-4,4	19 692	14 429	34 121	1,1	-4,3
29.53	H.v.Masch.f.Ernährungs- gewerbe u.Tabakverarb. .	282	-2,8	10 560	10 253	20 813	-0,7	3,5
29.54	H.v.Masch.f.d.Textil-, Bekleidg.-u.Ledergewerbe	264	-2,2	19 172	12 826	31 998	-0,3	-6,9
29.55	H.v.Masch.f.d.Papier- gewerbe .....	150	-0,7	6 894	6 779	13 673	-0,1	-7,0

1) Klassifikation der Wirtschaftszweige, Ausgabe 1993 (WZ 93).  
2) Einschl. tätiger Inhaber und Mitinhaber sowie  
unbezahlt mithelfender Familienangehöriger.

2 Fachliche Betriebsteile  
2.1 Fachliche Betriebsteile und Beschäftigte  
2.1.1 Im Dezember 2002

Deutschland

Nr.der Klas- sifika- tion 1)	Wirtschaftsgliederung	Betriebsteile		Beschäftigte				
		Insgesamt	Veränd. zum Vor- jahresm.	Arbeiter	Ange- stellte 2)	Insgesamt	Veränderung zum Vor-	
		Anzahl	%	Anzahl	Anzahl	Anzahl	monat	jahresmonat
							%	
29.56	H.v.Masch.f.best.Wirt- schaftszweige ang .....	2 364	0,3	101 173	71 418	172 591	-0,4	-2,5
29.60	H.v.Waffen u.Munition ....	48	2,1	5 516	6 433	11 949	-2,4	9,7
29.7	H.v.Haushaltsgeräten ang .	256	0,8	38 396	19 169	57 565	-1,2	-4,0
29.71	H.v.elektrischen Haushaltsgeräten .....	184	-0,5	34 831	16 104	50 935	-1,1	-3,7
29.72	H.v.nichtelektrischen Heiz-, Koch-u.ä.Gerät.ang	72	4,4	3 565	3 065	6 630	-1,9	-6,2
DL	H.v.Büromasch., Dv-Gerät. u.-einr.; Elektrotech.usw	7 265	-0,9	427 877	407 234	835 111	-0,7	-3,6
30.0	H.v.Büromasch., Dv-Gerät. u.-einr. ....	266	-4,0	11 190	17 115	28 305	-1,8	-14,4
30.01	H.v.Büromaschinen .....	64	-1,5	3 062	4 008	7 070	-0,5	-18,6
30.02	H.v.Dv-Gerät.u.-einr. ....	202	-4,7	8 128	13 107	21 235	-2,3	-13,0
31	H.v.Geräten d.Elektriz. erzg.,-verteilung u.ä. .	3 273	-2,0	232 086	173 875	405 961	-0,5	-2,7
31.10	H.v.Elektromotoren, Gene- ratoren, Transformatoren	653	-2,8	50 247	29 860	80 107	-0,8	-1,7
31.20	H.v.Elektriz.vertlg.-u. -schalteinrichtungen ...	1 274	-2,6	87 306	78 651	165 957	-0,3	-6,0
31.30	H.v.isol.Elektrokabeln, -leitungen u.-drähten ..	196	-2,5	13 353	5 933	19 286	-0,8	-9,6
31.40	H.v.Akkumulatoren u. Batterien .....	28	-6,7	5 107	2 384	7 491	0,1	-1,1
31.50	H.v.elektrischen Lampen u.Leuchten .....	338	-4,0	20 612	11 214	31 826	-0,6	-7,8
31.6	H.v.elekt.r.Ausrüstg.ang ..	784	1,2	55 461	45 833	101 294	-0,5	5,7
31.61	H.v.elekt.r.Ausrüstg.f. Motoren u.Fahrzeuge ang	183	2,2	31 599	15 816	47 415	-0,3	-2,9
31.62	H.v.sonst.elekt.r. Ausrüstg.ang .....	601	0,8	23 862	30 017	53 879	-0,6	14,6
32	Rundfunk-, Fernseh-u. Nachrichtentechnik .....	937	0,3	72 311	99 263	171 574	-1,2	-7,1
32.10	H.v.elektronischen Bauelementen .....	366	-0,5	34 836	35 734	70 570	-0,1	-4,5
32.20	H.v.nachrichtentechni- schen Geräten u.Einr. ...	380	1,6	24 589	52 821	77 410	-2,3	-7,3
32.30	H.v.Rundfunk-, Fernseh-, phono-, videotechn.Gerät.	191	-0,5	12 886	10 708	23 594	-1,2	-13,6
33	Medizin-, Mess-, Steuer- u.Regelungstechnik, Optik	2 789	0,3	112 290	116 981	229 271	-0,5	-0,7
33.10	H.v.med.Geräten u.ortho- pädischen Vorrichtungen	1 183	0,1	49 899	35 319	85 218	-0,1	2,6
33.20	H.v.Meß-, Kontroll-, Navig.-u.ä.Instr.u.Vorr.	1 174	0,6	43 042	59 814	102 856	-0,8	-0,9
33.30	H.v.industriellen Prozeß-Steuerungsanlg. .	148	5,7	3 176	6 575	9 751	-0,5	-15,4
33.40	H.v.optischen u. fotografischen Geräten .	205	-2,4	13 552	13 718	27 270	-0,3	-2,6
33.50	H.v.Uhren .....	79	-3,7	2 621	1 555	4 176	-0,7	-6,8
DM	Fahrzeugbau .....	2 083	0,6	625 844	279 760	905 604	-0,7	-1,2
34	H.v.Kraftwagen u. Kraftwagenteilen .....	1 557	1,4	541 230	220 349	761 579	-0,7	-0,9

1) Klassifikation der Wirtschaftszweige, Ausgabe 1993 (WZ 93).  
2) Einschl. tätiger Inhaber und Mitinhaber sowie  
unbezahlt mithelfender Familienangehöriger.

2 Fachliche Betriebsteile  
 2.1 Fachliche Betriebsteile und Beschäftigte  
 2.1.1 Im Dezember 2002  
 Deutschland

Nr. der Klas- sifikation 1)	Wirtschaftsgliederung	Betriebsteile		Beschäftigte				
		Insgesamt	Veränd. zum Vor- jahresm.	Arbeiter	Ange- stellte 2)	Insgesamt	Veränderung zum Vor-	
		Anzahl	%	Anzahl			monat	jahresmonat
							%	
34.10	H.v.Kraftwagen u. Kraftwagenmotoren .....	132	4,8	283 502	125 914	409 416	-0,8	-3,2
34.20	H.v.Karosserien, Aufbauten u.Anhängern ..	424	2,2	27 214	10 222	37 436	-0,4	-0,2
34.30	H.v.Teilen u.ä.f.Kraft- wagen u.deren Motoren ..	1 001	0,7	230 514	84 213	314 727	-0,6	2,1
35	Sonst.Fahrzeugbau .....	526	-1,7	84 614	59 411	144 025	-0,5	-2,8
35.1	Schiffbau .....	122	-0,8	17 051	7 098	24 149	-1,9	-9,7
35.11	Schiffbau (oh.Boots-u. Yachtbau) .....	91	-5,2	15 030	6 354	21 384	-2,1	-10,0
35.12	Boots- u.Yachtbau .....	31	14,8	2 021	744	2 765	-0,2	-7,1
35.20	Schienenfahrzeugbau .....	163	-2,4	26 313	11 701	38 014	-0,4	-5,2
35.30	Luft-u.Raumfahrzeugbau ...	120	3,5	33 054	37 552	70 606	-0,4	1,5
35.4	H.v.Krafträdern,Fahrrä- dern u.Behindertenfahrz.	87	-7,5	6 298	2 381	8 679	1,2	-5,3
35.41	H.v.Krafträdern .....	18	-5,3	1 978	759	2 737	0,9	0,8
35.42	H.v.Fahrrädern .....	50	-7,4	3 329	959	4 288	1,4	-10,8
35.43	H.v.Behinderten- fahrzeugen .....	19	-9,5	991	663	1 654	0,8	0,7
35.50	Fahrzeugbau ang .....	34	-2,9	1 898	679	2 577	-0,5	-1,8
DN	H.v.Möbeln,Schmuck,Mu- sikinstr.usw,Recycling .	2 835	-3,6	142 492	58 014	200 506	-0,5	-6,8
36	H.v.Möbeln,Schmuck, Musikinstr.,Sportger.usw	2 569	-4,8	136 372	55 915	192 287	-0,4	-7,1
36.1	H.v.Möbeln .....	1 785	-5,2	100 939	38 948	139 887	-0,2	-8,7
36.11	H.v.Sitzmöbeln .....	399	-3,9	29 600	10 043	39 643	0,8	-7,3
36.12	H.v.Büro-u.Ladenmöbeln ...	358	-3,0	14 670	7 445	22 115	-1,1	-9,2
36.13	H.v.Küchenmöbeln .....	150	-9,6	12 534	6 663	19 197	0,7	-7,0
36.14	H.v.sonst.Möbeln .....	788	-7,2	39 829	13 577	53 406	-0,7	-11,6
36.15	H.v.Matratzen .....	90	7,1	4 306	1 220	5 526	-0,3	10,4
36.2	H.v.Schmuck u.ä. Erzeugnissen .....	119	-6,3	3 826	2 178	6 004	-0,9	-7,4
36.21	Prägen v.Münzen u. Medaillen .....	9	-10,0	251	51	302	-1,6	-20,1
36.22	H.v.Schmuck,Gold-u. Silberschmiedewaren ....	110	-6,0	3 575	2 127	5 702	-0,8	-6,6
36.30	H.v.Musikinstrumenten ....	75	-	3 752	1 058	4 810	-0,4	-2,2
36.40	H.v.Sportgeräten .....	73	-	2 538	1 013	3 551	-1,0	-1,5
36.50	H.v.Spielwaren .....	139	-2,8	8 521	4 422	12 943	-2,4	-1,0
36.6	H.v.sonst.Erzeugnissen ...	378	-4,6	16 796	8 296	25 092	-0,7	-2,8
36.61	H.v.Phantasieschmuck ....	20	-20,0	491	259	750	0,3	-10,3
36.62	H.v.Besen u.Bürsten .....	87	3,6	4 197	1 369	5 566	-0,9	4,0
36.63	H.v.Erzeugnissen ang ....	271	-5,6	12 108	6 668	18 776	-0,7	-4,3
37	Recycling .....	266	8,6	6 120	2 099	8 219	-1,2	1,8
37.10	Recycling v.Schrott .....	91	-	2 297	881	3 178	-0,3	1,7
37.20	Recycling v.nichtmetall. Altmet.u.Reststoffen ...	175	13,6	3 823	1 218	5 041	-1,8	1,8

1) Klassifikation der Wirtschaftszweige, Ausgabe 1993 (WZ 93).  
 2) Einschl. tätiger Inhaber und Mitinhaber sowie  
 unbezahlt mithelfender Familienangehöriger.

## 2 Fachliche Betriebsteile

## 2.2 Umsatz 2002

## Deutschland

Land ----- Hauptgruppen	Umsatz			
	Inland	Ausland	Insgesamt	Veränderung zum Vorjahr
	1 000 EUR			%
Baden-Württemberg .....	117 548 725	94 264 178	211 812 903	-2,7
Bayern .....	129 461 228	104 386 737	233 847 965	1,6
Berlin .....	21 636 819	6 770 549	28 407 368	-1,8
Brandenburg .....	13 165 097	2 958 574	16 123 671	0,6
Bremen .....	8 674 042	10 912 936	19 586 978	2,7
Hamburg .....	22 218 058	8 933 288	31 151 346	-2,6
Hessen .....	39 886 967	25 748 325	65 635 292	-1,1
Mecklenburg-Vorpommern .....	6 310 537	1 423 195	7 733 732	-1,7
Niedersachsen .....	67 184 217	37 167 985	104 352 202	-5,7
Nordrhein-Westfalen .....	159 524 295	92 704 330	252 228 625	-4,0
Rheinland-Pfalz .....	30 005 805	22 075 453	52 081 258	-0,6
Saarland .....	10 401 317	8 586 644	18 987 961	-0,4
Sachsen .....	23 363 166	9 954 567	33 317 733	1,8
Sachsen-Anhalt .....	16 282 593	4 090 692	20 373 285	3,1
Schleswig-Holstein .....	17 347 316	9 345 077	26 692 393	1,3
Thüringen .....	14 533 234	4 736 205	19 269 439	2,0
Deutschland .....	697 543 416	444 058 735	1 141 602 151	-1,6
Früheres Bundesgebiet .....	621 783 714	419 998 080	1 041 781 794	-2,0
Neue Länder und Berlin-Ost .....	75 759 702	24 060 655	99 820 357	1,8
Vorleistungsgüterproduzenten				
Deutschland .....	327 715 271	173 482 923	501 198 194	-1,9
Früheres Bundesgebiet .....	290 879 104	162 210 873	453 089 977	-2,4
Neue Länder und Berlin-Ost .....	36 836 167	11 272 050	48 108 217	3,5
Investitionsgüterproduzenten				
Deutschland .....	184 951 165	220 495 110	405 446 275	-1,5
Früheres Bundesgebiet .....	168 207 720	210 118 940	378 326 660	-1,6
Neue Länder und Berlin-Ost .....	16 743 445	10 376 170	27 119 615	-0,7
Gebrauchsgüterproduzenten				
Deutschland .....	26 552 473	14 369 945	40 922 418	-3,2
Früheres Bundesgebiet .....	24 069 045	13 788 571	37 857 616	-3,3
Neue Länder und Berlin-Ost .....	2 483 428	581 374	3 064 802	-2,3
Verbrauchsgüterproduzenten				
Deutschland .....	158 324 507	35 710 757	194 035 264	-0,9
Früheres Bundesgebiet .....	138 627 845	33 879 696	172 507 541	-1,2
Neue Länder und Berlin-Ost .....	19 696 662	1 831 061	21 527 723	1,8

## 2 Fachliche Betriebsteile

2.2 Umsatz 2002

Deutschland

Nr.der Klas- sifika- tion 1)	Wirtschaftsgliederung	Umsatz			
		Inland	Ausland	Insgesamt	Veränderung zum Vorjahr
		1 000 EUR			%
C	Bergbau u.Gew.v.Steinen u.Erden .....	9 092 208	686 855	9 779 063	-5,9
CA	Kohlenbergbau,Torfgew., Gew.v.Erdöl u.Erdgas usw	5 841 207	233 158	6 074 365	-7,4
10	Kohlenbergbau,Torf- gewinnung .....	2 929 799	141 122	3 070 921	-8,8
10.10	Steinkohlenbergbau u. -brikettherstellung ....	.	.	1 779 863	-14,8
10.20	Braunkohlenbergbau u. -brikettherstellung ....	.	.	1 058 721	1,4
10.30	Torfgewinnung u. -veredlung .....	.	.	232 337	-0,5
11	Gew.v.Erdöl u.Erdgas Erbrg.verb.Dienstleistg.	2 911 408	92 036	3 003 444	-5,9
11.10	Gew.v.Erdöl u.Erdgas .....	.	.	.	.
11.20	Erbrg.v.Dienstleistg.bei d.Gew.v.Erdöl u.Erdgas .	.	.	.	.
12.00	Bergbau a.Uran-u. Thoriumerze .....	-	-	-	X
CB	Erzbergbau,Gew.v.Steinen u.Erden,sonst.Bergbau ..	3 251 001	453 697	3 704 698	-3,2
13	Erzbergbau .....	-	-	-	X
13.10	Eisenerzbergbau .....	-	-	-	X
13.20	NE-Metallerzbergbau (oh.Uran-u.Thoriumerze)	-	-	-	X
14	Gew.v.Steinen u.Erden, sonst.Bergbau .....	3 251 001	453 697	3 704 698	-3,2
14.1	Gew.v.Natursteinen .....	268 972	22 000	290 972	-4,3
14.11	Gew.v.Naturwerksteinen u.Natursteinen ang .....	.	.	.	.
14.12	Gew.v.Kalk,Dolom.-,Gips- u.Anhydritstein,Kreide .	230 810	17 510	248 320	-5,3
14.13	Gew.v.Schiefer .....	.	.	.	.
14.2	Gew.v.Kies,Sand,Ton u.Kaolin .....	2 595 717	212 044	2 807 761	-4,6
14.21	Gew.v.Kies u.Sand .....	2 463 901	126 068	2 589 969	-4,3
14.22	Gew.v.Ton u.Kaolin .....	131 816	85 976	217 792	-8,7
14.30	Bergbau a.chemische u.Düngemittelminerale ..	65 367	112 115	177 482	0,5
14.40	Gew.v.Salz .....	270 647	83 165	353 812	9,8
14.50	Gew.v.Steinen u.Erden ang,sonst.Bergbau .....	50 298	24 373	74 671	-7,6
D	Verarbeitendes Gewerbe ...	688 451 208	443 371 880	1 131 823 088	-1,6
DA	Ernährungsgewerbe u. Tabakverarbeitung .....	109 828 011	15 644 841	125 472 852	0,0
15	Ernährungsgewerbe .....	96 766 885	14 536 394	111 303 279	-0,4
15.1	Schlachten u.Fleisch- verarbeitung .....	18 708 974	1 640 583	20 349 557	-2,0
15.11	Schlachten(oh.Schlachten v.Geflügel) .....	6 574 147	1 023 296	7 597 443	-4,9
15.12	Schlachten v.Geflügel ....	1 572 488	82 079	1 654 567	-3,7
15.13	Fleischverarbeitung .....	10 562 339	535 208	11 097 547	0,4

1) Klassifikation der Wirtschaftszweige, Ausgabe 1993 (WZ 93).

## 2 Fachliche Betriebsteile

2.2 Umsatz 2002

Deutschland

Nr. der Klas- sifikation 1)	Wirtschaftsgliederung	Umsatz			
		Inland	Ausland	Insgesamt	Veränderung zum Vorjahr
		1 000 EUR			%
15.20	Fischverarbeitung .....	1 412 628	283 494	1 696 122	-3,5
15.3	Obst- u. Gemüsever- arbeitung .....	5 479 746	1 187 045	6 666 791	-1,0
15.31	Verarb. v. Kartoffeln .....	730 677	148 000	878 677	-1,5
15.32	H. v. Frucht- u. Gemüse- säften .....	1 690 280	517 035	2 207 315	-3,5
15.33	Verarb. v. Obst u. Gemüse ang .....	3 058 789	522 010	3 580 799	0,7
15.4	H. v. pflanzlichen u. tierischen Ölen u. Fetten	2 743 671	1 478 813	4 222 484	5,9
15.41	H. v. rohen Ölen u. Fetten ..	1 029 727	898 984	1 928 711	7,2
15.42	H. v. raffinierten Ölen u. Fetten .....	847 808	529 869	1 377 677	8,2
15.43	H. v. Margarine u. ä. Nahrungsfetten .....	866 136	49 960	916 096	0,0
15.5	Milchverarbeitung .....	15 053 607	2 971 290	18 024 897	-5,7
15.51	Milchverarbeitung (oh. H. v. Speiseeis) .....	14 211 400	2 846 489	17 057 889	-6,0
15.52	H. v. Speiseeis .....	842 207	124 801	967 008	-0,2
15.6	Mahl- u. Schäl- u. H. v. Stärke u. Stärkeerzeugn.	2 381 597	931 339	3 312 936	-0,4
15.61	Mahl- u. Schäl- u. H. v. Stärke u. Stärkeerzeugn.	1 937 766	443 495	2 381 261	2,1
15.62	H. v. Stärke u. Stärke- erzeugnissen .....	443 831	487 844	931 675	-6,0
15.7	H. v. Futtermitteln .....	3 910 949	550 498	4 461 447	-1,0
15.71	H. v. Futtermitteln f. Nutztiere .....	2 799 719	168 474	2 968 193	-0,8
15.72	H. v. Futtermitteln f. sonst. Tiere .....	1 111 230	382 024	1 493 254	-1,6
15.8	Sonst. Ernährungsgewerbe (oh. Getränkeherstellung)	29 830 224	4 123 215	33 953 439	1,6
15.81	H. v. Backwaren (oh. Dauer- backwaren) .....	9 018 048	217 003	9 235 051	0,1
15.82	H. v. Dauerbackwaren .....	2 731 321	482 978	3 214 299	7,0
15.83	Zuckerindustrie .....	2 543 700	606 720	3 150 420	-5,8
15.84	H. v. Süßwaren (oh. Dauer- backwaren) .....	5 681 741	1 001 082	6 682 823	1,6
15.85	H. v. Teigwaren .....	568 296	16 290	584 586	12,7
15.86	Verarb. v. Kaffee u. Tee, H. v. Kaffee-Ersatz .....	3 272 411	333 864	3 606 275	-0,6
15.87	H. v. Würzen u. Soßen .....	2 185 349	338 198	2 523 547	6,7
15.88	H. v. homogenisierten u. diätetischen Nahrungsm.	584 346	214 627	798 973	-5,8
15.89	H. v. sonst. Nahrungsmit- teln (oh. Getränke) .....	3 245 012	912 453	4 157 465	6,4
15.9	Getränkeherstellung .....	17 245 489	1 370 117	18 615 606	2,5
15.91	H. v. Spirituosen .....	2 223 316	122 304	2 345 620	4,1
15.92	Alkoholbrennerei .....	88 244	33 898	122 142	20,6
15.93	H. v. Wein a. frischen Trauben .....	948 098	57 663	1 005 761	-0,3
15.94	H. v. Apfelwein u. sonst. Fruchtwinen .....	.	.	131 945	51,1

1) Klassifikation der Wirtschaftszweige, Ausgabe 1993 (WZ 93).

## 2 Fachliche Betriebsteile

2.2 Umsatz 2002

Deutschland

Nr.der Klas- sifika- tion 1)	Wirtschaftsgliederung	Umsatz			
		Inland	Ausland	Insgesamt	Veränderung zum Vorjahr
		1 000 EUR			%
15.95	H.v.Wermutwein u.sonst. aromatisierten Weinen ..	.	.	58 812	15,8
15.96	H.v.Bier .....	7 486 655	735 777	8 222 432	0,2
15.97	H.v.Malz .....	402 815	176 038	578 853	7,3
15.98	Mineralbrunnen,H.v. Erfrischungsgetränken ..	5 913 632	236 349	6 150 041	3,8
16.00	Tabakverarbeitung .....	13 061 126	1 108 447	14 169 573	3,7
DB	Textil-u.Bekleidungs- gewerbe .....	14 327 181	7 802 497	22 129 678	-7,7
17	Textilgewerbe .....	8 210 432	4 954 068	13 164 500	-7,3
17.1	Spinnstoffaufbereitung u.Spinnerei .....	726 126	597 245	1 323 371	-16,7
17.11	Baumwollaufbereitung u. -spinnerei .....	417 962	311 176	729 138	-14,2
17.12	Wollaufbereitung u. Streichgarnspinnerei ...	10 853	10 602	21 455	-26,7
17.13	Wollaufbereitung u. Kammgarnspinnerei .....	98 566	96 227	194 793	-36,7
17.14	Flachsaufbereitung u. -spinnerei .....	5 601	4 312	9 913	-12,2
17.15	Zwirnen u.Texturieren v. Filamentgarnen usw .....	39 274	41 130	80 404	-4,6
17.16	Nähgarnfertigung .....	141 006	121 065	262 071	-6,5
17.17	Sonst.Spinnstoffaufbe- reitung u.Spinnerei ....	12 864	12 733	25 597	-6,6
17.2	Weberei .....	1 508 410	1 146 788	2 655 198	-10,6
17.21	Baumwollweberei .....	829 163	667 562	1 496 725	-9,3
17.22	Streichgarnweberei .....	17 189	8 206	25 395	-16,1
17.23	Kammgarnweberei .....	229 809	137 956	367 765	-18,6
17.24	Seiden-u.Filamentgarn- weberei .....	358 390	270 629	629 019	-9,3
17.25	Sonst.Weberei .....	73 859	62 435	136 294	-4,6
17.30	Textilveredlung .....	854 527	420 411	1 274 938	-6,6
17.40	H.v.konfektion.Textil- waren (oh.Bekleidung) ..	1 575 883	337 946	1 913 829	-5,8
17.5	Sonst.Textilgewerbe (oh.H.v.Maschenware) ...	2 395 016	1 891 116	4 286 132	-2,7
17.51	H.v.Teppichen .....	744 509	233 837	978 346	-10,8
17.52	H.v.Seilerwaren .....	72 204	34 307	106 511	-1,9
17.53	H.v.Vliesstoff,Erzeugn. daraus (oh.Bekleidung) .	519 903	642 378	1 162 281	2,1
17.54	Textilgewerbe ang .....	1 058 400	980 594	2 038 994	-1,1
17.60	H.v.gewirktem u. gestricktem Stoff .....	405 514	333 622	739 136	0,3
17.7	H.v.gewirkten u.ge- strickten Fertigerzeugn.	744 956	226 940	971 896	-11,8
17.71	H.v.Strumpfwaren .....	431 874	90 405	522 279	-7,6
17.72	H.v.Pullovern,Strick- jacken u.ä. ....	313 082	136 535	449 617	-16,2

1) Klassifikation der Wirtschaftszweige, Ausgabe 1993 (WZ 93).

## 2 Fachliche Betriebsteile

2.2 Umsatz 2002

Deutschland

Nr. der Klas- sifika- tion 1)	Wirtschaftsgliederung	Umsatz			
		Inland	Ausland	Insgesamt	Veränderung zum Vorjahr
		1 000 EUR			%
18	Bekleidungsgewerbe .....	6 116 749	2 848 429	8 965 178	-8,3
18.10	H.v.Lederbekleidung .....	46 086	10 143	56 229	-7,0
18.2	H.v.Bekleidung (oh. Lederbekleidung) .....	6 057 553	2 832 842	8 890 395	-8,2
18.21	H.v.Arbeits-u.Berufs- bekleidung .....	273 222	22 957	296 179	-0,2
18.22	H.v.Oberbekleidg.(oh.Ar- beits-u.Berufsbekleidg.)	3 953 283	2 293 840	6 247 123	-8,7
18.23	H.v.Wäsche .....	1 519 139	377 225	1 896 364	-6,0
18.24	H.v.sonst.Bekleidg.u. Bekleidungszubehör .....	311 909	138 820	450 729	-14,2
18.30	Zurichtung u.Färben v. Fellen,H.v.Pelzwaren ...	13 110	5 444	18 554	-35,0
DC	Ledergewerbe .....	2 684 205	1 150 234	3 834 439	-3,4
19	Ledergewerbe .....	2 684 205	1 150 234	3 834 439	-3,4
19.10	Ledererzeugung .....	331 686	300 217	631 903	6,7
19.20	Lederverarb.(oh.H.v.Le- derbekleidung u.Schuhen)	351 504	122 827	474 331	-7,7
19.30	H.v.Schuhen .....	2 001 015	727 190	2 728 205	-4,7
DD	Holzgewerbe (oh.H.v. Möbeln) .....	11 350 246	2 907 600	14 257 846	-4,2
20	Holzgewerbe (oh.H.v. Möbeln) .....	11 350 246	2 907 600	14 257 846	-4,2
20.10	Säge-,Hobel-u.Holz- imprägnierwerke .....	2 621 612	696 118	3 317 730	-1,6
20.20	Furnier-,Sperrh.-,Holz- faserpl.-u.-spanpl.Werke	2 588 415	1 337 237	3 925 652	0,5
20.30	H.v.Konstr.-,Fertigb.t., Ausbauelement.u.ä.a.Holz	4 777 075	602 093	5 379 168	-3,6
20.40	H.v.Verpackungsmitteln u.Lagerbehältern a.Holz	569 464	53 775	623 239	4,0
20.5	H.v.Holzwaren ang,Kork-, Flecht-u.Korbwaren .....	793 680	218 377	1 012 057	-29,1
20.51	H.v.Holzwaren ang, Veredlg.v.Holzwaren ....	766 771	198 979	965 750	-30,0
20.52	H.v.Kork-,Flecht-u. Korbwaren .....	26 909	19 398	46 307	-0,9
DE	Papier-,Verlags-u. Druckgewerbe .....	54 324 790	13 650 124	67 974 914	-3,2
21	Papiergewerbe .....	18 094 188	10 518 021	28 612 209	-0,6
21.1	H.v.Holzstoff,Zellstoff, Papier,Karton u.Pappe ..	6 731 299	7 172 350	13 903 649	-1,7
21.11	H.v.Holzstoff u. Zellstoff .....	132 334	211 333	343 667	-2,5
21.12	H.v.Papier,Karton u. Pappe .....	6 598 965	6 961 017	13 559 982	-1,7
21.2	Papier-,Karton-u.Pappe- verarbeitung .....	11 362 889	3 345 671	14 708 560	0,4
21.21	H.v.Wellpapier u.-pappe, Verpackungsmitteln .....	6 535 448	1 636 334	8 171 782	3,1
21.22	H.v.Haushalts-u.Hygiene- art.a.Zellstoff u.Papier	2 161 710	669 358	2 831 068	-2,6
21.23	H.v.Schreibwaren,Büro- bedarf a.Papier u.Pappe	1 056 512	268 564	1 325 076	-7,4

1) Klassifikation der Wirtschaftszweige, Ausgabe 1993 (WZ 93).



## 2 Fachliche Betriebsteile

2.2 Umsatz 2002

Deutschland

Nr.der Klas- sifika- tion 1)	Wirtschaftsgliederung	Umsatz			Veränderung zum Vorjahr %
		Inland	Ausland	Insgesamt	
		1 000 EUR			
21.24	H.v.Tapeten .....	222 746	190 187	412 933	-2,6
21.25	H.v.sonst.Waren aus Papier,Karton u.Pappe ..	1 386 473	581 228	1 967 701	0,6
22	Verlags-,Druckgewerbe, Vervielfältigung .....	36 230 602	3 132 103	39 362 705	-5,0
22.1	Verlagsgewerbe .....	20 534 694	817 999	21 352 693	-5,3
22.11	Buchverlag u.Musikverlag .	4 232 713	392 797	4 625 510	-3,6
22.12	Zeitungsverlag .....	10 017 796	31 498	10 049 294	-6,9
22.13	Zeitschriftenverlag .....	5 883 731	352 854	6 236 585	-4,9
22.14	Verlag v.bespielten Tonträgern .....	128 836	7 630	136 466	0,3
22.15	Sonst.Verlagsgewerbe .....	271 618	33 220	304 838	19,0
22.2	Druckgewerbe .....	15 029 341	1 829 120	16 858 461	-5,2
22.21	Zeitungsdruckerei .....	1 151 603	1 795	1 153 398	-6,6
22.22	Druckerei (oh.Zeitungs- druckerei) .....	12 271 950	1 705 966	13 977 916	-5,5
22.23	Druckweiterverarbeitung ..	681 461	77 329	758 790	3,6
22.24	Satzherstellung u. Reproduktion .....	705 428	36 806	742 234	-8,0
22.25	Sonst.Druckgewerbe .....	218 899	7 224	226 123	2,1
22.3	Vervielf.v.besp.Ton-, Bild-u.Datenträgern ....	666 567	484 984	1 151 551	2,8
22.31	Vervielfältigung v. bespielten Tonträgern ..	406 296	277 094	683 390	0,9
22.32	Vervielfältigung v. bespielten Bildträgern .	146 838	145 634	292 472	29,6
22.33	Vervielfältigung v. bespielten Datenträgern	113 433	62 256	175 689	-19,0
DF	Kokerei,Mineralölverar- beitung,H.v.Brutstoffen	40 674 606	1 702 075	42 376 681	-3,3
23	Kokerei,Mineralölverar- beitung,H.v.Brutstoffen	40 674 606	1 702 075	42 376 681	-3,3
23.10	Kokerei .....	.	.	498 194	.
23.20	Mineralölverarbeitung ....	40 078 214	1 538 939	41 617 153	-3,4
23.30	H.u.Verarb.v.Spalt-u. Brutstoffen .....	.	.	261 334	.
DG	Chemische Industrie .....	50 341 555	56 491 388	106 832 943	-0,1
24	Chemische Industrie .....	50 341 555	56 491 388	106 832 943	-0,1
24.1	H.v.chemischen Grund- stoffen .....	21 008 728	27 003 005	48 011 733	-3,5
24.11	H.v.Industriegasen .....	901 822	27 294	929 116	-3,0
24.12	H.v.Farbstoffen u. Pigmenten .....	1 130 153	2 644 099	3 774 252	0,5
24.13	H.v.sonst.anorganischen Grundstoffen u.Chemik. .	2 465 954	2 299 414	4 765 368	-6,9
24.14	H.v.sonst.organischen Grundstoffen u.Chemik. .	8 034 492	9 546 249	17 580 741	-2,8
24.15	H.v.Düngemitteln u. Stickstoffverbindungen .	895 819	1 162 409	2 058 228	-0,3
24.16	H.v.Kunststoff in Pri- märformen .....	7 398 581	10 865 879	18 264 460	-4,1

1) Klassifikation der Wirtschaftszweige, Ausgabe 1993 (WZ 93).

## 2 Fachliche Betriebsteile

## 2.2 Umsatz 2002

## Deutschland

Nr. der Klas- sifika- tion 1)	Wirtschaftsgliederung	Umsatz			
		Inland	Ausland	Insgesamt	Veränderung zum Vorjahr
		1 000 EUR			%
24.17	H.v. synthetischem Kautschuk in Primärformen ..	181 907	457 661	639 568	-11,8
24.20	H.v. Schädlingsbekämpfungs-u. Pflanzenschutz m.	603 531	1 709 161	2 312 692	4,4
24.30	H.v. Anstrichmitteln, Druckfarben u. Kitten ...	4 944 386	3 056 724	8 001 110	-1,0
24.4	H.v. pharmazeut. Erzeugn. ..	11 468 070	11 780 659	23 248 729	3,5
24.41	H.v. pharmazeut. Grundstoffen .....	433 677	1 858 472	2 292 149	-6,0
24.42	H.v. pharmazeut. Spezialitäten u. sonst. Erzeugn. .	11 034 393	9 922 187	20 956 580	4,6
24.5	H.v. Seifen, Wasch-, Reinigungs-u. Körperpflegem. .	5 606 772	3 276 456	8 883 228	8,1
24.51	H.v. Seifen, Wasch-, Reinigungs-u. Poliermitteln ..	2 601 604	1 923 627	4 525 231	13,3
24.52	H.v. Duft- u. Körperpflegemitteln .....	3 005 168	1 352 829	4 357 997	3,1
24.6	H.v. sonst. chemischen Erzeugnissen .....	5 914 955	7 977 696	13 892 651	3,2
24.61	H.v. pyrotechnischen Erzeugnissen .....	371 479	323 926	695 405	21,0
24.62	H.v. Klebstoffen u. Gelatine .....	761 723	598 034	1 359 757	2,8
24.63	H.v. etherischen Ölen .....	385 786	429 566	815 352	8,0
24.64	H.v. fotochemischen Erzeugnissen .....	374 007	1 161 273	1 535 280	-0,1
24.65	H.v. unbespielten Ton-, Bild- u. Datenträgern ....	149 572	253 106	402 678	-4,1
24.66	H.v. chemischen Erzeugnissen ang .....	3 872 388	5 211 791	9 084 179	2,7
24.70	H.v. Chemiefasern .....	795 113	1 687 687	2 482 800	-8,4
DH	H.v. Gummi- u. Kunststoffwaren .....	31 166 586	16 020 789	47 187 375	1,4
25	H.v. Gummi- u. Kunststoffwaren .....	31 166 586	16 020 789	47 187 375	1,4
25.1	H.v. Gummiwaren .....	6 003 386	3 781 590	9 784 976	3,5
25.11	H.v. Bereifungen .....	1 780 193	1 719 998	3 500 191	8,2
25.12	Runderneuerung v. Bereifungen .....	82 619	24 267	106 886	-19,0
25.13	H.v. sonst. Gummiwaren .....	4 140 574	2 037 325	6 177 899	1,6
25.2	H.v. Kunststoffwaren .....	25 163 200	12 239 199	37 402 399	0,8
25.21	H.v. Platten, Folien usw. a. Kunststoff .....	7 041 837	5 653 172	12 695 009	2,7
25.22	H.v. Verpackungsmitteln a. Kunststoff .....	3 620 160	1 787 935	5 408 095	2,9
25.23	H.v. Baubedarfsartikeln a. Kunststoff .....	3 973 973	731 344	4 705 317	-3,3
25.24	H.v. sonst. Kunststoffwaren .....	10 527 230	4 066 748	14 593 978	-0,2
DI	Glasgewerbe, Keramik, Verarb. v. Steinen u. Erden	22 251 330	6 145 707	28 397 037	-5,7
26	Glasgewerbe, Keramik, Verarb. v. Steinen u. Erden	22 251 330	6 145 707	28 397 037	-5,7
26.1	H.u. Verarb. v. Glas .....	5 121 809	2 764 606	7 886 415	-3,0

1) Klassifikation der Wirtschaftszweige, Ausgabe 1993 (WZ 93).

## 2 Fachliche Betriebsteile

2.2 Umsatz 2002

Deutschland

Nr.der Klas- sifika- tion 1)	Wirtschaftsgliederung	Umsatz			
		Inland	Ausland	Insgesamt	Veränderung zum Vorjahr
		1 000 EUR			%
26.11	H.v.Flachglas .....	392 234	313 859	706 093	-10,8
26.12	Veredlg.u.Verarb.v. Flachglas .....	2 333 055	557 128	2 890 183	-0,4
26.13	H.v.Hohlglas .....	1 403 198	815 576	2 218 774	0,8
26.14	H.v.Glasfaser .....	407 536	270 253	677 789	-5,3
26.15	H.,Veredlg.u.Verarb.v. sonst.Glas,techn.Glasw.	585 786	807 790	1 393 576	-8,3
26.2	Keramik (oh.Ziegelei u. Baukeramik) .....	1 420 308	1 378 797	2 799 105	-3,3
26.21	H.v.keramischen Haus- haltsw.u.Ziergegenst. ..	385 822	269 260	655 082	-8,4
26.22	H.v.Sanitärkeramik .....	133 935	101 289	235 224	-10,2
26.23	H.v.Isolatoren u. Isolierteilen a.Keramik	90 075	111 518	201 593	-0,8
26.24	H.v.keramischen Erzeugn. f.sonst.techn.Zwecke ...	157 154	177 419	334 573	-1,1
26.25	H.v.keramischen Erzeugnissen ang .....	169 980	87 855	257 835	4,1
26.26	H.v.feuerfesten keramischen Werkstoffen	483 342	631 456	1 114 798	-1,1
26.30	H.v.keramischen Wand-u. Bodenfliesen u.-platten	391 602	86 120	477 722	-4,7
26.40	Ziegelei,H.v.sonst. Baukeramik .....	1 176 459	110 301	1 286 760	-2,2
26.5	H.v.Zement,Kalk u. gebranntem Gips .....	2 172 049	284 672	2 456 721	-13,2
26.51	H.v.Zement .....	1 616 489	201 533	1 818 022	-16,3
26.52	H.v.Kalk .....	368 090	39 437	407 527	-1,5
26.53	H.v.gebranntem Gips .....	187 470	43 702	231 172	-5,5
26.6	H.v.Erzeugnissen a. Beton,Zement u.Gips ....	9 294 192	401 283	9 695 475	-7,7
26.61	H.v.Betonerzeugnissen f. d.Bau u.Kalksandsteinen	4 910 228	168 505	5 078 733	-7,3
26.62	H.v.Gipserzeugnissen f. d.Bau .....	327 345	79 902	407 247	-0,9
26.63	H.v.Transportbeton .....	2 236 085	2 784	2 238 869	-11,8
26.64	H.v.Mörtel .....	1 157 000	80 664	1 237 664	-5,8
26.65	H.v.Faserzementwaren .....	188 125	29 698	217 823	-6,6
26.66	H.v.Erzeugnissen a. Beton,Zement u.Gips ang	475 409	39 730	515 139	-3,3
26.70	Be-u.Verarb.v.Natur- steinen ang .....	553 382	48 396	601 778	-6,7
26.8	H.v.sonst.Mineral- erzeugnissen .....	2 121 529	1 071 532	3 193 061	-2,6
26.81	H.v.Mühl-,Polier-u.ä. Steinen,Schleifwerkzeug.	418 649	442 303	860 952	-3,5
26.82	H.v.Mineraler- zeugnissen ang .....	1 702 880	629 229	2 332 109	-2,3
DJ	Metallerzg.u.-bearb., H.v.Metallerzeugnissen .	85 783 757	37 076 379	122 860 136	-2,1
27	Metallerzg.u.-bearbeitung.	33 469 767	20 287 221	53 756 988	-3,1
27.10	Erzeugung v.Roh Eisen, Stahl,Ferroleg.(EGKS) ..	12 137 674	6 633 853	18 771 527	-0,3

1) Klassifikation der Wirtschaftszweige, Ausgabe 1993 (WZ 93).

## 2 Fachliche Betriebsteile

## 2.2 Umsatz 2002

Deutschland

Nr. der Klas- sifikation 1)	Wirtschaftsgliederung	Umsatz			
		Inland	Ausland	Insgesamt	Veränderung zum Vorjahr
		1 000 EUR			%
27.2	H.v.Rohren .....	2 276 892	2 339 287	4 616 179	-0,4
27.21	H.v.Rohren u.Rohrstücken a.Gußbeisen .....	175 566	120 655	296 221	-5,5
27.22	H.v.Stahlrohren u.Rohr- stücken a. Eisen u.Stahl	2 101 326	2 218 632	4 319 958	-0,1
27.3	Sonst.erste Bearb.v.Ei- sen,Stahl,H.v.Ferroleg.	3 553 611	1 822 725	5 376 336	-7,8
27.31	H.v.Blankstahl .....	573 969	176 444	750 413	-2,9
27.32	H.v.Kaltband unter 500 mm Breite .....	1 635 142	974 786	2 609 928	-8,0
27.33	H.v.Kaltprofilen .....	330 527	101 370	431 897	-3,0
27.34	H.v.gezogenem Draht .....	637 221	265 184	902 405	-4,7
27.35	Erste Bearb.v.Eisen u. Stahl ang,H.v.Ferroleg.	376 752	304 941	681 693	-17,8
27.4	Erzeugung u.erste Bearb. v.NE-Metallen .....	9 517 048	7 488 370	17 005 418	-6,0
27.41	Erzeugung u.erste Bearb. v.Edelmetallen .....	767 947	331 631	1 099 578	-12,8
27.42	Erzeugung u.erste Bearb. v.Aluminium .....	5 253 940	3 754 807	9 008 747	-2,6
27.43	Erzeugung u.erste Bearb. v.Blei,Zink u.Zinn .....	742 200	348 097	1 090 297	-7,2
27.44	Erzeugung u.erste Bearb. v.Kupfer .....	2 419 890	2 527 749	4 947 639	-8,2
27.45	Erzeugung u.erste Bearb. v.sonst.NE-Metallen ....	333 071	526 086	859 157	-15,7
27.5	Gießereiindustrie .....	5 984 542	2 002 986	7 987 528	-0,8
27.51	Eisengießerei .....	2 486 421	1 076 557	3 562 978	-1,8
27.52	Stahlgießerei .....	527 691	241 186	768 877	0,8
27.53	Leichtmetallgießerei .....	2 512 386	575 464	3 087 850	0,1
27.54	Buntmetallgießerei .....	458 044	109 779	567 823	-1,8
28	H.v.Metallerzeugnissen ...	52 313 990	16 789 158	69 103 148	-1,3
28.1	Stahl-u.Leichtmetallbau ..	12 728 086	1 994 340	14 722 426	-5,3
28.11	H.v.Stahl-u.Leicht- metallkonstruktionen ...	9 873 922	1 540 811	11 414 733	-6,5
28.12	H.v.Ausbauelementen a. Stahl u.Leichtmetall ...	2 854 164	453 529	3 307 693	-0,9
28.2	Kessel-u.Behälterbau (oh.H.v.Dampfkesseln) ..	2 233 788	599 026	2 832 814	-2,9
28.21	H.v.Tanks u.Sammel- behältern .....	992 029	273 157	1 265 186	0,3
28.22	H.v.Zentralheizungs- Heizkörpern u.-kesseln .	1 241 759	325 869	1 567 628	-5,3
28.30	H.v.Dampfkesseln (oh. Zentralheizungskessel) .	2 752 992	1 094 568	3 847 560	19,7
28.40	H.v.Schmiede-,Press-, Zieh-,Stanzteilen u.ä. .	8 436 896	2 857 825	11 294 721	1,0
28.5	Oberfläch.veredlg.,Wär- mebehandlg.,Mechanik ang	7 154 183	1 161 759	8 315 942	-3,6
28.51	Oberfläch.veredlg.u. Wärmebehandlung .....	3 326 182	655 408	3 981 590	-8,1
28.52	Mechanik ang .....	3 828 001	506 351	4 334 352	1,1

1) Klassifikation der Wirtschaftszweige, Ausgabe 1993 (WZ 93).

2 Fachliche Betriebsteile

2.2 Umsatz 2002

Deutschland

Nr.der Klas- sifika- tion 1)	Wirtschaftsgliederung	Umsatz			Veränderung zum Vorjahr
		Inland	Ausland	Insgesamt	
		1 000 EUR			
28.6	H.v.Schneidw.,Werkzeug., Schlössern u.Beschlägen	8 454 379	4 640 080	13 094 459	3,0
28.61	H.v.Schneidwaren u. Bestecken .....	250 983	480 564	731 547	-2,4
28.62	H.v.Werkzeugen .....	4 249 620	2 006 361	6 255 981	6,9
28.63	H.v.Schlössern u. Beschlägen .....	3 953 776	2 153 155	6 106 931	-0,1
28.7	H.v.sonst.EBM-Waren .....	10 553 666	4 441 560	14 995 226	-5,4
28.71	H.v.Behältern a.Eisen u. Stahl .....	466 837	198 499	665 336	-3,2
28.72	H.v.Verpackungen u. Verschlüssen a.Metall ..	1 584 596	864 790	2 449 386	2,1
28.73	H.v.Drahtwaren .....	1 210 283	620 473	1 830 756	-5,7
28.74	H.v.Schrauben,Nieten, Ketten u.Federn .....	2 770 149	1 261 859	4 032 008	-4,4
28.75	H.v.EBM-Waren ang .....	4 521 801	1 495 939	6 017 740	-8,9
DK	Maschinenbau .....	71 131 445	72 991 724	144 123 169	-0,7
29	Maschinenbau .....	71 131 445	72 991 724	144 123 169	-0,7
29.1	H.v.Masch.f.d.Erzeugung u.Nutzung v.mech.Energie	15 560 845	16 306 956	31 867 801	2,0
29.11	H.v.Verbränn.mot.u.Turb. (oh.Strassenfahrz.u.ä.) .	1 203 955	4 633 522	5 837 477	11,3
29.12	H.v.Pumpen u. Kompressoren .....	4 411 680	5 071 369	9 483 049	-
29.13	H.v.Armaturen .....	4 404 047	2 751 816	7 155 863	-0,3
29.14	H.v.Lagern,Getrieben, Zahnradern,Antriebsselem.	5 541 163	3 850 249	9 391 412	0,6
29.2	H.v.sonst.Maschinen f. unspezifische Verwendung	19 763 046	15 232 092	34 995 138	-1,9
29.21	H.v.Öfen u.Brennern .....	867 582	859 019	1 726 601	-0,4
29.22	H.v.Hebezeugen u. Fördermitteln .....	6 450 904	4 260 042	10 710 946	-2,3
29.23	H.v.kälte-u.lufttechn. Erzeugn.f.gewerbli.Zwecke	5 170 858	2 832 265	8 003 123	-3,1
29.24	H.v.Maschinen f.unspezi- fische Verwendung ang ..	7 273 702	7 280 766	14 554 468	-1,1
29.3	H.v.land-u.forstw. Maschinen .....	2 511 002	3 195 410	5 706 412	14,0
29.31	H.v.Ackerschleppern .....	632 352	1 627 361	2 259 713	18,9
29.32	H.v.sonst.land-u. forstw.Maschinen .....	1 878 650	1 568 049	3 446 699	11,0
29.40	H.v.Werkzeugmaschinen ....	8 182 987	8 173 797	16 356 784	-6,7
29.5	H.v.Masch.f.sonst.best. Wirtschaftszweige .....	18 170 983	23 655 100	41 826 083	-3,7
29.51	H.v.Masch.f.Metallerzeu- gung,Walzwerkseinr.usw .	603 410	894 884	1 498 294	-24,0
29.52	H.v.Bergwerks-,Bau-u. Baustoffmaschinen .....	2 273 308	3 936 454	6 209 762	2,5
29.53	H.v.Masch.f.Ernährungs- gewerbe u.Tabakverarb. .	1 254 937	1 816 783	3 071 720	13,3
29.54	H.v.Masch.f.d.Textil-, Bekleidg.-u.Ledergewerbe	970 442	3 642 710	4 613 152	0,1
29.55	H.v.Masch.f.d.Papier- gewerbe .....	819 095	1 325 586	2 144 681	-0,5

1) Klassifikation der Wirtschaftszweige, Ausgabe 1993 (WZ 93).

## 2 Fachliche Betriebsteile

## 2.2 Umsatz 2002

Deutschland

Nr. der Klas- sifikation 1)	Wirtschaftsgliederung	Umsatz			
		Inland	Ausland	Insgesamt	Veränderung zum Vorjahr
		1 000 EUR			%
29.56	H.v.Masch.f.best.Wirt- schaftsweige ang .....	12 249 791	12 038 683	24 288 474	-6,4
29.60	H.v.Waffen u.Munition ....	1 271 979	716 180	1 988 159	24,4
29.7	H.v.Haushaltsgeräten ang .	5 670 603	5 712 189	11 382 792	6,8
29.71	H.v.elektrischen Haushaltsgeräten .....	5 068 087	5 054 317	10 122 404	7,1
29.72	H.v.nichtelektrischen Heiz-,Koch-u.ä.Gerät.ang	602 516	657 872	1 260 388	4,3
DL	H.v.Büromasch.,Dv-Gerät. u.-einr.;Elektrotech.usw	82 169 387	68 506 344	150 675 731	-3,7
30.0	H.v.Büromasch.,Dv-Gerät. u.-einr. ....	7 111 257	4 307 326	11 418 583	-12,0
30.01	H.v.Büromaschinen .....	438 770	671 636	1 110 406	-20,4
30.02	H.v.Dv-Gerät.u.-einr. ....	6 672 487	3 635 690	10 308 177	-11,0
31	H.v.Geräten d.Elektriz. erzg.,-verteilung u.ä. .	39 388 298	23 937 624	63 325 922	-3,0
31.10	H.v.Elektromotoren,Gene- ratoren,Transformatoren	7 757 901	5 351 474	13 109 375	-1,7
31.20	H.v.Elektriz.vertlg.-u. -schalteinrichtungen ...	15 518 306	8 783 444	24 301 750	-7,5
31.30	H.v.isol.Elektrokabeln, -leitungen u.-drähten ..	2 348 651	1 297 353	3 646 004	-18,5
31.40	H.v.Akkumulatoren u. Batterien .....	743 689	536 347	1 280 036	3,5
31.50	H.v.elektrischen Lampen u.Leuchten .....	2 283 124	1 815 237	4 098 361	-7,5
31.6	H.v.elekttr.Ausrüstg.ang ..	10 736 627	6 153 769	16 890 396	8,8
31.61	H.v.elekttr.Ausrüstg.f. Motoren u.Fahrzeuge ang	5 808 514	2 408 151	8 216 665	-4,9
31.62	H.v.sonst.elekttr. Ausrüstg.ang .....	4 928 113	3 745 618	8 673 731	26,1
32	Rundfunk-,Fernseh-u. Nachrichtentechnik .....	19 175 838	23 688 471	42 864 309	-4,3
32.10	H.v.elektronischen Bauelementen .....	6 063 156	10 916 750	16 979 906	5,6
32.20	H.v.nachrichtentechni- schen Geräten u.Einr. ..	9 698 433	10 943 519	20 641 952	-10,6
32.30	H.v.Rundfunk-,Fernseh-, phono-,videotechn.Gerät.	3 414 249	1 828 202	5 242 451	-7,1
33	Medizin-,Mess-,Steuer- u.Regelungstechnik,Optik	16 493 994	16 572 923	33 066 917	-1,2
33.10	H.v.med.Geräten u.ortho- päischen Vorrichtungen	5 414 099	6 576 651	11 990 750	6,4
33.20	H.v.Meß-,Kontroll-, Navig.-u.ä.Instr.u.Vorr.	7 880 653	7 049 732	14 930 385	-5,1
33.30	H.v.industriellen Prozeß-Steuerungsanlg. .	1 081 655	500 669	1 582 324	-16,5
33.40	H.v.optischen u. fotografischen Geräten .	1 867 825	2 152 196	4 020 021	0,4
33.50	H.v.Uhren .....	249 762	293 675	543 437	-3,6
DM	Fahrzeugbau .....	92 245 131	136 841 528	229 086 659	0,4
34	H.v.Kraftwagen u. Kraftwagenteilen .....	79 833 913	122 411 992	202 245 905	0,0

1) Klassifikation der Wirtschaftszweige, Ausgabe 1993 (WZ 93).

## 2 Fachliche Betriebsteile

2.2 Umsatz 2002

Deutschland

Nr. der Klas- sifika- tion 1)	Wirtschaftsgliederung	Umsatz			
		Inland	Ausland	Insgesamt	Veränderung zum Vorjahr
		1 000 EUR			%
34.10	H.v.Kraftwagen u. Kraftwagenmotoren .....	42 705 211	96 218 563	138 923 774	0,2
34.20	H.v.Karosserien, Aufbauten u.Anhängern ..	3 738 950	2 941 160	6 680 110	1,3
34.30	H.v.Teilen u.ä.f.Kraft- wagen u. deren Motoren ..	33 389 752	23 252 269	56 642 021	-0,6
35	Sonst.Fahrzeugbau .....	12 411 218	14 429 536	26 840 754	3,1
35.1	Schiffbau .....	2 169 355	3 059 800	5 229 155	14,4
35.11	Schiffbau (oh.Boots-u. Yachtbau) .....	2 005 820	2 612 776	4 618 596	9,9
35.12	Boots- u.Yachtbau .....	163 535	447 024	610 559	66,8
35.20	Schienenfahrzeugbau .....	3 203 815	1 225 811	4 429 626	7,5
35.30	Luft-u.Raumfahrzeugbau ...	5 474 542	9 839 961	15 314 503	-1,2
35.4	H.v.Krafträdern,Fahrrä- dern u.Behindertenfahrz.	1 441 566	204 807	1 646 373	2,2
35.41	H.v.Krafträdern .....	735 100	41 725	776 825	4,5
35.42	H.v.Fahrrädern .....	546 516	97 309	643 825	-1,6
35.43	H.v.Behinderten- fahrzeugen .....	159 950	65 773	225 723	5,4
35.50	Fahrzeugbau ang .....	121 940	99 157	221 097	-7,3
DN	H.v.Möbeln,Schmuck,Mu- sikinstr.usw,Recycling .	20 172 978	6 440 650	26 613 628	-8,0
36	H.v.Möbeln,Schmuck, Musikinstr.,Sportger.usw	18 627 992	5 974 187	24 602 179	-9,3
36.1	H.v.Möbeln .....	15 248 570	3 631 174	18 879 744	-11,1
36.11	H.v.Sitzmöbeln .....	5 162 222	1 099 206	6 261 428	-8,4
36.12	H.v.Büro-u.Ladenmöbeln ...	2 136 703	372 162	2 508 865	-16,7
36.13	H.v.Küchenmöbeln .....	2 386 131	798 498	3 184 629	-6,9
36.14	H.v.sonst.Möbeln .....	4 905 838	1 248 846	6 154 684	-14,9
36.15	H.v.Matratzen .....	657 676	112 462	770 138	4,5
36.2	H.v.Schmuck u.ä. Erzeugnissen .....	494 588	254 812	749 400	-10,0
36.21	Prägen v.Münzen u. Medaillen .....	30 425	1 558	31 983	-45,0
36.22	H.v.Schmuck,Gold-u. Silberschmiedewaren ....	464 163	253 254	717 417	-7,4
36.30	H.v.Musikinstrumenten ....	138 478	218 028	356 506	-4,7
36.40	H.v.Sportgeräten .....	257 131	209 957	467 088	-6,0
36.50	H.v.Spielwaren .....	970 432	475 821	1 446 253	2,7
36.6	H.v.sonst.Erzeugnissen ...	1 518 793	1 184 395	2 703 188	-3,0
36.61	H.v.Pantasieschmuck .....	30 719	44 851	75 570	20,0
36.62	H.v.Besen u.Bürsten .....	321 328	220 832	542 160	1,3
36.63	H.v.Erzeugnissen ang .....	1 166 746	918 712	2 085 458	-4,7
37	Recycling .....	1 544 986	466 463	2 011 449	12,5
37.10	Recycling v.Schrott .....	941 734	392 762	1 334 496	16,4
37.20	Recycling v.nichtmetall. Altmat.u.Reststoffen ...	603 252	73 701	676 953	5,6

1) Klassifikation der Wirtschaftszweige, Ausgabe 1993 (WZ 93).

2 Fachliche Betriebsteile

2.2 Umsatz  
2.2.1 Im Dezember 2002

Deutschland

Land Hauptgruppen	Umsatz				
	Inland	Ausland	Insgesamt	Veränderung zum Vor-	
				monat	jahresmonat
	1 000 EUR			%	
Baden-Württemberg .....	9 664 725	8 034 221	17 698 946	-5,4	4,9
Bayern .....	10 061 931	8 467 082	18 529 013	-10,5	2,9
Berlin .....	1 854 479	642 578	2 497 057	5,2	6,9
Brandenburg .....	1 018 354	246 484	1 264 838	-11,5	0,7
Bremen .....	905 031	807 216	1 712 247	5,4	13,6
Hamburg .....	1 837 130	733 081	2 570 211	1,4	5,2
Hessen .....	3 077 628	2 038 738	5 116 366	-13,4	-1,7
Mecklenburg-Vorpommern .....	474 552	69 022	543 574	-17,5	-11,6
Niedersachsen .....	5 448 106	3 009 172	8 457 278	-6,6	9,4
Nordrhein-Westfalen .....	12 314 852	7 408 959	19 723 811	-9,8	3,9
Rheinland-Pfalz .....	2 317 723	1 629 565	3 947 288	-12,9	4,1
Saarland .....	781 614	650 095	1 431 709	-16,2	6,2
Sachsen .....	1 925 231	875 158	2 800 389	-8,0	18,7
Sachsen-Anhalt .....	1 287 280	329 870	1 617 150	-8,0	11,0
Schleswig-Holstein .....	1 637 289	764 780	2 402 069	5,5	4,9
Thüringen .....	1 117 937	352 513	1 470 450	-16,9	4,7
Deutschland .....	55 723 862	36 058 534	91 782 396	-8,2	4,8
Früheres Bundesgebiet .....	49 689 441	34 041 660	83 731 101	-8,0	4,3
Neue Länder und Berlin-Ost .....	6 034 421	2 016 874	8 051 295	-9,6	9,8
		Vorleistungsgüterproduzenten			
Deutschland .....	23 582 646	12 457 736	36 040 382	-17,2	4,5
Früheres Bundesgebiet .....	20 889 840	11 547 383	32 437 223	-17,4	3,4
Neue Länder und Berlin-Ost .....	2 692 806	910 353	3 603 159	-15,8	16,0
		Investitionsgüterproduzenten			
Deutschland .....	17 446 234	20 055 935	37 502 169	2,8	7,0
Früheres Bundesgebiet .....	15 882 873	19 132 598	35 015 471	3,1	7,2
Neue Länder und Berlin-Ost .....	1 563 361	923 337	2 486 698	-1,5	4,3
		Gebrauchsgüterproduzenten			
Deutschland .....	1 968 436	1 018 473	2 986 909	-17,7	-1,8
Früheres Bundesgebiet .....	1 794 625	976 573	2 771 198	-17,1	-1,5
Neue Länder und Berlin-Ost .....	173 811	41 900	215 711	-24,7	-5,7
		Verbrauchsgüterproduzenten			
Deutschland .....	12 726 546	2 526 390	15 252 936	-6,2	1,6
Früheres Bundesgebiet .....	11 122 103	2 385 106	13 507 209	-6,5	0,8
Neue Länder und Berlin-Ost .....	1 604 443	141 284	1 745 727	-4,0	8,0



## 2 Fachliche Betriebsteile

2.2 Umsatz  
2.2.1 Im Dezember 2002

Deutschland

Nr.der Klas- sifika- tion 1)	Wirtschaftsgliederung	Umsatz				
		Inland	Ausland	Insgesamt	Veränderung zum Vor-	
					monat	jahresmonat
1 000 EUR				%		
C	Bergbau u.Gew.v.Steinen u.Erden .....	705 633	45 291	750 924	-12,0	-12,0
CA	Kohlenbergbau,Torfgew., Gew.v.Erdöl u.Erdgas usw	505 278	14 988	520 266	2,7	-15,1
10	Kohlenbergbau,Torf- gewinnung .....	261 368	5 982	267 350	3,1	-26,6
10.10	Steinkohlenbergbau u. -brikettherstellung ....	.	.	160 427	9,9	-37,1
10.20	Braunkohlenbergbau u. -brikettherstellung ....	.	.	97 735	-3,7	-0,2
10.30	Torfgewinnung u. -veredlung .....	.	.	9 188	-22,7	-19,8
11	Gew.v.Erdöl u.Erdgas Erbrg.verb.Dienstleistg.	243 910	9 006	252 916	2,2	1,7
11.10	Gew.v.Erdöl u.Erdgas .....	.	.	.	.	.
11.20	Erbrg.v.Dienstleistg.bei d.Gew.v.Erdöl u.Erdgas .	.	.	.	.	.
12.00	Bergbau a.Uran-u. Thoriumerze .....	-	-	-	X	X
CB	Erzbergbau,Gew.v.Steinen u.Erden,sonst.Bergbau ..	200 355	30 303	230 658	-33,4	-4,1
13	Erzbergbau .....	-	-	-	X	X
13.10	Eisenerzbergbau .....	-	-	-	X	X
13.20	NE-Metallerzbergbau (oh.Uran-u.Thoriumerze)	-	-	-	X	X
14	Gew.v.Steinen u.Erden, sonst.Bergbau .....	200 355	30 303	230 658	-33,4	-4,1
14.1	Gew.v.Natursteinen .....	18 816	1 358	20 174	-24,5	1,5
14.11	Gew.v.Naturwerksteinen u.Natursteinen ang .....	.	.	.	.	.
14.12	Gew.v.Kalk,Dolom.-,Gips- u.Anhydritstein,Kreide .	16 469	1 107	17 576	-22,3	0,5
14.13	Gew.v.Schiefer .....	.	.	.	.	.
14.2	Gew.v.Kies,Sand,Ton u.Kaolin .....	145 779	13 250	159 029	-40,2	-4,2
14.21	Gew.v.Kies u.Sand .....	137 152	7 312	144 464	-41,4	-5,7
14.22	Gew.v.Ton u.Kaolin .....	8 627	5 938	14 565	-26,2	13,4
14.30	Bergbau a.chemische u.Düngemittelminerale ..	5 280	8 105	13 385	-20,6	-10,1
14.40	Gew.v.Salz .....	27 389	5 840	33 229	9,8	-6,7
14.50	Gew.v.Steinen u.Erden ang,sonst.Bergbau .....	3 091	1 750	4 841	-22,4	16,7
D	Verarbeitendes Gewerbe ...	55 018 229	36 013 243	91 031 472	-8,1	4,9
DA	Ernährungsgewerbe u. Tabakverarbeitung .....	9 161 824	1 184 043	10 345 867	-2,0	2,5
15	Ernährungsgewerbe .....	8 075 062	1 098 028	9 173 090	-3,0	2,2
15.1	Schlachten u.Fleisch- verarbeitung .....	1 621 392	135 633	1 757 025	3,3	1,7
15.11	Schlachten(oh.Schlachten v.Geflügel) .....	563 600	81 720	645 320	2,3	-5,5
15.12	Schlachten v.Geflügel ....	149 535	8 260	157 795	3,4	15,4
15.13	Fleischverarbeitung .....	908 257	45 653	953 910	4,0	5,0

1) Klassifikation der Wirtschaftszweige, Ausgabe 1993 (WZ 93).

## 2 Fachliche Betriebsteile

2.2 Umsatz  
2.2.1 Im Dezember 2002

Deutschland

Nr.der Klas- sifikation 1)	Wirtschaftsgliederung	Umsatz				
		Inland	Ausland	Insgesamt	Veränderung zum Vor-	
					monat	jahresmonat
1 000 EUR				%		
15.20	Fischverarbeitung .....	154 551	28 414	182 965	20,5	0,4
15.3	Obst-u.Gemüsever- arbeitung .....	452 500	92 424	544 924	-0,1	2,9
15.31	Verarb.v.Kartoffeln .....	63 635	10 093	73 728	-4,2	-2,1
15.32	H.v.Frucht-u.Gemüse- säften .....	136 556	41 346	177 902	1,2	5,1
15.33	Verarb.v.Obst u. Gemüse ang .....	252 309	40 985	293 294	0,2	3,0
15.4	H.v.pflanzlichen u. tierischen Ölen u.Fetten	222 377	106 342	328 719	-9,5	-3,4
15.41	H.v.rohen Ölen u.Fetten ..	87 000	64 646	151 646	-6,3	-7,3
15.42	H.v.raffinierten Ölen u. Fetten .....	67 508	37 554	105 062	-16,5	-3,4
15.43	H.v.Margarine u.ä. Nahrungsfetten .....	67 869	4 142	72 011	-5,1	5,9
15.5	Milchverarbeitung .....	1 162 762	224 602	1 387 364	-0,8	-4,1
15.51	Milchverarbeitung (oh.H.v.Speiseeis) .....	1 131 265	219 402	1 350 667	-0,5	-4,3
15.52	H.v.Speiseeis .....	31 497	5 200	36 697	-10,6	2,5
15.6	Mahl-u.Schäl-mühlen,H.v. Stärke u.Stärkeerzeugn.	180 034	69 975	250 009	-14,9	-0,4
15.61	Mahl-u.Schäl-mühlen .....	151 512	33 887	185 399	-13,1	1,3
15.62	H.v.Stärke u.Stärke- erzeugnissen .....	28 522	36 088	64 610	-19,8	-5,2
15.7	H.v.Futtermitteln .....	319 819	41 432	361 251	-7,1	-1,3
15.71	H.v.Futtermitteln f. Nutztiere .....	234 057	13 838	247 895	0,2	0,8
15.72	H.v.Futtermitteln f. sonst.Tiere .....	85 762	27 594	113 356	-19,9	-5,4
15.8	Sonst.Ernährungsgewerbe (oh.Getränkherstellung)	2 501 290	303 883	2 805 173	-11,3	4,1
15.81	H.v.Backwaren (oh.Dauer- backwaren) .....	767 856	18 482	786 338	0,4	-1,2
15.82	H.v.Dauerbackwaren .....	214 692	33 256	247 948	-19,4	1,3
15.83	Zuckerindustrie .....	179 365	51 615	230 980	-31,4	2,6
15.84	H.v.Süßwaren(oh.Dauer- backwaren) .....	503 985	70 884	574 869	-18,2	10,5
15.85	H.v.Teigwaren .....	49 040	1 312	50 352	-2,0	25,8
15.86	Verarb.v.Kaffee u.Tee, H.v.Kaffee-Ersatz .....	322 269	28 464	350 733	2,3	2,8
15.87	H.v.Würzen u.Soßen .....	176 947	25 978	202 925	-7,9	11,4
15.88	H.v.homogenisierten u. diätetischen Nahrungsm.	45 116	15 550	60 666	-12,8	-5,3
15.89	H.v.sonst.Nahrungsmit- teln (oh.Getränke) .....	242 020	58 342	300 362	-13,5	6,2
15.9	Getränkherstellung .....	1 460 337	95 323	1 555 660	7,0	8,0
15.91	H.v.Spirituosen .....	252 998	9 517	262 515	26,4	23,0
15.92	Alkoholbrennerei .....	6 752	2 123	8 875	-16,1	4,3
15.93	H.v.Wein a.frischen Trauben .....	152 844	6 282	159 126	47,2	7,4
15.94	H.v.Apfelwein u.sonst. Fruchtweinen .....	.	.	10 370	-2,1	47,6

1) Klassifikation der Wirtschaftszweige, Ausgabe 1993 (WZ 93).

## 2 Fachliche Betriebsteile

2.2 Umsatz  
2.2.1 Im Dezember 2002

Deutschland

Nr.der Klas- sifika- tion 1)	Wirtschaftsgliederung	Umsatz				
		Inland	Ausland	Insgesamt	Veränderung zum Vor-	
					monat	jahresmonat
1 000 EUR				%		
15.95	H.v.Wermutwein u.sonst. aromatisierten Weinen ..	.	.	5 919	-7,4	6,7
15.96	H.v.Bier .....	554 253	42 883	597 136	-5,6	0,3
15.97	H.v.Malz .....	25 970	14 384	40 354	-3,4	4,1
15.98	Mineralbrunnen,H.v. Erfrischungsgetränken ..	452 020	19 345	471 365	8,1	11,4
16.00	Tabakverarbeitung .....	1 086 762	86 015	1 172 777	7,0	4,9
DB	Textil-u.Bekleidungs- gewerbe .....	894 558	447 991	1 342 549	-22,0	-3,1
17	Textilgewerbe .....	546 106	317 066	863 172	-25,9	-2,3
17.1	Spinnstoffaufbereitung u.Spinnerei .....	38 693	34 522	73 215	-35,8	-11,2
17.11	Baumwollaufbereitung u. -spinnerei .....	21 178	16 153	37 331	-40,3	-13,7
17.12	Wollaufbereitung u. Streichgarnspinnerei ...	668	498	1 166	-24,0	8,2
17.13	Wollaufbereitung u. Kammgarnspinnerei .....	4 614	6 294	10 908	-31,4	-23,4
17.14	Flachsaufbereitung u. -spinnerei .....	327	306	633	-24,5	24,9
17.15	Zwirnen u.Texturieren v. Filamentgarnen usw .....	1 744	2 101	3 845	-37,4	-9,3
17.16	Nähgarnfertigung .....	9 393	8 353	17 746	-28,7	0,2
17.17	Sonst.Spinnstoffaufbe- reitung u.Spinnerei ....	769	817	1 586	-29,8	11,1
17.2	Weberei .....	96 192	71 814	168 006	-28,2	-3,6
17.21	Baumwollweberei .....	54 517	41 354	95 871	-29,3	-5,6
17.22	Streichgarnweberei .....	787	887	1 674	0,4	39,6
17.23	Kammgarnweberei .....	14 024	8 838	22 862	-25,0	-16,6
17.24	Seiden-u.Filamentgarn- weberei .....	23 285	17 136	40 421	-28,5	7,2
17.25	Sonst.Weberei .....	3 579	3 599	7 178	-27,1	11,6
17.30	Textilveredlung .....	60 011	27 559	87 570	-19,5	-3,1
17.40	H.v.konfektion.Textil- waren (oh.Bekleidung) ..	125 587	25 675	151 262	-9,0	-3,9
17.5	Sonst.Textilgewerbe (oh.H.v.Maschenware) ...	156 258	124 066	280 324	-30,3	3,1
17.51	H.v.Teppichen .....	50 448	14 975	65 423	-26,1	-2,5
17.52	H.v.Seilerwaren .....	3 829	2 054	5 883	-32,9	-5,6
17.53	H.v.Vliesstoff,Erzeugn. daraus (oh.Bekleidung) .	33 788	37 293	71 081	-26,6	2,9
17.54	Textilgewerbe ang .....	68 193	69 744	137 937	-33,7	6,5
17.60	H.v.gewirktem u. gestricktem Stoff .....	22 909	20 067	42 976	-30,6	0,3
17.7	H.v.gewirkten u.ge- strickten Fertigerzeugn.	46 456	13 363	59 819	-23,4	-6,8
17.71	H.v.Strumpfwaren .....	26 373	5 520	31 893	-31,0	-3,5
17.72	H.v.Pullovern,Strick- jacken u.ä. ....	20 083	7 843	27 926	-12,3	-10,3

1) Klassifikation der Wirtschaftszweige, Ausgabe 1993 (WZ 93).

## 2 Fachliche Betriebsteile

2.2 Umsatz  
2.2.1 Im Dezember 2002

Deutschland

Nr.der Klas- sifika- tion 1)	Wirtschaftsgliederung	Umsatz				
		Inland	Ausland	Insgesamt	Veränderung zum Vor-	
					monat	jahresmonat
1 000 EUR				%		
18	Bekleidungsgewerbe .....	348 452	130 925	479 377	-13,8	-4,6
18.10	H.v.Lederbekleidung .....	3 322	712	4 034	-27,1	-22,1
18.2	H.v.Bekleidung (oh. Lederbekleidung) .....	344 216	129 858	474 074	-13,7	-4,3
18.21	H.v.Arbeits-u.Berufs- bekleidung .....	23 928	1 888	25 816	6,2	19,3
18.22	H.v.Oberbekleidg.(oh.Ar- beits-u.Berufsbekleidg.)	207 602	105 917	313 519	-11,0	-5,6
18.23	H.v.Wäsche .....	93 764	15 685	109 449	-21,3	-4,4
18.24	H.v.sonst.Bekleidg.u. Bekleidungszubehör .....	18 922	6 368	25 290	-25,7	-7,4
18.30	Zurichtung u.Färben v. Fellen,H.v.Pelzwaren ...	914	355	1 269	-6,9	-31,6
DC	Ledergewerbe .....	155 526	67 907	223 433	-15,5	-18,3
19	Ledergewerbe .....	155 526	67 907	223 433	-15,5	-18,3
19.10	Ledererzeugung .....	21 349	19 150	40 499	-23,1	4,7
19.20	Lederverarb.(oh.H.v.Le- derbekleidung u.Schuhen)	22 117	8 861	30 978	-23,5	-3,8
19.30	H.v.Schuhen .....	112 060	39 896	151 956	-11,3	-25,0
DD	Holzgewerbe (oh.H.v. Möbeln) .....	837 034	196 134	1 033 168	-20,7	-2,1
20	Holzgewerbe (oh.H.v. Möbeln) .....	837 034	196 134	1 033 168	-20,7	-2,1
20.10	Säge-,Hobel-u.Holz- imprägnierwerke .....	159 992	48 579	208 571	-27,4	4,1
20.20	Furnier-,Sperrh-,Holz- faserpl.-u.-spanpl.Werke	175 903	89 640	265 543	-28,3	6,5
20.30	H.v.Konstr.-,Fertigb.t., Ausbauelement.u.ä.a.Holz	407 491	42 046	449 537	-11,1	-4,4
20.40	H.v.Verpackungsmitteln u.Lagerbehältern a.Holz	43 792	3 428	47 220	-16,6	22,8
20.5	H.v.Holzwaren ang,Kork-, Flecht-u.Korbwaren .....	49 856	12 441	62 297	-24,7	-35,6
20.51	H.v.Holzwaren ang, Veredlg.v.Holzwaren ....	48 779	11 446	60 225	-23,8	-36,4
20.52	H.v.Kork-,Flecht-u. Korbwaren .....	1 077	995	2 072	-44,2	4,3
DE	Papier-,Verlags-u. Druckgewerbe .....	4 266 366	993 463	5 259 829	-13,0	-2,1
21	Papiergewerbe .....	1 293 678	728 480	2 022 158	-19,7	2,9
21.1	H.v.Holzstoff,Zellstoff, Papier,Karton u.Pappe ..	468 208	495 045	963 253	-20,4	2,6
21.11	H.v.Holzstoff u. Zellstoff .....	10 557	15 325	25 882	-10,6	4,3
21.12	H.v.Papier,Karton u. Pappe .....	457 651	479 720	937 371	-20,6	2,5
21.2	Papier-,Karton-u.Pappe- verarbeitung .....	825 470	233 435	1 058 905	-19,0	3,2
21.21	H.v.Wellpapier u.-pappe, Verpackungsmitteln .....	453 042	112 041	565 083	-22,7	6,8
21.22	H.v.Haushalts-u.Hygiene- art.a.Zellstoff u.Papier	170 080	47 912	217 992	-10,4	0,2
21.23	H.v.Schreibwaren,Büro- bedarf a.Papier u.Pappe	88 552	20 411	108 963	-12,9	-8,9

1) Klassifikation der Wirtschaftszweige, Ausgabe 1993 (WZ 93).

## 2 Fachliche Betriebsteile

2.2 Umsatz  
2.2.1 Im Dezember 2002

Deutschland

Nr.der Klas- sifika- tion 1)	Wirtschaftsgliederung	Umsatz				
		Inland	Ausland	Insgesamt	Veränderung zum Vor-	
					monat	jahresmonat
				%		
21.24	H.v.Tapeten .....	11 992	10 507	22 499	-32,9	-4,0
21.25	H.v.sonst.Waren aus Papier,Karton u.Pappe ..	101 804	42 564	144 368	-17,2	6,0
22	Verlags-,Druckgewerbe, Vervielfältigung .....	2 972 688	264 983	3 237 671	-8,2	-4,9
22.1	Verlagsgewerbe .....	1 652 900	74 529	1 727 429	-7,2	-2,3
22.11	Buchverlag u.Musikverlag .	305 282	34 257	339 539	-10,3	-5,3
22.12	Zeitungsverlag .....	811 723	2 228	813 951	-10,3	-4,6
22.13	Zeitschriftenverlag .....	474 231	36 348	510 579	-2,7	-3,6
22.14	Verlag v.bespielten Tonträgern .....	37 715	407	38 122	205,3	316,1
22.15	Sonst.Verlagsgewerbe .....	23 949	1 289	25 238	-32,4	37,0
22.2	Druckgewerbe .....	1 250 687	148 948	1 399 635	-7,0	-8,2
22.21	Zeitungsdruckerei .....	88 296	155	88 451	-9,6	-10,0
22.22	Druckerei (oh.Zeitungs- druckerei) .....	1 026 307	139 053	1 165 360	-7,0	-8,4
22.23	Druckweiterverarbeitung ..	59 369	5 831	65 200	-7,6	-1,0
22.24	Satzherstellung u. Reproduktion .....	58 915	3 098	62 013	0,3	-10,5
22.25	Sonst.Druckgewerbe .....	17 800	811	18 611	-9,5	-0,6
22.3	Vervielf.v.besp.Ton-, Bild-u.Datenträgern ....	69 101	41 506	110 607	-31,1	-1,8
22.31	Vervielfältigung v. bespielten Tonträgern ..	42 007	27 326	69 333	-27,3	7,1
22.32	Vervielfältigung v. bespielten Bildträgern .	12 245	9 234	21 479	-45,9	10,9
22.33	Vervielfältigung v. bespielten Datenträgern	14 849	4 946	19 795	-21,9	-30,5
DF	Kokerei,Mineralölverar- beitung,H.v.Brutstoffen	3 405 607	126 413	3 532 020	1,9	10,0
23	Kokerei,Mineralölverar- beitung,H.v.Brutstoffen	3 405 607	126 413	3 532 020	1,9	10,0
23.10	Kokerei .....	.	.	43 337	14,8	.
23.20	Mineralölverarbeitung ....	3 352 965	107 917	3 460 882	1,5	10,1
23.30	H.u.Verarb.v.Spalt-u. Brutstoffen .....	.	.	27 801	39,2	.
DG	Chemische Industrie .....	3 525 757	3 895 945	7 421 702	-16,6	5,3
24	Chemische Industrie .....	3 525 757	3 895 945	7 421 702	-16,6	5,3
24.1	H.v.chemischen Grund- stoffen .....	1 475 590	1 874 905	3 350 495	-14,8	4,8
24.11	H.v.Industriegasen .....	68 825	1 364	70 189	-10,8	-2,5
24.12	H.v.Farbstoffen u. Pigmenten .....	69 127	162 562	231 689	-23,5	13,6
24.13	H.v.sonst.anorganischen Grundstoffen u.Chemik. .	186 482	168 615	355 097	-8,9	1,2
24.14	H.v.sonst.organischen Grundstoffen u.Chemik. .	624 547	758 598	1 383 145	-9,5	6,0
24.15	H.v.Düngemitteln u. Stickstoffverbindungen .	55 971	87 892	143 863	-14,0	-2,8
24.16	H.v.Kunststoff in Pri- märformen .....	460 163	671 154	1 131 317	-20,1	5,3

1) Klassifikation der Wirtschaftszweige, Ausgabe 1993 (WZ 93).

## 2 Fachliche Betriebsteile

2.2 Umsatz  
2.2.1 Im Dezember 2002

Deutschland

Nr. der Klas- sifikation 1)	Wirtschaftsgliederung	Umsatz				
		Inland	Ausland	Insgesamt	Veränderung zum Vor-	
					monat	jahresmonat
1 000 EUR						
24.17	H.v.synthetischem Kautschuk in Primärformen ..	10 475	24 720	35 195	-28,1	-15,1
24.20	H.v.Schädlingsbekämpfungs-u.Pflanzenschutz m.	22 563	141 769	164 332	53,9	23,8
24.30	H.v.Anstrichmitteln, Druckfarben u.Kitten ...	283 500	194 699	478 199	-29,0	1,2
24.4	H.v.pharmazeut.Erzeugn. ..	830 169	795 396	1 625 565	-18,8	0,6
24.41	H.v.pharmazeut. Grundstoffen .....	38 110	119 869	157 979	-25,5	-23,6
24.42	H.v.pharmazeut. Spezialitäten u.sonst.Erzeugn. .	792 059	675 527	1 467 586	-18,0	4,2
24.5	H.v.Seifen,Wasch-,Reinigungs-u.Körperpflegem. .	438 059	244 913	682 972	-10,2	16,3
24.51	H.v.Seifen,Wasch-,Reinigungs-u.Poliermitteln ..	193 178	135 931	329 109	-12,4	19,9
24.52	H.v.Duft-u.Körperpflegemitteln .....	244 881	108 982	353 863	-8,1	13,1
24.6	H.v.sonst.chemischen Erzeugnissen .....	430 883	532 014	962 897	-20,9	8,6
24.61	H.v.pyrotechnischen Erzeugnissen .....	73 867	29 228	103 095	38,8	25,0
24.62	H.v.Klebstoffen u. Gelatine .....	47 270	41 467	88 737	-28,5	4,4
24.63	H.v.etherischen Ölen .....	22 856	26 673	49 529	-27,4	2,1
24.64	H.v.fotochemischen Erzeugnissen .....	14 317	68 155	82 472	-38,0	-7,9
24.65	H.v.unbespielten Ton-, Bild-u.Datenträgern ....	12 340	12 916	25 256	-16,3	-21,5
24.66	H.v.chemischen Erzeugnissen ang .....	260 233	353 575	613 808	-22,1	11,8
24.70	H.v.Chemiefasern .....	44 993	112 249	157 242	-25,3	2,0
DH	H.v.Gummi-u.Kunststoffwaren .....	2 033 540	1 084 734	3 118 274	-24,3	5,9
25	H.v.Gummi-u.Kunststoffwaren .....	2 033 540	1 084 734	3 118 274	-24,3	5,9
25.1	H.v.Gummiwaren .....	374 589	260 824	635 413	-27,1	13,5
25.11	H.v.Bereifungen .....	102 510	123 351	225 861	-27,9	18,6
25.12	Runderneuerung v. Bereifungen .....	6 192	1 711	7 903	-28,6	10,2
25.13	H.v.sonst.Gummiwaren .....	265 887	135 762	401 649	-26,6	10,9
25.2	H.v.Kunststoffwaren .....	1 658 951	823 910	2 482 861	-23,6	4,1
25.21	H.v.Platten,Folien usw a.Kunststoff .....	399 857	369 911	769 768	-29,9	8,5
25.22	H.v.Verpackungsmitteln a.Kunststoff .....	268 629	123 499	392 128	-15,5	10,8
25.23	H.v.Baubedarfsartikeln a.Kunststoff .....	275 125	44 541	319 666	-25,5	-9,4
25.24	H.v.sonst.Kunststoffwaren .....	715 340	285 959	1 001 299	-20,3	3,3
DI	Glasgewerbe,Keramik, Verarb.v.Steinen u.Erden	1 236 632	401 291	1 637 923	-32,4	-5,6
26	Glasgewerbe,Keramik, Verarb.v.Steinen u.Erden	1 236 632	401 291	1 637 923	-32,4	-5,6
26.1	H.u.Verarb.v.Glas .....	331 884	180 131	512 015	-27,5	2,2

1) Klassifikation der Wirtschaftszweige, Ausgabe 1993 (WZ 93).

2 Fachliche Betriebsteile

2.2 Umsatz  
2.2.1 Im Dezember 2002  
Deutschland

Nr.der Klas- sifika- tion 1)	Wirtschaftsgliederung	Umsatz				
		Inland	Ausland	Insgesamt	Veränderung zum Vor-	
					monat	jahresmonat
				%		
26.11	H.v.Flachglas .....	21 507	19 142	40 649	-32,0	-1,8
26.12	Veredlg.u.Verarb.v. Flachglas .....	153 589	40 155	193 744	-27,7	0,5
26.13	H.v.Hohlglas .....	94 253	53 119	147 372	-24,8	5,4
26.14	H.v.Glasfaser .....	24 930	14 641	39 571	-38,1	8,6
26.15	H.,Veredlg.u.Verarb.v. sonst.Glas,techn.Glasw.	37 605	53 074	90 679	-23,4	-0,1
26.2	Keramik (oh.Ziegelei u. Baukeramik) .....	111 648	99 426	211 074	-17,0	3,1
26.21	H.v.keramischen Haus- haltsw.u.Ziergegenst. ..	36 024	18 067	54 091	-17,9	-7,8
26.22	H.v.Sanitärkeramik .....	6 735	5 659	12 394	-39,2	-6,4
26.23	H.v.Isolatoren u. Isolierteilen a.Keramik	6 531	6 264	12 795	-26,2	2,3
26.24	H.v.keramischen Erzeugn. f.sonst.techn.Zwecke ...	10 233	12 990	23 223	-24,8	6,0
26.25	H.v.keramischen Erzeugnissen ang .....	11 828	6 801	18 629	-18,9	14,9
26.26	H.v.feuerfesten keramischen Werkstoffen	40 297	49 645	89 942	-7,2	9,3
26.30	H.v.keramischen Wand-u. Bodenfliesen u.-platten	17 704	4 316	22 020	-41,0	-5,2
26.40	Ziegelei,H.v.sonst. Baukeramik .....	50 433	5 825	56 258	-45,3	-15,2
26.5	H.v.Zement,Kalk u. gebranntem Gips .....	102 888	16 663	119 551	-35,9	-20,6
26.51	H.v.Zement .....	67 262	11 727	78 989	-40,3	-26,2
26.52	H.v.Kalk .....	23 410	2 385	25 795	-26,6	-2,5
26.53	H.v.gebranntem Gips .....	12 216	2 551	14 767	-22,8	-13,8
26.6	H.v.Erzeugnissen a. Beton,Zement u.Gips ....	468 621	22 734	491 355	-39,2	-11,9
26.61	H.v.Betonerzeugnissen f. d.Bau u.Kalksandsteinen	259 825	9 664	269 489	-36,6	-9,9
26.62	H.v.Gipserzeugnissen f. d.Bau .....	20 667	5 597	26 264	-27,7	-5,0
26.63	H.v.Transportbeton .....	110 549	147	110 696	-40,4	-18,3
26.64	H.v.Mörtel .....	45 088	2 819	47 907	-49,3	-7,0
26.65	H.v.Faserzementwaren .....	9 226	1 996	11 222	-40,9	10,5
26.66	H.v.Erzeugnissen a. Beton,Zement u.Gips ang	23 266	2 511	25 777	-46,0	-23,0
26.70	Be-u.Verarb.v.Natur- steinen ang .....	39 913	2 703	42 616	-15,8	-10,9
26.8	H.v.sonst.Mineral- erzeugnissen .....	113 541	69 493	183 034	-34,3	-0,5
26.81	H.v.Mühl-,Polier-u.ä. Steinen,Schleifwerkzeug.	25 690	28 245	53 935	-29,2	3,2
26.82	H.v.Mineraler- zeugnissen ang .....	87 851	41 248	129 099	-36,2	-1,9
DJ	Metallerzg.u.-bearb., H.v.Metallerzeugnissen .	6 235 514	2 398 908	8 634 422	-18,3	4,0
27	Metallerzg.u.-bearbeitung.	2 145 587	1 283 024	3 428 611	-25,8	6,0
27.10	Erzeugung v.Roheisen, Stahl,Ferroleq.(EGKS) ..	850 532	442 322	1 292 854	-21,8	15,8

1) Klassifikation der Wirtschaftszweige, Ausgabe 1993 (WZ 93).

## 2 Fachliche Betriebsteile

2.2 Umsatz  
2.2.1 Im Dezember 2002

Deutschland

Nr.der Klas- sifikation 1)	Wirtschaftsgliederung	Umsatz				
		Inland	Ausland	Insgesamt	Veränderung zum Vor-	
					monat	jahresmonat
1 000 EUR				%		
27.2	H.v.Rohren .....	138 009	151 113	289 122	-23,5	-7,7
27.21	H.v.Rohren u.Rohrstücken a.Guß Eisen .....	5 844	8 707	14 551	-41,4	5,8
27.22	H.v.Stahlrohren u.Rohr- stücken a. Eisen u.Stahl	132 165	142 406	274 571	-22,3	-8,3
27.3	Sonst.erste Bearb.v.Ei- sen, Stahl, H.v.Ferrolleg.	218 675	124 080	342 755	-26,7	6,3
27.31	H.v.Blankstahl .....	35 134	11 282	46 416	-24,6	8,6
27.32	H.v.Kaltband unter 500 mm Breite .....	101 058	70 428	171 486	-25,9	10,7
27.33	H.v.Kaltprofilen .....	16 787	5 889	22 676	-34,5	-2,0
27.34	H.v.gezogenem Draht .....	39 820	16 936	56 756	-27,0	9,2
27.35	Erste Bearb.v.Eisen u. Stahl ang, H.v.Ferrolleg.	25 876	19 545	45 421	-27,5	-8,6
27.4	Erzeugung u.erste Bearb. v.NE-Metallen .....	543 430	436 093	979 523	-29,8	-2,0
27.41	Erzeugung u.erste Bearb. v.Edelmetallen .....	55 115	25 728	80 843	-9,6	-2,9
27.42	Erzeugung u.erste Bearb. v.Aluminium .....	297 711	213 489	511 200	-32,8	-1,1
27.43	Erzeugung u.erste Bearb. v.Blei, Zink u.Zinn .....	45 519	22 480	67 999	-19,6	-4,4
27.44	Erzeugung u.erste Bearb. v.Kupfer .....	126 511	137 801	264 312	-33,3	-0,8
27.45	Erzeugung u.erste Bearb. v.sonst.NE-Metallen ....	18 574	36 595	55 169	-15,1	-11,1
27.5	Gießereiindustrie .....	394 941	129 416	524 357	-27,7	8,9
27.51	Eisengießerei .....	160 784	69 732	230 516	-27,0	7,2
27.52	Stahlgießerei .....	38 373	15 838	54 211	-18,5	11,7
27.53	Leichtmetallgießerei .....	169 784	37 868	207 652	-29,6	10,5
27.54	Buntmetallgießerei .....	26 000	5 978	31 978	-34,0	7,0
28	H.v.Metallerzeugnissen ...	4 089 927	1 115 884	5 205 811	-12,4	2,7
28.1	Stahl-u.Leichtmetallbau ..	1 231 057	165 503	1 396 560	7,5	-4,0
28.11	H.v.Stahl-u.Leicht- metallkonstruktionen ...	952 286	128 865	1 081 151	9,3	-5,8
28.12	H.v.Ausbauelementen a. Stahl u.Leichtmetall ...	278 771	36 638	315 409	1,7	2,7
28.2	Kessel-u.Behälterbau (oh.H.v.Dampfkesseln) ..	163 351	37 126	200 477	-30,4	-10,5
28.21	H.v.Tanks u.Sammel- behältern .....	84 889	15 915	100 804	-27,4	-20,9
28.22	H.v.Zentralheizungs- Heizkörpern u.-kesseln .	78 462	21 211	99 673	-33,3	3,2
28.30	H.v.Dampfkesseln (oh. Zentralheizungskessel) .	293 791	53 294	347 085	52,3	-2,6
28.40	H.v.Schmiede-, Press-, Zieh-, Stanzteilen u.ä. .	560 419	188 906	749 325	-25,4	9,1
28.5	Oberfläch.veredlg., Wär- mebehandlg., Mechanik ang	484 719	76 838	561 557	-23,1	5,7
28.51	Oberfläch.veredlg.u. Wärmebehandlung .....	226 050	43 919	269 969	-23,5	4,4
28.52	Mechanik ang .....	258 669	32 919	291 588	-22,8	7,0

1) Klassifikation der Wirtschaftszweige, Ausgabe 1993 (WZ 93).



2 Fachliche Betriebsteile

2.2 Umsatz  
2.2.1 Im Dezember 2002  
Deutschland

Nr.der Klas- sifika- tion 1)	Wirtschaftsgliederung	Umsatz				
		Inland	Ausland	Insgesamt	Veränderung zum Vor-	
					monat	jahresmonat
				%		
28.6	H.v.Schneidw.,Werkzeug., Schlössern u.Beschlägen	704 252	312 570	1 016 822	-8,3	18,8
28.61	H.v.Schneidwaren u. Bestecken .....	18 289	32 906	51 195	-22,1	-7,0
28.62	H.v.Werkzeugen .....	438 464	143 565	582 029	16,0	39,2
28.63	H.v.Schlössern u. Beschlägen .....	247 499	136 099	383 598	-29,1	0,2
28.7	H.v.sonst.EBM-Waren .....	652 338	281 647	933 985	-27,2	-2,6
28.71	H.v.Behältern a.Eisen u. Stahl .....	32 044	12 280	44 324	-18,7	-2,6
28.72	H.v.Verpackungen u. Verschlüssen a.Metall ..	85 380	54 408	139 788	-29,8	-2,3
28.73	H.v.Drahtwaren .....	67 814	37 315	105 129	-33,1	-1,7
28.74	H.v.Schrauben,Nieten, Ketten u.Federn .....	168 218	80 099	248 317	-28,8	2,7
28.75	H.v.EBM-Waren ang .....	298 882	97 545	396 427	-24,3	-6,1
DK	Maschinenbau .....	6 755 775	7 674 328	14 430 103	15,0	3,2
29	Maschinenbau .....	6 755 775	7 674 328	14 430 103	15,0	3,2
29.1	H.v.Masch.f.d.Erzeugung u.Nutzung v.mech.Energie	1 084 673	1 542 121	2 626 794	-6,7	8,9
29.11	H.v.Verbrenn.mot.u.Turb. (oh.Strassenfahrz.u.ä.) .	139 127	618 604	757 731	32,4	16,5
29.12	H.v.Pumpen u. Kompressoren .....	326 776	451 744	778 520	-8,0	4,8
29.13	H.v.Armaturen .....	266 695	190 569	457 264	-23,6	3,9
29.14	H.v.Lagern,Getrieben, Zahnradern,Antriebsselem.	352 075	281 204	633 279	-20,7	9,5
29.2	H.v.sonst.Maschinen f. unspezifische Verwendung	2 129 563	1 647 239	3 776 802	21,4	-2,9
29.21	H.v.öfen u.Brennern .....	97 266	137 139	234 405	17,6	8,8
29.22	H.v.Hebezeugen u. Fördermitteln .....	746 278	422 900	1 169 178	14,3	4,4
29.23	H.v.kälte-u.lufttechn. Erzeugn.f.gewerbl.Zwecke	585 337	298 389	883 726	21,9	-22,2
29.24	H.v.Maschinen f.unspezi- fische Verwendung ang ..	700 682	788 811	1 489 493	28,0	4,9
29.3	H.v.land-u.forstw. Maschinen .....	155 770	244 263	400 033	2,2	-5,1
29.31	H.v.Ackerschleppern .....	43 398	129 575	172 973	-6,2	-19,3
29.32	H.v.sonst.land-u. forstw.Maschinen .....	112 372	114 688	227 060	9,7	9,4
29.40	H.v.Werkzeugmaschinen ....	946 631	976 271	1 922 902	43,7	2,8
29.5	H.v.Masch.f.sonst.best. Wirtschaftszweige .....	1 911 338	2 743 201	4 654 539	25,5	4,6
29.51	H.v.Masch.f.Metallerzeu- gung,Walzwerkseinr.usw .	66 455	194 609	261 064	34,9	-19,6
29.52	H.v.Bergwerks-,Bau-u. Baustoffmaschinen .....	200 266	371 679	571 945	8,9	-1,3
29.53	H.v.Masch.f.Ernährungs- gewerbe u.Tabakverarb. .	157 439	220 010	377 449	39,2	14,8
29.54	H.v.Masch.f.d.Textil-, Bekleidg.-u.Ledergewerbe	76 161	352 290	428 451	-7,4	4,3
29.55	H.v.Masch.f.d.Papier- gewerbe .....	63 337	152 753	216 090	23,2	-9,2

1) Klassifikation der Wirtschaftszweige, Ausgabe 1993 (WZ 93).

## 2 Fachliche Betriebsteile

2.2 Umsatz  
2.2.1 Im Dezember 2002

Deutschland

Nr.der Klas- sifika- tion 1)	Wirtschaftsgliederung	Umsatz				
		Inland	Ausland	Insgesamt	Veränderung zum Vor-	
					monat	jahresmonat
				%		
29.56	H.v.Masch.f.best.Wirt- schaftszweige ang .....	1 347 680	1 451 860	2 799 540	34,6	9,0
29.60	H.v.Waffen u.Munition ....	181 830	139 353	321 183	53,1	45,5
29.7	H.v.Haushaltsgeräten ang .	345 970	381 880	727 850	-25,2	0,5
29.71	H.v.elektrischen Haushaltsgeräten .....	306 303	328 596	634 899	-25,1	-0,2
29.72	H.v.nichtelektrischen Heiz-,Koch-u.ä.Gerät.ang	39 667	53 284	92 951	-26,3	5,2
DL	H.v.Büromasch.,Dv-Gerät. u.-einr.;Elektrotech.usw	7 121 106	5 886 294	13 007 400	-4,5	1,8
30.0	H.v.Büromasch.,Dv-Gerät. u.-einr. ....	611 230	332 065	943 295	-15,9	-11,7
30.01	H.v.Büromaschinen .....	36 224	57 813	94 037	10,3	-43,2
30.02	H.v.Dv-Gerät.u.-einr. ....	575 006	274 252	849 258	-18,1	-6,0
31	H.v.Geräten d.Elektriz. erzg.,-verteilung u.ä. .	3 336 632	1 957 226	5 293 858	-5,8	4,2
31.10	H.v.Elektromotoren,Gene- ratoren,Transformatoren	802 621	421 946	1 224 567	0,9	4,8
31.20	H.v.Elektriz.vertlg.-u. -schalteinrichtungen ...	1 249 167	660 688	1 909 855	-9,5	-8,0
31.30	H.v.isol.Elektrokabeln, -leitungen u.-drähten ..	142 214	88 379	230 593	-26,7	-1,9
31.40	H.v.Akkumulatoren u. Batterien .....	56 070	46 465	102 535	-13,3	6,5
31.50	H.v.elektrischen Lampen u.Leuchten .....	175 794	136 304	312 098	-19,6	-1,3
31.6	H.v.elekttr.Ausrüstg.ang ..	910 766	603 444	1 514 210	2,9	27,4
31.61	H.v.elekttr.Ausrüstg.f. Motoren u.Fahrzeuge ang	405 353	168 741	574 094	-22,3	4,8
31.62	H.v.sonst.elekttr. Ausrüstg.ang .....	505 413	434 703	940 116	28,2	46,6
32	Rundfunk-,Fernseh-u. Nachrichtentechnik .....	1 686 612	2 171 487	3 858 099	-1,4	3,5
32.10	H.v.elektronischen Bauelementen .....	532 703	1 055 479	1 588 182	0,2	31,5
32.20	H.v.nachrichtentechni- schen Geräten u.Einr. ..	879 849	967 174	1 847 023	2,1	-10,8
32.30	H.v.Rundfunk-,Fernseh-, phono-,videotechn.Gerät.	274 060	148 834	422 894	-18,2	-5,9
33	Medizin-,Mess-,Steuer- u.Regelungstechnik,Optik	1 486 632	1 425 516	2 912 148	-2,0	0,3
33.10	H.v.med.Geräten u.ortho- pädischen Vorrichtungen	507 634	570 985	1 078 619	-0,5	7,1
33.20	H.v.Meß-,Kontroll-, Navig.-u.ä.Instr.u.Vorr.	675 211	625 569	1 300 780	-3,9	-3,7
33.30	H.v.industriellen Prozeß-Steuerungsanlg. .	142 916	51 007	193 923	36,3	-1,8
33.40	H.v.optischen u. fotografischen Geräten .	139 519	153 644	293 163	-14,8	-4,6
33.50	H.v.Uhren .....	21 352	24 311	45 663	-7,3	6,9
DM	Fahrzeugbau .....	7 842 623	11 147 060	18 989 683	-9,9	15,6
34	H.v.Kraftwagen u. Kraftwagenteilen .....	6 240 550	9 143 064	15 383 614	-18,4	9,1

1) Klassifikation der Wirtschaftszweige, Ausgabe 1993 (WZ 93).

2 Fachliche Betriebsteile

2.2 Umsatz  
2.2.1 Im Dezember 2002

Deutschland

Nr.der Klas- sifika- tion 1)	Wirtschaftsgliederung	Umsatz				
		Inland	Ausland	Insgesamt	Veränderung zum Vor-	
					monat	jahresmonat
				1 000 EUR		
34.10	H.v.Kraftwagen u. Kraftwagenmotoren .....	3 502 380	7 267 775	10 770 155	-17,8	11,2
34.20	H.v.Karosserien, Aufbauten u.Anhängern ..	313 195	235 014	548 209	-10,4	5,6
34.30	H.v.Teilen u.ä.f.Kraft- wagen u.deren Motoren ..	2 424 975	1 640 275	4 065 250	-20,7	4,4
35	Sonst.Fahrzeugbau .....	1 602 073	2 003 996	3 606 069	60,8	54,5
35.1	Schiffbau .....	390 270	430 112	820 382	250,5	131,3
35.11	Schiffbau (oh.Boots-u. Yachtbau) .....	324 766	415 834	740 600	254,9	145,2
35.12	Boots- u.Yachtbau .....	65 504	14 278	79 782	214,1	51,7
35.20	Schienenfahrzeugbau .....	416 106	127 372	543 478	34,8	20,7
35.30	Luft-u.Raumfahrzeugbau ...	708 680	1 427 232	2 135 912	45,5	49,4
35.4	H.v.Krafträdern,Fahrrä- dern u.Behindertenfahrz.	76 652	11 308	87 960	-24,1	8,4
35.41	H.v.Krafträdern .....	38 800	2 176	40 976	-29,7	23,5
35.42	H.v.Fahrrädern .....	28 519	5 075	33 594	-8,7	-0,5
35.43	H.v.Behinderten- fahrzeugen .....	9 333	4 057	13 390	-35,6	-5,9
35.50	Fahrzeugbau ang .....	10 365	7 972	18 337	-19,3	7,1
DN	H.v.Möbeln,Schmuck,Mu- sikinstr.usw,Recycling .	1 546 367	508 732	2 055 099	-16,5	-3,7
36	H.v.Möbeln,Schmuck, Musikinstr.,Sportger.usw	1 433 786	479 752	1 913 538	-16,4	-5,0
36.1	H.v.Möbeln .....	1 152 702	287 542	1 440 244	-15,8	-6,4
36.11	H.v.Sitzmöbeln .....	399 946	93 575	493 521	-12,8	4,3
36.12	H.v.Büro-u.Ladenmöbeln ...	164 599	41 127	205 726	-6,2	-19,7
36.13	H.v.Küchenmöbeln .....	169 252	52 930	222 182	-25,2	-12,5
36.14	H.v.sonst.Möbeln .....	367 624	91 490	459 114	-17,5	-8,3
36.15	H.v.Matratzen .....	51 281	8 420	59 701	-16,0	7,9
36.2	H.v.Schmuck u.ä. Erzeugnissen .....	42 973	19 052	62 025	-21,7	-6,0
36.21	Prägen v.Münzen u. Medaillen .....	1 952	69	2 021	-29,0	53,2
36.22	H.v.Schmuck,Gold-u. Silberschmiedewaren ....	41 021	18 983	60 004	-21,5	-7,2
36.30	H.v.Musikinstrumenten ....	14 303	18 751	33 054	-2,8	-8,1
36.40	H.v.Sportgeräten .....	19 334	12 965	32 299	-25,5	-13,0
36.50	H.v.Spielwaren .....	90 281	33 236	123 517	-28,2	-1,9
36.6	H.v.sonst.Erzeugnissen ...	114 193	108 206	222 399	-11,4	6,1
36.61	H.v.Phantasieschmuck ....	2 586	3 108	5 694	-35,1	0,7
36.62	H.v.Besen u.Bürsten .....	21 048	15 725	36 773	-20,2	13,6
36.63	H.v.Erzeugnissen ang ....	90 559	89 373	179 932	-8,2	4,8
37	Recycling .....	112 581	28 980	141 561	-17,0	17,5
37.10	Recycling v.Schrott .....	69 332	24 206	93 538	-18,2	21,6
37.20	Recycling v.nichtmetall. Altmat.u.Reststoffen ...	43 249	4 774	48 023	-14,4	10,1

1) Klassifikation der Wirtschaftszweige, Ausgabe 1993 (WZ 93).

3 Neue Hauptgruppen <sup>\*)</sup>  
3.1 Betriebe und Beschäftigte nach neuen Hauptgruppen  
3.1.1 Im Dezember 2002

Hauptgruppen	Betriebe		Beschäftigte				
	Insgesamt	Veränd. zum Vor- jahresm.	Arbeiter	Angestellte <sup>1)</sup>	Insgesamt <sup>1)</sup>	Veränderung zum Vor-	
						monat	jahresmonat
	Anzahl	%	Anzahl			%	
Vorleistungsgüter- produzenten .....	20 892	- 2,8	1 493 790	784 688	2 278 478	- 0,7	- 3,1
Investitionsgüter- produzenten .....	13 796	- 0,4	1 445 798	921 430	2 367 228	- 0,5	- 2,1
Gebrauchsgüter- produzenten .....	2 080	- 4,1	189 793	97 652	287 445	- 0,4	- 5,6
Verbrauchsgüter- produzenten .....	10 801	- 3,5	606 741	494 189	1 100 930	- 0,7	- 5,3
Energie 2) .....	215	- 6,1	59 632	34 093	93 725	- 0,5	- 6,3
Insgesamt	47 784	- 2,3	3 795 754	2 332 052	6 127 806	- 0,6	- 3,3

3.2 Geleistete Arbeiterstunden sowie Bruttolohn- und -gehaltsumme der Betriebe nach neuen Hauptgruppen  
3.2.1 Im Dezember 2002

Hauptgruppen	Geleistete Arbeiterstunden			Bruttolohn- und Gehaltsumme				
	Insgesamt	Veränderung zum Vor-		Lohnsumme	Gehaltsumme	Insgesamt	Veränderung zum Vor-	
		monat	jahresmonat				monat	jahresmo
	1 000 Stunden	%		1 000 EUR			%	
Vorleistungsgüter- produzenten .....	172 078	- 15,7	- 2,1	3 550 730	3 220 127	6 770 857	- 20,2	-
Investitionsgüter- produzenten .....	157 349	- 16,9	- 1,8	3 847 287	4 104 711	7 951 998	- 19,0	-
Gebrauchsgüter- produzenten .....	20 516	- 16,3	- 4,8	423 865	366 361	790 226	- 17,2	-
Verbrauchsgüter- produzenten .....	74 736	- 9,4	- 3,6	1 252 618	1 637 984	2 890 602	- 21,4	-
Energie 2) .....	5 633	- 15,5	- 4,9	151 820	145 086	296 906	- 17,5	-
Insgesamt	430 312	- 15,2	- 2,4	9 226 320	9 474 269	18 700 589	- 19,7	-

3.3 Umsatz und Exportquote der Betriebe nach neuen Hauptgruppen  
3.3.1 Im Dezember 2002

Hauptgruppen	Umsatz					Export- quote <sup>3)</sup>
	Inland	Ausland	Insgesamt	Veränderung zum Vor-		
				monat	jahresmonat	
1 000 EUR			%			
Vorleistungsgüter- produzenten .....	18 477 212	11 896 098	30 373 310	- 18,8	5,5	39,2
Investitionsgüter- produzenten .....	22 367 691	24 367 149	46 734 840	- 0,8	7,7	52,1
Gebrauchsgüter- produzenten .....	2 472 569	1 252 681	3 725 250	- 18,4	- 3,1	33,6
Verbrauchsgüter- produzenten .....	16 036 230	3 377 313	19 413 543	- 5,1	- 0,8	17,4
Energie 2) .....	6 883 882	222 414	7 106 296	- 0,3	3,8	3,1
Insgesamt	66 237 584	41 115 655	107 353 239	- 8,0	4,8	38,3

\*) Siehe Hinweis Seite 7.

1) Einschl. tätiger Inhaber und Mitinhaber sowie unbezahlt mithelfender Familienangehöriger.

2) Ohne die Bereiche der WZ 40 und 41.

3) Anteil des Auslandsumsatzes am Gesamtumsatz.

### 3 Neue Hauptgruppen \*)

#### 3.4 Fachliche Betriebsteile und Beschäftigte nach neuen Hauptgruppen

##### 3.4.1 Im Dezember 2002

Hauptgruppen	Betriebsteile		Beschäftigte				
	Insgesamt	Veränd. zum Vor- jahresm.	Arbeiter	Angestellte <sup>1)</sup>	Insgesamt <sup>1)</sup>	Veränderung zum Vor-	
						monat	jahresmonat
	Anzahl	%	Anzahl			%	
Vorleistungsgüter- produzenten .....	27 394	- 2,8	1 471 479	743 410	2 214 889	- 0,7	- 3,6
Investitionsgüter- produzenten .....	18 309	- 1,1	1 428 751	905 085	2 333 836	- 0,6	- 2,1
Gebrauchsgüter- produzenten .....	2 831	- 4,1	184 168	90 394	274 562	- 0,5	- 7,3
Verbrauchsgüter- produzenten .....	13 928	- 3,4	598 562	468 017	1 066 579	- 0,8	- 3,7
Energie 2) .....	255	- 4,9	59 564	33 352	92 916	- 0,5	- 6,1
Insgesamt	62 717	- 2,5	3 742 524	2 240 258	5 982 782	- 0,7	- 3,2

#### 3.5 Umsatz der fachlichen Betriebsteile nach neuen Hauptgruppen

##### 3.5.1 Im Dezember 2002

Hauptgruppen	Umsatz				
	Inland	Ausland	Insgesamt	Veränderung zum Vor-	
				monat	jahresmonat
				1 000 EUR %	
Vorleistungsgüter- produzenten .....	16 303 036	10 324 671	26 627 707	- 19,2	5,3
Investitionsgüter- produzenten .....	19 473 071	21 644 897	41 117 968	0,1	6,8
Gebrauchsgüter- produzenten .....	2 077 896	1 053 294	3 131 190	- 18,6	- 4,0
Verbrauchsgüter- produzenten .....	13 958 974	2 894 271	16 853 245	- 6,9	0,7
Energie 2) .....	3 910 885	141 401	4 052 286	2,0	6,0
Insgesamt	55 723 862	36 058 534	91 782 396	- 8,2	4,8

\*) Siehe Hinweis Seite 7.

1) Einschl. tätiger Inhaber und Mitinhaber sowie unbezahlt mithelfender Familienangehöriger.

2) Ohne die Bereiche der WZ 40 und 41.

## Neuordnung der Hauptgruppen \*)

WZ 93- Nr.	WIRTSCHAFTSZWEIG	Haupt- gruppe alt	Haupt- gruppe neu
C - D	Bergbau, Gewinnung von Steinen und Erden und Verarbeitendes Gewerbe		
	Vorleistungsgüterproduzenten	A	A
	Investitionsgüterproduzenten	B	B
	Gebrauchsgüterproduzenten	GG	GG
	Verbrauchsgüterproduzenten	VG	VG
	Energie		EN
C	Bergbau und Gewinnung von Steinen und Erden		
CA	Kohlenbergbau, Torfgewinnung, Gewinnung von Erdöl und Erdgas		
10	Kohlenbergbau, Torfgewinnung		
10.10	Steinkohlenbergbau und -brikettherstellung	A	EN
10.20	Braunkohlenbergbau und -brikettherstellung	A	EN
10.30	Torfgewinnung und -veredlung	A	EN
11	Gewinnung von Erdöl und Erdgas, Erbringung damit verbundener Dienstleistungen		
11.10	Gewinnung von Erdöl und Erdgas	A	EN
11.20	Erbringung von Dienstleistungen bei der Gewinnung von Erdöl und Erdgas	A	EN
12	Bergbau auf Uran- und Thoriumerze		
12.00	Bergbau auf Uran- und Thoriumerze	A	EN
CB	Erzbergbau, Gewinnung von Steinen und Erden, sonstiger Bergbau		
13	Erzbergbau		
13.10	Eisenerzbergbau	A	A
13.20	NE-Metallerzbergbau (ohne Bergbau auf Uran- und Thoriumerze)	A	A
14	Gewinnung von Steinen und Erden, sonstiger Bergbau		
14.1	Gewinnung von Natursteinen	A	A
14.2	Gewinnung von Kies, Sand, Ton und Kaolin	A	A
14.30	Bergbau auf chemische und Düngemittelminerale	A	A
14.40	Gewinnung von Salz	A	A
14.50	Gewinnung von Steinen und Erden a.n.g., sonstiger Bergbau	A	A
D	Verarbeitendes Gewerbe		
DA	Ernährungsgewerbe und Tabakverarbeitung		
15	Ernährungsgewerbe		
15.1	Schlachten und Fleischverarbeitung	VG	VG
15.20	Fischverarbeitung	VG	VG
15.3	Obst- und Gemüseverarbeitung	VG	VG
15.4	H.v. pflanzlichen und tierischen Ölen und Fetten	A / VG	VG
15.41	H.v. rohen Ölen und Fetten	A	VG
15.5	Milchverarbeitung	VG	VG
15.6	Mahl- und Schälsmühlen, H.v. Stärke und Stärkeerzeugnissen	A	A
15.7	H.v. Futtermitteln	A / VG	A
15.72	H.v. Futtermitteln für sonstige Tiere	VG	A
15.8	Sonstiges Ernährungsgewerbe (ohne Getränkeherstellung)	VG	VG
15.9	Getränkeherstellung	A / VG	VG
15.92	Alkoholbrennerei	A	VG
15.97	H.v. Malz	A	VG
16.00	Tabakverarbeitung	VG	VG
DB	Textil- und Bekleidungsgewerbe		
17	Textilgewerbe		
17.1	Spinnstoffaufbereitung und Spinnerei	A	A
17.2	Weberei	A	A

WZ 93-Nr.	WIRTSCHAFTSZWEIG	Hauptgruppe alt	Hauptgruppe neu
17.30	Textilveredlung	A	A
17.40	H.v. konfektionierten Textilwaren (ohne Bekleidung)	VG	VG
17.5	Sonstiges Textilgewerbe (ohne H.v. Maschenware)	A / VG	VG
17.52	H.v. Seilerwaren	A	VG
17.53	H.v. Vliesstoff und Erzeugnissen daraus (ohne Bekleidung)	A	VG
17.54	Textilgewerbe a.n.g.	A	VG
17.60	H.v. gewirktem und gestricktem Stoff	A	A
17.7	H.v. gewirkten und gestrickten Fertigerzeugnissen	VG	VG
18	Bekleidungsgewerbe		
18.10	H.v. Lederbekleidung	VG	VG
18.2	H.v. Bekleidung (ohne Lederbekleidung)	VG	VG
18.30	Zurichtung und Färben von Fellen, H.v. Pelzwaren	VG	VG
DC/19	Ledergewerbe		
19.10	Ledererzeugung	A	VG
19.20	Lederverarbeitung (ohne H.v. Lederbekleidung und Schuhen)	VG	VG
19.30	H.v. Schuhen	VG	VG
DD/20	Holzgewerbe (ohne H.v. Möbeln)		
20.10	Säge-, Hobel- und Holzimprägnierwerke	A	A
20.20	Furnier-, Sperrholz-, Holzfaserplatten- und Holzspanplattenwerke	A	A
20.30	H.v. Konstruktionsteilen, Fertigbauteilen, Ausbauelementen und Fertigteilbauten aus Holz	A	A
20.40	H.v. Verpackungsmitteln und Lagerbehältern aus Holz	A	A
20.5	H.v. Holzwaren a.n.g. sowie von Kork-, Flecht- und Korbwaren	VG	A
20.51	H.v. Holzwaren a.n.g., Veredlung von Holzwaren	VG	A
20.52	H.v. Kork-, Flecht- und Korbwaren	VG	A
DE	Papier-, Verlags- und Druckgewerbe		
21	Papiergewerbe		
21.1	H.v. Holzstoff, Zellstoff, Papier, Karton und Pappe	A	A
21.2	Papier-, Karton- und Pappeverarbeitung	A / VG	A
21.22	H.v. Haushalts-, Hygiene- und Toilettenartikeln aus Zellstoff und Papier	VG	A
22	Verlagsgewerbe, Druckgewerbe, Vervielfältigung von bespielten Ton-, Bild- und Datenträgern		
22.1	Verlagsgewerbe	VG	VG
22.2	Druckgewerbe	A	VG
22.21	Zeitungsdruckerei	A	VG
22.22	Druckerei (ohne Zeitungsdruckerei)	A	VG
22.23	Druckweiterverarbeitung	A	VG
22.24	Satzherstellung und Reproduktion	A	VG
22.25	Sonstiges Druckgewerbe	A	VG
22.3	Vervielfältigung von bespielten Ton-, Bild- und Datenträgern	A	VG
22.31	Vervielfältigung von bespielten Tonträgern	A	VG
22.32	Vervielfältigung von bespielten Bildträgern	A	VG
22.33	Vervielfältigung von bespielten Datenträgern	A	VG
DF/23	Kokerei, Mineralölverarbeitung, Herstellung und Verarbeitung von Spalt- und Brutstoffen		
23.10	Kokerei	A	EN
23.20	Mineralölverarbeitung	A	EN
23.30	Herstellung und Verarbeitung von Spalt- und Brutstoffen	A	EN
DG/24	Chemische Industrie		
24.1	H.v. chemischen Grundstoffen	A	A
24.20	H.v. Schädlingsbekämpfungs- und Pflanzenschutzmitteln	A	A
24.30	H.v. Anstrichmitteln, Druckfarben und Kitten	A	A
24.4	H.v. pharmazeutischen Erzeugnissen	A / VG	VG
24.41	H.v. pharmazeutischen Grundstoffen	A	VG
24.5	H.v. Seifen, Wasch-, Reinigungs- und Körperpflegemitteln	VG	VG

WZ 93- Nr.	WIRTSCHAFTSZWEIG	Haupt- gruppe alt	Haupt- gruppe neu
24.6	H.v. sonst. chemischen Erzeugnissen	A / VG	A
24.65	H.v. unbespielten Ton-, Bild- und Datenträgern	VG	A
24.70	H.v. Chemiefasern	A	A
DH/25	H.v. Gummi- und Kunststoffwaren		
25.1	H.v. Gummiwaren	A	A
25.2	H.v. Kunststoffwaren	A	A
DI/26	Glasgewerbe, Keramik, Verarbeitung von Steinen und Erden		
26.1	H. und Verarbeitung von Glas	A	A
26.2	Keramik (ohne Ziegelei und Baukeramik)	A / VG	A
26.21	H.v. keramischen Haushaltswaren und Ziergegenständen	VG	A
26.30	H.v. keramischen Wand- und Bodenfliesen und -platten	A	A
26.40	Ziegelei, H.v. sonstiger Baukeramik	A	A
26.5	H.v. Zement, Kalk und gebranntem Gips	A	A
26.6	H.v. Erzeugnissen aus Beton, Zement und Gips	A	A
26.70	Be- und Verarbeitung von Natursteinen a.n.g.	A	A
26.8	H.v. sonstigen Mineralerzeugnissen	A	A
DJ	Metallerzeugung und -bearbeitung, H.v. Metallerzeugnissen		
27	Metallerzeugung und -bearbeitung		
27.10	Erzeugung von Roheisen, Stahl und Ferrolegierungen (EGKS)	A	A
27.2	H.v. Rohren	A	A
27.3	Sonstige erste Bearbeitung von Eisen und Stahl, H.v. Ferrolegierungen (nicht EGKS)	A	A
27.4	Erzeugung und erste Bearbeitung von NE-Metallen	A	A
27.5	Gießereiindustrie	A	A
28	H.v. Metallerzeugnissen		
28.1	Stahl- und Leichtmetallbau	B	B
28.2	Kessel- und Behälterbau (ohne H.v. Dampfkesseln)	B	B
28.30	H.v. Dampfkesseln (ohne Zentralheizungskesseln)	B	B
28.40	H.v. Schmiede-, Press-, Zieh- und Stanzteilen, gewalzten Ringen und pulvermetallurgischen Erzeugnissen	A	A
28.5	Oberflächenveredlung, Wärmebehandlung und Mechanik a.n.g.	A	A
28.6	H.v. Schneidwaren, Werkzeugen, Schlössern und Beschlägen	A / B / VG	A
28.61	H.v. Schneidwaren und Bestecken	VG	A
28.62	H.v. Werkzeugen	B	A
28.7	H.v. sonstigen Eisen-, Blech- und Metallwaren	A / B	A
28.71	H.v. Behältern aus Eisen und Stahl	B	A
DK/29	Maschinenbau		
29.1	H.v. Maschinen für die Erzeugung und Nutzung v. mechanischer Energie (ohne Motoren für Luft- und Straßenfahrzeuge)	B	B
29.2	H.v. sonstigen Maschinen für unspezifische Verwendung	B	B
29.3	H.v. land- und forstwirtschaftlichen Maschinen	B	B
29.40	H.v. Werkzeugmaschinen	B	B
29.5	H.v. Maschinen für sonstige bestimmte Wirtschaftszweige	B	B
29.60	H.v. Waffen und Munition	A	B
29.7	H.v. Haushaltsgeräten a.n.g.	GG	GG
DL	H.v. Büromaschinen, Datenverarbeitungsgeräten und -einrichtungen; Elektrotechnik, Feinmechanik und Optik		
30.0	H.v. Büromaschinen, Datenverarbeitungsgeräten und -einrichtungen	B	B
31	H.v. Geräten der Elektrizitätserzeugung, -verteilung u.ä.		
31.10	H.v. Elektromotoren, Generatoren und Transformatoren	B	B
31.20	H.v. Elektrizitätsverteilungs- und -schalteinrichtungen	A	A
31.30	H.v. isolierten Elektrokabeln, -leitungen und -drähten	A	A
31.40	H.v. Akkumulatoren und Batterien	A	A



WZ 93- Nr.	WIRTSCHAFTSZWEIG	Haupt- gruppe alt	Haupt- gruppe neu
31.50	H.v. elektrischen Lampen und Leuchten	A	A
31.6	H.v. elektrischen Ausrüstungen a.n.g.	A	A
32	Rundfunk-, Fernseh- und Nachrichtentechnik		
32.10	H.v. elektronischen Bauelementen	A	A
32.20	H.v. nachrichtentechnischen Geräten und Einrichtungen	B	B
32.30	H.v. Rundfunk- und Fernsehgeräten sowie phono- und videotechnischen Geräten	GG	GG
33	Medizin-, Mess-, Steuer- und Regelungstechnik, Optik		
33.10	H.v. medizinischen Geräten und orthopädischen Vorrichtungen	B	B
33.20	H.v. Mess-, Kontroll-, Navigations- u.ä. Instrumente und Vorrichtungen	B	B
33.30	H.v. industriellen Prozesssteuerungsanlagen	B	B
33.40	H.v. optischen und fotografischen Geräten	GG	GG
33.50	H.v. Uhren	GG	GG
DM	Fahrzeugbau		
34	H.v. Kraftwagen und Kraftwagenteilen		
34.10	H.v. Kraftwagen und Kraftwagenmotoren	B	B
34.20	H.v. Karosserien, Aufbauten und Anhängern	B	B
34.30	H.v. Teilen und Zubehör für Kraftwagen und Kraftwagenmotoren	A	B
35	Sonstiger Fahrzeugbau		
35.1	Schiffbau	B / GG	B
35.11	Schiffbau (ohne Boots- und Yachtbau)	B	B
35.12	Boots- und Yachtbau	GG	B
35.20	Schienenfahrzeugbau	B	B
35.30	Luft- und Raumfahrzeugbau	B	B
35.4	H.v. Krafträdern, Fahrrädern und Behindertenfahrzeugen	GG	GG
35.50	Fahrzeugbau a.n.g.	B	GG
DN	H.v. Möbeln, Schmuck, Musikinstrumenten, Sportgeräten, Spielwaren und sonstigen Erzeugnissen; Recycling		
36	H.v. Möbeln, Schmuck, Musikinstrumenten, Sportgeräten, Spielwaren und sonstigen Erzeugnissen		
36.1	H.v. Möbeln	B / GG	GG
36.12	H.v. Büro- und Ladenmöbeln	B	GG
36.2	H.v. Schmuck und ähnlichen Erzeugnissen	GG	GG
36.30	H.v. Musikinstrumenten	GG	GG
36.40	H.v. Sportgeräten	VG	VG
36.50	H.v. Spielwaren	VG	VG
36.6	H.v. sonstigen Erzeugnissen	VG	VG
37	Recycling		
37.10	Recycling von Schrott	A	A
37.20	Recycling von nichtmetallischen Altmaterialien und Reststoffen	A	A

\*<sup>1)</sup> In der Übersicht sind alle Positionen auf der Drei- und Vierstellerebene der WZ 93 hervorgehoben, bei denen die Zuordnungen zu den Hauptgruppen geändert wurden. Auf der Vierstellerebene sind nur die Positionen mit Änderungen der Hauptgruppenzuordnung aufgeführt.

Klassifikation der Wirtschaftszweige, Ausgabe 1993 (WZ 93)

- mit Meldenummern des Güterverzeichnisses für Produktionsstatistiken, Ausgabe 2002 (GP 2002) -

Wirtschaftsbereich: Verarbeitendes Gewerbe sowie Bergbau und Gewinnung von Steinen und Erden

**Vorbemerkung:** Zur Wirtschaftsgliederung der WZ 93 sind in den meisten Fällen übereinstimmende vierstellige Meldenummern des Güterverzeichnisses für Produktionsstatistiken, Ausgabe 2002 (GP 2002) angegeben (Spalte 4). Von dieser Regel abweichende Meldenummern des GP 2002 sind fett gedruckt. Die den Zweigen der WZ 93 gegenübergestellten Meldenummern des GP 2002 bezeichnen ihre typische Produktion, so dass danach die Zugehörigkeit zu einem bestimmten Wirtschaftszweig (Klasse der WZ 93) festgelegt werden kann.

In der ersten Spalte sind die Nummern der Klassen der WZ 93 angegeben. Die Reihenfolge der Wirtschaftszweige richtet sich nach der WZ 93. In der dritten Spalte ist die Bezeichnung des jeweiligen Wirtschaftszweiges der WZ 93 angegeben.

In der zweiten Spalte ist die Zuordnung der Klassen (Viersteller) der WZ 93 zu den neuen Hauptgruppen des Wirtschaftsbereichs Verarbeitendes Gewerbe sowie Bergbau und Gewinnung von Steinen und Erden durch folgende Buchstaben gekennzeichnet: A = Vorleistungsgüterproduzenten, B = Investitionsgüterproduzenten, GG = Gebrauchsgüterproduzenten, VG = Verbrauchsgüterproduzenten, EN = Energie.

**Hinweis:** Angaben zum Merkmal Auftragsingang müssen nur für die mit einem ● gekennzeichneten Wirtschaftszweige gemeldet werden.

**Abkürzungen:** a.n.g. = anderweitig nicht genannt; einschl. = einschließlich; HG = Hauptgruppe; NE= Nichteisen-; u.ä. = und ähnliche(s).

Nr. der Klassifikation	HG	Wirtschaftsgliederung	Entsprechende Meldenummern des Güterverzeichnisses für Produktionsstatistiken, Ausgabe 2002 1)
10.10	EN	Steinkohlenbergbau und -brikett-herstellung	1010
10.20	EN	Braunkohlenbergbau und -brikett-herstellung	1020
10.30	EN	Torfgewinnung und -veredlung	1030
11.10	EN	Gewinnung von Erdöl und Erdgas	1110
11.20	EN	Erbringung von Dienstleistungen bei der Gewinnung von Erdöl und Erdgas	1120
12.00	EN	Bergbau auf Uran- und Thoriumerze	1200
13.10	A	Eisenerzbergbau	1310
13.20	A	NE-Metallerzbergbau (ohne Bergbau auf Uran- und Thoriumerze)	1320
14.11	A	Gewinnung von Naturwerksteinen und Natursteinen a.n.g.	1411
14.12	A	Gewinnung von Kalk-, Dolomit-, Gips- und Anhydritstein sowie Kreide	1412
14.13	A	Gewinnung von Schiefer	1413
14.21	A	Gewinnung von Kies und Sand	1421
14.22	A	Gewinnung von Ton und Kaolin	1422
14.30	A	Bergbau auf chemische und Düngemittelminerale	1430
14.40	A	Gewinnung von Salz	1440
14.50	A	Gewinnung von Steinen und Erden a.n.g., sonstiger Bergbau	1450
15.11	VG	Schlachten (ohne Schlachten von Geflügel)	1511, <b>1512 14 001 bis 1512 14 005</b>
15.12	VG	Schlachten von Geflügel	1512 <u>ohne 1512 14 001 bis 1512 14 005</u>
15.13	VG	Fleischverarbeitung	1513
15.20	VG	Fischverarbeitung	1520
15.31	VG	Verarbeitung von Kartoffeln	1531
15.32	VG	Herstellung von Frucht- und Gemüsesäften	1532, <b>1598 12 551 bis 1598 12 559</b>
15.33	VG	Verarbeitung von Obst und Gemüse a.n.g.	1533

Nr. der Klassifikation	HG	Wirtschaftsgliederung	Entsprechende Meldenummern des Güterverzeichnisses für Produktionsstatistiken, Ausgabe 2002 1)
15.41	VG	Herstellung von rohen Ölen und Fetten	1541
15.42	VG	Herstellung von raffinierten Ölen und Fetten	1542
15.43	VG	Herstellung von Margarine u.ä. Nahrungsfetten	1543
15.51	VG	Milchverarbeitung (ohne Herstellung von Speiseeis)	1551, <b>1598 12 700</b>
15.52	VG	Herstellung von Speiseeis	1552
15.61	A	Mahl- und Schälmlühlen	1561
15.62	A	Herstellung von Stärke und Stärkeerzeugnissen	1562
15.71	A	Herstellung von Futtermitteln für Nutztiere	1571
15.72	A	Herstellung von Futtermitteln für sonstige Tiere	1572
15.81	VG	Herstellung von Backwaren (ohne Dauerbackwaren)	1581
15.82	VG	Herstellung von Dauerbackwaren	1582
15.83	VG	Zuckerindustrie	1583
15.84	VG	Herstellung von Süßwaren (ohne Dauerbackwaren)	1584
15.85	VG	Herstellung von Teigwaren	1585
15.86	VG	Verarbeitung von Kaffee und Tee, Herstellung von Kaffee-Ersatz	1586
15.87	VG	Herstellung von Würzen und Soßen	1587
15.88	VG	Herstellung von homogenisierten und diätetischen Nahrungsmitteln	<b>1588</b>
15.89	VG	Herstellung von sonstigen Nahrungsmitteln (ohne Getränke)	1589
15.91	VG	Herstellung von Spirituosen	1591
15.92	VG	Alkoholbrennerei	1592
15.93	VG	Herstellung von Wein aus frischen Trauben	1593, <b>1598 12 596</b>
15.94	VG	Herstellung von Apfelwein und sonstigen Fruchtweinen	1594 <u>ohne 1594 10 007</u>
15.95	VG	Herstellung von Wermutwein und sonstigen aromatisierten Weinen	1595

1) Soweit nicht besonders aufgeführt, jeweils einschl. zugehöriger Lohnarbeiten, Reparaturen und Instandhaltungen, Installationen und Montagen sowie Veredelungsarbeiten.

Nr. der Klassifikation	HG	Wirtschaftsgliederung	Entsprechende Meldenummern des Güterverzeichnisses für Produktionsstatistiken, Ausgabe 2002 1)
15.96	VG	Herstellung von Bier	1596, <u>1594 10 007</u> , 1598 12 595
15.97	VG	Herstellung von Malz	1597
15.98	VG	Mineralbrunnen, Herstellung von Erfrischungsgetränken	1598 11 301 bis 1598 11 307, 1598 12 301 bis 1598 12 309, 1598 12 591 bis 1598 12 594, 1598 12 597 bis 1598 12 599
16.00	VG	Tabakverarbeitung	1600
• 17.11	A	Baumwollaufbereitung und -spinnerei	1710 20 300, 1710 43, 1710 45 570, 1710 52, 1710 54
• 17.12	A	Wollaufbereitung und Streichgarnspinnerei	1710 10, 1710 20 210 bis 1710 20 230, 1710 42 310 bis 1710 42 <u>350</u> , 1710 53 <u>320</u> bis 1710 53 <u>350</u> , 1710 64, 1710 65
• 17.13	A	Wollaufbereitung und Kammgarnspinnerei	1710 20 250 bis 1710 20 270, 1710 30 1710 42 510 bis 1710 42 590, 1710 53 <u>520</u> bis 1710 53 <u>550</u> , 1710 55 700, 1710 62, 1710 63
17.14	A	Flachsaufbereitung und -spinnerei	1710 20 400, 1710 44, 1710 45 700
17.15	A	Zwirnen und Texturieren von Filamentgarnen, Seidenaufbereitung und -spinnerei	1710 20 110 bis 1710 20 190, 1710 41, 1710 45 100 bis 1710 45 309, 1710 51, 1710 55 300, 1710 61
• 17.16	A	Nähgarnfertigung	1710 45 530 bis 1710 45 550, 1710 55 130 bis 1710 55 150, 1710 55 530 bis 1710 55 550
17.17	A	Sonstige Spinnstoffaufbereitung und Spinnerei	1710 20 500, 1710 46
• 17.21	A	Baumwollweberei	1720 20, 1720 32 122 bis 1720 32 390, 1720 32 921 bis 1720 32 990, 1720 33, 1720 40 101 bis 1720 40 709

Nr. der Klassifikation	HG	Wirtschaftsgliederung	Entsprechende Meldenummern des Güterverzeichnisses für Produktionsstatistiken, Ausgabe 2002 1)
• 17.22	A	Streichgarnweberei	1720 10 222 bis 1720 10 290, 1720 32 422 bis 1720 32 490
• 17.23	A	Kammgarnweberei	1720 10 322 bis 1720 10 390, 1720 32 522 bis 1720 32 590
• 17.24	A	Seiden- und Filamentgarnweberei	1720 10 100, 1720 31
17.25	A	Sonstige Weberei	1720 10 420 bis 1720 10 900, 1720 40 905 bis 1720 40 909
• 17.30	A	Textilveredlung	1730
• 17.40	VG	Herstellung von konfektionierten Textilwaren (ohne Bekleidung)	1740
• 17.51	VG	Herstellung von Teppichen	1751
• 17.52	VG	Herstellung von Seilerwaren	1752
• 17.53	VG	Herstellung von Vliesstoff und Erzeugnissen daraus (ohne Bekleidung)	1753
• 17.54	VG	Textilgewerbe a.n.g.	1754
• 17.60	A	Herstellung von gewirktem und gestricktem Stoff	1760
• 17.71	VG	Herstellung von Strumpfwaren	1771
• 17.72	VG	Herstellung von Pullovern, Strickjacken u.ä.	1772
• 18.10	VG	Herstellung von Lederbekleidung	1810
• 18.21	VG	Herstellung von Arbeits- und Berufsbekleidung	1821
• 18.22	VG	Herstellung von Oberbekleidung (ohne Arbeits- und Berufsbekleidung)	1822
• 18.23	VG	Herstellung von Wäsche	1823
• 18.24	VG	Herstellung von sonstiger Bekleidung und Bekleidungszubehör	1824
18.30	VG	Zurichtung und Färben von Fellen, Herstellung von Pelzwaren	1830
• 19.10	VG	Ledererzeugung	1910
• 19.20	VG	Lederverarbeitung (ohne Herstellung von Lederbekleidung und Schuhen)	1920
• 19.30	VG	Herstellung von Schuhen	1930

1) Soweit nicht besonders aufgeführt, jeweils einschl. zugehöriger Lohnarbeiten, Reparaturen und Instandhaltungen, Installationen und Montagen sowie Veredlungsarbeiten.

Nr. der Klassifikation	HG	Wirtschaftsgliederung	Entsprechende Meldenummern des Güterverzeichnisses für Produktionsstatistiken, Ausgabe 2002 1)
• 20.10	A	Säge-, Hobel- und Holzimprägnierwerke	2010
• 20.20	A	Furnier-, Sperrholz-Holzspanplatten-Holzspanplattenwerke	2020
• 20.30	A	Herstellung von Konstruktionsteilen, Fertigbauteilen, Ausbauelementen und Fertigteilbauten aus Holz	2030
20.40	A	Herstellung von Verpackungsmitteln und Lagerbehältern aus Holz	2040
20.51	A	Herstellung von Holzwaren a.n.g. Veredlung von Holzwaren	2051
20.52	A	Herstellung von Kork-, Flecht- und Korbwaren	2052
• 21.11	A	Herstellung von Holzstoff und Zellstoff	2111
• 21.12	A	Herstellung von Papier, Karton und Pappe	2112
• 21.21	A	Herstellung von Wellpapier und -pappe sowie von Verpackungsmitteln aus Papier, Karton und Pappe	2121
• 21.22	A	Herstellung von Haushalts-, Hygiene- und Toilettenartikeln aus Zellstoff und Papier	2122
• 21.23	A	Herstellung von Schreibwaren und Bürobedarf aus Papier, Karton und Pappe	2123, <b>2222 20</b>
• 21.24	A	Herstellung von Tapeten	2124
• 21.25	A	Herstellung von sonstigen Waren aus Papier, Karton und Pappe	2125
22.11	VG	Buchverlag und Musikverlag	2211
22.12	VG	Zeitungsverlag	2212, <b>2213 11 050</b>
22.13	VG	Zeitschriftenverlag	<b>2213 11 093 bis 2213 11 099, 2213 12</b>
22.14	VG	Verlag von bespielten Tonträgern	2214
22.15	VG	Sonstiges Verlagsgewerbe	2215
• 22.21	VG	Zeitungsdruckerei	2221
• 22.22	VG	Druckerei (ohne Zeitungsdruckerei)	<b>2222 11, 2222 12, 2222 13, 2222 31, 2222 32</b>
• 22.23	VG	Druckweiterverarbeitung	2223
• 22.24	VG	Satzherstellung und Reproduktion	2224
• 22.25	VG	Sonstiges Druckgewerbe	2225
• 22.31	VG	Vervielfältigung von bespielten Tonträgern	2231
• 22.32	VG	Vervielfältigung von bespielten Bildträgern	2232
• 22.33	VG	Vervielfältigung von bespielten Datenträgern	2233

Nr. der Klassifikation	HG	Wirtschaftsgliederung	Entsprechende Meldenummern des Güterverzeichnisses für Produktionsstatistiken, Ausgabe 2002 1)
23.10	EN	Kokerei	2310
23.20	EN	Mineralölverarbeitung	2320
23.30	EN	Herstellung und Verarbeitung von Spalt- und Brutstoffen	2330
• 24.11	A	Herstellung von Industriegasen	2411
• 24.12	A	Herstellung von Farbstoffen und Pigmenten	2412
• 24.13	A	Herstellung von sonstigen anorganischen Grundstoffen und Chemikalien	2413
• 24.14	A	Herstellung von sonstigen organischen Grundstoffen und Chemikalien	2414
• 24.15	A	Herstellung von Düngemitteln und Stickstoffverbindungen	2415
• 24.16	A	Herstellung von Kunststoff in Primärformen	2416
• 24.17	A	Herstellung von synthetischem Kautschuk in Primärformen	2417
• 24.20	A	Herstellung von Schädlingsbekämpfungs- und Pflanzenschutzmitteln	2420
• 24.30	A	Herstellung von Anstrichmitteln, Druckfarben und Kitt	2430
• 24.41	VG	Herstellung von pharmazeutischen Grundstoffen	2441
• 24.42	VG	Herstellung von pharmazeutischen Spezialitäten und sonstigen pharmazeutischen Erzeugnissen	2442
• 24.51	VG	Herstellung von Seifen, Wasch-, Reinigungs- und Poliermitteln	2451
• 24.52	VG	Herstellung von Duft- und Körperpflegemitteln	2452
• 24.61	A	Herstellung von pyrotechnischen Erzeugnissen	2461
• 24.62	A	Herstellung von Klebstoffen und Gelatine	2462
• 24.63	A	Herstellung von etherischen Ölen	2463
• 24.64	A	Herstellung von fotochemischen Erzeugnissen	2464
• 24.65	A	Herstellung von unbespielten Ton-, Bild- und Datenträgern	2465
• 24.66	A	Herstellung von chemischen Erzeugnissen a.n.g.	2466
• 24.70	A	Herstellung von Chemiefasern	2470
• 25.11	A	Herstellung von Bereifungen	2511
• 25.12	A	Runderneuerung von Bereifungen	2512
• 25.13	A	Herstellung von sonstigen Gummiwaren	2513

1) Soweit nicht besonders aufgeführt, jeweils einschl. zugehöriger Lohnarbeiten, Reparaturen und Instandhaltungen, Installationen und Montagen sowie Veredelungsarbeiten.

Nr. der Klassifikation	HG	Wirtschaftsgliederung	Entsprechende Meldenummern des Güterverzeichnisses für Produktionsstatistiken, Ausgabe 2002 1)
• 25.21	A	Herstellung von Platten, Folien, Schläuchen und Profilen aus Kunststoff	2521
• 25.22	A	Herstellung von Verpackungsmitteln aus Kunststoff	2522
• 25.23	A	Herstellung von Baubedarfsartikeln aus Kunststoff	2523
• 25.24	A	Herstellung von sonstigen Kunststoffwaren	2524
• 26.11	A	Herstellung von Flachglas	2611
• 26.12	A	Veredlung und Verarbeitung von Flachglas	2612
• 26.13	A	Herstellung von Hohlglas	2613
• 26.14	A	Herstellung von Glasfaser	2614
• 26.15	A	Herstellung, Veredlung und Verarbeitung von sonstigem Glas einschließlich technischen Glaswaren	2615
• 26.21	A	Herstellung von keramischen Haushaltswaren und Ziergegenständen	2621
• 26.22	A	Herstellung von Sanitärkeramik	2622
• 26.23	A	Herstellung von Isolatoren und Isolierteilen aus Keramik	2623
• 26.24	A	Herstellung von keramischen Erzeugnissen für sonstige technische Zwecke	2624
• 26.25	A	Herstellung von keramischen Erzeugnissen a.n.g.	2625
• 26.26	A	Herstellung von feuerfesten keramischen Werkstoffen	2626
• 26.30	A	Herstellung von keramischen Wand- und Bodenfliesen und -platten	2630
• 26.40	A	Ziegelei, Herstellung von sonstiger Baukeramik	2640
• 26.51	A	Herstellung von Zement	2651
26.52	A	Herstellung von Kalk	2652
26.53	A	Herstellung von gebranntem Gips	2653
26.61	A	Herstellung von Betonerzeugnissen für den Bau und von Kalksandsteinen	2661, <b>2666 12 001 bis 2666 12 004</b>
• 26.62	A	Herstellung von Gipserzeugnissen für den Bau	2662
26.63	A	Herstellung von Transportbeton	2663
26.64	A	Herstellung von Mörtel	2664
26.65	A	Herstellung von Faserzementwaren	2665
26.66	A	Herstellung von Erzeugnissen aus Beton, Zement und Gips a.n.g.	<b>2666 11, 2666 12 006 bis 2666 12 009</b>
26.70	A	Be- und Verarbeitung von Natursteinen a.n.g.	2670

Nr. der Klassifikation	HG	Wirtschaftsgliederung	Entsprechende Meldenummern des Güterverzeichnisses für Produktionsstatistiken, Ausgabe 2002 1)
26.81	A	Herstellung von Mühlsteinen, Steinen zum Zerfasern, Poliersteinen und Schleifwerkzeugen	2681
26.82	A	Herstellung von Mineralerzeugnissen a.n.g.	2682
• 27.10	A	Erzeugung von Roheisen, Stahl und Ferrolegierungen (EGKS) 2)	<b>2710</b> 3)
• 27.21	A	Herstellung von Rohren, Rohrform-, Rohrverschluss- und Rohrverbindungsstücken aus Gusseisen	2721
• 27.22	A	Herstellung von Stahlrohren, Rohrform-, Rohrverschluss- und Rohrverbindungsstücken aus Eisen und Stahl	2722
• 27.31	A	Herstellung von Blankstahl	2731
• 27.32	A	Herstellung von Kaltband unter 500 mm Breite	2732
• 27.33	A	Herstellung von Kaltprofilen	2733
• 27.34	A	Herstellung von gezogenem Draht	2734
• 27.35	A	Erste Bearbeitung von Eisen und Stahl a.n.g., Herstellung von Ferrolegierungen (nicht EGKS) 2)	<b>(2735)</b> 4)
• 27.41	A	Erzeugung und erste Bearbeitung von Edelmetallen	2741
• 27.42	A	Erzeugung und erste Bearbeitung von Aluminium	2742
• 27.43	A	Erzeugung und erste Bearbeitung von Blei, Zink und Zinn	2743
• 27.44	A	Erzeugung und erste Bearbeitung von Kupfer	2744
• 27.45	A	Erzeugung und erste Bearbeitung von sonstigen NE-Metallen	2745
• 27.51	A	Eisengießerei	2751
• 27.52	A	Stahlgießerei	2752
• 27.53	A	Leichtmetallgießerei	2753
• 27.54	A	Buntmetallgießerei	2754
• 28.11	B	Herstellung von Stahl- und Leichtmetallkonstruktionen	2811
• 28.12	B	Herstellung von Ausbauelementen aus Stahl und Leichtmetall	2812
• 28.21	B	Herstellung von Tanks und Sammelbehältern	2821
• 28.22	B	Herstellung von Heizkörpern für Zentralheizungen und von Zentralheizungskesseln	2822
• 28.30	B	Herstellung von Dampfkesseln (ohne Zentralheizungskessel)	2830
• 28.40	A	Herstellung von Schmiede-, Preß-, Zieh- und Stanzteilen, gewalzten Ringen und pulvermetallurgischen Erzeugnissen	<b>2840</b>

1) Soweit nicht besonders aufgeführt, jeweils einschl. zugehöriger Lohnarbeiten, Reparaturen und Instandhaltungen, Installationen und Montagen sowie Veredlungsarbeiten.  
2) Europäische Gemeinschaft für Kohle und Stahl.  
3) Ohne die bisher in der Meldenummer 2735 des Güterverzeichnisses für Produktionsstatistiken, Ausgabe 1995, erfasste Produktion.  
4) Meldenummer des Güterverzeichnisses für Produktionsstatistiken, Ausgabe 1995.

Nr. der Klassifikation	HG	Wirtschaftsgliederung	Entsprechende Meldenummern des Güterverzeichnis für Produktionsstatistiken, Ausgabe 2002 1)
• 28.51	A	Oberflächenveredlung und Wärmebehandlung	2851
• 28.52	A	Mechanik a.n.g.	2852
• 28.61	A	Herstellung von Schneidwaren und Bestecken	2861
• 28.62	A	Herstellung von Werkzeugen	2862
• 28.63	A	Herstellung von Schlössern und Beschlägen	2863
• 28.71	A	Herstellung von Behältern aus Eisen und Stahl	2871
• 28.72	A	Herstellung von Verpackungen und Verschlüssen aus Eisen, Stahl und NE-Metall	2872
• 28.73	A	Herstellung von Drahtwaren	2873, <u>2875 27 520, 2875 27 690</u>
• 28.74	A	Herstellung von Schrauben, Nieten, Ketten und Federn	2874
• 28.75	A	Herstellung von Eisen-, Blech- und Metallwaren a.n.g.	2875 (ohne <u>2875 27 520, 2875 27 690</u> )
• 29.11	B	Herstellung von Verbrennungsmotoren und Turbinen (ohne Motoren für Luft- und Straßenfahrzeuge)	2911
• 29.12	B	Herstellung von Pumpen und Kompressoren	2912
• 29.13	B	Herstellung von Armaturen	2913
• 29.14	B	Herstellung von Lagern, Getrieben, Zahnrädern und Antriebselementen	2914
• 29.21	B	Herstellung von Öfen und Brennern	2921
• 29.22	B	Herstellung von Hebezeugen und Fördermitteln	2922
• 29.23	B	Herstellung von Kälte- und Lufttechnischen Erzeugnissen für gewerbliche Zwecke	2923
• 29.24	B	Herstellung von Maschinen für unspezifische Verwendung a.n.g.	2924
• 29.31	B	Herstellung von Ackerschleppern	2931
• 29.32	B	Herstellung von sonstigen land- und forstwirtschaftlichen Maschinen	2932
• 29.40	B	Herstellung von Werkzeugmaschinen	<u>2941, 2942, 2943</u>
• 29.51	B	Herstellung von Maschinen für die Metallerzeugung, von Walzwerkseinrichtungen und Gießmaschinen	2951
• 29.52	B	Herstellung von Bergwerks-, Bau- und Baustoffmaschinen	2952
• 29.53	B	Herstellung von Maschinen für das Ernährungsgewerbe und die Tabakverarbeitung	2953
• 29.54	B	Herstellung von Maschinen für das Textil-, Bekleidungs- und Ledergewerbe	2954

Nr. der Klassifikation	HG	Wirtschaftsgliederung	Entsprechende Meldenummern des Güterverzeichnis für Produktionsstatistiken, Ausgabe 2002 1)
• 29.55	B	Herstellung von Maschinen für das Papiergewerbe	2955
• 29.56	B	Herstellung von Maschinen für bestimmte Wirtschaftszweige a.n.g.	2956
• 29.60	B	Herstellung von Waffen und Munition	2960
• 29.71	GG	Herstellung von elektrischen Haushaltsgeräten	2971
• 29.72	GG	Herstellung von nichtelektrischen Heiz-, Koch-, Heißwasser- und Heißluftgeräten a.n.g.	2972
• 30.01	B	Herstellung von Büromaschinen	3001
• 30.02	B	Herstellung von Datenverarbeitungsgeräten und -einrichtungen	3002
• 31.10	B	Herstellung von Elektromotoren, Generatoren und Transformatoren	3110
• 31.20	A	Herstellung von Elektrizitätsverteilungs- und -schalteinrichtungen	3120
• 31.30	A	Herstellung von isolierten Elektrokabeln, -leitungen und -drähten	3130
• 31.40	A	Herstellung von Akkumulatoren und Batterien	3140
• 31.50	A	Herstellung von elektrischen Lampen und Leuchten	3150
• 31.61	A	Herstellung von elektrischen Ausrüstungen für Motoren und Fahrzeuge a.n.g.	3161
• 31.62	A	Herstellung von sonstigen elektrischen Ausrüstungen a.n.g.	3162
• 32.10	A	Herstellung von elektronischen Bauelementen	3210
• 32.20	B	Herstellung von Nachrichtentechnischen Geräten und Einrichtungen	3220
• 32.30	GG	Herstellung von Rundfunk- und Fernsehgeräten sowie phono- und videotechnischen Geräten	3230
• 33.10	B	Herstellung von medizinischen Geräten und orthopädischen Vorrichtungen	3310
• 33.20	B	Herstellung von Meß-, Kontroll-, Navigations- u. ä. Instrumenten und Vorrichtungen	3320
• 33.30	B	Herstellung von industriellen Prozesssteuerungsanlagen	3330
• 33.40	GG	Herstellung von optischen und fotografischen Geräten	3340
• 33.50	GG	Herstellung von Uhren	3350

1) Soweit nicht besonders aufgeführt, jeweils einschl. zugehöriger Lohnarbeiten, Reparaturen und Instandhaltungen, Installationen und Montagen sowie Veredlungsarbeiten.

Nr. der Klassifikation	HG	Wirtschaftsgliederung	Entsprechende Meldenummern des Güterverzeichnis für Produktionsstatistiken, Ausgabe 2002 1)
• 34.10	B	Herstellung von Kraftwagen und Kraftwagenmotoren	3410
• 34.20	B	Herstellung von Karosserien, Aufbauten und Anhängern	3420
• 34.30	B	Herstellung von Teilen und Zubehör für Kraftwagen und Kraftwagenmotoren	3430
• 35.11	B	Schiffbau (ohne Boots- und Yachtbau)	3511
• 35.12	B	Boots- und Yachtbau	3512
• 35.20	B	Schienenfahrzeugbau	3520
• 35.30	B	Luft- und Raumfahrzeugbau	3530
• 35.41	GG	Herstellung von Krafträdern	3541
• 35.42	GG	Herstellung von Fahrrädern	3542
• 35.43	GG	Herstellung von Behindertenfahrzeugen	3543
• 35.50	GG	Fahrzeugbau a.n.g.	3550
• 36.11	GG	Herstellung von Sitzmöbeln	3611

Nr. der Klassifikation	HG	Wirtschaftsgliederung	Entsprechende Meldenummern des Güterverzeichnis für Produktionsstatistiken, Ausgabe 2002 1)
• 36.12	GG	Herstellung von Büro- und Ladenmöbeln	3612, <b>3614 11 001</b> , <b>3614 13 095</b>
• 36.13	GG	Herstellung von Küchenmöbeln	3613
• 36.14	GG	Herstellung von sonstigen Möbeln	3614 <b>ohne 3614 11 001, 3614 13 095</b>
36.15	GG	Herstellung von Matratzen	3615
36.21	GG	Prägen von Münzen und Medaillen	3621
36.22	GG	Herstellung von Schmuck, Gold- und Silberschmiedewaren (ohne Phantasieschmuck)	3622
36.30	GG	Herstellung von Musikinstrumenten	3630
36.40	VG	Herstellung von Sportgeräten	3640
36.50	VG	Herstellung von Spielwaren	3650
36.61	VG	Herstellung von Phantasieschmuck	3661
36.62	VG	Herstellung von Besen und Bürsten	3662
36.63	VG	Herstellung von Erzeugnissen a.n.g.	3663
37.10	A	Recycling von Schrott	3710
37.20	A	Recycling von nichtmetallischen Altmaterialien und Reststoffen	3720

1) Soweit nicht besonders aufgeführt, jeweils einschl. zugehöriger Lohnarbeiten, Reparaturen und Instandhaltungen, Installationen und Montagen sowie Veredelungsarbeiten.

**Monatsbericht für Betriebe des Verarbeitenden Gewerbes  
sowie des Bergbaus und  
der Gewinnung von Steinen und Erden**

Statistisches Landesamt  
Dezernat  
Straße Hausnummer  
PLZ Ort

Für Rückfragen stehen zur  
Verfügung:  
Frau Meier Tel. ....  
Herr Schulz Tel. ....

für  
Berichtsmonat / Jahr:

Bitte zurücksenden bis:

Informationen zur Erhebung und zu den Rechtsgrundlagen sowie Hinweise zur Ausfüllung  
finden Sie auf der Rückseite des für Ihre Unterlagen bestimmten Erhebungsvordruckes.

Unternehmensnummer  Betriebsnummer (SST 1-9)  WZ 93-Nummer   
(bei Rückfragen angeben)

Ihre Meldung erfolgt für den Betrieb (Werk) in (PLZ, Ort):

Bitte teilen Sie uns mit, an wen wir uns bei Rückfragen wenden dürfen  
(freiwillige Angabe – Name, Telefonnummer):

Die Richtigkeit der Angaben bestätigt:

Ort, Datum, Unterschrift

Bitte berichtigen Sie Ihre Anschrift, falls sie sich geändert hat.

**1. Tätige Personen am Ende des Berichtsmonats**

	Betriebsstelle im Verarbeitenden Gewerbe sowie im Bergbau und in der Gewinnung von Steinen und Erden			Baugewerbliche Betriebsstelle	Sonstige Betriebsstelle (Handel, Transport, Landwirtschaft u. a. m.)
	WZ 93-Nr.	WZ 93-Nr.	WZ 93-Nr.		
Gesamtzahl der tätigen Personen (einschl. tätiger Inhaber/-innen)	11 <input type="text"/>	11 <input type="text"/>	11 <input type="text"/>	21 <input type="text"/>	31 <input type="text"/>
Darunter: Arbeiter und Arbeiterinnen (einschl. gewerblicher Auszubildender)	12 <input type="text"/>	12 <input type="text"/>	12 <input type="text"/>	22 <input type="text"/>	32 <input type="text"/>

**2. Umsatz im Berichtsmonat (ohne Umsatzsteuer)**

			In vollen EUR		
Inlandsumsatz (Umsatz im gesamten Bundesgebiet)	13 <input type="text"/>	13 <input type="text"/>	13 <input type="text"/>	23 <input type="text"/>	33 <input type="text"/>
Auslandsumsatz sowie Umsatz mit deutschen Exporteuren	14 <input type="text"/>	14 <input type="text"/>	14 <input type="text"/>		34 <input type="text"/>

**3. Auftragseingang im Berichtsmonat (ohne Umsatzsteuer)**

			In vollen EUR
Inlandsaufträge	16 <input type="text"/>	16 <input type="text"/>	16 <input type="text"/>
Auslandsaufträge	17 <input type="text"/>	17 <input type="text"/>	17 <input type="text"/>

**4. Geleistete Arbeiterstunden im Berichtsmonat im gesamten Betrieb (ohne Angestelltenstunden)**

Tatsächlich geleistete Arbeitsstunden der Arbeiter/-innen und gewerblichen Auszubildenden

**5. Löhne und Gehälter im Berichtsmonat im gesamten Betrieb (ohne Arbeitgeberanteile zur Sozialversicherung)**

Bruttolohnsumme einschl. Vergütungen für gewerbliche Auszubildende

**6. Stromversorgung im gesamten Betrieb im Berichtsmonat in kwh**

Eigenerzeugung aus Wasserkraft  
aus Kohle und sonstigen Kraftquellen

Fremdbezug aus öffentlichem Netz  
von anderen Betrieben

Abgabe an öffentliches Netz  
an andere Betriebe

**7. Gasverbrauch im Berichtsquartal in kwh oder m³ Berichtsquartal (März, Juni, Sept., Dez.):**

Verbrauch von Erdgas einschl. Erdölgas,

m³ - Angaben umgerechnet auf den Brennwert  $H_0 = 35\,169 \text{ kJ/m}^3$

Verbrauch von Orts-, Kokerei- und Ferngas (ohne reines Erdgas),

m³ - Angaben umgerechnet auf den Brennwert  $H_0 = 35\,169 \text{ kJ/m}^3$

**8. Heizöl- und Kohleversorgung im Berichtsquartal in vollen Tonnen**

Heizöl leicht

Heizöl mittelschwer, schwer

Steinkohle, auch ballastreicher Steinkohlenstaub u. -briketts

Steinkohlenkoks einschl. -koksgrus

Rohbraunkohle, Hartbraunkohle (nur Bayern)

Braunkohlenbriketts, Braunkohlenstaub und -koks

35	In vollen Stunden	<input type="text"/>
36	In vollen EUR	<input type="text"/>
37	<input type="text"/>	<input type="text"/>
61	kwh	<input type="text"/>
62	<input type="text"/>	<input type="text"/>
63	<input type="text"/>	<input type="text"/>
64	<input type="text"/>	<input type="text"/>
65	<input type="text"/>	<input type="text"/>
66	<input type="text"/>	<input type="text"/>
74	<input type="text"/>	<input type="text"/>
72	<input type="text"/>	<input type="text"/>
73	<input type="text"/>	<input type="text"/>
71	<input type="text"/>	<input type="text"/>
Verbrauch im Quartal Bestand am Quart.-Ende		
41 / 51	<input type="text"/>	<input type="text"/>
42 / 52	<input type="text"/>	<input type="text"/>
43 / 53	<input type="text"/>	<input type="text"/>
44 / 54	<input type="text"/>	<input type="text"/>
45 / 55	<input type="text"/>	<input type="text"/>
46 / 56	<input type="text"/>	<input type="text"/>



**Erläuterungen zum Monatsbericht für Betriebe des Verarbeitenden Gewerbes  
sowie des Bergbaus und der Gewinnung von Steinen und Erden  
(Kurzfassung)**

**Beachten Sie bitte bei der Ausfüllung des Berichts die ausführlichen Erläuterungen zum  
Monatsbericht für Betriebe**

### Zweck, Art und Umfang der Erhebung

Die Ergebnisse des Monatsberichts für Betriebe des Verarbeitenden Gewerbes sowie des Bergbaus und der Gewinnung von Steinen und Erden dienen der kurzfristigen Beurteilung der konjunkturellen Lage sowie der regionalen und sektoralen Strukturpolitik. Sie stellen eine unentbehrliche Grundlage für zahlreiche Entscheidungen der gesetzgebenden Körperschaften, der Bundes- und Landesregierungen, der Verbände, Kammern und anderer Institutionen auf dem Gebiet der gesamten Wirtschaftspolitik dar. Insoweit haben die von Ihnen gemachten Angaben mittelbar auch Rückwirkungen zumindest auf die Rahmenbedingungen Ihres Handelns. Darüber hinaus können die Ergebnisse des Monatsberichts für Sie auch unmittelbar, z. B. als Indikator für die Entwicklungen in der Sie betreffenden Branche, von Nutzen sein.

Der Monatsbericht erfasst monatlich die produzierenden Betriebe von höchstens 68 000 Unternehmen des Verarbeitenden Gewerbes sowie des Bergbaus und der Gewinnung von Steinen und Erden wie auch die produzierenden Betriebe der anderen Unternehmen – jeweils ohne Baubetriebe und Betriebe der Energie- und Wasserversorgung.

### Rechtsgrundlagen

Bundesstatistikgesetz (BStatG) vom 22. Januar 1987 (BGBl. I S. 462, 565), zuletzt geändert durch Artikel 3 Abs. 18 des Gesetzes vom 21. Dezember 2000 (BGBl. I S. 1857),

Gesetz über die Statistik im Produzierenden Gewerbe (ProdGewStatG) in der Fassung der Bekanntmachung vom 21. März 2002 (BGBl. I S. 1181).

Erhoben werden die Tatbestände zu § 2 Buchstabe A Ziffer I und II ProdGewStatG (Ziffer II vierteljährlich). Die Auskunftspflicht ergibt sich aus § 9 ProdGewStatG in Verbindung mit §§ 15, 26 Abs. 4 Satz 1 BStatG. Danach sind die Leiter oder Inhaber der Unternehmen und die Leiter der Betriebe auskunftspflichtig. Verstöße gegen die Auskunftspflicht – als solche gelten auch Terminüberschreitungen – können nach § 23 BStatG als Ordnungswidrigkeit mit einer Geldbuße geahndet werden. Gemäß § 15 Abs. 6 BStatG haben Widerspruch und Anfechtungsklage gegen die Aufforderung zur Auskunftserteilung keine aufschiebende Wirkung.

### Geheimhaltung, Hilfsmerkmale, Trennen und Löschen, Statistikregister

Die erhobenen Einzelangaben werden nach § 16 BStatG grundsätzlich geheimgehalten, insbesondere werden sie nicht den Finanzämtern zugänglich gemacht. Nur in gesetzlich ausdrücklich geregelten Ausnahmefällen dürfen Einzelangaben übermittelt werden. Eine Übermittlung der erhobenen Einzelangaben ist nach § 10 ProdGewStatG in Verbindung mit § 16 Abs. 4, § 26 Abs. 3 BStatG an oberste Bundes- oder Landesbehörden in Form von Tabellen mit statistischen Ergebnissen zulässig, auch soweit Tabellenfelder nur einen einzigen Fall ausweisen. Eine Übermittlung von Einzelangaben mit Name und Anschrift ist ausgeschlossen.

Nach § 47 des Gesetzes gegen Wettbewerbsbeschränkungen (GWB) in der Fassung der Bekanntmachung vom 26. August 1998 (BGBl. I S. 2546), das zuletzt durch Artikel 4 des Gesetzes vom 19. Dezember 2000 (BGBl. I S. 1765) geändert worden ist, werden der Monopolkommission für die Begutachtung der Entwicklung der Unternehmenskonzentration zusammengefasste Einzelangaben über die Vorherrschaften der größten Unternehmensgruppen, Unternehmen, Betriebe oder fachlichen Teile von Unternehmen des jeweiligen Wirtschaftsbereichs übermittelt. Hierbei dürfen die zusammengefassten Einzelangaben nicht weniger als drei Einheiten betreffen und keine Rückschlüsse auf zusammengefasste Angaben von weniger als drei Einheiten ermöglichen.

Die Pflicht zur Geheimhaltung besteht auch für die Personen, die Empfänger von Einzelangaben sind.

Name und Anschrift des Unternehmens bzw. Betriebes, Name und Telefonnummer der für eventuelle Rückfragen zur Verfügung stehenden Person, Meldung für Betrieb (Werk) in (PLZ, Ort) sowie Ort, Datum und Unterschrift sind Hilfsmerkmale, die lediglich der technischen Durchführung der Erhebung dienen. Sie werden nach Abschluss der Prüfung der Angaben vom Erhebungsvordruck getrennt, gesondert aufbewahrt und mit Ausnahme von Name, Anschrift und Telefonnummer des Unternehmens bzw. Betriebes spätestens nach Beendigung des Zeitraums der periodisch wiederkehrenden Erhebung vernichtet.

Die verwendete Betriebs- und Unternehmensnummer dient der Unterscheidung der in die Erhebung einbezogenen Betriebe. Sie besteht aus einer laufenden, frei vergebenen, jedoch länderspezifischen Nummer. Die WZ 93 Nummer ist die Nummer desjenigen Wirtschaftszweiges (Klasse der WZ 93 – Vierstellen), in dem der jeweilige Betrieb seinen wirtschaftlichen Schwerpunkt hat.

Die Angaben zu Name, Anschrift und Telefonnummer sowie die Betriebs- und Unternehmensnummer/WZ 93 Nummer werden zusammen mit den Erhebungsmerkmalen „tätige Personen“ und „Umsatz“ zur Führung des Unternehmensregisters für statistische Verwendungszwecke (Statistikregister) verwendet. Rechtsgrundlagen hierfür sind § 13 BStatG und die Verordnung (EWG) Nr. 2186/93 des Rates vom 22. Juli 1993 über die innergemeinschaftliche Koordinierung des Aufbaus von Unternehmensregistern für statistische Verwendungszwecke (ABl. EG Nr. L 196 S. 1).

### Meldung

Grundsätzlich für den gesamten Betrieb – nicht für das Unternehmen – einschl. seiner nicht-produzierenden Teile und der in der Nähe liegenden Verwaltungs-, Reparatur-, Montage- und Hilfsbetriebe sowie der mit dem Betrieb verbundenen Kantinen und sonstigen Sozial-einrichtungen; einzubeziehen sind Baukolonnen für den Eigenbedarf und baugewerbliche Betriebsteile, die nicht zur Bauberichterstattung melden.

### Aufgliederung nach fachlichen Betriebsteilen

Können aufgliedernde Angaben nicht eindeutig zugeordnet werden, sind sie anteilmäßig aufzuschlüsseln.

Tätige Personen in den Baukolonnen für den Eigenbedarf sind in der Sammelposition „Baugewerbliche Betriebsteile“ zu melden.

#### 1 Tätige Personen

**Voll zu zählen** sind auch Erkrankte, Urlauber, -innen, Teilzeitbeschäftigte, Kurzarbeiter, -innen, Saison- und Aushilfsarbeiter, -innen, Heimarbeiter, -innen, Streikende, von der Aussperung Betroffene, Personen mit Altersteilzeitregelungen, Auszubildende sowie an andere Unternehmen gegen Entgelt überlassene Mitarbeiter, -innen.

**Nicht zu melden** sind unbezahlt mithelfende Familienangehörige mit weniger als 1/3 der üblichen Arbeitszeit – das sind im Allgemeinen weniger als 55 Stunden im Monat – Leiharbeiter, -innen, Zusteller, -innen im Verlagsgewerbe sowie Arbeitskräfte, die als Beauftragte anderer Betriebe im meldenden Betrieb Montage- und Reparaturarbeiten durchführen, und aufgrund einer tarifvertraglichen Vorruhestandsregelung ausgeschiedene Mitarbeiter, -innen.

#### 2 Umsatz

Summe der Rechnungsendbeträge (ohne Umsatzsteuer) der im Berichtsmonat abgerechneten Lieferungen und Leistungen an Dritte – unabhängig vom Zahlungseingang – einschl. Verbrauchsteuer und getrennt in Rechnung gestellter Kosten für Fracht, Porto, Verpackung usw. Zu melden sind auch Erlöse aus Lieferungen und Leistungen an rechtlich selbstständige Konzern- und Verkaufsgesellschaften.

Unmittelbar gewährte Preisnachlässe sind abzusetzen.

Umsätze aus dem Verkauf von Elektrizität, Fernwärme, Gas, Dampf und Wasser sind anteilig auf die fachlichen Betriebsteile zu verteilen.

#### 3 Auftragseingang

Wert (ohne Umsatzsteuer und Preisnachlässe) der vom Betrieb/Unternehmen akzeptierten Aufträge auf Lieferung selbst hergestellter oder in Lohnarbeit gefertigter Erzeugnisse. Als Auftragseingänge zählen auch Verkäufe ab Lager, wenn Auftragseingang und Auslieferung zeitlich zusammenfallen.

Einzubeziehen sind Erlöse aus Reparaturen, Instandhaltungen, Installationen, Montagen und Lohnarbeiten sowie Verbrauchsteuer und Kosten für Fracht, Verpackung, Porto usw.

Nicht einzubeziehen sind Aufträge auf Lieferungen von Elektrizität, Fernwärme, Gas, Dampf, Wasser, Handelsware und „verkaufsfähigen“ Produktionsrückständen sowie Aufträge über nichtindustrielle / nichthandwerkliche Leistungen, Aufträge die aus der Produktion einer im Ausland gelegenen Firma geliefert werden und unternehmensinterne Fabrikorder.

Lautet die Auftragsbestätigung nur über eine Menge, so sind die Auftragswerte mit Hilfe der z. Z. des Auftragseingangs geltenden Tagespreise zu ermitteln. Bei Abrufaufträgen sind nur die Werte der Abrufe im Berichtsmonat als Auftragseingänge zu melden.

#### 4 Geleistete Arbeiterstunden

Zu melden sind die im Betrieb tatsächlich geleisteten – nicht die bezahlten – Stunden der tätigen Personen (einschl. Heimarbeiter, -innen), die der Versicherungspflicht in der Arbeitslosenversicherung unterliegen. Bei Schichtbetrieben ist die Summe aller Stunden in allen Schichten anzugeben.

Einzubeziehen sind geleistete Über-, Nacht-, Sonn- und Feiertagsstunden. Nicht einzubeziehen sind ausgefallene Arbeiterstunden, auch wenn sie bezahlt wurden, sowie Stunden für Montage- und Reparaturarbeiten von Beauftragten anderer Betriebe.

#### 5 Löhne und Gehälter

Summe der Bruttobezüge der tätigen Personen (einschl. der an andere Unternehmen überlassenen Mitarbeiter, -innen) ohne Arbeitgeberanteile zur Sozialversicherung.

**Einzubeziehen** sind tariflich oder frei vereinbarte Zulagen (z. B. Akkord-, Nachtarbeits-, Schmutzulagen), Naturalvergütungen, Vergütungen für ausgefallene Arbeitszeit (z. B. Urlaubslöhne), Lohn- und Gehaltsfortzahlungen im Krankheitsfall und Zuschüsse des Arbeitgebers zum Krankengeld, Arbeitsentgelte und sonstige lohnsteuerpflichtige Zahlungen des Arbeitgebers im Rahmen von Altersteilzeitregelungen, Urlaubsbeihilfen, Gratifikationen, Gewinnbeteiligungen, tariflich oder frei vereinbarte Kindergelder und sonstige Familienzuschläge sowie Erziehungsbeihilfen, ferner vermögenswirksame Leistungen des Arbeitgebers und gezahlte Beträge an tätige Personen in eigenen Sozialleistungen (z. B. Werkstatt) sowie Bezüge von Gesellschaftern, Vorstandsmitgliedern und anderen leitenden Kräften (soweit sie steuerlich als Einkünfte aus unselbständiger Arbeit gelten) und Provisionen und Tantiemen.

**Nicht einzubeziehen** sind Anweisungen des staatlichen Kindergeldes, Sozial- und sonstige Aufwendungen des Arbeitgebers (u. a. Pflichtbeiträge zur Sozialversicherung, Aufwendungen für die betriebliche Altersversorgung, Vorruhestandszahlungen, Kurzarbeitergeld), an andere Unternehmen für entgeltliche Überlassung von Arbeitskräften gezahlte Beträge sowie Einnahmen von anderen Unternehmen für die Überlassung von Arbeitnehmern.

#### 6 Stromversorgung im Berichtsmonat

Als Stromerzeugung ist die an der Generatorklemme gemessene Bruttostromerzeugung zu melden. Als „Fremdbezug aus dem öffentlichen Netz“ sind Strommengen, die von einem öffentlichen Elektrizitätsversorgungsunternehmen unmittelbar (evtl. über werkseigene Leitungen) bezogen wurden, zu melden. Als „Abgabe an das öffentliche Netz“ sind unmittelbare Stromlieferungen an öffentliche Elektrizitätsversorgungsunternehmen anzugeben. Wird Strom aus dem öffentlichen Netz nicht unmittelbar, sondern über einen anderen Betrieb bezogen, so sind die Mengen beim ersten Bezieher als „Fremdbezug aus dem öffentlichen Netz“ und „Abgabe an andere Betriebe“, beim zweiten Bezieher als „Fremdbezug von anderen Betrieben“ zu melden.

#### 7 Gasverbrauch im Berichtsquartal

Betriebe, von denen die zu meldenden Gase weder selbst erzeugt noch an andere Betriebe abgegeben werden, setzen hier den Gasbezug ein.

Der Gasverbrauch kann wahlweise gemeldet werden in „kWh“ oder in „m³“. Bitte bevorzugen Sie – soweit wie möglich – die Angaben in „kWh“. Bei m³-Angabe sind das Erdgas einschl. Erdölgas sowie das Orts- und Kokereigas (auch Ferngas) umgerechnet auf einen Brennwert H = 35 169 kJ/m³ zu melden.

#### 8 Heizöl- und Kohleversorgung im Berichtsquartal

Zu melden sind Heizöl- und Kohlemengen für die Erzeugung von Energie (Strom, Dampf, Heißluft, Wärme), auch für Dritte, für Heizzwecke und als Rohstoffe für die Produktion.

Nicht einzubeziehen sind Einsatzkohle der Briкетfabriken und Kokereien, ferner verkaufte oder verschenkte Brennstoffmengen sowie Deputate.

Übersicht der Segmente im Statistischen Informationssystem des Bundes (STATIS-BUND)

Monatsbericht im Verarbeitenden Gewerbe sowie im Bergbau und  
in der Gewinnung von Steinen und Erden

Merkmal	Periodizität	Deutsch- land	Früheres Bundesgebiet	Neue Länder und Berlin - Ost
		Segmentnummern		

**Betriebe**

Betriebe	monatl.	5400	-	-
	jährl.	5500	5600	5700
Arbeiter	monatl.	5401	-	-
	jährl.	5501	5601	5701
Angestellte	monatl.	5402	-	-
	jährl.	5502	5602	5702
Beschäftigte	monatl.	5403	-	-
	jährl.	5503	5603	5703
Geleistete Arbeiterstunden	monatl.	5404	-	-
	jährl.	5504	5604	5704
Lohnsumme	monatl.	5405	-	-
	jährl.	5505	5605	5705
Gehaltsumme	monatl.	5406	-	-
	jährl.	5506	5606	5706
Lohn- und Gehaltsumme	monatl.	5407	-	-
	jährl.	5507	5607	5707
Umsatz Inland	monatl.	5408	-	-
	jährl.	5508	5608	5708
Umsatz Ausland	monatl.	5409	-	-
	jährl.	5509	5609	5709
Umsatz insgesamt	monatl.	5410	-	-
	jährl.	5510	5610	5710
Exportquote	monatl.	5411	-	-
	jährl.	5511	5611	5711
Stromverbrauch insgesamt	monatl.	5412	-	-
	jährl.	5512	5612	5712
Eigenerzeugung aus Wasserkraft	monatl.	5413	-	-
	jährl.	5513	5613	5713
Eigenerzeugung aus Kohle u. a.	monatl.	5414	-	-
	jährl.	5514	5614	5714
Fremdbezug aus öffentlichem Netz	monatl.	5415	-	-
	jährl.	5515	5615	5715
Fremdbezug von anderen Betrieben	monatl.	5416	-	-
	jährl.	5516	5616	5716
Abgabe an öffentliches Netz	monatl.	5417	-	-
	jährl.	5517	5617	5717
Abgabe an andere Betriebe	monatl.	5418	-	-
	jährl.	5518	5618	5718

**Fachliche Betriebsteile**

Fachliche Betriebsteile	monatl.	5420	-	-
	jährl.	5520	5620	5720
Arbeiter	monatl.	5421	-	-
	jährl.	5521	5621	5721
Angestellte	monatl.	5422	-	-
	jährl.	5522	5622	5722
Beschäftigte	monatl.	5423	-	-
	jährl.	5523	5623	5723
Umsatz Inland	monatl.	5424	-	-
	jährl.	5524	5624	5724
Umsatz Ausland	monatl.	5425	-	-
	jährl.	5525	5625	5725
Umsatz insgesamt	monatl.	5426	-	-
	jährl.	5526	5626	5726

# Fachserie 4: Produzierendes Gewerbe

**Reihe 1: Zusammenfassende Daten für das Produzierende Gewerbe (vorgesehen)**

**Reihe 2: Indizes für das Produzierende Gewerbe**

**Reihe 2.1: Indizes der Produktion und der Arbeitsproduktivität im Produzierenden Gewerbe**

*Monatlich* (etwa 7 Wochen nach dem Berichtszeitraum): Index der Produktion für das Produzierende Gewerbe sowie vierteljährliche Produktionsindizes nach Wirtschaftszweigen.

**Reihe 2.2: Auftragseingang und Umsatz im Verarbeitenden Gewerbe – Indizes –**

*Monatliche* Indexberechnung für Inland, Ausland und Insgesamt nach Wirtschaftszweigen (vorläufige Ergebnisse ca. 8 Wochen nach dem Berichtszeitraum, endgültige Ergebnisse im Folgebericht).

**Reihe 3: Produktion im Produzierenden Gewerbe**

**Reihe 3.1: Produktion im Produzierenden Gewerbe**

*Vierteljährliche und jährliche* Darstellung der Produktion von 6 147 Gütern (Menge und Wert) und ergänzende Angaben aus der Preisstatistik.

**Reihe 3.5.1: Produktion im Produzierenden Gewerbe in den neuen Bundesländern 3. und 4. Vierteljahr 1990**

**Reihe 3.2: Struktur der Produktion im Produzierenden Gewerbe**

*Jährliche* Darstellung der Produktion von rd. 1 100 Güterklassen nach der Herkunft aus den Wirtschaftszweigen.

**Reihe 4: Verarbeitendes Gewerbe sowie Bergbau und Gewinnung von Steinen und Erden**

**Beschäftigung, Umsatz und Investitionen der Unternehmen**

**Reihe 4.1.1: Beschäftigung, Umsatz und Energieversorgung der Betriebe des Verarbeitenden Gewerbes sowie des Bergbaus und der Gewinnung von Steinen und Erden**

*Monatlich* (etwa 9 Wochen nach dem Berichtszeitraum): Betriebe und fachliche Betriebsteile in wirtschaftssystematischer Gliederung und nach Ländern (für Bergbau und Verarbeitendes Gewerbe insgesamt). Für Betriebe: zusätzlich Zahl der Angestellten und Arbeiter, geleistete Arbeiterstunden und Energieversorgung; für fachliche Betriebsteile: Zahl der Einheiten und der Beschäftigten sowie Umsatz.

**Reihe 4.1.2: Betriebe, Beschäftigte und Umsatz des Verarbeitenden Gewerbes sowie des Bergbaus und der Gewinnung von Steinen und Erden nach Beschäftigtengrößenklassen**

*Jährlich* für September Ergebnisse für Betriebe nach Beschäftigtengrößenklassen (Betriebe, Beschäftigte und Umsatz in wirtschaftssystematischer Gliederung; Länderergebnisse für Bergbau und Verarbeitendes Gewerbe insgesamt).

**Reihe 4.1.3: Regionale Verteilung der Betriebe im Bergbau und im Verarbeitenden Gewerbe und deren Beschäftigte**

Vierjährlich Anzahl der Betriebe und deren Beschäftigte in wirtschaftssystematischer und regionaler Gliederung (bis einschl. Kreise).

**Reihe 4.1.4: Beschäftigte und Umsatz der Betriebe des Verarbeitenden Gewerbes sowie des Bergbaus und der Gewinnung von Steinen und Erden nach Bundesländern**

*Jährlicher Bericht.*

**Reihe 4.2: Beschäftigte, Umsatz und Investitionen der Unternehmen und Betriebe des Verarbeitenden Gewerbes sowie des Bergbaus und der Gewinnung von Steinen und Erden – Investitionen –**

*Jährlicher Vorbericht* mit vorläufigen Unternehmens- und Betriebsergebnissen der Investitionserhebung.

Die endgültigen Ergebnisse erscheinen in tieferer systematischer Gliederung in den Reihen:

**Reihe 4.2.1: Beschäftigte, Umsatz und Investitionen der Unternehmen und Betriebe des Verarbeitenden Gewerbes sowie des Bergbaus und der Gewinnung von Steinen und Erden**

*Jährlich:* Beschäftigte, Umsatz, Investitionen und Zugänge an vermieteten oder mit Finanzierungsleasing beschafften Sachanlagen (jeweils nach Wirtschaftszweigen und Beschäftigten- und Umsatzgrößenklassen).

**Reihe 4.2.3: Konzentrationsstatistische Daten für den Bergbau und das Verarbeitende Gewerbe sowie das Baugewerbe**

*2-jährlich:* Konzentrationsraten und -koeffizienten für Unternehmen und Betriebe des Bergbaus und des Verarbeitenden Gewerbes.

**Reihe 4.2.4: Material- und Wareneingang im Verarbeitenden Gewerbe sowie im Bergbau und in der Gewinnung von Steinen und Erden**

*4-jährlich:* Material- und Wareneingang der Unternehmen des Bergbaus und des Verarbeitenden Gewerbes nach Warenarten und Wirtschaftszweigen.

**Reihe 4.3: Kostenstruktur der Unternehmen des Verarbeitenden Gewerbes sowie des Bergbaus und der Gewinnung von Steinen und Erden**

*Jährlich:* Beschäftigte, Bestandteile der Gesamtleistung, wichtige Kostenarten sowie Kosten- und Leistungsstruktur (Gliederung: wirtschaftssystematisch sowie nach Beschäftigtengrößenklassen).

**Reihe 4.5.2: Schätzung des Nettoproduktionswertes im Bergbau und im Verarbeitenden Gewerbe 1991 (Zensus)**

– Regionale und sektorale Verflechtung der Unternehmen und Betriebe –

**Reihe 5: Baugewerbe**

**Reihe 5.1: Beschäftigung und Umsatz der Betriebe im Baugewerbe**

*Jährliche* Ergebnisse der zur Jahresmitte durchgeführten Erhebung nach Wirtschaftszweigen und Beschäftigtengrößenklassen z.T. in regionaler Gliederung bis zu Kreisen.

**Reihe 5.2: Beschäftigung, Umsatz und Investitionen der Unternehmen im Baugewerbe**

*Jährlich:* Beschäftigte, Bruttolohn- und -gehaltssumme, Jahresbauleistung, Umsatz und Investitionen nach Wirtschaftszweigen und Beschäftigtengrößenklassen. Unternehmen mit 20 Beschäftigten und mehr.

**Reihe 5.3: Kostenstruktur der Unternehmen im Baugewerbe**

*Jährlich:* Kosten- und Leistungsgrößen im Bauhaupt- und Ausbau-gewerbe nach Wirtschaftszweigen und Beschäftigtengrößenklassen. Unternehmen mit 20 Beschäftigten und mehr.

**Reihe 5.5.1: Beschäftigung, Umsatz und Gerätebestand der Betriebe im Baugewerbe nach der Klassifikation der Wirtschaftszweige, Ausgabe 1993 (WZ 93) – 1995 –**

In diesem Sonderheft werden erstmalig Ergebnisse der zur Jahresmitte 1995 durchgeführten Jahrerhebung in der Gliederung nach der WZ 93 vorgelegt. Diese WZ 93 basiert auf der EU-einheitlichen Zweigklassifikation NACE Rev. 1.

Die Ergebnisse sind nach Wirtschaftszweigen und Beschäftigtengrößenklassen dargestellt, z.T. auch in regionaler Gliederung bis zu den Kreisen. Die qualitativen und quantitativen Veränderungen gegenüber der bisher in der Bundesrepublik angewandten Zweigsystematik „SYPRO“ werden erläutert.

Fortsetzung siehe folgende Seite

## Reihe 6: Energie und Wasserversorgung

### Reihe 6.1: Beschäftigung, Umsatz, Investitionen und Kostenstruktur der Unternehmen in der Energie- und Wasserversorgung

Jährlich (auch für fachliche Unternehmensteile): Beschäftigte, Arbeiterstunden, Löhne und Gehälter, Umsätze, Lagerbestände und Investitionen nach Wirtschaftszweigen und -bereichen sowie nach Beschäftigten- und Umsatzgrößenklassen. Außerdem Brutto- und Nettoproduktionswert, Brutto- und Nettowertschöpfung, Materialverbrauch und Wareneinsatz sowie Kosten nach Kostenarten.

### Reihe 6.2 und 6.3 unbesetzt

### Reihe 6.4: Stromerzeugungsanlagen der Betriebe im Bergbau und im Verarbeitenden Gewerbe

Jährlich: Betriebe mit Stromerzeugungsanlagen nach Wirtschaftszweigen und Ländern; Leistung und Belastung der Stromerzeugungsanlagen sowie Verbrauch an Brennstoffen für die Elektrizitätserzeugung.

## Reihe 7: Handwerk

### Reihe 7.1: Beschäftigte und Umsatz im Handwerk

Vierteljährlich: Beschäftigte und Umsatz in ausgewählten Wirtschafts- und Gewerbebezügen.

## Reihe 8: Fachstatistiken

### Reihe 8.1: Eisen- und Stahl (Eisenerzbergbau, eisenschaffende Industrie, Eisen-, Stahl- und Tempergießerei)

Monatlicher Vorbericht mit ersten vorläufigen Produktionszahlen und Monatsbericht über wesentliche Entwicklungstendenzen.

Der Vierteljahresbericht gibt Überblick über Struktur und Entwicklung der entsprechenden Bereiche, auch im Ausland.

### Reihe 8.2: Düngemittelversorgung

Vierteljährlicher und jährlicher Bericht mit Angaben über den Inlandsabsatz nach Ländern und Düngesorten sowie Nährstoffgehalten.

## Reihe S: Sonderbeiträge

### Reihe S.12: Dienstleistungen im Produzierenden Gewerbe 1988 – Ergebnisse einer Testerhebung –

### Reihe S.13: Gegenüberstellung der Produktion im Produzierenden Gewerbe nach den Systematischen Güterverzeichnissen für Produktionsstatistiken (GP) von 1989 und 1982

### Reihe S.14: Neuberechnung der Auftragseingangs- und Umsatzindizes für das Verarbeitende Gewerbe sowie der Auftragseingangs- und Auftragsbestandsindizes für das Bauhauptgewerbe auf Basis 1991

### Reihe S.15: Neuberechnung der Produktionsindizes auf Basis 1991

### Reihe S.16: Neuberechnung der Auftragseingangs- und Umsatzindizes für das Verarbeitende Gewerbe auf Basis 1995

### Reihe S.17: Neuberechnung der Produktionsindizes und des Index des Arbeitsproduktivität auf Basis 1995

## Einzelveröffentlichungen

### Zensus im Produzierenden Gewerbe 1979 (7 Hefte)

### Handwerkszählung vom 31. März 1995

Die Handwerkszählung 1995 war die erste Totalerhebung in diesem Bereich seit 18 Jahren. Gleichzeitig war sie die erste Zählung des Handwerks, die im wiedervereinigten Deutschland durchgeführt wurde. Nach der Auswertung dieser Erhebung liegen nunmehr wieder aktuelle und zuverlässige Strukturdaten über diesen wichtigen Bereich des deutschen Mittelstandes vor. Damit konnte eine bedeutende Datenlücke geschlossen werden. So zeigte die Zählung u. a., dass das Handwerk einen wesentlich größeren Stellenwert besitzt, als die bisherigen Daten vermuten ließen. In der öffentlichen Diskussion ist dies bereits auf eine breite Resonanz gestoßen.

Die Ergebnisse der Handwerkszählung 1995 werden auf Diskette und in drei Sonderheften innerhalb der Fachserie 4 veröffentlicht:

### Heft 1: Ergebnisse für Unternehmen und Nebenbetriebe nach Gewerbebezügen

Enthält u. a. Angaben über Beschäftigte, Umsatz, Umsatzarten und Absatzrichtung nach Beschäftigten- und Umsatzgrößenklassen, Daten über Beschäftigte und Umsatz nach Ländern sowie Ergebnisse der Handwerkszählungen 1977 und 1995 im Zeitvergleich.

### Heft 2: Ergebnisse für Unternehmen und Nebenbetriebe nach Gewerbebezügen

– Beschäftigte nach ihrer Stellung im Unternehmen, Löhne, Gehälter und gesetzliche Sozialkosten

Enthält u. a. Angaben über Beschäftigte nach ihrer Stellung im Unternehmen, Umsatz, Löhne, Gehälter und gesetzliche Sozialkosten nach Beschäftigten- und Umsatzgrößenklassen.

### Heft 3: Ergebnisse für Unternehmen und Nebenbetriebe nach ausgewählten Wirtschaftszweigen der Klassifikation der Wirtschaftszweige, Ausgabe 1993

Enthält u. a. Angaben über Beschäftigte nach ihrer Stellung im Unternehmen, Umsatz, Umsatzarten, Absatzrichtung, Löhne, Gehälter und gesetzliche Sozialkosten nach Beschäftigten- und Umsatzgrößenklassen.

## Zählung im handwerksähnlichen Gewerbe vom 31. März 1996

Die Zählung im handwerksähnlichen Gewerbe 1996 war die erste Totalerhebung in diesem Bereich. Nach der Auswertung der Erhebung liegen nunmehr erstmals aktuelle und zuverlässige Informationen über diesen überwiegend kleingewerblich strukturierten Bereich vor. Die Bundesergebnisse aus dieser Zählung werden in einem Sonderheft innerhalb der Fachserie 4 sowie auf Diskette zur Verfügung gestellt.

### „Ausgewählte Zahlen für die Bauwirtschaft“

Monatliche Querschnittsveröffentlichung mit den Hauptteilen Baugewerbe und Bautätigkeit sowie mit ausgewählten Daten aus zahlreichen anderen Sachgebieten.

### „Ausgewählte Zahlen zur Energiewirtschaft“

Monatliche und jährliche Querschnittsveröffentlichungen über Aufkommen und Verwendung von festen, flüssigen und gasförmigen Brennstoffen sowie Elektrizität. Preisindizes und Preise für ausgewählte Energiearten. Beschäftigung der Betriebe in der Energie- und Wasserversorgung, Mineralölsteuern, Klimadaten.

## Klassifikationen

Klassifikation der Wirtschaftszweige mit Erläuterungen, Ausgabe 1993

Systematik der Wirtschaftszweige mit Betriebs- und ähnlichen Benennungen, Ausgabe 1979

Alphabetisches Verzeichnis der Betriebs- und ähnlichen Benennungen zur Systematik der Wirtschaftszweige, Ausgabe 1988

Güterverzeichnis für Produktionsstatistiken, Ausgabe 2002

**DESTATIS**  
wissen. nutzen.

**Statistisches Bundesamt**  
Gustav-Stresemann-Ring 11  
65189 Wiesbaden

Die Veröffentlichungen sind über den Vertriebspartner: SFG – Servicecenter Fachverlage GmbH, Postfach 43 43, 72774 Reutlingen, Tel.: 070 71 / 93 53 50, E-Mail: destatis@s-f-g.com erhältlich.