

Fachserie 4 / Reihe 4.1.1

PRODUZIERENDES GEWERBE

**Beschäftigung, Umsatz und Energieversorgung
der Betriebe des Verarbeitenden Gewerbes
sowie des Bergbaus und der Gewinnung
von Steinen und Erden**

November 2002

Statistisches Bundesamt
Bibliothek

Herausgeber: Statistisches Bundesamt, Wiesbaden

Fachliche Informationen
zu dieser Veröffentlichung:

Gruppe IV A,
Tel.: 06 11 / 75 21 97
Fax: 06 11 / 75 39 53
monatsbericht-verarbeitendes-gewerbe@destatis.de

Allgemeine Informationen
zum Datenangebot:

Informationsservice,
Tel.: 06 11 / 75 24 05
Fax: 06 11 / 75 33 30
info@destatis.de
www.destatis.de

Veröffentlichungskalender
der Pressestelle:
www.destatis.de/presse/deutsch/cal.htm

Erscheinungsfolge: monatlich

Erschienen im März 2003

Preis: EUR 14,03 [D]

Bestellnummer: 2040411 – 02111

Recyclingpapier aus 100 % Altpapier.

© Statistisches Bundesamt, Wiesbaden 2003

Für nichtgewerbliche Zwecke sind Vervielfältigung und unentgeltliche Verbreitung, auch auszugsweise, mit Quellenangabe gestattet. Die Verbreitung, auch auszugsweise, über elektronische Systeme/Datenträger bedarf der vorherigen Zustimmung. Alle übrigen Rechte bleiben vorbehalten.

Vertriebspartner: SFG – Servicecenter Fachverlage GmbH
Postfach 43 43
72774 Reutlingen
Tel.: 0 70 71 / 93 53 50
Fax: 0 70 71 / 93 53 35
www.s-f-g.com
destatis@s-f-g.com

Statist. Bundesamt - Bibliothek



14-05162



Zeitreihenservice



In unserer Datenbank STATIS-BUND sind Daten aus verschiedenen Themenbereichen als Zeitreihen gespeichert und können gegen Entgelt via Internet (www.destatis.de/zeitreih) bezogen werden.

Schwerpunktt Themen:

- Produzierendes Gewerbe
- Volkswirtschaftliche Gesamtrechnungen
- Preise
- Löhne und Gehälter
- Erwerbstätigkeit
- Bevölkerung
- Binnen- und Außenhandel
- Bautätigkeit

Nutzungsmöglichkeit:

- Datenrecherche kostenfrei
- Datenabruf als registrierter Kunde
Anmeldung und Preisregelung über
www-zr.destatis.de/cgi-bin/regmeg.pl
- Datenbanksegmente außerdem verfügbar als
STATIS-CD-ROM (halbjährliche Ausgabe),
Informationen und Demo-CD-ROM über

Das **komplette Datenbestandsverzeichnis** finden Sie als **kostenloses** Download unter:
www-zr.destatis.de/dbv/dbv.htm

Informationen:

Telefon: 06 11 / 75 45 55

E-Mail: statist@destatis.de ←

STATISTIK-SHOP



Über den STATISTIK-SHOP stehen rund um die Uhr (24 Stunden) Daten aus verschiedenen Themenbereichen als Download sofort zur Verfügung. Außerdem können diverse Printprodukte, CD-ROMs bzw. Diskettenpakete online bestellt werden unter www.destatis.de/shop.

Downloads-Themenauswahl:



- Gebiet, Bevölkerung, Erwerbstätigkeit, Wahlen
- Bildung, Sozialleistungen, Gesundheit, Rechtspflege
- Wohnen, Umwelt
- Wirtschaftsbereiche
- Außenhandel, Unternehmen, Handwerk
- Preise, Verdienste, Einkommen und Verbrauch
- Öffentliche Finanzen
- Volkswirtschaftliche und umweltökonomische Gesamtrechnungen
- Sonderberichte
- Klassifikationen

Bücher, Fachserien, CD-ROMs:



- Jahrbücher
- Fachserien zu den einzelnen Bereichen
- Schriftenreihe „Im Blickpunkt“
- Thematische Veröffentlichungen
- Gutachten des Rates von Sachverständigen für Umweltfragen
- Gutachten des Sachverständigenrates zur Begutachtung der gesamtwirtschaftlichen Entwicklung
- Organisations- und Methodenfragen
- Klassifikationen
- CD-ROMs und Diskettenpakete
- Gesamtkatalog

Informationen:

Telefon: 06 11 / 75 45 55

E-Mail: shop-produkte@destatis.de

Inhalt

	Seite
Vorbemerkung.....	6
Hinweis	7
Einführung.....	9
Ausgewählte Schaubilder.....	12
Schwerpunktverlagerung bei Betrieben	14

Tabelle nte il

Deutschland

	Zusammenfassende Übersicht des Verarbeitenden Gewerbes sowie des Bergbaus und der Gewinnung von Steinen und Erden im November 2002	17
1	Betriebe	
1.1	Betriebe und Beschäftigte	
1.1.1	Betriebe und Beschäftigte im November 2002	18
1.1.2	Betriebe und Beschäftigte Januar - November 2002	30
1.2	Geleistete Arbeiterstunden sowie Bruttolohn- und -gehaltsumme	
1.2.1	Geleistete Arbeiterstunden sowie Bruttolohn- und -gehaltsumme im November 2002	42
1.2.2	Geleistete Arbeiterstunden sowie Bruttolohn- und -gehaltsumme Januar - November 2002	54
1.3	Umsatz und Exportquote	
1.3.1	Umsatz und Exportquote im November 2002	66
1.3.2	Umsatz und Exportquote Januar - November 2002	78
1.4	Strombilanz	
1.4.1	Strombilanz im November 2002	90
1.4.2	Strombilanz Januar - November 2002	102
2	Fachliche Betriebsteile	
2.1	Fachliche Betriebsteile und Beschäftigte	
2.1.1	Fachliche Betriebsteile und Beschäftigte im November 2002.....	114
2.1.2	Fachliche Betriebsteile und Beschäftigte Januar - November 2002.....	126
2.2	Umsatz	
2.2.1	Umsatz im November 2002	138
2.2.2	Umsatz Januar - November 2002	150

3	Neue Hauptgruppen	
3.1	Betriebe und Beschäftigte nach neuen Hauptgruppen	
3.1.1	Betriebe und Beschäftigte nach neuen Hauptgruppen im November 2002	162
3.2	Geleistete Arbeiterstunden sowie Bruttolohn- und –gehaltsumme der Betriebe nach neuen Hauptgruppen	
3.2.1	Geleistete Arbeiterstunden sowie Bruttolohn- und –gehaltsumme der Betriebe nach neuen Hauptgruppen im November 2002	162
3.3	Umsatz und Exportquote der Betriebe nach neuen Hauptgruppen	
3.3.1	Umsatz und Exportquote der Betriebe nach neuen Hauptgruppen im November 2002.....	162
3.4	Fachliche Betriebsteile und Beschäftigte nach neuen Hauptgruppen	
3.4.1	Fachliche Betriebsteile und Beschäftigte nach neuen Hauptgruppen im November 2002	163
3.5	Umsatz der fachlichen Betriebsteile nach neuen Hauptgruppen	
3.5.1	Umsatz der fachlichen Betriebsteile nach neuen Hauptgruppen im November 2002	163
 Anhang		
	Neuordnung der Hauptgruppen	164
	Klassifikation der Wirtschaftszweige, Ausgabe 1993 (WZ 93), und Zuordnung der Klassen nach WZ 93 zu Hauptgruppen	168
	Erhebungsunterlagen des Monatsberichts für Betriebe	174
	Übersicht der Segmente im Statistischen Informationssystem des Bundes (STATIS-BUND)	176

Gebietsstand:

Angaben für die Bundesrepublik Deutschland nach dem Gebietsstand seit dem 3.10.1990.

Die Angaben für das frühere Bundesgebiet beziehen sich auf die Bundesrepublik Deutschland nach dem Gebietsstand bis zum 3.10.1990; sie schließen Berlin-West ein.

Die Angaben für die neuen Länder und Berlin-Ost beziehen sich auf die Länder Brandenburg, Mecklenburg-Vorpommern, Sachsen, Sachsen-Anhalt, Thüringen sowie auf Berlin-Ost.

Zeichenerklärung

- = nichts vorhanden, kein Nachweis vorhanden; bei Veränderungsraten: keine Veränderung oder Veränderung kleiner 0,05 Prozent
- . = aus Gründen der Geheimhaltung von Einzelangaben nicht veröffentlicht, aber in der Gesamtsumme enthalten
- x = Tabellenfeld gesperrt, weil Aussage nicht sinnvoll

Abkürzungen bei den Wirtschaftsgliederungen

a.	= auf, aus	H.u.Verarb.v.	= Herstellung und Verarbeitung von
ä.	= ähnlichen	H.v.	= Herstellung von
Altmat.	= Altmaterialien	Holzfasерpl.	= Holzfasерplatten
ang	= anderweitig nicht genannt	Instr.	= Instrumenten
...anlg.	= ...anlagen	...instr.	= ...instrumenten
Antriebselem.	= Antriebselementen	isol.	= isolierten
...art.	= ...artikeln	konfektion.	= konfektionierten
Ausbauelement.	= Ausbauelementen	Konstr.t.	= Konstruktionsteile(n)
Ausrüstg.	= Ausrüstung(en)	Konstr.-,Fertigbaut.	= Konstruktionsteile(n), Fertigbauteile(n)
Be-u.Verarb.v.	= Be- und Verarbeitung von	...m.	= ...mittel(n)
Bearb.	= Bearbeitung	Masch.	= Maschinen
...bearb.	= ...bearbeitung(s)	...masch.	= ...maschinen
...behandlg.	= ...behandlung	mech.	= mechanischer(n)
...bekleidg.	= ...bekleidung	med.	= medizinische(n)
Bekleidg.	= Bekleidung	...metall.	= ...metallischen
Bekleidg.zubeh.	= Bekleidungszubehör	Metallerzg.u.-bearb.	= Metallerzeugung und Metall- bearbeitung
bsp.	= bespielen	Nahrungsm.	= Nahrungsmittel(n)
best.	= bestimmte	Navig.	= Navigations
Chemik.	= Chemikalien	NE	= Nichteisen
d.	= dem,den,der,des,die,das, durch	Oberfläch.veredlg.	= Oberflächenveredlung
Dienstleistg.	= Dienstleistungen	oh.	= ohne
Dolom.	= Dolomit	pharmazeut.	= pharmazeutischen
Dv-Gerät.	= Datenverarbeitungsgeräten	sonst.	= sonstige(m,n,r,s)
EBM-Waren	= Eisen-, Blech- und Metall- waren	...spanpl.	= ...spanplatten
EGKS	= Europäische Gemeinschaft für Kohle und Stahl	Sperrh.	= Sperrholz
Einr.	= Einrichtungen	...t.	= ...teile(n)
...eintr.	= ...einrichtungen	techn.	= technische(m,n)
elektr.	= elektrische(n)	...techn.	= ...technische(n)
Elektriz.erzg.	= Elektrizitätserzeugung	Turb.	= Turbinen
Elektriz.vertlg.	= Elektrizitätsverteilung(s)	u.	= und
Elektrotech.	= Elektrotechnik	u.a.	= und andere(m,n)
Erbrg.	= Erbringung	u.ä.	= und ähnliche(m)
Erzeugn.	= Erzeugnisse(n)	usw	= und so weiter
...erzeugn.	= ...erzeugnissen	v.	= von, vom
f.	= für	...verarb.	= ...verarbeitung
...fahrz.	= ...fahrzeuge(n)	Verarb.v.	= Verarbeitung von
Ferroleq.	= Ferroleqierungen	verb.	= verbundene(r)
forstw.	= forstwirtschaftlichen	Verbrenn.mot.	= Verbrennungsmotoren
...gegenst.	= ...gegenstände(n)	Veredlg.v.	= Veredlung von
...ger.	= ...geräten	Vervielf.	= Vervielfältigung
Gerät.	= Geräten	Vorr.	= Vorrichtungen
...gerät.	= ...geräten	...w.	= ...waren
Gew.	= Gewinnung	Wärmebehandlg.	= Wärmebehandlung
...gew.	= ...gewinnung	Werkzeug.	= Werkzeugen
gewerbl.	= gewerbliche(n)		

Vorbemerkung

Das vorliegende Heft enthält die Ergebnisse des Monatsberichts für Betriebe des Verarbeitenden Gewerbes sowie des Bergbaus und der Gewinnung von Steinen und Erden. Die Gliederung erfolgt nach der WZ 93 und wurde von der „Statistischen Systematik der Wirtschaftszweige in der Europäischen Gemeinschaft (NACE Rev. 1)“ abgeleitet. Die Wirtschaftszweigklassifikation WZ 93 ist ab Berichtsjahr 1995 maßgebend für die Abgrenzung des Produzierenden Gewerbes.

Seit 1993 werden die Ergebnisse für „Deutschland“ in den Vordergrund gestellt und in der vierstelligen Gliederung der WZ 93 sowohl monatlich als auch jährlich nachgewiesen. Zusätzlich wird je Land das Ergebnis für den Wirtschaftsbereich „Verarbeitendes Gewerbe sowie Bergbau und Gewinnung von Steinen und Erden insgesamt“ veröffentlicht.

Für die beiden Teilgebiete „Früheres Bundesgebiet“ und „Neue Länder und Berlin-Ost“ sind in den Tabellen der Fachserie 4, Reihe 4.1.1, monatlich nur Eckzahlen (Gesamtergebnis, Ergebnisse für Hauptgruppen) zur Veröffentlichung vorgesehen. Die jährlichen Ergebnisse für die beiden Teilgebiete werden hingegen sowohl in Tabellenform (Fachserie 4, Reihe 4.1.1, und Tabellenversand) veröffentlicht als auch im Statistischen Informationssystem des Bundes (STATIS-BUND) sowie im Internet auf Vierstellerebene bereitgestellt.

Ab Berichtsmonat Januar 2002 erfolgt die Aufbereitung und Veröffentlichung der Daten des Monatsberichts für Betriebe ausschließlich in Euro. Weitere Erläuterungen bezüglich der Erhebung, des Inhalts und der Darstellung der Ergebnisse des Monatsberichts für Betriebe des Verarbeitenden Gewerbes sowie des Bergbaus und der Gewinnung von Steinen und Erden enthält die nachfolgende „Einführung“.

Hinweis

Die Darstellung der Ergebnisse des Monatsberichts für Betriebe des Verarbeitenden Gewerbes sowie des Bergbaus und der Gewinnung von Steinen und Erden enthält neben den Angaben für die Wirtschaftsgliederungen der „Klassifikation der Wirtschaftszweige, Ausgabe 1993 (WZ 93)“ auch Ergebnisse für die Hauptgruppen „Vorleistungsgüterproduzenten“, „Investitionsgüterproduzenten“, „Gebrauchsgüterproduzenten“ und „Verbrauchsgüterproduzenten“. Bis einschl. Berichtsjahr 2000 fehlte eine verbindliche Rechtsgrundlage für die Abgrenzung dieser Hauptgruppen und deren Lieferung an das Statistische Amt der Europäischen Union (Eurostat). Mit der Verordnung (EG) Nr. 586/2001 der Kommission vom 26. März 2001 zur Durchführung der Verordnung (EG) Nr. 1165/98 des Rates über Konjunkturstatistiken: Definition der industriellen Hauptgruppen (MIGS)¹ sind diese Hauptgruppen neu abgegrenzt worden. Ferner wird eine fünfte Hauptgruppe „Energie“ neu eingeführt. Damit ist jetzt eine EU-weite konsistente Regelung rechtsverbindlich vorgegeben.

In der vorliegenden Fachserie veröffentlicht das Statistische Bundesamt in den Tabellen 3.1.1 bis 3.5.1 Daten für die Hauptgruppen gemäß der o. g. Verordnung der Kommission ab dem Berichtsmonat Juni 2001. Gleichzeitig sind die Daten bis 1995 zurück verfügbar, auf Wunsch können diese direkt bei der Gruppe IVA per E-Mail angefordert werden (monatsbericht-verarbeitendes-gewerbe@destatis.de). In den Tabellen 1.1.1 bis 2.2.2 dieser Fachserie bleibt der Nachweis der „alten“ Hauptgruppen bis Ende 2002 erhalten.

Die neu gefassten Hauptgruppen werden durch die vollständige Zuordnung der Dreisteller (Gruppen der WZ 93) gebildet. Dagegen wurde die bisherige Hauptgruppengliederung durch die direkte Zuordnung der vierstelligen Wirtschaftszweige (Klassen der WZ 93) geprägt (siehe Anhang). Daher waren in manchen Fällen die Viersteller innerhalb eines Dreisteller-Bereichs in verschiedenen Hauptgruppen enthalten. Um die Hauptgruppen vollständig aus den Dreistellern bilden zu können, mussten daher einige Viersteller innerhalb eines dreistelligen Bereichs anders zugeordnet werden.

Von Bedeutung ist die Zuordnung des Zweiges „34.30 Herstellung von Teilen und Zubehör für Kraftwagen und Kraftwagenmotoren“, der vom Vorleistungsbereich in den Investitionsgütersektor gewechselt hat. Der Hauptgruppe „Investitionsgüterproduzenten“ ist somit der gesamte Zweisteller (Abteilung der WZ 93) „34 Herstellung von Kraftwagen und Kraftwagenteilen“ zugeordnet. Wichtig ist auch die Umsetzung der Gruppen „22.2 Druckgewerbe“ und „22.3 Vervielfältigung von bespielten Ton-, Bild- und Datenträgern“ von den Vorleistungs- zu den Verbrauchsgüterproduzenten. Die neue Hauptgruppe „Energie“ schließlich setzt sich zusammen aus den bisher bei den „Vorleistungsgüterproduzenten“ enthaltenen, mit der Energieproduktion verbundenen Zweigen des Unterabschnitts CA der WZ 93 (Kohlenbergbau usw.), des Unterabschnitts DF (Kokerei, Mineralölverarbeitung usw.) und den Wirtschaftszweigen 40 und 41 des Abschnitts E „Energie- und Wasserversorgung“. Die letzteren Wirtschaftszweige können bei Nachweisungen des Monatsberichts für Betriebe des Verarbeitenden Gewerbes sowie des Bergbaus und der Gewinnung von Steinen und Erden nicht berücksichtigt werden.

¹ MIGS = Main Industry Groupings.

Einführung

1. Zweck der Veröffentlichung

In der Fachserie 4, Reihe 4.1.1 werden Ergebnisse für die im Rahmen des Monatsberichtes für Betriebe des Verarbeitenden Gewerbes sowie des Bergbaus und der Gewinnung von Steinen und Erden erhobenen Merkmale (einschl. der Zahl der befragten Einheiten) dargeboten. Neben absoluten Zahlenangaben werden jährlich auch Veränderungsraten zum Vorjahr, monatlich zur Vor- und Vorjahresperiode angegeben. Diese Daten können vielfältig genutzt werden. Die monatlich erhobenen und monatlich wie auch jährlich nachgewiesenen Daten, u. a. über Beschäftigte und Umsätze, können sowohl der Beurteilung der konjunkturellen Situation im betreffenden Wirtschaftsbereich als auch der Strukturanalyse dienen. Ferner geben die vierteljährlich erhobenen Energiedaten Anhaltspunkte für den Bedarf an Brennstoffen und Elektrizität und bilden damit eine wichtige Grundlage für Entscheidungen im Hinblick auf eine kontinuierliche Energieversorgung in diesem bedeutenden Bereich der Wirtschaft.

2. Rechtsgrundlagen

Rechtsgrundlagen für die Durchführung des Monatsberichts über die Abschnitte C „Bergbau und Gewinnung von Steinen und Erden“ und D „Verarbeitendes Gewerbe“ der „Klassifikation der Wirtschaftszweige, Ausgabe 1993 (WZ 93)“ sind:

- Bundesstatistikgesetz (BStatG) vom 22. Januar 1987 (BGBl. I S. 462, 565), zuletzt geändert durch Artikel 3 Abs. 18 des Gesetzes vom 21. Dezember 2000 (BGBl. I S. 1857),
- Gesetz über die Statistik im Produzierenden Gewerbe (ProdGewStatG) in der Fassung der Bekanntmachung vom 21. März 2002 (BGBl. I S. 1181).

3. Klassifikation der Wirtschaftszweige

Die Ergebnisse des Monatsberichts im Verarbeitenden Gewerbe sowie im Bergbau und in der Gewinnung von Steinen und Erden werden nach der Wirtschaftszweigklassifikation WZ 93 auf der Vierstellerebene (Klasse) erhoben und aufbereitet.

Diese Klassifikation ist von der europäischen Klassifikation NACE Rev. 1 abgeleitet, die aufgrund der NACE-Verordnung des Rates der Europäischen Gemeinschaften¹⁾ nach Ablauf einer Übergangsfrist ab 1995 in allen Mitgliedstaaten der Europäischen Union sowohl für die Erhebung als auch für die Darstellung der statistischen Daten anzuwenden ist.

1. Verordnung (EWG) Nr. 3037/90 des Rates vom 9. Oktober 1990 betreffend die statistische Systematik der Wirtschaftszweige in der Europäischen Gemeinschaft (Abl. EG Nr. L 293 S. 1 (NACE-Verordnung)), geändert durch die Verordnung (EWG) Nr. 761/93 der Kommission vom 24. März 1993 (Abl. EG Nr. L 83 S. 1).

Das Kodierungssystem der WZ 93 unterscheidet zwischen Abschnitten (Buchstaben A-Q), Unterabschnitten (Buchstaben AA-QA), Abteilungen (Zweisteller), Gruppen (Dreisteller), Klassen (Viersteller) und Unterklassen (Fünfsteller). Der Wirtschaftsbereich „Verarbeitendes Gewerbe sowie Bergbau und Gewinnung von Steinen und Erden“ erstreckt sich über die Abschnitte C und D und - in der numerischen Gliederung - über die Abteilungen 10 bis 37 der WZ 93 (siehe Anhang).

4. Berichtskreis, Ausnahmen von der Erfassungsgrenze

Der Berichtskreis des Monatsberichts für Betriebe umfasst:

- sämtliche Betriebe des Wirtschaftsbereichs Verarbeitendes Gewerbe sowie Bergbau und Gewinnung von Steinen und Erden, wenn diese Betriebe zu Unternehmen des Produzierenden Gewerbes (Bergbau und Gewinnung von Steinen und Erden, Verarbeitendes Gewerbe, Energie- und Wasserversorgung, Baugewerbe) gehören und in diesen Unternehmen mindestens 20 Personen tätig sind;
- die Betriebe des Wirtschaftsbereichs Verarbeitendes Gewerbe sowie Bergbau und Gewinnung von Steinen und Erden mit mindestens 20 tätigen Personen, sofern diese Betriebe zu Unternehmen gehören, deren wirtschaftlicher Schwerpunkt außerhalb des Produzierenden Gewerbes liegt.

Ausnahmen von der Erfassungsgrenze:

Abweichend von der vorstehend genannten Erfassungsgrenze „20 und mehr Beschäftigte“ wurde die Erfassungsgrenze im Monatsbericht zur besseren Darstellung des Konjunkturverlaufs bei Branchen mit überwiegend kleineren Betriebsgrößen auf „10 und mehr Beschäftigte“ herabgesetzt. Es handelt sich um folgende Klassen der WZ 93:

- 14.11 - Gewinnung von Naturwerksteinen und Natursteinen
a. n. g.,
- 14.21 - Gewinnung von Kies und Sand,
- 15.20 - Fischverarbeitung,
- 15.31 - Verarbeitung von Kartoffeln,
- 15.32 - Herstellung von Frucht- und Gemüsesäften,
- 15.33 - Verarbeitung von Obst und Gemüse a. n. g.,
- 15.71 - Herstellung von Futtermitteln für Nutztiere,
- 15.72 - Herstellung von Futtermitteln für sonstige Tiere,
- 15.91 - Herstellung von Spirituosen,
- 15.92 - Alkoholbrennerei,
- 15.97 - Herstellung von Malz,
- 15.98 - Mineralbrunnen, Herstellung von Erfrischungsgetränken,
- 26.63 - Herstellung von Transportbeton.

Im Wirtschaftszweig 20.10 „Säge-, Hobel- und Holzimprägnierwerke“ gilt für Sägewerke die untere Erfassungsgrenze „Jahreseinschnitt - einschließlich Lohnschnitt - von mindestens 5 000 m³ Rohholz (im Festmaß)“. Hobel- und Holzimprägnierwerke werden unter Berücksichtigung des Unternehmenskonzepts ab der unteren Erfassungsgrenze „20 tätige Personen“ in den Monatsbericht für Betriebe einbezogen.

5. Erhebung und Aufbereitung

Der Monatsbericht im Verarbeitenden Gewerbe sowie im Bergbau und in der Gewinnung von Steinen und Erden wird – dem föderativen Staatsaufbau der Bundesrepublik Deutschland folgend – dezentral durchgeführt. Für die Erhebung (Erhebungsunterlagen siehe Anhang) und die monatliche Aufbereitung der Länderergebnisse sind die Statistischen Landesämter zuständig. Aufgabe des Statistischen Bundesamtes ist dagegen die methodische Vorbereitung und Weiterentwicklung dieser Statistik sowie die Zusammenführung der Länderergebnisse zu einem Bundesergebnis und dessen Veröffentlichung²⁾.

Der Berichtsweg stellt sich damit folgendermaßen dar:

Befragte → Statistische Landesämter →
Statistisches Bundesamt.

6. Darstellung der Ergebnisse

In der vorliegenden Veröffentlichung wird der Nachweis der Ergebnisse des Monatsberichts für Betriebe des Verarbeitenden Gewerbes sowie des Bergbaus und der Gewinnung von Steinen und Erden für „Deutschland insgesamt“ für (Industrie-) Hauptgruppen sowie in der Gliederung nach Abschnitten, Unterabschnitten, Abteilungen, Gruppen und Klassen der WZ 93 geführt; darüber hinaus werden auch Eckzahlen für die Bundesländer nachgewiesen. Ergebnisse für die beiden Teilgebiete „Früheres Bundesgebiet“ sowie „Neue Länder und Berlin-Ost“ werden monatlich nur in eingeschränktem Umfang, d. h. für Hauptgruppen, veröffentlicht.

Bei **Betrieben** werden die Merkmale „Beschäftigte“ und „Umsatz“ sowohl für Betriebe als auch für fachliche Betriebsteile aufbereitet. Bei der Aufbereitung für **Betriebe** (Tabellengruppe 1) werden die Ergebnisse nach örtlichen Betriebseinheiten aufgerechnet, d. h., es werden kombinierte Betriebe (Betriebe mit fachlichen Betriebsteilen in mehreren WZ 93-Klassen, z. B. Maschinenbau und Gießerei) mit den Angaben für den gesamten Betrieb der WZ 93-Klasse zugerechnet, in der das wirtschaftliche Schwergewicht des Betriebes liegt. In der Aufbereitung für **fachliche Betriebsteile** (Tabellengruppe 2) werden dagegen die Ergebnisse der fachlichen Betriebsteile kombinierter Betriebe auf die verschiedenen WZ 93-Klassen aufgeteilt, denen die einzelnen Betriebsteile ihrer Produktion entsprechend zuzurechnen sind.

Das Ergebnis „Verarbeitendes Gewerbe sowie Bergbau und Gewinnung von Steinen und Erden insgesamt“ für **Betriebe** enthält die Angaben für Betriebsteile der sonstigen Wirtschaftsbereiche, d. h. baugewerbliche Betriebsteile und sonstige Betriebsteile (Handel, Transport, Landwirtschaft u. a. m.). Im Ergebnis „Verarbeitendes Gewerbe sowie Bergbau und Gewinnung von Steinen und Erden insgesamt“ für **fachliche Betriebsteile** sind die Angaben für Betriebsteile der sonstigen Wirtschaftsbereiche nicht enthalten. Bei den Umsatzangaben für die fachlichen Betriebsteile bleiben somit z. B. die Umsätze aus dem Verkauf von Handelsware unberücksichtigt.

7. Abgrenzung der Merkmale

Die in den Tabellen dargestellten Merkmale sind folgendermaßen definiert:

Betrieb: Örtliche Niederlassung (nicht Unternehmen) des Wirtschaftsbereichs Bergbau und Gewinnung von Steinen und Erden, Verarbeitendes Gewerbe (einschl. Verwaltungs-, Reparatur-, Montage- und Hilfsbetriebe, die mit dem meldenden Betrieb örtlich verbunden sind oder in dessen Nähe liegen). Örtlich getrennte Hauptverwaltungen von Unternehmen des Erhebungsbereichs werden ebenfalls als eigenständige Betriebe dieses Bereichs erfasst. Die Merkmalswerte sind für den gesamten Betrieb zu melden und schließen auch die nichtproduzierenden Teile ein.

Beschäftigte: Alle am Monatsende im Betrieb tätigen Personen einschl. der tätigen Inhaber/Inhaberinnen, mithelfenden Familienangehörigen (auch unbezahlt mithelfende Familienangehörige, soweit sie mindestens ein Drittel der üblichen Arbeitszeit im Betrieb tätig sind), an andere Unternehmen überlassenen Mitarbeiter/Mitarbeiterinnen und Heimarbeiter/-arbeiterinnen, aber ohne Leiharbeiternehmer/Leiharbeiternehmerinnen und Zusteller/Zustellerinnen im Verlagsgewerbe. Einbezogen werden u. a. Erkrankte, Urlauber/Urlauberinnen, Kurzarbeiter/-arbeiterinnen, Streikende, von der Aussperrung Betroffene, Personen in Altersteilzeitregelungen, Auszubildende, Saison- und Aushilfsarbeiter/-arbeiterinnen sowie Teilzeitbeschäftigte. Die Angestellten umfassen auch die kaufmännischen Auszubildenden (einschl. der Auszubildenden in den übrigen nichtgewerblichen Ausbildungsberufen), die Arbeiter/Arbeiterinnen auch die gewerblich Auszubildenden.

Geleistete Arbeiterstunden: Zu melden sind alle von den Arbeitern/Arbeiterinnen (einschl. der Heimarbeiter/-arbeiterinnen und der gewerblich Auszubildenden) im Betrieb tatsächlich geleisteten (nicht die bezahlten) Stunden, einschl. Über-, Nacht-, Sonntags- und Feiertagsstunden.

Lohn- und Gehaltssumme: Bruttosumme der Bar- und Sachbezüge der tätigen Personen einschl. der an andere Unternehmen überlassenen Mitarbeiter/Mitarbeiterinnen), ohne Pflichtanteile des Arbeitgebers zur Sozialversicherung und Vergütungen, die als Spesenersatz anzusehen sind.

Einzubeziehen sind tariflich oder frei vereinbarte Zulagen (z. B. Akkord-, Nachtarbeits-, Schmutzzulagen), Naturalvergütungen, Vergütungen für ausgefallene Arbeitszeit (z. B. Urlaubslöhne), Lohn- und Gehaltsfortzahlungen im Krankheitsfall und Zuschüsse des Arbeitgebers zum Krankengeld, Arbeitsentgelte und sonstige lohnsteuerpflichtige Zahlungen des Arbeitgebers im Rahmen von Altersteilzeitregelungen, Urlaubsbeihilfen, Gratifikationen, Gewinnbeteiligungen, tariflich oder frei vereinbarte Kindergelder und sonstige Familienzuschläge sowie Erziehungsbeihilfen, ferner vermögenswirksame Leistungen des Arbeitgebers und gezahlte Beträge an tätige Personen in eigenen Sozialeinrichtungen (z. B. Werksarzt) sowie Bezüge von Gesellschaftern, Vorstandsmitgliedern und anderen leitenden Kräften (soweit sie steuerlich als Einkünfte aus unselbständiger Arbeit gelten) und Provisionen und Tantiemen.

Nicht einzubeziehen sind Anweisungen des staatlichen Kindergeldes, Sozial- und sonstige Aufwendungen des Arbeitgebers (u. a. Pflichtbeiträge zur Sozialversicherung, Aufwendungen für die betriebliche Altersversorgung, Vorruhestands-

²⁾ § 3 Abs. 1 Nummer 1 und 2 BStatG vom 22. Januar 1987 zusammen mit § 11 des Gesetzes über die Statistik im Produzierenden Gewerbe in der Fassung der Bekanntmachung vom 30. Mai 1980.

zahlungen, Kurzarbeitergeld), an andere Unternehmen für entgeltliche Überlassung von Arbeitskräften gezahlte Beträge sowie Einnahmen von anderen Unternehmen für die Überlassung von Arbeitnehmern.

Umsatz: Umsatz aus eigener Erzeugung (einschl. Umsatz aus dem Verkauf von Energie und Nebenerzeugnissen und Abfällen sowie Entgelte für industrielle Dienstleistungen, wie Reparaturen, Instandhaltungen, Installationen und Montagen), Umsatz aus Handelsware und sonstigen nichtindustriellen/nichthandwerklichen Tätigkeiten (z. B. Erlöse aus Vermietung und Verpachtung sowie aus Lizenzverträgen, Provisions-einnahmen und Einnahmen aus der Veräußerung von Patenten).

Der Umsatz beruht auf Rechnungswerten (Fakturenwerte) ohne in Rechnung gestellte **Umsatzsteuer**. Im Umsatz enthalten sind Verbrauchsteuern und Kosten für Fracht, Verpackung und Porto, auch wenn diese gesondert berechnet werden. Außerordentliche und betriebsfremde Erträge aus dem Verkauf von Anlagegütern, aus der Verpachtung von Grundstücken, Zinsen, Dividenden u. dgl. sind nicht im Umsatz enthalten. Da es sich grundsätzlich um fakturierte Werte handelt, enthält der Umsatz auch nicht den Wert der Lieferungen, die innerhalb eines Unternehmens von Werk zu Werk stattfinden. Bei der Aufgliederung nach Ländern kann es daher vorkommen, dass Erzeugnisse, die in einem Land produziert werden, im Umsatz eines anderen Landes enthalten sind. Der regional gegliederte Umsatz entspricht daher z. T. nicht der Produktion in den einzelnen Ländern.

Die Umsätze im Wirtschaftszweig 10.10 „Steinkohlenbergbau und -brikettherstellung“ sind ab Berichtsmonat Januar 1996 ohne die Verstromungsbeihilfen ausgewiesen, die ab 1. Januar 1996 zum Ausgleich der geänderten Rahmenbedingungen beim Absatz an die Elektrizitätswirtschaft dem Wirtschaftszweig „Steinkohlenbergbau und -brikettherstellung“ direkt gewährt werden.

Inlandsumsatz: Umsatz mit Empfängern im gesamten Bundesgebiet sowie Umsatz mit den im Bundesgebiet stationierten ausländischen Streitkräften.

Auslandsumsatz: Umsatz mit Abnehmern im Ausland und - soweit einwandfrei erkennbar - Umsatz mit deutschen Exporteuren.

Heizölverbrauch: Zu melden sind Heizölmengen, die zur Erzeugung von Energie (Strom, Dampf, Heißluft, Wärme), auch für Dritte, sowie als Rohstoffe für die Produktion verwendet werden, gleichgültig, ob sie aus Erdöl oder aus Rohteer hergestellt sind.

Kohleverbrauch: Gesamtverbrauch für Fabrikation (auch als Rohstoff), Heizung, Strom-, Gas- und Dampferzeugung usw. (einschl. Verbrauch für die an Dritte abgegebenen Energiemengen); im Kohlenbergbau und in der Metallerzeugung und -bearbeitung jedoch ohne Einsatzkohle für Brikett- und Koksherstellung. Um die verschiedenen Kohlearten

addierfähig zu machen, werden folgende Umrechnungsfaktoren angewendet:

	Gigajoule/Tonne
Steinkohle und Steinkohlen-	
briketts	29,308
Steinkohlenkoks	28,429
Rohbraunkohle	8,792
Braunkohlenbriketts, -staub	
und -koks	20,223

Gasverbrauch: Gesamtverbrauch (auch als Rohstoff) von Orts- und Kokereigas (auch Ferngas), d. h. Bezüge von öffentlichen Gasversorgungsunternehmen und Kokereien, Erdgas (auch Erdölgas) einschl. über Orts- und Ferngasgesellschaften bezogenes Erdgas. Nicht berücksichtigt sind Generatorgas, Methangas, Flüssiggas, Raffineriegas, Gichtgas und alle übrigen Gase, sofern diese von der Erhebungseinheit selbst erzeugt oder in unveränderter Form bezogen werden. Ab Januar 1995 werden alle Gasarten in kWh erhoben und aufbereitet.

Stromverbrauch: Gesamtverbrauch einschl. Eigenverbrauch industrieller Stromerzeugungsanlagen. Der Stromverbrauch errechnet sich wie folgt: Eigenerzeugung plus Fremdbezug minus Abgabe.

Unter „Fremdbezug aus öffentlichem Netz“ werden Strommengen nachgewiesen, die von einem öffentlichen Elektrizitätsversorgungsunternehmen (EVU) unmittelbar (eventuell über werkseigene Leitungen) bezogen wurden. Als „Abgabe an das öffentliche Netz“ sind mittelbare Stromlieferungen an öffentliche EVU angegeben. Wird Strom aus dem öffentlichen Netz nicht unmittelbar, sondern über einen anderen Betrieb bezogen, so werden die Mengen vom ersten Bezieher als „Fremdbezug aus dem öffentlichen Netz“ und als „Abgabe an andere Betriebe“ gemeldet, beim zweiten Bezieher als „Fremdbezug von anderen Betrieben“.

8. Hinweise auf weitere Veröffentlichungen des Monatsberichts

In der Fachserie 4, Reihe 4.1.1, werden monatlich die laufenden (vorläufigen) Monatsergebnisse sowie einmal jährlich die endgültigen Jahresergebnisse des Monatsberichts für Betriebe des Verarbeitenden Gewerbes sowie des Bergbaus und der Gewinnung von Steinen und Erden publiziert (Fachserie 4, Reihe 4.1.1 „Beschäftigung, Umsatz und Energieversorgung der Betriebe des Verarbeitenden Gewerbes sowie des Bergbaus und der Gewinnung von Steinen und Erden“). Außerdem werden die Jahresergebnisse für Bundesländer nach Abschnitten, Unterabschnitten und Abteilungen der WZ 93 veröffentlicht (Fachserie 4, Reihe 4.1.4 „Beschäftigung und Umsatz der Betriebe des Verarbeitenden Gewerbes sowie des Bergbaus und der Gewinnung von Steinen und Erden nach Bundesländern“). Ferner werden für den Berichtsmonat September die Betriebsergebnisse nach Beschäftigtengrößenklassen dargeboten (Fachserie 4, Reihe 4.1.2 „Betriebe, Beschäftigte und Umsatz des Verarbeitenden Gewerbes sowie des Bergbaus und der Gewinnung von Steinen und Erden nach Beschäftigten-größenklassen“).

Betriebe und Beschäftigte *)

Verarbeitendes Gewerbe sowie Bergbau und Gewinnung von Steinen und Erden
Deutschland

Dezember 1999 - November 2002

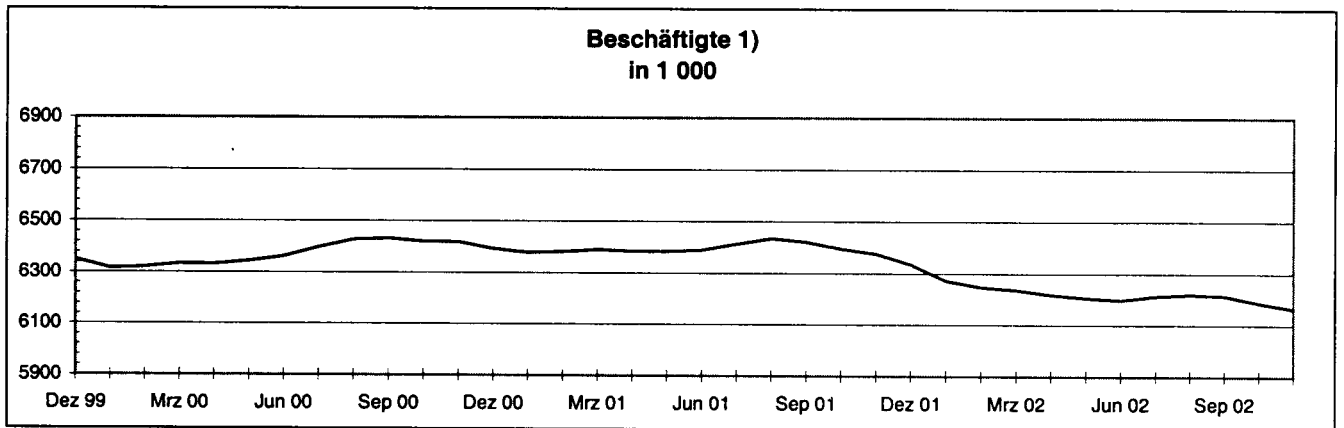
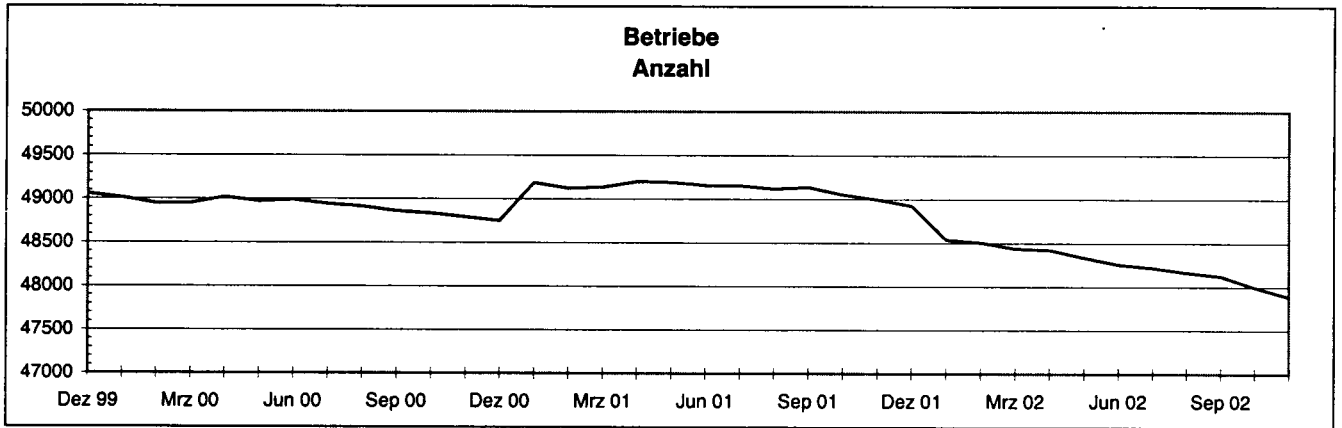

*) Betriebe von Unternehmen mit im allgemeinen 20 und mehr Beschäftigten

1) Einschl. tätiger Inhaber und Mitinhaber sowie unbezahlt mithelfender Familienangehöriger.

Umsatz insgesamt und Auslandsumsatz *)

Verarbeitendes Gewerbe sowie Bergbau und Gewinnung von Steinen und Erden
Deutschland
Dezember 1999 - November 2002

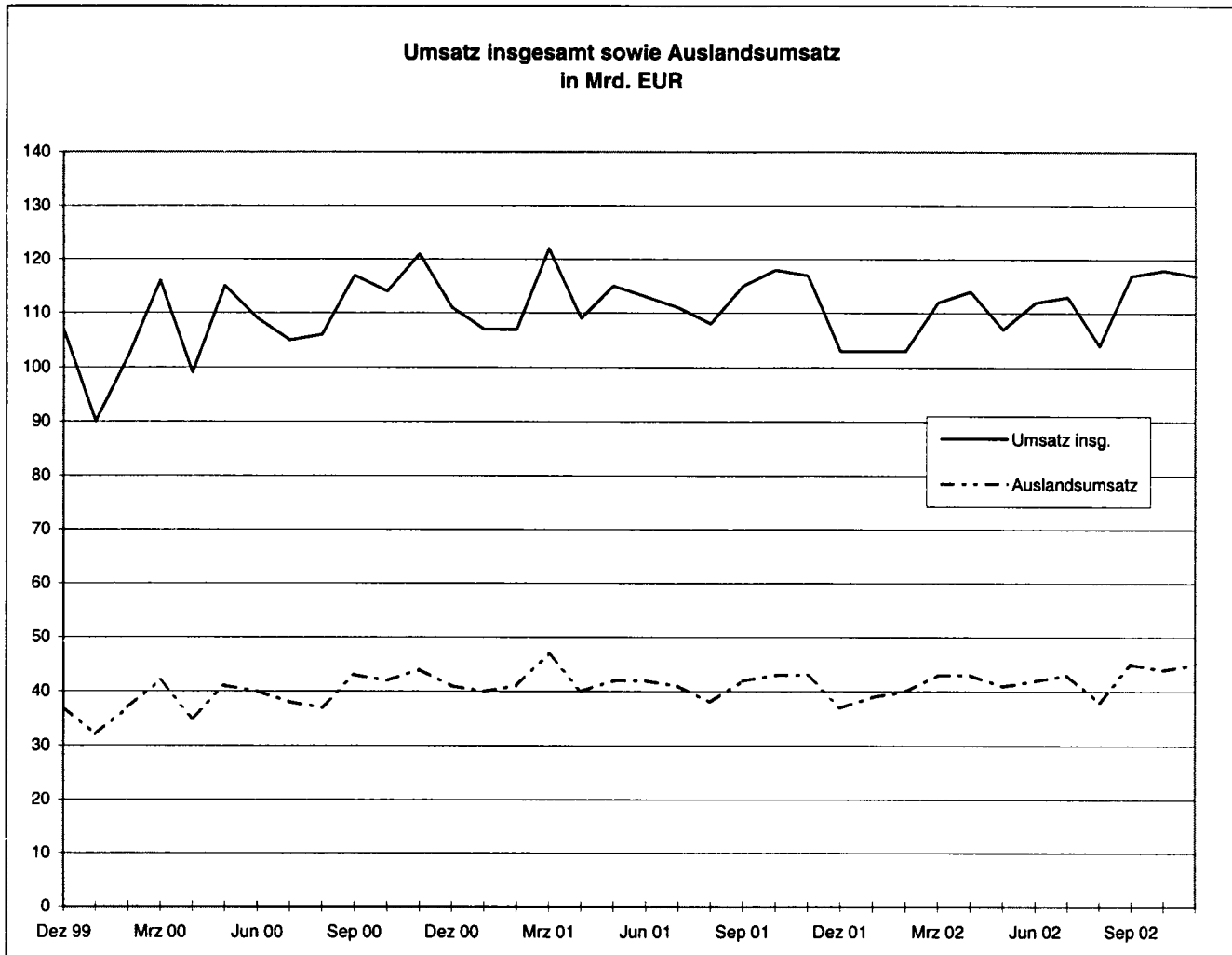

*) Betriebe von Unternehmen mit im allgemeinen 20 und mehr Beschäftigten

Schwerpunktverlagerung bei Betrieben Deutschland

Durch Schwerpunktverlagerung wurden ab Januar 2002 eine Reihe von Betrieben einem anderen Wirtschaftszweig (Unterabschnitt, Abteilung, Gruppe, Klasse der WZ 93) zugeordnet. Bei allen Daten für Betriebe ergeben sich hierdurch in den Wirtschaftszweigen ab Januar 2002 gewisse Veränderungen. Soweit diese Veränderungen bei den Beschäftigten oder beim Umsatz + oder - 2 % übersteigen, sind sie in der folgenden Tabelle zusammengestellt:

WZ- Nummer	Bezeichnung	Beschäftigte		Umsatz	
		Änderung durch Schwerpunktwechsel kombinierter Betriebe aufgrund des Monatsberichts für Dezember 2001			
		%	Anzahl	%	1 000 EUR
14.1	Gew. von Natursteinen	+ 3,8	+ 62	+ 5,3	+ 1 052
14.12	Gew. von Kalk, Dolom.-, Gips- und Anhydritstein, Kreide	+ 5,0	+ 62	+ 6,1	+ 1 052
14.30	Bergbau a. chemische und Düngemittelminerale	- 3,9	- 18	- 14,8	- 703
14.50	Gew. von Steinen und Erden ang., sonst. Bergbau	- 3,8	- 15	- 0,9	- 35
15.6	Mahl- und Schälsmühlen, Herstellung von Stärke und Stärkeerzeugnissen	+ 2,7	+ 292	+ 2,8	+ 7 982
15.61	Mahl- und Schälsmühlen	+ 3,5	+ 292	+ 3,9	+ 7 982
15.71	Herstellung von Futtermitteln f. Nutztiere	- 3,0	- 224	- 1,7	- 4 394
15.72	Herstellung von Futtermitteln f. sonst. Tiere	+ 2,4	+ 112	+ 1,1	+ 2 043
15.88	Herstellung von homogenisierten und diätetischen Nahrungsrm.	- 4,9	- 187	- 2,0	- 1 416
15.89	Herstellung von sonst. Nahrungsmitteln (oh. Getränke)	- 2,1	- 311	- 3,9	- 9 320
15.92	Akoholbrennerei	+ 109,5	+ 208	+ 237,9	+ 7 923
17.15	Zwimen und Texturieren von Filamentgarnen usw.	+ 7,6	+ 38	+ 15,3	+ 601
17.16	Nähgarnfertigung	- 2,0	- 38	- 1,1	- 231
17.21	Baumwollweberei	- 3,6	- 486	- 3,3	- 3 785
17.24	Seiden- und Filamentgarnweberei	+ 14,2	+ 703	+ 19,0	+ 7 914
17.25	Sonst. Weberei	- 21,3	- 240	- 10,8	- 1 251
17.30	Textilveredlung	- 2,0	- 269	- 1,4	- 1 261
17.40	Herstellung von konfektion.Textilwaren (oh. Bekleidung)	+ 4,3	+ 728	+ 2,1	+ 3 407
17.5	Sonst.Textilgewerbe (oh. Herstellung von Maschenware)	- 1,7	- 543	- 2,3	- 7 024
17.51	Herstellung von Teppichen	- 8,1	- 662	- 8,6	- 7 096
17.53	Herstellung von Vliesstoff, Erzeugn. daraus (oh. Bekleidung)	+ 4,0	+ 255	+ 2,0	+ 1 330
17.60	Herstellung von gewirktem und gestricktem Stoff	- 5,6	- 267	- 5,2	- 2 266
18.24	Herstellung von sonst. Bekleidg. und Bekleidungszubehör	+ 2,6	+ 115	+ 3,5	+ 969
19.20	Lederverarbeitung (oh. Herstellung von Lederbekleidung und Schuhen)	- 3,5	- 180	- 3,5	- 1 481
20.5	Herstellung von Holzwaren ang. Kork-, Flecht- und Korbwaren	- 2,6	- 273	- 2,3	- 2 232
20.51	Herstellung von Holzwaren ang. Veredlung von Holzwaren	- 2,1	- 218	- 2,1	- 1 962
20.52	Herstellung von Kork-,Flecht- und Korbwaren	- 26,3	- 55	- 14,2	- 270
22.11	Buchverlag und Musikverlag	- 3,3	- 790	- 1,4	- 5 906
22.12	Zeitungsverlag	+ 2,1	+ 1 471	+ 1,3	+ 12 155
22.14	Verlag von bespieltenTonträgern	- 35,7	- 249	- 20,8	- 2 651
22.23	Druckweiterverarbeitung	- 6,4	- 729	- 9,3	- 7 033
22.24	Satzherstellung und Reproduktion	- 5,0	- 420	- 5,0	- 3 314
22.25	Sonst. Druckgewerbe	+ 14,3	+ 343	+ 16,2	+ 2 358
22.3	Vervielf. von besp. Ton-, Bild- und Datenträgern	+ 3,9	+ 279	+ 3,0	+ 3 328
22.31	Vervielfältigung von bespielten Tonträgern	+ 3,8	+ 172	+ 1,5	+ 958
22.32	Vervielfältigung von bespielten Bildträgern	+ 11,7	+ 78	+ 27,6	+ 1 593
24.1	Herstellung von chemischen Grundstoffen	+ 13,9	+ 24 214	+ 13,5	+ 532 655
24.13	Herstellung von sonst. anorganischen Grundstoffen und Chemik.	- 6,1	- 1 083	- 2,3	- 7 329
24.14	Herstellung von sonst. organischen Grundstoffen und Chemik.	+ 68,8	+ 25 290	+ 49,8	+ 539 300
24.30	Herstellung von Anstrichmitteln, Druckfarben und Kitten	- 1,6	- 675	- 18,8	- 128 890
24.4	Herstellung von pharmazeut. Erzeugn.	- 16,7	- 21 642	- 18,2	- 452 530
24.41	Herstellung von pharmazeut. Grundstoffen	+ 5,3	+ 183	+ 5,9	+ 3 988
24.42	Herstellung von pharmazeut. Spezialitäten und sonst. Erzeugn.	- 17,3	- 21 825	- 18,8	- 456 518
24.5	Herstellung von Seifen, Wasch-, Reinigungs- und Körperpflegem.	+ 9,2	+ 3 891	+ 14,0	+ 110 608
24.51	Herstellung von Seifen, Wasch-, Reinigungs- und Poliermitteln	+ 21,1	+ 3 755	+ 28,6	+ 110 083
24.6	Herstellung von sonst. chemischen Erzeugnissen	- 12,6	- 7 244	- 19,1	- 208 999
24.61	Herstellung von pyrotechnischen Erzeugnissen	- 6,3	- 217	- 3,0	- 3 334
24.62	Herstellung von Klebstoffen und Gelatine	- 57,1	- 6 865	- 69,5	- 197 738
24.63	Herstellung von etherischen Ölen	+ 6,1	+ 197	+ 5,3	+ 2 422
24.66	Herstellung von chemischen Erzeugnissen ang	- 1,1	- 335	- 2,1	- 10 174
25.2	Herstellung von Kunststoffwaren	- 1,7	- 4 718	- 2,1	- 54 990
25.21	Herstellung von Platten, Folien usw a. Kunststoff	- 3,9	- 2 856	- 1,7	- 13 681
25.22	Herstellung von Verpackungsmitteln a. Kunststoff	- 0,9	- 336	- 3,6	- 13 313
25.24	Herstellung von sonst. Kunststoffwaren	- 0,9	- 1 162	- 2,0	- 21 920
26.22	Herstellung von Sanitärkeramik	+ 5,0	+ 212	+ 4,2	+ 1 130

WZ- Nummer	Bezeichnung	Beschäftigte		Umsatz	
		Änderung durch Schwerpunktwechsel kombinierter Betriebe aufgrund des Monatsberichts für Dezember 2001			
		%	Anzahl	%	1 000 EUR
26.23	Herstellung von Isolatoren und Isolierteilen a. Keramik	- 1,8	- 75	- 2,7	- 579
26.24	Herstellung von keramischen Erzeugn. f. sonst. techn. Zwecke	- 2,7	- 74	- 5,7	- 1 449
26.30	Herstellung von keramischen Wand- und Bodenfliesen und -platten	- 4,7	- 212	- 5,3	- 1 130
26.52	Herstellung von Kalk	- 2,2	- 51	- 3,4	- 1 017
26.53	Herstellung von gebranntem Gips	- 2,0	- 25	- 0,3	- 67
26.63	Herstellung von Transportbeton	- 1,9	- 221	- 3,3	- 4 936
26.64	Herstellung von Mörtel	- 3,7	- 256	- 10,2	- 5 971
26.65	Herstellung von Faserzementwaren	- 4,3	- 93	- 4,4	- 538
26.66	Herstellung von Erzeugnissen a. Beton, Zement und Gips ang	- 2,0	- 63	- 0,8	- 266
26.8	Herstellung von sonst. MinerAerzeugnissen	+ 1,2	+ 255	+ 3,0	+ 7 197
26.81	Herstellung von Mühl-, Polier- und ä.Steinen, Schleifwerkzeug.	+ 2,4	+ 189	+ 3,6	+ 2 199
26.82	Herstellung von MinerAerzeugnissen ang.	+ 0,5	+ 66	+ 2,7	+ 4 998
27	Metallerzeugung und -bearbeitung	+ 0,7	+ 1 821	+ 4,5	+ 156 744
27.21	Herstellung von Rohren und Rohrstücken a. Gußeisen	+ 8,8	+ 217	+ 11,2	+ 2 115
27.31	Herstellung von Blankstahl	+ 2,9	+ 112	+ 1,7	+ 863
27.35	Erste Bearb. von Eisen und Stahl ang, Herstellung von Ferroleg.	+ 10,4	+ 257	+ 12,9	+ 3 496
27.4	Erzeugung und erste Bearb. von NE-Metallen	+ 1,5	+ 954	+ 12,9	+ 145 598
27.41	Erzeugung und erste Bearb. von Edelmetallen	+ 34,9	+ 1 290	+ 228,9	+ 144 331
27.43	Erzeugung und erste Bearb. von Blei, Zink und Zinn	- 2,3	- 102	- 1,4	- 1 142
27.45	Erzeugung und erste Bearb. von sonst. NE-Metallen	- 7,0	- 323	- 2,5	- 1 291
27.54	Buntmetallgießerei	- 5,0	- 332	- 5,7	- 1 776
28.2	Kessel- und Behälterbau (oh. Herstellung von Dampfkesseln)	+ 3,3	+ 803	+ 2,3	+ 7 670
28.21	Herstellung von Tanks und Sammelbehältern	+ 2,9	+ 321	+ 0,5	+ 762
28.22	Herstellung von Zentralheizungsheizkörpern und -kesseln	+ 3,6	+ 482	+ 3,8	+ 6 908
28.5	OberflächenVeredlg.,Wärmebehandlg., Mechanik ang.	- 1,3	- 1 082	- 2,2	- 11 934
28.52	Mechanik ang.	- 2,0	- 884	- 3,8	- 10 789
28.63	Herstellung von Schlössern und Beschlägen	+ 4,2	+ 2 047	+ 4,9	+ 19 859
29.1	Herstellung von Maschinen f.d. Erzeugung und Nutzung von mech. Energie	- 2,1	- 4 973	- 1,7	- 50 136
29.11	Herstellung von Verbrenn.mot. und Turb. (oh. Straßenfahrz. und ä.)	- 9,9	- 3 481	- 2,6	- 24 685
29.12	Herstellung von Pumpen und Kompressoren	- 2,6	- 1 599	- 3,6	- 25 208
29.13	Herstellung von Armaturen	+ 2,2	+ 1 295	+ 1,1	+ 6 304
29.55	Herstellung von Maschinen f. d. Papiergewerbe	- 2,5	- 359	- 2,9	- 6 926
29.60	Herstellung von Waffen und Munition	+ 19,8	+ 1 754	+ 20,3	+ 37 284
29.71	Herstellung von elektrischen Haushaltsgeräten	+ 2,4	+ 1 294	+ 0,3	+ 2 707
30.01	Herstellung von Büromaschinen	+ 2,1	+ 197	+ 1,3	+ 2 374
30.02	Herstellung von Dv-Gerät. und -einr.	- 2,5	- 629	- 1,9	- 20 320
31.61	Herstellung von elektr. Ausrüstg. f. Motoren und Fahrzeuge ang	- 3,9	- 1 891	- 3,4	- 20 072
31.62	Herstellung von sonst. elektr. Ausrüstg. ang	+ 1,5	+ 613	+ 5,1	+ 25 700
33.30	Herstellung von industriellen Prozeß-Steuerungsanlg.	+ 3,7	+ 359	+ 2,7	+ 3 785
33.50	Herstellung von Uhren	+ 6,4	+ 289	+ 4,3	+ 2 144
34.20	Herstellung von Karosserien, Aufbauten und Anhängern	- 2,7	- 1 012	- 2,4	- 11 736
35.11	Schiffbau (oh. Boots- und Yachtbau)	- 1,5	- 365	- 10,0	- 33 717
35.12	Boots- und Yachtbau	+ 14,1	+ 387	+ 170,3	+ 33 863
36.11	Herstellung von Sitzmöbeln	+ 5,0	+ 2 213	+ 3,1	+ 16 680
36.12	Herstellung von Büro- und Ladenmöbeln	+ 7,6	+ 1 761	+ 7,6	+ 18 312
36.14	Herstellung von sonst. Möbeln	- 4,2	- 2 525	- 6,7	- 36 111
36.15	Herstellung von Matratzen	+ 15,4	+ 789	+ 12,8	+ 7 940
36.6	Herstellung von sonst. Erzeugnissen	+ 0,4	+ 102	+ 2,4	+ 7 359
36.61	Herstellung von Phantasieschmuck	- 2,7	- 21	- 1,2	- 56
36.63	Herstellung von Erzeugnissen ang.	+ 0,7	+ 148	+ 2,8	+ 7 551
37.10	Recycling von Schrott	- 3,0	- 116	- 1,2	- 1 238
37.20	Recycling von nichtmetall. Altmat. und Reststoffen	+ 4,0	+ 205	+ 4,0	+ 1 879

Zusammenfassende Übersicht des Verarbeitenden Gewerbes sowie des Bergbaus und der Gewinnung von Steinen und Erden

Im November 2002

Gebietsstand	Betriebe					
	Betriebe	Beschäftigte	Geleistete Arbeiterstunden	Bruttolohn- u. -gehaltsumme	Umsatz	
					Ausland	insgesamt
	Anzahl	1 000	1 000 Std.	Mill. EUR		

Grundzahlen

Deutschland	47 889	6 165	507 149	23 288	45 033	116 678
Früheres Bundesgebiet	39 896	5 540	445 491	21 713	42 744	107 381
Neue Länder u. Berlin-Ost	7 993	626	61 658	1 574	2 289	9 296

Veränderung gegenüber Vorjahresmonat in %

Deutschland	-2,3	-3,3	-5,6	-2,1	3,3	-0,7
Früheres Bundesgebiet	-2,6	-3,6	-5,8	-2,2	3,2	-0,9
Neue Länder u. Berlin-Ost	-0,5	-1,0	-4,7	0,3	5,6	0,6

Gebietsstand	Fachliche Betriebsteile			
	Fachliche Betriebsteile	Beschäftigte	Umsatz	
			Ausland	insgesamt
	Anzahl	1 000	Mill. EUR	

Grundzahlen

Deutschland	62 877	6 022	39 257	99 931
Früheres Bundesgebiet	53 351	5 408	37 039	91 023
Neue Länder u. Berlin-Ost	9 526	614	2 218	8 908

Veränderung gegenüber Vorjahresmonat in %

Deutschland	-2,5	-3,3	2,7	-1,3
Früheres Bundesgebiet	-2,8	-3,5	2,4	-1,5
Neue Länder u. Berlin-Ost	-0,6	-0,8	7,7	1,3

1 Betriebe
1.1 Betriebe und Beschäftigte
1.1.1 Im November 2002
Deutschland

Land Hauptgruppen	Betriebe		Beschäftigte				
	Insgesamt	Veränd. zum Vor- jahresm.	Arbeiter	Ange- stellte 1)	Insgesamt	Veränderung zum Vor-	
	Anzahl	%	Anzahl			monat	jahresmonat
						%	
Baden-Württemberg	8 615	-1,5	732 112	503 589	1 235 701	-0,3	-2,8
Bayern	7 880	-1,6	703 640	477 943	1 181 583	-0,3	-3,1
Berlin	887	-0,3	57 164	50 491	107 655	-0,5	-3,5
Brandenburg	1 144	-2,8	61 566	26 575	88 141	-0,6	-2,5
Bremen	330	-4,4	37 657	24 795	62 452	-0,5	-3,8
Hamburg	530	-5,4	42 287	55 984	98 271	-0,1	-3,0
Hessen	3 151	-3,5	256 412	183 147	439 559	-0,4	-3,6
Mecklenburg-Vorpommern	678	1,2	33 843	14 211	48 054	-0,1	-1,6
Niedersachsen	4 001	-3,2	361 001	176 902	537 903	-0,5	-3,3
Nordrhein-Westfalen	10 426	-4,3	864 693	499 436	1 364 129	-0,4	-5,3
Rheinland-Pfalz	2 366	-0,8	184 732	110 020	294 752	-0,4	-1,9
Saarland	513	-1,9	76 828	26 423	103 251	-0,5	-1,0
Sachsen	2 784	-0,6	156 593	67 193	223 786	-0,4	-0,7
Sachsen-Anhalt	1 334	0,2	77 695	29 903	107 598	-0,4	-0,8
Schleswig-Holstein	1 440	-2,2	80 245	53 249	133 494	-0,8	-3,7
Thüringen	1 810	0,3	100 250	38 739	138 989	0,1	-0,7
Deutschland	47 889	-2,3	3 826 718	2 338 600	6 165 318	-0,4	-3,3
Früheres Bundesgebiet	39 896	-2,6	3 386 905	2 152 607	5 539 512	-0,4	-3,6
Neue Länder und Berlin-Ost	7 993	-0,5	439 813	186 993	625 806	-0,3	-1,0
Vorleistungsgüterproduzenten							
Deutschland	23 190	-2,4	1 831 868	930 365	2 762 233	-0,3	-2,6
Früheres Bundesgebiet	19 362	-2,8	1 622 285	853 963	2 476 248	-0,4	-2,9
Neue Länder und Berlin-Ost	3 828	-0,4	209 583	76 402	285 985	-0,1	0,6
Investitionsgüterproduzenten							
Deutschland	13 924	-0,7	1 283 930	859 760	2 143 690	-0,3	-3,0
Früheres Bundesgebiet	11 523	-0,9	1 153 024	801 745	1 954 769	-0,3	-3,1
Neue Länder und Berlin-Ost	2 401	0,4	130 906	58 015	188 921	-0,4	-1,8
Gebrauchsgüterproduzenten							
Deutschland	1 818	-4,7	176 249	90 649	266 898	-0,4	-5,9
Früheres Bundesgebiet	1 525	-4,8	158 455	84 074	242 529	-0,4	-5,8
Neue Länder und Berlin-Ost	293	-4,3	17 794	6 575	24 369	-0,1	-7,1
Verbrauchsgüterproduzenten							
Deutschland	8 957	-3,7	534 671	457 826	992 497	-0,5	-5,4
Früheres Bundesgebiet	7 486	-4,1	453 141	412 825	865 966	-0,5	-5,9
Neue Länder und Berlin-Ost	1 471	-1,3	81 530	45 001	126 531	-0,8	-2,2

1) Einschl. tätiger Inhaber und Mitinhaber sowie unbezahlt mithelfender Familienangehöriger.

1 Betriebe

1.1 Betriebe und Beschäftigte
1.1.1 Im November 2002
Deutschland

Nr.der Klas- sifika- tion 1)	Wirtschaftsgliederung	Betriebe		Beschäftigte				
		Insgesamt	Veränd. zum Vor- jahresm.	Arbeiter	Ange- stellte 2)	Insgesamt	Veränderung zum Vor-	
		Anzahl	%	Anzahl			monat	jahresmonat
							%	
C	Bergbau u.Gew.v.Steinen u.Erden	1 409	-2,3	70 002	29 042	99 044	-0,6	-6,9
CA	Kohlenbergbau,Torfgew., Gew.v.Erdöl u.Erdgas usw	142	-8,4	50 788	21 402	72 190	-0,6	-8,3
10	Kohlenbergbau,Torf- gewinnung	96	-13,5	49 091	18 051	67 142	-0,6	-8,7
10.10	Steinkohlenbergbau u. -brikettherstellung	39	-15,2	36 795	13 245	50 040	-0,5	-7,4
10.20	Braunkohlenbergbau u. -brikettherstellung	17	-15,0	11 109	4 342	15 451	-0,2	-12,6
10.30	Torfgewinnung u. -veredlung	40	-11,1	1 187	464	1 651	-5,8	-6,4
11	Gew.v.Erdöl u.Erdgas Erbrg.verb.Dienstleistg.	46	4,6	1 697	3 351	5 048	-0,2	-3,9
11.10	Gew.v.Erdöl u.Erdgas
11.20	Erbrg.v.Dienstleistg.bei d.Gew.v.Erdöl u.Erdgas
12.00	Bergbau a.Uran-u. Thoriumerze	-	X	-	-	-	X	X
CB	Erzbergbau,Gew.v.Steinen u.Erden,sonst.Bergbau ..	1 267	-1,6	19 214	7 640	26 854	-0,6	-2,9
13	Erzbergbau	-	X	-	-	-	X	X
13.10	Eisenerzbergbau	-	X	-	-	-	X	X
13.20	NE-Metallerzbergbau (oh.Uran-u.Thoriumerze)	-	X	-	-	-	X	X
14	Gew.v.Steinen u.Erden, sonst.Bergbau	1 267	-1,6	19 214	7 640	26 854	-0,6	-2,9
14.1	Gew.v.Natursteinen	66	-4,4	1 274	503	1 777	-0,5	5,5
14.11	Gew.v.Naturwerksteinen u.Natursteinen ang
14.12	Gew.v.Kalk,Dolom.,Gips- u.Anhydritstein,Kreide .	44	-2,2	957	310	1 267	-0,1	1,3
14.13	Gew.v.Schiefer
14.2	Gew.v.Kies,Sand,Ton u.Kaolin	1 169	-1,2	16 089	6 166	22 255	-0,7	-3,1
14.21	Gew.v.Kies u.Sand	1 104	-1,4	14 545	5 535	20 080	-0,6	-2,9
14.22	Gew.v.Ton u.Kaolin	65	3,2	1 544	631	2 175	-1,0	-4,9
14.30	Bergbau a.chemische u.Düngemittelminerale ..	11	-15,4	250	126	376	-	-19,0
14.40	Gew.v.Salz	10	-	1 402	692	2 094	-0,1	-2,7
14.50	Gew.v.Steinen u.Erden ang,sonst.Bergbau	11	-8,3	199	153	352	1,2	-12,0
D	Verarbeitendes Gewerbe ...	46 480	-2,3	3 756 716	2 309 558	6 066 274	-0,3	-3,3
DA	Ernährungsgewerbe u. Tabakverarbeitung	5 852	-2,8	346 570	196 594	543 164	-0,5	-3,5
15	Ernährungsgewerbe	5 820	-2,9	340 210	190 753	530 963	-0,6	-3,6
15.1	Schlachten u.Fleisch- verarbeitung	1 248	-4,2	74 359	30 307	104 666	-0,1	-0,6
15.11	Schlachten(oh.Schlachten v.Geflügel)	215	-3,2	12 000	4 109	16 109	-0,6	-0,3
15.12	Schlachten v.Geflügel	48	-	7 138	1 030	8 168	0,4	-1,3
15.13	Fleischverarbeitung	985	-4,6	55 221	25 168	80 389	-0,1	-0,5

1) Klassifikation der Wirtschaftszweige, Ausgabe 1993 (WZ 93).
2) Einschl. tätiger Inhaber und Mitinhaber sowie
unbezahlt mithelfender Familienangehöriger.

1 Betriebe

1.1 Betriebe und Beschäftigte
1.1.1 Im November 2002
Deutschland

Nr.der Klas- sifika- tion 1)	Wirtschaftsgliederung	Betriebe		Beschäftigte				
		Insgesamt	Veränd. zum Vor- jahresm.	Arbeiter	Ange- stellte 2)	Insgesamt	Veränderung zum Vor-	
		Anzahl	%	Anzahl			monat	jahresmonat
							%	
15.20	Fischverarbeitung	93	-7,0	7 802	2 218	10 020	-1,4	-10,2
15.3	Obst-u.Gemüsever- arbeitung	307	-3,2	20 322	7 342	27 664	-2,2	-2,8
15.31	Verarb.v.Kartoffeln	47	-7,8	4 676	1 250	5 926	0,0	-3,4
15.32	H.v.Frucht-u.Gemüse- säften	116	-4,1	5 000	2 292	7 292	-1,6	-1,9
15.33	Verarb.v.Obst u. Gemüse ang	144	-0,7	10 646	3 800	14 446	-3,4	-3,0
15.4	H.v.pflanzlichen u. tierischen Ölen u.Fetten	33	-	2 641	2 369	5 010	0,1	1,1
15.41	H.v.rohen Ölen u.Fetten ..	11	-	791	449	1 240	0,1	13,4
15.42	H.v.raffinierten Ölen u. Fetten	10	11,1	564	425	989	0,2	1,6
15.43	H.v.Margarine u.ä. Nahrungsfetten	12	-7,7	1 286	1 495	2 781	0,0	-3,7
15.5	Milchverarbeitung	253	-6,3	25 683	12 032	37 715	0,2	-1,7
15.51	Milchverarbeitung (oh.H.v.Speiseeis)	240	-7,0	22 988	10 865	33 853	0,4	-2,2
15.52	H.v.Speiseeis	13	8,3	2 695	1 167	3 862	-1,4	2,3
15.6	Mehl-u.Schälmlühlen,H.v. Stärke u.Stärkeerzeugn.	106	-	7 481	3 739	11 220	-0,3	3,7
15.61	Mehl-u.Schälmlühlen	88	1,2	5 983	2 749	8 732	-0,3	4,9
15.62	H.v.Stärke u.Stärke- erzeugnissen	18	-5,3	1 498	990	2 488	0,1	-0,2
15.7	H.v.Futtermitteln	211	1,0	6 153	5 542	11 695	-0,3	-4,7
15.71	H.v.Futtermitteln f. Nutztiere	170	-0,6	4 098	3 093	7 191	-0,4	-4,0
15.72	H.v.Futtermitteln f. sonst.Tiere	41	7,9	2 055	2 449	4 504	-0,2	-5,8
15.8	Sonst.Ernährungsgewerbe (oh.Getränkherstellung)	2 836	-2,1	155 299	99 757	255 056	-0,6	-5,4
15.81	H.v.Backwaren (oh.Dauer- backwaren)	2 266	-2,5	84 775	66 447	151 222	-0,6	-8,3
15.82	H.v.Dauerbackwaren	104	1,0	16 918	3 769	20 687	-0,6	-1,5
15.83	Zuckerindustrie	36	-5,3	4 496	2 339	6 835	-0,4	-3,9
15.84	H.v.Süßwaren(oh.Dauer- backwaren)	152	-1,9	25 786	7 934	33 720	-1,2	-0,5
15.85	H.v.Teigwaren	32	6,7	1 767	593	2 360	-	2,2
15.86	Verarb.v.Kaffee u.Tee, H.v.Kaffee-Ersatz	45	2,3	4 202	2 204	6 406	0,0	-0,1
15.87	H.v.Würzen u.Sößen	72	-7,7	7 403	7 296	14 699	-0,3	-1,4
15.88	H.v.homogenisierten u. diätetischen Nahrungsm.	18	12,5	2 477	1 471	3 948	-0,6	3,6
15.89	H.v.sonst.Nahrungsmit- teln (oh.Getränke)	111	1,8	7 475	7 704	15 179	-0,3	-0,8
15.9	Getränkherstellung	733	-3,3	40 470	27 447	67 917	-0,8	-2,5
15.91	H.v.Spirituosen	86	-1,2	2 029	1 926	3 955	-0,8	-2,9
15.92	Alkoholbrennerei	7	16,7	227	176	403	-0,3	105,6
15.93	H.v.Wein a.frischen Trauben	31	-8,8	1 157	1 072	2 229	-1,3	-8,8
15.94	H.v.Apfelwein u.sonst. Fruchtwinen

1) Klassifikation der Wirtschaftszweige, Ausgabe 1993 (WZ 93).
2) Einschl. tätiger Inhaber und Mitinhaber sowie
unbezahlt mithelfender Familienangehöriger.

1 Betriebe
1.1 Betriebe und Beschäftigte
1.1.1 Im November 2002
Deutschland

Nr.der Klas- sifika- tion 1)	Wirtschaftsgliederung	Betriebe		Beschäftigte				
		Insgesamt	Veränd. zum Vor- jahresm.	Arbeiter	Ange- stellte 2)	Insgesamt	Veränderung zum Vor-	
		Anzahl	%	Anzahl			monat	jahresmonat
							%	
15.95	H.v.Wermutwein u.sonst. aromatisierten Weinen
15.96	H.v.Bier	339	-4,0	19 733	15 530	35 263	-0,7	-2,8
15.97	H.v.Malz	41	-	569	342	911	-0,6	-4,0
15.98	Mineralbrunnen,H.v. Erfrischungsgetränken ..	222	-3,1	16 378	8 234	24 612	-0,9	-1,9
16.00	Tabakverarbeitung	32	3,2	6 360	5 841	12 201	0,5	-0,7
08	Textil-u.Bekleidungs- gewerbe	1 666	-6,6	102 999	56 099	159 098	-0,5	-9,4
17	Textilgewerbe	1 125	-4,8	74 531	33 001	107 532	-0,4	-8,2
17.1	Spinnstoffaufbereitung u.Spinnerei	87	-3,3	9 183	3 204	12 387	-0,4	-11,1
17.11	Baumwollaufbereitung u. -spinnerei	49	-3,9	5 854	1 658	7 512	-0,1	-11,1
17.12	Wollaufbereitung u. Streichgarnspinnerei ...	3	.	181	36	217	-1,8	.
17.13	Wollaufbereitung u. Kammgarnspinnerei	11	-15,4	1 283	437	1 720	-0,6	-25,4
17.14	Flachsaufbereitung u. -spinnerei	3	.	154	48	202	4,1	.
17.15	Zwirnen u.Texturieren v. Filamentgarnen usw	7	16,7	355	147	502	-3,7	-3,5
17.16	Nähgarnfertigung	10	-9,1	1 033	837	1 870	0,2	-3,3
17.17	Sonst.Spinnstoffaufbe- reitung u.Spinnerei	4	.	323	41	364	-4,7	.
17.2	Weberei	164	-5,2	14 413	6 658	21 071	-0,7	-9,8
17.21	Baumwollweberei	98	-2,0	8 469	3 705	12 174	-0,5	-11,1
17.22	Streichgarnweberei	4	-	140	42	182	1,7	-1,1
17.23	Kammgarnweberei	17	-15,0	1 943	767	2 710	-2,4	-17,6
17.24	Seiden-u.Filamentgarn- weberei	35	-2,8	3 318	1 886	5 204	-0,4	3,9
17.25	Sonst.Weberei	10	-23,1	543	258	801	0,4	-32,0
17.30	Textilveredlung	145	-4,0	8 950	3 825	12 775	0,1	-7,8
17.40	H.v.konfektion.Textil- waren (oh.Bekleidung) ..	257	-4,8	11 461	4 761	16 222	-0,1	-4,7
17.5	Sonst.Textilgewerbe (oh.H.v.Maschenware) ...	311	-3,1	20 882	9 858	30 740	-0,3	-7,0
17.51	H.v.Teppichen	55	-1,8	4 474	2 248	6 722	-0,4	-19,9
17.52	H.v.Seilerwaren	18	-	692	204	896	-0,7	3,1
17.53	H.v.Vliesstoff,Erzeugn. daraus (oh.Bekleidung) .	54	12,5	4 749	2 009	6 758	-0,3	6,0
17.54	Textilgewerbe ang	184	-7,5	10 967	5 397	16 364	-0,3	-6,1
17.60	H.v.gewirktem u. gestricktem Stoff	46	-6,1	2 820	1 366	4 186	-0,1	-11,2
17.7	H.v.gewirkten u.ge- strickten Fertigerzeugn.	115	-10,2	6 822	3 329	10 151	-0,9	-9,1
17.71	H.v.Strumpfwaren	34	-2,9	3 590	1 990	5 580	0,3	-0,9
17.72	H.v.Pullovern,Strick- jacken u.ä.	81	-12,9	3 232	1 339	4 571	-2,2	-17,5

1) Klassifikation der Wirtschaftszweige, Ausgabe 1993 (WZ 93).
2) Einschl. tätiger Inhaber und Mitinhaber sowie
unbezahlt mithelfender Familienangehöriger.

1 Betriebe
1.1 Betriebe und Beschäftigte
1.1.1 Im November 2002
Deutschland

Nr.der Klas- sifika- tion 1)	Wirtschaftsgliederung	Betriebe		Beschäftigte				
		Insgesamt	Veränd. zum Vor- jahresm.	Arbeiter	Ange- stellte 2)	Insgesamt	Veränderung zum Vor-	
		Anzahl	%	Anzahl			monat	jahresmonat
							%	
18	Bekleidungsgewerbe	541	-10,0	28 468	23 098	51 566	-0,7	-12,0
18.10	H.v.Lederbekleidung	11	-	297	140	437	0,2	-7,0
18.2	H.v.Bekleidung (oh. Lederbekleidung)	524	-10,3	27 978	22 856	50 834	-0,7	-12,1
18.21	H.v.Arbeits-u.Berufs- bekleidung	40	-7,0	1 422	939	2 361	-0,6	-5,8
18.22	H.v.Oberbekleidg.(oh.Ar- beits-u.Berufsbekleidg.)	285	-9,2	15 846	15 778	31 624	-0,5	-12,9
18.23	H.v.Wäsche	131	-8,4	7 983	4 710	12 693	-1,4	-12,9
18.24	H.v.sonst.Bekleidg.u. Bekleidungszubehör	68	-19,1	2 727	1 429	4 156	0,1	-6,4
18.30	Zurichtung u.Färben v. Fellen,H.v.Pelzwaren ...	6	-	193	102	295	-0,3	4,2
DC	Ledergewerbe	241	-5,5	14 773	8 187	22 960	-0,6	-6,2
19	Ledergewerbe	241	-5,5	14 773	8 187	22 960	-0,6	-6,2
19.10	Ledererzeugung	25	-3,9	2 378	670	3 048	-0,7	-4,3
19.20	Lederverarb.(oh.H.v.Le- derbekleidung u.Schuhen)	93	-6,1	3 112	1 588	4 700	0,3	-9,3
19.30	H.v.Schuhen	123	-5,4	9 283	5 929	15 212	-0,9	-5,6
DD	Holzgewerbe (oh.H.v. Möbeln)	1 660	-8,4	70 380	24 210	94 590	-0,3	-9,5
20	Holzgewerbe (oh.H.v. Möbeln)	1 660	-8,4	70 380	24 210	94 590	-0,3	-9,5
20.10	Säge-,Hobel-u.Holz- imprägnierwerke	654	-8,7	15 608	4 329	19 937	-1,0	-7,8
20.20	Furnier-,Sperrh.-,Holz- faserpl.-u.-spanpl.Werke	117	-11,4	13 268	4 544	17 812	-0,2	-9,4
20.30	H.v.Konstr.-,Fertigb.t., Ausbauelement.u.ä.a.Holz	623	-8,6	30 197	12 136	42 333	0,0	-11,0
20.40	H.v.Verpackungsmitteln u.Lagerbehältern a.Holz	123	3,4	4 077	951	5 028	-0,6	1,4
20.5	H.v.Holzwaren ang,Kork-, Flecht-u.Korbwaren	143	-8,3	7 230	2 250	9 480	-0,5	-10,9
20.51	H.v.Holzwaren ang, Veredlg.v.Holzwaren	139	-8,0	7 167	2 172	9 339	-0,4	-10,5
20.52	H.v.Kork-,Flecht-u. Korbwaren	4	-20,0	63	78	141	-3,4	-32,9
DE	Papier-,Verlags-u. Druckgewerbe	3 822	-2,9	210 150	186 599	396 749	-0,6	-3,6
21	Papiergewerbe	1 002	-2,2	99 968	41 743	141 711	-0,3	-1,6
21.1	H.v.Holzstoff,Zellstoff, Papier,Karton u.Pappe ..	202	-1,0	33 159	12 906	46 065	-0,2	-1,1
21.11	H.v.Holzstoff u. Zellstoff	8	14,3	1 071	390	1 461	-0,1	5,5
21.12	H.v.Papier,Karton u. Pappe	194	-1,5	32 088	12 516	44 604	-0,2	-1,3
21.2	Papier-,Karton-u.Pappe- verarbeitung	800	-2,6	66 809	28 837	95 646	-0,4	-1,8
21.21	H.v.Wellpapier u.-pappe, Verpackungsmitteln	486	-1,6	37 854	13 795	51 649	-0,4	-1,2
21.22	H.v.Haushalts-u.Hygiene- art.a.Zellstoff u.Papier	53	-5,4	11 535	5 136	16 671	-0,1	-2,6
21.23	H.v.Schreibwaren,Büro- bedarf a.Papier u.Pappe	97	-5,8	6 629	4 300	10 929	-1,1	-2,9

1) Klassifikation der Wirtschaftszweige, Ausgabe 1993 (WZ 93).
2) Einschl. tätiger Inhaber und Mitinhaber sowie
unbezhalt mithelfender Familienangehöriger.

1 Betriebe
1.1 Betriebe und Beschäftigte
1.1.1 Im November 2002
Deutschland

Nr.der Klas- sifikation 1)	Wirtschaftsgliederung	Betriebe		Beschäftigte				
		Insgesamt	Veränd. zum Vor- jahresm.	Arbeiter	Ange- stellte 2)	Insgesamt	Veränderung zum Vor-	
		Anzahl	%	Anzahl			monat	jahresmonat
							%	
21.24	H.v.Tapeten	12	-7,7	1 797	777	2 574	0,0	-4,2
21.25	H.v.sonst.Waren aus Papier,Karton u.Pappe ..	152	-1,9	8 994	4 829	13 823	-0,3	-1,6
22	Verlags-,Druckgewerbe, Vervielfältigung	2 820	-3,1	110 182	144 856	255 038	-0,7	-4,7
22.1	Verlagsgewerbe	958	-2,4	19 452	102 103	121 555	-0,7	-2,7
22.11	Buchverlag u.Musikverlag .	239	-5,5	1 848	20 876	22 724	-0,9	-5,2
22.12	Zeitungsverlag	382	-1,6	15 292	53 764	69 056	-0,7	-1,1
22.13	Zeitschriftenverlag	305	-1,3	1 218	26 126	27 344	-0,5	-4,0
22.14	Verlag v.bespielten Tonträgern	4	-33,3	-	408	408	0,3	-41,4
22.15	Sonst.Verlagsgewerbe	28	7,7	1 094	929	2 023	-0,4	0,2
22.2	Druckgewerbe	1 831	-3,4	86 254	39 821	126 075	-0,8	-6,8
22.21	Zeitungsdruckerei	57	-1,7	6 916	2 057	8 973	0,0	-5,0
22.22	Druckerei (oh.Zeitungs- druckerei)	1 366	-3,1	67 909	29 491	97 400	-0,8	-6,0
22.23	Druckweiterverarbeitung ..	155	-1,9	7 711	1 976	9 687	-1,2	-12,8
22.24	Satzherstellung u. Reproduktion	178	-10,6	2 846	4 619	7 465	-1,6	-13,0
22.25	Sonst.Druckgewerbe	75	5,6	872	1 678	2 550	0,3	5,9
22.3	Vervielf.v.besp.Ton-, Bild-u.Datenträgern	31	-	4 476	2 932	7 408	1,0	1,6
22.31	Vervielfältigung v. bespielten Tonträgern ..	18	-	2 990	1 819	4 809	1,8	4,9
22.32	Vervielfältigung v. bespielten Bildträgern .	6	-	531	261	792	-3,2	15,6
22.33	Vervielfältigung v. bespielten Datenträgern	7	-	955	852	1 807	0,9	-10,8
DF	Kokerei,Mineralölverar- beitung,H.v.Brutstoffen	73	-1,4	9 270	12 773	22 043	-0,3	1,3
23	Kokerei,Mineralölverar- beitung,H.v.Brutstoffen	73	-1,4	9 270	12 773	22 043	-0,3	1,3
23.10	Kokerei	4	-20,0	557	130	687	-0,7	-9,7
23.20	Mineralölverarbeitung	66	-	8 456	12 089	20 545	-0,3	1,8
23.30	H.u.Verarb.v.Spalt-u. Brutstoffen	3	-	257	554	811	-0,5	-0,5
D6	Chemische Industrie	1 770	-0,4	207 211	252 933	460 144	-0,2	-1,4
24	Chemische Industrie	1 770	-0,4	207 211	252 933	460 144	-0,2	-1,4
24.1	H.v.chemischen Grund- stoffen	526	1,5	93 796	98 861	192 657	-0,2	10,4
24.11	H.v.Industriegasen	62	-6,1	1 198	2 813	4 011	-0,3	-2,1
24.12	H.v.Farbstoffen u. Pigmenten	44	7,3	5 344	4 521	9 865	0,0	5,3
24.13	H.v.sonst.anorganischen Grundstoffen u.Chemik. .	84	-1,2	9 405	6 963	16 368	-0,1	-8,0
24.14	H.v.sonst.organischen Grundstoffen u.Chemik. .	125	4,2	25 489	33 853	59 342	-0,2	60,6
24.15	H.v.Düngemitteln u. Stickstoffverbindungen .	29	20,8	7 064	2 932	9 996	0,2	-0,7
24.16	H.v.Kunststoff in Pri- märformen	176	-	44 840	47 421	92 261	-0,3	-3,3

1) Klassifikation der Wirtschaftszweige, Ausgabe 1993 (WZ 93).
2) Einschl. tätiger Inhaber und Mitinhaber sowie
unbezahlt mithelfender Familienangehöriger.

1 Betriebe

1.1 Betriebe und Beschäftigte
1.1.1 Im November 2002
Deutschland

Nr.der Klas- sifika- tion 1)	Wirtschaftsgliederung	Betriebe		Beschäftigte				
		Insgesamt	Veränd. zum Vor- jahresm.	Arbeiter	Ange- stellte 2)	Insgesamt	Veränderung zum Vor-	
		Anzahl	%	Anzahl			monat	jahresmonat
							%	
24.17	H.v.synthetischem Kaut- schuk in Primärformen ..	6	-	456	358	814	-0,9	-2,1
24.20	H.v.Schädlingsbekämp- fungs-u.Pflanzenschutz.	22	4,8	1 994	3 244	5 238	0,3	36,3
24.30	H.v.Anstrichmitteln, Druckfarben u.Kitten ...	289	-3,0	18 560	22 615	41 175	-0,1	-3,1
24.4	H.v.pharmazeut.Erzeugn. ..	316	-1,3	37 311	73 408	110 719	-0,1	-14,6
24.41	H.v.pharmazeut. Grundstoffen	28	7,7	1 911	1 740	3 651	-0,2	4,7
24.42	H.v.pharmazeut.Speziali- täten u.sonst.Erzeugn. .	288	-2,0	35 400	71 668	107 068	-0,1	-15,2
24.5	H.v.Seifen,Wasch-,Reini- gungs-u.Körperpflegem. .	233	-2,5	20 228	24 539	44 767	-0,4	5,2
24.51	H.v.Seifen,Wasch-,Reini- gungs-u.Poliermitteln ..	123	-2,4	8 779	11 360	20 139	-0,5	12,6
24.52	H.v.Duft-u.Körper- pflegemitteln	110	-2,7	11 449	13 179	24 628	-0,3	-0,1
24.6	H.v.sonst.chemischen Erzeugnissen	338	0,3	24 227	26 278	50 505	-0,3	-12,6
24.61	H.v.pyrotechnischen Erzeugnissen	22	-4,4	2 547	1 242	3 789	0,5	6,5
24.62	H.v.Klebstoffen u. Gelatine	49	-5,8	2 538	2 439	4 977	0,0	-59,0
24.63	H.v.etherischen Ölen	20	5,3	1 151	2 322	3 473	0,3	6,7
24.64	H.v.fotochemischen Erzeugnissen	18	-5,3	2 369	2 556	4 925	-0,6	-5,9
24.65	H.v.unbespielten Ton-, Bild-u.Datenträgern	9	-	1 199	919	2 118	-0,7	-12,2
24.66	H.v.chemischen Erzeug- nissen ang	220	2,3	14 423	16 800	31 223	-0,5	0,0
24.70	H.v.Chemiefasern	46	4,6	11 095	3 988	15 083	0,0	-4,7
DH	H.v.Gummi-u.Kunststoff- waren	3 076	-2,3	251 409	98 428	349 837	-0,3	-3,1
25	H.v.Gummi-u.Kunststoff- waren	3 076	-2,3	251 409	98 428	349 837	-0,3	-3,1
25.1	H.v.Gummiwaren	347	-	53 059	19 916	72 975	0,1	-2,0
25.11	H.v.Bereifungen	20	11,1	16 147	5 878	22 025	-0,2	1,8
25.12	Runderneuerung v. . Bereifungen	18	-	629	198	827	2,2	0,5
25.13	H.v.sonst.Gummiwaren	309	-0,6	36 283	13 840	50 123	0,1	-3,6
25.2	H.v.Kunststoffwaren	2 729	-2,6	198 350	78 512	276 862	-0,4	-3,4
25.21	H.v.Platten,Folien usw a.Kunststoff	546	-1,1	50 547	21 095	71 642	-0,4	-3,7
25.22	H.v.Verpackungsmitteln a.Kunststoff	365	-2,9	27 568	8 439	36 007	-0,3	-1,7
25.23	H.v.Baubedarfsartikeln a.Kunststoff	533	-7,1	25 174	13 217	38 391	-0,5	-6,5
25.24	H.v.sonst.Kunststoff- waren	1 285	-1,2	95 061	35 761	130 822	-0,4	-2,7
DI	Glasgewerbe,Keramik, Verarb.v.Steinen u.Erden	3 520	-4,8	149 608	67 816	217 424	-0,8	-7,6
26	Glasgewerbe,Keramik, Verarb.v.Steinen u.Erden	3 520	-4,8	149 608	67 816	217 424	-0,8	-7,6
26.1	H.u.Verarb.v.Glas	436	-0,5	45 793	17 369	63 162	-0,3	-3,9

1) Klassifikation der Wirtschaftszweige, Ausgabe 1993 (WZ 93).
2) Einschl. tätiger Inhaber und Mitinhaber sowie
unbezahlt mithelfender Familienangehöriger.

1 Betriebe
1.1 Betriebe und Beschäftigte
1.1.1 Im November 2002
Deutschland

Nr.der Klas- sifikation 1)	Wirtschaftsgliederung	Betriebe		Beschäftigte				
		Insgesamt	Veränd. zum Vor- jahresm.	Arbeiter	Ange- stellte 2)	Insgesamt	Veränderung zum Vor-	
		Anzahl	%	Anzahl			monat	jahresmonat
							%	
26.11	H.v.Flachglas	18	-	2 277	1 022	3 299	-0,3	0,2
26.12	Veredlg.u.Verarb.v. Flachglas	227	0,9	16 350	6 171	22 521	-1,1	-4,2
26.13	H.v.Hohlglas	79	-4,8	13 979	4 128	18 107	-0,1	-4,9
26.14	H.v.Glasfaser	31	3,3	3 187	1 087	4 274	0,2	-2,5
26.15	H.,Veredlg.u.Verarb.v. sonst.Glas,techn.Glasw.	81	-1,2	10 000	4 961	14 961	0,7	-3,5
26.2	Keramik (oh.Ziegelei u. Baukeramik)	225	-1,3	23 061	9 634	32 695	-0,1	-5,8
26.21	H.v.keramischen Haus- haltsw.u.Ziergegenst. ..	77	-2,5	9 028	3 017	12 045	0,4	-8,5
26.22	H.v.Sanitärkeramik	9	-10,0	2 620	1 582	4 202	0,1	-0,3
26.23	H.v.Isolatoren u. Isolierteilen a.Keramik	16	-	2 914	1 070	3 984	-0,3	-4,7
26.24	H.v.keramischen Erzeugn. f.sonst.techn.Zwecke ...	25	8,7	1 708	977	2 685	-	-3,8
26.25	H.v.keramischen Erzeugnissen ang	30	-3,2	1 830	638	2 468	-2,8	-10,0
26.26	H.v.feuerfesten keramischen Werkstoffen	68	-1,5	4 961	2 350	7 311	0,1	-4,1
26.30	H.v.keramischen Wand-u. Bodenfliesen u.-platten	25	-16,7	2 991	1 107	4 098	-0,2	-10,9
26.40	Ziegelei,H.v.sonst. Baukeramik	165	-10,8	7 976	2 981	10 957	-1,3	-9,8
26.5	H.v.Zement,Kalk u. gebranntem Gips	96	-5,0	8 153	4 596	12 749	-0,6	-10,1
26.51	H.v.Zement	58	-	5 954	3 533	9 487	-0,6	-10,4
26.52	H.v.Kalk	20	-9,1	1 415	678	2 093	-1,0	-9,6
26.53	H.v.gebranntem Gips	18	-14,3	784	385	1 169	0,1	-8,9
26.6	H.v.Erzeugnissen a. Beton,Zement u.Gips	2 136	-5,4	44 391	23 075	67 466	-1,5	-10,7
26.61	H.v.Betonerzeugnissen f. d.Bau u.Kalksandsteinen	885	-6,7	29 710	13 481	43 191	-2,0	-12,3
26.62	H.v.Gipserzeugnissen f. d.Bau	22	4,8	1 352	560	1 912	-0,1	-0,6
26.63	H.v.Transportbeton	1 032	-4,5	7 280	3 907	11 187	-0,9	-7,4
26.64	H.v.Mörtel	128	-2,3	2 632	3 517	6 149	-0,5	-12,0
26.65	H.v.Faserzementwaren	24	-11,1	1 278	646	1 924	0,4	-12,5
26.66	H.v.Erzeugnissen a. Beton,Zement u.Gips ang	45	-10,0	2 139	964	3 103	-0,4	-1,7
26.70	Be-u.Verarb.v.Natur- steinen ang	164	-8,9	4 297	1 765	6 062	-1,5	-14,2
26.8	H.v.sonst.Mineral- erzeugnissen	273	-1,4	12 946	7 289	20 235	-0,4	-5,0
26.81	H.v.Mühl-,Polier-u.ä. Steinen,Schleifwerkzeug.	59	3,5	5 047	2 855	7 902	0,0	-1,2
26.82	H.v.Mineraler- zeugnissen ang	214	-2,7	7 899	4 434	12 333	-0,6	-7,4
DJ	Metallerzg.u.-bearb., H.v.Metallerzeugnissen .	8 409	-1,6	605 234	227 961	833 195	-0,4	-3,0
27	Metallerzg.u.-bearbeitung.	1 111	-0,1	192 916	67 644	260 560	-0,2	-1,6
27.10	Erzeugung v.Roh Eisen, Stahl,Ferroleq.(EGKS) ..	81	6,6	58 229	21 482	79 711	0,0	-2,0

1) Klassifikation der Wirtschaftszweige, Ausgabe 1993 (WZ 93).
2) Einschl. tätiger Inhaber und Mitinhaber sowie unbezahlt mithelfender Familienangehöriger.

1 Betriebe
1.1 Betriebe und Beschäftigte
1.1.1 Im November 2002
Deutschland

Nr. der Klas- sifikation 1)	Wirtschaftsgliederung	Betriebe		Beschäftigte				
		Insgesamt	Veränd. zum Vor- jahresm.	Arbeiter	Ange- stellte 2)	Insgesamt	Veränderung zum Vor-	
		Anzahl	%	Anzahl			monat	jahresmonat
							%	
27.2	H.v.Rohren	174	1,8	20 091	7 131	27 222	-0,8	-1,5
27.21	H.v.Rohren u.Rohrstücken a.Guß Eisen	12	20,0	1 757	852	2 609	0,0	5,8
27.22	H.v.Stahlrohren u.Rohr- stücken a. Eisen u.Stahl	162	0,6	18 334	6 279	24 613	-0,9	-2,2
27.3	Sonst.erste Bearb.v.Ei- sen, Stahl, H.v.Ferroleg.	167	-	15 125	5 958	21 083	-0,7	-2,1
27.31	H.v.Blankstahl	27	3,9	2 527	1 249	3 776	-0,5	-2,3
27.32	H.v.Kaltband unter 500 mm Breite	42	-	5 525	2 443	7 968	-1,1	-2,9
27.33	H.v.Kaltprofilen	29	-	1 426	542	1 968	-0,1	-2,9
27.34	H.v.gezogenem Draht	52	-5,5	3 608	941	4 549	-0,7	-8,6
27.35	Erste Bearb.v.Eisen u. Stahl ang, H.v.Ferroleg.	17	13,3	2 039	783	2 822	0,2	14,8
27.4	Erzeugung u.erste Bearb. v.NE-Metallen	249	2,5	42 967	19 695	62 662	-0,4	-0,6
27.41	Erzeugung u.erste Bearb. v.Edelmetallen	18	5,9	2 203	2 845	5 048	0,0	37,5
27.42	Erzeugung u.erste Bearb. v.Aluminium	112	7,7	21 293	8 878	30 171	-0,3	-0,8
27.43	Erzeugung u.erste Bearb. v.Blei, Zink u.Zinn	32	-5,9	2 908	1 196	4 104	-0,3	-8,2
27.44	Erzeugung u.erste Bearb. v.Kupfer	60	-	13 704	5 453	19 157	-0,5	-3,5
27.45	Erzeugung u.erste Bearb. v.sonst.NE-Metallen	27	-3,6	2 859	1 323	4 182	-0,7	-9,5
27.5	Gießereiindustrie	440	-3,3	56 504	13 378	69 882	0,0	-1,9
27.51	Eisengießerei	154	-1,9	26 273	5 297	31 570	-0,3	-1,7
27.52	Stahlgießerei	40	-	5 632	2 014	7 646	-0,3	-3,2
27.53	Leichtmetallgießerei	191	-4,0	19 834	4 744	24 578	0,5	-
27.54	Buntmetallgießerei	55	-6,8	4 765	1 323	6 088	0,2	-8,8
28	H.v.Metallerzeugnissen ...	7 298	-1,8	412 318	160 317	572 635	-0,5	-3,6
28.1	Stahl-u.Leichtmetallbau ..	1 963	-4,0	82 940	37 130	120 070	-0,9	-6,6
28.11	H.v.Stahl-u.Leicht- metallkonstruktionen ...	1 510	-4,2	65 238	28 994	94 232	-1,0	-7,0
28.12	H.v.Ausbauelementen a. Stahl u.Leichtmetall ...	453	-3,4	17 702	8 136	25 838	-0,5	-5,2
28.2	Kessel-u.Behälterbau (oh.H.v.Dampfkesseln) ..	210	0,5	15 893	8 120	24 013	-0,5	-2,9
28.21	H.v.Tanks u.Sammel- behältern	162	-1,2	7 633	3 093	10 726	-0,7	-3,3
28.22	H.v.Zentralheizungs- Heizkörpern u.-kesseln .	48	6,7	8 260	5 027	13 287	-0,4	-2,7
28.30	H.v.Dampfkesseln (oh. Zentralheizungskessel) .	260	-2,6	15 395	7 507	22 902	-0,9	-7,7
28.40	H.v.Schmiede-, Press-, Zieh-, Stanzteilen u.ä. .	712	1,3	66 819	20 524	87 343	0,0	-0,1
28.5	Oberfläch.veredlg., Wär- mebehandlg., Mechanik ang	1 555	0,5	67 820	16 474	84 294	-0,4	-1,5
28.51	Oberfläch.veredlg.u. Wärmebehandlung	715	1,0	30 937	8 001	38 938	-0,3	-2,1
28.52	Mechanik ang	840	-	36 883	8 473	45 356	-0,4	-0,9

1) Klassifikation der Wirtschaftszweige, Ausgabe 1993 (WZ 93).
2) Einschl. tätiger Inhaber und Mitinhaber sowie
unbezahlt mithelfender Familienangehöriger.

1 Betriebe
1.1 Betriebe und Beschäftigte
1.1.1 Im November 2002
Deutschland

Nr. der Klas- sifika- tion 1)	Wirtschaftsgliederung	Betriebe		Beschäftigte				
		Insgesamt	Veränd. zum Vor- jahresm.	Arbeiter	Ange- stellte 2)	Insgesamt	Veränderung zum Vor-	
		Anzahl	%	Anzahl			monat	jahresmonat
							%	
28.6	H.v.Schneidw.,Werkzeug., Schlössern u.Beschlägen	914	-3,2	76 799	36 630	113 429	-0,3	-1,5
28.61	H.v.Schneidwaren u. Bestecken	46	-6,1	3 972	1 746	5 718	-0,9	-4,7
28.62	H.v.Werkzeugen	620	-1,9	40 037	18 711	58 748	-0,2	-2,1
28.63	H.v.Schlössern u. Beschlügen	248	-5,7	32 790	16 173	48 963	-0,3	-0,4
28.7	H.v.sonst.EBM-Waren	1 684	-1,8	86 652	33 932	120 584	-0,6	-5,7
28.71	H.v.Behältern a.Eisen u. Stahl	39	8,3	2 450	881	3 331	-0,3	0,0
28.72	H.v.Verpackungen u. Verschlüssen a.Metall ..	77	-3,8	10 064	3 180	13 244	-0,7	-4,0
28.73	H.v.Drahtwaren	158	-4,2	8 749	3 388	12 137	-0,7	-6,1
28.74	H.v.Schrauben,Nieten, Ketten u.Federn	362	-1,6	27 775	9 503	37 278	-0,4	-4,1
28.75	H.v.EBM-Waren ang	1 048	-1,7	37 614	16 980	54 594	-0,8	-7,3
DK	Maschinenbau	6 957	-0,1	563 468	403 426	966 894	-0,2	-2,4
29	Maschinenbau	6 957	-0,1	563 468	403 426	966 894	-0,2	-2,4
29.1	H.v.Masch.f.d.Erzeugung u.Nutzung v.mech.Energie	1 108	0,2	138 917	88 759	227 676	-0,1	-3,2
29.11	H.v.Verbrenn.mot.u.Turb. (oh.Strassenfahrz.u.ä.) .	68	-1,5	15 119	16 195	31 314	-0,2	-10,5
29.12	H.v.Pumpen u. Kompressoren	365	-0,8	35 563	24 566	60 129	0,1	-3,3
29.13	H.v.Armeturen	337	0,3	33 537	24 217	57 754	-0,2	-2,4
29.14	H.v.Lagern,Getrieben, Zahnradern,Antriebsselem.	338	1,5	54 698	23 781	78 479	-0,1	-0,4
29.2	H.v.sonst.Maschinen f. unspezifische Verwendung	2 144	-0,7	132 858	108 596	241 454	-0,2	-1,6
29.21	H.v.Öfen u.Brennern	124	1,6	5 142	6 848	11 990	-0,3	-1,8
29.22	H.v.Hebezeugen u. Fördermitteln	827	-0,4	46 459	32 588	79 047	-0,4	-1,5
29.23	H.v.kälte-u.lufttechn. Erzeugn.f.gewerbl.Zwecke	453	-1,7	27 183	22 079	49 262	-0,3	-4,7
29.24	H.v.Maschinen f.unspezi- fische Verwendung ang ..	740	-0,8	54 074	47 081	101 155	0,1	0,1
29.3	H.v.land-u.forstw. Maschinen	199	0,5	17 873	8 216	26 089	-0,2	0,7
29.31	H.v.Ackerschleppern	21	5,0	4 689	1 925	6 614	0,4	3,6
29.32	H.v.sonst.land-u. forstw.Maschinen	178	-	13 184	6 291	19 475	-0,5	-0,3
29.40	H.v.Werkzeugmaschinen	916	-0,8	70 520	52 852	123 372	-0,3	-4,3
29.5	H.v.Masch.f.sonst.best. Wirtschaftszweige	2 387	0,6	156 844	119 340	276 184	-0,3	-2,8
29.51	H.v.Masch.f.Metallerzeu- gung,Walzwerkseintr.usw .	75	-2,6	5 226	5 253	10 479	-0,4	-0,1
29.52	H.v.Bergwerks-,Bau-u. Baustoffmaschinen	241	-7,0	20 342	14 717	35 059	-0,5	-8,3
29.53	H.v.Masch.f.Ernährungs- gewerbe u.Tabakverarb. .	200	-2,4	10 546	10 843	21 389	0,4	2,8
29.54	H.v.Masch.f.d.Textil-, Bekleidg.-u.Ledergewerbe	196	0,5	19 255	13 366	32 621	-0,4	-6,1
29.55	H.v.Masch.f.d.Papier- gewerbe	101	-1,9	6 570	6 347	12 917	-1,1	-9,6

1) Klassifikation der Wirtschaftszweige, Ausgabe 1993 (WZ 93).
2) Einschl. tätiger Inhaber und Mitinhaber sowie
unbezahlt mithelfender Familienangehöriger.

1 Betriebe
1.1 Betriebe und Beschäftigte
1.1.1 Im November 2002
Deutschland

Nr.der Klas- sifika- tion 1)	Wirtschaftsgliederung	Betriebe		Beschäftigte				
		Insgesamt	Veränd. zum Vor- jahresm.	Arbeiter	Ange- stellte 2)	Insgesamt	Veränderung zum Vor-	
		Anzahl	%	Anzahl			monat	jahresmonat
							%	
29.56	H.v.Masch.f.best.Wirt- schaftszweige ang	1 574	2,7	94 905	68 814	163 719	-0,3	-1,1
29.60	H.v.Waffen u.Munition	38	5,6	5 651	5 170	10 821	0,1	21,5
29.7	H.v.Haushaltsgeräten ang .	165	-2,9	40 805	20 493	61 298	-0,4	-0,9
29.71	H.v_elektrischen Haushaltsgeräten	121	-5,5	36 979	17 193	54 172	-0,4	-0,6
29.72	H.v.nichtelektrischen Heiz-,Koch-u.ä.Gerät.ang	44	4,8	3 826	3 300	7 126	-0,3	-3,2
DL	H.v.Büromasch.,Dv-Gerät. u.-einr.;Elektrotech.usw	5 620	-1,0	434 033	416 432	850 465	-0,2	-4,7
30.0	H.v.Büromasch.,Dv-Gerät. u.-einr.	196	-6,7	12 163	17 976	30 139	-0,3	-13,9
30.01	H.v.Büromaschinen	50	2,0	4 183	4 680	8 863	0,8	-7,8
30.02	H.v.Dv-Gerät.u.-einr.	146	-9,3	7 980	13 296	21 276	-0,8	-16,2
31	H.v.Geräten d.Elektriz. erzg.,-verteilung u.ä. .	2 447	-2,0	237 878	182 737	420 615	-0,2	-4,2
31.10	H.v.Elektromotoren,Gene- ratoren,Transformatoren	498	-2,4	51 486	29 164	80 650	-0,2	-0,9
31.20	H.v.Elektriz.vertlg.-u. -schalteinrichtungen ...	1 014	-2,9	94 866	99 205	194 071	-0,2	-4,6
31.30	H.v.isol.Elektrokabeln, -leitungen u.-drähten ..	143	-3,4	13 957	6 242	20 199	-0,9	-8,8
31.40	H.v.Akkumulatoren u. Batterien	25	-	5 101	2 452	7 553	0,4	-1,3
31.50	H.v_elektrischen Lampen u.Leuchten	272	-3,6	21 061	11 628	32 689	-0,7	-8,3
31.6	H.v_elektr.Ausrüstg.ang ..	495	1,2	51 407	34 046	85 453	0,1	-3,9
31.61	H.v_elektr.Ausrüstg.f. Motoren u.Fahrzeuge ang	142	2,2	30 830	14 476	45 306	-0,1	-7,3
31.62	H.v.sonst_elektr. Ausrüstg.ang	353	0,9	20 577	19 570	40 147	0,2	0,2
32	Rundfunk-,Fernseh-u. Nachrichtentechnik	755	-0,4	71 020	96 052	167 072	-0,6	-9,0
32.10	H.v_elektronischen Bauelementen	306	-5,6	34 201	35 423	69 624	-0,5	-7,8
32.20	H.v.nachrichtentechni- schen Geräten u.Einr. ..	307	6,6	22 685	47 512	70 197	-0,7	-10,1
32.30	H.v.Rundfunk-,Fernseh-, phono-,videotechn.Gerät.	142	-2,7	14 134	13 117	27 251	-0,4	-9,1
33	Medizin-,Mess-,Steuer- u.Regelungstechnik,Optik	2 222	0,6	112 972	119 667	232 639	-0,1	-0,7
33.10	H.v.med.Geräten u.ortho- pädischen Vorrichtungen	1 060	0,5	50 261	34 692	84 953	0,2	1,4
33.20	H.v.Meß-,Kontroll-, Navig.-u.ä.Instr.u.Vorr.	831	0,7	42 173	61 209	103 382	-0,3	-2,0
33.30	H.v.industriellen Prozeß-Steuerungsanlg. .	123	10,8	3 521	6 385	9 906	-0,3	0,9
33.40	H.v.optischen u. fotografischen Geräten .	160	-4,8	14 163	15 670	29 833	0,2	-2,7
33.50	H.v.Uhren	48	-4,0	2 854	1 711	4 565	-0,3	-0,5
DM	Fahrzeugbau	1 646	0,8	645 414	294 821	940 235	-0,2	-0,3
34	H.v.Kraftwagen u. Kraftwagenteilen	1 225	2,0	558 495	233 666	792 161	-0,2	0,1

1) Klassifikation der Wirtschaftszweige, Ausgabe 1993 (WZ 93).
2) Einschl. tätiger Inhaber und Mitinhaber sowie
unbezahlt mithelfender Familienangehöriger.

1 Betriebe
1.1 Betriebe und Beschäftigte
1.1.1 Im November 2002
Deutschland

Nr.der Klas- sifika- tion 1)	Wirtschaftsgliederung	Betriebe		Beschäftigte				
		Insgesamt	Veränd. zum Vor- jahresm.	Arbeiter	Ange- stellte 2)	Insgesamt	Veränderung zum Vor-	
		Anzahl	%	Anzahl			monat	jahresmonat
							%	
34.10	H.v.Kraftwagen u. Kraftwagenmotoren	105	1,9	309 853	137 303	447 156	-0,2	-1,8
34.20	H.v.Karosserien, Aufbauten u.Anhängern ..	347	-1,7	25 707	9 837	35 544	-0,5	-5,3
34.30	H.v.Teilen u.ä.f.Kraft- wagen u.deren Motoren ..	773	3,8	222 935	86 526	309 461	-0,1	3,7
35	Sonst.Fahrzeugbau	421	-2,6	86 919	61 155	148 074	-0,5	-2,2
35.1	Schiffbau	109	-	17 435	7 373	24 808	-1,9	-8,5
35.11	Schiffbau (oh.Boots-u. Yachtbau)	81	-4,7	15 295	6 549	21 844	-2,0	-10,3
35.12	Boots- u.Yachtbau	28	16,7	2 140	824	2 964	-0,5	6,6
35.20	Schienenfahrzeugbau	138	-1,4	27 087	11 968	39 055	-0,7	-2,0
35.30	Luft-u.Raumfahrzeugbau ...	99	-	33 448	39 002	72 450	0,0	0,9
35.4	H.v.Krafträdern,Fahrträ- dern u.Behindertenfahrz.	63	-10,0	7 039	2 274	9 313	0,7	-8,4
35.41	H.v.Krafträdern	12	-14,3	2 757	563	3 320	-0,6	-8,4
35.42	H.v.Fahrrädern	39	-7,1	3 303	973	4 276	1,9	-9,5
35.43	H.v.Behinderten- fahrzeugen	12	-14,3	979	738	1 717	0,1	-5,5
35.50	Fahrzeugbau ang	12	-14,3	1 910	538	2 448	0,1	1,1
DN	H.v.Möbeln,Schmuck,Mu- sikinstr.usw,Recycling .	2 168	-3,0	146 197	63 279	209 476	-0,7	-6,1
36	H.v.Möbeln,Schmuck, Musikinstr.,Sportger.usw	1 942	-4,0	139 331	60 773	200 104	-0,7	-6,5
36.1	H.v.Möbeln	1 320	-4,3	102 220	40 631	142 851	-0,7	-7,9
36.11	H.v.Sitzmöbeln	305	-2,9	31 365	11 654	43 019	-0,6	-4,8
36.12	H.v.Büro-u.Ladenmöbeln ...	281	0,7	14 614	7 513	22 127	-1,4	-4,4
36.13	H.v.Küchenmöbeln	112	-12,5	12 465	6 756	19 221	-0,1	-8,6
36.14	H.v.sonst.Möbeln	558	-6,8	39 238	13 447	52 685	-0,7	-13,0
36.15	H.v.Matratzen	64	8,5	4 538	1 261	5 799	0,2	12,8
36.2	H.v.Schmuck u.ä. Erzeugnissen	102	-6,4	3 759	2 333	6 092	-0,6	-9,3
36.21	Prägen v.Münzen u. Medaillen	4	-20,0	184	42	226	-1,3	-45,4
36.22	H.v.Schmuck,Gold-u. Silberschmiedewaren	98	-5,8	3 575	2 291	5 866	-0,6	-6,9
36.30	H.v.Musikinstrumenten	71	-	3 749	1 109	4 858	-0,4	-1,8
36.40	H.v.Sportgeräten	57	3,6	3 249	1 378	4 627	-1,1	-4,7
36.50	H.v.Spielwaren	103	-3,7	8 856	4 444	13 300	0,0	0,4
36.6	H.v.sonst.Erzeugnissen ...	289	-4,0	17 498	10 878	28 376	-1,1	-3,1
36.61	H.v.Phantasieschmuck	14	-17,7	440	261	701	-1,1	-10,4
36.62	H.v.Besen u.Bürsten	71	-	4 234	1 395	5 629	0,4	0,7
36.63	H.v.Erzeugnissen ang	204	-4,2	12 824	9 222	22 046	-1,4	-3,8
37	Recycling	226	6,6	6 866	2 506	9 372	-0,2	3,7
37.10	Recycling v.Schrott	84	-	2 615	1 201	3 816	0,0	-1,2
37.20	Recycling v.nichtmetall. Altmet.u.Reststoffen ...	142	10,9	4 251	1 305	5 556	-0,4	7,5

1) Klassifikation der Wirtschaftszweige, Ausgabe 1993 (WZ 93).
2) Einschl. tätiger Inhaber und Mitinhaber sowie
unbezahlt mithelfender Familienangehöriger.

1 Betriebe

1.1 Betriebe und Beschäftigte
1.1.2 Januar - November 2002
Deutschland

Land ----- Hauptgruppen	Betriebe		Beschäftigte			
	Insgesamt	Veränderung zum Vorjahreszeitraum	Arbeiter 1)	Ange- stellte 1)2)	Insgesamt 1)	Veränderung zum Vorjahreszeitraum
	Anzahl	%	Anzahl		%	
Baden-Württemberg	8 690	-1,2	743 286	502 131	1 245 417	-2,3
Bayern	7 919	-1,2	710 588	477 095	1 187 683	-2,6
Berlin	899	0,1	58 590	50 759	109 349	-2,3
Brandenburg	1 153	-1,4	61 770	26 758	88 527	-1,1
Bremen	335	-3,3	38 695	24 696	63 390	-2,8
Hamburg	540	-5,5	42 665	56 156	98 821	-1,5
Hessen	3 198	-2,9	259 906	184 876	444 783	-3,1
Mecklenburg-Vorpommern	681	2,9	33 667	14 562	48 229	-0,7
Niedersachsen	4 058	-2,3	365 240	178 102	543 342	-2,8
Nordrhein-Westfalen	10 511	-3,9	878 851	505 245	1 384 097	-4,9
Rheinland-Pfalz	2 385	-0,2	187 075	109 896	296 971	-1,6
Saarland	516	-1,9	76 732	26 291	103 023	-1,7
Sachsen	2 815	-0,1	156 574	67 314	223 888	-0,4
Sachsen-Anhalt	1 331	0,4	76 831	29 823	106 655	0,0
Schleswig-Holstein	1 451	-2,0	81 505	53 357	134 862	-3,3
Thüringen	1 784	2,1	99 002	38 464	137 465	-0,3
Deutschland	48 263	-1,8	3 870 975	2 345 524	6 216 499	-2,8
Früheres Bundesgebiet	40 250	-2,2	3 432 936	2 159 112	5 592 048	-3,1
Neue Länder und Berlin-Ost	8 013	0,6	438 039	186 413	624 452	-0,3
Vorleistungsgüterproduzenten						
Deutschland	23 344	-2,1	1 852 038	933 387	2 785 424	-2,4
Früheres Bundesgebiet	19 522	-2,5	1 644 900	857 685	2 502 585	-2,7
Neue Länder und Berlin-Ost	3 822	0,2	207 138	75 701	282 839	0,6
Investitionsgüterproduzenten						
Deutschland	14 028	0,2	1 299 242	858 998	2 158 240	-2,1
Früheres Bundesgebiet	11 613	-0,3	1 167 802	800 880	1 968 682	-2,2
Neue Länder und Berlin-Ost	2 416	2,4	131 441	58 118	189 558	-0,6
Gebrauchsgüterproduzenten						
Deutschland	1 843	-4,1	181 206	91 648	272 855	-5,1
Früheres Bundesgebiet	1 548	-4,2	162 952	84 885	247 837	-5,1
Neue Länder und Berlin-Ost	295	-3,7	18 255	6 763	25 018	-4,6
Verbrauchsgüterproduzenten						
Deutschland	9 048	-3,5	538 489	461 491	999 980	-5,0
Früheres Bundesgebiet	7 567	-4,0	457 283	415 661	872 944	-5,5
Neue Länder und Berlin-Ost	1 481	-0,6	81 206	45 830	127 037	-0,9

1) Durchschnitt errechnet aus Monatsangaben.
2) Einschl. tätiger Inhaber und Mitinhaber sowie
unbezahlt mithelfender Familienangehöriger.

1 Betriebe
1.1 Betriebe und Beschäftigte
1.1.2 Januar - November 2002

Deutschland

Nr.der Klas- sifika- tion 1)	Wirtschaftsgliederung	Betriebe		Beschäftigte			
		Insgesamt	Veränderung zum Vorjahreszeitraum	Arbeiter 2)	Ange- stellte 2)3)	Insgesamt 2)	Veränderung zum Vorjahreszeitraum
		Anzahl	%	Anzahl			%
C	Bergbau u.Gew.v.Steinen u.Erden	1 409	-3,0	70 890	29 353	100 243	-7,4
CA	Kohlenbergbau,Torfgew., Gew.v.Erdöl u.Erdgas usw	148	-7,2	51 935	21 733	73 668	-8,8
10	Kohlenbergbau,Torf- gewinnung	103	-10,8	50 239	18 358	68 596	-9,2
10.10	Steinkohlenbergbau u. -brikettherstellung	43	-7,9	37 776	13 522	51 298	-8,2
10.20	Braunkohlenbergbau u. -brikettherstellung	18	-18,1	11 181	4 387	15 568	-12,8
10.30	Torfgewinnung u. -veredlung	42	-10,2	1 282	449	1 731	-5,7
11	Gew.v.Erdöl u.Erdgas Erbrg.verb.Dienstleistg.	45	2,3	1 696	3 375	5 072	-1,9
11.10	Gew.v.Erdöl u.Erdgas
11.20	Erbrg.v.Dienstleistg.bei d.Gew.v.Erdöl u.Erdgas
12.00	Bergbau a.Uran-u. Thoriumerze	-	X	-	-	-	X
CB	Erzbergbau,Gew.v.Steinen u.Erden,sonst.Bergbau ..	1 261	-2,5	18 955	7 621	26 575	-3,5
13	Erzbergbau	-	X	-	-	-	X
13.10	Eisenerzbergbau	-	X	-	-	-	X
13.20	NE-Metallerzbergbau (oh.Uran-u.Thoriumerze)	-	X	-	-	-	X
14	Gew.v.Steinen u.Erden, sonst.Bergbau	1 261	-2,5	18 955	7 621	26 575	-3,5
14.1	Gew.v.Natursteinen	66	-8,3	1 244	438	1 683	0,3
14.11	Gew.v.Naturwerksteinen u.Natursteinen ang
14.12	Gew.v.Kalk,Dolom.-,Gips- u.Anhydritstein,Kreide .	44	-6,6	954	313	1 266	0,4
14.13	Gew.v.Schiefer
14.2	Gew.v.Kies,Sand,Ton u.Kaolin	1 164	-1,9	15 847	6 206	22 053	-3,4
14.21	Gew.v.Kies u.Sand	1 100	-1,9	14 258	5 571	19 829	-3,3
14.22	Gew.v.Ton u.Kaolin	64	-1,0	1 589	636	2 224	-4,0
14.30	Bergbau a.chemische u.Düngemittelminerale ..	11	-18,5	249	127	376	-21,3
14.40	Gew.v.Salz	10	-	1 417	695	2 112	-2,5
14.50	Gew.v.Steinen u.Erden ang,sonst.Bergbau	11	-8,3	198	155	352	-11,7
D	Verarbeitendes Gewerbe ...	46 854	-1,7	3 800 086	2 316 171	6 116 257	-2,8
DA	Ernährungsgewerbe u. Tabakverarbeitung	5 893	-2,9	344 805	197 722	542 526	-3,2
15	Ernährungsgewerbe	5 861	-3,0	338 497	191 753	530 250	-3,3
15.1	Schlachten u.Fleisch- verarbeitung	1 253	-5,0	73 887	30 438	104 325	-1,8
15.11	Schlachten(oh.Schlachten v.Geflügel)	217	-2,8	11 950	4 102	16 051	0,0
15.12	Schlachten v.Geflügel	49	3,3	7 176	1 025	8 202	-1,3
15.13	Fleischverarbeitung	987	-5,9	54 761	25 311	80 072	-2,3

1) Klassifikation der Wirtschaftszweige, Ausgabe 1993 (WZ 93).

2) Durchschnitt errechnet aus Monatsangaben.

3) Einschl. tätiger Inhaber und Mitinhaber sowie
unbezahlt mithelfender Familienangehöriger.

1 Betriebe

1.1 Betriebe und Beschäftigte
1.1.2 Januar - November 2002
Deutschland

Nr.der Klas- sifika- tion 1)	Wirtschaftsgliederung	Betriebe		Beschäftigte			
		Insgesamt	Veränderung zum Vorjahreszeitraum	Arbeiter 2)	Ange- stellte 2)3)	Insgesamt 2)	Veränderung zum Vorjahreszeitraum
		Anzahl	%	Anzahl			%
15.20	Fischverarbeitung	96	-5,2	7 831	2 308	10 139	-8,2
15.3	Obst-u.Gemüsever- arbeitung	314	-2,4	20 405	7 508	27 914	-1,2
15.31	Verarb.v.Kartoffeln	49	-4,7	4 709	1 287	5 996	-2,8
15.32	H.v.Frucht-u.Gemüse- säften	119	-2,3	5 038	2 304	7 342	0,2
15.33	Verarb.v.Obst u. Gemüse ang	147	-1,6	10 658	3 918	14 576	-1,2
15.4	H.v.pflanzlichen u. tierischen Ölen u.Fetten	33	-	2 632	2 346	4 978	1,8
15.41	H.v.rohen Ölen u.Fetten ..	11	-	798	436	1 233	14,5
15.42	H.v.raffinierten Ölen u. Fetten	10	11,1	572	420	991	2,2
15.43	H.v.Margarine u.ä. Nahrungsfetten	12	-7,7	1 263	1 491	2 754	-3,2
15.5	Milchverarbeitung	260	-4,6	26 004	12 010	38 014	-2,2
15.51	Milchverarbeitung (oh.H.v.Speiseeis)	247	-5,0	23 180	10 799	33 979	-1,9
15.52	H.v.Speiseeis	13	2,2	2 824	1 211	4 035	-4,6
15.6	Mahl-u.Schäl-möhlen,H.v. Stärke u.Stärkeerzeugn.	106	-1,0	7 360	3 740	11 100	4,1
15.61	Mahl-u.Schäl-möhlen	88	0,3	5 877	2 769	8 646	6,0
15.62	H.v.Stärke u.Stärke- erzeugnissen	18	-7,0	1 482	971	2 453	-2,1
15.7	H.v.Futtermitteln	209	0,7	6 046	5 575	11 621	-4,2
15.71	H.v.Futtermitteln f. Nutztiere	169	-1,1	4 065	3 102	7 167	-3,3
15.72	H.v.Futtermitteln f. sonst.Tiere	40	9,4	1 981	2 473	4 454	-5,6
15.8	Sonst.Ernährungsgewerbe (oh.Getränkeherstellung)	2 855	-2,2	153 306	100 371	253 676	-4,6
15.81	H.v.Backwaren (oh.Dauer- backwaren)	2 281	-2,7	85 117	67 549	152 666	-7,2
15.82	H.v.Dauerbackwaren	103	0,8	16 305	3 400	19 706	-1,1
15.83	Zuckerindustrie	36	-4,8	4 201	2 260	6 461	-1,9
15.84	H.v.Süßwaren(oh.Dauer- backwaren)	154	-0,2	24 333	7 918	32 251	1,1
15.85	H.v.Teigwaren	33	4,9	1 783	613	2 396	-0,3
15.86	Verarb.v.Kaffee u.Tee, H.v.Kaffee-Ersatz	46	2,9	4 237	2 191	6 427	0,8
15.87	H.v.Würzen u.Sößen	73	-7,0	7 472	7 400	14 872	-1,8
15.88	H.v.homogenisierten u. diätetischen Nahrungsm.	18	12,5	2 376	1 408	3 784	0,4
15.89	H.v.sonst.Nahrungsmit- teln (oh.Getränke)	111	0,4	7 484	7 630	15 114	-1,4
15.9	Getränkeherstellung	737	-3,2	41 027	27 457	68 484	-2,1
15.91	H.v.Spirituosen	87	0,1	2 050	2 015	4 065	1,3
15.92	Alkoholbrennerei	7	19,7	228	174	402	104,9
15.93	H.v.Wein a.frischen Trauben	31	-8,0	1 128	1 073	2 201	-7,2
15.94	H.v.Apfelwein u.sonst. Fruchtwinen

- 1) Klassifikation der Wirtschaftszweige, Ausgabe 1993 (WZ 93).
2) Durchschnitt errechnet aus Monatsangaben.
3) Einschl. tätiger Inhaber und Mitinhaber sowie
unbezahlt mithelfender Familienangehöriger.

1 Betriebe
1.1 Betriebe und Beschäftigte
1.1.2 Januar - November 2002

Deutschland

Nr.der Klas- sifika- tion 1)	Wirtschaftsgliederung	Betriebe		Beschäftigte			
		Insgesamt	Veränderung zum Vorjahreszeitraum	Arbeiter 2)	Ange- stellte 2)3)	Insgesamt 2)	Veränderung zum Vorjahreszeitraum
		Anzahl	%	Anzahl			%
15.95	H.v.Wermutwein u.sonst. aromatisierten Weinen
15.96	H.v.Bier	341	-4,5	20 020	15 466	35 485	-3,3
15.97	H.v.Malz	41	2,0	572	360	932	-1,9
15.98	Mineralbrunnen,H.v. Erfrischungsgetränken ..	223	-3,0	16 643	8 201	24 844	-1,0
16.00	Tabakverarbeitung	32	3,5	6 308	5 969	12 277	0,1
DB	Textil-u.Bekleidungs- gewerbe	1 708	-5,2	107 370	57 537	164 907	-8,4
17	Textilgewerbe	1 147	-3,4	77 033	33 669	110 702	-6,9
17.1	Spinnstoffaufbereitung u.Spinnerei	88	-3,2	9 530	3 291	12 820	-9,7
17.11	Baumwollaufbereitung u. -spinnerei	50	-0,7	6 073	1 690	7 762	-9,6
17.12	Wollaufbereitung u. Streichgarnspinnerei ...	3	.	187	38	226	.
17.13	Wollaufbereitung u. Kammgarnspinnerei	11	-13,8	1 427	470	1 896	-19,6
17.14	Flachsaufbereitung u. -spinnerei	3	.	140	49	189	.
17.15	Zwirnen u.Texturieren v. Filamentgarnen usw	7	-1,3	365	157	522	-5,4
17.16	Nähgarnfertigung	10	-9,1	1 035	843	1 878	-1,5
17.17	Sonst.Spinnstoffaufbe- reitung u.Spinnerei	4	.	303	45	348	.
17.2	Weberei	169	-2,1	14 893	6 950	21 843	-7,7
17.21	Baumwollweberei	100	-0,5	8 648	3 827	12 475	-10,3
17.22	Streichgarnweberei	4	-	140	41	181	-3,4
17.23	Kammgarnweberei	19	-0,5	2 150	875	3 025	-10,1
17.24	Seiden-u.Filamentgarn- weberei	36	0,3	3 387	1 931	5 318	5,8
17.25	Sonst.Weberei	10	-23,1	568	278	846	-28,8
17.30	Textilveredlung	147	-2,9	9 166	3 885	13 050	-7,8
17.40	H.v.konfektion.Textil- waren (oh.Bekleidung) ..	263	-3,9	12 040	4 805	16 845	-3,7
17.5	Sonst.Textilgewerbe (oh.H.v.Maschenware) ...	313	-2,6	21 315	9 976	31 291	-6,0
17.51	H.v.Teppichen	55	-2,1	4 660	2 336	6 995	-17,2
17.52	H.v.Seilerwaren	18	1,5	691	211	902	4,3
17.53	H.v.Vliesstoff,Erzeugn. daraus (oh.Bekleidung) .	54	14,6	4 783	1 969	6 752	5,8
17.54	Textilgewerbe ang	186	-7,2	11 182	5 460	16 642	-5,3
17.60	H.v.gewirktem u. gestricktem Stoff	47	-3,9	2 904	1 382	4 286	-9,4
17.7	H.v.gewirkten u.ge- strickten Fertigerzeugn.	120	-7,0	7 185	3 381	10 566	-7,4
17.71	H.v.Strumpfwaren	34	-5,1	3 641	1 961	5 601	-3,7
17.72	H.v.Pullovern,Strick- jacken u.ä.	86	-7,7	3 544	1 421	4 965	-11,3

1) Klassifikation der Wirtschaftszweige, Ausgabe 1993 (WZ 93).

2) Durchschnitt errechnet aus Monatsangaben.

3) Einschl. tätiger Inhaber und Mitinhaber sowie
unbezahlt mithelfender Familienangehöriger.

1 Betriebe
1.1 Betriebe und Beschäftigte
1.1.2 Januar - November 2002

Deutschland

Nr.der Klas- sifika- tion 1)	Wirtschaftsgliederung	Betriebe		Beschäftigte			
		Insgesamt	Veränderung zum Vorjahreszeitraum	Arbeiter 2)	Ange- stellte 2)3)	Insgesamt 2)	Veränderung zum Vorjahreszeitraum
		Anzahl	%	Anzahl			%
18	Bekleidungsgewerbe	562	-8,6	30 337	23 868	54 205	-11,3
18.10	H.v.Lederbekleidung	11	-	300	147	447	-4,4
18.2	H.v.Bekleidung (oh. Lederbekleidung)	545	-8,9	29 859	23 617	53 476	-11,4
18.21	H.v.Arbeits-u.Berufs- bekleidung	42	-2,8	1 496	922	2 418	-3,2
18.22	H.v.Oberbekleidg.(oh.Ar- beits-u.Berufsbekleidg.)	294	-7,8	17 037	16 377	33 414	-11,4
18.23	H.v.Wäsche	140	-5,2	8 541	4 864	13 404	-11,3
18.24	H.v.sonst.Bekleidg.u. Bekleidungszubehör	70	-21,7	2 786	1 455	4 241	-15,0
18.30	Zurichtung u.Färben v. Fellen,H.v.Pelzwaren ...	6	-	179	104	283	-2,6
DC	Ledergewerbe	243	-5,9	15 397	8 168	23 565	-5,5
19	Ledergewerbe	243	-5,9	15 397	8 168	23 565	-5,5
19.10	Ledererzeugung	25	-3,9	2 425	680	3 104	-1,6
19.20	Lederverarb.(oh.H.v.Le- derbekleidung u.Schuhen)	94	-5,4	3 163	1 582	4 745	-10,3
19.30	H.v.Schuhen	125	-6,5	9 810	5 907	15 716	-4,8
DD	Holzgewerbe (oh.H.v. Möbeln)	1 684	-8,2	72 174	24 494	96 668	-9,3
20	Holzgewerbe (oh.H.v. Möbeln)	1 684	-8,2	72 174	24 494	96 668	-9,3
20.10	Säge-,Möbel-u.Holz- imprägnierwerke	662	-9,0	15 815	4 521	20 337	-7,8
20.20	Furnier-,Sperrh-,Holz- faserpl.-u.-spanpl.Werke	117	-11,3	13 654	4 566	18 220	-7,7
20.30	H.v.Konstr-,Fertigb.t., Ausbauelement.u.a.a.Holz	637	-9,0	31 075	12 169	43 244	-11,4
20.40	H.v.Verpackungsmitteln u.Lagerbehältern a.Holz	122	2,2	4 035	949	4 984	-0,5
20.5	H.v.Holzwaren ang,Kork-, Flecht-u.Korbwaren	146	-6,5	7 596	2 288	9 883	-9,6
20.51	H.v.Holzwaren ang, Veredlg.v.Holzwaren	142	-6,1	7 527	2 207	9 734	-9,2
20.52	H.v.Kork-,Flecht-u. Korbwaren	4	-20,0	69	81	149	-30,1
DE	Papier-,Verlags-u. Druckgewerbe	3 857	-2,4	213 398	189 747	403 144	-2,7
21	Papiergewerbe	1 007	-2,1	100 549	41 698	142 247	-1,6
21.1	H.v.Holzstoff,Zellstoff, Papier,Karton u.Pappe ..	205	-0,1	33 307	12 865	46 171	-1,3
21.11	H.v.Holzstoff u. Zellstoff	8	-5,8	1 047	371	1 418	-3,9
21.12	H.v.Papier,Karton u. Pappe	197	0,1	32 259	12 494	44 754	-1,2
21.2	Papier-,Karton-u.Pappe- verarbeitung	803	-2,6	67 242	28 833	96 076	-1,8
21.21	H.v.Wallpapier u.-pappe, Verpackungsmitteln	487	-1,5	37 952	13 831	51 783	-1,3
21.22	H.v.Haushalts-u.Hygiene- art.a.Zellstoff u.Papier	53	-8,4	11 576	5 102	16 678	-3,1
21.23	H.v.Schreibwaren,Büro- bedarf a.Papier u.Pappe	97	-6,7	6 815	4 294	11 109	-2,9

- 1) Klassifikation der Wirtschaftszweige, Ausgabe 1993 (WZ 93).
2) Durchschnitt errechnet aus Monatsangaben.
3) Einschl. tätiger Inhaber und Mitinhaber sowie unbezahlt mithelfender Familienangehöriger.

1 Betriebe

1.1 Betriebe und Beschäftigte
1.1.2 Januar - November 2002

Deutschland

Nr.der Klas- sifika- tion 1)	Wirtschaftsgliederung	Betriebe		Beschäftigte			
		Insgesamt	Veränderung zum Vorjahreszeitraum	Arbeiter 2)	Ange- stellte 2)3)	Insgesamt 2)	Veränderung zum Vorjahreszeitraum
		Anzahl	%	Anzahl			%
21.24	H.v.Tapeten	12	-4,9	1 827	777	2 603	-4,2
21.25	H.v.sonst.Waren aus Papier,Karton u.Pappe ..	153	-0,9	9 072	4 830	13 902	-0,6
22	Verlags-,Druckgewerbe, Vervielfältigung	2 850	-2,5	112 849	148 049	260 898	-3,2
22.1	Verlagsgewerbe	966	-1,7	20 133	104 467	124 601	-1,5
22.11	Buchverlag u.Musikverlag .	241	-4,1	1 856	21 148	23 004	-7,3
22.12	Zeitungsverlag	386	-0,2	15 938	55 205	71 144	1,2
22.13	Zeitschriftenverlag	307	-1,6	1 278	26 765	28 043	-2,2
22.14	Verlag v.bespielten Tonträgern	4	-41,3	-	420	420	-42,8
22.15	Sonst.Verlagsgewerbe	28	10,4	1 062	930	1 991	4,3
22.2	Druckgewerbe	1 852	-3,1	88 567	40 646	129 213	-5,2
22.21	Zeitungsdruckerei	58	-0,6	7 087	2 061	9 147	-4,2
22.22	Druckerei (oh.Zeitungs- druckerei)	1 382	-3,0	69 584	30 120	99 704	-4,7
22.23	Druckweiterverarbeitung ..	155	-0,7	8 050	1 991	10 041	-10,0
22.24	Satzherstellung u. Reproduktion	183	-8,3	2 955	4 770	7 725	-9,7
22.25	Sonst.Druckgewerbe	74	1,6	892	1 705	2 597	7,9
22.3	Vervielf.v.besp.Ton-, Bild-u.Datenträgern	32	2,9	4 149	2 935	7 084	3,1
22.31	Vervielfältigung v. bespielten Tonträgern ..	19	4,6	2 727	1 807	4 534	4,9
22.32	Vervielfältigung v. bespielten Bildträgern .	7	1,4	504	261	764	20,8
22.33	Vervielfältigung v. bespielten Datenträgern	7	-	918	867	1 785	-6,8
DF	Kokerei,Mineralölverar- beitung,H.v.Brutstoffen	74	-1,1	9 277	12 816	22 093	1,9
23	Kokerei,Mineralölverar- beitung,H.v.Brutstoffen	74	-1,1	9 277	12 816	22 093	1,9
23.10	Kokerei	5	-7,1	594	136	729	-8,1
23.20	Mineralölverarbeitung	66	-0,7	8 423	12 120	20 543	2,4
23.30	H.u.Verarb.v.Spalt-u. Brutstoffen	3	-	261	560	821	-1,1
DG	Chemische Industrie	1 771	-0,6	208 132	253 173	461 305	-1,3
24	Chemische Industrie	1 771	-0,6	208 132	253 173	461 305	-1,3
24.1	H.v.chemischen Grund- stoffen	527	2,3	94 846	100 527	195 372	11,9
24.11	H.v.Industriegasen	63	-6,7	1 208	2 826	4 034	-0,5
24.12	H.v.Farbstoffen u. Pigmenten	44	7,1	5 292	4 497	9 789	4,0
24.13	H.v.sonst.anorganischen Grundstoffen u.Chemik. .	83	-3,5	9 426	6 887	16 313	-8,2
24.14	H.v.sonst.organischen Grundstoffen u.Chemik. .	126	6,5	25 659	35 142	60 801	64,8
24.15	H.v.Düngemitteln u. Stickstoffverbindungen .	29	15,0	7 008	2 933	9 941	-0,9
24.16	H.v.Kunststoff in Pri- märformen	177	2,9	45 795	47 880	93 675	-2,0

1) Klassifikation der Wirtschaftszweige, Ausgabe 1993 (WZ 93).

2) Durchschnitt errechnet aus Monatsangaben.

3) Einschl. tätiger Inhaber und Mitinhaber sowie unbezahlt mithelfender Familienangehöriger.

1 Betriebe
1.1 Betriebe und Beschäftigte
1.1.2 Januar - November 2002
Deutschland

Nr.der Klas- sifika- tion 1)	Wirtschaftsgliederung	Betriebe		Beschäftigte			
		Insgesamt	Veränderung zum Vorjahreszeitraum	Arbeiter 2)	Ange- stellte 2)3)	Insgesamt 2)	Veränderung zum Vorjahreszeitraum
		Anzahl	%	Anzahl			%
24.17	H.v.synthetischem Kaut- schuk in Primärformen ..	6	-	458	362	820	-1,1
24.20	H.v.Schädlingsbekämp- fungs-u.Pflanzenschutz m.	21	-3,3	1 503	2 614	4 117	5,7
24.30	H.v.Anstrichmitteln, Druckfarben u.Kitten ...	291	-3,0	18 698	22 662	41 360	-3,2
24.4	H.v.pharmazeut.Erzeugn. ..	315	-1,3	36 881	72 747	109 627	-15,1
24.41	H.v.pharmazeut. Grundstoffen	28	8,5	1 915	1 747	3 662	7,1
24.42	H.v.pharmazeut.Speziali- täten u.sonst.Erzeugn. .	287	-2,2	34 966	71 000	105 966	-15,7
24.5	H.v.Seifen,Wasch-,Reini- gungs-u.Körperpflegem. .	234	-2,1	20 490	24 444	44 934	5,3
24.51	H.v.Seifen,Wasch-,Reini- gungs-u.Poliermitteln ..	123	-1,9	8 950	11 367	20 318	13,4
24.52	H.v.Duft-u.Körper- pflegemitteln	111	-2,2	11 540	13 076	24 617	-0,6
24.6	H.v.sonst.chemischen Erzeugnissen	335	-1,6	24 344	26 141	50 485	-13,1
24.61	H.v.pyrotechnischen Erzeugnissen	21	-11,0	2 296	1 187	3 483	-4,1
24.62	H.v.Klebstoffen u. Gelatine	49	-6,3	2 549	2 457	5 006	-58,7
24.63	H.v.etherischen Ölen	20	5,3	1 136	2 316	3 452	7,5
24.64	H.v.fotochemischen Erzeugnissen	19	-1,9	2 452	2 601	5 053	-7,9
24.65	H.v.unbespielten Ton-, Bild-u.Datenträgern	9	-	1 326	956	2 282	-8,1
24.66	H.v.chemischen Erzeug- nissen ang	218	-0,1	14 586	16 624	31 210	0,3
24.70	H.v.Chemiefasern	47	4,9	11 370	4 040	15 410	-4,5
DH	H.v.Gummi-u.Kunststoff- waren	3 094	-2,1	252 618	98 280	350 898	-3,6
25	H.v.Gummi-u.Kunststoff- waren	3 094	-2,1	252 618	98 280	350 898	-3,6
25.1	H.v.Gummiwaren	348	0,7	53 055	19 796	72 851	-3,7
25.11	H.v.Bereifungen	19	3,0	16 096	5 653	21 749	0,9
25.12	Runderneuerung v. Bereifungen	18	-8,3	598	190	788	-28,7
25.13	H.v.sonst.Gummiwaren	312	1,2	36 361	13 953	50 314	-5,0
25.2	H.v.Kunststoffwaren	2 746	-2,5	199 563	78 485	278 048	-3,5
25.21	H.v.Platten,Folien usw a.Kunststoff	547	-1,9	50 577	20 977	71 553	-4,3
25.22	H.v.Verpackungsmitteln a.Kunststoff	367	-2,7	27 538	8 413	35 951	-2,1
25.23	H.v.Baubedarfsartikeln a.Kunststoff	542	-7,0	25 429	13 484	38 913	-7,1
25.24	H.v.sonst.Kunststoff- waren	1 291	-0,7	96 020	35 612	131 631	-2,4
DI	Glasgewerbe,Keramik, Verarb.v.Steinen u.Erden	3 565	-4,2	152 495	69 163	221 658	-7,0
26	Glasgewerbe,Keramik, Verarb.v.Steinen u.Erden	3 565	-4,2	152 495	69 163	221 658	-7,0
26.1	H.u.Verarb.v.Glas	438	0,6	46 480	17 567	64 047	-2,8

1) Klassifikation der Wirtschaftszweige, Ausgabe 1993 (WZ 93).
2) Durchschnitt errechnet aus Monatsangaben.
3) Einschl. tätiger Inhaber und Mitinhaber sowie
unbezahlt mithelfender Familienangehöriger.

1 Betriebe

1.1 Betriebe und Beschäftigte
1.1.2 Januar - November 2002
Deutschland

Nr.der Klas- sifika- tion 1)	Wirtschaftsgliederung	Betriebe		Beschäftigte			
		Insgesamt	Veränderung zum Vorjahreszeitraum	Arbeiter 2)	Ange- stellte 2)3)	Insgesamt 2)	Veränderung zum Vorjahreszeitraum
		Anzahl	%	Anzahl			%
26.11	H.v.Flachglas	17	-3,5	2 295	963	3 258	-2,6
26.12	Veredlg.u.Verarb.v. Flachglas	226	1,1	16 466	6 450	22 916	-1,8
26.13	H.v.Hohlglas	82	-2,2	14 262	4 203	18 465	-4,6
26.14	H.v.Glasfaser	31	-	3 197	1 123	4 321	-1,4
26.15	H.,Veredlg.u.Verarb.v. sonst.Glas,techn.Glasw.	82	3,2	10 259	4 828	15 087	-2,4
26.2	Keramik (oh.Ziegelei u. Baukeramik)	224	-2,6	23 681	9 701	33 382	-4,5
26.21	H.v.keramischen Haus- haltsw.u.Ziergegenst. ..	77	-3,3	9 370	3 029	12 400	-7,2
26.22	H.v.Sanitärkeramik	9	-7,3	2 653	1 619	4 272	2,5
26.23	H.v.Isolatoren u. Isolierteilen a.Keramik	15	-5,1	2 900	1 056	3 956	-6,9
26.24	H.v.keramischen Erzeugn. f.sonst.techn.Zwecke ...	25	11,1	1 744	978	2 721	1,0
26.25	H.v.keramischen Erzeugnissen ang	30	-7,8	1 927	679	2 605	-6,1
26.26	H.v.feuerfesten keramischen Werkstoffen	68	-2,6	5 089	2 340	7 429	-3,5
26.30	H.v.keramischen Wand-u. Bodenfliesen u.-platten	24	-20,0	2 997	1 109	4 106	-12,7
26.40	Ziegelei,H.v.sonst. Baukeramik	169	-10,7	8 022	3 023	11 044	-10,4
26.5	H.v.Zement,Kalk u. gebranntem Gips	98	-3,8	8 450	4 654	13 104	-9,7
26.51	H.v.Zement	58	-	6 195	3 562	9 757	-9,4
26.52	H.v.Kalk	20	-9,5	1 441	697	2 138	-11,8
26.53	H.v.gebranntem Gips	20	-8,1	815	396	1 210	-8,2
26.6	H.v.Erzeugnissen a. Beton,Zement u.Gips	2 171	-4,6	45 299	23 903	69 202	-10,5
26.61	H.v.Betonerzeugnissen f. d.Bau u.Kalksandsteinen	904	-5,7	30 499	14 290	44 789	-11,1
26.62	H.v.Gipserzeugnissen f. d.Bau	22	-0,4	1 420	532	1 951	-4,1
26.63	H.v.Transportbeton	1 047	-3,6	7 271	3 903	11 174	-8,4
26.64	H.v.Mörtel	129	-1,4	2 682	3 557	6 239	-14,1
26.65	H.v.Faserzementwaren	24	-15,9	1 291	642	1 934	-16,7
26.66	H.v.Erzeugnissen a. Beton,Zement u.Gips ang	45	-8,3	2 137	979	3 116	-0,6
26.70	Be-u.Verarb.v.Natur- steinen ang	166	-8,7	4 362	1 802	6 165	-12,2
26.8	H.v.sonst.Mineral- erzeugnissen	275	-0,7	13 204	7 403	20 607	-4,2
26.81	H.v.Mühl-,Polier-u.ä. Steinen,Schleifwerkzeug.	59	2,4	5 095	2 896	7 991	-0,9
26.82	H.v.Mineraler- zeugnissen ang	216	-1,5	8 109	4 507	12 616	-6,1
DJ	Metallerzg.u.-bearb., H.v.Metallerzeugnissen .	8 467	-1,0	612 515	229 061	841 576	-2,5
27	Metallerzg.u.-bearbeitung.	1 111	-0,4	194 701	67 431	262 132	-1,2
27.10	Erzeugung v.Roh Eisen, Stahl,Ferroleg.(EGKS) ..	80	5,7	58 782	21 504	80 286	-1,5

1) Klassifikation der Wirtschaftszweige, Ausgabe 1993 (WZ 93).

2) Durchschnitt errechnet aus Monatsangaben.

3) Einschl. tätiger Inhaber und Mitinhaber sowie
unbezahlt mithelfender Familienangehöriger.

1 Betriebe
 1.1 Betriebe und Beschäftigte
 1.1.2 Januar - November 2002
 Deutschland

Nr.der Klas- sifika- tion 1)	Wirtschaftsgliederung	Betriebe		Beschäftigte			
		Insgesamt	Veränderung zum Vorjahreszeitraum	Arbeiter 2)	Ange- stellte 2)3)	Insgesamt 2)	Veränderung zum Vorjahreszeitraum
		Anzahl	%	Anzahl			%
27.2	H.v.Rohren	174	1,6	20 416	7 106	27 522	-
27.21	H.v.Rohren u.Rohrstücken a.Gußeisen	12	20,0	1 771	843	2 614	0,6
27.22	H.v.Stahlrohren u.Rohr- stücken a. Eisen u.Stahl	162	0,5	18 645	6 264	24 908	-0,1
27.3	Sonst.erste Bearb.v.Ei- sen,Stahl,H.v.Ferroleg.	166	-0,4	15 276	5 953	21 228	-1,6
27.31	H.v.Blankstahl	27	3,9	2 579	1 268	3 847	-0,4
27.32	H.v.Kaltband unter 500 mm Breite	42	-	5 608	2 423	8 031	-1,7
27.33	H.v.Kaltprofilen	29	3,6	1 441	540	1 980	2,8
27.34	H.v.gezogenem Draht	52	-6,8	3 673	966	4 639	-9,9
27.35	Erste Bearb.v.Eisen u. Stahl ang,H.v.Ferroleg.	16	7,9	1 975	756	2 731	11,1
27.4	Erzeugung u.erste Bearb. v.NE-Metallen	249	1,5	43 600	19 670	63 270	-0,4
27.41	Erzeugung u.erste Bearb. v.Edelmetallen	17	-3,1	2 213	2 803	5 016	38,4
27.42	Erzeugung u.erste Bearb. v.Aluminium	111	7,0	21 488	8 885	30 373	-0,9
27.43	Erzeugung u.erste Bearb. v.Blei,Zink u.Zinn	33	-5,0	2 932	1 222	4 155	-7,3
27.44	Erzeugung u.erste Bearb. v.Kupfer	60	-0,6	14 013	5 471	19 484	-3,3
27.45	Erzeugung u.erste Bearb. v.sonst.NE-Metallen	27	-3,6	2 954	1 289	4 243	-8,6
27.5	Gießereiindustrie	442	-3,3	56 628	13 198	69 827	-1,9
27.51	Eisengießerei	154	-3,7	26 681	5 285	31 966	-1,1
27.52	Stahlgießerei	40	-2,2	5 696	2 015	7 711	-1,1
27.53	Leichtmetallgießerei	193	-2,0	19 454	4 601	24 055	-1,4
27.54	Buntmetallgießerei	55	-6,8	4 798	1 297	6 095	-8,6
28	H.v.Metallerzeugnissen ...	7 356	-1,1	417 814	161 630	579 444	-3,1
28.1	Stahl-u.Leichtmetallbau ..	1 999	-3,2	84 965	37 916	122 881	-5,2
28.11	H.v.Stahl-u.Leicht- metallkonstruktionen ...	1 639	-3,2	67 036	29 731	96 767	-5,2
28.12	H.v.Ausbauelementen a. Stahl u.Leichtmetall ...	459	-3,4	17 929	8 185	26 114	-4,9
28.2	Kessel-u.Behälterbau (oh.H.v.Dampfkesseln) ..	212	0,1	16 178	8 256	24 434	-2,4
28.21	H.v.Tanks u.Sammel- behältern	164	-1,0	7 745	3 177	10 922	-2,3
28.22	H.v.Zentralheizungs- Heizkörpern u.-kesseln .	48	4,2	8 433	5 079	13 512	-2,5
28.30	H.v.Dampfkesseln (oh. Zentralheizungskessel) .	265	-1,7	15 986	7 793	23 779	-7,9
28.40	H.v.Schmiede-,Press-, Zieh-,Stanzteilen u.ä. .	713	0,8	67 020	20 328	87 349	-0,6
28.5	Oberfläch.veredlg.,Wär- mebehandlg.,Mechanik ang	1 562	0,8	68 087	16 491	84 578	-1,4
28.51	Oberfläch.veredlg.u. Wärmebehandlung	713	0,2	31 204	7 995	39 198	-2,4
28.52	Mechanik ang	849	1,3	36 884	8 496	45 380	-0,5

- 1) Klassifikation der Wirtschaftszweige, Ausgabe 1993 (WZ 93).
 2) Durchschnitt errechnet aus Monatsangaben.
 3) Einschl. tätiger Inhaber und Mitinhaber sowie
 unbezahlt mithelfender Familienangehöriger.

1 Betriebe

1.1 Betriebe und Beschäftigte
1.1.2 Januar - November 2002
Deutschland

Nr.der Klas- sifika- tion 1)	Wirtschaftsgliederung	Betriebe		Beschäftigte			
		Insgesamt	Veränderung zum Vorjahreszeitraum	Arbeiter 2)	Ange- stellte 2)3)	Insgesamt 2)	Veränderung zum Vorjahreszeitraum
		Anzahl	%	Anzahl			%
28.6	H.v.Schneidw.,Werkzeug., Schlössern u.Beschlägen	916	-2,6	77 540	36 596	114 137	-0,5
28.61	H.v.Schneidwaren u. Bestecken	46	-7,2	4 062	1 741	5 803	-3,7
28.62	H.v.Werkzeugen	622	-1,0	40 305	18 631	58 936	-0,4
28.63	H.v.Schlössern u. Beschlägen	249	-5,5	33 173	16 225	49 398	-0,3
28.7	H.v.sonst.EBM-Waren	1 690	-0,1	88 038	34 250	122 288	-5,3
28.71	H.v.Behältern a.Eisen u. Stahl	39	10,0	2 502	883	3 385	1,5
28.72	H.v.Verpackungen u. Verschlüssen a.Metall ..	77	-5,8	10 281	3 177	13 458	-3,1
28.73	H.v.Drahtwaren	160	-3,1	8 859	3 445	12 303	-5,8
28.74	H.v.Schrauben,Nieten, Ketten u.Federn	363	-1,4	28 040	9 600	37 640	-3,7
28.75	H.v.EBM-Waren ang	1 051	0,9	38 356	17 146	55 502	-7,1
DK	Maschinenbau	6 994	0,7	569 211	402 716	971 927	-1,5
29	Maschinenbau	6 994	0,7	569 211	402 716	971 927	-1,5
29.1	H.v.Masch.f.d.Erzeugung u.Nutzung v.mech.Energie	1 110	0,6	139 841	88 308	228 149	-2,3
29.11	H.v.Verbrenn.mot.u.Turb. (oh.Strassenfahrz.u.ä.) .	67	-0,8	15 119	16 337	31 456	-9,5
29.12	H.v.Pumpen u. Kompressoren	367	0,5	35 609	24 305	59 914	-2,7
29.13	H.v.Armaturen	340	1,2	34 209	24 249	58 458	0,1
29.14	H.v.Lagern,Getrieben, Zahnradern,Antriebsleem.	336	0,2	54 905	23 417	78 322	-0,6
29.2	H.v.sonst.Maschinen f. unspezifische Verwendung	2 153	0,3	134 092	108 533	242 625	-1,0
29.21	H.v.öfen u.Brennern	125	1,3	5 246	6 869	12 115	-2,3
29.22	H.v.Hebezeugen u. Fördermitteln	830	0,9	46 956	32 702	79 657	-0,3
29.23	H.v.kälte-u.lufttechn. Erzeugn.f.gewerbl.Zwecke	453	-0,8	27 611	22 120	49 730	-4,5
29.24	H.v.Maschinen f.unspezi- fische Verwendung ang ..	746	0,1	54 280	46 843	101 123	0,4
29.3	H.v.land-u.forstw. Maschinen	201	0,7	17 901	8 195	26 096	0,1
29.31	H.v.Ackerschleppern	21	5,0	4 616	1 903	6 519	3,9
29.32	H.v.sonst.land-u. forstw.Maschinen	180	0,2	13 285	6 292	19 577	-1,2
29.40	H.v.Werkzeugmaschinen	921	0,0	71 440	52 845	124 285	-2,3
29.5	H.v.Masch.f.sonst.best. Wirtschaftszweige	2 405	1,6	158 950	119 352	278 302	-1,8
29.51	H.v.Masch.f.Metallerzeu- gung,Walzwerkseintr.usw .	76	-2,0	5 169	5 233	10 402	-1,6
29.52	H.v.Bergwerks-,Bau-u. Baustoffmaschinen	248	-4,4	20 968	14 911	35 880	-7,2
29.53	H.v.Masch.f.Ernährungs- gewerbe u.Tabakverarb. .	199	-4,5	10 551	10 506	21 057	0,0
29.54	H.v.Masch.f.d.Textil-, Bekleidg.-u.Ledergewerbe	197	1,1	19 600	13 202	32 802	-7,6
29.55	H.v.Masch.f.d.Papier- gewerbe	102	-1,2	6 856	6 511	13 367	-5,4

1) Klassifikation der Wirtschaftszweige, Ausgabe 1993 (WZ 93).

2) Durchschnitt errechnet aus Monatsangaben.

3) Einschl. tätiger Inhaber und Mitinhaber sowie
unbezahlt mithelfender Familienangehöriger.

1 Betriebe
 1.1 Betriebe und Beschäftigte
 1.1.2 Januar - November 2002
 Deutschland

Nr.der Klas- sifika- tion 1)	Wirtschaftsgliederung	Betriebe		Beschäftigte			
		Insgesamt	Veränderung zum Vorjahreszeitraum	Arbeiter 2)	Ange- stellte 2)3)	Insgesamt 2)	Veränderung zum Vorjahreszeitraum
		Anzahl	%	Anzahl			%
29.56	H.v.Masch.f.best.Wirt- schaftszweige ang	1 583	3,8	95 805	68 989	164 794	0,8
29.60	H.v.Waffen u.Munition	38	2,5	5 542	5 127	10 669	17,6
29.7	H.v.Haushaltsgeräten ang .	167	-3,0	41 446	20 356	61 802	-0,9
29.71	H.v.elektrischen Haushaltsgeräten	122	-6,0	37 521	17 021	54 542	-0,7
29.72	H.v.nichtelektrischen Heiz-,Koch-u.ä.Gerät.ang	45	6,3	3 925	3 335	7 260	-2,2
DL	H.v.Büromasch.,Dv-Gerät. u.-eintr.;Elektrotech.usw	5 662	0,2	442 319	419 470	861 789	-4,1
30.0	H.v.Büromasch.,Dv-Gerät. u.-eintr.	199	-5,8	12 953	18 663	31 616	-11,6
30.01	H.v.Büromaschinen	51	0,5	4 415	4 819	9 234	-3,6
30.02	H.v.Dv-Gerät.u.-eintr.	149	-7,8	8 538	13 845	22 382	-14,5
31	H.v.Geräten d.Elektriz. erzg.,-verteilung u.ä. .	2 468	-1,0	242 388	183 223	425 610	-3,9
31.10	H.v.Elektromotoren,Genera- toren,Transformatoren	502	-0,9	51 622	28 775	80 397	-1,4
31.20	H.v.Elektriz.vertlg.-u. -schalteinrichtungen ...	1 025	-2,2	96 859	100 069	196 928	-4,1
31.30	H.v.isol.Elektrokabeln, -leitungen u.-drähten ..	146	-1,5	14 753	6 422	21 175	-5,7
31.40	H.v.Akkumulatoren u. Batterien	26	7,3	5 046	2 511	7 557	-2,9
31.50	H.v.elektrischen Lampen u.Leuchten	273	-4,1	21 903	11 895	33 798	-6,8
31.6	H.v.elekttr.Ausrüstg.ang ..	498	3,3	52 205	33 551	85 756	-4,5
31.61	H.v.elekttr.Ausrüstg.f. Motoren u.Fahrzeuge ang	142	0,8	31 472	14 237	45 709	-8,4
31.62	H.v.sonst.elekttr. Ausrüstg.ang	356	4,4	20 733	19 314	40 047	0,5
32	Rundfunk-,Fernseh-u. Nachrichtentechnik	760	2,7	73 598	98 076	171 674	-7,7
32.10	H.v.elektronischen Bauelementen	310	-4,1	35 165	35 432	70 597	-7,2
32.20	H.v.nachrichtentechni- schen Geräten u.Eintr. ..	307	13,5	23 845	49 473	73 317	-7,7
32.30	H.v.Rundfunk-,Fernseh-, phono-,videotechn.Gerät.	144	-2,2	14 589	13 171	27 760	-8,6
33	Medizin-,Mess-,Steuer- u.Regelungstechnik,Optik	2 235	1,1	113 381	119 508	232 889	-0,2
33.10	H.v.med.Geräten u.ortho- pädischen Vorrichtungen	1 063	0,4	49 558	34 395	83 953	2,3
33.20	H.v.Meß-,Kontroll-, Navig.-u.ä.Instr.u.Vorr.	838	1,6	42 826	61 143	103 968	-2,4
33.30	H.v.industriellen Prozeß-Steuerungsanlg. .	122	9,5	3 557	6 494	10 051	6,1
33.40	H.v.optischen u. fotografischen Geräten .	164	0,3	14 500	15 783	30 283	-1,5
33.50	H.v.Uhren	48	-5,4	2 940	1 694	4 635	-0,4
DM	Fahrzeugbau	1 650	1,7	649 522	289 304	938 826	0,0
34	H.v.Kraftwagen u. Kraftwagenteilen	1 226	2,6	561 387	229 211	790 598	0,1

1) Klassifikation der Wirtschaftszweige, Ausgabe 1993 (WZ 93).
 2) Durchschnitt errechnet aus Monatsangaben.
 3) Einschl. tätiger Inhaber und Mitinhaber sowie
 unbezahlt mithelfender Familienangehöriger.

1 Betriebe

1.1 Betriebe und Beschäftigte
1.1.2 Januar - November 2002
Deutschland

Nr.der Klas- sifika- tion 1)	Wirtschaftsgliederung	Betriebe		Beschäftigte			
		Insgesamt	Veränderung zum Vorjahreszeitraum	Arbeiter 2)	Ange- stellte 2)3)	Insgesamt 2)	Veränderung zum Vorjahreszeitraum
		Anzahl	%	Anzahl			%
34.10	H.v.Kraftwagen u. Kraftwagenmotoren	105	0,5	312 473	134 812	447 286	-1,7
34.20	H.v.Karosserien, Aufbauten u.Anhängern ..	350	-1,1	25 919	9 722	35 640	-5,0
34.30	H.v.Teilen u.ä.f.Kraft- wagen u.deren Motoren ..	771	4,7	222 995	84 677	307 672	3,3
35	Sonst.Fahrzeugbau	424	-1,0	88 135	60 093	148 228	-0,3
35.1	Schiffbau	109	0,8	18 233	7 248	25 482	-3,6
35.11	Schiffbau (oh.Boots-u. Yachtbau)	82	-3,1	16 097	6 407	22 504	-5,3
35.12	Boots- u.Yachtbau	27	14,6	2 137	842	2 978	11,8
35.20	Schienenfahrzeugbau	139	1,6	27 490	11 850	39 341	-1,7
35.30	Luft-u.Raumfahrzeugbau ...	100	-0,5	33 143	38 127	71 270	2,4
35.4	H.v.Krafträdern,Fahrrä- dern u.Behindertenfahrz.	64	-8,5	7 360	2 325	9 684	-4,4
35.41	H.v.Krafträdern	13	-4,8	2 808	589	3 397	-2,1
35.42	H.v.Fahrrädern	38	-9,5	3 560	993	4 553	-6,2
35.43	H.v.Behinderten- fahrzeugen	13	-8,9	993	743	1 735	-4,4
35.50	Fahrzeugbau ang	12	-8,3	1 909	543	2 451	-1,8
DN	H.v.Möbeln,Schmuck,Mu- sikinstr.usw,Recycling .	2 192	-2,5	150 854	64 522	215 376	-4,6
36	H.v.Möbeln,Schmuck, Musikinstr.,Sportger.usw	1 967	-3,6	143 922	62 039	205 961	-5,0
36.1	H.v.Möbeln	1 340	-3,9	106 250	41 889	148 139	-6,1
36.11	H.v.Sitzmöbeln	309	-2,2	32 397	11 847	44 244	-3,2
36.12	H.v.Büro-u.Ladenmöbeln ...	285	1,7	15 693	7 884	23 577	2,4
36.13	H.v.Küchenmöbeln	115	-11,7	12 758	7 014	19 772	-9,0
36.14	H.v.sonst.Möbeln	567	-6,9	40 876	13 869	54 745	-11,9
36.15	H.v.Matratzen	64	8,5	4 526	1 275	5 801	12,3
36.2	H.v.Schmuck u.ä. Erzeugnissen	104	-5,6	3 910	2 384	6 294	-9,0
36.21	Prägen v.Münzen u. Medaillen	4	-20,0	229	50	278	-30,9
36.22	H.v.Schmuck,Gold-u. Silberschmiedewaren	100	-4,9	3 681	2 335	6 016	-7,7
36.30	H.v.Musikinstrumenten	70	-1,2	3 769	1 089	4 858	-1,4
36.40	H.v.Sportgeräten	58	4,1	3 332	1 384	4 717	-3,7
36.50	H.v.Spielwaren	104	-4,1	8 783	4 373	13 156	1,0
36.6	H.v.sonst.Erzeugnissen ...	292	-2,9	17 878	10 920	28 797	-2,0
36.61	H.v.Phantasieschmuck	14	-19,4	456	272	728	-11,3
36.62	H.v.Besen u.Bürsten	70	-1,0	4 224	1 390	5 613	-0,4
36.63	H.v.Erzeugnissen ang	208	-2,2	13 198	9 258	22 456	-2,1
37	Recycling	225	7,7	6 933	2 483	9 416	5,7
37.10	Recycling v.Schrott	84	2,6	2 621	1 196	3 816	2,0
37.20	Recycling v.nichtmetall. Altmet.u.Reststoffen ...	142	11,0	4 312	1 287	5 600	8,3

1) Klassifikation der Wirtschaftszweige, Ausgabe 1993 (WZ 93).

2) Durchschnitt errechnet aus Monatsangaben.

3) Einschl. tätiger Inhaber und Mitinhaber sowie
unbezahlt mithelfender Familienangehöriger.

1 Betriebe
1.2 Geleistete Arbeiterstunden sowie Bruttolohn- und -gehaltssumme
1.2.1 Im November 2002
Deutschland

Land Hauptgruppen	Geleistete Arbeiterstunden			Bruttolohn- und -gehaltssumme				
	Insgesamt	Veränd. zum Vor-		Lohnsumme	Gehaltssumme	Insgesamt	Veränd. zum Vor-	
		monat	jahres- monat				monat	jahres- monat
	1000 Stunden	%		1 000 EUR			%	
Baden-Württemberg	95 304	-2,5	-5,1	2 462 318	2 667 017	5 129 335	36,1	-1,7
Bayern	92 469	-2,4	-4,2	2 191 663	2 440 198	4 631 861	29,7	-1,5
Berlin	7 660	-0,1	-8,6	188 385	271 121	459 506	37,2	-2,0
Brandenburg	8 575	0,9	-6,4	135 239	99 331	234 570	8,8	-2,4
Bremen	5 305	-3,3	-7,9	135 404	127 938	263 342	33,7	-6,6
Hamburg	5 717	0,4	-7,7	156 810	300 227	457 037	28,5	-4,2
Hessen	33 472	-0,9	-7,3	801 535	942 326	1 743 861	27,3	-2,9
Mecklenburg-Vorpommern	4 804	-0,6	-3,8	66 824	44 661	111 485	17,4	0,1
Niedersachsen	46 848	-1,6	-7,1	1 142 475	849 785	1 992 260	25,8	-1,6
Nordrhein-Westfalen	114 218	-2,3	-6,6	2 597 603	2 459 758	5 057 361	19,6	-3,5
Rheinland-Pfalz	24 942	-1,7	-3,2	597 356	555 215	1 152 571	34,8	-2,6
Saarland	9 907	-1,5	-2,9	266 773	130 940	397 713	26,8	3,1
Sachsen	21 518	-1,8	-5,1	334 352	240 822	575 174	21,6	0,2
Sachsen-Anhalt	11 041	-0,7	-3,9	161 754	97 305	259 059	10,7	2,0
Schleswig-Holstein	11 011	-0,4	-9,0	244 732	251 672	496 404	30,7	0,0
Thüringen	14 358	0,0	-3,7	200 707	125 648	326 355	17,1	0,2
Deutschland	507 149	-1,9	-5,6	11 683 930	11 603 964	23 287 894	27,6	-2,1
Früheres Bundesgebiet	445 491	-2,0	-5,8	10 759 941	10 953 488	21 713 429	28,4	-2,2
Neue Länder und Berlin-Ost	61 658	-0,7	-4,7	923 989	650 476	1 574 465	16,5	0,3
Vorleistungsgüterproduzenten								
Deutschland	244 712	-1,9	-4,7	5 506 301	4 747 483	10 253 784	25,0	-1,1
Früheres Bundesgebiet	215 141	-2,1	-5,0	5 049 648	4 461 461	9 511 109	26,0	-1,4
Neue Länder und Berlin-Ost	29 571	-0,3	-2,7	456 653	286 022	742 675	14,0	3,1
Investitionsgüterproduzenten								
Deutschland	167 347	-1,5	-5,9	4 351 245	4 527 219	8 878 464	28,9	-1,6
Früheres Bundesgebiet	149 367	-1,6	-5,8	4 064 773	4 315 303	8 380 076	29,8	-1,5
Neue Länder und Berlin-Ost	17 980	-0,5	-6,9	286 472	211 916	498 388	16,0	-2,5
Gebrauchsgüterproduzenten								
Deutschland	22 700	-2,9	-9,9	470 247	416 006	886 253	22,8	-6,2
Früheres Bundesgebiet	20 188	-2,8	-9,8	438 269	394 213	832 482	23,3	-6,2
Neue Länder und Berlin-Ost	2 512	-3,6	-10,8	31 978	21 793	53 771	14,5	-6,0
Verbrauchsgüterproduzenten								
Deutschland	72 390	-2,3	-6,6	1 356 137	1 913 256	3 269 393	33,5	-5,1
Früheres Bundesgebiet	60 795	-2,5	-7,0	1 207 251	1 782 511	2 989 762	34,4	-5,5
Neue Länder und Berlin-Ost	11 595	-1,5	-4,6	148 886	130 745	279 631	25,1	-0,8

1 Betriebe
1.2 Geleistete Arbeiterstunden sowie Bruttolohn- und -gehaltssumme
1.2.1 Im November 2002
Deutschland

Nr. der Klas- sifika- tion 1)	Wirtschaftsgliederung	Geleistete Arbeiterstunden			Bruttolohn- und -gehaltssumme				
		Insgesamt	Veränd. zum Vor-		Lohnsumme	Gehaltssumme	Insgesamt	Veränd. zum Vor-	
			monat	jahres- monat				monat	jahres- monat
		1000 Stunden	%		1 000 EUR			%	
C	Bergbau u.Gew.v.Steinen u.Erden	8 379	-3,3	-9,8	179 568	150 151	329 719	-13,0	-9,0
CA	Kohlenbergbau,Torfgew., Gew.v.Erdöl u.Erdgas usw	5 403	-3,2	-11,9	120 067	113 569	233 636	-23,1	-11,2
10	Kohlenbergbau,Torfgewinnung	5 150	-3,2	-12,0	112 688	93 293	205 981	-26,9	-10,8
10.10	Steinkohlenbergbau u. -brikettherstellung	3 533	-4,6	-13,4	81 265	75 254	156 519	-20,7	-10,9
10.20	Braunkohlenbergbau u. -brikettherstellung	1 438	1,8	-8,4	28 227	16 180	44 407	-44,9	-11,2
10.30	Torfgewinnung u. -veredlung	179	-13,1	-11,8	3 196	1 859	5 055	26,3	-5,3
11	Gew.v.Erdöl u.Erdgas Erbrg.verb.Dienstleistg.	253	-1,9	-9,0	7 379	20 276	27 655	27,4	-14,2
11.10	Gew.v.Erdöl u.Erdgas
11.20	Erbrg.v.Dienstleistg.bei d.Gew.v.Erdöl u.Erdgas
12.00	Bergbau a.Uran-u. Thoriumerze	-	X	X	-	-	-	X	X
CB	Erzbergbau,Gew.v.Steinen u.Erden,sonst.Bergbau ..	2 976	-3,4	-5,8	59 501	36 582	96 083	27,7	-2,9
13	Erzbergbau	-	X	X	-	-	-	X	X
13.10	Eisenerzbergbau	-	X	X	-	-	-	X	X
13.20	NE-Metallerzbergbau (oh.Uran-u.Thoriumerze)	-	X	X	-	-	-	X	X
14	Gew.v.Steinen u.Erden, sonst.Bergbau	2 976	-3,4	-5,8	59 501	36 582	96 083	27,7	-2,9
14.1	Gew.v.Natursteinen	191	-1,6	-2,1	3 648	2 151	5 799	4,2	-0,4
14.11	Gew.v.Naturwerksteinen u.Natursteinen ang
14.12	Gew.v.Kalk,Dolom.-,Gips- u.Anhydritstein,Kreide .	143	-	-1,4	2 809	1 803	4 612	-0,2	1,8
14.13	Gew.v.Schiefer
14.2	Gew.v.Kies,Sand,Ton u.Kaolin	2 522	-4,4	-5,9	50 091	29 890	79 981	31,5	-3,0
14.21	Gew.v.Kies u.Sand	2 319	-4,6	-5,7	44 734	26 282	71 016	28,7	-3,1
14.22	Gew.v.Ton u.Kaolin	203	-1,5	-8,1	5 357	3 608	8 965	58,4	-2,3
14.30	Bergbau a.chemische u.Düngemittelminerale ..	39	2,6	-20,4	832	617	1 449	12,9	-22,6
14.40	Gew.v.Salz	194	7,2	-2,5	4 251	3 247	7 498	14,9	1,3
14.50	Gew.v.Steinen u.Erden ang,sonst.Bergbau	30	-6,3	-18,9	679	677	1 356	33,2	-6,1
D	Verarbeitendes Gewerbe ...	498 770	-1,8	-5,5	11 504 362	11 453 813	22 958 175	28,4	-2,0
DA	Ernährungsgewerbe u. Tabakverarbeitung	49 046	-2,7	-4,1	865 586	674 905	1 540 491	28,8	-0,3
15	Ernährungsgewerbe	48 096	-2,8	-4,2	840 959	640 329	1 481 288	29,4	-0,4
15.1	Schlachten u.Fleisch- verarbeitung	10 691	-3,2	-1,9	154 105	79 244	233 349	19,5	0,5
15.11	Schlachten(oh.Schlachten v.Geflügel)	1 787	-3,0	-3,8	29 194	13 384	42 578	17,4	0,6
15.12	Schlachten v.Geflügel	1 038	-3,4	-1,3	13 246	3 678	16 924	21,8	-5,4
15.13	Fleischverarbeitung	7 866	-3,2	-1,6	111 665	62 182	173 847	19,8	1,0

1) Klassifikation der Wirtschaftszweige, Ausgabe 1993 (WZ 93).

1 Betriebe
1.2 Geleistete Arbeiterstunden sowie Bruttolohn- und -gehaltssumme
1.2.1 Im November 2002
Deutschland

Nr.der Klas- sifika- tion 1)	Wirtschaftsgliederung	Geleistete Arbeiterstunden			Bruttolohn- und -gehaltssumme				
		Insgesamt	Veränd. zum Vor-		Lohnsumme	Gehaltssumme	Insgesamt	Veränd. zum Vor-	
			monat	jahres- monat				monat	jahres- monat
		1000 Stunden	%	1 000 EUR			%		
15.20	Fischverarbeitung	1 182	1,6	-12,5	16 762	8 575	25 337	27,5	-0,2
15.3	Obst-u.Gemüsever- arbeitung	2 922	-5,7	-5,6	50 710	31 224	81 934	29,5	-6,2
15.31	Verarb.v.Kartoffeln	676	-2,7	-4,4	10 363	4 187	14 550	11,4	-6,6
15.32	H.v.Frucht-u.Gemüse- säften	734	-5,3	-3,0	13 880	10 752	24 632	35,4	-5,1
15.33	Verarb.v.Obst u. Gemüse ang	1 512	-7,1	-7,2	26 467	16 285	42 752	33,5	-6,8
15.4	H.v.pflanzlichen u. tierischen Ölen u.Fetten	374	-3,9	-6,7	9 182	12 660	21 842	32,0	2,7
15.41	H.v.rohen Ölen u.Fetten ..	118	-7,8	9,3	2 813	2 334	5 147	16,3	10,5
15.42	H.v.raffinierten Ölen u. Fetten	83	-2,4	-1,2	2 189	2 081	4 270	28,1	1,9
15.43	H.v.Margarine u.ä. Nahrungsfetten	173	-1,7	-17,2	4 180	8 245	12 425	41,5	0,0
15.5	Milchverarbeitung	3 550	-2,4	-4,4	79 964	52 200	132 164	34,6	-1,6
15.51	Milchverarbeitung (oh.H.v.Speiseeis)	3 233	-2,7	-4,7	72 486	47 117	119 603	34,0	-1,8
15.52	H.v.Speiseeis	317	0,3	-1,6	7 478	5 083	12 561	40,5	0,5
15.6	Mehl-u.Schäl-mühlen,H.v. Stärke u.Stärkeerzeugn.	1 129	-3,8	3,0	24 652	19 305	43 957	40,0	0,4
15.61	Mehl-u.Schäl-mühlen	891	-3,2	5,0	18 134	13 135	31 269	38,9	3,0
15.62	H.v.Stärke u.Stärke- erzeugnissen	238	-6,3	-3,6	6 518	6 170	12 688	43,0	-5,3
15.7	H.v.Futtermitteln	940	-1,9	-5,3	16 872	25 459	42 331	8,4	-11,7
15.71	H.v.Futtermitteln f. Nutztiere	649	-3,4	-8,5	10 966	11 333	22 299	21,8	-6,1
15.72	H.v.Futtermitteln f. sonst.Tiere	291	1,8	2,5	5 906	14 126	20 032	-3,3	-17,3
15.8	Sonst.Ernährungsgewerbe (oh.Getränkeherstellung)	21 692	-2,0	-4,7	341 413	262 959	604 372	24,3	0,8
15.81	H.v.Backwaren (oh.Dauer- backwaren)	11 704	-1,3	-5,4	147 693	90 587	238 280	8,4	-3,7
15.82	H.v.Dauerbackwaren	2 318	-4,2	-5,1	37 973	15 165	53 138	26,4	1,7
15.83	Zuckerindustrie	800	-3,7	-7,5	19 408	14 874	34 282	28,0	6,1
15.84	H.v.Süßwaren(oh.Dauer- backwaren)	3 586	-3,6	-3,8	64 084	41 946	106 030	38,2	2,6
15.85	H.v.Teigwaren	242	-1,6	-3,2	4 928	3 259	8 187	53,7	2,9
15.86	Verarb.v.Kaffee u.Tee, H.v.Kaffee-Ersatz	632	0,6	-0,3	14 996	9 950	24 946	33,5	8,7
15.87	H.v.Würzen u.Soßen	1 052	2,3	-2,3	21 616	38 765	60 381	33,8	8,3
15.88	H.v.homogenisierten u. diätetischen Nahrungsm.	330	-4,1	-0,3	8 230	8 358	16 588	63,8	7,3
15.89	H.v.sonst.Nahrungsmit- teln (oh.Getränke)	1 028	-2,5	-2,5	22 485	40 055	62 540	50,3	1,1
15.9	Getränkeherstellung	5 616	-4,3	-4,8	147 299	148 703	296 002	51,8	0,2
15.91	H.v.Spirituosen	265	2,3	-2,9	4 608	9 095	13 703	59,6	-0,1
15.92	Alkoholbrennerei	31	-	82,4	697	807	1 504	-18,7	78,0
15.93	H.v.Wein a.frischen Trauben	159	-7,6	-16,8	3 169	5 155	8 324	62,1	-4,9
15.94	H.v.Apfelwein u.sonst. Fruchtweinen

1) Klassifikation der Wirtschaftszweige, Ausgabe 1993 (WZ 93).

1 Betriebe
1.2 Geleistete Arbeiterstunden sowie Bruttolohn- und -gehaltssumme
1.2.1 Im November 2002

Deutschland

Nr.der Klas- sifikation 1)	Wirtschaftsgliederung	Geleistete Arbeiterstunden			Bruttolohn- und -gehaltssumme				
		Insgesamt	Veränd. zum Vor-		Lohnsumme	Gehaltssumme	Insgesamt	Veränd. zum Vor-	
			monat	jahres- monat				monat	jahres- monat
		1000 Stunden	%		1 000 EUR			%	
15.95	H.v.Wermutwein u.sonst. aromatisierten Weinen
15.96	H.v.Bier	2 653	-3,9	-5,6	77 997	86 841	164 838	50,0	-0,4
15.97	H.v.Malz	81	2,5	2,5	1 956	1 788	3 744	52,9	5,9
15.98	Mineralbrunnen,H.v. Erfrischungsgetränken ..	2 369	-5,5	-3,9	57 698	44 190	101 888	54,9	1,4
16.00	Tabakverarbeitung	950	2,5	-0,6	24 627	34 576	59 203	15,6	1,5
DB	Textil-u.Bekleidungs- gewerbe	13 296	-2,4	-12,0	234 114	237 686	471 800	30,8	-7,6
17	Textilgewerbe	9 940	-2,7	-10,8	184 639	144 739	329 378	34,5	-6,9
17.1	Spinnstoffaufbereitung u.Spinnerei	1 217	-2,1	-15,4	23 329	14 194	37 523	29,0	-14,3
17.11	Baumwollaufbereitung u. -spinnerei	768	-1,9	-18,1	14 776	7 039	21 815	26,0	-20,2
17.12	Wollaufbereitung u. Streichgarnspinnerei ...	21	10,5	.	321	110	431	35,1	.
17.13	Wollaufbereitung u. Kammgarnspinnerei	181	-3,2	-18,1	3 569	2 074	5 643	46,5	-20,1
17.14	Flachsaufbereitung u. -spinnerei	21	-	.	264	177	441	15,8	.
17.15	Zwirnen u.Texturieren v. Filamentgarnen usw	48	-5,9	-11,1	1 028	622	1 650	29,1	-4,1
17.16	Nähgarnfertigung	130	-2,3	-6,5	2 070	4 045	6 115	19,5	1,0
17.17	Sonst.Spinnstoffaufbe- reitung u.Spinnerei	48	-2,0	.	1 301	127	1 428	72,3	.
17.2	Weberei	1 948	-3,5	-11,1	35 543	30 002	65 545	32,1	-11,3
17.21	Baumwollweberei	1 158	-2,8	-10,0	20 278	16 170	36 448	27,4	-14,4
17.22	Streichgarnweberei	16	-	-15,8	308	185	493	27,4	-9,7
17.23	Kammgarnweberei	242	-1,6	-19,1	4 241	3 524	7 765	31,3	-14,6
17.24	Seiden-u.Filamentgarn- weberei	463	-6,5	-2,7	9 278	8 812	18 090	41,5	2,7
17.25	Sonst.Weberei	69	-2,8	-36,7	1 438	1 311	2 749	44,8	-32,4
17.30	Textilveredlung	1 216	-3,4	-12,6	22 475	15 261	37 736	27,8	-7,7
17.40	H.v.konfektion.Textil- waren (oh.Bekleidung) ..	1 437	-1,4	-7,4	24 473	19 977	44 450	41,0	4,3
17.5	Sonst.Textilgewerbe (oh.H.v.Maschenware) ...	2 805	-2,5	-8,0	58 221	47 334	105 555	38,3	-3,1
17.51	H.v.Teppichen	588	-2,3	-18,7	12 785	10 270	23 055	37,7	-15,1
17.52	H.v.Seilerwaren	87	2,4	6,1	1 473	800	2 273	40,7	-2,7
17.53	H.v.Vliesstoff,Erzeugn. daraus (oh.Bekleidung) .	663	-1,2	1,5	14 853	11 827	26 680	40,6	7,6
17.54	Textilgewerbe ang	1 467	-3,4	-7,7	29 110	24 437	53 547	37,3	-2,1
17.60	H.v.gewirktem u. gestricktem Stoff	394	-4,1	-14,5	6 545	5 345	11 890	31,7	-12,9
17.7	H.v.gewirkten u.ge- strickten Fertigerzeugn.	863	-3,3	-13,7	14 053	12 626	26 679	35,3	-10,4
17.71	H.v.Strumpfwaren	473	-3,7	-8,2	7 933	7 280	15 213	29,6	-5,6
17.72	H.v.Pullovern,Strick- jacken u.ä.	390	-2,7	-19,6	6 120	5 346	11 466	43,7	-16,1

1) Klassifikation der Wirtschaftszweige, Ausgabe 1993 (WZ 93).

1 Betriebe
1.2 Geleistete Arbeiterstunden sowie Bruttolohn- und -gehaltssumme
1.2.1 Im November 2002

Deutschland

Nr. der Klas- sifika- tion 1)	Wirtschaftsgliederung	Geleistete Arbeiterstunden			Bruttolohn- und -gehaltssumme				
		Insgesamt	Veränd. zum Vor-		Lohnsumme	Gehaltssumme	Insgesamt	Veränd. zum Vor-	
			monat	jahres- monat				monat	jahres- monat
		1000 Stunden	%		1 000 EUR			%	
18	Bekleidungsgewerbe	3 356	-1,4	-15,4	49 475	92 947	142 422	23,0	-9,3
18.10	H.v.Lederbekleidung	37	-	12,1	407	370	777	6,7	-13,6
18.2	H.v.Bekleidung (oh. Lederbekleidung)	3 298	-1,4	-15,7	48 681	92 096	140 777	23,0	-9,4
18.21	H.v.Arbeits-u.Berufs- bekleidung	176	-3,8	-11,1	2 359	3 394	5 753	32,1	-6,6
18.22	H.v.Oberbekleidg.(oh.Ar- beits-u.Berufsbekleidg.)	1 842	-3,2	-17,6	27 488	65 140	92 628	24,1	-8,6
18.23	H.v.Wäsche	956	1,8	-15,9	13 993	18 489	32 482	17,9	-13,4
18.24	H.v.sonst.Bekleidg.u. Bekleidungszubehör	324	0,9	-5,5	4 841	5 073	9 914	26,2	-4,7
18.30	Zurichtung u.Färben v. Fellen,H.v.Pelzwaren ...	21	-4,6	-	387	481	868	26,5	9,3
DC	Ledergewerbe	1 976	-1,3	-8,9	30 102	32 793	62 895	22,4	-7,8
19	Ledergewerbe	1 976	-1,3	-8,9	30 102	32 793	62 895	22,4	-7,8
19.10	Ledererzeugung	326	-4,1	-3,8	5 873	2 962	8 835	12,9	-4,3
19.20	Lederverarb.(oh.H.v.Le- derbekleidung u.Schuhen)	400	-2,2	-8,7	4 961	5 168	10 129	16,2	-13,6
19.30	H.v.Schuhen	1 250	-0,2	-10,1	19 268	24 663	43 931	26,1	-7,1
DD	Holzgewerbe (oh.H.v. Möbeln)	10 021	-3,3	-11,1	179 336	90 394	269 730	20,4	-10,3
20	Holzgewerbe (oh.H.v. Möbeln)	10 021	-3,3	-11,1	179 336	90 394	269 730	20,4	-10,3
20.10	Säge-,Möbel-u.Holz- imprägnierwerke	2 298	-4,4	-7,8	37 484	15 253	52 737	18,4	-8,9
20.20	Furnier-, Sperrh.-, Holz- faserpl.-u.-spanpl.Werke	1 851	-0,8	-9,0	38 132	18 636	56 768	20,4	-11,0
20.30	H.v.Konstr.-,Fertigb.t., Ausbauelement.u.ä.a.Holz	4 278	-3,4	-14,6	76 515	43 162	119 677	19,4	-11,7
20.40	H.v.Verpackungsmitteln u.Lagerbehältern a.Holz	602	-4,9	1,5	9 801	4 043	13 844	22,6	0,9
20.5	H.v.Holzwaren ang,Kork-, Flecht-u.Korbwaren	992	-4,2	-13,1	17 404	9 300	26 704	28,6	-10,3
20.51	H.v.Holzwaren ang, Veredig.v.Holzwaren	983	-4,1	-12,7	17 260	9 040	26 300	28,7	-10,0
20.52	H.v.Kork-,Flecht-u. Korbwaren	9	-10,0	-43,8	144	260	404	21,3	-25,7
DE	Papier-,Verlags-u. Druckgewerbe	27 031	-1,9	-6,0	640 698	826 008	1 466 706	24,1	-5,7
21	Papiergewerbe	13 353	-1,2	-3,4	311 358	211 031	522 389	31,5	-2,2
21.1	H.v.Holzstoff,Zellstoff, Papier,Karton u.Pappe ..	4 546	0,0	-1,9	115 763	73 937	189 700	33,1	-3,3
21.11	H.v.Holzstoff u. Zellstoff	135	-2,2	2,3	3 121	2 125	5 246	55,1	12,1
21.12	H.v.Papier,Karton u. Pappe	4 411	0,1	-2,0	112 642	71 812	184 454	32,6	-3,7
21.2	Papier-,Karton-u.Pappe- verarbeitung	8 807	-1,8	-4,1	195 595	137 094	332 689	30,6	-1,6
21.21	H.v.Wellpapier u.-pappe, Verpackungsmitteln	4 998	-2,5	-2,4	106 727	64 940	171 667	25,3	-2,2
21.22	H.v.Haushalts-u.Hygiene- art.a.Zellstoff u.Papier	1 550	0,7	-6,7	41 054	30 050	71 104	46,7	-0,3
21.23	H.v.Schreibwaren,Büro- bedarf a.Papier u.Pappe	865	-1,4	-10,6	15 766	15 912	31 678	25,2	-9,1

1) Klassifikation der Wirtschaftszweige, Ausgabe 1993 (WZ 93).

1 Betriebe
1.2 Geleistete Arbeiterstunden sowie Bruttolohn- und -gehaltssumme
1.2.1 Im November 2002
Deutschland

Nr.der Klas- sifika- tion 1)	Wirtschaftsgliederung	Geleistete Arbeiterstunden			Bruttolohn- und -gehaltssumme				
		Insgesamt	Veränd. zum Vor-		Lohnsumme	Gehaltssumme	Insgesamt	Veränd. zum Vor-	
			monat	jahres- monat				monat	jahres- monat
		1000 Stunden	%	1 000 EUR			%		
21.24	H.v.Tapeten	247	1,2	-3,1	5 409	3 474	8 883	30,9	7,4
21.25	H.v.sonst.Waren aus Papier,Karton u.Pappe ..	1 147	-3,0	-2,7	26 639	22 718	49 357	32,7	2,6
22	Verlags-,Druckgewerbe, Vervielfältigung	13 678	-2,5	-8,5	329 340	614 977	944 317	20,4	-7,6
22.1	Verlagsgewerbe	1 970	-2,6	-8,4	53 088	428 536	481 624	21,0	-7,0
22.11	Buchverlag u.Musikverlag .	228	1,3	-8,4	3 892	90 044	93 936	34,8	-7,8
22.12	Zeitungsverlag	1 457	-2,7	-6,8	43 328	224 680	268 008	17,2	-5,6
22.13	Zeitschriftenverlag	133	-5,7	-14,7	2 961	108 728	111 689	19,2	-9,4
22.14	Verlag v.bespielten Tonträgern	-	-	-	-	1 246	1 246	2,7	-36,1
22.15	Sonst.Verlagsgewerbe	152	-3,8	-4,4	2 907	3 838	6 745	37,7	0,5
22.2	Druckgewerbe	11 043	-2,6	-9,1	264 429	172 994	437 423	18,8	-8,6
22.21	Zeitungsdruckerei	825	-0,4	-8,3	25 791	10 209	36 000	10,9	-1,9
22.22	Druckerei (oh.Zeitungs- druckerei)	8 736	-2,8	-8,4	211 647	130 782	342 429	19,7	-8,7
22.23	Druckweiterverarbeitung ..	985	-3,2	-13,7	16 863	8 035	24 898	14,7	-14,2
22.24	Satzherstellung u. Reproduktion	370	-2,6	.	8 470	18 877	27 347	22,7	.
22.25	Sonst.Druckgewerbe	127	-3,1	.	1 658	5 091	6 749	16,8	.
22.3	Vervielf.v.besp.Ton-, Bild-u.Datenträgern	665	-0,9	2,6	11 823	13 447	25 270	40,2	-0,6
22.31	Vervielfältigung v. bespielten Tonträgern ..	452	2,3	5,1	7 205	9 076	16 281	37,8	4,1
22.32	Vervielfältigung v. bespielten Bildträgern .	66	-8,3	6,5	1 045	1 015	2 060	20,9	-15,1
22.33	Vervielfältigung v. bespielten Datenträgern	147	-6,4	-5,8	3 573	3 356	6 929	53,6	-5,7
DF	Kokerei,Mineralölverar- beitung,H.v.Brutstoffen	1 261	-0,9	-2,9	38 182	88 222	126 404	36,1	-7,3
23	Kokerei,Mineralölverar- beitung,H.v.Brutstoffen	1 261	-0,9	-2,9	38 182	88 222	126 404	36,1	-7,3
23.10	Kokerei	63	-4,6	-17,1	1 810	846	2 656	-4,1	-12,8
23.20	Mineralölverarbeitung	1 158	-0,7	-2,0	35 071	83 785	118 856	36,4	-7,5
23.30	H.u.Verarb.v.Spalt-u. Brutstoffen	40	-2,4	-2,4	1 301	3 591	4 892	64,8	2,1
06	Chemische Industrie	27 798	-1,1	-3,1	820 205	1 449 788	2 269 993	51,1	0,4
24	Chemische Industrie	27 798	-1,1	-3,1	820 205	1 449 788	2 269 993	51,1	0,4
24.1	H.v.chemischen Grund- stoffen	12 631	0,0	4,0	431 636	597 115	1 028 751	50,6	14,5
24.11	H.v.Industriegasen	203	3,6	-3,3	5 197	17 384	22 581	48,4	0,4
24.12	H.v.Farbstoffen u. Pigmenten	747	-3,2	-0,5	20 076	24 207	44 283	28,1	6,2
24.13	H.v.sonst.anorganischen Grundstoffen u.Chemik. .	1 290	0,6	1,4	37 441	35 210	72 651	38,2	-12,3
24.14	H.v.sonst.organischen Grundstoffen u.Chemik. .	3 333	0,6	30,4	127 548	209 629	337 177	52,7	63,9
24.15	H.v.Düngemitteln u. Stickstoffverbindungen .	988	1,4	-1,5	20 493	12 395	32 888	12,4	2,0
24.16	H.v.Kunststoff in Pri- märformen	6 007	-0,3	-4,4	219 291	296 503	515 794	58,1	1,5

1) Klassifikation der Wirtschaftszweige, Ausgabe 1993 (WZ 93).

1 Betriebe
1.2 Geleistete Arbeiterstunden sowie Bruttolohn- und -gehaltssumme
1.2.1 Im November 2002
Deutschland

Nr.der Klas- sifika- tion 1)	Wirtschaftsgliederung	Geleistete Arbeiterstunden			Bruttolohn- und -gehaltssumme				
		Insgesamt	Veränd. zum Vor-		Lohnsumme	Gehaltssumme	Insgesamt	Veränd. zum Vor-	
			monat	jahres- monat				monat	jahres- monat
		1000 Stunden	%		1 000 EUR			%	
24.17	H.v.synthetischem Kaut- schuk in Primärformen ..	63	-4,6	-4,6	1 590	1 787	3 377	-23,5	-36,5
24.20	H.v.Schädlingsbekämp- fungs-u.Pflanzenschutz m.	291	-2,7	43,4	7 822	19 873	27 695	54,4	22,7
24.30	H.v.Anstrichmitteln, Druckfarben u.Kitten ...	2 499	-3,4	-7,8	59 102	115 849	174 951	38,9	-8,5
24.4	H.v.pharmazeut.Erzeugn. ..	4 814	-1,5	-13,6	135 777	439 654	575 431	61,9	-16,8
24.41	H.v.pharmazeut. Grundstoffen	258	-1,2	1,2	7 723	8 913	16 636	31,5	-10,3
24.42	H.v.pharmazeut.Speziali- täten u.sonst.Erzeugn. .	4 556	-1,5	-14,3	128 054	430 741	558 795	63,0	-16,9
24.5	H.v.Seifen,Wasch-,Reini- gungs-u.Körperpflegem. .	2 662	-1,6	-5,8	65 669	112 533	178 202	48,3	11,5
24.51	H.v.Seifen,Wasch-,Reini- gungs-u.Poliermitteln ..	1 116	-0,9	-10,3	34 034	54 806	88 840	71,9	29,6
24.52	H.v.Duft-u.Körper- pflegemitteln	1 546	-2,2	-2,3	31 635	57 727	89 362	30,5	-2,1
24.6	H.v.sonst.chemischen Erzeugnissen	3 332	-1,8	-7,1	84 182	145 106	229 288	45,7	-6,4
24.61	H.v.pyrotechnischen Erzeugnissen	369	0,3	5,7	7 269	6 526	13 795	47,9	2,3
24.62	H.v.Klebstoffen u. Gelatine	344	-2,6	-37,6	9 643	15 477	25 120	68,8	-37,8
24.63	H.v.etherischen Ölen	155	-0,6	4,0	3 561	9 621	13 182	18,0	11,0
24.64	H.v.fotochemischen Erzeugnissen	314	0,3	-7,1	9 754	13 727	23 481	30,6	-3,3
24.65	H.v.unbespielten Ton-, Bild-u.Datenträgern	170	-1,2	-15,4	3 676	3 485	7 161	6,0	-48,1
24.66	H.v.chemischen Erzeug- nissen ang	1 980	-2,6	-1,0	50 279	96 270	146 549	50,7	3,8
24.70	H.v.Chemiefasern	1 569	-1,9	-4,7	36 017	19 658	55 675	31,9	4,5
DH	H.v.Gummi-u.Kunststoff- waren	35 104	-2,3	-3,8	692 315	475 384	1 167 699	26,4	-2,1
25	H.v.Gummi-u.Kunststoff- waren	35 104	-2,3	-3,8	692 315	475 384	1 167 699	26,4	-2,1
25.1	H.v.Gummiwaren	7 344	-1,2	-1,5	154 507	102 769	257 276	15,7	-3,2
25.11	H.v.Bereifungen	2 266	0,0	0,0	57 647	35 104	92 751	23,7	1,7
25.12	Runderneuerung v. Bereifungen	92	1,1	-	1 387	716	2 103	13,2	-1,3
25.13	H.v.sonst.Gummiwaren	4 986	-1,8	-2,1	95 473	66 949	162 422	11,6	-5,8
25.2	H.v.Kunststoffwaren	27 760	-2,6	-4,4	537 808	372 615	910 423	29,7	-1,8
25.21	H.v.Platten,Folien usw a.Kunststoff	7 064	-3,3	-6,5	164 035	110 842	274 877	36,2	-0,4
25.22	H.v.Verpackungsmitteln a.Kunststoff	3 841	-0,8	-3,3	74 429	38 811	113 240	24,0	-1,4
25.23	H.v.Baubedarfsartikeln a.Kunststoff	3 546	-4,1	-10,4	63 761	52 439	116 200	22,4	-6,7
25.24	H.v.sonst.Kunststoff- waren	13 309	-2,4	-1,8	235 583	170 523	406 106	29,5	-1,4
DI	Glasgewerbe,Keramik, Verarb.v.Steinen u.Erden	20 906	-3,6	-9,5	437 600	311 609	749 209	28,8	-7,4
26	Glasgewerbe,Keramik, Verarb.v.Steinen u.Erden	20 906	-3,6	-9,5	437 600	311 609	749 209	28,8	-7,4
26.1	H.u.Verarb.v.Glas	6 340	-1,7	-5,2	135 539	82 717	218 256	34,0	-5,8

1) Klassifikation der Wirtschaftszweige, Ausgabe 1993 (WZ 93).

1 Betriebe
1.2 Geleistete Arbeiterstunden sowie Bruttolohn- und -gehaltssumme
1.2.1 Im November 2002
Deutschland

Nr.der Klas- sifikation 1)	Wirtschaftsgliederung	Geleistete Arbeiterstunden			Bruttolohn- und -gehaltssumme				
		Insgesamt	Veränd. zum Vor-		Lohnsumme	Gehaltssumme	Insgesamt	Veränd. zum Vor-	
			monat	jahres- monat				monat	jahres- monat
		1000 Stunden	%		1 000 EUR			%	
26.11	H.v.Flachglas	330	-	1,2	9 159	6 323	15 482	78,5	20,9
26.12	Veredlg.u.Verarb.v. Flachglas	2 366	-3,3	-6,3	44 981	26 056	71 037	37,5	1,0
26.13	H.v.Hohlglas	1 908	0,3	-4,0	41 841	21 578	63 419	26,9	-4,5
26.14	H.v.Glasfaser	427	-2,7	-2,1	11 841	6 358	18 199	45,1	-12,2
26.15	H.,Veredlg.u.Verarb.v. sonst.Glas,techn.Glasw.	1 309	-1,4	-7,2	27 717	22 402	50 119	25,3	-18,4
26.2	Keramik (oh.Ziegelei u. Baukeramik)	3 091	-2,0	-7,3	56 188	37 850	94 038	19,8	-4,4
26.21	H.v.keramischen Haus- haltsw.u.Ziergegenst. ..	1 153	-2,9	-10,2	18 092	9 377	27 469	15,1	-9,1
26.22	H.v.Sanitärkeramik	354	2,9	0,9	5 971	5 531	11 502	12,6	1,9
26.23	H.v.Isolatoren u. Isolierteilen a.Keramik	378	-2,3	-0,8	7 596	4 536	12 132	26,4	-8,6
26.24	H.v.keramischen Erzeugn. f.sonst.techn.Zwecke ...	253	-4,2	-0,4	4 844	4 125	8 969	28,0	7,6
26.25	H.v.keramischen Erzeugnissen ang	274	-1,8	-16,5	4 870	2 453	7 323	24,7	-5,7
26.26	H.v.feuerfesten keramischen Werkstoffen	679	-1,9	-8,0	14 815	11 828	26 643	21,5	-3,2
26.30	H.v.keramischen Wand-u. Bodenfliesen u.-platten	441	-1,3	-9,1	7 810	4 571	12 381	15,1	-12,7
26.40	Ziegelei,H.v.sonst. Baukeramik	1 078	-8,0	-12,2	25 097	14 385	39 482	35,3	-11,0
26.5	H.v.Zement,Kalk u. gebranntem Gips	1 080	-2,6	-15,6	32 541	25 679	58 220	38,7	2,5
26.51	H.v.Zement	789	-3,7	-16,6	25 769	20 478	46 247	51,6	3,8
26.52	H.v.Kalk	179	1,1	-13,1	4 059	3 307	7 366	-12,6	-2,9
26.53	H.v.gebranntem Gips	112	-0,9	-12,5	2 713	1 894	4 607	51,9	-2,0
26.6	H.v.Erzeugnissen a. Beton,Zement u.Gips	6 501	-5,9	-13,1	129 349	103 328	232 677	27,4	-12,0
26.61	H.v.Betonerzeugnissen f. d.Bau u.Kalksandsteinen	4 267	-6,6	-15,1	83 314	55 572	138 886	21,0	-14,1
26.62	H.v.Gipserzeugnissen f. d.Bau	206	0,5	-2,4	4 377	2 941	7 318	31,1	-3,1
26.63	H.v.Transportbeton	1 186	-5,5	-11,4	22 880	18 273	41 153	34,8	-9,5
26.64	H.v.Mörtel	377	-3,8	-10,0	8 583	17 303	25 886	44,7	-7,6
26.65	H.v.Faserzementwaren	198	-0,6	-7,7	3 610	3 508	7 118	36,1	-23,8
26.66	H.v.Erzeugnissen a. Beton,Zement u.Gips ang	297	-6,6	-0,7	6 585	5 731	12 316	42,5	1,1
26.70	Be-u.Verarb.v.Natur- steinen ang	610	-5,9	-17,1	10 892	5 966	16 858	17,6	-16,8
26.8	H.v.sonst.Mineral- erzeugnissen	1 765	-2,4	-6,2	40 184	37 113	77 297	25,5	-1,7
26.81	H.v.Mühl-,Polier-u.ä. Steinen,Schleifwerkzeug.	645	-	-2,9	13 741	13 636	27 377	12,7	2,7
26.82	H.v.Mineraler- zeugnissen ang	1 120	-3,7	-8,0	26 443	23 477	49 920	33,7	-3,9
DJ	Metallerzg.u.-bearb., H.v.Metallerzeugnissen .	81 046	-2,1	-5,1	1 715 990	1 073 775	2 789 765	19,5	-2,1
27	Metallerzg.u.-bearbeitung.	25 101	-1,5	-3,3	608 786	351 679	960 465	17,9	0,9
27.10	Erzeugung v.Roheisen, Stahl,Ferroleg.(EGKS) ..	7 214	-1,1	-4,3	186 667	108 754	295 421	13,9	2,0

1) Klassifikation der Wirtschaftszweige, Ausgabe 1993 (WZ 93).

1 Betriebe
1.2 Geleistete Arbeiterstunden sowie Bruttolohn- und -gehaltssumme
1.2.1 Im November 2002

Deutschland

Nr.der Klas- sifikation 1)	Wirtschaftsgliederung	Geleistete Arbeiterstunden			Bruttolohn- und -gehaltssumme				
		Insgesamt	Veränd. zum Vor-		Lohnsumme	Gehaltssumme	Insgesamt	Veränd. zum Vor-	
			monat	jahres- monat				monat	jahres- monat
		1000 Stunden	%		1 000 EUR			%	
27.2	H.v.Rohren	2 664	-1,8	-2,6	54 264	32 105	86 369	6,3	-2,1
27.21	H.v.Rohren u.Rohrstücken a.Guß Eisen	229	-2,1	6,0	4 208	3 618	7 826	-2,3	8,6
27.22	H.v.Stahlrohren u.Rohr- stücken a. Eisen u.Stahl	2 435	-1,8	-3,3	50 056	28 487	78 543	7,2	-3,0
27.3	Sonst.erste Bearb.v.Ei- sen, Stahl, H.v.Ferroleg.	2 077	-2,4	-3,1	48 850	31 147	79 997	19,6	1,2
27.31	H.v.Blankstahl	364	-6,9	-7,4	7 745	6 752	14 497	24,7	-3,8
27.32	H.v.Kaltband unter 500 mm Breite	761	-0,3	-0,4	19 834	12 989	32 823	22,2	1,0
27.33	H.v.Kaltprofilen	192	-4,0	-8,6	4 478	2 784	7 262	32,5	-1,1
27.34	H.v.gezogenem Draht	506	-2,1	-6,3	10 740	4 351	15 091	10,2	-1,7
27.35	Erste Bearb.v.Eisen u. Stahl ang, H.v.Ferroleg.	254	-1,6	7,2	6 053	4 271	10 324	11,7	17,1
27.4	Erzeugung u.erste Bearb. v.NE-Metallen	5 648	-0,4	-0,5	150 853	115 217	265 870	29,0	3,0
27.41	Erzeugung u.erste Bearb. v.Edelmetallen	283	3,3	18,9	7 949	16 235	24 184	53,0	53,1
27.42	Erzeugung u.erste Bearb. v.Aluminium	2 824	-0,2	1,8	80 700	54 561	135 261	40,5	1,5
27.43	Erzeugung u.erste Bearb. v.Blei, Zink u.Zinn	418	-2,6	-12,6	9 160	6 937	16 097	16,4	-4,8
27.44	Erzeugung u.erste Bearb. v.Kupfer	1 731	-0,5	-0,5	42 627	30 130	72 757	9,3	-2,9
27.45	Erzeugung u.erste Bearb. v.sonst.NE-Metallen	392	-1,5	-12,9	10 217	7 354	17 571	29,3	1,3
27.5	Gießereiindustrie	7 498	-2,2	-4,6	168 352	84 456	232 808	15,7	-1,5
27.51	Eisengießerei	3 476	-2,6	-3,4	80 055	25 473	105 528	12,1	-1,5
27.52	Stahlgießerei	718	-1,1	-12,2	14 189	8 555	22 744	3,6	-9,9
27.53	Leichtmetallgießerei	2 647	-2,0	-3,9	57 507	22 774	80 281	18,6	0,3
27.54	Buntmetallgießerei	657	-2,2	-4,5	16 601	7 654	24 255	38,8	0,9
28	H.v.Metallerzeugnissen ...	55 945	-2,3	-5,9	1 107 204	722 096	1 829 300	20,3	-3,7
28.1	Stahl-u.Leichtmetallbau ..	11 523	-3,2	-10,5	199 153	149 183	348 336	17,0	-6,6
28.11	H.v.Stahl-u.Leicht- metallkonstruktionen ...	8 997	-3,4	-10,9	157 095	118 098	275 193	16,6	-6,9
28.12	H.v.Ausbauelementen a. Stahl u.Leichtmetall ...	2 526	-2,6	-9,4	42 058	31 085	73 143	18,3	-5,4
28.2	Kessel-u.Behälterbau (oh.H.v.Dampfkesseln) ..	2 147	-2,5	-5,4	46 675	39 790	86 465	27,7	-2,9
28.21	H.v.Tanks u.Sammel- behältern	1 043	-3,1	-8,1	20 165	12 986	33 151	16,7	-8,1
28.22	H.v.Zentralheizungs- Heizkörpern u.-kesseln .	1 104	-1,9	-2,7	26 510	26 804	53 314	35,7	0,7
28.30	H.v.Dampfkesseln (oh. Zentralheizungskessel) .	2 175	-1,5	-10,2	47 428	38 143	85 571	10,3	-8,5
28.40	H.v.Schmiede-, Press-, Zieh-, Stanzteilen u.ä. .	9 076	-1,1	-1,4	194 883	98 287	293 170	23,5	2,3
28.5	Oberfläch.veredlg., Wär- mebehandlg., Mechanik ang	9 531	-2,6	-3,4	167 468	72 881	240 349	17,9	-2,2
28.51	Oberfläch.veredlg.u. Wärmebehandlung	4 369	-2,9	-3,6	76 320	36 233	112 553	18,9	-1,3
28.52	Mechanik ang	5 162	-2,4	-3,2	91 148	36 648	127 796	17,1	-3,0

1) Klassifikation der Wirtschaftszweige, Ausgabe 1993 (WZ 93).

1 Betriebe

1.2 Geleistete Arbeiterstunden sowie Bruttolohn- und -gehaltsumme
1.2.1 Im November 2002
Deutschland

Nr.der Klas- sifika- tion 1)	Wirtschaftsgliederung	Geleistete Arbeiterstunden			Bruttolohn- und -gehaltsumme				
		Insgesamt	Veränd. zum Vor-		Lohnsumme	Gehaltsumme	Insgesamt	Veränd. zum Vor-	
			monat	jahres- monat				monat	jahres- monat
		1000 Stunden	%		1 000 EUR			%	
28.6	H.v.Schneidw.,Werkzeug., Schlössern u.Beschlägen	10 122	-1,9	-3,2	214 744	170 528	385 272	23,1	-1,7
28.61	H.v.Schneidwaren u. Bestecken	502	-	-2,3	12 046	8 958	21 004	29,3	-1,3
28.62	H.v.Werkzeugen	5 419	-0,6	-2,3	117 070	86 843	203 913	25,2	-1,1
28.63	H.v.Schlössern u. Beschlägen	4 201	-3,7	-4,4	85 628	74 727	160 355	19,9	-2,6
28.7	H.v.sonst.EBM-Waren	11 371	-2,8	-7,7	236 853	153 284	390 137	20,9	-6,9
28.71	H.v.Behältern a.Eisen u. Stahl	330	-	-1,5	6 701	4 172	10 873	14,8	7,7
28.72	H.v.Verpackungen u. Verschlüssen a.Metall ..	1 297	-2,3	-5,5	32 601	17 224	49 825	24,2	-11,1
28.73	H.v.Drahtwaren	1 141	-3,1	-9,2	23 040	14 622	37 662	15,8	-8,6
28.74	H.v.Schrauben,Nieten, Ketten u.Federn	3 774	-2,2	-4,6	79 138	44 109	123 247	19,3	-3,0
28.75	H.v.EBM-Waren ang	4 829	-3,5	-10,7	95 373	73 157	168 530	22,7	-8,8
DK	Maschinenbau	74 031	-1,4	-5,6	1 751 661	2 022 458	3 774 119	25,0	-2,8
29	Maschinenbau	74 031	-1,4	-5,6	1 751 661	2 022 458	3 774 119	25,0	-2,8
29.1	H.v.Masch.f.d.Erzeugung u.Nutzung v.mech.Energie	17 691	-0,9	-5,5	433 975	450 961	884 936	22,6	-3,4
29.11	H.v.Verbrenn.mot.u.Turb. (oh.Strassenfahrz.u.ä.) .	1 828	0,3	-18,5	53 967	94 953	148 920	26,7	-10,2
29.12	H.v.Pumpen u. Kompressoren	4 569	-0,3	-4,3	118 998	122 904	241 902	28,4	-1,9
29.13	H.v.Armaturen	4 331	-2,2	-2,4	96 672	122 860	219 532	21,6	-1,9
29.14	H.v.Lagern,Getrieben, Zahnradern,Antriebselem.	6 963	-0,8	-4,1	164 338	110 244	274 582	16,6	-2,0
29.2	H.v.sonst.Maschinen f. unspezifische Verwendung	18 039	-1,5	-4,5	409 533	527 066	936 599	23,2	-3,1
29.21	H.v.öfen u.Brennern	739	-	-7,4	15 824	35 323	51 147	28,4	-4,3
29.22	H.v.Hebezeugen u. Fördermitteln	6 351	-1,0	-4,8	149 794	158 051	307 845	21,9	-5,1
29.23	H.v.kälte-u.lufttechn. Erzeugn.f.gewerbl.Zwecke	3 695	-1,7	-4,6	77 509	105 452	182 961	24,4	-4,2
29.24	H.v.Maschinen f.unspezi- fische Verwendung ang ..	7 254	-2,0	-3,8	166 406	228 240	394 646	22,9	-0,9
29.3	H.v.land-u.forstw. Maschinen	2 104	-3,7	-0,4	50 661	38 229	88 890	7,5	-1,9
29.31	H.v.Ackerschleppern	528	-13,2	0,8	15 785	10 832	26 617	-4,0	2,5
29.32	H.v.sonst.land-u. forstw.Maschinen	1 576	-0,1	-0,8	34 876	27 397	62 273	13,3	-3,7
29.40	H.v.Werkzeugmaschinen	9 292	-1,0	-8,9	221 420	271 574	492 994	31,8	-2,8
29.5	H.v.Masch.f.sonst.best. Wirtschaftszweige	21 070	-1,2	-6,4	493 458	588 946	1 082 404	26,7	-3,7
29.51	H.v.Masch.f.Metallerzeu- gung,Walzwerkseintr.usw .	678	0,3	-8,8	14 640	30 305	44 945	25,3	-6,6
29.52	H.v.Bergwerks-,Bau-u. Baustoffmaschinen	2 642	-1,4	-9,2	65 381	72 037	137 418	23,3	-5,8
29.53	H.v.Masch.f.Ernährungs- gewerbe u.Tabakverarb. .	1 430	0,1	-4,6	31 016	47 769	78 785	19,7	1,5
29.54	H.v.Masch.f.d.Textil-, Bekleidg.-u.Ledergewerbe	2 574	-2,6	-7,5	58 920	67 089	126 009	29,3	-5,9
29.55	H.v.Masch.f.d.Papier- gewerbe	851	-3,2	-13,1	20 907	30 086	50 993	7,9	-14,4

1) Klassifikation der Wirtschaftszweige, Ausgabe 1993 (WZ 93).

1 Betriebe
1.2 Geleistete Arbeiterstunden sowie Bruttolohn- und -gehaltssumme
1.2.1 Im November 2002
Deutschland

Nr.der Klas- sifika- tion 1)	Wirtschaftsgliederung	Geleistete Arbeiterstunden			Bruttolohn- und -gehaltssumme					
		Insgesamt	Veränd. zum Vor-		Lohnsumme	Gehaltssumme	Insgesamt	Veränd. zum Vor-		
			monat	jahres- monat				monat	jahres- monat	
										1000 Stunden
29.56	H.v.Masch.f.best.Wirt- schaftszweige ang	12 895	-1,0	-5,2	302 594	341 660	644 254	29,8	-2,3	
29.60	H.v.Waffen u.Munition	762	-	12,1	18 930	29 673	48 603	32,4	23,2	
29.7	H.v.Haushaltsgeräten ang .	5 073	-3,7	-4,7	123 684	116 009	239 693	26,8	0,4	
29.71	H.v.elektrischen Haushaltsgeräten	4 597	-3,5	-3,1	113 071	101 051	214 122	26,7	0,4	
29.72	H.v.nichtelektrischen Heiz-,Koch-u.ä.Gerät.ang	476	-4,8	-17,5	10 613	14 958	25 571	27,3	0,5	
DL	H.v.Büromasch.,Dv-Gerät. u.-einr.;Elektrotech.usw	56 260	-0,8	-7,4	1 203 624	2 153 740	3 357 364	25,0	-3,1	
30.0	H.v.Büromasch.,Dv-Gerät. u.-einr.	1 630	-3,8	-16,8	32 384	91 050	123 434	24,8	-12,5	
30.01	H.v.Büromaschinen	557	-4,5	-18,8	11 374	23 081	34 455	26,8	-8,5	
30.02	H.v.Dv-Gerät.u.-einr.	1 073	-3,5	-15,6	21 010	67 969	88 979	24,1	-13,9	
31	H.v.Geräten d.Elektriz. erzg.,-verteilung u.ä. .	30 810	-0,3	-6,2	659 450	948 866	1 608 316	23,9	-2,2	
31.10	H.v.Elektromotoren,Gene- ratoren,Transformatoren	6 750	-0,2	-3,1	147 985	138 697	286 682	24,0	-0,7	
31.20	H.v.Elektriz.vertlg.-u. -schalteinrichtungen ...	12 180	0,6	-5,8	261 529	542 210	803 739	28,3	-1,3	
31.30	H.v.isol.Elektrokabeln, -leitungen u.-drähten ..	1 842	-1,4	-10,8	40 774	30 182	70 956	10,8	-11,2	
31.40	H.v.Akkumulatoren u. Batterien	671	2,1	-5,6	16 486	14 560	31 046	37,5	4,4	
31.50	H.v.elektrischen Lampen u.Leuchten	2 721	-2,2	-10,7	54 183	53 573	107 756	16,3	-8,1	
31.6	H.v.elekt.r.Ausrüstg.ang ..	6 646	-1,0	-6,8	138 493	169 644	308 137	17,9	-1,9	
31.61	H.v.elekt.r.Ausrüstg.f. Motoren u.Fahrzeuge ang	3 932	-1,5	-8,2	80 054	68 918	148 972	9,3	-9,2	
31.62	H.v.sonst.elekt.r. Ausrüstg.ang	2 714	-0,3	-4,8	58 439	100 726	159 165	27,4	6,1	
32	Rundfunk-,Fernseh-u. Nachrichtentechnik	9 124	-0,7	-12,3	208 629	531 609	740 238	24,1	-5,4	
32.10	H.v.elektronischen Bauelementen	4 375	-2,9	-10,2	103 532	201 679	305 211	29,0	-3,6	
32.20	H.v.nachrichtentechni- schen Geräten u.Einr. ..	3 033	3,9	-11,0	72 774	270 273	343 047	23,4	-6,3	
32.30	H.v.Rundfunk-,Fernseh-, phono-,videotechn.Gerät.	1 716	-2,4	-19,1	32 323	59 657	91 980	12,1	-8,1	
33	Medizin-,Mess-,Steuer- u.Regelungstechnik,Optik	14 696	-1,7	-5,3	303 161	582 215	885 376	27,9	-1,1	
33.10	H.v.med.Geräten u.ortho- pädischen Vorrichtungen	6 647	-1,2	-2,7	136 603	176 007	312 610	41,2	3,2	
33.20	H.v.Meß-,Kontroll-, Navig.-u.ä.Instr.u.Vorr.	5 444	-1,8	-7,0	109 222	294 356	403 578	20,0	-2,8	
33.30	H.v.industriellen Prozeß-Steuerungsanlg. .	506	-1,6	-4,9	9 156	29 381	38 537	12,7	-7,8	
33.40	H.v.optischen u. fotografischen Geräten .	1 730	-2,4	-9,6	40 466	74 538	115 004	29,4	-4,0	
33.50	H.v.Uhren	369	-3,4	-5,6	7 714	7 933	15 647	34,5	0,7	
DM	Fahrzeugbau	81 695	-1,3	-2,8	2 533 981	1 760 239	4 294 220	33,3	3,0	
34	H.v.Kraftwagen u. Kraftwagenteilen	70 492	-1,5	-2,0	2 235 418	1 432 848	3 668 266	34,3	3,5	

1) Klassifikation der Wirtschaftszweige, Ausgabe 1993 (WZ 93).

1 Betriebe
1.2 Geleistete Arbeiterstunden sowie Bruttolohn- und -gehaltssumme
1.2.1 Im November 2002
Deutschland

Nr.der Klas- sifikation 1)	Wirtschaftsgliederung	Geleistete Arbeiterstunden			Bruttolohn- und -gehaltssumme				
		Insgesamt	Veränd. zum Vor-		Lohnsumme	Gehaltssumme	Insgesamt	Veränd. zum Vor-	
			monat	jahres- monat				monat	jahres- monat
		1000 Stunden	%		1 000 EUR			%	
34.10	H.v.Kraftwagen u. Kraftwagenmotoren	38 327	-2,2	-4,0	1 440 842	949 336	2 390 178	43,2	2,9
34.20	H.v.Karosserien, Aufbauten u.Anhängern ..	3 405	-2,5	-6,3	66 723	41 439	108 162	16,6	-4,2
34.30	H.v.Teilen u.ä.f.Kraft- wagen u.deren Motoren ..	28 760	-0,4	1,3	727 853	442 073	1 169 926	20,8	5,5
35	Sonst.Fahrzeugbau	11 203	0,0	-7,8	298 563	327 391	625 954	27,5	0,6
35.1	Schiffbau	2 348	-3,8	-17,3	55 736	37 475	93 211	25,1	2,1
35.11	Schiffbau (oh.Boots-u. Yachtbau)	2 037	-3,7	-18,8	50 370	34 117	84 487	29,7	1,5
35.12	Boots- u.Yachtbau	311	-4,3	-5,5	5 366	3 358	8 724	-7,1	8,2
35.20	Schienenfahrzeugbau	3 495	2,4	-6,3	83 151	58 541	141 692	21,6	0,1
35.30	Luft-u.Raumfahrzeugbau ...	4 173	-0,3	-3,9	131 011	216 924	347 935	29,1	0,7
35.4	H.v.Krafträdern,Fahrrä- dern u.Behindertenfahrz.	985	2,5	-4,8	22 868	11 859	34 727	41,1	-0,2
35.41	H.v.Krafträdern	402	-2,7	-3,4	13 219	5 719	18 938	76,9	4,4
35.42	H.v.Fahrrädern	449	8,7	-6,3	7 071	3 502	10 573	17,9	-8,6
35.43	H.v.Behinderten- fahrzeugen	134	-0,7	-4,3	2 578	2 638	5 216	5,7	2,7
35.50	Fahrzeugbau ang	202	-0,5	-1,5	5 797	2 592	8 389	41,7	-5,0
DN	H.v.Möbeln,Schmuck,Mu- sikinstr.usw,Recycling .	19 299	-3,0	-9,7	360 968	256 812	617 780	23,3	-7,6
36	H.v.Möbeln,Schmuck, Musikinstr.,Sportger.usw	18 267	-3,0	-10,0	344 516	247 538	592 054	23,3	-8,1
36.1	H.v.Möbeln	13 435	-3,0	-11,0	258 426	159 877	418 303	19,8	-10,4
36.11	H.v.Sitzmöbeln	4 120	-1,9	-7,5	77 852	46 607	124 459	22,3	-5,4
36.12	H.v.Büro-u.Ladenmöbeln ...	1 908	-3,2	-9,3	39 153	29 599	68 752	19,9	-4,8
36.13	H.v.Küchenmöbeln	1 653	-1,7	-10,9	36 597	26 620	63 217	19,7	-13,6
36.14	H.v.sonst.Möbeln	5 108	-4,0	-16,2	94 779	52 079	146 858	17,4	-17,0
36.15	H.v.Matratzen	646	-3,9	10,6	10 045	4 972	15 017	24,3	14,3
36.2	H.v.Schmuck u.ä. Erzeugnissen	487	-2,6	-12,3	8 528	7 800	16 328	19,0	-11,8
36.21	Prägen v.Münzen u. Medaillen	26	4,0	-52,7	626	185	811	63,2	-45,5
36.22	H.v.Schmuck,Gold-u. Silberschmiedewaren	461	-3,0	-7,8	7 902	7 615	15 517	17,3	-8,8
36.30	H.v.Musikinstrumenten	502	-5,3	-8,7	10 025	4 574	14 599	35,0	-2,5
36.40	H.v.Sportgeräten	412	-7,0	-10,8	7 722	4 991	12 713	14,4	-1,3
36.50	H.v.Spielwaren	1 102	-2,0	-1,4	19 406	16 945	36 351	32,2	3,6
36.6	H.v.sonst.Erzeugnissen ...	2 329	-2,6	-7,8	40 409	53 351	93 760	38,4	-2,4
36.61	H.v.Pantasieschmuck	60	-	-9,1	899	790	1 689	12,9	-11,9
36.62	H.v.Besen u.Bürsten	518	-3,2	-2,5	8 771	5 638	14 409	22,9	0,2
36.63	H.v.Erzeugnissen ang	1 751	-2,5	-9,3	30 739	46 923	77 662	42,5	-2,6
37	Recycling	1 032	-3,2	-2,6	16 452	9 274	25 726	22,0	7,5
37.10	Recycling v.Schrott	389	-3,2	-7,8	6 872	4 800	11 672	25,4	3,0
37.20	Recycling v.nichtmetall. Altmat.u.Reststoffen ...	643	-3,2	0,8	9 580	4 474	14 054	19,3	11,6

1) Klassifikation der Wirtschaftszweige, Ausgabe 1993 (WZ 93).

1 Betriebe

1.2 Geleistete Arbeiterstunden sowie Bruttolohn- und -gehaltssumme
1.2.2 Januar - November 2002

Deutschland

Land Hauptgruppen	Geleistete Arbeiterstunden		Bruttolohn- und -gehaltssumme			
	Insgesamt	Veränderung zum Vorjahreszeitraum	Lohnsumme	Gehaltssumme	Insgesamt	Veränderung zum Vorjahreszeitraum
	1000 Stunden	%	1 000 EUR			%
Baden-Württemberg	1 024 972	-5,5	21 086 014	22 821 409	43 907 423	-0,2
Bayern	988 612	-4,7	18 988 878	21 728 527	40 717 405	-0,5
Berlin	82 410	-5,5	1 626 353	2 289 620	3 915 973	-0,6
Brandenburg	92 513	-3,0	1 296 400	931 636	2 228 036	0,6
Bremen	59 459	-4,0	1 160 281	1 104 607	2 264 888	-4,8
Hamburg	61 844	-4,8	1 380 370	2 727 163	4 107 533	-0,7
Hessen	360 489	-5,6	7 180 101	8 254 994	15 435 095	-1,4
Mecklenburg-Vorpommern	51 556	-2,6	633 624	417 800	1 051 424	0,9
Niedersachsen	505 226	-6,2	10 170 854	7 607 147	17 778 001	-0,8
Nordrhein-Westfalen	1 246 645	-6,5	24 135 190	21 998 403	46 133 593	-2,6
Rheinland-Pfalz	270 130	-3,6	5 106 925	4 718 047	9 824 972	-1,0
Saarland	105 658	-4,1	2 217 796	1 042 415	3 260 211	-2,8
Sachsen	236 310	-2,6	3 040 904	2 136 617	5 177 521	1,8
Sachsen-Anhalt	118 800	-0,6	1 518 127	903 184	2 421 311	2,1
Schleswig-Holstein	119 500	-5,0	2 158 182	2 189 619	4 347 801	-0,9
Thüringen	151 822	-1,6	1 846 491	1 144 961	2 991 452	2,0
Deutschland	5 475 946	-5,1	103 546 490	102 016 149	205 562 639	-1,0
Früheres Bundesgebiet	4 809 890	-5,5	94 973 820	96 087 711	191 061 531	-1,2
Neue Länder und Berlin-Ost	666 056	-2,1	8 572 670	5 928 438	14 501 108	1,8
Vorleistungsgüterproduzenten						
Deutschland	2 647 161	-4,6	49 437 987	41 295 278	90 733 265	-0,5
Früheres Bundesgebiet	2 330 267	-5,1	45 267 420	38 744 055	84 011 475	-0,8
Neue Länder und Berlin-Ost	316 894	-1,1	4 170 567	2 551 223	6 721 790	3,3
Investitionsgüterproduzenten						
Deutschland	1 795 969	-5,5	38 149 656	40 869 800	79 019 456	-0,2
Früheres Bundesgebiet	1 599 648	-5,8	35 368 083	38 867 495	74 235 578	-0,3
Neue Länder und Berlin-Ost	196 321	-3,3	2 781 573	2 002 305	4 783 878	0,8
Gebrauchsgüterproduzenten						
Deutschland	245 849	-7,7	4 371 508	3 733 667	8 105 175	-3,4
Früheres Bundesgebiet	218 443	-7,9	4 057 569	3 525 673	7 583 242	-3,4
Neue Länder und Berlin-Ost	27 406	-5,9	313 939	207 994	521 933	-3,9
Verbrauchsgüterproduzenten						
Deutschland	786 967	-5,0	11 587 339	16 117 404	27 704 743	-4,2
Früheres Bundesgebiet	661 532	-5,6	10 280 748	14 950 488	25 231 236	-4,7
Neue Länder und Berlin-Ost	125 435	-1,7	1 306 591	1 166 916	2 473 507	1,3

1 Betriebe

1.2 Geleistete Arbeiterstunden sowie Bruttolohn- und -gehaltssumme
1.2.2 Januar - November 2002

Deutschland

Nr. der Klas- sifika- tion 1)	Wirtschaftsgliederung	Geleistete Arbeiterstunden		Bruttolohn- und -gehaltssumme			
		Insgesamt	Veränderung zum Vorjahreszeitraum	Lohnsumme	Gehaltssumme	Insgesamt	Veränderung zum Vorjahreszeitraum
		1000 Stunden	%	1 000 EUR			%
C	Bergbau u.Gew.v.Steinen u.Erden	93 484	-7,1	1 980 879	1 261 803	3 242 682	-8,6
CA	Kohlenbergbau,Torfgew., Gew.v.Erdöl u.Erdgas usw	61 982	-8,3	1 479 036	972 857	2 451 893	-10,5
10	Kohlenbergbau,Torf- gewinnung	59 215	-8,8	1 413 906	791 656	2 205 562	-10,9
10.10	Steinkohlenbergbau u. -brikettherstellung	41 354	-9,0	1 026 331	576 268	1 602 599	-10,5
10.20	Braunkohlenbergbau u. -brikettherstellung	15 663	-8,3	357 818	200 263	558 081	-12,5
10.30	Torfgewinnung u. -veredlung	2 198	-7,7	29 757	15 125	44 882	-2,1
11	Gew.v.Erdöl u.Erdgas Erbrg.verb.Dienstleistg.	2 767	2,1	65 130	181 201	246 331	-7,2
11.10	Gew.v.Erdöl u.Erdgas
11.20	Erbrg.v.Dienstleistg.bei d.Gew.v.Erdöl u.Erdgas
12.00	Bergbau a.Uran-u. Thoriumerze	-	X	-	-	-	X
CB	Erzbergbau,Gew.v.Steinen u.Erden,sonst.Bergbau ..	31 502	-4,5	501 843	288 946	790 789	-2,0
13	Erzbergbau	-	X	-	-	-	X
13.10	Eisenerzbergbau	-	X	-	-	-	X
13.20	NE-Metallerzbergbau (oh.Uran-u.Thoriumerze)	-	X	-	-	-	X
14	Gew.v.Steinen u.Erden, sonst.Bergbau	31 502	-4,5	501 843	288 946	790 789	-2,0
14.1	Gew.v.Natursteinen	2 010	-1,9	33 693	15 793	49 486	1,3
14.11	Gew.v.Naturwerksteinen u.Natursteinen ang
14.12	Gew.v.Kalk,Dolom.-,Gips- u.Anhydritstein,Kreide .	1 534	-0,5	26 929	12 922	39 851	3,7
14.13	Gew.v.Schiefer
14.2	Gew.v.Kies,Sand,Ton u.Kaolin	26 695	-4,4	413 686	232 684	646 370	-1,9
14.21	Gew.v.Kies u.Sand	24 419	-4,2	373 641	208 495	582 136	-1,6
14.22	Gew.v.Ton u.Kaolin	2 276	-5,7	40 045	24 189	64 234	-4,3
14.30	Bergbau a.chemische u.Düngemittelminerale ..	398	-23,6	7 183	4 673	11 856	-19,3
14.40	Gew.v.Salz	2 070	-1,1	42 307	30 109	72 416	-0,2
14.50	Gew.v.Steinen u.Erden ang,sonst.Bergbau	329	-18,0	4 974	5 687	10 661	-7,8
D	Verarbeitendes Gewerbe ...	5 382 462	-5,1	101 565 611	100 754 346	202 319 957	-0,9
DA	Ernährungsgewerbe u. Tabakverarbeitung	529 955	-1,9	7 368 932	5 706 766	13 075 698	0,6
15	Ernährungsgewerbe	519 900	-2,0	7 171 406	5 368 271	12 539 677	0,3
15.1	Schlachten u.Fleisch- verarbeitung	116 973	-0,6	1 398 380	699 897	2 098 277	0,9
15.11	Schlachten(oh.Schlachten v.Geflügel)	19 617	0,5	265 712	116 422	382 134	2,1
15.12	Schlachten v.Geflügel	11 450	1,2	122 250	33 002	155 252	-0,9
15.13	Fleischverarbeitung	85 906	-1,1	1 010 418	550 473	1 560 891	0,8

1) Klassifikation der Wirtschaftszweige, Ausgabe 1993 (WZ 93).

1 Betriebe

1.2 Geleistete Arbeiterstunden sowie Bruttolohn- und -gehaltsumme
1.2.2 Januar - November 2002
Deutschland

Nr.der Klas- sifika- tion 1)	Wirtschaftsgliederung	Geleistete Arbeiterstunden		Bruttolohn- und -gehaltsumme			
		Insgesamt	Veränderung zum Vorjahreszeitraum	Lohnsumme	Gehaltsumme	Insgesamt	Veränderung zum Vorjahreszeitraum
		1000 Stunden	%	1 000 EUR			%
15.20	Fischverarbeitung	12 029	-10,8	145 092	77 450	222 542	-4,5
15.3	Obst-u.Gemüsever- arbeitung	31 992	-1,1	425 745	266 068	691 813	2,1
15.31	Verarb.v.Kartoffeln	7 321	-2,9	92 038	41 532	133 570	-0,9
15.32	H.v.Frucht-u.Gemüse- säften	7 957	-0,2	114 654	88 704	203 358	4,6
15.33	Verarb.v.Obst u. Gemüse ang	16 714	-0,7	219 053	135 832	354 885	2,0
15.4	H.v.pflanzlichen u. tierischen Ölen u.Fetten	4 246	-2,5	82 138	109 907	192 045	1,8
15.41	H.v.rohen Ölen u.Fetten ..	1 358	14,4	27 362	21 429	48 791	16,8
15.42	H.v.raffinierten Ölen u. Fetten	926	2,3	19 385	18 854	38 239	4,6
15.43	H.v.Margarine u.ä. Nahrungsfetten	1 962	-13,3	35 391	69 624	105 015	-4,8
15.5	Milchverarbeitung	39 899	-2,6	664 216	428 818	1 093 034	-0,1
15.51	Milchverarbeitung (oh.H.v.Speiseeis)	35 991	-1,9	600 864	382 795	983 659	0,1
15.52	H.v.Speiseeis	3 908	-8,6	63 352	46 023	109 375	-2,1
15.6	Mahl-u.Schäl- u.H.v. Stärke u.Stärkeerzeugn.	11 983	5,6	190 456	154 234	344 690	7,0
15.61	Mahl-u.Schäl- u.H.v. Stärke u.Stärkeerzeugn.	9 557	8,1	143 818	109 234	253 052	10,7
15.62	H.v.Stärke u.Stärke- erzeugnissen	2 426	-3,5	46 638	45 000	91 638	-2,0
15.7	H.v.Futtermitteln	10 065	-3,5	146 313	247 643	393 956	-5,3
15.71	H.v.Futtermitteln f. Nutztiere	7 082	-5,4	98 854	99 301	198 155	-2,7
15.72	H.v.Futtermitteln f. sonst.Tiere	2 983	1,4	47 459	148 342	195 801	-7,7
15.8	Sonst.Ernährungsgewerbe (oh.Getränkherstellung)	228 648	-2,4	3 003 975	2 279 467	5 283 442	0,4
15.81	H.v.Backwaren (oh.Dauer- backwaren)	128 468	-3,7	1 485 021	920 616	2 405 637	-2,5
15.82	H.v.Dauerbackwaren	24 009	0,0	310 953	120 138	431 091	3,3
15.83	Zuckerindustrie	6 135	-4,5	130 835	113 222	244 057	3,7
15.84	H.v.Süßwaren(oh.Dauer- backwaren)	34 813	-1,1	495 001	325 268	820 269	4,4
15.85	H.v.Teigwaren	2 682	0,5	37 018	25 356	62 374	1,1
15.86	Verarb.v.Kaffee u.Tee, H.v.Kaffee-Ersatz	6 624	0,9	122 764	87 100	209 864	3,8
15.87	H.v.Würzen u.Sößen	11 248	-1,0	189 007	315 119	504 126	2,3
15.88	H.v.homogenisierten u. diätetischen Nahrungsm.	3 495	0,4	56 330	60 510	116 840	4,0
15.89	H.v.sonst.Nahrungsmit- teln (oh.Getränke)	11 174	-0,5	177 046	312 138	489 184	0,9
15.9	Getränkherstellung	64 065	-2,0	1 115 091	1 104 787	2 219 878	-0,4
15.91	H.v.Spirituosen	2 788	-3,8	35 951	73 229	109 180	3,1
15.92	Alkoholbrennerei	336	97,7	6 989	7 320	14 309	155,8
15.93	H.v.Wein a.frischen Trauben	1 713	-7,5	22 691	40 862	63 553	-4,6
15.94	H.v.Apfelwein u.sonst. Fruchtweinen

1) Klassifikation der Wirtschaftszweige, Ausgabe 1993 (WZ 93).

1 Betriebe
1.2 Geleistete Arbeiterstunden sowie Bruttolohn- und -gehaltssumme
1.2.2 Januar - November 2002
Deutschland

Nr.der Klas- sifika- tion 1)	Wirtschaftsgliederung	Geleistete Arbeiterstunden		Bruttolohn- und -gehaltssumme			
		Insgesamt	Veränderung zum Vorjahreszeitraum	Lohnsumme	Gehaltssumme	Insgesamt	Veränderung zum Vorjahreszeitraum
		1000 Stunden	%	1 000 EUR			%
15.95	H.v.Wermutwein u.sonst. aromatisierten Weinen
15.96	H.v.Bier	30 191	-3,8	578 137	637 743	1 215 880	-1,3
15.97	H.v.Malz	859	-1,7	14 981	13 763	28 744	1,3
15.98	Mineralbrunnen,H.v. Erfrischungsgetränken ..	27 532	0,1	447 508	325 849	773 357	-0,1
16.00	Tabakverarbeitung	10 055	1,8	197 526	338 495	536 021	7,8
DB	Textil-u.Bekleidungs- gewerbe	147 898	-10,2	2 018 791	1 945 315	3 964 106	-6,6
17	Textilgewerbe	109 860	-8,3	1 536 845	1 166 374	2 703 219	-5,9
17.1	Spinnstoffaufbereitung u.Spinnerei	13 304	-14,7	193 928	114 854	308 782	-13,3
17.11	Baumwollaufbereitung u. -spinnerei	8 289	-14,7	122 837	54 129	176 966	-16,5
17.12	Wollaufbereitung u. Streichgarnspinnerei ...	246	.	2 636	1 014	3 650	.
17.13	Wollaufbereitung u. Kammgarnspinnerei	2 155	-21,1	29 016	18 294	47 310	-19,5
17.14	Flachsaufbereitung u. -spinnerei	192	.	2 229	1 620	3 849	.
17.15	Zwirnen u.Texturieren v. Filamentgarnen usw	541	-11,3	8 805	5 115	13 920	-0,7
17.16	Nähgarnfertigung	1 381	-8,5	20 332	33 438	53 770	-0,7
17.17	Sonst.Spinnstoffaufbe- reitung u.Spinnerei	500	.	8 073	1 244	9 317	.
17.2	Weberei	22 565	-2,9	304 552	246 777	551 329	-6,7
17.21	Baumwollweberei	12 239	-11,3	175 968	132 343	308 311	-10,4
17.22	Streichgarnweberei	178	-10,1	2 559	1 335	3 894	-3,4
17.23	Kammgarnweberei	2 754	-15,5	40 148	31 988	72 136	-11,5
17.24	Seiden-u.Filamentgarn- weberei	6 802	35,8	74 612	69 864	144 476	11,1
17.25	Sonst.Weberei	792	-28,7	11 265	11 247	22 512	-27,2
17.30	Textilveredlung	13 162	-12,8	188 426	131 468	319 894	-7,4
17.40	H.v.konfektion.Textil- waren (oh.Bekleidung) ..	16 312	-7,4	208 172	151 945	360 117	-0,6
17.5	Sonst.Textilgewerbe (oh.H.v.Maschenware) ...	30 470	-6,4	469 571	372 787	842 358	-3,2
17.51	H.v.Teppichen	6 466	-18,1	101 041	81 967	183 008	-17,3
17.52	H.v.Seilerwaren	949	1,8	11 879	6 135	18 014	-1,3
17.53	H.v.Vliesstoff,Erzeugn. daraus (oh.Bekleidung) .	7 118	6,0	122 940	87 596	210 536	7,8
17.54	Textilgewerbe ang	15 937	-6,4	233 711	197 089	430 800	-1,0
17.60	H.v.gewirktem u. gestricktem Stoff	4 370	-10,5	56 412	43 040	99 452	-10,2
17.7	H.v.gewirkten u.ge- strickten Fertigerzeugn.	9 677	-10,7	115 784	105 503	221 287	-6,4
17.71	H.v.Strumpfwaren	5 346	-5,4	64 352	63 377	127 729	-3,5
17.72	H.v.Pullovern,Strick- jacken u.ä.	4 331	-16,4	51 432	42 126	93 558	-10,0

1) Klassifikation der Wirtschaftszweige, Ausgabe 1993 (WZ 93).

1 Betriebe
1.2 Geleistete Arbeiterstunden sowie Bruttolohn- und -gehaltssumme
1.2.2 Januar - November 2002
Deutschland

Nr.der Klas- sifika- tion 1)	Wirtschaftsgliederung	Geleistete Arbeiterstunden		Bruttolohn- und -gehaltssumme			
		Insgesamt	Veränderung zum Vorjahreszeitraum	Lohnsumme	Gehaltssumme	Insgesamt	Veränderung zum Vorjahreszeitraum
		1000 Stunden	%	1 000 EUR			%
18	Bekleidungsgewerbe	38 038	-15,2	481 946	778 941	1 260 887	-8,3
18.10	H.v.Lederbekleidung	373	-4,9	3 985	3 774	7 759	-5,2
18.2	H.v.Bekleidung (oh. Lederbekleidung)	37 412	-15,4	474 835	771 390	1 246 225	-8,3
18.21	H.v.Arbeits-u.Berufs- bekleidung	1 989	-5,2	21 448	25 157	46 605	-5,3
18.22	H.v.Oberbekleidg.(oh.Ar- beits-u.Berufsbekleidg.)	21 377	-16,6	272 342	551 973	824 315	-7,3
18.23	H.v.Wäsche	10 628	-14,8	139 302	151 750	291 052	-9,5
18.24	H.v.sonst.Bekleidg.u. Bekleidungszubehör	3 418	-15,5	41 743	42 510	84 253	-15,6
18.30	Zurichtung u.Färben v. Fellen,H.v.Pelzwaren ...	253	2,0	3 126	3 777	6 903	1,5
DC	Ledergewerbe	21 971	-7,3	286 271	294 741	581 012	-2,8
19	Ledergewerbe	21 971	-7,3	286 271	294 741	581 012	-2,8
19.10	Ledererzeugung	3 534	-2,1	55 519	24 843	80 362	1,8
19.20	Lederverarb.(oh.H.v.Le- derbekleidung u.Schuhen)	4 268	-9,8	47 256	48 717	95 973	-10,8
19.30	H.v.Schuhen	14 169	-7,7	183 496	221 181	404 677	-1,6
DD	Holzgewerbe (oh.H.v. Möbeln)	108 836	-10,0	1 664 415	840 869	2 505 284	-8,2
20	Holzgewerbe (oh.H.v. Möbeln)	108 836	-10,0	1 664 415	840 869	2 505 284	-8,2
20.10	Säge-,Hobel-u.Holz- imprägnierwerke	24 858	-8,2	351 315	141 414	492 729	-7,3
20.20	Furnier-,Sperrh.-,Holz- faserpl.-u.-spanpl.Werke	20 292	-6,5	352 737	179 742	532 479	-6,5
20.30	H.v.Konstr.-,Fertigb.t., Ausbauelement.u.ä.a.Holz	45 822	-12,9	713 434	404 678	1 118 112	-9,8
20.40	H.v.Verpackungsmitteln u.Lagerbehältern a.Holz	6 471	-0,6	88 313	33 004	121 317	0,6
20.5	H.v.Holzwaren ang,Kork-, Flecht-u.Korbwaren	11 393	-12,1	158 616	82 031	240 647	-10,1
20.51	H.v.Holzwaren ang, Veredlg.v.Holzwaren	11 286	-11,7	157 232	79 445	236 677	-9,8
20.52	H.v.Kork-,Flecht-u. Korbwaren	107	-38,5	1 384	2 586	3 970	-24,9
DE	Papier-,Verlags-u. Druckgewerbe	294 747	-4,3	5 799 174	7 487 660	13 286 834	-1,7
21	Papiergewerbe	144 602	-2,7	2 716 136	1 756 021	4 472 157	0,3
21.1	H.v.Holzstoff,Zellstoff, Papier,Karton u.Pappe ..	49 263	-2,0	1 014 376	604 100	1 618 476	0,4
21.11	H.v.Holzstoff u. Zellstoff	1 432	-7,9	24 360	14 988	39 348	-4,0
21.12	H.v.Papier,Karton u. Pappe	47 831	-1,8	990 016	589 112	1 579 128	0,5
21.2	Papier-,Karton-u.Pappe- verarbeitung	95 339	-3,0	1 701 760	1 151 921	2 853 681	0,3
21.21	H.v.Wellpapier u.-pappe, Verpackungsmitteln	53 783	-1,9	941 785	550 214	1 491 999	1,3
21.22	H.v.Haushalts-u.Hygiene- art.a.Zellstoff u.Papier	16 823	-5,4	344 325	236 073	580 398	-1,2
21.23	H.v.Schreibwaren,Büro- bedarf a.Papier u.Pappe	9 470	-7,3	143 910	141 260	285 170	-4,6

1) Klassifikation der Wirtschaftszweige, Ausgabe 1993 (WZ 93).

1 Betriebe

1.2 Geleistete Arbeiterstunden sowie Bruttolohn- und -gehaltssumme
1.2.2 Januar - November 2002

Deutschland

Nr.der Klas- sifikation 1)	Wirtschaftsgliederung	Geleistete Arbeiterstunden		Bruttolohn- und -gehaltssumme			
		Insgesamt	Veränderung zum Vorjahreszeitraum	Lohnsumme	Gehaltssumme	Insgesamt	Veränderung zum Vorjahreszeitraum
		1000 Stunden	%	1 000 EUR			%
21.24	H.v.Tapeten	2 680	-4,4	45 978	28 794	74 772	-1,2
21.25	H.v.sonst.Waren aus Papier,Karton u.Pappe ..	12 583	-0,6	225 762	195 580	421 342	2,9
22	Verlags-,Druckgewerbe, Vervielfältigung	150 145	-5,8	3 083 038	5 731 639	8 814 677	-2,7
22.1	Verlagsgewerbe	22 110	-5,6	518 387	4 028 396	4 546 783	-1,7
22.11	Buchverlag u.Musikverlag .	2 437	-11,3	38 643	774 486	813 129	-4,3
22.12	Zeitungsverlag	16 598	-2,9	431 442	2 124 903	2 556 345	-0,1
22.13	Zeitschriftenverlag	1 520	-11,4	25 011	1 082 049	1 107 060	-3,0
22.14	Verlag v.bespielten Tonträgern	-	-	-	14 173	14 173	-35,7
22.15	Sonst.Verlagsgewerbe	1 555	-0,9	23 291	32 785	56 076	5,4
22.2	Druckgewerbe	121 531	-6,5	2 466 943	1 598 224	4 065 167	-4,0
22.21	Zeitungsdruckerei	9 196	-5,4	257 199	94 149	351 348	-1,4
22.22	Druckerei (oh.Zeitungs- druckerei)	95 661	-6,0	1 948 963	1 197 565	3 146 528	-3,7
22.23	Druckweiterverarbeitung ..	10 998	-8,9	165 662	75 829	241 491	-8,3
22.24	Satzherstellung u. Reproduktion	4 232	.	77 755	180 989	258 744	.
22.25	Sonst.Druckgewerbe	1 444	.	17 364	49 692	67 056	.
22.3	Vervielf.v.besp.Ton-, Bild-u.Datenträgern	6 504	7,8	97 708	105 019	202 727	2,9
22.31	Vervielfältigung v. bespielten Tonträgern ..	4 315	3,0	64 012	69 403	133 415	8,1
22.32	Vervielfältigung v. bespielten Bildträgern .	742	24,1	9 047	9 317	18 364	-4,4
22.33	Vervielfältigung v. bespielten Datenträgern	1 447	15,9	24 649	26 299	50 948	-6,3
DF	Kokerei,Mineralölverar- beitung,H.v.Brutstoffen	13 772	-1,4	324 225	742 241	1 066 466	3,6
23	Kokerei,Mineralölverar- beitung,H.v.Brutstoffen	13 772	-1,4	324 225	742 241	1 066 466	3,6
23.10	Kokerei	774	-8,5	18 493	6 154	24 647	-11,0
23.20	Mineralölverarbeitung	12 562	-0,8	296 432	707 996	1 004 428	4,4
23.30	H.u.Verarb.v.Spalt-u. Brutstoffen	436	-3,5	9 300	28 091	37 391	-4,7
06	Chemische Industrie	303 486	-2,6	6 321 833	11 679 739	18 001 572	-1,7
24	Chemische Industrie	303 486	-2,6	6 321 833	11 679 739	18 001 572	-1,7
24.1	H.v.chemischen Grund- stoffen	137 591	5,4	3 211 728	4 996 160	8 207 888	12,0
24.11	H.v.Industriegasen	2 186	0,1	39 886	138 866	178 752	2,4
24.12	H.v.Farbstoffen u. Pigmenten	8 275	1,8	178 827	213 890	392 717	4,4
24.13	H.v.sonst.anorganischen Grundstoffen u.Chemik. .	14 046	-0,1	300 964	308 401	609 365	-15,0
24.14	H.v.sonst.organischen Grundstoffen u.Chemik. .	36 546	31,6	932 026	1 787 611	2 719 637	68,3
24.15	H.v.Düngemitteln u. Stickstoffverbindungen .	10 440	1,0	204 042	125 144	329 186	2,2
24.16	H.v.Kunststoff in Pri- märformen	65 405	-2,9	1 541 212	2 403 720	3 944 932	-3,6

1) Klassifikation der Wirtschaftszweige, Ausgabe 1993 (WZ 93).

1 Betriebe
1.2 Geleistete Arbeiterstunden sowie Bruttolohn- und -gehaltssumme
1.2.2 Januar - November 2002
Deutschland

Nr. der Klas- sifikation 1)	Wirtschaftsgliederung	Geleistete Arbeiterstunden		Bruttolohn- und -gehaltssumme			
		Insgesamt	Veränderung zum Vorjahreszeitraum	Lohnsumme	Gehaltssumme	Insgesamt	Veränderung zum Vorjahreszeitraum
		1000 Stunden	%	1 000 EUR			%
24.17	H.v. synthetischem Kautschuk in Primärformen ..	693	-3,9	14 771	18 528	33 299	-0,1
24.20	H.v. Schädlingsbekämpfungs- u. Pflanzenschutz m.	2 370	9,9	45 864	137 884	183 748	7,4
24.30	H.v. Anstrichmitteln, Druckfarben u. Kitten ...	27 922	-5,9	496 187	963 791	1 459 978	-3,3
24.4	H.v. pharmazeut. Erzeugn. ..	52 087	-13,9	1 031 564	3 326 197	4 357 761	-18,3
24.41	H.v. pharmazeut. Grundstoffen	2 746	1,7	63 619	79 346	142 965	12,2
24.42	H.v. pharmazeut. Spezialitäten u. sonst. Erzeugn. .	49 341	-14,6	967 945	3 246 851	4 214 796	-19,0
24.5	H.v. Seifen, Wasch-, Reinigungs- u. Körperpflegem. .	29 252	-4,7	523 456	909 276	1 432 732	3,4
24.51	H.v. Seifen, Wasch-, Reinigungs- u. Poliermitteln ..	12 378	-6,9	257 950	390 265	648 215	11,2
24.52	H.v. Duft- u. Körperpflegemitteln	16 874	-3,0	265 506	519 011	784 517	-2,2
24.6	H.v. sonst. chemischen Erzeugnissen	36 647	-7,4	689 273	1 176 296	1 865 569	-10,4
24.61	H.v. pyrotechnischen Erzeugnissen	3 519	1,3	54 438	48 679	103 117	-3,9
24.62	H.v. Klebstoffen u. Gelatine	3 718	-37,2	71 442	106 879	178 321	-52,6
24.63	H.v. etherischen Ölen	1 701	6,3	37 335	97 046	134 381	15,5
24.64	H.v. fotochemischen Erzeugnissen	3 567	-6,6	82 859	135 828	218 687	-1,8
24.65	H.v. unbespielten Ton-, Bild- u. Datenträgern	1 980	-9,6	40 046	39 201	79 247	-12,7
24.66	H.v. chemischen Erzeugnissen ang	22 162	-1,8	403 153	748 663	1 151 816	-1,5
24.70	H.v. Chemiefasern	17 617	-5,1	323 761	170 135	493 896	0,0
DH	H.v. Gummi- u. Kunststoffwaren	375 141	-4,8	6 118 392	3 965 063	10 083 455	-1,3
25	H.v. Gummi- u. Kunststoffwaren	375 141	-4,8	6 118 392	3 965 063	10 083 455	-1,3
25.1	H.v. Gummiwaren	77 570	-4,2	1 436 419	851 416	2 287 835	-2,6
25.11	H.v. Bereifungen	23 674	-0,4	503 590	271 843	775 433	2,0
25.12	Runderneuerung v. Bereifungen	870	-27,7	12 461	5 746	18 207	-36,2
25.13	H.v. sonst. Gummiwaren	53 026	-5,3	920 368	573 827	1 494 195	-4,2
25.2	H.v. Kunststoffwaren	297 571	-4,9	4 681 973	3 113 647	7 795 620	-0,9
25.21	H.v. Platten, Folien usw a. Kunststoff	76 761	-6,6	1 358 569	890 775	2 249 344	-0,7
25.22	H.v. Verpackungsmitteln a. Kunststoff	41 463	-2,1	660 964	336 150	997 114	1,2
25.23	H.v. Baubedarfsartikeln a. Kunststoff	37 772	-9,8	582 508	475 083	1 057 591	-5,2
25.24	H.v. sonst. Kunststoffwaren	141 575	-3,4	2 079 932	1 411 639	3 491 571	-0,3
DI	Glasgewerbe, Keramik, Verarb. v. Steinen u. Erden	228 296	-9,0	3 772 516	2 655 002	6 427 518	-5,9
26	Glasgewerbe, Keramik, Verarb. v. Steinen u. Erden	228 296	-9,0	3 772 516	2 655 002	6 427 518	-5,9
26.1	H.u. Verarb. v. Glas	68 147	-4,8	1 138 232	677 649	1 815 881	-2,3

1) Klassifikation der Wirtschaftszweige, Ausgabe 1993 (WZ 93).

1 Betriebe

1.2 Geleistete Arbeiterstunden sowie Bruttolohn- und -gehaltssumme
1.2.2 Januar - November 2002
Deutschland

Nr.der Klas- sifika- tion 1)	Wirtschaftsgliederung	Geleistete Arbeiterstunden		Bruttolohn- und -gehaltssumme			
		Insgesamt	Veränderung zum Vorjahreszeitraum	Lohnsumme	Gehaltssumme	Insgesamt	Veränderung zum Vorjahreszeitraum
		1000 Stunden	%	1 000 EUR			%
26.11	H.v.Flachglas	3 535	2,4	61 229	39 803	101 032	1,1
26.12	Veredlg.u.Verarb.v. Flachglas	25 016	-4,1	366 969	214 749	581 718	-1,2
26.13	H.v.Hohlglas	20 642	-5,3	376 730	166 552	543 282	-0,4
26.14	H.v.Glasfaser	4 643	-1,4	86 991	60 382	147 373	-2,4
26.15	H.,Veredlg.u.Verarb.v. sonst.Glas,techn.Glasw.	14 311	-7,8	246 313	196 163	442 476	-6,5
26.2	Keramik (oh.Ziegelei u. Baukeramik)	33 238	-9,3	516 738	339 627	856 365	-3,6
26.21	H.v.keramischen Haus- haltsw.u.Ziergegenst. ..	12 348	-13,2	171 495	86 318	257 813	-8,6
26.22	H.v.Sanitärkeramik	3 682	-2,3	60 089	48 410	108 499	3,6
26.23	H.v.Isolatoren u. Isolierteilen a.Keramik	3 990	-7,1	65 249	43 336	108 585	-5,7
26.24	H.v.keramischen Erzeugn. f.sonst.techn.Zwecke ...	2 787	3,6	41 560	38 992	80 552	0,5
26.25	H.v.keramischen Erzeugnissen ang	3 013	-11,4	44 872	23 563	68 435	-3,3
26.26	H.v.feuerfesten keramischen Werkstoffen	7 418	-10,1	133 473	99 008	232 481	-1,4
26.30	H.v.keramischen Wand-u. Bodenfliesen u.-platten	4 675	-13,3	71 190	41 717	112 907	-11,6
26.40	Ziegelei,H.v.sonst. Baukeramik	12 078	-11,3	204 702	119 953	324 655	-8,9
26.5	H.v.Zement,Kalk u. gebranntem Gips	12 307	-11,7	248 933	225 151	474 084	-5,6
26.51	H.v.Zement	9 080	-11,6	185 562	178 294	363 856	-5,2
26.52	H.v.Kalk	1 979	-13,1	41 094	32 193	73 287	-8,0
26.53	H.v.gebranntem Gips	1 248	-10,2	22 277	14 664	36 941	-4,5
26.6	H.v.Erzeugnissen a. Beton,Zement u.Gips	71 807	-12,0	1 136 602	876 858	2 013 460	-10,1
26.61	H.v.Betonerzeugnissen f. d.Bau u.Kalksandsteinen	47 525	-13,4	748 857	496 077	1 244 934	-10,9
26.62	H.v.Gipsrzeugnissen f. d.Bau	2 277	-1,7	39 891	22 679	62 570	-4,3
26.63	H.v.Transportbeton	12 900	-11,4	195 140	143 735	338 875	-8,1
26.64	H.v.Mörtel	4 184	-11,2	69 124	134 783	203 907	-10,9
26.65	H.v.Faserzementwaren	1 787	-13,0	32 041	33 749	65 790	-17,9
26.66	H.v.Erzeugnissen a. Beton,Zement u.Gips ang	3 134	0,5	51 549	45 835	97 384	-0,6
26.70	Be-u.Verarb.v.Natur- steinen ang	6 680	-14,5	101 217	57 454	158 671	-10,0
26.8	H.v.sonst.Mineral- erzeugnissen	19 364	-5,0	354 902	316 593	671 495	-1,7
26.81	H.v.Mühl-,Polier-u.ä. Steinen,Schleifwerkzeug.	6 904	-3,5	128 511	119 203	247 714	2,0
26.82	H.v.Mineraler- zeugnissen ang	12 460	-5,9	226 391	197 390	423 781	-3,7
DJ	Metallerzg.u.-bearb., H.v.Metallerzeugnissen .	880 096	-4,7	16 024 693	9 616 475	25 641 168	-1,0
27	Metallerzg.u.-bearbeitung.	272 876	-3,1	5 702 317	3 075 677	8 777 994	0,3
27.10	Erzeugung v.Roheisen, Stahl,Ferroleg.(EGKS) ..	79 367	-2,4	1 752 680	976 492	2 729 172	-1,0

1) Klassifikation der Wirtschaftszweige, Ausgabe 1993 (WZ 93).

1 Betriebe
1.2 Geleistete Arbeiterstunden sowie Bruttolohn- und -gehaltsumme
1.2.2 Januar - November 2002
Deutschland

Nr.der Klas- sifika- tion 1)	Wirtschaftsgliederung	Geleistete Arbeiterstunden		Bruttolohn- und -gehaltsumme			
		Insgesamt	Veränderung zum Vorjahreszeitraum	Lohnsumme	Gehaltsumme	Insgesamt	Veränderung zum Vorjahreszeitraum
		1000 Stunden	%	1 000 EUR			%
27.2	H.v.Rohren	29 145	-1,8	564 942	300 937	865 879	1,3
27.21	H.v.Rohren u.Rohrstücken a.Gußeisen	2 495	2,8	47 965	33 187	81 152	4,6
27.22	H.v.Stahlrohren u.Rohr- stücken a. Eisen u.Stahl	26 650	-2,2	516 977	267 750	784 727	1,0
27.3	Sonst.erste Bearb.v.Ei- sen, Stahl, H.v.Ferroleg.	22 558	-4,8	446 151	260 402	706 553	0,0
27.31	H.v.Blankstahl	4 263	-2,8	71 190	52 194	123 384	-0,9
27.32	H.v.Kaltband unter 500 mm Breite	8 003	-6,3	178 984	109 633	288 617	0,4
27.33	H.v.Kaltprofilen	2 126	1,2	39 735	24 151	63 886	9,6
27.34	H.v.gezogenem Draht	5 489	-10,1	101 712	39 634	141 346	-11,3
27.35	Erste Bearb.v.Eisen u. Stahl ang, H.v.Ferroleg.	2 677	4,3	54 530	34 790	89 320	15,8
27.4	Erzeugung u.erste Bearb. v.NE-Metallen	61 444	-2,0	1 361 863	958 153	2 320 016	2,4
27.41	Erzeugung u.erste Bearb. v.Edelmetallen	2 941	17,8	58 642	128 512	187 154	58,3
27.42	Erzeugung u.erste Bearb. v.Aluminium	30 710	-0,8	688 393	449 734	1 138 127	2,2
27.43	Erzeugung u.erste Bearb. v.Blei, Zink u.Zinn	4 664	-6,6	90 931	58 307	149 238	-8,1
27.44	Erzeugung u.erste Bearb. v.Kupfer	18 893	-2,8	430 909	262 537	693 446	-2,8
27.45	Erzeugung u.erste Bearb. v.sonst.NE-Metallen	4 236	-12,3	92 988	59 063	152 051	-4,1
27.5	Gießereiindustrie	80 362	-4,4	1 576 681	579 693	2 156 374	-0,6
27.51	Eisengießerei	37 517	-4,0	766 404	232 346	998 750	-1,1
27.52	Stahlgießerei	8 083	-5,2	151 052	88 222	239 274	-1,3
27.53	Leichtmetallgießerei	27 811	-4,8	524 293	199 480	723 773	1,2
27.54	Buntmetallgießerei	6 951	-3,7	134 932	59 645	194 577	-3,2
28	H.v.Metallerzeugnissen ...	607 220	-5,4	10 322 376	6 540 798	16 863 174	-1,7
28.1	Stahl-u.Leichtmetallbau ..	126 623	-7,6	1 931 701	1 374 706	3 306 407	-4,5
28.11	H.v.Stahl-u.Leicht- metallkonstruktionen ...	99 437	-7,9	1 529 333	1 090 200	2 619 533	-4,5
28.12	H.v.Ausbauelementen a. Stahl u.Leichtmetall ...	27 186	-6,7	402 368	284 506	686 874	-4,2
28.2	Kessel-u.Behälterbau (oh.H.v.Dampfkesseln) ..	22 675	-5,1	423 814	320 503	744 317	-1,1
28.21	H.v.Tanks u.Sammel- behältern	11 323	-7,0	196 091	117 838	313 929	-4,0
28.22	H.v.Zentralheizungs- Heizkörpern u.-kesseln .	11 352	-3,2	227 723	202 665	430 388	1,2
28.30	H.v.Dampfkesseln (oh. Zentralheizungskessel) .	24 474	-9,1	481 336	382 875	864 211	-5,6
28.40	H.v.Schmiede-, Press-, Zieh-, Stanzteilen u.ä. .	97 094	-2,8	1 753 900	873 487	2 627 387	1,0
28.5	Oberfläch.veredlg., Wär- mebehandlg., Mechanik ang	102 611	-3,8	1 564 157	659 286	2 223 443	-0,7
28.51	Oberfläch.veredlg.u. Wärmebehandlung	47 113	-4,7	715 931	327 021	1 042 952	-1,9
28.52	Mechanik ang	55 498	-3,1	848 226	332 265	1 180 491	0,3

1) Klassifikation der Wirtschaftszweige, Ausgabe 1993 (WZ 93).

1 Betriebe

1.2 Geleistete Arbeiterstunden sowie Bruttolohn- und -gehaltsumme
1.2.2 Januar - November 2002
Deutschland

Nr.der Klas- sifika- tion 1)	Wirtschaftsgliederung	Geleistete Arbeiterstunden		Bruttolohn- und -gehaltsumme			
		Insgesamt	Veränderung zum Vorjahreszeitraum	Lohnsumme	Gehaltsumme	Insgesamt	Veränderung zum Vorjahreszeitraum
		1000 Stunden	%	1 000 EUR			%
28.6	H.v.Schneidw.,Werkzeug., Schlössern u.Beschlägen	108 550	-3,8	1 981 684	1 552 633	3 534 317	1,6
28.61	H.v.Schneidwaren u. Bestecken	5 329	-5,1	105 282	77 245	182 527	-1,1
28.62	H.v.Werkzeugen	57 560	-3,1	1 067 225	790 421	1 857 646	0,8
28.63	H.v.Schlössern u. Beschlägen	45 661	-4,5	809 177	684 967	1 494 144	3,0
28.7	H.v.sonst.EBM-Waren	125 193	-6,7	2 185 784	1 377 308	3 563 092	-3,9
28.71	H.v.Behältern a.Eisen u. Stahl	3 649	-1,5	66 136	38 512	104 648	6,3
28.72	H.v.Verpackungen u. Verschlüssen a.Metall ..	14 876	-0,5	291 354	148 856	440 210	-0,4
28.73	H.v.Drahtwaren	12 512	-9,2	221 053	131 874	352 927	-3,9
28.74	H.v.Schrauben,Nieten, Ketten u.Federn	40 891	-5,2	732 224	393 830	1 126 054	-1,4
28.75	H.v.EBM-Waren ang	53 265	-9,2	875 017	664 236	1 539 253	-7,1
DK	Maschinenbau	795 774	-5,1	16 020 190	18 196 894	34 217 084	-0,7
29	Maschinenbau	795 774	-5,1	16 020 190	18 196 894	34 217 084	-0,7
29.1	H.v.Masch.f.d.Erzeugung u.Nutzung v.mech.Energie	189 634	-5,3	4 032 058	4 127 081	8 159 139	-1,6
29.11	H.v.Verbrenn.mot.u.Turb. (oh.Strassenfahrz.u.ä.) .	19 574	-15,6	506 152	903 482	1 409 634	-9,0
29.12	H.v.Pumpen u. Kompressoren	48 823	-4,4	1 035 974	1 084 175	2 120 149	-0,9
29.13	H.v.Armaturen	47 129	-1,3	916 102	1 102 830	2 018 932	1,4
29.14	H.v.Lagern,Getrieben, Zahnradern,Antriebselem.	74 108	-5,3	1 573 830	1 036 594	2 610 424	0,1
29.2	H.v.sonst.Maschinen f. unspezifische Verwendung	194 084	-4,3	3 759 167	4 817 194	8 576 361	0,7
29.21	H.v.öfen u.Brennern	7 697	-9,2	143 398	323 357	466 755	-1,8
29.22	H.v.Hebezeugen u. Fördermitteln	68 544	-3,7	1 392 348	1 435 650	2 827 998	0,5
29.23	H.v.kälte-u.lufttechn. Erzeugn.f.gewerbl.Zwecke	39 750	-7,5	715 227	956 797	1 672 024	-2,7
29.24	H.v.Maschinen f.unspezi- fische Verwendung ang ..	78 093	-2,5	1 508 194	2 101 390	3 609 584	2,7
29.3	H.v.land-u.forstw. Maschinen	23 656	1,0	492 113	343 247	835 360	2,2
29.31	H.v.Ackerschleppern	5 752	4,8	147 535	90 633	238 168	6,7
29.32	H.v.sonst.land-u. forstw.Maschinen	17 904	-0,2	344 578	252 614	597 192	0,5
29.40	H.v.Werkzeugmaschinen	100 405	-7,0	1 981 604	2 375 916	4 357 520	-1,8
29.5	H.v.Masch.f.sonst.best. Wirtschaftszweige	225 698	-6,6	4 476 955	5 323 320	9 800 275	-2,2
29.51	H.v.Masch.f.Metallerzeu- gung,Walzwerkseintr.usw .	7 260	-11,0	137 482	268 498	405 980	-4,9
29.52	H.v.Bergwerks-,Bau-u. Baustoffmaschinen	28 658	-9,6	604 300	651 986	1 256 286	-4,6
29.53	H.v.Masch.f.Ernährungs- gewerbe u.Tabakverarb. .	15 124	-3,7	283 678	436 268	719 946	-0,1
29.54	H.v.Masch.f.d.Textil-, Bekleidg.-u.Ledergewerbe	27 487	-9,6	548 839	588 251	1 137 090	-4,4
29.55	H.v.Masch.f.d.Papier- gewerbe	9 419	-10,3	211 628	305 068	516 696	-5,0

1) Klassifikation der Wirtschaftszweige, Ausgabe 1993 (WZ 93).

1 Betriebe
1.2 Geleistete Arbeiterstunden sowie Bruttolohn- und -gehaltsumme
1.2.2 Januar - November 2002
Deutschland

Nr.der Klas- sifika- tion 1)	Wirtschaftsgliederung	Geleistete Arbeiterstunden		Bruttolohn- und -gehaltsumme			
		Insgesamt	Veränderung zum Vorjahreszeitraum	Lohnsumme	Gehaltsumme	Insgesamt	Veränderung zum Vorjahreszeitraum
		1000 Stunden	%	1 000 EUR			%
29.56	H.v.Masch.f.best.Wirt- schaftszweige ang	137 750	-5,2	2 691 028	3 073 249	5 764 277	-1,1
29.60	H.v.Waffen u.Munition	7 685	10,7	162 864	251 748	414 612	25,9
29.7	H.v.Haushaltsgeräten ang .	54 612	-2,1	1 115 429	958 388	2 073 817	1,4
29.71	H.v.elektrischen Haushaltsgeräten	49 470	-0,5	1 013 696	831 519	1 845 215	1,8
29.72	H.v.nichtelektrischen Heiz-,Koch-u.ä.Gerät.ang	5 142	-15,1	101 733	126 869	228 602	-1,8
DL	H.v.Büromasch.,Dv-Gerät. u.-einr.;Elektrotech.usw	609 692	-7,4	11 000 605	19 782 834	30 783 439	-2,4
30.0	H.v.Büromasch.,Dv-Gerät. u.-einr.	18 234	-14,4	302 235	863 425	1 165 660	-9,7
30.01	H.v.Büromaschinen	6 332	-9,8	106 147	222 815	328 962	-2,9
30.02	H.v.Dv-Gerät.u.-einr.	11 902	-16,7	196 088	640 610	836 698	-12,1
31	H.v.Geräten d.Elektriz. erzgg.,-verteilung u.ä. .	331 161	-7,0	6 076 418	8 642 757	14 719 175	-2,3
31.10	H.v.Elektromotoren,Gene- ratoren,Transformatoren	71 490	-4,4	1 320 232	1 335 594	2 655 826	0,8
31.20	H.v.Elektriz.vertlg.-u. -schalteinrichtungen ...	130 411	-7,6	2 367 480	4 860 909	7 228 389	-3,1
31.30	H.v.isol.Elektrokabeln, -leitungen u.-drähten ..	20 214	-13,5	392 237	303 647	695 884	-6,2
31.40	H.v.Akkumulatoren u. Batterien	7 049	-4,0	143 960	115 414	259 374	0,1
31.50	H.v.elektrischen Lampen u.Leuchten	29 559	-9,7	524 539	511 342	1 035 881	-2,9
31.6	H.v.elekt.r.Ausrüstg.ang ..	72 438	-5,7	1 327 970	1 515 851	2 843 821	-2,2
31.61	H.v.elekt.r.Ausrüstg.f. Motoren u.Fahrzeuge ang	43 406	-6,8	801 617	635 491	1 437 108	-6,7
31.62	H.v.sonst.elekt.r. Ausrüstg.ang	29 032	-3,9	526 353	880 360	1 406 713	2,9
32	Rundfunk-,Fernseh-u. Nachrichtentechnik	101 124	-13,2	1 938 841	5 109 387	7 048 228	-4,5
32.10	H.v.elektronischen Bauelementen	49 017	-13,6	951 922	1 820 992	2 772 914	-4,9
32.20	H.v.nachrichtentechni- schen Geräten u.Einr. ..	32 985	-12,3	658 138	2 704 873	3 363 011	-4,0
32.30	H.v.Rundfunk-,Fernseh-, phono-,videotechn.Gerät.	19 122	-13,8	328 781	583 522	912 303	-5,1
33	Medizin-,Mess-,Steuer- u.Regelungstechnik,Optik	159 173	-3,2	2 683 111	5 167 265	7 850 376	0,5
33.10	H.v.med.Geräten u.ortho- pädischen Vorrichtungen	71 032	0,1	1 123 388	1 449 288	2 572 676	1,7
33.20	H.v.Meß-,Kontroll-, Navig.-u.ä.Instr.u.Vorr.	59 208	-6,5	1 037 950	2 697 645	3 735 595	-0,6
33.30	H.v.industriellen Prozeß-Steuerungsanlg. .	5 692	0,3	92 853	285 689	378 542	4,7
33.40	H.v.optischen u. fotografischen Geräten .	19 290	-5,6	361 002	665 663	1 026 665	0,1
33.50	H.v.Uhren	3 951	-3,0	67 918	68 980	136 898	3,0
DM	Fahrzeugbau	863 037	-3,6	21 487 862	15 546 541	37 034 403	3,3
34	H.v.Kraftwagen u. Kraftwagenteilen	742 629	-3,5	18 807 430	12 624 516	31 431 946	3,5

1) Klassifikation der Wirtschaftszweige, Ausgabe 1993 (WZ 93).

1 Betriebe

1.2 Geleistete Arbeiterstunden sowie Bruttolohn- und -gehaltsumme
1.2.2 Januar - November 2002
Deutschland

Nr.der Klas- sifika- tion 1)	Wirtschaftsgliederung	Geleistete Arbeiterstunden		Bruttolohn- und -gehaltsumme			
		Insgesamt	Veränderung zum Vorjahreszeitraum	Lohnsumme	Gehaltsumme	Insgesamt	Veränderung zum Vorjahreszeitraum
		1000 Stunden	%	1 000 EUR			%
34.10	H.v.Kraftwagen u. Kraftwagenmotoren	403 570	-5,4	11 479 255	8 203 535	19 682 790	2,6
34.20	H.v.Karosserien, Aufbauten u.Anhängern ..	36 624	-6,7	624 909	371 971	996 880	-2,8
34.30	H.v.Teilen u.ä.f.Kraft- wagen u.deren Motoren ..	302 435	-0,5	6 703 266	4 049 010	10 752 276	5,9
35	Sonst.Fahrzeugbau	120 408	-4,0	2 680 432	2 922 025	5 602 457	2,5
35.1	Schiffbau	26 454	-8,4	520 811	323 932	844 743	0,5
35.11	Schiffbau (oh.Boots-u. Yachtbau)	23 083	-10,1	467 172	286 723	753 895	-1,3
35.12	Boots- u.Yachtbau	3 371	5,3	53 639	37 209	90 848	18,0
35.20	Schienenfahrzeugbau	37 226	-4,4	762 819	525 771	1 288 590	2,2
35.30	Luft-u.Raumfahrzeugbau ...	43 704	-1,5	1 147 872	1 943 202	3 091 074	3,2
35.4	H.v.Kraftträdern,Fahrträ- dern u.Behindertenfahrz.	10 848	-1,7	203 166	107 142	310 308	2,4
35.41	H.v.Kraftträdern	4 062	4,6	98 593	43 062	141 655	5,5
35.42	H.v.Fahrrädern	5 346	-5,4	79 278	35 566	114 844	-2,1
35.43	H.v.Behinderten- fahrzeugen	1 440	-3,8	25 295	28 514	53 809	4,2
35.50	Fahrzeugbau ang	2 176	-3,9	45 764	21 978	67 742	0,2
DN	H.v.Möbeln,Schmuck,Mu- sikinstr.usw,Recycling .	209 761	-7,4	3 357 712	2 294 206	5 651 918	-4,2
36	H.v.Möbeln,Schmuck, Musikinstr.,Sportger.usw	198 266	-7,9	3 206 335	2 212 134	5 418 469	-4,6
36.1	H.v.Möbeln	146 435	-8,9	2 450 675	1 486 662	3 937 337	-6,1
36.11	H.v.Sitzmöbeln	44 419	-4,4	716 884	422 098	1 138 982	-3,2
36.12	H.v.Büro-u.Ladenmöbeln ...	22 487	-1,5	374 960	286 331	661 291	3,1
36.13	H.v.Küchenmöbeln	17 179	-11,9	341 746	249 016	590 762	-7,8
36.14	H.v.sonst.Möbeln	55 598	-15,5	929 579	486 134	1 415 713	-12,5
36.15	H.v.Matratzen	6 752	10,7	87 506	43 083	130 589	12,0
36.2	H.v.Schmuck u.ä. Erzeugnissen	5 305	-12,0	81 767	74 555	156 322	-9,7
36.21	Prägen v.Münzen u. Medailien	372	-39,4	5 445	1 656	7 101	-36,5
36.22	H.v.Schmuck,Gold-u. Silberschmiedewaren	4 933	-8,8	76 322	72 899	149 221	-7,9
36.30	H.v.Musikinstrumenten	5 402	-3,4	84 091	37 877	121 968	-1,4
36.40	H.v.Sportgeräten	4 511	-6,8	75 574	45 996	121 570	1,9
36.50	H.v.Spielwaren	11 363	0,5	162 256	143 615	305 871	1,4
36.6	H.v.sonst.Erzeugnissen ...	25 250	-5,4	351 972	423 429	775 401	0,6
36.61	H.v.Phantasieschmuck	619	-9,6	8 339	7 362	15 701	-8,1
36.62	H.v.Besen u.Bürsten	5 560	-2,6	78 722	48 556	127 278	2,4
36.63	H.v.Erzeugnissen ang	19 071	-6,0	264 911	367 511	632 422	0,4
37	Recycling	11 495	1,7	151 377	82 072	233 449	7,3
37.10	Recycling v.Schrott	4 310	-2,1	61 540	41 569	103 109	3,4
37.20	Recycling v.nichtmetall. Altmat.u.Reststoffen ...	7 185	4,2	89 837	40 503	130 340	10,6

1) Klassifikation der Wirtschaftszweige, Ausgabe 1993 (WZ 93).

1 Betriebe

1.3 Umsatz und Exportquote
1.3.1 Im November 2002
Deutschland

Land ----- Hauptgruppen	Umsatz					Export- quote 1)
	Inland	Ausland	Insgesamt	Veränderung zum Vor-		
				monat	jahresmonat	
					%	
Baden-Württemberg	11 893 720	9 081 603	20 975 323	-2,7	-0,9	43,3
Bayern	12 470 263	10 137 734	22 607 997	1,0	3,1	44,8
Berlin	1 855 025	646 485	2 501 510	-0,4	-4,7	25,8
Brandenburg	1 201 838	270 880	1 472 718	-0,9	-1,1	18,4
Bremen	842 943	920 210	1 763 153	-1,6	-12,2	52,2
Hamburg	4 660 184	832 757	5 492 941	-12,9	-0,8	15,2
Hessen	4 384 299	3 003 343	7 387 642	0,7	-1,1	40,7
Mecklenburg-Vorpommern	588 209	96 251	684 460	-2,9	-7,5	14,1
Niedersachsen	7 209 251	5 174 200	12 383 451	9,7	-2,8	41,8
Nordrhein-Westfalen	15 972 476	8 927 716	24 900 192	-3,8	-2,5	35,9
Rheinland-Pfalz	2 999 295	2 475 695	5 474 990	1,6	5,0	45,2
Saarland	948 504	815 410	1 763 914	-0,4	-0,4	46,2
Sachsen	2 216 289	969 333	3 185 622	5,1	6,5	30,4
Sachsen-Anhalt	1 456 401	379 125	1 835 526	6,4	-0,9	20,7
Schleswig-Holstein	1 588 708	818 421	2 407 129	-7,4	-6,5	34,0
Thüringen	1 357 221	483 862	1 841 083	1,0	-2,8	26,3
Deutschland	71 644 626	45 033 025	116 677 651	-0,8	-0,7	38,6
Früheres Bundesgebiet	64 637 246	42 744 093	107 381 339	-1,1	-0,9	39,8
Neue Länder und Berlin-Ost	7 007 380	2 288 932	9 296 312	2,7	0,6	24,6
Vorleistungsgüterproduzenten						
Deutschland	33 901 929	16 203 159	50 105 088	-3,3	2,2	32,3
Früheres Bundesgebiet	30 500 535	15 162 095	45 662 630	-3,8	2,0	33,2
Neue Länder und Berlin-Ost	3 401 394	1 041 064	4 442 458	1,9	3,9	23,4
Investitionsgüterproduzenten						
Deutschland	19 446 352	23 787 324	43 233 676	3,9	-1,2	55,0
Früheres Bundesgebiet	17 842 686	22 765 040	40 607 725	3,5	-1,2	56,1
Neue Länder und Berlin-Ost	1 603 667	1 022 284	2 625 951	9,2	-1,1	38,9
Gebrauchsgüterproduzenten						
Deutschland	2 846 120	1 505 713	4 351 833	-0,2	-5,2	34,6
Früheres Bundesgebiet	2 603 407	1 447 340	4 050 747	-0,7	-5,3	35,7
Neue Länder und Berlin-Ost	242 713	58 373	301 086	6,6	-2,8	19,4
Verbrauchsgüterproduzenten						
Deutschland	15 450 225	3 536 829	18 987 054	-3,9	-5,8	18,6
Früheres Bundesgebiet	13 690 619	3 369 618	17 060 237	-4,0	-6,1	19,8
Neue Länder und Berlin-Ost	1 759 606	167 211	1 926 817	-3,7	-3,8	8,7

1) Anteil des Auslandsumsatzes am Gesamtumsatz.

1 Betriebe

1.3 Umsatz und Exportquote
1.3.1 Im November 2002
Deutschland

Nr.der Klas- sifika- tion 1)	Wirtschaftsgliederung	Umsatz					Export- quote 2)
		Inland	Ausland	Insgesamt	Veränderung zum Vor-		
					monat	jahresmonat	
				%			
C	Bergbau u.Gew.v.Steinen u.Erden	1 011 507	51 028	1 062 535	-4,2	-9,0	4,8
CA	Kohlenbergbau, Torfgew., Gew.v.Erdöl u.Erdgas usw	676 603	15 298	691 901	-0,7	-10,1	2,2
10	Kohlenbergbau, Torf- gewinnung	304 498	9 320	313 818	-1,5	-24,5	3,0
10.10	Steinkohlenbergbau u. -brikettherstellung	182 315	4,8	-35,3	.
10.20	Braunkohlenbergbau u. -brikettherstellung	119 141	-7,6	-0,7	.
10.30	Torfgewinnung u. -veredlung	7 275	5 087	12 362	-20,4	-10,5	41,2
11	Gew.v.Erdöl u.Erdgas Erbrg.verb.Dienstleistg.	372 105	5 978	378 083	0,0	6,8	1,6
11.10	Gew.v.Erdöl u.Erdgas
11.20	Erbrg.v.Dienstleistg.bei d.Gew.v.Erdöl u.Erdgas
12.00	Bergbau a.Uran-u. Thoriumerze	-	-	-	X	X	X
CB	Erzbergbau, Gew.v.Steinen u.Erden, sonst.Bergbau ..	334 904	35 730	370 634	-10,0	-6,7	9,6
13	Erzbergbau	-	-	-	X	X	X
13.10	Eisenerzbergbau	-	-	-	X	X	X
13.20	NE-Metallerzbergbau (oh.Uran-u.Thoriumerze)	-	-	-	X	X	X
14	Gew.v.Steinen u.Erden, sonst.Bergbau	334 904	35 730	370 634	-10,0	-6,7	9,6
14.1	Gew.v.Natursteinen	23 590	2 480	26 070	-6,2	-4,2	9,5
14.11	Gew.v.Naturwerksteinen u.Natursteinen ang
14.12	Gew.v.Kalk, Dolom.-, Gips- u. Anhydritstein, Kreide .	20 368	1 692	22 060	-3,3	-1,7	7,7
14.13	Gew.v.Schiefer
14.2	Gew.v.Kies, Sand, Ton u. Kaolin	273 981	20 892	294 873	-11,2	-7,8	7,1
14.21	Gew.v.Kies u. Sand	259 011	11 107	270 118	-11,6	-8,1	4,1
14.22	Gew.v.Ton u. Kaolin	14 970	9 785	24 755	-6,4	-3,6	39,5
14.30	Bergbau a. chemische u. Düngemittelminerale ..	3 355	1 445	4 800	-12,1	-14,9	30,1
14.40	Gew.v.Salz	30 180	9 271	39 451	-1,7	2,1	23,5
14.50	Gew.v.Steinen u.Erden ang, sonst.Bergbau	3 798	1 642	5 440	-15,3	-12,2	30,2
D	Verarbeitendes Gewerbe ...	70 633 119	44 981 997	115 615 116	-0,7	-0,7	38,9
DA	Ernährungsgewerbe u. Tabakverarbeitung	10 691 260	1 522 039	12 213 299	-4,2	-4,7	12,5
15	Ernährungsgewerbe	9 344 137	1 370 487	10 714 624	-3,9	-5,6	12,8
15.1	Schlachten u.Fleisch- verarbeitung	1 747 427	141 812	1 889 239	-4,7	-6,0	7,5
15.11	Schlachten(oh.Schlachten v.Geflügel)	539 431	84 111	623 542	-4,2	-6,6	13,5
15.12	Schlachten v.Geflügel	187 309	8 200	195 509	-1,3	-1,3	4,2
15.13	Fleischverarbeitung	1 020 687	49 501	1 070 188	-5,7	-6,4	4,6

1) Klassifikation der Wirtschaftszweige, Ausgabe 1993 (WZ 93).
2) Anteil des Auslandsumsatzes am Gesamtumsatz.

1 Betriebe
 1.3 Umsatz und Exportquote
 1.3.1 Im November 2002
 Deutschland

Nr. der Klas- sifikation 1)	Wirtschaftsgliederung	Umsatz					Export- quote 2)
		Inland	Ausland	Insgesamt	Veränderung zum Vor-		
					monat	jahresmonat	
		1 000 EUR					
15.20	Fischverarbeitung	144 256	26 014	170 270	0,7	-4,2	15,3
15.3	Obst- u. Gemüsever- arbeitung	516 913	103 623	620 536	-4,4	-7,2	16,7
15.31	Verarb. v. Kartoffeln	73 839	12 542	86 381	-3,4	-10,4	14,5
15.32	H. v. Frucht- u. Gemüse- säften	171 664	50 913	222 577	-2,8	-3,0	22,9
15.33	Verarb. v. Obst u. Gemüse ang	271 410	40 168	311 578	-5,7	-9,1	12,9
15.4	H. v. pflanzlichen u. tierischen Ölen u. Fetten	307 941	124 046	431 987	1,9	-1,6	28,7
15.41	H. v. rohen Ölen u. Fetten ..	157 145	76 755	233 900	6,6	1,5	32,8
15.42	H. v. raffinierten Ölen u. Fetten	59 991	41 731	101 722	-1,7	12,9	41,0
15.43	H. v. Margarine u. ä. Nahrungsfetten	90 805	5 560	96 365	-4,8	-18,6	5,8
15.5	Milchverarbeitung	1 311 519	263 371	1 574 890	-5,3	-14,9	16,7
15.51	Milchverarbeitung (oh. H. v. Speiseeis)	1 275 632	257 230	1 532 862	-5,3	-15,1	16,8
15.52	H. v. Speiseeis	35 887	6 141	42 028	-2,1	-7,7	14,6
15.6	Mahl- u. Schäl- u. H. v. Stärke u. Stärkeerzeugn.	266 274	96 570	362 844	-1,5	2,7	26,6
15.61	Mahl- u. Schäl- u. H. v. Stärke	214 527	47 235	261 762	-0,6	2,2	18,1
15.62	H. v. Stärke u. Stärke- erzeugnissen	51 747	49 335	101 082	-3,7	4,0	48,8
15.7	H. v. Futtermitteln	489 086	53 832	542 918	-3,2	-2,0	9,9
15.71	H. v. Futtermitteln f. Nutztiere	247 214	14 242	261 456	-3,8	-8,1	5,5
15.72	H. v. Futtermitteln f. sonst. Tiere	241 872	39 590	281 462	-2,6	5,7	14,1
15.8	Sonst. Ernährungsgewerbe (oh. Getränkeherstellung)	3 026 607	446 304	3 472 911	-4,3	-3,3	12,9
15.81	H. v. Backwaren (oh. Dauer- backwaren)	823 457	21 913	845 370	-1,5	-3,4	2,6
15.82	H. v. Dauerbackwaren	286 710	39 974	326 684	-9,5	6,4	12,2
15.83	Zuckerindustrie	256 562	79 835	336 397	-5,6	-17,0	23,7
15.84	H. v. Süßwaren (oh. Dauer- backwaren)	680 276	134 214	814 490	-11,4	-1,8	16,5
15.85	H. v. Teigwaren	44 538	1 110	45 648	-0,7	1,7	2,4
15.86	Verarb. v. Kaffee u. Tee, H. v. Kaffee-Ersatz	332 467	41 400	373 867	3,9	0,8	11,1
15.87	H. v. Würzen u. Soßen	319 453	45 237	364 690	3,0	-1,9	12,4
15.88	H. v. homogenisierten u. diätetischen Nahrungsm.	59 405	21 149	80 554	-2,2	-5,6	26,3
15.89	H. v. sonst. Nahrungsmit- teln (oh. Getränke)	223 739	61 472	285 211	-2,2	-5,9	21,6
15.9	Getränkeherstellung	1 534 114	114 915	1 649 029	-3,5	-2,9	7,0
15.91	H. v. Spirituosen	268 143	13 798	281 941	3,2	-11,9	4,9
15.92	Alkoholbrennerei	14 947	-15,3	247,4	.
15.93	H. v. Wein a. frischen Trauben	116 448	7 072	123 520	15,5	-15,1	5,7
15.94	H. v. Apfelwein u. sonst. Fruchtweinen

1) Klassifikation der Wirtschaftszweige, Ausgabe 1993 (WZ 93).
 2) Anteil des Auslandsatzes am Gesamtumsatz.

1 Betriebe
1.3 Umsatz und Exportquote
1.3.1 Im November 2002
Deutschland

Nr.der Klas- sifika- tion 1)	Wirtschaftsgliederung	Umsatz					Export- quote 2)
		Inland	Ausland	Insgesamt	Veränderung zum Vor-		
					monat	jahresmonat	
1 000 EUR				%			
15.95	H.v.Wermutwein u.sonst. aromatisierten Weinen
15.96	H.v.Bier	650 964	58 301	709 265	-6,5	0,8	8,2
15.97	H.v.Malz	28 362	9 996	38 358	-3,5	-0,3	26,1
15.98	Mineralbrunnen,H.v. Erfrischungsgetränken ..	447 896	19 288	467 184	-6,5	-0,9	4,1
16.00	Tabakverarbeitung	1 347 123	151 552	1 498 675	-6,4	2,1	10,1
DB	Textil-u.Bekleidungs- gewerbe	1 238 924	631 993	1 870 917	-6,5	-6,0	33,8
17	Textilgewerbe	798 638	464 863	1 263 501	-1,9	-5,5	36,8
17.1	Spinnstoffaufbereitung u.Spinnerei	81 171	64 888	146 059	-3,2	-7,5	44,4
17.11	Baumwollaufbereitung u. -spinnerei	51 612	30 756	82 368	-5,1	-8,8	37,3
17.12	Wollaufbereitung u. Streichgarnspinnerei ...	483	620	1 103	-6,5	.	56,2
17.13	Wollaufbereitung u. Kammgarnspinnerei	8 048	13 068	21 116	-3,6	-17,4	61,9
17.14	Flachsaufbereitung u. -spinnerei	1 065	-25,2	.	.
17.15	Zwirnen u.Texturieren v. Filamentgarnen usw	3 365	3 312	6 677	-1,9	2,9	49,6
17.16	Nähgarnfertigung	14 690	14 806	29 496	3,8	0,3	50,2
17.17	Sonst.Spinnstoffaufbe- reitung u.Spinnerei	2 326	1 908	4 234	-2,9	.	45,1
17.2	Weberei	161 390	117 508	278 898	1,3	-6,1	42,1
17.21	Baumwollweberei	97 183	64 724	161 907	5,6	-5,8	40,0
17.22	Streichgarnweberei	1 189	1,8	-19,2	.
17.23	Kammgarnweberei	21 802	13 541	35 343	1,9	-18,0	38,3
17.24	Seiden-u.Filamentgarn- weberei	35 475	30 377	65 852	-5,9	4,3	46,1
17.25	Sonst.Weberei	5 788	8 819	14 607	-10,1	-16,1	60,4
17.30	Textilveredlung	80 255	30 692	110 947	-4,8	-6,2	27,7
17.40	H.v.konfektion,Textil- waren (oh.Bekleidung) ..	139 956	30 487	170 443	-1,0	-7,6	17,9
17.5	Sonst.Textilgewerbe (oh.H.v.Maschenware) ...	234 795	185 121	419 916	-0,4	-1,0	44,1
17.51	H.v.Teppichen	75 171	21 352	96 523	-4,5	-17,4	22,1
17.52	H.v.Seilerwaren	6 224	2 882	9 106	-7,4	-5,1	31,7
17.53	H.v.Vliesstoff,Erzeugn. daraus (oh.Bekleidung) .	43 924	55 291	99 215	-11,0	3,1	55,7
17.54	Textilgewerbe ang	109 476	105 596	215 072	8,0	6,7	49,1
17.60	H.v.gewirktem u. gestricktem Stoff	32 135	25 337	57 472	-11,6	-10,2	44,1
17.7	H.v.gewirkten u.ge- strickten Fertigerzeugn.	68 936	10 830	79 766	-8,1	-12,8	13,6
17.71	H.v.Strumpfwaren	46 100	8 400	54 500	-9,3	-6,3	15,4
17.72	H.v.Pullovern,Strick- jacken u.ä.	22 836	2 430	25 266	-5,4	-24,1	9,6

1) Klassifikation der Wirtschaftszweige, Ausgabe 1993 (WZ 93).
2) Anteil des Auslandsumsatzes am Gesamtumsatz.

1 Betriebe
1.3 Umsatz und Exportquote
1.3.1 Im November 2002
Deutschland

Nr.der Klas- sifika- tion 1)	Wirtschaftsgliederung	Umsatz				Export- quote 2)	
		Inland	Ausland	Insgesamt	Veränderung zum Vor-		
					monat		jahresmonat
		1 000 EUR			%		
18	Bekleidungsgewerbe	440 286	167 130	607 416	-14,8	-7,0	27,5
18.10	H.v.Lederbekleidung	4 495	1 024	5 519	-1,7	5,0	18,6
18.2	H.v.Bekleidung (oh. Lederbekleidung)	434 873	165 614	600 487	-14,9	-7,0	27,6
18.21	H.v.Arbeits-u.Berufs- bekleidung	23 975	1 682	25 657	-7,8	-15,6	6,6
18.22	H.v.Oberbekleidg.(oh.Ar- beits-u.Berufsbekleidg.)	262 742	130 263	393 005	-13,2	-8,6	33,2
18.23	H.v.Wäsche	122 864	23 734	146 598	-19,1	-0,1	16,2
18.24	H.v.sonst.Bekleidg.u. Bekleidungszubehör	25 292	9 935	35 227	-19,9	-8,7	28,2
18.30	Zurichtung u.Färben v. Fellen,H.v.Pelzwaren ...	918	492	1 410	-20,3	-34,6	34,9
DC	Ledergewerbe	209 293	89 794	299 087	-6,3	-3,9	30,0
19	Ledergewerbe	209 293	89 794	299 087	-6,3	-3,9	30,0
19.10	Ledererzeugung	28 291	23 962	52 253	-9,6	-4,6	45,9
19.20	Lederverarb.(oh.H.v.Le- derbekleidung u.Schuhen)	34 761	13 780	48 541	-7,8	-15,3	28,4
19.30	H.v.Schuhen	146 241	52 052	198 293	-5,0	-0,5	26,3
DD	Holzgewerbe (oh.H.v. Möbeln)	1 138 311	271 175	1 409 486	-4,5	-3,3	19,2
20	Holzgewerbe (oh.H.v. Möbeln)	1 138 311	271 175	1 409 486	-4,5	-3,3	19,2
20.10	Säge-,Hobel-u.Holz- imprägnierwerke	259 247	62 942	322 189	-9,3	-5,2	19,5
20.20	Furnier-,Sperrh.-,Holz- faserpl.-u.-spanpl.Werke	262 340	121 572	383 912	-1,0	3,0	31,7
20.30	H.v.Konstr.-,Fertigb.t., Ausbauelement.u.ä.a.Holz	477 294	59 597	536 891	-3,1	-4,8	11,1
20.40	H.v.Verpackungsmitteln u.Lagerbehältern a.Holz	54 974	6 118	61 092	-4,2	4,7	10,0
20.5	H.v.Holzwaren ang,Kork-, Flecht-u.Korbwaren	84 456	20 946	105 402	-8,2	-14,0	19,9
20.51	H.v.Holzwaren ang, Veredlg.v.Holzwaren	82 795	19 523	102 318	-9,0	-13,9	19,1
20.52	H.v.Kork-,Flecht-u. Korbwaren	1 661	1 423	3 084	28,2	-18,2	46,1
DE	Papier-,Verlags-u. Druckgewerbe	5 093 591	1 272 306	6 365 897	-1,3	-2,6	20,0
21	Papiergewerbe	1 745 605	961 999	2 707 604	-4,4	-0,6	35,5
21.1	H.v.Holzstoff,Zellstoff, Papier,Karton u.Pappe ..	596 380	645 442	1 241 822	-4,1	-0,7	52,0
21.11	H.v.Holzstoff u. Zellstoff	12 474	21 199	33 673	-7,3	-2,7	63,0
21.12	H.v.Papier,Karton u. Pappe	583 906	624 243	1 208 149	-4,0	-0,7	51,7
21.2	Papier-,Karton-u.Pappe- verarbeitung	1 149 225	316 557	1 465 782	-4,6	-0,5	21,6
21.21	H.v.Wellpapier u.-pappe, Verpackungsmitteln	612 897	150 846	763 743	-4,2	2,9	19,8
21.22	H.v.Haushalts-u.Hygiene- art.a.Zellstoff u.Papier	256 463	71 090	327 553	-6,3	-6,8	21,7
21.23	H.v.Schreibwaren,Büro- bedarf a.Papier u.Pappe	126 415	27 212	153 627	-0,2	0,9	17,7

1) Klassifikation der Wirtschaftszweige, Ausgabe 1993 (WZ 93).
2) Anteil des Auslandsatzes am Gesamtumsatz.

1 Betriebe

1.3 Umsatz und Exportquote
1.3.1 Im November 2002
Deutschland

Nr.der Klas- sifika- tion 1)	Wirtschaftsgliederung	Umsatz				Export- quote 2)	
		Inland	Ausland	Insgesamt	Veränderung zum Vor-		
					monat		jahresmonat
1 000 EUR							
21.24	H.v.Tapeten	21 084	15 963	37 047	-11,8	-13,3	43,1
21.25	H.v.sonst.Waren aus Papier,Karton u.Pappe ..	132 366	51 446	183 812	-5,5	-0,4	28,0
22	Verlags-, Druckgewerbe, Vervielfältigung	3 347 986	310 307	3 658 293	1,1	-4,1	8,5
22.1	Verlagsgewerbe	1 952 840	75 895	2 028 735	0,0	-3,0	3,7
22.11	Buchverlag u.Musikverlag .	404 339	38 804	443 143	-2,9	-3,8	8,8
22.12	Zeitungsverlag	1 024 776	3 432	1 028 208	4,4	-1,9	0,3
22.13	Zeitschriftenverlag	484 223	30 364	514 587	-4,4	-3,6	5,9
22.14	Verlag v.bespielten Tonträgern	11 292	875	12 167	-1,2	-35,0	7,2
22.15	Sonst.Verlagsgewerbe	28 210	2 420	30 630	-17,2	5,3	7,9
22.2	Druckgewerbe	1 298 593	164 402	1 462 995	0,3	-6,9	11,2
22.21	Zeitungsdruckerei	99 291	264	99 555	-0,3	-5,1	0,3
22.22	Druckerei (oh.Zeitungs- druckerei)	1 071 534	152 719	1 224 253	0,3	-6,4	12,5
22.23	Druckweiterverarbeitung ..	56 469	7 806	64 275	-0,4	-14,1	12,1
22.24	Satzherstellung u. Reproduktion	53 979	3 007	56 986	-0,6	-15,5	5,3
22.25	Sonst.Druckgewerbe	17 320	606	17 926	8,7	12,6	3,4
22.3	Vervielf.v.besp.Ton-, Bild-u.Datenträgern	96 553	70 010	166 563	28,2	9,6	42,0
22.31	Vervielfältigung v. bespielten Tonträgern ..	63 000	51 559	114 559	43,2	11,5	45,0
22.32	Vervielfältigung v. bespielten Bildträgern .	9 808	1 376	11 184	4,7	34,5	12,3
22.33	Vervielfältigung v. bespielten Datenträgern	23 745	17 075	40 820	4,1	-0,2	41,8
DF	Kokerei,Mineralölverar- beitung,H.v.Brutstoffen	6 211 791	221 768	6 433 559	-5,6	0,6	3,5
23	Kokerei,Mineralölverar- beitung,H.v.Brutstoffen	6 211 791	221 768	6 433 559	-5,6	0,6	3,5
23.10	Kokerei
23.20	Mineralölverarbeitung	6 173 896	204 159	6 378 055	-5,4	0,8	3,2
23.30	H.u.Verarb.v.Spalt-u. Brutstoffen
OG	Chemische Industrie	5 322 811	5 802 966	11 125 777	-3,0	1,8	52,2
24	Chemische Industrie	5 322 811	5 802 966	11 125 777	-3,0	1,8	52,2
24.1	H.v.chemischen Grund- stoffen	2 377 672	3 158 234	5 535 906	-1,5	16,6	57,1
24.11	H.v.Industriegasen	81 570	965	82 535	2,5	-2,3	1,2
24.12	H.v.Farbstoffen u. Pigmenten	73 622	116 057	189 679	-5,5	0,3	61,2
24.13	H.v.sonst.anorganischen Grundstoffen u.Chemik. .	190 087	156 670	346 757	-3,2	-4,6	45,2
24.14	H.v.sonst.organischen Grundstoffen u.Chemik. .	891 521	1 031 860	1 923 381	-12,7	54,5	53,7
24.15	H.v.Düngemitteln u. Stickstoffverbindungen .	60 642	100 022	160 664	12,4	8,6	62,3
24.16	H.v.Kunststoff in Pri- märformen	1 070 757	1 737 541	2 808 298	7,7	4,3	61,9

1) Klassifikation der Wirtschaftszweige, Ausgabe 1993 (WZ 93).
2) Anteil des Auslandsumsatzes am Gesamtumsatz.

1 Betriebe

1.3 Umsatz und Exportquote
1.3.1 Im November 2002
Deutschland

Nr.der Klas- sifika- tion 1)	Wirtschaftsgliederung	Umsatz					Export- quote 2)
		Inland	Ausland	Insgesamt	Veränderung zum Vor-		
					monat	jahresmonat	
				1 000 EUR			
24.17	H.v.synthetischem Kaut- schuk in Primärformen ..	9 473	15 119	24 592	-11,1	-8,6	61,5
24.20	H.v.Schädlingsbekämp- fungs-u.Pflanzenschutz.	24 141	57 333	81 474	-9,5	-11,2	70,4
24.30	H.v.Anstrichmitteln, Druckfarben u.Kitten ...	496 875	291 511	788 386	-8,8	-12,5	37,0
24.4	H.v.pharmazeut.Erzeugn. ..	1 196 884	1 157 986	2 354 870	-0,6	-13,9	49,2
24.41	H.v.pharmazeut. Grundstoffen	19 152	39 238	58 390	-21,2	-6,0	67,2
24.42	H.v.pharmazeut.Speziali- täten u.sonst.Erzeugn. .	1 177 732	1 118 748	2 296 480	0,1	-14,1	48,7
24.5	H.v.Seifen,Wasch-,Reini- gungs-u.Körperpflegem. .	654 094	324 029	978 123	-7,3	6,4	33,1
24.51	H.v.Seifen,Wasch-,Reini- gungs-u.Poliermitteln ..	311 353	175 067	486 420	-10,1	4,4	36,0
24.52	H.v.Duft-u.Körper- pflegemitteln	342 741	148 962	491 703	-4,3	8,5	30,3
24.6	H.v.sonst.chemischen Erzeugnissen	495 975	647 819	1 143 794	-4,4	-11,5	56,6
24.61	H.v.pyrotechnischen Erzeugnissen	49 437	29 365	78 802	11,0	27,9	37,3
24.62	H.v.Klebstoffen u. Gelatine	64 798	50 916	115 714	-7,2	-61,4	44,0
24.63	H.v.etherischen Ölen	32 351	36 311	68 662	-8,4	7,9	52,9
24.64	H.v.fotochemischen Erzeugnissen	30 967	166 135	197 102	5,5	12,7	34,3
24.65	H.v.unbespielten Ton-, Bild-u.Datenträgern	15 671	15 678	31 349	-6,3	-28,1	50,0
24.66	H.v.chemischen Erzeug- nissen ang	302 751	349 414	652 165	-7,6	0,5	53,6
24.70	H.v.Chemiefasern	77 170	166 054	243 224	-10,6	1,6	68,3
DH	H.v.Gummi-u.Kunststoff- waren	3 108 456	1 518 363	4 626 819	-7,5	0,4	32,8
25	H.v.Gummi-u.Kunststoff- waren	3 108 456	1 518 363	4 626 819	-7,5	0,4	32,8
25.1	H.v.Gummiwaren	703 532	371 456	1 074 988	-9,8	2,0	34,6
25.11	H.v.Bereifungen	286 202	189 310	475 512	-14,2	3,3	39,8
25.12	Runderneuerung v. Bereifungen	8 634	640	9 274	4,0	12,0	6,9
25.13	H.v.sonst.Gummiwaren	408 696	181 506	590 202	-6,2	0,9	30,8
25.2	H.v.Kunststoffwaren	2 404 924	1 146 907	3 551 831	-6,7	-0,1	32,3
25.21	H.v.Platten,Folien usw a.Kunststoff	656 123	513 774	1 169 897	-10,6	0,8	43,9
25.22	H.v.Verpackungsmitteln a.Kunststoff	313 590	157 002	470 592	-2,3	-0,1	33,4
25.23	H.v.Baubedarfsartikeln a.Kunststoff	413 845	78 083	491 928	-6,3	-7,3	15,9
25.24	H.v.sonst.Kunststoff- waren	1 021 366	398 048	1 419 414	-4,9	2,0	28,0
DI	Glasgewerbe,Keramik, Verarb.v.Steinen u.Erden	2 128 154	633 458	2 761 612	-9,1	-6,5	22,9
26	Glasgewerbe,Keramik, Verarb.v.Steinen u.Erden	2 128 154	633 458	2 761 612	-9,1	-6,5	22,9
26.1	H.u.Verarb.v.Glas	525 811	270 403	796 214	-5,5	-1,1	34,0

1) Klassifikation der Wirtschaftszweige, Ausgabe 1993 (WZ 93).
2) Anteil des Auslandsumsatzes am Gesamtumsatz.

1 Betriebe
1.3 Umsatz und Exportquote
1.3.1 Im November 2002

Deutschland

Nr.der Klas- sifika- tion 1)	Wirtschaftsgliederung	Umsatz					Export- quote 2)
		Inland	Ausland	Insgesamt	Veränderung zum Vor-		
					monat	jahresmonat	
				%			
26.11	H.v.Flachglas	40 040	35 711	75 751	-15,8	-18,5	47,1
26.12	Veredlg.u.Verarb.v. Flachglas	240 157	52 327	292 484	-4,1	-0,6	17,9
26.13	H.v.Hohlglas	133 731	75 083	208 814	-1,6	3,9	36,0
26.14	H.v.Glasfaser	38 350	24 326	62 676	-3,6	2,7	38,8
26.15	H.,Veredlg.u.Verarb.v. sonst.Glas,techn.Glasw.	73 533	82 956	156 489	-8,2	0,6	53,0
26.2	Keramik (oh.Ziegelei u. Baukeramik)	161 245	150 730	311 975	3,8	0,7	48,3
26.21	H.v.keramischen Haus- haltsw.u.Ziergegenst. ..	45 987	28 777	74 764	4,7	-3,6	38,5
26.22	H.v.Sanitärkeramik	24 530	16 353	40 883	0,6	-7,9	40,0
26.23	H.v.Isolatoren u. Isolierteilen a.Keramik	9 931	15 320	25 251	0,5	31,2	60,7
26.24	H.v.keramischen Erzeugn. f.sonst.techn.Zwecke ...	14 349	18 498	32 847	13,1	18,1	56,3
26.25	H.v.keramischen Erzeugnissen ang	19 749	6 009	25 758	-9,8	-4,5	23,3
26.26	H.v.feuerfesten keramischen Werkstoffen	46 699	65 773	112 472	6,4	-1,3	58,5
26.30	H.v.keramischen Wand-u. Bodenfliesen u.-platten	28 873	4 483	33 356	-16,2	-12,2	13,4
26.40	Ziegelei,H.v.sonst. Baukeramik	101 545	8 948	110 493	-20,3	-6,7	8,1
26.5	H.v.Zement,Kalk u. gebranntem Gips	176 916	24 821	201 737	-14,1	-25,3	12,3
26.51	H.v.Zement	124 514	18 381	142 895	-17,1	-30,9	12,9
26.52	H.v.Kalk	34 260	3 356	37 616	-4,3	-4,6	8,9
26.53	H.v.gebranntem Gips	18 142	3 084	21 226	-7,9	-10,9	14,5
26.6	H.v.Erzeugnissen a. Beton,Zement u.Gips	957 300	36 219	893 519	-13,5	-9,7	4,1
26.61	H.v.Betonerzeugnissen f. d.Bau u.Kalksandsteinen	463 921	15 445	479 366	-12,7	-8,0	3,2
26.62	H.v.Gipserzeugnissen f. d.Bau	30 375	8 004	38 379	-1,5	0,4	20,9
26.63	H.v.Transportbeton	198 184	481	198 665	-11,9	-16,8	0,2
26.64	H.v.Mörtel	97 656	6 472	104 128	-22,0	-7,8	6,2
26.65	H.v.Faserzementwaren	18 909	2 948	21 857	-12,3	-6,1	13,5
26.66	H.v.Erzeugnissen a. Beton,Zement u.Gips ang	48 255	2 869	51 124	-16,3	-7,4	5,6
26.70	Be-u.Verarb.v.Natur- steinen ang	49 394	4 895	54 289	-11,6	-14,9	9,0
26.8	H.v.sonst.Mineral- erzeugnissen	227 070	132 959	360 029	-7,1	0,3	36,9
26.81	H.v.Mühl-,Polier-u.ä. Steinen,Schleifwerkzeug.	47 644	50 372	98 016	-4,1	8,3	51,4
26.82	H.v.Mineraler- zeugnissen ang	179 426	82 587	262 013	-8,2	-2,4	31,5
DJ	Metallerzg.u.-bearb., H.v.Metallerzeugnissen .	8 041 360	3 519 162	11 560 522	-5,4	1,9	30,4
27	Metallerzg.u.-bearbeitung.	3 141 982	1 952 046	5 094 028	-4,7	5,3	38,3
27.10	Erzeugung v.Roheisen, Stahl,Ferroleg.(EGKS) ..	1 161 881	656 053	1 817 934	-2,5	5,2	36,1

1) Klassifikation der Wirtschaftszweige, Ausgabe 1993 (WZ 93).
2) Anteil des Auslandsumsatzes am Gesamtumsatz.

1 Betriebe
1.3 Umsatz und Exportquote
1.3.1 Im November 2002

Deutschland

Nr.der Klas- sifika- tion 1)	Wirtschaftsgliederung	Umsatz					Export- quote 2)
		Inland	Ausland	Insgesamt	Veränderung zum Vor-		
					monat	jahresmonat	
				1 000 EUR			
27.2	H.v.Rohren	197 563	203 683	401 246	-6,4	-7,3	50,8
27.21	H.v.Rohren u.Rohrstücken a.GußEisen	18 412	13 855	32 267	-10,9	5,7	42,9
27.22	H.v.Stahlrohren u.Rohr- stücken a. Eisen u.Stahl	179 151	189 828	368 979	-6,0	-8,3	51,5
27.3	Sonst.erste Bearb.v.Ei- sen, Stahl, H.v.Ferroleg.	263 790	137 948	401 738	-9,9	2,9	34,3
27.31	H.v.Blankstahl	47 581	19 621	67 202	-20,3	-0,9	29,2
27.32	H.v.Kaltband unter 500 mm Breite	105 447	69 627	175 074	-8,5	-0,5	39,8
27.33	H.v.Kaltprofilen	29 736	7 861	37 597	-10,2	-5,7	20,9
27.34	H.v.gezogenem Draht	53 592	21 083	74 675	-5,7	8,0	28,2
27.35	Erste Bearb.v.Eisen u. Stahl ang, H.v.Ferroleg.	27 434	19 756	47 190	-4,4	26,0	41,9
27.4	Erzeugung u.erste Bearb. v.NE-Metallen	953 006	766 501	1 719 507	-6,4	9,0	44,6
27.41	Erzeugung u.erste Bearb. v.Edelmetallen	108 254	123 708	231 962	-3,4	245,2	53,3
27.42	Erzeugung u.erste Bearb. v.Aluminium	499 809	384 821	884 630	-6,6	5,8	43,5
27.43	Erzeugung u.erste Bearb. v.Blei, Zink u.Zinn	70 591	30 485	101 076	-9,0	-8,7	30,2
27.44	Erzeugung u.erste Bearb. v.Kupfer	248 480	197 125	445 605	-7,6	-11,1	44,2
27.45	Erzeugung u.erste Bearb. v.sonst.NE-Metallen	25 872	30 362	56 234	-0,7	-10,8	54,0
27.5	Gießereiindustrie	565 742	187 861	753 603	-1,5	6,2	24,9
27.51	Eisengießerei	221 244	99 239	320 483	-4,1	4,5	31,0
27.52	Stahlgießerei	49 406	24 413	73 819	-2,7	-7,2	33,1
27.53	Leichtmetallgießerei	256 941	55 087	312 038	2,5	13,6	17,7
27.54	Buntmetallgießerei	38 151	9 112	47 263	-6,5	-3,8	19,3
28	H.v.Metallerzeugnissen ...	4 899 378	1 567 116	6 466 494	-6,1	-0,7	24,2
28.1	Stahl-u.Leichtmetallbau ..	1 185 069	194 500	1 379 569	-2,7	-6,8	14,1
28.11	H.v.Stahl-u.Leicht- metallkonstruktionen ...	923 433	142 537	1 065 970	-2,4	-8,0	13,4
28.12	H.v.Ausbauelementen a. Stahl u.Leichtmetall ...	261 636	51 963	313 599	-3,7	-2,6	16,6
28.2	Kessel-u.Behälterbau (oh.H.v.Dampfkesseln) ..	325 698	98 510	424 208	-3,1	8,3	23,2
28.21	H.v.Tanks u.Sammel- behältern	110 198	41 856	152 054	32,5	39,2	27,5
28.22	H.v.Zentralheizungs- Heizkörpern u.-kesseln .	215 500	56 654	272 154	-15,8	-3,7	20,8
28.30	H.v.Dampfkesseln (oh. Zentralheizungskessel) .	197 441	37 888	235 329	-46,1	-8,7	16,1
28.40	H.v.Schmiede-, Press-, Zieh-, Stanzteilen u.ä. .	762 226	239 376	1 001 602	-2,4	6,1	23,9
28.5	Oberfläch.veredlg., Wör- mebehandlg., Mechanik ang	631 486	102 229	733 715	-2,1	1,6	13,9
28.51	Oberfläch.veredlg.u. Wärmebehandlung	290 056	55 614	345 670	-1,1	0,1	16,1
28.52	Mechanik ang	341 430	46 615	388 045	-3,0	2,9	12,0

1) Klassifikation der Wirtschaftszweige, Ausgabe 1993 (WZ 93).
2) Anteil des Auslandsatzes am Gesamtumsatz.

1 Betriebe
1.3 Umsatz und Exportquote
1.3.1 Im November 2002

Deutschland

Nr. der Klas- sifika- tion 1)	Wirtschaftsgliederung	Umsatz					Export- quote 2)
		Inland	Ausland	Insgesamt	Veränderung zum Vor-		
					monat	jahresmonat	
					%		
28.6	H.v.Schneidw.,Werkzeug., Schlössern u.Beschlägen	783 450	481 197	1 264 647	-2,8	1,4	38,1
28.61	H.v.Schneidwaren u. Bestecken	24 456	45 466	69 922	6,4	1,7	65,0
28.62	H.v.Werkzeugen	372 340	220 179	592 519	0,7	-2,0	37,2
28.63	H.v.Schlössern u. Beschlägen	386 654	215 552	602 206	-6,9	5,0	35,8
28.7	H.v.sonst.EBM-Waren	1 014 008	413 416	1 427 424	-5,7	-2,7	29,0
28.71	H.v.Behältern a.Eisen u. Stahl	37 318	14 241	51 559	-8,2	7,6	27,6
28.72	H.v.Verpackungen u. Verschlüssen a.Metall ..	140 751	74 079	214 830	-6,0	-0,3	34,5
28.73	H.v.Drahtwaren	110 728	52 153	162 881	-7,4	-0,6	32,0
28.74	H.v.Schrauben,Nieten, Ketten u.Federn	265 014	123 518	388 532	-5,3	0,5	31,8
28.75	H.v.EBM-Waren ang	460 197	149 425	609 622	-5,1	-6,7	24,5
DK	Maschinenbau	6 670 331	7 109 320	13 779 651	4,8	-0,2	51,6
29	Maschinenbau	6 670 331	7 109 320	13 779 651	4,8	-0,2	51,6
29.1	H.v.Masch.f.d.Erzeugung u.Nutzung v.mech.Energie	1 564 590	1 818 444	3 383 034	7,8	6,2	53,8
29.11	H.v.Verbrenn.mot.u.Turb. (oh.Strassenfahrz.u.ä.) .	165 954	694 038	859 992	61,9	30,8	80,7
29.12	H.v.Pumpen u. Kompressoren	379 490	430 838	810 328	0,1	-0,3	53,2
29.13	H.v.Armaturen	453 443	301 490	754 933	-4,7	-0,9	39,9
29.14	H.v.Lagern,Getrieben, Zahnradern,Antriebselem.	565 703	392 078	957 781	-4,7	0,4	40,9
29.2	H.v.sonst.Maschinen f. unspezifische Verwendung	1 882 846	1 403 684	3 286 530	6,4	-1,0	42,7
29.21	H.v.öfen u.Brennern	98 213	122 664	220 877	29,2	29,6	55,5
29.22	H.v.Hebezeugen u. Fördermitteln	707 260	433 704	1 140 964	17,5	5,2	38,0
29.23	H.v.kälte-u.lufttechn. Erzeugn.f.gewerbl.Zwecke	448 054	217 634	665 688	3,5	-8,4	32,7
29.24	H.v.Maschinen f.unspezi- fische Verwendung ang ..	629 319	629 682	1 259 001	-3,4	-6,0	50,0
29.3	H.v.land-u.forstw. Maschinen	196 306	250 576	446 882	-8,6	29,9	56,1
29.31	H.v.Ackerschleppern	72 098	149 937	222 035	-16,1	53,9	67,5
29.32	H.v.sonst.land-u. forstw.Maschinen	124 208	100 639	224 847	0,2	12,6	44,8
29.40	H.v.Werkzeugmaschinen	751 261	796 123	1 547 384	-0,2	-11,0	51,5
29.5	H.v.Masch.f.sonst.best. Wirtschaftszweige	1 514 521	2 182 505	3 697 026	7,1	-2,4	59,0
29.51	H.v.Masch.f.Metallerzeu- gung,Walzwerkseintr.usw .	63 743	130 071	193 814	92,9	-6,3	67,1
29.52	H.v.Bergwerks-,Bau-u. Baustoffmaschinen	216 546	350 067	566 613	-6,2	1,9	61,8
29.53	H.v.Masch.f.Ernährungs- gewerbe u.Tabakverarb. .	103 215	170 000	273 215	-5,2	12,4	62,2
29.54	H.v.Masch.f.d.Textil-, Bekleidg.-u.Ledergewerbe	86 462	419 956	506 418	4,2	29,4	82,9
29.55	H.v.Masch.f.d.Papier- gewerbe	65 980	89 612	155 592	15,7	-16,2	57,6

1) Klassifikation der Wirtschaftszweige, Ausgabe 1993 (WZ 93).
2) Anteil des Auslandsatzes am Gesamtumsatz.

1 Betriebe
 1.3 Umsatz und Exportquote
 1.3.1 Im November 2002
 Deutschland

Nr.der Klas- sifika- tion 1)	Wirtschaftsgliederung	Umsatz					Export- quote 2)
		Inland	Ausland	Insgesamt	Veränderung zum Vor-		
					monat	jahresmonat	
				1 000 EUR			
29.56	H.v.Masch.f.best.Wirt- schaftszweige ang	978 575	1 022 799	2 001 374	8,8	-9,1	51,1
29.60	H.v.Waffen u.Munition	118 328	64 526	182 854	15,0	22,6	35,3
29.7	H.v.Haushaltsgeräten ang .	642 479	593 462	1 235 941	-3,2	-3,1	48,0
29.71	H.v.elektrischen Haushaltsgeräten	570 398	513 139	1 083 537	-1,4	-3,6	47,4
29.72	H.v.nichtelektrischen Heiz-,Koch-u.ä.Gerät.ang	72 081	80 323	152 404	-14,3	0,8	52,7
DL	H.v.Büromasch.,Dv-Gerät. u.-eintr.;Elektrotech.usw	8 390 662	6 667 288	15 057 950	5,0	-2,2	44,3
30.0	H.v.Büromasch.,Dv-Gerät. u.-eintr.	739 451	478 100	1 217 551	7,9	-12,2	39,3
30.01	H.v.Büromaschinen	40 236	63 473	103 709	-5,1	-32,3	61,2
30.02	H.v.Dv-Gerät.u.-eintr.	699 215	414 627	1 113 842	9,3	-9,7	37,2
31	H.v.Geräten d.Elektriz. erzg.,-verteilung u.ä. .	3 845 867	2 172 012	6 017 879	1,8	0,8	36,1
31.10	H.v.Elektromotoren,Gene- ratoren,Transformatoren	780 229	414 270	1 194 499	-1,6	0,1	34,7
31.20	H.v.Elektriz.vertlg.-u. -schalteinrichtungen ...	1 558 485	1 001 416	2 559 901	1,9	3,3	39,1
31.30	H.v.isol.Elektrokabeln, -leitungen u.-drähten ..	230 535	110 755	341 290	-1,9	-3,2	32,5
31.40	H.v.Akkumulatoren u. Batterien	75 079	57 963	133 042	2,0	-3,4	43,6
31.50	H.v.elektrischen Lampen u.Leuchten	271 609	221 211	492 820	5,4	-6,0	44,9
31.6	H.v.elekt.r.Ausrüstg.ang ..	929 930	366 397	1 296 327	4,4	1,1	28,3
31.61	H.v.elekt.r.Ausrüstg.f. Motoren u.Fahrzeuge ang	575 704	212 370	788 074	0,4	-2,4	27,0
31.62	H.v.sonst.elekt.r. Ausrüstg.ang	354 226	154 027	508 253	11,4	7,0	30,3
32	Rundfunk-,Fernseh-u. Nachrichtentechnik	2 122 233	2 444 979	4 567 212	8,7	-4,1	53,5
32.10	H.v.elektronischen Bauelementen	592 013	1 082 463	1 674 476	16,5	22,9	64,6
32.20	H.v.nachrichtentechni- schen Geräten u.Eintr. ..	1 059 871	1 101 199	2 161 070	5,5	-18,7	51,0
32.30	H.v.Rundfunk-,Fernseh-, phono-,videotechn.Gerät.	470 349	261 317	731 666	2,6	-1,2	35,7
33	Medizin-,Mess-,Steuer- u.Regelungstechnik,Optik	1 683 111	1 572 197	3 255 308	5,0	-0,6	48,3
33.10	H.v.med.Geräten u.ortho- pädischen Vorrichtungen	514 841	637 311	1 152 152	6,6	4,0	55,3
33.20	H.v.Meß-,Kontroll-, Navig.-u.ä.Instr.u.Vorr.	838 841	646 033	1 484 874	2,6	-2,6	43,5
33.30	H.v.industriellen Prozeß-Steuerungsanlg. .	118 715	27 986	146 701	26,6	-9,1	19,1
33.40	H.v.optischen u. fotografischen Geräten .	184 286	228 857	413 143	3,9	-2,4	55,4
33.50	H.v.Uhren	26 428	32 010	58 438	-2,0	2,3	54,8
DM	Fahrzeugbau	10 290 057	15 061 293	25 351 350	2,9	2,0	59,4
34	H.v.Kraftwagen u. Kraftwagenteilen	9 027 034	14 025 879	23 052 913	5,1	5,6	60,8

1) Klassifikation der Wirtschaftszweige, Ausgabe 1993 (WZ 93).
 2) Anteil des Auslandsumsatzes am Gesamtumsatz.

1 Betriebe

1.3 Umsatz und Exportquote
1.3.1 Im November 2002
Deutschland

Nr.der Klas- sifika- tion 1)	Wirtschaftsgliederung	Umsatz					Export- quote 2)
		Inland	Ausland	Insgesamt	Veränderung zum Vor-		
					monat	jahresmonat	
				%			
34.10	H.v.Kraftwagen u. Kraftwagenmotoren	5 690 938	12 220 748	17 911 686	7,9	6,0	68,2
34.20	H.v.Karosserien, Aufbauten u.Anhängern ..	355 844	215 911	571 755	1,2	0,6	37,8
34.30	H.v.Teilen u.ä.f.Kraft- wagen u.deren Motoren ..	2 980 252	1 589 220	4 569 472	-4,0	4,7	34,8
35	Sonst.Fahrzeugbau	1 263 023	1 035 414	2 298 437	-15,1	-24,0	45,1
35.1	Schiffbau	167 487	73 806	241 293	-73,7	-72,4	30,6
35.11	Schiffbau (oh.Boots-u. Yachtbau)	146 667	55 423	202 090	-77,2	-75,9	27,4
35.12	Boots- u.Yachtbau	20 820	18 383	39 203	27,8	12,5	46,9
35.20	Schienenfahrzeugbau	286 162	125 982	412 144	23,6	7,7	30,6
35.30	Luft-u.Raumfahrzeugbau ...	681 156	803 573	1 484 729	14,5	-7,9	54,1
35.4	H.v.Kraftträdern,Fahrrä- dern u.Behindertenfahrz.	111 595	18 957	130 552	1,6	4,6	14,5
35.41	H.v.Kraftträdern	55 432	3 539	58 971	-5,5	7,6	6,0
35.42	H.v.Fahrrädern	34 855	7 073	41 928	13,3	1,7	16,9
35.43	H.v.Behinderten- fahrzeugen	21 308	8 345	29 653	1,7	3,2	28,1
35.50	Fahrzeugbau ang	16 623	13 096	29 719	-2,4	-9,6	44,1
DN	H.v.Möbeln,Schmuck,Mu- sikinstr.usw,Recycling .	2 098 118	661 072	2 759 190	-0,9	-8,1	24,0
36	H.v.Möbeln,Schmuck, Musikinstr.,Sportger.usw	1 930 721	604 785	2 535 506	-0,6	-9,6	23,9
36.1	H.v.Möbeln	1 508 384	336 639	1 845 023	-0,5	-10,4	18,3
36.11	H.v.Sitzmöbeln	540 346	109 030	649 376	2,1	-3,7	16,8
36.12	H.v.Büro-u.Ladenmöbeln ...	189 624	31 042	220 666	0,8	-12,9	14,1
36.13	H.v.Küchenmöbeln	253 688	72 603	326 291	-0,7	-6,8	22,3
36.14	H.v.sonst.Möbeln	455 490	112 615	568 105	-3,0	-19,5	19,8
36.15	H.v.Matratzen	69 236	11 349	80 585	-5,3	7,5	14,1
36.2	H.v.Schmuck u.ä. Erzeugnissen	56 176	24 225	80 401	-4,3	-9,5	30,1
36.21	Prägen v.Münzen u. Medaillen	1 891	-21,3	-45,0	.
36.22	H.v.Schmuck,Gold-u. Silberschmiedewaren	78 510	-3,8	-8,1	.
36.30	H.v.Musikinstrumenten	15 227	22 905	38 132	6,6	-3,4	60,1
36.40	H.v.Sportgeräten	30 198	22 076	52 274	-6,9	-4,6	42,2
36.50	H.v.Spielwaren	121 477	48 993	170 470	-2,3	-3,7	28,7
36.6	H.v.sonst.Erzeugnissen ...	199 259	149 947	349 206	0,8	-9,6	42,9
36.61	H.v.Pantasieschmuck	3 146	5 743	8 889	-6,9	53,6	64,6
36.62	H.v.Besen u.Bürsten	29 082	21 602	50 684	-7,6	3,2	42,6
36.63	H.v.Erzeugnissen ang	167 031	122 602	289 633	2,7	-12,6	42,3
37	Recycling	167 397	56 287	223 684	-3,4	13,4	25,2
37.10	Recycling v.Schrott	108 197	50 771	158 968	-3,1	14,8	31,9
37.20	Recycling v.nichtmetall. Altmat.u.Reststoffen ...	59 200	5 516	64 716	-4,2	10,0	8,5

1) Klassifikation der Wirtschaftszweige, Ausgabe 1993 (WZ 93).
2) Anteil des Auslandsumsatzes am Gesamtumsatz.

1 Betriebe
1.3 Umsatz und Exportquote
1.3.2 Januar - November 2002

Deutschland

Land Hauptgruppen	Umsatz				Export- quote 1)
	Inland	Ausland	Insgesamt	Veränderung zum Vorjahreszeitraum	
	1 000 EUR			%	
Baden-Württemberg	122 998 234	94 053 953	217 052 187	-3,0	43,3
Bayern	132 486 715	103 215 540	235 702 255	1,1	43,8
Berlin	20 532 109	6 822 369	27 354 478	-3,1	24,9
Brandenburg	12 560 713	2 744 329	15 305 042	0,8	17,9
Bremen	8 771 187	10 491 042	19 262 229	0,6	54,5
Hamburg	50 823 776	9 847 839	60 671 615	-3,2	16,2
Hessen	46 042 857	29 989 959	76 032 816	-1,5	39,4
Mecklenburg-Vorpommern	6 088 877	1 376 293	7 465 170	-0,9	18,4
Niedersachsen	74 113 103	50 422 856	124 535 959	-4,9	40,5
Nordrhein-Westfalen	170 080 264	94 161 887	264 242 151	-4,1	35,6
Rheinland-Pfalz	32 288 890	25 005 809	57 294 699	0,1	43,6
Saarland	10 215 737	8 177 049	18 392 786	-0,9	44,5
Sachsen	22 706 859	9 284 543	31 991 402	0,6	29,0
Sachsen-Anhalt	15 664 236	3 818 704	19 482 940	2,2	19,6
Schleswig-Holstein	16 714 414	8 839 716	25 554 130	0,1	34,6
Thüringen	13 821 342	4 632 861	18 454 203	1,3	25,1
Deutschland	755 909 313	462 884 749	1 218 794 062	-2,0	38,0
Früheres Bundesgebiet	683 049 127	440 089 603	1 123 138 730	-2,3	39,2
Neue Länder und Berlin-Ost	72 860 186	22 795 146	95 655 332	1,0	23,8
Vorleistungsgüterproduzenten					
Deutschland	362 688 725	173 388 260	536 076 985	-1,4	32,3
Früheres Bundesgebiet	327 366 329	162 612 350	489 978 679	-1,8	33,2
Neue Länder und Berlin-Ost	35 322 396	10 775 910	46 098 306	2,7	23,4
Investitionsgüterproduzenten					
Deutschland	195 757 385	235 336 714	431 094 099	-1,9	54,6
Früheres Bundesgebiet	179 893 283	225 678 784	405 572 067	-1,9	55,6
Neue Länder und Berlin-Ost	15 864 102	9 657 930	25 522 032	-1,8	37,8
Gebrauchsgüterproduzenten					
Deutschland	29 161 178	15 828 161	44 989 339	-3,7	35,2
Früheres Bundesgebiet	26 741 138	15 195 725	41 936 863	-3,8	36,2
Neue Länder und Berlin-Ost	2 420 040	632 436	3 052 476	-2,3	20,7
Verbrauchsgüterproduzenten					
Deutschland	168 302 025	38 331 614	206 633 639	-3,4	18,6
Früheres Bundesgebiet	149 048 377	36 602 744	185 651 121	-3,9	19,7
Neue Länder und Berlin-Ost	19 253 648	1 728 870	20 982 518	1,2	8,2

1) Anteil des Auslandsumsatzes am Gesamtumsatz.

1 Betriebe
1.3 Umsatz und Exportquote
1.3.2 Januar - November 2002
Deutschland

Nr. der Klas- sifikation 1)	Wirtschaftsgliederung	Umsatz				Export- quote 2)
		Inland	Ausland	Insgesamt	Veränderung zum Vorjahreszeitraum	
		1 000 EUR			%	
C	Bergbau u. Gew. v. Steinen u. Erden	10 772 228	585 937	11 358 165	-7,0	5,2
CA	Kohlenbergbau, Torfgew., Gew. v. Erdöl u. Erdgas usw.	7 348 986	224 160	7 573 146	-8,6	3,0
10	Kohlenbergbau, Torf- gewinnung	3 228 578	136 065	3 364 643	-5,8	4,0
10.10	Steinkohlenbergbau u. -brikettherstellung	1 999 506	-7,9	.
10.20	Braunkohlenbergbau u. -brikettherstellung	1 124 388	-2,8	.
10.30	Torfgewinnung u. -veredlung	152 563	88 186	240 749	-0,6	36,6
11	Gew. v. Erdöl u. Erdgas Erbrg. verb. Dienstleistg.	4 120 408	88 095	4 208 503	-10,8	2,1
11.10	Gew. v. Erdöl u. Erdgas
11.20	Erbrg. v. Dienstleistg. bei d. Gew. v. Erdöl u. Erdgas
12.00	Bergbau a. Uran-u. Thoriumerze	-	-	-	X	X
CB	Erzbergbau, Gew. v. Steinen u. Erden, sonst. Bergbau ..	3 423 242	361 777	3 785 019	-3,7	9,6
13	Erzbergbau	-	-	-	X	X
13.10	Eisenerzbergbau	-	-	-	X	X
13.20	NE-Metallerzbergbau (oh. Uran-u. Thoriumerze)	-	-	-	X	X
14	Gew. v. Steinen u. Erden, sonst. Bergbau	3 423 242	361 777	3 785 019	-3,7	9,6
14.1	Gew. v. Natursteinen	253 455	29 472	282 927	1,0	10,4
14.11	Gew. v. Naturwerksteinen u. Natursteinen ang
14.12	Gew. v. Kalk, Dolom.-, Gips- u. Anhydritstein, Kreide .	220 646	18 066	238 712	2,6	7,6
14.13	Gew. v. Schiefer
14.2	Gew. v. Kies, Sand, Ton u. Kaolin	2 747 021	216 322	2 963 343	-5,4	7,3
14.21	Gew. v. Kies u. Sand	2 583 769	117 019	2 700 788	-5,0	4,3
14.22	Gew. v. Ton u. Kaolin	163 252	99 303	262 555	-8,9	37,8
14.30	Bergbau a. chemische u. Düngemittelminerale ..	37 015	13 849	50 864	-27,1	27,2
14.40	Gew. v. Salz	341 449	83 939	425 388	14,1	19,7
14.50	Gew. v. Steinen u. Erden ang, sonst. Bergbau	44 302	18 195	62 497	-19,1	29,1
D	Verarbeitendes Gewerbe ...	745 137 085	462 298 812	1 207 435 897	-2,0	38,3
DA	Ernährungsgewerbe u. Tabakverarbeitung	116 100 254	16 124 107	132 224 361	-0,3	12,2
15	Ernährungsgewerbe	100 390 101	14 603 325	114 993 426	-1,2	12,7
15.1	Schlachten u. Fleisch- verarbeitung	19 120 945	1 538 029	20 658 974	-3,1	7,4
15.11	Schlachten (oh. Schlachten v. Geflügel)	6 016 603	926 743	6 943 346	-4,0	13,4
15.12	Schlachten v. Geflügel	1 898 183	74 030	1 972 213	-7,2	3,8
15.13	Fleischverarbeitung	11 206 159	537 256	11 743 415	-1,8	4,6

1) Klassifikation der Wirtschaftszweige, Ausgabe 1993 (WZ 93).
2) Anteil des Auslandsumsatzes am Gesamtumsatz.

1 Betriebe
1.3 Umsatz und Exportquote
1.3.2 Januar - November 2002
Deutschland

Nr.der Klas- sifika- tion 1)	Wirtschaftsgliederung	Umsatz				Export- quote 2)
		Inland	Ausland	Insgesamt	Veränderung zum Vorjahreszeitraum	
		1 000 EUR			%	
15.20	Fischverarbeitung	1 449 925	262 159	1 712 084	-6,3	15,3
15.3	Obst-u.Gemüsever- arbeitung	5 773 121	1 118 073	6 891 194	-1,5	16,2
15.31	Verarb.v.Kartoffeln	780 391	146 151	926 542	0,2	15,8
15.32	H.v.Frucht-u.Gemüse- säften	2 013 011	537 381	2 550 392	-2,3	21,1
15.33	Verarb.v.Obst u. Gemüse ang	2 979 719	434 541	3 414 260	-1,4	12,7
15.4	H.v.pflanzlichen u. tierischen Ölen u.Fetten	3 134 017	1 468 872	4 602 889	7,8	31,9
15.41	H.v.rohen Ölen u.Fetten ..	1 430 827	975 590	2 406 417	7,6	40,5
15.42	H.v.raffinierten Ölen u. Fetten	617 302	429 033	1 046 335	13,7	41,0
15.43	H.v.Margarine u.ä. Nahrungsfetten	1 085 888	64 249	1 150 137	3,3	5,6
15.5	Milchverarbeitung	15 690 396	2 988 297	18 678 693	-8,3	16,0
15.51	Milchverarbeitung (oh.H.v.Speiseeis)	14 840 974	2 882 724	17 723 698	-8,7	16,3
15.52	H.v.Speiseeis	849 422	105 573	954 995	-0,5	11,1
15.6	Mahl-u.Schäl-möhlen,H.v. Stärke u.Stärkeerzeugn.	2 884 418	1 095 462	3 979 880	13,4	27,5
15.61	Mahl-u.Schäl-möhlen	2 331 243	544 242	2 875 485	18,4	18,9
15.62	H.v.Stärke u.Stärke- erzeugnissen	553 175	551 220	1 104 395	2,2	49,9
15.7	H.v.Futtermitteln	4 858 318	547 753	5 406 071	2,5	10,1
15.71	H.v.Futtermitteln f. Nutztiere	2 789 233	149 560	2 938 793	-1,5	5,1
15.72	H.v.Futtermitteln f. sonst.Tiere	2 069 085	398 193	2 467 278	7,5	16,1
15.8	Sonst.Ernährungsgewerbe (oh.Getränkeherstellung)	29 683 889	4 268 112	33 952 001	-0,2	12,6
15.81	H.v.Backwaren (oh.Dauer- backwaren)	8 878 536	210 566	9 089 102	-0,5	2,3
15.82	H.v.Dauerbackwaren	2 718 918	399 404	3 118 322	9,6	12,8
15.83	Zuckerindustrie	2 440 628	551 344	2 992 572	-7,0	18,4
15.84	H.v.Süßwaren(oh.Dauer- backwaren)	5 807 361	1 331 096	7 138 457	-1,2	18,7
15.85	H.v.Teigwaren	458 666	11 486	470 152	5,2	2,4
15.86	Verarb.v.Kaffee u.Tee, H.v.Kaffee-Ersatz	3 126 323	382 095	3 508 418	-0,1	10,9
15.87	H.v.Würzen u.Sößen	3 202 020	469 968	3 671 988	3,0	12,8
15.88	H.v.homogenisierten u. diätetischen Nahrungsm.	643 245	230 034	873 279	-0,2	26,3
15.89	H.v.sonst.Nahrungsmit- teln (oh.Getränke)	2 408 192	681 519	3 089 711	-3,4	22,1
15.9	Getränkeherstellung	17 795 072	1 316 568	19 111 640	1,3	6,9
15.91	H.v.Spirituosen	2 584 849	121 011	2 705 860	-1,0	4,5
15.92	Alkoholbrennerei	159 672	305,8	.
15.93	H.v.Wein a.frischen Trauben	991 835	50 746	1 042 581	-7,4	4,9
15.94	H.v.Apfelwein u.sonst. Fruchtweinen

1) Klassifikation der Wirtschaftszweige, Ausgabe 1993 (WZ 93).
2) Anteil des Auslandsatzes am Gesamtumsatz.

1 Betriebe

1.3 Umsatz und Exportquote
1.3.2 Januar - November 2002
Deutschland

Nr.der Klas- sifika- tion 1)	Wirtschaftsgliederung	Umsatz				Export- quote 2)
		Inland	Ausland	Insgesamt	Veränderung zum Vorjahreszeitraum	
		1 000 EUR			%	
15.95	H.v.Wermutwein u.sonst. aromatisierten Weinen
15.96	H.v.Bier	7 862 397	718 508	8 580 905	0,3	8,4
15.97	H.v.Malz	337 610	157 372	494 982	7,0	31,8
15.98	Mineralbrunnen,H.v. Erfrischungsgetränken ..	5 798 258	200 916	5 999 174	3,0	3,4
16.00	Tabakverarbeitung	15 710 153	1 520 782	17 230 935	6,3	8,8
DB	Textil-u.Bekleidungs- gewerbe	14 485 269	7 963 350	22 448 619	-7,9	35,5
17	Textilgewerbe	8 341 095	4 981 899	13 322 994	-7,8	37,4
17.1	Spinnstoffaufbereitung u.Spinnerei	868 375	716 051	1 584 426	-11,5	45,2
17.11	Baumwollaufbereitung u. -spinnerei	536 975	357 177	894 152	-9,4	40,0
17.12	Wollaufbereitung u. Streichgarnspinnerei ...	8 438	6 979	15 417	.	45,3
17.13	Wollaufbereitung u. Kammgarnspinnerei	112 809	138 284	251 093	-26,3	55,1
17.14	Flachsufbereitung u. -spinnerei	11 133	.	.
17.15	Zwirnen u.Texturieren v. Filamentgarnen usw	40 866	45 283	86 149	5,6	52,6
17.16	Nähgarnfertigung	137 939	145 347	283 286	-7,3	51,3
17.17	Sonst.Spinnstoffaufbe- reitung u.Spinnerei	24 804	18 392	43 196	.	42,6
17.2	Weberei	1 574 224	1 247 829	2 822 053	-11,4	44,2
17.21	Baumwollweberei	872 736	667 607	1 540 343	-13,8	43,3
17.22	Streichgarnweberei	13 129	-17,8	.
17.23	Kammgarnweberei	232 246	161 166	393 412	-16,8	41,0
17.24	Seiden-u.Filamentgarn- weberei	392 592	317 120	709 712	1,3	44,7
17.25	Sonst.Weberei	64 332	101 125	165 457	-21,2	61,1
17.30	Textilveredlung	813 765	352 129	1 165 894	-8,7	30,2
17.40	H.v.konfektion.Textil- waren (oh.Bekleidung) ..	1 505 329	327 722	1 833 051	-2,5	17,9
17.5	Sonst.Textilgewerbe (oh.H.v.Maschenware) ...	2 437 063	1 869 205	4 306 268	-5,6	43,4
17.51	H.v.Teppichen	784 845	228 354	1 013 199	-18,4	22,5
17.52	H.v.Seilerwaren	70 173	36 693	106 866	2,4	34,3
17.53	H.v.Vliesstoff,Erzeugn. daraus (oh.Bekleidung) .	495 257	631 783	1 127 040	5,4	56,1
17.54	Textilgewerbe ang	1 086 788	972 375	2 059 163	-4,0	47,2
17.60	H.v.gewirktem u. gestricktem Stoff	357 223	287 037	644 260	-5,5	44,6
17.7	H.v.gewirkten u.ge- strickten Fertigerzeugn.	785 116	181 926	967 042	-10,3	18,8
17.71	H.v.Strumpfwaren	487 776	90 218	577 994	-5,0	15,6
17.72	H.v.Pullovern,Strick- jacken u.ä.	297 340	91 708	389 048	-17,2	23,6

1) Klassifikation der Wirtschaftszweige, Ausgabe 1993 (WZ 93).
2) Anteil des Auslandsumsatzes am Gesamtumsatz.

1 Betriebe

1.3 Umsatz und Exportquote
1.3.2 Januar - November 2002
Deutschland

Nr. der Klas- sifika- tion 1)	Wirtschaftsgliederung	Umsatz				Export- quote 2)
		Inland	Ausland	Insgesamt	Veränderung zum Vorjahreszeitraum	
		1 000 EUR			%	
18	Bekleidungsgewerbe	6 144 174	2 981 451	9 125 625	-8,1	32,7
18.10	H.v.Lederbekleidung	43 790	9 009	52 799	-7,4	17,1
18.2	H.v.Bekleidung (oh. Lederbekleidung)	6 088 247	2 966 697	9 054 944	-8,1	32,8
18.21	H.v.Arbeits-u.Berufs- bekleidung	247 437	19 204	266 641	-11,0	7,2
18.22	H.v.Oberbekleidg. (oh.Ar- beits-u.Berufsbekleidg.)	4 043 585	2 457 405	6 500 990	-8,8	37,8
18.23	H.v.Wäsche	1 469 150	356 538	1 825 688	-4,3	19,5
18.24	H.v.sonst.Bekleidg.u. Bekleidungszubehör	328 075	133 550	461 625	-10,5	28,9
18.30	Zurichtung u.Färben v. Fellen,H.v.Pelzwaren ...	12 137	5 745	17 882	-18,8	32,1
DC	Ledergewerbe	2 798 041	1 248 388	4 046 429	1,4	30,9
19	Ledergewerbe	2 798 041	1 248 388	4 046 429	1,4	30,9
19.10	Ledererzeugung	320 968	263 382	584 350	7,3	45,1
19.20	Lederverarb. (oh.H.v.Le- derbekleidung u.Schuhen)	389 671	126 256	515 927	-11,0	24,5
19.30	H.v.Schuhen	2 087 402	858 750	2 946 152	2,8	29,2
DD	Holzgewerbe (oh.H.v. Möbeln)	11 479 995	2 907 052	14 387 047	-3,7	20,2
20	Holzgewerbe (oh.H.v. Möbeln)	11 479 995	2 907 052	14 387 047	-3,7	20,2
20.10	Säge-,Möbel-u.Holz- imprägnierwerke	2 842 228	682 554	3 524 782	-4,0	19,4
20.20	Furnier-,Sperrh.-,Holz- faserpl.-u.-spanpl.Werke	2 516 584	1 315 694	3 832 278	0,1	34,3
20.30	H.v.Konstr.-,Fertigb.t., Ausbauelement.u.ä.a.Holz	4 624 746	583 695	5 208 441	-4,2	11,2
20.40	H.v.Verpackungsmitteln u.Lagerbehältern a.Holz	575 804	69 523	645 327	-0,7	10,8
20.5	H.v.Holzwaren ang,Kork-, Flecht-u.Korbwaren	920 633	255 586	1 176 219	-12,8	21,7
20.51	H.v.Holzwaren ang, Veredlg.v.Holzwaren	899 122	239 797	1 137 909	-12,9	21,1
20.52	H.v.Kork-,Flecht-u. Korbwaren	22 511	15 799	38 310	-11,3	41,2
DE	Papier-,Verlags-u. Druckgewerbe	52 580 892	13 191 273	65 772 165	-3,2	20,1
21	Papiergewerbe	18 295 829	10 354 038	28 649 867	-0,7	36,1
21.1	H.v.Holzstoff,Zellstoff, Papier,Karton u.Pappe ..	6 289 170	6 927 652	13 216 822	-1,6	52,4
21.11	H.v.Holzstoff u. Zellstoff	140 442	225 348	365 790	-0,1	61,6
21.12	H.v.Papier,Karton u. Pappe	6 148 728	6 702 304	12 851 032	-1,6	52,2
21.2	Papier-,Karton-u.Pappe- verarbeitung	12 006 659	3 426 386	15 433 045	0,1	22,2
21.21	H.v.Wellpapier u.-pappe, Verpackungsmitteln	6 341 963	1 627 026	7 968 989	2,2	20,4
21.22	H.v.Haushalts-u.Hygiene- art.a.Zellstoff u.Papier	2 786 697	778 213	3 564 910	-2,8	21,8
21.23	H.v.Schreibwaren,Büro- bedarf a.Papier u.Pappe	1 244 182	282 796	1 526 978	-0,5	18,5

1) Klassifikation der Wirtschaftszweige, Ausgabe 1993 (WZ 93).
2) Anteil des Auslandsumsatzes am Gesamtumsatz.

1 Betriebe
1.3 Umsatz und Exportquote
1.3.2 Januar - November 2002
Deutschland

Nr.der Klas- sifikation 1)	Wirtschaftsgliederung	Umsatz				Export- quote 2)
		Inland	Ausland	Insgesamt	Veränderung zum Vorjahreszeitraum	
		1 000 EUR			%	
21.24	H.v.Tapeten	233 320	196 988	430 308	-2,5	45,8
21.25	H.v.sonst.Waren aus Papier,Karton u.Pappe ..	1 400 497	541 363	1 941 860	-1,7	27,9
22	Verlags-,Druckgewerbe, Vervielfältigung	34 285 063	2 837 235	37 122 298	-5,1	7,6
22.1	Verlagsgewerbe	20 246 857	788 159	21 035 016	-6,1	3,8
22.11	Buchverlag u.Musikverlag .	4 382 427	405 839	4 788 266	-7,7	8,5
22.12	Zeitungsverlag	10 419 315	47 204	10 466 519	-5,8	0,5
22.13	Zeitschriftenverlag	5 148 225	294 196	5 442 421	-5,1	5,4
22.14	Verlag v.bespielten Tonträgern	92 097	7 545	99 642	-33,0	7,6
22.15	Sonst.Verlagsgewerbe	204 793	33 375	238 168	12,0	14,0
22.2	Druckgewerbe	13 418 452	1 601 281	15 019 733	-4,5	10,7
22.21	Zeitungsdruckerei	1 061 480	2 860	1 064 340	-5,3	0,3
22.22	Druckerei (oh.Zeitungs- druckerei)	11 000 074	1 477 039	12 477 113	-3,9	11,8
22.23	Druckweiterverarbeitung ..	590 206	84 361	674 567	-12,0	12,5
22.24	Satzherstellung u. Reproduktion	591 266	32 051	623 317	-8,1	5,1
22.25	Sonst.Druckgewerbe	175 426	4 970	180 396	2,2	2,8
22.3	Vervielf.v.besp.Ton-, Bild-u.Datenträgern	619 754	447 795	1 067 549	5,5	42,0
22.31	Vervielfältigung v. bespielten Tonträgern ..	389 482	312 733	702 215	10,8	44,5
22.32	Vervielfältigung v. bespielten Bildträgern .	76 426	14 860	91 286	31,1	16,3
22.33	Vervielfältigung v. bespielten Datenträgern	153 846	120 202	274 048	-11,2	43,9
DF	Kokerei,Mineralölverar- beitung,H.v.Brutstoffen	68 695 520	2 681 241	71 376 761	-3,9	3,8
23	Kokerei,Mineralölverar- beitung,H.v.Brutstoffen	68 695 520	2 681 241	71 376 761	-3,9	3,8
23.10	Kokerei
23.20	Mineralölverarbeitung	68 165 571	2 544 486	70 710 057	-3,9	3,6
23.30	H.u.Verarb.v.Spalt-u. Brutstoffen
DG	Chemische Industrie	59 397 980	62 851 159	122 249 139	-1,9	51,4
24	Chemische Industrie	59 397 980	62 851 159	122 249 139	-1,9	51,4
24.1	H.v.chemischen Grund- stoffen	26 905 019	34 412 617	61 317 636	8,7	56,1
24.11	H.v.Industriegasen	875 921	16 226	892 147	-3,9	1,8
24.12	H.v.Farbstoffen u. Pigmenten	865 175	1 398 220	2 263 395	3,1	61,8
24.13	H.v.sonst.anorganischen Grundstoffen u.Chemik. .	2 002 988	1 877 737	3 880 725	-7,8	48,4
24.14	H.v.sonst.organischen Grundstoffen u.Chemik. .	10 015 040	11 075 363	21 090 403	42,1	52,5
24.15	H.v.Düngemitteln u. Stickstoffverbindungen .	773 883	1 103 269	1 877 152	3,9	58,8
24.16	H.v.Kunststoff in Pri- märformen	12 269 415	18 769 821	31 039 236	-3,5	60,5

1) Klassifikation der Wirtschaftszweige, Ausgabe 1993 (WZ 93).
2) Anteil des Auslandsumsatzes am Gesamtumsatz.

1 Betriebe

1.3 Umsatz und Exportquote
1.3.2 Januar - November 2002

Deutschland

Nr.der Klas- sifika- tion 1)	Wirtschaftsgliederung	Umsatz				Export- quote 2)
		Inland	Ausland	Insgesamt	Veränderung zum Vorjahreszeitraum	
		1 000 EUR			%	
24.17	H.v.synthetischem Kaut- schuk in Primärformen ..	102 597	171 981	274 578	-5,2	62,6
24.20	H.v.Schädlingsbekämp- fungs-u.Pflanzenschutz.	275 443	617 329	892 772	13,1	69,2
24.30	H.v.Anstrichmitteln, Druckfarben u.Kitten ...	5 540 027	3 234 589	8 774 616	-18,7	36,9
24.4	H.v.pharmazeut.Erzeugn. ..	13 261 254	11 950 653	25 211 907	-12,9	47,4
24.41	H.v.pharmazeut. Grundstoffen	290 271	447 649	737 920	-2,5	60,7
24.42	H.v.pharmazeut.Speziali- täten u.sonst.Erzeugn. .	12 970 983	11 503 004	24 473 987	-13,2	47,0
24.5	H.v.Seifen,Wasch-,Reini- gungs-u.Körperpflegem. .	7 302 647	3 538 566	10 841 213	6,5	32,6
24.51	H.v.Seifen,Wasch-,Reini- gungs-u.Poliermitteln ..	3 597 562	2 040 575	5 638 137	12,5	36,2
24.52	H.v.Duft-u.Körper- pflegemitteln	3 705 085	1 497 991	5 203 076	0,6	28,8
24.6	H.v.sonst.chemischen Erzeugnissen	5 249 432	7 263 887	12 513 319	-14,1	58,1
24.61	H.v.pyrotechnischen Erzeugnissen	308 806	295 290	604 096	20,6	48,9
24.62	H.v.Klebstoffen u. Gelatine	718 641	537 159	1 255 800	-61,3	42,8
24.63	H.v.etherischen ölen	354 618	437 470	792 088	12,6	55,2
24.64	H.v.fotochemischen Erzeugnissen	413 535	1 782 639	2 196 174	-0,4	81,2
24.65	H.v.unbespielten Ton-, Bild-u.Datenträgern	161 925	252 757	414 682	-15,2	61,0
24.66	H.v.chemischen Erzeug- nissen ang	3 291 907	3 958 572	7 250 479	-2,3	54,6
24.70	H.v.Chemiefasern	864 158	1 833 518	2 697 676	-7,4	68,0
DH	H.v.Gummi-u.Kunststoff- waren	33 126 627	16 225 331	49 351 958	0,4	32,9
25	H.v.Gummi-u.Kunststoff- waren	33 126 627	16 225 331	49 351 958	0,4	32,9
25.1	H.v.Gummiwaren	7 314 997	4 038 306	11 353 303	2,7	35,6
25.11	H.v.Bereifungen	2 913 789	2 005 133	4 918 922	9,1	40,8
25.12	Runderneuerung v. Bereifungen	71 064	4 291	75 355	-11,0	5,7
25.13	H.v.sonst.Gummiwaren	4 330 144	2 028 882	6 359 026	-1,7	31,9
25.2	H.v.Kunststoffwaren	25 811 630	12 187 025	37 998 655	-0,2	32,1
25.21	H.v.Platten,Folien usw a.Kunststoff	7 213 720	5 454 327	12 668 047	0,3	43,1
25.22	H.v.Verpackungsmitteln a.Kunststoff	3 401 296	1 653 440	5 054 736	2,1	32,7
25.23	H.v.Baubedarfsartikeln a.Kunststoff	4 214 254	816 439	5 030 693	-5,7	16,2
25.24	H.v.sonst.Kunststoff- waren	10 982 360	4 262 819	15 245 179	0,5	28,0
DI	Glasgewerbe,Keramik, Verarb.v.Steinen u.Erden	23 579 976	6 712 656	30 292 632	-5,6	22,2
26	Glasgewerbe,Keramik, Verarb.v.Steinen u.Erden	23 579 976	6 712 656	30 292 632	-5,6	22,2
26.1	H.u.Verarb.v.Glas	5 418 290	2 888 083	8 306 373	-2,1	34,8

1) Klassifikation der Wirtschaftszweige, Ausgabe 1993 (WZ 93).
2) Anteil des Auslandsumsatzes am Gesamtumsatz.

1 Betriebe

1.3 Umsatz und Exportquote
1.3.2 Januar - November 2002
Deutschland

Nr.der Klas- sifikation 1)	Wirtschaftsgliederung	Umsatz				Export- quote 2)
		Inland	Ausland	Insgesamt	Veränderung zum Vorjahreszeitraum	
		1 000 EUR			%	
26.11	H.v.Flachglas	463 970	363 655	827 625	-7,3	43,9
26.12	Veredlg.u.Verarb.v. Flachglas	2 448 382	507 081	2 955 463	3,4	17,2
26.13	H.v.Hohlglas	1 402 605	827 109	2 229 714	0,2	37,1
26.14	H.v.Glasfaser	371 796	259 590	631 386	-5,3	41,1
26.15	H.,Veredlg.u.Verarb.v. sonst.Glas,techn.Glasw.	731 537	930 648	1 662 185	-9,7	56,0
26.2	Keramik (oh.Ziegelei u. Baukeramik)	1 661 236	1 523 284	3 184 520	-3,0	47,8
26.21	H.v.keramischen Haus- haltsw.u.Ziergegenst. ..	395 881	282 904	678 785	-6,4	41,7
26.22	H.v.Sanitärkeramik	285 566	178 918	464 484	-5,9	38,5
26.23	H.v.Isolatoren u. Isolierteilen a.Keramik	102 953	169 994	272 947	7,2	62,3
26.24	H.v.keramischen Erzeugn. f.sonst.techn.Zwecke ...	152 923	177 118	330 041	-2,7	53,7
26.25	H.v.keramischen Erzeugnissen ang	192 605	63 928	256 533	-1,4	24,9
26.26	H.v.feuerfesten keramischen Werkstoffen	531 308	650 422	1 181 730	-2,3	55,0
26.30	H.v.keramischen Wand-u. Bodenfliesen u.-platten	347 896	59 506	407 402	-10,6	14,6
26.40	Ziegelei,H.v.sonst. Baukeramik	1 220 091	106 952	1 327 043	-3,1	8,1
26.5	H.v.Zement,Kalk u. gebranntem Gips	2 231 885	272 896	2 504 781	-15,6	10,9
26.51	H.v.Zement	1 664 687	203 798	1 868 485	-18,3	10,9
26.52	H.v.Kalk	360 707	34 366	395 073	-5,6	8,7
26.53	H.v.gebranntem Gips	206 491	34 732	241 223	-7,4	14,4
26.6	H.v.Erzeugnissen a. Beton,Zement u.Gips	9 735 724	416 974	10 152 698	-8,3	4,1
26.61	H.v.Betonerzeugnissen f. d.Bau u.Kalksandsteinen	5 227 027	179 865	5 406 892	-8,0	3,3
26.62	H.v.Gipserzeugnissen f. d.Bau	333 746	75 624	409 370	-1,1	18,5
26.63	H.v.Transportbeton	2 246 394	5 110	2 251 504	-13,2	0,2
26.64	H.v.Mörtel	1 228 663	86 042	1 314 705	-4,6	6,5
26.65	H.v.Faserzementwaren	204 349	28 631	232 980	-11,1	12,3
26.66	H.v.Erzeugnissen a. Beton,Zement u.Gips ang	495 545	41 702	537 247	-0,8	7,8
26.70	Be-u.Verarb.v.Natur- steinen ang	540 579	50 913	591 492	-9,2	8,6
26.8	H.v.sonst.Mineral- erzeugnissen	2 424 275	1 394 048	3 818 323	0,1	36,5
26.81	H.v.Mühl-,Polier-u.ä. Steinen,Schleifwerkzeug.	492 294	511 948	1 004 242	3,1	51,0
26.82	H.v.Mineraler- zeugnissen ang	1 931 981	882 100	2 814 081	-0,9	31,4
DJ	Metallerzg.u.-bearb., H.v.Metallerzeugnissen .	85 694 005	38 499 025	124 193 030	-1,2	31,0
27	Metallerzg.u.-bearbeitung.	34 021 057	21 396 103	55 417 160	-0,2	38,6
27.10	Erzeugung v.Roheisen, Stahl,Ferroleg.(EGKS) ..	12 587 772	6 690 288	19 278 060	-2,0	34,7

1) Klassifikation der Wirtschaftszweige, Ausgabe 1993 (WZ 93).
2) Anteil des Auslandsumsatzes am Gesamtumsatz.

1 Betriebe

1.3 Umsatz und Exportquote
1.3.2 Januar - November 2002
Deutschland

Nr. der Klas- sifika- tion 1)	Wirtschaftsgliederung	Umsatz				Export- quote 2)
		Inland	Ausland	Insgesamt	Veränderung zum Vorjahreszeitraum	
		1 000 EUR			%	
27.2	H.v.Rohren	2 269 761	2 348 646	4 618 407	1,8	50,9
27.21	H.v.Rohren u.Rohrstücken a.Gußeisen	234 788	138 687	373 475	-1,0	37,1
27.22	H.v.Stahlrohren u.Rohr- stücken a. Eisen u.Stahl	2 034 973	2 209 959	4 244 932	2,0	52,1
27.3	Sonst.erste Bearb.v.Ei- sen, Stahl, H.v.Ferroleq.	2 936 991	1 501 981	4 438 972	-4,8	33,8
27.31	H.v.Blankstahl	578 728	229 474	808 202	-3,6	28,4
27.32	H.v.Kaltband unter 500 mm Breite	1 146 851	745 147	1 891 998	-9,8	39,4
27.33	H.v.Kaltprofilen	330 115	89 175	419 290	1,1	21,3
27.34	H.v.gezogenem Draht	584 068	234 525	818 593	-3,2	28,7
27.35	Erste Bearb.v.Eisen u. Stahl ang, H.v.Ferroleq.	297 229	203 660	500 889	7,4	40,7
27.4	Erzeugung u.erste Bearb. v.NE-Metallen	10 524 086	8 950 044	19 474 130	2,8	46,0
27.41	Erzeugung u.erste Bearb. v.Edelmetallen	1 142 514	1 409 547	2 552 061	175,6	55,2
27.42	Erzeugung u.erste Bearb. v.Aluminium	5 376 887	4 352 965	9 729 852	-0,2	44,7
27.43	Erzeugung u.erste Bearb. v.Blei, Zink u.Zinn	835 187	363 474	1 198 661	-7,4	30,3
27.44	Erzeugung u.erste Bearb. v.Kupfer	2 870 054	2 471 425	5 341 479	-13,8	46,3
27.45	Erzeugung u.erste Bearb. v.sonst.NE-Metallen	299 444	352 633	652 077	-16,6	54,1
27.5	Gießereiindustrie	5 702 447	1 905 144	7 607 591	-1,6	25,0
27.51	Eisengießerei	2 324 810	1 009 790	3 334 600	-1,2	30,3
27.52	Stahlgießerei	547 665	253 457	801 122	-4,2	31,6
27.53	Leichtmetallgießerei	2 424 673	543 860	2 968 533	0,1	18,3
27.54	Buntmetallgießerei	405 239	98 037	503 336	-9,9	19,5
28	H.v.Metallerzeugnissen ...	51 672 948	17 102 922	68 775 870	-1,9	24,9
28.1	Stahl-u.Leichtmetallbau ..	12 171 484	2 013 561	14 185 045	-5,5	14,2
28.11	H.v.Stahl-u.Leicht- metallkonstruktionen ...	9 602 923	1 573 613	11 176 536	-6,2	14,1
28.12	H.v.Ausbauelementen a. Stahl u.Leichtmetall ...	2 568 561	439 948	3 008 509	-3,0	14,6
28.2	Kessel-u.Behälterbau (oh.H.v.Dampfkesseln) ..	3 102 412	780 823	3 883 235	-1,6	20,1
28.21	H.v.Tanks u.Sammel- behältern	926 711	242 978	1 169 689	0,6	20,8
28.22	H.v.Zentralheizungs- Heizkörpern u.-Kesseln .	2 175 701	537 845	2 713 546	-2,5	19,8
28.30	H.v.Dampfkesseln (oh. Zentralheizungskessel) .	2 507 030	1 043 863	3 550 893	23,3	29,4
28.40	H.v.Schmiede-, Press-, Zieh-, Stanzteilen u.ä. .	7 902 996	2 580 345	10 483 341	-1,1	24,6
28.5	Oberfläch.veredlg., Wär- mebehandlg., Mechanik ang	6 691 245	1 140 804	7 832 049	-5,7	14,6
28.51	Oberfläch.veredlg.u. Wärmebehandlung	3 044 678	632 659	3 677 337	-9,8	17,2
28.52	Mechanik ang	3 646 567	508 145	4 154 712	-1,7	12,2

1) Klassifikation der Wirtschaftszweige, Ausgabe 1993 (WZ 93).
2) Anteil des Auslandsumsatzes am Gesamtumsatz.

1 Betriebe
1.3 Umsatz und Exportquote
1.3.2 Januar - November 2002
Deutschland

Nr. der Klas- sifika- tion 1)	Wirtschaftsgliederung	Umsatz				Export- quote 2)
		Inland	Ausland	Insgesamt	Veränderung zum Vorjahreszeitraum	
		1 000 EUR			%	
28.6	H.v. Schneidw., Werkzeug., Schlössern u. Beschlägen	8 289 575	5 017 657	13 307 232	0,8	37,7
28.61	H.v. Schneidwaren u. Bestecken	248 186	486 385	734 571	-2,1	66,2
28.62	H.v. Werkzeugen	3 909 528	2 270 552	6 180 080	-0,8	36,7
28.63	H.v. Schlössern u. Beschlägen	4 131 861	2 260 720	6 392 581	2,7	35,4
28.7	H.v. sonst. EBM-Waren	11 008 206	4 525 869	15 534 075	-4,0	29,1
28.71	H.v. Behältern a. Eisen u. Stahl	414 668	150 769	565 437	2,8	26,7
28.72	H.v. Verpackungen u. Verschlüssen a. Metall ..	1 675 812	847 663	2 523 475	4,3	33,6
28.73	H.v. Drahtwaren	1 232 992	573 212	1 806 204	-5,3	31,7
28.74	H.v. Schrauben, Nieten, Ketten u. Federn	2 889 169	1 334 477	4 223 646	-3,3	31,6
28.75	H.v. EBM-Waren ang	4 795 565	1 619 748	6 415 313	-7,4	25,3
DK	Maschinenbau	70 657 007	71 571 236	142 228 243	-0,9	50,3
29	Maschinenbau	70 657 007	71 571 236	142 228 243	-0,9	50,3
29.1	H.v. Masch. f. d. Erzeugung u. Nutzung v. mech. Energie	16 967 638	17 515 885	34 483 523	0,8	50,8
29.11	H.v. Verbrenn. mot. u. Turb. (oh. Straßenfahrz. u. ä.) .	1 480 778	5 635 658	7 116 436	6,5	79,2
29.12	H.v. Pumpen u. Kompressoren	3 983 517	4 438 167	8 421 684	-3,4	52,7
29.13	H.v. Armaturen	5 202 634	3 290 877	8 493 511	3,7	38,8
29.14	H.v. Lagern, Getrieben, Zahnradern, Antriebslem.	6 300 709	4 151 183	10 451 892	-1,8	39,7
29.2	H.v. sonst. Maschinen f. unspezifische Verwendung	18 902 947	14 285 509	33 188 456	-2,2	43,0
29.21	H.v. Öfen u. Brennern	864 096	829 992	1 694 088	-7,2	49,0
29.22	H.v. Hebezeugen u. Fördermitteln	6 436 719	4 072 392	10 509 111	-2,4	38,8
29.23	H.v. Kälte-u. Lufttechn. Erzeugn. f. gewerbli. Zwecke	4 491 384	2 149 513	6 640 897	-7,8	32,4
29.24	H.v. Maschinen f. unспе- zifische Verwendung ang ..	7 110 748	7 233 612	14 344 360	1,5	50,4
29.3	H.v. land-u. forstw. Maschinen	2 724 590	3 138 969	5 863 559	16,4	53,5
29.31	H.v. Ackerschleppern	795 186	1 704 469	2 499 655	23,4	68,2
29.32	H.v. sonst. land-u. forstw. Maschinen	1 929 404	1 434 500	3 363 904	11,6	42,6
29.40	H.v. Werkzeugmaschinen	7 980 199	8 454 711	16 434 910	-8,0	51,4
29.5	H.v. Masch. f. sonst. best. Wirtschaftszweige	16 227 046	21 341 519	37 568 565	-4,1	56,8
29.51	H.v. Masch. f. Metallerzeu- gung, Walzwerkseintr. usw .	563 024	734 299	1 297 323	-25,6	56,6
29.52	H.v. Bergwerks-, Bau-u. Baustoffmaschinen	2 365 887	3 811 675	6 177 562	-	61,7
29.53	H.v. Masch. f. Ernährungs- gewerbe u. Tabakverarb. .	1 078 471	1 689 568	2 768 039	5,5	61,0
29.54	H.v. Masch. f. d. Textil-, Bekleidg.-u. Ledergerwerbe	932 104	3 541 954	4 474 058	0,3	79,2
29.55	H.v. Masch. f. d. Papier- gewerbe	756 418	1 112 821	1 869 239	-3,0	59,5

1) Klassifikation der Wirtschaftszweige, Ausgabe 1993 (WZ 93).
2) Anteil des Auslandsumsatzes am Gesamtumsatz.

1 Betriebe

1.3 Umsatz und Exportquote
1.3.2 Januar - November 2002
Deutschland

Nr.der Klas- sifika- tion 1)	Wirtschaftsgliederung	Umsatz				Export- quote 2)
		Inland	Ausland	Insgesamt	Veränderung zum Vorjahreszeitraum	
		1 000 EUR			%	
29.56	H.v.Masch.f.best.Wirt- schaftszweige ang	10 531 142	10 451 202	20 982 344	-5,6	49,8
29.60	H.v.Waffen u.Munition	1 006 978	512 524	1 519 502	37,0	33,7
29.7	H.v.Haushaltsgeräten ang .	6 847 609	6 322 119	13 169 728	8,0	48,0
29.71	H.v.elektrischen Haushaltsgeräten	6 146 855	5 601 836	11 748 691	8,1	47,7
29.72	H.v.nichtelektrischen Heiz-,Koch-u.ä.Gerät.ang	700 754	720 283	1 421 037	6,8	50,7
DL	H.v.Büromasch.,Dv-Gerät. u.-eintr.;Elektrotech.usw	84 765 512	68 319 451	153 084 963	-5,5	44,6
30.0	H.v.Büromasch.,Dv-Gerät. u.-eintr.	7 019 048	4 476 565	11 495 613	-13,2	38,9
30.01	H.v.Büromaschinen	485 745	757 716	1 243 461	-13,8	60,9
30.02	H.v.Dv-Gerät.u.-eintr.	6 533 303	3 718 849	10 252 152	-13,1	36,3
31	H.v.Geräten d.Elektriz. erzg.,-verteilung u.ä. .	39 767 551	23 117 030	62 884 581	-4,5	36,8
31.10	H.v.Elektromotoren,Gene- ratoren,Transformatoren	7 532 141	4 539 438	12 071 579	-3,8	37,6
31.20	H.v.Elektriz.vertlg.-u. -schalteinrichtungen ...	17 137 521	10 875 585	28 013 106	-2,3	38,8
31.30	H.v.isol.Elektrokabeln, -leitungen u.-drähten ..	2 440 158	1 257 947	3 698 105	-20,4	34,0
31.40	H.v.Akkumulatoren u. Batterien	773 188	561 470	1 334 658	3,3	42,1
31.50	H.v.elektrischen Lampen u.Leuchten	2 628 449	2 097 865	4 726 314	-7,5	44,4
31.6	H.v.elekt.r.Ausrüstg.ang ..	9 256 094	3 784 725	13 040 819	-3,8	29,0
31.61	H.v.elekt.r.Ausrüstg.f. Motoren u.Fahrzeuge ang	5 792 995	2 208 014	8 001 009	-5,3	27,6
31.62	H.v.sonst.elekt.r. Ausrüstg.ang	3 463 099	1 576 711	5 039 810	-1,5	31,3
32	Rundfunk-,Fernseh-u. Nachrichtentechnik	21 330 162	24 478 530	45 808 692	-6,8	53,4
32.10	H.v.elektronischen Bauelementen	6 020 932	10 525 610	16 546 542	1,0	63,6
32.20	H.v.nachrichtentechni- schen Geräten u.Eintr. ..	10 865 137	11 521 824	22 386 961	-12,1	51,5
32.30	H.v.Rundfunk-,Fernseh-, phono-,videotechn.Gerät.	4 444 093	2 431 096	6 875 189	-5,7	35,4
33	Medizin-,Mess-,Steuer- u.Regelungstechnik,Optik	16 648 751	16 247 326	32 896 077	-2,5	49,4
33.10	H.v.med.Geräten u.ortho- pädischen Vorrichtungen	5 426 027	6 116 500	11 542 527	6,3	53,0
33.20	H.v.Meß-,Kontroll-, Navig.-u.ä.Instr.u.Vorr.	7 888 843	6 938 202	14 827 045	-6,2	46,8
33.30	H.v.industriellen Prozeß-Steuerungsanlg. .	996 661	348 531	1 345 192	11,7	25,9
33.40	H.v.optischen u. fotografischen Geräten .	2 081 207	2 503 554	4 584 761	-13,2	54,6
33.50	H.v.Uhren	256 013	340 539	596 552	0,2	57,1
DM	Fahrzeugbau	101 094 008	147 493 863	248 587 871	0,5	59,3
34	H.v.Kraftwagen u. Kraftwagenteilen	89 913 279	134 816 867	224 730 146	0,9	60,0

1) Klassifikation der Wirtschaftszweige, Ausgabe 1993 (WZ 93).
2) Anteil des Auslandsumsatzes am Gesamtumsatz.

1 Betriebe
1.3 Umsatz und Exportquote
1.3.2 Januar - November 2002

Deutschland

Nr. der Klas- sifika- tion 1)	Wirtschaftsgliederung	Umsatz				Export- quote 2)
		Inland	Ausland	Insgesamt	Veränderung zum Vorjahreszeitraum	
		1 000 EUR			%	
34.10	H.v.Kraftwagen u. Kraftwagenmotoren	55 928 214	116 007 905	171 936 119	0,8	67,5
34.20	H.v.Karosserien, Aufbauten u.Anhängern ..	3 644 456	2 088 244	5 732 700	-2,6	36,4
34.30	H.v.Teilen u.ä.f.Kraft- wagen u.deren Motoren ..	30 340 609	16 720 718	47 061 327	1,8	35,5
35	Sonst.Fahrzeugbau	11 180 729	12 676 996	23 857 725	-3,0	53,1
35.1	Schiffbau	1 795 341	2 652 333	4 447 674	1,4	59,6
35.11	Schiffbau (oh.Boots-u. Yachtbau)	1 683 487	2 216 292	3 899 779	-4,2	56,8
35.12	Boots- u.Yachtbau	111 854	436 041	547 895	75,1	79,6
35.20	Schienenfahrzeugbau	2 851 560	1 078 940	3 930 500	6,4	27,5
35.30	Luft-u.Raumfahrzeugbau ...	4 850 871	8 599 567	13 450 438	-7,0	63,9
35.4	H.v.Krafträdern,Fahrrä- dern u.Behindertenfahrz.	1 537 954	228 770	1 766 724	0,2	13,0
35.41	H.v.Krafträdern	714 152	44 607	758 759	1,1	5,9
35.42	H.v.Fahrrädern	592 968	100 035	693 003	-2,2	14,4
35.43	H.v.Behinderten- fahrzeugen	230 834	84 128	314 962	3,8	26,7
35.50	Fahrzeugbau ang	145 003	117 386	262 389	-7,8	44,7
DN	H.v.Möbeln,Schmuck,Mu- sikinstr.usw,Recycling .	20 681 939	6 510 680	27 192 679	-6,9	23,9
36	H.v.Möbeln,Schmuck, Musikinstr.,Sportger.usw	18 916 063	5 910 624	24 826 687	-8,5	23,8
36.1	H.v.Möbeln	15 298 050	3 415 887	18 713 937	-9,9	18,3
36.11	H.v.Sitzmöbeln	5 452 191	1 115 356	6 567 547	-5,3	17,0
36.12	H.v.Büro-u.Ladenmöbeln ...	2 018 395	291 159	2 309 554	-11,9	12,6
36.13	H.v.Küchenmöbeln	2 487 305	754 242	3 241 547	-7,2	23,3
36.14	H.v.sonst.Möbeln	4 643 406	1 150 807	5 794 213	-17,1	19,9
36.15	H.v.Matratzen	696 753	104 323	801 076	10,4	13,0
36.2	H.v.Schmuck u.ä. Erzeugnissen	463 158	216 665	679 823	-11,8	31,9
36.21	Prägen v.Münzen u. Medaillen	24 915	-55,6	.
36.22	H.v.Schmuck,Gold-u. Silberschmiedewaren	654 908	-8,3	.
36.30	H.v.Musikinstrumenten	139 635	224 649	364 284	-1,7	61,7
36.40	H.v.Sportgeräten	318 566	228 810	547 376	-4,7	41,8
36.50	H.v.Spielwaren	887 615	441 848	1 329 463	3,0	33,2
36.6	H.v.sonst.Erzeugnissen ...	1 809 039	1 382 765	3 191 804	-4,6	43,3
36.61	H.v.Phasiaschmuck	30 573	39 019	69 592	22,6	56,1
36.62	H.v.Besen u.Bürsten	329 099	226 603	555 702	-0,7	40,8
36.63	H.v.Erzeugnissen ang	1 449 367	1 117 143	2 566 510	-6,0	43,5
37	Recycling	1 765 936	600 056	2 365 992	12,9	25,4
37.10	Recycling v.Schrott	1 125 194	535 976	1 661 170	11,8	32,3
37.20	Recycling v.nichtmetall. Altmat.u.Reststoffen ...	640 742	64 080	704 822	15,6	9,1

1) Klassifikation der Wirtschaftszweige, Ausgabe 1993 (WZ 93).
2) Anteil des Auslandsumsatzes am Gesamtumsatz.

1 Betriebe

1.4 Strombilanz
1.4.1 Im November 2002
Deutschland
1 000 kwh

Land ----- Hauptgruppen	Stromverbrauch insgesamt	Eigenerzeugung		Fremdbezug		Abgabe	
		aus Wasser- kraft	aus Kohle u. a.	aus öffentl. Netz	von anderen Betrieben	an öffentl. Netz	an andere Betriebe
Baden-Württemberg	2 333 969	9 239	221 289	2 064 467	75 684	13 284	23 426
Bayern	2 521 364	38 603	216 293	2 261 074	86 368	46 322	34 652
Berlin	175 979	-	.	169 315	3 791	.	.
Brandenburg	668 324	-	244 722	489 068	84 591	121 535	28 522
Bremen	197 522	-	.	258 621	.	.	.
Hamburg	458 241	-	34 283	425 379	18 095	4 085	15 431
Hessen	985 242	127	126 830	849 991	59 501	16 351	34 856
Mecklenburg-Vorpommern	112 233	-	.	95 822	3 337	.	.
Niedersachsen	2 162 888	1 231	378 440	1 791 077	87 776	48 816	46 820
Nordrhein-Westfalen	6 407 703	1 706	2 189 298	5 291 210	598 733	1 184 406	488 838
Rheinland-Pfalz	1 217 386	.	142 945	1 048 651	46 892	.	.
Saarland	361 978	.	.	339 660	.	.	.
Sachsen	639 886	1 466	41 339	583 025	31 471	5 428	11 987
Sachsen-Anhalt	682 413	249	255 288	492 807	78 203	99 334	44 800
Schleswig-Holstein	344 673	-	39 431	304 209	7 137	2 548	3 556
Thüringen	367 693	491	46 544	310 222	24 170	9 181	4 553
Deutschland	19 637 494	53 392	4 002 329	16 774 598	1 245 149	1 570 026	867 948
Früheres Bundesgebiet	17 142 273	51 186	3 394 111	14 779 513	1 022 518	1 328 495	776 570
Neue Länder und Berlin-Ost	2 495 221	2 206	608 218	1 995 085	222 631	241 541	91 378
Vorleistungsgüterproduzenten							
Deutschland	15 635 755	50 256	3 608 135	13 155 535	1 146 782	1 501 968	822 985
Früheres Bundesgebiet	13 553 123	48 431	3 061 279	11 501 459	949 580	1 272 649	734 977
Neue Länder und Berlin-Ost	2 082 632	1 825	546 856	1 654 076	197 202	229 319	88 008
Investitionsgüterproduzenten							
Deutschland	2 078 857	1 019	31 313	2 013 437	65 372	1 882	30 402
Früheres Bundesgebiet	1 921 289	1 011	28 516	1 872 194	48 076	275	28 233
Neue Länder und Berlin-Ost	157 568	8	2 797	141 243	17 296	1 607	2 169
Gebrauchsgüterproduzenten							
Deutschland	232 794	210	1 291	230 637	4 214	663	2 895
Früheres Bundesgebiet	211 505	210	1 250	209 761	3 838	663	2 891
Neue Länder und Berlin-Ost	21 289	-	41	20 876	376	-	4
Verbrauchsgüterproduzenten							
Deutschland	1 690 088	1 907	361 590	1 374 989	28 781	65 513	11 666
Früheres Bundesgebiet	1 456 356	1 534	303 066	1 196 099	21 024	54 898	10 469
Neue Länder und Berlin-Ost	233 732	373	58 524	178 890	7 757	10 615	1 197

1 Betriebe
1.4 Strombilanz
1.4.1 Im November 2002
Deutschland
1 000 kwh

Nr. der Klas- sifika- tion 1)	Wirtschaftsgliederung	Stromverbrauch insgesamt	Eigenerzeugung		Fremdbezug		Abgabe	
			aus Wasser- kraft	aus Kohle u. a.	aus öffentl. Netz	von anderen Betrieben	an öffentl. Netz	an andere Betriebe
C	Bergbau u. Gew. v. Steinen u. Erden	1 012 660	465	1 318 494	843 684	106 144	1 137 515	118 612
CA	Kohlenbergbau, Torfgew., Gew. v. Erdöl u. Erdgas usw	847 931	-	1 314 734	683 295	103 690	1 135 875	117 913
10	Kohlenbergbau, Torf- gewinnung	808 012	-	1 304 586	652 181	103 690	1 134 622	117 823
10.10	Steinkohlenbergbau u. -brikettherstellung	362 622	-	1 123 133	250 701	17 531	1 001 487	27 256
10.20	Braunkohlenbergbau u. -brikettherstellung	444 018	-	181 453	400 134	86 133	133 135	90 567
10.30	Torfgewinnung u. -veredlung	1 372	-	-	1 346	26	-	-
11	Gew. v. Erdöl u. Erdgas Erbrg. verb. Dienstleistg.	39 919	-	10 148	31 114	-	1 253	90
11.10	Gew. v. Erdöl u. Erdgas
11.20	Erbrg. v. Dienstleistg. bei d. Gew. v. Erdöl u. Erdgas
12.00	Bergbau a. Uran-u. Thoriumerze	-	-	-	-	-	-	-
CB	Erzbergbau, Gew. v. Steinen u. Erden, sonst. Bergbau ..	164 729	465	3 760	160 389	2 454	1 640	699
13	Erzbergbau	-	-	-	-	-	-	-
13.10	Eisenerzbergbau	-	-	-	-	-	-	-
13.20	NE-Metallerzbergbau (oh. Uran-u. Thoriumerze)	-	-	-	-	-	-	-
14	Gew. v. Steinen u. Erden, sonst. Bergbau	164 729	465	3 760	160 389	2 454	1 640	699
14.1	Gew. v. Natursteinen	22 636	-	4	22 711	-	-	79
14.11	Gew. v. Naturwerksteinen u. Natursteinen ang
14.12	Gew. v. Kalk, Dolom.-, Gips- u. Anhydritstein, Kreide ..	21 617	-	-	21 696	-	-	79
14.13	Gew. v. Schiefer
14.2	Gew. v. Kies, Sand, Ton u. Kaolin	111 749	49	2 221	109 297	910	117	611
14.21	Gew. v. Kies u. Sand	101 579	49	1 985	99 044	910	117	292
14.22	Gew. v. Ton u. Kaolin	10 170	-	236	10 253	-	-	319
14.30	Bergbau a. chemische u. Düngemittelminerale ..	1 735	314	-	1 742	-	321	-
14.40	Gew. v. Salz	27 212	102	1 502	24 840	1 544	767	9
14.50	Gew. v. Steinen u. Erden ang, sonst. Bergbau	1 397	-	33	1 799	-	435	-
D	Verarbeitendes Gewerbe ...	18 624 834	52 927	2 683 835	15 930 914	1 139 005	432 511	749 336
DA	Ernährungsgewerbe u. Tabakverarbeitung	1 372 131	2 845	320 093	1 099 009	17 339	60 538	6 617
15	Ernährungsgewerbe	1 350 080	2 845	318 959	1 078 054	17 339	60 538	6 579
15.1	Schlachten u. Fleisch- verarbeitung	182 095	-	2 961	175 650	3 982	165	333
15.11	Schlachten (oh. Schlachten v. Geflügel)	42 660	-	412	41 901	347	-	-
15.12	Schlachten v. Geflügel	20 528	-	587	18 716	1 300	-	75
15.13	Fleischverarbeitung	118 907	-	1 962	115 033	2 335	165	258

1) Klassifikation der Wirtschaftszweige, Ausgabe 1993 (WZ 93).

1 Betriebe

1.4 Strombilanz
1.4.1 Im November 2002

Deutschland

1 000 kWh

Nr.der Klas- sifika- tion 1)	Wirtschaftsgliederung	Stromverbrauch insgesamt	Eigenerzeugung		Fremdbezug		Abgabe	
			aus Wasser- kraft	aus Kohle u. a.	aus öffentl. Netz	von anderen Betrieben	an öffentl. Netz	an andere Betriebe
15.20	Fischverarbeitung	15 312	-	-	12 653	2 659	-	-
15.3	Obst-u.Gemüsever- arbeitung	66 899	-	2 745	63 877	613	47	289
15.31	Verarb.v.Kartoffeln	23 987	-	2 706	21 450	167	47	289
15.32	H.v.Frucht-u.Gemüse- säften	18 897	-	5	18 828	64	-	-
15.33	Verarb.v.Obst u. Gemüse ang	24 015	-	34	23 599	382	-	-
15.4	H.v.pflanzlichen u. tierischen Ölen u.Fetten	45 929	-	23 062	26 469	7	2 202	1 407
15.41	H.v.rohen Ölen u.Fetten ..	25 972	-	14 748	11 328	7	104	7
15.42	H.v.raffinierten Ölen u. Fetten	12 941	-	8 314	7 027	-	2 098	302
15.43	H.v.Margarine u.ä. Nahrungsfetten	7 016	-	-	8 114	-	-	1 098
15.5	Milchverarbeitung	161 450	50	6 144	152 954	5 072	90	2 680
15.51	Milchverarbeitung (oh.H.v.Speiseeis)	149 644	50	6 144	141 148	5 072	90	2 680
15.52	H.v.Speiseeis	11 806	-	-	11 806	-	-	-
15.6	Mahl-u.Schäl- u. H.v. Stärke u.Stärkeerzeugn.	140 492	1 306	29 740	112 573	199	3 102	224
15.61	Mahl-u.Schäl- u. H.v. Stärke u.Stärkeerzeugn.	58 989	1 306	4 389	55 865	-	2 563	8
15.62	H.v.Stärke u.Stärke- erzeugnissen	81 503	-	25 351	56 708	199	539	216
15.7	H.v.Futtermitteln	59 849	93	315	59 168	318	24	21
15.71	H.v.Futtermitteln f. Nutztiere	48 549	93	207	48 186	108	24	21
15.72	H.v.Futtermitteln f. sonst.Tiere	11 300	-	108	10 982	210	-	-
15.8	Sonst.Ernährungsgewerbe (oh.Getränkeherstellung)	513 323	957	241 777	321 385	3 766	53 561	1 001
15.81	H.v.Backwaren (oh.Dauer- backwaren)	98 512	20	159	97 364	970	1	-
15.82	H.v.Dauerbackwaren	37 470	-	-	37 112	360	-	2
15.83	Zuckerindustrie	211 384	113	224 622	29 814	-	43 138	27
15.84	H.v.Süßwaren(oh.Dauer- backwaren)	71 295	126	-	71 368	133	-	332
15.85	H.v.Teigwaren	5 754	462	-	6 473	-	181	-
15.86	Verarb.v.Kaffee u.Tee, H.v.Kaffee-Ersatz	32 330	-	10 384	31 768	264	10 086	-
15.87	H.v.Würzen u.Sößen	15 451	-	1 075	14 109	267	-	-
15.88	H.v.homogenisierten u. diätetischen Nahrungsm.	9 142	-	626	8 516	-	-	-
15.89	H.v.sonst.Nahrungsmit- teln (oh.Getränke)	30 985	236	4 911	24 861	1 772	155	640
15.9	Getränkeherstellung	164 731	439	12 215	153 325	723	1 347	624
15.91	H.v.Spirituosen	2 614	-	-	2 606	8	-	-
15.92	Alkoholbrennerei	3 559	-	286	3 688	-	65	350
15.93	H.v.Wein a.frischen Trauben	2 541	-	-	2 541	-	-	-
15.94	H.v.Apfelwein u.sonst. Fruchtwinen

1) Klassifikation der Wirtschaftszweige, Ausgabe 1993 (WZ 93).

1 Betriebe

1.4 Strombilanz
1.4.1 Im November 2002
Deutschland
1 000 kwh

Nr.der Klas- sifika- tion 1)	Wirtschaftsgliederung	Stromverbrauch insgesamt	Eigenerzeugung		Fremdbezug		Abgabe	
			aus Wasser- kraft	aus Kohle u. a.	aus öffentl. Netz	von anderen Betrieben	an öffentl. Netz	an andere Betriebe
15.95	H.v.Wermutwein u.sonst. aromatisierten Weinen
15.96	H.v.Bier	88 354	431	9 115	79 974	53	1 131	88
15.97	H.v.Malz	15 658	-	2 309	13 653	-	149	155
15.98	Mineralbrunnen,H.v. Erfrischungsgetränken ..	51 062	8	505	49 920	662	2	31
16.00	Tabakverarbeitung	22 051	-	1 134	20 955	-	-	38
08	Textil-u.Bekleidungs- gewerbe	293 661	2 930	8 150	276 488	11 999	2 090	3 816
17	Textilgewerbe	277 692	2 902	7 362	261 162	11 865	2 071	3 528
17.1	Spinnstoffaufbereitung u.Spinnerei	70 841	921	2 640	63 231	4 919	479	391
17.11	Baumwollaufbereitung u. -spinnerei	52 969	636	-	48 981	4 222	479	391
17.12	Wollaufbereitung u. Streichgarnspinnerei ...	743	-	-	743	-	-	-
17.13	Wollaufbereitung u. Kammgarnspinnerei	8 973	-	2 640	6 333	-	-	-
17.14	Flachsaufbereitung u. -spinnerei	863	-	-	166	697	-	-
17.15	Zwirnen u.Texturieren v. Filamentgarnen usw	2 177	-	-	2 177	-	-	-
17.16	Nähgarnfertigung	4 455	285	-	4 170	-	-	-
17.17	Sonst.Spinnstoffaufbe- reitung u.Spinnerei	661	-	-	661	-	-	-
17.2	Weberei	74 146	1 563	398	73 055	561	866	565
17.21	Baumwollweberei	47 109	1 446	376	46 040	553	749	557
17.22	Streichgarnweberei	272	-	22	250	-	-	-
17.23	Kammgarnweberei	6 173	-	-	6 165	8	-	-
17.24	Seiden-u.Filamentgarn- weberei	17 926	117	-	17 934	-	117	8
17.25	Sonst.Weberei	2 666	-	-	2 666	-	-	-
17.30	Textilveredlung	29 200	62	3 847	25 774	844	534	793
17.40	H.v.konfektion.Textil- waren (oh.Bekleidung) ..	14 121	-	-	14 944	18	78	763
17.5	Sonst.Textilgewerbe (oh.H.v.Maschenware) ...	73 745	329	477	68 529	5 523	109	1 004
17.51	H.v.Teppichen	14 247	-	477	12 251	1 553	33	1
17.52	H.v.Seilerwaren	873	-	-	873	-	-	-
17.53	H.v.Vliesstoff,Erzeugn. daraus (oh.Bekleidung) .	31 182	-	-	28 216	3 016	-	50
17.54	Textilgewerbe ang	27 443	329	-	27 189	954	76	953
17.60	H.v.gewirktem u. gestricktem Stoff	7 196	27	-	7 186	-	5	12
17.7	H.v.gewirkten u.ge- strickten Fertigerzeugn.	8 443	-	-	8 443	-	-	-
17.71	H.v.Strumpfwaren	6 603	-	-	6 603	-	-	-
17.72	H.v.Pullovern,Strick- jacken u.ä.	1 840	-	-	1 840	-	-	-

1) Klassifikation der Wirtschaftszweige, Ausgabe 1993 (WZ 93).

1 Betriebe

1.4 Strombilanz
1.4.1 Im November 2002
Deutschland
1 000 kwh

Nr.der Klas- sifika- tion 1)	Wirtschaftsgliederung	Stromverbrauch insgesamt	Eigenerzeugung		Fremdbezug		Abgabe	
			aus Wasser- kraft	aus Kohle u. a.	aus öffentl. Netz	von anderen Betrieben	an öffentl. Netz	an andere Betriebe
18	Bekleidungsgewerbe	15 969	28	788	15 326	134	19	288
18.10	H.v.Lederbekleidung	61	-	-	61	-	-	-
18.2	H.v.Bekleidung (oh. Lederbekleidung)	15 774	28	764	15 211	78	19	288
18.21	H.v.Arbeits-u.Berufs- bekleidung	614	-	-	608	6	-	-
18.22	H.v.Oberbekleidg.(oh.Ar- beits-u.Berufsbekleidg.)	10 073	-	-	10 065	8	-	-
18.23	H.v.Wäsche	3 774	-	764	3 234	64	-	288
18.24	H.v.sonst.Bekleidg.u. Bekleidungszubehör	1 313	28	-	1 304	-	19	-
18.30	Zurichtung u.Färben v. Fellen,H.v.Pelzwaren ...	134	-	24	54	56	-	-
DC	Ledergewerbe	14 266	-	283	15 985	57	25	2 034
19	Ledergewerbe	14 266	-	283	15 985	57	25	2 034
19.10	Ledererzeugung	5 925	-	219	7 717	23	-	2 034
19.20	Lederverarb.(oh.H.v.Le- derbekleidung u.Schuhen)	1 047	-	44	993	27	17	-
19.30	H.v.Schuhen	7 294	-	20	7 275	7	8	-
DD	Holzgewerbe (oh.H.v. Möbeln)	340 545	4 363	68 092	312 900	12 350	48 760	8 400
20	Holzgewerbe (oh.H.v. Möbeln)	340 545	4 363	68 092	312 900	12 350	48 760	8 400
20.10	Säge-,Hobel-u.Holz- imprägnierwerke	61 582	4 221	9 241	60 500	260	12 332	308
20.20	Furnier-,Sperrh.,Holz- faserpl.-u.-spanpl.Werke	218 769	-	52 756	192 541	11 911	30 425	8 014
20.30	H.v.Konstr.-,Fertigb.t., Ausbauelement u.ä.a.Holz	45 709	54	5 761	45 436	31	5 522	51
20.40	H.v.Verpackungsmitteln u.Lagerbehältern a.Holz	4 118	17	198	3 861	136	67	27
20.5	H.v.Holzwaren ang,Kork-, Flecht-u.Korbwaren	10 367	71	136	10 562	12	414	-
20.51	H.v.Holzwaren ang, Veredig.v.Holzwaren	10 309	71	136	10 504	12	414	-
20.52	H.v.Kork-,Flecht-u. Korbwaren	58	-	-	58	-	-	-
DE	Papier-,Verlags-u. Druckgewerbe	1 960 920	10 277	438 268	1 477 976	91 446	34 743	22 304
21	Papiergewerbe	1 688 657	10 277	421 239	1 228 566	77 998	28 286	21 137
21.1	H.v.Holzstoff,Zellstoff, Papier,Karton u.Pappe ..	1 367 293	9 401	370 468	965 944	63 984	22 506	19 998
21.11	H.v.Holzstoff u. Zellstoff	35 629	-	27 196	15 519	-	7 081	5
21.12	H.v.Papier,Karton u. Pappe	1 331 664	9 401	343 272	950 425	63 984	15 425	19 993
21.2	Papier-,Karton-u.Pappe- verarbeitung	321 364	876	50 771	262 622	14 014	5 780	1 139
21.21	H.v.Wellpapier u.-pappe, Verpackungsmitteln	127 317	303	23 181	98 515	11 218	5 670	230
21.22	H.v.Haushalts-u.Hygiene- art.a.Zellstoff u.Papier	149 835	176	26 856	121 260	2 448	5	900
21.23	H.v.Schreibwaren,Büro- bedarf a.Papier u.Pappe	12 810	176	-	12 392	292	50	-

1) Klassifikation der Wirtschaftszweige, Ausgabe 1993 (WZ 93).

1 Betriebe

1.4 Strombilanz
1.4.1 Im November 2002
Deutschland
1 000 kWh

Nr.der Klas- sifika- tion 1)	Wirtschaftsgliederung	Stromverbrauch insgesamt	Eigenerzeugung		Fremdbezug		Abgabe	
			aus Wasser- kraft	aus Kohle u. a.	aus öffentl. Netz	von anderen Betrieben	an öffentl. Netz	an andere Betriebe
21.24	H.v.Tapeten	8 778	-	-	8 778	-	-	-
21.25	H.v.sonst.Waren aus Papier,Karton u.Pappe ..	22 624	221	734	21 677	56	55	9
22	Verlags-,Druckgewerbe, Vervielfältigung	272 263	-	17 029	249 410	13 448	6 457	1 167
22.1	Verlagsgewerbe	45 037	-	-	45 208	418	-	589
22.11	Buchverlag u.Musikverlag ..	5 308	-	-	5 486	20	-	198
22.12	Zeitungsverlag	33 265	-	-	33 406	250	-	391
22.13	Zeitschriftenverlag	5 649	-	-	5 501	148	-	-
22.14	Verlag v.bespielten Tonträgern	59	-	-	59	-	-	-
22.15	Sonst.Verlagsgewerbe	756	-	-	756	-	-	-
22.2	Druckgewerbe	211 051	-	17 029	191 020	10 037	6 457	578
22.21	Zeitungsdruckerei	20 428	-	250	19 718	601	-	141
22.22	Druckerei (oh.Zeitungs- druckerei)	175 894	-	16 713	156 861	9 021	6 457	244
22.23	Druckweiterverarbeitung ..	10 161	-	66	10 062	68	-	35
22.24	Satzherstellung u. Reproduktion	3 578	-	-	3 496	240	-	158
22.25	Sonst.Druckgewerbe	990	-	-	883	107	-	-
22.3	Vervielf.v.besp.Ton-, Bild-u.Datenträgern	16 175	-	-	13 182	2 993	-	-
22.31	Vervielfältigung v. bespielten Tonträgern ..	11 344	-	-	11 208	136	-	-
22.32	Vervielfältigung v. bespielten Bildträgern ..	1 324	-	-	1 324	-	-	-
22.33	Vervielfältigung v. bespielten Datenträgern	3 507	-	-	650	2 857	-	-
DF	Kokerei,Mineralölverar- beitung,H.v.Brutstoffen	598 666	-	393 220	161 632	141 225	74 439	22 972
23	Kokerei,Mineralölverar- beitung,H.v.Brutstoffen	598 666	-	393 220	161 632	141 225	74 439	22 972
23.10	Kokerei	20 795	-	-	13 533	7 262	-	-
23.20	Mineralölverarbeitung	572 005	-	393 220	142 233	133 963	74 439	22 972
23.30	H.u.Verarb.v.Spalt-u. Brutstoffen	5 866	-	-	5 866	-	-	-
OG	Chemische Industrie	4 114 185	25 669	956 118	3 091 919	511 419	202 110	268 830
24	Chemische Industrie	4 114 185	25 669	956 118	3 091 919	511 419	202 110	268 830
24.1	H.v.chemischen Grund- stoffen	3 514 127	25 006	872 792	2 646 125	423 165	194 258	256 703
24.11	H.v.Industriegasen	430 681	134	-	367 883	62 664	-	-
24.12	H.v.Farbstoffen u. Pigmenten	65 677	-	13 415	29 772	23 336	-	846
24.13	H.v.sonst.anorganischen Grundstoffen u.Chemik. .	401 037	18 368	204 555	328 682	29 293	135 571	44 290
24.14	H.v.sonst.organischen Grundstoffen u.Chemik. .	1 045 825	6 439	247 859	675 031	178 263	819	60 948
24.15	H.v.Düngemitteln u. Stickstoffverbindungen .	166 968	41	93 452	76 897	10 197	4 718	8 901
24.16	H.v.Kunststoff in Pri- märformen	1 400 266	24	313 511	1 165 217	118 382	53 150	143 718

1) Klassifikation der Wirtschaftszweige, Ausgabe 1993 (WZ 93).

1 Betriebe

1.4 Strombilanz
1.4.1 Im November 2002
Deutschland
1 000 kwh

Nr.der Klas- sifika- tion 1)	Wirtschaftsgliederung	Stromverbrauch insgesamt	Eigenerzeugung		Fremdbezug		Abgabe	
			aus Wasser- kraft	aus Kohle u. a.	aus öffentl. Netz	von anderen Betrieben	an öffentl. Netz	an andere Betriebe
24.17	H.v.synthetischem Kaut- schuk in Primärformen ..	3 673	-	-	2 643	1 030	-	-
24.20	H.v.Schädlingsbekämp- fungs-u.Pflanzenschutz.	5 592	118	-	2 417	3 130	73	-
24.30	H.v.Anstrichmitteln, Druckfarben u.Kitten ...	53 903	-	4	53 668	235	2	2
24.4	H.v.pharmazeut.Erzeugn. ..	150 635	-	31 614	123 670	4 906	6 824	2 731
24.41	H.v.pharmazeut. Grundstoffen	25 943	-	6 010	18 752	1 209	-	28
24.42	H.v.pharmazeut. Speziali- täten u.sonst.Erzeugn. .	124 692	-	25 604	104 918	3 697	6 824	2 703
24.5	H.v.Seifen,Wasch-,Reini- gungs-u.Körperpflegem. .	94 058	-	33 312	59 537	2 241	778	254
24.51	H.v.Seifen,Wasch-,Reini- gungs-u.Poliermitteln ..	77 723	-	33 312	43 413	2 030	778	254
24.52	H.v.Duft-u.Körper- pflegemitteln	16 335	-	-	16 124	211	-	-
24.6	H.v.sonst.chemischen Erzeugnissen	141 368	545	5 665	101 954	36 988	175	3 609
24.61	H.v.pyrotechnischen Erzeugnissen	4 346	99	4	4 396	8	53	108
24.62	H.v.Klebstoffen u. Gelatine	13 868	145	3 959	11 076	1 022	8	2 326
24.63	H.v.etherischen Ölen	4 446	-	-	4 446	-	-	-
24.64	H.v.fotochemischen Erzeugnissen	19 262	-	-	13 097	6 171	-	6
24.65	H.v.unbespielten Ton-, Bild-u.Datenträgern	9 833	-	-	9 282	551	-	-
24.66	H.v.chemischen Erzeug- nissen ang	89 613	301	1 702	59 657	29 236	114	1 169
24.70	H.v.Chemiefasern	154 502	-	12 731	104 548	40 754	-	3 531
DH	H.v.Gummi-u.Kunststoff- waren	1 020 058	341	18 205	959 078	48 866	648	5 784
25	H.v.Gummi-u.Kunststoff- waren	1 020 058	341	18 205	959 078	48 866	648	5 784
25.1	H.v.Gummiwaren	200 673	20	8 528	174 006	19 427	77	1 231
25.11	H.v.Bereifungen	99 742	-	8 528	77 424	14 896	67	1 039
25.12	Runderneuerung v. Bereifungen	1 128	-	-	1 128	-	-	-
25.13	H.v.sonst.Gummiwaren	99 803	20	-	95 454	4 531	10	192
25.2	H.v.Kunststoffwaren	819 385	321	9 677	785 072	29 439	571	4 553
25.21	H.v.Platten,Folien usw a.Kunststoff	331 289	315	4 431	312 140	18 396	-	3 993
25.22	H.v.Verpackungsmitteln a.Kunststoff	177 545	1	-	176 586	1 021	-	63
25.23	H.v.Baubedarfsartikeln a.Kunststoff	37 172	-	73	35 493	1 615	-	9
25.24	H.v.sonst.Kunststoff- waren	273 379	5	5 173	260 853	8 407	571	488
DI	Glasgewerbe,Keramik, Verarb.v.Steinen u.Erden	1 073 853	1 256	18 502	1 033 759	28 586	1 465	6 785
26	Glasgewerbe,Keramik, Verarb.v.Steinen u.Erden	1 073 853	1 256	18 502	1 033 759	28 586	1 465	6 785
26.1	H.u.Verarb.v.Glas	373 802	6	4 715	365 915	7 233	5	4 062

1) Klassifikation der Wirtschaftszweige, Ausgabe 1993 (WZ 93).

1 Betriebe

1.4 Strombilanz
1.4.1 Im November 2002
Deutschland
1 000 kwh

Nr.der Klas- sifika- tion 1)	Wirtschaftsgliederung	Stromverbrauch insgesamt	Eigenerzeugung		Fremdbezug		Abgabe	
			aus Wasser- kraft	aus Kohle u. a.	aus öffentl. Netz	von anderen Betrieben	an öffentl. Netz	an andere Betriebe
26.11	H.v.Flachglas	34 201	-	2 498	34 938	-	-	3 235
26.12	Veredlg.u.Verarb.v. Flachglas	61 794	-	19	58 238	4 165	-	628
26.13	H.v.Hohlglas	159 810	6	2 198	157 668	-	5	57
26.14	H.v.Glasfaser	42 994	-	-	42 725	300	-	31
26.15	H.,Veredlg.u.Verarb.v. sonst.Glas,techn.Glasw.	75 003	-	-	72 346	2 768	-	111
26.2	Keramik (oh.Ziegelei u. Baukeramik)	57 044	10	-	56 787	395	-	148
26.21	H.v.keramischen Haus- haltsw.u.Ziergegenst. ..	10 692	-	-	10 692	-	-	-
26.22	H.v.Sanitärkeramik	7 697	-	-	7 703	-	-	6
26.23	H.v.Isolatoren u. Isolierteilen a.Keramik	8 223	-	-	8 156	68	-	1
26.24	H.v.keramischen Erzeugn. f.sonst.techn.Zwecke ...	5 737	-	-	5 410	327	-	-
26.25	H.v.keramischen Erzeugnissen ang	4 513	-	-	4 513	-	-	-
26.26	H.v.feuerfesten keramischen Werkstoffen	20 182	10	-	20 313	-	-	141
26.30	H.v.keramischen Wand-u. Bodenfliesen u.-platten	18 025	-	1 379	16 646	-	-	-
26.40	Ziegelei,H.v.sonst. Baukeramik	64 887	-	1 097	63 796	-	6	-
26.5	H.v.Zement,Kalk u. gebranntem Gips	367 442	-	11 006	339 806	19 182	335	2 217
26.51	H.v.Zement	314 661	-	5 932	292 591	18 474	335	2 001
26.52	H.v.Kalk	37 882	-	-	37 390	708	-	216
26.53	H.v.gebranntem Gips	14 899	-	5 074	9 825	-	-	-
26.6	H.v.Erzeugnissen a. Beton,Zement u.Gips	105 148	117	299	103 558	1 571	39	358
26.61	H.v.Betonerzeugnissen f. d.Bau u.Kalksandsteinen	53 761	-	181	53 502	406	19	309
26.62	H.v.Gipserzeugnissen f. d.Bau	18 314	-	-	17 730	584	-	-
26.63	H.v.Transportbeton	11 550	-	80	11 244	259	-	33
26.64	H.v.Mörtel	13 497	87	38	13 079	322	13	16
26.65	H.v.Faserzementwaren	3 686	-	-	3 686	-	-	-
26.66	H.v.Erzeugnissen a. Beton,Zement u.Gips ang	4 340	30	-	4 317	-	7	-
26.70	Be-u.Verarb.v.Natur- steinen ang	9 051	24	6	8 944	77	-	-
26.8	H.v.sonst.Mineral- erzeugnissen	78 454	1 099	-	78 307	128	1 080	-
26.81	H.v.Mühl-,Polier-u.ä. Steinen,Schleifwerkzeug.	10 671	-	-	10 646	25	-	-
26.82	H.v.Mineraler- zeugnissen ang	67 783	1 099	-	67 661	103	1 080	-
DJ	Metallerzg.u.-bearb., H.v.Metallerzeugnissen .	4 441 883	2 655	425 101	4 204 493	172 362	2 767	359 961
27	Metallerzg.u.-bearbeitung.	3 654 648	2 133	421 794	3 435 465	155 371	2 395	357 720
27.10	Erzeugung v.Roheisen, Stahl,Ferroleg.(EGKS) ..	1 722 755	1 319	418 971	1 485 859	102 995	1 383	285 006

1) Klassifikation der Wirtschaftszweige, Ausgabe 1993 (WZ 93).

1 Betriebe
1.4 Strombilanz
1.4.1 Im November 2002
Deutschland
1 000 kwh

Nr.der Klas- sifika- tion 1)	Wirtschaftsgliederung	Stromverbrauch insgesamt	Eigenerzeugung		Fremdbezug		Abgabe	
			aus Wasser- kraft	aus Kohle u. a.	aus öffentl. Netz	von anderen Betrieben	an öffentl. Netz	an andere Betriebe
27.2	H.v.Rohren	84 172	-	-	85 949	4 951	-	6 728
27.21	H.v.Rohren u.Rohrstücken a.Gußeisen	13 492	-	-	20 115	-	-	6 623
27.22	H.v.Stahlrohren u.Rohr- stücken a. Eisen u.Stahl	70 680	-	-	65 834	4 951	-	105
27.3	Sonst.erste Bearb.v.Ei- sen,Stahl,H.v.Ferroleq.	120 058	40	-	164 514	1 562	11	46 047
27.31	H.v.Blankstahl	11 281	40	-	10 965	287	11	-
27.32	H.v.Kaltband unter 500 mm Breite	39 868	-	-	39 676	192	-	-
27.33	H.v.Kaltprofilen	2 285	-	-	2 249	49	-	13
27.34	H.v.gezogenem Draht	32 929	-	-	33 912	1 034	-	2 017
27.35	Erste Bearb.v.Eisen u. Stahl ang,H.v.Ferroleq.	33 695	-	-	77 712	-	-	44 017
27.4	Erzeugung u.erste Bearb. v.NE-Metallen	1 368 047	758	2 210	1 344 634	41 139	1 000	19 694
27.41	Erzeugung u.erste Bearb. v.Edelmetallen	8 187	-	-	5 051	3 136	-	-
27.42	Erzeugung u.erste Bearb. v.Aluminium	1 045 456	63	1 958	1 017 819	32 942	-	7 326
27.43	Erzeugung u.erste Bearb. v.Blei,Zinn u.Zinn	110 687	65	252	111 356	4 075	1 000	4 061
27.44	Erzeugung u.erste Bearb. v.Kupfer	174 819	630	-	181 510	986	-	8 307
27.45	Erzeugung u.erste Bearb. v.sonst.NE-Metallen	28 898	-	-	28 898	-	-	-
27.5	Gießereiindustrie	359 616	16	613	354 509	4 724	1	245
27.51	Eisengießerei	231 121	16	613	228 447	2 084	1	38
27.52	Stahlgießerei	29 812	-	-	28 905	927	-	20
27.53	Leichtmetallgießerei	84 114	-	-	82 991	1 310	-	187
27.54	Buntmetallgießerei	14 569	-	-	14 166	403	-	-
28	H.v.Metallerzeugnissen ...	787 235	522	3 307	769 028	16 991	372	2 241
28.1	Stahl-u.Leichtmetallbau ..	62 068	17	542	59 869	1 860	13	207
28.11	H.v.Stahl-u.Leicht- metallkonstruktionen ...	50 673	17	488	48 558	1 830	13	207
28.12	H.v.Ausbauelementen a. Stahl u.Leichtmetall ...	11 395	-	54	11 311	30	-	-
28.2	Kessel-u.Behälterbau (oh.H.v.Dampfkesseln) ..	25 628	-	21	25 528	113	-	34
28.21	H.v.Tanks u.Sammel- behältern	7 366	-	21	7 266	113	-	34
28.22	H.v.Zentralheizungs- Heizkörpern u.-Kesseln .	18 262	-	-	18 262	-	-	-
28.30	H.v.Dampfkesseln (oh. Zentralheizungskessel) .	7 199	-	-	6 892	309	-	2
28.40	H.v.Schmiede-,Press-, Zieh-,Stanzteilen u.ä. .	202 484	145	236	197 230	5 869	116	880
28.5	Oberfläch.veredlg.,Wär- mebehandlg.,Mechanik ang	167 617	131	1 178	162 696	3 779	88	79
28.51	Oberfläch.veredlg.u. Wärmebehandlung	113 607	-	1 100	110 147	2 443	6	77
28.52	Mechanik ang	54 010	131	78	52 549	1 336	82	2

1) Klassifikation der Wirtschaftszweige, Ausgabe 1993 (WZ 93).

1 Betriebe

1.4 Strombilanz
1.4.1 Im November 2002

Deutschland

1 000 kwh

Nr.der Klas- sifika- tion 1)	Wirtschaftsgliederung	Stromverbrauch insgesamt	Eigenerzeugung		Fremdbezug		Abgabe	
			aus Wasser- kraft	aus Kohle u. a.	aus öffentl. Netz	von anderen Betrieben	an öffentl. Netz	an andere Betriebe
28.6	H.v.Schneidw.,Werkzeug., Schlössern u.Beschlägen	121 652	120	9	119 732	1 951	47	113
28.61	H.v.Schneidwaren u. Bestecken	8 110	-	-	8 110	-	-	-
28.62	H.v.Werkzeugen	68 047	110	9	66 186	1 886	47	97
28.63	H.v.Schlössern u. Beschlägen	45 495	10	-	45 436	65	-	16
28.7	H.v.sonst.EBM-Waren	200 587	109	1 321	197 081	3 110	108	926
28.71	H.v.Behältern a.Eisen u. Stahl	5 605	-	-	5 344	261	-	-
28.72	H.v.Verpackungen u. Verschlüssen a.Metall ..	45 737	-	3	45 648	86	-	-
28.73	H.v.Drahtwaren	29 544	-	-	27 631	1 928	-	15
28.74	H.v.Schrauben,Nieten, Ketten u.Federn	67 913	108	21	68 365	424	108	897
28.75	H.v.EBM-Waren ang	51 788	1	1 297	50 093	411	-	14
DK	Maschinenbau	774 381	538	2 365	766 844	16 574	154	11 786
29	Maschinenbau	774 381	538	2 365	766 844	16 574	154	11 786
29.1	H.v.Masch.f.d.Erzeugung u.Nutzung v.mech.Energie	279 761	244	737	279 284	4 557	62	4 999
29.11	H.v.Verbrenn.mot.u.Turb. (oh.Strassenfahrz.u.ä.) .	36 473	58	622	39 686	381	46	4 228
29.12	H.v.Pumpen u. Kompressoren	53 547	-	19	53 871	84	4	423
29.13	H.v.Armaturen	55 729	-	96	55 221	767	7	348
29.14	H.v.Lagern,Getrieben, Zahnradern,Antriebsselem.	134 012	186	-	130 506	3 325	5	-
29.2	H.v.sonst.Maschinen f. unspezifische Verwendung	134 961	156	965	131 363	2 745	48	220
29.21	H.v.Öfen u.Brennern	5 005	-	-	4 878	127	-	-
29.22	H.v.Hebezeugen u. Fördermitteln	37 103	109	23	36 607	437	27	46
29.23	H.v.kälte-u.lufttechn. Erzeugn.f.gewerbl.Zwecke	28 545	47	20	26 850	1 908	-	80
29.24	H.v.Maschinen f.unspezi- fische Verwendung ang ..	64 308	-	922	63 228	273	21	94
29.3	H.v.land-u.forstw. Maschinen	21 145	-	54	21 982	274	-	1 165
29.31	H.v.Ackerschleppern	6 911	-	-	6 311	-	-	-
29.32	H.v.sonst.land-u. forstw.Maschinen	14 234	-	54	15 071	274	-	1 165
29.40	H.v.Werkzeugmaschinen	75 800	113	115	76 893	561	40	1 842
29.5	H.v.Masch.f.sonst.best. Wirtschaftszweige	190 549	25	490	185 095	8 116	4	3 173
29.51	H.v.Masch.f.Metallerzeu- gung,Walzwerkseintr.usw .	7 124	8	14	6 606	499	3	-
29.52	H.v.Bergwerks-,Bau-u. Baustoffmaschinen	23 915	-	-	23 905	574	-	564
29.53	H.v.Masch.f.Ernährungs- gewerbe u.Tabakverarb. .	10 530	-	-	10 250	280	-	-
29.54	H.v.Masch.f.d.Textil-, Bekleidg.-u.Ledergewerbe	25 464	-	-	26 330	853	-	1 719
29.55	H.v.Masch.f.d.Papier- gewerbe	9 233	17	1	8 205	1 604	1	593

1) Klassifikation der Wirtschaftszweige, Ausgabe 1993 (WZ 93).

1 Betriebe
1.4 Strombilanz
1.4.1 Im November 2002
Deutschland
1 000 kwh

Nr.der Klas- sifika- tion 1)	Wirtschaftsgliederung	Stromverbrauch insgesamt	Eigenerzeugung		Fremdbezug		Abgabe	
			aus Wasser- kraft	aus Kohle u. a.	aus öffentl. Netz	von anderen Betrieben	an öffentl. Netz	an andere Betriebe
29.56	H.v.Masch.f.best.Wirt- schaftszweige ang	114 283	-	475	109 799	4 306	-	297
29.60	H.v.Waffen u.Munition	12 212	-	-	11 959	253	-	-
29.7	H.v.Haushaltsgeräten ang .	59 953	-	4	60 268	68	-	387
29.71	H.v.elektrischen Haushaltsgeräten	55 852	-	-	56 171	68	-	387
29.72	H.v.nichtelektrischen Heiz-,Koch-u.ä.Gerät.ang	4 101	-	4	4 097	-	-	-
DL	H.v.Büromasch.,Dv-Gerät. u.-einr.;Elektrotech.usw	841 230	420	5 396	813 926	32 710	272	10 950
30.0	H.v.Büromasch.,Dv-Gerät. u.-einr.	27 916	-	2 611	25 877	1 347	1	1 918
30.01	H.v.Büromaschinen	5 365	-	325	5 037	3	-	-
30.02	H.v.Dv-Gerät.u.-einr.	22 551	-	2 286	20 840	1 344	1	1 918
31	H.v.Geräten d.Elektriz. erzg.,-verteilung u.ä. .	418 211	147	2 584	412 979	7 454	202	4 751
31.10	H.v.Elektromotoren,Gene- ratoren,Transformatoren	66 195	126	334	65 942	1 073	197	1 083
31.20	H.v.Elektriz.vertlg.-u. -schalteinrichtungen ...	119 281	-	221	117 922	1 343	-	205
31.30	H.v.isol.Elektrokabeln, -leitungen u.-drähten ..	65 582	21	-	63 902	2 941	-	1 282
31.40	H.v.Akkumulatoren u. Batterien	30 249	-	-	30 178	86	-	15
31.50	H.v.elektrischen Lampen u.Leuchten	32 915	-	-	32 811	134	-	30
31.6	H.v.elekt.r.Ausrüstg.ang ..	103 989	-	2 029	102 224	1 877	5	2 136
31.61	H.v.elekt.r.Ausrüstg.f. Motoren u.Fahrzeuge ang	53 281	-	2 029	53 382	10	4	2 136
31.62	H.v.sonst.elekt.r. Ausrüstg.ang	50 708	-	-	48 842	1 867	1	-
32	Rundfunk-,Fernseh-u. Nachrichtentechnik	259 160	39	48	241 679	19 213	27	1 792
32.10	H.v.elektronischen Bauelementen	203 125	-	13	186 643	18 259	-	1 790
32.20	H.v.nachrichtentechni- schen Geräten u.Einr. ..	42 308	-	-	41 661	649	-	2
32.30	H.v.Rundfunk-,Fernseh-, phono-,videotechn.Gerät.	13 727	39	35	13 375	305	27	-
33	Medizin-,Mess-,Steuer- u.Regelungstechnik,Optik	135 943	234	153	133 391	4 696	42	2 489
33.10	H.v.med.Geräten u.ortho- pädischen Vorrichtungen	46 399	-	93	45 566	745	-	5
33.20	H.v.Meß-,Kontroll-, Navig.-u.ä.Instr.u.Vorr.	55 389	208	60	53 131	2 012	20	2
33.30	H.v.industriellen Prozeß-Steuerungsanlg. .	1 385	-	-	1 173	212	-	-
33.40	H.v.optischen u. fotografischen Geräten .	29 876	-	-	30 651	1 639	-	2 414
33.50	H.v.Uhren	2 894	26	-	2 870	88	22	68
DM	Fahrzeugbau	1 574 646	1 302	26 982	1 522 463	46 170	3 638	18 633
34	H.v.Kraftwagen u. Kraftwagenteilen	1 420 867	1 302	24 736	1 385 930	28 980	2 204	17 877

1) Klassifikation der Wirtschaftszweige, Ausgabe 1993 (WZ 93).

1 Betriebe
1.4 Strombilanz
1.4.1 Im November 2002
Deutschland
1 000 kwh

Nr.der Klas- sifika- tion 1)	Wirtschaftsgliederung	Stromverbrauch insgesamt	Eigenerzeugung		Fremdbezug		Abgabe	
			aus Wasser- kraft	aus Kohle u. a.	aus öffentl. Netz	von anderen Betrieben	an öffentl. Netz	an andere Betriebe
34.10	H.v.Kraftwagen u. Kraftwagenmotoren	787 443	-	22 760	758 114	21 381	3	14 809
34.20	H.v.Karosserien, Aufbauten u.Anhängern ..	23 554	20	215	23 196	218	10	85
34.30	H.v.Teilen u.ä.f.Kraft- wagen u.deren Motoren ..	609 870	1 282	1 761	604 620	7 381	2 191	2 983
35	Sonst.Fahrzeugbau	153 779	-	2 246	136 533	17 190	1 434	756
35.1	Schiffbau	33 435	-	2 035	29 232	4 035	1 434	433
35.11	Schiffbau (oh.Boots-u. Yachtbau)	31 186	-	2 035	27 010	4 008	1 434	433
35.12	Boots- u.Yachtbau	2 249	-	-	2 222	27	-	-
35.20	Schienenfahrzeugbau	30 333	-	-	25 970	4 686	-	323
35.30	Luft-u.Raumfahrzeugbau ...	78 426	-	211	69 856	8 359	-	-
35.4	H.v.Krafträdern,Fahrrä- dern u.Behindertenfahrz.	9 239	-	-	9 129	110	-	-
35.41	H.v.Krafträdern	5 933	-	-	5 825	108	-	-
35.42	H.v.Fahrrädern	2 619	-	-	2 617	2	-	-
35.43	H.v.Behinderten- fahrzeugen	687	-	-	687	-	-	-
35.50	Fahrzeugbau ang	2 346	-	-	2 346	-	-	-
DN	H.v.Möbeln,Schmuck,Mu- sikinstr.usw,Recycling .	204 409	331	3 060	194 442	7 902	862	464
36	H.v.Möbeln,Schmuck, Musikinstr.,Sportger.usw	168 512	331	2 863	163 888	2 627	860	337
36.1	H.v.Möbeln	125 775	145	1 313	122 994	1 969	617	29
36.11	H.v.Sitzmöbeln	24 222	-	403	24 068	141	374	16
36.12	H.v.Büro-u.Ladenmöbeln ...	15 214	-	61	15 159	-	3	3
36.13	H.v.Küchenmöbeln	19 183	-	-	19 095	88	-	-
36.14	H.v.sonst.Möbeln	63 343	145	838	61 934	676	240	10
36.15	H.v.Matratzen	3 813	-	11	2 738	1 064	-	-
36.2	H.v.Schmuck u.ä. Erzeugnissen	1 938	-	-	1 938	-	-	-
36.21	Prägen v.Münzen u. Medaillen	157	-	-	157	-	-	-
36.22	H.v.Schmuck,Gold-u. Silberschmiedewaren	1 781	-	-	1 781	-	-	-
36.30	H.v.Musikinstrumenten	2 357	-	-	2 349	8	-	-
36.40	H.v.Sportgeräten	2 916	-	-	2 916	-	-	-
36.50	H.v.Spielwaren	10 232	-	180	10 052	-	-	-
36.6	H.v.sonst.Erzeugnissen ...	25 294	186	1 370	23 639	650	243	308
36.61	H.v.Pantasieschmuck	384	-	-	384	-	-	-
36.62	H.v.Besen u.Bürsten	5 485	28	-	5 468	-	11	-
36.63	H.v.Erzeugnissen ang	19 425	158	1 370	17 787	650	232	308
37	Recycling	35 897	-	197	30 554	5 275	2	127
37.10	Recycling v.Schrott	12 101	-	-	11 336	765	-	-
37.20	Recycling v.nichtmetall. Altmat.u.Reststoffen ...	23 796	-	197	19 218	4 510	2	127

1) Klassifikation der Wirtschaftszweige, Ausgabe 1993 (WZ 93).

1 Betriebe

1.4 Strombilanz
1.4.2 Januar - November 2002
Deutschland
1 000 kwh

Land Hauptgruppen	Stromverbrauch insgesamt	Eigenerzeugung		Fremdbezug		Abgabe	
		aus Wasser- kraft	aus Kohle u. a.	aus öffentl. Netz	von anderen Betrieben	an öffentl. Netz	an andere Betriebe
Baden-Württemberg	24 662 756	100 117	2 326 983	21 907 968	814 345	178 679	307 978
Bayern	26 828 755	386 258	2 049 340	24 288 753	951 080	417 514	429 162
Berlin	1 888 740	-	.	1 822 250	34 304	.	.
Brandenburg	6 933 321	-	2 923 799	4 861 038	922 639	1 478 517	295 638
Bremen	2 146 844	-	.	2 237 941	.	.	.
Hamburg	5 038 357	-	430 304	4 609 747	199 027	34 669	166 052
Hessen	10 478 619	1 327	1 230 700	9 110 461	585 437	106 782	342 524
Mecklenburg-Vorpommern	1 098 267	26	.	1 028 373	32 314	.	.
Niedersachsen	22 771 153	11 401	3 577 677	19 092 927	890 001	311 893	488 960
Nordrhein-Westfalen	69 180 159	22 056	22 555 776	56 934 427	6 249 069	11 340 199	5 240 970
Rheinland-Pfalz	13 320 540	.	1 418 794	11 611 937	455 037	.	.
Saarland	3 946 338	.	.	3 717 998	.	.	.
Sachsen	6 870 223	19 013	413 006	6 269 571	331 387	31 835	130 919
Sachsen-Anhalt	7 066 045	2 983	2 435 919	5 236 094	846 390	1 090 880	364 461
Schleswig-Holstein	3 747 000	-	399 997	3 345 199	66 536	30 085	34 647
Thüringen	3 830 809	4 698	499 933	3 246 471	241 121	120 891	40 523
Deutschland	209 807 926	551 483	40 834 156	179 321 155	13 076 709	15 243 166	8 732 411
Früheres Bundesgebiet	183 738 289	524 763	34 473 675	158 415 266	10 692 506	12 481 803	7 886 118
Neue Länder und Berlin-Ost	26 069 637	26 720	6 360 481	20 905 889	2 384 203	2 761 363	846 293
Vorleistungsgüterproduzenten							
Deutschland	168 341 517	519 218	38 327 715	140 617 215	12 079 613	14 926 010	8 276 234
Früheres Bundesgebiet	146 379 021	497 183	32 246 911	123 376 578	9 970 791	12 247 792	7 464 650
Neue Länder und Berlin-Ost	21 962 496	22 035	6 080 804	17 240 637	2 108 822	2 678 218	811 584
Investitionsgüterproduzenten							
Deutschland	22 131 855	9 808	299 852	21 495 430	644 253	17 196	300 292
Früheres Bundesgebiet	20 467 519	9 497	272 893	20 014 247	451 405	3 045	277 478
Neue Länder und Berlin-Ost	1 664 336	311	26 959	1 481 183	192 848	14 151	22 814
Gebrauchsgüterproduzenten							
Deutschland	2 417 460	2 319	13 083	2 389 884	43 968	6 386	25 408
Früheres Bundesgebiet	2 198 160	2 105	12 676	2 175 037	39 974	6 291	25 341
Neue Länder und Berlin-Ost	219 300	214	407	214 847	3 994	95	67
Verbrauchsgüterproduzenten							
Deutschland	16 917 094	20 138	2 193 506	14 818 626	308 875	293 574	130 477
Früheres Bundesgebiet	14 693 589	15 978	1 941 195	12 849 404	230 336	224 675	118 649
Neue Länder und Berlin-Ost	2 223 505	4 160	252 311	1 969 222	78 539	68 899	11 828

1 Betriebe
1.4 Strombilanz
1.4.2 Januar - November 2002
Deutschland
1 000 kwh

Nr.der Klas- sifika- tion 1)	Wirtschaftsgliederung	Stromverbrauch insgesamt	Eigenerzeugung		Fremdbezug		Abgabe	
			aus Wasser- kraft	aus Kohle u. a.	aus öffentl. Netz	von anderen Betrieben	an öffentl. Netz	an andere Betriebe
C	Bergbau u.Gew.v.Steinen u.Erden	10 660 554	9 242	12 718 343	9 003 560	1 153 970	10 922 372	1 302 189
CA	Kohlenbergbau, Torfgew., Gew.v.Erdöl u.Erdgas usw	9 017 216	2 161	12 677 713	7 408 002	1 128 420	10 906 429	1 292 651
10	Kohlenbergbau, Torf- gewinnung	8 573 084	2 161	12 571 929	7 049 883	1 128 420	10 887 848	1 291 461
10.10	Steinkohlenbergbau u. -brikettherstellung	3 868 590	2 161	10 682 052	2 783 520	188 303	9 483 222	304 224
10.20	Braunkohlenbergbau u. -brikettherstellung	4 685 346	-	1 889 877	4 247 615	939 707	1 404 616	987 237
10.30	Torfgewinnung u. -veredlung	19 148	-	-	18 748	410	10	-
11	Gew.v.Erdöl u.Erdgas Erbrg.verb.Dienstleistg.	444 132	-	105 784	358 119	-	18 581	1 190
11.10	Gew.v.Erdöl u.Erdgas
11.20	Erbrg.v.Dienstleistg.bei d.Gew.v.Erdöl u.Erdgas
12.00	Bergbau a.Uran-u. Thoriumerze	-	-	-	-	-	-	-
CB	Erzbergbau, Gew.v.Steinen u.Erden, sonst.Bergbau ..	1 643 338	7 081	40 630	1 595 558	25 550	15 943	9 538
13	Erzbergbau	-	-	-	-	-	-	-
13.10	Eisenerzbergbau	-	-	-	-	-	-	-
13.20	NE-Metallerzbergbau (oh.Uran-u.Thoriumerze)	-	-	-	-	-	-	-
14	Gew.v.Steinen u.Erden, sonst.Bergbau	1 643 338	7 081	40 630	1 595 558	25 550	15 943	9 538
14.1	Gew.v.Natursteinen	230 686	-	25	231 454	-	-	793
14.11	Gew.v.Naturwerksteinen u.Natursteinen ang
14.12	Gew.v.Kalk, Dolom., Gips- u. Anhydritstein, Kreide .	222 508	-	-	223 301	-	-	793
14.13	Gew.v.Schiefer
14.2	Gew.v.Kies, Sand, Ton u.Kaolin	1 095 457	847	24 226	1 068 751	9 313	1 358	6 322
14.21	Gew.v.Kies u.Sand	976 782	847	21 421	949 306	9 313	1 358	2 747
14.22	Gew.v.Ton u.Kaolin	118 675	-	2 805	119 445	-	-	3 575
14.30	Bergbau a.chemische u.Düngemittelminerale ..	17 691	2 928	-	17 652	-	2 889	-
14.40	Gew.v.Salz	282 510	1 827	15 969	257 632	16 237	8 961	194
14.50	Gew.v.Steinen u.Erden ang, sonst.Bergbau	16 994	1 479	410	20 069	-	2 735	2 229
D	Verarbeitendes Gewerbe ...	199 147 372	542 241	28 115 813	170 317 595	11 922 739	4 320 794	7 430 222
DA	Ernährungsgewerbe u. Tabakverarbeitung	13 177 886	29 039	1 759 857	11 535 677	190 033	261 891	74 829
15	Ernährungsgewerbe	12 924 296	29 039	1 740 827	11 295 862	190 033	261 891	69 574
15.1	Schlachten u.Fleisch- verarbeitung	1 996 006	-	42 474	1 916 831	42 525	1 818	4 006
15.11	Schlachten(oh.Schlachten v.Geflügel)	478 651	-	14 540	461 042	3 115	-	46
15.12	Schlachten v.Geflügel	221 588	-	8 134	198 736	15 586	-	868
15.13	Fleischverarbeitung	1 295 767	-	19 800	1 257 053	23 824	1 818	3 092

1) Klassifikation der Wirtschaftszweige, Ausgabe 1993 (WZ 93).

1 Betriebe
1.4 Strombilanz
1.4.2 Januar - November 2002
Deutschland
1 000 kwh

Nr. der Klas- sifika- tion 1)	Wirtschaftsgliederung	Stromverbrauch insgesamt	Eigenerzeugung		Fremdbezug		Abgabe	
			aus Wasser- kraft	aus Kohle u. a.	aus öffentl. Netz	von anderen Betrieben	an öffentl. Netz	an andere Betriebe
15.20	Fischverarbeitung	158 742	-	-	128 414	30 364	-	36
15.3	Obst-u.Gemüsever- arbeitung	679 612	-	26 369	649 404	7 230	118	3 273
15.31	Verarb.v.Kartoffeln	239 502	-	25 995	213 807	3 091	118	3 273
15.32	H.v.Frucht-u.Gemüse- säften	196 933	-	48	196 181	704	-	-
15.33	Verarb.v.Obst u. Gemüse ang	243 177	-	326	239 416	3 435	-	-
15.4	H.v.pflanzlichen u. tierischen Ölen u.Fetten	497 961	-	241 686	293 757	77	22 582	14 977
15.41	H.v.rohen Ölen u.Fetten ..	283 711	-	153 875	131 096	77	1 260	77
15.42	H.v.raffinierten Ölen u. Fetten	141 615	-	87 811	78 475	-	21 322	3 349
15.43	H.v.Margarine u.ä. Nahrungsfetten	72 635	-	-	84 186	-	-	11 551
15.5	Milchverarbeitung	1 874 767	529	67 502	1 772 642	62 236	785	27 357
15.51	Milchverarbeitung (oh.H.v.Speiseeis)	1 722 686	529	67 502	1 620 561	62 236	785	27 357
15.52	H.v.Speiseeis	152 081	-	-	152 081	-	-	-
15.6	Mahl-u.Schäl-möhlen,H.v. Stärke u.Stärkeerzeugn.	1 202 563	13 568	330 062	888 562	1 981	29 441	2 169
15.61	Mahl-u.Schäl-möhlen	625 984	13 568	35 338	602 551	-	25 413	60
15.62	H.v.Stärke u.Stärke- erzeugnissen	576 579	-	294 724	286 011	1 981	4 028	2 109
15.7	H.v.Futtermitteln	627 572	939	3 151	622 269	1 764	315	236
15.71	H.v.Futtermitteln f. Nutztiere	516 012	939	1 963	512 884	777	315	236
15.72	H.v.Futtermitteln f. sonst.Tiere	111 560	-	1 188	109 385	987	-	-
15.8	Sonst.Ernährungsgewerbe (oh.Getränkeherstellung)	3 949 415	9 269	892 367	3 218 231	35 541	195 138	10 855
15.81	H.v.Backwaren (oh.Dauer- backwaren)	1 073 983	427	1 745	1 059 844	12 002	35	-
15.82	H.v.Dauerbackwaren	393 375	-	-	389 890	3 501	-	16
15.83	Zuckerindustrie	729 463	1 047	714 551	161 956	-	147 838	253
15.84	H.v.Süßwaren(oh.Dauer- backwaren)	730 212	831	196	731 227	1 226	-	3 268
15.85	H.v.Teigwaren	72 619	4 695	-	69 927	-	2 003	-
15.86	Verarb.v.Kaffee u.Tee, H.v.Kaffee-Ersatz	353 199	-	102 408	290 388	3 171	42 768	-
15.87	H.v.Würzen u.Soßen	169 612	-	12 589	154 193	2 830	-	-
15.88	H.v.homogenisierten u. diätetischen Nahrungsm.	90 149	-	5 698	84 451	-	-	-
15.89	H.v.sonst.Nahrungsmit- teln (oh.Getränke)	336 803	2 269	55 180	276 355	12 811	2 494	7 318
15.9	Getränkeherstellung	1 937 658	4 734	137 216	1 805 752	8 315	11 694	6 665
15.91	H.v.Spirituosen	26 516	-	-	26 406	110	-	-
15.92	Alkoholbrennerei	34 094	-	2 980	35 293	-	595	3 584
15.93	H.v.Wein a.frischen Trauben	25 598	-	-	25 598	-	-	-
15.94	H.v.Apfelwein u.sonst. Fruchtweinen

1) Klassifikation der Wirtschaftszweige, Ausgabe 1993 (WZ 93).

1 Betriebe
1.4 Strombilanz
1.4.2 Januar - November 2002
Deutschland
1 000 kwh

Nr.der Klas- sifika- tion 1)	Wirtschaftsgliederung	Stromverbrauch insgesamt	Eigenerzeugung		Fremdbezug		Abgabe	
			aus Wasser- kraft	aus Kohle u. a.	aus öffentl. Netz	von anderen Betrieben	an öffentl. Netz	an andere Betriebe
15.95	H.v.Wermutwein u.sonst. aromatisierten Weinen
15.96	H.v.Bier	1 033 529	4 619	98 826	940 250	598	9 729	1 035
15.97	H.v.Malz	191 056	-	28 215	165 858	-	1 342	1 675
15.98	Mineralbrunnen,H.v. Erfrischungsgetränken ..	616 827	115	7 195	602 309	7 607	28	371
16.00	Tabakverarbeitung	253 590	-	19 030	239 815	-	-	5 255
D8	Textil-u.Bekleidungs- gewerbe	3 146 546	27 778	71 759	2 969 892	133 231	16 971	39 143
17	Textilgewerbe	2 972 852	27 336	63 606	2 804 325	131 309	16 695	37 029
17.1	Spinnstoffaufbereitung u.Spinnerei	771 867	9 460	29 698	688 246	54 799	5 381	4 955
17.11	Baumwollaufbereitung u. -spinnerei	578 537	7 084	-	534 990	46 799	5 381	4 955
17.12	Wollaufbereitung u. Streichgarnspinnerei ...	7 949	-	-	7 949	-	-	-
17.13	Wollaufbereitung u. Kammgarnspinnerei	103 299	-	29 698	73 601	-	-	-
17.14	Flachsaufbereitung u. -spinnerei	6 090	-	-	1 627	4 463	-	-
17.15	Zwirnen u.Texturieren v. Filamentgarnen usw	27 673	-	-	24 136	3 537	-	-
17.16	Nähgarnfertigung	41 517	2 376	-	39 141	-	-	-
17.17	Sonst.Spinnstoffaufbe- reitung u.Spinnerei	6 802	-	-	6 802	-	-	-
17.2	Weberei	763 855	13 715	4 143	753 647	6 103	7 553	6 200
17.21	Baumwollweberei	468 840	12 528	3 934	458 843	5 984	6 366	6 083
17.22	Streichgarnweberei	2 832	-	209	2 623	-	-	-
17.23	Kammgarnweberei	68 703	-	-	68 584	119	-	-
17.24	Seiden-u.Filamentgarn- weberei	193 896	1 187	-	194 013	-	1 187	117
17.25	Sonst.Weberei	29 584	-	-	29 584	-	-	-
17.30	Textilveredlung	316 690	413	26 054	289 909	9 759	2 631	6 814
17.40	H.v.konfektion.Textil- waren (oh.Bekleidung) ..	143 203	-	-	150 787	221	78	7 727
17.5	Sonst.Textilgewerbe (oh.H.v.Maschenware) ...	802 297	3 425	3 711	746 953	60 427	993	11 226
17.51	H.v.Teppichen	148 612	-	3 680	128 434	16 790	237	55
17.52	H.v.Seilerwaren	9 442	-	-	9 442	-	-	-
17.53	H.v.Vliesstoff,Erzeugn. daraus (oh.Bekleidung) .	353 441	-	31	318 903	34 922	-	415
17.54	Textilgewerbe ang	290 802	3 425	-	290 174	8 715	756	10 756
17.60	H.v.gewirktem u. gestricktem Stoff	81 599	323	-	81 442	-	59	107
17.7	H.v.gewirkten u.ge- strickten Fertigerzeugn.	93 341	-	-	93 341	-	-	-
17.71	H.v.Strumpfwaren	72 541	-	-	72 541	-	-	-
17.72	H.v.Pullovern,Strick- jacken u.ä.	20 800	-	-	20 800	-	-	-

1) Klassifikation der Wirtschaftszweige, Ausgabe 1993 (WZ 93).

1 Betriebe

1.4 Strombilanz
1.4.2 Januar - November 2002
Deutschland
1 000 kwh

Nr.der Klas- sifika- tion 1)	Wirtschaftsgliederung	Stromverbrauch insgesamt	Eigenerzeugung		Fremdbezug		Abgabe	
			aus Wasser- kraft	aus Kohle u. a.	aus öffentl. Netz	von anderen Betrieben	an öffentl. Netz	an andere Betriebe
18	Bekleidungsgewerbe	173 694	442	8 153	165 567	1 922	276	2 114
18.10	H.v.Lederbekleidung	678	-	-	678	-	-	-
18.2	H.v.Bekleidung (oh. Lederbekleidung)	171 375	442	7 927	164 328	1 068	276	2 114
18.21	H.v.Arbeits-u.Berufs- bekleidung	7 039	-	-	6 973	66	-	-
18.22	H.v.Oberbekleidg.(oh.Ar- beits-u.Berufsbekleidg.)	108 937	-	-	108 710	227	-	-
18.23	H.v.Wäsche	41 798	-	7 927	35 210	775	-	2 114
18.24	H.v.sonst.Bekleidg.u. Bekleidungszubehör	13 601	442	-	13 435	-	276	-
18.30	Zurichtung u.Färben v. Fellen,H.v.Pelzwaren ...	1 641	-	226	561	854	-	-
DC	Ledergewerbe	149 505	-	2 808	167 043	1 171	237	21 280
19	Ledergewerbe	149 505	-	2 808	167 043	1 171	237	21 280
19.10	Ledererzeugung	61 596	-	2 058	79 980	838	-	21 280
19.20	Lederverarb.(oh.H.v.Le- derbekleidung u.Schuhen)	10 779	-	470	10 207	261	159	-
19.30	H.v.Schuhen	77 130	-	280	76 856	72	78	-
DD	Holzgewerbe (oh.H.v. Möbeln)	3 472 877	56 077	714 516	3 159 186	121 579	506 536	71 945
20	Holzgewerbe (oh.H.v. Möbeln)	3 472 877	56 077	714 516	3 159 186	121 579	506 536	71 945
20.10	Säge-,Hobel-u.Holz- imprägnierwerke	652 620	49 895	116 544	640 052	2 883	154 536	2 218
20.20	Furnier-,Sperrh.,Holz- faserpl.-u.-spanpl.Werke	2 194 461	4 535	516 582	1 898 382	117 124	273 720	68 442
20.30	H.v.Konstr.-,Fertigb.t., Ausbauelement.u.ä.a.Holz	472 458	567	77 405	468 492	294	73 314	986
20.40	H.v.Verpackungsmitteln u.Lagerbehältern a.Holz	40 995	182	2 222	38 687	1 081	878	299
20.5	H.v.Holzwaren ang,Kork-, Flecht-u.Korbwaren	112 343	898	1 763	113 573	197	4 088	-
20.51	H.v.Holzwaren ang, Veredig.v.Holzwaren	111 623	898	1 763	112 853	197	4 088	-
20.52	H.v.Kork-,Flecht-u. Korbwaren	720	-	-	720	-	-	-
DE	Papier-,Verlags-u. Druckgewerbe	20 732 439	110 934	4 811 120	15 402 684	978 159	326 126	244 332
21	Papiergewerbe	17 835 573	110 922	4 644 092	12 743 362	838 607	270 794	230 616
21.1	H.v.Holzstoff,Zellstoff, Papier,Karton u.Pappe ..	14 554 398	102 567	4 099 264	10 098 613	682 899	208 896	220 049
21.11	H.v.Holzstoff u. Zellstoff	364 980	-	299 874	150 545	-	85 325	114
21.12	H.v.Papier,Karton u. Pappe	14 189 418	102 567	3 799 390	9 948 068	682 899	123 571	219 935
21.2	Papier-,Karton-u.Pappe- verarbeitung	3 281 175	8 355	544 828	2 644 749	155 708	61 898	10 567
21.21	H.v.Wellpapier u.-pappe, Verpackungsmitteln	1 208 844	2 033	247 560	893 024	128 520	60 325	1 968
21.22	H.v.Haushalts-u.Hygiene- art.a.Zellstoff u.Papier	1 614 044	2 280	289 097	1 307 833	23 552	216	8 502
21.23	H.v.Schreibwaren,Büro- bedarf a.Papier u.Pappe	136 351	1 767	-	132 089	3 020	525	-

1) Klassifikation der Wirtschaftszweige, Ausgabe 1993 (WZ 93).

1 Betriebe
1.4 Strombilanz
1.4.2 Januar - November 2002
Deutschland
1 000 kwh

Nr.der Klas- sifika- tion 1)	Wirtschaftsgliederung	Stromverbrauch insgesamt	Eigenerzeugung		Fremdbezug		Abgabe	
			aus Wasser- kraft	aus Kohle u. a.	aus öffentl. Netz	von anderen Betrieben	an öffentl. Netz	an andere Betriebe
21.24	H.v.Tapeten	81 155	-	-	81 155	-	-	-
21.25	H.v.sonst.Waren aus Papier,Karton u.Pappe ..	240 781	2 275	8 171	230 648	616	832	97
22	Verlags-,Druckgewerbe, Vervielfältigung	2 896 866	12	167 028	2 659 322	139 552	55 332	13 716
22.1	Verlagsgewerbe	489 879	-	9	493 081	4 372	-	7 583
22.11	Buchverlag u.Musikverlag .	56 167	-	-	58 230	168	-	2 231
22.12	Zeitungsverlag	363 175	-	9	365 734	2 784	-	5 352
22.13	Zeitschriftenverlag	61 353	-	-	59 933	1 420	-	-
22.14	Verlag v.bespielten Tonträgern	655	-	-	655	-	-	-
22.15	Sonst.Verlagsgewerbe	8 529	-	-	8 529	-	-	-
22.2	Druckgewerbe	2 252 489	12	167 019	2 042 597	104 326	55 332	6 133
22.21	Zeitungsdruckerei	229 149	-	2 120	221 905	6 630	-	1 506
22.22	Druckerei (oh.Zeitungs- druckerei)	1 861 579	12	164 364	1 661 922	93 210	55 332	2 597
22.23	Druckweiterverarbeitung ..	111 046	-	535	109 544	1 209	-	242
22.24	Satzherstellung u. Reproduktion	40 212	-	-	39 856	2 144	-	1 788
22.25	Sonst.Druckgewerbe	10 503	-	-	9 370	1 133	-	-
22.3	Vervielf.v.besp.Ton-, Bild-u.Datenträgern	154 498	-	-	123 644	30 854	-	-
22.31	Vervielfältigung v. bespielten Tonträgern ..	106 528	-	-	105 032	1 496	-	-
22.32	Vervielfältigung v. bespielten Bildträgern .	13 401	-	-	13 401	-	-	-
22.33	Vervielfältigung v. bespielten Datenträgern	34 569	-	-	5 211	29 358	-	-
DF	Kokerei,Mineralölverar- beitung,H.v.Brutstoffen	6 538 631	-	4 925 600	1 706 104	1 239 950	1 218 450	114 573
23	Kokerei,Mineralölverar- beitung,H.v.Brutstoffen	6 538 631	-	4 925 600	1 706 104	1 239 950	1 218 450	114 573
23.10	Kokerei	224 453	-	-	144 020	80 433	-	-
23.20	Mineralölverarbeitung	6 247 914	-	4 925 600	1 495 820	1 159 517	1 218 450	114 573
23.30	H.u.Verarb.v.Spalt-u. Brutstoffen	66 264	-	-	66 264	-	-	-
D6	Chemische Industrie	45 531 405	251 268	10 436 111	34 009 986	5 624 237	1 887 165	2 903 032
24	Chemische Industrie	45 531 405	251 268	10 436 111	34 009 986	5 624 237	1 887 165	2 903 032
24.1	H.v.chemischen Grund- stoffen	38 987 119	244 119	9 556 492	29 170 366	4 623 757	1 827 138	2 780 477
24.11	H.v.Industriegasen	4 509 271	1 448	-	3 816 390	691 433	-	-
24.12	H.v.Farbstoffen u. Pigmenten	716 136	-	141 805	333 675	250 069	-	9 413
24.13	H.v.sonst.anorganischen Grundstoffen u.Chemik. .	4 488 093	168 434	2 185 336	3 673 577	294 625	1 342 188	491 691
24.14	H.v.sonst.organischen Grundstoffen u.Chemik. .	11 603 157	72 871	3 062 041	7 431 743	1 787 858	6 505	744 851
24.15	H.v.Düngemitteln u. Stickstoffverbindungen .	1 803 922	864	982 860	862 950	91 110	49 603	84 259
24.16	H.v.Kunststoff in Pri- märformen	15 825 324	502	3 184 450	13 023 238	1 496 239	428 842	1 450 263

1) Klassifikation der Wirtschaftszweige, Ausgabe 1993 (WZ 93).

1 Betriebe
1.4 Strombilanz
1.4.2 Januar - November 2002
Deutschland
1 000 kwh

Nr. der Klas- sifika- tion 1)	Wirtschaftsgliederung	Stromverbrauch insgesamt	Eigenerzeugung		Fremdbezug		Abgabe	
			aus Wasser- kraft	aus Kohle u. a.	aus öffentl. Netz	von anderen Betrieben	an öffentl. Netz	an andere Betriebe
24.17	H.v.synthetischem Kaut- schuk in Primärformen ..	41 216	-	-	28 793	12 423	-	-
24.20	H.v.Schädlingsbekämp- fungs-u.Pflanzenschutz.	59 681	1 095	-	24 955	34 430	799	-
24.30	H.v.Anstrichmitteln, Druckfarben u.Kitten ...	571 570	-	43	569 042	2 540	22	39
24.4	H.v.pharmazeut.Erzeugn. ..	1 632 032	-	341 491	1 307 131	50 497	34 837	32 250
24.41	H.v.pharmazeut. Grundstoffen	270 132	-	63 516	194 857	12 451	-	692
24.42	H.v.pharmazeut.Speziali- täten u.sonst.Erzeugn. .	1 361 900	-	277 975	1 112 274	38 046	34 837	31 558
24.5	H.v.Seifen,Wasch-,Reini- gungs-u.Körperpflegem. .	1 015 776	-	350 874	667 490	23 258	23 307	2 539
24.51	H.v.Seifen,Wasch-,Reini- gungs-u.Poliermitteln ..	838 158	-	350 874	492 154	20 976	23 307	2 539
24.52	H.v.Duft-u.Körper- pflegemitteln	177 618	-	-	175 336	2 282	-	-
24.6	H.v.sonst.chemischen Erzeugnissen	1 548 930	6 054	55 327	1 133 230	403 598	1 062	48 217
24.61	H.v.pyrotechnischen Erzeugnissen	43 505	1 014	31	44 350	16	519	1 387
24.62	H.v.Klebstoffen u. Gelatine	148 287	2 188	36 034	123 406	10 428	120	23 649
24.63	H.v.etherischen Ölen	47 166	-	-	47 166	-	-	-
24.64	H.v.fotochemischen Erzeugnissen	207 286	-	-	143 136	64 212	-	62
24.65	H.v.unbespielten Ton-, Bild-u.Datenträgern	115 307	-	-	108 816	6 491	-	-
24.66	H.v.chemischen Erzeug- nissen ang	987 379	2 852	19 262	666 356	322 451	423	23 119
24.70	H.v.Chemiefasern	1 716 297	-	131 884	1 137 772	486 157	-	39 516
DH	H.v.Gummi-u.Kunststoff- waren	10 837 955	5 024	173 169	10 269 131	458 694	6 573	61 490
25	H.v.Gummi-u.Kunststoff- waren	10 837 955	5 024	173 169	10 269 131	458 694	6 573	61 490
25.1	H.v.Gummiwaren	2 105 247	234	70 867	1 895 048	152 508	832	12 578
25.11	H.v.Bereifungen	1 031 588	-	70 867	844 401	127 980	716	10 944
25.12	Runderneuerung v. Bereifungen	10 820	-	-	10 820	-	-	-
25.13	H.v.sonst.Gummiwaren	1 062 839	234	-	1 039 827	24 528	116	1 634
25.2	H.v.Kunststoffwaren	8 732 708	4 790	102 302	8 374 083	306 186	5 741	48 912
25.21	H.v.Platten,Folien usw a.Kunststoff	3 540 680	3 041	47 792	3 339 114	193 744	-	43 011
25.22	H.v.Verpackungsmitteln a.Kunststoff	1 917 422	4	138	1 906 077	12 026	-	823
25.23	H.v.Baubedarfsartikeln a.Kunststoff	388 410	1 050	760	377 076	10 578	992	62
25.24	H.v.sonst.Kunststoff- waren	2 886 196	695	53 612	2 751 816	89 838	4 749	5 016
DI	Glasgewerbe,Keramik, Verarb.v.Steinen u.Erden	11 320 590	11 393	200 478	10 905 870	303 806	21 790	79 167
26	Glasgewerbe,Keramik, Verarb.v.Steinen u.Erden	11 320 590	11 393	200 478	10 905 870	303 806	21 790	79 167
26.1	H.u.Verarb.v.Glas	4 016 194	114	50 887	3 916 729	98 065	64	49 537

1) Klassifikation der Wirtschaftszweige, Ausgabe 1993 (WZ 93).

1 Betriebe

1.4 Strombilanz
1.4.2 Januar - November 2002
Deutschland
1 000 kwh

Nr.der Klas- sifika- tion 1)	Wirtschaftsgliederung	Stromverbrauch insgesamt	Eigenerzeugung		Fremdbezug		Abgabe	
			aus Wasser- kraft	aus Kohle u. a.	aus öffentl. Netz	von anderen Betrieben	an öffentl. Netz	an andere Betriebe
26.11	H.v.Flachglas	336 845	-	25 914	351 818	-	-	40 887
26.12	Veredlg.u.Verarb.v. Flachglas	638 960	-	280	594 781	50 872	-	6 973
26.13	H.v.Hohlglas	1 746 417	114	24 693	1 722 647	-	64	973
26.14	H.v.Glasfaser	474 188	-	-	471 024	3 383	-	219
26.15	H.,Veredlg.u.Verarb.v. sonst.Glas,techn.Glasw.	819 784	-	-	776 459	43 810	-	485
26.2	Keramik (oh.Ziegelei u. Baukeramik)	625 167	101	81	622 881	3 788	-	1 684
26.21	H.v.keramischen Haus- haltsw.u.Ziergegenst. ..	112 798	-	-	112 822	-	-	24
26.22	H.v.Sanitärkeramik	86 577	-	81	86 564	-	-	68
26.23	H.v.Isolatoren u. Isolierteilen a.Keramik	86 613	-	-	86 190	456	-	33
26.24	H.v.keramischen Erzeugn. f.sonst.techn.Zwecke ...	76 428	-	-	73 096	3 332	-	-
26.25	H.v.keramischen Erzeugnissen ang	48 210	-	-	48 210	-	-	-
26.26	H.v.feuerfesten keramischen Werkstoffen	214 541	101	-	215 999	-	-	1 559
26.30	H.v.keramischen Wand-u. Bodenfliesen u.-platten	190 300	-	15 527	174 773	-	-	-
26.40	Ziegelei,H.v.sonst. Baukeramik	716 171	-	13 445	702 808	-	82	-
26.5	H.v.Zement,Kalk u. gebranntem Gips	3 748 980	-	116 691	3 483 474	183 920	11 092	24 013
26.51	H.v.Zement	3 191 796	-	65 410	2 984 188	174 739	11 092	21 449
26.52	H.v.Kalk	401 002	-	-	394 385	9 181	-	2 564
26.53	H.v.gebranntem Gips	156 182	-	51 281	104 901	-	-	-
26.6	H.v.Erzeugnissen a. Beton,Zement u.Gips	1 114 748	1 253	3 789	1 097 330	16 768	459	3 933
26.61	H.v.Betonerzeugnissen f. d.Bau u.Kalksandsteinen	566 509	-	2 149	564 232	3 794	243	3 423
26.62	H.v.Gipserzeugnissen f. d.Bau	189 660	-	-	183 192	6 468	-	-
26.63	H.v.Transportbeton	120 523	-	1 038	117 165	2 664	-	344
26.64	H.v.Mörtel	150 551	914	602	145 477	3 842	118	166
26.65	H.v.Faserzementwaren	43 966	-	-	43 966	-	-	-
26.66	H.v.Erzeugnissen a. Beton,Zement u.Gips ang	43 539	339	-	43 298	-	98	-
26.70	Be-u.Verarb.v.Natur- steinen ang	95 768	381	58	94 576	753	-	-
26.8	H.v.sonst.Mineral- erzeugnissen	813 262	9 544	-	813 299	512	10 093	-
26.81	H.v.Mühl-,Polier-u.ä. Steinen,Schleifwerkzeug.	112 139	-	-	111 915	224	-	-
26.82	H.v.Mineraler- zeugnissen ang	701 123	9 544	-	701 384	288	10 093	-
DJ	Metallerzg.u.-bearb., H.v.Metallerzeugnissen .	48 225 802	29 917	4 658 667	45 105 280	1 857 249	36 601	3 388 710
27	Metallerzg.u.-bearbeitung.	39 837 049	23 801	4 621 776	36 903 540	1 686 034	32 243	3 365 859
27.10	Erzeugung v.Roheisen, Stahl,Ferroleg.(EGKS) ..	18 588 014	13 837	4 589 027	15 491 075	1 119 677	16 359	2 609 243

1) Klassifikation der Wirtschaftszweige, Ausgabe 1993 (WZ 93).

1 Betriebe

1.4 Strombilanz
1.4.2 Januar - November 2002
Deutschland
1 000 kwh

Nr. der Klas- sifika- tion 1)	Wirtschaftsgliederung	Stromverbrauch insgesamt	Eigenerzeugung		Fremdbezug		Abgabe	
			aus Wasser- kraft	aus Kohle u. a.	aus öffentl. Netz	von anderen Betrieben	an öffentl. Netz	an andere Betriebe
27.2	H.v.Rohren	939 800	-	-	934 822	54 749	-	49 771
27.21	H.v.Rohren u.Rohrstücken a.Gußbeisen	145 050	-	-	193 776	-	-	48 726
27.22	H.v.Stahlrohren u.Rohr- stücken a. Eisen u.Stahl	794 750	-	-	741 046	54 749	-	1 045
27.3	Sonst.erste Bearb.v.Ei- sen, Stahl, H.v.Ferroleg.	1 268 140	325	-	1 746 523	17 912	54	496 566
27.31	H.v.Blankstahl	116 794	325	-	112 694	3 829	54	-
27.32	H.v.Kaltband unter 500 mm Breite	412 380	-	-	410 525	2 135	-	280
27.33	H.v.Kaltprofilen	22 858	-	-	22 483	464	-	89
27.34	H.v.gezogenem Draht	348 049	-	-	357 671	11 484	-	21 106
27.35	Erste Bearb.v.Eisen u. Stahl ang, H.v.Ferroleg.	368 059	-	-	843 150	-	-	475 091
27.4	Erzeugung u.erste Bearb. v.NE-Metallen	15 259 816	9 405	24 802	15 003 809	445 162	15 788	207 574
27.41	Erzeugung u.erste Bearb. v.Edelmetallen	86 303	-	-	52 092	34 211	-	-
27.42	Erzeugung u.erste Bearb. v.Aluminium	11 641 430	1 438	19 906	11 343 218	355 256	-	78 388
27.43	Erzeugung u.erste Bearb. v.Blei, Zink u.Zinn	1 270 421	1 315	4 896	1 280 388	43 233	15 788	43 623
27.44	Erzeugung u.erste Bearb. v.Kupfer	1 968 368	6 852	-	2 035 676	11 603	-	85 563
27.45	Erzeugung u.erste Bearb. v.sonst.NE-Metallen	293 294	-	-	292 435	859	-	-
27.5	Gießereiindustrie	3 781 279	234	7 947	3 727 311	48 534	42	2 705
27.51	Eisengießerei	2 442 532	234	6 544	2 416 291	19 830	11	356
27.52	Stahlgießerei	324 683	-	-	314 716	10 181	-	214
27.53	Leichtmetallgießerei	872 403	-	1 403	859 035	14 131	31	2 135
27.54	Buntmetallgießerei	141 661	-	-	137 269	4 392	-	-
28	H.v.Metallerzeugnissen ...	8 388 753	6 116	36 891	8 201 740	171 215	4 358	22 851
28.1	Stahl-u.Leichtmetallbau ..	664 864	880	7 213	642 567	16 630	688	1 738
28.11	H.v.Stahl-u.Leicht- metallkonstruktionen ...	547 628	880	6 536	526 321	16 317	688	1 738
28.12	H.v.Ausbauelementen a. Stahl u.Leichtmetall ...	117 236	-	677	116 246	313	-	-
28.2	Kessel-u.Behälterbau (oh.H.v.Dampfkesseln) ..	260 877	8	211	259 396	1 608	-	346
28.21	H.v.Tanks u.Sammel- behältern	77 373	8	211	75 892	1 608	-	346
28.22	H.v.Zentralheizungs- Heizkörpern u.-Kesseln .	183 504	-	-	183 504	-	-	-
28.30	H.v.Dampfkesseln (oh. Zentralheizungskessel) .	80 789	-	-	77 433	3 379	-	23
28.40	H.v.Schmiede-, Press-, Zieh-, Stanzteilen u.ä. .	2 144 417	1 347	2 225	2 090 287	61 857	1 029	10 270
28.5	Oberfläch.veredlg., Wär- mebehandlg., Mechanik ang	1 760 091	1 189	15 405	1 705 398	40 152	995	1 058
28.51	Oberfläch.veredlg.u. Wärmebehandlung	1 194 017	-	13 698	1 154 146	27 094	15	906
28.52	Mechanik ang	566 074	1 189	1 707	551 252	13 058	980	152

1) Klassifikation der Wirtschaftszweige, Ausgabe 1993 (WZ 93).

1 Betriebe

1.4 Strombilanz
1.4.2 Januar - November 2002
Deutschland
1 000 kWh

Nr.der Klas- sifika- tion 1)	Wirtschaftsgliederung	Stromverbrauch insgesamt	Eigenerzeugung		Fremdbezug		Abgabe	
			aus Wasser- kraft	aus Kohle u. a.	aus öffentl. Netz	von anderen Betrieben	an öffentl. Netz	an andere Betriebe
28.6	H.v.Schneidw.,Werkzeug., Schlössern u.Beschlägen	1 293 778	1 080	2 316	1 280 302	11 479	352	1 047
28.61	H.v.Schneidwaren u. Bestecken	85 312	-	-	85 312	-	-	-
28.62	H.v.Werkzeugen	725 330	970	2 316	712 448	10 841	352	893
28.63	H.v.Schlössern u. Beschlägen	483 136	110	-	482 542	638	-	154
28.7	H.v.sonst.EBM-Waren	2 183 937	1 612	9 521	2 146 357	36 110	1 294	8 369
28.71	H.v.Behältern a.Eisen u. Stahl	60 778	-	-	57 348	3 430	-	-
28.72	H.v.Verpackungen u. Verschlüssen a.Metall ..	520 467	336	57	519 136	938	-	-
28.73	H.v.Drahtwaren	331 278	-	-	308 713	22 934	-	369
28.74	H.v.Schrauben,Nieten, Ketten u.Federn	727 655	1 265	224	730 929	4 400	1 265	7 898
28.75	H.v.EBM-Waren ang	543 759	11	9 240	530 231	4 408	29	102
OK	Maschinenbau	8 205 536	4 988	17 395	8 121 354	186 966	1 443	123 724
29	Maschinenbau	8 205 536	4 988	17 395	8 121 354	186 966	1 443	123 724
29.1	H.v.Masch.f.d.Erzeugung u.Nutzung v.mech.Energie	3 011 534	1 863	6 194	3 008 283	48 802	525	53 083
29.11	H.v.Verbrenn.mot.u.Turb. (oh.Strassenfahrz.u.ä.) .	443 299	438	5 080	478 316	4 387	266	44 656
29.12	H.v.Pumpen u. Kompressoren	573 469	-	122	576 513	1 462	44	4 584
29.13	H.v.Armaturen	593 001	-	992	588 018	7 982	148	3 843
29.14	H.v.Lagern,Getrieben, Zahnradern,Antriebsselem.	1 401 765	1 425	-	1 365 436	34 971	67	-
29.2	H.v.sonst.Maschinen f. unspezifische Verwendung	1 412 266	1 491	5 980	1 373 786	33 930	359	2 462
29.21	H.v.öfen u.Brennern	54 566	26	-	52 778	1 762	-	-
29.22	H.v.Hebezeugen u. Fördermitteln	386 174	991	265	381 488	4 371	313	628
29.23	H.v.kälte-u.lufttechn. Erzeugn.f.gewerbl.Zwecke	298 055	474	229	273 238	24 974	-	860
29.24	H.v.Maschinen f.unspezi- fische Verwendung ang ..	673 471	-	5 386	666 282	2 823	46	974
29.3	H.v.land-u.forstw. Maschinen	231 112	-	582	242 519	3 049	-	15 038
29.31	H.v.Ackerschleppern	75 288	-	-	75 288	-	-	-
29.32	H.v.sonst.land-u. forstw.Maschinen	155 824	-	582	167 231	3 049	-	15 038
29.40	H.v.Werkzeugmaschinen	816 836	1 403	551	826 824	6 042	488	17 496
29.5	H.v.Masch.f.sonst.best. Wirtschaftszweige	2 001 962	231	4 119	1 937 459	92 066	66	31 847
29.51	H.v.Masch.f.Metallerzeu- gung,Walzwerkseintr.usw .	77 723	92	210	72 856	4 604	39	-
29.52	H.v.Bergwerks-,Bau-u. Baustoffmaschinen	260 280	-	-	260 253	6 973	-	6 946
29.53	H.v.Masch.f.Ernährungs- gewerbe u.Tabakverarb. .	105 947	-	-	103 023	2 924	-	-
29.54	H.v.Masch.f.d.Textil-, Bekleidg.-u.Ledergewerbe	265 527	-	4	273 291	8 648	-	16 416
29.55	H.v.Masch.f.d.Papier- gewerbe	105 309	139	17	89 492	21 394	10	5 723

1) Klassifikation der Wirtschaftszweige, Ausgabe 1993 (WZ 93).

1 Betriebe

1.4 Strombilanz
1.4.2 Januar - November 2002
Deutschland
1 000 kwh

Nr.der Klas- sifika- tion 1)	Wirtschaftsgliederung	Stromverbrauch insgesamt	Eigenerzeugung		Fremdbezug		Abgabe	
			aus Wasser- kraft	aus Kohle u. a.	aus öffentl. Netz	von anderen Betrieben	an öffentl. Netz	an andere Betriebe
29.56	H.v.Masch.f.best.Wirt- schaftszweige ang	1 187 176	-	3 888	1 138 544	47 523	17	2 762
29.60	H.v.Waffen u.Munition	118 248	-	-	115 799	2 449	-	-
29.7	H.v.Haushaltsgeräten ang .	613 578	-	69	616 684	628	5	3 798
29.71	H.v.elektrischen Haushaltsgeräten	569 835	-	-	573 005	628	-	3 798
29.72	H.v.nichtelektrischen Heiz-,Koch-u.ä.Gerät.ang	43 743	-	69	43 679	-	5	-
DL	H.v.Büromasch.,Dv-Gerät. u.-einr.;Elektrotech.usw	9 127 852	3 537	51 631	8 847 436	358 812	3 906	129 658
30.0	H.v.Büromasch.,Dv-Gerät. u.-einr.	312 767	-	19 747	304 866	12 163	21	23 988
30.01	H.v.Büromaschinen	56 768	-	3 343	53 391	34	-	-
30.02	H.v.Dv-Gerät.u.-einr.	255 999	-	16 404	251 475	12 129	21	23 988
31	H.v.Geräten d.Elektriz. erzg.,-verteilung u.ä. .	4 503 969	1 253	29 727	4 445 218	82 661	2 447	52 443
31.10	H.v.Elektromotoren,Gene- ratoren,Transformatoren	705 092	946	2 506	702 620	11 555	1 690	10 845
31.20	H.v.Elektriz.vertig.-u. -schalteinrichtungen ...	1 262 762	-	1 894	1 247 759	15 482	-	2 373
31.30	H.v.isol.Elektrokabeln, -leitungen u.-drähten ..	687 729	307	-	672 163	31 463	-	16 204
31.40	H.v.Akkumulatoren u. Batterien	326 982	-	-	325 797	1 578	-	393
31.50	H.v.elektrischen Lampen u.Leuchten	342 415	-	-	341 297	1 415	-	297
31.6	H.v.elekttr.Ausrüstg.ang ..	1 178 989	-	25 327	1 155 582	21 168	757	22 331
31.61	H.v.elekttr.Ausrüstg.f. Motoren u.Fahrzeuge ang	554 423	-	25 312	552 056	110	724	22 331
31.62	H.v.sonst.elekttr. Ausrüstg.ang	624 566	-	15	603 526	21 058	33	-
32	Rundfunk-,Fernseh-u. Nachrichtentechnik	2 831 537	340	1 257	2 650 192	212 938	1 021	32 169
32.10	H.v.elektronischen Bauelementen	2 227 761	-	940	2 056 878	202 890	794	32 153
32.20	H.v.nachrichtentechni- schen Geräten u.Einr. ..	457 228	-	-	450 381	6 863	-	16
32.30	H.v.Rundfunk-,Fernseh-, phone-,videotechn.Gerät.	146 548	340	317	142 933	3 185	227	-
33	Medizin-,Mess-,Steuer- u.Regelungstechnik,Optik	1 479 579	1 944	900	1 447 160	51 050	417	21 058
33.10	H.v.med.Geräten u.ortho- pädischen Vorrichtungen	486 858	-	233	479 126	7 551	-	52
33.20	H.v.Meß-,Kontroll-, Navig.-u.ä.Instr.u.Vorr.	612 348	1 711	667	587 933	22 284	225	22
33.30	H.v.industriellen Prozeß-Steuerungsanlg. .	15 025	-	-	12 819	2 206	-	-
33.40	H.v.optischen u. fotografischen Geräten .	334 200	-	-	336 521	18 012	-	20 333
33.50	H.v.Uhren	31 148	233	-	30 761	997	192	651
DM	Fahrzeugbau	16 562 021	8 554	258 712	16 096 657	396 889	25 655	173 136
34	H.v.Kraftwagen u. Kraftwagenteilen	14 997 234	8 548	237 977	14 714 468	213 597	13 070	164 286

1) Klassifikation der Wirtschaftszweige, Ausgabe 1993 (WZ 93).

1 Betriebe

1.4 Strombilanz
1.4.2 Januar - November 2002
Deutschland
1 000 kWh

Nr.der Klas- sifika- tion 1)	Wirtschaftsgliederung	Stromverbrauch insgesamt	Eigenerzeugung		Fremdbezug		Abgabe	
			aus Wasser- kraft	aus Kohle u. a.	aus öffentl. Netz	von anderen Betrieben	an öffentl. Netz	an andere Betriebe
34.10	H.v.Kraftwagen u. Kraftwagenmotoren	8 420 494	-	226 156	8 148 383	178 716	19	132 742
34.20	H.v.Karosserien, Aufbauten u..Anhängern ..	244 592	299	2 138	241 421	1 634	75	825
34.30	H.v.Teilen u.ä.f.Kraft- wagen u.derem Motoren ..	6 332 148	8 249	9 683	6 324 664	33 247	12 976	30 719
35	Sonst.Fahrzeugbau	1 564 787	6	20 735	1 382 189	183 292	12 585	8 850
35.1	Schiffbau	343 157	-	16 977	308 514	35 433	12 585	5 182
35.11	Schiffbau (oh.Boots-u. Yachtbau)	318 995	-	16 977	284 835	34 950	12 585	5 182
35.12	Boots- u.Yachtbau	24 162	-	-	23 679	483	-	-
35.20	Schienenfahrzeugbau	313 418	-	2 054	260 855	54 019	-	3 510
35.30	Luft-u.Raumfahrzeugbau ...	789 449	6	1 704	695 362	92 535	-	158
35.4	H.v.Krafträdern,Fahrrä- dern u.Behindertenfahrz.	95 872	-	-	94 567	1 305	-	-
35.41	H.v.Krafträdern	59 102	-	-	57 811	1 291	-	-
35.42	H.v.Fahrrädern	29 668	-	-	29 654	14	-	-
35.43	H.v.Behinderten- fahrzeugen	7 102	-	-	7 102	-	-	-
35.50	Fahrzeugbau ang	22 891	-	-	22 891	-	-	-
DN	H.v.Möbeln,Schmuck,Mu- sikinstr.usw,Recycling .	2 118 327	3 732	33 990	2 021 295	71 963	7 450	5 203
36	H.v.Möbeln,Schmuck, Musikinstr.,Sportger.usw	1 750 828	3 732	31 744	1 700 863	25 853	7 425	3 939
36.1	H.v.Möbeln	1 293 428	1 746	13 301	1 265 827	19 271	6 065	652
36.11	H.v.Sitzmöbeln	250 891	214	4 029	248 965	1 538	3 681	174
36.12	H.v.Büro-u.Ladenmöbeln ...	166 350	-	604	165 875	-	103	26
36.13	H.v.Küchenmöbeln	197 826	-	5	196 970	863	5	7
36.14	H.v.sonst.Möbeln	639 943	1 532	8 564	626 608	5 960	2 276	445
36.15	H.v.Matratzen	38 418	-	99	27 409	10 910	-	-
36.2	H.v.Schmuck u.ä. Erzeugnissen	21 648	-	-	21 648	-	-	-
36.21	Prägen v.Münzen u. Medaillen	2 767	-	-	2 767	-	-	-
36.22	H.v.Schmuck,Gold-u. Silberschmiedewaren	18 881	-	-	18 881	-	-	-
36.30	H.v.Musikinstrumenten	23 226	-	-	23 139	87	-	-
36.40	H.v.Sportgeräten	34 038	-	-	33 966	72	-	-
36.50	H.v.Spielwaren	108 660	-	1 715	106 945	-	-	-
36.6	H.v.sonst.Erzeugnissen ...	269 828	1 986	16 728	249 338	6 423	1 360	3 287
36.61	H.v.Pantasieschmuck	4 263	-	-	4 263	-	-	-
36.62	H.v.Besen u.Bürsten	58 143	255	-	57 983	-	95	-
36.63	H.v.Erzeugnissen ang	207 422	1 731	16 728	187 092	6 423	1 265	3 287
37	Recycling	367 499	-	2 246	320 432	46 110	25	1 264
37.10	Recycling v.Schrott	125 621	-	67	117 807	7 747	-	-
37.20	Recycling v.nichtmetall. Altmat.u.Reststoffen ...	241 878	-	2 179	202 625	38 363	25	1 264

1) Klassifikation der Wirtschaftszweige, Ausgabe 1993 (WZ 93).

2 Fachliche Betriebsteile
2.1 Fachliche Betriebsteile und Beschäftigte
2.1.1 Im November 2002

Deutschland

Land Hauptgruppen	Betriebsteile		Beschäftigte				
	Insgesamt	Veränd. zum Vor- jahresm.	Arbeiter	Ange- stellte 1)	Insgesamt	Veränderung zum Vor-	
	Anzahl	%	Anzahl			monat	jahresmonat
						%	
Baden-Württemberg	12 075	-1,6	721 502	486 561	1 208 063	-0,3	-2,7
Bayern	10 603	-1,7	694 731	460 467	1 155 198	-0,3	-3,0
Berlin	1 109	-0,2	56 727	49 045	105 772	-0,4	-3,3
Brandenburg	1 386	-2,3	60 744	25 751	86 495	-0,6	-2,5
Bremen	431	-4,2	37 446	24 201	61 647	-0,6	-3,9
Hamburg	712	-4,9	41 498	52 499	93 997	-0,1	-3,2
Hessen	4 247	-3,0	250 803	171 007	421 810	-0,4	-3,1
Mecklenburg-Vorpommern	754	0,4	33 578	13 751	47 329	0,0	-1,4
Niedersachsen	5 134	-3,6	356 689	169 603	526 292	-0,5	-3,4
Nordrhein-Westfalen	13 990	-4,8	854 321	482 093	1 336 414	-0,4	-5,3
Rheinland-Pfalz	2 926	-1,4	180 300	103 529	283 829	-0,6	-2,0
Saarland	548	-2,1	76 683	26 289	102 972	-0,5	-1,0
Sachsen	3 415	-1,0	154 075	64 962	219 037	-0,4	-0,4
Sachsen-Anhalt	1 660	0,1	76 640	28 899	105 539	-0,3	-0,3
Schleswig-Holstein	1 866	-0,9	79 130	51 798	130 928	-0,9	-4,1
Thüringen	2 021	0,1	99 288	37 862	137 150	-0,1	-0,9
Deutschland	62 877	-2,5	3 774 155	2 248 317	6 022 472	-0,4	-3,3
Früheres Bundesgebiet	53 951	-2,8	3 340 137	2 068 190	5 408 327	-0,4	-3,5
Neue Länder und Berlin-Ost	9 526	-0,6	434 018	180 127	614 145	-0,3	-0,8
Vorleistungsgüterproduzenten							
Deutschland	30 211	-2,6	1 826 337	896 910	2 723 247	-0,4	-3,0
Früheres Bundesgebiet	25 969	-2,9	1 618 984	823 082	2 442 066	-0,4	-3,4
Neue Länder und Berlin-Ost	4 542	-0,9	207 353	73 828	281 181	0,0	0,4
Investitionsgüterproduzenten							
Deutschland	18 640	-1,3	1 260 764	844 836	2 105 600	-0,2	-2,7
Früheres Bundesgebiet	15 727	-1,6	1 131 084	787 887	1 918 971	-0,2	-2,8
Neue Länder und Berlin-Ost	2 913	0,6	129 680	56 949	186 629	-0,4	-1,6
Gebrauchsgüterproduzenten							
Deutschland	2 471	-4,6	170 387	83 261	253 648	-0,4	-7,6
Früheres Bundesgebiet	2 136	-4,7	152 895	77 244	230 139	-0,3	-7,8
Neue Länder und Berlin-Ost	335	-4,0	17 492	6 017	23 509	-0,7	-5,8
Verbrauchsgüterproduzenten							
Deutschland	11 555	-3,5	516 667	423 310	939 977	-0,6	-3,9
Früheres Bundesgebiet	9 819	-3,9	437 174	379 977	817 151	-0,6	-4,3
Neue Länder und Berlin-Ost	1 736	-1,1	79 493	43 333	122 826	-0,8	-1,4

1) Einschl. tätiger Inhaber und Mitinhaber sowie unbezahlt mithelfender Familienangehöriger.

2 Fachliche Betriebsteile

 2.1 Fachliche Betriebsteile und Beschäftigte
 2.1.1 Im November 2002
 Deutschland

Nr.der Klas- sifika- tion 1)	Wirtschaftsgliederung	Betriebsteile		Beschäftigte				
		Insgesamt	Veränd. zum Vor- jahresm.	Arbeiter	Ange- stellte 2)	Insgesamt	Veränderung zum Vor-	
		Anzahl	%	Anzahl			monat	jahresmonat
							%	
C	Bergbau u.Gew.v.Steinen u.Erden	1 685	-2,8	70 612	29 095	99 707	-0,6	-7,0
CA	Kohlenbergbau,Torfgew., Gew.v.Erdöl u.Erdgas usw	145	-8,2	50 606	21 285	71 891	-0,7	-8,3
10	Kohlenbergbau,Torf- gewinnung	97	-13,4	48 911	17 932	66 843	-0,7	-8,7
10.10	Steinkohlenbergbau u. -brikettherstellung	39	-15,2	36 795	13 206	50 001	-0,5	-7,4
10.20	Braunkohlenbergbau u. -brikettherstellung	18	-14,3	10 937	4 266	15 203	-0,7	-12,7
10.30	Torfgewinnung u. -veredlung	40	-11,1	1 179	460	1 639	-5,9	-6,0
11	Gew.v.Erdöl u.Erdgas Erbrg.verb.Dienstleistg.	48	4,4	1 695	3 353	5 048	-0,1	-3,5
11.10	Gew.v.Erdöl u.Erdgas
11.20	Erbrg.v.Dienstleistg.bei d.Gew.v.Erdöl u.Erdgas
12.00	Bergbau a.Uran-u. Thoriumerze	-	X	-	-	-	X	X
CB	Erzbergbau,Gew.v.Steinen u.Erden,sonst.Bergbau ..	1 540	-2,3	20 006	7 810	27 816	-0,5	-3,3
13	Erzbergbau	-	X	-	-	-	X	X
13.10	Eisenerzbergbau	-	X	-	-	-	X	X
13.20	NE-Metallerzbergbau (oh.Uran-u.Thoriumerze)	-	X	-	-	-	X	X
14	Gew.v.Steinen u.Erden, sonst.Bergbau	1 540	-2,3	20 006	7 810	27 816	-0,5	-3,3
14.1	Gew.v.Natursteinen	150	-6,3	1 931	633	2 564	-1,2	0,3
14.11	Gew.v.Naturwerksteinen u.Natursteinen ang
14.12	Gew.v.Kalk,Dolom.-,Gips- u.Anhydritstein,Kreide .	107	-7,0	1 464	429	1 893	-0,5	-6,8
14.13	Gew.v.Schiefer
14.2	Gew.v.Kies,Sand,Ton u.Kaolin	1 334	-1,6	15 330	5 953	21 283	-0,7	-3,5
14.21	Gew.v.Kies u.Sand	1 262	-1,6	14 095	5 454	19 549	-0,6	-3,4
14.22	Gew.v.Ton u.Kaolin	72	-2,7	1 235	499	1 734	-1,3	-4,5
14.30	Bergbau a.chemische u.Düngemittelminerale ..	27	-	996	355	1 351	3,8	-1,2
14.40	Gew.v.Salz	13	-7,1	1 408	663	2 071	-0,1	-4,7
14.50	Gew.v.Steinen u.Erden ang,sonst.Bergbau	16	-15,8	341	206	547	0,6	-8,2
D	Verarbeitendes Gewerbe ...	61 192	-2,5	3 703 543	2 219 222	5 922 765	-0,4	-3,2
DA	Ernährungsgewerbe u. Tabakverarbeitung	7 424	-2,7	336 923	176 941	513 864	-0,5	-3,5
15	Ernährungsgewerbe	7 391	-2,7	330 763	171 653	502 416	-0,6	-3,5
15.1	Schlachten u.Fleisch- verarbeitung	1 681	-3,2	71 744	26 619	98 363	0,0	-0,5
15.11	Schlachten(oh.Schlachten v.Geflügel)	532	-1,3	13 578	4 896	18 474	-0,5	-1,4
15.12	Schlachten v.Geflügel	68	6,3	6 934	939	7 873	1,8	1,5
15.13	Fleischverarbeitung	1 081	-4,7	51 232	20 784	72 016	-0,1	-0,6

1) Klassifikation der Wirtschaftszweige, Ausgabe 1993 (WZ 93).
 2) Einschl. tätiger Inhaber und Mitinhaber sowie
 unbezahlt mithelfender Familienangehöriger.

2 Fachliche Betriebsteile
2.1 Fachliche Betriebsteile und Beschäftigte
2.1.1 Im November 2002
Deutschland

Nr. der Klas- sifika- tion 1)	Wirtschaftsgliederung	Betriebsteile		Beschäftigte				
		Insgesamt	Veränd. zum Vor- jahresm.	Arbeiter	Ange- stellte 2)	Insgesamt	Veränderung zum Vor-	
		Anzahl	%	Anzahl			monat	jahresmonat
							%	
15.20	Fischverarbeitung	118	-6,4	7 295	1 949	9 244	-1,5	-11,0
15.3	Obst-u.Gemüsever- arbeitung	450	-4,1	19 394	6 855	26 249	-2,5	-2,9
15.31	Verarb.v.Kartoffeln	67	-5,6	4 456	1 189	5 645	0,5	-4,2
15.32	H.v.Frucht-u.Gemüse- säften	168	-8,7	4 644	2 005	6 649	-1,9	-4,0
15.33'	Verarb.v.Obst u. Gemüse ang	215	0,5	10 294	3 661	13 955	-4,0	-1,8
15.4	H.v.pflanzlichen u. tierischen Ölen u.Fetten	73	-2,7	2 699	2 362	5 061	1,2	3,9
15.41	H.v.rohen Ölen u.Fetten ..	29	-3,3	735	393	1 128	-0,7	2,4
15.42	H.v.raffinierten Ölen u. Fetten	27	-6,9	725	518	1 243	6,3	15,1
15.43	H.v.Margarine u.ä. Nahrungsfetten	17	6,3	1 239	1 451	2 690	-0,2	0,0
15.5	Milchverarbeitung	283	-6,9	24 897	11 252	36 149	0,2	-1,2
15.51	Milchverarbeitung (oh.H.v.Speiseeis)	259	-6,8	22 064	10 195	32 259	0,4	-1,5
15.52	H.v.Speiseeis	24	-7,7	2 833	1 057	3 890	-1,2	1,8
15.6	Mahl-u.Schälmaschinen,H.v. Stärke u.Stärkeerzeugn.	167	-0,6	6 531	3 221	9 752	-0,1	-3,7
15.61	Mahl-u.Schälmaschinen	133	-	5 131	2 333	7 464	-0,1	-1,5
15.62	H.v.Stärke u.Stärke- erzeugnissen	34	-2,9	1 400	888	2 288	0,1	-10,3
15.7	H.v.Futtermitteln	267	1,5	5 854	5 059	10 913	-1,2	-6,5
15.71	H.v.Futtermitteln f. Nutztiere	200	2,6	3 984	2 828	6 812	-1,7	-1,8
15.72	H.v.Futtermitteln f. sonst.Tiere	67	-1,5	1 870	2 231	4 101	-0,3	-13,4
15.8	Sonst.Ernährungsgewerbe (oh.Getränkherstellung)	3 308	-2,3	153 476	88 234	241 710	-0,6	-5,2
15.81	H.v.Backwaren (oh.Dauer- backwaren)	2 285	-2,5	83 196	58 274	141 470	-0,5	-8,1
15.82	H.v.Dauerbackwaren	204	-1,9	17 207	3 489	20 696	-1,0	-2,0
15.83	Zuckerindustrie	42	-2,3	4 534	2 368	6 902	-0,4	-3,9
15.84	H.v.Süßwaren(oh.Dauer- backwaren)	217	-2,7	25 465	7 799	33 264	-1,3	-1,3
15.85	H.v.Teigwaren	63	6,8	2 228	683	2 911	-0,2	10,2
15.86	Verarb.v.Kaffee u.Tee, H.v.Kaffee-Ersatz	59	1,7	3 782	2 123	5 905	0,3	-1,7
15.87	H.v.Würzen u.Soßen	136	-5,6	5 826	4 500	10 326	0,5	-1,8
15.88	H.v.homogenisierten u. diätetischen Nahrungsm.	26	-10,3	2 369	1 255	3 624	-1,8	-0,6
15.89	H.v.sonst.Nahrungsmit- teln (oh.Getränke)	276	-0,7	8 869	7 743	16 612	-0,3	3,1
15.9	Getränkherstellung	1 044	-2,6	38 873	26 102	64 975	-0,8	-2,0
15.91	H.v.Spirituosen	98	-3,9	2 013	1 744	3 757	-0,8	-4,5
15.92	Alkoholbrennerei	13	-13,3	180	141	321	-0,9	0,6
15.93	H.v.Wein a.frischen Trauben	35	-10,3	1 188	1 052	2 240	-1,3	-4,9
15.94	H.v.Apfelwein u.sonst. Fruchtwinen	47	34,3	268	184	452	-2,0	8,4

1) Klassifikation der Wirtschaftszweige, Ausgabe 1993 (WZ 93).
2) Einschl. tätiger Inhaber und Mitinhaber sowie
unbezahlt mithelfender Familienangehöriger.

2 Fachliche Betriebsteile
2.1 Fachliche Betriebsteile und Beschäftigte
2.1.1 Im November 2002
Deutschland

Nr.der Klas- sifika- tion 1)	Wirtschaftsgliederung	Betriebsteile		Beschäftigte				
		Insgesamt	Veränd. zum Vor- jahresm.	Arbeiter	Ange- stellte 2)	Insgesamt	Veränderung zum Vor-	
		Anzahl	%	Anzahl			monat	jahresmonat
							%	
15.95	H.v.Wermutwein u.sonst. aromatisierten Weinen ..	3	-	98	38	136	-	0,7
15.96	H.v.Bier	371	-3,6	18 255	14 645	32 900	-0,7	-3,8
15.97	H.v.Malz	58	-3,3	621	359	980	-0,7	-5,9
15.98	Mineralbrunnen,H.v. Erfrischungsgetränken ..	419	-3,2	16 250	7 939	24 189	-0,8	1,3
16.00	Tabakverarbeitung	33	3,1	6 160	5 288	11 448	0,6	-1,0
DB	Textil-u.Bekleidungs- gewerbe	2 219	-6,7	102 661	54 677	157 338	-0,5	-9,5
17	Textilgewerbe	1 559	-5,1	74 795	32 233	107 028	-0,3	-7,8
17.1	Spinnstoffaufbereitung u.Spinnerei	138	-2,1	8 954	3 099	12 053	-0,4	-10,9
17.11	Baumwollaufbereitung u. -spinnerei	70	-	5 497	1 517	7 014	-0,1	-8,8
17.12	Wollaufbereitung u. Streichgarnspinnerei ...	13	-7,1	406	95	501	-1,0	0,4
17.13	Wollaufbereitung u. Kammgarnspinnerei	16	-5,9	1 462	532	1 994	-0,6	-22,4
17.14	Flachsaufbereitung u. -spinnerei	6	-	121	40	161	5,2	5,2
17.15	Zwirnen u.Texturieren v. Filamentgarnen usw	14	-6,7	385	129	514	-3,2	-15,2
17.16	Nähgarnfertigung	15	-	946	764	1 710	0,2	-5,7
17.17	Sonst.Spinnstoffaufbe- reitung u.Spinnerei	4	-	137	22	159	-9,7	-15,9
17.2	Weberei	259	-6,2	14 154	6 588	20 742	-0,4	-8,1
17.21	Baumwollweberei	146	-6,4	8 408	3 900	12 308	-1,0	-7,5
17.22	Streichgarnweberei	10	-	157	53	210	2,9	-0,5
17.23	Kammgarnweberei	25	-10,7	1 906	689	2 595	-2,8	-16,7
17.24	Seiden-u.Filamentgarn- weberei	48	-7,7	2 954	1 637	4 591	3,2	-4,1
17.25	Sonst.Weberei	30	-	729	309	1 038	-2,0	-10,4
17.30	Textilveredlung	176	-3,8	9 010	3 710	12 720	-1,6	-8,0
17.40	H.v.konfektion.Textil- waren (oh.Bekleidung) ..	374	-6,7	11 056	4 335	15 391	-0,3	-9,5
17.5	Sonst.Textilgewerbe (oh.H.v.Maschenware) ...	403	-2,7	21 811	9 692	31 503	0,4	-4,8
17.51	H.v.Teppichen	64	-1,5	4 650	2 271	6 921	-0,6	-14,9
17.52	H.v.Seilerwaren	29	3,6	778	256	1 034	-0,3	11,5
17.53	H.v.Vliesstoff,Erzeugn. daraus (oh.Bekleidung) .	66	4,8	4 866	2 066	6 932	-0,1	3,7
17.54	Textilgewerbe ang	244	-5,4	11 517	5 099	16 616	1,0	-4,3
17.60	H.v.gewirktem u. gestricktem Stoff	77	-4,9	3 164	1 492	4 656	-0,2	-9,2
17.7	H.v.gewirkten u.ge- strickten Fertigerzeugn.	132	-9,6	6 646	3 317	9 963	-1,0	-8,7
17.71	H.v.Strumpfwaren	40	-2,4	3 505	1 969	5 474	-0,1	-0,1
17.72	H.v.Pullovern,Strick- jacken u.ä.	92	-12,4	3 141	1 348	4 489	-2,1	-17,3

1) Klassifikation der Wirtschaftszweige, Ausgabe 1993 (WZ 93).
2) Einschl. tätiger Inhaber und Mitinhaber sowie
unbezahlt mithelfender Familienangehöriger.

2 Fachliche Betriebsteile
2.1 Fachliche Betriebsteile und Beschäftigte
2.1.1 im November 2002
Deutschland

Nr. der Klas- sifika- tion 1)	Wirtschaftsgliederung	Betriebsteile		Beschäftigte				
		Insgesamt	Veränd. zum Vor- jahresm.	Arbeiter	Ange- stellte 2)	Insgesamt	Veränderung zum Vor-	
		Anzahl	%	Anzahl			monat	jahresmonat
							%	
18	Bekleidungsgewerbe	660	-10,2	27 866	22 444	50 310	-0,8	-13,0
18.10	H.v.Lederbekleidung	16	14,3	324	131	455	1,6	-6,6
18.2	H.v.Bekleidung (oh. Lederbekleidung)	631	-10,8	27 350	22 213	49 563	-0,8	-13,1
18.21	H.v.Arbeits-u.Berufs- bekleidung	48	-7,7	1 448	922	2 370	0,9	-4,4
18.22	H.v.Oberbekleidg.(oh.Ar- beits-u.Berufsbekleidg.)	302	-9,9	15 405	15 240	30 645	-0,7	-14,1
18.23	H.v.Wäsche	172	-10,0	7 782	4 652	12 434	-1,6	-12,9
18.24	H.v.sonst.Bekleidg.u. Bekleidungszubehör	109	-15,5	2 715	1 399	4 114	-0,3	-11,2
18.30	Zurichtung u.Färben v. Fellen,H.v.Pelzwaren ...	13	-7,1	192	100	292	-0,7	7,0
DC	Ledergewerbe	273	-6,2	14 739	7 861	22 600	-0,8	-5,9
19	Ledergewerbe	273	-6,2	14 739	7 861	22 600	-0,8	-5,9
19.10	Ledererzeugung	26	-7,1	2 411	663	3 074	-0,6	-5,6
19.20	Lederverarb.(oh.H.v.Le- derbekleidung u.Schuhen)	108	-8,5	3 070	1 447	4 517	-0,9	-8,8
19.30	H.v.Schuhen	139	-4,1	9 258	5 751	15 009	-0,8	-5,0
DD	Holzgewerbe (oh.H.v. Möbeln)	2 069	-8,3	68 324	23 601	91 925	-0,3	-11,1
20	Holzgewerbe (oh.H.v. Möbeln)	2 069	-8,3	68 324	23 601	91 925	-0,3	-11,1
20.10	Säge-,Hobel-u.Holz- imprägnierwerke	745	-8,8	15 170	3 893	19 063	-1,1	-8,0
20.20	Furnier-,Sperrh.-,Holz- faserpl.-u.-spanpl.Werke	147	-7,6	13 289	4 461	17 750	-0,1	-9,0
20.30	H.v.Konstr.-,Fertigb.t., Ausbauelement.u.ä.a.Holz	778	-9,2	29 584	12 277	41 861	0,1	-10,7
20.40	H.v.Verpackungsmitteln u.Lagerbehältern a.Holz	175	-2,2	4 007	823	4 830	-0,6	0,2
20.5	H.v.Holzwaren ang,Kork-, Flecht-u.Korbwaren	224	-7,8	6 274	2 147	8 421	-0,8	-26,5
20.51	H.v.Holzwaren ang, Veredig.v.Holzwaren	212	-8,2	6 178	2 055	8 233	-0,8	-26,1
20.52	H.v.Kork-,Flecht-u. Korbwaren	12	-	96	92	188	-2,6	-41,1
DE	Papier-,Verlags-u. Druckgewerbe	5 015	-2,8	210 318	181 965	392 283	-0,5	-3,6
21	Papiergewerbe	1 308	-2,7	101 003	40 425	141 428	-0,2	-1,2
21.1	H.v.Holzstoff,Zellstoff, Papier,Karton u.Pappe ..	281	-0,7	35 098	13 816	48 914	-0,1	-0,3
21.11	H.v.Holzstoff u. Zellstoff	27	8,0	1 952	655	2 607	-0,2	13,5
21.12	H.v.Papier,Karton u. Pappe	254	-1,6	33 146	13 161	46 307	-0,1	-1,0
21.2	Papier-,Karton-u.Pappe- verarbeitung	1 027	-3,2	65 905	26 609	92 514	-0,3	-1,6
21.21	H.v.Wellpapier u.-pappe, Verpackungsmitteln	538	-1,8	37 427	13 443	50 870	-0,2	-0,9
21.22	H.v.Haushalts-u.Hygiene- art.a.Zellstoff u.Papier	63	-3,1	10 404	3 839	14 243	0,0	-1,7
21.23	H.v.Schreibwaren,Büro- bedarf a.Papier u.Pappe	161	-6,9	6 680	3 997	10 677	-0,4	-6,0

1) Klassifikation der Wirtschaftszweige, Ausgabe 1993 (WZ 93).
2) Einschl. tätiger Inhaber und Mitinhaber sowie
unbezahlt mithelfender Familienangehöriger.

2 Fachliche Betriebsteile
2.1 Fachliche Betriebsteile und Beschäftigte
2.1.1 Im November 2002

Deutschland

Nr.der Klas- sifika- tion 1)	Wirtschaftsgliederung	Betriebsteile		Beschäftigte				
		Insgesamt	Veränd. zum Vor- jahresm.	Arbeiter	Ange- stellte 2)	Insgesamt	Veränderung zum Vor-	
		Anzahl	%	Anzahl			monat	jahresmonat
							%	
21.24	H.v.Tapeten	16	-5,9	1 776	759	2 535	-	-4,1
21.25	H.v.sonst.Waren aus Papier,Karton u.Pappe ..	249	-3,5	9 618	4 571	14 189	-0,7	-0,3
22	Verlags-,Druckgewerbe, Vervielfältigung	3 707	-2,9	109 315	141 540	250 855	-0,7	-4,9
22.1	Verlagsgewerbe	1 329	-1,6	14 542	97 258	111 800	-0,7	-3,2
22.11	Buchverlag u.Musikverlag .	374	-2,9	1 712	19 272	20 984	-0,8	-3,5
22.12	Zeitungsverlag	399	-2,9	10 428	49 888	60 316	-0,7	-3,8
22.13	Zeitschriftenverlag	446	-0,7	1 265	26 566	27 831	-0,5	-1,9
22.14	Verlag v.bespielten Tonträgern	24	-22,6	6	355	361	-4,0	-34,5
22.15	Sonst.Verlagsgewerbe	86	16,2	1 131	1 177	2 308	-2,3	6,3
22.2	Druckgewerbe	2 330	-3,4	90 468	41 619	132 087	-0,8	-6,3
22.21	Zeitungsdruckerei	100	-8,3	7 436	2 783	10 219	-0,5	-5,9
22.22	Druckerei (oh.Zeitungs- druckerei)	1 589	-3,2	70 284	29 763	100 047	-0,8	-7,0
22.23	Druckweiterverarbeitung ..	217	-	8 486	2 200	10 686	-1,3	0,7
22.24	Satzherstellung u. Reproduktion	301	-8,0	3 228	4 946	8 174	-0,9	-11,5
22.25	Sonst.Druckgewerbe	123	3,4	1 034	1 927	2 961	-1,0	12,0
22.3	Vervielf.v.besp.Ton-, Bild-u.Datenträgern	48	-9,4	4 305	2 663	6 968	0,9	-4,0
22.31	Vervielfältigung v. bespielten Tonträgern ..	21	-	2 620	1 568	4 188	1,1	-6,4
22.32	Vervielfältigung v. bespielten Bildträgern .	15	-6,3	1 071	493	1 564	3,6	24,3
22.33	Vervielfältigung v. bespielten Datenträgern	12	-25,0	614	602	1 216	-3,0	-20,4
DF	Kokerei,Mineralölverar- beitung,H.v.Brutstoffen	111	0,9	9 326	12 164	21 490	-0,4	1,8
23	Kokerei,Mineralölverar- beitung,H.v.Brutstoffen	111	0,9	9 326	12 164	21 490	-0,4	1,8
23.10	Kokerei	7	-12,5	1 233	214	1 447	-0,8	-9,4
23.20	Mineralölverarbeitung	100	1,0	7 836	11 328	19 164	-0,3	2,4
23.30	H.u.Verarb.v.Spalt-u. Brutstoffen	4	33,3	257	622	879	-2,4	7,9
OG	Chemische Industrie	2 889	-0,8	201 304	239 163	440 467	-0,3	-1,1
24	Chemische Industrie	2 889	-0,8	201 304	239 163	440 467	-0,3	-1,1
24.1	H.v.chemischen Grund- stoffen	954	-0,5	81 520	81 820	163 340	0,3	-1,6
24.11	H.v.Industriegasen	82	-9,9	1 293	2 754	4 047	0,4	-3,0
24.12	H.v.Farbstoffen u. Pigmenten	89	4,7	8 025	7 757	15 782	-5,1	10,8
24.13	H.v.sonst.anorganischen Grundstoffen u.Chemik. .	190	-2,1	11 066	7 796	18 862	-4,0	-11,3
24.14	H.v.sonst.organischen Grundstoffen u.Chemik. .	239	-0,8	26 562	31 822	58 384	6,1	4,7
24.15	H.v.Düngemitteln u. Stickstoffverbindungen .	52	-1,9	6 974	3 342	10 316	1,3	-2,6
24.16	H.v.Kunststoff in Pri- märformen	287	3,2	26 498	27 197	53 695	-2,6	-7,2

1) Klassifikation der Wirtschaftszweige, Ausgabe 1993 (WZ 93).
2) Einschl. tätiger Inhaber und Mitinhaber sowie
unbezahlt mithelfender Familienangehöriger.

2 Fachliche Betriebsteile
2.1 Fachliche Betriebsteile und Beschäftigte
2.1.1 Im November 2002
Deutschland

Nr.der Klas- sifika- tion 1)	Wirtschaftsgliederung	Betriebsteile		Beschäftigte				
		Insgesamt	Veränd. zum Vor- jahresm.	Arbeiter	Ange- stellte 2)	Insgesamt	Veränderung zum Vor-	
		Anzahl	%	Anzahl			monat	jahresmonat
							%	
24.17	H.v.synthetischem Kaut- schuk in Primärformen ..	15	-11,8	1 102	1 152	2 254	3,9	11,1
24.20	H.v.Schädlingsbekämp- fungs-u.Pflanzenschutz m.	54	-1,8	2 469	3 692	6 161	-1,2	-6,9
24.30	H.v.Anstrichmitteln, Druckfarben u.Kitten ...	383	-4,0	17 632	20 911	38 543	-0,3	-1,9
24.4	H.v.pharmazeut.Erzeugn. ..	408	-1,0	39 477	75 659	115 136	-0,6	-0,7
24.41	H.v.pharmazeut. Grundstoffen	70	2,9	5 085	8 049	13 134	4,0	-12,1
24.42	H.v.pharmazeut.Speziali- täten u.sonst.Erzeugn. .	338	-1,7	34 392	67 610	102 002	-1,2	0,9
24.5	H.v.Seifen,Wasch-,Reini- gungs-u.Körperpflegem. .	423	0,2	20 940	23 029	43 969	-0,6	0,7
24.51	H.v.Seifen,Wasch-,Reini- gungs-u.Poliermitteln ..	249	-1,2	9 360	10 944	20 304	-1,3	2,5
24.52	H.v.Duft-u.Körper- pflegemitteln	174	2,4	11 580	12 085	23 665	0,1	-0,9
24.6	H.v.sonst.chemischen Erzeugnissen	613	0,3	28 593	30 183	58 776	-0,9	0,2
24.61	H.v.pyrotechnischen Erzeugnissen	26	-3,7	2 625	1 240	3 865	0,1	14,1
24.62	H.v.Klebstoffen u. Gelatine	90	-3,2	3 136	3 639	6 775	0,6	-4,5
24.63	H.v.etherischen Ölen	42	-	1 231	2 311	3 542	3,5	0,9
24.64	H.v.fotochemischen Erzeugnissen	25	-	2 433	2 299	4 732	-0,8	-4,7
24.65	H.v.unbespielten Ton-, Bild-u.Datenträgern	14	7,7	1 112	886	1 998	-0,7	-11,4
24.66	H.v.chemischen Erzeug- nissen ang	416	1,2	18 056	19 808	37 864	-1,7	1,2
24.70	H.v.Chemiefasern	54	1,9	10 673	3 869	14 542	0,0	-4,5
DH	H.v.Gummi-u.Kunststoff- waren	4 108	-2,7	245 010	93 231	338 241	-0,4	-2,1
25	H.v.Gummi-u.Kunststoff- waren	4 108	-2,7	245 010	93 231	338 241	-0,4	-2,1
25.1	H.v.Gummiwaren	414	-1,0	51 049	18 186	69 235	0,0	-2,0
25.11	H.v.Bereifungen	22	10,0	13 956	4 554	18 510	-0,1	-3,7
25.12	Runderneuerung v. Bereifungen	19	-	855	248	1 103	6,0	7,4
25.13	H.v.sonst.Gummiwaren	373	-1,6	36 238	13 384	49 622	0,0	-1,5
25.2	H.v.Kunststoffwaren	3 694	-2,9	193 961	75 045	269 006	-0,5	-2,1
25.21	H.v.Platten,Folien usw a.Kunststoff	763	-0,5	48 891	21 537	70 428	-0,4	-0,5
25.22	H.v.Verpackungsmitteln a.Kunststoff	542	-2,5	28 301	8 618	36 919	-0,3	-1,3
25.23	H.v.Baubedarfsartikeln a.Kunststoff	720	-6,4	24 485	12 371	36 856	-0,6	-5,2
25.24	H.v.sonst.Kunststoff- waren	1 669	-2,5	92 284	32 519	124 803	-0,5	-2,3
DI	Glasgewerbe,Keramik, Verarb.v.Steinen u.Erden	4 151	-5,8	143 582	63 612	207 194	-0,8	-7,6
26	Glasgewerbe,Keramik, Verarb.v.Steinen u.Erden	4 151	-5,8	143 582	63 612	207 194	-0,8	-7,6
26.1	H.u.Verarb.v.Glas	502	-2,1	43 785	15 693	59 478	-0,4	-5,2

1) Klassifikation der Wirtschaftszweige, Ausgabe 1993 (WZ 93).
2) Einschl. tätiger Inhaber und Mitinhaber sowie
unbezahlt mithelfender Familienangehöriger.

2 Fachliche Betriebsteile
2.1 Fachliche Betriebsteile und Beschäftigte
2.1.1 Im November 2002
Deutschland

Nr.der Klas- sifika- tion 1)	Wirtschaftsgliederung	Betriebsteile		Beschäftigte				
		Insgesamt	Veränd. zum Vor- jahresm.	Arbeiter	Ange- stellte 2)	Insgesamt	Veränderung zum Vor-	
		Anzahl	%	Anzahl			monat	jahresmonat
							%	
26.11	H.v.Flachglas	29	-	2 221	993	3 214	-0,5	0,4
26.12	Veredlg.u.Verarb.v. Flachglas	244	0,8	15 565	5 885	21 450	-1,1	-5,9
26.13	H.v.Hohlglas	85	-7,6	13 725	4 199	17 924	0,0	-6,0
26.14	H.v.Glasfaser	39	-2,5	3 241	1 171	4 412	0,2	-2,6
26.15	H.,Veredlg.u.Verarb.v. sonst.Glas,techn.Glasw.	105	-4,6	9 033	3 445	12 478	0,3	-5,2
26.2	Keramik (oh.Ziegelei u. Baukeramik)	270	-3,2	22 018	8 977	30 995	-0,3	-6,7
26.21	H.v.keramischen Haus- haltsw.u.Ziergegenst. ..	81	-3,6	8 981	2 998	11 979	0,4	-8,5
26.22	H.v.Sanitärkeramik	9	-18,2	2 027	1 179	3 206	0,1	-4,6
26.23	H.v.Isolatoren u. Isolierteilen a.Keramik	20	-	2 222	794	3 016	0,0	-7,7
26.24	H.v.keramischen Erzeugn. f.sonst.techn.Zwecke ...	39	8,3	2 052	1 048	3 100	-1,1	-5,5
26.25	H.v.keramischen Erzeugnissen ang	37	-9,8	2 052	833	2 885	-2,9	-6,0
26.26	H.v.feuerfesten keramischen Werkstoffen	84	-3,5	4 684	2 125	6 809	-0,2	-4,8
26.30	H.v.keramischen Wand-u. Bodenfliesen u.-platten	31	-11,4	3 523	1 464	4 987	-0,2	-6,1
26.40	Ziegelei,H.v.sonst. Baukeramik	173	-11,7	7 999	2 992	10 991	-1,4	-9,1
26.5	H.v.Zement,Kalk u. gebranntem Gips	130	-5,8	7 486	4 443	11 929	-0,5	-5,3
26.51	H.v.Zement	61	-	5 366	3 392	8 758	-0,7	-5,7
26.52	H.v.Kalk	45	-8,2	1 423	663	2 086	-0,5	-2,8
26.53	H.v.gebranntem Gips	24	-14,3	697	388	1 085	0,4	-6,8
26.6	H.v.Erzeugnissen a. Beton,Zement u.Gips	2 541	-5,8	42 257	21 882	64 139	-1,5	-10,1
26.61	H.v.Betonerzeugnissen f. d.Bau u.Kalksandsteinen	938	-7,4	28 481	12 751	41 232	-2,0	-12,3
26.62	H.v.Gipserzeugnissen f. d.Bau	25	-	1 299	549	1 848	-0,1	2,4
26.63	H.v.Transportbeton	1 132	-4,4	6 414	3 450	9 864	-1,2	-5,7
26.64	H.v.Mörtel	349	-6,2	2 647	3 532	6 179	-0,5	-10,9
26.65	H.v.Faserzementwaren	35	-	1 375	704	2 079	0,4	2,1
26.66	H.v.Erzeugnissen a. Beton,Zement u.Gips ang	62	-10,1	2 041	896	2 937	-0,4	-3,4
26.70	Be-u.Verarb.v.Natur- steinen ang	182	-8,5	4 206	1 562	5 768	-1,5	-14,8
26.8	H.v.sonst.Mineral- erzeugnissen	322	-8,0	12 308	6 599	18 907	-0,1	-6,1
26.81	H.v.Mühl-,Polier-u.ä. Steinen,Schleifwerkzeug.	68	-1,5	4 723	2 530	7 253	0,0	-3,4
26.82	H.v.Mineraler- zeugnissen ang	254	-9,6	7 585	4 069	11 654	-0,1	-7,7
DJ	Metallerzg.u.-bearb., H.v.Metallerzeugnissen .	11 085	-1,7	604 287	220 435	824 722	-0,5	-3,5
27	Metallerzg.u.-bearbeitung.	1 674	-2,3	197 369	65 481	262 850	-0,3	-2,5
27.10	Erzeugung v.Roheisen, Stahl,Ferroleg.(EGKS) ..	108	-0,9	53 840	20 273	74 113	-0,1	-1,5

1) Klassifikation der Wirtschaftszweige, Ausgabe 1993 (WZ 93).
2) Einschl. tätiger Inhaber und Mitinhaber sowie
unbezahlt mithelfender Familienangehöriger.

2 Fachliche Betriebsteile
2.1 Fachliche Betriebsteile und Beschäftigte
2.1.1 Im November 2002
Deutschland

Nr. der Klas- sifika- tion 1)	Wirtschaftsgliederung	Betriebsteile		Beschäftigte				
		Insgesamt	Veränd. zum Vor- jahresm.	Arbeiter	Ange- stellte 2)	Insgesamt	Veränderung zum Vor-	
		Anzahl	%	Anzahl			monat	jahresmonat
							%	
27.2	H.v.Rohren	232	-2,5	20 204	6 903	27 107	-0,9	-3,4
27.21	H.v.Rohren u.Rohrstücken a.Guß Eisen	13	-18,8	1 387	713	2 100	0,1	-9,5
27.22	H.v.Stahlrohren u.Rohr- stücken a. Eisen u.Stahl	219	-1,4	18 817	6 190	25 007	-1,0	-2,8
27.3	Sonst.erste Bearb.v.Ei- sen, Stahl, H.v.Ferroleg.	260	-4,8	16 966	6 033	22 999	-0,6	-6,7
27.31	H.v.Blankstahl	43	2,4	2 586	852	3 438	-0,1	-0,9
27.32	H.v.Kaltband unter 500 mm Breite	61	1,7	6 520	2 569	9 089	1,4	-4,6
27.33	H.v.Kaltprofilen	43	-4,4	1 438	535	1 973	-5,1	-3,6
27.34	H.v.gezogenem Draht	80	-7,0	4 000	1 050	5 050	-0,4	-9,5
27.35	Erste Bearb.v.Eisen u. Stahl ang, H.v.Ferroleg.	33	-17,5	2 422	1 027	3 449	-3,9	-14,4
27.4	Erzeugung u.erste Bearb. v.NE-Metallen	421	1,5	42 644	18 372	61 016	-0,3	-2,4
27.41	Erzeugung u.erste Bearb. v.Edelmetallen	30	-	1 930	1 969	3 899	0,0	1,6
27.42	Erzeugung u.erste Bearb. v.Aluminium	165	7,1	21 228	8 601	29 829	-0,3	-1,3
27.43	Erzeugung u.erste Bearb. v.Blei, Zink u.Zinn	58	-6,5	2 722	1 089	3 811	-0,4	-7,7
27.44	Erzeugung u.erste Bearb. v.Kupfer	104	-2,8	13 538	5 249	18 787	0,1	-2,9
27.45	Erzeugung u.erste Bearb. v.sonst.NE-Metallen	64	3,2	3 226	1 464	4 690	-1,1	-6,7
27.5	Gießereiindustrie	653	-3,7	63 715	13 900	77 615	-0,3	-1,9
27.51	Eisengießerei	209	-2,8	29 932	5 752	35 684	-0,5	-4,5
27.52	Stahlgießerei	50	-2,0	5 246	1 793	7 039	-0,1	-2,9
27.53	Leichtmetallgießerei	257	-3,4	22 719	4 860	27 579	-0,3	1,7
27.54	Buntmetallgießerei	137	-6,2	5 818	1 495	7 313	0,1	-0,4
28	H.v.Metallerzeugnissen ...	9 411	-1,6	406 918	154 954	561 872	-0,6	-4,0
28.1	Stahl-u.Leichtmetallbau ..	2 562	-4,5	80 157	35 379	115 536	-0,7	-6,8
28.11	H.v.Stahl-u.Leicht- metallkonstruktionen ...	1 900	-4,5	62 558	27 363	89 921	-0,8	-7,1
28.12	H.v.Ausbauelementen a. Stahl u.Leichtmetall ...	662	-4,6	17 599	8 016	25 615	-0,2	-5,8
28.2	Kessel-u.Behälterbau (oh.H.v.Dampfkesseln) ..	310	-1,9	13 936	7 135	21 071	-0,8	-5,9
28.21	H.v.Tanks u.Sammel- behältern	246	-0,8	7 376	2 914	10 290	-0,7	-6,2
28.22	H.v.Zentralheizungs- Heizkörpern u.-Kesseln .	64	-5,9	6 560	4 221	10 781	-1,0	-5,5
28.30	H.v.Dampfkesseln (oh. Zentralheizungskessel) .	296	-4,8	15 042	7 408	22 450	-1,1	-8,5
28.40	H.v.Schmiede-, Press-, Zieh-, Stanzteilen u.ä. .	950	3,4	66 305	20 213	86 518	-0,9	-0,1
28.5	Oberfläch.veredlg., Wär- mebehandlg., Mechanik ang	1 858	3,2	69 811	16 667	86 478	-0,3	0,1
28.51	Oberfläch.veredlg.u. Wärmebehandlung	847	1,3	32 317	8 171	40 488	-0,3	-0,8
28.52	Mechanik ang	1 011	4,8	37 494	8 496	45 990	-0,3	1,0

1) Klassifikation der Wirtschaftszweige, Ausgabe 1993 (WZ 93).
2) Einschl. tätiger Inhaber und Mitinhaber sowie
unbezahlt mithelfender Familienangehöriger.

2 Fachliche Betriebsteile
 2.1 Fachliche Betriebsteile und Beschäftigte
 2.1.1 im November 2002
 Deutschland

Nr.der Klas- sifika- tion 1)	Wirtschaftsgliederung	Betriebsteile		Beschäftigte				
		Insgesamt	Veränd. zum Vor- jahresm.	Arbeiter	Ange- stellte 2)	Insgesamt	Veränderung zum Vor-	
		Anzahl	%	Anzahl			monat	jahresmonat
							%	
28.6	H.v.Schneidw.,Werkzeug., Schlössern u.Beschlägen	1 267	-1,7	78 535	36 612	115 147	-0,4	-3,1
28.61	H.v.Schneidwaren u. Bestecken	59	-3,3	4 325	2 138	6 463	-0,8	-4,3
28.62	H.v.Werkzeugen	907	-0,3	41 893	18 963	60 856	-0,4	-2,0
28.63	H.v.Schlössern u. Beschlägen	301	-5,4	32 317	15 511	47 828	-0,4	-4,2
28.7	H.v.sonst.EBM-Waren	2 168	-3,2	83 132	31 540	114 672	-0,5	-6,6
28.71	H.v.Behältern a.Eisen u. Stahl	86	-1,2	2 852	912	3 764	1,2	-3,1
28.72	H.v.Verpackungen u. Verschlüssen a.Metall ..	95	-	9 659	3 083	12 742	-0,8	-4,4
28.73	H.v.Drahtwaren	237	-2,9	8 835	3 165	12 000	-0,9	-5,1
28.74	H.v.Schrauben,Nieten, Ketten u.Federn	419	-4,6	26 121	8 976	35 097	0,1	-5,5
28.75	H.v.EBM-Waren ang	1 331	-3,2	35 665	15 404	51 069	-0,8	-8,4
DK	Maschinenbau	9 644	-0,9	562 986	395 742	958 728	-0,1	-1,6
29	Maschinenbau	9 644	-0,9	562 986	395 742	958 728	-0,1	-1,6
29.1	H.v.Masch.f.d.Erzeugung u.Nutzung v.mech.Energie	1 528	-1,2	136 275	83 226	219 501	0,2	-0,9
29.11	H.v.Verbrenn.mot.u.Turb. (oh.Strassenfahrz.u.ä.) .	91	-1,1	12 979	12 452	25 431	0,2	0,2
29.12	H.v.Pumpen u. Kompressoren	533	-3,1	37 282	26 548	63 830	0,7	-0,7
29.13	H.v.Armaturen	460	-0,9	31 821	21 197	53 018	-0,2	-4,2
29.14	H.v.Lagern,Getrieben, Zahnradern,Antriebselem.	444	0,7	54 193	23 029	77 222	0,1	0,9
29.2	H.v.sonst.Maschinen f. unspezifische Verwendung	2 825	-0,2	132 199	105 896	238 095	-0,1	0,3
29.21	H.v.Öfen u.Brennern	167	1,2	4 904	6 250	11 154	0,4	-1,4
29.22	H.v.Hebezeugen u. Fördermitteln	996	-0,6	44 128	31 004	75 132	-0,7	-2,2
29.23	H.v.kälte-u.lufttechn. Erzeugn.f.gewerbl.Zwecke	617	0,3	29 689	22 279	51 968	-0,2	5,7
29.24	H.v.Maschinen f.unspezi- fische Verwendung ang ..	1 045	-0,3	53 478	46 363	99 841	0,4	-0,2
29.3	H.v.land-u.forstw. Maschinen	282	-2,4	17 547	7 908	25 455	-0,8	0,3
29.31	H.v.Ackerschleppern	36	-2,7	4 188	1 671	5 859	-1,1	4,9
29.32	H.v.sonst.land-u. forstw.Maschinen	246	-2,4	13 359	6 237	19 596	-0,7	-1,1
29.40	H.v.Werkzeugmaschinen	1 195	-0,3	68 964	51 754	120 718	-0,7	-3,4
29.5	H.v.Masch.f.sonst.best. Wirtschaftszweige	3 512	-1,4	163 433	121 039	284 472	-0,1	-3,4
29.51	H.v.Masch.f.Metallerzeu- gung,Walzwerkseintr.usw .	110	-6,8	5 290	5 371	10 661	-1,4	-2,1
29.52	H.v.Bergwerks-,Bau-u. Baustoffmaschinen	347	-5,2	19 575	14 174	33 749	-0,9	-6,3
29.53	H.v.Masch.f.Ernährungs- gewerbe u.Tabakverarb. .	284	-2,4	10 703	10 252	20 955	-0,2	4,8
29.54	H.v.Masch.f.d.Textil-, Bekleidg.-u.Ledergewerbe	264	-2,9	19 279	12 823	32 102	-0,6	-7,6
29.55	H.v.Masch.f.d.Papier- gewerbe	149	-2,0	6 946	6 739	13 685	0,4	-6,5

1) Klassifikation der Wirtschaftszweige, Ausgabe 1993 (WZ 93).
 2) Einschl. tätiger Inhaber und Mitinhaber sowie
 unbezahlt mithelfender Familienangehöriger.

2 Fachliche Betriebsteile
 2.1 Fachliche Betriebsteile und Beschäftigte
 2.1.1 Im November 2002
 Deutschland

Nr.der Klas- sifika- tion 1)	Wirtschaftsgliederung	Betriebsteile		Beschäftigte				
		Insgesamt	Veränd. zum Vor- jahresm.	Arbeiter	Ange- stellte 2)	Insgesamt	Veränderung zum Vor-	
		Anzahl	%	Anzahl			monat	jahresmonat
							%	
29.56	H.v.Masch.f.best.Wirt- schaftszweige ang	2 358	-0,1	101 640	71 680	173 320	0,2	-2,7
29.60	H.v.Waffen u.Munition	47	-2,1	5 627	6 613	12 240	0,6	13,8
29.7	H.v.Haushaltsgeräten ang .	255	-0,4	38 941	19 306	58 247	-0,3	-3,5
29.71	H.v.elektrischen Haushaltsgeräten	184	-1,6	35 263	16 228	51 491	-0,4	-3,3
29.72	H.v.nichtelektrischen Heiz-,Koch-u.ä.Gerät.ang	71	2,9	3 678	3 078	6 756	-	-5,3
DL	H.v.Büromasch.,Dv-Gerät. u.-einr.;Elektrotech.usw	7 276	-0,9	430 740	409 988	840 728	-0,3	-3,7
30.0	H.v.Büromasch.,Dv-Gerät. u.-einr.	269	-3,2	11 440	17 387	28 827	-1,5	-14,7
30.01	H.v.Büromaschinen	65	-	3 076	4 026	7 102	-2,7	-18,6
30.02	H.v.Dv-Gerät.u.-einr.	204	-4,2	8 364	13 361	21 725	-1,1	-13,4
31	H.v.Geräten d.Elektriz. erzg.,-verteilung u.ä. .	3 277	-1,7	233 333	174 505	407 838	-0,3	-2,9
31.10	H.v.Elektromotoren,Gene- ratoren,Transformatoren	655	-2,5	50 496	30 252	80 748	-0,4	-2,1
31.20	H.v.Elektriz.vertlg.-u. -schalteinrichtungen ...	1 279	-2,0	87 685	78 706	166 391	-0,2	-6,5
31.30	H.v.isol.Elektrokabeln, -leitungen u.-drähten ..	195	-1,5	13 467	5 978	19 445	-0,9	-9,5
31.40	H.v.Akkumulatoren u. Batterien	28	-6,7	5 119	2 364	7 483	0,4	-1,7
31.50	H.v.elektrischen Lampen u.Leuchten	338	-4,5	20 780	11 231	32 011	-0,7	-7,8
31.6	H.v.elekt.r.Ausrüstg.ang ..	782	0,9	55 786	45 974	101 760	-0,2	6,1
31.61	H.v.elekt.r.Ausrüstg.f. Motoren u.Fahrzeuge ang	182	1,7	31 765	15 798	47 563	-0,2	-2,7
31.62	H.v.sonst.elekt.r. Ausrüstg.ang	600	0,7	24 021	30 176	54 197	-0,1	15,3
32	Rundfunk-,Fernseh-u. Nachrichtentechnik	937	-0,3	72 859	100 849	173 708	-0,4	-7,1
32.10	H.v.elektronischen Bauelementen	367	-1,1	34 853	35 793	70 646	-0,5	-5,6
32.20	H.v.nachrichtentechni- schen Geräten u.Einr. ..	379	1,9	24 935	54 255	79 190	-0,4	-5,9
32.30	H.v.Rundfunk-,Fernseh-, phono-,videotechn.Gerät.	191	-3,1	13 071	10 801	23 872	0,1	-14,6
33	Medizin-,Mess-,Steuer- u.Regelungstechnik,Optik	2 793	0,1	113 108	117 247	230 355	-0,2	-0,8
33.10	H.v.med.Geräten u.ortho- pädischen Vorrichtungen	1 183	-0,3	50 026	35 301	85 327	0,1	2,1
33.20	H.v.Meß-,Kontroll-, Navig.-u.ä.Instr.u.Vorr.	1 175	0,4	43 568	60 118	103 686	-0,6	-0,7
33.30	H.v.industriellen Prozeß-Steuerungsanlg. .	148	5,7	3 212	6 586	9 798	0,6	-15,0
33.40	H.v.optischen u. fotografischen Geräten .	207	-1,4	13 632	13 708	27 340	-0,3	-3,0
33.50	H.v.Uhren	80	-3,6	2 670	1 534	4 204	-1,3	-6,7
DM	Fahrzeugbau	2 091	0,8	630 135	281 610	911 745	-0,2	-1,1
34	H.v.Kraftwagen u. Kraftwagenteilen	1 564	1,8	545 101	221 846	766 947	-0,1	-0,8

1) Klassifikation der Wirtschaftszweige, Ausgabe 1993 (WZ 93).
 2) Einschl. tätiger Inhaber und Mitinhaber sowie
 unbezahlt mithelfender Familienangehöriger.

2 Fachliche Betriebsteile
 2.1 Fachliche Betriebsteile und Beschäftigte
 2.1.1 Im November 2002
 Deutschland

Nr.der Klas- sifika- tion 1)	Wirtschaftsgliederung	Betriebsteile		Beschäftigte				
		Insgesamt	Veränd. zum Vor- jahresm.	Arbeiter	Ange- stellte 2)	Insgesamt	Veränderung zum Vor-	
		Anzahl	%	Anzahl			monat	jahresmonat
							%	
34.10	H.v.Kraftwagen u. Kraftwagenmotoren	133	6,4	285 770	126 931	412 701	0,1	-2,6
34.20	H.v.Karosserien, Aufbauten u.Anhängern ..	425	1,9	27 333	10 260	37 593	-0,5	-0,8
34.30	H.v.Teilen u.ä.f.Kraft- wagen u.deren Motoren ..	1 006	1,1	231 998	84 655	316 653	-0,3	1,7
35	Sonst.Fahrzeugbau	527	-2,0	85 034	59 764	144 798	-0,5	-2,6
35.1	Schiffbau	123	-	17 283	7 320	24 603	-2,0	-8,5
35.11	Schiffbau (oh.Boots-u. Yachtbau)	92	-4,2	15 261	6 572	21 833	-2,3	-8,6
35.12	Boots- u.Yachtbau	31	14,8	2 022	748	2 770	0,4	-8,1
35.20	Schienenfahrzeugbau	163	-2,4	26 456	11 708	38 164	-0,8	-4,5
35.30	Luft-u.Raumfahrzeugbau ...	120	1,7	33 190	37 671	70 861	0,0	1,2
35.4	H.v.Krafträdern,Fahrrä- dern u.Behindertenfahrz.	87	-7,5	6 195	2 385	8 580	0,8	-5,5
35.41	H.v.Krafträdern	17	-10,5	1 959	753	2 712	-0,2	-1,0
35.42	H.v.Fahrrädern	51	-5,6	3 264	963	4 227	1,5	-10,1
35.43	H.v.Behinderten- fahrzeugen	19	-9,5	972	669	1 641	0,7	-0,2
35.50	Fahrzeugbau ang	34	-5,6	1 910	680	2 590	-1,0	-1,9
DN	H.v.Möbeln,Schmuck,Mu- sikinstr.usw,Recycling .	2 837	-3,8	143 208	58 232	201 440	-0,7	-7,1
36	H.v.Möbeln,Schmuck, Musikinstr.,Sportger.usw	2 571	-5,0	137 004	56 115	193 119	-0,7	-7,5
36.1	H.v.Möbeln	1 788	-5,3	101 116	38 997	140 113	-0,7	-9,2
36.11	H.v.Sitzmöbeln	398	-4,8	29 279	10 057	39 336	-0,6	-9,0
36.12	H.v.Büro-u.Ladenmöbeln ...	361	-1,6	14 869	7 495	22 364	-1,2	-8,7
36.13	H.v.Küchenmöbeln	151	-9,6	12 478	6 593	19 071	0,0	-8,0
36.14	H.v.sonst.Möbeln	789	-7,3	40 140	13 662	53 802	-0,8	-11,4
36.15	H.v.Matratzen	89	4,7	4 350	1 190	5 540	0,3	10,3
36.2	H.v.Schmuck u.ä. Erzeugnissen	119	-7,8	3 851	2 206	6 057	-0,6	-9,3
36.21	Prägen v.Münzen u. Medaillen	9	-10,0	254	53	307	-	-31,9
36.22	H.v.Schmuck,Gold-u. Silberschmiedewaren	110	-7,6	3 597	2 153	5 750	-0,6	-7,6
36.30	H.v.Musikinstrumenten	74	-	3 758	1 071	4 829	-0,5	-1,4
36.40	H.v.Sportgeräten	73	1,4	2 563	1 025	3 588	-1,1	-1,6
36.50	H.v.Spielwaren	139	-3,5	8 769	4 487	13 256	0,1	-0,2
36.6	H.v.sonst.Erzeugnissen ...	378	-5,0	16 947	8 329	25 276	-1,0	-2,7
36.61	H.v.Pantasieschmuck	20	-20,0	487	261	748	-0,3	-7,1
36.62	H.v.Besen u.Bürsten	87	4,8	4 238	1 377	5 615	0,4	4,4
36.63	H.v.Erzeugnissen ang	271	-6,6	12 222	6 691	18 913	-1,4	-4,4
37	Recycling	266	9,0	6 204	2 117	8 321	-0,3	2,9
37.10	Recycling v.Schrott	91	2,3	2 308	880	3 188	-0,3	2,4
37.20	Recycling v.nichtmetall. Altmat.u.Reststoffen ...	175	12,9	3 896	1 237	5 133	-0,2	3,2

1) Klassifikation der Wirtschaftszweige, Ausgabe 1993 (WZ 93).
 2) Einschl. tätiger Inhaber und Mitinhaber sowie
 unbezahlt mithelfender Familienangehöriger.

2 Fachliche Betriebsteile
 2.1 Fachliche Betriebsteile und Beschäftigte
 2.1.2 Januar - November 2002
 Deutschland

Land ----- Hauptgruppen	Betriebsteile		Beschäftigte			
	Insgesamt	Veränderung zum Vorjahreszeitraum	Arbeiter 1)	Ange- stellte 1)2)	Insgesamt 1)	Veränderung zum Vorjahreszeitraum
	Anzahl	%	Anzahl		%	
Baden-Württemberg	12 149	-1,6	732 608	484 981	1 217 589	-2,2
Bayern	10 634	-1,9	701 786	457 769	1 159 555	-2,6
Berlin	1 119	-0,3	58 035	49 314	107 349	-2,2
Brandenburg	1 394	0,0	60 968	25 948	86 916	-1,1
Bremen	436	-4,0	38 488	24 112	62 600	-2,6
Hamburg	725	-5,1	41 879	52 727	94 606	-1,6
Hessen	4 286	-2,7	254 142	172 473	426 615	-3,3
Mecklenburg-Vorpommern	757	1,6	33 350	14 077	47 427	-0,6
Niedersachsen	5 209	-2,8	361 016	170 867	531 883	-2,8
Nordrhein-Westfalen	14 145	-4,3	868 780	488 061	1 356 840	-4,9
Rheinland-Pfalz	2 947	-1,0	182 857	103 753	286 610	-1,7
Saarland	552	-2,4	76 590	26 161	102 752	-1,7
Sachsen	3 439	-1,0	154 057	65 089	219 146	-0,1
Sachsen-Anhalt	1 653	0,1	75 784	28 755	104 538	0,5
Schleswig-Holstein	1 853	-2,1	80 533	52 029	132 561	-3,1
Thüringen	1 995	1,5	98 163	37 717	135 879	-0,3
Deutschland	63 294	-2,2	3 819 035	2 253 831	6 072 866	-2,8
Früheres Bundesgebiet	53 759	-2,6	3 386 775	2 073 239	5 460 014	-3,1
Neue Länder und Berlin-Ost	9 534	0,2	432 261	180 592	612 852	-0,1
Vorleistungsgüterproduzenten						
Deutschland	30 406	-2,4	1 848 515	900 001	2 748 515	-2,9
Früheres Bundesgebiet	25 865	-2,8	1 643 534	826 825	2 470 358	-3,3
Neue Länder und Berlin-Ost	4 541	-0,2	204 981	73 176	278 157	0,4
Investitionsgüterproduzenten						
Deutschland	18 744	-0,8	1 274 575	841 987	2 116 562	-2,0
Früheres Bundesgebiet	15 827	-1,3	1 144 260	784 701	1 928 961	-2,1
Neue Länder und Berlin-Ost	2 917	1,9	130 315	57 286	187 601	-0,2
Gebrauchsgüterproduzenten						
Deutschland	2 505	-4,4	175 245	83 929	259 174	-6,4
Früheres Bundesgebiet	2 166	-4,6	157 297	77 878	235 175	-6,7
Neue Länder und Berlin-Ost	339	-3,0	17 948	6 051	23 999	-3,7
Verbrauchsgüterproduzenten						
Deutschland	11 639	-3,5	520 701	427 915	948 615	-3,3
Früheres Bundesgebiet	9 901	-3,9	441 684	383 836	825 520	-3,8
Neue Länder und Berlin-Ost	1 738	-1,0	79 017	44 079	123 096	-0,3

1) Durchschnitt errechnet aus Monatsangaben.
 2) Einschl. tätiger Inhaber und Mitinhaber sowie
 unbezahlt mithelfender Familienangehöriger.

2 Fachliche Betriebsteile
2.1 Fachliche Betriebsteile und Beschäftigte
2.1.2 Januar - November 2002
Deutschland

Nr.der Klas- sifika- tion 1)	Wirtschaftsgliederung	Betriebsteile		Beschäftigte			
		Insgesamt	Veränderung zum Vorjahreszeitraum	Arbeiter 2)	Ange- stellte 2)3)	Insgesamt 2)	Veränderung zum Vorjahreszeitraum
		Anzahl	%	Anzahl			%
C	Bergbau u.Gew.v.Steinen u.Erden	1 688	-3,5	71 522	29 427	100 949	-7,7
CA	Kohlenbergbau,Torfgew., Gew.v.Erdöl u.Erdgas usw	151	-7,2	51 826	21 611	73 437	-8,7
10	Kohlenbergbau,Torf- gewinnung	104	-10,9	50 132	18 239	68 372	-9,2
10.10	Steinkohlenbergbau u. -brikettherstellung	43	-8,1	37 776	13 482	51 258	-8,2
10.20	Braunkohlenbergbau u. -brikettherstellung	19	-17,3	11 084	4 312	15 396	-12,5
10.30	Torfgewinnung u. -veredlung	42	-10,6	1 273	445	1 717	-5,4
11	Gew.v.Erdöl u.Erdgas Erbrg.verb.Dienstleistg.	47	2,2	1 694	3 372	5 065	-1,1
11.10	Gew.v.Erdöl u.Erdgas
11.20	Erbrg.v.Dienstleistg.bei d.Gew.v.Erdöl u.Erdgas
12.00	Bergbau a.Uran-u. Thoriumerze	-	X	-	-	-	X
CB	Erzbergbau,Gew.v.Steinen u.Erden,sonst.Bergbau ..	1 537	-3,1	19 696	7 816	27 512	-5,0
13	Erzbergbau	-	X	-	-	-	X
13.10	Eisenerzbergbau	-	X	-	-	-	X
13.20	NE-Metallerzbergbau (oh.Uran-u.Thoriumerze)	-	X	-	-	-	X
14	Gew.v.Steinen u.Erden, sonst.Bergbau	1 537	-3,1	19 696	7 816	27 512	-5,0
14.1	Gew.v.Natursteinen	151	-8,1	1 862	569	2 431	-5,9
14.11	Gew.v.Naturwerksteinen u.Natursteinen ang
14.12	Gew.v.Kalk,Dolom.-,Gips- u.Anhydritstein,Kreide .	108	-9,2	1 473	441	1 913	-8,6
14.13	Gew.v.Schiefer
14.2	Gew.v.Kies,Sand,Ton u.Kaolin	1 329	-2,2	15 083	6 023	21 106	-4,2
14.21	Gew.v.Kies u.Sand	1 257	-2,1	13 806	5 526	19 332	-4,4
14.22	Gew.v.Ton u.Kaolin	72	-3,8	1 277	498	1 775	-2,7
14.30	Bergbau a.chemische u.Düngemittelminerale ..	27	-5,5	982	345	1 328	-13,9
14.40	Gew.v.Salz	13	-13,7	1 425	672	2 097	-5,0
14.50	Gew.v.Steinen u.Erden ang,sonst.Bergbau	17	-12,4	345	207	551	-8,5
D	Verarbeitendes Gewerbe ...	61 606	-2,2	3 747 513	2 224 404	5 971 917	-2,7
DA	Ernährungsgewerbe u. Tabakverarbeitung	7 457	-3,1	335 514	178 093	513 607	-3,0
15	Ernährungsgewerbe	7 424	-3,1	329 385	172 669	502 053	-3,0
15.1	Schlachten u.Fleisch- verarbeitung	1 672	-5,0	71 332	26 703	98 035	-1,5
15.11	Schlachten(oh.Schlachten v.Geflügel)	522	-3,8	13 593	4 867	18 460	1,1
15.12	Schlachten v.Geflügel	67	3,4	6 902	897	7 799	0,5
15.13	Fleischverarbeitung	1 083	-6,1	50 838	20 939	71 777	-2,3

1) Klassifikation der Wirtschaftszweige, Ausgabe 1993 (WZ 93).

2) Durchschnitt errechnet aus Monatsangaben.

3) Einschl. tätiger Inhaber und Mitinhaber sowie
unbezahlt mithelfender Familienangehöriger.

2 Fachliche Betriebsteile
 2.1 Fachliche Betriebsteile und Beschäftigte
 2.1.2 Januar - November 2002
 Deutschland

Nr.der Klas- sifika- tion 1)	Wirtschaftsgliederung	Betriebsteile		Beschäftigte			
		Insgesamt	Veränderung zum Vorjahreszeitraum	Arbeiter 2)	Ange- stellte 2)3)	Insgesamt 2)	Veränderung zum Vorjahreszeitraum
		Anzahl	%	Anzahl			%
15.20	Fischverarbeitung	121	-5,3	7 327	2 034	9 361	-7,6
15.3	Obst-u.Gemüsever- arbeitung	462	-3,0	19 468	6 991	26 459	-1,6
15.31	Verarb.v.Kartoffeln	69	-3,8	4 462	1 196	5 658	-4,1
15.32	H.v.Frucht-u.Gemüse- säften	175	-6,5	4 689	2 033	6 722	-1,4
15.33	Verarb.v.Obst u. Gemüse ang	218	0,2	10 318	3 762	14 079	-0,6
15.4	H.v.pflanzlichen u. tierischen Ölen u.Fetten	74	-1,2	2 651	2 304	4 955	2,8
15.41	H.v.rohen Ölen u.Fetten ..	29	-4,6	739	389	1 128	4,1
15.42	H.v.raffinierten Ölen u. Fetten	29	-1,9	704	472	1 176	6,7
15.43	H.v.Margarine u.ä. Nahrungsfetten	17	6,3	1 208	1 443	2 651	0,7
15.5	Milchverarbeitung	292	-4,3	25 210	11 234	36 443	-1,5
15.51	Milchverarbeitung (oh.H.v.Speiseeis)	266	-4,8	22 230	10 129	32 359	-1,0
15.52	H.v.Speiseeis	26	1,8	2 980	1 105	4 085	-5,1
15.6	Mahl-u.Schäl-möhlen,H.v. Stärke u.Stärkeerzeugn.	166	-2,5	6 487	3 244	9 730	-2,5
15.61	Mahl-u.Schäl-möhlen	131	-2,5	5 080	2 354	7 434	-0,3
15.62	H.v.Stärke u.Stärke- erzeugnissen	35	-2,3	1 407	890	2 296	-8,9
15.7	H.v.Futtermitteln	263	-0,6	5 794	5 132	10 926	-5,1
15.71	H.v.Futtermitteln f. Nutztiere	197	0,1	3 932	2 807	6 739	-2,7
15.72	H.v.Futtermitteln f. sonst.Tiere	67	-2,7	1 862	2 325	4 186	-8,9
15.8	Sonst.Ernährungsgewerbe (oh.Getränkeherstellung)	3 326	-2,3	151 720	88 896	240 616	-4,3
15.81	H.v.Backwaren (oh.Dauer- backwaren)	2 299	-2,7	83 594	59 263	142 857	-6,9
15.82	H.v.Dauerbackwaren	204	0,3	16 527	3 310	19 836	-0,4
15.83	Zuckerindustrie	42	-2,5	4 211	2 263	6 474	-2,1
15.84	H.v.Süßwaren(oh.Dauer- backwaren)	218	-1,5	24 182	7 777	31 958	0,2
15.85	H.v.Teigwaren	63	3,7	2 227	694	2 921	6,2
15.86	Verarb.v.Kaffee u.Tee, H.v.Kaffee-Ersatz	60	1,2	3 855	2 124	5 979	0,1
15.87	H.v.Würzen u.Sößen	139	-3,7	5 901	4 546	10 447	-3,5
15.88	H.v.homogenisierten u. diätetischen Nahrungsm.	26	-13,6	2 316	1 214	3 530	-3,9
15.89	H.v.sonst.Nahrungsmit- teln (oh.Getränke)	276	-1,2	8 909	7 705	16 614	1,5
15.9	Getränkeherstellung	1 047	-2,9	39 397	26 133	65 530	-1,6
15.91	H.v.Spirituosen	99	-2,9	2 028	1 832	3 859	-0,4
15.92	Alkoholbrennerei	14	-6,6	180	140	321	20,8
15.93	H.v.Wein a.frischen Trauben	35	-9,1	1 164	1 061	2 224	-2,9
15.94	H.v.Apfelwein u.sonst. Fruchtweinen	44	24,1	285	180	465	10,9

1) Klassifikation der Wirtschaftszweige, Ausgabe 1993 (WZ 93).
 2) Durchschnitt errechnet aus Monatsangaben.
 3) Einschl. tätiger Inhaber und Mitinhaber sowie
 unbezahlt mithelfender Familienangehöriger.

2 Fachliche Betriebsteile
2.1 Fachliche Betriebsteile und Beschäftigte
2.1.2 Januar - November 2002

Deutschland

Nr.der Klas- sifika- tion 1)	Wirtschaftsgliederung	Betriebsteile		Beschäftigte			
		Insgesamt	Veränderung zum Vorjahreszeitraum	Arbeiter 2)	Ange- stellte 2)3)	Insgesamt 2)	Veränderung zum Vorjahreszeitraum
		Anzahl	%	Anzahl			%
15.95	H.v.Wermutwein u.sonst. aromatisierten Weinen ..	3	-16,3	99	37	136	-2,5
15.96	H.v.Bier	373	-3,9	18 574	14 638	33 211	-3,6
15.97	H.v.Malz	59	-	630	380	1 010	-2,6
15.98	Mineralbrunnen,H.v. Erfrischungsgetränken ..	420	-3,9	16 439	7 866	24 305	1,0
16.00	Tabakverarbeitung	33	3,4	6 130	5 424	11 554	0,1
DB	Textil-u.Bekleidungs- gewerbe	2 270	-5,9	106 992	56 067	163 059	-8,4
17	Textilgewerbe	1 587	-4,3	77 220	32 842	110 061	-6,7
17.1	Spinnstoffaufbereitung u.Spinnerei	140	-3,2	9 315	3 197	12 512	-9,9
17.11	Baumwollaufbereitung u. -spinnerei	70	-1,4	5 668	1 567	7 235	-8,1
17.12	Wollaufbereitung u. Streichgarnspinnerei ...	14	-8,9	407	96	503	-9,6
17.13	Wollaufbereitung u. Kammgarnspinnerei	16	-12,2	1 607	564	2 171	-18,1
17.14	Flachsaufbereitung u. -spinnerei	6	1,5	109	43	151	-13,8
17.15	Zwirnen u.Texturieren v. Filamentgarnen usw	15	-8,5	414	144	557	-14,8
17.16	Nähgarnfertigung	15	10,2	968	758	1 726	-0,8
17.17	Sonst.Spinnstoffaufbe- reitung u.Spinnerei	4	-	143	27	170	-29,3
17.2	Weberei	267	-3,5	14 487	6 814	21 301	-6,5
17.21	Baumwollweberei	152	-3,5	8 601	4 032	12 633	-5,7
17.22	Streichgarnweberei	9	-6,4	169	57	226	-2,6
17.23	Kammgarnweberei	27	-0,3	2 072	788	2 860	-10,1
17.24	Seiden-u.Filamentgarn- weberei	49	-6,3	2 884	1 620	4 503	-5,4
17.25	Sonst.Weberei	30	-	762	317	1 079	-9,9
17.30	Textilveredlung	179	-4,1	9 337	3 826	13 163	-6,5
17.40	H.v.konfektion.Textil- waren (oh.Bekleidung) ..	383	-5,1	11 744	4 407	16 151	-8,3
17.5	Sonst.Textilgewerbe (oh.H.v.Maschenware) ...	404	-3,0	22 026	9 709	31 735	-4,5
17.51	H.v.Teppichen	64	-2,0	4 814	2 346	7 160	-12,2
17.52	H.v.Seilerwaren	29	0,3	741	243	985	6,9
17.53	H.v.Vliesstoff,Erzeugn. daraus (oh.Bekleidung) .	66	6,5	4 879	2 020	6 899	4,4
17.54	Textilgewerbe ang	245	-5,9	11 592	5 100	16 692	-4,8
17.60	H.v.gewirktem u. gestricktem Stoff	78	-5,2	3 337	1 538	4 875	-5,8
17.7	H.v.gewirkten u.ge- strickten Fertigerzeugn.	138	-8,1	6 973	3 352	10 325	-7,5
17.71	H.v.Strumpfwaren	40	-5,4	3 543	1 938	5 481	-3,4
17.72	H.v.Pullovern,Strick- jacken u.ä.	98	-9,2	3 431	1 413	4 844	-11,7

1) Klassifikation der Wirtschaftszweige, Ausgabe 1993 (WZ 93).

2) Durchschnitt errechnet aus Monatsangaben.

3) Einschl. tätiger Inhaber und Mitinhaber sowie unbezahlt mithelfender Familienangehöriger.

2 Fachliche Betriebsteile
2.1 Fachliche Betriebsteile und Beschäftigte
2.1.2 Januar - November 2002

Deutschland

Nr. der Klas- sifika- tion 1)	Wirtschaftsgliederung	Betriebsteile		Beschäftigte			
		Insgesamt	Veränderung zum Vorjahreszeitraum	Arbeiter 2)	Ange- stellte 2)3)	Insgesamt 2)	Veränderung zum Vorjahreszeitraum
		Anzahl	%	Anzahl		%	
18	Bekleidungsgewerbe	683	-9,3	29 772	23 226	52 998	-11,7
18.10	H.v.Lederbekleidung	14	0,6	320	139	458	-3,5
18.2	H.v.Bekleidung (oh. Lederbekleidung)	656	-9,6	29 276	22 991	52 267	-11,8
18.21	H.v.Arbeits-u.Berufs- bekleidung	50	-4,9	1 523	906	2 429	-1,8
18.22	H.v.Oberbekleidg. (oh.Ar- beits-u.Berufsbekleidg.)	312	-8,5	16 581	15 821	32 402	-12,4
18.23	H.v.Wäsche	183	-6,4	8 376	4 836	13 212	-10,7
18.24	H.v.sonst.Bekleidg.u. Bekleidungszubehör	111	-18,8	2 797	1 428	4 224	-16,2
18.30	Zurichtung u.Färben v. Fellen,H.v.Pelzwaren ...	13	-6,2	177	97	273	-1,7
DC	Ledergewerbe	275	-6,1	15 368	7 892	23 260	-5,0
19	Ledergewerbe	275	-6,1	15 368	7 892	23 260	-5,0
19.10	Ledererzeugung	26	-5,8	2 464	675	3 139	-2,6
19.20	Lederverarb. (oh.H.v.Le- derbekleidung u.Schuhen)	108	-7,2	3 138	1 484	4 622	-8,7
19.30	H.v.Schuhen	140	-5,3	9 766	5 732	15 499	-4,4
DD	Holzgewerbe (oh.H.v. Möbeln)	2 100	-8,0	70 399	23 906	94 306	-10,6
20	Holzgewerbe (oh.H.v. Möbeln)	2 100	-8,0	70 399	23 906	94 306	-10,6
20.10	Säge-,Möbel-u.Holz- imprägnierwerke	754	-9,0	15 470	4 044	19 513	-7,6
20.20	Furnier-,Sperrh.-,Holz- faserpl.-u.-spanpl.Werke	146	-8,8	13 647	4 459	18 106	-7,2
20.30	H.v.Konstr.-,Fertigb.t., Ausbauelement.u.a.a.Holz	794	-9,1	30 417	12 258	42 675	-11,6
20.40	H.v.Verpackungsmitteln u.Lagerbehältern a.Holz	177	0,2	4 020	826	4 845	-0,1
20.5	H.v.Holzwaren ang,Kork-, Flecht-u.Korbwaren	229	-6,7	6 846	2 321	9 166	-21,9
20.51	H.v.Holzwaren ang, Veredlg.v.Holzwaren	217	-7,1	6 745	2 226	8 971	-21,7
20.52	H.v.Kork-,Flecht-u. Korbwaren	12	-	101	94	196	-32,5
DE	Papier-,Verlags-u. Druckgewerbe	5 043	-2,7	213 461	184 971	398 432	-2,7
21	Papiergewerbe	1 309	-3,3	101 344	40 238	141 583	-1,4
21.1	H.v.Holzstoff,Zellstoff, Papier,Karton u.Pappe ..	284	-0,1	35 212	13 743	48 955	-1,1
21.11	H.v.Holzstoff u. Zellstoff	27	2,5	1 936	638	2 574	7,1
21.12	H.v.Papier,Karton u. Pappe	257	-0,4	33 276	13 105	46 381	-1,5
21.2	Papier-,Karton-u.Pappe- verarbeitung	1 026	-4,1	66 133	26 495	92 628	-1,6
21.21	H.v.Wellpapier u.-pappe, Verpackungsmitteln	539	-1,7	37 441	13 387	50 827	-0,9
21.22	H.v.Haushalts-u.Hygiene- art.a.Zellstoff u.Papier	62	-7,1	10 413	3 830	14 242	-2,0
21.23	H.v.Schreibwaren,Büro- bedarf a.Papier u.Pappe	159	-9,3	6 842	4 082	10 924	-5,3

1) Klassifikation der Wirtschaftszweige, Ausgabe 1993 (WZ 93).

2) Durchschnitt errechnet aus Monatsangaben.

3) Einschl. tätiger Inhaber und Mitinhaber sowie unbezahlt mithelfender Familienangehöriger.

2 Fachliche Betriebsteile
2.1 Fachliche Betriebsteile und Beschäftigte
2.1.2 Januar - November 2002

Deutschland

Nr.der Klas- sifika- tion 1)	Wirtschaftsgliederung	Betriebsteile		Beschäftigte			
		Insgesamt	Veränderung zum Vorjahreszeitraum	Arbeiter 2)	Ange- stellte 2)3)	Insgesamt 2)	Veränderung zum Vorjahreszeitraum
		Anzahl	%	Anzahl			%
21.24	H.v.Tapeten	16	-6,3	1 805	756	2 560	-3,8
21.25	H.v.sonst.Waren aus Papier,Karton u.Pappe ..	249	-4,7	9 632	4 442	14 074	-0,4
22	Verlags-,Druckgewerbe, Vervielfältigung	3 734	-2,4	112 117	144 732	256 849	-3,4
22.1	Verlagsgewerbe	1 330	-1,3	15 064	99 763	114 828	-1,7
22.11	Buchverlag u.Musikverlag .	374	-2,0	1 757	19 859	21 616	-4,1
22.12	Zeitungsverlag	404	-2,1	10 972	51 447	62 419	-0,6
22.13	Zeitschriftenverlag	447	-1,3	1 290	26 967	28 257	-2,1
22.14	Verlag v.bespielten Tonträgern	24	-21,5	6	379	384	-33,5
22.15	Sonst.Verlagsgewerbe	81	15,1	1 040	1 111	2 152	5,7
22.2	Druckgewerbe	2 354	-3,0	93 058	42 249	135 307	-4,8
22.21	Zeitungsdruckerei	104	-4,2	7 664	2 693	10 356	-4,8
22.22	Druckerei (oh.Zeitungs- druckerei)	1 604	-3,2	72 354	30 434	102 788	-5,3
22.23	Druckweiterverarbeitung ..	217	2,1	8 616	2 097	10 714	0,2
22.24	Satzherstellung u. Reproduktion	307	-6,9	3 396	5 133	8 528	-8,9
22.25	Sonst.Druckgewerbe	122	2,3	1 029	1 892	2 921	10,2
22.3	Vervielf.v.besp.Ton-, Bild-u.Datenträgern	50	-5,7	3 995	2 720	6 715	-1,7
22.31	Vervielfältigung v. bespielten Tonträgern ..	22	4,0	2 439	1 638	4 077	-4,0
22.32	Vervielfältigung v. bespielten Bildträgern .	16	-3,9	937	463	1 400	23,4
22.33	Vervielfältigung v. bespielten Datenträgern	12	-20,4	618	619	1 238	-14,4
DF	Kokerei,Mineralölverar- beitung,H.v.Brutstoffen	110	-1,9	9 371	12 175	21 546	2,5
23	Kokerei,Mineralölverar- beitung,H.v.Brutstoffen	110	-1,9	9 371	12 175	21 546	2,5
23.10	Kokerei	8	-3,4	1 307	229	1 536	-3,4
23.20	Mineralölverarbeitung	98	-2,9	7 803	11 312	19 116	2,8
23.30	H.u.Verarb.v.Spalt-u. Brutstoffen	4	36,4	261	633	894	7,8
D6	Chemische Industrie	2 891	-0,7	202 389	240 192	442 581	-1,2
24	Chemische Industrie	2 891	-0,7	202 389	240 192	442 581	-1,2
24.1	H.v.chemischen Grund- stoffen	955	0,2	81 783	81 845	163 629	-2,3
24.11	H.v.Industriegasen	86	-6,8	1 309	2 791	4 100	-1,2
24.12	H.v.Farbstoffen u. Pigmenten	88	3,6	8 030	7 841	15 872	6,2
24.13	H.v.sonst.anorganischen Grundstoffen u.Chemik. .	189	-2,0	11 267	8 046	19 313	-8,6
24.14	H.v.sonst.organischen Grundstoffen u.Chemik. .	242	1,0	25 623	30 963	56 585	-1,2
24.15	H.v.Düngemitteln u. Stickstoffverbindungen .	51	-2,1	6 861	3 265	10 126	-0,1
24.16	H.v.Kunststoff in Pri- märformen	283	3,4	27 736	27 949	55 685	-3,9

1) Klassifikation der Wirtschaftszweige, Ausgabe 1993 (WZ 93).

2) Durchschnitt errechnet aus Monatsangaben.

3) Einschl. tätiger Inhaber und Mitinhaber sowie
unbezahlt mithelfender Familienangehöriger.

2 Fachliche Betriebsteile
2.1 Fachliche Betriebsteile und Beschäftigte
2.1.2 Januar - November 2002

Deutschland

Nr.der Klas- sifika- tion 1)	Wirtschaftsgliederung	Betriebsteile		Beschäftigte			
		Insgesamt	Veränderung zum Vorjahreszeitraum	Arbeiter 2)	Ange- stellte 2)3)	Insgesamt 2)	Veränderung zum Vorjahreszeitraum
		Anzahl	%	Anzahl			%
24.17	H.v.synthetischem Kaut- schuk in Primärformen ..	16	-9,0	958	991	1 949	0,3
24.20	H.v.Schädlingsbekämp- fungs-u.Pflanzenschutz m.	55	-3,0	3 403	4 635	8 038	-0,7
24.30	H.v.Anstrichmitteln, Druckfarben u.Kitten ...	386	-4,0	17 834	21 012	38 846	-1,8
24.4	H.v.pharmazeut.Erzeugn. ..	408	-1,0	39 168	75 730	114 898	0,4
24.41	H.v.pharmazeut. Grundstoffen	70	0,8	5 127	8 184	13 311	-4,9
24.42	H.v.pharmazeut.Speziali- täten u.sonst.Erzeugn. .	338	-1,4	34 041	67 546	101 587	1,1
24.5	H.v.Seifen,Wasch-,Reini- gungs-u.Körperpflegem. .	422	-0,7	21 125	22 948	44 073	0,4
24.51	H.v.Seifen,Wasch-,Reini- gungs-u.Poliermitteln ..	249	-1,9	9 583	10 905	20 489	1,7
24.52	H.v.Duft-u.Körper- pflegemitteln	174	1,1	11 542	12 042	23 584	-0,7
24.6	H.v.sonst.chemischen Erzeugnissen	611	0,3	28 144	30 108	58 253	-1,1
24.61	H.v.pyrotechnischen Erzeugnissen	26	-9,9	2 431	1 216	3 647	-0,5
24.62	H.v.Klebstoffen u. Gelatine	90	-4,0	3 102	3 743	6 845	-2,5
24.63	H.v.etherischen ölen	43	4,0	1 181	2 281	3 462	1,7
24.64	H.v.fotochemischen Erzeugnissen	25	-0,4	2 504	2 371	4 875	-5,5
24.65	H.v.unbespielten Ton-, Bild-u.Datenträgern	14	14,5	1 229	920	2 149	-7,6
24.66	H.v.chemischen Erzeug- nissen ang	413	1,3	17 697	19 578	37 275	-0,2
24.70	H.v.Chemiefasern	55	1,0	10 932	3 914	14 846	-4,3
DH	H.v.Gummi-u.Kunststoff- waren	4 141	-2,4	246 443	93 514	339 957	-2,7
25	H.v.Gummi-u.Kunststoff- waren	4 141	-2,4	246 443	93 514	339 957	-2,7
25.1	H.v.Gummiwaren	420	0,1	51 065	18 123	69 188	-4,2
25.11	H.v.Bereifungen	21	2,7	14 338	4 575	18 913	-2,5
25.12	Runderneuerung v. Bereifungen	19	-7,9	779	210	989	-24,7
25.13	H.v.sonst.Gummiwaren	381	0,4	35 948	13 338	49 286	-4,3
25.2	H.v.Kunststoffwaren	3 721	-2,7	195 378	75 391	270 769	-2,3
25.21	H.v.Platten,Folien usw a.Kunststoff	763	-1,0	49 045	21 593	70 638	-0,5
25.22	H.v.Verpackungsmitteln a.Kunststoff	545	-3,4	28 376	8 597	36 973	-2,2
25.23	H.v.Baubedarfsartikeln a.Kunststoff	732	-6,0	24 813	12 711	37 523	-5,7
25.24	H.v.sonst.Kunststoff- waren	1 682	-1,8	93 146	32 489	125 635	-2,4
DI	Glasgewerbe,Keramik, Verarb.v.Steinen u.Erden	4 206	-5,4	146 414	64 957	211 370	-6,7
26	Glasgewerbe,Keramik, Verarb.v.Steinen u.Erden	4 206	-5,4	146 414	64 957	211 370	-6,7
26.1	H.u.Verarb.v.Glas	505	-1,2	44 484	15 984	60 468	-3,6

1) Klassifikation der Wirtschaftszweige, Ausgabe 1993 (WZ 93).

2) Durchschnitt errechnet aus Monatsangaben.

3) Einschl. tätiger Inhaber und Mitinhaber sowie
unbezahlt mithelfender Familienangehöriger.

2 Fachliche Betriebsteile

 2.1 Fachliche Betriebsteile und Beschäftigte
 2.1.2 Januar - November 2002
 Deutschland

Nr.der Klas- sifika- tion 1)	Wirtschaftsgliederung	Betriebsteile		Beschäftigte			
		Insgesamt	Veränderung zum Vorjahreszeitraum	Arbeiter 2)	Ange- stellte 2)3)	Insgesamt 2)	Veränderung zum Vorjahreszeitraum
		Anzahl	%	Anzahl			%
26.11	H.v.Flachglas	29	-8,2	2 263	937	3 199	-1,7
26.12	Veredlg.u.Verarb.v. Flachglas	243	0,6	15 667	6 170	21 836	-3,5
26.13	H.v.Hohlglas	88	-4,2	14 015	4 258	18 273	-5,3
26.14	H.v.Glasfaser	39	-2,5	3 252	1 205	4 457	-1,7
26.15	H.,Veredlg.u.Verarb.v. sonst.Glas,techn.Glasw.	107	-0,5	9 288	3 415	12 703	-2,2
26.2	Keramik (oh.Ziegelei u. Baukeramik)	270	-3,4	22 663	9 066	31 729	-5,3
26.21	H.v.keramischen Haus- haltsw.u.Ziergegenst. ..	81	-3,6	9 321	3 014	12 335	-7,1
26.22	H.v.Sanitärkeramik	9	-16,4	2 045	1 209	3 254	-2,0
26.23	H.v.Isolatoren u. Isolierteilen a.Keramik	19	-4,1	2 235	789	3 024	-10,4
26.24	H.v.keramischen Erzeugn. f.sonst.techn.Zwecke ...	39	12,4	2 106	1 071	3 177	0,1
26.25	H.v.keramischen Erzeugnissen ang	37	-12,2	2 147	866	3 013	-3,3
26.26	H.v.feuerfesten keramischen Werkstoffen	84	-3,4	4 809	2 116	6 926	-4,2
26.30	H.v.keramischen Wand-u. Bodenfliesen u.-platten	31	-13,9	3 542	1 473	5 014	-7,2
26.40	Ziegelei,H.v.sonst. Baukeramik	178	-11,4	8 051	3 034	11 085	-9,6
26.5	H.v.Zement,Kalk u. gebranntem Gips	132	-5,4	7 690	4 457	12 146	-5,3
26.51	H.v.Zement	61	-	5 572	3 393	8 965	-4,4
26.52	H.v.Kalk	45	-9,5	1 400	665	2 064	-7,9
26.53	H.v.gebranntem Gips	26	-9,9	718	399	1 117	-6,8
26.6	H.v.Erzeugnissen a. Beton,Zement u.Gips	2 586	-5,2	43 141	22 604	65 746	-9,9
26.61	H.v.Betonerzeugnissen f. d.Bau u.Kalksandsteinen	958	-6,7	29 261	13 478	42 739	-10,9
26.62	H.v.Gipserzeugnissen f. d.Bau	25	-5,9	1 344	513	1 857	-2,8
26.63	H.v.Transportbeton	1 150	-3,3	6 423	3 445	9 868	-6,7
26.64	H.v.Mörtel	357	-6,2	2 742	3 564	6 306	-12,7
26.65	H.v.Faserzementwaren	35	-10,4	1 326	697	2 023	-9,1
26.66	H.v.Erzeugnissen a. Beton,Zement u.Gips ang	63	-8,4	2 047	907	2 954	-3,3
26.70	Be-u.Verarb.v.Natur- steinen ang	183	-9,1	4 309	1 615	5 924	-11,9
26.8	H.v.sonst.Mineral- erzeugnissen	323	-7,8	12 534	6 725	19 259	-5,1
26.81	H.v.Mühl-,Polier-u.ä. Steinen,Schleifwerkzeug.	68	-2,2	4 776	2 557	7 334	-3,5
26.82	H.v.Mineraler- zeugnissen ang	255	-9,2	7 758	4 168	11 926	-6,1
DJ	Metallerzg.u.-bearb., H.v.Metallerzeugnissen .	11 170	-1,0	612 389	221 716	834 104	-2,8
27	Metallerzg.u.-bearbeitung.	1 692	-1,4	199 589	65 339	264 929	-2,0
27.10	Erzeugung v.Roheisen, Stahl,Ferroleq.(EGKS) ..	112	6,1	54 320	20 294	74 614	-1,3

1) Klassifikation der Wirtschaftszweige, Ausgabe 1993 (WZ 93).

2) Durchschnitt errechnet aus Monatsangaben.

3) Einschl. tätiger Inhaber und Mitinhaber sowie
unbezahlt mithelfender Familienangehöriger.

2 Fachliche Betriebsteile
 2.1 Fachliche Betriebsteile und Beschäftigte
 2.1.2 Januar - November 2002
 Deutschland

Nr.der Klas- sifika- tion 1)	Wirtschaftsgliederung	Betriebsteile		Beschäftigte			
		Insgesamt	Veränderung zum Vorjahreszeitraum	Arbeiter 2)	Ange- stellte 2)3)	Insgesamt 2)	Veränderung zum Vorjahreszeitraum
		Anzahl	%	Anzahl			%
27.2	H.v.Rohren	237	-1,0	20 615	6 903	27 518	-1,3
27.21	H.v.Rohren u.Rohrstücken a.Guß Eisen	15	-9,7	1 434	714	2 148	-9,1
27.22	H.v.Stahlrohren u.Rohr- stücken a. Eisen u.Stahl	222	-0,4	19 181	6 189	25 370	-0,6
27.3	Sonst.erste Bearb.v.Ei- sen, Stahl, H.v.Ferroleg.	261	-4,2	17 161	6 023	23 183	-6,6
27.31'	H.v.Blankstahl	43	2,6	2 657	869	3 525	1,5
27.32	H.v.Kaltband unter 500 mm Breite	60	0,2	6 509	2 518	9 027	-5,4
27.33	H.v.Kaltprofilen	44	-	1 520	554	2 074	3,0
27.34	H.v.gezogenem Draht	80	-7,7	4 078	1 063	5 140	-10,6
27.35	Erste Bearb.v.Eisen u. Stahl ang, H.v.Ferroleg.	34	-14,8	2 397	1 021	3 418	-15,5
27.4	Erzeugung u.erste Bearb. v.NE-Metallen	420	0,8	43 391	18 349	61 740	-1,9
27.41	Erzeugung u.erste Bearb. v.Edelmetallen	30	-3,5	1 941	1 965	3 906	1,5
27.42	Erzeugung u.erste Bearb. v.Aluminium	162	5,2	21 443	8 605	30 048	-1,2
27.43	Erzeugung u.erste Bearb. v.Blei, Zink u.Zinn	60	-1,5	2 787	1 101	3 887	-4,9
27.44	Erzeugung u.erste Bearb. v.Kupfer	105	-2,7	13 786	5 230	19 016	-3,2
27.45	Erzeugung u.erste Bearb. v.sonst.NE-Metallen	64	0,4	3 435	1 448	4 883	-1,4
27.5	Gießereiindustrie	662	-3,0	64 103	13 770	77 873	-1,6
27.51	Eisengießerei	212	-2,3	30 590	5 822	36 413	-3,2
27.52	Stahlgießerei	50	-3,2	5 298	1 785	7 084	-0,4
27.53	Leichtmetallgießerei	260	-2,1	22 346	4 710	27 056	0,1
27.54	Buntmetallgießerei	140	-5,6	5 868	1 453	7 321	-0,9
28	H.v.Metallherzeugnissen ...	9 479	-1,0	412 799	156 377	569 176	-3,1
28.1	Stahl-u.Leichtmetallbau ..	2 610	-3,3	82 236	36 145	118 381	-5,2
28.11	H.v.Stahl-u.Leicht- metallkonstruktionen ...	1 938	-3,2	64 115	28 043	92 159	-5,5
28.12	H.v.Ausbauelementen a. Stahl u.Leichtmetall ...	673	-3,6	18 121	8 102	26 222	-4,2
28.2	Kessel-u.Behälterbau (oh.H.v.Dampfkesseln) ..	312	-1,7	14 258	7 223	21 482	-3,9
28.21	H.v.Tanks u.Sammel- behältern	247	-0,5	7 595	3 007	10 602	-3,7
28.22	H.v.Zentralheizungs- Heizkörpern u.-Kesseln .	64	-6,1	6 663	4 216	10 880	-4,0
28.30	H.v.Dampfkesseln (oh. Zentralheizungskessel) .	301	-4,6	15 717	7 715	23 432	-8,7
28.40	H.v.Schmiede-, Press-, Zieh-, Stanzteilen u.ä. .	946	2,0	66 633	20 153	86 786	0,0
28.5	Oberfläch.veredlg., Wär- mebehandlg., Mechanik ang	1 855	3,1	69 856	16 668	86 524	0,0
28.51	Oberfläch.veredlg.u. Wärmebehandlung	839	0,0	32 436	8 111	40 546	-1,8
28.52	Mechanik ang	1 016	5,8	37 420	8 558	45 978	1,6

- 1) Klassifikation der Wirtschaftszweige, Ausgabe 1993 (WZ 93).
 2) Durchschnitt errechnet aus Monatsangaben.
 3) Einschl. tätiger Inhaber und Mitinhaber sowie unbezahlt mithelfender Familienangehöriger.

2 Fachliche Betriebsteile
 2.1 Fachliche Betriebsteile und Beschäftigte
 2.1.2 Januar - November 2002
 Deutschland

Nr.der Klas- sifika- tion 1)	Wirtschaftsgliederung	Betriebsteile		Beschäftigte			
		Insgesamt	Veränderung zum Vorjahreszeitraum	Arbeiter 2)	Ange- stellte 2)3)	Insgesamt 2)	Veränderung zum Vorjahreszeitraum
		Anzahl	%	Anzahl			%
28.6	H.v.Schneidw.,Werkzeug., Schlössern u.Beschlägen	1 269	-1,2	79 352	36 567	115 919	-0,7
28.61	H.v.Schneidwaren u. Bestecken	59	-5,0	4 421	2 122	6 543	-4,3
28.62	H.v.Werkzeugen	906	0,2	42 214	18 889	61 103	-0,3
28.63	H.v.Schlössern u. Beschlägen	304	-4,4	32 716	15 556	48 272	-0,6
28.7	H.v.sonst.EBM-Waren	2 186	-2,0	84 747	31 906	116 653	-6,5
28.71	H.v.Behältern a.Eisen u. Stahl	89	2,2	2 887	926	3 813	-2,9
28.72	H.v.Verpackungen u. Verschlüssen a.Metall ..	94	-4,0	9 912	3 089	13 000	-3,4
28.73	H.v.Drahtwaren	240	-2,4	8 939	3 190	12 130	-5,1
28.74	H.v.Schrauben,Nieten, Ketten u.Federn	422	-4,5	26 400	9 026	35 425	-5,9
28.75	H.v.EBM-Waren ang	1 342	-1,2	36 610	15 676	52 285	-8,1
DK	Maschinenbau	9 680	-0,7	568 019	394 862	962 881	-1,2
29	Maschinenbau	9 680	-0,7	568 019	394 862	962 881	-1,2
29.1	H.v.Masch.f.d.Erzeugung u.Nutzung v.mech.Energie	1 532	-1,6	137 067	82 551	219 618	-0,9
29.11	H.v.Verbrenn.mot.u.Turb. (oh.Strassenfahrz.u.ä.) .	89	-2,2	12 881	12 441	25 322	0,1
29.12	H.v.Pumpen u. Kompressoren	537	-3,3	37 031	26 141	63 172	-2,0
29.13	H.v.Armaturen	462	-0,8	32 526	21 176	53 702	-2,5
29.14	H.v.Lagern,Getrieben, Zahnradern,Antriebsselem.	443	-0,3	54 629	22 794	77 423	1,0
29.2	H.v.sonst.Maschinen f. unspezifische Verwendung	2 830	0,1	133 018	105 848	238 866	0,5
29.21	H.v.Öfen u.Brennern	169	1,0	4 919	6 215	11 134	-3,7
29.22	H.v.Hebezeugen u. Fördermitteln	994	-0,6	44 918	31 275	76 193	-0,9
29.23	H.v.Kälte-u.Lufttechn. Erzeugn.f.gewerbl.Zwecke	620	1,4	29 537	22 135	51 672	4,9
29.24	H.v.Maschinen f.unspezi- fische Verwendung ang ..	1 047	0,0	53 644	46 223	99 867	0,0
29.3	H.v.land-u.forstw. Maschinen	284	-2,3	17 749	7 951	25 700	-1,1
29.31	H.v.Ackerschleppern	37	-1,0	4 251	1 707	5 958	2,8
29.32	H.v.sonst.land-u. forstw.Maschinen	248	-2,5	13 498	6 244	19 742	-2,2
29.40	H.v.Werkzeugmaschinen	1 203	-0,6	69 955	52 071	122 026	-1,0
29.5	H.v.Masch.f.sonst.best. Wirtschaftszweige	3 527	-0,7	185 003	120 730	285 733	-2,7
29.51	H.v.Masch.f.Metallerzeu- gung,Walzwerkseintr.usw .	111	-5,7	5 300	5 347	10 647	-1,2
29.52	H.v.Bergwerks-,Bau-u. Baustoffmaschinen	354	-4,1	19 995	14 324	34 319	-5,5
29.53	H.v.Masch.f.Ernährungs- gewerbe u.Tabakverarb. .	280	-4,5	10 631	9 838	20 469	0,3
29.54	H.v.Masch.f.d.Textil-, Bekleidg.-u.Ledergewerbe	268	-1,2	19 689	12 707	32 395	-8,3
29.55	H.v.Masch.f.d.Papier- gewerbe	154	-0,7	7 220	6 855	14 074	-2,2

1) Klassifikation der Wirtschaftszweige, Ausgabe 1993 (WZ 93).

2) Durchschnitt errechnet aus Monatsangaben.

3) Einschl. tätiger Inhaber und Mitinhaber sowie
unbezahlt mithelfender Familienangehöriger.

2 Fachliche Betriebsteile
2.1 Fachliche Betriebsteile und Beschäftigte
2.1.2 Januar - November 2002
Deutschland

Nr.der Klas- sifika- tion 1)	Wirtschaftsgliederung	Betriebsteile		Beschäftigte			
		Insgesamt	Veränderung zum Vorjahreszeitraum	Arbeiter 2)	Ange- stellte 2)3)	Insgesamt 2)	Veränderung zum Vorjahreszeitraum
		Anzahl	%	Anzahl			%
29.56	H.v.Masch.f.best.Wirt- schaftszweige ang	2 360	0,6	102 169	71 660	173 829	-1,5
29.60	H.v.Waffen u.Munition	47	-2,6	5 509	6 511	12 019	10,8
29.7	H.v.Haushaltsgeräten ang .	257	-1,3	39 719	19 202	58 920	-3,6
29.71	H.v.elektrischen Haushaltsgeräten	185	-2,6	35 895	16 068	51 962	-3,5
29.72	H.v.nichtelektrischen Heiz-,Koch-u.ä.Gerät.ang	73	2,2	3 824	3 134	6 958	-4,4
DL	H.v.Büromasch.,Dv-Gerät. u.-einr.;Elektrotech.usw	7 304	-0,5	439 128	410 859	849 987	-3,4
30.0	H.v.Büromasch.,Dv-Gerät. u.-einr.	270	-2,6	12 364	18 041	30 405	-10,3
30.01	H.v.Büromaschinen	65	-2,1	3 423	4 191	7 615	-7,2
30.02	H.v.Dv-Gerät.u.-einr.	205	-2,8	8 940	13 850	22 790	-11,3
31	H.v.Geräten d.Elektriz. erzg.,-verteilung u.ä. .	3 294	-1,4	237 813	174 679	412 493	-3,3
31.10	H.v.Elektromotoren,Gene- ratoren,Transformatoren	660	-1,4	50 842	29 903	80 745	-2,6
31.20	H.v.Elektriz.vertlg.-u. -schalteinrichtungen ...	1 289	-2,0	89 482	79 410	168 893	-6,4
31.30	H.v.isol.Elektrokabeln, -leitungen u.-drähten ..	195	-1,8	14 296	6 145	20 441	-5,9
31.40	H.v.Akkumulatoren u. Batterien	29	1,9	5 071	2 425	7 496	-3,1
31.50	H.v.elektrischen Lampen u.Leuchten	340	-4,6	21 632	11 462	33 094	-6,1
31.6	H.v.elektr.Ausrüstg.ang ..	781	1,2	56 490	45 335	101 825	3,2
31.61	H.v.elektr.Ausrüstg.f. Motoren u.Fahrzeuge ang	183	1,1	32 689	15 553	48 242	-6,2
31.62	H.v.sonst.elektr. Ausrüstg.ang	598	1,3	23 801	29 783	53 583	13,5
32	Rundfunk-,Fernseh-u. Nachrichtentechnik	941	1,8	75 437	101 155	176 592	-6,2
32.10	H.v.elektronischen Bauelementen	369	-1,1	35 835	35 796	71 631	-5,0
32.20	H.v.nachrichtentechni- schen Geräten u.Einr. ..	383	8,3	26 236	54 671	80 908	-5,3
32.30	H.v.Rundfunk-,Fernseh-, phono-,videotechn.Gerät.	189	-4,1	13 366	10 687	24 053	-12,1
33	Medizin-,Mess-,Steuer- u.Regelungstechnik,Optik	2 799	0,1	113 514	116 985	230 498	-0,4
33.10	H.v.med.Geräten u.ortho- pädischen Vorrichtungen	1 190	-0,3	49 504	34 891	84 395	2,8
33.20	H.v.Meß-,Kontroll-, Navig.-u.ä.Instr.u.Vorr.	1 172	-0,1	44 147	60 256	104 403	-1,2
33.30	H.v.industriellen Prozeß-Steuerungsanlg. .	147	5,4	3 248	6 630	9 878	-11,4
33.40	H.v.optischen u. fotografischen Geräten .	210	2,4	13 876	13 664	27 540	-1,5
33.50	H.v.Uhren	81	-5,7	2 739	1 545	4 284	-4,0
DM	Fahrzeugbau	2 082	0,9	633 757	275 786	909 543	-0,7
34	H.v.Kraftwagen u. Kraftwagenteilen	1 555	1,9	547 268	217 127	764 395	-0,8

1) Klassifikation der Wirtschaftszweige, Ausgabe 1993 (WZ 93).
2) Durchschnitt errechnet aus Monatsangaben.
3) Einschl. tätiger Innhaber und Mitinhaber sowie
unbezahlte mithelfender Familienangehöriger.

2 Fachliche Betriebsteile
 2.1 Fachliche Betriebsteile und Beschäftigte
 2.1.2 Januar - November 2002
 Deutschland

Nr.der Klas- sifika- tion 1)	Wirtschaftsgliederung	Betriebsteile		Beschäftigte			
		Insgesamt	Veränderung zum Vorjahreszeitraum	Arbeiter 2)	Ange- stellte 2)3)	Insgesamt 2)	Veränderung zum Vorjahreszeitraum
		Anzahl	%	Anzahl			%
34.10	H.v.Kraftwagen u. Kraftwagenmotoren	132	5,2	286 897	124 251	411 148	-2,5
34.20	H.v.Karosserien, Aufbauten u.Anhängern ..	421	0,5	27 223	9 914	37 137	-1,8
34.30	H.v.Teilen u.ä.f.Kraft- wagen u.deren Motoren ..	1 002	2,1	233 149	82 962	316 110	1,7
35	Sonst.Fahrzeugbau	527	-1,9	86 489	58 659	145 148	-0,2
35.1	Schiffbau	122	0,4	18 065	7 180	25 244	-3,3
35.11	Schiffbau (oh.Boots-u. Yachtbau)	92	-2,8	16 026	6 408	22 433	-3,4
35.12	Boots- u.Yachtbau	30	11,4	2 039	773	2 811	-2,0
35.20	Schienenfahrzeugbau	165	-0,3	27 228	11 645	38 874	-2,9
35.30	Luft-u.Raumfahrzeugbau ...	119	-0,8	32 858	36 748	69 605	2,9
35.4	H.v.Krafträdern,Fahrrä- dern u.Behindertenfahrz.	87	-7,6	6 429	2 401	8 830	-2,5
35.41	H.v.Krafträdern	18	-2,5	1 966	757	2 722	5,3
35.42	H.v.Fahrrädern	49	-10,0	3 491	987	4 478	-7,4
35.43	H.v.Behinderten- fahrzeugen	20	-6,0	973	657	1 630	0,0
35.50	Fahrzeugbau ang	35	-5,0	1 909	686	2 595	-1,0
DN	H.v.Möbeln,Schmuck,Mu- sikinstr.usw,Recycling .	2 877	-3,4	147 870	59 415	207 284	-5,7
36	H.v.Möbeln,Schmuck, Musikinstr.,Sportger.usw	2 614	-4,5	141 551	57 329	198 879	-6,1
36.1	H.v.Möbeln	1 823	-4,9	105 296	40 262	145 558	-7,3
36.11	H.v.Sitzmöbeln	406	-4,1	30 275	10 256	40 531	-7,1
36.12	H.v.Büro-u.Ladenmöbeln ...	367	-1,3	15 988	7 898	23 885	-2,9
36.13	H.v.Küchenmöbeln	155	-8,5	12 743	6 837	19 580	-8,7
36.14	H.v.sonst.Möbeln	807	-7,0	41 956	14 082	56 038	-10,1
36.15	H.v.Matratzen	89	4,6	4 333	1 190	5 524	10,1
36.2	H.v.Schmuck u.ä. Erzeugnissen	121	-6,7	3 990	2 244	6 234	-9,2
36.21	Prägen v.Münzen u. Medaillen	10	-5,5	297	59	356	-19,4
36.22	H.v.Schmuck,Gold-u. Silberschmiedewaren	112	-6,8	3 693	2 185	5 878	-8,5
36.30	H.v.Musikinstrumenten	74	-1,3	3 780	1 050	4 830	-1,2
36.40	H.v.Sportgeräten	74	0,1	2 613	1 008	3 620	-2,7
36.50	H.v.Spielwaren	140	-4,5	8 684	4 407	13 091	0,0
36.6	H.v.sonst.Erzeugnissen ...	383	-3,8	17 188	8 359	25 547	-2,7
36.61	H.v.Pantasieschmuck	21	-16,5	506	275	781	-7,3
36.62	H.v.Besen u.Bürsten	86	2,2	4 161	1 361	5 522	1,1
36.63	H.v.Erzeugnissen ang	276	-4,4	12 522	6 723	19 244	-3,5
37	Recycling	263	9,0	6 319	2 086	8 405	5,8
37.10	Recycling v.Schrott	91	4,8	2 339	886	3 225	6,7
37.20	Recycling v.nichtmetall. Altmat.u.Reststoffen ...	172	11,4	3 980	1 200	5 180	5,2

1) Klassifikation der Wirtschaftszweige, Ausgabe 1993 (WZ 93).

2) Durchschnitt errechnet aus Monatsangaben.

3) Einschl. tätiger Inhaber und Mitinhaber sowie
unbezahlt mithelfender Familienangehöriger.

2 Fachliche Betriebsteile

2.2 Umsatz
2.2.1 Im November 2002

Deutschland

Land ----- Hauptgruppen	Umsatz				
	Inland	Ausland	Insgesamt	Veränderung zum Vor-	
				monat	jahresmonat
	1 000 EUR			%	
Baden-Württemberg	10 410 923	8 298 645	18 709 568	-2,8	-1,0
Bayern	11 274 648	9 426 656	20 701 304	1,4	4,1
Berlin	1 784 727	588 735	2 373 462	-0,8	-3,6
Brandenburg	1 161 025	267 798	1 428 823	-0,6	-1,0
Bremen	742 928	880 999	1 623 927	0,1	-12,0
Hamburg	1 857 519	676 788	2 534 307	-23,3	-6,4
Hessen	3 500 480	2 405 417	5 905 897	1,4	0,1
Mecklenburg-Vorpommern	564 523	94 587	659 110	-2,4	-7,5
Niedersachsen	5 879 617	3 174 434	9 054 051	5,5	-9,8
Nordrhein-Westfalen	13 743 738	8 111 272	21 855 010	-2,9	-2,5
Rheinland-Pfalz	2 568 953	1 960 139	4 529 092	-0,6	3,9
Saarland	908 579	798 969	1 707 548	-0,2	0,7
Sachsen	2 091 659	953 236	3 044 895	5,5	7,2
Sachsen-Anhalt	1 383 871	373 099	1 756 970	6,4	-1,2
Schleswig-Holstein	1 487 091	790 855	2 277 946	-7,8	-6,9
Thüringen	1 313 479	455 508	1 768 987	0,7	-0,9
Deutschland	60 673 760	39 257 137	99 930 897	-1,1	-1,3
Früheres Bundesgebiet	53 984 130	37 038 655	91 022 785	-1,5	-1,5
Neue Länder und Berlin-Ost	6 689 630	2 218 482	8 908 112	2,9	1,3
Vorleistungsgüterproduzenten					
Deutschland	28 522 158	15 019 540	43 541 698	-2,8	0,3
Früheres Bundesgebiet	25 250 553	14 011 060	39 261 613	-3,3	0,0
Neue Länder und Berlin-Ost	3 271 605	1 008 480	4 280 085	2,2	3,7
Investitionsgüterproduzenten					
Deutschland	16 522 993	19 972 315	36 495 308	2,5	-1,2
Früheres Bundesgebiet	14 988 006	18 983 903	33 971 909	2,1	-1,4
Neue Länder und Berlin-Ost	1 534 987	988 412	2 523 399	9,2	0,7
Gebrauchsgüterproduzenten					
Deutschland	2 360 639	1 267 869	3 628 508	-1,1	-7,1
Früheres Bundesgebiet	2 130 795	1 211 311	3 342 106	-1,6	-7,7
Neue Länder und Berlin-Ost	229 844	56 558	286 402	5,7	0,5
Verbrauchsgüterproduzenten					
Deutschland	13 267 970	2 997 413	16 265 383	-4,3	-4,0
Früheres Bundesgebiet	11 614 776	2 832 381	14 447 157	-4,4	-4,1
Neue Länder und Berlin-Ost	1 653 194	165 032	1 818 226	-3,6	-3,2

2 Fachliche Betriebsteile

2.2 Umsatz
2.2.1 Im November 2002

Deutschland

Nr.der Klas- sifikation 1)	Wirtschaftsgliederung	Umsatz				
		Inland	Ausland	Insgesamt	Veränderung zum Vor-	
					monat	jahresmonat
				%		
C	Bergbau u.Gew.v.Steinen u.Erden	797 051	55 944	852 995	-5,8	-8,6
CA	Kohlenbergbau, Torfgew., Gew.v.Erdöl u.Erdgas usw	493 041	13 788	506 829	-3,2	-12,1
10	Kohlenbergbau, Torf- gewinnung	250 016	9 303	259 319	-3,5	-27,1
10.10	Steinkohlenbergbau u. -brikettherstellung	145 920	4,1	-38,6
10.20	Braunkohlenbergbau u. -brikettherstellung	101 520	-10,9	-3,7
10.30	Torfgewinnung u. -veredlung	11 879	-18,2	-7,2
11	Gew.v.Erdöl u.Erdgas Erbrg.verb.Dienstleistg.	243 025	4 485	247 510	-3,0	12,0
11.10	Gew.v.Erdöl u.Erdgas
11.20	Erbrg.v.Dienstleistg.bei d.Gew.v.Erdöl u.Erdgas
12.00	Bergbau a.Uran-u. Thoriumerze	-	-	-	X	X
CB	Erzbergbau, Gew.v. Steinen u.Erden, sonst.Bergbau ..	304 010	42 156	346 166	-9,3	-2,8
13	Erzbergbau	-	-	-	X	X
13.10	Eisenerzbergbau	-	-	-	X	X
13.20	NE-Metallerzbergbau (oh.Uran-u.Thoriumerze)	-	-	-	X	X
14	Gew.v.Steinen u.Erden, sonst.Bergbau	304 010	42 156	346 166	-9,3	-2,8
14.1	Gew.v.Natursteinen	24 805	1 903	26 708	-8,3	-2,2
14.11	Gew.v.Naturwerksteinen u.Natursteinen ang
14.12	Gew.v.Kalk, Dolom.-, Gips- u.Anhydritstein, Kreide .	21 143	1 469	22 612	-7,7	-2,9
14.13	Gew.v.Schiefer
14.2	Gew.v.Kies, Sand, Ton u.Kaolin	246 756	19 359	266 115	-11,0	-4,7
14.21	Gew.v.Kies u.Sand	235 111	11 275	246 386	-11,6	-4,9
14.22	Gew.v.Ton u.Kaolin	11 645	8 084	19 729	-3,8	-2,1
14.30	Bergbau a.chemische u.Düngemittelminerale ..	6 627	10 221	16 848	13,7	26,0
14.40	Gew.v.Salz	21 693	8 566	30 259	-2,4	1,8
14.50	Gew.v.Steinen u.Erden ang, sonst.Bergbau	4 129	2 107	6 236	-15,4	-5,2
D	Verarbeitendes Gewerbe ...	59 876 709	39 201 193	99 077 902	-1,1	-1,2
DA	Ernährungsgewerbe u. Tabakverarbeitung	9 197 340	1 356 899	10 554 239	-4,3	-5,0
15	Ernährungsgewerbe	8 195 085	1 263 330	9 458 415	-3,8	-5,1
15.1	Schlachten u.Fleisch- verarbeitung	1 561 479	139 765	1 701 244	-4,7	-6,7
15.11	Schlachten(oh.Schlachten v.Geflügel)	545 340	85 786	631 126	-3,6	-10,7
15.12	Schlachten v.Geflügel	144 488	8 093	152 581	-0,5	5,3
15.13	Fleischverarbeitung	871 651	45 886	917 537	-6,1	-5,6

1) Klassifikation der Wirtschaftszweige, Ausgabe 1993 (WZ 93).

2 Fachliche Betriebsteile

2.2 Umsatz
2.2.1 Im November 2002

Deutschland

Nr.der Klas- sifikation 1)	Wirtschaftsgliederung	Umsatz				
		Inland	Ausland	Insgesamt	Veränderung zum Vor-	
					monat	jahresmonat
				%		
15.20	Fischverarbeitung	126 556	25 249	151 805	0,9	-4,6
15.3	Obst-u.Gemüsever- arbeitung	444 284	101 266	545 550	-6,1	-7,6
15.31	Verarb.v.Kartoffeln	64 461	12 499	76 960	-1,7	-11,9
15.32	H.v.Frucht-u.Gemüse- säften	130 521	45 294	175 815	-3,9	-5,7
15.33	Verarb.v.Obst u. Gemüse ang	249 302	43 473	292 775	-8,5	-7,5
15.4	H.v.pflanzlichen u. tierischen Ölen u.Fetten	248 455	114 947	363 402	-3,3	-0,2
15.41	H.v.rohen Ölen u.Fetten ..	95 105	66 674	161 779	-5,3	4,0
15.42	H.v.raffinierten Ölen u. Fetten	82 082	43 669	125 751	-0,1	4,4
15.43	H.v.Margarine u.ä. Nahrungsfetten	71 268	4 604	75 872	-4,3	-13,6
15.5	Milchverarbeitung	1 155 809	242 471	1 398 280	-5,2	-12,8
15.51	Milchverarbeitung (oh.H.v.Speiseeis)	1 120 993	236 230	1 357 223	-5,7	-13,1
15.52	H.v.Speiseeis	34 816	6 241	41 057	14,3	0,5
15.6	Mahl-u.Schäl- u. H.v. Stärke u.Stärkeerzeugn.	215 376	78 506	293 882	0,1	-2,6
15.61	Mahl-u.Schäl- u. H.v. Stärke u.Stärkeerzeugn.	175 579	37 740	213 319	2,2	-1,9
15.62	H.v.Stärke u.Stärke- erzeugnissen	39 797	40 766	80 563	-5,1	-4,4
15.7	H.v.Futtermitteln	337 033	51 946	388 981	2,2	-1,5
15.71	H.v.Futtermitteln f. Nutztiere	231 216	16 241	247 457	-2,4	-5,6
15.72	H.v.Futtermitteln f. sonst.Tiere	105 817	35 707	141 524	11,4	6,6
15.8	Sonst.Ernährungsgewerbe (oh.Getränkeherstellung)	2 762 415	399 403	3 161 818	-3,3	-2,5
15.81	H.v.Backwaren (oh.Dauer- backwaren)	762 715	20 733	783 448	-1,5	-2,8
15.82	H.v.Dauerbackwaren	264 294	43 219	307 513	-7,6	1,4
15.83	Zuckerindustrie	255 972	80 767	336 739	-3,1	-15,5
15.84	H.v.Süßwaren(oh.Dauer- backwaren)	601 784	100 933	702 717	-10,1	0,0
15.85	H.v.Teigwaren	49 912	1 475	51 387	-1,8	10,2
15.86	Verarb.v.Kaffee u.Tee, H.v.Kaffee-Ersatz	313 323	29 402	342 725	4,5	-1,8
15.87	H.v.Würzen u.Sößen	191 456	28 938	220 394	6,4	1,0
15.88	H.v.homogenisierten u. diätetischen Nahrungsm.	51 295	18 280	69 575	-0,7	-6,9
15.89	H.v.sonst.Nahrungsmit- teln (oh.Getränke)	271 664	75 656	347 320	-2,1	0,8
15.9	Getränkeherstellung	1 343 678	109 775	1 453 453	-4,1	-2,3
15.91	H.v.Spirituosen	195 378	12 259	207 637	-4,5	-10,2
15.92	Alkoholbrennerei	7 948	2 635	10 583	-6,3	4,0
15.93	H.v.Wein a.frischen Trauben	100 967	7 132	108 099	21,9	-9,2
15.94	H.v.Apfelwein u.sonst. Fruchtweinen	10 588	0,1	31,7

1) Klassifikation der Wirtschaftszweige, Ausgabe 1993 (WZ 93).

2 Fachliche Betriebsteile

2.2 Umsatz
2.2.1 Im November 2002

Deutschland

Nr. der Klas- sifika- tion 1)	Wirtschaftsgliederung	Umsatz				
		Inland	Ausland	Insgesamt	Veränderung zum Vor-	
					monat	jahresmonat
1 000 EUR				%		
15.95	H.v.Wermutwein u.sonst. aromatisierten Weinen	6 389	2,1	15,7
15.96	H.v.Bier	575 257	57 130	632 387	-5,7	0,5
15.97	H.v.Malz	31 777	9 985	41 762	-3,5	0,2
15.98	Mineralbrunnen,H.v. Erfrischungsgetränken ..	416 358	19 650	436 008	-6,8	-1,6
16.00	Tabakverarbeitung	1 002 255	93 569	1 095 824	-8,4	-3,8
DB	Textil-u.Bekleidungs- gewerbe	1 137 933	583 888	1 721 821	-7,4	-6,7
17	Textilgewerbe	726 570	438 950	1 165 520	-2,8	-5,1
17.1	Spinnstoffaufbereitung u.Spinnerei	63 166	50 938	114 104	-4,8	-13,0
17.11	Baumwollaufbereitung u. -spinnerei	36 679	25 875	62 554	-6,9	-12,3
17.12	Wollaufbereitung u. Streichgarnspinnerei ...	668	867	1 535	-11,6	-21,8
17.13	Wollaufbereitung u. Kammgarnspinnerei	7 252	8 650	15 902	-3,0	-30,6
17.14	Flachsaufbereitung u. -spinnerei	457	381	838	-26,2	-17,0
17.15	Zwirnen u.Texturieren v. Filamentgarnen usw	3 321	2 821	6 142	-2,5	-8,3
17.16	Nähgarnfertigung	13 641	11 232	24 873	0,9	-0,7
17.17	Sonst.Spinnstoffaufbe- reitung u.Spinnerei	1 148	1 112	2 260	-7,1	1,4
17.2	Weberei	136 146	97 986	234 132	-1,8	-11,0
17.21	Baumwollweberei	77 630	57 982	135 612	-1,0	-10,5
17.22	Streichgarnweberei	1 227	441	1 668	5,6	-18,8
17.23	Kammgarnweberei	20 139	10 358	30 497	0,2	-21,5
17.24	Seiden-u.Filamentgarn- weberei	31 743	24 764	56 507	-0,4	-5,4
17.25	Sonst.Weberei	5 407	4 441	9 848	-22,8	-9,7
17.30	Textilveredlung	76 343	32 495	108 838	-8,4	-6,8
17.40	H.v.konfektion.Textil- waren (oh.Bekleidung) ..	136 250	29 901	166 151	-1,4	-8,6
17.5	Sonst.Textilgewerbe (oh.H.v.Maschenware) ...	218 237	184 037	402 274	0,3	4,2
17.51	H.v.Teppichen	68 377	20 190	88 567	-4,3	-7,5
17.52	H.v.Seilerwaren	6 223	2 538	8 761	-8,5	-10,4
17.53	H.v.Vliesstoff,Erzeugn. daraus (oh.Bekleidung) .	43 742	53 068	96 810	-9,2	-1,5
17.54	Textilgewerbe ang	99 895	108 241	208 136	8,1	14,1
17.60	H.v.gewirktem u. gestricktem Stoff	34 317	27 626	61 943	-9,4	-1,9
17.7	H.v.gewirkten u.ge- strickten Fertigerzeugn.	62 111	15 967	78 078	-6,9	-9,5
17.71	H.v.Strumpfwaren	38 341	7 887	46 228	-10,0	-8,3
17.72	H.v.Pullovern,Strick- jacken u.ä.	23 770	8 080	31 850	-2,0	-11,3

1) Klassifikation der Wirtschaftszweige, Ausgabe 1993 (WZ 93).

2 Fachliche Betriebsteile

2.2 Umsatz
2.2.1 Im November 2002

Deutschland

Nr. der Klas- sifika- tion 1)	Wirtschaftsgliederung	Umsatz				
		Inland	Ausland	Insgesamt	Veränderung zum Vor-	
					monat	jahresmonat
				%		
18	Bekleidungsgewerbe	411 363	144 938	556 301	-15,6	-9,7
18.10	H.v.Lederbekleidung	4 486	1 046	5 532	-5,6	9,0
18.2	H.v.Bekleidung (oh. Lederbekleidung)	405 932	143 474	549 406	-15,7	-9,8
18.21	H.v.Arbeits-u.Berufs- bekleidung	22 545	1 754	24 299	-5,1	-14,9
18.22	H.v.Oberbekleidg.(oh.Ar- beits-u.Berufsbekleidg.)	242 649	109 465	352 114	-14,9	-11,7
18.23	H.v.Wäsche	116 528	22 451	138 979	-18,9	-3,8
18.24	H.v.sonst.Bekleidg.u. Bekleidungszubehör	24 210	9 804	34 014	-16,9	-8,8
18.30	Zurichtung u.Färben v. Fellen,H.v.Pelzwaren ...	945	418	1 363	-11,3	-34,2
DC	Ledergewerbe	187 960	76 560	264 520	-5,5	-4,3
19	Ledergewerbe	187 960	76 560	264 520	-5,5	-4,3
19.10	Ledererzeugung	27 421	25 208	52 629	-9,5	-5,9
19.20	Lederverarb.(oh.H.v.Le- derbekleidung u.Schuhen)	28 200	12 299	40 499	-11,9	-7,2
19.30	H.v.Schuhen	132 339	39 053	171 392	-2,5	-3,1
DO	Holzgewerbe (oh.H.v. Möbeln)	1 046 511	256 066	1 302 577	-3,9	-3,4
20	Holzgewerbe (oh.H.v. Möbeln)	1 046 511	256 066	1 302 577	-3,9	-3,4
20.10	Säge-,Hobel-u.Holz- imprägnierwerke	225 973	61 181	287 154	-9,6	-2,1
20.20	Furnier-,Sperrh.-,Holz- faserpl.-u.-spanpl.Werke	253 832	116 605	370 437	-0,3	2,9
20.30	H.v.Konstr.-,Fertigb.t., Ausbauelement.u.ä.a.Holz	447 913	57 745	505 658	-3,2	-3,4
20.40	H.v.Verpackungsmitteln u.Lagerbehältern a.Holz	52 321	4 315	56 636	-0,2	12,2
20.5	H.v.Holzwaren ang,Kork-, Flecht-u.Korbwaren	66 472	16 220	82 692	-5,3	-32,1
20.51	H.v.Holzwaren ang, Veredlg.v.Holzwaren	64 498	14 483	78 981	-6,3	-33,0
20.52	H.v.Kork-,Flecht-u. Korbwaren	1 974	1 737	3 711	23,2	-2,6
DE	Papier-,Verlags-u. Druckgewerbe	4 824 623	1 217 638	6 042 261	-1,1	-3,4
21	Papiergewerbe	1 609 984	906 669	2 516 653	-4,2	-0,6
21.1	H.v.Holzstoff,Zellstoff, Papier,Karton u.Pappe ..	592 236	617 222	1 209 458	-4,7	-1,7
21.11	H.v.Holzstoff u. Zellstoff	10 471	18 466	28 937	-7,8	-8,1
21.12	H.v.Papier,Karton u. Pappe	581 765	598 756	1 180 521	-4,6	-1,6
21.2	Papier-,Karton-u.Pappe- verarbeitung	1 017 748	289 447	1 307 195	-3,7	0,5
21.21	H.v.Wellpapier u.-pappe, Verpackungsmitteln	588 621	142 194	730 815	-3,4	3,3
21.22	H.v.Haushalts-u.Hygiene- art.a.Zellstoff u.Papier	187 203	56 165	243 368	-4,3	-4,3
21.23	H.v.Schreibwaren,Büro- bedarf a.Papier u.Pappe	101 440	23 634	125 074	0,7	-4,9

1) Klassifikation der Wirtschaftszweige, Ausgabe 1993 (WZ 93).

2 Fachliche Betriebsteile

2.2 Umsatz
2.2.1 Im November 2002

Deutschland

Nr. der Klas- sifika- tion 1)	Wirtschaftsgliederung	Umsatz				
		Inland	Ausland	Insgesamt	Veränderung zum Vor-	
					monat	jahresmonat
				1 000 EUR		
21.24	H.v.Tapeten	18 921	14 617	33 538	-12,9	-13,7
21.25	H.v.sonst.Waren aus Papier,Karton u.Pappe ..	121 563	52 837	174 400	-4,8	3,6
22	Verlags-,Druckgewerbe, Vervielfältigung	3 214 639	310 969	3 525 608	1,1	-5,3
22.1	Verlagsgewerbe	1 789 739	71 104	1 860 843	-0,3	-4,2
22.11	Buchverlag u.Musikverlag .	344 505	34 087	378 592	-5,3	-5,5
22.12	Zeitungsverlag	905 727	1 961	907 688	4,6	-3,1
22.13	Zeitschriftenverlag	493 032	31 739	524 771	-3,4	-6,0
22.14	Verlag v.bespielten Tonträgern	11 628	858	12 486	5,3	-24,6
22.15	Sonst.Verlagsgewerbe	34 847	2 459	37 306	-13,5	20,4
22.2	Druckgewerbe	1 332 076	172 283	1 504 359	0,7	-7,4
22.21	Zeitungsdruckerei	97 601	258	97 859	0,4	-5,9
22.22	Druckerei (oh.Zeitungs- druckerei)	1 091 761	161 742	1 253 503	0,8	-8,3
22.23	Druckweiterverarbeitung ..	64 174	6 416	70 590	-1,6	10,5
22.24	Satzherstellung u. Reproduktion	58 927	2 917	61 844	0,5	-12,4
22.25	Sonst.Druckgewerbe	19 613	950	20 563	3,8	5,4
22.3	Vervielf.v.besp.Ton-, Bild-u.Datenträgern	92 824	67 582	160 406	26,3	3,9
22.31	Vervielfältigung v. bespielten Tonträgern ..	57 474	37 872	95 346	30,7	-0,1
22.32	Vervielfältigung v. bespielten Bildträgern .	18 190	21 515	39 705	25,1	27,3
22.33	Vervielfältigung v. bespielten Datenträgern	17 160	8 195	25 355	13,5	-8,8
DF	Kokerei,Mineralölverar- beitung,H.v.Brutstoffen	3 334 210	133 052	3 467 262	-7,6	-2,0
23	Kokerei,Mineralölverar- beitung,H.v.Brutstoffen	3 334 210	133 052	3 467 262	-7,6	-2,0
23.10	Kokerei	37 764	-14,9	.
23.20	Mineralölverarbeitung	3 294 658	114 862	3 409 520	-7,2	-1,7
23.30	H.u.Verarb.v.Spalt-u. Brutstoffen	19 978	-42,7	.
DG	Chemische Industrie	4 171 793	4 731 908	8 903 701	-2,6	1,9
24	Chemische Industrie	4 171 793	4 731 908	8 903 701	-2,6	1,9
24.1	H.v.chemischen Grund- stoffen	1 712 773	2 219 895	3 932 668	-0,2	1,1
24.11	H.v.Industriegasen	76 449	2 276	78 725	6,0	-2,1
24.12	H.v.Farbstoffen u. Pigmenten	94 341	208 418	302 759	-6,7	3,8
24.13	H.v.sonst.anorganischen Grundstoffen u.Chemik. .	203 524	186 358	389 882	-5,4	-3,4
24.14	H.v.sonst.organischen Grundstoffen u.Chemik. .	668 277	860 696	1 528 973	6,6	9,8
24.15	H.v.Düngemitteln u. Stickstoffverbindungen .	69 791	97 495	167 286	16,0	4,7
24.16	H.v.Kunststoff in Pri- märformen	587 873	828 192	1 416 065	-5,5	-5,7

1) Klassifikation der Wirtschaftszweige, Ausgabe 1993 (WZ 93).

2 Fachliche Betriebsteile

2.2 Umsatz
2.2.1 Im November 2002

Deutschland

Nr.der Klas- sifika- tion 1)	Wirtschaftsgliederung	Umsatz				
		Inland	Ausland	Insgesamt	Veränderung zum Vor-	
					monat	jahresmonat
				1 000 EUR		
24.17	H.v.synthetischem Kaut- schuk in Primärformen ..	12 518	36 460	48 978	-6,3	-18,6
24.20	H.v.Schädlingsbekämp- fungs-u.Pflanzenschutz.	21 753	85 029	106 782	-2,5	-34,0
24.30	H.v.Anstrichmitteln, Druckfarben u.Kitten ...	414 989	258 820	673 809	-9,7	0,2
24.4	H.v.pharmazeut.Erzeugn. ..	946 360	1 055 824	2 002 184	-1,9	2,8
24.41	H.v.pharmazeut. Grundstoffen	29 564	182 399	211 963	20,2	0,3
24.42	H.v.pharmazeut.Speziali- täten u.sonst.Erzeugn. .	916 796	873 425	1 790 221	-4,0	3,1
24.5	H.v.Seifen,Wasch-,Reini- gungs-u.Körperpflegem. .	479 716	280 797	760 513	-4,7	6,9
24.51	H.v.Seifen,Wasch-,Reini- gungs-u.Poliermitteln ..	216 625	158 872	375 497	-5,7	9,9
24.52	H.v.Duft-u.Körper- pflegemitteln	263 091	121 925	385 016	-3,7	4,2
24.6	H.v.sonst.chemischen Erzeugnissen	527 139	690 019	1 217 158	-4,3	6,3
24.61	H.v.pyrotechnischen Erzeugnissen	45 296	28 979	74 275	10,8	34,6
24.62	H.v.Klebstoffen u. Gelatine	67 578	56 555	124 133	-1,9	9,4
24.63	H.v.etherischen ölen	33 750	34 471	68 221	-3,5	6,4
24.64	H.v.fotochemischen Erzeugnissen	25 876	107 062	132 938	5,7	8,8
24.65	H.v.unbespielten Ton-, Bild-u.Datenträgern	15 311	14 864	30 175	-3,0	-21,7
24.66	H.v.chemischen Erzeug- nissen ang	339 328	448 088	787 416	-7,4	4,7
24.70	H.v.Chemiefasern	69 063	141 524	210 587	-9,5	-0,3
DH	H.v.Gummi-u.Kunststoff- waren	2 725 517	1 393 912	4 119 429	-6,9	1,1
25	H.v.Gummi-u.Kunststoff- waren	2 725 517	1 393 912	4 119 429	-6,9	1,1
25.1	H.v.Gummiwaren	545 351	326 332	871 683	-8,7	3,8
25.11	H.v.Bereifungen	165 833	147 330	313 163	-12,4	2,1
25.12	Runderneuerung v. Bereifungen	8 744	2 317	11 061	-12,7	-0,6
25.13	H.v.sonst.Gummiwaren	370 774	176 685	547 459	-6,4	4,9
25.2	H.v.Kunststoffwaren	2 180 166	1 067 580	3 247 746	-6,4	0,5
25.21	H.v.Platten,Folien usw a.Kunststoff	607 111	490 799	1 097 910	-10,0	2,9
25.22	H.v.Verpackungsmitteln a.Kunststoff	309 839	154 239	464 078	-2,5	1,7
25.23	H.v.Baubedarfsartikeln a.Kunststoff	363 143	65 968	429 111	-6,0	-6,3
25.24	H.v.sonst.Kunststoff- waren	900 073	356 574	1 256 647	-4,5	0,4
DI	Glasgewerbe,Keramik, Verarb.v.Steinen u.Erden	1 885 225	539 119	2 424 344	-9,4	-7,0
26	Glasgewerbe,Keramik, Verarb.v.Steinen u.Erden	1 885 225	539 119	2 424 344	-9,4	-7,0
26.1	H.u.Verarb.v.Glas	462 663	243 430	706 093	-5,3	-2,3

1) Klassifikation der Wirtschaftszweige, Ausgabe 1993 (WZ 93).

2 Fachliche Betriebsteile

2.2 Umsatz
2.2.1 Im November 2002

Deutschland

Nr.der Klas- sifika- tion 1)	Wirtschaftsgliederung	Umsatz				Veränderung zum Vor-	
		Inland	Ausland	Insgesamt	monat		jahresmonat
					%		
1 000 EUR							
26.11	H.v.Flachglas	31 202	28 612	59 814	-16,3	-16,4	
26.12	Veredlg.u.Verarb.v. Flachglas	214 631	53 312	267 943	-4,1	-2,7	
26.13	H.v.Hohlglas	126 877	69 209	196 086	-1,6	3,3	
26.14	H.v.Glasfaser	39 078	24 808	63 886	-2,3	0,3	
26.15	H.,Veredlg.u.Verarb.v. sonst.Glas,techn.Glasw.	50 875	67 489	118 364	-9,1	-3,1	
26.2	Keramik (oh.Ziegelei u. Baukeramik)	126 683	127 615	254 298	2,8	1,9	
26.21	H.v.keramischen Haus- haltsw.u.Ziergegenst. ..	40 617	25 233	65 850	6,6	-2,9	
26.22	H.v.Sanitärkeramik	11 550	8 840	20 390	-6,0	-9,1	
26.23	H.v.Isolatoren u. Isolierteilen a.Keramik	7 544	9 783	17 327	2,4	18,9	
26.24	H.v.keramischen Erzeugn. f.sonst.techn.Zwecke ...	12 701	18 182	30 883	14,0	25,8	
26.25	H.v.keramischen Erzeugnissen ang	15 372	7 599	22 971	-10,3	4,8	
26.26	H.v.feuerfesten keramischen Werkstoffen	38 899	57 978	96 877	2,7	-1,5	
26.30	H.v.keramischen Wand-u. Bodenfliesen u.-platten	31 131	6 200	37 331	-16,0	-7,5	
26.40	Ziegelei,H.v.sonst. Baukeramik	93 995	8 763	102 758	-20,0	-5,3	
26.5	H.v.Zement,Kalk u. gebranntem Gips	162 499	24 106	186 605	-13,8	-24,3	
26.51	H.v.Zement	115 361	17 001	132 362	-17,0	-30,1	
26.52	H.v.Kalk	31 673	3 452	35 125	-4,8	-1,2	
26.53	H.v.gebranntem Gips	15 465	3 653	19 118	-5,5	-10,9	
26.6	H.v.Erzeugnissen a. Beton,Zement u.Gips	775 651	32 485	808 136	-13,8	-9,1	
26.61	H.v.Betonerzeugnissen f. d.Bau u.Kalksandsteinen	411 569	13 387	424 956	-13,4	-7,5	
26.62	H.v.Gipserzeugnissen f. d.Bau	28 449	7 854	36 303	-1,6	2,2	
26.63	H.v.Transportbeton	185 429	162	185 591	-12,5	-15,7	
26.64	H.v.Mörtel	88 732	5 811	94 543	-21,1	-7,8	
26.65	H.v.Faserzementwaren	16 183	2 804	18 987	-15,4	-2,8	
26.66	H.v.Erzeugnissen a. Beton,Zement u.Gips ang	45 289	2 467	47 756	-14,7	-7,5	
26.70	Be-u.Verarb.v.Natur- steinen ang	46 680	3 930	50 610	-10,8	-10,2	
26.8	H.v.sonst.Mineral- erzeugnissen	185 923	92 590	278 513	-6,9	-5,7	
26.81	H.v.Mühl-,Polier-u.ä. Steinen,Schleifwerkzeug.	36 617	39 514	76 131	-2,7	-2,0	
26.82	H.v.Mineraler- zeugnissen ang	149 306	53 076	202 382	-8,4	-7,1	
DJ	Metallerzg.u.-bearb., H.v.Metallerzeugnissen .	7 415 053	3 147 743	10 562 796	-5,8	-0,4	
27	Metallerzg.u.-bearbeitung.	2 871 457	1 749 088	4 620 545	-4,6	1,3	
27.10	Erzeugung v.Roheisen, Stahl,Ferroleg.(EGKS) ..	1 044 779	608 475	1 653 254	-2,9	6,6	

1) Klassifikation der Wirtschaftszweige, Ausgabe 1993 (WZ 93).

2 Fachliche Betriebsteile

2.2 Umsatz
2.2.1 Im November 2002

Deutschland

Nr.der Klas- sifika- tion 1)	Wirtschaftsgliederung	Umsatz			Veränderung zum Vor-	
		Inland	Ausland	Insgesamt	monat	jahresmonat
		1 000 EUR			%	
27.2	H.v.Rohren	187 509	190 467	377 976	-5,0	-7,1
27.21	H.v.Rohren u.Rohrstücken a.Guß Eisen	12 756	12 061	24 817	-12,5	-0,3
27.22	H.v.Stahlrohren u.Rohr- stücken a. Eisen u.Stahl	174 753	178 406	353 159	-4,4	-7,5
27.3	Sonst.erste Bearb.v.Ei- sen, Stahl, H.v.Ferroleg.	303 373	164 506	467 879	-7,3	-0,4
27.31	H.v.Blankstahl	46 700	14 821	61 521	-12,5	2,8
27.32	H.v.Kaltband unter 500 mm Breite	142 212	89 211	231 423	-4,6	0,1
27.33	H.v.Kaltprofilen	26 200	8 400	34 600	-14,7	-10,3
27.34	H.v.gezogenem Draht	54 951	22 761	77 712	-8,0	4,2
27.35	Erste Bearb.v.Eisen u. Stahl ang, H.v.Ferroleg.	33 310	29 313	62 623	-6,1	-4,3
27.4	Erzeugung u.erste Bearb. v.NE-Metallen	788 379	607 378	1 395 757	-6,8	-3,3
27.41	Erzeugung u.erste Bearb. v.Edelmetallen	62 490	26 919	89 409	-2,3	-5,6
27.42	Erzeugung u.erste Bearb. v.Aluminium	441 048	319 193	760 241	-6,7	2,0
27.43	Erzeugung u.erste Bearb. v.Blei, Zinn u.Zinn	57 587	27 030	84 617	-9,1	-7,8
27.44	Erzeugung u.erste Bearb. v.Kupfer	203 062	193 419	396 481	-6,7	-5,8
27.45	Erzeugung u.erste Bearb. v.sonst.NE-Metallen	24 192	40 817	65 009	-10,7	-28,4
27.5	Gießereiindustrie	547 417	178 262	725 679	-2,2	5,1
27.51	Eisengießerei	219 987	95 837	315 824	-4,7	1,9
27.52	Stahlgießerei	44 950	21 572	66 522	-0,6	-3,1
27.53	Leichtmetallgießerei	243 513	51 377	294 890	1,7	11,9
27.54	Buntmetallgießerei	38 967	9 476	48 443	-9,9	0,7
28	H.v.Metallerzeugnissen ...	4 543 596	1 398 655	5 942 251	-6,6	-1,6
28.1	Stahl-u.Leichtmetallbau ..	1 120 982	178 215	1 299 197	-2,6	-7,3
28.11	H.v.Stahl-u.Leicht- metallkonstruktionen ...	859 912	129 216	989 128	-2,7	-8,5
28.12	H.v.Ausbauelementen a. Stahl u.Leichtmetall ...	261 070	48 999	310 069	-2,3	-2,9
28.2	Kessel-u.Behälterbau (oh.H.v.Dampfkesseln) ..	223 502	64 583	288 085	-1,0	9,8
28.21	H.v.Tanks u.Sammel- behältern	107 834	30 931	138 765	23,7	30,7
28.22	H.v.Zentralheizungs- Heizkörpern u.-kesseln .	115 668	33 652	149 320	-16,5	-4,4
28.30	H.v.Dampfkesseln (oh. Zentralheizungskessel) .	191 129	36 772	227 901	-47,1	-10,2
28.40	H.v.Schmiede-, Press-, Zieh-, Stanzteilen u.ä. .	758 166	246 581	1 004 747	-4,2	7,2
28.5	Oberfläch.veredlg., Wär- mebehandlg., Mechanik ang	632 452	98 000	730 452	-2,0	3,3
28.51	Oberfläch.veredlg.u. Wärmebehandlung	298 029	54 826	352 855	-1,3	2,0
28.52	Mechanik ang	334 423	43 174	377 597	-2,7	4,4

1) Klassifikation der Wirtschaftszweige, Ausgabe 1993 (WZ 93).

2 Fachliche Betriebsteile

2.2 Umsatz
2.2.1 Im November 2002

Deutschland

Nr.der Klas- sifika- tion 1)	Wirtschaftsgliederung	Umsatz				
		Inland	Ausland	Insgesamt	Veränderung zum Vor-	
					monat	jahresmonat
				%		
28.6	H.v.Schneidw.,Werkzeug., Schlössern u.Beschlägen	711 425	396 913	1 108 338	-4,0	-2,7
28.61	H.v.Schneidwaren u. Bestecken	23 532	42 178	65 710	6,0	1,7
28.62	H.v.Werkzeugen	338 072	163 508	501 580	-2,1	-5,0
28.63	H.v.Schlössern u. Beschlägen	349 821	191 227	541 048	-6,7	-1,1
28.7	H.v.sonst.EBM-Waren	905 940	377 591	1 283 531	-5,5	-4,1
28.71	H.v.Behältern a.Eisen u. Stahl	38 936	15 584	54 520	-10,8	-2,2
28.72	H.v.Verpackungen u. Verschlüssen a.Metall ..	126 249	72 995	199 244	-6,5	-0,8
28.73	H.v.Drahtwaren	104 734	52 491	157 225	-4,6	0,1
28.74	H.v.Schrauben,Nieten, Ketten u.Federn	238 623	110 287	348 910	-4,9	0,3
28.75	H.v.EBM-Waren ang	397 398	126 234	523 632	-5,3	-9,1
DK	Maschinenbau	6 075 184	6 471 735	12 546 919	4,7	-0,5
29	Maschinenbau	6 075 184	6 471 735	12 546 919	4,7	-0,5
29.1	H.v.Masch.f.d.Erzeugung u.Nutzung v.mech.Energie	1 324 179	1 490 783	2 814 962	4,6	5,5
29.11	H.v.Verbrenn.mot.u.Turb. (oh.Strassenfahrz.u.ä.) .	104 038	468 415	572 453	40,9	26,3
29.12	H.v.Pumpen u. Kompressoren	389 190	456 524	845 714	2,2	4,1
29.13	H.v.Armaturen	366 475	232 089	598 564	-4,8	-1,8
29.14	H.v.Lagern,Getrieben, Zahnradern,Antriebselem.	464 476	333 755	798 231	-3,7	0,8
29.2	H.v.sonst.Maschinen f. unspezifische Verwendung	1 751 216	1 359 313	3 110 529	7,0	-0,1
29.21	H.v.öfen u.Brennern	89 228	110 032	199 260	34,5	24,9
29.22	H.v.Hebezeugen u. Fördermitteln	608 631	414 242	1 022 873	16,4	4,6
29.23	H.v.kälte-u.lufttechn. Erzeugn.f.gewerbl.Zwecke	461 075	263 853	724 928	5,3	2,4
29.24	H.v.Maschinen f.unspezi- fische Verwendung ang ..	592 282	571 186	1 163 468	-2,3	-8,3
29.3	H.v.land-u.forstw. Maschinen	162 844	228 593	391 437	-7,8	28,1
29.31	H.v.Ackerschleppern	54 532	129 922	184 454	-16,1	61,5
29.32	H.v.sonst.land-u. forstw.Maschinen	108 312	98 671	206 983	1,2	8,1
29.40	H.v.Werkzeugmaschinen	679 830	658 467	1 338 297	-1,1	-10,2
29.5	H.v.Masch.f.sonst.best. Wirtschaftszweige	1 542 289	2 166 124	3 708 413	8,6	-2,2
29.51	H.v.Masch.f.Metallerzeu- gung,Walzwerkseinf.usw .	63 410	130 062	193 472	92,7	-0,4
29.52	H.v.Bergwerks-,Bau-u. Baustoffmaschinen	192 401	332 969	525 370	-6,5	7,7
29.53	H.v.Masch.f.Ernährungs- gewerbe u.Tabakverarb. .	108 384	162 846	271 230	-7,1	19,3
29.54	H.v.Masch.f.d.Textil-, Bekleidg.-u.Ledergewerbe	82 170	380 441	462 611	0,2	25,7
29.55	H.v.Masch.f.d.Papier- gewerbe	66 473	108 957	175 430	28,6	-7,7

1) Klassifikation der Wirtschaftszweige, Ausgabe 1993 (WZ 93).

2 Fachliche Betriebsteile

2.2 Umsatz
2.2.1 Im November 2002

Deutschland

Nr. der Klas- sifika- tion 1)	Wirtschaftsgliederung	Umsatz				
		Inland	Ausland	Insgesamt	Veränderung zum Vor-	
					monat	jahresmonat
1 000 EUR				%		
29.56	H.v.Masch.f.best.Wirt- schaftszweige ang	1 029 451	1 050 849	2 080 300	11,8	-10,5
29.60	H.v.Waffen u.Munition	128 500	81 287	209 787	24,7	-8,1
29.7	H.v.Haushaltsgeräten ang .	486 326	487 168	973 494	-4,9	-4,1
29.71	H.v_elektrischen Haushaltsgeräten	428 679	418 767	847 446	-3,5	-4,8
29.72	H.v.nichtelektrischen Heiz-,Koch-u.ä.Gerät.ang	57 647	68 401	126 048	-13,0	0,5
DL	H.v.Büromasch.,Dv-Gerät. u.-einr.;Elektrotech.usw	7 455 180	6 167 774	13 622 954	6,2	0,6
30.0	H.v.Büromasch.,Dv-Gerät. u.-einr.	692 722	429 484	1 122 206	7,9	-8,1
30.01	H.v.Büromaschinen	31 622	53 617	85 239	-5,4	-37,8
30.02	H.v.Dv-Gerät.u.-einr.	661 100	375 867	1 036 967	9,2	-4,3
31	H.v.Geräten d.Elektriz. erzg.,-verteilung u.ä. .	3 515 363	2 101 829	5 617 192	4,5	2,8
31.10	H.v.Elektromotoren,Gene- ratoren,Transformatoren	721 512	492 090	1 213 602	8,8	3,4
31.20	H.v.Elektriz.vertig.-u. -schalteinrichtungen ...	1 332 361	778 621	2 110 982	2,9	-0,3
31.30	H.v.isol.Elektrokabeln, -leitungen u.-drähten ..	207 098	107 560	314 658	-2,7	-2,1
31.40	H.v.Akkumulatoren u. Batterien	66 947	51 324	118 271	1,6	-1,8
31.50	H.v_elektrischen Lampen u.Leuchten	212 455	175 489	387 944	3,8	-7,4
31.6	H.v_elektr.Ausrüstg.ang ..	974 990	496 745	1 471 735	5,3	12,3
31.61	H.v_elektr.Ausrüstg.f. Motoren u.Fahrzeuge ang	528 441	210 163	738 604	-0,3	-1,4
31.62	H.v.sonst_elektr. Ausrüstg.ang	446 549	286 582	733 131	11,7	30,4
32	Rundfunk-,Fernseh-u. Nachrichtentechnik	1 747 388	2 164 015	3 911 403	9,1	1,0
32.10	H.v_elektronischen Bauelementen	560 089	1 024 926	1 585 015	16,9	28,8
32.20	H.v.nachrichtentechni- schen Geräten u.Einr. ..	859 916	949 740	1 809 656	5,2	-12,8
32.30	H.v.Rundfunk-,Fernseh-, phono-,videotechn.Gerät.	327 383	189 349	516 732	1,7	-8,8
33	Medizin-,Mess-,Steuer- u.Regelungstechnik,Optik	1 499 707	1 472 446	2 972 153	5,0	-0,5
33.10	H.v.med.Geräten u.ortho- pädischen Vorrichtungen	464 299	619 369	1 083 668	6,3	5,8
33.20	H.v.Meß-,Kontroll-, Navig.-u.ä.Instr.u.Vorr.	756 477	596 335	1 352 812	2,0	-2,0
33.30	H.v.industriellen Prozeß-Steuerungsanlg. .	103 927	38 359	142 286	34,4	-26,8
33.40	H.v.optischen u. fotografischen Geräten .	150 706	193 446	344 152	4,3	1,7
33.50	H.v.Uhren	24 298	24 937	49 235	-2,5	-2,3
DM	Fahrzeugbau	8 544 710	12 540 719	21 085 429	0,5	0,3
34	H.v.Kraftwagen u. Kraftwagenteilen	7 317 539	11 524 654	18 842 193	2,8	3,7

1) Klassifikation der Wirtschaftszweige, Ausgabe 1993 (WZ 93).

2 Fachliche Betriebsteile

2.2 Umsatz
2.2.1 Im November 2002

Deutschland

Nr.der Klas- sifika- tion 1)	Wirtschaftsgliederung	Umsatz				
		Inland	Ausland	Insgesamt	Veränderung zum Vor-	
					monat	jahresmonat
1 000 EUR						
34.10	H.v.Kraftwagen u. Kraftwagenmotoren	3 906 047	9 197 077	13 103 124	4,9	5,3
34.20	H.v.Karosserien, Aufbauten u.Anhängern ..	341 572	270 170	611 742	-1,4	7,2
34.30	H.v.Teilen u.ä.f.Kraft- wagen u.deren Motoren ..	3 069 920	2 057 407	5 127 327	-1,7	-0,5
35	Sonst.Fahrzeugbau	1 227 171	1 016 065	2 243 236	-15,9	-21,7
35.1	Schiffbau	163 476	70 578	234 054	-74,6	-71,2
35.11	Schiffbau (oh.Boots-u. Yachtbau)	156 078	52 575	208 653	-76,6	-73,2
35.12	Boots- u.Yachtbau	7 398	18 003	25 401	-15,3	-24,6
35.20	Schienenfahrzeugbau	278 258	124 823	403 081	20,3	5,8
35.30	Luft-u.Raumfahrzeugbau ...	673 008	794 533	1 467 541	15,2	-4,6
35.4	H.v.Krafträdern,Fahrrä- dern u.Behindertenfahrz.	99 693	16 150	115 843	1,5	7,8
35.41	H.v.Krafträdern	55 202	3 044	58 246	-5,0	13,3
35.42	H.v.Fahrrädern	29 689	7 113	36 802	12,3	-3,4
35.43	H.v.Behinderten- fahrzeugen	14 802	5 993	20 795	4,0	15,7
35.50	Fahrzeugbau ang	12 736	9 981	22 717	3,0	-11,0
DN	H.v.Möbeln,Schmuck,Mu- sikinstr.usw,Recycling .	1 875 470	584 180	2 459 650	-1,9	-8,4
36	H.v.Möbeln,Schmuck, Musikinstr.,Sportger.usw	1 742 323	546 874	2 289 197	-1,8	-9,4
36.1	H.v.Möbeln	1 380 526	329 183	1 709 709	-0,4	-11,7
36.11	H.v.Sitzmöbeln	467 643	98 060	565 703	2,4	-7,1
36.12	H.v.Büro-u.Ladenmöbeln ...	183 462	35 837	219 299	0,5	-17,2
36.13	H.v.Küchenmöbeln	225 524	71 671	297 195	-0,3	-8,1
36.14	H.v.sonst.Möbeln	444 022	112 437	556 459	-2,8	-17,4
36.15	H.v.Matratzen	59 875	11 178	71 053	-4,5	6,3
36.2	H.v.Schmuck u.ä. Erzeugnissen	54 014	25 228	79 242	-4,8	-6,5
36.21	Prägen v.Münzen u. Medaillen	2 789	58	2 847	-2,4	-18,2
36.22	H.v.Schmuck,Gold-u. Silberschmiedewaren	51 225	25 170	76 395	-4,9	-6,0
36.30	H.v.Musikinstrumenten	13 757	20 242	33 999	6,8	-4,6
36.40	H.v.Sportgeräten	23 789	19 534	43 323	-9,7	-4,9
36.50	H.v.Spielwaren	123 772	48 214	171 986	-1,2	-2,6
36.6	H.v.sonst.Erzeugnissen ...	146 465	104 473	250 938	-9,6	1,3
36.61	H.v.Phantasieschmuck	2 793	5 982	8 775	-10,3	50,3
36.62	H.v.Besen u.Bürsten	26 484	19 613	46 097	-7,5	6,6
36.63	H.v.Erzeugnissen ang	117 188	78 878	196 066	-10,1	-1,3
37	Recycling	133 147	37 306	170 453	-3,6	8,8
37.10	Recycling v.Schrott	82 696	31 644	114 340	-3,4	12,6
37.20	Recycling v.nichtmetall. Altmat.u.Reststoffen ...	50 451	5 662	56 113	-4,1	1,9

1) Klassifikation der Wirtschaftszweige, Ausgabe 1993 (WZ 93).

2 Fachliche Betriebsteile

 2.2 Umsatz
 2.2.2 Januar - November 2002
 Deutschland

Land ----- Hauptgruppen	Umsatz			
	Inland	Ausland	Insgesamt	Veränderung zum Vorjahreszeitraum
	1 000 EUR			%
Baden-Württemberg	107 884 000	86 229 957	194 113 957	-3,4
Bayern	119 399 297	95 919 655	215 318 952	1,5
Berlin	19 782 340	6 127 971	25 910 311	-2,6
Brandenburg	12 146 743	2 712 090	14 858 833	0,6
Bremen	7 769 011	10 105 720	17 874 731	1,8
Hamburg	20 380 928	8 200 207	28 581 135	-3,2
Hessen	36 809 339	23 709 587	60 518 926	-1,0
Mecklenburg-Vorpommern	5 835 985	1 354 173	7 190 158	-0,8
Niedersachsen	61 736 111	34 158 813	95 894 924	-6,8
Nordrhein-Westfalen	147 209 443	85 295 371	232 504 814	-4,6
Rheinland-Pfalz	27 688 082	20 445 888	48 133 970	-1,0
Saarland	9 619 703	7 936 549	17 556 252	-0,9
Sachsen	21 437 935	9 079 409	30 517 344	0,5
Sachsen-Anhalt	14 995 313	3 760 822	18 756 135	2,4
Schleswig-Holstein	15 710 027	8 580 297	24 290 324	0,9
Thüringen	13 415 297	4 383 692	17 798 989	1,8
Deutschland	641 819 554	408 000 201	1 049 819 755	-2,2
Früheres Bundesgebiet	572 094 273	385 956 420	958 050 693	-2,5
Neue Länder und Berlin-Ost	69 725 281	22 043 781	91 769 062	1,1
Vorleistungsgüterproduzenten				
Deutschland	304 132 625	161 025 187	465 157 812	-2,4
Früheres Bundesgebiet	269 989 264	150 663 490	420 652 754	-2,9
Neue Länder und Berlin-Ost	34 143 361	10 361 697	44 505 058	2,6
Investitionsgüterproduzenten				
Deutschland	167 504 931	200 439 175	367 944 106	-2,3
Früheres Bundesgebiet	152 324 847	190 986 342	343 311 189	-2,4
Neue Länder und Berlin-Ost	15 180 084	9 452 833	24 632 917	-1,2
Gebrauchsgüterproduzenten				
Deutschland	24 584 037	13 351 472	37 935 509	-3,3
Früheres Bundesgebiet	22 274 420	12 811 998	35 086 418	-3,4
Neue Länder und Berlin-Ost	2 309 617	539 474	2 849 091	-2,0
Verbrauchsgüterproduzenten				
Deutschland	145 597 961	33 184 367	178 782 328	-1,1
Früheres Bundesgebiet	127 505 742	31 494 590	159 000 332	-1,4
Neue Länder und Berlin-Ost	18 092 219	1 689 777	19 781 996	1,3

2 Fachliche Betriebsteile
2.2 Umsatz
2.2.2 Januar - November 2002
Deutschland

Nr.der Klas- sifika- tion 1)	Wirtschaftsgliederung	Umsatz			
		Inland	Ausland	Insgesamt	Veränderung zum Vorjahreszeitraum
		1 000 EUR			%
C	Bergbau u.Gew.v.Steinen u.Erden	8 386 575	641 564	9 028 139	-5,3
CA	Kohlenbergbau,Torfgew., Gew.v.Erdöl u.Erdgas usw	5 335 929	218 170	5 554 099	-6,6
10	Kohlenbergbau,Torf- gewinnung	2 668 431	135 140	2 803 571	-6,7
10.10	Steinkohlenbergbau u. -brikettherstellung	1 619 436	-11,7
10.20	Braunkohlenbergbau u. -brikettherstellung	960 986	1,5
10.30	Torfgewinnung u. -veredlung	223 149	0,5
11	Gew.v.Erdöl u.Erdgas Erbrg.verb.Dienstleistg.	2 667 498	83 030	2 750 528	-6,5
11.10	Gew.v.Erdöl u.Erdgas
11.20	Erbrg.v.Dienstleistg.bei d.Gew.v.Erdöl u.Erdgas
12.00	Bergbau a.Uran-u. Thoriumerze	-	-	-	X
CB	Erzbergbau,Gew.v.Steinen u.Erden,sonst.Bergbau ..	3 050 646	423 394	3 474 040	-3,2
13	Erzbergbau	-	-	-	X
13.10	Eisenerzbergbau	-	-	-	X
13.20	NE-Metallerzbergbau (oh.Uran-u.Thoriumerze)	-	-	-	X
14	Gew.v.Steinen u.Erden, sonst.Bergbau	3 050 646	423 394	3 474 040	-3,2
14.1	Gew.v.Natursteinen	250 156	20 642	270 798	-4,7
14.11	Gew.v.Naturwerksteinen u.Natursteinen ang
14.12	Gew.v.Kalk,Dolom.-,Gips- u.Anhydritstein,Kreide .	214 341	16 403	230 744	-5,7
14.13	Gew.v.Schiefer
14.2	Gew.v.Kies,Sand,Ton u.Kaolin	2 449 938	198 794	2 648 732	-4,7
14.21	Gew.v.Kies u.Sand	2 326 749	118 756	2 445 505	-4,2
14.22	Gew.v.Ton u.Kaolin	123 189	80 036	203 227	-10,0
14.30	Bergbau a.chemische u.Düngemittelminerale ..	60 087	104 010	164 097	1,4
14.40	Gew.v.Salz	243 258	77 325	320 583	11,9
14.50	Gew.v.Steinen u.Erden ang,sonst.Bergbau	47 207	22 623	69 830	-8,9
D	Verarbeitendes Gewerbe ...	633 432 979	407 358 637	1 040 791 616	-2,1
DA	Ernährungsgewerbe u. Tabakverarbeitung	100 666 187	14 460 798	115 126 985	-0,2
15	Ernährungsgewerbe	86 691 823	13 438 366	102 130 189	-0,7
15.1	Schlachten u.Fleisch- verarbeitung	17 087 582	1 504 950	18 592 532	-2,4
15.11	Schlachten(oh.Schlachten v.Geflügel)	6 010 547	941 576	6 952 123	-4,9
15.12	Schlachten v.Geflügel	1 422 953	73 819	1 496 772	-5,4
15.13	Fleischverarbeitung	9 654 082	485 556	10 143 637	-0,1

1) Klassifikation der Wirtschaftszweige, Ausgabe 1993 (WZ 93).

2 Fachliche Betriebsteile

 2.2 Umsatz
 2.2.2 Januar - November 2002
 Deutschland

Nr.der Klas- sifika- tion 1)	Wirtschaftsgliederung	Umsatz			Veränderung zum Vorjahreszeitraum %
		Inland	Ausland	Insgesamt	
		1 000 EUR			
15.20	Fischverarbeitung	1 258 077	255 080	1 513 157	-3,9
15.3	Obst-u.Gemüsever- arbeitung	5 027 246	1 094 621	6 121 867	-1,3
15.31	Verarb.v.Kartoffeln	667 042	137 907	804 949	-1,5
15.32	H.v.Frucht-u.Gemüse- säften	1 553 724	475 689	2 029 413	-4,2
15.33	Verarb.v.Obst u. Gemüse ang	2 806 480	481 025	3 287 505	0,5
15.4	H.v.pflanzlichen u. tierischen Ölen u.Fetten	2 521 294	1 372 471	3 893 765	6,7
15.41	H.v.rohen Ölen u.Fetten ..	942 727	834 338	1 777 065	8,6
15.42	H.v.raffinierten Ölen u. Fetten	780 300	492 315	1 272 615	9,3
15.43	H.v.Margarine u.ä. Nahrungsfetten	798 267	45 818	844 085	-0,5
15.5	Milchverarbeitung	13 890 845	2 746 688	16 637 533	-5,8
15.51	Milchverarbeitung (oh.H.v.Speiseeis)	13 080 135	2 627 087	15 707 222	-6,1
15.52	H.v.Speiseeis	810 710	119 601	930 311	-0,4
15.6	Mehl-u.Schäl-mühlen,H.v. Stärke u.Stärkeerzeugn.	2 201 563	861 364	3 062 927	-0,3
15.61	Mehl-u.Schäl-mühlen	1 786 254	409 608	2 195 862	2,1
15.62	H.v.Stärke u.Stärke- erzeugnissen	415 309	451 756	867 065	-6,1
15.7	H.v.Futtermitteln	3 591 130	509 066	4 100 196	-1,0
15.71	H.v.Futtermitteln f. Nutztiere	2 565 662	154 636	2 720 298	-0,9
15.72	H.v.Futtermitteln f. sonst.Tiere	1 025 468	354 430	1 379 898	-1,3
15.8	Sonst.Ernährungsgewerbe (oh.Getränkeherstellung)	27 328 934	3 819 332	31 148 266	1,4
15.81	H.v.Backwaren (oh.Dauer- backwaren)	8 250 192	198 521	8 448 713	0,2
15.82	H.v.Dauerbackwaren	2 516 629	449 722	2 966 351	7,5
15.83	Zuckerindustrie	2 364 335	555 105	2 919 440	-6,4
15.84	H.v.Süßwaren(oh.Dauer- backwaren)	5 177 755	930 198	6 107 954	0,8
15.85	H.v.Teigwaren	519 256	14 978	534 234	11,7
15.86	Verarb.v.Kaffee u.Tee, H.v.Kaffee-Ersatz	2 950 142	305 400	3 255 542	-1,0
15.87	H.v.Würzen u.Soßen	2 008 402	312 220	2 320 622	6,4
15.88	H.v.homogenisierten u. diätetischen Nahrungsm.	539 230	199 077	738 307	-5,8
15.89	H.v.sonst.Nahrungsmit- teln (oh.Getränke)	3 002 992	854 111	3 857 103	6,4
15.9	Getränkeherstellung	15 785 152	1 274 794	17 059 946	2,0
15.91	H.v.Spirituosen	1 970 318	112 787	2 083 105	2,1
15.92	Alkoholbrennerei	81 492	31 775	113 267	22,1
15.93	H.v.Wein a.frischen Trauben	795 254	51 381	846 635	-1,6
15.94	H.v.Apfelwein u.sonst. Fruchtweinen			121 575	31,4

1) Klassifikation der Wirtschaftszweige, Ausgabe 1993 (WZ 93).

2 Fachliche Betriebsteile
2.2 Umsatz
2.2.2 Januar - November 2002
Deutschland

Nr.der Klas- sifika- tion 1)	Wirtschaftsgliederung	Umsatz			
		Inland	Ausland	Insgesamt	Veränderung zum Vorjahreszeitraum
		1 000 EUR			%
15.95	H.v.Wermutwein u.sonst. aromatisierten Weinen	52 893	17,0
15.96	H.v.Bier	6 932 402	692 894	7 625 296	0,2
15.97	H.v.Malz	376 845	161 654	538 499	7,5
15.98	Mineralbrunnen,H.v. Erfrischungsgetränken ..	5 461 672	217 004	5 678 676	3,3
16.00	Tabakverarbeitung	11 974 364	1 022 432	12 996 796	3,6
08	Textil-u.Bekleidungs- gewerbe	13 432 623	7 354 506	20 787 129	-8,0
17	Textilgewerbe	7 664 326	4 637 002	12 301 328	-7,6
17.1	Spinnstoffaufbereitung u.Spinnerei	687 433	562 723	1 250 156	-17,0
17.11	Baumwollaufbereitung u. -spinnerei	396 784	295 023	691 807	-14,2
17.12	Wollaufbereitung u. Streichgarnspinnerei ...	10 185	10 104	20 289	-28,1
17.13	Wollaufbereitung u. Kammgarnspinnerei	93 952	89 933	183 885	-37,3
17.14	Flachsaufbereitung u. -spinnerei	5 274	4 006	9 280	-14,0
17.15	Zwirnen u.Texturieren v. Filamentgarnen usw	37 530	39 029	76 559	-4,3
17.16	Nähgarnfertigung	131 613	112 712	244 325	-6,9
17.17	Sonst.Spinnstoffaufbe- reitung u.Spinnerei	12 095	11 916	24 011	-7,6
17.2	Weberei	1 412 218	1 074 974	2 487 192	-11,0
17.21	Baumwollweberei	774 646	626 208	1 400 854	-9,6
17.22	Streichgarnweberei	16 402	7 319	23 721	-18,4
17.23	Kammgarnweberei	215 785	129 118	344 903	-18,7
17.24	Seiden-u.Filamentgarn- weberei	335 105	253 493	588 598	-10,2
17.25	Sonst.Weberei	70 280	58 836	129 116	-5,4
17.30	Textilveredlung	794 516	392 852	1 187 368	-6,8
17.40	H.v.konfektion.Textil- waren (oh.Bekleidung) ..	1 450 296	312 271	1 762 567	-5,9
17.5	Sonst.Textilgewerbe (oh.H.v.Maschenware) ...	2 238 758	1 767 050	4 005 808	-3,1
17.51	H.v.Teppichen	694 061	218 862	912 923	-11,3
17.52	H.v.Seilerwaren	68 375	32 253	100 628	-1,6
17.53	H.v.Vliesstoff,Erzeugn. daraus (oh.Bekleidung) .	486 115	605 085	1 091 200	2,1
17.54	Textilgewerbe ang	990 207	910 850	1 901 057	-1,6
17.60	H.v.gewirktem u. gestricktem Stoff	382 605	313 555	696 160	0,3
17.7	H.v.gewirkten u.ge- strickten Fertigerzeugn.	698 500	213 577	912 077	-12,1
17.71	H.v.Strumpfwaren	405 501	84 885	490 386	-7,8
17.72	H.v.Pullovern,Strick- jacken u.ä.	292 999	128 692	421 691	-16,5

1) Klassifikation der Wirtschaftszweige, Ausgabe 1993 (WZ 93).

2 Fachliche Betriebsteile
2.2 Umsatz
2.2.2 Januar - November 2002
Deutschland

Nr.der Klas- sifika- tion 1)	Wirtschaftsgliederung	Umsatz			
		Inland	Ausland	Insgesamt	Veränderung zum Vorjahreszeitraum
		1 000 EUR			%
18	Bekleidungsgewerbe	5 768 297	2 717 504	8 485 801	-8,5
18.10	H.v.Lederbekleidung	42 764	9 431	52 195	-5,5
18.2	H.v.Bekleidung (oh. Lederbekleidung)	5 713 337	2 702 984	8 416 321	-8,4
18.21	H.v.Arbeits-u.Berufs- bekleidung	249 294	21 069	270 363	-1,7
18.22	H.v.Oberbekleidg.(oh.Ar- beits-u.Berufsbekleidg.)	3 745 681	2 187 923	5 933 604	-8,9
18.23	H.v.Wäsche	1 425 375	361 540	1 786 915	-6,1
18.24	H.v.sonst.Bekleidg.u. Bekleidungszubehör	292 987	132 452	425 439	-14,6
18.30	Zurichtung u.Färben v. Fellen,H.v.Pelzwaren ...	12 196	5 089	17 285	-35,3
OC	Ledergewerbe	2 528 679	1 082 327	3 611 006	-2,3
19	Ledergewerbe	2 528 679	1 082 327	3 611 006	-2,3
19.10	Ledererzeugung	310 337	281 067	591 404	6,8
19.20	Lederverarb.(oh.H.v.Le- derbekleidung u.Schuhen)	329 387	113 966	443 353	-8,0
19.30	H.v.Schuhen	1 888 955	687 294	2 576 249	-3,2
DO	Holzwgewerbe (oh.H.v. Möbeln)	10 513 212	2 711 466	13 224 678	-4,4
20	Holzwgewerbe (oh.H.v. Möbeln)	10 513 212	2 711 466	13 224 678	-4,4
20.10	Säge-,Hobel-u.Holz- imprägnierwerke	2 461 620	647 539	3 109 159	-2,0
20.20	Furnier-,Sperrh.-,Holz- faserpl.-u.-spanpl.Werke	2 412 512	1 247 597	3 660 109	0,1
20.30	H.v.Konstr.-,Fertigb.t., Ausbauelement.u.ä.a.Holz	4 369 584	560 047	4 929 631	-3,6
20.40	H.v.Verpackungsmitteln u.Lagerbehältern a.Holz	525 672	50 347	576 019	2,7
20.5	H.v.Holzwaren ang,Kork-, Flecht-u.Korbwaren	743 824	205 936	949 760	-28,6
20.51	H.v.Holzwaren ang, Veredlg.v.Holzwaren	717 992	187 533	905 525	-29,5
20.52	H.v.Kork-,Flecht-u. Korbwaren	25 832	18 403	44 235	-1,1
OE	Papier-,Verlags-u. Druckgewerbe	50 058 424	12 656 661	62 715 085	-3,3
21	Papiergewerbe	16 800 510	9 789 541	26 590 051	-0,9
21.1	H.v.Holzstoff,Zellstoff, Papier,Karton u.Pappe ..	6 263 091	6 677 305	12 940 396	-2,0
21.11	H.v.Holzstoff u. Zellstoff	121 777	196 008	317 785	-3,0
21.12	H.v.Papier,Karton u. Pappe	6 141 314	6 481 297	12 622 611	-2,0
21.2	Papier-,Karton-u.Pappe- verarbeitung	10 537 419	3 112 236	13 649 655	0,2
21.21	H.v.Wellpapier u.-pappe, Verpackungsmitteln	6 082 406	1 524 293	7 606 699	2,8
21.22	H.v.Haushalts-u.Hygiene- art.a.Zellstoff u.Papier	1 991 630	621 446	2 613 076	-2,8
21.23	H.v.Schreibwaren,Büro- bedarf a.Papier u.Pappe	967 960	248 153	1 216 113	-7,2

1) Klassifikation der Wirtschaftszweige, Ausgabe 1993 (WZ 93).

2 Fachliche Betriebsteile
2.2 Umsatz
2.2.2 Januar - November 2002
Deutschland

Nr.der Klas- sifika- tion 1)	Wirtschaftsgliederung	Umsatz			
		Inland	Ausland	Insgesamt	Veränderung zum Vorjahreszeitraum
		1 000 EUR			%
21.24	H.v.Tapeten	210 754	179 680	390 434	-2,5
21.25	H.v.sonst.Waren aus Papier,Karton u.Pappe ..	1 284 669	538 664	1 823 333	0,2
22	Verlags-,Druckgewerbe, Vervielfältigung	33 257 914	2 867 120	36 125 034	-5,0
22.1	Verlagsgewerbe	18 881 794	743 470	19 625 264	-5,5
22.11	Buchverlag u.Musikverlag .	3 927 431	358 540	4 285 971	-3,4
22.12	Zeitungsverlag	9 206 073	29 270	9 235 343	-7,1
22.13	Zeitschriftenverlag	5 409 500	316 506	5 726 006	-5,0
22.14	Verlag v.bespielten Tonträgern	91 121	7 223	98 344	-22,5
22.15	Sonst.Verlagsgewerbe	247 669	31 931	279 600	17,6
22.2	Druckgewerbe	13 778 654	1 680 172	15 458 826	-4,9
22.21	Zeitungsdruckerei	1 063 307	1 640	1 064 947	-6,3
22.22	Druckerei (oh.Zeitungs- druckerei)	11 245 643	1 566 913	12 812 556	-5,2
22.23	Druckweiterverarbeitung ..	622 092	71 498	693 590	4,0
22.24	Satzherstellung u. Reproduktion	646 513	33 708	680 221	-7,7
22.25	Sonst.Druckgewerbe	201 099	6 413	207 512	2,4
22.3	Vervielf.v.besp.Ton-, Bild-u.Datenträgern	597 466	443 478	1 040 944	3,4
22.31	Vervielfältigung v. bespielten Tonträgern ..	364 289	249 768	614 057	0,3
22.32	Vervielfältigung v. bespielten Bildträgern .	134 593	136 400	270 993	31,4
22.33	Vervielfältigung v. bespielten Datenträgern	98 584	57 310	155 894	-17,3
DF	Kokerei,Mineralölverar- beitung,H.v.Brutstoffen	37 268 999	1 575 662	38 844 661	-4,4
23	Kokerei,Mineralölverar- beitung,H.v.Brutstoffen	37 268 999	1 575 662	38 844 661	-4,4
23.10	Kokerei	454 857	.
23.20	Mineralölverarbeitung	36 725 249	1 431 022	38 156 271	-4,5
23.30	H.u.Verarb.v.Spalt-u. Brutstoffen	233 533	.
06	Chemische Industrie	46 815 798	52 595 443	99 411 241	-0,5
24	Chemische Industrie	46 815 798	52 595 443	99 411 241	-0,5
24.1	H.v.chemischen Grund- stoffen	19 533 138	25 128 100	44 661 238	-4,1
24.11	H.v.Industriegasen	832 997	25 930	858 927	-3,0
24.12	H.v.Farbstoffen u. Pigmenten	1 061 026	2 481 537	3 542 563	-0,3
24.13	H.v.sonst.anorganischen Grundstoffen u.Chemik. .	2 279 472	2 130 799	4 410 271	-7,4
24.14	H.v.sonst.organischen Grundstoffen u.Chemik. .	7 409 945	8 787 651	16 197 596	-3,5
24.15	H.v.Düngemitteln u. Stickstoffverbindungen .	839 848	1 074 517	1 914 365	-0,1
24.16	H.v.Kunststoff in Pri- märformen	6 938 418	10 194 725	17 133 143	-4,7

1) Klassifikation der Wirtschaftszweige, Ausgabe 1993 (WZ 93).

2 Fachliche Betriebsteile
 2.2 Umsatz
 2.2.2 Januar - November 2002
 Deutschland

Nr.der Klas- sifika- tion 1)	Wirtschaftsgliederung	Umsatz			
		Inland	Ausland	Insgesamt	Veränderung zum Vorjahreszeitraum
		1 000 EUR			%
24.17	H.v.synthetischem Kaut- schuk in Primärformen ..	171 432	432 941	604 373	-11,6
24.20	H.v.Schädlingsbekämp- fungs-u.Pflanzenschutzm.	580 968	1 567 392	2 148 360	3,2
24.30	H.v.Anstrichmitteln, Druckfarben u.Kitten ...	4 660 886	2 862 025	7 522 911	-1,1
24.4	H.v.pharmazeut.Erzeugn. ..	10 637 901	10 985 263	21 623 164	3,7
24.41	H.v.pharmazeut. Grundstoffen	395 567	1 738 603	2 134 170	-4,3
24.42	H.v.pharmazeut.Speziali- täten u.sonst.Erzeugn. .	10 242 334	9 246 660	19 488 994	4,6
24.5	H.v.Seifen,Wasch-,Reini- gungs-u.Körperpflegem. .	5 168 713	3 031 543	8 200 256	7,4
24.51	H.v.Seifen,Wasch-,Reini- gungs-u.Poliermitteln ..	2 408 426	1 787 696	4 196 122	12,9
24.52	H.v.Duft-u.Körper- pflegemitteln	2 760 287	1 243 847	4 004 134	2,3
24.6	H.v.sonst.chemischen Erzeugnissen	5 484 072	7 445 682	12 929 754	2,9
24.61	H.v.pyrotechnischen Erzeugnissen	297 612	294 698	592 310	20,3
24.62	H.v.Klebstoffen u. Gelatine	714 453	556 567	1 271 020	2,7
24.63	H.v.etherischen Ölen	362 930	402 893	765 823	8,4
24.64	H.v.fotochemischen Erzeugnissen	359 690	1 093 118	1 452 808	0,4
24.65	H.v.unbespielten Ton-, Bild-u.Datenträgern	137 232	240 190	377 422	-2,7
24.66	H.v.chemischen Erzeug- nissen ang	3 612 155	4 858 216	8 470 371	2,1
24.70	H.v.Chemiefasern	750 120	1 575 438	2 325 558	-9,0
DH	H.v.Gummi-u.Kunststoff- waren	29 133 046	14 936 055	44 069 101	1,1
25	H.v.Gummi-u.Kunststoff- waren	29 133 046	14 936 055	44 069 101	1,1
25.1	H.v.Gummiwaren	5 628 797	3 520 766	9 149 563	2,9
25.11	H.v.Bereifungen	1 677 683	1 596 647	3 274 330	7,5
25.12	Runderneuerung v. Bereifungen	76 427	22 556	98 983	-20,7
25.13	H.v.sonst.Gummiwaren	3 874 687	1 901 563	5 776 250	1,0
25.2	H.v.Kunststoffwaren	23 504 249	11 415 289	34 919 538	0,6
25.21	H.v.Platten,Folien usw a.Kunststoff	6 641 980	5 283 261	11 925 241	2,4
25.22	H.v.Verpackungsmitteln a.Kunststoff	3 351 531	1 664 436	5 015 967	2,4
25.23	H.v.Baubedarfsartikeln a.Kunststoff	3 698 848	686 803	4 385 651	-2,9
25.24	H.v.sonst.Kunststoff- waren	9 811 890	3 780 789	13 592 679	-0,4
OI	Glasgewerbe,Keramik, Verarb.v.Steinen u.Erden	21 014 698	5 744 416	26 759 114	-5,7
26	Glasgewerbe,Keramik, Verarb.v.Steinen u.Erden	21 014 698	5 744 416	26 759 114	-5,7
26.1	H.u.Verarb.v.Glas	4 789 925	2 584 475	7 374 400	-3,4

1) Klassifikation der Wirtschaftszweige, Ausgabe 1993 (WZ 93).

2 Fachliche Betriebsteile
2.2 Umsatz
2.2.2 Januar - November 2002
Deutschland

Nr.der Klas- sifika- tion 1)	Wirtschaftsgliederung	Umsatz			
		Inland	Ausland	Insgesamt	Veränderung zum Vorjahreszeitraum
		1 000 EUR			%
26.11	H.v.Flachglas	370 727	294 717	665 444	-11,3
26.12	Veredlg.u.Verarb.v. Flachglas	2 179 466	516 973	2 696 439	-0,5
26.13	H.v.Hohlglas	1 308 945	762 457	2 071 402	0,4
26.14	H.v.Glasfaser	382 606	255 612	638 218	-6,0
26.15	H.,Veredlg.u.Verarb.v. sonst.Glas,techn.Glasw.	548 181	754 716	1 302 897	-8,8
26.2	Keramik (oh.Ziegelei u. Baukeramik)	1 308 660	1 279 371	2 588 031	-3,7
26.21	H.v.keramischen Haus- haltsw.u.Ziergegenst. ..	349 798	251 193	600 991	-8,4
26.22	H.v.Sanitärkeramik	127 200	95 630	222 830	-10,4
26.23	H.v.Isolatoren u. Isolierteilen a.Keramik	83 544	105 254	188 798	-1,0
26.24	H.v.keramischen Erzeugn. f.sonst.techn.Zwecke ...	146 921	164 429	311 350	-1,6
26.25	H.v.keramischen Erzeugnissen ang	158 152	81 054	239 206	3,3
26.26	H.v.feuerfesten keramischen Werkstoffen	443 045	581 811	1 024 856	-1,9
26.30	H.v.keramischen Wand-u. Bodenfliesen u.-platten	373 898	81 804	455 702	-4,7
26.40	Ziegelei,H.v.sonst. Baukeramik	1 126 026	104 476	1 230 502	-1,5
26.5	H.v.Zement,Kalk u. gebranntem Gips	2 069 161	268 009	2 337 170	-12,7
26.51	H.v.Zement	1 549 227	189 806	1 739 033	-15,7
26.52	H.v.Kalk	344 680	37 052	381 732	-1,4
26.53	H.v.gebranntem Gips	175 254	41 151	216 405	-4,8
26.6	H.v.Erzeugnissen a. Beton,Zement u.Gips	8 825 571	378 549	9 204 120	-7,5
26.61	H.v.Betonerzeugnissen f. d.Bau u.Kalksandsteinen	4 650 403	158 841	4 809 244	-7,2
26.62	H.v.Gipserzeugnissen f. d.Bau	306 678	74 305	380 983	-0,6
26.63	H.v.Transportbeton	2 125 536	2 637	2 128 173	-11,4
26.64	H.v.Mörtel	1 111 912	77 845	1 189 757	-5,8
26.65	H.v.Faserzementwaren	178 899	27 702	206 601	-7,4
26.66	H.v.Erzeugnissen a. Beton,Zement u.Gips ang	452 143	37 219	489 362	-2,0
26.70	Be-u.Verarb.v.Natur- steinen ang	513 469	45 693	559 162	-6,3
26.8	H.v.sonst.Mineral- erzeugnissen	2 007 988	1 002 039	3 010 027	-2,8
26.81	H.v.Mühl-,Polier-u.ä. Steinen,Schleifwerkzeug.	392 959	414 058	807 017	-3,9
26.82	H.v.Mineraler- zeugnissen ang	1 615 029	587 981	2 203 010	-2,4
DJ	Metallerzg.u.-bearb., H.v.Metallerzeugnissen .	79 548 243	34 677 471	114 225 714	-2,5
27	Metallerzg.u.-bearbeitung.	31 324 180	19 004 197	50 328 377	-3,6
27.10	Erzeugung v.Roh Eisen, Stahl,Ferroleg.(EGKS) ..	11 287 142	6 191 531	17 478 673	-1,3

1) Klassifikation der Wirtschaftszweige, Ausgabe 1993 (WZ 93).

2 Fachliche Betriebsteile

 2.2 Umsatz
 2.2.2 Januar - November 2002
 Deutschland

Nr.der Klas- sifika- tion 1)	Wirtschaftsgliederung	Umsatz			
		Inland	Ausland	Insgesamt	Veränderung zum Vorjahreszeitraum
		1 000 EUR			%
27.2	H.v.Rohren	2 138 883	2 188 174	4 327 057	0,1
27.21	H.v.Rohren u.Rohrstücken a.Guß Eisen	169 722	111 948	281 670	-6,0
27.22	H.v.Stahlrohren u.Rohr- stücken a. Eisen u.Stahl	1 969 161	2 076 226	4 045 387	0,6
27.3	Sonst.erste Bearb.v.Ei- sen, Stahl, H.v.Ferroleg.	3 334 936	1 698 645	5 033 581	-8,6
27.31	H.v.Blankstahl	538 835	165 162	703 997	-3,6
27.32	H.v.Kaltband unter 500 mm Breite	1 534 084	904 358	2 438 442	-9,1
27.33	H.v.Kaltprofilen	313 740	95 481	409 221	-3,1
27.34	H.v.gezogenem Draht	597 401	248 248	845 649	-5,5
27.35	Erste Bearb.v.Eisen u. Stahl ang, H.v.Ferroleg.	350 876	285 396	636 272	-18,4
27.4	Erzeugung u.erste Bearb. v.NE-Metallen	8 973 618	7 052 277	16 025 895	-6,3
27.41	Erzeugung u.erste Bearb. v.Edelmetallen	712 832	305 903	1 018 735	-13,5
27.42	Erzeugung u.erste Bearb. v.Aluminium	4 956 229	3 541 318	8 497 547	-2,7
27.43	Erzeugung u.erste Bearb. v.Blei, Zink u.Zinn	696 681	325 617	1 022 298	-7,4
27.44	Erzeugung u.erste Bearb. v.Kupfer	2 293 379	2 389 948	4 683 327	-8,6
27.45	Erzeugung u.erste Bearb. v.sonst.NE-Metallen	314 497	489 491	803 988	-16,0
27.5	Gießereiindustrie	5 589 601	1 873 570	7 463 171	-1,4
27.51	Eisengießerei	2 325 637	1 006 825	3 332 462	-2,4
27.52	Stahlgießerei	489 318	225 348	714 666	0,0
27.53	Leichtmetallgießerei	2 342 602	537 596	2 880 198	-0,6
27.54	Buntmetallgießerei	432 044	103 801	535 845	-2,2
28	H.v.Metallerzeugnissen ...	48 224 063	15 673 274	63 897 337	-1,7
28.1	Stahl-u.Leichtmetallbau ..	11 497 029	1 828 837	13 325 866	-5,4
28.11	H.v.Stahl-u.Leicht- metallkonstruktionen ...	8 921 636	1 411 946	10 333 582	-6,5
28.12	H.v.Ausbauelementen a. Stahl u.Leichtmetall ...	2 575 393	416 891	2 992 284	-1,3
28.2	Kessel-u.Behälterbau (oh.H.v.Dampfkesseln) ..	2 070 437	561 900	2 632 337	-2,3
28.21	H.v.Tanks u.Sammel- behältern	907 140	257 242	1 164 382	2,7
28.22	H.v.Zentralheizungs- Heizkörpern u.-Kesseln .	1 163 297	304 658	1 467 955	-5,8
28.30	H.v.Dampfkesseln (oh. Zentralheizungskessel) .	2 459 201	1 041 274	3 500 475	22,5
28.40	H.v.Schmiede-, Press-, Zieh-, Stanzteilen u.ä. .	7 876 477	2 668 919	10 545 396	0,5
28.5	Oberfläch.veredlg., Wär- mebehandlg., Mechanik ang	6 669 464	1 084 921	7 754 385	-4,2
28.51	Oberfläch.veredlg.u. Wärmebehandlung	3 100 132	611 489	3 711 621	-8,9
28.52	Mechanik ang	3 569 332	473 432	4 042 764	0,7

1) Klassifikation der Wirtschaftszweige, Ausgabe 1993 (WZ 93).

2 Fachliche Betriebsteile
2.2 Umsatz
2.2.2 Januar - November 2002
Deutschland

Nr. der Klas- sifika- tion 1)	Wirtschaftsgliederung	Umsatz			
		Inland	Ausland	Insgesamt	Veränderung zum Vorjahreszeitraum
		1 000 EUR			%
28.6	H.v.Schneidw.,Werkzeug., Schlössern u.Beschlägen	7 750 127	4 327 510	12 077 637	1,9
28.61	H.v.Schneidwaren u. Bestecken	232 694	447 658	680 352	-2,1
28.62	H.v.Werkzeugen	3 811 156	1 862 796	5 673 952	4,4
28.63	H.v.Schlössern u. Beschlägen	3 706 277	2 017 056	5 723 333	-0,1
28.7	H.v.sonst.EBM-Waren	9 901 328	4 159 913	14 061 241	-5,6
28.71	H.v.Behältern a.Eisen u. Stahl	434 793	186 219	621 012	-3,3
28.72	H.v.Verpackungen u. Verschlüssen a.Metall ..	1 499 216	810 382	2 309 598	2,4
28.73	H.v.Drahtwaren	1 142 469	583 158	1 725 627	-5,9
28.74	H.v.Schrauben,Nieten, Ketten u.Federn	2 601 931	1 181 760	3 783 691	-4,8
28.75	H.v.EBM-Waren ang	4 222 919	1 398 394	5 621 313	-9,1
DK	Maschinenbau	64 375 670	65 317 396	129 693 066	-1,1
29	Maschinenbau	64 375 670	65 317 396	129 693 066	-1,1
29.1	H.v.Masch.f.d.Erzeugung u.Nutzung v.mech.Energie	14 476 172	14 764 835	29 241 007	1,4
29.11	H.v.Verbrenn.mot.u.Turb. (oh.Strassenfahrz.u.ä.) .	1 064 828	4 014 918	5 079 746	10,6
29.12	H.v.Pumpen u. Kompressoren	4 084 904	4 619 625	8 704 529	-0,4
29.13	H.v.Armaturen	4 137 352	2 561 247	6 698 599	-0,6
29.14	H.v.Lagern,Getrieben, Zahnradern,Antriebslem.	5 189 088	3 569 045	8 758 133	0,0
29.2	H.v.sonst.Maschinen f. unspezifische Verwendung	17 633 483	13 584 853	31 218 336	-1,8
29.21	H.v.öfen u.Brennern	770 316	721 880	1 492 196	-1,7
29.22	H.v.Hebezeugen u. Fördermitteln	5 704 626	3 837 142	9 541 768	-3,1
29.23	H.v.kälte-u.lufttechn. Erzeugn.f.gewerbl.Zwecke	4 585 521	2 533 876	7 119 397	0,0
29.24	H.v.Maschinen f.unspezi- fische Verwendung ang ..	6 573 020	6 491 955	13 064 975	-1,7
29.3	H.v.land-u.forstw. Maschinen	2 355 232	2 951 147	5 306 379	15,7
29.31	H.v.Ackerschleppern	588 954	1 497 786	2 086 740	23,8
29.32	H.v.sonst.land-u. forstw.Maschinen	1 766 278	1 453 361	3 219 639	11,1
29.40	H.v.Werkzeugmaschinen	7 236 356	7 197 526	14 433 882	-7,9
29.5	H.v.Masch.f.sonst.best. Wirtschaftszweige	16 259 645	20 911 899	37 171 544	-4,7
29.51	H.v.Masch.f.Metallerzeu- gung,Walzwerkseintr.usw .	536 955	700 275	1 237 230	-24,9
29.52	H.v.Bergwerks-,Bau-u. Baustoffmaschinen	2 073 042	3 564 775	5 637 817	2,9
29.53	H.v.Masch.f.Ernährungs- gewerbe u.Tabakverarb. .	1 097 498	1 596 773	2 694 271	13,0
29.54	H.v.Masch.f.d.Textil-, Bekleidg.-u.Ledergewerbe	894 281	3 290 420	4 184 701	-0,4
29.55	H.v.Masch.f.d.Papier- gewerbe	755 758	1 172 833	1 928 591	0,5

1) Klassifikation der Wirtschaftszweige, Ausgabe 1993 (WZ 93).

2 Fachliche Betriebsteile
2.2 Umsatz
2.2.2 Januar - November 2002
Deutschland

Nr.der Klas- sifika- tion 1)	Wirtschaftsgliederung	Umsatz			
		Inland	Ausland	Insgesamt	Veränderung zum Vorjahreszeitraum
		1 000 EUR			%
29.56	H.v.Masch.f.best.Wirt- schaftszweige ang	10 902 111	10 586 823	21 488 934	-8,1
29.60	H.v.Waffen u.Munition	1 090 149	576 827	1 666 976	21,1
29.7	H.v.Haushaltsgeräten ang .	5 324 633	5 330 309	10 654 942	7,3
29.71	H.v_elektrischen Haushaltsgeräten	4 761 784	4 725 721	9 487 505	7,7
29.72	H.v.nichtelektrischen Heiz-,Koch-u.ä.Gerät.ang	562 849	604 588	1 167 437	4,2
DL	H.v.Büromasch.,Dv-Gerät. u.-einr.;Elektrotech.usw	75 048 281	62 620 050	137 668 331	-4,2
30.0	H.v.Büromasch.,Dv-Gerät. u.-einr.	6 500 027	3 975 261	10 475 288	-12,0
30.01	H.v.Büromaschinen	402 546	613 823	1 016 369	-17,4
30.02	H.v.Dv-Gerät.u.-einr.	6 097 481	3 361 438	9 458 919	-11,4
31	H.v.Geräten d.Elektriz. erzg.,-verteilung u.ä. .	36 051 666	21 980 398	58 032 064	-3,6
31.10	H.v.Elektromotoren,Gene- ratoren,Transformatoren	6 955 280	4 929 528	11 884 808	-2,4
31.20	H.v.Elektriz.vertlg.-u. -schalteinrichtungen ...	14 269 139	8 122 756	22 391 895	-7,5
31.30	H.v.isol.Elektrokabeln, -leitungen u.-drähten ..	2 206 437	1 208 974	3 415 411	-19,4
31.40	H.v.Akkumulatoren u. Batterien	687 619	489 882	1 177 501	3,2
31.50	H.v_elektrischen Lampen u.Leuchten	2 107 330	1 678 933	3 786 263	-7,9
31.6	H.v_elektr.Ausrüstg.ang ..	9 825 861	5 550 325	15 376 186	7,3
31.61	H.v_elektr.Ausrüstg.f. Motoren u.Fahrzeuge ang	5 403 161	2 239 410	7 642 571	-5,6
31.62	H.v.sonst_elektr. Ausrüstg.ang	4 422 700	3 310 915	7 733 615	24,0
32	Rundfunk-,Fernseh-u. Nachrichtentechnik	17 489 226	21 516 984	39 006 210	-5,1
32.10	H.v_elektronischen Bauelementen	5 530 453	9 861 271	15 391 724	3,5
32.20	H.v.nachrichtentechni- schen Geräten u.Einr. ..	8 818 584	9 976 345	18 794 929	-10,6
32.30	H.v.Rundfunk-,Fernseh-, phono-,videotechn.Gerät.	3 140 189	1 679 368	4 819 557	-7,3
33	Medizin-,Mess-,Steuer- u.Regelungstechnik,Optik	15 007 362	15 147 407	30 154 769	-1,3
33.10	H.v.med.Geräten u.ortho- pädischen Vorrichtungen	4 906 465	6 005 666	10 912 131	6,4
33.20	H.v.Meß-,Kontroll-, Navig.-u.ä.Instr.u.Vorr.	7 205 442	6 424 163	13 629 605	-5,3
33.30	H.v.industriellen Prozeß-Steuerungsanlg. .	938 739	449 662	1 388 401	-18,2
33.40	H.v.optischen u. fotografischen Geräten .	1 728 306	1 998 552	3 726 858	0,8
33.50	H.v.Uhren	228 410	269 364	497 774	-4,4
DM	Fahrzeugbau	84 402 508	125 694 468	210 096 976	-0,8
34	H.v.Kraftwagen u. Kraftwagenteilen	73 593 363	113 268 928	186 862 291	-0,7

1) Klassifikation der Wirtschaftszweige, Ausgabe 1993 (WZ 93).

2 Fachliche Betriebsteile
 2.2 Umsatz
 2.2.2 Januar - November 2002
 Deutschland

Nr. der Klas- sifika- tion 1)	Wirtschaftsgliederung	Umsatz			
		Inland	Ausland	Insgesamt	Veränderung zum Vorjahreszeitraum
		1 000 EUR			%
34.10	H.v.Kraftwagen u. Kraftwagenmotoren	39 202 831	88 950 788	128 153 619	-0,6
34.20	H.v.Karosserien, Aufbauten u.Anhängern ..	3 425 755	2 706 146	6 131 901	1,0
34.30	H.v.Teilen u.ä.f.Kraft- wagen u.deren Motoren ..	30 964 777	21 611 994	52 576 771	-0,9
35	Sonst.Fahrzeugbau	10 809 145	12 425 540	23 234 685	-2,0
35.1	Schiffbau	1 779 085	2 629 688	4 408 773	4,6
35.11	Schiffbau (oh.Boots-u. Yachtbau)	1 681 054	2 196 942	3 877 996	-0,6
35.12	Boots- u.Yachtbau	98 031	432 746	530 777	69,4
35.20	Schienenfahrzeugbau	2 787 709	1 098 439	3 886 148	5,9
35.30	Luft-u.Raumfahrzeugbau ...	4 765 862	8 412 729	13 178 591	-6,3
35.4	H.v.Krafträdern,Fahrrä- dern u.Behindertenfahrz.	1 364 914	193 499	1 558 413	1,8
35.41	H.v.Krafträdern	696 300	39 549	735 849	3,6
35.42	H.v.Fahrrädern	517 997	92 234	610 231	-1,6
35.43	H.v.Behinderten- fahrzeugen	150 617	61 716	212 333	6,2
35.50	Fahrzeugbau ang	111 575	91 185	202 760	-8,4
DN	H.v.Möbeln,Schmuck,Mu- sikinstr.usw,Recycling .	18 626 611	5 931 918	24 558 529	-8,3
36	H.v.Möbeln,Schmuck, Musikinstr.,Sportger.usw	17 194 206	5 494 435	22 688 641	-9,7
36.1	H.v.Möbeln	14 095 868	3 343 632	17 439 500	-11,5
36.11	H.v.Sitzmöbeln	4 762 276	1 005 631	5 767 907	-9,3
36.12	H.v.Büro-u.Ladenmöbeln ...	1 972 104	331 035	2 303 139	-16,4
36.13	H.v.Küchenmöbeln	2 216 879	745 568	2 962 447	-6,5
36.14	H.v.sonst.Möbeln	4 538 214	1 157 356	5 695 570	-15,4
36.15	H.v.Matratzen	606 395	104 042	710 437	4,3
36.2	H.v.Schmuck u.ä. Erzeugnissen	451 615	235 760	687 375	-10,4
36.21	Prägen v.Münzen u. Medaillen	28 473	1 489	29 962	-47,3
36.22	H.v.Schmuck,Gold-u. Silberschmiedewaren	423 142	234 271	657 413	-7,4
36.30	H.v.Musikinstrumenten	124 175	199 277	323 452	-4,4
36.40	H.v.Sportgeräten	237 797	196 992	434 789	-5,4
36.50	H.v.Spielwaren	880 151	442 585	1 322 736	3,2
36.6	H.v.sonst.Erzeugnissen ...	1 404 600	1 076 189	2 480 789	-3,7
36.61	H.v.Pantasieschmuck	28 133	41 743	69 876	21,9
36.62	H.v.Besen u.Bürsten	300 280	205 107	505 387	0,5
36.63	H.v.Erzeugnissen ang	1 076 187	829 339	1 905 526	-5,5
37	Recycling	1 432 405	437 483	1 869 888	12,2
37.10	Recycling v.Schrott	872 402	368 556	1 240 958	16,0
37.20	Recycling v.nichtmetall. Altmat.u.Reststoffen ...	560 003	68 927	628 930	5,3

1) Klassifikation der Wirtschaftszweige, Ausgabe 1993 (WZ 93).

3 Neue Hauptgruppen ^{*)}
3.1 Betriebe und Beschäftigte nach neuen Hauptgruppen
3.1.1 Im November 2002

Hauptgruppen	Betriebe		Beschäftigte				
	Insgesamt	Veränd. zum Vor- jahresm.	Arbeiter	Angestellte ¹⁾	Insgesamt ¹⁾	Veränderung zum Vor-	
						monat	jahresmonat
	Anzahl	%	Anzahl			%	
Vorleistungsgüter- produzenten	20 962	- 2,6	1 507 716	785 863	2 293 579	- 0,3	- 3,2
Investitionsgüter- produzenten	13 811	- 0,4	1 455 645	924 637	2 380 282	- 0,3	- 2,1
Gebrauchsgüter- produzenten	2 083	- 4,3	190 633	97 876	288 509	- 0,4	- 5,8
Verbrauchsgüter- produzenten	10 818	- 3,5	612 666	496 049	1 108 715	- 0,5	- 5,3
Energie 2)	215	- 6,1	60 058	34 175	94 233	- 0,5	- 6,2
Insgesamt	47 889	- 2,3	3 826 718	2 338 600	6 165 318	- 0,4	- 3,3

3.2 Geleistete Arbeiterstunden sowie Brutto Lohn- und -gehaltsumme der Betriebe nach neuen Hauptgruppen
3.2.1 Im November 2002

Hauptgruppen	Geleistete Arbeiterstunden			Bruttolohn- und Gehaltsumme				
	Insgesamt	Veränderung zum Vor-		Lohnsumme	Gehaltsumme	Insgesamt	Veränderung zum Vor-	
		monat	jahresmonat				monat	jahresmonat
	1 000 Stunden	%		1 000 EUR			%	
Vorleistungsgüter- produzenten	204 194	- 2,0	- 5,2	4 482 468	3 999 948	8 482 416	27,9	- 1,4
Investitionsgüter- produzenten	189 321	- 1,3	- 4,9	4 934 673	4 879 117	9 813 790	28,0	- 0,7
Gebrauchsgüter- produzenten	24 499	- 2,9	- 9,9	509 831	444 839	954 670	23,1	- 6,2
Verbrauchsgüter- produzenten	82 471	- 2,4	- 6,6	1 598 709	2 078 269	3 676 978	31,9	- 5,2
Energie 2)	6 664	- 2,8	- 10,3	158 249	201 791	360 040	- 9,2	- 9,9
Insgesamt	507 149	- 1,9	- 5,6	11 683 930	11 603 964	23 287 894	27,6	- 2,1

3.3 Umsatz und Exportquote der Betriebe nach neuen Hauptgruppen
3.3.1 Im November 2002

Hauptgruppen	Umsatz					Export- quote ³⁾
	Inland	Ausland	Insgesamt	Veränderung zum Vor-		
				monat	jahresmonat	
1 000 EUR			%			
Vorleistungsgüter- produzenten	23 195 774	14 215 259	37 411 033	- 3,2	2,5	38,0
Investitionsgüter- produzenten	21 949 847	25 180 895	47 130 742	3,2	- 0,5	53,4
Gebrauchsgüter- produzenten	3 031 547	1 531 468	4 563 015	- 0,4	- 5,7	33,6
Verbrauchsgüter- produzenten	16 579 064	3 868 337	20 447 401	- 3,4	- 5,6	18,9
Energie 2)	6 888 394	237 066	7 125 460	- 5,2	- 0,6	3,3
Insgesamt	71 644 626	45 033 025	116 677 651	- 0,8	- 0,7	38,6

^{*)} Siehe Hinweis Seite 7.

¹⁾ Einschl. tätiger Inhaber und Mitinhaber sowie unbezahlt mithelfender Familienangehöriger.

²⁾ Ohne die Bereiche der WZ 40 und 41.

³⁾ Anteil des Auslandsumsatzes am Gesamtumsatz.

3 Neue Hauptgruppen ^{*)}
3.4 Fachliche Betriebsteile und Beschäftigte nach neuen Hauptgruppen
3.4.1 Im November 2002

Hauptgruppen	Betriebsteile		Beschäftigte				
	Insgesamt	Veränd. zum Vor- jahresm.	Arbeiter	Angestellte ¹⁾	Insgesamt ¹⁾	Veränderung zum Vor-	
						monat	jahresmonat
	Anzahl	%	Anzahl			%	
Vorleistungsgüter- produzenten	27 490	- 2,6	1 485 525	744 999	2 230 524	- 0,4	- 3,5
Investitionsgüter- produzenten	18 336	- 1,1	1 438 887	908 802	2 347 689	- 0,2	- 2,0
Gebrauchsgüter- produzenten	2 835	- 4,4	185 144	90 688	275 832	- 0,5	- 7,6
Verbrauchsgüter- produzenten	13 960	- 3,4	604 667	470 379	1 075 046	- 0,6	- 4,0
Energie 2)	256	- 4,5	59 932	33 449	93 381	- 0,6	- 6,2
Insgesamt	62 877	- 2,5	3 774 155	2 248 317	6 022 472	- 0,4	- 3,3

3.5 Umsatz der fachlichen Betriebsteile nach neuen Hauptgruppen
3.5.1 Im November 2002

Hauptgruppen	Umsatz				
	Inland	Ausland	Insgesamt	Veränderung zum Vor-	
				monat	jahresmonat
	1 000 EUR			%	
Vorleistungsgüter- produzenten	20 545 872	12 412 852	32 958 724	- 2,9	1,0
Investitionsgüter- produzenten	19 155 605	21 904 102	41 059 707	2,2	- 1,0
Gebrauchsgüter- produzenten	2 549 439	1 295 684	3 845 123	- 0,9	- 7,6
Verbrauchsgüter- produzenten	14 595 593	3 497 659	18 093 252	- 3,6	- 3,8
Energie 2)	3 827 251	146 840	3 974 091	- 7,1	- 3,4
Insgesamt	60 673 760	39 257 137	99 930 897	- 1,1	- 1,3

*) Siehe Hinweis Seite 7.

1) Einschl. tätiger Inhaber und Mitinhaber sowie unbezahlt mithelfender Familienangehöriger.

2) Ohne die Bereiche der WZ 40 und 41.

Neuordnung der Hauptgruppen *)

WZ 93- Nr.	WIRTSCHAFTSZWEIG	Haupt- gruppe alt	Haupt- gruppe neu
C - D	Bergbau, Gewinnung von Steinen und Erden und Verarbeitendes Gewerbe		
	Vorleistungsgüterproduzenten	A	A
	Investitionsgüterproduzenten	B	B
	Gebrauchsgüterproduzenten	GG	GG
	Verbrauchsgüterproduzenten	VG	VG
	Energie		EN
C	Bergbau und Gewinnung von Steinen und Erden		
CA	Kohlenbergbau, Torfgewinnung, Gewinnung von Erdöl und Erdgas		
10	Kohlenbergbau, Torfgewinnung		
10.10	Steinkohlenbergbau und -brikettherstellung	A	EN
10.20	Braunkohlenbergbau und -brikettherstellung	A	EN
10.30	Torfgewinnung und -veredlung	A	EN
11	Gewinnung von Erdöl und Erdgas, Erbringung damit verbundener Dienstleistungen		
11.10	Gewinnung von Erdöl und Erdgas	A	EN
11.20	Erbringung von Dienstleistungen bei der Gewinnung von Erdöl und Erdgas	A	EN
12	Bergbau auf Uran- und Thoriumerze		
12.00	Bergbau auf Uran- und Thoriumerze	A	EN
CB	Erzbergbau, Gewinnung von Steinen und Erden, sonstiger Bergbau		
13	Erzbergbau		
13.10	Eisenerzbergbau	A	A
13.20	NE-Metallerzbergbau (ohne Bergbau auf Uran- und Thoriumerze)	A	A
14	Gewinnung von Steinen und Erden, sonstiger Bergbau		
14.1	Gewinnung von Natursteinen	A	A
14.2	Gewinnung von Kies, Sand, Ton und Kaolin	A	A
14.30	Bergbau auf chemische und Düngemittelminerale	A	A
14.40	Gewinnung von Salz	A	A
14.50	Gewinnung von Steinen und Erden a.n.g., sonstiger Bergbau	A	A
D	Verarbeitendes Gewerbe		
DA	Ernährungsgewerbe und Tabakverarbeitung		
15	Ernährungsgewerbe		
15.1	Schlachten und Fleischverarbeitung	VG	VG
15.20	Fischverarbeitung	VG	VG
15.3	Obst- und Gemüseverarbeitung	VG	VG
15.4	H.v. pflanzlichen und tierischen Ölen und Fetten	A / VG	VG
15.41	H.v. rohen Ölen und Fetten	A	VG
15.5	Milchverarbeitung	VG	VG
15.6	Mahl- und Schälmühlen, H.v. Stärke und Stärkeerzeugnissen	A	A
15.7	H.v. Futtermitteln	A / VG	A
15.72	H.v. Futtermitteln für sonstige Tiere	VG	A
15.8	Sonstiges Ernährungsgewerbe (ohne Getränkeherstellung)	VG	VG
15.9	Getränkeherstellung	A / VG	VG
15.92	Alkoholbrennerei	A	VG
15.97	H.v. Malz	A	VG
16.00	Tabakverarbeitung	VG	VG
DB	Textil- und Bekleidungsgewerbe		
17	Textilgewerbe		
17.1	Spinnstoffaufbereitung und Spinnerei	A	A
17.2	Weberei	A	A

WZ 93-Nr.	WIRTSCHAFTSZWEIG	Hauptgruppe alt	Hauptgruppe neu
17.30	Textilveredlung	A	A
17.40	H.v. konfektionierten Textilwaren (ohne Bekleidung)	VG	VG
17.5	Sonstiges Textilgewerbe (ohne H.v. Maschenware)	A / VG	VG
17.52	H.v. Seilerwaren	A	VG
17.53	H.v. Vliesstoff und Erzeugnissen daraus (ohne Bekleidung)	A	VG
17.54	Textilgewerbe a.n.g.	A	VG
17.60	H.v. gewirktem und gestricktem Stoff	A	A
17.7	H.v. gewirkten und gestrickten Fertigerzeugnissen	VG	VG
18	Bekleidungsgewerbe		
18.10	H.v. Lederbekleidung	VG	VG
18.2	H.v. Bekleidung (ohne Lederbekleidung)	VG	VG
18.30	Zurichtung und Färben von Fellen, H.v. Pelzwaren	VG	VG
DC/19	Ledergewerbe		
19.10	Ledererzeugung	A	VG
19.20	Lederverarbeitung (ohne H.v. Lederbekleidung und Schuhen)	VG	VG
19.30	H.v. Schuhen	VG	VG
DD/20	Holzgewerbe (ohne H.v. Möbeln)		
20.10	Säge-, Hobel- und Holzimprägnierwerke	A	A
20.20	Furnier-, Sperrholz-, Holzfaserplatten- und Holzspanplattenwerke	A	A
20.30	H.v. Konstruktionsteilen, Fertigbauteilen, Ausbauelementen und Fertigteilbauten aus Holz	A	A
20.40	H.v. Verpackungsmitteln und Lagerbehältern aus Holz	A	A
20.5	H.v. Holzwaren a.n.g. sowie von Kork-, Flecht- und Korbwaren	VG	A
20.51	H.v. Holzwaren a.n.g., Veredlung von Holzwaren	VG	A
20.52	H.v. Kork-, Flecht- und Korbwaren	VG	A
DE	Papier-, Verlags- und Druckgewerbe		
21	Papiergewerbe		
21.1	H.v. Holzstoff, Zellstoff, Papier, Karton und Pappe	A	A
21.2	Papier-, Karton- und Pappeverarbeitung	A / VG	A
21.22	H.v. Haushalts-, Hygiene- und Toilettenartikeln aus Zellstoff und Papier	VG	A
22	Verlagsgewerbe, Druckgewerbe, Vervielfältigung von bespielten Ton-, Bild- und Datenträgern		
22.1	Verlagsgewerbe	VG	VG
22.2	Druckgewerbe	A	VG
22.21	Zeitungsdruckerei	A	VG
22.22	Druckerei (ohne Zeitungsdruckerei)	A	VG
22.23	Druckweiterverarbeitung	A	VG
22.24	Satzherstellung und Reproduktion	A	VG
22.25	Sonstiges Druckgewerbe	A	VG
22.3	Vervielfältigung von bespielten Ton-, Bild- und Datenträgern	A	VG
22.31	Vervielfältigung von bespielten Tonträgern	A	VG
22.32	Vervielfältigung von bespielten Bildträgern	A	VG
22.33	Vervielfältigung von bespielten Datenträgern	A	VG
DF/23	Kokerei, Mineralölverarbeitung, Herstellung und Verarbeitung von Spalt- und Brutstoffen		
23.10	Kokerei	A	EN
23.20	Mineralölverarbeitung	A	EN
23.30	Herstellung und Verarbeitung von Spalt- und Brutstoffen	A	EN
DG/24	Chemische Industrie		
24.1	H.v. chemischen Grundstoffen	A	A
24.20	H.v. Schädlingsbekämpfungs- und Pflanzenschutzmitteln	A	A
24.30	H.v. Anstrichmitteln, Druckfarben und Kitt	A	A
24.4	H.v. pharmazeutischen Erzeugnissen	A / VG	VG
24.41	H.v. pharmazeutischen Grundstoffen	A	VG
24.5	H.v. Seifen, Wasch-, Reinigungs- und Körperpflegemitteln	VG	VG

WZ 93- Nr.	WIRTSCHAFTSZWEIG	Haupt- gruppe alt	Haupt- gruppe neu
24.6	H.v. sonst. chemischen Erzeugnissen	A / VG	A
24.65	H.v. unbespielten Ton-, Bild- und Datenträgern	VG	A
24.70	H.v. Chemiefasern	A	A
DH/25	H.v. Gummi- und Kunststoffwaren		
25.1	H.v. Gummiwaren	A	A
25.2	H.v. Kunststoffwaren	A	A
DI/26	Glasgewerbe, Keramik, Verarbeitung von Steinen und Erden		
26.1	H. und Verarbeitung von Glas	A	A
26.2	Keramik (ohne Ziegelei und Baukeramik)	A / VG	A
26.21	H.v. keramischen Haushaltswaren und Ziergegenständen	VG	A
26.30	H.v. keramischen Wand- und Bodenfliesen und -platten	A	A
26.40	Ziegelei, H.v. sonstiger Baukeramik	A	A
26.5	H.v. Zement, Kalk und gebranntem Gips	A	A
26.6	H.v. Erzeugnissen aus Beton, Zement und Gips	A	A
26.70	Be- und Verarbeitung von Natursteinen a.n.g.	A	A
26.8	H.v. sonstigen Mineralerzeugnissen	A	A
DJ	Metallerzeugung und -bearbeitung, H.v. Metallerzeugnissen		
27	Metallerzeugung und -bearbeitung		
27.10	Erzeugung von Roheisen, Stahl und Ferrolegierungen (EGKS)	A	A
27.2	H.v. Rohren	A	A
27.3	Sonstige erste Bearbeitung von Eisen und Stahl, H.v. Ferrolegierungen (nicht EGKS)	A	A
27.4	Erzeugung und erste Bearbeitung von NE-Metallen	A	A
27.5	Gießereiindustrie	A	A
28	H.v. Metallerzeugnissen		
28.1	Stahl- und Leichtmetallbau	B	B
28.2	Kessel- und Behälterbau (ohne H.v. Dampfkesseln)	B	B
28.30	H.v. Dampfkesseln (ohne Zentralheizungskesseln)	B	B
28.40	H.v. Schmiede-, Press-, Zieh- und Stanzteilen, gewalzten Ringen und pulvermetallurgischen Erzeugnissen	A	A
28.5	Oberflächenveredlung, Wärmebehandlung und Mechanik a.n.g.	A	A
28.6	H.v. Schneidwaren, Werkzeugen, Schlössern und Beschlägen	A / B / VG	A
28.61	H.v. Schneidwaren und Bestecken	VG	A
28.62	H.v. Werkzeugen	B	A
28.7	H.v. sonstigen Eisen-, Blech- und Metallwaren	A / B	A
28.71	H.v. Behältern aus Eisen und Stahl	B	A
DK/29	Maschinenbau		
29.1	H.v. Maschinen für die Erzeugung und Nutzung v. mechanischer Energie (ohne Motoren für Luft- und Straßenfahrzeuge)	B	B
29.2	H.v. sonstigen Maschinen für unspezifische Verwendung	B	B
29.3	H.v. land- und forstwirtschaftlichen Maschinen	B	B
29.40	H.v. Werkzeugmaschinen	B	B
29.5	H.v. Maschinen für sonstige bestimmte Wirtschaftszweige	B	B
29.60	H.v. Waffen und Munition	A	B
29.7	H.v. Haushaltsgeräten a.n.g.	GG	GG
DL	H.v. Büromaschinen, Datenverarbeitungsgeräten und -einrichtungen; Elektrotechnik, Feinmechanik und Optik		
30.0	H.v. Büromaschinen, Datenverarbeitungsgeräten und -einrichtungen	B	B
31	H.v. Geräten der Elektrizitätserzeugung, -verteilung u.ä.		
31.10	H.v. Elektromotoren, Generatoren und Transformatoren	B	B
31.20	H.v. Elektrizitätsverteilungs- und -schalteinrichtungen	A	A
31.30	H.v. isolierten Elektrokabeln, -leitungen und -drähten	A	A
31.40	H.v. Akkumulatoren und Batterien	A	A

WZ 93- Nr.	WIRTSCHAFTSZWEIG	Haupt- gruppe alt	Haupt- gruppe neu
31.50	H.v. elektrischen Lampen und Leuchten	A	A
31.6	H.v. elektrischen Ausrüstungen a.n.g.	A	A
32	Rundfunk-, Fernseh- und Nachrichtentechnik		
32.10	H.v. elektronischen Bauelementen	A	A
32.20	H.v. nachrichtentechnischen Geräten und Einrichtungen	B	B
32.30	H.v. Rundfunk- und Fernsehgeräten sowie phono- und videotechnischen Geräten	GG	GG
33	Medizin-, Mess-, Steuer- und Regelungstechnik, Optik		
33.10	H.v. medizinischen Geräten und orthopädischen Vorrichtungen	B	B
33.20	H.v. Mess-, Kontroll-, Navigations- u.ä. Instrumente und Vorrichtungen	B	B
33.30	H.v. industriellen Prozesssteuerungsanlagen	B	B
33.40	H.v. optischen und fotografischen Geräten	GG	GG
33.50	H.v. Uhren	GG	GG
DM	Fahrzeugbau		
34	H.v. Kraftwagen und Kraftwagenteilen		
34.10	H.v. Kraftwagen und Kraftwagenmotoren	B	B
34.20	H.v. Karosserien, Aufbauten und Anhängern	B	B
34.30	H.v. Teilen und Zubehör für Kraftwagen und Kraftwagenmotoren	A	B
35	Sonstiger Fahrzeugbau		
35.1	Schiffbau	B / GG	B
35.11	Schiffbau (ohne Boots- und Yachtbau)	B	B
35.12	Boots- und Yachtbau	GG	B
35.20	Schienenfahrzeugbau	B	B
35.30	Luft- und Raumfahrzeugbau	B	B
35.4	H.v. Krafträdern, Fahrrädern und Behindertenfahrzeugen	GG	GG
35.50	Fahrzeugbau a.n.g.	B	GG
DN	H.v. Möbeln, Schmuck, Musikinstrumenten, Sportgeräten, Spielwaren und sonstigen Erzeugnissen; Recycling		
36	H.v. Möbeln, Schmuck, Musikinstrumenten, Sportgeräten, Spielwaren und sonstigen Erzeugnissen		
36.1	H.v. Möbeln	B / GG	GG
36.12	H.v. Büro- und Ladenmöbeln	B	GG
36.2	H.v. Schmuck und ähnlichen Erzeugnissen	GG	GG
36.30	H.v. Musikinstrumenten	GG	GG
36.40	H.v. Sportgeräten	VG	VG
36.50	H.v. Spielwaren	VG	VG
36.6	H.v. sonstigen Erzeugnissen	VG	VG
37	Recycling		
37.10	Recycling von Schrott	A	A
37.20	Recycling von nichtmetallischen Altmaterialien und Reststoffen	A	A

^{w)} In der Übersicht sind alle Positionen auf der Drei- und Vierstellerebene der WZ 93 hervorgehoben, bei denen die Zuordnungen zu den Hauptgruppen geändert wurden. Auf der Vierstellerebene sind nur die Positionen mit Änderungen der Hauptgruppenzuordnung aufgeführt.

Klassifikation der Wirtschaftszweige, Ausgabe 1993 (WZ 93)

- mit Meldenummern des Güterverzeichnisses für Produktionsstatistiken, Ausgabe 2002 (GP 2002) -

Wirtschaftsbereich: Verarbeitendes Gewerbe sowie Bergbau und Gewinnung von Steinen und Erden

Vorbemerkung: Zur Wirtschaftsgliederung der WZ 93 sind in den meisten Fällen übereinstimmende vierstellige Meldenummern des Güterverzeichnisses für Produktionsstatistiken, Ausgabe 2002 (GP 2002) angegeben (Spalte 4). Von dieser Regel abweichende Meldenummern des GP 2002 sind fett gedruckt. Die den Zweigen der WZ 93 gegenübergestellten Meldenummern des GP 2002 bezeichnen ihre typische Produktion, so dass danach die Zugehörigkeit zu einem bestimmten Wirtschaftszweig (Klasse der WZ 93) festgelegt werden kann.

In der ersten Spalte sind die Nummern der Klassen der WZ 93 angegeben. Die Reihenfolge der Wirtschaftszweige richtet sich nach der WZ 93. In der dritten Spalte ist die Bezeichnung des jeweiligen Wirtschaftszweiges der WZ 93 angegeben.

In der zweiten Spalte ist die Zuordnung der Klassen (Viersteller) der WZ 93 zu den neuen Hauptgruppen des Wirtschaftsbereichs Verarbeitendes Gewerbe sowie Bergbau und Gewinnung von Steinen und Erden durch folgende Buchstaben gekennzeichnet: A = Vorleistungsgüterproduzenten, B = Investitionsgüterproduzenten, GG = Gebrauchsgüterproduzenten, VG = Verbrauchsgüterproduzenten, EN = Energie.

Hinweis: Angaben zum Merkmal Auftragsingang müssen nur für die mit einem ● gekennzeichneten Wirtschaftszweige gemeldet werden.

Abkürzungen: a.n.g. = anderweitig nicht genannt; einschl. = einschließlich; HG = Hauptgruppe; NE= Nichteisen-; u.ä. = und ähnliche(s).

Nr. der Klassifikation	HG	Wirtschaftsgliederung	Entsprechende Meldenummern des Güterverzeichnisses für Produktionsstatistiken, Ausgabe 2002 1)
10.10	EN	Steinkohlenbergbau und -brikett-herstellung	1010
10.20	EN	Braunkohlenbergbau und -brikett-herstellung	1020
10.30	EN	Torfgewinnung und -veredlung	1030
11.10	EN	Gewinnung von Erdöl und Erdgas	1110
11.20	EN	Erbringung von Dienstleistungen bei der Gewinnung von Erdöl und Erdgas	1120
12.00	EN	Bergbau auf Uran- und Thoriumerze	1200
13.10	A	Eisenerzbergbau	1310
13.20	A	NE-Metallerzbergbau (ohne Bergbau auf Uran- und Thoriumerze)	1320
14.11	A	Gewinnung von Naturwerksteinen und Natursteinen a.n.g.	1411
14.12	A	Gewinnung von Kalk-, Dolomit-, Gips- und Anhydritstein sowie Kreide	1412
14.13	A	Gewinnung von Schiefer	1413
14.21	A	Gewinnung von Kies und Sand	1421
14.22	A	Gewinnung von Ton und Kaolin	1422
14.30	A	Bergbau auf chemische und Düngemittelminerale	1430
14.40	A	Gewinnung von Salz	1440
14.50	A	Gewinnung von Steinen und Erden a.n.g., sonstiger Bergbau	1450
15.11	VG	Schlachten (ohne Schlachten von Geflügel)	1511, 1512 14 001 bis 1512 14 005
15.12	VG	Schlachten von Geflügel	1512 <u>ohne 1512 14 001 bis 1512 14 005</u>
15.13	VG	Fleischverarbeitung	1513
15.20	VG	Fischverarbeitung	1520
15.31	VG	Verarbeitung von Kartoffeln	1531
15.32	VG	Herstellung von Frucht- und Gemüsesäften	1532, 1598 12 551 bis 1598 12 559
15.33	VG	Verarbeitung von Obst und Gemüse a.n.g.	1533

Nr. der Klassifikation	HG	Wirtschaftsgliederung	Entsprechende Meldenummern des Güterverzeichnisses für Produktionsstatistiken, Ausgabe 2002 1)
15.41	VG	Herstellung von rohen Ölen und Fetten	1541
15.42	VG	Herstellung von raffinierten Ölen und Fetten	1542
15.43	VG	Herstellung von Margarine u.ä. Nahrungsfetten	1543
15.51	VG	Milchverarbeitung (ohne Herstellung von Speiseeis)	1551, 1598 12 700
15.52	VG	Herstellung von Speiseeis	1552
15.61	A	Mahl- und Schälmühlen	1561
15.62	A	Herstellung von Stärke und Stärkeerzeugnissen	1562
15.71	A	Herstellung von Futtermitteln für Nutztiere	1571
15.72	A	Herstellung von Futtermitteln für sonstige Tiere	1572
15.81	VG	Herstellung von Backwaren (ohne Dauerbackwaren)	1581
15.82	VG	Herstellung von Dauerbackwaren	1582
15.83	VG	Zuckerindustrie	1583
15.84	VG	Herstellung von Süßwaren (ohne Dauerbackwaren)	1584
15.85	VG	Herstellung von Teigwaren	1585
15.86	VG	Verarbeitung von Kaffee und Tee, Herstellung von Kaffee-Ersatz	1586
15.87	VG	Herstellung von Würzen und Soßen	1587
15.88	VG	Herstellung von homogenisierten und diätetischen Nahrungsmitteln	1588
15.89	VG	Herstellung von sonstigen Nahrungsmitteln (ohne Getränke)	1589
15.91	VG	Herstellung von Spirituosen	1591
15.92	VG	Alkoholbrennerei	1592
15.93	VG	Herstellung von Wein aus frischen Trauben	1593, 1598 12 596
15.94	VG	Herstellung von Apfelwein und sonstigen Fruchtweinen	1594 <u>ohne 1594 10 007</u>
15.95	VG	Herstellung von Wermutwein und sonstigen aromatisierten Weinen	1595

1) Soweit nicht besonders aufgeführt, jeweils einschl. zugehöriger Lohnarbeiten, Reparaturen und Instandhaltungen, Installationen und Montagen sowie Veredlungsarbeiten.

Nr. der Klassifikation	HG	Wirtschaftsgliederung	Entsprechende Meldenummern des Güterverzeichnisses für Produktionsstatistiken, Ausgabe 2002 1)
15.96	VG	Herstellung von Bier	1596, <u>1594 10 007</u> , 1598 12 595
15.97	VG	Herstellung von Malz	1597
15.98	VG	Mineralbrunnen, Herstellung von Erfrischungsgetränken	1598 11 301 bis 1598 11 307, 1598 12 301 bis 1598 12 309, 1598 12 591 bis 1598 12 594, 1598 12 597 <u>bis</u> 1598 12 599
16.00	VG	Tabakverarbeitung	1600
• 17.11	A	Baumwollaufbereitung und -spinnerei	1710 20 300, 1710 43, 1710 45 570, 1710 52, 1710 54
• 17.12	A	Wollaufbereitung und Streichgarnspinnerei	1710 10, 1710 20 210 bis 1710 20 230, 1710 42 310 bis 1710 42 350, 1710 53 <u>320</u> bis 1710 53 <u>350</u> , 1710 64, 1710 65
• 17.13	A	Wollaufbereitung und Kammgarnspinnerei	1710 20 250 bis 1710 20 270, 1710 30 1710 42 510 bis 1710 42 590, 1710 53 <u>520</u> bis 1710 53 <u>550</u> , 1710 55 700, 1710 62, 1710 63
17.14	A	Flachsaufbereitung und -spinnerei	1710 20 400, 1710 44, 1710 45 700
17.15	A	Zwirnen und Texturieren von Filamentgarnen, Seidenaufbereitung und -spinnerei	1710 20 110 bis 1710 20 190, 1710 41, 1710 45 100 bis 1710 45 309, 1710 51, 1710 55 300, 1710 61
• 17.16	A	Nähgarnfertigung	1710 45 530 bis 1710 45 550, 1710 55 130 bis 1710 55 150, 1710 55 530 bis 1710 55 550
17.17	A	Sonstige Spinnstoffaufbereitung und Spinnerei	1710 20 500, 1710 46
• 17.21	A	Baumwollweberei	1720 20, 1720 32 122 bis 1720 32 390, 1720 32 921 bis 1720 32 990, 1720 33, 1720 40 101 bis 1720 40 709

Nr. der Klassifikation	HG	Wirtschaftsgliederung	Entsprechende Meldenummern des Güterverzeichnisses für Produktionsstatistiken, Ausgabe 2002 1)
• 17.22	A	Streichgarnweberei	1720 10 222 bis 1720 10 290, 1720 32 422 bis 1720 32 490
• 17.23	A	Kammgarnweberei	1720 10 322 bis 1720 10 390, 1720 32 522 bis 1720 32 590
• 17.24	A	Seiden- und Filamentgarnweberei	1720 10 100, 1720 31
17.25	A	Sonstige Weberei	1720 10 420 bis 1720 10 900, 1720 40 905 bis 1720 40 909
• 17.30	A	Textilveredlung	1730
• 17.40	VG	Herstellung von konfektionierten Textilwaren (ohne Bekleidung)	1740
• 17.51	VG	Herstellung von Teppichen	1751
• 17.52	VG	Herstellung von Seilerwaren	1752
• 17.53	VG	Herstellung von Vliesstoff und Erzeugnissen daraus (ohne Bekleidung)	1753
• 17.54	VG	Textilgewerbe a.n.g.	1754
• 17.60	A	Herstellung von gewirktem und gestricktem Stoff	1760
• 17.71	VG	Herstellung von Strumpfwaren	1771
• 17.72	VG	Herstellung von Pullovern, Strickjacken u.ä.	1772
• 18.10	VG	Herstellung von Lederbekleidung	1810
• 18.21	VG	Herstellung von Arbeits- und Berufsbekleidung	1821
• 18.22	VG	Herstellung von Oberbekleidung (ohne Arbeits- und Berufsbekleidung)	1822
• 18.23	VG	Herstellung von Wäsche	1823
• 18.24	VG	Herstellung von sonstiger Bekleidung und Bekleidungszubehör	1824
18.30	VG	Zurichtung und Färben von Fellen, Herstellung von Pelzwaren	1830
• 19.10	VG	Ledererzeugung	1910
• 19.20	VG	Lederverarbeitung (ohne Herstellung von Lederbekleidung und Schuhen)	1920
• 19.30	VG	Herstellung von Schuhen	1930

1) Soweit nicht besonders aufgeführt, jeweils einschl. zugehöriger Lohnarbeiten, Reparaturen und Instandhaltungen, Installationen und Montagen sowie Veredlungsarbeiten.

Nr. der Klassifikation	HG	Wirtschaftsgliederung	Entsprechende Meldenummern des Güterverzeichnisses für Produktionsstatistiken, Ausgabe 2002 1)
• 20.10	A	Säge-, Hobel- und Holzimprägnierwerke	2010
• 20.20	A	Furnier-, Sperrholz- Holzfaserplatten- Holzspanplattenwerke	2020
• 20.30	A	Herstellung von Konstruktionsteilen, Fertigbauteilen, Ausbauelementen und Fertigteilbauten aus Holz	2030
20.40	A	Herstellung von Verpackungsmitteln und Lagerbehältern aus Holz	2040
20.51	A	Herstellung von Holzwaren a.n.g. Veredlung von Holzwaren	2051
20.52	A	Herstellung von Kork-, Flecht- und Korbwaren	2052
• 21.11	A	Herstellung von Holzstoff und Zellstoff	2111
• 21.12	A	Herstellung von Papier, Karton und Pappe	2112
• 21.21	A	Herstellung von Wellpapier und -pappe sowie von Verpackungsmitteln aus Papier, Karton und Pappe	2121
• 21.22	A	Herstellung von Haushalts-, Hygiene- und Toilettenartikeln aus Zellstoff und Papier	2122
• 21.23	A	Herstellung von Schreibwaren und Bürobedarf aus Papier, Karton und Pappe	2123, 2222 20
• 21.24	A	Herstellung von Tapeten	2124
• 21.25	A	Herstellung von sonstigen Waren aus Papier, Karton und Pappe	2125
22.11	VG	Buchverlag und Musikverlag	2211
22.12	VG	Zeitungsverlag	2212, 2213 11 050
22.13	VG	Zeitschriftenverlag	2213 11 093 bis 2213 11 099, 2213 12
22.14	VG	Verlag von bespielten Tonträgern	2214
22.15	VG	Sonstiges Verlagsgewerbe	2215
• 22.21	VG	Zeitungsdruckerei	2221
• 22.22	VG	Druckerei (ohne Zeitungsdruckerei)	2222 11, 2222 12, 2222 13, 2222 31, 2222 32
• 22.23	VG	Druckweiterverarbeitung	2223
• 22.24	VG	Satzherstellung und Reproduktion	2224
• 22.25	VG	Sonstiges Druckgewerbe	2225
• 22.31	VG	Vervielfältigung von bespielten Tonträgern	2231
• 22.32	VG	Vervielfältigung von bespielten Bildträgern	2232
• 22.33	VG	Vervielfältigung von bespielten Datenträgern	2233

Nr. der Klassifikation	HG	Wirtschaftsgliederung	Entsprechende Meldenummern des Güterverzeichnisses für Produktionsstatistiken, Ausgabe 2002 1)
23.10	EN	Kokerei	2310
23.20	EN	Mineralölverarbeitung	2320
23.30	EN	Herstellung und Verarbeitung von Spalt- und Brutstoffen	2330
• 24.11	A	Herstellung von Industriegasen	2411
• 24.12	A	Herstellung von Farbstoffen und Pigmenten	2412
• 24.13	A	Herstellung von sonstigen anorganischen Grundstoffen und Chemikalien	2413
• 24.14	A	Herstellung von sonstigen organischen Grundstoffen und Chemikalien	2414
• 24.15	A	Herstellung von Düngemitteln und Stickstoffverbindungen	2415
• 24.16	A	Herstellung von Kunststoff in Primärformen	2416
• 24.17	A	Herstellung von synthetischem Kautschuk in Primärformen	2417
• 24.20	A	Herstellung von Schädlingsbekämpfungs- und Pflanzenschutzmitteln	2420
• 24.30	A	Herstellung von Anstrichmitteln, Druckfarben und Kitten	2430
• 24.41	VG	Herstellung von pharmazeutischen Grundstoffen	2441
• 24.42	VG	Herstellung von pharmazeutischen Spezialitäten und sonstigen pharmazeutischen Erzeugnissen	2442
• 24.51	VG	Herstellung von Seifen, Wasch-, Reinigungs- und Poliermitteln	2451
• 24.52	VG	Herstellung von Duft- und Körperpflegemitteln	2452
• 24.61	A	Herstellung von pyrotechnischen Erzeugnissen	2461
• 24.62	A	Herstellung von Klebstoffen und Gelatine	2462
• 24.63	A	Herstellung von etherischen Ölen	2463
• 24.64	A	Herstellung von fotochemischen Erzeugnissen	2464
• 24.65	A	Herstellung von unbespielten Ton-, Bild- und Datenträgern	2465
• 24.66	A	Herstellung von chemischen Erzeugnissen a.n.g.	2466
• 24.70	A	Herstellung von Chemiefasern	2470
• 25.11	A	Herstellung von Bereifungen	2511
25.12	A	Runderneuerung von Bereifungen	2512
• 25.13	A	Herstellung von sonstigen Gummiwaren	2513

1) Soweit nicht besonders aufgeführt, jeweils einschl. zugehöriger Lohnarbeiten, Reparaturen und Instandhaltungen, Installationen und Montagen sowie Veredelungsarbeiten.

Nr. der Klassifikation	HG	Wirtschaftsgliederung	Entsprechende Meldenummern des Güterverzeichnisses für Produktionsstatistiken, Ausgabe 2002 1)
• 25.21	A	Herstellung von Platten, Folien, Schläuchen und Profilen aus Kunststoff	2521
• 25.22	A	Herstellung von Verpackungsmitteln aus Kunststoff	2522
• 25.23	A	Herstellung von Baubedarfsartikeln aus Kunststoff	2523
• 25.24	A	Herstellung von sonstigen Kunststoffwaren	2524
• 26.11	A	Herstellung von Flachglas	2611
• 26.12	A	Veredlung und Verarbeitung von Flachglas	2612
• 26.13	A	Herstellung von Hohlglas	2613
• 26.14	A	Herstellung von Glasfaser	2614
• 26.15	A	Herstellung, Veredlung und Verarbeitung von sonstigem Glas einschließlich technischen Glaswaren	2615
• 26.21	A	Herstellung von keramischen Haushaltswaren und Ziergegenständen	2621
• 26.22	A	Herstellung von Sanitärkeramik	2622
• 26.23	A	Herstellung von Isolatoren und Isolierteilen aus Keramik	2623
• 26.24	A	Herstellung von keramischen Erzeugnissen für sonstige technische Zwecke	2624
• 26.25	A	Herstellung von keramischen Erzeugnissen a.n.g.	2625
• 26.26	A	Herstellung von feuerfesten keramischen Werkstoffen	2626
• 26.30	A	Herstellung von keramischen Wand- und Bodenfliesen und -platten	2630
• 26.40	A	Ziegelei, Herstellung von sonstiger Baukeramik	2640
• 26.51	A	Herstellung von Zement	2651
26.52	A	Herstellung von Kalk	2652
26.53	A	Herstellung von gebranntem Gips	2653
26.61	A	Herstellung von Betonerzeugnissen für den Bau und von Kalksandsteinen	2661, 2666 12 001 bis 2666 12 004
• 26.62	A	Herstellung von Gipsezeugnissen für den Bau	2662
26.63	A	Herstellung von Transportbeton	2663
26.64	A	Herstellung von Mörtel	2664
26.65	A	Herstellung von Faserzementwaren	2665
26.66	A	Herstellung von Erzeugnissen aus Beton, Zement und Gips a.n.g.	2666 11, 2666 12 006 bis 2666 12 009
26.70	A	Be- und Verarbeitung von Natursteinen a.n.g.	2670

Nr. der Klassifikation	HG	Wirtschaftsgliederung	Entsprechende Meldenummern des Güterverzeichnisses für Produktionsstatistiken, Ausgabe 2002 1)
26.81	A	Herstellung von Mühlsteinen, Steinen zum Zerfasern, Poliersteinen und Schleifwerkzeugen	2681
26.82	A	Herstellung von Mineralerzeugnissen a.n.g.	2682
• 27.10	A	Erzeugung von Roheisen, Stahl und Ferrolegierungen (EGKS) 2)	2710 3)
• 27.21	A	Herstellung von Rohren, Rohrform-, Rohrverschluss- und Rohrverbindungsstücken aus Gusseisen	2721
• 27.22	A	Herstellung von Stahlrohren, Rohrform-, Rohrverschluss- und Rohrverbindungsstücken aus Eisen und Stahl	2722
• 27.31	A	Herstellung von Blankstahl	2731
• 27.32	A	Herstellung von Kaltband unter 500 mm Breite	2732
• 27.33	A	Herstellung von Kaltprofilen	2733
• 27.34	A	Herstellung von gezogenem Draht	2734
• 27.35	A	Erste Bearbeitung von Eisen und Stahl a.n.g., Herstellung von Ferrolegierungen (nicht EGKS) 2)	(2735) 4)
• 27.41	A	Erzeugung und erste Bearbeitung von Edelmetallen	2741
• 27.42	A	Erzeugung und erste Bearbeitung von Aluminium	2742
• 27.43	A	Erzeugung und erste Bearbeitung von Blei, Zink und Zinn	2743
• 27.44	A	Erzeugung und erste Bearbeitung von Kupfer	2744
• 27.45	A	Erzeugung und erste Bearbeitung von sonstigen NE-Metallen	2745
• 27.51	A	Eisengießerei	2751
• 27.52	A	Stahlgießerei	2752
• 27.53	A	Leichtmetallgießerei	2753
• 27.54	A	Buntmetallgießerei	2754
• 28.11	B	Herstellung von Stahl- und Leichtmetallkonstruktionen	2811
• 28.12	B	Herstellung von Ausbauelementen aus Stahl und Leichtmetall	2812
• 28.21	B	Herstellung von Tanks und Sammelbehältern	2821
• 28.22	B	Herstellung von Heizkörpern für Zentralheizungen und von Zentralheizungskesseln	2822
• 28.30	B	Herstellung von Dampfkesseln (ohne Zentralheizungskessel)	2830
• 28.40	A	Herstellung von Schmiede-, Preß-, Zieh- und Stanzteilen, gewalzten Ringen und pulvermetallurgischen Erzeugnissen	2840

1) Soweit nicht besonders aufgeführt, jeweils einschl. zugehöriger Lohnarbeiten, Reparaturen und Instandhaltungen, Installationen und Montagen sowie Veredlungsarbeiten.

2) Europäische Gemeinschaft für Kohle und Stahl.

3) Ohne die bisher in der Meldenummer 2735 des Güterverzeichnisses für Produktionsstatistiken, Ausgabe 1995, erfasste Produktion.

4) Meldenummer des Güterverzeichnisses für Produktionsstatistiken, Ausgabe 1995.

Nr. der Klassifikation	HG	Wirtschaftsgliederung	Entsprechende Meldenummern des Güterverzeichnisses für Produktionsstatistiken, Ausgabe 2002 1)
• 28.51	A	Oberflächenveredlung und Wärmebehandlung	2851
• 28.52	A	Mechanik a.n.g.	2852
• 28.61	A	Herstellung von Schneidwaren und Bestecken	2861
• 28.62	A	Herstellung von Werkzeugen	2862
• 28.63	A	Herstellung von Schlössern und Beschlägen	2863
• 28.71	A	Herstellung von Behältern aus Eisen und Stahl	2871
• 28.72	A	Herstellung von Verpackungen und Verschlüssen aus Eisen, Stahl und NE-Metall	2872
• 28.73	A	Herstellung von Drahtwaren	2873, <u>2875 27 520, 2875 27 690</u>
• 28.74	A	Herstellung von Schrauben, Nieten, Ketten und Federn	2874
• 28.75	A	Herstellung von Eisen-, Blech- und Metallwaren a.n.g.	2875 (ohne <u>2875 27 520, 2875 27 690</u>)
• 29.11	B	Herstellung von Verbrennungsmotoren und Turbinen (ohne Motoren für Luft- und Straßenfahrzeuge)	2911
• 29.12	B	Herstellung von Pumpen und Kompressoren	2912
• 29.13	B	Herstellung von Armaturen	2913
• 29.14	B	Herstellung von Lagern, Getrieben, Zahnrädern und Antriebselementen	2914
• 29.21	B	Herstellung von Öfen und Brennern	2921
• 29.22	B	Herstellung von Hebezeugen und Fördermitteln	2922
• 29.23	B	Herstellung von kälte- und lufttechnischen Erzeugnissen für gewerbliche Zwecke	2923
• 29.24	B	Herstellung von Maschinen für unspezifische Verwendung a.n.g.	2924
• 29.31	B	Herstellung von Ackerschleppern	2931
• 29.32	B	Herstellung von sonstigen land- und forstwirtschaftlichen Maschinen	2932
• 29.40	B	Herstellung von Werkzeugmaschinen	<u>2941, 2942, 2943</u>
• 29.51	B	Herstellung von Maschinen für die Metallerzeugung, von Walzwerkeinrichtungen und Gießmaschinen	2951
• 29.52	B	Herstellung von Bergwerks-, Bau- und Baustoffmaschinen	2952
• 29.53	B	Herstellung von Maschinen für das Ernährungsgewerbe und die Tabakverarbeitung	2953
• 29.54	B	Herstellung von Maschinen für das Textil-, Bekleidungs- und Ledergewerbe	2954

Nr. der Klassifikation	HG	Wirtschaftsgliederung	Entsprechende Meldenummern des Güterverzeichnisses für Produktionsstatistiken, Ausgabe 2002 1)
• 29.55	B	Herstellung von Maschinen für das Papiergewerbe	2955
• 29.56	B	Herstellung von Maschinen für bestimmte Wirtschaftszweige a.n.g.	2956
• 29.60	B	Herstellung von Waffen und Munition	2960
• 29.71	GG	Herstellung von elektrischen Haushaltsgeräten	2971
• 29.72	GG	Herstellung von nichtelektrischen Heiz-, Koch-, Heißwasser- und Heißluftgeräten a.n.g.	2972
• 30.01	B	Herstellung von Büromaschinen	3001
• 30.02	B	Herstellung von Datenverarbeitungsgeräten und -einrichtungen	3002
• 31.10	B	Herstellung von Elektromotoren, Generatoren und Transformatoren	3110
• 31.20	A	Herstellung von Elektrizitätsverteilungs- und -schaltanlagen	3120
• 31.30	A	Herstellung von isolierten Elektrokabeln, -leitungen und -drähten	3130
• 31.40	A	Herstellung von Akkumulatoren und Batterien	3140
• 31.50	A	Herstellung von elektrischen Lampen und Leuchten	3150
• 31.61	A	Herstellung von elektrischen Ausrüstungen für Motoren und Fahrzeuge a.n.g.	3161
• 31.62	A	Herstellung von sonstigen elektrischen Ausrüstungen a.n.g.	3162
• 32.10	A	Herstellung von elektronischen Bauelementen	3210
• 32.20	B	Herstellung von Nachrichtentechnischen Geräten und Einrichtungen	3220
• 32.30	GG	Herstellung von Rundfunk- und Fernsehgeräten sowie phono- und videotechnischen Geräten	3230
• 33.10	B	Herstellung von medizinischen Geräten und orthopädischen Vorrichtungen	3310
• 33.20	B	Herstellung von Meß-, Kontroll-, Navigations- u.ä. Instrumenten und Vorrichtungen	3320
• 33.30	B	Herstellung von industriellen Prozesssteuerungsanlagen	3330
• 33.40	GG	Herstellung von optischen und fotografischen Geräten	3340
• 33.50	GG	Herstellung von Uhren	3350

1) Soweit nicht besonders aufgeführt, jeweils einschl. zugehöriger Lohnarbeiten, Reparaturen und Instandhaltungen, Installationen und Montagen sowie Veredlungsarbeiten.

Nr. der Klassifikation	HG	Wirtschaftsgliederung	Entsprechende Meldenummern des Güterverzeichnis für Produktionsstatistiken, Ausgabe 2002 1)
• 34.10	B	Herstellung von Kraftwagen und Kraftwagenmotoren	3410
• 34.20	B	Herstellung von Karosserien, Aufbauten und Anhängern	3420
• 34.30	B	Herstellung von Teilen und Zubehör für Kraftwagen und Kraftwagenmotoren	3430
• 35.11	B	Schiffbau (ohne Boots- und Yachtbau)	3511
• 35.12	B	Boots- und Yachtbau	3512
• 35.20	B	Schienenfahrzeugbau	3520
• 35.30	B	Luft- und Raumfahrzeugbau	3530
• 35.41	GG	Herstellung von Krafträdern	3541
• 35.42	GG	Herstellung von Fahrrädern	3542
• 35.43	GG	Herstellung von Behindertenfahrzeugen	3543
• 35.50	GG	Fahrzeugbau a.n.g.	3550
• 36.11	GG	Herstellung von Sitzmöbeln	3611

Nr. der Klassifikation	HG	Wirtschaftsgliederung	Entsprechende Meldenummern des Güterverzeichnis für Produktionsstatistiken, Ausgabe 2002 1)
• 36.12	GG	Herstellung von Büro- und Ladenmöbeln	3612, <u>3614 11 001</u> , <u>3614 13 095</u>
• 36.13	GG	Herstellung von Küchenmöbeln	3613
• 36.14	GG	Herstellung von sonstigen Möbeln	3614 <u>ohne</u> <u>3614 11 001</u> , <u>3614 13 095</u>
36.15	GG	Herstellung von Matratzen	3615
36.21	GG	Prägen von Münzen und Medaillen	3621
36.22	GG	Herstellung von Schmuck, Gold- und Silberschmiedewaren (ohne Phantasieschmuck)	3622
36.30	GG	Herstellung von Musikinstrumenten	3630
36.40	VG	Herstellung von Sportgeräten	3640
36.50	VG	Herstellung von Spielwaren	3650
36.61	VG	Herstellung von Phantasieschmuck	3661
36.62	VG	Herstellung von Besen und Bürsten	3662
36.63	VG	Herstellung von Erzeugnissen a.n.g.	3663
37.10	A	Recycling von Schrott	3710
37.20	A	Recycling von nichtmetallischen Altmaterialien und Reststoffen	3720

1) Soweit nicht besonders aufgeführt, jeweils einschl. zugehöriger Lohnarbeiten, Reparaturen und Instandhaltungen, Installationen und Montagen sowie Veredelungsarbeiten.

Monatsbericht für Betriebe des Verarbeitenden Gewerbes
sowie des Bergbaus und
der Gewinnung von Steinen und Erden

für
Berichtsmonat / Jahr:
Bitte zurücksenden bis:

Statistisches Landesamt
Dezernat
Straße Hausnummer
PLZ Ort
Für Rückfragen stehen zur
Verfügung:
Frau Meier Tel.
Herr Schulz Tel.

Informationen zur Erhebung und zu den Rechtsgrundlagen sowie Hinweise zur Ausfüllung
finden Sie auf der Rückseite des für Ihre Unterlagen bestimmten Erhebungsvordruckes.
Unternehmensnummer Betriebsnummer (SST 1-9) WZ 93-Nummer
(bei Rückfragen angeben)

Ihre Meldung erfolgt für den Betrieb (Werk) in (PLZ, Ort):

Bitte teilen Sie uns mit, an wen wir uns bei Rückfragen wenden dürfen
(freiwillige Angabe – Name, Telefonnummer):

Die Richtigkeit der Angaben bestätigt:

Ort, Datum, Unterschrift

Bitte berichtigen Sie Ihre Anschrift, falls sie sich geändert hat.

1. Tätige Personen am Ende des Berichtsmonats

	Betriebssteile im Verarbeitenden Gewerbe sowie im Bergbau und in der Gewinnung von Steinen und Erden			Baugewerbliche Betriebssteile	Sonstige Betriebssteile (Handel, Transport, Landwirtschaft u. a. m.)
	WZ 93-Nr.	WZ 93-Nr.	WZ 93-Nr.		
	<input type="text"/>	<input type="text"/>	<input type="text"/>		
Gesamtzahl der tätigen Personen (einschl. tätiger Inhaber/-innen)	11 <input type="text"/>	11 <input type="text"/>	11 <input type="text"/>	21 <input type="text"/>	31 <input type="text"/>
Darunter: Arbeiter und Arbeiterinnen (einschl. gewerblicher Auszubildender)	12 <input type="text"/>	12 <input type="text"/>	12 <input type="text"/>	22 <input type="text"/>	32 <input type="text"/>

2. Umsatz im Berichtsmonat (ohne Umsatzsteuer)

			In vollen EUR		
Inlandsumsatz (Umsatz im gesamten Bundesgebiet)	13 <input type="text"/>	13 <input type="text"/>	13 <input type="text"/>	23 <input type="text"/>	33 <input type="text"/>
Auslandsumsatz sowie Umsatz mit deutschen Exporteuren	14 <input type="text"/>	14 <input type="text"/>	14 <input type="text"/>		34 <input type="text"/>

3. Auftragseingang im Berichtsmonat (ohne Umsatzsteuer)

		In vollen EUR	
Inlandsaufträge	16 <input type="text"/>	16 <input type="text"/>	16 <input type="text"/>
Auslandsaufträge	17 <input type="text"/>	17 <input type="text"/>	17 <input type="text"/>

4. Geleistete Arbeiterstunden im Berichtsmonat im gesamten Betrieb (ohne Angestelltenstunden)

Tatsächlich geleistete Arbeitsstunden der Arbeiter/-innen und gewerblichen Auszubildenden

5. Löhne und Gehälter im Berichtsmonat im gesamten Betrieb (ohne Arbeitgeberanteile zur Sozialversicherung)

Bruttolohnsumme einschl. Vergütungen für gewerbliche Auszubildende

Bruttogehaltsumme einschl. Vergütungen für kaufmännische und technische Auszubildende

6. Stromversorgung im gesamten Betrieb im Berichtsmonat in kwh

Eigenerzeugung	aus Wasserkraft	61 <input type="text"/>	kwh
	aus Kohle und sonstigen Kraftquellen	62 <input type="text"/>	
Fremdbezug	aus öffentlichem Netz	63 <input type="text"/>	kwh
	von anderen Betrieben	64 <input type="text"/>	
Abgabe	an öffentliches Netz	65 <input type="text"/>	kwh
	an andere Betriebe	66 <input type="text"/>	

7. Gasverbrauch im Berichtsquartal in kwh oder m³ Berichtsquartal (März, Juni, Sept., Dez.):

Verbrauch von Erdgas einschl. Erdölgas,	74 <input type="text"/>	kwh
m³ - Angaben umgerechnet auf den Brennwert H ₀ = 35 169 kJ/m³	72 <input type="text"/>	
Verbrauch von Orts-, Kokerei- und Ferngas (ohne reines Erdgas),	73 <input type="text"/>	kwh
m³ - Angaben umgerechnet auf den Brennwert H ₀ = 35 169 kJ/m³	71 <input type="text"/>	

8. Heizöl- und Kohleversorgung im Berichtsquartal in vollen Tonnen

Heizöl leicht	41 / 51 <input type="text"/>	Verbrauch im Quartal	Bestand am Quart.-Ende
Heizöl mittelschwer, schwer	42 / 52 <input type="text"/>		
Steinkohle, auch ballastreicher Steinkohlenstaub u. -briketts	43 / 53 <input type="text"/>	t	
Steinkohlenkoks einschl. -koksgrus	44 / 54 <input type="text"/>		
Rohbraunkohle, Hartbraunkohle (nur Bayern)	45 / 55 <input type="text"/>		
Braunkohlenbriketts, Braunkohlenstaub und -koks	46 / 56 <input type="text"/>		

**Erläuterungen zum Monatsbericht für Betriebe des Verarbeitenden Gewerbes
sowie des Bergbaus und der Gewinnung von Steinen und Erden
(Kurzfassung)**

**Beachten Sie bitte bei der Ausfüllung des Berichts die ausführlichen Erläuterungen zum
Monatsbericht für Betriebe**

Zweck, Art und Umfang der Erhebung

Die Ergebnisse des Monatsberichts für Betriebe des Verarbeitenden Gewerbes sowie des Bergbaus und der Gewinnung von Steinen und Erden dienen der kurzfristigen Beurteilung der konjunkturellen Lage sowie der regionalen und sektoralen Strukturpolitik. Sie stellen eine unentbehrliche Grundlage für zahlreiche Entscheidungen der gesetzgebenden Körperschaften, der Bundes- und Landesregierungen, der Verbände, Kammern und anderer Institutionen auf dem Gebiet der gesamten Wirtschaftspolitik dar. Insoweit haben die von Ihnen gemachten Angaben mittelbar auch Rückwirkungen zumindest auf die Rahmenbedingungen ihres Handelns. Darüber hinaus können die Ergebnisse des Monatsberichts für Sie auch unmittelbar, z. B. als Indikator für die Entwicklungen in der Sie betreffenden Branche, von Nutzen sein.

Der Monatsbericht erfasst monatlich die produzierenden Betriebe von höchstens 68 000 Unternehmen des Verarbeitenden Gewerbes sowie des Bergbaus und der Gewinnung von Steinen und Erden wie auch die produzierenden Betriebe der anderen Unternehmen – jeweils ohne Baubetriebe und Betriebe der Energie- und Wasserversorgung.

Rechtsgrundlagen

- Bundesstatistikgesetz (BStatG) vom 22. Januar 1987 (BGBl. I S. 462, 565), zuletzt geändert durch Artikel 3 Abs. 18 des Gesetzes vom 21. Dezember 2000 (BGBl. I S. 1857),
- Gesetz über die Statistik im Produzierenden Gewerbe (ProdGewStatG) in der Fassung der Bekanntmachung vom 30. Mai 1980 (BGBl. I S. 641), zuletzt geändert durch Artikel 5 Nr. 1 des Gesetzes vom 19. Dezember 2000 (BGBl. I S. 1765),
- Artikel 2 der Verordnung vom 14. September 1984 (BGBl. I S. 1247).

Erhoben werden die Tatbestände zu § 2 Buchstabe A Ziffer I Nr. 1-5, 7 und 8 ProdGewStatG (Nr. 7 vierteljährlich). Die Auskunftspflicht ergibt sich aus § 9 ProdGewStatG in Verbindung mit §§ 15, 26 Abs. 4 Satz 1 BStatG. Danach sind die Leiter oder Inhaber der Unternehmen und die Leiter der Betriebe auskunftspflichtig. Verstöße gegen die Auskunftspflicht – als solche gelten auch Terminüberschreitungen – können nach § 23 BStatG als Ordnungswidrigkeit mit einer Geldbuße geahndet werden. Gemäß § 15 Abs. 6 BStatG haben Widerspruch und Anfechtungsklage gegen die Aufforderung zur Auskunftserteilung keine aufschiebende Wirkung.

Geheimhaltung, Hilfsmerkmale, Trennen und Löschen, Statistikregister

Die erhobenen Einzelangaben werden nach § 16 BStatG grundsätzlich geheimgehalten, insbesondere werden sie nicht den Finanzämtern zugänglich gemacht. Nur in gesetzlich ausdrücklich geregelten Ausnahmefällen dürfen Einzelangaben übermittelt werden. Eine Übermittlung der erhobenen Einzelangaben ist nach § 10 ProdGewStatG in Verbindung mit § 16 Abs. 4, § 26 Abs. 3 BStatG an oberste Bundes- oder Landesbehörden in Form von Tabellen mit statistischen Ergebnissen zulässig, auch soweit Tabellenfelder nur einen einzigen Fall ausweisen. Eine Übermittlung von Einzelangaben mit Name und Anschrift ist ausgeschlossen.

Nach § 47 des Gesetzes gegen Wettbewerbsbeschränkungen (GWB) in der Fassung der Bekanntmachung vom 26. August 1998 (BGBl. I S. 2546), das zuletzt durch Artikel 4 des Gesetzes vom 19. Dezember 2000 (BGBl. I S. 1765) geändert worden ist, werden der Monopolkommission für die Begutachtung der Entwicklung der Unternehmenskonzentration zusammengefasste Einzelangaben über die Vornhundertanteile der größten Unternehmensgruppen, Unternehmen, Betriebe oder fachlichen Teile von Unternehmen des jeweiligen Wirtschaftsbereichs übermittelt. Hierbei dürfen die zusammengefassten Einzelangaben nicht weniger als drei Einheiten betreffen und keine Rückschlüsse auf zusammengefasste Angaben von weniger als drei Einheiten ermöglichen.

Die Pflicht zur Geheimhaltung besteht auch für die Personen, die Empfänger von Einzelangaben sind.

Name und Anschrift des Unternehmens bzw. Betriebes, Name und Telefonnummer der für eventuelle Rückfragen zur Verfügung stehenden Person, Meldung für Betrieb (Werk) in (PLZ, Ort) sowie Ort, Datum und Unterschrift sind Hilfsmerkmale, die lediglich der technischen Durchführung der Erhebung dienen. Sie werden nach Abschluss der Prüfung der Angaben vom Erhebungsvordruck getrennt, gesondert aufbewahrt und mit Ausnahme von Name, Anschrift und Telefonnummer des Unternehmens bzw. Betriebes spätestens nach Beendigung des Zeitraums der periodisch wiederkehrenden Erhebung vernichtet.

Die verwendete Betriebs- und Unternehmens-Nummer dient der Unterscheidung der in die Erhebung einbezogenen Betriebe. Sie besteht aus einer laufenden, frei vergebenen, jedoch länderspezifischen Nummer. Die WZ 93-Nummer ist die Nummer desjenigen Wirtschaftszweiges (Klasse der WZ 93 – Vierstellen), in dem der jeweilige Betrieb seinen wirtschaftlichen Schwerpunkt hat.

Die Angaben zu Name, Anschrift und Telefonnummer sowie die Betriebs- und Unternehmens-Nummer/WZ 93-Nummer werden zusammen mit den Erhebungsmerkmalen „tätige Personen“ und „Umsatz“ zur Führung des Unternehmensregisters für statistische Verwendungszwecke (Statistikregister) verwendet. Rechtsgrundlagen hierfür sind § 13 BStatG und die Verordnung (EWG) Nr. 2186/93 des Rates vom 22. Juli 1993 über die innergemeinschaftliche Koordinierung des Aufbaus von Unternehmensregistern für statistische Verwendungszwecke (ABl. EG Nr. L 196 S. 1).

Meldung

Grundsätzlich für den gesamten Betrieb – nicht für das Unternehmen – einschl. seiner nicht-produzierenden Teile und der in der Nähe liegenden Verwaltungs-, Reparatur-, Montage- und Hilfsbetriebe sowie der mit dem Betrieb verbundenen Kantinen und sonstigen Sozial-einrichtungen; einzubeziehen sind Baukolonnen für den Eigenbedarf und baugewerbliche Betriebsteile, die nicht zur Bauberichterstattung melden.

Aufgliederung nach fachlichen Betriebsteilen

Können aufgliedernde Angaben nicht eindeutig zugeordnet werden, sind sie anteilmäßig aufzuschlüsseln.

Tätige Personen in den Baukolonnen für den Eigenbedarf sind in der Sammelposition „Baugewerbliche Betriebsteile“ zu melden.

1 Tätige Personen

Voll zu zählen sind auch Erkrankte, Urlauber, -innen, Teilzeitbeschäftigte, Kurzarbeiter, -innen, Saison- und Aushilfsarbeiter, -innen, Heimarbeiter, -innen, Streikende, von der Aussperrung Betroffene, Personen mit Altersteilzeitregelungen, Auszubildende sowie an andere Unternehmen gegen Entgelt überlassene Mitarbeiter, -innen.

Nicht zu melden sind unbezahlt mithelfende Familienangehörige mit weniger als 1/3 der üblichen Arbeitszeit – das sind im Allgemeinen weniger als 55 Stunden im Monat – Leiharbeiter, -innen, Zusteller, -innen im Verlagsgewerbe sowie Arbeitskräfte, die als Beauftragte anderer Betriebe im meldenden Betrieb Montage- und Reparaturarbeiten durchführen, und die aufgrund einer tarifvertraglichen Vorruhestandsregelung ausgeschiedenen Mitarbeiter, -innen.

2 Umsatz

Summe der Rechnungsendbeträge (ohne Umsatzsteuer) der im Berichtsmonat abgerechneten Lieferungen und Leistungen an Dritte – unabhängig vom Zahlungseingang – einschl. Verbrauchsteuern und getrennt in Rechnung gestellter Kosten für Fracht, Porto, Verpackung usw. Zu melden sind auch Erlöse aus Lieferungen und Leistungen an rechtlich selbstständige Konzern- und Verkaufsgesellschaften.

Unmittelbar gewährte Preisnachlässe sind abzusetzen.

Umsätze aus dem Verkauf von Elektrizität, Fernwärme, Gas, Dampf und Wasser sind anteilig auf die fachlichen Betriebsteile zu verteilen.

3 Auftragsseingang

Wert (ohne Umsatzsteuer und Preisnachlässe) der vom Betrieb/Unternehmen akzeptierten Aufträge auf Lieferung selbst hergestellter oder in Lohnarbeit gefertigter Erzeugnisse. Als Auftragsseingänge zählen auch Verkäufe ab Lager, wenn Auftragsseingang und Auslieferung zeitlich zusammenfallen.

Einzubeziehen sind Erlöse aus Reparaturen, Instandhaltungen, Installationen, Montagen und Lohnarbeiten sowie Verbrauchsteuern und Kosten für Fracht, Verpackung, Porto usw.

Nicht einzubeziehen sind Aufträge auf Lieferungen von Elektrizität, Fernwärme, Gas, Dampf, Wasser, Handelsware und „verkaufsfähigen“ Produktionsrückständen sowie Aufträge über nichtindustrielle / nichthandwerkliche Leistungen, Aufträge die aus der Produktion einer im Ausland gelegenen Firma geliefert werden und unternehmensinterne Fabrikorder.

Lautet die Auftragsbestätigung nur über eine Menge, so sind die Auftragswerte mit Hilfe der z. Z. des Auftragsseingangs geltenden Tagespreise zu ermitteln. Bei Abrufaufträgen sind nur die Werte der Abrufe im Berichtsmonat als Auftragsseingänge zu melden.

4 Arbeiterstunden

Zu melden sind die im Betrieb tatsächlich geleisteten – nicht die bezahlten – Stunden der tätigen Personen (einschl. Heimarbeiter, -innen), die der Versicherungspflicht in der Arbeitslosenversicherung unterliegen. Bei Schichtbetrieben ist die Summe aller Stunden in allen Schichten anzugeben.

Einzubeziehen sind geleistete Über-, Nacht-, Sonn- und Feiertagsstunden. Nicht einzubeziehen sind ausgefallene Arbeiterstunden, auch wenn sie bezahlt wurden, sowie Stunden für Montage- und Reparaturarbeiten von Beauftragten anderer Betriebe.

5 Löhne und Gehälter

Summe der Bruttobezüge der tätigen Personen (einschl. der an andere Unternehmen überlassenen Mitarbeiter, -innen) ohne Arbeitgeberanteile zur Sozialversicherung.

Einzubeziehen sind tariflich oder frei vereinbarte Zulagen (z. B. Akkord-, Nachtarbeits-, Schmutzzulagen), Naturalvergütungen, Vergütungen für ausgefallene Arbeitszeit (z. B. Urlaubslöhne), Lohn- und Gehaltsfortzahlungen im Krankheitsfall und Zuschüsse des Arbeitgebers zum Krankengeld, Arbeitsentgelte und sonstige lohnsteuerpflichtige Zahlungen des Arbeitgebers im Rahmen von Altersteilzeitregelungen, Urlaubsbeihilfen, Gratifikationen, Gewinnbeteiligungen, tariflich oder frei vereinbarte Kindergelder und sonstige Familienzuschläge sowie Erziehungsbeihilfen, ferner vermögenswirksame Leistungen des Arbeitgebers und gezahlte Beträge an tätige Personen in eigenen Sozial-einrichtungen (z. B. Werksarzt) sowie Bezüge von Gesellschaftern, Vorstandsmitgliedern und anderen leitenden Kräften (soweit sie steuerlich als Einkünfte aus unselbständiger Arbeit gelten) und Provisionen und Tantiemen.

Nicht einzubeziehen sind Anweisungen des staatlichen Kindergeldes, Sozial- und sonstige Aufwendungen des Arbeitgebers (u. a. Pflichtbeiträge zur Sozialversicherung, Aufwendungen für die betriebliche Altersversorgung, Vorruhestandszahlungen, Kurzarbeitergeld), an andere Unternehmen für entgeltliche Überlassung von Arbeitskräften gezahlte Beträge sowie Einnahmen von anderen Unternehmen für die Überlassung von Arbeitnehmern.

6 Stromversorgung im Berichtsmonat

Als Stromerzeugung ist die an der Generatorklemme gemessene Bruttostromerzeugung zu melden. Als „Fremdbezug aus dem öffentlichen Netz“ sind Strommengen, die von einem öffentlichen Elektrizitätsversorgungsunternehmen unmittelbar (evtl. über werkseigene Leitungen) bezogen wurden, zu melden. Als „Abgabe an das öffentliche Netz“ sind unmittelbare Stromlieferungen an öffentliche Elektrizitätsversorgungsunternehmen anzugeben. Wird Strom aus dem öffentlichen Netz nicht unmittelbar, sondern über einen anderen Betrieb bezogen, so sind die Mengen beim ersten Bezieher als „Fremdbezug aus dem öffentlichen Netz“ und „Abgabe an andere Betriebe“, beim zweiten Bezieher als „Fremdbezug von anderen Betrieben“ zu melden.

7 Gasverbrauch im Berichtsmonat

Betriebe, von denen die zu meldenden Gase weder selbst erzeugt noch an andere Betriebe abgegeben werden, setzen hier den Gasbezug ein.

Der Gasverbrauch kann wahlweise gemeldet werden in „kWh“ oder in „m³“. Bitte bevorzugen Sie – soweit wie möglich – die Angaben in „kWh“. Bei m³-Angabe sind das Erdgas einschl. Erdölgas sowie das Orts- und Kokereigas (auch Ferngas) umgerechnet auf einen Brennwert H = 35 169 kJ/m³ zu melden.

8 Heizöl- und Kohleversorgung im Berichtsmonat

Zu melden sind Heizöl- und Kohlemengen für die Erzeugung von Energie (Strom, Dampf, Heißluft, Wärme), auch für Dritte, für Heizzwecke und als Rohstoffe für die Produktion.

Nicht einzubeziehen sind Einsatzkohle der Brikettfabriken und Kokereien, ferner verkaufte oder verschenkte Brennstoffmengen sowie Deputate.

Übersicht der Segmente im Statistischen Informationssystem des Bundes (STATIS-BUND)

Monatsbericht im Verarbeitenden Gewerbe sowie im Bergbau und in der Gewinnung von Steinen und Erden

Merkmal	Periodizität	Deutsch- land	Früheres Bundesgebiet	Neue Länder und Berlin - Ost
		Segmentnummern		
Betriebe				
Betriebe	monatl.	5400	-	-
	jährl.	5500	5600	5700
Arbeiter	monatl.	5401	-	-
	jährl.	5501	5601	5701
Angestellte	monatl.	5402	-	-
	jährl.	5502	5602	5702
Beschäftigte	monatl.	5403	-	-
	jährl.	5503	5603	5703
Geleistete Arbeiterstunden	monatl.	5404	-	-
	jährl.	5504	5604	5704
Lohnsumme	monatl.	5405	-	-
	jährl.	5505	5605	5705
Gehaltsumme	monatl.	5406	-	-
	jährl.	5506	5606	5706
Lohn- und Gehaltsumme	monatl.	5407	-	-
	jährl.	5507	5607	5707
Umsatz Inland	monatl.	5408	-	-
	jährl.	5508	5608	5708
Umsatz Ausland	monatl.	5409	-	-
	jährl.	5509	5609	5709
Umsatz Insgesamt	monatl.	5410	-	-
	jährl.	5510	5610	5710
Exportquote	monatl.	5411	-	-
	jährl.	5511	5611	5711
Stromverbrauch insgesamt	monatl.	5412	-	-
	jährl.	5512	5612	5712
Eigenerzeugung aus Wasserkraft	monatl.	5413	-	-
	jährl.	5513	5613	5713
Eigenerzeugung aus Kohle u.a.	monatl.	5414	-	-
	jährl.	5514	5614	5714
Fremdbezug aus öffentlichem Netz	monatl.	5415	-	-
	jährl.	5515	5615	5715
Fremdbezug von anderen Betrieben	monatl.	5416	-	-
	jährl.	5516	5616	5716
Abgabe an öffentliches Netz	monatl.	5417	-	-
	jährl.	5517	5617	5717
Abgabe an andere Betriebe	monatl.	5418	-	-
	jährl.	5518	5618	5718
Fachliche Betriebsteile				
Fachliche Betriebsteile	monatl.	5420	-	-
	jährl.	5520	5620	5720
Arbeiter	monatl.	5421	-	-
	jährl.	5521	5621	5721
Angestellte	monatl.	5422	-	-
	jährl.	5522	5622	5722
Beschäftigte	monatl.	5423	-	-
	jährl.	5523	5623	5723
Umsatz Inland	monatl.	5424	-	-
	jährl.	5524	5624	5724
Umsatz Ausland	monatl.	5425	-	-
	jährl.	5525	5625	5725
Umsatz insgesamt	monatl.	5426	-	-
	jährl.	5526	5626	5726

Fachserie 4: Produzierendes Gewerbe

Reihe 1: Zusammenfassende Daten für das Produzierende Gewerbe (vorgesehen)

Reihe 2: Indizes für das Produzierende Gewerbe

Reihe 2.1: Indizes der Produktion und der Arbeitsproduktivität im Produzierenden Gewerbe

Monatlich (etwa 7 Wochen nach dem Berichtszeitraum): Index der Produktion für das Produzierende Gewerbe sowie vierteljährliche Produktionsindizes nach Wirtschaftszweigen.

Reihe 2.2: Auftragseingang und Umsatz im Verarbeitenden Gewerbe – Indizes –

Monatliche Indexberechnung für Inland, Ausland und Insgesamt nach Wirtschaftszweigen (vorläufige Ergebnisse ca. 8 Wochen nach dem Berichtszeitraum, endgültige Ergebnisse im Folgebericht).

Reihe 3: Produktion im Produzierenden Gewerbe

Reihe 3.1: Produktion im Produzierenden Gewerbe

Vierteljährliche und *jährliche* Darstellung der Produktion von 6 147 Gütern (Menge und Wert) und ergänzende Angaben aus der Preisstatistik.

Reihe 3.S.1: Produktion im Produzierenden Gewerbe in den neuen Bundesländern 3. und 4. Vierteljahr 1990

Reihe 3.2: Struktur der Produktion im Produzierenden Gewerbe

Jährliche Darstellung der Produktion von rd. 1 100 Güterklassen nach der Herkunft aus den Wirtschaftszweigen.

Reihe 4: Verarbeitendes Gewerbe sowie Bergbau und Gewinnung von Steinen und Erden

Beschäftigung, Umsatz und Investitionen der Unternehmen

Reihe 4.1.1: Beschäftigung, Umsatz und Energieversorgung der Betriebe des Verarbeitenden Gewerbes sowie des Bergbaus und der Gewinnung von Steinen und Erden

Monatlich (etwa 9 Wochen nach dem Berichtszeitraum): Betriebe und fachliche Betriebsteile in wirtschaftssystematischer Gliederung und nach Ländern (für Bergbau und Verarbeitendes Gewerbe insgesamt). Für Betriebe: zusätzlich Zahl der Angestellten und Arbeiter, geleistete Arbeiterstunden und Energieversorgung; für fachliche Betriebsteile: Zahl der Einheiten und der Beschäftigten sowie Umsatz.

Reihe 4.1.2: Betriebe, Beschäftigte und Umsatz des Verarbeitenden Gewerbes sowie des Bergbaus und der Gewinnung von Steinen und Erden nach Beschäftigtengrößenklassen

Jährlich für September Ergebnisse für Betriebe nach Beschäftigtengrößenklassen (Betriebe, Beschäftigte und Umsatz in wirtschaftssystematischer Gliederung; Länderergebnisse für Bergbau und Verarbeitendes Gewerbe insgesamt).

Reihe 4.1.3: Regionale Verteilung der Betriebe im Bergbau und im Verarbeitenden Gewerbe und deren Beschäftigte

Vierjährlich Anzahl der Betriebe und deren Beschäftigte in wirtschaftssystematischer und regionaler Gliederung (bis einschl. Kreise).

Reihe 4.1.4: Beschäftigte und Umsatz der Betriebe des Verarbeitenden Gewerbes sowie des Bergbaus und der Gewinnung von Steinen und Erden nach Bundesländern

Jährlicher Bericht.

Reihe 4.2: Beschäftigte, Umsatz und Investitionen der Unternehmen und Betriebe des Verarbeitenden Gewerbes sowie des Bergbaus und der Gewinnung von Steinen und Erden – Investitionen –

Jährlicher Vorbericht mit vorläufigen Unternehmens- und Betriebsergebnissen der Investitionserhebung.

Die endgültigen Ergebnisse erscheinen in tieferer systematischer Gliederung in den Reihen:

Reihe 4.2.1: Beschäftigte, Umsatz und Investitionen der Unternehmen und Betriebe des Verarbeitenden Gewerbes sowie des Bergbaus und der Gewinnung von Steinen und Erden

Jährlich: Beschäftigte, Umsatz, Investitionen und Zugänge an vermieteten oder mit Finanzierungsleasing beschafften Sachanlagen (je nach Wirtschaftszweigen und Beschäftigten- und Umsatzgrößenklassen).

Reihe 4.2.3: Konzentrationsstatistische Daten für den Bergbau und das Verarbeitende Gewerbe sowie das Baugewerbe

2-jährlich: Konzentrationsraten und -koeffizienten für Unternehmen und Betriebe des Bergbaus und des Verarbeitenden Gewerbes.

Reihe 4.2.4: Material- und Wareneingang im Verarbeitenden Gewerbe sowie im Bergbau und in der Gewinnung von Steinen und Erden

4-jährlich: Material- und Wareneingang der Unternehmen des Bergbaus und des Verarbeitenden Gewerbes nach Warenarten und Wirtschaftszweigen.

Reihe 4.3: Kostenstruktur der Unternehmen des Verarbeitenden Gewerbes sowie des Bergbaus und der Gewinnung von Steinen und Erden

Jährlich: Beschäftigte, Bestandteile der Gesamtleistung, wichtige Kostenarten sowie Kosten- und Leistungsstruktur (Gliederung: wirtschaftssystematisch sowie nach Beschäftigtengrößenklassen).

Reihe 4.S.2: Schätzung des Nettoproduktionswertes im Bergbau und im Verarbeitenden Gewerbe 1991 (Zensus)

– Regionale und sektorale Verflechtung der Unternehmen und Betriebe –

Reihe 5: Baugewerbe

Reihe 5.1: Beschäftigung und Umsatz der Betriebe im Baugewerbe

Jährliche Ergebnisse der zur Jahresmitte durchgeführten Erhebung nach Wirtschaftszweigen und Beschäftigtengrößenklassen z.T. in regionaler Gliederung bis zu Kreisen.

Reihe 5.2: Beschäftigung, Umsatz und Investitionen der Unternehmen im Baugewerbe

Jährlich: Beschäftigte, Bruttolohn- und -gehaltssumme, Jahresbauleistung, Umsatz und Investitionen nach Wirtschaftszweigen und Beschäftigtengrößenklassen. Unternehmen mit 20 Beschäftigten und mehr.

Reihe 5.3: Kostenstruktur der Unternehmen im Baugewerbe

Jährlich: Kosten- und Leistungsgrößen im Bauhaupt- und Ausbau-gewerbe nach Wirtschaftszweigen und Beschäftigtengrößenklassen. Unternehmen mit 20 Beschäftigten und mehr.

Reihe 5.S.1: Beschäftigung, Umsatz und Gerätebestand der Betriebe im Baugewerbe nach der Klassifikation der Wirtschaftszweige, Ausgabe 1993 (WZ 93) – 1995 –

In diesem Sonderheft werden erstmalig Ergebnisse der zur Jahresmitte 1995 durchgeführten Jahreserhebung in der Gliederung nach der WZ 93 vorgelegt. Diese WZ 93 basiert auf der EU-einheitlichen Zweigklassifikation NACE Rev. 1.

Die Ergebnisse sind nach Wirtschaftszweigen und Beschäftigtengrößenklassen dargestellt, z.T. auch in regionaler Gliederung bis zu den Kreisen. Die qualitativen und quantitativen Veränderungen gegenüber der bisher in der Bundesrepublik angewandten Zweigsystematik „SYPRO“ werden erläutert.

Fortsetzung siehe folgende Seite

Reihe 6: Energie und Wasserversorgung

Reihe 6.1: Beschäftigung, Umsatz, Investitionen und Kostenstruktur der Unternehmen in der Energie- und Wasserversorgung

Jährlich (auch für fachliche Unternehmensteile): Beschäftigte, Arbeiterstunden, Löhne und Gehälter, Umsätze, Lagerbestände und Investitionen nach Wirtschaftszweigen und -bereichen sowie nach Beschäftigten- und Umsatzgrößenklassen. Außerdem Brutto- und Nettoproduktionswert, Brutto- und Nettowertschöpfung, Materialverbrauch und Wareneinsatz sowie Kosten nach Kostenarten.

Reihe 6.2 und 6.3 unbesetzt

Reihe 6.4: Stromerzeugungsanlagen der Betriebe im Bergbau und im Verarbeitenden Gewerbe

Jährlich: Betriebe mit Stromerzeugungsanlagen nach Wirtschaftszweigen und Ländern; Leistung und Belastung der Stromerzeugungsanlagen sowie Verbrauch an Brennstoffen für die Elektrizitäts-erzeugung.

Reihe 7: Handwerk

Reihe 7.1: Beschäftigte und Umsatz im Handwerk

Vierteljährlich: Beschäftigte und Umsatz in ausgewählten Wirtschafts- und Gewerbebezügen.

Reihe 8: Fachstatistiken

Reihe 8.1: Eisen- und Stahl (Eisenerzbergbau, eisenschaffende Industrie, Eisen-, Stahl- und Tempergießerei)

Monatlicher Vorbericht mit ersten vorläufigen Produktionszahlen und *Monatsbericht* über wesentliche Entwicklungstendenzen.

Der Vierteljahresbericht gibt Überblick über Struktur und Entwicklung der entsprechenden Bereiche, auch im Ausland.

Reihe 8.2: Düngemittelversorgung

Vierteljährlicher und jährlicher Bericht mit Angaben über den Inlandsabsatz nach Ländern und Düngesorten sowie Nährstoffgehalten.

Reihe S: Sonderbeiträge

Reihe S.12: Dienstleistungen im Produzierenden Gewerbe 1988 – Ergebnisse einer Testerhebung –

Reihe S.13: Gegenüberstellung der Produktion im Produzierenden Gewerbe nach den Systematischen Güterverzeichnissen für Produktionsstatistiken (GP) von 1989 und 1982

Reihe S.14: Neuberechnung der Auftragseingangs- und Umsatzindizes für das Verarbeitende Gewerbe sowie der Auftragseingangs- und Auftragsbestandsindizes für das Bauhauptgewerbe auf Basis 1991

Reihe S.15: Neuberechnung der Produktionsindizes auf Basis 1991

Reihe S.16: Neuberechnung der Auftragseingangs- und Umsatzindizes für das Verarbeitende Gewerbe auf Basis 1995

Reihe S.17: Neuberechnung der Produktionsindizes und des Index des Arbeitsproduktivität auf Basis 1995

Einzelveröffentlichungen

Zensus im Produzierenden Gewerbe 1979 (7 Hefte)

Handwerkszählung vom 31. März 1995

Die Handwerkszählung 1995 war die erste Totalerhebung in diesem Bereich seit 18 Jahren. Gleichzeitig war sie die erste Zählung des Handwerks, die im wiedervereinigten Deutschland durchgeführt wurde. Nach der Auswertung dieser Erhebung liegen nunmehr wieder aktuelle und zuverlässige Strukturdaten über diesen wichtigen Bereich des deutschen Mittelstandes vor. Damit konnte eine bedeutende Datenlücke geschlossen werden. So zeigte die Zählung u. a., dass das Handwerk einen wesentlich größeren Stellenwert besitzt, als die bisherigen Daten vermuten ließen. In der öffentlichen Diskussion ist dies bereits auf eine breite Resonanz gestoßen.

Die Ergebnisse der Handwerkszählung 1995 werden auf Diskette und in drei Sonderheften innerhalb der Fachserie 4 veröffentlicht:

Heft 1: Ergebnisse für Unternehmen und Nebenbetriebe nach Gewerbebezügen

Enthält u. a. Angaben über Beschäftigte, Umsatz, Umsatzarten und Absatzrichtung nach Beschäftigten- und Umsatzgrößenklassen, Daten über Beschäftigte und Umsatz nach Ländern sowie Ergebnisse der Handwerkszählungen 1977 und 1995 im Zeitvergleich.

Heft 2: Ergebnisse für Unternehmen und Nebenbetriebe nach Gewerbebezügen

– Beschäftigte nach ihrer Stellung im Unternehmen, Löhne, Gehälter und gesetzliche Sozialkosten

Enthält u. a. Angaben über Beschäftigte nach ihrer Stellung im Unternehmen, Umsatz, Löhne, Gehälter und gesetzliche Sozialkosten nach Beschäftigten- und Umsatzgrößenklassen.

Heft 3: Ergebnisse für Unternehmen und Nebenbetriebe nach ausgewählten Wirtschaftszweigen der Klassifikation der Wirtschaftszweige, Ausgabe 1993

Enthält u. a. Angaben über Beschäftigte nach ihrer Stellung im Unternehmen, Umsatz, Umsatzarten, Absatzrichtung, Löhne, Gehälter und gesetzliche Sozialkosten nach Beschäftigten- und Umsatzgrößenklassen.

Zählung im handwerksähnlichen Gewerbe vom 31. März 1996

Die Zählung im handwerksähnlichen Gewerbe 1996 war die erste Totalerhebung in diesem Bereich. Nach der Auswertung der Erhebung liegen nunmehr erstmals aktuelle und zuverlässige Informationen über diesen überwiegend kleingewerblich strukturierten Bereich vor. Die Bundesergebnisse aus dieser Zählung werden in einem Sonderheft innerhalb der Fachserie 4 sowie auf Diskette zur Verfügung gestellt.

„Ausgewählte Zahlen für die Bauwirtschaft“

Monatliche Querschnittsveröffentlichung mit den Hauptteilen Bau- gewerbe und Bautätigkeit sowie mit ausgewählten Daten aus zahlreichen anderen Sachgebieten.

„Ausgewählte Zahlen zur Energiewirtschaft“

Monatliche und jährliche Querschnittsveröffentlichungen über Auf- kommen und Verwendung von festen, flüssigen und gasförmigen Brennstoffen sowie Elektrizität. Preisindizes und Preise für ausge- wählte Energiearten. Beschäftigung der Betriebe in der Energie- und Wasserversorgung, Mineralölsteuern, Klimadaten.

Klassifikationen

Klassifikation der Wirtschaftszweige mit Erläuterungen, Ausgabe 1993

Systematik der Wirtschaftszweige mit Betriebs- und ähnlichen Be- nennungen, Ausgabe 1979

Alphabetisches Verzeichnis der Betriebs- und ähnlichen Benennun- gen zur Systematik der Wirtschaftszweige, Ausgabe 1988

Güterverzeichnis für Produktionsstatistiken, Ausgabe 2002

DESTATIS
wissen. nutzen.

Statistisches Bundesamt
Gustav-Stresemann-Ring 11
65189 Wiesbaden

Die Veröffentlichungen sind über den Vertriebspartner: SFG – Service- center Fachverlage GmbH, Postfach 43 43, 72774 Reutlingen, Tel.: 0 70 71 / 93 53 50, E-Mail: destatis@s-f-g.com erhältlich.