

**Fachserie 4 / Reihe 4.1.1**

# **PRODUZIERENDES GEWERBE**

**Beschäftigung, Umsatz und Energieversorgung  
der Betriebe des Verarbeitenden Gewerbes  
sowie des Bergbaus und der Gewinnung von  
Steinen und Erden**

**Oktober 2001**

Statistisches Bundesamt  
Bibliothek - Dokumentation - Archiv

**Herausgeber: Statistisches Bundesamt**

— **METZLER  
POESCHEL** —

Statist. Bundesamt - Bibliothek



14-03686

Herausgeber: Statistisches Bundesamt, Wiesbaden



Fachliche Informationen zu dieser Veröffentlichung können Sie direkt beim Statistischen Bundesamt erfragen:  
Gruppe IV A, Telefon: 06 11 / 75 - 21 97, Fax: 06 11 / 75 39 53  
oder E-Mail: [Monatsbericht-Verarbeitendes-Gewerbe@destatis.de](mailto:Monatsbericht-Verarbeitendes-Gewerbe@destatis.de)

Verlag: Metzler-Poeschel, Stuttgart

Verlagsauslieferung: SFG – Servicecenter Fachverlage GmbH  
Postfach 43 43  
72774 Reutlingen  
Telefon: 0 70 71 / 93 53 50  
Telefax: 0 70 71 / 93 53 35  
Internet: [www.s-f-g.com](http://www.s-f-g.com)  
E-Mail: [destatis@s-f-g.com](mailto:destatis@s-f-g.com)

Erscheinungsfolge: monatlich

Erschienen im Januar 2002

Preis: EUR 13,65 [D]

Bestellnummer: 2040411-01110

Recyclingpapier aus 100 % Altpapier.



Daten aus dieser Veröffentlichung sind auch in unserer Datenbank STATS-BUND als Zeitreihen gespeichert und können gegen Entgelt via Internet ([www.destatis.de/zeitreih/home.htm](http://www.destatis.de/zeitreih/home.htm)), auf Diskette, Magnetbandkassette oder CD-ROM bezogen werden. Nähere Informationen dazu erhalten Sie telefonisch unter: 06 11 / 75 - 27 16 oder - 22 56 oder per Fax unter 06 11 / 72 40 00.



Informationen über das Statistische Bundesamt und sein Datenangebot erhalten Sie:

• im Internet: [www.destatis.de](http://www.destatis.de)

oder bei unserem Informationsservice

65180 Wiesbaden

• Telefon: 06 11 / 75 24 05

• Telefax: 06 11 / 75 33 30

• E-Mail: [info@destatis.de](mailto:info@destatis.de)

© Statistisches Bundesamt, Wiesbaden 2002

Für nichtgewerbliche Zwecke sind Vervielfältigung und unentgeltliche Verbreitung, auch auszugsweise, mit Quellenangabe gestattet. Die Verbreitung, auch auszugsweise, über elektronische Systeme/Datenträger bedarf der vorherigen Zustimmung. Alle übrigen Rechte bleiben vorbehalten.

## Inhalt

	Seite
Vorbemerkung .....	6
Hinweis .....	7
Einführung .....	9
Ausgewählte Schaubilder .....	12
Schwerpunktverlagerung bei Betrieben .....	14

### Tabellenteil

#### Deutschland

<b>0</b>	<b>Zusammenfassende Übersicht des Verarbeitenden Gewerbes sowie des Bergbaus und der Gewinnung von Steinen und Erden im Oktober 2001 .....</b>	<b>17</b>
<b>1</b>	<b>Betriebe</b>	
1.1	Betriebe und Beschäftigte	
1.1.1	Betriebe und Beschäftigte im Oktober 2001 .....	18
1.1.2	Betriebe und Beschäftigte Januar - Oktober 2001 .....	30
1.2	Geleistete Arbeiterstunden sowie Bruttolohn- und -gehaltsumme	
1.2.1	Geleistete Arbeiterstunden sowie Bruttolohn- und -gehaltsumme im Oktober 2001 .....	42
1.2.2	Geleistete Arbeiterstunden sowie Bruttolohn- und -gehaltsumme Januar - Oktober 2001 .....	54
1.3	Umsatz und Exportquote	
1.3.1	Umsatz und Exportquote im Oktober 2001 .....	66
1.3.2	Umsatz und Exportquote Januar - Oktober 2001 .....	78
1.4	Strombilanz	
1.4.1	Strombilanz im Oktober 2001 .....	90
1.4.2	Strombilanz Januar - Oktober 2001 .....	102
<b>2</b>	<b>Fachliche Betriebsteile</b>	
2.1	Fachliche Betriebsteile und Beschäftigte	
2.1.1	Fachliche Betriebsteile und Beschäftigte im Oktober 2001 .....	114
2.1.2	Fachliche Betriebsteile und Beschäftigte Januar - Oktober 2001 .....	126
2.2	Umsatz	
2.2.1	Umsatz im Oktober 2001 .....	138
2.2.2	Umsatz Januar - Oktober 2001 .....	150

<b>3</b>	<b>Neue Hauptgruppen</b>	<b>Seite</b>
<b>3.1</b>	<b>Betriebe und Beschäftigte nach neuen Hauptgruppen</b>	
<b>3.1.1</b>	<b>Betriebe und Beschäftigte nach neuen Hauptgruppen im Oktober 2001 .....</b>	<b>162</b>
<b>3.2</b>	<b>Geleistete Arbeiterstunden sowie Bruttolohn- und –gehaltsumme der Betriebe nach neuen Hauptgruppen</b>	
<b>3.2.1</b>	<b>Geleistete Arbeiterstunden sowie Bruttolohn- und –gehaltsumme der Betriebe nach neuen Hauptgruppen im Oktober 2001 .....</b>	<b>162</b>
<b>3.3</b>	<b>Umsatz und Exportquote der Betriebe nach neuen Hauptgruppen</b>	
<b>3.3.1</b>	<b>Umsatz und Exportquote der Betriebe nach neuen Hauptgruppen im Oktober 2001 .....</b>	<b>162</b>
<b>3.4</b>	<b>Fachliche Betriebsteile und Beschäftigte nach neuen Hauptgruppen</b>	
<b>3.4.1</b>	<b>Fachliche Betriebsteile und Beschäftigte nach neuen Hauptgruppen im Oktober 2001 .....</b>	<b>163</b>
<b>3.5</b>	<b>Umsatz der fachlichen Betriebsteile nach neuen Hauptgruppen</b>	
<b>3.5.1</b>	<b>Umsatz der fachlichen Betriebsteile nach neuen Hauptgruppen im Oktober 2001 .....</b>	<b>163</b>
 <b>Anhang</b>		
	<b>Neuordnung der Hauptgruppen .....</b>	<b>164</b>
	<b>Klassifikation der Wirtschaftszweige, Ausgabe 1993 (WZ 93), und Zuordnung der Klassen nach WZ 93 zu Hauptgruppen .....</b>	<b>168</b>
	<b>Erhebungsunterlagen des Monatsberichts für Betriebe .....</b>	<b>172</b>
	<b>Übersicht der Segmente im Statistischen Informationssystem des Bundes (STATIS-BUND) .....</b>	<b>174</b>

#### **Gebietsstand:**

**Angaben für die Bundesrepublik Deutschland nach dem Gebietsstand seit dem 3.10.1990.**

**Die Angaben für das frühere Bundesgebiet beziehen sich auf die Bundesrepublik Deutschland nach dem Gebietsstand bis zum 3.10.1990; sie schließen Berlin-West ein.**

**Die Angaben für die neuen Länder und Berlin-Ost beziehen sich auf die Länder Brandenburg, Mecklenburg-Vorpommern, Sachsen, Sachsen-Anhalt, Thüringen sowie auf Berlin-Ost.**



## Zeichenerklärung

- nichts vorhanden, kein Nachweis vorhanden; bei Veränderungsraten: keine Veränderung oder Veränderung kleiner 0,05 Prozent
- aus Gründen der Geheimhaltung von Einzelangaben nicht veröffentlicht, aber in der Gesamtsumme enthalten
- x - Tabellenfeld gesperrt, weil Aussage nicht sinnvoll

## Abkürzungen bei den Wirtschaftsgliederungen

a.	- auf, aus	H.u.Verarb.v.	- Herstellung und Verarbeitung von
ä.	- ähnlichen		
Altmat.	- Altmaterialien	H.v.	- Herstellung von
ang	- anderweitig nicht genannt	Holzfasерpl.	- Holzfasерplatten
...anlg.	- ...anlagen	Instr.	- Instrumenten
Antriebselem.	- Antriebselementen	...instr.	- ...instrumenten
...art.	- ...artikeln	isol.	- isolierten
Ausbauelement.	- Ausbauelementen	konfektion.	- konfektionierten
Ausrüstg.	- Ausrüstung(en)	Konstr.t.	- Konstruktionsteile(n)
Be-u.Verarb.v.	- Be- und Verarbeitung von	Konstr.-,Fertigbaut.	- Konstruktionsteile(n), Fertigbauteile(n)
Bearb.	- Bearbeitung	...m.	- ...mittel(n)
...bearb.	- ...bearbeitung(s)	Masch.	- Maschinen
...behandlg.	- ...behandlung	...masch.	- ...maschinen
...bekleidg.	- ...bekleidung	mech.	- mechanischer(n)
Bekleidg.	- Bekleidung	med.	- medizinische(n)
Bekleidg.zubeh.	- Bekleidungszubehör	...metall.	- ...metallischen
bsp.	- bespielten	Metallerzg.u.-bearb.	- Metallerzeugung und Metall- bearbeitung
best.	- bestimmte		
Chemik.	- Chemikalien	Nahrungsm.	- Nahrungsmittel(n)
d.	- dem,den,der,des,die,das, durch	Navig.	- Navigations
Dienstleistg.	- Dienstleistungen	NE	- Nichteisen
Dolom.	- Dolomit	Oberfläch.veredlg.	- Oberflächenveredlung
Dv-Gerät.	- Datenverarbeitungsgeräten	oh.	- ohne
EBM-Waren	- Eisen-, Blech- und Metall- waren	pharmazeut.	- pharmazeutischen
EGKS	- Europäische Gemeinschaft für Kohle und Stahl	sonst.	- sonstige(m,n,r,s)
Einr.	- Einrichtungen	...spanpl.	- ...spanplatten
...einr.	- ...einrichtungen	Sperrh.	- Sperrholz
elektr.	- elektrische(n)	...t.	- ...teile(n)
Elektriz.erzg.	- Elektrizitätserzeugung	techn.	- technische(m,n)
Elektriz.vertlg.	- Elektrizitätsverteilung(s)	...techn.	- ...technische(n)
Elektrotech.	- Elektrotechnik	Turb.	- Turbinen
Erbrg.	- Erbringung	u.	- und
Erzeugn.	- Erzeugnisse(n)	u.a.	- und andere(m,n)
...erzeugn.	- ...erzeugnissen	u.ä.	- und ähnliche(m)
f.	- für	usw	- und so weiter
...fahrz.	- ...fahrzeuge(n)	v.	- von, vom
Ferroleg.	- Ferrolegierungen	...verarb.	- ...verarbeitung
forstw.	- forstwirtschaftlichen	Verarb.v.	- Verarbeitung von
...gegenst.	- ...gegenstände(n)	verb.	- verbundene(r)
...ger.	- ...geräten	Verbrenn.mot.	- Verbrennungsmotoren
Gerät.	- Geräten	Veredlg.v.	- Veredlung von
...gerät.	- ...geräten	Vervielf.	- Vervielfältigung
Gew.	- Gewinnung	Vorr.	- Vorrichtungen
...gew.	- ...gewinnung	...w.	- ...waren
gewerbl.	- gewerbliche(n)	Wärmebehandlg.	- Wärmebehandlung
		Werkzeug.	- Werkzeugen

## **Vorbemerkung**

Das vorliegende Heft enthält die Ergebnisse des Monatsberichts im Verarbeitenden Gewerbe sowie im Bergbau und in der Gewinnung von Steinen und Erden. Die Gliederung erfolgt nach der WZ 93 und wurde von der „Statistischen Systematik der Wirtschaftszweige in der Europäischen Gemeinschaft (NACE Rev. 1)“ abgeleitet. Die Wirtschaftszweigklassifikation WZ 93 ist ab Berichtsjahr 1995 maßgebend für die Abgrenzung des Produzierenden Gewerbes.

Seit 1993 werden die Ergebnisse für „Deutschland“ in den Vordergrund gestellt und in der vierstelligen Gliederung der WZ 93 sowohl monatlich als auch jährlich nachgewiesen. Zusätzlich wird je Land das Ergebnis für den Wirtschaftsbereich „Verarbeitendes Gewerbe sowie Bergbau und Gewinnung von Steinen und Erden insgesamt“ veröffentlicht.

Für die beiden Teilgebiete „Früheres Bundesgebiet“ und „Neue Länder und Berlin-Ost“ sind in den Tabellen der Fachserie 4, Reihe 4.1.1, monatlich nur Eckzahlen (Gesamtergebnis, Ergebnisse für Hauptgruppen) zur Veröffentlichung vorgesehen. Die jährlichen Ergebnisse für die beiden Teilgebiete werden hingegen sowohl in Tabellenform (Fachserie 4, Reihe 4.1.1, und Tabellenversand) veröffentlicht als auch im Statistischen Informationssystem des Bundes (STATIS-BUND) sowie im Internet auf Vierstellerebene bereitgestellt.

Ab Berichtsmonat Januar 1999 besteht für Betriebe und Unternehmen die Möglichkeit, Umsätze, Auftragseingänge sowie Löhne und Gehälter in DM oder Euro (EUR) zu melden. Die Aufbereitung der Daten erfolgt bei den Statistischen Landesämtern für den Übergangszeitraum vom 01.01.1999 bis 31.12.2001 nur in DM. Die Ergebnisse für den Bund und die Länder werden von den statistischen Ämtern dementsprechend ebenfalls nur in DM veröffentlicht.

Weitere Erläuterungen bezüglich der Erhebung, des Inhalts und der Darstellung der Ergebnisse des Monatsberichts für Betriebe des Verarbeitenden Gewerbes sowie des Bergbaus und der Gewinnung von Steinen und Erden enthält die nachfolgende „Einführung“.

## Hinweis

Die bisherige Darstellung der Ergebnisse des Monatsberichts für Betriebe des Verarbeitenden Gewerbes sowie des Bergbaus und der Gewinnung von Steinen und Erden enthält neben den Angaben für die Wirtschaftsgliederungen der „Klassifikation der Wirtschaftszweige, Ausgabe 1993 (WZ 93)“ auch Ergebnisse für die Hauptgruppen „Vorleistungsgüterproduzenten“, „Investitionsgüterproduzenten“, „Gebrauchsgüterproduzenten“ und „Verbrauchsgüterproduzenten“. Für die Abgrenzung dieser Hauptgruppen und deren Lieferung an Eurostat fehlte bisher eine verbindliche Rechtsgrundlage. Mit der Verordnung (EG) Nr. 586/2001 der Kommission vom 26. März 2001 zur Durchführung der Verordnung (EG) Nr. 1165/98 des Rates über Konjunkturstatistiken: Definition der industriellen Hauptgruppen (MIGS)<sup>1</sup> werden diese Hauptgruppen neu abgegrenzt. Ferner wird eine fünfte Hauptgruppe „Energie“ neu eingeführt. Damit ist jetzt eine EU-weite konsistente Regelung rechtsverbindlich vorgegeben.

Nach Artikel 3 dieser Verordnung ist vorgesehen, dass die Mitgliedstaaten spätestens drei Monate nach deren Inkrafttreten entsprechende Daten übermitteln.

In der vorliegenden Fachserie veröffentlicht das StBA in den Tabellen 3.1.1 bis 3.5.1 Daten für die Hauptgruppen gemäß der o. g. Verordnung der Kommission ab dem Berichtsmonat Juni 2001. Gleichzeitig sind die Daten bis 1995 zurück verfügbar, auf Wunsch können diese direkt bei der Gruppe IV A per E-Mail angefordert werden (monatsbericht-verarbeitendes-gewerbe@destatis.de).

In den Tabellen 1.1.1 bis 2.2.2 dieser Fachserie bleibt der Nachweis der „alten“ Hauptgruppen jedoch bis Ende 2002 erhalten.

Die neugefassten Hauptgruppen werden durch die vollständige Zuordnung der Dreisteller (Gruppen der WZ 93) gebildet. Dagegen wurde die bisherige Hauptgruppengliederung durch die direkte Zuordnung der vierstelligen Wirtschaftszweige (Klassen der WZ 93) geprägt (siehe Anhang). Daher waren in manchen Fällen die Viersteller innerhalb eines Dreisteller-Bereichs in verschiedenen Hauptgruppen enthalten. Um die Hauptgruppen vollständig aus den Dreistellern bilden zu können, mussten daher einige Viersteller innerhalb eines dreistelligen Bereichs anders zugeordnet werden.

Von Bedeutung ist die Zuordnung des Zweiges „34.30 Herstellung von Teilen und Zubehör für Kraftwagen und Kraftwagenmotoren“, der vom Vorleistungsbereich in den Investitionsgütersektor gewechselt hat. Der Hauptgruppe „Investitionsgüterproduzenten“ ist somit der gesamte Zweisteller (Abteilung der WZ 93) „34 Herstellung von Kraftwagen und Kraftwagenteilen“ zugeordnet. Wichtig ist auch die Umsetzung der Gruppen „22.2 Druckgewerbe“ und „22.3 Vervielfältigung von bespielten Ton-, Bild- und Datenträgern“ von den Vorleistungs- zu den Verbrauchsgüterproduzenten. Die neue Hauptgruppe „Energie“ schließlich setzt sich zusammen aus den bisher bei den „Vorleistungsgüterproduzenten“ enthaltenen, mit der Energieproduktion verbundenen Zweigen des Unterabschnitts CA der WZ 93 (Kohlenbergbau usw.), des Unterabschnitts DF (Kokerei, Mineralölverarbeitung usw.) und den Wirtschaftszweigen 40 und 41 des Abschnitts E „Energie- und Wasserversorgung“. Die letzteren Wirtschaftszweige können bei Nachweisungen des Monatsberichts für Betriebe des Verarbeitenden Gewerbes sowie des Bergbaus und der Gewinnung von Steinen und Erden nicht berücksichtigt werden.

---

<sup>1</sup> MIGS = Main Industry Groupings.



# Einführung

## 1. Zweck der Veröffentlichung

In der Fachserie 4, Reihe 4.1.1 werden Ergebnisse für die im Rahmen des Monatsberichtes für Betriebe des Verarbeitenden Gewerbes sowie des Bergbaus und der Gewinnung von Steinen und Erden erhobenen Merkmale (einschl. der Zahl der befragten Einheiten) dargeboten. Neben absoluten Zahlenangaben werden jährlich auch Veränderungsraten zum Vorjahr, monatlich zur Vor- und Vorjahresperiode angegeben. Diese Daten können vielfältig genutzt werden. Die monatlich erhobenen und monatlich wie auch jährlich nachgewiesenen Daten, u. a. über Beschäftigte und Umsätze, können sowohl der Beurteilung der konjunkturellen Situation im betreffenden Wirtschaftsbereich als auch der Strukturanalyse dienen. Ferner geben die vierteljährlich erhobenen Energiedaten Anhaltspunkte für den Bedarf an Brennstoffen und Elektrizität und bilden damit eine wichtige Grundlage für Entscheidungen im Hinblick auf eine kontinuierliche Energieversorgung in diesem bedeutenden Bereich der Wirtschaft.

## 2. Rechtsgrundlagen

Rechtsgrundlagen für die Durchführung des Monatsberichts über die Abschnitte C „Bergbau und Gewinnung von Steinen und Erden“ und D „Verarbeitendes Gewerbe“ der „Klassifikation der Wirtschaftszweige, Ausgabe 1993 (WZ 93)“ sind:

- Bundesstatistikgesetz (BStatG) vom 22. Januar 1987 (BGBl. I S. 462, 565), zuletzt geändert durch Artikel 3 Abs. 18 des Gesetzes vom 21. Dezember 2000 (BGBl. I S. 1857),
- Gesetz über die Statistik im Produzierenden Gewerbe (ProdGewStatG) in der Fassung der Bekanntmachung vom 30. Mai 1980 (BGBl. I S. 641), zuletzt geändert durch Artikel 5 Nr. 1 des Gesetzes vom 19. Dezember 2000 (BGBl. I S. 1765),
- Artikel 2 der Verordnung vom 14. September 1984 (BGBl. I S. 1247).

## 3. Klassifikation der Wirtschaftszweige

Die Ergebnisse des Monatsberichts im Verarbeitenden Gewerbe sowie im Bergbau und in der Gewinnung von Steinen und Erden werden nach der Wirtschaftszweigklassifikation WZ 93 auf der Vierstellerebene (Klasse) erhoben und aufbereitet.

Diese Klassifikation ist von der europäischen Klassifikation NACE Rev. 1 abgeleitet, die aufgrund der NACE Verordnung des Rates der Europäischen Gemeinschaften<sup>1</sup> nach Ablauf einer Übergangsfrist ab 1995 in allen Mitgliedstaaten der Europäischen Union sowohl für die Erhebung als auch für die Darstellung der statistischen Daten anzuwenden ist.

<sup>1</sup> Verordnung (EWG) Nr. 3037/90 des Rates vom 9. Oktober 1990 betreffend die statistische Systematik der Wirtschaftszweige in der Europäischen Gemeinschaft (Abl. EG Nr. L 293 S. 1 (NACE-Verordnung)), geändert durch die Verordnung (EWG) Nr. 761/93 der Kommission vom 24. März 1993 (Abl. EG Nr. L 83 S. 1).

Das Kodierungssystem der WZ 93 unterscheidet zwischen Abschnitten (Buchstaben A-Q), Unterabschnitten (Buchstaben AA-QA), Abteilungen (Zweisteller), Gruppen (Dreisteller), Klassen (Viersteller) und Unterklassen (Fünfsteller). Der Wirtschaftsbereich „Verarbeitendes Gewerbe sowie Bergbau und Gewinnung von Steinen und Erden“ erstreckt sich über die Abschnitte C und D und in der numerischen Gliederung - über die Abteilungen 10 bis 37 der WZ 93 (siehe Anhang).

## 4. Berichtskreis, Ausnahmen von der Erfassungsgrenze

Der Berichtskreis des Monatsberichts für Betriebe umfaßt:

- sämtliche Betriebe des Wirtschaftsbereichs Verarbeitendes Gewerbe sowie Bergbau und Gewinnung von Steinen und Erden, wenn diese Betriebe zu Unternehmen des Produzierenden Gewerbes (Bergbau und Gewinnung von Steinen und Erden, Verarbeitendes Gewerbe, Energie- und Wasserversorgung, Baugewerbe) gehören und in diesen Unternehmen mindestens 20 Personen tätig sind;
- die Betriebe des Wirtschaftsbereichs Verarbeitendes Gewerbe sowie Bergbau und Gewinnung von Steinen und Erden mit mindestens 20 tätigen Personen, sofern diese Betriebe zu Unternehmen gehören, deren wirtschaftlicher Schwerpunkt außerhalb des Produzierenden Gewerbes liegt.

### Ausnahmen von der Erfassungsgrenze:

Abweichend von der vorstehend genannten Erfassungsgrenze von „20 und mehr Beschäftigten“ wurde die Erfassungsgrenze im Monatsbericht für Betriebe zur besseren Darstellung des Konjunkturverlaufs bei Branchen mit überwiegend kleineren Betriebsgrößen auf „10 und mehr Beschäftigte“ herabgesetzt. Es handelt sich um folgende Klassen der WZ 93:

- 14.11 - Gewinnung von Naturwerksteinen und Natursteinen  
a. n. g.,
- 14.21 - Gewinnung von Kies und Sand,
- 15.20 - Fischverarbeitung,
- 15.31 - Verarbeitung von Kartoffeln,
- 15.32 - Herstellung von Frucht- und Gemüsesäften,
- 15.33 - Verarbeitung von Obst und Gemüse a. n. g.,
- 15.71 - Herstellung von Futtermitteln für Nutztiere,
- 15.72 - Herstellung von Futtermitteln für sonstige Tiere,
- 15.91 - Herstellung von Spirituosen,
- 15.92 - Alkoholbrennerei,
- 15.97 - Herstellung von Malz,
- 15.98 - Mineralbrunnen, Herstellung von Erfrischungsgetränken,
- 26.63 - Herstellung von Transportbeton.

Im Wirtschaftszweig 20.10 „Säge-, Hobel- und Holzimprägnierwerke“ gilt für Sägewerke die untere Erfassungsgrenze „Jahreseinschnitt - einschließlich Lohnschnitt - von mindestens

5 000 m<sup>3</sup> Rohholz (im Festmaß)“. Hobel- und Holzimprägnierwerke werden unter Berücksichtigung des Unternehmenskonzepts ab der unteren Erfassungsgrenze „20 tätige Personen“ in den Monatsbericht für Betriebe einbezogen.

## 5. Erhebung und Aufbereitung

Der Monatsbericht im Verarbeitenden Gewerbe sowie im Bergbau und in der Gewinnung von Steinen und Erden wird – dem föderativen Staatsaufbau der Bundesrepublik Deutschland folgend – dezentral durchgeführt. Für die Erhebung (Erhebungsunterlagen siehe Anhang) und die monatliche Aufbereitung der Länderergebnisse sind die Statistischen Landesämter zuständig. Aufgabe des Statistischen Bundesamtes ist dagegen die methodische Vorbereitung und Weiterentwicklung dieser Statistik sowie die Zusammenführung der Länderergebnisse zu einem Bundesergebnis und dessen Veröffentlichung<sup>2)</sup>.

Der Berichtsweg stellt sich damit folgendermaßen dar:

Befragte —————> Statistische Landesämter —————>  
Statistisches Bundesamt.

## 6. Darstellung der Ergebnisse

In der vorliegenden Veröffentlichung werden die Ergebnisse des Monatsberichts im Verarbeitenden Gewerbe sowie im Bergbau und in der Gewinnung von Steinen und Erden für „Deutschland“ für die – mit Einführung der WZ 93 neugefaßten – Hauptgruppen sowie in der Gliederung nach Abschnitten, Unterabschnitten, Abteilungen, Gruppen und Klassen der WZ 93, ferner auch Eckzahlen für die Bundesländer, nachgewiesen. Ergebnisse für die beiden Teilgebiete „Früheres Bundesgebiet“ sowie „Neue Länder und Berlin-Ost“ werden monatlich nur in eingeschränktem Umfang, d. h. für Hauptgruppen, veröffentlicht.

Bei Betrieben werden die Merkmale „Beschäftigte“ und „Umsatz“ sowohl für Betriebe als auch für fachliche Betriebsteile aufbereitet. Bei der Aufbereitung für Betriebe (Tabellengruppe 1) werden die Ergebnisse nach örtlichen Betriebseinheiten aufgerechnet, d. h., es werden kombinierte Betriebe (Betriebe mit fachlichen Betriebsteilen in mehreren WZ 93-Klassen, z. B. Maschinenbau und Gießerei) mit den Angaben für den gesamten Betrieb der WZ 93-Klasse zugerechnet, in der das Schwergewicht des Betriebes, gemessen an den Beschäftigtenzahlen, liegt. In der Aufbereitung für fachliche Betriebsteile (Tabellengruppe 2) werden dagegen die Ergebnisse der fachlichen Betriebsteile kombinierter Betriebe auf die verschiedenen WZ 93-Klassen aufgeteilt, denen die einzelnen Betriebsteile ihrer Produktion entsprechend zuzurechnen sind.

Das Ergebnis „Verarbeitendes Gewerbe sowie Bergbau und Gewinnung von Steinen und Erden insgesamt“ für Betriebe enthält die Angaben für Betriebsteile der sonstigen Wirtschaftsbereiche, d. h. baugewerbliche Betriebsteile und

sonstige Betriebsteile (Handel, Transport, Landwirtschaft u. a. m.). Im Ergebnis „Verarbeitendes Gewerbe sowie Bergbau und Gewinnung von Steinen und Erden insgesamt“ für fachliche Betriebsteile sind die Angaben für Betriebsteile der sonstigen Wirtschaftsbereiche nicht enthalten. Bei den Umsatzangaben für die fachlichen Betriebsteile bleiben somit z. B. die Umsätze aus dem Verkauf von Handelsware unberücksichtigt.

Mit Inkrafttreten der Statistikbereinigungsverordnung vom 14. September 1984 wurde die gesonderte Erfassung der Verbrauchsteuern zunächst ausgesetzt und die Erhebungsperiodizität der Brennstoffbestands- und -verbrauchsangaben von monatlich auf vierteljährlich geändert.

## 7. Abgrenzung der Merkmale

Die in den Tabellen dargestellten Merkmale sind folgendermaßen definiert:

**Betrieb:** Örtliche Niederlassung (nicht Unternehmen) des Wirtschaftsbereichs Bergbau und Gewinnung von Steinen und Erden, Verarbeitendes Gewerbe (einschl. Verwaltungs-, Reparatur-, Montage- und Hilfsbetriebe, die mit dem meldenden Betrieb örtlich verbunden sind oder in dessen Nähe liegen). Örtlich getrennte Hauptverwaltungen von Unternehmen des Erhebungsbereichs werden ebenfalls als eigenständige Betriebe dieses Bereichs erfaßt. Die Merkmalswerte sind für den gesamten Betrieb zu melden und schließen auch die nichtproduzierenden Teile ein.

**Beschäftigte:** Alle am Monatsende im Betrieb tätigen Personen einschl. tätiger Inhaber/Inhaberinnen und mithelfender Familienangehöriger (auch unbezahlt mithelfende Familienangehörige, soweit sie mindestens ein Drittel der üblichen Arbeitszeit im Betrieb tätig sind), aber ohne Heimarbeiter/Heimarbeiterinnen und Zusteller/Zustellerinnen im Verlagsgewerbe. Einbezogen werden u. a. auch Erkrankte, Urlauber/Urlauberinnen, Kurzarbeiter/Kurzarbeiterinnen, Streikende, von der Aussperrung Betroffene, Personen in Altersteilzeitregelungen, Auszubildende, Saison- und Aushilfsarbeiter/-arbeiterinnen sowie Teilzeitbeschäftigte. Die Angestellten umfassen auch die kaufmännischen Auszubildenden (einschl. der Auszubildenden in den übrigen nichtgewerblichen Ausbildungsberufen), die Arbeiter/Arbeiterinnen auch die gewerblich Auszubildenden.

**Geleistete Arbeiterstunden:** Zu melden sind alle von den Arbeitern/Arbeiterinnen (einschl. der gewerblich Auszubildenden) tatsächlich geleisteten (nicht die bezahlten) Stunden, einschl. Über-, Nacht-, Sonntags- und Feiertagsstunden.

**Lohn- und Gehaltssumme:** Bruttosumme (Bar- und Sachbezüge ohne jeden Abzug) ohne Pflichtanteile des Arbeitgebers zur Sozialversicherung; Lohn- und Gehaltszuschläge (einschl. Gratifikationen usw.) sind einbezogen. Nicht erfaßt werden dagegen allgemeine soziale Aufwendungen des Arbeitgebers sowie Vergütungen, die als Spesenersatz anzusehen sind.

2) § 3 Abs. 1 Nummer 1 und 2 BStatG vom 22. Januar 1987 zusammen mit § 11 des Gesetzes über die Statistik im Produzierenden Gewerbe in der Fassung der Bekanntmachung vom 30. Mai 1980.

**Umsatz:** Umsatz aus eigener Erzeugung (einschl. Umsatz aus dem Verkauf von Energie und Nebenerzeugnissen und Abfällen sowie Entgelte für industrielle Dienstleistungen, wie Reparaturen, Instandhaltungen, Installationen und Montagen), Umsatz aus Handelsware und sonstigen nichtindustriellen/nichthandwerklichen Tätigkeiten (z. B. Erlöse aus Vermietung und Verpachtung sowie aus Lizenzverträgen, Provisions-einnahmen und Einnahmen aus der Veräußerung von Patenten).

Der Umsatz beruht auf Rechnungswerten (Fakturenwerte) ohne in Rechnung gestellte Umsatzsteuer. Im Umsatz enthalten sind Verbrauchsteuern und Kosten für Fracht, Verpackung und Porto, auch wenn diese gesondert berechnet werden. Außerordentliche und betriebsfremde Erträge aus dem Verkauf von Anlagegütern, aus der Verpachtung von Grundstücken, Zinsen, Dividenden u. dgl. sind nicht im Umsatz enthalten. Da es sich grundsätzlich um fakturierte Werte handelt, enthält der Umsatz auch nicht den Wert der Lieferungen, die innerhalb eines Unternehmens von Werk zu Werk stattfinden. Bei der Aufgliederung nach Ländern kann es daher vorkommen, dass Erzeugnisse, die in einem Land produziert werden, im Umsatz eines anderen Landes enthalten sind. Der regional gegliederte Umsatz entspricht daher z.T. nicht der Produktion in den einzelnen Ländern.

Die Umsätze im Wirtschaftszweig 10.10 „Steinkohlenbergbau und -brikettherstellung“ sind ab Berichtsmonat Januar 1996 ohne die Verstromungsbeihilfen ausgewiesen, die ab 1. Januar 1996 zum Ausgleich der geänderten Rahmenbedingungen beim Absatz an die Elektrizitätswirtschaft dem Wirtschaftszweig „Steinkohlenbergbau und -brikettherstellung“ direkt gewährt werden.

**Inlandsumsatz:** Umsatz mit Empfängern im gesamten Bundesgebiet sowie Umsatz mit den im Bundesgebiet stationierten ausländischen Streitkräften.

**Auslandsumsatz:** Umsatz mit Abnehmern im Ausland und - soweit einwandfrei erkennbar - Umsatz mit deutschen Exporteuren.

**Heizölverbrauch:** Alle Heizöle, die zur Erzeugung von Wärme (auch zur Erzeugung von Dampf, Heißluft usw.) sowie als Rohstoffe für die Produktion verwendet werden, gleichgültig, ob aus Erdöl oder aus Rohteer hergestellt.

**Kohleverbrauch:** Gesamtverbrauch für Fabrikation (auch als Rohstoff), Heizung, Strom-, Gas- und Dampferzeugung usw. (einschl. Verbrauch für die an Dritte abgegebenen Energiemengen); im Kohlenbergbau und in der Metallerzeugung und -bearbeitung jedoch ohne Einsatzkohle für Brikett- und Koksherstellung. Um die verschiedenen Kohlearten addierfähig zu machen, werden folgende Umrechnungsfaktoren angewendet:

	Gigajoule/Tonne
Steinkohle und Steinkohlenbriketts.....	29,308
Steinkohlenkoks .....	28,429
Rohbraunkohle.....	8,792
Braunkohlenbriketts, -staub und -koks .....	20,223

**Gasverbrauch:** Gesamtverbrauch (auch als Rohstoff) von Orts- und Kokereigas (auch Ferngas), d. h. Bezüge von öffentlichen Gasversorgungsunternehmen und Kokereien, Erdgas (auch Erdölgas) einschl. über Orts- und Ferngasgesellschaften bezogenes Erdgas. Nicht berücksichtigt sind Generatorgas, Methangas, Flüssiggas, Raffineriegas, Gichtgas und alle übrigen Gase, sofern diese von der Erhebungseinheit selbst erzeugt oder in unveränderter Form bezogen werden. Ab Januar 1995 werden alle Gasarten in kWh erhoben und aufbereitet.

**Stromverbrauch:** Gesamtverbrauch einschl. Eigenverbrauch industrieller Stromerzeugungsanlagen. Der Stromverbrauch errechnet sich wie folgt: Eigenerzeugung plus Fremdbezug minus Abgabe.

Unter „Fremdbezug aus öffentlichem Netz“ werden Strommengen nachgewiesen, die von einem öffentlichen Elektrizitätsversorgungsunternehmen (EVU) unmittelbar (eventuell über werkseigene Leitungen) bezogen wurden. Als „Abgabe an das öffentliche Netz“ sind mittelbare Stromlieferungen an öffentliche EVU angegeben. Wird Strom aus dem öffentlichen Netz nicht unmittelbar, sondern über einen anderen Betrieb bezogen, so werden die Mengen vom ersten Bezieher als „Fremdbezug aus dem öffentlichen Netz“ und als „Abgabe an andere Betriebe“ gemeldet, beim zweiten Bezieher als „Fremdbezug von anderen Betrieben“.

#### 8. Hinweise auf weitere Veröffentlichungen des Monatsberichts

In der Fachserie 4, Reihe 4.1.1, werden monatlich die laufenden (vorläufigen) Monatsergebnisse sowie einmal jährlich die endgültigen Jahresergebnisse des Monatsberichts für Betriebe des Verarbeitenden Gewerbes sowie des Bergbaus und der Gewinnung von Steinen und Erden publiziert (Fachserie 4, Reihe 4.1.1 „Beschäftigung und Umsatz der Betriebe des Verarbeitenden Gewerbes sowie des Bergbaus und der Gewinnung von Steinen und Erden“). Außerdem werden die Jahresergebnisse für Bundesländer nach Abschnitten, Unterabschnitten und Abteilungen der WZ 93 veröffentlicht (Fachserie 4, Reihe 4.1.4 „Beschäftigung und Umsatz der Betriebe des Verarbeitenden Gewerbes sowie des Bergbaus und der Gewinnung von Steinen und Erden nach Bundesländern“). Ferner werden für den Berichtsmonat September die Betriebsergebnisse nach Beschäftigtengrößenklassen dargeboten (Fachserie 4, Reihe 4.1.2).

## Betriebe und Beschäftigte \*)

Verarbeitendes Gewerbe sowie Bergbau und Gewinnung von Steinen und Erden  
Deutschland  
November 1998 - Oktober 2001

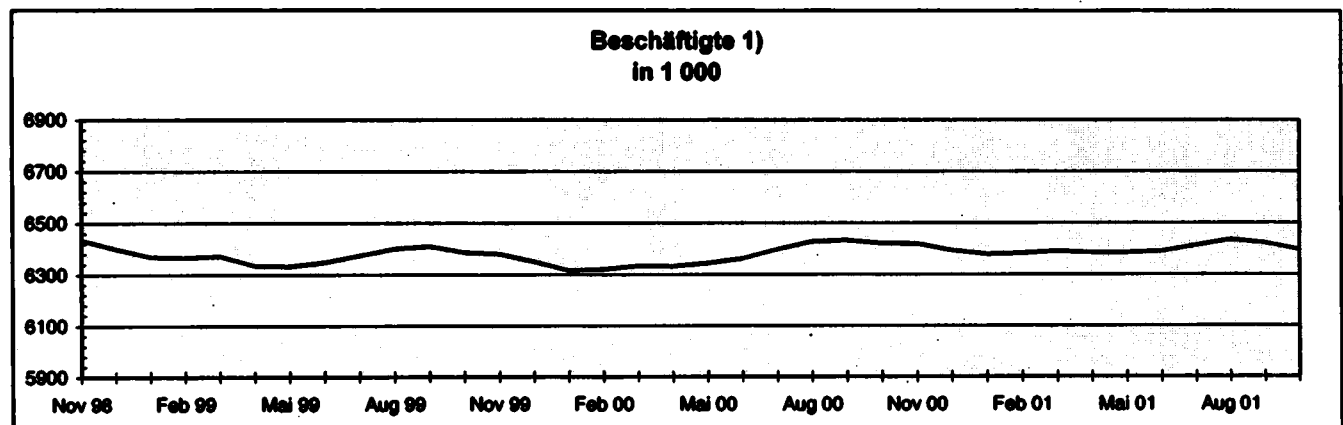
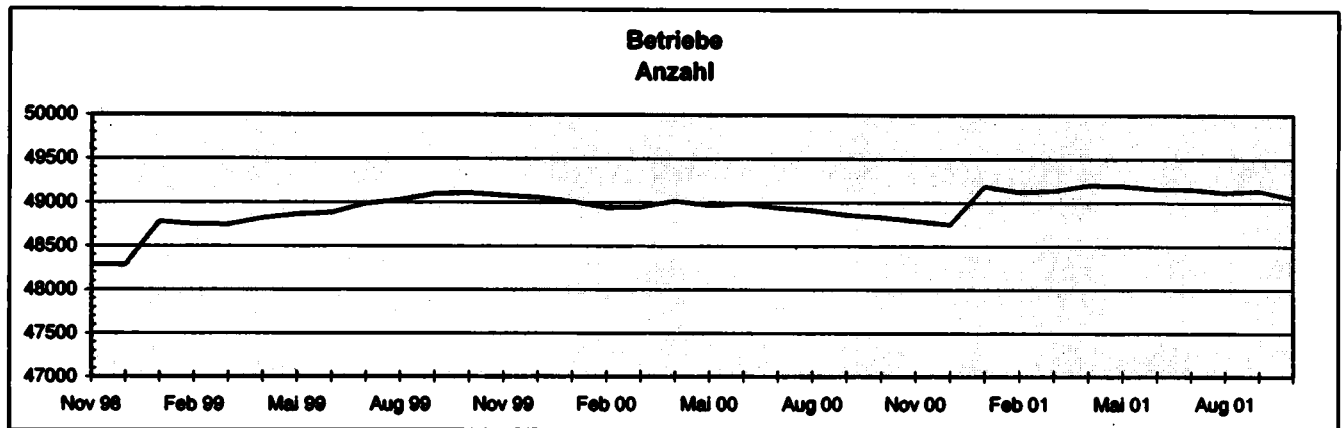

\*) Betriebe von Unternehmen mit im allgemeinen 20 und mehr Beschäftigten

1) Einschl. tätiger Inhaber und Mitinhaber sowie unbezahlt mithelfender Familienangehöriger.



## Umsatz insgesamt und Auslandsumsatz \*)

Verarbeitendes Gewerbe sowie Bergbau und Gewinnung von Steinen und Erden  
Deutschland  
November 1998 - Oktober 2001

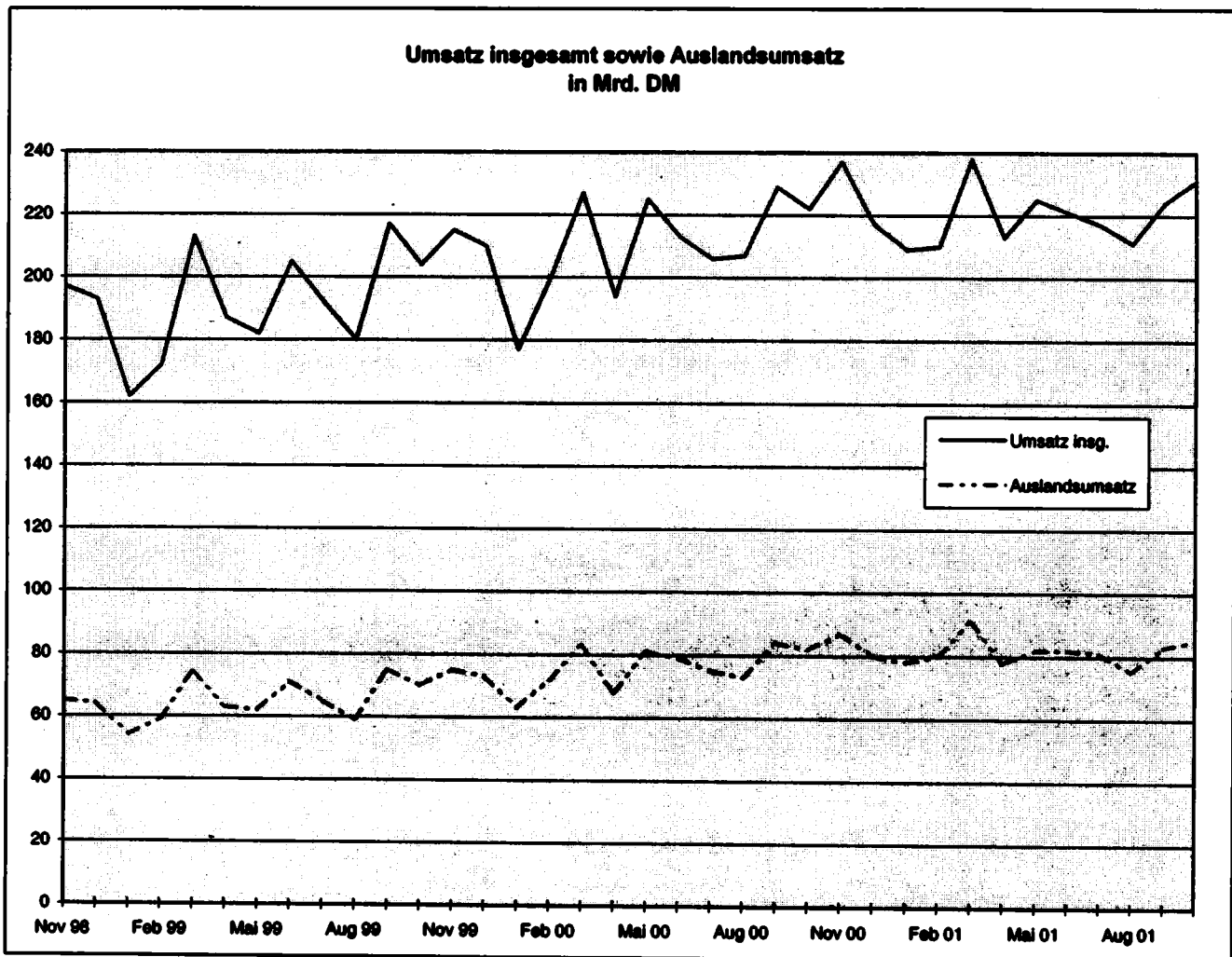

\*) Betriebe von Unternehmen mit im allgemeinen 20 und mehr Beschäftigten

# Schwerpunktverlagerung bei Betrieben

## Deutschland

Durch Schwerpunktverlagerung wurden ab Januar 2001 eine Reihe von Betrieben einem anderen Wirtschaftszweig (Unterabschnitt, Abteilung, Gruppe, Klasse der WZ 93) zugeordnet. Bei allen Daten für Betriebe ergeben sich hierdurch in den Wirtschaftszweigen ab Januar 2001 gewisse Veränderungen. Soweit diese Veränderungen bei den Beschäftigten oder beim Umsatz + oder - 2 % übersteigen, sind sie in der folgenden Tabelle zusammengestellt:

WZ- Nummer	Bezeichnung	Beschäftigte		Umsatz	
		Änderung durch Schwerpunktwechsel kombinierter Betriebe aufgrund des Monatsberichts für Dezember 2000			
		%	Anzahl	%	1 000 DM
14.1	Gew. von Natursteinen .....	+ 11,3	+ 176	+ 10,4	+ 3 610
14.12	Gew. von Kalk, Dolom.-, Gips- und Anhydritstein, Kreide .....	+ 13,5	+ 154	+ 11,4	+ 3 319
14.30	Bergbau a. chemische und Düngemittelminerale .....	+ 32,6	+ 129	+ 18,6	+ 2 410
14.50	Gew. von Steinen und Erden ang., sonst. Bergbau .....	- 34,5	- 196	- 41,6	- 5 805
15.31	Verarbeitung von Kartoffeln .....	- 0,8	- 52	- 5,0	- 9 119
15.41	Herstellung von rohen Ölen und Fetten .....	+ 7,3	+ 72	+ 0,2	+ 744
15.42	Herstellung von raffinierten Ölen und Fetten .....	- 2,3	- 22	- 0,1	- 220
15.5	Milchverarbeitung .....	- 2,6	- 1 083	- 2,5	- 83 551
15.51	Milchverarbeitung (oh. Herstellung von Speiseeis) .....	- 3,0	- 1 115	- 2,6	- 83 638
15.87	Herstellung von Würzen und Soßen .....	+ 6,6	+ 962	+ 12,4	+ 69 765
15.88	Herstellung von homogenisierten und diätetischen Nahrungsm. ....	- 1,0	- 36	+ 4,3	+ 5 789
17.13	Wollaufbereitung und Kammgarnspinnerei .....	+ 2,8	+ 66	+ 2,3	+ 962
17.15	Zwimen und Texturieren von Filamentgarnen usw. ....	- 5,0	- 31	- 4,9	- 515
17.16	Nähgarnfertigung .....	- 4,4	- 88	+ 0,0	+ 0
17.2	Weberei .....	+ 2,3	+ 549	+ 4,2	+ 18 373
17.21	Baumwollweberei .....	+ 1,5	+ 206	+ 4,9	+ 12 165
17.22	Streichgarnweberei .....	- 21,4	- 62	- 24,5	- 674
17.23	Kammgarnweberei .....	+ 5,8	+ 195	+ 6,6	+ 4 676
17.24	Seiden- und Filamentgarnweberei .....	+ 4,4	+ 210	+ 2,5	+ 2 206
17.30	Textilveredlung .....	- 0,7	- 105	- 3,2	- 7 322
17.40	Herstellung von konfektion.Textilwaren (oh. Bekleidung).....	- 3,7	- 693	- 5,1	- 17 480
17.52	Herstellung von Seilerwaren .....	- 8,1	- 74	- 8,7	- 1 462
17.72	Herstellung von Pullovern, Strickjacken und ä. ....	- 0,9	- 52	- 4,2	- 2 233
18.21	Herstellung von Arbeits- und Berufsbekleidung .....	- 5,4	- 142	- 4,5	- 2 191
18.24	Herstellung von sonst. Bekleidg. und Bekleidungszubehör .....	+ 2,1	+ 120	+ 3,5	+ 2 513
19.20	Lederverarbeitung (oh. Herstellung von Lederbekleidung und Schuhen) .....	+ 5,2	+ 296	+ 4,7	+ 4 297
20.30	Herstellung von Konstr.-, Fertigb.t., Ausbauelement. und ä. a. Holz .....	- 0,3	- 188	- 2,3	- 27 423
20.5	Herstellung von Holzwaren ang. Kork-, Flecht- und Korbwaren .....	+ 3,4	+ 368	+ 1,7	+ 3 486
20.51	Herstellung von Holzwaren ang. Veredlung von Holzwaren .....	+ 3,4	+ 368	+ 1,8	+ 3 486
21.22	Herstellung von Haushalts- und Hygiene-art.a.Zellstoff und Papier .....	+ 3,6	+ 594	+ 2,9	+ 16 696
22.11	Buchverlag und Musikverlag .....	- 2,3	- 562	- 1,6	- 14 719
22.14	Verlag von bespieltenTonträgern .....	- 18,4	- 171	- 12,1	- 3 532
22.15	Sonst. Verlagsgewerbe .....	- 2,2	- 46	- 0,2	- 69
22.2	Druckgewerbe .....	- 0,7	- 909	- 2,8	- 88 808
22.21	Zeitungsdruckerei .....	+ 4,2	+ 393	+ 5,5	+ 10 863
22.22	Druckerei (oh. Zeitungsdruckerei) .....	- 1,8	- 1 956	- 4,2	- 111 070
22.23	Druckweiterverarbeitung .....	+ 4,8	+ 514	+ 6,6	+ 9 236
22.25	Sonst. Druckgewerbe .....	+ 2,7	+ 62	+ 3,2	+ 1 076
22.3	Vervielf. von besc. Ton-, Bild- und Datenträgern .....	+ 2,0	+ 129	+ 1,6	+ 2 991
22.31	Vervielfältigung von bespielten Tonträgern .....	+ 2,2	+ 88	+ 0,8	+ 813
22.33	Vervielfältigung von bespielten Datenträgern .....	+ 2,3	+ 41	+ 2,8	+ 2 178
24.13	Herstellung von sonst. anorganischen Grundstoffen und Chemik. ....	+ 4,9	+ 856	+ 2,4	+ 16 544
24.41	Herstellung von pharmazeut. Grundstoffen .....	+ 1,1	+ 54	+ 2,7	+ 6 391
24.5	Herstellung von Seifen, Wasch-, Reinigungs- und Körperpflegem. ....	- 14,0	- 6 944	- 21,2	- 433 867
24.51	Herstellung von Seifen, Wasch-, Reinigungs- und Poliermitteln .....	- 27,4	- 6 872	- 35,5	- 425 284
24.6	Herstellung von sonst. chemischen Erzeugnissen .....	+ 13,3	+ 6 826	+ 19,8	+ 416 761
24.61	Herstellung von pyrotechnischen Erzeugnissen .....	+ 16,6	+ 579	+ 3,2	+ 7 158
24.62	Herstellung von Klebstoffen und Gelatine .....	+ 131,2	+ 6 907	+ 221,8	+ 427 601
24.65	Herstellung von unbespielten Ton-, Bild- und Datenträgern .....	+ 3,4	+ 83	+ 2,5	+ 2 719
24.66	Herstellung von chemischen Erzeugnissen ang .....	- 2,3	- 707	- 1,7	- 19 739
26.14	Herstellung von Glasfaser .....	+ 4,3	+ 183	+ 2,8	+ 2 717
26.15	Herstellung, Veredlg. und Verarbeitung von sonst. Glas, techn. Glasw. ....	+ 2,2	+ 333	+ 4,2	+ 11 787
26.2	Keramik (oh. Ziegelei und Baukeramik) .....	- 2,2	- 799	- 2,4	- 14 409
26.23	Herstellung von Isolatoren und Isolierteilen a. Keramik .....	- 3,4	- 146	- 3,8	- 1 485
26.24	Herstellung von keramischen Erzeugn. f. sonst. techn. Zwecke .....	- 21,3	- 653	- 17,6	- 12 924
26.40	Ziegelei, Herstellung von sonst. Baukeramik .....	- 1,4	- 191	- 2,2	- 3 534

WZ- Nummer	Bezeichnung	Beschäftigte		Umsatz	
		Änderung durch Schwerpunktwechsel kombinierter Betriebe aufgrund des Monatsberichts für Dezember 2000			
		%	Anzahl	%	1 000 DM
26.52	Herstellung von Kalk .....	- 4,8	- 134	- 4,2	- 2 940
26.62	Herstellung von Gipserzeugnissen f. d. Bau .....	- 4,0	- 88	- 4,2	- 2 387
26.64	Herstellung von Mörtel .....	+ 3,4	+ 246	+ 5,0	+ 6 651
26.65	Herstellung von Faserzementwaren .....	- 1,2	- 31	- 10,4	- 3 748
26.66	Herstellung von Erzeugnissen a. Beton, Zement und Gips ang .....	+ 6,5	+ 197	+ 9,0	+ 5 421
27.21	Herstellung von Rohren und Rohrstücken a. Gußeisen .....	- 2,0	- 58	- 0,9	- 401
27.3	Sonst. erste Bearb. von Eisen, Stahl, Herstellung von Ferroleg. ....	- 5,4	- 1 198	- 6,4	- 44 643
27.31	Herstellung von Blankstahl .....	- 3,3	- 128	- 1,2	- 1 475
27.32	Herstellung von Kaltband unter 500 mm Breite .....	- 11,9	- 1 063	- 12,2	- 41 924
27.35	Erste Bearb. von Eisen und Stahl ang, Herstellung von Ferroleg. ....	+ 2,3	+ 55	+ 1,0	+ 683
27.41	Erzeugung und erste Bearb. von Edelmetallen .....	+ 10,5	+ 316	+ 20,4	+ 27 195
27.45	Erzeugung und erste Bearb. von sonst. NE-Metallen .....	+ 1,5	+ 67	+ 3,2	+ 3 718
28.11	Herstellung von Stahl- und Leichtmetallkonstruktionen .....	+ 1,4	+ 1 408	+ 2,2	+ 57 284
28.21	Herstellung von Tanks und Sammelbehältern .....	- 2,3	- 268	- 3,2	- 9 189
28.52	Mechanik ang. ....	- 2,5	- 1 039	- 2,8	- 18 113
28.71	Herstellung von Behältern a. Eisen und Stahl .....	+ 2,1	+ 70	+ 9,0	+ 7 881
29.11	Herstellung von Verbrenn.mot. und Turb. (oh. Straßenfahrz. und ä.) .....	- 2,3	- 856	- 0,1	- 2 804
29.21	Herstellung von Öfen und Brennern .....	- 4,0	- 533	- 1,5	- 8 622
29.23	Herstellung von kälte- und lufttechn. Erzeugn. f. gewerbl. Zwecke .....	- 4,0	- 2 122	- 8,7	- 173 983
29.24	Herstellung von Maschinen f. unspezifische Verwendung ang. ....	+ 0,0	- 35	+ 2,4	+ 77 489
29.5	Herstellung von Maschinen f. sonst. best. Wirtschaftszweige .....	- 0,9	- 2 646	- 2,5	- 238 488
29.53	Herstellung v. Maschinen f. Ernährungsgewerbe u. Tabakverarbeitung .....	- 1,5	- 326	- 2,6	- 19 976
29.56	Herstellung von Maschinen f. best. Wirtschaftszweige ang. ....	- 1,1	- 1 751	- 3,6	- 194 791
29.72	Herstellung von nichtelektrischen Heiz-, Koch- und ä. Gerät. ang. ....	- 2,8	- 215	- 1,1	- 2 288
31.6	Herstellung von elektr. Ausrüstg. ang .....	+ 2,2	+ 1 913	- 1,0	- 23 266
31.61	Herstellung von elektr. Ausrüstg. f. Motoren und Fahrzeuge ang .....	- 0,8	- 401	- 5,8	- 81 034
31.62	Herstellung von sonst. elektr. Ausrüstg. ang .....	+ 6,3	+ 2 314	+ 5,7	+ 57 768
32.10	Herstellung von elektronischen Bauelementen .....	+ 3,9	+ 2 603	+ 3,3	+ 108 332
32.30	Herstellung von Rundfunk-, Fernseh-, phono-, videotechn. Geräten .....	+ 1,3	+ 387	+ 3,1	+ 38 767
33.30	Herstellung von industriellen Prozeß-Steuerungsanlg. ....	+ 7,0	+ 611	+ 7,3	+ 21 811
33.40	Herstellung von optischen und fotografischen Geräten .....	- 1,1	- 319	- 2,2	- 17 892
33.50	Herstellung von Uhren .....	- 9,6	- 520	- 8,5	- 11 021
34.10	Herstellung von Kraftwagen und Kraftwagenmotoren .....	+ 2,0	+ 8 575	+ 0,4	+ 113 002
34.30	Herstellung von Teilen und ä. f. Kraftwagen und deren Motoren .....	- 0,7	- 1 906	+ 3,4	+ 230 634
35.12	Boots- und Yachtbau .....	+ 1,2	+ 28	+ 5,7	+ 2 255
35.4	Herstellung von Krafträdern, Fahrrädern und Behindertenfahrz. ....	+ 4,1	+ 382	+ 2,8	+ 4 841
35.41	Herstellung von Krafträdern .....	+ 13,2	+ 346	+ 8,1	+ 4 371
36.40	Herstellung von Sportgeräten .....	- 1,6	- 79	- 2,0	- 1 663
36.6	Herstellung von sonst. Erzeugnissen .....	- 2,6	- 780	- 3,4	- 24 148
36.61	Herstellung von Phantasieschmuck .....	- 15,4	- 168	- 61,0	- 16 608
36.63	Herstellung von Erzeugnissen ang. ....	- 2,6	- 614	- 1,3	- 7 733



# Zusammenfassende Übersicht des Verarbeitenden Gewerbes sowie des Bergbaus und der Gewinnung von Steinen und Erden

Im Oktober 2001

Gebietsstand	Betriebe				
	Betriebe	Beschäftigte	Geleistete Arbeiterstunden	Bruttolohn- u. -gehaltssumme	Umsatz
					Ausland      insgesamt
	Anzahl	1 000	1 000 Std.	Mill. DM	

## Grundzahlen

Deutschland	49 052	6 395	540 786	36 082	84 597	230 506
Früheres Bundesgebiet	41 028	5 761	477 485	33 489	80 757	213 027
Neue Länder u. Berlin-Ost	8 024	633	63 301	2 593	3 840	17 479

## Veränderung gegenüber Vorjahresmonat in %

Deutschland	0,4	-0,4	0,2	1,9	3,0	3,6
Früheres Bundesgebiet	0,2	-0,6	-0,4	1,7	2,6	3,3
Neue Länder u. Berlin-Ost	1,8	1,7	5,3	4,9	10,5	7,9

Gebietsstand	Fachliche Betriebsstelle			
	Fachliche Betriebsstelle	Beschäftigte	Umsatz	
			Ausland	insgesamt
	Anzahl	1 000	Mill. DM	

## Grundzahlen

Deutschland	64 543	6 246	73 704	197 557
Früheres Bundesgebiet	54 961	5 626	70 016	180 840
Neue Länder u. Berlin-Ost	9 573	620	3 688	16 717

## Veränderung gegenüber Vorjahresmonat in %

Deutschland	-0,3	-0,4	0,5	1,3
Früheres Bundesgebiet	-0,5	-0,6	0,0	0,8
Neue Länder u. Berlin-Ost	1,1	1,8	11,4	7,9

1 Betriebe  
1.1 Betriebe und Beschäftigte  
1.1.1 Im Oktober 2001

Deutschland

Land ----- Hauptgruppen	Betriebe		Beschäftigte				
	Insgesamt	Veränd. zum Vor- jahresm.	Arbeiter	Ange- stellte 1)	Insgesamt	Veränderung zum Vor-	
						monat	jahresmonat
	Anzahl	%	Anzahl			%	
Baden-Württemberg .....	8 762	-1,1	767 452	506 253	1 273 705	-0,5	0,2
Bayern .....	8 011	-0,4	744 988	478 834	1 223 822	-0,3	0,3
Berlin .....	891	-2,1	61 211	50 358	111 569	-0,6	0,2
Brandenburg .....	1 174	-0,2	63 036	27 259	90 285	0,1	-0,7
Bremen .....	346	-1,1	39 801	25 341	65 142	0,0	0,2
Hamburg .....	562	-4,3	44 952	56 279	101 231	-0,2	2,6
Hessen .....	3 267	-0,7	268 088	187 700	455 788	-0,6	-1,2
Mecklenburg-Vorpommern .....	676	4,0	34 712	14 494	49 206	-0,7	0,5
Niedersachsen .....	4 139	-1,1	377 506	181 727	559 233	-0,4	-0,8
Nordrhein-Westfalen .....	10 908	2,3	918 706	525 986	1 444 692	-0,6	-2,0
Rheinland-Pfalz .....	2 390	4,0	191 835	109 718	301 553	-0,4	-0,6
Saarland .....	523	-2,2	77 993	26 476	104 469	-0,3	-1,5
Sachsen .....	2 799	0,4	159 623	66 378	226 001	0,0	1,4
Sachsen-Anhalt .....	1 331	3,8	78 429	30 172	108 601	-0,3	3,9
Schleswig-Holstein .....	1 475	-1,1	85 659	53 588	139 247	-0,4	-1,7
Thüringen .....	1 798	3,5	101 692	38 504	140 196	-0,2	2,4
Deutschland .....	49 052	0,4	4 015 693	2 379 067	6 394 750	-0,4	-0,4
Früheres Bundesgebiet .....	41 028	0,2	3 568 113	2 193 299	5 761 412	-0,5	-0,6
Neue Länder und Berlin-Ost .....	8 024	1,8	447 570	185 768	633 338	-0,2	1,7
Vorleistungsgüterproduzenten							
Deutschland .....	23 810	1,3	1 912 402	932 400	2 844 802	-0,5	-0,4
Früheres Bundesgebiet .....	19 979	1,1	1 702 591	857 162	2 559 753	-0,6	-0,7
Neue Länder und Berlin-Ost .....	3 837	2,3	209 811	75 238	285 049	0,2	2,5
Investitionsgüterproduzenten							
Deutschland .....	14 014	0,9	1 347 735	864 395	2 212 130	-0,3	1,0
Früheres Bundesgebiet .....	11 626	0,4	1 212 759	806 766	2 019 525	-0,3	0,9
Neue Länder und Berlin-Ost .....	2 388	3,2	134 976	57 629	192 605	-0,3	1,8
Gebrauchsgüterproduzenten							
Deutschland .....	1 914	-1,1	190 759	93 940	284 699	-0,7	-2,4
Früheres Bundesgebiet .....	1 606	-2,2	171 509	87 004	258 513	-0,7	-3,1
Neue Länder und Berlin-Ost .....	308	4,8	19 250	6 936	26 186	-0,7	5,8
Verbrauchsgüterproduzenten							
Deutschland .....	9 314	-1,9	564 787	488 332	1 053 119	-0,4	-2,6
Früheres Bundesgebiet .....	7 823	-1,9	481 254	442 367	923 621	-0,3	-2,8
Neue Länder und Berlin-Ost .....	1 491	-2,1	83 533	45 965	129 498	-0,7	-1,0

1) Einschl. tätiger Inhaber und Mitinhaber sowie unbezahlt mithelfender Familienangehöriger.

1 Betriebe  
1.1 Betriebe und Beschäftigte  
1.1.1 Im Oktober 2001  
Deutschland

Nr. der Kies- sifika- tion 1)	Wirtschaftsgliederung	Betriebe		Beschäftigte				
		Insgesamt	Veränd. zum Vor- jahresm.	Arbeiter	Ange- stellte 2)	Insgesamt	Veränderung zum Vor-	
		Anzahl	%	Anzahl			monat	jahresmonat
C	Bergbau u. Gew.v. Steinen u. Erden .....	1 447	-0,3	75 447	31 547	106 994	-0,7	-7,7
CA	Kohlenbergbau, Torfgew., Gew.v. Erdöl u. Erdgas usw	157	-1,9	55 480	23 728	79 208	-0,7	-9,2
10	Kohlenbergbau, Torf- gewinnung .....	113	-2,6	53 749	20 158	73 907	-0,8	-10,0
10.10	Steinkohlenbergbau u. -brikettherstellung ....	48	-	40 337	14 042	54 379	-0,8	-10,9
10.20	Braunkohlenbergbau u. -brikettherstellung ....	20	-13,0	12 032	5 667	17 699	-0,4	-7,5
10.30	Torfgewinnung u. -veredlung .....	47	-	1 380	449	1 829	-3,8	-3,5
11	Gew.v. Erdöl u. Erdgas Erbrg. verb. Dienstleistg.	44	-	1 731	3 570	5 301	0,0	3,2
11.10	Gew.v. Erdöl u. Erdgas .....	.	.	.	.	.	.	.
11.20	Erbrg. v. Dienstleistg. bei d. Gew.v. Erdöl u. Erdgas .	.	.	.	.	.	.	.
12.00	Bergbau a. Uran-u. Thoriumerze .....	-	X	-	-	-	X	X
CB	Erzbergbau, Gew.v. Steinen u. Erden, sonst. Bergbau ..	1 290	-0,2	19 967	7 819	27 786	-0,5	-3,3
13	Erzbergbau .....	-	X	-	-	-	X	X
13.10	Eisenerzbergbau .....	-	X	-	-	-	X	X
13.20	NE-Metallerzbergbau (oh. Uran-u. Thoriumerze)	-	X	-	-	-	X	X
14	Gew.v. Steinen u. Erden, sonst. Bergbau .....	1 290	-0,2	19 967	7 819	27 786	-0,5	-3,3
14.1	Gew.v. Natursteinen .....	70	4,5	1 276	426	1 702	-0,1	8,0
14.11	Gew.v. Naturwerksteinen u. Natursteinen ang .....	.	.	.	.	.	.	.
14.12	Gew.v. Kalk, Dolom.-, Gips- u. Anhydritstein, Kreide .	45	-	952	310	1 262	-0,1	12,2
14.13	Gew.v. Schiefer .....	.	.	.	.	.	.	.
14.2	Gew.v. Kies, Sand, Ton u. Kaolin .....	1 185	-0,3	18 681	6 379	23 060	-0,6	-4,0
14.21	Gew.v. Kies u. Sand .....	1 122	-0,3	15 038	5 729	20 767	-0,7	-4,1
14.22	Gew.v. Ton u. Kaolin .....	63	-1,6	1 643	650	2 293	-0,2	-3,3
14.30	Bergbau a. chemische u. Düngemittelminerale ..	13	-	314	154	468	-0,2	19,4
14.40	Gew.v. Salz .....	10	-	1 464	695	2 159	0,1	-0,8
14.50	Gew.v. Steinen u. Erden ang, sonst. Bergbau .....	12	-7,7	232	165	397	-0,8	-31,1
D	Verarbeitendes Gewerbe ...	47 805	0,5	3 940 236	2 347 520	6 287 756	-0,4	-0,3
DA	Ernährungsgewerbe u. Tabakverarbeitung .....	6 029	-1,9	355 376	209 286	564 662	-0,4	-1,2
15	Ernährungsgewerbe .....	5 998	-1,9	349 759	203 525	552 284	-0,4	-1,2
15.1	Schlachten u. Fleisch- verarbeitung .....	1 307	-3,9	74 264	31 135	105 399	-0,9	-6,4
15.11	Schlachten(oh. Schlachten v. Geflügel) .....	223	-3,9	11 737	4 371	16 108	-0,9	-7,8
15.12	Schlachten v. Geflügel ....	48	2,1	7 288	1 061	8 349	-2,3	5,0
15.13	Fleischverarbeitung .....	1 036	-4,2	55 239	25 703	80 942	-0,8	-7,1

1) Klassifikation der Wirtschaftszweige, Ausgabe 1993 (WZ 93).  
2) Einschl. tätiger Inhaber und Mitinhaber sowie unbezahlt mithelfender Familienangehöriger.

1 Betriebe  
1.1 Betriebe und Beschäftigte  
1.1.1 Im Oktober 2001

Deutschland

Nr. der Klassi- fikation 1)	Wirtschaftsgliederung	Betriebe		Beschäftigte				
		Insgesamt	Veränd. zum Vor- jahresm.	Arbeiter	Ange- stellte 2)	Insgesamt	Veränderung zum Vor-	
		Anzahl	%	Anzahl			monet	jahresmonet
							%	
15.20	Fischverarbeitung .....	100	2,0	8 786	2 353	11 139	0,1	2,5
15.3	Obst- u. Gemüsever- arbeitung .....	317	-2,2	21 310	7 609	28 919	-1,4	-0,8
15.31	Verarb. v. Kartoffeln .....	51	-3,8	4 838	1 306	6 144	-0,4	-2,5
15.32	H.v. Frucht- u. Gemüse- säften .....	121	4,3	5 213	2 274	7 487	-0,2	3,5
15.33	Verarb. v. Obst u. Gemüse ang .....	145	-6,5	11 259	4 029	15 288	-2,4	-2,1
15.4	H.v. pflanzlichen u. tierischen Ölen u. Fetten	33	-2,9	2 624	2 336	4 960	-0,2	0,7
15.41	H.v. rohen Ölen u. Fetten ..	11	10,0	679	410	1 089	-0,3	10,5
15.42	H.v. raffinierten Ölen u. Fetten .....	9	-10,0	569	422	991	0,3	2,3
15.43	H.v. Margarine u. ä. Nahrungsfetten .....	13	-7,1	1 376	1 504	2 880	-0,3	-3,0
15.5	Milchverarbeitung .....	270	-4,3	26 311	12 458	38 769	-0,5	-3,8
15.51	Milchverarbeitung (oh. H.v. Speiseeis) .....	258	-3,7	23 588	11 177	34 765	-0,3	-3,2
15.52	H.v. Speiseeis .....	12	-14,3	2 723	1 281	4 004	-2,2	-6,7
15.6	Mehl- u. Schäl- u. Stärke- mühlen, H.v. Stärke- erzeugnisse .....	106	-0,9	7 204	3 640	10 844	0,4	2,8
15.61	Mehl- u. Schäl- u. Stärke- mühlen .....	87	-	5 673	2 666	8 329	0,8	4,9
15.62	H.v. Stärke u. Stärke- erzeugnisse .....	19	-5,0	1 531	984	2 515	-1,0	-3,7
15.7	H.v. Futtermitteln .....	208	1,5	6 251	5 962	12 213	-0,2	0,2
15.71	H.v. Futtermitteln f. Nutztiere .....	170	1,8	4 230	3 202	7 432	-0,4	0,4
15.72	H.v. Futtermitteln f. sonst. Tiere .....	38	-	2 021	2 760	4 781	0,2	-0,2
15.8	Sonst. Ernährungsgewerbe (oh. Getränkeherstellung)	2 899	-1,3	180 517	109 622	270 139	-0,1	0,9
15.81	H.v. Backwaren (oh. Dauer- backwaren) .....	2 326	-1,9	88 829	76 234	165 063	-0,3	0,4
15.82	H.v. Dauerbackwaren .....	102	-1,9	17 577	3 566	21 143	0,1	-0,9
15.83	Zuckerindustrie .....	38	-	4 658	2 433	7 091	3,5	-1,9
15.84	H.v. Süßwaren (oh. Dauer- backwaren) .....	155	2,7	26 148	7 817	33 965	0,1	3,3
15.85	H.v. Teigwaren .....	30	-3,2	1 694	621	2 315	1,3	-5,0
15.86	Verarb. v. Kaffee u. Tee, H.v. Kaffee-Ersatz .....	45	2,3	4 273	2 181	6 454	0,5	2,8
15.87	H.v. Würzen u. Soßen .....	78	5,4	7 492	7 543	15 035	-0,3	5,1
15.88	H.v. homogenisierten u. diätetischen Nahrungsm.	16	6,7	2 351	1 443	3 794	-0,3	0,7
15.89	H.v. sonst. Nahrungsmit- teln (oh. Getränke) .....	109	-0,9	7 495	7 784	15 279	-0,3	2,2
15.9	Getränkeherstellung .....	758	-1,4	41 492	28 410	69 902	-0,6	-1,3
15.91	H.v. Spirituosen .....	87	-3,3	2 029	2 065	4 094	2,2	-7,4
15.92	Alkoholbrennerei .....	6	-14,3	104	92	196	3,2	-6,8
15.93	H.v. Wein a. frischen Trauben .....	34	6,3	1 232	1 192	2 424	0,4	6,4
15.94	H.v. Apfelwein u. sonst. Fruchtwinen .....	.	.	.	.	.	.	.

1) Klassifikation der Wirtschaftszweige, Ausgabe 1993 (WZ 93).

2) Einschl. tätiger Inhaber und Mitinhaber sowie unbezahlt mithelfender Familienangehöriger.



1 Betriebe  
1.1 Betriebe und Beschäftigte  
1.1.1 im Oktober 2001  
Deutschland

Nr. der Klas- sifika- tion 1)	Wirtschaftsgliederung	Betriebe		Beschäftigte				
		Insgesamt	Veränd. zum Vor- jahresm.	Arbeiter	Ange- stellte 2)	Insgesamt	Veränderung zum Vor-	
		Anzahl	%	Anzahl			monat	jahresmonat
							%	
15.95	M.v.Wermutwein u.sonst. aromatisierten Weinen ..	.	.	.	.	.	.	.
15.96	M.v.Bier .....	353	-3,8	20 462	15 982	36 444	-1,0	-2,5
15.97	M.v.Malz .....	41	10,8	583	373	956	-0,4	5,3
15.98	Mineralbrunnen,M.v. Erfrischungsgetränken ..	229	-	18 656	8 520	25 176	-0,7	0,5
16.00	Tabakverarbeitung .....	31	-	6 617	5 761	12 378	0,8	0,3
08	Textil-u.Bekleidungs- gewerbe .....	1 788	-4,7	116 637	60 202	176 839	-0,7	-5,2
17	Textilgewerbe .....	1 185	-1,0	82 487	35 035	117 522	-0,5	-3,4
17.1	Spinnstoffaufbereitung u.Spinnerei .....	90	-3,2	10 542	3 449	13 991	-0,2	-3,6
17.11	Baumwollaufbereitung u. -spinnerei .....	51	-1,8	6 706	1 775	8 481	-0,3	-3,5
17.12	Wollaufbereitung u. Streichgarnspinnerei ...	.	.	.	.	.	.	.
17.13	Wollaufbereitung u. Kammgarnspinnerei .....	13	8,3	1 761	565	2 326	-0,4	-0,4
17.14	Flechsauaufbereitung u. -spinnerei .....	.	.	.	.	.	.	.
17.15	Zwirnen u.Texturieren v. Filamentgarnen usw .....	6	-25,0	381	146	527	0,2	-12,8
17.16	Nähgarnfertigung .....	11	-8,3	1 091	843	1 934	0,7	-2,6
17.17	Sonst.Spinnstoffaufbe- reitung u.Spinnerei ....	.	.	.	.	.	.	.
17.2	Weberei .....	174	-1,1	16 002	7 464	23 466	-0,6	0,1
17.21	Baumwollweberei .....	101	-4,7	9 502	4 251	13 753	-0,6	-0,9
17.22	Streichgarnweberei .....	4	-20,0	141	43	184	X	-28,1
17.23	Kammgarnweberei .....	20	17,7	2 344	960	3 304	-0,1	-0,3
17.24	Seiden-u.Filamentgarn- weberei .....	36	5,9	3 218	1 824	5 042	-0,8	5,0
17.25	Sonst.Weberei .....	13	-7,1	797	386	1 183	-0,8	-0,7
17.30	Textilveredlung .....	151	-2,0	9 941	3 998	13 939	-0,9	-5,9
17.40	M.v.konfektion.Textil- waren (oh.Bekleidung) ..	272	-1,8	12 357	4 764	17 121	-0,8	-8,4
17.5	Sonst.Textilgewerbe (oh.M.v.Maschenware) ...	321	3,2	22 722	10 371	33 093	-0,4	-0,1
17.51	M.v.Teppichen .....	56	-3,5	5 740	2 684	8 424	0,1	-1,8
17.52	M.v.Seilerwaren .....	18	-5,3	655	205	860	-0,6	-8,2
17.53	M.v.Vliesstoff,Erzeugn. daraus (oh.Bekleidung) .	48	4,4	4 503	1 853	6 356	-1,2	-0,4
17.54	Textilgewerbe ang .....	199	5,9	11 824	5 619	17 443	-0,4	1,3
17.60	M.v.gewirktem u. gestricktem Stoff .....	49	-7,6	3 181	1 531	4 712	0,0	-3,7
17.7	M.v.gewirkten u.ge- strickten Fertigerzeugn.	128	-3,8	7 742	3 458	11 200	-0,3	-8,1
17.71	M.v.Strumpfwaren .....	35	2,9	3 719	1 905	5 624	-0,8	-8,7
17.72	M.v.Pullovern,Strick- jacken u.ä. ....	93	-8,1	4 023	1 553	5 576	0,2	-7,5

1) Klassifikation der Wirtschaftszweige, Ausgabe 1983 (WZ 93).  
2) Einschl. tätiger Inhaber und Mitinhaber sowie  
unbezahlt mithelfender Familienangehöriger.

## Deutschland

1) Klassifikation der Wirtschaftszweige, Ausgabe 1993 (WZ 93).  
2) Einschl. tätiger Inhaber und Mitinhaber sowie unbezahlt mithelfender Familienangehöriger.

1 Betriebe  
1.1 Betriebe und Beschäftigte  
1.1.1 Im Oktober 2001

Deutschland

Nr.der Klas- sifi- ka- tion 1)	Wirtschaftsgliederung	Betriebe		Beschäftigte				
		Insgesamt	Veränd. zum Vor- jahresm.	Arbeiter	Ange- stellte 2)	Insgesamt	Veränderung zum Vor-	
							monat	jahresmonat
		Anzahl	%	Anzahl		%		
21.24	H.v.Tapeten .....	13	-7,1	1 891	805	2 696	-0,6	-2,6
21.25	H.v.sonst.Waren aus Papier,Karton u.Pappe ..	155	5,4	9 189	4 876	14 065	-	2,9
22	Verlags-,Druckgewerbe, Vervielfältigung .....	2 913	2,3	116 100	151 765	267 855	-0,4	-0,9
22.1	Verlagsgewerbe .....	982	4,8	19 056	106 402	125 458	-0,5	-0,4
22.11	Buchverlag u.Musikverlag .	253	8,1	2 055	22 358	24 413	-1,1	-0,8
22.12	Zeitungsverlag .....	388	4,6	14 252	55 660	69 912	-0,2	-0,4
22.13	Zeitschriftenverlag .....	309	4,4	1 435	27 016	28 451	-0,7	1,0
22.14	Verlag v.bespielten Tonträgern .....	6	-14,3	.	.	685	-1,4	-28,4
22.15	Sonst.Verlagsgewerbe .....	26	-10,3	.	.	1 997	-0,2	-4,7
22.2	Druckgewerbe .....	1 900	0,9	92 885	42 319	135 204	-0,4	-1,8
22.21	Zeitungsdruckerei .....	58	1,8	7 393	2 088	9 481	-0,4	1,4
22.22	Druckerei (oh.Zeitungs- druckerei) .....	1 414	0,1	72 404	31 185	103 589	-0,4	-3,2
22.23	Druckweiterverarbeitung ..	157	5,4	8 910	2 215	11 125	-0,5	4,2
22.24	Satzherstellung u. Reproduktion .....	199	3,1	3 248	5 334	8 582	-0,3	4,1
22.25	Sonst.Druckgewerbe .....	72	1,4	930	1 497	2 427	-0,4	3,5
22.3	Vervielf.v.besp.Ton-, Bild-u.Datenträgern ....	31	10,7	4 159	3 034	7 193	2,0	7,1
22.31	Vervielfältigung v. bespielten Tonträgern ..	18	12,5	2 725	1 801	4 526	0,7	8,0
22.32	Vervielfältigung v. bespielten Bildträgern .	6	-	453	216	669	10,8	5,4
22.33	Vervielfältigung v. bespielten Datenträgern	7	16,7	981	1 017	1 998	2,5	5,7
DF	Kokerei,Mineralölverer- beitung,H.v.Brutstoffen	74	-6,3	9 306	12 434	21 740	-0,9	2,5
23	Kokerei,Mineralölverer- beitung,H.v.Brutstoffen	74	-6,3	9 306	12 434	21 740	-0,9	2,5
23.10	Kokerei .....	5	-16,7	620	146	766	-1,2	-29,6
23.20	Mineralölverarbeitung ....	66	-5,7	8 424	11 738	20 162	-0,8	4,6
23.30	H.u.Verarb.v.Spalt-u. Brutstoffen .....	3	-	262	550	812	-2,3	-3,5
DE	Chemische Industrie .....	1 782	1,8	212 635	254 557	467 182	-0,4	-0,9
24	Chemische Industrie .....	1 782	1,8	212 635	254 557	467 182	-0,4	-0,9
24.1	H.v.chemischen Grund- stoffen .....	518	5,5	89 419	85 408	174 827	-0,5	0,1
24.11	H.v.Industriegasen .....	67	1,5	1 229	2 850	4 079	0,2	-1,0
24.12	H.v.Farbstoffen u. Pigmenten .....	41	-4,7	5 127	4 301	9 428	-0,1	-0,9
24.13	H.v.sonst.anorganischen Grundstoffen u.Chemik. .	85	2,4	9 416	8 464	17 880	-0,7	4,9
24.14	H.v.sonst.organischen Grundstoffen u.Chemik. .	120	7,1	19 175	17 873	37 048	-0,6	0,1
24.15	H.v.Düngemitteln u. Stickstoffverbindungen .	24	-4,0	6 918	3 150	10 068	-0,1	1,6
24.16	H.v.Kunststoff in Pri- märformen .....	176	12,1	47 102	48 410	95 512	-0,6	-0,8

1) Klassifikation der Wirtschaftszweige, Ausgabe 1993 (WZ 93).  
2) Einschl. tätiger Inhaber und Mitinhaber sowie unbezahlt mithelfender Familienangehöriger.

1 Betriebe  
1.1 Betriebe und Beschäftigte  
1.1.1 Im Oktober 2001

Deutschland

Nr. der Klas- sifika- tion 1)	Wirtschaftsgliederung	Betriebe		Beschäftigte				
		Insgesamt	Veränd. zum Vor- jahresm.	Arbeiter	Ange- stellte 2)	Insgesamt	Veränderung zum Vor-	
		Anzahl	%	Anzahl			monet	jahresmonet
				Anzahl			%	
24.17	H.v.synthetischem Kaut- schuk in Primärformen ..	6	-	452	360	812	-0,4	-1,5
24.20	H.v.Schädlingsbekämp- fungs-u.Pflanzenschutz.	21	5,0	1 382	2 479	3 861	-0,6	0,6
24.30	H.v.Anstrichmitteln, Druckfarben u.Kitten ...	298	-1,7	19 317	23 221	42 538	-0,5	-
24.4	H.v.pharmazeut.Erzeugn. ..	321	-0,9	43 034	86 609	129 643	-0,1	-1,9
24.41	H.v.pharmazeut. Grundstoffen .....	26	13,0	1 897	1 601	3 498	0,3	-26,1
24.42	H.v.pharmazeut.Speziali- täten u.sonst.Erzeugn. .	295	-2,0	41 137	85 008	126 145	-0,1	-1,0
24.5	H.v.Seifen,Wasch-,Reini- gungs-u.Körperpflegen. .	239	3,0	21 159	21 535	42 694	0,2	-14,8
24.51	H.v.Seifen,Wasch-,Reini- gungs-u.Poliermitteln ..	126	0,8	9 244	8 726	17 970	-0,3	-29,0
24.52	H.v.Duft-u.Körper- pflegemitteln .....	113	5,6	11 915	12 809	24 724	0,5	-0,2
24.6	H.v.sonst.chemischen Erzeugnissen .....	340	2,1	26 595	31 203	57 798	-1,0	12,3
24.61	H.v.pyrotechnischen Erzeugnissen .....	24	9,1	2 358	1 203	3 561	-0,6	-1,9
24.62	H.v.Klebstoffen u. Gelatine .....	52	2,0	4 451	7 652	12 103	-0,1	134,4
24.63	H.v.etherischen Ölen .....	19	-5,0	1 053	2 196	3 249	-0,4	6,4
24.64	H.v.fotochemischen Erzeugnissen .....	19	-	2 534	2 723	5 257	-3,5	-11,7
24.65	H.v.unbespielten Ton-, Bild-u.Datenträgern ....	9	50,0	1 425	1 017	2 442	-1,3	-1,7
24.66	H.v.chemischen Erzeug- nissen ang .....	217	0,9	14 774	16 412	31 186	-0,9	-0,1
24.70	H.v.Chemiefasern .....	44	-6,4	11 729	4 102	15 831	-0,9	-4,0
04	H.v.Gummi-u.Kunststoff- waren .....	3 152	1,3	262 715	99 914	362 629	-0,7	-0,3
25	H.v.Gummi-u.Kunststoff- waren .....	3 152	1,3	262 715	99 914	362 629	-0,7	-0,3
25.1	H.v.Gummiwaren .....	306	3,6	54 736	20 249	74 985	-0,9	-1,4
25.11	H.v.Bereifungen .....	18	-	16 220	5 425	21 645	-0,2	1,4
25.12	Runderneuerung v. Bereifungen .....	18	-14,3	634	190	824	-27,0	-32,4
25.13	H.v.sonst.Gummiwaren .....	310	5,1	37 882	14 634	52 516	-0,7	-1,9
25.2	H.v.Kunststoffwaren .....	2 806	1,0	207 979	79 665	287 644	-0,6	0,0
25.21	H.v.Platten,Folien usw a.Kunststoff .....	554	1,3	53 287	21 411	74 698	-0,4	-0,8
25.22	H.v.Verpackungsmitteln a.Kunststoff .....	377	-	28 340	8 440	36 780	-1,0	1,6
25.23	H.v.Baubedarfsartikeln a.Kunststoff .....	575	-2,9	27 222	13 955	41 177	-0,7	-6,9
25.24	H.v.sonst.Kunststoff- waren .....	1 300	3,1	98 130	35 859	134 989	-0,6	2,4
01	Glasgewerbe,Keramik, Verarb.v.Steinen u.Erden	3 704	-1,3	164 634	72 154	236 788	-0,7	-4,7
26	Glasgewerbe,Keramik, Verarb.v.Steinen u.Erden	3 704	-1,3	164 634	72 154	236 788	-0,7	-4,7
26.1	H.u.Verarb.v.Glas .....	436	-1,1	48 000	17 845	65 845	-0,4	-0,8

1) Klassifikation der Wirtschaftszweige, Ausgabe 1993 (WZ 93).  
2) Einschl. tätiger Inhaber und Mitinhaber sowie unbezahlt mithelfender Familienangehöriger.

1 Betriebe  
1.1 Betriebe und Beschäftigte  
1.1.1 Im Oktober 2001

Deutschland

Nr. der Klassifikation 1)	Wirtschaftsgliederung	Betriebe		Beschäftigte				
		Insgesamt	Veränd. zum Vorjahress.	Arbeiter	Ange-stellte 2)	Insgesamt	Veränderung zum Vor-	
		Anzahl	%	Anzahl			monet	jahresmonet
							%	
26.11	H.v.Flachglas .....	18	-	2 346	955	3 301	-0,4	-5,0
26.12	Veredlg.u.Verarb.v. Flachglas .....	224	-3,0	16 982	6 522	23 504	0,0	0,4
26.13	H.v.Mohlglas .....	83	-4,6	14 783	4 299	19 082	-1,0	-3,2
26.14	H.v.Glasfaser .....	30	7,1	3 258	1 152	4 410	0,3	5,0
26.15	H.,Veredlg.u.Verarb.v. sonst.Glas,techn.Glasw.	81	5,2	10 631	4 717	15 348	-0,3	0,0
26.2	Keramik (oh.Ziegelei u. Baukeramik) .....	228	-0,9	25 118	9 767	34 885	-0,4	-3,7
26.21	H.v.keramischen Haus-haltsu.u.Ziergegenst. ...	79	-2,5	10 152	3 120	13 272	-0,5	-4,7
26.22	H.v.Sanitärkeramik .....	10	-	2 597	1 602	4 199	-0,2	-1,9
26.23	H.v.Isolatoren u. Isolierteilen a.Keramik	16	-11,1	3 109	1 082	4 201	-0,9	-4,1
26.24	H.v.keramischen Erzeugn. f.sonst.techn.Zwecke ...	23	15,0	1 797	974	2 771	1,5	-12,4
26.25	H.v.keramischen Erzeugnissen ang .....	31	-6,1	2 100	683	2 783	-0,5	-2,4
26.26	H.v.feuerfesten keramischen Werkstoffen	69	1,5	5 363	2 296	7 659	-0,9	0,5
26.30	H.v.keramischen Wand-u. Bodenfliesen u.-platten	30	-11,8	3 387	1 238	4 625	-0,5	-10,0
26.40	Ziegelei,H.v.sonst. Baukeramik .....	186	-7,0	9 024	3 234	12 258	-0,7	-10,3
26.5	H.v.Zement,Kalk u. gebranntem Gips .....	101	-2,9	9 284	4 977	14 241	-1,1	-6,7
26.51	H.v.Zement .....	58	-1,7	6 804	3 814	10 618	-0,9	-4,6
26.52	H.v.Kalk .....	22	-4,4	1 579	741	2 320	-2,5	-15,8
26.53	H.v.gebranntem Gips .....	21	-4,6	881	422	1 303	0,2	-5,2
26.6	H.v.Erzeugnissen a. Beton,Zement u.Gips ....	2 265	-0,7	50 949	25 642	76 591	-1,1	-7,3
26.61	H.v.Betonerzeugnissen f. d.Bau u.Kalksandsteinen	953	-3,0	34 821	15 187	50 018	-1,3	-6,5
26.62	H.v.Gipserzeugnissen f. d.Bau .....	22	-4,4	1 429	545	1 974	-1,8	-11,3
26.63	H.v.Transportbeton .....	1 081	0,4	8 083	4 038	12 121	-1,1	-6,5
26.64	H.v.Mörtel .....	132	6,5	2 988	4 099	7 097	-0,6	-3,1
26.65	H.v.Faserzementwaren .....	27	-3,6	1 463	753	2 216	-1,1	-10,6
26.66	H.v.Erzeugnissen a. Beton,Zement u.Gips ang	50	8,7	2 155	1 010	3 165	0,8	5,5
26.70	Be-u.Verarb.v.Natursteinen ang .....	181	-3,2	5 134	2 004	7 138	-0,6	-3,1
26.8	H.v.sonst.Mineralerzeugnissen .....	277	0,7	13 758	7 647	21 405	-0,3	-2,3
26.81	H.v.Mühl-,Polier-u.ä. Steinen,Schleifwerkzeug.	57	-3,4	5 191	2 850	8 041	-0,1	-0,9
26.82	H.v.Mineralerzeugnissen ang .....	220	1,9	8 567	4 797	13 364	-0,4	-3,1
0J	Metallerzg.u.-bearb., H.v.Metallerzeugnissen .	8 552	2,3	632 566	230 093	862 659	-0,5	0,2
27	Metallerzg.u.-bearbeitung.	1 117	1,9	199 543	66 354	265 897	-0,3	1,2
27.10	Erzeugung v.Roh Eisen, Stahl,Ferroleg.(EGKS) ..	78	4,0	60 019	21 645	81 664	-0,5	0,0

1) Klassifikation der Wirtschaftszweige, Ausgabe 1993 (WZ 93).

2) Einschl. tätiger Inhaber und Mitinhaber sowie unbezahlt mithelfender Familienangehöriger.

**1 Betriebe**  
**1.1 Betriebe und Beschäftigte**  
**1.1.1 Im Oktober 2001**

Deutschland

Nr. der Klas- sifikation 1)	Wirtschaftsgliederung	Betriebe		Beschäftigte				
		Insgesamt	Veränd. zum Vor- jahresm.	Arbeiter	Ange- stellte 2)	Insgesamt	Veränderung zum Vor-	
		Anzahl	%	Anzahl			monat	jahresmonat
				Anzahl			%	
27.2	H.v.Rohren .....	171	-1,7	20 689	6 991	27 680	0,4	0,0
27.21	H.v.Rohren u.Rohrstücken a.Guß Eisen .....	10	-9,1	1 675	824	2 499	-0,7	-11,7
27.22	H.v.Stahlrohren u.Rohr- stücken a. Eisen u.Stahl	161	-1,2	19 014	6 167	25 181	0,5	1,4
27.3	Sonst.erste Bearb.v.Ei- sen, Stahl, H.v.Ferroleg.	167	-0,6	15 689	5 894	21 583	-0,3	-3,9
27.31	H.v.Blankstahl .....	26	-	2 806	1 242	3 848	-0,1	-1,5
27.32	H.v.Kaltband unter 500 mm Breite .....	42	-8,7	5 866	2 385	8 251	-0,1	-9,2
27.33	H.v.Kaltprofilen .....	28	7,7	1 429	528	1 957	-0,8	9,8
27.34	H.v.gezogenem Draht .....	56	-	4 003	1 048	5 051	-0,6	-3,6
27.35	Erste Bearb.v.Eisen u. Stahl eng, H.v.Ferroleg.	15	7,1	1 765	691	2 456	-0,2	0,8
27.4	Erzeugung u.erste Bearb. v.NE-Metallen .....	244	5,2	44 483	18 894	63 377	-0,4	2,0
27.41	Erzeugung u.erste Bearb. v.Edelmetallen .....	17	6,3	1 866	1 800	3 666	0,1	19,7
27.42	Erzeugung u.erste Bearb. v.Aluminium .....	106	4,0	21 693	8 903	30 596	-0,6	1,4
27.43	Erzeugung u.erste Bearb. v.Blei, Zinn u.Zinn .....	34	-	3 137	1 374	4 511	0,0	1,6
27.44	Erzeugung u.erste Bearb. v.Kupfer .....	60	9,1	14 469	5 474	19 943	-0,3	-1,1
27.45	Erzeugung u.erste Bearb. v.sonst.NE-Metallen ....	28	7,7	3 318	1 343	4 661	-0,1	8,3
27.5	Gießereiindustrie .....	457	2,2	58 683	12 930	71 613	-0,3	3,9
27.51	Eisengießerei .....	158	-	27 210	5 068	32 278	-1,0	3,2
27.52	Stahlgießerei .....	41	2,5	5 897	2 033	7 930	0,0	6,7
27.53	Leichtmetallgießerei .....	199	3,1	20 223	4 495	24 718	0,3	3,9
27.54	Buntmetallgießerei .....	59	5,4	5 353	1 334	6 687	0,0	4,0
28	H.v.Metallerzeugnissen ...	7 435	2,4	433 023	163 739	596 762	-0,6	-0,2
28.1	Stahl-u.Leichtmetallbau ..	2 044	-1,1	89 963	39 009	128 972	-0,5	-2,0
28.11	H.v.Stahl-u.Leicht- metallkonstruktionen ...	1 575	-0,8	71 029	30 723	101 752	-0,4	-1,1
28.12	H.v.Ausbauelementen a. Stahl u.Leichtmetall ...	469	-2,1	18 934	8 286	27 220	-0,6	-5,2
28.2	Kessel-u.Behälterbau (oh.H.v.Dampfkesseln) ..	209	-5,0	16 621	8 297	24 918	-0,2	-3,2
28.21	H.v.Tanks u.Sammel- behältern .....	164	-3,5	7 984	3 234	11 218	-0,2	-2,0
28.22	H.v.Zentralheizungs- Heizkörpern u.-kesseln .	45	-10,0	8 637	5 063	13 700	-0,2	-4,1
28.30	H.v.Dampfkesseln (oh. Zentralheizungskessel) .	267	1,1	17 111	8 107	25 218	-1,7	-6,7
28.40	H.v.Schmiede-, Press-, Zieh-, Stanzteilen u.ä. .	706	3,1	67 750	20 086	87 836	-0,8	0,7
28.5	Oberfläch.veredlg., Wär- mebehandlg., Mechanik eng	1 551	9,2	69 688	16 371	86 059	-0,7	6,0
28.51	Oberfläch.veredlg.u. Wärmebehandlung .....	710	8,9	32 037	8 048	40 085	-0,8	4,7
28.52	Mechanik eng .....	841	11,2	37 651	8 323	45 974	-0,4	7,1

1) Klassifikation der Wirtschaftszweige, Ausgabe 1993 (WZ 93).  
2) Einschl. tätiger Inhaber und Mitinhaber sowie unbezahlt mithelfender Familienangehöriger.

1 Betriebe  
1.1 Betriebe und Beschäftigte  
1.1.1 im Oktober 2001

Deutschland

Nr. der Klassifikation 1)	Wirtschaftsgliederung	Betriebe		Beschäftigte				
		Insgesamt	Veränd. zum Vor- jahresm.	Arbeiter	Ange- stellte 2)	Insgesamt	Veränderung zum Vor-	
		Anzahl	%	Anzahl			monat	jahresmonat
							%	
28.6	H.v.Schneidw.,Werkzeug., Schlüsseln u.Beschlägen	946	2,8	79 090	36 242	115 332	-0,3	1,4
28.61	H.v.Schneidwaren u. Bestecken .....	49	-5,8	4 237	1 778	6 015	-0,7	0,5
28.62	H.v.Werkzeugen .....	633	3,8	41 174	18 799	59 973	0,2	4,2
28.63	H.v.Schlüsseln u. Beschlägen .....	264	2,3	33 679	15 665	49 344	-0,8	-1,7
28.7	H.v.sonst.EBM-Waren .....	1 713	1,5	92 800	36 627	128 427	-0,5	-2,1
28.71	H.v.Behältern a.Eisen u. Stahl .....	36	-2,7	2 505	834	3 339	-1,0	-1,9
28.72	H.v.Verpackungen u. Verschlüssen a.Metall ..	81	-1,2	10 528	3 317	13 845	-0,8	-2,2
28.73	H.v.Drahtwaren .....	166	-	9 430	3 539	12 969	-0,5	-1,5
28.74	H.v.Schrauben,Nieten, Ketten u.Federn .....	368	-0,5	29 253	9 811	39 064	-0,1	-1,2
28.75	H.v.EBM-Waren ang .....	1 063	2,8	41 084	18 126	59 210	-0,7	-2,8
DK	Maschinenbau .....	6 965	1,5	588 580	404 370	992 950	-0,3	0,3
29	Maschinenbau .....	6 965	1,5	588 580	404 370	992 950	-0,3	0,3
29.1	H.v.Masch.f.d.Erzeugung u.Nutzung v.mech.Energie	1 106	0,1	146 542	89 296	235 838	-0,5	0,9
29.11	H.v.Verbrunn.mot.u.Turb. (oh.Strassenfahrz.u.ä.) .	69	-1,4	17 769	17 262	35 031	-0,8	-5,7
29.12	H.v.Pumpen u. Kompressoren .....	368	-0,8	37 001	25 274	62 275	-0,4	3,1
29.13	H.v.Armaturen .....	336	-	36 120	24 277	59 397	-0,5	1,9
29.14	H.v.Lagern,Getrieben, Zahnradern,Antriebselem.	333	1,5	56 652	22 483	79 136	-0,3	1,8
29.2	H.v.sonst.Maschinen f. unspezifische Verwendung	2 158	3,2	137 381	108 603	245 984	-0,3	0,0
29.21	H.v.Öfen u.Brennern .....	122	8,0	5 439	6 847	12 286	-0,2	-6,3
29.22	H.v.Hebezeugen u. Fördermitteln .....	829	5,2	47 470	32 864	80 334	-0,4	2,6
29.23	H.v.kälte-u.lufttechn. Erzeugn.f.gewerbl.Zwecke	459	3,6	29 431	22 511	51 942	-0,4	-3,9
29.24	H.v.Maschinen f.unspezi- fische Verwendung ang ..	748	0,1	55 041	46 381	101 422	-0,1	1,0
29.3	H.v.land-u.forstw. Maschinen .....	196	-0,5	17 769	8 320	26 089	0,1	0,6
29.31	H.v.Ackerschleppern .....	20	25,0	4 411	1 932	6 343	0,2	6,0
29.32	H.v.sonst.land-u. forstw.Maschinen .....	178	-2,7	13 358	6 388	19 746	0,1	-1,0
29.40	H.v.Werkzeugmaschinen ....	923	-0,8	74 504	54 455	128 959	0,1	2,5
29.5	H.v.Masch.f.sonst.best. Wirtschaftszweige .....	2 372	1,6	165 365	119 564	284 929	-0,4	-0,2
29.51	H.v.Masch.f.Metallerzeu- gung,Metzwerkseintr.usw .	77	-3,8	5 319	5 191	10 510	-0,5	-0,9
29.52	H.v.Bergwerks-,Bau-u. Baustoffmaschinen .....	258	-	22 839	15 708	38 547	-1,2	-4,4
29.53	H.v.Masch.f.Ernährungs- gewerbe u.Tabakverarb. .	206	-3,7	10 825	9 863	20 788	-0,4	-4,4
29.54	H.v.Masch.f.d.Textil-, Bekleidg.-u.Ledergewerbe	195	-3,5	21 277	13 666	34 943	-0,9	-6,8
29.55	H.v.Masch.f.d.Papier- gewerbe .....	103	1,0	7 530	6 802	14 332	0,7	2,0

1) Klassifikation der Wirtschaftszweige, Ausgabe 1993 (WZ 93).

2) Einschl. tätiger Inhaber und Mitinhaber sowie unbezahlt mithelfender Familienangehöriger.

1 Betriebe  
1.1 Betriebe und Beschäftigte  
1.1.1 Im Oktober 2001

Deutschland

Nr. der Klas- sifika- tion 1)	Wirtschaftsgliederung	Betriebe		Beschäftigte				
		Insgesamt	Veränd. zum Vor- jahresm.	Arbeiter	Ange- stellte 2)	Insgesamt	Veränderung zum Vor-	
							monat	jahresmonat
		Anzahl	%	Anzahl			%	
29.56	H.v.Masch.f.best.Wirt- schaftszweige ang .....	1 533	3,7	97 475	68 334	165 809	-0,2	2,9
29.60	H.v.Waffen u.Munition ....	37	-	5 041	4 027	9 068	0,1	-3,5
29.7	H.v.Haushaltsgeräten ang .	171	1,2	41 978	20 105	62 083	-0,8	-2,3
29.71	H.v.elektrischen Haushaltsgeräten .....	129	0,8	37 749	16 927	54 676	-0,9	-2,1
29.72	H.v.nichtelektrischen Heiz-,Koch-u.ä.Gerät.ang	42	2,4	4 229	3 178	7 407	-0,2	-3,5
DL	H.v.Büromasch.,Dv-Gerät. u.-einr.;Elektrotech.usw	5 672	1,6	466 495	428 765	895 260	-0,6	1,0
30.0	H.v.Büromasch.,Dv-Gerät. u.-einr. ....	210	-2,3	14 534	20 518	35 052	-1,3	-2,8
30.01	H.v.Büromaschinen .....	49	-5,8	4 748	4 893	9 641	-0,1	0,0
30.02	H.v.Dv-Gerät.u.-einr. ....	161	-1,2	9 786	15 625	25 411	-1,7	-3,8
31	H.v.Geräten d.Elektriz. erzg.-verteilung u.ä. .	2 497	2,1	254 892	186 424	441 316	-0,5	0,1
31.10	H.v.Elektromotoren,Genera- toren,Transformatoren	510	2,6	52 967	28 750	81 717	-0,4	0,9
31.20	H.v.Elektriz.vertig.-u. -schalteinrichtungen ...	1 045	-0,7	101 993	102 368	204 361	-0,4	-0,2
31.30	H.v.isol.Elektrokabeln, -leitungen u.-drähten ..	148	4,2	15 828	6 598	22 426	-0,8	1,7
31.40	H.v.Akkumulatoren u. Batterien .....	24	-4,0	5 181	2 476	7 657	-1,6	-2,2
31.50	H.v.elektrischen Lampen u.Leuchten .....	284	0,7	23 491	12 313	35 804	-1,3	-1,7
31.6	H.v.elekt.r.Ausrüstg.ang ..	486	8,7	55 432	33 919	89 351	-0,5	0,7
31.61	H.v.elekt.r.Ausrüstg.f. Motoren u.Fahrzeuge ang	139	-4,1	33 934	15 214	49 148	-0,9	-4,7
31.62	H.v.sonst.elekt.r. Ausrüstg.ang .....	347	14,9	21 498	18 705	40 203	-0,1	8,2
32	Rundfunk-,Fernseh-u. Nachrichtentechnik .....	759	6,0	81 908	102 380	184 288	-0,9	2,8
32.10	H.v.elektronischen Bauelementen .....	324	8,4	39 219	36 727	75 946	-0,2	8,7
32.20	H.v.nachrichtentechni- schen Geräten u.Einr. ..	288	11,6	26 113	52 141	78 254	-1,4	-1,2
32.30	H.v.Rundfunk-,Fernseh-, phono-,videotechn.Gerät.	147	-7,6	16 576	13 512	30 088	-1,3	-0,1
33	Medizin-,Mess-,Steuer- u.Regelungstechnik,Optik	2 206	-	115 161	119 443	234 604	-0,4	1,8
33.10	H.v.med.Geräten u.ortho- pädischen Vorrichtungen	1 056	-	49 155	34 342	83 497	0,0	3,6
33.20	H.v.Meß-,Kontroll-, Navig.-u.ä.Instr.u.Vorr.	823	0,5	44 361	61 515	105 876	-0,5	0,8
33.30	H.v.industriellen Prozeß-Steuerungsanlg. .	111	1,8	3 545	6 280	9 825	-0,1	12,7
33.40	H.v.optischen u. fotografischen Geräten .	166	0,6	15 058	15 722	30 780	-0,8	0,4
33.50	H.v.Uhren .....	50	-12,3	3 042	1 584	4 626	0,5	-14,7
DM	Fahrzeugbau .....	1 630	2,4	659 464	281 389	940 853	-0,1	2,3
34	H.v.Kraftwagen u. Kraftwagenteilen .....	1 199	2,7	567 844	222 095	789 939	-0,2	2,2

1) Klassifikation der Wirtschaftszweige, Ausgabe 1993 (WZ 93).

2) Einschl. tätiger Inhaber und Mitinhaber sowie unbezahlt mithelfender Familienangehöriger.



1 Betriebe  
1.1 Betriebe und Beschäftigte  
1.1.1 Im Oktober 2001  
Deutschland

Nr. der Klassi- fikation 1)	Wirtschaftsgliederung	Betriebe		Beschäftigte				
		Insgesamt	Veränd. zum Vor- jahresm.	Arbeiter	Ange- stellte 2)	Insgesamt	Veränderung zum Vor-	
		Anzahl	%	Anzahl			monet	jahresmonet
							%	
34.10	H.v.Kraftwagen u. Kraftwagenmotoren .....	103	4,0	322 620	132 205	454 825	-0,1	2,9
34.20	H.v.Karosserien, Aufbauten u.Anhängern ..	352	-2,5	27 601	9 960	37 561	0,0	-1,2
34.30	H.v.Teilen u.ä.f.Kraft- wagen u.deren Motoren ..	744	5,1	217 623	79 930	297 553	-0,3	1,6
35	Sonst.Fahrzeugbau .....	431	1,7	91 620	59 294	150 914	0,1	2,8
35.1	Schiffbau .....	108	0,8	19 449	7 372	26 821	0,1	3,7
35.11	Schiffbau (oh.Boots-u. Yachtbau) .....	86	1,2	17 639	6 424	24 063	0,1	2,6
35.12	Boots- u.Yachtbau .....	24	-	1 810	948	2 758	0,2	13,7
35.20	Schienenfahrzeugbau .....	139	-0,7	28 343	11 526	39 869	-0,4	-6,3
35.30	Luft-u.Raumfahrzeugbau ...	99	-1,0	34 228	37 420	71 648	0,4	7,1
35.4	H.v.Krafträdern,Fahrrä- dern u.Behindertenfahrrz.	71	10,9	7 639	2 424	10 063	-0,4	12,2
35.41	H.v.Krafträdern .....	14	40,0	2 937	684	3 601	-0,5	34,0
35.42	H.v.Fahrrädern .....	43	10,3	3 666	989	4 655	-0,3	5,7
35.43	H.v.Behinderten- fahrzeugen .....	14	-6,7	1 036	771	1 807	-0,1	-3,7
35.50	Fahrzeugbau ang .....	13	8,3	1 961	552	2 513	0,2	-0,3
DN	H.v.Möbeln,Schmuck,Mu- sikinstr.usw,Recycling .	2 241	-0,6	158 087	68 058	224 155	-0,3	-2,9
36	H.v.Möbeln,Schmuck, Musikinstr.,Sportger.usw	2 028	-1,7	151 350	63 736	215 086	-0,3	-3,4
36.1	H.v.Möbeln .....	1 384	-1,6	112 266	43 499	155 765	-0,3	-3,7
36.11	H.v.Sitzmöbeln .....	314	-2,5	33 007	12 295	45 302	-0,3	-3,7
36.12	H.v.Büro-u.Ladenmöbeln ...	279	-3,1	15 733	7 478	23 211	0,7	0,2
36.13	H.v.Küchenmöbeln .....	128	-6,6	13 756	7 392	21 148	-0,8	-6,5
36.14	H.v.sonst.Möbeln .....	604	0,5	45 810	15 161	60 971	-0,7	-4,5
36.15	H.v.Matratzen .....	59	-	3 960	1 173	5 133	0,5	2,0
36.2	H.v.Schmuck u.ä. Erzeugnissen .....	109	0,9	4 227	2 517	6 744	-0,7	-5,2
36.21	Prägen v.Münzen u. Medaillen .....	5	66,7	353	62	415	-0,7	83,6
36.22	H.v.Schmuck,Gold-u. Silberschmiedewaren ....	104	-1,0	3 874	2 455	6 329	-0,7	-6,1
36.30	H.v.Musikinstrumenten ....	71	-	3 896	1 107	5 003	-0,3	3,3
36.40	H.v.Sportgeräten .....	55	3,8	3 546	1 385	4 931	-0,5	0,5
36.50	H.v.Spielwaren .....	108	-5,3	8 821	4 429	13 250	0,4	-1,9
36.6	H.v.sonst.Erzeugnissen ...	301	-2,9	18 594	10 799	29 393	-0,1	-3,7
36.61	H.v.Pantasieschmuck .....	17	-10,5	490	293	783	-0,3	-26,4
36.62	H.v.Besen u.Bürsten .....	71	1,4	4 218	1 388	5 606	-0,6	-0,4
36.63	H.v.Erzeugnissen ang .....	213	-3,6	13 886	9 118	23 004	0,1	-3,5
37	Recycling .....	213	11,5	6 747	2 322	9 069	-1,1	9,8
37.10	Recycling v.Schrott .....	84	6,3	2 707	1 146	3 853	0,6	4,6
37.20	Recycling v.nichtmetall. Altmet.u.Reststoffen ...	129	15,2	4 040	1 176	5 216	-2,2	14,0

1) Klassifikation der Wirtschaftszweige, Ausgabe 1993 (WZ 93).

2) Einschl. tätiger Inhaber und Mitinhaber sowie unbezahlt mithelfender Familienangehöriger.

1 Betriebe  
1.1 Betriebe und Beschäftigte  
1.1.2 Januar - Oktober 2001

Deutschland

Land Hauptgruppen	Betriebe		Beschäftigte			
	Insgesamt	Veränderung zum Vorjahreszeitraum	Arbeiter 1)	Ange- stellte 1)2)	Insgesamt 1)	Veränderung zum Vorjahreszeitraum
	Anzahl	%	Anzahl			
Baden-Württemberg .....	8 804	-0,8	773 532	500 983	1 274 515	1,4
Bayern .....	8 017	-0,5	746 700	473 921	1 219 621	1,2
Berlin .....	900	-3,1	81 371	50 630	112 001	0,5
Brandenburg .....	1 168	-0,1	62 097	27 294	89 391	-1,2
Bremen .....	346	-1,6	40 117	25 111	65 228	0,7
Hamburg .....	572	-3,5	44 656	55 692	100 348	2,2
Hessen .....	3 294	-0,1	269 650	187 491	457 142	-0,5
Mecklenburg-Vorpommern .....	680	2,0	34 104	14 488	48 592	1,7
Niedersachsen .....	4 158	-1,1	377 611	181 485	559 095	0,2
Nordrhein-Westfalen .....	10 944	2,3	929 695	526 566	1 456 261	-1,1
Rheinland-Pfalz .....	2 391	3,5	192 553	108 368	301 920	-0,6
Saarland .....	527	-2,3	78 441	26 375	104 816	-0,9
Sachsen .....	2 818	1,2	158 980	65 688	224 668	2,9
Sachsen-Anhalt .....	1 325	3,6	76 670	29 862	106 532	3,2
Schleswig-Holstein .....	1 481	-1,0	85 601	53 949	139 550	-1,0
Thüringen .....	1 742	1,7	98 658	37 958	137 616	4,1
Deutschland .....	48 147	0,4	4 030 435	2 368 880	6 397 298	0,5
Früheres Bundesgebiet .....	41 187	0,2	3 588 795	2 182 806	5 771 401	0,2
Neue Länder und Berlin-Ost .....	7 959	1,4	441 641	184 254	625 895	2,5
Vorleistungsgüterproduzenten						
Deutschland .....	23 840	1,2	1 925 771	929 247	2 855 018	0,7
Früheres Bundesgebiet .....	20 030	1,1	1 718 810	856 209	2 574 020	0,5
Neue Länder und Berlin-Ost .....	3 810	2,3	206 961	74 038	280 999	3,5
Investitionsgüterproduzenten						
Deutschland .....	14 003	0,8	1 347 507	854 551	2 202 058	1,6
Früheres Bundesgebiet .....	11 649	0,5	1 214 094	797 353	2 011 446	1,5
Neue Länder und Berlin-Ost .....	2 355	2,2	133 414	57 198	190 612	2,5
Gebrauchsgüterproduzenten						
Deutschland .....	1 824	-1,5	193 783	94 075	287 858	-1,1
Früheres Bundesgebiet .....	1 618	-2,5	174 577	87 056	261 639	-1,9
Neue Länder und Berlin-Ost .....	306	4,3	19 206	7 019	26 226	8,1
Verbrauchsgüterproduzenten						
Deutschland .....	9 380	-1,7	563 374	488 987	1 052 361	-2,1
Früheres Bundesgebiet .....	7 891	-1,6	481 314	442 988	924 303	-2,3
Neue Länder und Berlin-Ost .....	1 489	-2,3	82 059	45 999	128 059	-0,7

1) Durchschnitt errechnet aus Monatsangaben.

2) Einschl. tätiger Inhaber und Mitinhaber sowie unbezahlt mithelfender Familienangehöriger.

1 Betriebe  
1.1 Betriebe und Beschäftigte  
1.1.2 Januar - Oktober 2001  
Deutschland

Nr. der Klas- sifikation 1)	Wirtschaftsgliederung	Betriebe		Beschäftigte			
		Insgesamt	Veränderung zum Vorjahreszeitraum	Arbeiter 2)	Ange- stellte 2)3)	Insgesamt 2)	Veränderung zum Vorjahreszeitraum
		Anzahl	%	Anzahl			%
C	Bergbau u. Gew. v. Steinen u. Erden .....	1 454	0,2	76 607	31 839	108 446	-8,7
CA	Kohlenbergbau, Torfgew., Gew. v. Erdöl u. Erdgas usw.	160	-0,3	56 925	24 003	80 928	-10,6
10	Kohlenbergbau, Torf- gewinnung .....	116	-0,3	55 230	20 568	75 798	-11,2
10.10	Steinkohlenbergbau u. -brikettherstellung ....	47	1,3	41 710	14 361	56 061	-12,1
10.20	Braunkohlenbergbau u. -brikettherstellung ....	22	-5,2	12 119	5 772	17 890	-9,1
10.30	Torfgewinnung u. -veredlung .....	47	0,6	1 401	446	1 847	-0,5
11	Gew. v. Erdöl u. Erdgas Erbrg. verb. Dienstleistg.	44	-0,2	1 696	3 434	5 130	-1,5
11.10	Gew. v. Erdöl u. Erdgas .....	.	.	.	.	.	.
11.20	Erbrg. v. Dienstleistg. bei d. Gew. v. Erdöl u. Erdgas .	.	.	.	.	.	.
12.00	Bergbau a. Uran-u. Thoriumerze .....	-	X	-	-	-	X
C8	Erzbergbau, Gew. v. Steinen u. Erden, sonst. Bergbau ..	1 293	0,3	19 681	7 837	27 518	-2,7
13	Erzbergbau .....	-	X	-	-	-	X
13.10	Eisenerzbergbau .....	-	X	-	-	-	X
13.20	NE-Metallerzbergbau (oh. Uran-u. Thoriumerze)	-	X	-	-	-	X
14	Gew. v. Steinen u. Erden, sonst. Bergbau .....	1 293	0,3	19 681	7 837	27 518	-2,7
14.1	Gew. v. Natursteinen .....	72	5,7	1 252	422	1 674	7,2
14.11	Gew. v. Naturwerksteinen u. Natursteinen ang .....	.	.	.	.	.	.
14.12	Gew. v. Kalk, Dolom., Gips- u. Anhydritstein, Kreide .	47	4,2	953	309	1 262	9,6
14.13	Gew. v. Schiefer .....	.	.	.	.	.	.
14.2	Gew. v. Kies, Sand, Ton u. Kaolin .....	1 186	0,1	16 411	6 404	22 815	-3,3
14.21	Gew. v. Kies u. Sand .....	1 122	0,0	14 734	5 782	20 496	-3,5
14.22	Gew. v. Ton u. Kaolin .....	64	1,4	1 677	642	2 319	-1,6
14.30	Bergbau a. chemische u. Düngemittelminerale ..	13	-1,5	322	157	479	21,0
14.40	Gew. v. Salz .....	10	-	1 465	686	2 151	-0,8
14.50	Gew. v. Steinen u. Erden ang, sonst. Bergbau .....	12	-7,7	231	168	399	-29,6
D	Verarbeitendes Gewerbe ...	47 693	0,4	3 953 829	2 335 021	6 288 850	0,6
DA	Ernährungsgewerbe u. Tabakverarbeitung .....	6 076	-1,6	350 532	209 559	560 091	-1,1
15	Ernährungsgewerbe .....	6 045	-1,6	344 049	203 779	547 828	-1,2
15.1	Schlachten u. Fleisch- verarbeitung .....	1 320	-3,3	74 904	31 481	106 386	-5,8
15.11	Schlachten (oh. Schlachten v. Geflügel) .....	223	-4,0	11 657	4 373	16 029	-10,7
15.12	Schlachten v. Geflügel ....	47	-1,3	7 231	1 073	8 304	7,1
15.13	Fleischverarbeitung .....	1 050	-3,2	56 017	26 036	82 053	-6,0

1) Klassifikation der Wirtschaftszweige, Ausgabe 1993 (WZ 93).

2) Durchschnitt errechnet aus Monatsangaben.

3) Einschl. tätiger Inhaber und Mitinhaber sowie unbezahlt mithelfender Familienangehöriger.

1 Betriebe  
1.1 Betriebe und Beschäftigte  
1.1.2 Januar - Oktober 2001

Deutschland

Nr. der Klassifikation 1)	Wirtschaftsgliederung	Betriebe		Beschäftigte			
		Insgesamt	Veränderung zum Vorjahreszeitraum	Arbeiter 2)	Ange-stellte 2)3)	Insgesamt 2)	Veränderung zum Vorjahreszeitraum
		Anzahl	%	Anzahl			%
15.20	Fischverarbeitung .....	101	2,2	8 728	2 317	11 045	4,3
15.3	Obst-u. Gemüsever-arbeitung .....	322	-	20 577	7 608	28 186	0,0
15.31	Verarb.v. Kartoffeln .....	51	-2,3	4 851	1 320	6 172	0,7
15.32	H.v. Frucht-u. Gemüse-säften .....	122	5,2	5 063	2 248	7 311	3,7
15.33	Verarb.v. Obst u. Gemüse ang .....	149	-3,1	10 663	4 040	14 703	-2,1
15.4	H.v. pflanzlichen u. tierischen Ölen u. Fetten	33	-2,9	2 644	2 240	4 884	-2,0
15.41	H.v. rohen Ölen u. Fetten ..	11	10,0	681	394	1 075	8,6
15.42	H.v. raffinierten Ölen u. Fetten .....	9	-10,0	559	410	969	-0,3
15.43	H.v. Margarine u. ä. Nahrungsfetten .....	13	-7,1	1 403	1 437	2 840	-6,0
15.5	Milchverarbeitung .....	272	-6,1	26 620	12 318	38 937	-5,9
15.51	Milchverarbeitung (oh.H.v. Speiseeis) .....	260	-5,2	23 650	11 013	34 663	-5,6
15.52	H.v. Speiseeis .....	13	-3,1	2 970	1 305	4 274	-7,8
15.6	Mehl-u. Schälmlühlen, H.v. Stärke u. Stärkeerzeugn.	107	-0,6	7 036	3 600	10 636	3,1
15.61	Mehl-u. Schälmlühlen .....	88	-0,2	5 514	2 619	8 132	5,0
15.62	H.v. Stärke u. Stärke-erzeugnissen .....	20	-2,0	1 522	981	2 503	-2,6
15.7	H.v. Futtermitteln .....	208	0,8	6 147	5 962	12 108	0,0
15.71	H.v. Futtermitteln f. Nutztiere .....	171	2,2	4 178	3 221	7 399	0,5
15.72	H.v. Futtermitteln f. sonst. Tiere .....	37	-5,2	1 968	2 741	4 709	-0,8
15.8	Sonst. Ernährungsgewerbe (oh. Getränkeherstellung)	2 920	-1,1	155 856	109 847	265 702	1,3
15.81	H.v. Backwaren (oh. Dauer-backwaren) .....	2 345	-1,8	87 960	76 728	164 688	0,6
15.82	H.v. Dauerbackwaren .....	102	-2,5	16 419	3 381	19 800	0,2
15.83	Zuckerindustrie .....	38	-0,3	4 262	2 259	6 521	-1,6
15.84	H.v. Süßwaren (oh. Dauer-backwaren) .....	154	3,2	23 881	7 760	31 640	3,9
15.85	H.v. Teigwaren .....	32	-0,3	1 737	675	2 412	-1,6
15.86	Verarb.v. Kaffee u. Tee, H.v. Kaffee-Ersatz .....	45	1,1	4 208	2 163	6 371	1,9
15.87	H.v. Würzen u. Soßen .....	78	6,8	7 528	7 651	15 179	3,6
15.88	H.v. homogenisierten u. diätetischen Nahrungsm.	16	12,7	2 318	1 444	3 762	3,6
15.89	H.v. sonst. Nahrungsmitteln (oh. Getränke) .....	111	1,9	7 543	7 786	15 329	3,3
15.9	Getränkeherstellung .....	761	-1,4	41 537	28 407	69 944	-1,9
15.91	H.v. Spirituosen .....	86	-5,2	1 961	2 072	4 032	-6,9
15.92	Alkoholbrennerei .....	6	-21,1	110	87	196	-16,2
15.93	H.v. Wein a. frischen Trauben .....	34	5,3	1 179	1 179	2 358	4,0
15.94	H.v. Apfelwein u. sonst. Fruchtweinen .....	.	.	.	.	.	.

1) Klassifikation der Wirtschaftszweige, Ausgabe 1993 (WZ 93).

2) Durchschnitt errechnet aus Monatsangaben.

3) Einzahl. tätiger Inhaber und Mitinhaber sowie unbezahlt mithelfender Familienangehöriger.

1 Betriebe  
1.1 Betriebe und Beschäftigte  
1.1.2 Januar - Oktober 2001  
Deutschland

Nr. der Klassi- fikation 1)	Wirtschaftsgliederung	Betriebe		Beschäftigte			
		Insgesamt	Veränderung zum Vorjahreszeitraum	Arbeiter 2)	Ange- stellte 2)3)	Insgesamt 2)	Veränderung zum Vorjahreszeitraum
		Anzahl	%	Anzahl			%
15.95	H.v.Wermutwein u.sonst. aromatisierten Weinen ..	.	.	.	.	.	.
15.96	H.v.Bier .....	357	-2,8	20 697	16 040	36 737	-2,5
15.97	H.v.Malz .....	40	6,7	569	381	950	5,3
15.98	Mineralbrunnen,H.v. Erfrischungsgetränken ..	230	0,9	16 600	8 469	25 069	-0,3
16.00	Tabakverarbeitung .....	31	-	6 484	5 780	12 263	0,0
08	Textil-u.Bekleidungs- gewerbe .....	1 804	-4,8	119 775	60 751	180 526	-4,0
17	Textilgewerbe .....	1 188	-0,8	84 013	35 117	119 129	-2,0
17.1	Spinnstoffaufbereitung u.Spinnerei .....	91	-1,9	10 783	3 448	14 231	-1,8
17.11	Baumwollaufbereitung u. -spinnerei .....	50	-3,6	6 832	1 770	8 603	-1,4
17.12	Wollaufbereitung u. Streichgarnspinnerei ...	.	.	.	.	.	.
17.13	Wollaufbereitung u. Kammgarnspinnerei .....	13	10,0	1 782	573	2 364	0,1
17.14	Flechtaufbereitung u. -spinnerei .....	.	.	.	.	.	.
17.15	Zwirnen u.Texturieren v. Filamentgarnen usw. ....	7	-10,0	409	146	555	-10,0
17.16	Nähgarnfertigung .....	11	-8,3	1 072	831	1 903	-4,7
17.17	Sonst.Spinnstoffaufbe- reitung u.Spinnerei ....	.	.	.	.	.	.
17.2	Weberei .....	173	-2,8	16 214	7 494	23 707	1,0
17.21	Baumwollweberei .....	101	-5,7	9 644	4 280	13 924	0,5
17.22	Streichgarnweberei .....	4	-20,0	144	44	187	-36,9
17.23	Kammgarnweberei .....	19	5,0	2 402	989	3 371	-0,2
17.24	Seiden-u.Filamentgarn- weberei .....	36	5,9	3 216	1 820	5 037	6,5
17.25	Sonst.Weberei .....	13	-7,1	808	381	1 189	-1,7
17.30	Textilveredlung .....	151	-1,4	10 143	4 039	14 182	-4,3
17.40	H.v.konfektion.Textil- waren (oh.Bekleidung) ..	274	-1,2	12 805	4 766	17 570	-6,7
17.5	Sonst.Textilgewerbe (oh.H.v.Maschenware) ...	321	4,0	22 948	10 307	33 255	1,1
17.51	H.v.Teppichen .....	56	-3,5	5 780	2 673	8 452	-2,4
17.52	H.v.Seilenwaren .....	18	-4,3	666	199	865	-5,0
17.53	H.v.Vliesstoff,Erzeugn. daraus (oh.Bekleidung) .	47	5,4	4 511	1 886	6 398	0,9
17.54	Textilgewerbe ang .....	200	6,7	11 992	5 549	17 540	3,3
17.60	H.v.gewirktem u. gestricktem Stoff .....	49	-7,4	3 218	1 518	4 736	-2,0
17.7	H.v.gewirkten u.ge- strickten Fertigerzeugn.	129	-4,2	7 902	3 546	11 448	-6,2
17.71	H.v.Strumpfwaren .....	36	5,9	3 842	1 998	5 841	-4,6
17.72	H.v.Pullovern,Strick- jacken u.ä. ....	93	-7,6	4 060	1 547	5 607	-7,8

- 1) Klassifikation der Wirtschaftszweige, Ausgabe 1993 (WZ 93).  
2) Durchschnitt errechnet aus Monatsangaben.  
3) Einschl. tätiger Inhaber und Mitinhaber sowie  
unbezahlt mithelfender Familienangehöriger.

1 Betriebe  
1.1 Betriebe und Beschäftigte  
1.1.2 Januar - Oktober 2001  
Deutschland

Nr. der Klassifikation 1)	Wirtschaftsgliederung	Betriebe		Beschäftigte			
		Insgesamt	Veränderung zum Vorjahreszeitraum	Arbeiter 2)	Ange-stellte 2)3)	Insgesamt 2)	Veränderung zum Vorjahreszeitraum
		Anzahl	%	Anzahl			%
18	Bekleidungsgewerbe .....	616	-11,7	35 762	25 636	61 397	-7,8
18.10	H.v.Lederbekleidung .....	11	-	301	176	476	52,9
18.2	H.v.Bekleidung (oh. Lederbekleidung) .....	599	-12,0	35 277	25 369	60 630	-8,1
18.21	H.v.Arbeits-u.Berufsbekleidung .....	43	-3,6	1 542	957	2 499	-4,5
18.22	H.v.Oberbekleidg.(oh.Arbeits-u.Berufsbekleidg.)	320	-10,8	20 460	17 436	37 897	-8,4
18.23	H.v.Wäsche .....	148	-16,4	9 953	5 230	15 183	-11,0
18.24	H.v.sonst.Bekleidg.u.Bekleidungszubehör .....	89	-13,2	3 322	1 730	5 052	-13,7
18.30	Zurichtung u.Färben v. Fellen,H.v.Pelzwaren ...	6	-	184	107	291	1,7
OC	Ledergewerbe .....	259	0,1	16 489	8 507	24 996	-3,4
19	Ledergewerbe .....	259	0,1	16 489	8 507	24 996	-3,4
19.10	Ledererzeugung .....	26	2,8	2 477	674	3 150	1,4
19.20	Lederverarb.(oh.H.v.Lederbekleidung u.Schuhen)	99	3,9	3 475	1 836	5 311	-7,0
19.30	H.v.Schuhen .....	134	-3,1	10 537	5 997	16 534	-3,0
DO	Holzwgewerbe (oh.H.v. Möbeln) .....	1 837	-4,1	79 994	26 877	106 871	-6,1
20	Holzwgewerbe (oh.H.v. Möbeln) .....	1 837	-4,1	79 994	26 877	106 871	-6,1
20.10	Säge-,Möbel-u.Holz-Imprägnierwerke .....	728	-2,5	17 083	4 986	22 079	-3,1
20.20	Furnier-, Sperrh.-,Holzfaserpl.-u.-spanpl.Werke	132	-0,8	14 860	4 893	19 752	-4,4
20.30	H.v.Konstr.-,Fertigb.t., Ausbauelement.u.s.a.Holz	702	-7,4	36 398	13 661	49 059	-9,8
20.40	H.v.Verpackungsmitteln u.Lagerbehältern a.Holz	119	0,7	4 061	955	5 016	-0,4
20.5	H.v.Holzwaren ang.Kork-, Flecht-u.Korbwaren .....	157	-2,0	8 593	2 372	10 965	-0,1
20.51	H.v.Holzwaren ang. Veredlg.v.Holzwaren ....	152	-1,9	8 478	2 272	10 751	0,0
20.52	H.v.Kork-,Flecht-u.Korbwaren .....	5	-3,9	115	99	214	-1,2
OE	Papier-,Verlags-u. Druckgewerbe .....	3 955	2,3	219 855	193 684	413 539	0,3
21	Papiergewerbe .....	1 029	0,5	103 234	41 455	144 690	0,1
21.1	H.v.Holzstoff,Zellstoff, Papier,Karton u.Pappe ..	205	-2,2	34 047	12 791	46 838	-1,9
21.11	H.v.Holzstoff u. Zellstoff .....	8	-	1 121	363	1 484	1,0
21.12	H.v.Papier,Karton u. Pappe .....	197	-2,3	32 926	12 428	45 354	-1,4
21.2	Papier-,Karton-u.Pappe-verarbeitung .....	824	1,2	69 187	28 685	97 852	0,8
21.21	H.v.Wellpapier u.-pappe, Verpackungsmitteln .....	494	0,5	38 632	13 851	52 483	0,9
21.22	H.v.Haushalts-u.Hygiene-art.a.Zellstoff u.Papier	58	2,3	12 224	4 997	17 221	2,9
21.23	H.v.Schreibwaren,Bürobedarf a.Papier u.Pappe	104	0,1	7 277	4 177	11 455	-3,7

- 1) Klassifikation der Wirtschaftszweige, Ausgabe 1993 (WZ 93).  
2) Durchschnitt errechnet aus Monatsangaben.  
3) Einschl. tätiger Inhaber und Mitinhaber sowie unbezahlt mithelfender Familienangehöriger.

1 Betriebe  
1.1 Betriebe und Beschäftigte  
1.1.2 Januar - Oktober 2001  
Deutschland

Nr. der Klassifikation 1)	Wirtschaftsgliederung	Betriebe		Beschäftigte			
		Insgesamt	Veränderung zum Vorjahreszeitraum	Arbeiter 2)	Ange-stellte 2)3)	Insgesamt 2)	Veränderung zum Vorjahreszeitraum
		Anzahl	%	Anzahl			%
21.24	H.v.Tapeten .....	13	-9,1	1 939	780	2 719	-1,1
21.25	H.v.sonst.Waren aus Papier, Karton u. Pappe ..	155	5,0	9 115	4 860	13 975	2,3
22	Verlags-, Druckgewerbe, Vervielfältigung .....	2 926	2,9	116 620	152 229	268 849	0,5
22.1	Verlagsgewerbe .....	982	6,0	19 363	106 699	126 061	1,1
22.11	Buchverlag u. Musikverlag .	251	8,3	2 100	22 453	24 553	1,2
22.12	Zeitungsverlag .....	387	6,9	14 573	55 586	70 158	0,9
22.13	Zeitschriftenverlag .....	312	5,5	1 470	27 243	28 713	2,9
22.14	Verlag v. bespielten Tonträgern .....	7	-1,4	.	.	737	-20,4
22.15	Sonst. Verlagsgewerbe .....	25	-16,5	.	.	1 900	-8,1
22.2	Druckgewerbe .....	1 912	1,3	93 381	42 582	135 964	-0,5
22.21	Zeitungsdruckerei .....	58	1,8	7 424	2 130	9 554	2,3
22.22	Druckerei (oh. Zeitungsdruckerei) .....	1 425	0,6	72 764	31 526	104 290	-1,8
22.23	Druckweiterverarbeitung ..	156	4,4	8 880	2 189	11 169	4,6
22.24	Satzherstellung u. Reproduktion .....	200	3,1	3 295	5 253	8 548	5,3
22.25	Sonst. Druckgewerbe .....	73	4,0	919	1 484	2 402	5,0
22.3	Vervielf. v. bsp. Ton-, Bild- u. Datenträgern ....	31	7,9	3 878	2 948	6 824	8,1
22.31	Vervielfältigung v. bespielten Tonträgern ..	18	4,8	2 598	1 693	4 291	9,2
22.32	Vervielfältigung v. bespielten Bildträgern .	7	7,9	394	234	628	-1,2
22.33	Vervielfältigung v. bespielten Datenträgern	7	16,7	884	1 021	1 905	9,1
DF	Kokerei, Mineralölverarbeitung, H.v. Brutstoffen	75	-4,2	9 422	12 352	21 774	0,6
23	Kokerei, Mineralölverarbeitung, H.v. Brutstoffen	75	-4,2	9 422	12 352	21 774	0,6
23.10	Kokerei .....	5	-15,0	639	158	797	-33,9
23.20	Mineralölverarbeitung ....	67	-3,5	8 517	11 628	20 145	2,9
23.30	H.u. Verarb. v. Spalt- u. Brutstoffen .....	3	-	266	566	832	-2,7
06	Chemische Industrie .....	1 781	1,5	213 553	253 565	467 118	-0,7
24	Chemische Industrie .....	1 781	1,5	213 553	253 565	467 118	-0,7
24.1	H.v. chemischen Grundstoffen .....	515	4,2	89 855	84 767	174 622	-0,4
24.11	H.v. Industriegasen .....	67	-0,2	1 214	2 835	4 049	-2,7
24.12	H.v. Farbstoffen u. Pigmenten .....	41	-4,7	5 153	4 259	9 413	-1,3
24.13	H.v. sonst. anorganischen Grundstoffen u. Chemik. .	86	4,6	9 480	8 305	17 784	1,7
24.14	H.v. sonst. organischen Grundstoffen u. Chemik. .	118	5,0	19 185	17 717	36 901	-0,5
24.15	H.v. Düngemitteln u. Stickstoffverbindungen .	25	-0,4	6 896	3 128	10 025	3,1
24.16	H.v. Kunststoff in Primärformen .....	171	8,4	47 474	48 165	95 640	-0,9

1) Klassifikation der Wirtschaftszweige, Ausgabe 1993 (WZ 93).  
2) Durchschnitt errechnet aus Monatsangaben.  
3) Einchl. tätiger Inhaber und Mitinhaber sowie unbezahlt mithelfender Familienangehöriger.

1 Betriebe  
1.1 Betriebe und Beschäftigte  
1.1.2 Januar - Oktober 2001

Deutschland

Nr. der Klassifikation 1)	Wirtschaftsgliederung	Betriebe		Beschäftigte			
		Insgesamt	Veränderung zum Vorjahreszeitraum	Arbeiter 2)	Ange- stellte 2)3)	Insgesamt 2)	Veränderung zum Vorjahreszeitraum
		Anzahl	%	Anzahl			%
24.17	H.v. synthetischem Kautschuk in Primärformen ..	6	-	453	358	811	0,5
24.20	H.v. Schädlingsbekämpfungs-u. Pflanzenschutzm.	22	2,3	1 385	2 516	3 900	-2,1
24.30	H.v. Anstrichmitteln, Druckfarben u. Kitten ...	300	-1,1	19 543	23 163	42 706	0,2
24.4	H.v. pharmazeut. Erzeugn. ..	320	-1,9	42 802	86 230	129 032	-1,4
24.41	H.v. pharmazeut. Grundstoffen .....	26	13,7	1 868	1 545	3 413	-27,3
24.42	H.v. pharmazeut. Spezialitäten u. sonst. Erzeugn. .	294	-3,0	40 934	84 685	125 619	-0,5
24.5	H.v. Seifen, Wasch-, Reinigungs-u. Körperpflegem. .	239	3,0	21 168	21 501	42 669	-14,1
24.51	H.v. Seifen, Wasch-, Reinigungs-u. Poliermitteln ..	125	0,2	9 257	8 643	17 900	-28,6
24.52	H.v. Duft- u. Körperpflegemitteln .....	114	6,2	11 911	12 858	24 769	0,8
24.6	H.v. sonst. chemischen Erzeugnissen .....	341	2,9	28 790	31 320	58 110	13,7
24.61	H.v. pyrotechnischen Erzeugnissen .....	24	7,1	2 412	1 265	3 677	6,5
24.62	H.v. Klebstoffen u. Gelatine .....	52	0,6	4 458	7 680	12 118	129,4
24.63	H.v. ätherischen Ölen .....	19	-3,6	1 061	2 145	3 206	8,7
24.64	H.v. fotochemischen Erzeugnissen .....	19	2,2	2 678	2 831	5 509	-7,1
24.65	H.v. unbespielten Ton-, Bild- u. Datenträgern ....	9	51,7	1 484	1 025	2 509	1,4
24.66	H.v. chemischen Erzeugnissen ang .....	218	2,4	14 697	16 394	31 092	0,4
24.70	H.v. Chemiefasern .....	44	-5,3	12 012	4 068	16 080	-4,3
DM	H.v. Gummi- u. Kunststoffwaren .....	3 163	1,2	264 389	99 520	363 910	1,2
25	H.v. Gummi- u. Kunststoffwaren .....	3 163	1,2	264 389	99 520	363 910	1,2
25.1	H.v. Gummiwaren .....	345	3,1	55 590	20 156	75 746	0,2
25.11	H.v. Bereifungen .....	18	-	16 153	5 362	21 516	1,0
25.12	Runderneuerung v. Bereifungen .....	20	-10,0	871	262	1 133	-15,4
25.13	H.v. sonst. Gummiwaren .....	308	4,3	38 566	14 531	53 097	0,2
25.2	H.v. Kunststoffwaren .....	2 818	1,0	208 799	79 364	288 164	1,5
25.21	H.v. Platten, Folien usw. a. Kunststoff .....	558	1,9	53 482	21 361	74 853	0,7
25.22	H.v. Verpackungsmitteln a. Kunststoff .....	377	-0,1	28 245	8 462	36 707	2,5
25.23	H.v. Baubedarfsartikeln a. Kunststoff .....	583	-3,0	27 736	14 191	41 927	-4,8
25.24	H.v. sonst. Kunststoffwaren .....	1 300	2,9	99 326	35 352	134 678	3,9
DI	Glasgewerbe, Keramik, Verarb. v. Steinen u. Erden	3 722	-0,7	165 344	73 142	238 486	-3,8
26	Glasgewerbe, Keramik, Verarb. v. Steinen u. Erden	3 722	-0,7	165 344	73 142	238 486	-3,8
26.1	H.u. Verarb. v. Glas .....	435	-1,7	48 276	17 651	65 927	0,7

- 1) Klassifikation der Wirtschaftszweige, Ausgabe 1993 (WZ 93).  
2) Durchschnitt errechnet aus Monatsangaben.  
3) Einschl. tätiger Inhaber und Mitinhaber sowie unbezahlt mithelfender Familienangehöriger.



1 Betriebe  
1.1 Betriebe und Beschäftigte  
1.1.2 Januar - Oktober 2001

Deutschland

Nr. der Klas- sifika- tion 1)	Wirtschaftsgliederung	Betriebe		Beschäftigte			
		Insgesamt	Veränderung zum Vorjahreszeitraum	Arbeiter 2)	Ange- stellte 2)3)	Insgesamt 2)	Veränderung zum Vorjahreszeitraum
		Anzahl	%	Anzahl			%
26.11	H.v.Flechglas .....	18	-	2 386	966	3 352	-4,8
26.12	Veredlg.u.Verarb.v. Flechglas .....	224	-3,7	16 890	6 436	23 325	1,1
26.13	H.v.Mohlglas .....	84	-3,7	15 005	4 400	19 405	-1,6
26.14	H.v.Glasfaser .....	31	7,7	3 226	1 157	4 383	2,0
26.15	H.,Veredlg.u.Verarb.v. sonst.Glas,techn.Glasw.	79	2,7	10 769	4 693	15 463	4,2
26.2	Keramik (oh.Ziegelei u. Baukeramik) .....	231	0,4	25 293	9 688	34 981	-4,6
26.21	H.v.keramischen Haus- haltsw.u.Ziergegenst. ..	80	-0,6	10 296	3 102	13 398	-8,1
26.22	H.v.Sanitärkeramik .....	10	-	2 601	1 563	4 164	-1,7
26.23	H.v.Isolatoren u. Isolierteilen a.Keramik	16	-11,1	3 185	1 082	4 257	-1,6
26.24	H.v.keramischen Erzeugn. f.sonst.techn.Zwecke ...	22	13,3	1 719	966	2 683	-11,7
26.25	H.v.keramischen Erzeugnissen eng .....	33	-0,9	2 095	677	2 772	-3,5
26.26	H.v.feuerfesten keramischen Werkstoffen	70	1,5	5 418	2 290	7 708	1,2
26.30	H.v.keramischen Wand-u. Bodenfliesen u.-platten	31	-12,1	3 469	1 243	4 711	-10,4
26.40	Ziegelei,H.v.sonst. Baukeramik .....	190	-4,9	8 985	3 355	12 340	-8,8
26.5	H.v.Zement,Kalk u. gebranntem Gips .....	101	-2,5	9 478	5 059	14 537	-5,2
26.51	H.v.Zement .....	58	-1,7	6 932	3 844	10 776	-3,3
26.52	H.v.Kalk .....	22	-4,4	1 654	783	2 436	-13,3
26.53	H.v.gebranntem Gips .....	21	-2,7	892	433	1 325	-4,5
26.6	H.v.Erzeugnissen a. Beton,Zement u.Gips ....	2 277	0,0	51 070	26 439	77 509	-6,2
26.61	H.v.Betonerzeugnissen f. d.Bau u.Kalksandsteinen	960	-2,0	34 790	15 710	50 500	-7,4
26.62	H.v.Gipseerzeugnissen f. d.Bau .....	22	-3,1	1 488	558	2 046	-6,9
26.63	H.v.Transportbeton .....	1 087	0,9	8 072	4 133	12 205	-5,4
26.64	H.v.Mörtel .....	131	6,9	3 072	4 216	7 289	0,5
26.65	H.v.Faserzementwaren .....	29	1,4	1 518	819	2 336	-11,3
26.66	H.v.Erzeugnissen a. Beton,Zement u.Gips eng	49	6,1	2 129	1 004	3 134	2,0
26.70	Be-u.Verarb.v.Natur- steinen eng .....	181	-3,5	4 986	1 969	6 954	-3,7
26.8	H.v.sonst.Mineral- erzeugnissen .....	277	0,9	13 788	7 798	21 526	-1,9
26.81	H.v.Mühl-,Polier-u.ä. Steinen,Schleifwerkzeug.	58	-2,2	5 237	2 840	8 077	-0,5
26.82	H.v.Mineraler- zeugnissen eng .....	219	1,8	8 550	4 899	13 449	-2,8
DJ	Metallerzg.u.-bearb., H.v.Metallerzeugnissen .	8 552	2,2	633 839	229 863	863 702	1,5
27	Metallerzg.u.-bearbeitung.	1 116	1,5	199 210	66 183	265 393	1,8
27.10	Erzeugung v.Roh Eisen, Stahl,Ferroleg.(E8KS) ..	76	2,8	60 002	21 587	81 589	0,2

1) Klassifikation der Wirtschaftszweige, Ausgabe 1993 (WZ 93).

2) Durchschnitt errechnet aus Monatsangaben.

3) Einrechtl. tätiger Inhaber und Mitinhaber sowie  
unbezahlt mithelfender Familienangehöriger.

1 Betriebe  
1.1 Betriebe und Beschäftigte  
1.1.2 Januar - Oktober 2001

Deutschland

Nr. der Klassifikation 1)	Wirtschaftsgliederung	Betriebe		Beschäftigte			
		Insgesamt	Veränderung zum Vorjahreszeitraum	Arbeiter 2)	Ange-stellte 2)3)	Insgesamt 2)	Veränderung zum Vorjahreszeitraum
		Anzahl	%	Anzahl			%
27.2	H.v.Rohren .....	172	-2,2	20 467	7 046	27 513	-1,9
27.21	H.v.Rohren u.Rohrstücken a.Guß Eisen .....	10	-9,1	1 753	860	2 613	-11,2
27.22	H.v.Stahlrohren u.Rohrstücken a. Eisen u.Stahl	162	-1,7	18 714	6 186	24 900	-0,8
27.3	Sonst.erste Bearb.v.Eisen, Stahl, H.v.Ferroleg.	187	-1,0	15 684	5 884	21 568	-2,3
27.31	H.v.Blankstahl .....	26	-	2 622	1 241	3 863	0,3
27.32	H.v.Kaltband unter 500 mm Breite .....	42	-10,1	5 812	2 359	8 171	-8,3
27.33	H.v.Kaltprofilen .....	28	7,8	1 389	521	1 909	12,0
27.34	H.v.gezogenem Draht .....	56	-	4 100	1 068	5 167	-0,4
27.35	Erste Bearb.v.Eisen u. Stahl eng, H.v.Ferroleg.	15	7,1	1 762	696	2 459	1,0
27.4	Erzeugung u.erste Bearb. v.NE-Metallen .....	245	5,9	44 782	18 805	63 587	3,0
27.41	Erzeugung u.erste Bearb. v.Edelmetallen .....	18	17,0	1 860	1 770	3 630	21,1
27.42	Erzeugung u.erste Bearb. v.Aluminium .....	104	3,9	21 801	8 878	30 679	3,0
27.43	Erzeugung u.erste Bearb. v.Blei, Zink u.Zinn .....	35	-0,6	3 144	1 343	4 486	2,7
27.44	Erzeugung u.erste Bearb. v.Kupfer .....	60	9,8	14 679	5 470	20 149	0,9
27.45	Erzeugung u.erste Bearb. v.sonst.NE-Metallen ....	28	7,7	3 299	1 344	4 643	1,0
27.5	Gießereindustrie .....	457	1,4	58 275	12 861	71 136	5,4
27.51	Eisengießerei .....	161	-1,1	27 210	5 129	32 338	4,4
27.52	Stahlgießerei .....	41	2,5	5 791	1 990	7 781	6,2
27.53	Leichtmetallgießerei .....	196	1,8	19 969	4 405	24 373	6,2
27.54	Buntmetallgießerei .....	59	6,3	5 307	1 337	6 644	6,5
28	H.v.Metallerzeugnissen ...	7 436	2,3	434 628	163 680	598 308	1,3
28.1	Stahl-u.Leichtmetallbau ..	2 067	-0,8	90 342	39 389	129 731	-0,9
28.11	H.v.Stahl-u.Leichtmetallkonstruktionen ...	1 591	-0,2	71 257	30 974	102 231	-0,1
28.12	H.v.Ausbauelementen a. Stahl u.Leichtmetall ...	476	-2,5	19 085	8 415	27 500	-4,0
28.2	Kessel-u.Behälterbau (oh.H.v.Dampfkesseln) ..	212	-3,9	16 806	8 257	25 063	-3,6
28.21	H.v.Tanks u.Sammelbehältern .....	166	-3,2	7 973	3 213	11 186	-3,9
28.22	H.v.Zentralheizungs-Heizkörpern u.-Kesseln .	46	-6,7	8 833	5 043	13 877	-3,3
28.30	H.v.Dampfkesseln (oh. Zentralheizungskessel) .	270	0,6	17 329	8 586	25 915	-6,0
28.40	H.v.Schmiede-, Press-, Zieh-, Stanzteilen u.ä. .	708	3,6	67 923	19 985	87 908	3,4
28.5	Oberfläch.veredlg., Wärmebehandlg., Mechanik eng	1 549	10,2	69 437	16 283	85 720	9,4
28.51	Oberfläch.veredlg.u. Wärmebehandlung .....	711	8,8	32 191	8 008	40 199	8,7
28.52	Mechanik eng .....	838	11,5	37 246	8 276	45 522	10,1

1) Klassifikation der Wirtschaftszweige, Ausgabe 1993 (WZ 93).

2) Durchschnitt errechnet aus Monatsangaben.

3) Einrechtl. tätiger Inhaber und Mitinhaber sowie unbezahlt mithelfender Familienangehöriger.

1 Betriebe  
1.1 Betriebe und Beschäftigte  
1.1.2 Januar - Oktober 2001  
Deutschland

Nr. der Klassi- fikation 1)	Wirtschaftsgliederung	Betriebe		Beschäftigte			
		Insgesamt	Veränderung zum Vorjahreszeitraum	Arbeiter 2)	Ange- stellte 2)3)	Insgesamt 2)	Veränderung zum Vorjahreszeitraum
		Anzahl	%	Anzahl			%
28.6	H.v. Schneidm., Werkzeug., Schlüsseln u. Beschlägen	940	2,1	79 177	35 463	114 640	1,7
28.61	H.v. Schneidwaren u. Bestecken .....	50	-4,1	4 269	1 764	6 034	3,9
28.62	H.v. Werkzeugen .....	628	2,7	40 688	18 379	59 047	3,8
28.63	H.v. Schlüsseln u. Beschlägen .....	263	1,9	34 239	15 320	49 559	-1,0
28.7	H.v. sonst. EBM-Waren .....	1 690	0,1	93 614	36 717	129 332	-0,5
28.71	H.v. Behältern a. Eisen u. Stahl .....	35	-4,3	2 524	811	3 335	-1,6
28.72	H.v. Verpackungen u. Verschlüssen a. Metall ..	82	-0,4	10 583	3 314	13 896	-1,2
28.73	H.v. Drahtwaren .....	165	1,4	9 558	3 513	13 071	0,2
28.74	H.v. Schrauben, Nieten, Ketten u. Federn .....	368	-0,8	29 344	9 849	39 193	0,3
28.75	H.v. EBM-Waren ang .....	1 039	0,4	41 606	18 230	59 836	-0,9
OK	Maschinenbau .....	6 946	1,3	586 824	399 834	986 658	0,8
29	Maschinenbau .....	6 946	1,3	586 824	399 834	986 658	0,8
29.1	H.v. Masch. f. d. Erzeugung u. Nutzung v. mech. Energie	1 104	0,3	146 514	87 857	233 371	0,4
29.11	H.v. Verbrenn. mot. u. Turb. (oh. Straßenfahrz. u. ä.) .	68	-1,9	17 810	17 114	34 724	-7,6
29.12	H.v. Pumpen u. Kompressoren .....	365	-0,9	36 712	24 800	61 512	2,9
29.13	H.v. Armaturen .....	336	-0,2	34 771	23 587	58 358	0,8
29.14	H.v. Lagern, Getrieben, Zahnradern, Antriebslem.	335	2,6	56 421	22 367	78 778	2,1
29.2	H.v. sonst. Maschinen f. unspezifische Verwendung	2 146	3,3	137 204	108 072	245 276	0,7
29.21	H.v. Öfen u. Brennern .....	123	17,5	5 529	6 947	12 476	-6,0
29.22	H.v. Hebezeugen u. Fördermitteln .....	822	4,2	47 204	32 691	79 894	2,3
29.23	H.v. Kälte- u. Lufttechn. Erzeugn. f. gewerbli. Zwecke	457	3,0	29 686	22 443	52 129	-2,0
29.24	H.v. Maschinen f. unspezi- fische Verwendung ang ..	745	0,5	54 785	45 991	100 777	1,7
29.3	H.v. land- u. forstw. Maschinen .....	199	0,9	17 852	8 293	26 144	0,4
29.31	H.v. Ackerschleppern .....	20	26,6	4 365	1 898	6 263	6,9
29.32	H.v. sonst. land- u. forstw. Maschinen .....	179	-1,3	13 487	6 394	19 881	-1,5
29.40	H.v. Werkzeugmaschinen ....	921	-1,6	73 861	53 067	126 929	2,5
29.5	H.v. Masch. f. sonst. best. Wirtschaftszweige .....	2 367	1,1	164 889	118 534	283 422	1,0
29.51	H.v. Masch. f. Metallerzeu- gung, Walzwerkseinp. usw .	78	-4,0	5 350	5 224	10 574	-0,5
29.52	H.v. Bergwerks-, Bau- u. Baustoffmaschinen .....	259	0,2	23 004	15 708	38 711	-3,4
29.53	H.v. Masch. f. Ernährungs- gewerbe u. Tabakverarb. .	209	-2,7	10 927	10 218	21 145	-4,7
29.54	H.v. Masch. f. d. Textil-, Bekleidg. - u. Ledergerwerbe	195	-6,0	21 882	13 711	35 593	-6,0
29.55	H.v. Masch. f. d. Papier- gewerbe .....	103	3,3	7 417	6 697	14 114	0,6

1) Klassifikation der Wirtschaftszweige, Ausgabe 1993 (WZ 93).

2) Durchschnitt errechnet aus Monatsangaben.

3) Einschl. tätiger Inhaber und Mitinhaber sowie  
unbezahlt mithelfender Familienangehöriger.

1 Betriebe  
1.1 Betriebe und Beschäftigte  
1.1.2 Januar - Oktober 2001

Deutschland

Nr. der Klassifikation 1)	Wirtschaftsgliederung	Betriebe		Beschäftigte			
		Insgesamt	Veränderung zum Vorjahreszeitraum	Arbeiter 2)	Ange- stellte 2/3)	Insgesamt 2)	Veränderung zum Vorjahreszeitraum
		Anzahl	%	Anzahl			%
29.56	H.v.Mesch.f.best.Wirt- schaftszweige ang .....	1 523	3,0	96 309	66 975	163 284	4,5
29.60	H.v.Waffen u.Munition ....	37	0,5	5 089	4 007	9 096	-5,9
29.7	H.v.Haushaltsgeräten ang .	172	0,2	42 416	20 004	62 420	-1,1
29.71	H.v.elektrischen Haushaltsgeräten .....	130	-	38 129	16 859	54 988	-0,9
29.72	H.v.nichtelektrischen Heiz-,Koch-u.ä.Gerät.ang	42	0,7	4 287	3 145	7 432	-2,6
DL	H.v.8Üromesch.,Dv-Gerät. u.-eintr.;Elektrotech.usw	5 851	1,3	473 301	425 755	899 056	3,2
30.0	H.v.8Üromesch.,Dv-Gerät. u.-eintr. ....	212	0,1	14 991	21 006	36 997	3,3
30.01	H.v.8Üromaschinen .....	50	-1,4	4 721	4 862	9 582	0,2
30.02	H.v.Dv-Gerät.u.-eintr. ....	162	0,5	10 270	16 145	26 415	4,5
31	H.v.Geräten d.Elekttriz. erzg.,-verteilung u.ä. .	2 491	1,5	258 141	185 583	443 724	2,1
31.10	H.v.Elektromotoren,Gene- ratoren,Transformatoren	506	1,6	53 362	28 281	81 643	3,5
31.20	H.v.Elekttriz.vertlg.-u. -schalteinrichtungen ...	1 049	-0,4	103 274	102 241	205 515	1,5
31.30	H.v.isol.Elektrokabeln, -leitungen u.-drähten ..	148	5,1	16 003	6 490	22 493	2,9
31.40	H.v.Akkumulatoren u. Batterien .....	24	-5,6	5 251	2 540	7 791	1,5
31.50	H.v.elektrischen Lampen u.Leuchten .....	285	-	23 885	12 423	36 307	0,7
31.6	H.v.elekttr.Ausrüstg.ang ..	481	5,9	56 368	33 809	89 975	2,5
31.61	H.v.elekttr.Ausrüstg.f. Motoren u.Fahrzeuge ang	141	-3,0	34 983	15 063	50 046	-2,4
31.62	H.v.sonst.elekttr. Ausrüstg.ang .....	340	10,0	21 382	18 546	39 928	9,5
32	Rundfunk-,Fernseh-u. Nachrichtentechnik .....	738	4,8	85 349	100 784	186 134	5,9
32.10	H.v.elektronischen Bauelementen .....	323	8,2	40 676	35 481	76 157	14,6
32.20	H.v.nachrichtentechni- schen Geräten u.Eintr. ..	268	8,9	27 808	51 768	79 576	1,1
32.30	H.v.Rundfunk-,Fernseh-, phono-,videotechn.Gerät.	148	-7,6	18 885	13 536	30 401	-0,5
33	Medizin-,Mess-,Steuer- u.Regelungstechnik,Optik	2 210	0,2	114 820	118 381	233 201	3,4
33.10	H.v.med.Geräten u.ortho- pädischen Vorrichtungen	1 059	0,2	48 142	33 762	81 904	4,2
33.20	H.v.Meß-,Kontroll-, Navig.-u.ä.Instr.u.Vorr.	825	1,0	45 029	61 486	106 525	3,5
33.30	H.v.industriellen Prozeß-Steuerungenlg. .	112	2,6	3 491	5 912	9 403	7,7
33.40	H.v.optischen u. fotografischen Geräten .	163	-1,4	15 106	15 615	30 721	2,5
33.50	H.v.Uhren .....	51	-10,9	3 053	1 596	4 649	-14,4
OM	Fahrzeugbau .....	1 622	1,9	660 493	275 495	935 988	2,6
34	H.v.Kraftwagen u. Kraftwagenteilen .....	1 194	2,1	569 920	217 586	787 506	2,8

1) Klassifikation der Wirtschaftszweige, Ausgabe 1993 (WZ 93).

2) Durchschnitt errechnet aus Monatsangaben.

3) Einschl. tätiger Inhaber und Mitinhaber sowie unbezahlt mithelfender Familienangehöriger.

1 Betriebe  
1.1 Betriebe und Beschäftigte  
1.1.2 Januar - Oktober 2001

Deutschland

Nr.der Klas- sifika- tion 1)	Wirtschaftsgliederung	Betriebe		Beschäftigte			
		Insgesamt	Veränderung zum Vorjahreszeitraum	Arbeiter 2)	Ange- stellte 2)3)	Insgesamt 2)	Veränderung zum Vorjahreszeitraum
		Anzahl	%	Anzahl			%
34.10	M.v.Kraftwagen u. Kraftwagenmotoren .....	106	4,9	323 322	129 158	452 481	3,2
34.20	M.v.Karosserien, Aufbauten u.Anhängern ..	354	-3,0	27 618	9 971	37 589	-0,9
34.30	M.v.Teilen u.ä.f.Kraft- wagen u.deren Motoren ..	736	4,3	218 980	78 456	297 436	2,7
35	Sonst.Fahrzeugbau .....	428	1,5	90 572	57 908	148 482	1,5
35.1	Schiffbau .....	108	-0,4	19 118	7 188	26 306	3,2
35.11	Schiffbau (oh.Boots-u. Yachtbau) .....	84	-1,1	17 335	6 320	23 655	1,9
35.12	Boots- u.Yachtbau .....	24	2,2	1 783	868	2 651	15,9
35.20	Schienenfahrzeugbau .....	137	-2,9	28 616	11 574	40 190	-7,7
35.30	Luft-u.Raumfahrzeugbau ...	101	3,0	33 124	36 248	69 373	5,8
35.4	M.v.Kraftträdern,Fahrrä- dern u.Behindertenfahrz.	70	10,4	7 769	2 362	10 131	9,4
35.41	M.v.Kraftträdern .....	13	32,0	2 865	587	3 452	32,7
35.42	M.v.Fahrrädern .....	42	11,3	3 855	1 007	4 862	1,6
35.43	M.v.Behinderten- fahrzeugen .....	14	-5,9	1 049	788	1 817	-3,1
35.50	Fahrzeugbau ang .....	13	9,2	1 945	536	2 482	-0,4
DN	M.v.Möbeln,Schmuck,Mu- sikinstr.usw,Recycling .	2 250	-1,0	160 021	66 117	226 138	-1,6
36	M.v.Möbeln,Schmuck, Musikinstr.,Sportger.usw	2 041	-1,9	153 351	63 881	217 232	-2,1
36.1	M.v.Möbeln .....	1 397	-1,7	114 357	43 664	158 021	-2,1
36.11	M.v.Sitzmöbeln .....	317	-2,7	33 249	12 497	45 746	-2,0
36.12	M.v.Büro-u.Ladenmöbeln ...	280	-3,0	15 735	7 272	23 007	0,1
36.13	M.v.Küchenmöbeln .....	130	-6,7	14 266	7 559	21 825	-3,5
36.14	M.v.sonst.Möbeln .....	610	0,5	47 070	15 208	62 278	-2,7
36.15	M.v.Metretzen .....	59	-3,4	4 038	1 128	5 166	0,5
36.2	M.v.Schmuck u.ä. Erzeugnissen .....	110	0,6	4 356	2 589	6 944	-2,9
36.21	Prägen v.Münzen u. Medaillen .....	5	66,7	342	59	401	98,1
36.22	M.v.Schmuck,Gold-u. Silberschmiedewaren ....	106	-1,3	4 014	2 529	6 543	-5,9
36.30	M.v.Musikinstrumenten ....	71	-1,0	3 813	1 114	4 927	3,2
36.40	M.v.Sportgeräten .....	55	4,7	3 532	1 363	4 895	2,5
36.50	M.v.Spielwaren .....	108	-6,5	8 630	4 369	13 019	-2,6
36.6	M.v.sonst.Erzeugnissen ...	301	-3,5	18 663	10 762	29 426	-3,3
36.61	M.v.Phenasieschmuck .....	17	-12,6	530	297	827	-24,8
36.62	M.v.Besen u.Bürsten .....	71	2,6	4 255	1 385	5 640	1,8
36.63	M.v.Erzeugnissen ang .....	212	-4,6	13 879	9 081	22 960	-3,5
37	Recycling .....	209	9,7	6 670	2 237	8 907	11,2
37.10	Recycling v.Schrott .....	81	2,3	2 625	1 105	3 730	4,7
37.20	Recycling v.nichtmetall. Altmet.u.Reststoffen ...	128	15,1	4 045	1 132	5 177	16,4

1) Klassifikation der Wirtschaftszweige, Ausgabe 1993 (WZ 93).

2) Durchschnitt errechnet aus Monatsangaben.

3) Einschl. tätiger Inhaber und Mitinhaber sowie  
unbezahlt mithelfender Familienangehöriger.

1 Betriebe  
1.2 Geleistete Arbeiterstunden sowie Bruttolohn- und -gehaltssumme  
1.2.1 im Oktober 2001

Deutschland

Land Hauptgruppen	Geleistete Arbeiterstunden			Bruttolohn- und -gehaltssumme				
	Insgesamt	Veränd. zum Vor-		Lohnsumme	Gehaltssumme	Insgesamt	Veränd. zum Vor-	
		monet	jahres- monet				monet	jahres- monet
	1000 Stunden	%		1 000 DM			%	
Baden-Württemberg .....	102 888	9,0	1,4	3 667 686	3 739 761	7 407 427	1,9	3,1
Bayern .....	98 182	7,3	-0,9	3 440 131	3 573 002	7 013 133	2,7	3,2
Berlin .....	8 188	6,4	1,9	294 876	370 574	665 450	0,9	3,2
Brandenburg .....	8 946	5,7	3,6	245 978	168 123	414 101	11,8	0,0
Bremen .....	5 719	6,7	0,3	209 652	186 970	406 622	1,8	3,2
Hamburg .....	6 026	5,0	2,2	234 292	435 303	669 595	-2,2	-0,6
Hessen .....	35 779	5,5	0,4	1 299 792	1 377 510	2 677 302	2,6	0,5
Mecklenburg-Vorpommern .....	4 927	4,1	3,2	113 195	72 022	185 217	3,8	2,1
Niedersachsen .....	49 611	2,3	-2,4	1 835 205	1 269 306	3 104 511	3,6	0,9
Nordrhein-Westfalen .....	123 875	5,5	-1,8	4 721 174	3 852 727	8 573 901	6,8	-0,1
Rheinland-Pfalz .....	26 286	5,7	1,2	910 535	774 584	1 685 119	3,0	2,7
Saarland .....	10 482	8,4	2,6	453 006	184 904	637 910	15,0	1,5
Sachsen .....	22 310	3,9	5,2	554 946	356 855	911 801	6,0	6,1
Sachsen-Anhalt .....	11 225	3,3	8,5	286 481	161 817	448 298	8,8	7,8
Schleswig-Holstein .....	11 892	5,0	-0,3	386 302	362 222	748 524	1,8	0,6
Thüringen .....	14 470	3,7	5,3	336 607	196 437	533 044	5,0	5,6
Deutschland .....	540 786	6,1	0,2	18 989 838	17 082 117	36 081 955	3,9	1,9
Früheres Bundesgebiet .....	477 485	6,3	-0,4	17 412 573	16 076 139	33 488 712	3,7	1,7
Neue Länder und Berlin-Ost .....	63 301	4,1	5,3	1 577 265	1 015 978	2 593 243	6,7	4,9
Vorleistungsgüterproduzenten								
Deutschland .....	259 532	6,6	0,1	9 262 180	6 855 594	16 117 774	5,6	1,9
Früheres Bundesgebiet .....	229 638	6,9	-0,5	8 481 529	6 410 419	14 891 948	5,1	1,5
Neue Länder und Berlin-Ost .....	29 894	4,4	5,2	780 651	445 175	1 225 826	11,4	6,5
Investitionsgüterproduzenten								
Deutschland .....	177 817	5,7	1,1	6 754 662	6 753 630	13 508 292	1,8	2,8
Früheres Bundesgebiet .....	159 076	6,0	0,5	6 253 513	6 419 049	12 672 562	1,8	2,7
Neue Länder und Berlin-Ost .....	18 741	3,8	7,0	501 149	334 581	835 730	2,1	3,4
Gebrauchsgüterproduzenten								
Deutschland .....	25 493	5,7	-0,3	832 376	632 718	1 465 094	5,6	0,6
Früheres Bundesgebiet .....	22 779	5,9	-1,6	774 905	586 497	1 371 402	5,8	0,1
Neue Länder und Berlin-Ost .....	2 714	4,1	12,3	57 471	36 221	93 692	3,0	6,8
Verbrauchsgüterproduzenten								
Deutschland .....	77 944	5,3	-1,3	2 140 620	2 850 175	4 990 795	3,8	0,1
Früheres Bundesgebiet .....	65 982	5,6	-1,9	1 902 626	2 850 174	4 552 800	3,8	-0,2
Neue Länder und Berlin-Ost .....	11 962	3,8	1,8	237 994	200 001	437 995	4,3	2,8

1 Betriebe  
1.2 Geleistete Arbeiterstunden sowie Bruttolohn- und -gehaltssumme  
1.2.1 Im Oktober 2001  
Deutschland

Nr. der Klassifikation 1)	Wirtschaftsgliederung	Geleistete Arbeiterstunden			Bruttolohn- und -gehaltssumme				
		Insgesamt	Veränd. zum Vor-		Lohnsumme	Gehaltssumme	Insgesamt	Veränd. zum Vor-	
			monet	jahresmonet				monet	jahresmonet
		1000 Stunden	%		1 000 DM			%	
C	Bergbau u. Gew.v. Steinen u. Erden .....	9 437	5,9	-3,3	579 369	270 153	849 522	49,8	-6,3
CA	Kohlenbergbau, Torfgew., Gew.v. Erdöl u. Erdgas usw	6 208	5,2	-4,4	482 374	221 602	703 976	63,3	-7,3
10	Kohlenbergbau, Torfgewinnung .....	5 829	5,0	-5,2	471 008	189 200	660 208	70,0	-7,8
10.10	Steinkohlenbergbau u. -brikettherstellung ....	4 177	6,0	-4,2	359 017	109 554	468 571	64,7	-9,6
10.20	Braunkohlenbergbau u. -brikettherstellung ....	1 529	2,3	-8,2	106 336	77 133	183 469	90,6	-3,3
10.30	Torfgewinnung u. -veredlung .....	223	6,2	-2,2	5 655	2 513	8 168	6,5	1,0
11	Gew.v. Erdöl u. Erdgas Erbrg. verb. Dienstleistg.	279	9,8	17,7	11 366	32 402	43 768	2,6	1,8
11.10	Gew.v. Erdöl u. Erdgas .....	.	.	.	.	.	.	.	.
11.20	Erbrg. v. Dienstleistg. bei d. Gew.v. Erdöl u. Erdgas .	.	.	.	.	.	.	.	.
12.00	Bergbau a. Uran-u. Thoriumerze .....	-	X	X	-	-	-	X	X
CB	Erzbergbau, Gew.v. Steinen u. Erden, sonst. Bergbau ..	3 229	7,1	-1,2	96 995	48 551	145 546	6,9	-1,1
13	Erzbergbau .....	-	X	X	-	-	-	X	X
13.10	Eisenerzbergbau .....	-	X	X	-	-	-	X	X
13.20	NE-Metallerzbergbau (oh. Uran-u. Thoriumerze)	-	X	X	-	-	-	X	X
14	Gew.v. Steinen u. Erden, sonst. Bergbau .....	3 229	7,1	-1,2	96 995	48 551	145 546	6,9	-1,1
14.1	Gew.v. Natursteinen .....	197	5,9	5,4	6 654	2 624	9 278	13,4	12,3
14.11	Gew.v. Naturwerksteinen u. Natursteinen eng .....	.	.	.	.	.	.	.	.
14.12	Gew.v. Kalk, Dolom.-, Gips- u. Anhydritstein, Kreide .	146	7,4	14,1	5 325	2 030	7 355	16,8	18,5
14.13	Gew.v. Schiefer .....	.	.	.	.	.	.	.	.
14.2	Gew.v. Kies, Sand, Ton u. Kaolin .....	2 754	7,6	-1,6	79 541	39 034	118 575	6,1	-1,5
14.21	Gew.v. Kies u. Sand .....	2 531	7,4	-1,2	71 960	35 099	107 059	6,1	-1,4
14.22	Gew.v. Ton u. Kaolin .....	223	9,9	-5,5	7 581	3 935	11 516	6,5	-2,7
14.30	Bergbau a. chemische u. Düngemittelminerale ..	51	13,3	34,2	1 900	977	2 877	21,5	19,3
14.40	Gew.v. Salz .....	189	0,5	-0,5	7 774	4 943	12 717	6,1	-4,0
14.50	Gew.v. Steinen u. Erden eng, sonst. Bergbau .....	38	5,6	-30,8	1 126	973	2 099	10,0	-25,9
D	Verarbeitendes Gewerbe ...	531 349	6,1	0,3	18 410 489	16 821 964	35 232 433	3,1	2,1
DA	Ernährungsgewerbe u. Tabakverarbeitung .....	51 267	5,1	0,3	1 330 289	987 796	2 318 065	5,0	0,9
15	Ernährungsgewerbe .....	50 313	5,1	0,1	1 293 812	929 620	2 223 432	4,6	1,0
15.1	Schlechten u. Fleischverarbeitung .....	10 879	4,2	-5,0	252 321	120 068	372 369	5,0	-3,5
15.11	Schlechten (oh. Schlechten v. Geflügel) .....	1 831	4,8	-6,6	48 314	20 866	69 180	8,8	-3,7
15.12	Schlechten v. Geflügel ....	1 045	2,4	4,6	22 193	5 541	27 734	1,3	9,1
15.13	Fleischverarbeitung .....	7 997	4,3	-5,7	181 814	93 661	275 475	4,5	-4,5

1) Klassifikation der Wirtschaftszweige, Ausgabe 1993 (WZ 93).

1 Betriebe  
1.2 Geleistete Arbeiterstunden sowie Bruttolohn- und -gehaltssumme  
1.2.1 im Oktober 2001

Deutschland

Nr. der Klassi- fikation 1)	Wirtschaftsgliederung	Geleistete Arbeiterstunden			Bruttolohn- und -gehaltssumme				
		Insgesamt	Veränd. zum Vor-		Lohnsumme	Gehaltssumme	Insgesamt	Veränd. zum Vor-	
			monat	jahres- monat				monat	jahres- monat
		1000 Stunden	%		1 000 DM			%	
15.20	Fischverarbeitung .....	1 242	7,6	-3,0	26 680	14 872	41 532	7,6	4,7
15.3	Obst- u. Gemüsever- arbeitung .....	3 171	3,6	0,7	77 077	45 448	122 525	6,2	1,6
15.31	Verarb.v.Kartoffeln .....	714	7,5	2,2	17 726	7 988	25 714	14,4	1,2
15.32	H.v.Frucht- u. Gemüse- säften .....	787	6,4	4,0	20 940	14 020	34 960	6,8	5,7
15.33	Verarb.v.Obst u. Gemüse ang .....	1 670	0,9	-1,4	38 411	23 440	61 851	2,9	-0,4
15.4	H.v.pflanzlichen u. tierischen Ölen u.Fetten	406	4,7	-1,7	15 182	17 707	32 889	5,3	6,8
15.41	H.v.rohen Ölen u.Fetten ..	109	1,9	18,8	4 775	3 405	8 180	11,6	23,2
15.42	H.v.raffinierten Ölen u. Fetten .....	84	6,3	-	3 234	3 015	6 249	2,2	2,4
15.43	H.v.Margarine u.ä. Nahrungsfetten .....	212	5,5	-10,6	7 183	11 287	18 470	3,7	2,2
15.5	Milchverarbeitung .....	3 736	4,5	-1,3	117 305	73 704	191 009	3,8	-3,3
15.51	Milchverarbeitung (oh.H.v.Speiseeis) .....	3 383	5,4	-2,4	106 452	66 087	172 549	3,8	-2,3
15.52	H.v.Speiseeis .....	343	-3,7	11,0	10 853	7 607	18 460	3,2	-11,6
15.6	Mehl- u. Schälmlühlen, H.v. Stärke u. Stärkeerzeugn.	1 106	7,5	4,1	31 498	24 403	55 901	6,7	0,1
15.61	Mehl- u. Schälmlühlen .....	854	8,1	6,8	22 494	16 582	39 076	4,6	1,4
15.62	H.v.Stärke u. Stärke- erzeugnissen .....	252	5,4	-4,2	9 004	7 821	16 825	11,9	-2,8
15.7	H.v.Futtermitteln .....	991	8,5	4,2	29 247	46 329	75 576	10,6	3,8
15.71	H.v.Futtermitteln f. Nutztiere .....	706	8,0	3,5	19 214	19 018	38 232	12,3	6,3
15.72	H.v.Futtermitteln f. sonst.Tiere .....	285	10,0	6,0	10 033	27 311	37 344	8,8	1,3
15.8	Sonst.Ernährungsgewerbe (oh.Getränkeherstellung)	22 778	5,7	2,4	548 978	386 680	945 638	3,8	2,9
15.81	H.v.Backwaren (oh.Dauer- backwaren) .....	12 341	2,5	-0,2	285 461	175 836	441 297	2,1	1,0
15.82	H.v.Dauerbackwaren .....	2 481	5,9	3,8	60 603	20 253	80 856	5,3	3,3
15.83	Zuckerindustrie .....	860	38,5	-6,6	30 959	18 952	49 911	35,5	-0,6
15.84	H.v.Süßwaren(oh.Dauer- backwaren) .....	3 794	8,9	8,7	92 403	52 026	144 429	1,7	5,9
15.85	H.v.Teigwaren .....	247	10,8	-0,4	6 246	4 042	10 288	1,6	-0,9
15.86	Verarb.v.Kaffee u.Tee, H.v.Kaffee-Ersatz .....	633	10,3	7,5	22 357	14 294	36 651	8,6	7,1
15.87	H.v.Würzen u.Sößen .....	1 033	5,5	7,8	32 710	50 692	83 402	3,9	5,8
15.88	H.v.homogenisierten u. diätetischen Nahrungs- m.	327	4,5	7,2	8 897	9 547	18 444	0,6	1,7
15.89	H.v.sonst.Nahrungsmit- teln (oh.Getränke) .....	1 062	8,5	8,3	29 342	51 018	80 360	-0,1	5,8
15.9	Getränkeherstellung .....	6 011	4,2	1,5	195 534	190 429	385 963	4,0	1,8
15.91	H.v.Spirituosen .....	276	10,0	-2,1	6 088	12 711	18 799	8,3	-8,4
15.92	Alkoholbrennerei .....	15	15,4	-6,3	439	479	918	-6,6	-4,5
15.93	H.v.Wein a.frischen Trauben .....	188	12,6	5,0	4 528	6 675	11 203	-1,0	9,9
15.94	H.v.Apfelwein u.sonst. Fruchtweinen .....	.	.	.	.	.	.	.	.

1) Klassifikation der Wirtschaftszweige, Ausgabe 1993 (WZ 93).



1 Betriebe  
1.2 Geleistete Arbeiterstunden sowie Bruttolohn- und -gehaltssumme  
1.2.1 Im Oktober 2001  
Deutschland

Nr. der Klassi- fikation 1)	Wirtschaftsgliederung	Geleistete Arbeiterstunden			Bruttolohn- und -gehaltssumme				
		Insgesamt	Veränd. zum Vor-		Lohnsumme	Gehaltssumme	Insgesamt	Veränd. zum Vor-	
			monet	jahres- monet				monet	jahres- monet
		1000 Stunden	%	1 000 DM			%		
15.95	H.v.Wermutwein u.sonst. aromatisierten Weinen ..	.	.	.	.	.	.	.	.
15.96	H.v.Bier .....	2 843	2,6	-1,3	105 822	110 695	216 517	5,7	1,0
15.97	H.v.Malz .....	80	3,9	1,3	2 485	2 299	4 784	-0,8	4,1
15.98	Mineralbrunnen,H.v. Erfrischungsgetränken ..	2 542	4,6	4,7	74 523	56 417	130 940	1,4	4,2
16.00	Tabakverarbeitung .....	954	7,4	9,2	36 477	58 176	94 653	16,0	-0,6
08	Textil-u.Bekleidungs- gewerbe .....	15 288	6,1	-3,7	429 680	345 356	775 036	11,0	-2,8
17	Textilgewerbe .....	11 314	6,4	-1,1	319 317	209 854	529 171	11,3	-1,4
17.1	Spinnstoffaufbereitung u.Spinnerei .....	1 448	3,9	-3,3	48 894	21 568	70 460	19,0	-1,5
17.11	Baumwollaufbereitung u. -spinnerei .....	903	2,9	-3,0	33 998	10 763	44 761	23,2	0,2
17.12	Wollaufbereitung u. Streichgarnspinnerei ...	.	.	.	.	.	.	.	.
17.13	Wollaufbereitung u. Kammgarnspinnerei .....	255	3,2	-4,1	5 836	3 894	9 730	5,4	-2,9
17.14	Flechsufbereitung u. -spinnerei .....	.	.	.	.	.	.	.	.
17.15	Zwirnen u.Texturieren v. Filamentgarnen usw .....	55	10,0	-9,8	1 842	855	2 697	23,7	-5,5
17.16	Nähgarnfertigung .....	146	7,4	0,7	4 935	5 482	10 397	19,3	-4,8
17.17	Sonst.Spinnstoffaufbe- reitung u.Spinnerei ....	.	.	.	.	.	.	.	.
17.2	Weberei .....	2 209	6,3	1,8	62 536	43 409	105 945	9,4	0,9
17.21	Baumwollweberei .....	1 297	4,7	0,2	39 441	24 516	63 957	14,6	2,0
17.22	Streichgarnweberei .....	19	11,8	-32,1	571	223	794	27,2	-2,9
17.23	Kammgarnweberei .....	300	8,7	-7,7	7 782	5 881	13 663	0,9	-5,2
17.24	Seiden-u.Filamentgarn- weberei .....	478	7,7	14,4	12 010	10 267	22 277	3,9	4,0
17.25	Sonst.Weberei .....	115	11,7	9,5	2 732	2 522	5 254	-2,5	-7,5
17.30	Textilveredlung .....	1 459	8,0	-1,3	40 900	23 200	64 100	12,3	-7,2
17.40	H.v.konfektion.Textil- waren (oh.Bekleidung) ..	1 636	6,0	-7,2	38 714	24 980	63 694	8,0	-3,9
17.5	Sonst.Textilgewerbe (oh.H.v.Maschenware) ...	3 104	7,0	3,5	93 081	64 335	157 416	10,2	1,4
17.51	H.v.Teppichen .....	729	5,4	-1,5	23 938	16 315	40 253	8,6	-1,3
17.52	H.v.Seilerwaren .....	85	4,9	-10,5	2 121	1 123	3 244	9,9	-3,3
17.53	H.v.Vliesstoff,Erzeugn. daraus (oh.Bekleidung) .	675	6,6	10,1	21 675	13 259	34 934	8,7	2,2
17.54	Textilgewerbe ang .....	1 615	8,0	4,1	45 347	33 638	78 985	11,7	2,6
17.60	H.v.gewirktem u. gestricktem Stoff .....	463	9,7	-5,5	12 059	8 277	20 336	12,4	4,3
17.7	H.v.gewirkten u.ge- strickten Fertigerzeugn.	995	5,4	-4,9	23 133	18 087	41 220	11,0	-5,9
17.71	H.v.Strumpfwaren .....	510	3,0	-3,2	12 574	10 397	22 971	12,6	-6,8
17.72	H.v.Pullovern,Strick- jacken u.ä. ....	485	8,0	-6,6	10 559	7 690	18 249	9,1	-4,6

1) Klassifikation der Wirtschaftszweige, Ausgabe 1993 (WZ 93).

1 Betriebe  
1.2 Geleistete Arbeiterstunden sowie Bruttolohn- und -gehaltssumme  
1.2.1 Im Oktober 2001  
Deutschland

Nr. der Klas- sifikation 1)	Wirtschaftsgliederung	Geleistete Arbeiterstunden			Bruttolohn- und -gehaltssumme					
		Insgesamt	Veränd. zum Vor-		Lohnsumme	Gehaltssumme	Insgesamt	Veränd. zum Vor-		
			monat	jahres- monat				monat	jahres- monat	
		1000 Stunden	%		1 000 DM				%	
18	Bekleidungsgewerbe .....	3 974	5,2	-10,5	110 363	141 502	251 865	10,6	-5,7	
18.10	H.v.Lederbekleidung .....	32	-8,6	-	670	718	1 388	-6,4	54,9	
18.2	H.v.Bekleidung (oh. Lederbekleidung) .....	3 923	5,4	-10,4	109 109	140 134	249 243	10,7	-5,9	
18.21	H.v.Arbeits-u.Berufs- bekleidung .....	206	6,2	-2,8	4 772	4 453	9 225	15,1	-2,3	
18.22	H.v.Oberbekleidg.(oh.Ar- beits-u.Berufsbekleidg.)	2 256	4,7	-9,4	63 851	100 314	164 165	10,3	-4,8	
18.23	H.v.Wäsche .....	1 120	6,3	-9,5	32 696	27 083	59 779	12,1	-4,4	
18.24	H.v.sonst.Bekleidg.u. Bekleidungszubehör .....	341	6,6	-22,5	7 790	8 284	16 074	7,3	-21,2	
18.30	Zurichtung u.Färben v. Fellen,H.v.Pelzwaren ...	19	-5,0	-26,9	584	650	1 234	7,9	-5,3	
DC	Ledergewerbe .....	2 198	3,9	-2,4	53 791	53 216	107 007	9,9	4,3	
19	Ledergewerbe .....	2 198	3,9	-2,4	53 791	53 216	107 007	9,9	4,3	
19.10	Ledererzeugung .....	355	8,6	4,7	10 831	4 092	14 923	14,8	6,5	
19.20	Lederverarb.(oh.H.v.Le- derbekleidung u.Schuhen)	447	8,5	-7,5	9 314	9 899	19 213	7,0	0,1	
19.30	H.v.Schuhen .....	1 396	1,5	-2,4	33 646	39 225	72 871	9,7	5,0	
DD	Holzgewerbe (oh.H.v. Möbeln) .....	11 517	6,4	-6,1	326 715	155 661	482 376	4,6	-5,7	
20	Holzgewerbe (oh.H.v. Möbeln) .....	11 517	6,4	-6,1	326 715	155 661	482 376	4,6	-5,7	
20.10	Säge-,Möbel-u.Holz- imprägnierwerke .....	2 576	7,2	-4,1	67 288	26 420	93 708	3,9	-0,9	
20.20	Furnier-,Sperrh.-,Holz- faserpl.-u.-spanpl.Werke	2 031	3,6	-4,9	68 002	32 186	100 188	3,9	-8,7	
20.30	H.v.Konstr.-,Fertigb.t., Ausbauelement.u.s.s.Holz	5 128	7,5	-8,3	143 342	76 576	219 918	5,4	-8,3	
20.40	H.v.Verpackungsmitteln u.Lagerbehältern a.Holz	606	6,3	3,6	15 660	5 821	21 481	6,9	3,1	
20.5	H.v.Holzwaren ang,Kork-, Flecht-u.Korbwaren .....	1 176	5,4	-7,1	32 423	14 658	47 081	3,2	1,0	
20.51	H.v.Holzwaren ang, Veredlg.v.Holzwaren .....	1 161	5,4	-6,8	32 058	14 127	46 185	3,3	1,0	
20.52	H.v.Kork-,Flecht-u. Korbwaren .....	15	7,1	-25,0	365	531	896	0,5	-0,8	
DE	Papier-,Verlags-u. Druckgewerbe .....	29 034	7,1	-0,5	1 088 008	1 297 721	2 385 729	5,0	1,6	
21	Papiergewerbe .....	13 962	7,4	0,8	489 271	291 744	781 015	5,1	3,1	
21.1	H.v.Holzstoff,Zellstoff, Papier,Karton u.Pappe ..	4 683	6,0	-2,5	182 722	100 178	282 900	4,1	1,4	
21.11	H.v.Holzstoff u. Zellstoff .....	146	12,3	-5,8	4 330	2 535	6 865	-5,0	-4,6	
21.12	H.v.Papier,Karton u. Pappe .....	4 537	5,8	-2,4	178 392	97 643	276 035	4,3	1,6	
21.2	Papier-,Karton-u.Pappe- verarbeitung .....	9 279	8,1	2,5	306 549	191 566	498 115	5,7	4,0	
21.21	H.v.Wellpapier u.-pappe, Verpackungsmitteln .....	5 189	8,3	2,9	172 555	92 870	265 425	8,6	4,1	
21.22	H.v.Haushalts-u.Hygiene- art.s.Zellstoff u.Papier	1 651	6,8	1,9	57 666	38 159	95 825	1,0	6,0	
21.23	H.v.Schreibwaren,Büro- bedarf s.Papier u.Pappe	971	7,2	-1,9	27 333	24 403	51 736	-0,3	-0,2	

1) Klassifikation der Wirtschaftszweige, Ausgabe 1993 (WZ 93).

1 Betriebe  
1.2 Geleistete Arbeiterstunden sowie Bruttolohn- und -gehaltssumme  
1.2.1 Im Oktober 2001  
Deutschland

Nr. der Klas- sifikation 1)	Wirtschaftsgliederung	Geleistete Arbeiterstunden			Bruttolohn- und -gehaltssumme				
		Insgesamt	Veränd. zum Vor-		Lohnsumme	Gehaltssumme	Insgesamt	Veränd. zum Vor-	
			monat	jahres- monat				monat	jahres- monat
		1000 Stunden	%		1 000 DM			%	
21.24	H.v.Tapeten .....	261	7,4	-0,4	8 735	4 586	13 321	8,4	1,1
21.25	H.v.sonst.Waren aus Papier, Karton u.Pappe ..	1 207	9,8	6,3	40 260	31 548	71 808	5,9	4,8
22	Verlags-, Druckgewerbe, Vervielfältigung .....	15 072	6,9	-1,6	598 737	1 005 977	1 604 714	4,9	1,0
22.1	Verlagsgewerbe .....	2 159	4,9	-8,8	99 984	705 485	805 449	2,6	1,5
22.11	Buchverlag u.Musikverlag .	248	2,5	-6,1	8 278	133 141	141 419	-2,2	-0,2
22.12	Zeitungsverlag .....	1 563	5,0	-7,9	81 698	374 214	455 912	4,6	-
22.13	Zeitschriftenverlag .....	161	5,9	-9,0	5 241	190 141	195 382	1,6	7,3
22.14	Verlag v.bespielten Tonträgern .....	.	.	.	.	.	3 817	2,3	-17,3
22.15	Sonst.Verlagsgewerbe .....	.	.	.	.	.	8 919	4,9	-3,2
22.2	Druckgewerbe .....	12 276	6,9	-0,8	481 627	281 812	763 439	7,7	-0,2
22.21	Zeitungsdruckerei .....	892	5,4	-1,2	49 374	15 712	65 086	8,2	2,4
22.22	Druckerei (oh.Zeitungs- druckerei) .....	9 621	7,1	-1,4	380 816	209 558	590 374	8,4	-1,7
22.23	Druckweiterverarbeitung ..	1 174	7,8	6,3	32 885	13 885	46 770	5,0	7,7
22.24	Satzherstellung u. Reproduktion .....	438	3,3	-3,7	15 394	35 450	50 844	3,2	7,4
22.25	Sonst.Druckgewerbe .....	151	7,9	-0,7	3 158	7 207	10 365	-1,5	1,5
22.3	Vervielf.v.besp.Ton-, Bild-u.Datenträgern ....	637	13,4	10,0	17 146	18 680	35 826	1,9	15,8
22.31	Vervielfältigung v. bespielten Tonträgern ..	423	11,6	8,5	10 995	11 598	22 593	6,0	20,1
22.32	Vervielfältigung v. bespielten Bildträgern .	62	12,7	10,7	1 859	1 635	3 494	7,2	12,0
22.33	Vervielfältigung v. bespielten Datenträgern	152	18,8	14,3	4 292	5 447	9 739	-8,0	8,2
DF	Kokerei,Mineralölverar- beitung,H.v.Brutstoffen	1 298	4,1	-	58 784	116 925	175 709	5,2	4,6
23	Kokerei,Mineralölverar- beitung,H.v.Brutstoffen	1 298	4,1	-	58 784	116 925	175 709	5,2	4,6
23.10	Kokerei .....	75	25,0	-30,6	5 261	1 108	6 369	42,4	-34,8
23.20	Mineralölverarbeitung ....	1 182	2,9	2,8	52 084	111 504	163 588	4,4	7,5
23.30	H.u.Verarb.v.Spelt-u. Brutstoffen .....	41	7,9	2,5	1 439	4 313	5 752	-2,1	-4,9
08	Chemische Industrie .....	28 853	5,6	-0,1	1 051 999	1 902 181	2 954 180	1,3	1,7
24	Chemische Industrie .....	28 853	5,6	-0,1	1 051 999	1 902 181	2 954 180	1,3	1,7
24.1	H.v.chemischen Grund- stoffen .....	12 014	5,1	0,8	489 618	695 510	1 185 128	1,2	2,3
24.11	H.v.Industriegasen .....	190	-4,5	-1,0	6 234	22 647	28 881	4,1	2,4
24.12	H.v.Farbstoffen u. Pigmenten .....	750	7,3	-2,0	29 444	33 512	62 956	0,7	-2,6
24.13	H.v.sonst.anorganischen Grundstoffen u.Chemik. .	1 241	3,9	2,0	49 829	75 332	125 161	-1,7	14,5
24.14	H.v.sonst.organischen Grundstoffen u.Chemik. .	2 548	4,2	-3,0	113 504	146 713	260 217	1,2	2,7
24.15	H.v.Düngemitteln u. Stickstoffverbindungen .	950	2,6	5,3	34 224	22 639	56 863	-4,9	1,7
24.16	H.v.Kunststoff in Pri- märformen .....	6 269	6,2	1,8	252 836	390 092	642 928	1,8	0,6

1) Klassifikation der Wirtschaftszweige, Ausgabe 1993 (WZ 93).

1 Betriebe  
1.2 Geleistete Arbeiterstunden sowie Bruttolohn- und -gehaltssumme  
1.2.1 Im Oktober 2001  
Deutschland

Nr. der Klassi- fikation 1)	Wirtschaftsgliederung	Geleistete Arbeiterstunden			Bruttolohn- und -gehaltssumme				
		Insgesamt	Veränd. zum Vor-		Lohnsumme	Gehaltssumme	Insgesamt	Veränd. zum Vor-	
			monet	jahres- monet				monet	jahres- monet
		1000 Stunden	%		1 000 DM			%	
24.17	H.v.synthetischem Kautschuk in Primärformen ..	66	-	4,8	3 547	4 575	8 122	60,9	3,6
24.20	H.v.Schädlingsbekämpfungs-u.Pflanzenschutz m.	203	7,4	5,7	6 259	19 736	25 995	-4,1	3,3
24.30	H.v.Anstrichmitteln, Druckfarben u.Kitten ...	2 731	6,1	0,4	91 407	173 687	265 074	8,1	6,3
24.4	H.v.pharmazeut.Erzeugn. ...	5 739	5,0	3,3	193 573	639 549	833 122	0,5	1,4
24.41	H.v.pharmazeut. Grundstoffen .....	257	5,8	-7,9	9 682	11 230	20 912	1,7	-32,1
24.42	H.v.pharmazeut. Spezialitäten u.sonst.Erzeugn. .	5 482	4,9	3,9	183 891	628 319	812 210	0,5	2,7
24.5	H.v.Seifen,Wasch-,Reinigungs-u.Körperpflegem. .	2 844	6,7	-7,8	86 522	139 610	226 132	-0,4	-12,9
24.51	H.v.Seifen,Wasch-,Reinigungs-u.Poliermitteln ..	1 241	7,0	-16,9	42 809	53 367	96 176	0,7	-25,9
24.52	H.v.Duft-u.Körperpflegemitteln .....	1 603	6,5	0,8	43 713	86 243	129 956	-1,2	0,0
24.6	H.v.sonst.chemischen Erzeugnissen .....	3 641	6,8	1,3	129 522	206 328	335 850	0,3	10,5
24.61	H.v.pyrotechnischen Erzeugnissen .....	346	16,1	-1,1	9 077	7 803	16 880	-2,1	2,7
24.62	H.v.Klebstoffen u. Geleatine .....	555	7,8	60,4	23 728	34 247	57 975	-3,1	100,8
24.63	H.v.etherischen Ölen .....	147	7,3	-7,0	5 593	14 832	20 425	0,5	3,4
24.64	H.v.fotochemischen Erzeugnissen .....	333	0,3	-7,8	13 307	21 810	35 117	-2,9	-11,1
24.65	H.v.unbespielten Ton-, Bild-u.Datenträgern ....	210	20,0	-5,0	7 342	7 062	14 404	-4,4	-3,1
24.66	H.v.chemischen Erzeugnissen eng .....	2 050	5,1	-5,0	70 475	120 574	191 049	2,6	3,5
24.70	H.v.Chemiefasern .....	1 881	5,2	-7,4	55 098	27 781	82 879	1,8	-5,6
DM	H.v.Gummi-u.Kunststoffwaren .....	36 994	5,9	1,7	1 159 219	669 795	1 829 014	5,9	3,3
25	H.v.Gummi-u.Kunststoffwaren .....	36 994	5,9	1,7	1 159 219	669 795	1 829 014	5,9	3,3
25.1	H.v.Gummiwaren .....	7 549	6,0	0,8	292 993	145 616	438 609	11,4	2,1
25.11	H.v.Bereifungen .....	2 290	8,3	4,0	101 334	42 535	143 869	13,9	3,5
25.12	Runderneuerung v. Bereifungen .....	94	-12,2	-32,4	2 628	954	3 582	-54,1	-31,3
25.13	H.v.sonst.Gummiwaren .....	5 165	5,3	0,3	189 031	102 127	291 158	12,2	2,0
25.2	H.v.Kunststoffwaren .....	29 445	5,9	1,9	866 226	524 179	1 390 405	4,3	3,8
25.21	H.v.Platten,Folien usw s.Kunststoff .....	7 738	5,7	2,0	252 945	148 287	401 232	5,3	3,0
25.22	H.v.Verpackungsmitteln s.Kunststoff .....	3 966	4,7	3,0	119 957	57 338	177 295	4,3	6,5
25.23	H.v.Baubedarfsartikeln s.Kunststoff .....	4 017	5,2	-5,3	112 094	83 308	195 402	2,9	-4,4
25.24	H.v.sonst.Kunststoffwaren .....	13 704	6,5	3,9	381 230	236 246	616 476	4,2	6,3
DI	Glasgewerbe,Keramik, Verarb.v.Steinen u.Erden	23 743	6,4	-3,6	747 327	463 599	1 210 926	5,9	-2,5
26	Glasgewerbe,Keramik, Verarb.v.Steinen u.Erden	23 743	6,4	-3,6	747 327	463 599	1 210 926	5,9	-2,5
26.1	H.u.Verarb.v.Glas .....	6 701	5,6	-0,6	215 810	114 661	330 471	8,7	2,9

1) Klassifikation der Wirtschaftszweige, Ausgabe 1993 (WZ 93).

1 Betriebe  
1.2 Geleistete Arbeiterstunden sowie Bruttolohn- und -gehaltssumme  
1.2.1 Im Oktober 2001  
Deutschland

Nr.der Klas- sifikation 1)	Wirtschaftsgliederung	Geleistete Arbeiterstunden			Bruttolohn- und -gehaltssumme				
		Insgesamt	Veränd. zum Vor-		Lohnsumme	Gehaltssumme	Insgesamt	Veränd. zum Vor-	
			monet	jahres- monet				monet	jahres- monet
		1000 Stunden	%	1 000 DM			%		
26.11	H.v.Flechglas .....	303	1,0	-3,8	10 446	6 167	16 613	-0,7	0,1
26.12	Veredlg.u.Verarb.v. Flechglas .....	2 572	9,6	2,6	67 070	36 235	103 305	5,9	2,9
26.13	H.v.Mohlglas .....	1 995	3,9	-2,0	72 288	28 379	100 667	12,9	1,0
26.14	H.v.Glasfaser .....	433	3,3	2,9	14 558	10 091	24 649	1,7	5,3
26.15	H.,Veredlg.u.Verarb.v. sonst.Glas,techn.Glasw.	1 398	2,9	-4,4	51 448	33 789	85 237	11,7	5,1
26.2	Keramik (oh.Ziegelei u. Baukeramik) .....	3 408	8,0	-3,1	104 228	56 618	160 846	9,0	-1,9
26.21	H.v.keramischen Haus- haltsw.u.Ziergegenst. ..	1 289	6,2	-7,2	35 759	15 151	50 910	8,3	-2,8
26.22	H.v.Sanitärkeramik .....	363	15,7	12,3	11 850	7 781	19 631	15,2	1,9
26.23	H.v.Isolatoren u. Isolierteilen a.Keramik	377	8,7	-11,3	12 079	7 370	19 449	3,0	0,4
26.24	H.v.keramischen Erzeugn. f.sonst.techn.Zwecke ...	264	12,8	-3,7	7 413	6 870	14 283	6,3	-15,0
26.25	H.v.keramischen Erzeugnissen eng .....	342	10,7	1,8	8 548	4 097	12 645	8,6	-8,2
26.26	H.v.feuerfesten keramischen Werkstoffen	754	4,3	-	28 579	15 349	43 928	10,9	4,1
26.30	H.v.keramischen Wand-u. Bodenfliesen u.-platten	494	10,5	-12,9	15 471	8 267	23 738	12,6	-5,8
26.40	Ziegelei,H.v.sonst. Baukeramik .....	1 322	6,8	-10,3	41 442	21 380	62 822	9,0	-8,4
26.5	H.v.Zement,Kalk u. gebranntem Gips .....	1 261	7,1	-6,1	49 160	38 198	87 358	0,8	-3,3
26.51	H.v.Zement .....	936	9,4	-3,4	35 516	30 012	65 528	-2,0	0,5
26.52	H.v.Kalk .....	198	-1,0	-19,8	9 601	5 707	15 308	15,7	-15,9
26.53	H.v.gebranntem Gips .....	127	4,1	-	4 043	2 479	6 522	-0,4	-5,6
26.6	H.v.Erzeugnissen a. Beton,Zement u.Gips ....	7 864	6,0	-4,8	233 132	157 950	391 082	2,6	-5,6
26.61	H.v.Betonerzeugnissen f. d.Bau u.Kalksandsteinen	5 319	6,0	-5,4	157 902	91 042	248 944	4,6	-6,7
26.62	H.v.Gipserzeugnissen f. d.Bau .....	206	-1,0	-8,4	7 556	3 734	11 290	-0,4	-6,3
26.63	H.v.Transportbeton .....	1 413	6,2	-5,1	39 010	24 774	63 784	3,1	-5,2
26.64	H.v.Mörtel .....	440	8,6	2,8	13 625	24 753	38 378	3,6	0,2
26.65	H.v.Faserzementwaren .....	183	3,4	-11,2	5 703	6 134	11 837	-30,0	-13,0
26.66	H.v.Erzeugnissen a. Beton,Zement u.Gips eng	303	7,1	5,6	9 336	7 513	16 849	6,3	2,8
26.70	Be-u.Verarb.v.Natur- steinen eng .....	780	8,0	-2,5	21 099	10 733	31 832	4,9	-2,9
26.8	H.v.sonst.Mineral- erzeugnissen .....	1 912	5,3	-0,8	66 985	55 792	122 777	6,3	-1,9
26.81	H.v.Mühl-,Polier-u.ä. Steinen,Schleifwerkzeug.	665	6,4	0,8	24 925	21 494	46 419	12,8	-5,1
26.82	H.v.Mineraler- zeugnissen eng .....	1 247	4,8	-1,6	42 060	34 298	76 358	2,7	0,1
DJ	Metallerzg.u.-bearb., H.v.Metallerzeugnissen .	86 462	6,3	1,3	2 954 763	1 653 648	4 608 412	3,0	2,0
27	Metallerzg.u.-bearbeitung.	26 066	6,2	0,6	1 035 140	541 308	1 576 448	1,1	1,8
27.10	Erzeugung v.Roh Eisen, Stahl,Ferroleg.(EGKS) ..	7 469	6,0	-2,0	311 924	199 059	510 983	-6,5	0,1

1) Klassifikation der Wirtschaftszweige, Ausgabe 1993 (WZ 93).

1 Betriebe  
1.2 Geleistete Arbeiterstunden sowie Bruttolohn- und -gehaltssumme  
1.2.1 Im Oktober 2001  
Deutschland

Nr. der Klassi- fikation 1)	Wirtschaftsgliederung	Geleistete Arbeiterstunden			Bruttolohn- und -gehaltssumme					
		Insgesamt	Veränd. zum Vor-		Lohnsumme	Gehaltssumme	Insgesamt	Veränd. zum Vor-		
			monet	jahres- monet				monet	jahres- monet	
		1000 Stunden	%	1 000 DM				%		
27.2	H.v.Rohren .....	2 803	8,4	3,0	109 698	51 024	160 722	8,2	2,2	
27.21	H.v.Rohren u.Rohrstücken s.Gußeisen .....	225	13,1	-10,7	9 093	5 716	14 809	4,4	-4,5	
27.22	H.v.Stahlrohren u.Rohr- stücken s. Eisen u.Stahl	2 578	8,0	4,4	100 606	46 308	146 913	8,6	2,9	
27.3	Sonst.erste Bearb.v.Ei- sen,Stahl,H.v.Ferroleg.	2 157	4,6	-6,2	83 038	43 661	126 699	4,6	-2,6	
27.31	H.v.Blankstahl .....	402	8,7	0,8	12 464	7 774	20 238	-5,7	-4,5	
27.32	H.v.Kaltband unter 500 mm Breite .....	756	1,5	-17,4	31 566	18 566	50 131	1,4	-12,7	
27.33	H.v.Kaltprofilen .....	211	7,1	20,6	6 627	3 808	10 436	1,1	13,6	
27.34	H.v.gezogenem Draht .....	552	4,7	-5,3	22 831	7 439	30 270	13,0	2,6	
27.35	Erste Bearb.v.Eisen u. Stahl ang,H.v.Ferroleg.	237	4,9	3,5	9 561	6 064	15 615	19,2	21,8	
27.4	Erzeugung u.erste Bearb. v.NE-Metallen .....	5 700	6,2	-0,6	242 187	150 280	392 467	6,2	2,5	
27.41	Erzeugung u.erste Bearb. v.Edelmetallen .....	229	8,0	13,9	8 061	12 666	20 717	8,1	27,5	
27.42	Erzeugung u.erste Bearb. v.Aluminium .....	2 802	5,2	1,1	112 733	70 348	183 081	1,6	1,5	
27.43	Erzeugung u.erste Bearb. v.Blei,Zinn u.Zinn .....	467	7,6	3,1	20 226	12 131	32 357	19,5	14,7	
27.44	Erzeugung u.erste Bearb. v.Kupfer .....	1 749	7,8	-7,7	83 911	44 498	128 409	10,5	-2,1	
27.45	Erzeugung u.erste Bearb. v.sonst.NE-Metallen ....	453	4,4	10,0	17 266	10 637	27 903	3,6	3,3	
27.5	Gießereiindustrie .....	7 957	6,1	5,2	288 293	97 294	385 587	3,2	4,8	
27.51	Eisengießerei .....	3 642	3,0	2,9	142 825	38 405	181 230	4,9	3,5	
27.52	Stahlgießerei .....	827	6,3	16,3	28 857	16 536	45 392	-2,1	9,8	
27.53	Leichtmetallgießerei .....	2 796	10,0	5,2	92 062	32 476	124 537	2,7	5,2	
27.54	Buntmetallgießerei .....	692	7,1	5,8	24 549	9 879	34 428	3,8	3,9	
28	H.v.Metallerzeugnissen ...	60 376	6,3	1,5	1 919 623	1 112 341	3 031 964	4,0	2,1	
28.1	Stahl-u.Leichtmetallbau ..	13 025	6,5	0,8	368 726	243 524	612 249	4,4	0,4	
28.11	H.v.Stahl-u.Leicht- metallkonstruktionen ...	10 213	6,5	1,6	293 329	194 425	487 754	4,9	1,1	
28.12	H.v.Ausbauelementen s. Stahl u.Leichtmetall ...	2 812	6,7	-2,1	75 396	49 099	124 495	2,5	-2,6	
28.2	Kessel-u.Behälterbau (oh.H.v.Dampfkesseln) ..	2 325	6,7	0,4	78 868	53 203	132 071	5,4	-2,0	
28.21	H.v.Tanks u.Sammel- behältern .....	1 174	7,9	1,0	38 731	20 910	59 641	8,3	3,3	
28.22	H.v.Zentralheizungs- Heizkörpern u.-Kesseln .	1 151	5,5	-0,1	40 137	32 293	72 430	3,2	-6,0	
28.30	H.v.Dampfkesseln (oh. Zentralheizungskessel) .	2 558	3,5	1,2	99 371	68 447	167 818	4,9	-4,7	
28.40	H.v.Schmiede-,Press-, Zieh-,Stanzteilen u.ä. .	9 338	7,2	2,9	314 881	144 876	459 757	2,5	4,9	
28.5	Oberfläch.veredlg.,Wär- mebehandlg.,Mechanik ang	10 027	6,7	6,2	286 181	111 138	397 319	4,8	8,3	
28.51	Oberfläch.veredlg.u. Wärmebehandlung .....	4 613	6,8	4,5	132 914	66 217	199 131	5,6	6,6	
28.52	Mechanik ang .....	5 414	6,6	7,7	153 267	66 921	209 188	4,2	10,0	

1) Klassifikation der Wirtschaftszweige, Ausgabe 1993 (WZ 93).

1 Betriebe  
1.2 Geleistete Arbeiterstunden sowie Bruttolohn- und -gehaltssumme  
1.2.1 Im Oktober 2001  
Deutschland

Nr.der Klas- sifi- ka- tion 1)	Wirtschaftsgliederung	Geleistete Arbeiterstunden			Bruttolohn- und -gehaltssumme				
		Insgesamt	Veränd. zum Vor-		Lohnsumme	Gehaltssumme	Insgesamt	Veränd. zum Vor-	
			monet	jahres- monet				monet	jahres- monet
		1000 Stunden	%		1 000 DM			%	
28.6	H.v.Schneidw.,Werkzeug., Schlössern u.Beschlägen	10 564	5,3	0,9	357 244	252 722	609 966	2,7	3,0
28.61	H.v.Schneidwaren u. Bestecken .....	520	-0,6	-3,7	18 565	12 662	31 227	-1,2	2,5
28.62	H.v.Werkzeugen .....	5 530	5,2	2,9	191 577	134 133	325 710	2,9	6,1
28.63	H.v.Schlössern u. Beschlägen .....	4 514	6,1	-1,0	147 102	105 927	253 029	2,8	-0,6
28.7	H.v.sonst.EBM-Waren .....	12 539	6,7	-1,3	414 353	238 431	652 784	5,0	0,4
28.71	H.v.Behältern a.Eisen u. Stahl .....	338	5,6	-2,3	11 457	5 847	17 304	2,4	0,3
28.72	H.v.Verpackungen u. Verschlüssen a.Metall ..	1 375	5,8	-2,5	52 673	24 357	77 030	0,6	-0,4
28.73	H.v.Drahtwaren .....	1 280	6,8	-2,5	44 620	22 818	67 438	10,6	3,6
28.74	H.v.Schrauben,Nieten, Ketten u.Federn .....	4 053	7,8	0,9	134 905	66 077	200 982	6,4	-0,6
28.75	H.v.EBM-Waren ang .....	5 493	6,1	-2,3	170 698	119 332	290 030	4,2	0,5
DK	Maschinenbau .....	79 098	6,6	1,8	2 936 060	3 053 019	5 989 079	3,4	2,6
29	Maschinenbau .....	79 098	6,6	1,8	2 936 060	3 053 019	5 989 079	3,4	2,6
29.1	H.v.Mesch.f.d.Erzeugung u.Nutzung v.mech.Energie	18 655	4,8	0,5	743 096	688 346	1 431 442	2,5	1,4
29.11	H.v.Verbrenn.mot.u.Turb. (oh.Strassenfahrz.u.ä.) .	2 124	2,2	-5,1	101 193	149 639	250 832	-0,8	-6,1
29.12	H.v.Pumpen u. Kompressoren .....	4 852	7,5	3,4	183 608	186 355	369 963	2,7	4,1
29.13	H.v.Armeturen .....	4 436	2,4	0,7	169 420	182 928	352 348	3,3	5,0
29.14	H.v.Lagern,Getrieben, Zahnradern,Antriebselem.	7 243	5,3	0,1	288 875	169 424	458 299	3,6	1,1
29.2	H.v.sonst.Maschinen f. unspezifische Verwendung	19 185	7,5	1,2	682 765	813 030	1 495 785	4,9	3,9
29.21	H.v.öfen u.Brennern .....	805	9,2	-1,6	25 344	56 824	82 168	0,3	-1,8
29.22	H.v.Hebezeugen u. Fördermitteln .....	6 732	6,8	4,6	251 054	246 339	497 393	6,0	7,9
29.23	H.v.kälte-u.lufttechn. Erzeugn.f.gewerbl.Zwecke	4 041	5,6	-5,3	139 921	160 265	300 186	4,4	-0,5
29.24	H.v.Maschinen f.unspezi- fische Verwendung ang ..	7 607	9,1	2,3	266 446	349 602	616 048	4,9	3,7
29.3	H.v.land-u.forstw. Maschinen .....	2 145	7,3	3,2	89 256	58 295	147 551	7,3	0,4
29.31	H.v.Ackerschleppern .....	530	6,9	4,1	29 199	15 432	44 631	17,2	5,1
29.32	H.v.sonst.land-u. forstw.Maschinen .....	1 615	7,5	2,9	60 057	42 863	102 920	3,5	-1,6
29.40	H.v.Werkzeugmaschinen ....	10 216	9,0	3,8	380 396	406 288	765 684	2,3	4,1
29.5	H.v.Mesch.f.sonst.best. Wirtschaftszweige .....	22 677	6,5	1,4	826 797	903 964	1 730 761	2,4	2,3
29.51	H.v.Mesch.f.Metallerzeu- gung,Holzwerkseinr.usw .	745	5,2	0,1	26 440	47 376	73 816	0,7	-0,5
29.52	H.v.Bergwerks-,Bau-u. Baustoffmaschinen .....	2 924	5,8	-2,0	111 141	113 457	224 598	-0,6	-6,2
29.53	H.v.Mesch.f.Ernährungs- gewerbe u.Tabakverarb. .	1 474	6,4	-1,3	51 312	73 473	124 785	0,3	-2,3
29.54	H.v.Mesch.f.d.Textil-, Bekleidg.-u.Ledergewerbe	2 836	7,3	-7,2	101 563	97 208	198 771	2,2	-6,2
29.55	H.v.Mesch.f.d.Papier- gewerbe .....	1 001	8,1	4,9	42 430	54 565	96 995*	5,3	0,8

1) Klassifikation der Wirtschaftszweige, Ausgabe 1983 (M2 93).

1 Betriebe  
1.2 Geleistete Arbeiterstunden sowie Bruttolohn- und -gehaltssumme  
1.2.1 Im Oktober 2001

Deutschland

Nr. der Klas- sifi- kation 1)	Wirtschaftsgliederung	Geleistete Arbeiterstunden			Bruttolohn- und -gehaltssumme				
		Insgesamt	Veränd. zum Vor-		Lohnsumme	Gehaltssumme	Insgesamt	Veränd. zum Vor-	
			monat	jahres- monat				monat	jahres- monat
		1000 Stunden	%		1 000 DM			%	
29.56	H.v.Masch.f.best.Wirt- schaftszweige ang .....	13 697	6,4	4,4	493 911	517 886	1 011 798	3,3	7,1
29.60	H.v.Waffen u.Munition ....	696	9,4	-1,4	23 467	31 063	54 530	0,6	2,1
29.7	H.v.Haushaltsgeräten ang .	5 524	4,6	6,3	210 283	153 033	363 316	7,1	1,8
29.71	H.v.elektrischen Haushaltsgeräten .....	4 925	4,0	7,8	188 809	132 836	321 645	7,2	1,8
29.72	H.v.nichtelektrischen Heiz-,Koch-u.ä.Gerät.ang	598	9,9	-5,1	21 474	20 197	41 671	5,6	1,6
DL	H.v.Büromasch.,Dv-Gerät. u.-einr.;Elektrotech.usw	60 487	5,5	-1,0	2 030 685	3 298 300	5 328 985	1,0	4,0
30.0	H.v.Büromasch.,Dv-Gerät. u.-einr. ....	1 973	4,8	2,6	56 427	153 236	209 662	-1,5	-0,1
30.01	H.v.Büromaschinen .....	698	9,8	9,8	19 157	37 684	56 821	1,9	2,7
30.02	H.v.Dv-Gerät.u.-einr. ....	1 275	2,3	-0,9	37 270	115 571	152 841	-2,8	-1,0
31	H.v.Geräten d.Elekttriz. erzg.,-verteilung u.ä. .	32 709	5,7	-0,6	1 128 933	1 432 779	2 561 712	1,1	2,8
31.10	H.v.Elektromotoren, Gens- ratoren, Transformatoren	6 891	5,3	-0,1	231 262	210 487	441 749	0,1	2,3
31.20	H.v.Elekttriz.vertlg.-u. -schalteinrichtungen ...	12 778	4,8	-2,0	430 150	804 139	1 234 289	-0,8	3,1
31.30	H.v.isol.Elektrokabeln, -leitungen u.-drähten ..	2 120	4,6	-0,5	78 908	51 862	130 770	3,2	3,2
31.40	H.v.Akkumulatoren u. Batterien .....	703	6,7	1,2	24 203	18 997	43 200	-1,8	1,8
31.50	H.v.elektrischen Lampen u.Leuchten .....	3 104	7,2	-0,4	100 996	87 179	188 175	5,5	2,9
31.6	H.v.elekt.r.Ausrüstg.ang ..	7 113	7,3	1,0	263 414	260 115	523 529	4,7	2,7
31.61	H.v.elekt.r.Ausrüstg.f. Motoren u.Fahrzeuge ang	4 309	8,4	-2,3	167 432	120 333	287 765	7,5	-1,4
31.62	H.v.sonst.elekt.r. Ausrüstg.ang .....	2 804	5,7	6,5	95 982	139 782	235 764	1,4	8,2
32	Rundfunk-,Fernseh-u. Nachrichtentechnik .....	10 295	4,1	-7,6	373 700	859 087	1 232 787	0,9	7,6
32.10	H.v.elektronischen Bauelementen .....	4 918	5,5	-4,0	174 288	300 557	474 845	0,6	11,6
32.20	H.v.nachrichtentechni- schen Geräten u.Einr. ..	3 275	1,0	-12,7	130 601	459 056	589 657	0,1	5,4
32.30	H.v.Rundfunk-,Fernseh-, phono-,videotechn.Gerät.	2 102	5,7	-7,4	68 811	99 474	168 285	4,4	5,1
33	Medizin-,Mess-,Steuer- u.Regelungstechnik,Optik	15 510	6,1	2,7	471 625	853 199	1 324 824	1,2	3,6
33.10	H.v.med.Geräten u.ortho- pädischen Vorrichtungen	6 813	6,2	5,8	192 236	233 352	425 588	-0,3	4,3
33.20	H.v.Meß-,Kontroll-, Navig.-u.ä.Instr.u.Vorr.	5 902	6,9	2,9	189 636	452 327	641 963	2,7	3,0
33.30	H.v.industriellen Prozeß-Steuerungsanlg. .	538	3,9	12,3	17 386	49 308	66 694	3,8	18,7
33.40	H.v.optischen u. fotografischen Geräten .	1 862	3,6	-7,0	60 802	107 450	168 252	-1,2	1,8
33.50	H.v.Uhren .....	395	7,3	-12,8	11 565	10 782	22 327	0,0	-12,9
DM	Fahrzeugbau .....	83 379	6,3	1,8	3 603 201	2 426 207	6 029 408	1,3	3,3
34	H.v.Kraftwagen u. Kraftwagenteilen .....	71 612	6,1	1,3	3 151 899	1 973 986	5 125 884	2,2	3,8

1) Klassifikation der Wirtschaftszweige, Ausgabe 1993 (WZ 93).



1 Betriebe  
1.2 Geleistete Arbeiterstunden sowie Bruttolohn- und -gehaltssumme  
1.2.1 Im Oktober 2001  
Deutschland

Nr. der Klas- sifikation 1)	Wirtschaftsgliederung	Geleistete Arbeiterstunden			Bruttolohn- und -gehaltssumme					
		Insgesamt	Veränd. zum Vor-		Lohnsumme	Gehaltssumme	Insgesamt	Veränd. zum Vor-		
			monet	jahres- monet				monet	jahres- monet	
		1000 Stunden	%		1 000 DM				%	
34.10	H.v.Kraftwagen u. Kraftwagenmotoren .....	39 440	3,8	0,3	1 890 241	1 283 631	3 173 872	0,8	4,1	
34.20	H.v.Karosserien, Aufbauten u.Anhängern ..	3 696	6,9	-0,8	117 520	62 975	180 495	3,2	-1,4	
34.30	H.v.Teilen u.ä.f.Kraft- wagen u.deren Motoren ..	28 476	9,3	3,0	1 144 138	627 359	1 771 497	4,8	4,0	
35	Sonst.Fahrzeugbau .....	11 767	7,5	4,7	451 302	452 242	903 544	-3,5	0,5	
35.1	Schiffbau .....	2 761	6,9	11,0	99 431	53 105	152 536	3,3	8,5	
35.11	Schiffbau (oh.Boots-u. Yachtbau) .....	2 440	6,8	10,2	89 408	47 388	136 796	1,7	7,5	
35.12	Boots- u.Yachtbau .....	321	8,1	17,6	10 023	5 717	15 740	19,4	18,8	
35.20	Schienenfahrzeugbau .....	3 591	5,7	-3,5	133 512	83 628	217 140	0,6	-3,9	
35.30	Luft-u.Raumfahrzeugbau ...	4 238	9,1	7,8	178 850	294 253	473 103	-7,7	-0,6	
35.4	H.v.Krafträdern,Fahrrä- dern u.Behindertenfahrz.	968	10,3	9,6	31 411	17 783	49 194	1,4	8,7	
35.41	H.v.Krafträdern .....	369	7,0	33,2	14 488	6 463	20 951	-0,3	23,1	
35.42	H.v.Fahrrädern .....	462	13,5	-0,2	12 565	6 161	18 726	0,8	-3,0	
35.43	H.v.Behinderten- fahrzeugen .....	137	8,7	-4,2	4 358	5 159	9 517	6,4	6,2	
35.50	Fahrzeugbau ang .....	208	2,0	-3,2	8 098	3 473	11 571	-2,6	2,6	
DN	H.v.Möbeln,Schmuck,Mu- sikinstr.usw,Recycling .	21 731	6,2	-0,3	639 948	398 539	1 038 487	6,4	-0,6	
36	H.v.Möbeln,Schmuck, Musikinstr.,Sportger.usw	20 863	6,3	-0,8	614 160	385 806	999 968	6,5	-1,0	
36.1	H.v.Möbeln .....	15 343	5,7	-1,7	475 759	262 920	738 679	6,7	-1,9	
36.11	H.v.Sitzmöbeln .....	4 482	7,1	-2,7	135 146	74 165	209 311	6,2	-3,0	
36.12	H.v.Büro-u.Ladenmöbeln ...	2 157	4,5	-2,8	67 177	46 440	113 617	6,1	2,1	
36.13	H.v.Küchenmöbeln .....	1 891	4,5	-0,9	68 612	44 366	112 978	10,3	-2,6	
36.14	H.v.sonst.Möbeln .....	6 217	5,0	-1,1	190 620	91 622	282 242	6,0	-2,5	
36.15	H.v.Matratzen .....	586	10,4	1,0	14 204	6 327	20 531	6,0	0,0	
36.2	H.v.Schmuck u.ä. Erzeugnissen .....	581	7,6	0,2	15 835	15 676	31 511	10,9	7,0	
36.21	Prägen v.Münzen u. Medaillen .....	59	9,3	103,5	2 065	397	2 462	31,7	134,7	
36.22	H.v.Schmuck,Gold-u. Silberschmiedewaren ....	522	7,4	-5,3	13 770	15 279	29 049	9,4	2,2	
36.30	H.v.Musikinstrumenten ....	554	8,0	8,8	15 064	6 343	21 407	10,8	6,0	
36.40	H.v.Sportgeräten .....	481	10,3	-	14 287	7 250	21 537	6,8	2,4	
36.50	H.v.Spielwaren .....	1 136	9,3	1,6	28 370	24 253	52 623	3,1	0,2	
36.6	H.v.sonst.Erzeugnissen ...	2 568	7,8	1,3	64 845	69 366	134 211	5,0	0,0	
36.61	H.v.Pantasieschmuck .....	64	16,4	-30,4	1 559	1 333	2 892	6,1	-29,4	
36.62	H.v.Besen u.Bürsten .....	547	7,9	2,8	14 912	8 361	23 273	12,7	9,4	
36.63	H.v.Erzeugnissen ang .....	1 957	7,5	2,4	48 374	59 672	108 046	3,5	-0,8	
37	Recycling .....	1 068	4,2	10,1	25 788	12 731	38 519	3,3	11,8	
37.10	Recycling v.Schrott .....	413	5,9	1,5	10 764	6 738	17 502	4,6	6,6	
37.20	Recycling v.nichtmetall. Altmet.u.Reststoffen ...	655	3,2	16,3	15 024	5 993	21 017	2,3	16,5	

1) Klassifikation der Wirtschaftszweige, Ausgabe 1993 (WZ 93).

1 Betriebe  
1.2 Geleistete Arbeiterstunden sowie Bruttolohn- und -gehaltssumme  
1.2.2 Januar - Oktober 2001

Deutschland

Land ----- Hauptgruppen	Geleistete Arbeiterstunden		Bruttolohn- und -gehaltssumme			
	Insgesamt	Veränderung zum Vorjahreszeitraum	Lohnsumme	Gehaltssumme	Insgesamt	Veränderung zum Vorjahreszeitraum
	1000 Stunden	%	1 000 DM			%
Baden-Württemberg .....	982 223	0,5	37 265 161	38 805 845	76 871 006	4,1
Bayern .....	938 460	-0,9	33 783 188	37 150 800	70 933 988	4,5
Berlin .....	78 923	0,3	2 896 711	3 922 306	6 819 017	3,2
Brandenburg .....	86 042	-0,4	2 246 899	1 613 676	3 860 575	1,0
Bremen .....	56 171	-0,1	2 103 955	1 998 327	4 102 282	5,2
Hamburg .....	58 230	0,8	2 413 170	4 676 960	7 090 130	4,6
Hessen .....	344 902	-1,8	12 788 876	14 236 245	27 025 121	1,6
Mecklenburg-Vorpommern .....	47 950	0,6	1 098 276	722 319	1 820 595	3,5
Niedersachsen .....	488 717	-2,2	17 977 180	13 146 522	31 123 702	3,2
Nordrhein-Westfalen .....	1 211 242	-2,6	43 809 511	38 653 180	82 462 691	0,0
Rheinland-Pfalz .....	254 299	-1,4	8 994 971	8 158 462	17 153 433	2,6
Saarland .....	99 070	-2,7	3 940 309	1 867 629	5 807 938	3,8
Sachsen .....	219 947	2,1	5 287 133	3 554 480	8 841 613	7,0
Sachsen-Anhalt .....	108 124	4,0	2 616 011	1 532 708	4 148 719	5,1
Schleswig-Holstein .....	113 522	-2,3	3 816 893	3 800 191	7 617 084	1,5
Thüringen .....	139 272	2,7	3 170 398	1 931 986	5 102 384	6,9
Deutschland .....	5 227 094	-1,0	184 208 622	175 571 636	359 780 258	2,9
Früheres Bundesgebiet .....	4 611 772	-1,4	169 385 167	165 595 144	334 980 311	2,7
Neue Länder und Berlin-Ost .....	615 322	2,1	14 823 455	9 976 492	24 799 947	5,3
Vorleistungsgüterproduzenten						
Deutschland .....	2 515 973	-0,9	87 890 030	70 332 313	158 222 343	3,0
Früheres Bundesgebiet .....	2 225 745	-1,4	80 775 242	66 123 546	146 898 788	2,8
Neue Länder und Berlin-Ost .....	290 228	2,5	7 114 788	4 208 767	11 323 555	6,5
Investitionsgüterproduzenten						
Deutschland .....	1 719 877	0,2	67 729 300	69 336 049	137 065 349	3,9
Früheres Bundesgebiet .....	1 536 350	-0,1	62 818 900	65 945 606	128 764 506	3,8
Neue Länder und Berlin-Ost .....	183 527	2,8	4 910 400	3 390 443	8 300 843	4,7
Gebrauchsgüterproduzenten						
Deutschland .....	240 817	-3,1	8 030 478	6 538 179	14 568 657	0,7
Früheres Bundesgebiet .....	214 498	-4,2	7 459 797	6 157 585	13 617 382	0,1
Neue Länder und Berlin-Ost .....	26 319	6,9	570 681	380 594	951 275	10,6
Verbrauchsgüterproduzenten						
Deutschland .....	750 427	-2,9	20 558 814	29 365 085	49 923 909	0,6
Früheres Bundesgebiet .....	635 179	-3,3	18 331 228	27 368 407	45 699 635	0,4
Neue Länder und Berlin-Ost .....	115 248	-0,8	2 227 586	1 996 688	4 224 274	2,4

1 Betriebe  
1.2 Geleistete Arbeiterstunden sowie Bruttolohn- und -gehaltssumme  
1.2.2 Januar - Oktober 2001  
Deutschland

Nr. der Klas- sifikation 1)	Wirtschaftsgliederung	Geleistete Arbeiterstunden		Bruttolohn- und -gehaltssumme			
		Insgesamt	Veränderung zum Vorjahreszeitraum	Lohnsumme	Gehaltssumme	Insgesamt	Veränderung zum Vorjahreszeitraum
		1000 Stunden	%	1 000 DM			%
C	Bergbau u. Gew. v. Steinen u. Erden .....	91 241	-10,5	3 781 774	2 432 827	6 214 701	-8,3
CA	Kohlenbergbau, Torfgew., Gew. v. Erdöl u. Erdgas usw.	61 469	-12,7	2 896 467	1 940 033	4 836 500	-10,1
10	Kohlenbergbau, Torf- gewinnung .....	59 049	-13,3	2 784 524	1 603 431	4 387 955	-11,4
10.10	Steinkohlenbergbau u. -brikettherstellung ....	41 372	-14,9	2 048 619	1 110 445	3 159 064	-12,8
10.20	Braunkohlenbergbau u. -brikettherstellung ....	15 510	-9,6	681 847	467 759	1 149 606	-7,9
10.30	Torfgewinnung u. -veredlung .....	2 167	-6,7	54 058	25 227	79 285	-1,0
11	Gew. v. Erdöl u. Erdgas Erbrg. verb. Dienstleistg.	2 420	4,5	111 943	336 602	448 545	4,7
11.10	Gew. v. Erdöl u. Erdgas .....	.	.	.	.	.	.
11.20	Erbrg. v. Dienstleistg. bei d. Gew. v. Erdöl u. Erdgas ..	.	.	.	.	.	.
12.00	Bergbau a. Uran-u. Thoriumerze .....	-	X	-	-	-	X
CB	Erzbergbau, Gew. v. Steinen u. Erden, sonst. Bergbau ..	29 772	-5,4	885 307	492 894	1 378 201	-1,5
13	Erzbergbau .....	-	X	-	-	-	X
13.10	Eisenerzbergbau .....	-	X	-	-	-	X
13.20	NE-Metallerzbergbau (oh. Uran-u. Thoriumerze)	-	X	-	-	-	X
14	Gew. v. Steinen u. Erden, sonst. Bergbau .....	29 772	-5,4	885 307	492 894	1 378 201	-1,5
14.1	Gew. v. Natursteinen .....	1 846	1,5	57 285	26 434	83 719	4,8
14.11	Gew. v. Naturwerksteinen u. Natursteinen ang. ....	.	.	.	.	.	.
14.12	Gew. v. Kalk, Dolom., Gips- u. Anhydritstein, Kreide ..	1 396	6,9	45 185	20 958	66 143	7,2
14.13	Gew. v. Schiefer .....	.	.	.	.	.	.
14.2	Gew. v. Kies, Sand, Ton u. Kaolin .....	25 196	-5,7	729 011	394 578	1 123 590	-1,6
14.21	Gew. v. Kies u. Sand .....	22 897	-5,9	657 318	354 190	1 011 508	-1,8
14.22	Gew. v. Ton u. Kaolin .....	2 199	-3,9	71 693	40 389	112 082	0,2
14.30	Bergbau a. chemische u. Düngemittelminerale ..	471	16,9	15 539	9 152	24 691	19,3
14.40	Gew. v. Salz .....	1 894	-4,4	73 780	52 595	126 375	-3,1
14.50	Gew. v. Steinen u. Erden ang., sonst. Bergbau .....	365	-34,8	9 692	10 134	19 826	-25,4
D	Verarbeitendes Gewerbe ...	5 135 853	-0,8	180 426 848	173 138 709	353 565 557	3,1
DA	Ernährungsgewerbe u. Tabakverarbeitung .....	488 865	-1,5	12 567 016	9 862 863	22 429 879	0,8
15	Ernährungsgewerbe .....	479 946	-1,6	12 230 448	9 341 507	21 571 955	0,8
15.1	Schlachten u. Fleisch- verarbeitung .....	106 794	-5,8	2 404 423	1 208 403	3 612 826	-4,3
15.11	Schlachten (oh. Schlachten v. Geflügel) .....	17 645	-10,3	446 625	201 417	648 042	-6,9
15.12	Schlachten v. Geflügel ....	10 235	4,2	214 119	56 677	270 796	7,7
15.13	Fleischverarbeitung .....	78 914	-5,9	1 743 679	950 309	2 693 988	-4,7

1) Klassifikation der Wirtschaftszweige, Ausgabe 1993 (WZ 93).

1 Betriebe  
1.2 Geleistete Arbeiterstunden sowie Bruttolohn- und -gehaltssumme  
1.2.2 Januar - Oktober 2001

Deutschland

Nr. der Klassifikation 1)	Wirtschaftsgliederung	Geleistete Arbeiterstunden		Bruttolohn- und -gehaltssumme			
		Insgesamt	Veränderung zum Vorjahreszeitraum	Lohnsumme	Gehaltssumme	Insgesamt	Veränderung zum Vorjahreszeitraum
		1000 Stunden	%	1 000 DM			%
15.20	Fischverarbeitung .....	12 067	5,0	265 857	138 900	404 757	6,5
15.3	Obst- u. Gemüsever- arbeitung .....	29 181	0,0	716 038	442 620	1 158 658	2,7
15.31	Verarb. v. Kartoffeln .....	6 826	1,3	162 586	70 686	233 272	3,9
15.32	H. v. Frucht- u. Gemüse- säften .....	7 215	3,5	193 729	140 141	333 870	5,8
15.33	Verarb. v. Obst u. Gemüse ang .....	15 141	-2,1	359 723	231 783	591 516	0,5
15.4	H. v. pflanzlichen u. tierischen Ölen u. Fetten	3 953	-0,4	147 083	180 127	327 210	4,3
15.41	H. v. rohen Ölen u. Fetten ..	1 079	11,6	41 091	31 586	72 679	15,7
15.42	H. v. raffinierten Ölen u. Fetten .....	821	-2,0	32 361	30 976	63 337	1,8
15.43	H. v. Margarine u. ä. Nahrungsfetten .....	2 053	-5,1	73 631	117 563	191 194	1,3
15.5	Milchverarbeitung .....	37 003	-6,7	1 133 233	747 875	1 881 108	-4,2
15.51	Milchverarbeitung (oh. H. v. Speiseeis) .....	33 336	-6,4	1 023 204	665 676	1 688 880	-3,7
15.52	H. v. Speiseeis .....	3 667	-9,9	110 029	82 199	192 228	-7,9
15.6	Mehl- u. Schäl- u. H. v. Stärke u. Stärkeerzeugn.	10 228	1,1	297 006	246 611	543 616	3,1
15.61	Mehl- u. Schäl- u. H. v. Stärke .....	7 978	3,5	217 003	170 119	387 122	4,7
15.62	H. v. Stärke u. Stärke- erzeugnissen .....	2 250	-6,4	80 002	76 492	156 494	-0,5
15.7	H. v. Futtermitteln .....	9 395	-0,2	261 683	456 239	717 902	2,9
15.71	H. v. Futtermitteln f. Nutztiere .....	6 736	-0,5	175 584	174 990	350 574	3,9
15.72	H. v. Futtermitteln f. sonst. Tiere .....	2 659	0,7	86 079	281 249	367 328	2,0
15.8	Sonst. Ernährungsgewerbe (oh. Getränkeherstellung)	211 951	0,9	5 123 861	4 022 614	9 146 475	3,7
15.81	H. v. Backwaren (oh. Dauer- backwaren) .....	121 415	-0,8	2 603 529	1 752 288	4 355 817	1,7
15.82	H. v. Dauerbackwaren .....	21 510	-0,4	526 249	204 815	731 064	5,2
15.83	Zuckerindustrie .....	5 479	-6,7	221 020	174 063	395 083	3,5
15.84	H. v. Süßwaren (oh. Dauer- backwaren) .....	31 522	6,0	813 722	521 963	1 335 686	5,8
15.85	H. v. Teigwaren .....	2 418	-0,7	61 176	43 788	104 964	0,0
15.86	Verarb. v. Kaffee u. Tee, H. v. Kaffee-Ersatz .....	5 921	3,2	206 711	144 829	350 540	3,8
15.87	H. v. Würzen u. Soßen .....	10 284	9,2	312 877	544 435	857 312	7,4
15.88	H. v. homogenisierten u. diätetischen Nahrungsm.	3 147	7,6	89 852	98 238	188 090	4,3
15.89	H. v. sonst. Nahrungsmit- teln (oh. Getränke) .....	10 155	3,8	289 725	537 195	826 920	7,3
15.9	Getränkeherstellung .....	59 474	-1,7	1 881 285	1 698 118	3 579 403	-0,3
15.91	H. v. Spirituosen .....	2 614	-5,2	60 683	121 592	182 255	-14,5
15.92	Alkoholbrennerei .....	153	-12,1	4 541	4 742	9 283	-13,7
15.93	H. v. Wein a. frischen Trauben .....	1 647	1,1	41 319	69 441	110 760	0,8
15.94	H. v. Apfelwein u. sonst. Fruchtwinen .....	.	.	.	.	.	.

1) Klassifikation der Wirtschaftszweige, Ausgabe 1993 (WZ 93).

1 Betriebe  
1.2 Geleistete Arbeiterstunden sowie Bruttolohn- und -gehaltssumme  
1.2.2 Januar - Oktober 2001

Deutschland

Nr. der Klas- sifikation 1)	Wirtschaftsgliederung	Geleistete Arbeiterstunden		Bruttolohn- und -gehaltssumme			
		Insgesamt	Veränderung zum Vorjahreszeitraum	Lohnsumme	Gehaltssumme	Insgesamt	Veränderung zum Vorjahreszeitraum
		1000 Stunden	%	1 000 DM			%
15.95	H.v. Wermutwein u. sonst. aromatisierten Weinen ..	.	.	.	.	.	.
15.96	H.v. Bier .....	28 598	-4,2	995 098	1 090 033	2 085 132	-0,1
15.97	H.v. Malz .....	793	3,9	24 808	23 748	48 556	2,6
15.98	Mineralbrunnen, H.v. Erfrischungsgetränken ..	25 045	1,3	738 749	577 033	1 315 782	1,5
16.00	Tabakverarbeitung .....	8 919	2,5	336 568	521 356	857 924	-0,3
08	Textil- u. Bekleidungs- gewerbe .....	149 609	-5,0	3 830 429	3 476 930	7 307 359	-1,0
17	Textilgewerbe .....	108 704	-2,6	2 854 387	2 063 214	4 917 601	0,6
17.1	Spinnstoffaufbereitung u. Spinnerei .....	14 204	-1,6	397 502	218 152	613 654	2,6
17.11	Baumwollaufbereitung u. -spinnerei .....	8 833	-1,2	256 184	108 400	362 584	5,4
17.12	Wollaufbereitung u. Streichgarnspinnerei ...	.	.	.	.	.	.
17.13	Wollaufbereitung u. Kammgarnspinnerei .....	2 512	-1,9	62 452	38 353	100 805	1,6
17.14	Flechtsaufbereitung u. -spinnerei .....	.	.	.	.	.	.
17.15	Zwirnen u. Texturieren v. Filamentgarnen usw. ....	555	-9,3	15 866	8 150	24 016	-3,3
17.16	Nähgarnfertigung .....	1 370	-2,6	39 069	56 707	95 776	-6,7
17.17	Sonst. Spinnstoffaufbe- reitung u. Spinnerei ....	.	.	.	.	.	.
17.2	Weberei .....	21 003	0,5	571 758	438 799	1 010 557	2,9
17.21	Baumwollweberei .....	12 518	0,0	343 822	246 732	590 554	2,4
17.22	Streichgarnweberei .....	179	-40,3	4 501	2 315	6 816	-25,7
17.23	Kammgarnweberei .....	2 981	-4,0	82 185	59 464	141 649	3,0
17.24	Seiden- u. Filamentgarn- weberei .....	4 350	9,0	114 544	104 820	219 364	6,9
17.25	Sonst. Weberei .....	995	-1,9	26 706	25 468	52 174	-2,1
17.30	Textilveredlung .....	13 678	-2,3	358 218	233 842	592 060	-4,1
17.40	H.v. Konfektion, Textil- waren (oh. Bekleidung) ..	18 008	-8,1	371 175	253 989	625 164	-3,9
17.5	Sonst. Textilgewerbe (oh. H.v. Maschenware) ...	29 553	0,2	834 702	648 453	1 483 155	3,3
17.51	H.v. Teppichen .....	7 168	-4,6	214 487	165 183	379 680	-0,6
17.52	H.v. Seilerwaren .....	846	-11,0	20 145	10 940	31 085	-3,1
17.53	H.v. Vliesstoff, Erzeugn. daraus (oh. Bekleidung) .	6 083	0,3	194 329	139 735	334 064	2,5
17.54	Textilgewerbe and .....	15 446	3,3	405 731	332 595	738 326	6,2
17.60	H.v. gewirktem u. gestricktem Stoff .....	4 433	-6,6	107 747	81 812	189 559	1,7
17.7	H.v. gewirkten u. ge- strickten Fertigerzeugn.	9 825	-7,0	213 285	190 167	403 452	-4,2
17.71	H.v. Strumpfwaren .....	5 134	-4,5	113 179	113 703	226 882	-2,2
17.72	H.v. Pullovern, Strick- jacken u.ä. ....	4 691	-9,7	100 108	76 464	176 570	-6,7

1) Klassifikation der Wirtschaftszweige, Ausgabe 1993 (WZ 93).

1 Betriebe  
1.2 Geleistete Arbeiterstunden sowie Bruttolohn- und -gehaltssumme  
1.2.2 Januar - Oktober 2001

Deutschland

Nr. der Klas- sifika- tion 1)	Wirtschaftsgliederung	Geleistete Arbeiterstunden		Bruttolohn- und -gehaltssumme			
		Insgesamt	Veränderung zum Vorjahreszeitraum	Lohnsumme	Gehaltssumme	Insgesamt	Veränderung zum Vorjahreszeitraum
		1000 Stunden	%	1 000 DM			%
18	Bekleidungsgewerbe .....	40 905	-10,9	976 042	1 413 716	2 389 758	-4,0
18.10	H.v.Lederbekleidung .....	355	14,9	6 918	7 151	14 069	55,0
18.2	H.v.Bekleidung (oh. Lederbekleidung) .....	40 323	-11,1	963 656	1 400 432	2 364 088	-4,3
18.21	H.v.Arbeits-u.Berufs- bekleidung .....	1 905	-3,9	38 931	45 222	84 153	-2,2
18.22	H.v.Oberbekleidg.(oh.Ar- beits-u.Berufsbekleidg.)	23 366	-10,0	562 555	985 811	1 548 366	-2,4
18.23	H.v.Wäsche .....	11 348	-13,0	277 929	279 582	557 521	-7,8
18.24	H.v.sonst.Bekleidg.u. Bekleidungszubehör .....	3 704	-15,4	84 241	89 807	174 048	-9,6
18.30	Zurichtung u.Färben v. Fellen,H.v.Pelzwaren ...	227	-4,6	5 468	6 133	11 601	-3,4
OC	Ledergewerbe .....	21 520	-4,9	515 932	518 544	1 034 476	0,5
19	Ledergewerbe .....	21 520	-4,9	515 932	518 544	1 034 476	0,5
19.10	Ledererzeugung .....	3 287	1,0	94 797	42 240	137 037	4,8
19.20	Lederverarb.(oh.H.v.Le- derbekleidung u.Schuhen)	4 299	-10,3	91 682	96 191	187 873	0,2
19.30	H.v.Schuhen .....	13 954	-4,3	329 453	380 113	709 566	-0,2
DO	Holzgewerbe (oh.H.v. Möbeln) .....	109 422	-8,6	3 175 422	1 579 778	4 755 200	-5,5
20	Holzgewerbe (oh.H.v. Möbeln) .....	109 422	-8,6	3 175 422	1 579 778	4 755 200	-5,5
20.10	Säge-,Hobel-u.Holz- imprägnierwerke .....	24 497	-6,8	657 678	268 807	926 485	-0,9
20.20	Furnier-,Sperrh.-,Holz- faserpl.-u.-spanpl.Werke	19 647	-6,2	659 002	329 891	988 893	-4,3
20.30	H.v.Konstr.-,Fertigb.t., Ausbauelement.u.a.a.Holz	47 529	-12,7	1 387 530	777 204	2 164 734	-9,8
20.40	H.v.Verpackungsmitteln u.Lagerbehältern a.Holz	5 922	0,7	151 775	57 416	209 191	1,5
20.5	H.v.Holzwaren ang,Kork-, Flecht-u.Korbwaren .....	11 827	-2,4	319 437	146 460	465 897	2,4
20.51	H.v.Holzwaren ang, Veredlg.v.Holzwaren ....	11 669	-2,2	315 657	140 928	456 585	2,5
20.52	H.v.Kork-,Flecht-u. Korbwaren .....	158	-14,6	3 780	5 532	9 312	-1,9
OE	Papier-,Verlags-u. Druckgewerbe .....	279 018	-2,4	10 304 916	13 061 099	23 366 015	1,7
21	Papiergewerbe .....	134 504	-1,9	4 708 149	2 973 476	7 681 625	1,9
21.1	H.v.Holzstoff,Zellstoff, Papier,Karton u.Pappe ..	45 538	-4,2	1 759 488	1 014 775	2 774 263	0,1
21.11	H.v.Holzstoff u. Zellstoff .....	1 421	-7,4	45 199	25 685	70 884	3,6
21.12	H.v.Papier,Karton u. Pappe .....	44 117	-4,1	1 714 289	989 090	2 703 379	0,0
21.2	Papier-,Karton-u.Pappe- verarbeitung .....	88 966	-0,6	2 948 661	1 958 701	4 907 362	2,9
21.21	H.v.Wellpapier u.-pappe, Verpackungsmitteln .....	49 648	-0,1	1 605 429	929 995	2 535 424	2,2
21.22	H.v.Haushalts-u.Hygiene- art.a.Zellstoff u.Papier	16 086	0,1	612 580	396 528	1 009 108	5,9
21.23	H.v.Schreibwaren,Büro- bedarf a.Papier u.Pappe	9 236	-5,6	270 170	254 275	524 445	0,7

1) Klassifikation der Wirtschaftszweige, Ausgabe 1993 (WZ 93).

1 Betriebe  
1.2 Geleistete Arbeiterstunden sowie Bruttolohn- und -gehaltssumme  
1.2.2 Januar - Oktober 2001  
Deutschland

Nr. der Klassifikation 1)	Wirtschaftsgliederung	Geleistete Arbeiterstunden		Bruttolohn- und -gehaltssumme			
		Insgesamt	Veränderung zum Vorjahreszeitraum	Lohnsumme	Gehaltssumme	Insgesamt	Veränderung zum Vorjahreszeitraum
		1000 Stunden	%	1 000 DM			%
21.24	H.v.Tapeten .....	2 543	-1,9	82 809	49 068	131 877	0,4
21.25	H.v.sonst.Waren aus Papier, Karton u. Pappe ..	11 443	0,8	377 673	328 834	706 507	3,0
22	Verlags-, Druckgewerbe, Vervielfältigung .....	144 514	-2,9	5 596 767	10 087 623	15 684 390	1,6
22.1	Verlagsgewerbe .....	21 354	-7,7	957 393	7 046 681	8 004 074	2,5
22.11	Buchverlag u. Musikverlag ..	2 513	-2,7	77 879	1 378 090	1 455 963	0,7
22.12	Zeitungsverlag .....	15 601	-6,8	783 439	3 642 354	4 425 793	1,1
22.13	Zeitschriftenverlag .....	1 566	-11,5	51 969	1 940 699	1 992 668	8,3
22.14	Verlag v. bespielten Tonträgern .....	.	.	.	.	39 250	-13,6
22.15	Sonst. Verlagsgewerbe .....	.	.	.	.	90 400	-5,2
22.2	Druckgewerbe .....	117 771	-2,5	4 487 200	2 859 994	7 347 194	0,2
22.21	Zeitungsdruckerei .....	8 813	-0,2	462 680	162 096	624 776	4,5
22.22	Druckerei (oh. Zeitungsdruckerei) .....	92 231	-3,1	3 517 236	2 140 505	5 657 741	-1,5
22.23	Druckweiterverarbeitung ..	10 835	1,2	316 852	142 411	459 263	8,5
22.24	Satzherstellung u. Reproduktion .....	4 421	-1,1	158 618	339 105	497 723	6,0
22.25	Sonst. Druckgewerbe .....	1 371	-6,8	31 814	75 877	107 691	6,1
22.3	Vervielf.v. besp. Ton-, Bild- u. Datenträgern ....	5 389	10,2	152 174	180 948	333 122	11,9
22.31	Vervielfältigung v. bespielten Tonträgern ..	3 761	11,5	100 834	107 528	208 362	13,9
22.32	Vervielfältigung v. bespielten Bildträgern ..	535	5,7	16 688	16 148	32 836	4,7
22.33	Vervielfältigung v. bespielten Datenträgern	1 093	7,8	34 652	57 272	91 924	10,1
0F	Kokerei, Mineralölverarbeitung, H.v. Bruttstoffen	12 605	-4,3	565 582	1 180 380	1 745 962	5,8
23	Kokerei, Mineralölverarbeitung, H.v. Bruttstoffen	12 605	-4,3	565 582	1 180 380	1 745 962	5,8
23.10	Kokerei .....	730	-37,7	36 103	12 085	48 188	-33,0
23.20	Mineralölverarbeitung ....	11 484	-1,0	513 957	1 116 442	1 630 389	7,7
23.30	H.u. Verarb. v. Spalt- u. Bruttstoffen .....	411	-4,2	15 522	51 853	67 375	3,3
06	Chemische Industrie .....	283 063	-1,6	10 935 594	20 688 531	31 624 125	3,0
24	Chemische Industrie .....	283 063	-1,6	10 935 594	20 688 531	31 624 125	3,0
24.1	H.v. chemischen Grundstoffen .....	118 537	-1,1	5 145 897	7 515 527	12 661 424	3,1
24.11	H.v. Industriegasen .....	1 976	-1,9	67 680	230 850	298 530	2,5
24.12	H.v. Farbstoffen u. Pigmenten .....	7 401	-3,0	312 474	367 441	679 915	3,2
24.13	H.v. sonst. anorganischen Grundstoffen u. Chemik. ..	12 816	1,1	525 930	760 313	1 286 243	8,7
24.14	H.v. sonst. organischen Grundstoffen u. Chemik. ..	25 288	-2,9	1 191 487	1 578 482	2 769 969	3,9
24.15	H.v. Düngemitteln u. Stickstoffverbindungen ..	9 339	3,2	336 204	230 571	566 775	4,7
24.16	H.v. Kunststoff in Primärformen .....	61 062	-1,1	2 686 974	4 318 302	7 005 276	1,7

1) Klassifikation der Wirtschaftszweige, Ausgabe 1993 (WZ 93).

1 Betriebe  
1.2 Geleistete Arbeiterstunden sowie Bruttolohn- und -gehaltssumme  
1.2.2 Januar - Oktober 2001

Deutschland

Nr. der Klassifikation 1)	Wirtschaftsgliederung	Geleistete Arbeiterstunden		Bruttolohn- und -gehaltssumme			
		Insgesamt	Veränderung zum Vorjahreszeitraum	Lohnsumme	Gehaltssumme	Insgesamt	Veränderung zum Vorjahreszeitraum
		1000 Stunden	%	1 000 DM			%
24.17	H.v.synthetischem Kautschuk in Primärformen ..	667	0,6	25 148	29 568	54 716	1,9
24.20	H.v.Schädlingsbekämpfungs-u.Pflanzenschutzm.	1 953	1,6	67 216	223 040	290 256	0,8
24.30	H.v.Anstrichmitteln, Druckfarben u.Kitten ...	26 910	-1,7	876 732	1 708 512	2 585 244	3,0
24.4	H.v.pharmazeut.Erzeugn. ..	55 036	0,2	2 049 504	7 118 964	9 168 468	4,2
24.41	H.v.pharmazeut. Grundstoffen .....	2 445	-10,4	100 584	112 362	212 946	-33,7
24.42	H.v.pharmazeut. Spezialitäten u.sonst.Erzeugn. .	52 590	0,7	1 948 920	7 006 602	8 955 522	5,6
24.5	H.v.Seifen,Wasch-,Reinigungs-u.Körperpflegem. .	27 886	-8,8	863 836	1 497 427	2 361 263	-15,6
24.51	H.v.Seifen,Wasch-,Reinigungs-u.Poliermitteln ..	12 084	-18,9	419 489	588 620	1 008 109	-31,2
24.52	H.v.Duft-u.Körperpflegemitteln .....	15 821	0,7	444 347	908 807	1 353 154	1,4
24.6	H.v.sonst.chemischen Erzeugnissen .....	35 882	2,9	1 363 180	2 334 506	3 697 686	18,2
24.61	H.v.pyrotechnischen Erzeugnissen .....	3 144	2,6	95 822	88 284	184 106	12,5
24.62	H.v.Klebstoffen u. Gelatine .....	5 366	53,3	230 351	470 556	700 907	129,3
24.63	H.v.etherischen Ölen .....	1 450	-5,7	56 686	146 644	203 330	5,3
24.64	H.v.fotochemischen Erzeugnissen .....	3 481	-10,3	147 874	239 644	387 518	-6,4
24.65	H.v.unbespielten Ton-, Bild-u.Datenträgern .....	1 980	-1,1	76 659	74 717	151 376	1,6
24.66	H.v.chemischen Erzeugnissen ang .....	20 461	-2,0	755 788	1 314 660	2 070 448	8,9
24.70	H.v.Chemiefasern .....	16 861	-6,8	569 229	290 556	859 785	-3,7
DM	H.v.Gummi-u.Kunststoffwaren .....	356 901	0,4	10 912 889	6 774 215	17 687 104	3,6
25	H.v.Gummi-u.Kunststoffwaren .....	356 901	0,4	10 912 889	6 774 215	17 687 104	3,6
25.1	H.v.Gummiwaren .....	73 251	-1,0	2 595 801	1 523 228	4 119 029	4,5
25.11	H.v.Bereifungen .....	21 510	0,5	892 651	472 510	1 365 161	6,0
25.12	Runderneuerung v. Bereifungen .....	1 108	-20,8	36 870	14 584	51 454	-6,2
25.13	H.v.sonst.Gummiwaren .....	50 633	-1,1	1 666 280	1 036 134	2 702 414	3,9
25.2	H.v.Kunststoffwaren .....	283 850	0,8	8 317 088	5 250 987	13 568 075	3,4
25.21	H.v.Platten,Folien usw a.Kunststoff .....	74 653	0,7	2 394 350	1 491 207	3 885 557	2,3
25.22	H.v.Verpackungsmitteln a.Kunststoff .....	38 376	1,1	1 133 328	564 165	1 697 493	4,9
25.23	H.v.Baubedarfsartikeln a.Kunststoff .....	37 888	-7,6	1 081 488	867 427	1 938 915	-2,6
25.24	H.v.sonst.Kunststoffwaren .....	132 733	3,5	3 707 922	2 338 188	6 046 110	5,7
DI	Glasgewerbe,Keramik, Verarb.v.Steinen u.Erden	227 761	-5,5	7 015 022	4 773 008	11 788 031	-1,7
26	Glasgewerbe,Keramik, Verarb.v.Steinen u.Erden	227 761	-5,5	7 015 022	4 773 008	11 788 031	-1,7
26.1	H.u.Verarb.v.Glas .....	64 880	0,0	2 019 959	1 175 809	3 195 768	3,3

1) Klassifikation der Wirtschaftszweige, Ausgabe 1993 (WZ 93).



1 Betriebe  
1.2 Geleistete Arbeiterstunden sowie Bruttolohn- und -gehaltssumme  
1.2.2 Januar - Oktober 2001  
Deutschland

Nr. der Klassi- fikation 1)	Wirtschaftsgliederung	Geleistete Arbeiterstunden		Bruttolohn- und -gehaltssumme			
		Insgesamt	Veränderung zum Vorjahreszeitraum	Lohnsumme	Gehaltssumme	Insgesamt	Veränderung zum Vorjahreszeitraum
		1000 Stunden	%	1 000 DM			%
26.11	H.v.Flechglas .....	3 114	-5,7	105 372	65 516	170 888	-1,6
26.12	Veredlg.u.Verarb.v. Flechglas .....	23 490	-1,0	647 200	367 157	1 014 357	1,8
26.13	H.v.Hohlglas .....	19 831	-2,3	652 915	288 491	941 406	1,7
26.14	H.v.Glasfaser .....	4 270	3,7	147 959	104 739	252 698	4,6
26.15	H.,Veredlg.u.Verarb.v. sonst.Glas,techn.Glasw.	14 185	5,5	466 513	349 906	816 419	8,1
26.2	Keramik (oh.Ziegelei u. Baukeramik) .....	33 231	-3,1	966 957	584 651	1 551 608	-1,0
26.21	H.v.keramischen Haus- haltsw.u.Ziergegenst. ..	12 885	-7,2	339 418	153 191	492 609	-4,7
26.22	H.v.Sanitärkeramik .....	3 418	1,1	104 269	78 567	182 836	-0,3
26.23	H.v.Isolatoren u. Isolierteilen a.Keramik	3 906	-3,0	123 982	76 653	200 635	5,8
26.24	H.v.keramischen Erzeugn. f.sonst.techn.Zwecke ...	2 434	-5,0	68 778	71 706	140 484	-13,3
26.25	H.v.keramischen Erzeugnissen ang .....	3 065	-2,7	81 261	41 660	122 921	-2,8
26.26	H.v.feuerfesten keramischen Werkstoffen	7 523	3,2	249 249	162 874	412 123	5,9
26.30	H.v.keramischen Wand-u. Bodenfliesen u.-platten	4 907	-13,7	142 523	78 066	220 589	-6,9
26.40	Ziegelei,H.v.sonst. Baukeramik .....	12 384	-13,5	385 030	223 253	608 283	-7,9
26.5	H.v.Zement,Kalk u. gebranntem Gips .....	12 644	-7,4	463 989	407 949	871 938	-2,7
26.51	H.v.Zement .....	9 318	-5,2	342 295	321 120	663 415	-1,0
26.52	H.v.Kalk .....	2 069	-18,3	80 448	61 032	141 480	-9,6
26.53	H.v.gebranntem Gips .....	1 257	-2,9	41 248	25 797	67 043	-4,2
26.6	H.v.Erzeugnissen a. Beton,Zement u.Gips ....	74 139	-9,0	2 213 957	1 643 909	3 857 866	-4,6
26.61	H.v.Betonerzeugnissen f. d.Bau u.Kalksandsteinen	49 685	-10,2	1 481 900	932 712	2 414 612	-6,2
26.62	H.v.Gipsezeugnissen f. d.Bau .....	2 240	-2,0	73 291	40 978	114 269	-1,3
26.63	H.v.Transportbeton .....	13 235	-8,9	371 303	259 171	630 474	-5,9
26.64	H.v.Mörtel .....	4 286	-0,4	131 700	260 779	392 479	1,7
26.65	H.v.Faserzementwaren .....	1 873	-18,5	68 958	71 617	138 575	-7,7
26.66	H.v.Erzeugnissen a. Beton,Zement u.Gips ang	2 820	4,6	88 805	78 852	167 657	11,6
26.70	Be-u.Verarb.v.Natur- steinen ang .....	7 054	-4,9	192 071	107 951	300 022	-2,7
26.8	H.v.sonst.Mineral- erzeugnissen .....	18 522	-3,5	630 536	551 421	1 181 957	0,2
26.81	H.v.Mühl-,Polier-u.ä. Steinen,Schleifwerkzeug.	6 493	-1,7	226 479	196 163	422 642	1,9
26.82	H.v.Mineraler- zeugnissen ang .....	12 029	-4,4	404 057	355 258	759 315	-0,8
DJ	Metallerzg.u.-bearb., H.v.Metallerzeugnissen .	836 397	0,8	28 654 953	16 457 228	45 112 181	3,2
27	Metallerzg.u.-bearbeitung.	254 432	0,5	10 083 218	5 168 026	15 251 244	3,8
27.10	Erzeugung v.Roh Eisen, Stahl,Ferroleg.(EGKS) ..	72 945	-2,3	3 138 348	1 689 474	4 827 822	2,5

1) Klassifikation der Wirtschaftszweige, Ausgabe 1989 (WZ 89).

1 Betriebe  
1.2 Geleistete Arbeiterstunden sowie Bruttolohn- und -gehaltssumme  
1.2.2 Januar - Oktober 2001

Deutschland

Nr. der Klassifikation 1)	Wirtschaftsgliederung	Geleistete Arbeiterstunden		Bruttolohn- und -gehaltssumme			
		Insgesamt	Veränderung zum Vorjahreszeitraum	Lohnsumme	Gehaltssumme	Insgesamt	Veränderung zum Vorjahreszeitraum
		1000 Stunden	%	1 000 DM			%
27.2	H.v.Rohren .....	26 929	-1,5	990 293	514 925	1 505 218	-0,6
27.21	H.v.Rohren u.Rohrstücken a.Guß Eisen .....	2 219	-12,8	81 471	56 227	137 698	-10,4
27.22	H.v.Stahlrohren u.Rohrstücken a. Eisen u.Stahl .....	24 710	-0,3	908 822	458 698	1 367 520	0,5
27.3	Sonst.erste Bearb.v.Eisen, Stahl, H.v.Ferroleg. ....	21 534	-3,9	788 134	439 012	1 227 146	0,3
27.31	H.v.Blankstahl .....	3 990	3,1	128 411	87 710	214 121	4,0
27.32	H.v.Kaltband unter 500 mm Breite .....	7 769	-12,6	314 414	184 396	498 810	-7,8
27.33	H.v.Kaltprofilen .....	1 880	14,9	63 094	36 081	99 175	14,8
27.34	H.v.gezogenem Draht .....	5 566	-2,7	204 077	77 372	281 449	3,3
27.35	Erste Bearb.v.Eisen u. Stahl ang, H.v.Ferroleg. ....	2 329	1,2	80 138	53 453	133 591	14,0
27.4	Erzeugung u.erste Bearb. v.NE-Metallen .....	56 983	1,0	2 377 831	1 541 582	3 919 413	5,2
27.41	Erzeugung u.erste Bearb. v.Edelmetallen .....	2 263	15,4	79 638	128 587	208 225	24,5
27.42	Erzeugung u.erste Bearb. v.Aluminium .....	28 111	2,5	1 160 556	748 832	1 909 388	6,3
27.43	Erzeugung u.erste Bearb. v.Blei, Zink u.Zinn .....	4 513	2,0	170 730	112 989	283 719	6,7
27.44	Erzeugung u.erste Bearb. v.Kupfer .....	17 722	-3,0	797 389	446 387	1 242 776	1,1
27.45	Erzeugung u.erste Bearb. v.sonst.NE-Metallen ....	4 374	0,3	169 518	105 787	275 305	2,8
27.5	Gießereiindustrie .....	76 041	5,0	2 798 612	983 033	3 781 645	7,0
27.51	Eisengießerei .....	35 417	4,1	1 369 893	400 508	1 770 399	5,9
27.52	Stahlgießerei .....	7 685	9,1	269 428	155 425	424 853	6,9
27.53	Leichtmetallgießerei .....	26 481	5,5	918 310	324 182	1 242 492	9,1
27.54	Buntmetallgießerei .....	6 478	3,6	240 981	102 920	343 901	5,2
28	H.v.Metallerzeugnissen ...	581 965	1,0	18 561 735	11 289 202	29 850 937	2,9
28.1	Stahl-u.Leichtmetallbau ..	124 231	-1,6	3 574 087	2 470 265	6 044 352	0,5
28.11	H.v.Stahl-u.Leichtmetallkonstruktionen ...	97 795	-0,5	2 832 916	1 957 655	4 790 571	1,2
28.12	H.v.Ausbauelementen a. Stahl u.Leichtmetall ...	26 436	-5,4	741 171	512 610	1 253 781	-2,0
28.2	Kessel-u.Behälterbau (oh.H.v.Dampfkesseln) ..	21 606	-4,9	758 254	542 973	1 301 227	-1,7
28.21	H.v.Tanks u.Sammelbehältern .....	11 016	-2,9	361 115	205 601	566 716	-1,5
28.22	H.v.Zentralheizungs-Heizkörpern u.-Kesseln .	10 590	-6,9	397 139	337 372	734 511	-1,9
28.30	H.v.Dampfkesseln (oh. Zentralheizungskessel) .	24 507	-2,8	917 804	695 114	1 612 918	-5,9
28.40	H.v.Schmiede-, Press-, Zieh-, Stanzteilen u.ä. .	90 679	4,1	3 051 847	1 486 900	4 538 747	6,5
28.5	Oberfläch.veredlg., Wärmebehandlg., Mechanik ang	96 806	8,4	2 781 607	1 115 486	3 897 093	11,1
28.51	Oberfläch.veredlg.u. Wärmebehandlung .....	44 908	7,5	1 289 946	567 289	1 857 235	9,7
28.52	Mechanik ang .....	51 898	9,2	1 491 661	548 197	2 039 858	12,5

1) Klassifikation der Wirtschaftszweige, Ausgabe 1993 (WZ 93).

1 Betriebe  
1.2 Geleistete Arbeiterstunden sowie Bruttolohn- und -gehaltssumme  
1.2.2 Januar - Oktober 2001  
Deutschland

Nr. der Klas- sifika- tion 1)	Wirtschaftsgliederung	Geleistete Arbeiterstunden		Bruttolohn- und -gehaltssumme			
		Insgesamt	Veränderung zum Vorjahreszeitraum	Lohnsumme	Gehaltssumme	Insgesamt	Veränderung zum Vorjahreszeitraum
		1000 Stunden	%	1 000 DM			%
28.6	H.v.Schneidw.,Werkzeug., Schlössern u.Beschlägen	102 299	0,5	3 470 968	2 568 683	6 039 651	3,2
28.61	H.v.Schneidwaren u. Bestecken .....	5 110	2,2	179 540	139 818	319 358	9,3
28.62	H.v.Werkzeugen .....	53 746	3,6	1 874 386	1 330 807	3 205 193	5,3
28.63	H.v.Schlössern u. Beschlägen .....	43 441	-3,2	1 417 042	1 098 058	2 515 100	0,1
28.7	H.v.sonst.EBM-Waren .....	121 837	-1,9	4 007 168	2 429 781	6 436 949	1,2
28.71	H.v.Behältern a.Eisen u. Stahl .....	3 384	-3,1	112 235	60 686	172 921	-0,5
28.72	H.v.Verpackungen u. Verschlüssen a.Metall ..	13 570	-2,0	505 803	247 340	753 143	-1,2
28.73	H.v.Drahtwaren .....	12 519	-1,7	406 736	232 000	638 736	0,9
28.74	H.v.Schrauben,Nieten, Ketten u.Federn .....	39 150	-0,6	1 314 451	678 067	1 992 508	1,6
28.75	H.v.EBM-Waren ang .....	53 234	-2,8	1 667 943	1 211 698	2 879 641	1,6
DK	Maschinenbau .....	759 533	0,3	28 726 092	31 134 750	59 860 842	3,3
29	Maschinenbau .....	759 533	0,3	28 726 092	31 134 750	59 860 842	3,3
29.1	H.v.Mesch.f.d.Erzeugung u.Nutzung v.mech.Energie	181 481	-	7 274 912	7 116 196	14 391 108	2,2
29.11	H.v.Verbrenn.mot.u.Turb. (on.Straßenfahrz.u.ä.) .	20 949	-6,0	1 031 099	1 657 752	2 688 851	-5,4
29.12	H.v.Pumpen u. Kompressoren .....	46 328	2,2	1 832 072	1 875 550	3 707 622	5,0
29.13	H.v.Armeturen .....	43 192	-1,7	1 584 916	1 865 987	3 450 903	3,9
29.14	H.v.Lagern,Getrieben, Zahnrädern,Antriebslem.	71 012	1,6	2 826 825	1 716 907	4 543 732	3,7
29.2	H.v.sonst.Maschinen f. unspezifische Verwendung	183 633	-0,5	6 621 441	8 174 227	14 795 668	3,2
29.21	H.v.Öfen u.Brennern .....	7 785	-1,5	265 390	570 711	836 101	-5,1
29.22	H.v.Hebezeugen u. Fördermitteln .....	64 241	1,4	2 411 584	2 456 385	4 867 969	5,7
29.23	H.v.kälte-u.lufttechn. Erzeugn.f.gewerbl.Zwecke	39 055	-5,2	1 325 192	1 664 476	2 989 668	0,0
29.24	H.v.Maschinen f.unspezi- fische Verwendung ang ..	72 552	0,7	2 619 275	3 482 655	6 101 930	4,2
29.3	H.v.land-u.forstw. Maschinen .....	21 294	-0,8	831 001	594 360	1 425 361	3,7
29.31	H.v.Ackerschleppern .....	4 966	4,0	234 834	150 831	385 665	8,6
29.32	H.v.sonst.land-u. forstw.Maschinen .....	16 328	-2,1	596 167	443 529	1 039 696	1,9
29.40	H.v.Werkzeugmaschinen ....	97 689	2,6	3 624 218	4 085 892	7 710 110	5,2
29.5	H.v.Mesch.f.sonst.best. Wirtschaftszweige .....	218 782	1,1	8 209 317	9 224 861	17 434 178	3,9
29.51	H.v.Mesch.f.Metallerzeu- gung,Walzwerkseintr.usw .	7 411	1,0	261 110	479 347	740 457	1,5
29.52	H.v.Bergwerks-,Bau-u. Baustoffmaschinen .....	28 642	-3,6	1 116 567	1 170 925	2 287 492	-3,6
29.53	H.v.Mesch.f.Ernährungs- gewerbe u.Tabakverarb. .	14 203	-4,1	506 749	753 170	1 259 919	-2,7
29.54	H.v.Mesch.f.d.Textil-, Bekleidg.-u.Ledergewerbe	27 607	-7,2	1 041 882	1 018 464	2 060 346	-3,3
29.55	H.v.Mesch.f.d.Papier- gewerbe .....	9 525	-0,6	410 129	563 429	973 552	5,2

1) Klassifikation der Wirtschaftszweige, Ausgabe 1993 (WZ 93).

1 Betriebe  
1.2 Geleistete Arbeiterstunden sowie Bruttolohn- und -gehaltssumme  
1.2.2 Januar - Oktober 2001

Deutschland

Nr. der Klassifikation 1)	Wirtschaftsgliederung	Geleistete Arbeiterstunden		Bruttolohn- und -gehaltssumme			
		Insgesamt	Veränderung zum Vorjahreszeitraum	Lohnsumme	Gehaltssumme	Insgesamt	Veränderung zum Vorjahreszeitraum
		1000 Stunden	%	1 000 DM			%
29.56	H.v.Masch.f.best.Wirt- schaftszweige eng .....	131 394	4,9	4 872 886	5 239 526	10 112 412	8,4
29.60	H.v.Waffen u.Munition ....	6 195	-6,0	236 193	326 629	564 822	-1,9
29.7	H.v.Haushaltsgeräten eng .	50 459	-2,0	1 929 010	1 610 586	3 539 596	1,1
29.71	H.v.elektrischen Haushaltsgeräten .....	44 920	-1,2	1 729 096	1 398 256	3 127 352	1,7
29.72	H.v.nichtelektrischen Heiz-, Koch-u.ä.Gerät.eng	5 539	-8,5	199 914	212 329	412 243	-3,5
DL	H.v.Büromasch., Dv-Gerät. u.-eintr.; Elektrotech.usw	598 395	1,0	20 398 222	34 509 499	54 897 721	6,1
30.0	H.v.Büromasch., Dv-Gerät. u.-eintr. ....	19 340	4,5	586 700	1 657 326	2 253 026	5,5
30.01	H.v.Büromaschinen .....	6 321	3,0	193 905	396 560	590 465	4,0
30.02	H.v.Dv-Gerät.u.-eintr. ....	13 019	5,2	401 795	1 260 746	1 662 541	6,1
31	H.v.Geräten d.Elekttriz. erzg.,-verteilung u.ä. .	323 818	0,7	11 196 563	15 007 530	26 204 093	5,1
31.10	H.v.Elektromotoren, Gene- ratoren, Transformatoren	68 024	3,6	2 396 243	2 178 520	4 564 763	6,2
31.20	H.v.Elekttriz.vertlg.-u. -schalteinrichtungen ...	128 313	-0,2	4 381 552	8 612 136	12 993 688	5,2
31.30	H.v.isol.Elektrokabeln, -leitungen u.-drähten ..	21 240	2,0	751 452	540 373	1 291 825	3,7
31.40	H.v.Akkumulatoren u. Batterien .....	6 638	0,9	251 162	196 939	448 101	2,4
31.50	H.v.elektrischen Lampen u.Leuchten .....	29 685	-1,6	961 848	896 350	1 858 198	2,7
31.6	H.v.elekt.r.Ausrüstg.eng ..	69 938	0,4	2 464 306	2 583 212	5 047 518	5,2
31.61	H.v.elekt.r.Ausrüstg.f. Motoren u.Fahrzeuge eng	42 618	-2,2	1 532 199	1 133 862	2 666 061	-0,6
31.62	H.v.sonst.elekt.r. Ausrüstg.eng .....	27 320	4,7	932 107	1 449 350	2 381 457	12,5
32	Rundfunk-, Fernseh-u. Nachrichtentechnik .....	106 297	-0,4	3 882 823	9 037 973	12 920 796	8,8
32.10	H.v.elektronischen Bauelementen .....	51 869	6,1	1 878 227	3 221 274	5 099 501	17,3
32.20	H.v.nachrichtentechni- schen Geräten u.Eintr. ..	34 338	-6,2	1 339 811	4 808 109	6 147 920	4,5
32.30	H.v.Rundfunk-, Fernseh-, phono-, videotecn.Gerät.	20 090	-5,5	664 785	1 008 590	1 673 375	1,9
33	Medizin-, Mess-, Steuer- u.Regelungstechnik, Optik	148 930	2,0	4 713 136	8 806 670	13 519 806	5,6
33.10	H.v.med.Geräten u.ortho- pädischen Vorrichtungen	64 091	3,5	1 921 808	2 441 780	4 363 588	6,9
33.20	H.v.Meß-, Kontroll-, Navig.-u.ä.Instr.u.Vorr.	57 483	3,3	1 873 772	4 657 550	6 531 322	5,2
33.30	H.v.industriellen Prozeß-Steuerungenlg. .	5 146	7,6	160 913	460 352	621 265	9,0
33.40	H.v.optischen u. fotografischen Geräten .	18 530	-3,9	636 394	1 137 809	1 774 203	5,5
33.50	H.v.Uhren .....	3 680	-14,4	120 249	109 179	229 428	-11,2
DM	Fahrzeugbau .....	807 924	0,2	36 641 218	25 063 779	61 704 997	4,5
34	H.v.Kraftwagen u. Kraftwagenteilen .....	695 110	0,3	31 950 183	20 316 202	52 266 385	4,7

1) Klassifikation der Wirtschaftszweige, Ausgabe 1993 (WZ 93).

1 Betriebe  
1.2 Geleistete Arbeiterstunden sowie Brutto Lohn- und -gehaltssumme  
1.2.2 Januar - Oktober 2001

Deutschland

Nr. der Klas- sifika- tion 1)	Wirtschaftsgliederung	Geleistete Arbeiterstunden		Brutto Lohn- und -gehaltssumme			
		Insgesamt	Veränderung zum Vorjahreszeitraum	Lohnsumme	Gehaltssumme	Insgesamt	Veränderung zum Vorjahreszeitraum
		1000 Stunden	%	1 000 DM			%
34.10	H.v.Kraftwagen u. Kraftwagenmotoren .....	384 946	0,0	19 596 091	13 210 747	32 806 838	5,1
34.20	H.v.Karosserien, Aufbauten u.Anhängern ..	35 529	-3,6	1 141 060	645 313	1 786 373	0,6
34.30	H.v.Teilen u.ä.f.Kraft- wagen u.deren Motoren ..	274 636	1,2	11 213 042	6 460 142	17 673 184	4,4
35	Sonet.Fahrzeugbau .....	112 814	-0,2	4 691 025	4 747 577	9 438 602	3,7
35.1	Schiffbau .....	25 867	5,2	941 752	517 790	1 459 542	5,5
35.11	Schiffbau (oh.Boots-u. Yachtbau) .....	23 030	3,6	856 914	468 459	1 325 373	4,4
35.12	Boots- u.Yachtbau .....	2 837	20,3	84 838	49 331	134 169	18,5
35.20	Schienenfahrzeugbau .....	34 916	-11,2	1 349 118	855 019	2 204 137	-6,3
35.30	Luft-u.Raumfahrzeugbau ...	39 985	6,3	1 975 508	3 159 914	5 135 422	7,6
35.4	H.v.Krafträdern,Fahrrä- dern u.Behindertenfahrz.	10 021	6,2	346 182	178 578	524 760	9,4
35.41	H.v.Krafträdern .....	3 488	33,7	160 326	66 896	227 222	26,7
35.42	H.v.Fahrrädern .....	5 189	-3,5	142 393	63 723	206 116	-2,1
35.43	H.v.Behinderten- fahrzeugen .....	1 364	-6,7	43 463	47 959	91 422	1,9
35.50	Fahrzeugbau ang .....	2 045	-4,0	78 465	36 276	114 741	0,5
DN	H.v.Möbeln,Schmuck,Mu- sikinstr.usw,Recycling .	204 850	-2,7	6 193 561	4 058 104	10 251 665	-0,4
36	H.v.Möbeln,Schmuck, Musikinstr.,Sportger.usw	194 554	-3,3	5 946 172	3 928 537	9 874 709	-0,9
36.1	H.v.Möbeln .....	146 395	-4,0	4 600 623	2 695 013	7 295 636	-1,0
36.11	H.v.Sitzmöbeln .....	41 908	-4,5	1 273 551	772 177	2 045 728	-0,9
36.12	H.v.Büro-u.Ladenmöbeln ...	20 699	-3,1	656 242	461 303	1 117 545	2,1
36.13	H.v.Küchenmöbeln .....	17 688	-4,6	653 301	457 722	1 111 023	-2,5
36.14	H.v.sonst.Möbeln .....	59 568	-3,7	1 879 533	939 501	2 819 034	-1,8
36.15	H.v.Matratzen .....	5 512	-6,0	137 996	64 310	202 306	0,7
36.2	H.v.Schmuck u.ä. Erzeugnissen .....	5 484	-1,8	157 769	145 424	303 193	-0,1
36.21	Prägen v.Münzen u. Medaillen .....	559	113,4	15 522	3 435	18 957	79,9
36.22	H.v.Schmuck,Gold-u. Silberschmiedewaren ....	4 925	-7,5	142 247	141 989	284 236	-3,0
36.30	H.v.Musikinstrumenten ....	5 040	5,8	146 870	64 973	211 843	4,3
36.40	H.v.Sportgeräten .....	4 366	-0,3	133 540	74 166	207 706	3,8
36.50	H.v.Spielwaren .....	10 206	-3,0	273 621	248 194	521 815	-0,8
36.6	H.v.sonst.Erzeugnissen ...	24 093	-2,0	633 749	700 767	1 334 516	-1,6
36.61	H.v.Pantasieschmuck .....	627	-29,8	15 979	13 673	29 652	-25,1
36.62	H.v.Besen u.Bürsten .....	5 196	1,8	147 513	90 404	227 917	11,0
36.63	H.v.Erzeugnissen ang .....	18 280	-1,8	470 257	606 690	1 076 947	-3,1
37	Recycling .....	10 298	10,3	247 389	129 567	376 956	12,8
37.10	Recycling v.Schrott .....	3 976	1,5	103 962	68 198	172 160	5,8
37.20	Recycling v.nichtmetall. Altmet.u.Reststoffen ...	6 320	16,7	143 427	61 369	204 796	19,4

1) Klassifikation der Wirtschaftszweige, Ausgabe 1993 (WZ 93).

1 Betriebe  
1.3 Umsatz und Exportquote  
1.3.1 im Oktober 2001

Deutschland

Land Hauptgruppen	Umsatz					Export- quote 1)
	Inland	Ausland	Insgesamt	Veränderung zum Vor-		
				monat	jahresmonat	
				%		
Baden-Württemberg .....	24 389 019	18 460 944	42 849 963	8,0	2,1	43,1
Bayern .....	25 665 692	17 124 800	42 790 492	-0,8	2,1	40,0
Berlin .....	3 994 032	1 265 324	5 259 356	4,1	4,8	24,1
Brandenburg .....	2 415 083	575 296	2 990 389	10,2	14,0	19,2
Bremen .....	1 728 635	1 943 713	3 672 348	-12,6	10,1	52,9
Hamburg .....	9 809 974	2 654 260	12 464 234	7,3	28,1	21,3
Hessen .....	9 090 203	5 329 713	14 419 916	3,9	2,5	37,0
Mecklenburg-Vorpommern .....	1 162 567	214 225	1 376 792	-24,4	19,0	15,6
Niedersachsen .....	14 078 376	9 078 366	23 156 742	3,4	4,3	39,2
Nordrhein-Westfalen .....	32 475 684	17 786 448	50 262 132	3,0	1,0	35,4
Rheinland-Pfalz .....	6 142 851	4 385 985	10 528 836	6,7	-0,1	41,7
Saarland .....	1 929 529	1 456 142	3 385 671	-0,8	4,4	43,0
Sachsen .....	4 248 084	1 545 439	5 793 523	-1,0	13,1	26,7
Sachsen-Anhalt .....	2 789 742	631 939	3 401 681	2,8	-2,1	18,6
Schleswig-Holstein .....	3 359 814	1 439 437	4 799 251	4,5	-1,8	30,0
Thüringen .....	2 649 393	705 089	3 354 482	2,4	-0,6	21,0
Deutschland .....	145 908 688	84 597 120	230 505 808	3,1	3,6	38,7
Früheres Bundesgebiet .....	132 270 067	80 756 822	213 026 889	3,4	3,3	37,9
Neue Länder und Berlin-Ost .....	13 638 621	3 840 298	17 478 919	-0,2	7,9	22,0
Vorleistungsgüterproduzenten						
Deutschland .....	69 150 461	31 287 063	100 417 524	5,8	2,0	31,1
Früheres Bundesgebiet .....	62 660 690	29 469 129	92 129 819	6,1	2,0	32,0
Neue Länder und Berlin-Ost .....	6 489 771	1 797 934	8 287 705	3,1	1,7	21,7
Investitionsgüterproduzenten						
Deutschland .....	38 371 867	42 647 042	81 018 909	-1,9	5,9	52,6
Früheres Bundesgebiet .....	35 296 861	41 029 862	76 326 723	-1,2	5,4	53,8
Neue Länder und Berlin-Ost .....	3 075 006	1 617 180	4 692 186	-12,4	14,9	34,5
Gebrauchsgüterproduzenten						
Deutschland .....	6 024 391	2 897 515	8 921 906	4,3	3,3	32,5
Früheres Bundesgebiet .....	5 551 067	2 792 873	8 343 940	4,2	2,7	33,5
Neue Länder und Berlin-Ost .....	473 324	104 642	577 966	6,8	12,0	18,1
Verbrauchsgüterproduzenten						
Deutschland .....	32 361 969	7 785 500	40 147 469	7,1	3,6	19,4
Früheres Bundesgebiet .....	28 761 449	7 464 958	36 226 407	6,8	2,6	20,6
Neue Länder und Berlin-Ost .....	3 600 520	320 542	3 921 062	9,4	13,6	8,2

1) Anteil des Auslandsumsatzes am Gesamtumsatz.

1 Betriebe  
1.3 Umsatz und Exportquote  
1.3.1 im Oktober 2001  
Deutschland

Nr. der Klassi- fikation 1)	Wirtschaftsgliederung	Umsatz					Export- quote 2)
		Inland	Ausland	Insgesamt	Veränderung zum Vor-		
					monat	jahresmonat	
				%			
C	Bergbau u. Gew. v. Steinen u. Erden .....	2 112 761	98 221	2 210 982	-3,0	5,2	4,4
CA	Kohlenbergbau, Torfgew., Gew. v. Erdöl u. Erdgas usw.	1 333 128	29 171	1 362 299	-9,9	5,5	2,1
10	Kohlenbergbau, Torfgewinnung .....	666 861	22 719	688 580	6,7	9,3	3,3
10.10	Steinkohlenbergbau u. -brikettherstellung ....	.	.	442 848	7,8	14,8	.
10.20	Braunkohlenbergbau u. -brikettherstellung ....	.	.	215 170	4,9	0,9	.
10.30	Torfgewinnung u. -veredlung .....	17 607	12 966	30 562	2,9	-1,8	42,4
11	Gew. v. Erdöl u. Erdgas Erbrg. verb. Dienstleistg.	667 267	6 462	673 719	-22,2	1,8	1,0
11.10	Gew. v. Erdöl u. Erdgas .....	.	.	.	.	.	.
11.20	Erbrg. v. Dienstleistg. bei d. Gew. v. Erdöl u. Erdgas .	.	.	.	.	.	.
12.00	Bergbau a. Uran-u. Thoriumerze .....	-	-	-	X	X	X
CB	Erzbergbau, Gew. v. Steinen u. Erden, sonst. Bergbau ..	779 633	69 050	848 683	10,5	4,8	8,1
13	Erzbergbau .....	-	-	-	X	X	X
13.10	Eisenerzbergbau .....	-	-	-	X	X	X
13.20	NE-Metallerzbergbau (oh. Uran-u. Thoriumerze)	-	-	-	X	X	X
14	Gew. v. Steinen u. Erden, sonst. Bergbau .....	779 633	69 050	848 683	10,5	4,8	8,1
14.1	Gew. v. Natursteinen .....	49 038	5 687	54 725	-1,5	17,5	10,4
14.11	Gew. v. Naturwerksteinen u. Natursteinen ang .....	.	.	.	.	.	.
14.12	Gew. v. Kalk, Dolom.-, Gips- u. Anhydritstein, Kreide .	41 137	3 345	44 482	-2,9	22,9	7,5
14.13	Gew. v. Schiefer .....	.	.	.	.	.	.
14.2	Gew. v. Kies, Sand, Ton u. Kaolin .....	655 094	39 734	694 828	11,2	2,1	5,7
14.21	Gew. v. Kies u. Sand .....	622 213	19 586	641 799	11,3	2,2	3,1
14.22	Gew. v. Ton u. Kaolin .....	32 881	20 148	53 029	10,7	0,7	38,0
14.30	Bergbau a. chemische u. Düngemittelminerale ..	8 817	3 806	12 623	13,2	6,7	30,2
14.40	Gew. v. Salz .....	56 037	16 523	72 580	13,9	45,2	22,8
14.50	Gew. v. Steinen u. Erden ang, sonst. Bergbau .....	10 647	3 300	13 947	4,4	-31,7	23,7
D	Verarbeitendes Gewerbe ...	143 795 927	84 498 899	228 294 826	3,2	3,6	37,0
DA	Ernährungsgewerbe u. Tabakverarbeitung .....	22 036 312	3 001 842	25 040 154	9,5	7,7	12,0
15	Ernährungsgewerbe .....	19 194 968	2 807 774	22 002 742	9,6	7,4	12,8
15.1	Schlachten u. Fleischverarbeitung .....	3 640 197	246 701	3 885 898	1,3	4,0	6,3
15.11	Schlachten (oh. Schlachten v. Geflügel) .....	1 141 060	155 740	1 296 800	-4,5	1,9	12,0
15.12	Schlachten v. Geflügel ....	369 654	11 336	380 990	3,2	13,7	3,0
15.13	Fleischverarbeitung .....	2 129 483	78 626	2 208 109	4,7	3,6	3,6

1) Klassifikation der Wirtschaftszweige, Ausgabe 1989 (WZ 93).  
2) Anteil des Auslandsatzes am Gesamtumsatz.

1 Betriebe  
1.3 Umsatz und Exportquote  
1.3.1 im Oktober 2001

Deutschland

Nr.der Klassi- fikation 1)	Wirtschaftsgliederung	Umsatz					Export- quote 2)
		Inland	Ausland	Insgesamt	Veränderung zum Vor-		
					monat	jahresmonat	
1 000 DM							
15.20	Fischverarbeitung .....	273 866	43 087	316 953	7,5	6,9	13,6
15.3	Obst-u.Gemüsever- arbeitung .....	1 089 741	198 754	1 288 495	9,2	6,6	15,4
15.31	Verarb.v.Kartoffeln .....	150 766	29 341	180 107	16,5	5,6	16,3
15.32	H.v.Frucht-u.Gemüse- säften .....	368 586	89 028	457 614	8,1	6,7	19,5
15.33	Verarb.v.Obst u. Gemüse ang .....	570 389	80 385	650 774	8,2	6,9	12,4
15.4	H.v.pflanzlichen u. tierischen Ölen u.Fetten	573 834	270 892	844 726	17,2	9,0	32,1
15.41	H.v.rohen Ölen u.Fetten ..	243 742	193 140	436 882	21,4	15,2	44,2
15.42	H.v.raffinierten Ölen u. Fetten .....	102 002	68 202	170 204	13,6	0,0	40,1
15.43	H.v.Margarine u.ä. Nahrungsfetten .....	228 090	9 550	237 640	12,6	5,2	4,0
15.5	Milchverarbeitung .....	3 050 802	603 656	3 654 458	6,3	7,1	16,5
15.51	Milchverarbeitung (oh.H.v.Speiseeis) .....	2 963 471	592 180	3 555 651	6,5	7,7	16,7
15.52	H.v.Speiseeis .....	87 331	11 496	98 827	-1,5	-10,5	11,6
15.6	Mehl-u.Schälmlühlen,H.v. Stärke u.Stärkeerzeugn.	503 046	173 383	676 428	9,1	11,0	25,6
15.61	Mehl-u.Schälmlühlen .....	396 876	82 274	478 150	7,3	14,6	17,2
15.62	H.v.Stärke u.Stärke- erzeugnissen .....	107 169	91 109	198 278	13,5	3,2	46,0
15.7	H.v.Futtermitteln .....	878 756	102 181	980 937	9,5	11,7	10,4
15.71	H.v.Futtermitteln f. Nutztiere .....	528 063	33 774	561 837	14,5	10,5	6,0
15.72	H.v.Futtermitteln f. sonst.Tiere .....	350 693	68 407	419 100	3,4	13,4	16,3
15.8	Sonst.Ernährungsgewerbe (oh.Getränkherstellung)	6 007 528	967 948	6 975 476	15,5	8,3	13,9
15.81	H.v.Backwaren (oh.Dauer- backwaren) .....	1 650 595	41 091	1 691 686	4,7	5,3	2,4
15.82	H.v.Dauerbackwaren .....	526 256	90 919	607 175	4,1	5,5	13,3
15.83	Zuckerindustrie .....	510 332	200 438	710 770	39,3	11,5	28,2
15.84	H.v.Süßwaren(oh.Dauer- backwaren) .....	1 423 790	331 107	1 754 897	28,8	5,9	18,9
15.85	H.v.Teigwaren .....	83 758	1 997	85 755	8,7	9,6	2,3
15.86	Verarb.v.Kaffee u.Tee, H.v.Kaffee-Ersatz .....	637 836	66 564	704 399	16,3	6,2	9,5
15.87	H.v.Würzen u.Sößen .....	581 524	88 420	669 944	12,9	27,8	13,2
15.88	H.v.homogenisierten u. diätetischen Nahrungsm.	125 755	33 720	159 475	2,4	5,2	21,1
15.89	H.v.sonst.Nahrungsmit- teln (oh.Getränke) .....	467 683	123 692	591 375	11,1	8,3	20,9
15.9	Getränkherstellung .....	3 177 199	202 172	3 379 371	10,8	7,9	6,0
15.91	H.v.Spirituosen .....	509 993	19 150	529 143	16,8	14,6	3,6
15.92	Alkoholbrennerei .....	.	.	8 668	44,9	29,6	.
15.93	H.v.Wein a.frischen Trauben .....	232 796	16 718	249 514	15,2	20,8	6,7
15.94	H.v.Apfelwein u.sonst. Fruchtwainen .....	.	.	.	.	.	.

1) Klassifikation der Wirtschaftszweige, Ausgabe 1993 (WZ 93).  
2) Anteil des Auslandsumsatzes am Gesamtumsatz.



1 Betriebe  
1.3 Umsatz und Exportquote  
1.3.1 Im Oktober 2001

Deutschland

Nr. der Klas- sifika- tion 1)	Wirtschaftsgliederung	Umsatz					Export- quote 2)
		Inland	Ausland	Insgesamt	Veränderung zum Vor-		
					monat	jahresmonat	
					%		
15.96	H.v.Wermutwein u.sonst. aromatisierten Weinen ..	.	.	.	.	.	.
15.96	H.v.Bier .....	1 405 374	111 544	1 516 918	12,2	5,4	7,4
15.97	H.v.Malz .....	54 118	20 074	74 182	-14,7	3,1	27,1
15.98	Mineralbrunnen,H.v. Erfrischungsgetränken ..	947 057	32 370	979 427	6,4	5,9	3,3
16.00	Tabakverarbeitung .....	2 843 344	194 068	3 037 412	8,9	10,3	6,4
DB	Textil-u.Bekleidungs- gewerbe .....	2 847 600	1 405 594	4 253 194	-9,4	-4,4	33,1
17	Textilgewerbe .....	1 764 068	941 702	2 705 770	5,5	-1,9	34,8
17.1	Spinnstoffaufbereitung u.Spinnerei .....	181 357	138 127	319 484	4,2	-9,0	43,2
17.11	Baumwollaufbereitung u. -spinnerei .....	113 884	68 855	182 739	6,0	-7,4	37,7
17.12	Wollaufbereitung u. Streichgarnspinnerei ...	.	.	.	.	.	.
17.13	Wollaufbereitung u. Kammgarnspinnerei .....	24 866	26 873	51 739	-10,0	-23,2	51,9
17.14	Flachsaufbereitung u. -spinnerei .....	.	.	.	.	.	.
17.15	Zwirnen u.Texturieren v. Filamentgarnen usw .....	6 170	7 670	13 840	-5,3	-1,5	55,4
17.16	Nähgarnfertigung .....	29 864	29 133	58 997	19,4	1,3	49,4
17.17	Sonst.Spinnstoffaufbe- reitung u.Spinnerei ....	.	.	.	.	.	.
17.2	Weberei .....	353 800	251 734	605 534	14,5	3,0	41,6
17.21	Baumwollweberei .....	201 860	140 313	342 173	15,1	4,6	41,0
17.22	Streichgarnweberei .....	.	.	3 224	16,1	-27,4	.
17.23	Kammgarnweberei .....	56 319	34 105	90 424	25,9	6,9	37,7
17.24	Seiden-u.Filamentgarn- weberei .....	76 289	55 218	131 517	7,5	4,0	42,0
17.25	Sonst.Weberei .....	.	.	38 198	10,1	-15,4	.
17.30	Textilveredlung .....	173 964	69 171	243 135	12,1	-7,3	28,5
17.40	H.v.konfektion.Textil- waren (oh.Bekleidung) ..	301 612	59 839	361 451	-0,8	-5,9	16,6
17.5	Sonst.Textilgewerbe (oh.H.v.Maschenware) ...	518 230	339 480	857 710	8,7	0,9	39,6
17.51	H.v.Teppichen .....	191 457	41 974	233 431	9,1	4,0	18,0
17.52	H.v.Seilerwaren .....	11 340	5 836	17 176	0,7	-15,2	34,0
17.53	H.v.Vliesstoff,Erzeugn. daraus (oh.Bekleidung) .	97 106	104 980	202 086	5,8	-0,4	52,0
17.54	Textilgewerbe ang .....	218 327	186 690	405 017	10,3	0,6	46,1
17.60	H.v.gewirktem u. gestricktem Stoff .....	73 860	57 387	131 247	13,8	-6,5	43,7
17.7	H.v.gewirkten u.ge- strickten Fertigerzeugn.	161 245	25 984	187 209	-23,3	2,0	13,9
17.71	H.v.Strumpfwaren .....	103 188	16 299	119 487	-6,7	10,4	13,6
17.72	H.v.Pullovern,Strick- jacken u.ä. ....	58 057	9 665	67 722	-41,6	-10,0	14,3

1) Klassifikation der Wirtschaftszweige, Ausgabe 1993 (WZ 93).  
2) Anteil des Auslandsatzes am Gesamtumsatz.

1 Betriebe  
1.3 Umsatz und Exportquote  
1.3.1 Im Oktober 2001

Deutschland

Nr. der Klas- sifikation 1)	Wirtschaftsgliederung	Umsatz					Export- quote 2)
		Inland	Ausland	Insgesamt	Veränderung zum Vor-		
					monat	jahresmonat	
1 000 DM							
18	Bekleidungsgewerbe .....	1 083 532	463 892	1 547 424	-27,4	-8,5	30,0
18.10	H.v.Lederbekleidung .....	9 239	2 363	11 602	15,1	60,9	20,4
18.2	H.v.Bekleidung (oh. Lederbekleidung) .....	1 071 093	459 812	1 530 845	-27,6	-8,9	30,0
18.21	H.v.Arbeits-u.Berufs- bekleidung .....	54 602	3 996	58 598	11,2	-1,3	6,8
18.22	H.v.Oberbekleidg.(oh.Ar- beits-u.Berufsbekleidg.)	662 340	372 425	1 034 765	-34,1	-5,5	36,0
18.23	H.v.Wäsche .....	292 170	58 822	350 992	-9,8	-18,5	16,8
18.24	H.v.sonst.Bekleidg.u. Bekleidungszubehör .....	61 921	24 569	86 490	-15,4	-8,3	28,4
18.30	Zurichtung u.Färben v. Fellen,H.v.Pelzwaren ...	3 260	1 717	4 977	6,9	1,5	34,5
DC	Ledergewerbe .....	435 689	200 118	635 807	-12,3	1,8	31,5
19	Ledergewerbe .....	435 689	200 118	635 807	-12,3	1,8	31,5
19.10	Ledererzeugung .....	59 138	49 513	108 651	14,3	11,0	45,6
19.20	Lederverarb.(oh.H.v.Le- derbekleidung u.Schuhen)	91 884	24 597	116 481	14,4	5,3	21,1
19.30	H.v.Schuhen .....	284 667	126 008	410 675	-22,2	-1,3	30,7
DD	Holzwgewerbe (oh.H.v. Möbeln) .....	2 406 722	513 242	2 919 964	8,2	-1,2	17,6
20	Holzwgewerbe (oh.H.v. Möbeln) .....	2 406 722	513 242	2 919 964	8,2	-1,2	17,6
20.10	Säge-,Möbel-u.Holz- imprägnierwerke .....	581 605	123 831	705 436	5,8	-1,0	17,6
20.20	Furnier-, Sperrh.-,Holz- faserpl.-u.-spanpl.Werke	506 564	222 922	729 486	6,6	0,3	30,6
20.30	H.v.Konstr.-,Fertigb.t., Ausbauelement u.s.a.Holz	1 017 193	109 215	1 126 408	11,4	-2,8	9,7
20.40	H.v.Verpackungsmitteln u.Lagerbehältern s.Holz	105 168	12 887	118 055	6,0	-2,8	10,9
20.5	H.v.Holzwaren ang,Kork-, Flecht-u.Korbwaren .....	196 192	44 387	240 579	6,4	2,7	18,5
20.51	H.v.Holzwaren ang, Veredlg.v.Holzwaren ....	193 700	41 611	235 311	7,2	3,1	17,7
20.52	H.v.Kork-,Flecht-u. Korbwaren .....	2 492	2 776	5 268	-21,1	-11,4	52,7
DE	Papier-,Verlags-u. Druckgewerbe .....	10 475 662	2 499 718	12 975 380	7,4	-2,4	19,3
21	Papiergewerbe .....	3 550 809	1 913 723	5 464 532	10,0	0,8	35,0
21.1	H.v.Holzstoff,Zellstoff, Papier,Karton u.Pappe ..	1 222 559	1 282 420	2 504 979	8,6	-8,0	51,2
21.11	H.v.Holzstoff u. Zellstoff .....	26 416	39 726	66 142	12,1	-3,3	60,1
21.12	H.v.Papier,Karton u. Pappe .....	1 196 143	1 242 694	2 438 837	8,5	-6,1	51,0
21.2	Papier-,Karton-u.Pappe- verarbeitung .....	2 328 250	631 303	2 959 553	11,3	7,4	21,3
21.21	H.v.Wellpapier u.-pappe, Verpackungsmitteln .....	1 221 106	304 289	1 525 395	13,4	8,5	20,0
21.22	H.v.Haushalts-u.Hygiene- art.s.Zellstoff u.Papier	547 154	138 424	685 578	9,3	8,0	20,2
21.23	H.v.Schreibwaren,Büro- bedarf s.Papier u.Pappe	244 647	55 098	299 745	13,5	2,0	18,4

1) Klassifikation der Wirtschaftszweige, Ausgabe 1993 (WZ 93).  
2) Anteil des Auslandsatzes am Gesamtumsatz.

1 Betriebe  
1.3 Umsatz und Exportquote  
1.3.1 Im Oktober 2001

Deutschland

Nr.der Klas- sifi- kation 1)	Wirtschaftsgliederung	Umsatz					Export- quote 2)
		Inland	Ausland	Insgesamt	Veränderung zum Vor-		
					monat	jahresmonat	
21.24	H.v.Tapeten .....	48 291	37 820	86 111	10,9	10,5	43,9
21.25	H.v.sonst.Waren aus Papier,Karton u.Pappe ..	267 052	95 672	362 724	5,2	5,9	26,4
22	Verlags-,Druckgewerbe, Vervielfältigung .....	6 924 853	585 995	7 510 848	5,6	-4,7	7,8
22.1	Verlagsgewerbe .....	4 042 482	158 717	4 201 199	2,1	-6,4	3,8
22.11	Buchverlag u.Musikverlag ..	880 317	83 217	963 534	-3,6	-6,5	8,6
22.12	Zeitungsverlag .....	2 028 238	8 651	2 036 889	1,6	-8,0	0,4
22.13	Zeitschriftenverlag .....	1 042 280	57 580	1 099 860	7,2	-4,2	5,2
22.14	Verlag v.bespielten Tonträgern .....	31 134	2 760	33 894	31,0	-2,3	8,1
22.15	Sonst.Verlagsgewerbe .....	60 513	6 509	67 022	15,9	8,1	9,7
22.2	Druckgewerbe .....	2 754 501	322 427	3 076 928	9,3	-3,3	10,5
22.21	Zeitungsdruckerei .....	206 854	471	207 325	3,4	-2,3	0,2
22.22	Druckerei (oh.Zeitungs- druckerei) .....	2 256 402	297 836	2 554 238	10,1	-4,3	11,7
22.23	Druckweiterverarbeitung ..	131 389	16 071	147 460	4,2	5,7	10,9
22.24	Satzherstellung u. Reproduktion .....	127 025	6 946	133 971	9,5	3,1	5,2
22.25	Sonst.Druckgewerbe .....	32 831	1 103	33 934	9,2	7,3	3,3
22.3	Vervielf.v.besp.Ton-, Bild-u.Datenträgern ....	127 870	104 851	232 721	27,4	12,7	45,1
22.31	Vervielfältigung v. bespielten Tonträgern ..	77 960	69 829	147 789	26,3	9,9	47,3
22.32	Vervielfältigung v. bespielten Bildträgern ..	14 713	4 421	19 134	44,4	37,2	23,1
22.33	Vervielfältigung v. bespielten Datenträgern	35 197	30 601	65 798	25,5	13,1	46,5
DF	Kokerei,Mineralölverer- beitung,H.v.Brutstoffen	12 616 122	1 681 057	14 297 179	10,1	24,0	11,8
23	Kokerei,Mineralölverer- beitung,H.v.Brutstoffen	12 616 122	1 681 057	14 297 179	10,1	24,0	11,8
23.10	Kokerei .....	.	.	.	.	.	.
23.20	Mineralölverarbeitung ....	12 520 829	1 665 427	14 186 256	10,6	24,9	11,7
23.30	H.u.Verarb.v.Spalt-u. Brutstoffen .....	.	.	.	.	.	.
DF	Chemische Industrie .....	10 894 957	11 490 015	22 384 972	8,4	-3,7	51,3
24	Chemische Industrie .....	10 894 957	11 490 015	22 384 972	8,4	-3,7	51,3
24.1	H.v.chemischen Grund- stoffen .....	4 388 296	5 325 550	9 713 846	4,8	-6,5	54,8
24.11	H.v.Industriegasen .....	159 165	7 569	166 734	2,2	1,0	4,5
24.12	H.v.Farbstoffen u. Pigmenten .....	137 237	228 331	365 568	1,8	-6,2	62,5
24.13	H.v.sonst.anorganischen Grundstoffen u.Chemik. ..	362 346	361 785	724 111	5,5	-4,1	50,0
24.14	H.v.sonst.organischen Grundstoffen u.Chemik. ..	1 473 740	1 237 703	2 711 443	8,1	-6,6	45,7
24.15	H.v.Düngemitteln u. Stickstoffverbindungen ..	111 687	166 917	278 604	2,5	-1,2	59,9
24.16	H.v.Kunststoff in Pri- märformen .....	2 123 708	3 290 657	5 414 365	3,6	-10,8	60,8

1) Klassifikation der Wirtschaftszweige, Ausgabe 1993 (WZ 93).  
2) Anteil des Auslandsatzes am Gesamtumsatz.

1 Betriebe  
1.3 Umsatz und Exportquote  
1.3.1 Im Oktober 2001

Deutschland

Nr.der Klas- sifika- tion 1)	Wirtschaftsgliederung	Umsatz					Export- quote 2)
		Inland	Ausland	Insgesamt	Veränderung zum Vor-		
					monat	jahresmonat	
				%			
24.17	H.v.synthetischem Kaut- schuk in Primärformen ..	20 413	32 808	53 021	2,4	1,1	61,5
24.20	H.v.Schädlingsbekämp- fungs-u.Pflanzenschutzm.	43 114	91 883	134 997	31,2	20,8	68,1
24.30	H.v.Anstrichmitteln, Druckfarben u.Kitten ...	1 159 878	818 741	1 978 419	9,3	-3,1	41,4
24.4	H.v.pharmazeut.Erzeugn. ..	2 631 878	2 879 919	5 511 597	14,0	5,1	52,3
24.41	H.v.pharmazeut. Grundstoffen .....	56 649	91 186	147 834	5,2	-40,1	61,7
24.42	H.v.pharmazeut.Speziali- täten u.sonst.Erzeugn. .	2 575 029	2 788 734	5 363 763	14,3	7,3	52,0
24.5	H.v.Seifen,Wesch-,Reini- gungs-u.Körperpflegem. .	1 235 152	680 178	1 915 330	13,0	-13,8	35,5
24.51	H.v.Seifen,Wesch-,Reini- gungs-u.Poliermitteln ..	547 246	401 257	948 503	10,3	-27,2	42,3
24.52	H.v.Duft-u.Körper- pflegemitteln .....	687 906	278 921	966 827	15,7	5,3	28,9
24.6	H.v.sonst.chemischen Erzeugnissen .....	1 255 171	1 339 862	2 594 833	6,2	5,3	51,6
24.61	H.v.pyrotechnischen Erzeugnissen .....	61 357	48 871	110 228	29,8	1,1	44,3
24.62	H.v.Klebstoffen u. Gelatine .....	370 223	220 042	590 265	5,1	153,4	37,3
24.63	H.v.etherischen Ölen .....	56 784	73 800	129 584	11,4	15,2	57,0
24.64	H.v.fotochemischen Erzeugnissen .....	70 040	235 516	305 556	-16,9	-21,1	77,1
24.65	H.v.unbespielten Ton-, Bild-u.Datenträgern ....	23 179	62 454	85 633	11,4	-33,6	72,9
24.66	H.v.chemischen Erzeug- nissen ang .....	674 588	698 979	1 373 567	11,1	-8,1	50,9
24.70	H.v.Chemiefasern .....	181 868	354 082	535 950	7,0	-2,0	66,1
DM	H.v.Gummi-u.Kunststoff- waren .....	6 453 157	2 915 749	9 368 906	8,4	2,3	31,1
25	H.v.Gummi-u.Kunststoff- waren .....	6 453 157	2 915 749	9 368 906	8,4	2,3	31,1
25.1	H.v.Gummiwaren .....	1 418 347	740 254	2 158 601	8,2	4,3	34,3
25.11	H.v.Bereifungen .....	591 563	353 684	945 247	10,0	11,8	37,4
25.12	Runderneuerung v. Bereifungen .....	13 180	802	13 982	-28,7	-54,7	5,7
25.13	H.v.sonst.Gummiwaren .....	813 624	386 768	1 199 392	7,4	0,4	32,2
25.2	H.v.Kunststoffwaren .....	5 034 810	2 175 496	7 210 305	8,5	1,7	30,2
25.21	H.v.Platten,Folien usw a.Kunststoff .....	1 442 702	974 798	2 417 500	6,7	-2,2	40,3
25.22	H.v.Verpackungsmitteln a.Kunststoff .....	601 604	309 851	911 455	5,8	6,8	34,0
25.23	H.v.Saubedarfsartikeln a.Kunststoff .....	929 845	155 898	1 085 743	7,2	0,0	14,4
25.24	H.v.sonst.Kunststoff- waren .....	2 060 659	734 948	2 795 607	11,4	4,4	26,3
DI	Glasgewerbe,Keramik, Verarb.v.Steinen u.Erden	5 111 448	1 215 438	6 326 886	7,0	-1,0	19,2
26	Glasgewerbe,Keramik, Verarb.v.Steinen u.Erden	5 111 448	1 215 438	6 326 886	7,0	-1,0	19,2
26.1	H.u.Verarb.v.Glas .....	1 063 028	519 510	1 582 538	6,1	-0,6	32,8

1) Klassifikation der Wirtschaftszweige, Ausgabe 1993 (WZ 93).  
2) Anteil des Auslandsatzes am Gesamtumsatz.

1 Betriebe  
1.3 Umsatz und Exportquote  
1.3.1 Im Oktober 2001

Deutschland

Nr. der Klas- sifi- kation 1)	Wirtschaftsgliederung	Umsatz					Export- quote 2)
		Inland	Ausland	Insgesamt	Veränderung zum Vor-		
					monet	jahresmonet	
				%			
26.11	H.v.Flechglas .....	108 912	59 477	168 389	7,1	-4,6	35,3
26.12	Veredlg.u.Verarb.v. Flechglas .....	471 830	108 088	579 918	11,1	10,0	18,6
26.13	H.v.Hohlglas .....	259 488	132 586	392 084	4,5	-7,4	33,8
26.14	H.v.Glasfaser .....	80 643	43 872	124 515	-2,3	3,7	35,2
26.15	H.,Veredlg.u.Verarb.v. sonst.Glas,techn.Glasw.	142 155	175 477	317 632	2,5	-7,9	55,3
26.2	Keramik (oh.Ziegelei u. Baukeramik) .....	343 669	260 631	604 300	7,7	-11,1	43,1
26.21	H.v.keramischen Haus- haltsw.u.Ziergegenst. ..	84 042	50 148	134 190	-0,1	-14,0	37,4
26.22	H.v.Sanitärkeramik .....	58 000	32 842	90 842	9,9	-8,3	36,2
26.23	H.v.Isolatoren u. Isolierteilen a.Keramik	17 800	21 065	38 865	-3,0	-19,2	54,2
26.24	H.v.keramischen Erzeugn. f.sonst.techn.Zwecke ...	30 124	27 693	57 817	8,7	-33,8	47,9
26.25	H.v.keramischen Erzeugnissen ang .....	44 708	12 182	56 870	24,5	15,2	21,4
26.26	H.v.feuerfesten keramischen Werkstoffen	108 995	116 721	225 716	10,1	-6,0	51,7
26.30	H.v.keramischen Wand-u. Bodenfliesen u.-platten	71 239	12 768	84 005	7,0	-6,2	15,2
26.40	Ziegelei,H.v.sonst. Baukeramik .....	255 812	21 645	277 457	4,8	-7,6	7,8
26.5	H.v.Zement,Kalk u. gebranntem Gips .....	536 062	53 823	589 885	7,1	-2,3	9,1
26.51	H.v.Zement .....	422 434	39 863	462 297	8,4	-1,9	8,6
26.52	H.v.Kalk .....	70 834	7 023	77 857	9,0	-4,6	9,0
26.53	H.v.gebranntem Gips .....	42 794	6 937	49 731	-6,0	-2,1	14,0
26.6	H.v.Erzeugnissen a. Beton,Zement u.Gips ....	2 171 034	83 034	2 254 068	6,5	-0,4	3,7
26.61	H.v.Betonerzeugnissen f. d.Bau u.Kalksandsteinen	1 157 379	37 792	1 195 171	6,0	-2,3	3,2
26.62	H.v.Gipsezeugnissen f. d.Bau .....	58 810	12 140	70 950	4,2	-11,0	17,1
26.63	H.v.Transportbeton .....	529 663	1 238	530 901	6,5	-2,2	0,2
26.64	H.v.Mörtel .....	262 815	20 582	283 397	6,6	4,7	7,3
26.65	H.v.Faserzementwaren .....	49 931	4 387	54 318	14,5	-12,7	8,1
26.66	H.v.Erzeugnissen a. Beton,Zement u.Gips ang	112 436	6 895	119 331	10,0	39,8	5,8
26.70	Be-u.Verarb.v.Natur- steinen ang .....	132 314	12 286	144 600	15,3	6,2	8,5
26.8	H.v.sonst.Mineral- erzeugnissen .....	538 290	251 743	790 033	9,2	8,9	31,9
26.81	H.v.Mühl-,Polier-u.ä. Steinen,Schleifwerkzeug.	94 353	89 971	184 324	13,4	9,3	48,8
26.82	H.v.Mineraler- zeugnissen ang .....	443 937	181 772	605 709	8,0	8,8	26,7
DJ	Metallerzg.u.-bearb., H.v.Metallerzeugnissen .	16 305 534	6 581 706	22 887 240	2,0	0,2	28,8
27	Metallerzg.u.-bearbeitung.	6 223 393	3 627 695	9 851 088	3,7	-2,9	36,8
27.10	Erzeugung v.Roh Eisen, Stahl,Ferroleg.(EGKS) ..	2 315 184	1 191 966	3 507 150	1,0	0,0	34,0

1) Klassifikation der Wirtschaftszweige, Ausgabe 1993 (WZ 93).  
2) Anteil des Auslandsatzes am Gesamtumsatz.

1 Betriebe  
1.3 Umsatz und Exportquote  
1.3.1 Im Oktober 2001  
Deutschland

Nr. der Klas- sifika- tion 1)	Wirtschaftsgliederung	Umsatz					Export- quote 2)
		Inland	Ausland	Insgesamt	Veränderung zum Vor-		
					monat	jahresmonat	
27.2	H.v.Rohren .....	435 507	414 169	849 676	8,4	12,2	48,7
27.21	H.v.Rohren u.Rohrstücken a.Guß Eisen .....	47 424	24 881	72 305	14,0	2,7	34,4
27.22	H.v.Stahlrohren u.Rohr- stücken a. Eisen u.Stahl	388 083	389 288	777 371	7,9	13,2	50,1
27.3	Sonst.erste Bearb.v.Ei- sen, Stahl, H.v.Ferroleg.	544 077	269 803	813 880	8,5	-12,3	33,2
27.31	H.v.Blankstahl .....	106 365	38 789	145 154	32,9	-11,4	26,7
27.32	H.v.Kaltband unter 500 mm Breite .....	217 657	142 845	360 502	4,6	-20,7	39,6
27.33	H.v.Kaltprofilen .....	65 222	16 008	81 230	11,1	14,0	19,7
27.34	H.v.gezogenem Draht .....	103 929	42 179	146 108	4,8	-6,4	28,9
27.35	Erste Bearb.v.Eisen u. Stahl ang, H.v.Ferroleg.	50 904	29 982	80 886	-3,1	-1,0	37,1
27.4	Erzeugung u.erste Bearb. v.NE-Metallen .....	1 841 235	1 399 686	3 240 921	3,0	-10,0	43,2
27.41	Erzeugung u.erste Bearb. v.Edelmetallen .....	96 961	53 364	150 325	-7,7	-3,7	35,5
27.42	Erzeugung u.erste Bearb. v.Aluminium .....	956 622	746 268	1 701 890	4,0	-6,1	43,8
27.43	Erzeugung u.erste Bearb. v.Blei, Zink u.Zinn .....	163 517	74 282	237 799	10,8	-15,1	31,2
27.44	Erzeugung u.erste Bearb. v.Kupfer .....	568 568	455 755	1 024 323	2,0	-15,7	44,5
27.45	Erzeugung u.erste Bearb. v.sonst.NE-Metallen .....	55 567	71 017	126 584	-0,7	-7,4	56,1
27.5	Gießereiindustrie .....	1 087 390	352 071	1 439 461	6,9	6,2	24,5
27.51	Eisengießerei .....	436 936	190 556	627 552	6,1	5,4	30,4
27.52	Stahlgießerei .....	108 719	43 871	152 590	3,4	16,4	28,8
27.53	Leichtmetallgießerei .....	457 232	98 527	555 759	9,1	5,9	17,7
27.54	Buntmetallgießerei .....	84 443	19 117	103 560	6,2	-0,1	18,5
28	H.v.Metallerzeugnissen ...	10 082 141	2 954 011	13 036 152	0,7	2,7	22,7
28.1	Stahl-u.Leichtmetallbau ..	2 507 308	344 732	2 852 040	-2,8	1,0	12,1
28.11	H.v.Stahl-u.Leicht- metallkonstruktionen ...	1 935 790	265 488	2 201 278	-6,1	0,4	12,1
28.12	H.v.Ausbauelementen a. Stahl u.Leichtmetall ...	571 518	79 244	650 762	10,5	2,9	12,2
28.2	Kessel-u.Behälterbau (oh.H.v.Dampfkesseln) ..	671 446	153 352	824 798	1,3	15,1	18,6
28.21	H.v.Tanks u.Sammel- behältern .....	182 468	37 180	219 648	4,4	-2,7	16,9
28.22	H.v.Zentralheizungs- Heizkörpern u.-Kesseln .	488 978	116 172	605 150	0,3	23,3	19,2
28.30	H.v.Dampfkesseln (oh. Zentralheizungskessel) .	400 712	58 106	458 818	-46,0	2,6	12,7
28.40	H.v.Schmiede-, Press-, Zieh-, Stanzteilen u.ä. .	1 466 519	478 259	1 932 778	5,7	4,6	24,6
28.5	Oberfläch.veredlg., Wär- mebehandlg., Mechanik ang	1 283 934	203 976	1 487 910	7,9	2,2	13,6
28.51	Oberfläch.veredlg.u. Wärmebehandlung .....	622 263	113 486	735 749	9,0	1,4	15,4
28.52	Mechanik ang .....	671 671	90 490	762 161	6,8	3,1	11,9

1) Klassifikation der Wirtschaftszweige, Ausgabe 1993 (WZ 93).  
2) Anteil des Auslandsatzes am Gesamtumsatz.

1 Betriebe  
1.3 Umsatz und Exportquote  
1.3.1 im Oktober 2001  
Deutschland

Nr. der Klas- sifika- tion 1)	Wirtschaftsgliederung	Umsatz					Export- quote 2)
		Inland	Ausland	Insgesamt	Veränderung zum Vor-		
					monat	jahresmonat	
				%			
28.6	H.v. Schneidw., Werkzeug., Schlössern u. Beschlägen	1 558 987	904 406	2 463 393	6,2	4,7	36,7
28.61	H.v. Schneidwaren u. Bestecken .....	49 250	89 791	139 041	3,0	5,9	64,6
28.62	H.v. Werkzeugen .....	716 634	411 295	1 127 929	2,5	7,7	36,5
28.63	H.v. Schlössern u. Beschlägen .....	793 103	403 320	1 196 423	10,3	1,9	33,7
28.7	H.v. sonst. EBM-Waren .....	2 193 235	813 180	3 006 415	7,1	-1,1	27,1
28.71	H.v. Behältern a. Eisen u. Stahl .....	74 739	24 075	98 814	7,0	-2,5	24,4
28.72	H.v. Verpackungen u. Verschlüssen a. Metall ..	306 677	129 777	436 454	3,4	1,7	29,7
28.73	H.v. Drahtwaren .....	241 958	106 697	348 655	6,5	-1,0	30,6
28.74	H.v. Schrauben, Nieten, Ketten u. Federn .....	549 491	243 357	792 848	6,3	-3,5	30,7
28.75	H.v. EBM-Waren ang .....	1 020 370	309 274	1 329 644	9,0	-0,3	23,3
DK	Maschinenbau .....	13 446 822	12 688 534	26 135 356	-5,7	5,1	48,6
29	Maschinenbau .....	13 446 822	12 688 534	26 135 356	-5,7	5,1	48,6
29.1	H.v. Masch. f. d. Erzeugung u. Nutzung v. mech. Energie	3 307 025	2 709 195	6 016 220	-8,8	8,9	45,0
29.11	H.v. Verbrenn. mot. u. Turb. (oh. Straßenfahrz. u. ä.) .	306 895	591 394	898 289	-47,1	24,6	65,8
29.12	H.v. Pumpen u. Kompressoren .....	807 823	820 064	1 627 887	2,2	9,5	50,4
29.13	H.v. Armaturen .....	996 996	565 350	1 562 346	5,0	8,0	36,2
29.14	H.v. Lagern, Getrieben, Zahnradern, Antriebselem.	1 195 311	732 387	1 927 698	6,0	3,2	38,0
29.2	H.v. sonst. Maschinen f. unspezifische Verwendung	3 604 047	2 683 659	6 287 706	-3,3	3,8	42,7
29.21	H.v. Öfen u. Brennern .....	174 693	142 970	317 663	-22,1	-22,0	45,0
29.22	H.v. Hebezeugen u. Fördermitteln .....	1 232 573	740 208	1 972 781	-9,0	3,3	37,5
29.23	H.v. Kälte-u. lufttechn. Erzeugn. f. gewerbliche Zwecke	843 569	586 904	1 410 473	15,7	-4,5	40,2
29.24	H.v. Maschinen f. unspezi- fische Verwendung ang ..	1 353 212	1 233 577	2 586 789	-4,4	14,2	47,7
29.3	H.v. land-u. forstm. Maschinen .....	336 070	512 466	848 536	4,0	9,7	60,4
29.31	H.v. Ackerschleppern .....	117 246	325 002	442 248	29,7	8,7	73,5
29.32	H.v. sonst. land-u. forstm. Maschinen .....	218 824	187 464	406 288	-14,5	10,8	46,1
29.40	H.v. Werkzeugmaschinen ....	1 668 957	1 704 160	3 373 117	-4,8	8,1	50,5
29.5	H.v. Masch. f. sonst. best. Wirtschaftszweige .....	2 942 000	3 870 476	6 812 476	-10,3	-1,6	56,8
29.51	H.v. Masch. f. Metallerzeu- gung, Walzwerkseinr. usw .	82 407	179 111	261 518	-53,0	-9,5	68,5
29.52	H.v. Bergwerks-, Bau-u. Baustoffmaschinen .....	452 269	607 211	1 059 480	-4,8	-3,1	57,3
29.53	H.v. Masch. f. Ernährungs- gewerbe u. Tabakverarb. .	170 256	301 686	471 922	-4,7	-5,5	63,9
29.54	H.v. Masch. f. d. Textil-, Bekleidg. -u. Ledergerwerbe	207 047	562 621	769 668	-3,6	-12,6	73,1
29.55	H.v. Masch. f. d. Papier- gewerbe .....	119 710	183 247	302 957	-43,8	19,7	60,5

1) Klassifikation der Wirtschaftszweige, Ausgabe 1993 (WZ 93).  
2) Anteil des Auslandsatzes am Gesamtumsatz.

1 Betriebe  
1.3 Umsatz und Exportquote  
1.3.1 Im Oktober 2001

Deutschland

Nr. der Klas- sifika- tion 1)	Wirtschaftsgliederung	Umsatz					Export- quote 2)
		Inland	Ausland	Insgesamt	Veränderung zum Vor-		
					monet	jahresmonet	
1 000 DM							
29.56	H.v.Masch.f.best.Wirt- schaftszweige eng .....	1 910 311	2 036 620	3 946 931	-3,6	1,0	61,6
29.60	H.v.Waffen u.Munition ....	148 507	74 447	222 954	15,9	-0,6	33,4
29.7	H.v.Haushaltsgeräten eng .	1 440 216	1 134 131	2 574 347	3,7	14,3	44,1
29.71	H.v.elektrischen Haushaltsgeräten .....	1 274 469	979 843	2 254 302	3,3	12,7	43,6
29.72	H.v.nichtelektrischen Heiz-,Koch-u.ä.Gerät.eng	186 757	154 288	320 045	6,0	27,5	48,2
DL	H.v.Büromasch.,Dv-Gerät. u.-eintr.;Elektrotech.usw	16 524 906	12 010 852	28 535 758	-6,1	-6,2	42,1
30.0	H.v.Büromasch.,Dv-Gerät. u.-eintr. ....	1 476 080	864 120	2 329 200	3,4	-17,3	36,7
30.01	H.v.Büromaschinen .....	123 023	133 241	256 264	-8,7	22,2	52,0
30.02	H.v.Dv-Gerät.u.-eintr. ....	1 352 057	720 879	2 072 936	5,1	-20,5	34,8
31	H.v.Geräten d.Elekttriz. erzg.,-verteilung u.ä. .	7 729 581	4 016 363	11 745 944	-6,7	-3,0	34,2
31.10	H.v.Elektromotoren,Gene- ratoren,Transformatoren	1 518 911	776 286	2 295 197	-7,6	4,7	33,8
31.20	H.v.Elekttriz.vertig.-u. -schalteinrichtungen ...	3 189 598	1 807 048	4 996 647	-12,4	-8,8	36,2
31.30	H.v.isol.Elektrokabeln, -leitungen u.-drähten ..	497 603	262 070	759 673	-0,2	-8,7	34,5
31.40	H.v.Akkumulatoren u. Batterien .....	150 632	107 354	257 986	1,7	7,5	41,6
31.50	H.v.elektrischen Lampen u.Leuchten .....	577 790	387 321	965 111	4,6	-5,0	40,1
31.6	H.v.elektz.Ausrüstg.eng ..	1 796 047	676 283	2 471 330	0,2	5,4	27,4
31.61	H.v.elektz.Ausrüstg.f. Motoren u.Fahrzeuge eng	1 164 593	418 006	1 580 599	9,2	-1,7	26,3
31.62	H.v.sonst.elektz. Ausrüstg.eng .....	630 454	260 277	890 731	-12,6	21,0	28,2
32	Rundfunk-,Fernseh-u. Nachrichtentechnik .....	4 189 170	4 259 022	8 428 192	-11,4	-14,1	50,5
32.10	H.v.elektronischen Bauelementen .....	1 054 386	1 498 392	2 552 778	-2,9	-15,7	58,7
32.20	H.v.nachrichtentechni- schen Geräten u.Eintr. ..	2 203 586	2 301 991	4 505 577	-18,2	-15,9	51,1
32.30	H.v.Rundfunk-,Fernseh-, phono-,videotechn.Gerät.	911 198	468 639	1 389 837	-0,4	-3,8	33,5
33	Medizin-,Mess-,Steuer- u.Regelungstechnik,Optik	3 151 075	2 881 347	6 032 422	0,4	6,0	47,8
33.10	H.v.med.Geräten u.ortho- pädischen Vorrichtungen	1 062 491	1 047 738	2 110 229	1,0	20,4	49,7
33.20	H.v.Meß-,Kontroll-, Navig.-u.ä.Instr.u.Vorr.	1 500 488	1 312 041	2 812 529	3,3	1,6	46,7
33.30	H.v.industriellen Prozeß-Steuerungsanlg. .	172 846	27 682	200 508	-30,9	0,4	13,8
33.40	H.v.optischen u. fotografischen Geräten .	369 852	430 693	790 345	-0,8	-6,2	54,6
33.50	H.v.Uhren .....	55 598	63 213	118 811	7,1	-7,2	53,2
DM	Fahrzeugbau .....	19 686 394	26 941 718	46 628 112	5,5	12,3	67,8
34	H.v.Kraftwagen u. Kraftwagenteilen .....	17 797 436	24 968 601	42 766 037	10,6	12,8	58,4

1) Klassifikation der Wirtschaftszweige, Ausgabe 1993 (WZ 93).  
2) Anteil des Auslandsatzes am Gesamtumsatz.



1 Betriebe  
1.3 Umsatz und Exportquote  
1.3.1 Im Oktober 2001  
Deutschland

Nr. der Klassi- fikation 1)	Wirtschaftsgliederung	Umsatz					Export- quote 2)
		Inland	Ausland	Insgesamt	Veränderung zum Vor-		
					monat	jahresmonat	
1 000 DM				%			
34.10	H.v.Kraftwagen u. Kraftwagenmotoren .....	11 370 933	21 500 296	32 871 229	10,9	13,6	66,4
34.20	H.v.Karosserien, Aufbauten u.Anhängern ..	740 082	379 948	1 120 030	12,7	3,5	33,9
34.30	H.v.Teilen u.ä.f.Kraft- wagen u.deren Motoren ..	5 686 421	3 088 357	8 774 778	9,2	11,2	35,2
35	Sonst.Fahrzeugbau .....	1 888 958	1 973 117	3 862 075	-30,2	6,8	51,1
35.1	Schiffbau .....	242 824	101 580	344 404	-80,4	-4,2	29,5
35.11	Schiffbau (oh.Boots-u. Yachtbau) .....	229 454	71 205	300 659	-82,5	-3,3	23,7
35.12	Boots- u.Yachtbau .....	13 370	30 375	43 745	6,4	-10,2	69,4
35.20	Schienenfahrzeugbau .....	592 827	161 570	754 397	6,5	21,0	21,4
35.30	Luft-u.Raumfahrzeugbau ...	801 889	1 650 956	2 452 845	-12,1	4,3	67,3
35.4	H.v.Kraftträdern,Fahrrä- dern u.Behindertenfahrz.	214 934	32 028	246 962	12,5	8,7	13,0
35.41	H.v.Kraftträdern .....	105 363	6 633	111 996	7,4	24,1	5,9
35.42	H.v.Fahrrädern .....	66 007	11 449	77 456	26,6	-12,9	14,8
35.43	H.v.Behinderten- fahrzeugen .....	43 564	13 946	57 510	6,4	19,6	24,3
35.50	Fahrzeugbau ang .....	36 484	26 983	63 467	19,5	13,8	42,5
DN	H.v.Möbeln,Schmuck,Mu- sikinstr.usw,Recycling .	4 552 602	1 353 316	5 905 918	11,5	3,1	22,9
36	H.v.Möbeln,Schmuck, Musikinstr.,Sportger.usw	4 261 593	1 262 192	5 523 785	11,4	3,6	22,9
36.1	H.v.Möbeln .....	3 305 105	716 143	4 021 248	5,2	1,3	17,8
36.11	H.v.Sitzmöbeln .....	1 099 160	225 545	1 324 705	7,0	4,5	17,0
36.12	H.v.Büro-u.Ladenmöbeln ...	437 858	64 730	502 588	-3,2	-2,2	12,9
36.13	H.v.Küchenmöbeln .....	545 788	148 417	694 205	3,8	0,7	21,4
36.14	H.v.sonst.Möbeln .....	1 094 476	262 318	1 356 794	7,6	-1,6	19,3
36.15	H.v.Matratzen .....	127 823	15 133	142 956	4,4	16,7	10,6
36.2	H.v.Schmuck u.ä. Erzeugnissen .....	132 134	50 852	182 986	24,8	-3,2	27,8
36.21	Prägen v.Münzen u. Medaillen .....	.	.	9 080	4,5	81,6	.
36.22	H.v.Schmuck,Gold-u. Silberschmiedewaren ....	.	.	173 906	26,1	-5,5	.
36.30	H.v.Musikinstrumenten ....	30 042	46 171	76 213	5,1	5,0	60,6
36.40	H.v.Sportgeräten .....	61 149	58 312	119 461	2,7	5,7	48,8
36.50	H.v.Spielwaren .....	215 830	101 365	317 195	32,5	-1,7	32,0
36.6	H.v.sonst.Erzeugnissen ...	517 333	289 349	806 682	44,1	21,6	35,9
36.61	H.v.Pantasieschmuck .....	5 716	5 866	11 582	0,6	-64,5	49,8
36.62	H.v.Besen u.Bürsten .....	59 262	43 446	102 708	3,5	4,7	42,3
36.63	H.v.Erzeugnissen ang .....	452 355	240 237	692 592	54,2	29,8	34,7
37	Recycling .....	291 008	91 124	382 133	12,7	-3,7	23,9
37.10	Recycling v.Schrott .....	183 035	81 882	265 017	15,3	-9,8	30,8
37.20	Recycling v.nichtmetall. Altmet.u.Reststoffen ...	107 974	9 142	117 116	7,3	13,5	7,8

1) Klassifikation der Wirtschaftszweige, Ausgabe 1993 (WZ 93).  
2) Anteil des Auslandsatzes am Gesamtumsatz.

1 Betriebe  
1.3 Umsatz und Exportquote  
1.3.2 Januar - Oktober 2001  
Deutschland

Land Hauptgruppen	Umsatz				Export- quote 1)
	Inland	Ausland	Insgesamt	Veränderung zum Vorjahreszeitraum	
	1 000 DM			%	
Baden-Württemberg .....	226 382 038	169 559 987	395 942 025	4,6	42,8
Bayern .....	241 825 544	170 488 174	412 313 718	4,1	41,4
Berlin .....	37 545 568	12 341 204	49 886 770	1,1	24,7
Brandenburg .....	21 800 697	5 020 067	26 820 764	6,3	18,7
Bremen .....	15 300 282	18 241 296	33 541 578	9,9	54,4
Hamburg .....	94 420 838	18 447 864	112 868 702	28,4	16,3
Hessen .....	84 482 319	51 198 984	135 679 303	2,3	37,7
Mecklenburg-Vorpommern .....	10 403 080	2 844 070	13 247 150	10,0	21,5
Niedersachsen .....	135 900 922	92 962 359	228 863 281	5,7	40,6
Nordrhein-Westfalen .....	315 215 912	172 604 523	487 820 435	0,6	35,4
Rheinland-Pfalz .....	58 883 252	42 795 377	101 678 629	2,4	42,1
Saarland .....	18 751 754	14 067 513	32 819 267	8,2	42,9
Sachsen .....	40 406 495	16 025 784	56 432 279	12,9	28,4
Sachsen-Anhalt .....	27 373 856	6 198 167	33 571 823	6,9	18,5
Schleswig-Holstein .....	30 338 086	14 422 500	44 760 586	-1,2	32,2
Thüringen .....	24 604 068	7 326 621	31 930 689	4,8	23,0
Deutschland .....	1 383 634 509	814 542 490	2 198 176 999	4,6	37,1
Früheres Bundesgebiet .....	1 255 350 658	775 614 461	2 030 965 119	4,3	38,2
Neue Länder und Berlin-Ost .....	128 283 851	38 928 029	167 211 880	8,6	23,3
Vorleistungsgüterproduzenten					
Deutschland .....	665 335 470	300 655 207	965 990 677	4,5	31,1
Früheres Bundesgebiet .....	603 337 168	283 215 436	886 552 604	4,3	32,0
Neue Länder und Berlin-Ost .....	61 998 302	17 439 771	79 438 073	6,2	22,0
Investitionsgüterproduzenten					
Deutschland .....	358 750 343	415 447 383	774 197 726	6,3	53,7
Früheres Bundesgebiet .....	330 595 705	387 930 175	728 525 880	6,0	54,6
Neue Länder und Berlin-Ost .....	28 154 638	17 517 208	45 671 846	11,2	38,4
Gebrauchsgüterproduzenten					
Deutschland .....	54 282 640	26 321 266	80 603 906	1,7	32,7
Früheres Bundesgebiet .....	49 822 891	25 278 541	75 101 432	1,2	33,7
Neue Länder und Berlin-Ost .....	4 459 749	1 042 725	5 502 474	9,2	19,0
Verbrauchsgüterproduzenten					
Deutschland .....	305 266 056	72 118 634	377 384 690	2,2	19,1
Früheres Bundesgebiet .....	271 594 894	69 190 308	340 785 203	1,4	20,3
Neue Länder und Berlin-Ost .....	33 671 162	2 928 325	36 599 487	10,7	8,0

1) Anteil des Auslandsumsatzes am Gesamtumsatz.

1 Betriebe  
1.3 Umsatz und Exportquote  
1.3.2 Januar - Oktober 2001  
Deutschland

Nr. der Klas- sifika- tion 1)	Wirtschaftsgliederung	Umsatz				Export- quote 2)
		Inland	Ausland	Insgesamt	Veränderung zum Vorjahreszeitraum	
		1 000 DM			%	
C	Bergbau u. Gew. v. Steinen u. Erden .....	20 403 986	941 174	21 345 160	11,5	4,4
CA	Kohlenbergbau, Torfgew., Gew. v. Erdöl u. Erdgas usw.	14 194 646	321 125	14 515 770	18,9	2,2
10	Kohlenbergbau, Torf- gewinnung .....	5 678 599	226 696	5 905 295	-4,9	3,8
10.10	Steinkohlenbergbau u. -brikettherstellung ....	.	.	3 430 889	-0,4	.
10.20	Braunkohlenbergbau u. -brikettherstellung ....	.	.	2 029 382	-12,0	.
10.30	Torfgewinnung u. -veredlung .....	310 010	135 004	445 014	-2,8	30,3
11	Gew. v. Erdöl u. Erdgas Erbrg. verb. Dienstleistg.	8 516 046	94 429	8 610 475	43,4	1,1
11.10	Gew. v. Erdöl u. Erdgas .....	.	.	.	.	.
11.20	Erbrg. v. Dienstleistg. bei d. Gew. v. Erdöl u. Erdgas .	.	.	.	.	.
12.00	Bergbau a. Uran-u. Thoriumerze .....	-	-	-	X	X
CB	Erzbergbau, Gew. v. Steinen u. Erden, sonst. Bergbau ..	6 209 341	620 049	6 829 390	-1,4	9,1
13	Erzbergbau .....	-	-	-	X	X
13.10	Eisenerzbergbau .....	-	-	-	X	X
13.20	NE-Metallerzbergbau (oh. Uran-u. Thoriumerze)	-	-	-	X	X
14	Gew. v. Steinen u. Erden, sonst. Bergbau .....	6 209 341	620 049	6 829 390	-1,4	9,1
14.1	Gew. v. Natursteinen .....	441 189	51 327	492 516	12,1	10,4
14.11	Gew. v. Naturwerksteinen u. Natursteinen ang .....	.	.	.	.	.
14.12	Gew. v. Kalk, Dolom.-, Gips- u. Anhydritstein, Kreide .	378 001	32 130	410 131	16,9	7,8
14.13	Gew. v. Schiefer .....	.	.	.	.	.
14.2	Gew. v. Kies, Sand, Ton u. Kaolin .....	5 086 588	372 226	5 458 814	-4,6	6,8
14.21	Gew. v. Kies u. Sand .....	4 768 656	173 295	4 941 950	-6,0	3,5
14.22	Gew. v. Ton u. Kaolin .....	317 933	198 931	516 864	11,1	38,5
14.30	Bergbau a. chemische u. Düngemittelminerale ..	90 307	34 984	125 291	18,0	27,9
14.40	Gew. v. Salz .....	486 475	127 468	613 943	25,6	20,8
14.50	Gew. v. Steinen u. Erden ang, sonst. Bergbau .....	104 782	34 044	138 826	-20,2	24,5
D	Verarbeitendes Gewerbe ...	1 363 230 523	813 601 316	2 176 831 839	4,5	37,4
DA	Ernährungsgewerbe u. Tabakverarbeitung .....	205 971 546	27 326 745	233 298 291	5,3	11,7
15	Ernährungsgewerbe .....	179 743 868	25 390 836	205 134 703	5,7	12,4
15.1	Schlechten u. Fleisch- verarbeitung .....	35 229 439	2 394 252	37 623 691	7,2	6,4
15.11	Schlechten (oh. Schlechten v. Geflügel) .....	11 293 150	1 502 877	12 796 027	6,5	11,7
15.12	Schlechten v. Geflügel ....	3 610 398	122 542	3 732 940	20,9	3,3
15.13	Fleischverarbeitung .....	20 325 891	768 839	21 094 724	5,5	3,6

1) Klassifikation der Wirtschaftszweige, Ausgabe 1983 (WZ 93).  
2) Anteil des Auslandsumsatzes am Gesamtumsatz.

1 Betriebe  
1.3 Umsatz und Exportquote  
1.3.2 Januar - Oktober 2001

Deutschland

Nr. der Klassifikation 1)	Wirtschaftsgliederung	Umsatz				Export- quote 2)
		Inland	Ausland	Insgesamt	Veränderung zum Vorjahreszeitraum	
		1 000 DM			%	
15.20	Fischverarbeitung .....	2 761 497	446 765	3 208 262	12,8	13,9
15.3	Obst- u. Gemüsever- arbeitung .....	10 527 104	1 897 904	12 425 008	3,1	15,3
15.31	Verarb. v. Kartoffeln .....	1 387 327	222 821	1 610 148	-5,4	13,8
15.32	H. v. Frucht- u. Gemüse- säften .....	3 787 382	904 233	4 691 615	2,0	19,3
15.33	Verarb. v. Obst u. Gemüse ang. ....	5 352 415	770 850	6 123 265	6,4	12,6
15.4	H. v. pflanzlichen u. tierischen Ölen u. Fetten	5 151 883	2 344 516	7 496 409	10,4	31,3
15.41	H. v. rohen Ölen u. Fetten ..	2 369 263	1 564 619	3 923 882	20,5	38,9
15.42	H. v. raffinierten Ölen u. Fetten .....	921 786	702 349	1 624 135	3,9	43,2
15.43	H. v. Margarine u. ä. Nahrungsfetten .....	1 870 844	77 548	1 948 392	-1,2	4,0
15.5	Milchverarbeitung .....	30 135 818	5 892 674	36 128 492	5,5	16,6
15.51	Milchverarbeitung (oh. H. v. Speiseeis) .....	28 481 626	5 817 229	34 298 855	5,6	17,0
15.52	H. v. Speiseeis .....	1 654 192	175 445	1 829 637	3,5	9,6
15.6	Mehl- u. Schäl- u. Mühlen, H. v. Stärke u. Stärkeerzeugn.	4 565 399	1 610 268	6 175 667	9,1	26,1
15.61	Mehl- u. Schäl- u. Mühlen .....	3 528 895	726 111	4 255 006	11,3	17,1
15.62	H. v. Stärke u. Stärke- erzeugnissen .....	1 036 504	884 157	1 920 661	4,5	46,0
15.7	H. v. Futtermitteln .....	8 249 391	939 158	9 188 549	11,8	10,2
15.71	H. v. Futtermitteln f. Nutztiere .....	4 985 976	272 240	5 258 216	11,4	5,2
15.72	H. v. Futtermitteln f. sonst. Tiere .....	3 263 415	666 918	3 930 333	12,4	17,0
15.8	Sonst. Ernährungsgewerbe (oh. Getränkeherstellung)	51 698 348	7 662 537	59 360 885	6,4	12,9
15.81	H. v. Backwaren (oh. Dauer- backwaren) .....	15 809 448	345 429	16 154 877	3,8	2,1
15.82	H. v. Dauerbackwaren .....	4 330 471	626 789	4 957 260	3,2	12,6
15.83	Zuckerindustrie .....	4 163 308	1 233 904	5 397 212	6,5	22,9
15.84	H. v. Süßwaren (oh. Dauer- backwaren) .....	10 037 216	2 421 902	12 459 118	7,0	19,4
15.85	H. v. Teigwaren .....	761 301	23 343	784 644	4,9	3,0
15.86	Verarb. v. Kaffee u. Tee, H. v. Kaffee-Ersatz .....	5 487 445	661 402	6 148 847	-1,4	10,8
15.87	H. v. Würzen u. Soßen .....	5 462 908	786 264	6 249 172	14,3	12,6
15.88	H. v. homogenisierten u. diätetischen Nahrungsm.	1 189 296	368 871	1 558 167	10,8	23,7
15.89	H. v. sonst. Nahrungsmit- teln (oh. Getränke) .....	4 456 955	1 194 639	5 651 594	4,7	21,1
15.9	Getränkeherstellung .....	31 424 979	2 102 761	33 527 740	2,1	6,3
15.91	H. v. Spirituosen .....	4 566 139	185 044	4 751 183	8,9	3,9
15.92	Alkoholbrennerei .....	.	.	67 741	3,8	.
15.93	H. v. Wein a. frischen Trauben .....	1 782 950	109 857	1 892 807	10,3	5,8
15.94	H. v. Apfelwein u. sonst. Fruchtwinen .....	.	.	.	.	.

1) Klassifikation der Wirtschaftszweige, Ausgabe 1993 (WZ 93).  
2) Anteil des Auslandsatzes am Gesamtumsatz.

1 Betriebe  
1.3 Umsatz und Exportquote  
1.3.2 Januar - Oktober 2001  
Deutschland

Nr. der Klassifikation 1)	Wirtschaftsgliederung	Umsatz				Exportquote 2)
		Inland	Ausland	Insgesamt	Veränderung zum Vorjahreszeitraum	
		1 000 DM			%	
15.95	H.v.Hermtwein u.sonst. aromatisierten Weinen ..	.	.	.	.	.
15.96	H.v.Bier .....	14 120 707	1 208 043	15 328 750	1,5	7,9
15.97	H.v.Malz .....	577 908	250 277	828 185	3,8	30,2
15.98	Mineralbrunnen,H.v. Erfrischungsgetränken ..	10 108 152	331 433	10 439 585	-1,3	3,2
16.00	Tabakverarbeitung .....	28 227 678	1 935 910	28 163 588	2,3	6,9
08	Textil-u.Bekleidungs-gewerbe .....	28 882 554	14 916 340	43 798 894	-0,7	34,1
17	Textilgewerbe .....	16 584 375	9 038 430	25 622 805	0,0	35,3
17.1	Spinnstoffaufbereitung u.Spinnerei .....	1 768 654	1 413 341	3 181 995	-0,2	44,4
17.11	Baumwollaufbereitung u.-spinnerei .....	1 045 511	697 754	1 743 265	0,5	40,0
17.12	Wollaufbereitung u. Streichgarnspinnerei ...	.	.	.	.	.
17.13	Wollaufbereitung u. Kammgarnspinnerei .....	308 437	306 892	615 329	-9,2	49,9
17.14	Flachsaufbereitung u.-spinnerei .....	.	.	.	.	.
17.15	Zwirnen u.Texturieren v. Filamentgarnen usw .....	70 490	77 737	148 227	9,5	52,4
17.16	Nähgarnfertigung .....	274 581	265 294	539 875	4,4	49,1
17.17	Sonst.Spinnstoffaufbe- reitung u.Spinnerei ....	.	.	.	.	.
17.2	Weberei .....	3 298 312	2 343 372	5 641 684	2,3	41,5
17.21	Baumwollweberei .....	1 860 584	1 299 318	3 159 902	2,9	41,1
17.22	Streichgarnweberei .....	.	.	28 355	-37,1	.
17.23	Kammgarnweberei .....	533 624	306 682	840 306	7,9	36,5
17.24	Seiden-u.Filamentgarn- weberei .....	727 250	513 643	1 240 893	5,0	41,4
17.25	Sonst.Weberei .....	.	.	372 228	-15,2	.
17.30	Textilveredlung .....	1 623 518	645 046	2 268 564	-2,9	28,4
17.40	H.v.konfektion.Textil- waren (oh.Bekleidung) ..	2 825 946	532 893	3 358 839	-4,9	15,8
17.5	Sonst.Textilgewerbe (oh.H.v.Maschenware) ...	4 842 372	3 214 449	8 056 821	2,5	39,9
17.51	H.v.Teppichen .....	1 806 316	389 071	2 195 387	3,0	17,7
17.52	H.v.Seilerwaren .....	122 396	62 993	185 389	-8,8	34,0
17.53	H.v.Vliesstoff,Erzeugn. deraus (oh.Bekleidung) .	879 646	1 036 099	1 915 744	1,6	54,1
17.54	Textilgewerbe ang .....	2 034 015	1 726 286	3 760 301	3,2	45,9
17.60	H.v.gewirktem u. gestricktem Stoff .....	671 619	530 602	1 202 221	-7,2	44,1
17.7	H.v.gewirkten u.ge- strickten Fertigerzeugn.	1 553 954	358 727	1 912 681	1,0	18,8
17.71	H.v.Strumpfwaren .....	881 527	170 303	1 051 830	5,1	16,2
17.72	H.v.Pullovern,Strick- jacken u.ä. ....	672 427	188 424	860 851	-3,6	21,9

1) Klassifikation der Wirtschaftszweige, Ausgabe 1993 (WZ 93).  
2) Anteil des Auslandsumsatzes am Gesamtumsatz.

1 Betriebe  
1.3 Umsatz und Exportquote  
1.3.2 Januar - Oktober 2001  
Deutschland

Nr. der Klas- sifika- tion 1)	Wirtschaftsgliederung	Umsatz				Export- quote 2)
		Inland	Ausland	Insgesamt	Veränderung zum Vorjahreszeitraum	
		1 000 DM			%	
18	Bekleidungsgewerbe .....	12 298 179	5 877 910	18 176 089	-1,7	32,3
18.10	H.v.Lederbekleidung .....	82 997	17 012	100 009	66,9	17,0
18.2	H.v.Bekleidung (oh. Lederbekleidung) .....	12 188 691	5 849 321	18 038 012	-1,9	32,4
18.21	H.v.Arbeits-u.Berufs- bekleidung .....	489 887	31 566	521 453	-3,4	6,1
18.22	H.v.Oberbekleidg. (oh.Ar- beits-u.Berufsbekleidg.)	8 238 910	4 908 483	13 147 393	-0,2	37,3
18.23	H.v.Mäsehe .....	2 796 063	632 484	3 428 547	-8,1	18,5
18.24	H.v.sonst.Bekleidg.u. Bekleidungszubehör .....	663 821	276 788	940 609	0,4	29,4
18.30	Zurichtung u.Färben v. Fellen,H.v.Pelzwaren ...	26 491	11 577	38 068	1,8	30,4
OC	Ledergewerbe .....	5 037 132	2 085 285	7 122 417	2,3	29,3
19	Ledergewerbe .....	5 037 132	2 085 285	7 122 417	2,3	29,3
19.10	Ledererzeugung .....	542 408	432 612	975 020	11,0	44,4
19.20	Lederverarb. (oh.H.v.Le- derbekleidung u.Schuhen)	803 303	216 084	1 019 387	6,4	21,2
19.30	H.v.Schuhen .....	3 691 421	1 436 589	5 128 010	0,1	28,0
OD	Holzgewerbe (oh.H.v. Möbeln) .....	21 602 761	4 684 781	26 287 542	-4,7	17,8
20	Holzgewerbe (oh.H.v. Möbeln) .....	21 602 761	4 684 781	26 287 542	-4,7	17,8
20.10	Säge-,Möbel-u.Holz- imprägnierwerke .....	5 379 606	1 123 964	6 503 570	-5,7	17,3
20.20	Furnier-,Sperrh.-,Holz- faserpl.-u.-spanpl.Werke	4 707 426	2 035 205	6 742 631	2,0	30,2
20.30	H.v.Konstr.-,Fertigb.t., Ausbauelement.u.s.a.Holz	8 563 760	926 856	9 490 616	-11,1	9,8
20.40	H.v.Verpackungsmitteln u.Lagerbehältern s.Holz	1 024 163	130 444	1 154 607	2,7	11,3
20.5	H.v.Holzwaren ang,Kork-, Flecht-u.Korbwaren .....	1 927 806	468 312	2 396 118	5,5	19,5
20.51	H.v.Holzwaren ang, Veredlg.v.Holzwaren ....	1 888 106	430 876	2 318 982	6,3	18,6
20.52	H.v.Kork-,Flecht-u. Korbwaren .....	39 700	37 436	77 136	-14,1	48,5
DE	Papier-,Verlags-u. Druckgewerbe .....	97 310 537	22 719 321	120 029 858	-0,5	18,9
21	Papiergewerbe .....	33 162 127	17 816 619	50 978 746	2,0	35,0
21.1	H.v.Holzstoff,Zellstoff, Papier,Karton u.Pappe ..	11 575 871	12 142 608	23 718 479	-3,3	51,2
21.11	H.v.Holzstoff u. Zellstoff .....	255 086	390 908	645 994	5,0	60,5
21.12	H.v.Papier,Karton u. Pappe .....	11 320 785	11 751 700	23 072 485	-3,5	50,9
21.2	Papier-,Karton-u.Pappe- verarbeitung .....	21 586 256	5 674 011	27 260 267	7,1	20,8
21.21	H.v.Wellpapier u.-pappe, Verpackungsmitteln .....	11 103 800	2 687 450	13 791 250	6,2	19,5
21.22	H.v.Haushalts-u.Hygiene- art.s.Zellstoff u.Papier	5 214 106	1 244 078	6 458 184	10,6	19,3
21.23	H.v.Schreibwaren,Büro- bedarf s.Papier u.Pappe	2 244 290	481 763	2 726 053	2,3	17,7

1) Klassifikation der Wirtschaftszweige, Ausgabe 1993 (WZ 93).  
2) Anteil des Auslandsatzes am Gesamtumsatz.

1 Betriebe  
1.3 Umsatz und Exportquote  
1.3.2 Januar - Oktober 2001  
Deutschland

Nr. der Klassifikation 1)	Wirtschaftsgliederung	Umsatz				Export- quote 2)
		Inland	Ausland	Insgesamt	Veränderung zum Vorjahreszeitraum	
		1 000 DM			%	
21.24	H.v.Tapeten .....	444 612	333 972	778 584	0,9	42,9
21.25	H.v.sonst.Waren aus Papier, Karton u. Pappe ..	2 579 448	926 748	3 506 196	9,5	26,4
22	Verlags-, Druckgewerbe, Vervielfältigung .....	64 148 410	4 902 702	69 051 112	-2,2	7,1
22.1	Verlagsgewerbe .....	38 195 205	1 454 107	39 649 312	-3,0	3,7
22.11	Buchverlag u. Musikverlag ..	8 514 397	766 837	9 281 234	0,8	8,3
22.12	Zeitungsverlag .....	19 526 392	89 281	19 615 673	-5,5	0,5
22.13	Zeitschriftenverlag .....	9 636 767	506 204	10 141 971	-1,1	5,0
22.14	Verlag v. bespielten Tonträgern .....	216 178	37 923	254 101	-13,8	14,9
22.15	Sonst. Verlagsgewerbe .....	302 471	53 862	356 333	-6,3	15,1
22.2	Druckgewerbe .....	24 935 076	2 764 663	27 699 739	-1,8	10,0
22.21	Zeitungsdruckerei .....	1 989 608	4 309	1 993 917	1,6	0,2
22.22	Druckerei (oh. Zeitungs- druckerei) .....	20 295 766	2 531 472	22 827 238	-2,9	11,1
22.23	Druckweiterverarbeitung ..	1 200 783	159 095	1 359 878	9,2	11,7
22.24	Satzherstellung u. Reproduktion .....	1 138 171	62 129	1 200 300	1,3	5,2
22.25	Sonst. Druckgewerbe .....	310 748	7 658	318 406	7,8	2,4
22.3	Vervielf. v. besc. Ton-, Bild- u. Datenträgern ....	1 018 129	683 932	1 702 061	10,1	40,2
22.31	Vervielfältigung v. bespielten Tonträgern ..	559 902	496 756	1 056 658	6,3	47,0
22.32	Vervielfältigung v. bespielten Bildträgern ..	101 393	18 844	120 237	-4,6	15,7
22.33	Vervielfältigung v. bespielten Datenträgern	356 834	168 332	525 166	23,2	32,1
DF	Kokerei, Mineralölverar- beitung, H.v. Bruttstoffen	126 034 634	7 674 935	133 709 569	17,0	5,7
23	Kokerei, Mineralölverar- beitung, H.v. Bruttstoffen	126 034 634	7 674 935	133 709 569	17,0	5,7
23.10	Kokerei .....	.	.	.	.	.
23.20	Mineralölverarbeitung ....	125 056 738	7 470 726	132 527 464	17,5	5,6
23.30	H.u. Verarb. v. Spalt- u. Bruttstoffen .....	.	.	.	.	.
06	Chemische Industrie .....	107 972 782	113 351 407	221 324 189	0,6	51,2
24	Chemische Industrie .....	107 972 782	113 351 407	221 324 189	0,6	51,2
24.1	H.v. chemischen Grund- stoffen .....	46 042 387	55 103 629	101 146 016	1,1	54,5
24.11	H.v. Industriegasen .....	1 582 270	68 477	1 650 747	2,2	4,2
24.12	H.v. Farbstoffen u. Pigmenten .....	1 451 835	2 482 261	3 934 096	0,3	63,1
24.13	H.v. sonst. anorganischen Grundstoffen u. Chemik. ..	3 731 530	3 804 383	7 535 923	5,1	50,5
24.14	H.v. sonst. organischen Grundstoffen u. Chemik. ..	14 485 587	12 024 785	26 520 372	-1,1	45,3
24.15	H.v. Düngemitteln u. Stickstoffverbindungen ..	1 426 711	1 815 750	3 242 461	16,0	56,0
24.16	H.v. Kunststoff in Pri- märformen .....	23 154 140	34 594 419	57 748 559	0,9	59,9

1) Klassifikation der Wirtschaftszweige, Ausgabe 1993 (WZ 93).  
2) Anteil des Auslandsatzes am Gesamtumsatz.

1 Betriebe  
1.3 Umsatz und Exportquote  
1.3.2 Januar - Oktober 2001  
Deutschland

Nr. der Klassifikation 1)	Wirtschaftsgliederung	Umsatz				Exportquote 2)
		Inland	Ausland	Insgesamt	Veränderung zum Vorjahreszeitraum	
		1 000 DM			%	
24.17	H.v. synthetischem Kautschuk in Primärformen ..	200 314	313 544	513 858	5,8	61,0
24.20	H.v. Schädlingsbekämpfungs-u. Pflanzenschutzm.	445 530	917 654	1 363 184	-27,6	67,3
24.30	H.v. Anstrichmitteln, Druckfarben u. Kitten ...	10 884 563	8 426 965	19 311 528	-3,4	43,6
24.4	H.v. pharmazeut. Erzeugn. ...	25 768 888	25 556 970	51 325 858	3,5	49,8
24.41	H.v. pharmazeut. Grundstoffen .....	603 029	769 294	1 372 323	-38,8	56,1
24.42	H.v. pharmazeut. Spezialitäten u. sonst. Erzeugn. .	25 165 859	24 787 676	49 953 535	5,5	49,6
24.5	H.v. Seifen, Wasch-, Reinigungs-u. Körperpflegem. .	11 319 527	6 237 693	17 557 220	-16,8	35,5
24.51	H.v. Seifen, Wasch-, Reinigungs-u. Poliermitteln ..	4 670 870	3 764 595	8 435 465	-31,5	44,6
24.52	H.v. Duft- u. Körperpflegemitteln .....	6 648 657	2 473 098	9 121 755	3,9	27,1
24.6	H.v. sonst. chemischen Erzeugnissen .....	11 728 061	13 758 280	25 486 341	14,5	54,0
24.61	H.v. pyrotechnischen Erzeugnissen .....	451 963	419 697	871 660	-2,5	48,2
24.62	H.v. Klebstoffen u. Gelatine .....	3 294 395	2 002 376	5 296 771	146,6	37,8
24.63	H.v. ätherischen Ölen .....	547 917	695 741	1 243 658	11,7	55,9
24.64	H.v. fotochemischen Erzeugnissen .....	851 026	3 118 237	3 969 263	-3,8	78,6
24.65	H.v. unbespielten Ton-, Bild- u. Datenträgern ....	297 117	588 097	885 214	-18,0	66,4
24.66	H.v. chemischen Erzeugnissen ang .....	6 285 643	6 934 132	13 219 775	2,5	52,5
24.70	H.v. Chemiefasern .....	1 783 826	3 350 216	5 134 042	-2,5	65,3
DN	H.v. Gummi- u. Kunststoffwaren .....	60 079 923	26 720 614	86 800 537	2,5	30,8
25	H.v. Gummi- u. Kunststoffwaren .....	60 079 923	26 720 614	86 800 537	2,5	30,8
25.1	H.v. Gummiwaren .....	13 081 675	6 583 097	19 664 772	5,7	33,5
25.11	H.v. Bereifungen .....	4 905 484	2 992 652	7 898 136	6,9	37,9
25.12	Runderneuerung v. Bereifungen .....	139 500	8 993	148 493	-28,7	6,1
25.13	H.v. sonst. Gummiwaren .....	8 036 691	3 581 452	11 618 143	5,5	30,8
25.2	H.v. Kunststoffwaren .....	46 998 248	20 137 517	67 135 765	1,6	30,0
25.21	H.v. Platten, Folien usw. a. Kunststoff .....	13 394 755	8 962 350	22 357 105	-1,5	40,1
25.22	H.v. Verpackungsmitteln a. Kunststoff .....	5 816 625	2 906 620	8 723 245	6,6	33,3
25.23	H.v. Baubedarfsartikeln a. Kunststoff .....	8 011 355	1 336 947	9 348 302	-2,6	14,3
25.24	H.v. sonst. Kunststoffwaren .....	19 775 513	6 931 600	26 707 113	4,3	26,0
DI	Glasgewerbe, Keramik, Verarb. v. Steinen u. Erden	45 234 834	11 700 514	56 935 348	-4,0	20,6
26	Glasgewerbe, Keramik, Verarb. v. Steinen u. Erden	45 234 834	11 700 514	56 935 348	-4,0	20,6
26.1	H.u. Verarb. v. Glas .....	9 829 075	5 171 031	15 000 106	3,7	34,5

1) Klassifikation der Wirtschaftszweige, Ausgabe 1993 (WZ 93).  
2) Anteil des Auslandsumsatzes am Gesamtumsatz.



1 Betriebe  
1.3 Umsatz und Exportquote  
1.3.2 Januar - Oktober 2001  
Deutschland

Nr. der Klassifikation 1)	Wirtschaftsgliederung	Umsatz				Exportquote 2)
		Inland	Ausland	Insgesamt	Veränderung zum Vorjahreszeitraum	
		1 000 DM			%	
26.11	H.v.Flechglas .....	927 112	626 041	1 553 153	5,0	40,3
26.12	Veredlg.u.Verarb.v. Flechglas .....	4 184 300	823 669	5 007 969	4,5	16,5
26.13	H.v.Hohlglas .....	2 592 131	1 370 043	3 962 174	-1,7	34,6
26.14	H.v.Glasfaser .....	710 316	463 422	1 173 738	-1,0	39,5
26.15	H.,Veredlg.u.Verarb.v. sonst.Glas,techn.Glasw.	1 415 216	1 887 856	3 303 072	10,7	57,2
26.2	Keramik (oh.Ziegelei u. Baukeramik) .....	3 188 978	2 641 923	5 830 901	-3,8	45,3
26.21	H.v.keramischen Haushaltsw.u.Ziergegenst. ..	792 150	488 604	1 280 754	-5,7	38,2
26.22	H.v.Sanitärkeramik .....	575 520	303 430	878 950	-13,4	34,5
26.23	H.v.Isolatoren u. Isolierteilen a.Keramik	205 663	254 014	459 677	-4,1	55,3
26.24	H.v.keramischen Erzeugn. f.sonst.techn.Zwecke ...	294 046	314 983	609 029	-16,5	51,7
26.25	H.v.keramischen Erzeugnissen ang .....	352 204	101 930	454 134	8,1	22,4
26.26	H.v.feuerfesten keramischen Werkstoffen	969 395	1 178 962	2 148 357	4,2	54,9
26.30	H.v.keramischen Wand-u. Bodenfliesen u.-platten	688 236	125 456	813 692	-9,7	15,4
26.40	Ziegelei,H.v.sonst. Baukeramik .....	2 268 599	178 304	2 446 903	-17,3	7,3
26.5	H.v.Zement,Kalk u. gebranntem Gips .....	4 773 521	489 150	5 262 671	-8,0	9,3
26.51	H.v.Zement .....	3 697 418	361 870	4 059 288	-8,5	8,9
26.52	H.v.Kalk .....	677 965	62 375	740 340	-6,1	8,4
26.53	H.v.gebranntem Gips .....	398 138	64 905	463 043	-7,0	14,0
26.6	H.v.Erzeugnissen a. Beton,Zement u.Gips ....	18 975 374	691 281	19 666 655	-7,5	3,5
26.61	H.v.Betonerzeugnissen f. d.Bau u.Kalksandsteinen	10 149 837	288 617	10 438 454	-9,4	2,8
26.62	H.v.Gipseerzeugnissen f. d.Bau .....	618 580	106 183	724 763	-5,5	14,7
26.63	H.v.Transportbeton .....	4 598 662	11 439	4 610 101	-11,2	0,3
26.64	H.v.Mörtel .....	2 298 854	174 898	2 473 752	-1,2	7,1
26.65	H.v.Faserzementwaren .....	423 125	45 604	468 729	-16,1	9,7
26.66	H.v.Erzeugnissen a. Beton,Zement u.Gips ang	886 316	64 540	950 856	31,4	6,8
26.70	Be-u.Verarb.v.Natursteinen ang .....	1 064 275	80 324	1 144 599	-2,3	7,0
26.8	H.v.sonst.Mineralerzeugnissen .....	4 446 776	2 323 045	6 769 821	0,6	34,3
26.81	H.v.Mühl-,Polier-u.ä. Steinen,Schleifwerkzeug.	888 423	839 904	1 728 327	4,9	48,6
26.82	H.v.Mineralerzeugnissen ang .....	3 558 353	1 483 141	5 041 494	-0,8	29,4
DJ	Metallerzg.u.-bearb., H.v.Metallerzeugnissen .	157 964 597	64 690 275	222 654 872	2,8	29,1
27	Metallerzg.u.-bearbeitung.	62 532 482	36 323 582	98 856 064	3,6	36,7
27.10	Erzeugung v.Roh Eisen, Stahl,Ferroleg.(EGKS) ..	23 189 197	11 791 903	34 981 100	2,4	33,7

1) Klassifikation der Wirtschaftszweige, Ausgabe 1993 (WZ 93).  
2) Anteil des Auslandsatzes am Gesamtumsatz.

1 Betriebe  
-----  
1.3 Umsatz und Exportquote  
1.3.2 Januar - Oktober 2001  
Deutschland

Nr. der Klassifikation 1)	Wirtschaftsgliederung	Umsatz				Exportquote 2)
		Inland	Ausland	Insgesamt	Veränderung zum Vorjahreszeitraum	
		1 000 DM			%	
27.2	H.v.Rohren .....	4 143 358	3 726 471	7 869 829	6,9	47,4
27.21	H.v.Rohren u.Rohrstücken s.Guß Eisen .....	454 413	222 875	677 288	-9,1	32,9
27.22	H.v.Stahlrohren u.Rohrstücken s. Eisen u.Stahl .....	3 688 945	3 503 596	7 192 541	8,7	48,7
27.3	Sonst.erste Bearb.v.Eisen, Stahl,H.v.Ferroleg. ....	5 621 294	2 732 588	8 353 882	-2,9	32,7
27.31	H.v.Blankstahl .....	1 107 531	399 736	1 507 267	-1,8	26,5
27.32	H.v.Kaltband unter 500 mm Breite .....	2 325 054	1 434 249	3 759 303	-10,4	38,2
27.33	H.v.Kaltprofilen .....	599 086	132 626	731 712	9,4	18,1
27.34	H.v.gezogenem Draht .....	1 090 588	426 000	1 516 588	1,9	28,1
27.35	Erste Bearb.v.Eisen u. Stahl ang,H.v.Ferroleg. ....	499 036	339 977	839 012	17,0	40,5
27.4	Erzeugung u.erste Bearb. v.NE-Metallen .....	19 123 949	14 796 880	33 920 829	3,2	43,6
27.41	Erzeugung u.erste Bearb. v.Edelmetallen .....	1 069 998	619 422	1 679 420	14,3	36,9
27.42	Erzeugung u.erste Bearb. v.Aluminium .....	9 678 689	7 761 938	17 440 627	5,6	44,5
27.43	Erzeugung u.erste Bearb. v.Blei,Zinn u.Zinn ....	1 636 799	673 233	2 310 032	-5,3	29,1
27.44	Erzeugung u.erste Bearb. v.Kupfer .....	6 126 545	4 961 459	11 088 004	1,2	44,8
27.45	Erzeugung u.erste Bearb. v.sonst.NE-Metallen ....	621 918	780 828	1 402 746	-5,0	55,7
27.5	Gießereiindustrie .....	10 454 684	3 275 740	13 730 424	10,6	23,9
27.51	Eisengießerei .....	4 241 989	1 767 415	6 009 404	8,5	29,4
27.52	Stahlgießerei .....	1 010 280	464 370	1 474 650	15,5	31,5
27.53	Leichtmetallgießerei .....	4 383 589	872 577	5 256 166	11,4	16,6
27.54	Buntmetallgießerei .....	818 826	171 378	990 204	13,1	17,3
28	H.v.Metallerzeugnissen ...	95 432 115	28 366 693	123 798 808	2,2	22,9
28.1	Stahl-u.Leichtmetallbau ..	23 192 575	3 301 735	26 494 310	0,7	12,5
28.11	H.v.Stahl-u.Leichtmetallkonstruktionen ...	18 395 812	2 667 402	21 063 214	1,4	12,7
28.12	H.v.Ausbauelementen s. Stahl u.Leichtmetall ...	4 796 763	634 333	5 431 096	-2,1	11,7
28.2	Kessel-u.Behälterbau (oh.H.v.Dampfkesseln) ..	5 529 643	1 171 128	6 700 771	10,0	17,5
28.21	H.v.Tanks u.Sammelbehältern .....	1 707 365	345 498	2 052 863	3,0	16,8
28.22	H.v.Zentralheizungs-Heizkörpern u.-Kesseln .	3 822 278	825 630	4 647 908	13,5	17,8
28.30	H.v.Dampfkesseln (oh. Zentralheizungskessel) .	3 881 992	1 037 644	4 919 636	-27,7	21,1
28.40	H.v.Schmiede-,Press-, Zieh-,Stanzteilen u.ä. .	14 276 449	4 611 746	18 888 195	9,5	24,4
28.5	Oberfläch.veredlg.,Wärmebehandlg.,Mechanik ang	12 819 725	1 997 270	14 816 995	11,4	13,5
28.51	Oberfläch.veredlg.u. Wärmebehandlung .....	6 127 306	1 174 179	7 301 485	11,0	16,1
28.52	Mechanik ang .....	6 692 419	823 091	7 515 510	11,8	11,0

1) Klassifikation der Wirtschaftszweige, Ausgabe 1993 (WZ 93).  
2) Anteil des Auslandsatzes am Gesamtumsatz.

1 Betriebe  
1.3 Umsatz und Exportquote  
1.3.2 Januar - Oktober 2001  
Deutschland

Nr. der Klassi- fikation 1)	Wirtschaftsgliederung	Umsatz				Export- quote 2)
		Inland	Ausland	Insgesamt	Veränderung zum Vorjahreszeitraum	
		1 000 DM			%	
28.6	H.v.Schneidw.,Werkzeug., Schlössern u.Beschlägen	14 873 368	8 466 727	23 340 095	3,7	36,3
28.61	H.v.Schneidwaren u. Bestecken .....	479 190	857 558	1 336 748	9,4	64,2
28.62	H.v.Werkzeugen .....	7 022 240	3 931 042	10 953 282	7,2	35,8
28.63	H.v.Schlössern u. Beschlägen .....	7 371 938	3 878 127	11 050 065	-0,2	33,3
28.7	H.v.sonst.EBM-Waren .....	20 858 363	7 780 443	28 638 806	-0,8	27,2
28.71	H.v.Behältern a.Eisen u. Stahl .....	737 451	243 995	981 446	1,5	24,9
28.72	H.v.Verpackungen u. Verschlüssen a.Metall ..	2 959 008	1 346 357	4 304 365	0,8	31,3
28.73	H.v.Drehwaren .....	2 261 328	1 086 311	3 347 639	-5,5	32,5
28.74	H.v.Schrauben,Nieten, Ketten u.Federn .....	5 432 014	2 341 298	7 773 312	-0,6	30,1
28.75	H.v.EBM-Waren ang .....	9 468 562	2 763 482	12 232 044	-0,4	22,6
OK	Maschinenbau .....	128 941 486	125 066 513	254 007 999	3,8	49,2
29	Maschinenbau .....	128 941 486	125 066 513	254 007 999	3,8	49,2
29.1	H.v.Masch.f.d.Erzeugung u.Nutzung v.mech.Energie	31 167 755	29 403 664	60 571 419	-0,1	48,5
29.11	H.v.Verbrenn.mot.u.Turb. (oh.Strassenfahrz.u.ä.)	2 682 196	9 064 339	11 746 535	-17,7	77,2
29.12	H.v.Pumpen u. Kompressoren .....	7 595 425	7 854 734	15 450 159	9,1	50,8
29.13	H.v.Armeturen .....	9 163 143	5 256 814	14 419 957	2,0	36,5
29.14	H.v.Lagern,Getrieben, Zahnradern,Antriebslem.	11 726 991	7 227 777	18 954 768	5,1	38,1
29.2	H.v.sonst.Maschinen f. unspezifische Verwendung	34 086 157	25 852 871	59 919 028	5,5	43,2
29.21	H.v.Öfen u.Brennern .....	1 622 243	1 582 413	3 204 656	2,8	49,4
29.22	H.v.Hebezeugen u. Fördermitteln .....	11 834 860	7 211 383	19 046 223	8,1	37,9
29.23	H.v.kälte-u.lufttechn. Erzeugn.f.gewerbli.Zwecke	8 448 260	4 249 151	12 695 411	-6,4	33,5
29.24	H.v.Maschinen f.unspezifische Verwendung ang ..	12 162 794	12 809 944	24 972 738	10,9	51,3
29.3	H.v.land-u.forstw. Maschinen .....	4 496 271	4 941 472	9 437 743	6,2	52,4
29.31	H.v.Ackerschleppern .....	1 263 360	2 420 075	3 683 435	3,0	65,7
29.32	H.v.sonst.land-u. forstw.Maschinen .....	3 232 911	2 521 397	5 754 308	8,3	43,8
29.40	H.v.Werkzeugmaschinen ....	15 889 509	15 681 035	31 570 544	9,5	49,7
29.5	H.v.Masch.f.sonst.best. Wirtschaftszweige .....	30 200 288	39 104 134	69 304 422	2,7	56,4
29.51	H.v.Masch.f.Metallerzeug- ung,Walzwerkseinr.usw .	1 354 289	1 655 638	3 009 927	-6,9	55,0
29.52	H.v.Bergwerks-,Bau-u. Baustoffmaschinen .....	4 626 575	6 295 488	10 922 063	-5,0	57,6
29.53	H.v.Masch.f.Ernährungs- gewerbe u.Tabakverarb. .	1 751 653	2 919 794	4 671 447	1,8	62,5
29.54	H.v.Masch.f.d.Textil-, Bekleidg.-u.Ledergewerbe	2 013 198	5 993 182	8 006 381	-1,7	74,9
29.55	H.v.Masch.f.d.Papier- gewerbe .....	1 317 884	2 095 828	3 413 712	8,1	61,4

1) Klassifikation der Wirtschaftszweige, Ausgabe 1993 (WZ 93).  
2) Anteil des Auslandsatzes am Gesamtumsatz.

1 Betriebe  
1.3 Umsatz und Exportquote  
1.3.2 Januar - Oktober 2001  
Deutschland

Nr. der Klassifikation 1)	Wirtschaftsgliederung	Umsatz				Export- quote 2)
		Inland	Ausland	Insgesamt	Veränderung zum Vorjahreszeitraum	
		1 000 DM			%	
29.56	H.v.Masch.f.best.Wirt- schaftszweige ang .....	19 136 688	20 144 204	39 280 892	6,7	51,3
29.60	H.v.Waffen u.Munition ....	1 173 816	692 212	1 866 028	-8,1	37,1
29.7	H.v.Haushaltsgeräten ang .	11 947 690	9 391 125	21 338 815	6,0	44,0
29.71	H.v_elektrischen Haushaltsgeräten .....	10 664 649	8 334 349	18 998 998	6,1	43,9
29.72	H.v.nichtelektrischen Heiz-,Koch-u.ä.Gerät.ang	1 283 041	1 056 776	2 339 817	5,2	46,2
DL	H.v.Büromasch.,Dv-Gerät. u.-einr.;Elektrotech.usw	161 762 081	123 453 769	285 215 850	2,1	43,3
30.0	H.v.Büromasch.,Dv-Gerät. u.-einr. ....	14 951 892	8 291 732	23 243 624	-7,9	35,7
30.01	H.v.Büromaschinen .....	1 177 578	1 343 669	2 521 247	7,2	53,3
30.02	H.v.Dv-Gerät.u.-einr. ....	13 774 314	6 948 063	20 722 377	-9,4	33,5
31	H.v.Geräten d.Elekttriz. erzg.,-verteilung u.ä. .	74 729 670	41 998 851	116 728 521	3,3	36,0
31.10	H.v.Elektromotoren,Gene- ratoren,Transformatoren	13 800 194	8 246 761	22 046 955	5,4	37,4
31.20	H.v.Elekttriz.vertlg.-u. -schalteinrichtungen ...	32 319 758	18 885 112	51 204 870	1,1	36,9
31.30	H.v.isol.Elektrokabeln, -leitungen u.-drähten ..	5 071 993	3 277 413	8 349 406	16,6	39,3
31.40	H.v.Akkumulatoren u. Batterien .....	1 300 875	953 055	2 253 930	4,4	42,3
31.50	H.v_elektrischen Lampen u.Leuchten .....	5 164 788	3 717 935	8 882 723	-1,6	41,9
31.6	H.v_elektr.Ausrüstg.ang ..	17 072 062	6 918 575	23 990 637	3,9	28,8
31.61	H.v_elektr.Ausrüstg.f. Motoren u.Fahrzeuge ang	10 914 039	3 944 422	14 858 461	0,0	26,6
31.62	H.v.sonst_elektr. Ausrüstg.ang .....	6 158 023	2 974 153	9 132 176	11,1	32,6
32	Rundfunk-,Fernseh-u. Nachrichtentechnik .....	42 351 206	44 567 030	86 918 236	0,1	51,3
32.10	H.v_elektronischen Bauelementen .....	11 230 052	18 054 262	29 284 314	-4,2	61,7
32.20	H.v.nachrichtentechni- schen Geräten u.Einr. ...	22 979 632	21 958 746	44 938 378	2,6	48,9
32.30	H.v.Rundfunk-,Fernseh-, phono-,videotechn.Gerät.	8 141 522	4 554 022	12 695 544	2,1	35,9
33	Medizin-,Mess-,Steuer- u.Regelungstechnik,Optik	29 729 313	28 596 156	58 325 469	7,1	49,0
33.10	H.v.med.Geräten u.ortho- pädischen Vorrichtungen	9 659 780	9 467 871	19 127 651	13,9	49,5
33.20	H.v.Meß-,Kontroll-, Navig.-u.ä.Instr.u.Vorr.	14 216 693	13 679 753	27 896 446	6,5	49,0
33.30	H.v.industriellen Prozeß-Steuerungsanlg. .	1 632 004	516 787	2 148 791	-0,8	24,1
33.40	H.v.optischen u. fotografischen Geräten .	3 707 090	4 389 213	8 096 303	0,3	54,2
33.50	H.v.Uhren .....	513 746	542 532	1 056 278	-13,1	51,4
DM	Fahrzeugbau .....	177 031 881	257 501 615	434 533 496	11,0	59,3
34	H.v.Kraftwagen u. Kraftwagenteilen .....	158 046 002	234 428 763	392 474 765	11,3	59,7

1) Klassifikation der Wirtschaftszweige, Ausgabe 1993 (WZ 93).  
2) Anteil des Auslandsumsatzes am Gesamtumsatz.

1 Betriebe  
1.3 Umsatz und Exportquote  
1.3.2 Januar - Oktober 2001  
Deutschland

Nr. der Klassi- fikation 1)	Wirtschaftsgliederung	Umsatz				Export- quote 2)
		Inland	Ausland	Insgesamt	Veränderung zum Vorjahreszeitraum	
		1 000 DM			%	
34.10	H.v.Kraftwagen u. Kraftwagenmotoren .....	98 022 872	202 481 160	300 504 032	11,3	67,4
34.20	H.v.Karosserien, Aufbauten u.Anhängern ..	7 187 041	3 252 382	10 439 423	2,0	31,2
34.30	H.v.Teilen u.ä.f.Kraft- wagen u.deren Motoren ..	52 836 089	28 695 221	81 531 310	12,5	35,2
35	Sonst.Fahrzeugbau .....	18 985 879	23 072 852	42 058 731	8,2	54,9
35.1	Schiffbau .....	2 330 982	4 518 521	6 849 503	1,5	66,0
35.11	Schiffbau (oh.Boots-u. Yachtbau) .....	2 161 693	4 156 519	6 318 212	-0,2	65,8
35.12	Boots- u.Yachtbau .....	169 289	362 002	531 291	26,2	68,1
35.20	Schienenfahrzeugbau .....	4 997 916	1 489 318	6 487 234	0,8	23,0
35.30	Luft-u.Raumfahrzeugbau ...	8 581 734	16 465 710	25 047 444	12,0	65,7
35.4	H.v.Krafträdern,Fahrrä- dern u.Behindertenfahrrz.	2 781 530	407 258	3 188 788	12,2	12,8
35.41	H.v.Krafträdern .....	1 284 205	76 204	1 360 409	29,8	5,6
35.42	H.v.Fahrrädern .....	1 084 234	208 083	1 292 317	-2,5	16,1
35.43	H.v.Behindertenfahrrz. .....	413 091	122 971	536 062	14,4	22,9
35.50	Fahrzeugbau ang .....	289 717	192 045	485 762	7,3	39,5
DN	H.v.Möbeln,Schmuck,Mu- sikinstr.usw,Recycling .	39 403 775	11 709 202	51 112 977	0,3	22,9
36	H.v.Möbeln,Schmuck, Musikinstr.,Sportger.usw	36 580 916	10 809 756	47 390 672	-0,1	22,8
36.1	H.v.Möbeln .....	29 882 334	6 507 050	36 389 384	-0,6	17,9
36.11	H.v.Sitzmöbeln .....	9 927 862	2 126 978	12 054 840	2,7	17,6
36.12	H.v.Büro-u.Ladenmöbeln ...	4 081 294	579 879	4 661 173	1,9	12,4
36.13	H.v.Küchenmöbeln .....	4 856 217	1 281 255	6 137 472	-3,7	20,9
36.14	H.v.sonst.Möbeln .....	9 884 723	2 384 670	12 269 393	-3,2	19,4
36.15	H.v.Matratzen .....	1 132 238	134 268	1 266 506	0,6	10,6
36.2	H.v.Schmuck u.ä. Erzeugnissen .....	968 166	355 236	1 323 402	-8,7	26,8
36.21	Prägen v.Münzen u. Medaillen .....	.	.	102 975	116,2	.
36.22	H.v.Schmuck,Gold-u. Silberschmiedewaren ....	.	.	1 220 427	-13,0	.
36.30	H.v.Musikinstrumenten ....	252 587	392 707	645 274	5,1	60,9
36.40	H.v.Sportgeräten .....	582 065	427 092	1 009 157	6,5	42,3
36.50	H.v.Spielwaren .....	1 488 970	691 424	2 180 394	-0,8	31,7
36.6	H.v.sonst.Erzeugnissen ...	3 406 814	2 436 247	5 843 061	4,2	41,7
36.61	H.v.Phasieschmuck .....	56 924	43 181	100 105	-51,8	43,1
36.62	H.v.Besen u.Bürsten .....	594 753	398 762	993 515	7,1	40,1
36.63	H.v.Erzeugnissen ang .....	2 755 137	1 994 304	4 749 441	6,1	42,0
37	Recycling .....	2 822 859	899 446	3 722 305	5,4	24,2
37.10	Recycling v.Schrott .....	1 829 929	803 857	2 633 786	2,4	30,5
37.20	Recycling v.nichtmetall. Altmet.u.Reststoffen ...	992 930	95 589	1 088 519	13,5	8,8

1) Klassifikation der Wirtschaftszweige, Ausgabe 1993 (WZ 93).  
2) Anteil des Auslandsatzes am Gesamtsatz.

1 Betriebe  
-----  
1.4 Strombilanz  
1.4.1 Im Oktober 2001  
Deutschland  
1 000 kWh

Land ----- Hauptgruppen	Stromverbrauch insgesamt	Eigenerzeugung		Fremdbezug		Abgabe	
		aus Wasser- kraft	aus Kohle u. a.	aus öffentl. Netz	von anderen Betrieben	an öffentl. Netz	an andere Betriebe
Baden-Württemberg .....	2 335 410	8 148	220 370	2 071 591	79 556	13 842	30 413
Bayern .....	2 584 777	25 099	245 240	2 295 000	84 240	29 297	35 505
Berlin .....	187 782	-	-	181 514	3 757	-	625
Brandenburg .....	628 781	-	232 539	451 882	77 761	105 784	27 617
Bremen .....	194 165	-	-	201 591	31 781	-	51 971
Hamburg .....	456 266	-	36 047	427 927	11 624	3 629	15 703
Hessen .....	1 007 133	218	125 188	866 048	52 337	6 673	29 985
Mecklenburg-Vorpommern .....	109 728	-	-	-	-	-	-
Niedersachsen .....	2 121 396	982	334 648	1 776 938	80 853	27 185	44 840
Nordrhein-Westfalen .....	6 495 244	2 122	2 021 747	5 250 383	640 100	989 176	429 932
Rheinland-Pfalz .....	1 208 393	147	121 880	1 071 792	25 008	-	-
Saarland .....	370 909	235	17 921	353 087	9 171	16	9 499
Sachsen .....	618 380	2 104	45 747	558 699	26 901	3 028	12 043
Sachsen-Anhalt .....	654 340	-	-	-	-	-	-
Schleswig-Holstein .....	343 747	-	45 005	301 397	4 647	3 940	3 362
Thüringen .....	357 453	373	47 446	305 336	19 471	11 987	3 186
Deutschland .....	19 673 904	39 881	3 782 588	16 681 918	1 224 449	1 324 105	730 827
Früheres Bundesgebiet .....	17 280 928	36 951	3 184 660	14 773 522	1 022 153	1 076 445	659 913
Neue Länder und Berlin-Ost .....	2 392 976	2 930	597 928	1 908 396	202 296	247 660	70 914
Vorleistungsgüterproduzenten							
Deutschland .....	15 502 142	37 335	3 384 287	12 915 514	1 130 499	1 296 097	669 396
Früheres Bundesgebiet .....	13 508 911	34 877	2 850 511	11 336 535	950 213	1 060 026	603 199
Neue Länder und Berlin-Ost .....	1 993 231	2 458	533 776	1 578 979	180 286	236 071	66 197
Investitionsgüterproduzenten							
Deutschland .....	2 093 943	856	20 105	2 046 518	53 166	253	26 449
Früheres Bundesgebiet .....	1 945 415	834	18 024	1 913 374	36 116	222	22 711
Neue Länder und Berlin-Ost .....	148 528	22	2 081	133 144	17 050	31	3 738
Gebrauchsgüterproduzenten							
Deutschland .....	237 374	208	1 210	233 666	4 431	324	1 817
Früheres Bundesgebiet .....	215 501	185	1 172	212 261	4 010	318	1 809
Neue Länder und Berlin-Ost .....	21 873	23	38	21 405	421	6	8
Verbrauchsgüterproduzenten							
Deutschland .....	1 840 445	1 482	376 986	1 486 220	36 353	27 431	33 165
Früheres Bundesgebiet .....	1 611 101	1 065	314 953	1 311 352	31 814	15 879	32 194
Neue Länder und Berlin-Ost .....	229 344	427	62 033	174 868	4 539	11 552	971

1 Betriebe  
1.4 Strombilanz  
1.4.1 Im Oktober 2001  
Deutschland  
1 000 kWh

Nr. der Klas- sifikation 1)	Wirtschaftsgliederung	Stromverbrauch insgesamt	Eigenerzeugung		Fremdbezug		Abgabe	
			aus Wasser- kraft	aus Kohle u. a.	aus öffentl. Netz	von anderen Betrieben	an öffentl. Netz	an andere Betriebe
C	Bergbau u. Gew. v. Steinen u. Erden .....	983 070	1 369	1 134 422	801 481	110 319	948 915	115 606
CA	Kohlenbergbau, Torfgew., Gew. v. Erdöl u. Erdgas usw.	816 027	339	1 129 571	641 085	107 789	947 881	114 876
10	Kohlenbergbau, Torf- gewinnung .....	777 902	339	1 115 215	615 041	107 789	945 717	114 765
10.10	Steinkohlenbergbau u. -brikettherstellung ....	358 420	339	925 741	243 252	20 248	806 953	24 207
10.20	Braunkohlenbergbau u. -brikettherstellung ....	418 025	-	189 474	370 354	87 519	138 764	90 558
10.30	Torfgewinnung u. -veredlung .....	1 457	-	-	1 435	22	-	-
11	Gew. v. Erdöl u. Erdgas Erbrg. verb. Dienstleistg.	38 125	-	14 356	26 044	-	2 164	111
11.10	Gew. v. Erdöl u. Erdgas .....	.	.	.	.	.	.	.
11.20	Erbrg. v. Dienstleistg. bei d. Gew. v. Erdöl u. Erdgas .	.	.	.	.	.	.	.
12.00	Bergbau a. Uran-u. Thoriumerze .....	-	-	-	-	-	-	-
CB	Erzbergbau, Gew. v. Steinen u. Erden, sonst. Bergbau ..	167 043	1 030	4 851	160 396	2 530	1 034	730
13	Erzbergbau .....	-	-	-	-	-	-	-
13.10	Eisenerzbergbau .....	-	-	-	-	-	-	-
13.20	NE-Metallerzbergbau (oh. Uran-u. Thoriumerze)	-	-	-	-	-	-	-
14	Gew. v. Steinen u. Erden, sonst. Bergbau .....	167 043	1 030	4 851	160 396	2 530	1 034	730
14.1	Gew. v. Natursteinen .....	19 515	-	8	19 590	-	-	83
14.11	Gew. v. Naturwerksteinen u. Natursteinen ang. ....	.	.	.	.	.	.	.
14.12	Gew. v. Kalk, Dolom.-, Gips- u. Anhydritstein, Kreide .	18 654	-	-	18 737	-	-	83
14.13	Gew. v. Schiefer .....	.	.	.	.	.	.	.
14.2	Gew. v. Kies, Sand, Ton u. Kaolin .....	117 896	27	3 275	114 319	976	86	615
14.21	Gew. v. Kies u. Sand .....	104 211	27	3 020	100 551	976	86	277
14.22	Gew. v. Ton u. Kaolin .....	13 685	-	255	13 768	-	-	338
14.30	Bergbau a. chemische u. Düngemittelminerale ..	1 869	293	-	1 866	-	290	-
14.40	Gew. v. Salz .....	24 977	185	1 519	22 409	1 554	658	32
14.50	Gew. v. Steinen u. Erden ang., sonst. Bergbau .....	2 786	525	49	2 212	-	-	-
D	Verarbeitendes Gewerbe ...	18 690 834	38 512	2 648 166	15 880 437	1 114 130	375 190	615 221
DA	Ernährungsgewerbe u. Tabakverarbeitung .....	1 394 098	2 371	328 708	1 083 518	17 017	30 488	7 026
15	Ernährungsgewerbe .....	1 370 366	2 371	325 907	1 061 904	17 017	30 488	6 345
15.1	Schlachten u. Fleisch- verarbeitung .....	186 872	-	3 577	179 120	4 801	163	463
15.11	Schlachten(oh. Schlachten v. Geflügel) .....	44 190	-	893	43 207	161	-	71
15.12	Schlachten v. Geflügel ....	19 814	-	842	16 507	2 546	-	81
15.13	Fleischverarbeitung .....	122 868	-	1 842	119 406	2 094	163	311

1) Klassifikation der Wirtschaftszweige, Ausgabe 1993 (WZ 93).

1 Betriebe  
1.4 Strombilanz  
1.4.1 im Oktober 2001  
Deutschland  
1 000 kwh

Nr. der Klassi- fikation 1)	Wirtschaftsgliederung	Stromverbrauch insgesamt	Eigenerzeugung		Fremdbezug		Abgabe	
			aus Wasser- kraft	aus Kohle u. a.	aus öffentl. Netz	von anderen Betrieben	an öffentl. Netz	an andere Betriebe
15.20	Fischverarbeitung .....	15 623	-	-	12 531	3 114	-	22
15.3	Obst-u. Gemüsever- arbeitung .....	71 287	-	3 963	66 877	781	-	334
15.31	Verarb.v. Kartoffeln .....	26 363	-	3 926	22 404	367	-	334
15.32	H.v. Frucht-u. Gemüse- säften .....	20 731	-	4	20 663	64	-	-
15.33	Verarb.v. Obst u. Gemüse ang. ....	24 183	-	33	23 810	350	-	-
15.4	H.v. pflanzlichen u. tierischen Ölen u. Fetten	48 206	-	19 529	31 134	7	991	1 473
15.41	H.v. rohen Ölen u. Fetten ..	26 829	-	14 806	12 097	7	74	7
15.42	H.v. raffinierten Ölen u. Fetten .....	13 333	-	4 723	9 881	-	917	354
15.43	H.v. Margarine u. ä. Nahrungsfetten .....	8 044	-	-	9 156	-	-	1 112
15.5	Milchverarbeitung .....	166 360	-	6 446	157 635	4 963	16	2 668
15.51	Milchverarbeitung (oh. H.v. Speiseeis) .....	153 471	-	6 446	144 746	4 963	16	2 668
15.52	H.v. Speiseeis .....	12 889	-	-	12 889	-	-	-
15.6	Mehl-u. Schäl- u. H.v. Stärke u. Stärkeerzeugn.	128 465	1 340	30 721	99 540	188	3 127	197
15.61	Mehl-u. Schäl- u. H.v. Stärke u. Stärkeerzeugn.	57 430	1 340	1 386	57 335	-	2 627	4
15.62	H.v. Stärke u. Stärke- erzeugnissen .....	71 035	-	29 335	42 205	188	500	193
15.7	H.v. Futtermitteln .....	61 203	73	291	60 811	70	18	24
15.71	H.v. Futtermitteln f. Nutztiere .....	51 805	73	183	51 533	58	18	24
15.72	H.v. Futtermitteln f. sonst. Tiere .....	9 398	-	108	9 278	12	-	-
15.8	Sonst. Ernährungsgewerbe (oh. Getränkeherstellung)	522 469	524	250 142	296 206	2 501	25 220	684
15.81	H.v. Backwaren (oh. Dauer- backwaren) .....	98 484	25	269	96 961	1 261	2	30
15.82	H.v. Dauerbackwaren .....	35 831	-	-	35 476	357	-	2
15.83	Zuckerindustrie .....	220 646	89	239 535	6 027	-	24 981	25
15.84	H.v. Süßwaren (oh. Dauer- backwaren) .....	73 440	59	46	73 339	124	-	128
15.85	H.v. Teigwaren .....	6 621	278	-	6 438	-	95	-
15.86	Verarb.v. Kaffee u. Tee, H.v. Kaffee-Ersatz .....	31 703	-	3 216	28 178	309	-	-
15.87	H.v. Würzen u. Soßen .....	16 488	-	1 438	15 050	-	-	-
15.88	H.v. homogenisierten u. diätetischen Nahrungsm.	8 130	-	488	7 642	-	-	-
15.89	H.v. sonst. Nahrungsmit- teln (oh. Getränke) .....	31 127	73	5 150	26 095	450	142	499
15.9	Getränkeherstellung .....	169 881	434	11 238	159 050	592	953	480
15.91	H.v. Spirituosen .....	2 522	-	135	2 456	11	80	-
15.92	Alkoholbrennerei .....	683	-	344	413	-	64	-
15.93	H.v. Wein a. frischen Trauben .....	3 083	-	-	3 083	-	-	-
15.94	H.v. Apfelwein u. sonst. Fruchtwinen .....	.	.	.	.	.	.	.

1) Klassifikation der Wirtschaftszweige, Ausgabe 1993 (WZ 93).



1 Betriebe  
1.4 Strombilanz  
1.4.1 Im Oktober 2001  
Deutschland  
1 000 kWh

Nr. der Klassifikation 1)	Wirtschaftsgliederung	Stromverbrauch insgesamt	Eigenerzeugung		Fremdbezug		Abgabe	
			aus Wasser- kraft	aus Kohle u. a.	aus öffentl. Netz	von anderen Betrieben	an öffentl. Netz	an andere Betriebe
15.95	M.v.Wermutwein u.sonst. aromatisierten Weinen ..	.	.	.	.	.	.	.
15.96	M.v.Bier .....	96 655	423	7 717	89 426	52	695	268
15.97	M.v.Malz .....	18 706	-	2 559	16 436	-	109	179
15.98	Mineralbrunnen,M.v. Erfrischungsgetränken ..	47 286	11	483	46 300	529	5	33
16.00	Tabakverarbeitung .....	23 732	-	2 801	21 612	-	-	681
08	Textil-u.Bekleidungs- gewerbe .....	319 851	2 356	6 243	309 388	12 378	1 388	3 126
17	Textilgewerbe .....	309 245	2 332	5 582	287 406	12 225	1 376	2 924
17.1	Spinnstoffaufbereitung u.Spinnerei .....	79 506	801	2 184	72 717	4 876	541	531
17.11	Baumwollaufbereitung u. -spinnerei .....	58 770	637	-	55 406	3 799	541	531
17.12	Wollaufbereitung u. Streichgarnspinnerei ...	834	-	-	834	-	-	-
17.13	Wollaufbereitung u. Kammgarnspinnerei .....	11 360	-	2 184	9 176	-	-	-
17.14	Flachsaufbereitung u. -spinnerei .....	.	.	.	.	.	.	.
17.15	Zwirnen u.Texturieren v. Filamentgarnen usw .....	2 730	-	-	2 224	506	-	-
17.16	Nähgarnfertigung .....	4 447	164	-	4 283	-	-	-
17.17	Sonst.Spinnstoffaufbe- reitung u.Spinnerei ....	.	.	.	.	.	.	.
17.2	Weberei .....	79 142	1 146	344	78 132	754	615	619
17.21	Baumwollweberei .....	50 262	1 040	322	49 274	738	509	603
17.22	Streichgarnweberei .....	292	-	22	270	-	-	-
17.23	Kammgarnweberei .....	7 237	-	-	7 221	16	-	-
17.24	Seiden-u.Filamentgarn- weberei .....	17 981	106	-	17 997	-	106	16
17.25	Sonst.Weberei .....	3 370	-	-	3 370	-	-	-
17.30	Textilveredlung .....	33 982	37	2 684	30 858	622	137	82
17.40	M.v.konfektion.Textil- waren (oh.Bekleidung) ..	13 163	-	-	13 906	34	-	777
17.5	Sonst.Textilgewerbe (oh.M.v.Maschenware) ...	79 356	327	370	79 707	5 939	80	907
17.51	M.v.Teppichen .....	17 408	-	370	15 503	1 563	18	10
17.52	M.v.Seilerwaren .....	903	-	-	903	-	-	-
17.53	M.v.Vliesstoff,Erzeugn. daraus (oh.Bekleidung) .	32 236	-	-	28 836	3 424	-	24
17.54	Textilgewerbe eng .....	28 809	327	-	28 465	952	62	873
17.60	M.v.gewirktem u. gestricktem Stoff .....	8 858	21	-	8 848	-	3	8
17.7	M.v.gewirkten u.ge- strickten Fertigerzeugn.	9 238	-	-	9 238	-	-	-
17.71	M.v.Strumpfwaren .....	7 038	-	-	7 038	-	-	-
17.72	M.v.Pullovern,Strick- jacken u.ä. ....	2 200	-	-	2 200	-	-	-

1) Klassifikation der Wirtschaftszweige, Ausgabe 1993 (WZ 93).

1 Betriebe  
1.4 Strombilanz  
1.4.1 Im Oktober 2001  
Deutschland  
1 000 kWh

Nr. der Klas- sifika- tion 1)	Wirtschaftsgliederung	Stromverbrauch insgesamt	Eigenerzeugung		Fremdbezug		Abgabe	
			aus Wasser- kraft	aus Kohle u. a.	aus öffentl. Netz	von anderen Betrieben	an öffentl. Netz	an andere Betriebe
18	Bekleidungsgewerbe .....	16 606	24	661	15 982	153	12	202
18.10	H.v.Lederbekleidung .....	56	-	-	56	-	-	-
18.2	H.v.Bekleidung (oh. Lederbekleidung) .....	16 408	24	637	15 872	89	12	202
18.21	H.v.Arbeits-u.Berufs- bekleidung .....	707	-	-	701	6	-	-
18.22	H.v.Oberbekleidg.(oh.Ar- beits-u.Berufsbekleidg.)	10 125	-	-	10 123	2	-	-
18.23	H.v.Wäsche .....	4 416	-	637	3 900	81	-	202
18.24	H.v.sonst.Bekleidg.u. Bekleidungsbehör. ....	1 160	24	-	1 148	-	12	-
18.30	Zurichtung u.Färben v. Fellen,H.v.Pelzwaren ...	142	-	24	54	64	-	-
0C	Ledergewerbe .....	14 900	-	265	16 662	134	18	2 143
19	Ledergewerbe .....	14 900	-	265	16 662	134	18	2 143
19.10	Ledererzeugung .....	6 335	-	210	8 161	107	-	2 143
19.20	Lederverarb.(oh.H.v.Le- derbekleidung u.Schuhen)	1 159	-	40	1 108	25	14	-
19.30	H.v.Schuhen .....	7 406	-	15	7 393	2	4	-
00	Holzgewerbe (oh.H.v. Möbeln) .....	339 623	5 158	73 677	299 354	8 894	41 706	5 754
20	Holzgewerbe (oh.H.v. Möbeln) .....	339 623	5 158	73 677	299 354	8 894	41 706	5 754
20.10	Säge-,Möbel-u.Holz- imprägnierwerke .....	60 440	4 340	14 344	58 840	270	17 240	114
20.20	Furnier-,Sperrh.-,Holz- faserpl.-u.-spanpl.Werke	211 353	568	53 260	174 621	8 468	20 025	5 539
20.30	H.v.Konstr.-,Fertigb.t., Ausbauelement.u.a.Holz	52 830	49	5 542	51 442	35	4 170	68
20.40	H.v.Verpackungsmitteln u.Lagerbehältern a.Holz	3 747	19	177	3 541	96	53	33
20.5	H.v.Holzwaren ang,Kork-, Flecht-u.Korbwaren .....	11 253	182	354	10 910	25	218	-
20.51	H.v.Holzwaren ang, Veredig.v.Holzwaren ....	11 096	182	354	10 753	25	218	-
20.52	H.v.Kork-,Flecht-u. Korbwaren .....	157	-	-	157	-	-	-
0E	Papier-,Verlags-u. Druckgewerbe .....	1 925 282	8 720	458 375	1 434 608	73 335	27 313	22 443
21	Papiergewerbe .....	1 645 416	8 720	433 485	1 175 555	66 718	21 400	17 882
21.1	H.v.Holzstoff,Zellstoff, Papier,Karton u.Pappe ..	1 343 048	7 972	382 335	929 413	55 305	15 268	16 708
21.11	H.v.Holzstoff u. Zellstoff .....	39 172	-	27 719	14 352	5 616	8 510	5
21.12	H.v.Papier,Karton u. Pappe .....	1 303 876	7 972	354 616	915 061	49 689	6 758	16 704
21.2	Papier-,Karton-u.Pappe- verarbeitung .....	302 368	748	51 150	248 142	11 413	6 132	959
21.21	H.v.Wellpapier u.-pappe, Verpackungsmitteln .....	108 866	175	23 947	79 718	11 088	5 930	132
21.22	H.v.Haushalts-u.Hygiene- art.a.Zellstoff u.Papier	151 385	173	26 517	125 516	-	10	811
21.23	H.v.Schreibwaren,Büro- bedarf a.Papier u.Pappe	12 529	173	-	12 168	269	81	-

1) Klassifikation der Wirtschaftszweige, Ausgabe 1993 (WZ 93).

1 Betriebe  
1.4 Strombilanz  
1.4.1 Im Oktober 2001  
Deutschland  
1 000 kwh

Nr. der Klas- sifikation 1)	Wirtschaftsgliederung	Stromverbrauch insgesamt	Eigenerzeugung		Fremdbezug		Abgabe	
			aus Wasser- kraft	aus Kohle u. a.	aus öffentl. Netz	von anderen Betrieben	an öffentl. Netz	an andere Betriebe
21.24	H.v.Tapeten .....	7 349	-	-	7 349	-	-	-
21.25	H.v.sonst.Waren aus Papier,Karton u.Pappe ..	22 239	227	686	21 391	56	111	10
22	Verlags-,Druckgewerbe, Vervielfältigung .....	279 886	-	24 890	259 053	6 617	5 913	4 781
22.1	Verlagsgewerbe .....	45 626	-	-	45 655	455	-	684
22.11	Buchverlag u.Musikverlag .	5 584	-	-	5 796	-	-	212
22.12	Zeitungsverlag .....	32 849	-	-	33 029	292	-	472
22.13	Zeitschriftenverlag .....	6 253	-	-	6 090	163	-	-
22.14	Verlag v.bespielten Tonträgern .....	169	-	-	169	-	-	-
22.15	Sonst.Verlagsgewerbe .....	771	-	-	771	-	-	-
22.2	Druckgewerbe .....	218 668	-	24 890	200 678	3 110	5 913	4 097
22.21	Zeitungsdruckerei .....	21 565	-	120	20 946	639	-	134
22.22	Druckerei (oh.Zeitungs- druckerei) .....	180 039	-	24 770	162 918	2 038	5 913	3 774
22.23	Druckweiterverarbeitung ..	12 253	-	-	12 048	222	-	17
22.24	Satzherstellung u. Reproduktion .....	3 923	-	-	3 943	152	-	172
22.25	Sonst.Druckgewerbe .....	888	-	-	823	65	-	-
22.3	Vervielf.v.besp.Ton-, Bild-u.Datenträgern ....	15 572	-	-	12 520	3 052	-	-
22.31	Vervielfältigung v. bespielten Tonträgern ..	11 078	-	-	10 942	136	-	-
22.32	Vervielfältigung v. bespielten Bildträgern .	1 158	-	-	1 158	-	-	-
22.33	Vervielfältigung v. bespielten Datenträgern	3 336	-	-	420	2 916	-	-
DF	Kokerei,Mineralölverar- beitung,H.v.Brutstoffen	614 498	-	425 251	150 969	126 695	86 807	1 610
23	Kokerei,Mineralölverar- beitung,H.v.Brutstoffen	614 498	-	425 251	150 969	126 695	86 807	1 610
23.10	Kokerei .....	21 706	-	-	13 806	7 900	-	-
23.20	Mineralölverarbeitung ....	586 799	-	425 251	131 170	118 795	86 807	1 610
23.30	H.u.Verarb.v.Spalt-u. Brutstoffen .....	5 993	-	-	5 993	-	-	-
00	Chemische Industrie .....	4 110 456	14 232	905 806	3 029 123	550 277	180 784	207 998
24	Chemische Industrie .....	4 110 456	14 232	905 806	3 029 123	550 277	180 784	207 998
24.1	H.v.chemischen Grund- stoffen .....	3 372 175	13 713	788 303	2 471 721	452 790	179 867	174 485
24.11	H.v.Industriegasen .....	419 747	71	-	346 437	73 239	-	-
24.12	H.v.Farbstoffen u. Pigmenten .....	59 951	-	12 764	30 286	17 802	-	901
24.13	H.v.sonst.anorganischen Grundstoffen u.Chemik. .	352 975	11 376	152 479	291 271	25 652	124 096	3 707
24.14	H.v.sonst.organischen Grundstoffen u.Chemik. .	998 531	2 094	258 105	626 713	146 734	2 712	32 403
24.15	H.v.Düngemitteln u. Stickstoffverbindungen .	161 381	159	95 895	70 512	6 642	5 611	6 216
24.16	H.v.Kunststoff in Pri- märformen .....	1 375 680	13	269 060	1 103 681	181 632	47 448	131 258

1) Klassifikation der Wirtschaftszweige, Ausgabe 1993 (WZ 93).

1 Betriebe  
1.4 Strombilanz  
1.4.1 Im Oktober 2001  
Deutschland  
1 000 kWh

Nr. der Klassifikation 1)	Wirtschaftsgliederung	Stromverbrauch insgesamt	Eigenerzeugung		Fremdbezug		Abgabe	
			aus Wasserkraft	aus Kohle u. a.	aus öffentl. Netz	von anderen Betrieben	an öffentl. Netz	an andere Betriebe
24.17	H.v.synthetischem Kautschuk in Primärformen ..	3 910	-	-	2 821	1 089	-	-
24.20	H.v.Schädlingsbekämpfungs-u.Pflanzenschutzm.	5 195	81	-	2 127	3 050	63	-
24.30	H.v.Anstrichmitteln, Druckfarben u.Kitten ...	56 826	-	3	54 085	2 741	-	3
24.4	H.v.pharmazeut.Erzeugn. ..	266 611	-	68 141	217 764	4 309	4	23 599
24.41	H.v.pharmazeut. Grundstoffen .....	22 624	-	6 118	15 844	736	-	74
24.42	H.v.pharmazeut. Spezialitäten u.sonst.Erzeugn. .	243 987	-	62 023	201 920	3 573	4	23 525
24.5	H.v.Seifen,Wasch-,Reinigungs-u.Körperpflegem. .	84 772	-	5 100	67 556	12 358	-	240
24.51	H.v.Seifen,Wasch-,Reinigungs-u.Poliermitteln ..	67 482	-	5 100	50 554	12 068	-	240
24.52	H.v.Duft-u.Körperpflegemitteln .....	17 290	-	-	17 002	288	-	-
24.6	H.v.sonst.chemischen Erzeugnissen .....	164 518	438	29 896	109 016	31 979	850	5 961
24.61	H.v.pyrotechnischen Erzeugnissen .....	3 976	83	3	4 008	-	37	81
24.62	H.v.Klebstoffen u. Gelatine .....	38 854	191	27 627	13 420	841	811	2 414
24.63	H.v.etherischen Ölen .....	3 655	-	-	3 655	-	-	-
24.64	H.v.fotochemischen Erzeugnissen .....	18 511	-	-	12 959	5 559	-	7
24.65	H.v.unbespielten Ton-, Bild-u.Datenträgern ....	11 924	-	-	11 099	825	-	-
24.66	H.v.chemischen Erzeugnissen ang .....	87 598	164	2 266	63 875	24 754	2	3 459
24.70	H.v.Chemiefasern .....	160 369	-	14 163	106 854	43 052	-	3 710
DM	H.v.Gummi-u.Kunststoffwaren .....	1 032 589	456	16 225	980 908	42 327	791	6 536
25	H.v.Gummi-u.Kunststoffwaren .....	1 032 589	456	16 225	980 908	42 327	791	6 536
25.1	H.v.Gummiwaren .....	203 941	14	5 551	185 015	14 844	77	1 406
25.11	H.v.Bereifungen .....	95 255	-	5 549	80 401	10 726	70	1 351
25.12	Runderneuerung v. Bereifungen .....	1 097	-	-	1 097	-	-	-
25.13	H.v.sonst.Gummiwaren .....	107 589	14	2	103 517	4 118	7	55
25.2	H.v.Kunststoffwaren .....	828 648	442	10 674	795 893	27 483	714	5 130
25.21	H.v.Platten,Folien usw a.Kunststoff .....	340 573	165	5 657	322 056	17 223	-	4 528
25.22	H.v.Verpackungsmitteln a.Kunststoff .....	184 577	1	-	183 372	1 240	-	36
25.23	H.v.Baubedarfsartikeln a.Kunststoff .....	38 650	151	94	38 375	182	146	6
25.24	H.v.sonst.Kunststoffwaren .....	264 848	125	4 923	252 090	8 838	568	560
DI	Glasgewerbe,Keramik, Verarb.v.Steinen u.Erden	1 135 380	982	21 281	1 092 020	30 690	1 693	7 900
26	Glasgewerbe,Keramik, Verarb.v.Steinen u.Erden	1 135 380	982	21 281	1 092 020	30 690	1 693	7 900
26.1	H.u.Verarb.v.Glas .....	386 066	10	5 460	374 918	10 590	3	4 909

1) Klassifikation der Wirtschaftszweige, Ausgabe 1993 (WZ 93).

1 Betriebe  
1.4 Strombilanz  
1.4.1 im Oktober 2001  
Deutschland  
1 000 kWh

Nr. der Klas- sifikation 1)	Wirtschaftsgliederung	Stromverbrauch insgesamt	Eigenerzeugung		Fremdbezug		Abgabe	
			aus Wasser- kraft	aus Kohle u. a.	aus öffentl. Netz	von anderen Betrieben	an öffentl. Netz	an andere Betriebe
26.11	H.v.Flachglas .....	32 550	-	2 757	33 742	-	-	3 949
26.12	Veredlg.u.Verarb.v. Flachglas .....	62 809	-	24	58 509	5 024	-	748
26.13	H.v.Mohlglas .....	185 675	10	2 679	183 188	-	3	179
26.14	H.v.Glasfaser .....	44 788	-	-	44 422	376	-	10
26.15	H.,Veredlg.u.Verarb.v. sonst.Glas,techn.Glasw.	80 244	-	-	75 077	5 190	-	23
26.2	Keramik (oh.Ziegelei u. Baukeramik) .....	58 394	8	-	58 108	496	-	156
26.21	H.v.keramischen Haus- haltsw.u.Ziergegenst. ...	11 232	-	-	11 247	-	-	15
26.22	H.v.Sanitärkeramik .....	8 208	-	-	8 215	-	-	7
26.23	H.v.Isolatoren u. Isolierteilen a.Keramik	8 113	-	-	7 988	126	-	1
26.24	H.v.keramischen Erzeugn. f.sonst.techn.Zwecke ...	5 724	-	-	5 414	310	-	-
26.25	H.v.keramischen Erzeugnissen ang .....	5 041	-	-	5 041	-	-	-
26.26	H.v.feuerfesten keramischen Werkstoffen	20 078	8	-	20 201	-	-	139
26.30	H.v.keramischen Wand-u. Bodenfliesen u.-platten	17 597	-	1 408	16 189	-	-	-
26.40	Ziegelei,H.v.sonst. Baukeramik .....	78 992	-	1 409	77 601	-	18	-
26.5	H.v.Zement,Kalk u. gebranntem Gips .....	389 424	-	12 089	382 447	18 044	729	2 437
26.51	H.v.Zement .....	337 691	-	6 927	316 500	17 179	729	2 186
26.52	H.v.Kalk .....	36 421	-	-	35 807	665	-	251
26.53	H.v.gebranntem Gips .....	15 312	-	5 172	10 140	-	-	-
26.6	H.v.Erzeugnissen a. Beton,Zement u.Gips ....	111 706	51	636	109 827	1 601	22	387
26.61	H.v.Betonerzeugnissen f. d.Bau u.Kalksandsteinen	57 290	-	304	57 016	324	13	341
26.62	H.v.Gipseerzeugnissen f. d.Bau .....	17 850	-	-	17 239	611	-	-
26.63	H.v.Transportbeton .....	13 099	-	214	12 612	302	-	29
26.64	H.v.Mörtel .....	14 775	21	118	14 289	364	-	17
26.65	H.v.Faserzementwaren .....	4 259	-	-	4 259	-	-	-
26.66	H.v.Erzeugnissen a. Beton,Zement u.Gips ang	4 433	30	-	4 412	-	9	-
26.70	Be-u.Verarb.v.Natur- steinen ang .....	10 249	-	269	9 991	-	-	11
26.8	H.v.sonst.Mineral- erzeugnissen .....	82 952	913	-	82 941	19	921	-
26.81	H.v.Mühl-,Polier-u.ä. Steinen,Schleifwerkzeug.	10 087	-	-	10 081	16	-	-
26.82	H.v.Mineraler- zeugnissen ang .....	72 855	913	-	72 860	3	921	-
DJ	Metallerzg.u.-bearb., H.v.Metallerzeugnissen .	4 448 052	2 613	387 291	4 199 726	175 150	3 187	313 541
27	Metallerzg.u.-bearbeitung.	3 658 730	1 985	383 039	3 429 144	158 814	2 788	311 464
27.10	Erzeugung v.Roh Eisen, Stahl,Ferroleg.(EGKS) ..	1 689 558	1 006	378 834	1 444 651	104 045	902	238 076

1) Klassifikation der Wirtschaftszweige, Ausgabe 1993 (WZ 93).

1 Betriebe  
1.4 Strombilanz  
1.4.1 Im Oktober 2001  
Deutschland  
1 000 kWh

Nr. der Klassi- fikation 1)	Wirtschaftsgliederung	Stromverbrauch insgesamt	Eigenerzeugung		Fremdbezug		Abgabe	
			aus Wasser- kraft	aus Kohle u. a.	aus öffentl. Netz	von anderen Betrieben	an öffentl. Netz	an andere Betriebe
27.2	H.v.Rohren .....	93 073	-	-	90 277	8 195	-	5 399
27.21	H.v.Rohren u.Rohrstücken a.Guß Eisen .....	14 143	-	-	19 483	-	-	5 340
27.22	H.v.Stahlrohren u.Rohr- stücken a. Eisen u.Stahl	78 930	-	-	70 794	8 195	-	59
27.3	Sonst.erste Bearb.v.Ei- sen, Stahl, H.v.Ferroleg.	109 169	29	-	154 268	2 097	4	47 221
27.31	H.v.Blankstahl .....	11 207	29	-	10 764	418	4	-
27.32	H.v.Kaltband unter 500 mm Breite .....	38 283	-	-	38 101	222	-	40
27.33	H.v.Kaltprofilen .....	2 135	-	-	2 093	50	-	8
27.34	H.v.gezogenem Draht .....	33 872	-	-	34 554	1 407	-	2 089
27.35	Erste Bearb.v.Eisen u. Stahl ang, H.v.Ferroleg.	23 672	-	-	68 756	-	-	45 084
27.4	Erzeugung u.erste Bearb. v.NE-Metallen .....	1 412 858	928	2 295	1 392 380	39 688	1 881	20 562
27.41	Erzeugung u.erste Bearb. v.Edelmetallen .....	5 349	-	-	5 087	262	-	-
27.42	Erzeugung u.erste Bearb. v.Aluminium .....	1 074 386	147	1 831	1 047 010	33 705	-	8 307
27.43	Erzeugung u.erste Bearb. v.Blei, Zink u.Zinn .....	118 268	130	464	119 549	4 482	1 881	4 486
27.44	Erzeugung u.erste Bearb. v.Kupfer .....	176 922	651	-	182 801	1 229	-	7 759
27.45	Erzeugung u.erste Bearb. v.sonst.NE-Metallen ....	37 933	-	-	37 933	-	-	-
27.5	Gießereiindustrie .....	354 072	22	1 910	347 568	4 789	1	216
27.51	Eisengießerei .....	225 704	22	552	223 143	2 029	1	41
27.52	Stahlgießerei .....	31 528	-	-	30 647	905	-	24
27.53	Leichtmetallgießerei .....	82 890	-	1 358	80 224	1 459	-	151
27.54	Buntmetallgießerei .....	13 950	-	-	13 554	396	-	-
28	H.v.Metallerzeugnissen ...	789 322	828	4 252	770 582	16 336	399	2 077
28.1	Stahl-u.Leichtmetallbau ..	62 394	32	829	59 793	1 900	30	130
28.11	H.v.Stahl-u.Leicht- metallkonstruktionen ...	50 746	32	727	48 296	1 850	30	129
28.12	H.v.Ausbauelementen a. Stahl u.Leichtmetall ...	11 648	-	102	11 497	50	-	1
28.2	Kessel-u.Behälterbau (oh.H.v.Dampfkesseln) ..	26 940	-	11	25 939	1 008	-	18
28.21	H.v.Tanks u.Sammel- behältern .....	7 720	-	11	7 519	208	-	18
28.22	H.v.Zentralheizungs- Heizkörpern u.-Kesseln .	19 220	-	-	18 420	800	-	-
28.30	H.v.Dampfkesseln (oh. Zentralheizungskessel) .	7 677	-	-	7 384	295	-	2
28.40	H.v.Schmiede-, Press-, Zieh-, Stanzteilen u.ä. .	202 510	102	205	198 574	4 745	102	1 014
28.5	Oberfläch.veredlg., Wär- mebehandlg., Mechanik ang	163 093	97	1 926	157 382	3 924	86	150
28.51	Oberfläch.veredlg.u. Wärmebehandlung .....	110 705	-	1 528	106 236	3 067	1	125
28.52	Mechanik ang .....	52 388	97	398	51 146	857	85	25

1) Klassifikation der Wirtschaftszweige, Ausgabe 1993 (WZ 93).

1 Betriebe  
1.4 Strombilanz  
1.4.1 Im Oktober 2001  
Deutschland  
1 000 kWh

Nr. der Klas- sifikation 1)	Wirtschaftsgliederung	Stromverbrauch insgesamt	Eigenerzeugung		Fremdbezug		Abgabe	
			aus Messer- kraft	aus Kohle u. a.	aus öffentl. Netz	von anderen Betrieben	an öffentl. Netz	an andere Betriebe
28.6	H.v.Schneidw.,Werkzeug., Schlössern u.Beschlägen	119 896	97	270	118 777	900	43	106
28.61	H.v.Schneidwaren u. Bestecken .....	7 826	-	-	7 826	-	-	-
28.62	H.v.Werkzeugen .....	67 665	87	270	66 557	887	43	93
28.63	H.v.Schlössern u. Beschlügen .....	44 404	10	-	44 394	13	-	13
28.7	H.v.sonst.EBM-Waren .....	206 813	300	1 011	202 733	3 684	138	657
28.71	H.v.Behältern a.Eisen u. Stahl .....	5 093	-	-	4 815	278	-	-
28.72	H.v.Verpackungen u. Verschlüssen a.Metall ..	46 948	159	9	46 685	95	-	-
28.73	H.v.Drahtwaren .....	33 055	-	-	30 839	2 264	-	48
28.74	H.v.Schrauben,Nieten, Ketten u.Federn .....	68 865	140	22	69 058	387	137	605
28.75	H.v.EBM-Waren ang .....	52 852	1	980	51 336	540	1	4
OK	Maschinenbau .....	793 849	442	1 247	789 148	17 278	123	14 143
29	Maschinenbau .....	793 849	442	1 247	789 148	17 278	123	14 143
29.1	H.v.Masch.f.d.Erzeugung u.Nutzung v.mech.Energie	301 941	106	378	304 731	4 054	32	7 296
29.11	H.v.Verbränn.mot.u.Turb. (oh.Strassenfahrz.u.ä.) .	50 594	19	282	54 820	482	9	5 000
29.12	H.v.Pumpen u. Kompressoren .....	54 208	-	-	54 304	315	4	407
29.13	H.v.Armeturen .....	58 151	-	98	55 614	770	15	314
29.14	H.v.Lagern,Getrieben, Zahnradern,Antriebssele.	140 998	87	-	139 993	2 487	4	1 575
29.2	H.v.sonst.Maschinen f. unspezifische Verwendung	127 782	136	391	123 929	3 596	29	241
29.21	H.v.Öfen u.Brennern .....	5 155	-	-	5 036	119	-	-
29.22	H.v.Hebezeugen u. Fördermitteln .....	35 783	87	43	35 329	435	28	83
29.23	H.v.kälte-u.lufttechn. Erzeugn.f.gewerbli.Zwecke	27 113	49	27	24 320	2 794	-	77
29.24	H.v.Maschinen f.unspezi- fische Verwendung ang ..	59 731	-	321	59 244	246	1	81
29.3	H.v.land-u.forstw. Maschinen .....	19 498	32	50	20 894	232	5	1 705
29.31	H.v.Ackerschleppern .....	6 412	-	-	6 412	-	-	-
29.32	H.v.sonst.land-u. forstw.Maschinen .....	13 086	32	50	14 482	232	5	1 705
29.40	H.v.Werkzeugmaschinen ....	80 081	144	54	80 911	665	54	1 639
29.5	H.v.Masch.f.sonst.best. Wirtschaftszweige .....	193 278	24	367	187 247	8 494	3	2 853
29.51	H.v.Masch.f.Metallherzu- gung,Walzwerkseintr.usw .	7 031	11	17	6 638	367	2	-
29.52	H.v.Bergwerks-,Bau-u. Baustoffmaschinen .....	25 641	-	-	25 586	704	-	649
29.53	H.v.Masch.f.Ernährungs- gewerbe u.Tabakverarb. .	9 917	-	-	9 633	284	-	-
29.54	H.v.Masch.f.d.Textil-, Bekleidg.-u.Ledergewerbe	25 614	-	-	26 364	774	-	1 524
29.55	H.v.Masch.f.d.Papier- gewerbe .....	10 239	13	-	8 682	2 037	-	493

1) Klassifikation der Wirtschaftszweige, Ausgabe 1993 (WZ 93).

1 Betriebe  
1.4 Strombilanz  
1.4.1 im Oktober 2001  
Deutschland  
1 000 kWh

Nr. der Klassi- fikation 1)	Wirtschaftsgliederung	Stromverbrauch insgesamt	Eigenerzeugung		Fremdbezug		Abgabe	
			aus Wasser- kraft	aus Kohle u. a.	aus öffentl. Netz	von anderen Betrieben	an öffentl. Netz	an andere Betriebe
29.56	H.v.Masch.f.best.Wirt- schaftszweige eng .....	114 834	-	350	110 344	4 328	1	187
29.60	H.v.Waffen u.Munition ....	11 234	-	-	11 103	131	-	-
29.7	H.v.Haushaltsgeräten eng .	60 037	-	7	60 333	106	-	409
29.71	H.v.elektrischen Haushaltsgeräten .....	55 757	-	-	56 104	62	-	409
29.72	H.v.nichtelektrischen Heiz-,Koch-u.ä.Gerät.eng	4 280	-	7	4 229	44	-	-
DL	H.v.Büromasch.,Dv-Gerät. u.-einr.;Elektrotech.usw	843 091	300	4 432	822 804	26 855	109	11 191
30.0	H.v.Büromasch.,Dv-Gerät. u.-einr. ....	30 459	-	1 643	29 982	1 270	1	2 435
30.01	H.v.Büromaschinen .....	5 216	-	34	5 178	4	-	-
30.02	H.v.Dv-Gerät.u.-einr. ....	25 243	-	1 609	24 804	1 266	1	2 435
31	H.v.Geräten d.Elektriz. erzg.,-verteilung u.ä. .	424 293	84	2 639	419 362	6 885	77	4 600
31.10	H.v.Elektromotoren,Genera- toren,Transformatoren	65 264	78	72	65 083	1 039	47	961
31.20	H.v.Elektriz.vertlg.-u. -schalteinrichtungen ...	117 002	-	281	115 520	1 530	-	329
31.30	H.v.isol.Elektrokabeln, -leitungen u.-drähten ..	68 140	6	-	66 957	2 416	-	1 239
31.40	H.v.Akkumulatoren u. Batterien .....	30 749	-	-	30 702	136	-	89
31.50	H.v.elektrischen Lampen u.Leuchten .....	33 741	-	-	33 709	58	-	26
31.6	H.v.elekt.r.Ausrüstg.eng ..	109 397	-	2 286	107 391	1 706	30	1 956
31.61	H.v.elekt.r.Ausrüstg.f. Motoren u.Fahrzeuge eng	49 619	-	2 285	49 318	-	28	1 956
31.62	H.v.sonst.elekt.r. Ausrüstg.eng .....	59 778	-	1	58 073	1 706	2	-
32	Rundfunk-,Fernseh-u. Nachrichtentechnik .....	250 286	38	71	239 179	13 773	2	2 773
32.10	H.v.elektronischen Bauelementen .....	193 006	-	35	182 667	13 077	2	2 771
32.20	H.v.nachrichtentechni- schen Geräten u.Einr. ..	42 975	-	-	42 619	358	-	2
32.30	H.v.Rundfunk-,Fernseh-, phono-,videotechn.Gerät.	14 305	38	36	13 893	338	-	-
33	Medizin-,Mess-,Steuer- u.Regelungstechnik,Optik	138 053	178	79	134 281	4 927	29	1 383
33.10	H.v.med.Geräten u.ortho- pädischen Vorrichtungen	44 790	-	8	43 744	1 038	-	-
33.20	H.v.Meß-,Kontroll-, Navig.-u.ä.Instr.u.Vorr.	58 192	154	71	55 863	2 115	9	2
33.30	H.v.industriellen Prozeß-Steuerungsanlg. .	1 062	-	-	908	154	-	-
33.40	H.v.optischen u. fotografischen Geräten .	31 193	-	-	30 978	1 532	-	1 317
33.50	H.v.Uhren .....	2 816	24	-	2 788	88	20	64
DM	Fahrzeugbau .....	1 511 525	591	16 244	1 480 004	26 510	422	11 402
34	H.v.Kraftwagen u. Kraftwagenteilen .....	1 374 092	591	14 954	1 360 482	9 068	422	10 581

1) Klassifikation der Wirtschaftszweige, Ausgabe 1993 (WZ 93).



1 Betriebe  
1.4 Strombilanz  
1.4.1 im Oktober 2001  
Deutschland  
1 000 kWh

Nr. der Klassifikation 1)	Wirtschaftsgliederung	Stromverbrauch insgesamt	Eigenerzeugung		Fremdbezug		Abgabe	
			aus Wasser- kraft	aus Kohle u. a.	aus öffentl. Netz	von anderen Betrieben	an öffentl. Netz	an andere Betriebe
34.10	H.v.Kraftwagen u. Kraftwagenmotoren .....	792 939	42	14 406	778 254	8 406	-	8 168
34.20	H.v.Karosserien, Aufbauten u.Anhängern ..	23 056	21	208	22 804	95	-	72
34.30	H.v.Teilen u.ä.f.Kraft- wagen u.deren Motoren ..	558 097	528	340	558 424	568	422	2 341
35	Sonst.Fahrzeugbau .....	137 433	-	1 290	119 522	17 442	-	821
35.1	Schiffbau .....	28 936	-	1 065	26 212	2 080	-	421
35.11	Schiffbau (oh.Boots-u. Yachtbau) .....	27 308	-	1 065	24 627	2 037	-	421
35.12	Boots- u.Yachtbau .....	1 628	-	-	1 585	43	-	-
35.20	Schienenfahrzeugbau .....	27 313	-	56	22 866	4 743	-	352
35.30	Luft-u.Raumfahrzeugbau ...	70 286	-	168	59 642	10 503	-	48
35.4	H.v.Kraftträdern,Fahrrä- dern u.Behindertenfahrz.	8 555	-	-	8 439	116	-	-
35.41	H.v.Kraftträdern .....	5 201	-	-	5 088	113	-	-
35.42	H.v.Fahrrädern .....	2 694	-	-	2 691	3	-	-
35.43	H.v.Behinderten- fahrzeugen .....	660	-	-	660	-	-	-
35.50	Fahrzeugbau eng .....	2 363	-	-	2 363	-	-	-
DN	H.v.Möbeln,Schmuck,Mu- sikinstr.usw,Recycling .	207 640	291	3 321	198 207	6 590	361	408
36	H.v.Möbeln,Schmuck, Musikinstr.,Sportger.usw	174 309	291	3 035	168 876	2 786	359	320
36.1	H.v.Möbeln .....	129 849	146	1 224	126 622	2 199	304	38
36.11	H.v.Sitzmöbeln .....	21 481	23	264	21 128	181	79	16
36.12	H.v.Büro-u.Ladenmöbeln ...	15 609	-	57	15 563	-	-	11
36.13	H.v.Küchenmöbeln .....	20 359	-	3	20 279	80	-	3
36.14	H.v.sonst.Möbeln .....	68 631	123	891	67 189	681	225	8
36.15	H.v.Matratzen .....	3 769	-	9	2 463	1 297	-	-
36.2	H.v.Schmuck u.ä. Erzeugnissen .....	2 310	-	-	2 310	-	-	-
36.21	Prägen v.Münzen u. Medaillen .....	360	-	-	360	-	-	-
36.22	H.v.Schmuck,Gold-u. Silberschmiedewaren ....	1 950	-	-	1 950	-	-	-
36.30	H.v.Musikinstrumenten ....	2 290	-	-	2 281	9	-	-
36.40	H.v.Sportgeräten .....	3 525	-	-	3 511	14	-	-
36.50	H.v.Spielwaren .....	9 693	-	198	9 495	-	-	-
36.6	H.v.sonst.Erzeugnissen ...	26 642	145	1 613	24 657	564	55	282
36.61	H.v.Pantasieschmuck .....	492	-	-	492	-	-	-
36.62	H.v.Besen u.Bürsten .....	5 458	26	-	5 442	-	10	-
36.63	H.v.Erzeugnissen eng .....	20 692	119	1 613	18 723	564	45	282
37	Recycling .....	33 331	-	286	29 331	3 804	2	88
37.10	Recycling v.Schrott .....	11 108	-	-	10 343	765	-	-
37.20	Recycling v.nichtmetall. Altmet.u.Reststoffen ...	22 223	-	286	18 988	3 039	2	88

1) Klassifikation der Wirtschaftszweige, Ausgabe 1993 (WZ 93).

1 Betriebe  
1.4 Strombilanz  
1.4.2 Januar - Oktober 2001  
Deutschland  
1 000 kWh

Land Hauptgruppen	Stromverbrauch insgesamt	Eigenerzeugung		Fremdbezug		Abgabe	
		aus Wasser- kraft	aus Kohle u. ö.	aus öffentl. Netz	von anderen Betrieben	an öffentl. Netz	an andere Betriebe
Baden-Württemberg .....	22 291 788	110 246	2 127 505	19 733 752	727 198	126 691	280 222
Bayern .....	24 558 268	314 522	2 044 861	22 045 895	823 697	288 813	381 894
Berlin .....	1 736 731	-	-	1 674 429	36 366	-	5 860
Brandenburg .....	5 974 093	-	2 469 763	4 119 822	735 081	1 118 977	231 596
Bremen .....	1 966 364	-	-	1 994 544	398 475	-	-
Hamburg .....	4 524 259	-	370 639	4 171 012	168 408	30 867	154 933
Hessen .....	9 671 249	2 377	1 159 880	8 374 222	474 277	65 630	273 877
Mecklenburg-Vorpommern .....	948 502	-	-	-	-	-	-
Niedersachsen .....	21 633 929	10 460	3 054 111	18 406 052	809 480	211 997	434 177
Nordrhein-Westfalen .....	63 747 661	18 870	19 061 903	51 996 792	6 057 035	9 109 288	4 277 651
Rheinland-Pfalz .....	11 838 296	1 135	1 251 931	10 456 594	234 694	-	-
Saarland .....	3 656 321	2 392	188 308	3 469 078	88 993	345	92 105
Sachsen .....	5 930 280	21 082	350 940	5 446 497	255 933	25 360	118 812
Sachsen-Anhalt .....	6 135 233	-	-	-	-	-	-
Schleswig-Holstein .....	3 362 077	-	391 043	2 985 324	47 223	28 404	33 109
Thüringen .....	3 363 691	4 458	446 938	2 866 516	194 890	120 046	29 065
Deutschland .....	191 338 732	489 854	35 403 001	163 207 083	11 721 019	12 262 848	7 219 377
Früheres Bundesgebiet .....	168 753 462	460 002	29 819 327	146 078 197	9 857 097	9 888 448	6 572 713
Neue Länder und Berlin-Ost .....	22 585 270	29 852	5 583 674	18 128 886	1 863 922	2 374 400	646 664
Vorleistungsgüterproduzenten							
Deutschland .....	151 082 511	458 768	33 210 350	125 246 716	10 894 795	12 121 535	6 606 583
Früheres Bundesgebiet .....	132 056 439	433 917	27 831 435	110 337 530	9 260 532	9 801 767	6 005 208
Neue Länder und Berlin-Ost .....	19 026 072	24 851	5 378 915	14 909 186	1 634 263	2 319 768	601 375
Investitionsgüterproduzenten							
Deutschland .....	21 822 677	9 276	227 513	21 320 328	518 867	2 218	251 089
Früheres Bundesgebiet .....	20 336 518	9 063	205 870	19 999 258	339 524	1 942	215 255
Neue Länder und Berlin-Ost .....	1 486 159	213	21 643	1 321 070	179 343	276	35 834
Gebrauchsgüterproduzenten							
Deutschland .....	2 255 671	2 975	12 355	2 222 490	28 349	3 417	7 081
Früheres Bundesgebiet .....	2 051 455	2 744	11 998	2 022 440	24 553	3 327	6 953
Neue Länder und Berlin-Ost .....	204 216	231	357	200 050	3 796	90	128
Verbrauchsgüterproduzenten							
Deutschland .....	16 177 873	18 835	1 952 783	14 417 549	279 008	135 678	354 624
Früheres Bundesgebiet .....	14 309 050	14 278	1 770 024	12 718 969	232 488	81 412	345 297
Neue Länder und Berlin-Ost .....	1 868 823	4 557	182 759	1 698 580	46 520	54 266	9 327

1 Betriebe  
1.4 Strombilanz  
1.4.2 Januar - Oktober 2001  
Deutschland  
1 000 kWh

Nr. der Klassifikation 1)	Wirtschaftsgliederung	Stromverbrauch insgesamt	Eigenerzeugung		Fremdbezug		Abgabe	
			aus Wasser- kraft	aus Kohle u. s.	aus öffentl. Netz	von anderen Betrieben	an öffentl. Netz	an andere Betriebe
C	Bergbau u. Gew. v. Steinen u. Erden .....	9 641 228	12 846	10 422 921	8 033 462	1 069 847	8 728 601	1 159 247
CA	Kohlenbergbau, Torfgew., Gew. v. Erdöl u. Erdgas usw.	8 134 824	1 233	10 378 234	6 592 121	1 034 711	8 719 641	1 151 834
10	Kohlenbergbau, Torf- gewinnung .....	7 739 137	1 233	10 237 260	6 312 332	1 034 711	8 685 763	1 150 636
10.10	Steinkohlenbergbau u. -brikettherstellung ....	3 596 532	1 233	8 521 269	2 569 137	211 077	7 407 624	298 560
10.20	Braunkohlenbergbau u. -brikettherstellung ....	4 125 631	-	1 715 981	3 726 464	823 391	1 288 139	852 076
10.30	Torfgewinnung u. -veredlung .....	16 974	-	-	16 731	243	-	-
11	Gew. v. Erdöl u. Erdgas Erbrg. verb. Dienstleistg.	395 687	-	140 974	279 789	-	23 878	1 198
11.10	Gew. v. Erdöl u. Erdgas .....	.	.	.	.	.	.	.
11.20	Erbrg. v. Dienstleistg. bei d. Gew. v. Erdöl u. Erdgas .	.	.	.	.	.	.	.
12.00	Bergbau a. Uran-u. Thoriumerze .....	-	-	-	-	-	-	-
CB	Erzbergbau, Gew. v. Steinen u. Erden, sonst. Bergbau ..	1 506 404	11 613	44 687	1 441 341	25 136	8 960	7 413
13	Erzbergbau .....	-	-	-	-	-	-	-
13.10	Eisenerzbergbau .....	-	-	-	-	-	-	-
13.20	NE-Metallerzbergbau (oh. Uran-u. Thoriumerze)	-	-	-	-	-	-	-
14	Gew. v. Steinen u. Erden, sonst. Bergbau .....	1 506 404	11 613	44 687	1 441 341	25 136	8 960	7 413
14.1	Gew. v. Natursteinen .....	192 945	-	94	193 763	24	-	936
14.11	Gew. v. Naturwerksteinen u. Natursteinen ang .....	.	.	.	.	.	.	.
14.12	Gew. v. Kalk, Dolom., Gips- u. Anhydritstein, Kreide .	185 661	-	37	186 536	24	-	936
14.13	Gew. v. Schiefer .....	.	.	.	.	.	.	.
14.2	Gew. v. Kies, Sand, Ton u. Kaolin .....	1 028 436	774	30 110	995 400	8 778	1 139	5 487
14.21	Gew. v. Kies u. Sand .....	889 218	774	27 220	856 184	8 667	1 139	2 488
14.22	Gew. v. Ton u. Kaolin .....	139 218	-	2 890	139 216	111	-	2 999
14.30	Bergbau a. chemische u. Düngemittelminerale ..	18 568	2 932	62	17 751	-	2 174	3
14.40	Gew. v. Salz .....	240 567	1 939	13 909	215 025	16 334	5 647	987
14.50	Gew. v. Steinen u. Erden ang, sonst. Bergbau .....	25 888	5 968	518	19 402	-	-	-
D	Verarbeitendes Gewerbe ...	181 697 504	477 008	24 980 080	155 173 621	10 661 172	3 534 247	6 060 130
DA	Ernährungsgewerbe u. Tabakverarbeitung .....	11 484 255	28 424	1 353 894	10 158 867	173 262	161 695	68 497
15	Ernährungsgewerbe .....	11 254 256	28 424	1 337 405	9 938 370	173 262	161 695	61 510
15.1	Schlachten u. Fleisch- verarbeitung .....	1 758 282	-	37 887	1 681 280	44 746	1 570	4 071
15.11	Schlachten (oh. Schlachten v. Geflügel) .....	409 735	-	9 089	399 657	1 650	-	661
15.12	Schlachten v. Geflügel ....	186 197	-	9 648	154 020	23 201	-	672
15.13	Fleischverarbeitung .....	1 162 350	-	19 160	1 127 603	19 895	1 570	2 738

1) Klassifikation der Wirtschaftszweige, Ausgabe 1993 (M2 93).

1 Betriebe  
1.4 Strombilanz  
1.4.2 Januar - Oktober 2001  
Deutschland  
1 000 kWh

Nr. der Klassi- fikation 1)	Wirtschaftsgliederung	Stromverbrauch insgesamt	Eigenerzeugung		Fremdbezug		Abgabe	
			aus Wasser- kraft	aus Kohle u. a.	aus öffentl. Netz	von anderen Betrieben	an öffentl. Netz	an andere Betriebe
15.20	Fischverarbeitung .....	145 824	-	-	118 483	27 536	-	195
15.3	Obst- u. Gemüsever- arbeitung .....	598 083	-	26 105	565 645	7 146	471	2 342
15.31	Verarb. v. Kartoffeln .....	215 305	-	25 778	188 473	3 857	471	2 342
15.32	M.v. Frucht- u. Gemüse- säften .....	176 856	-	73	176 203	580	-	-
15.33	Verarb. v. Obst u. Gemüse ang. ....	203 922	-	254	200 969	2 699	-	-
15.4	M.v. pflanzlichen u. tierischen Ölen u. Fetten	456 875	-	214 935	271 567	835	18 927	11 535
15.41	M.v. rohen Ölen u. Fetten ..	254 314	-	142 044	112 822	70	552	70
15.42	M.v. raffinierten Ölen u. Fetten .....	129 348	-	72 891	75 358	765	18 375	1 291
15.43	M.v. Margarine u. ä. Nahrungsfetten .....	73 213	-	-	83 387	-	-	10 174
15.5	Milchverarbeitung .....	1 693 618	-	69 160	1 592 994	58 297	124	26 709
15.51	Milchverarbeitung (oh. M.v. Speiseeis) .....	1 551 483	-	68 560	1 451 439	58 297	124	26 709
15.52	M.v. Speiseeis .....	142 155	-	600	141 555	-	-	-
15.6	Mehl- u. Schäl- u. Mühlen, M.v. Stärke u. Stärkeerzeugn.	1 038 586	14 710	318 231	733 599	1 816	29 761	2 009
15.61	Mehl- u. Schäl- u. Mühlen .....	539 858	14 619	35 404	515 518	-	25 597	86
15.62	M.v. Stärke u. Stärke- erzeugnissen .....	498 728	91	282 827	218 081	1 816	4 164	1 923
15.7	M.v. Futtermitteln .....	569 458	1 083	4 846	563 544	592	349	258
15.71	M.v. Futtermitteln f. Nutztiere .....	474 489	1 083	3 766	469 715	532	349	258
15.72	M.v. Futtermitteln f. sonst. Tiere .....	94 969	-	1 080	93 829	60	-	-
15.8	Sonst. Ernährungsgewerbe (oh. Getränkeherstellung)	3 296 105	7 990	545 573	2 826 149	25 657	100 160	9 104
15.81	M.v. Backwaren (oh. Dauer- backwaren) .....	946 811	368	2 806	932 573	11 175	32	279
15.82	M.v. Dauerbackwaren .....	345 894	-	-	342 798	3 116	-	30
15.83	Zuckerindustrie .....	470 656	1 191	448 778	114 682	19	93 781	233
15.84	M.v. Süßwaren (oh. Dauer- backwaren) .....	642 814	913	357	643 290	1 098	-	2 844
15.85	M.v. Teigwaren .....	64 661	3 833	7	62 432	-	1 611	-
15.86	Verarb. v. Kaffee u. Tee, M.v. Kaffee-Ersatz .....	295 515	-	32 227	260 796	2 494	2	-
15.87	M.v. Würzen u. Soßen .....	154 135	-	12 601	141 544	-	10	-
15.88	M.v. homogenisierten u. diätetischen Nahrungsm.	79 363	-	4 854	74 509	-	-	-
15.89	M.v. sonst. Nahrungsmit- teln (oh. Getränke) .....	296 466	1 685	43 943	253 525	7 755	4 724	5 718
15.9	Getränkeherstellung .....	1 701 425	4 641	120 658	1 585 109	6 637	10 333	5 287
15.91	M.v. Spirituosen .....	23 979	-	1 687	23 137	100	945	-
15.92	Alkoholbrennerei .....	8 396	-	3 052	5 830	-	486	-
15.93	M.v. Wein a. frischen Trauben .....	25 460	-	-	25 460	-	-	-
15.94	M.v. Apfelwein u. sonst. Fruchtwinen .....	.	.	.	.	.	.	.

1) Klassifikation der Wirtschaftszweige, Ausgabe 1993 (WZ 93).

1 Betriebe  
1.4 Strombilanz  
1.4.2 Januar - Oktober 2001  
Deutschland  
1 000 kWh

Nr. der Klassi- fikation 1)	Wirtschaftsgliederung	Stromverbrauch insgesamt	Eigenerzeugung		Fremdbezug		Abgabe	
			aus Wasser- kraft	aus Kohle u. a.	aus öffentl. Netz	von anderen Betrieben	an öffentl. Netz	an andere Betriebe
15.95	M.v.Wermutwein u.sonst. aromatisierten Weinen ..	.	.	.	.	.	.	.
15.96	M.v.Bier .....	976 783	4 520	82 010	899 967	529	6 914	3 323
15.97	M.v.Malz .....	176 472	-	28 265	151 834	-	1 978	1 649
15.98	Mineralbrunnen,M.v. Erfrischungsgetränken ..	481 082	121	5 644	469 628	6 014	10	315
16.00	Tabakverarbeitung .....	229 999	-	16 499	220 497	-	-	6 987
08	Textil-u.Bekleidungs- gewerbe .....	3 065 351	31 013	67 204	2 887 507	128 866	16 559	32 680
17	Textilgewerbe .....	2 895 480	30 668	60 128	2 724 276	127 261	16 389	30 464
17.1	Spinnstoffaufbereitung u.Spinnerei .....	773 461	11 679	28 024	698 723	47 066	6 328	5 693
17.11	Baumwollaufbereitung u. -spinnerei .....	562 136	7 594	-	529 831	35 666	6 328	4 627
17.12	Wollaufbereitung u. Streichgarnspinnerei ...	8 581	-	-	8 581	-	-	-
17.13	Wollaufbereitung u. Kammgarnspinnerei .....	117 929	1 346	28 024	89 596	-	-	1 037
17.14	Flachsaufbereitung u. -spinnerei .....	.	.	.	.	.	.	.
17.15	Zwirnen u.Texturieren v. Filamentgarnen usw .....	29 756	-	-	23 685	6 069	-	29
17.16	Nähgarnfertigung .....	42 061	2 739	-	39 312	-	-	-
17.17	Sonst.Spinnstoffaufbe- reitung u.Spinnerei ....	.	.	.	.	.	.	.
17.2	Weberei .....	757 311	12 606	4 086	747 034	5 986	6 292	6 089
17.21	Baumwollweberei .....	475 438	11 594	3 881	465 366	5 820	5 280	5 943
17.22	Streichgarnweberei .....	2 700	-	205	2 495	-	-	-
17.23	Kammgarnweberei .....	70 223	-	-	70 077	146	-	-
17.24	Seiden-u.Filamentgarn- weberei .....	173 934	1 012	-	174 080	-	1 012	146
17.25	Sonst.Weberei .....	35 016	-	-	35 016	-	-	-
17.30	Textilveredlung .....	309 574	2 177	24 813	269 943	16 294	2 597	856
17.40	M.v.konfektion.Textil- waren (oh.Bekleidung) ..	127 583	-	-	134 286	317	-	7 020
17.5	Sonst.Textilgewerbe (oh.M.v.Maschenware) ...	754 691	3 635	3 405	701 640	57 622	873	10 738
17.51	M.v.Teppichen .....	167 035	142	3 405	146 612	17 146	163	107
17.52	M.v.Seilerwaren .....	8 949	-	-	8 949	-	-	-
17.53	M.v.Vliesstoff,Erzeugn. daraus (oh.Bekleidung) .	294 883	-	-	263 494	31 820	-	431
17.54	Textilgewerbe eng .....	283 824	3 493	-	282 585	8 656	710	10 200
17.60	M.v.gewirktem u. gestricktem Stoff .....	82 257	287	-	82 053	-	15	68
17.7	M.v.gewirkten u.ge- strickten Fertigerzeugn.	90 603	284	-	90 597	6	284	-
17.71	M.v.Strumpfwaren .....	68 834	284	-	68 834	-	284	-
17.72	M.v.Pullovern,Strick- jacken u.ä. ....	21 769	-	-	21 763	6	-	-

1) Klassifikation der Wirtschaftszweige, Ausgabe 1993 (WZ 93).

1 Betriebe  
1.4 Strombilanz  
1.4.2 Januar - Oktober 2001  
Deutschland  
1 000 kWh

Nr. der Klassifikation 1)	Wirtschaftsgliederung	Stromverbrauch insgesamt	Eigenerzeugung		Fremdbezug		Abgabe	
			aus Wasser- kraft	aus Kohle u. a.	aus öffentl. Netz	von anderen Betrieben	an öffentl. Netz	an andere Betriebe
18	Bekleidungsgewerbe .....	169 871	345	7 076	163 231	1 605	170	2 216
18.10	H.v.Lederbekleidung .....	581	-	-	581	-	-	-
18.2	H.v.Bekleidung (oh. Lederbekleidung) .....	167 779	345	6 850	162 157	819	170	2 216
18.21	H.v.Arbeits-u.Berufs- bekleidung .....	6 475	-	-	6 415	60	-	-
18.22	H.v.Oberbekleidg. (oh.Ar- beits-u.Berufsbekleidg.)	101 280	-	-	101 272	8	-	-
18.23	H.v.Wäsche .....	44 567	-	6 850	39 188	745	-	2 216
18.24	H.v.sonst.Bekleidg.u. Bekleidungszubehör .....	15 457	345	-	15 282	-	170	-
18.30	Zurichtung u.Färben v. Fellen,H.v.Pelzwaren ...	1 511	-	226	493	792	-	-
00	Ledergewerbe .....	142 574	-	2 797	159 121	1 511	185	20 670
19	Ledergewerbe .....	142 574	-	2 797	159 121	1 511	185	20 670
19.10	Ledererzeugung .....	58 829	-	2 156	76 023	1 314	-	20 664
19.20	Lederverarb. (oh.H.v.Le- derbekleidung u.Schuhen)	10 624	-	443	10 169	177	159	6
19.30	H.v.Schuhen .....	73 121	-	198	72 929	20	26	-
00	Holzgewerbe (oh.H.v. Möbeln) .....	3 176 858	44 159	685 576	2 713 784	69 288	314 537	21 412
20	Holzgewerbe (oh.H.v. Möbeln) .....	3 176 858	44 159	685 576	2 713 784	69 288	314 537	21 412
20.10	Säge-,Hobel-u.Holz- imprägnierwerke .....	586 856	35 859	141 561	566 019	2 925	158 544	964
20.20	Furnier-,Sperrh.-,Holz- faserpl.-u.-spanpl.Werke	1 976 158	6 080	488 453	1 552 588	64 452	115 923	19 492
20.30	H.v.Konstr.-,Fertigb.t., Ausbauelement.u.a.a.Holz	462 790	541	49 946	449 308	701	37 123	583
20.40	H.v.Verpackungsmitteln u.Lagerbehältern a.Holz	35 832	183	1 931	33 918	896	723	373
20.5	H.v.Holzwaren ang,Kork-, Flecht-u.Kortwaren .....	115 222	1 496	3 685	111 951	314	2 224	-
20.51	H.v.Holzwaren ang, Veredlg.v.Holzwaren ....	113 751	1 496	3 685	110 480	314	2 224	-
20.52	H.v.Kork-,Flecht-u. Kortwaren .....	1 471	-	-	1 471	-	-	-
00	Papier-,Verlags-u. Druckgewerbe .....	18 377 542	102 607	4 482 277	13 689 415	606 697	278 497	224 957
21	Papiergewerbe .....	15 731 201	102 607	4 235 141	11 238 395	551 363	214 305	182 000
21.1	H.v.Holzstoff,Zellstoff, Papier,Karton u.Pappe ..	12 840 709	93 004	3 679 324	8 863 781	532 211	154 061	173 550
21.11	H.v.Holzstoff u. Zellstoff .....	359 898	-	271 258	119 716	56 811	87 771	116
21.12	H.v.Papier,Karton u. Pappe .....	12 480 811	93 004	3 408 066	8 744 065	475 400	66 290	173 434
21.2	Papier-,Karton-u.Pappe- verarbeitung .....	2 890 492	9 603	555 817	2 374 614	19 152	60 244	8 450
21.21	H.v.Wellpapier u.-pappe, Verpackungsmitteln .....	1 003 463	3 471	271 492	772 273	15 585	58 000	1 358
21.22	H.v.Haushalts-u.Hygiene- art.a.Zellstoff u.Papier	1 473 227	1 960	274 851	1 203 568	-	146	7 006
21.23	H.v.Schreibwaren,Büro- bedarf a.Papier u.Pappe	121 984	1 744	-	117 714	3 007	481	-

1) Klassifikation der Wirtschaftszweige, Ausgabe 1993 (WZ 93).

1 Betriebe  
1.4 Strombilanz  
1.4.2 Januar - Oktober 2001  
Deutschland  
1 000 kWh

Nr. der Klas- sifikation 1)	Wirtschaftsgliederung	Stromverbrauch insgesamt	Eigenerzeugung		Fremdbezug		Abgabe	
			aus Wasser- kraft	aus Kohle u. a.	aus öffentl. Netz	von anderen Betrieben	an öffentl. Netz	an andere Betriebe
21.24	H.v.Tapeten .....	76 090	-	-	76 090	-	-	-
21.25	H.v.sonst.Waren aus Papier, Karton u. Pappe ..	215 728	2 428	9 474	204 969	560	1 617	86
22	Verlags-, Druckgewerbe, Vervielfältigung .....	2 646 341	-	247 136	2 451 020	55 334	64 192	42 957
22.1	Verlagsgewerbe .....	446 394	-	-	449 062	4 210	-	6 878
22.11	Buchverlag u. Musikverlag ..	54 307	-	-	56 416	11	-	2 120
22.12	Zeitungsverlag .....	323 340	-	-	325 236	2 823	-	4 718
22.13	Zeitschriftenverlag .....	59 014	-	-	57 678	1 376	-	40
22.14	Verlag v. bespielten Tonträgern .....	1 899	-	-	1 899	-	-	-
22.15	Sonst. Verlagsgewerbe .....	7 834	-	-	7 834	-	-	-
22.2	Druckgewerbe .....	2 069 068	-	247 136	1 895 451	26 752	64 192	36 079
22.21	Zeitungsdruckerei .....	205 099	-	1 356	198 909	6 181	-	1 347
22.22	Druckerei (oh. Zeitungs- druckerei) .....	1 699 961	-	245 648	1 534 860	16 751	64 192	33 106
22.23	Druckweiterverarbeitung ..	116 108	-	132	114 122	1 888	-	34
22.24	Satzherstellung u. Reproduktion .....	39 008	-	-	39 281	1 319	-	1 592
22.25	Sonst. Druckgewerbe .....	8 892	-	-	8 279	613	-	-
22.3	Vervielf.v.besp. Ton-, Bild- u. Datenträgern ....	130 879	-	-	106 507	24 372	-	-
22.31	Vervielfältigung v. bespielten Tonträgern ..	93 898	-	-	93 218	680	-	-
22.32	Vervielfältigung v. bespielten Bildträgern ..	8 680	-	-	8 680	-	-	-
22.33	Vervielfältigung v. bespielten Datenträgern	28 301	-	-	4 609	23 692	-	-
DF	Kokerei, Mineralölverar- beitung, H.v. Brustoffen	6 336 472	-	4 620 171	1 445 936	1 296 904	1 010 019	16 520
23	Kokerei, Mineralölverar- beitung, H.v. Brustoffen	6 336 472	-	4 620 171	1 445 936	1 296 904	1 010 019	16 520
23.10	Kokerei .....	210 437	-	-	134 767	75 670	-	-
23.20	Mineralölverarbeitung ....	6 067 031	-	4 620 171	1 252 165	1 221 234	1 010 019	16 520
23.30	H.u. Verarb. v. Spalt- u. Brustoffen .....	59 004	-	-	59 004	-	-	-
06	Chemische Industrie .....	40 773 911	206 915	9 254 801	29 867 725	5 230 394	1 676 969	2 107 955
24	Chemische Industrie .....	40 773 911	206 915	9 254 801	29 867 725	5 230 394	1 676 969	2 107 955
24.1	H.v. chemischen Grund- stoffen .....	33 436 166	199 914	7 960 824	24 357 916	4 329 025	1 659 244	1 752 369
24.11	H.v. Industriegasen .....	4 289 957	1 129	-	3 518 747	770 081	-	-
24.12	H.v. Farbstoffen u. Pigmenten .....	624 836	-	142 199	289 326	202 383	-	9 072
24.13	H.v. sonst. anorganischen Grundstoffen u. Chemik. ..	3 589 475	150 239	1 423 978	2 941 703	254 356	1 144 271	36 630
24.14	H.v. sonst. organischen Grundstoffen u. Chemik. ..	9 312 442	46 829	2 657 395	5 782 195	1 239 610	45 860	367 727
24.15	H.v. Düngemitteln u. Stickstoffverbindungen ..	1 575 008	1 319	879 981	746 068	69 383	56 012	65 729
24.16	H.v. Kunststoff in Pri- märformen .....	14 006 269	398	2 857 371	11 052 885	1 782 027	413 101	1 273 311

1) Klassifikation der Wirtschaftszweige, Ausgabe 1993 (WZ 93).

1 Betriebe  
1.4 Strombilanz  
1.4.2 Januar - Oktober 2001  
Deutschland  
1 000 kWh

Nr. der Klas- sifikation 1)	Wirtschaftsgliederung	Stromverbrauch insgesamt	Eigenerzeugung		Fremdbezug		Abgabe	
			aus Wasser- kraft	aus Kohle u. a.	aus öffentl. Netz	von anderen Betrieben	an öffentl. Netz	an andere Betriebe
24.17	H.v.synthetischem Kaut- schuk in Primärformen ..	38 179	-	-	26 994	11 185	-	-
24.20	H.v.Schädlingsbekämp- fungs-u.Pflanzenschutzm.	53 022	927	-	22 270	30 500	675	-
24.30	H.v.Anstrichmitteln, Druckfarben u.Kitten ...	548 998	-	55	522 911	26 061	3	26
24.4	H.v.pharmazeut.Erzeugn. ..	2 740 274	-	804 139	2 159 235	41 447	3 322	261 225
24.41	H.v.pharmazeut. Grundstoffen .....	231 273	-	58 505	163 835	9 798	-	865
24.42	H.v.pharmazeut.Speziali- täten u.sonst.Erzeugn. .	2 509 001	-	745 634	1 995 400	31 649	3 322	260 360
24.5	H.v.Seifen,Wasch-,Reini- gungs-u.Körperpflegem. .	776 634	-	42 700	697 553	39 879	-	3 498
24.51	H.v.Seifen,Wasch-,Reini- gungs-u.Poliermitteln ..	608 194	-	42 700	531 935	37 057	-	3 498
24.52	H.v.Duft-u.Körper- pflegemitteln .....	168 440	-	-	165 618	2 822	-	-
24.6	H.v.sonst.chemischen Erzeugnissen .....	1 626 506	5 074	315 920	1 018 376	353 792	13 725	52 931
24.61	H.v.pyrotechnischen Erzeugnissen .....	35 166	526	40	35 736	-	221	915
24.62	H.v.Klebstoffen u. Gelatine .....	398 167	1 886	290 954	129 338	10 303	13 492	20 822
24.63	H.v.etherischen Ölen .....	38 274	-	-	38 274	-	-	-
24.64	H.v.fotochemischen Erzeugnissen .....	187 197	-	-	126 724	60 531	-	58
24.65	H.v.unbespielten Ton-, Bild-u.Datenträgern ....	111 972	-	-	105 464	6 508	-	-
24.66	H.v.chemischen Erzeug- nissen ang .....	855 730	2 662	24 926	582 840	276 450	12	31 136
24.70	H.v.Chemiefasern .....	1 592 311	-	131 063	1 089 464	409 690	-	37 906
DM	H.v.Gummi-u.Kunststoff- waren .....	9 934 259	5 636	154 382	9 436 860	408 936	12 033	59 522
25	H.v.Gummi-u.Kunststoff- waren .....	9 934 259	5 636	154 382	9 436 860	408 936	12 033	59 522
25.1	H.v.Gummiwaren .....	1 994 634	175	48 664	1 814 233	145 743	758	13 423
25.11	H.v.Bereifungen .....	915 847	-	48 598	771 457	109 345	637	12 916
25.12	Runderneuerung v. Bereifungen .....	13 485	-	-	13 485	-	-	-
25.13	H.v.sonst.Gummiwaren .....	1 065 302	175	66	1 029 291	36 398	121	507
25.2	H.v.Kunststoffwaren .....	7 939 625	5 461	105 718	7 622 627	263 193	11 275	46 099
25.21	H.v.Platten,Folien usw a.Kunststoff .....	3 192 640	1 588	53 166	3 015 390	161 519	-	39 023
25.22	H.v.Verpackungsmitteln a.Kunststoff .....	1 764 452	7	-	1 752 900	12 195	-	650
25.23	H.v.Baubedarfsartikeln a.Kunststoff .....	369 306	1 670	962	366 365	2 093	1 601	123
25.24	H.v.sonst.Kunststoff- waren .....	2 613 227	2 196	51 590	2 487 972	87 446	9 674	6 303
DI	Glasgewerbe,Keramik, Verarb.v.Steinen u.Erden	10 711 712	9 493	187 001	10 308 477	299 501	14 814	77 946
26	Glasgewerbe,Keramik, Verarb.v.Steinen u.Erden	10 711 712	9 493	187 001	10 308 477	299 501	14 814	77 946
26.1	H.u.Verarb.v.Glas .....	3 767 014	102	53 724	3 652 789	109 418	17	49 002

1) Klassifikation der Wirtschaftszweige, Ausgabe 1993 (WZ 93).



1 Betriebe  
1.4 Strombilanz  
1.4.2 Januar - Oktober 2001  
Deutschland  
1 000 kWh

Nr. der Klas- sifikation 1)	Wirtschaftsgliederung	Stromverbrauch insgesamt	Eigenerzeugung		Fremdbezug		Abgabe	
			aus Wasser- kraft	aus Kohle u. s.	aus öffentl. Netz	von anderen Betrieben	an öffentl. Netz	an andere Betriebe
26.11	H.v.Flechglas .....	330 004	-	31 629	337 909	-	-	39 528
26.12	Veredlg.u.Verarb.v. Flechglas .....	590 987	-	389	550 887	47 505	-	7 814
26.13	H.v.Mohlglas .....	1 626 494	102	21 706	1 605 945	-	17	1 242
26.14	H.v.Glasfaser .....	429 935	-	-	426 761	3 290	-	116
26.15	H.,Veredlg.u.Verarb.v. sonst.Glas,techn.Glasw.	789 614	-	-	731 293	58 623	-	302
26.2	Keramik (oh.Ziegelei u. Baukeramik) .....	571 881	76	151	569 226	4 177	-	1 749
26.21	H.v.keramischen Haus- haltsw.u.Ziergegenst. ..	112 690	-	151	112 651	-	-	122
26.22	H.v.Sanitärkeramik .....	74 079	-	-	74 134	-	-	55
26.23	H.v.Isolatoren u. Isolierteilen a.Keramik	80 087	-	-	79 018	1 095	-	26
26.24	H.v.keramischen Erzeugn. f.sonst.techn.Zwecke ...	57 135	-	-	54 053	3 082	-	-
26.25	H.v.keramischen Erzeugnissen ang .....	49 124	-	-	49 124	-	-	-
26.26	H.v.feuerfesten keramischen Werkstoffen	198 776	76	-	200 246	-	-	1 546
26.30	H.v.keramischen Wand-u. Bodenfliesen u.-platten	181 703	-	13 925	167 778	-	-	-
26.40	Ziegelei,H.v.sonst. Baukeramik .....	693 618	89	13 386	670 252	-	109	-
26.5	H.v.Zement,Kalk u. gebranntem Gips .....	3 574 334	63	97 482	3 339 681	165 867	6 372	22 387
26.51	H.v.Zement .....	3 043 017	63	52 799	2 859 454	156 853	6 372	19 780
26.52	H.v.Kalk .....	393 981	-	-	377 574	9 014	-	2 607
26.53	H.v.gebranntem Gips .....	147 336	-	44 683	102 653	-	-	-
26.6	H.v.Erzeugnissen a. Beton,Zement u.Gips ....	1 073 370	983	5 229	1 052 917	19 325	439	4 645
26.61	H.v.Betonerzeugnissen f. d.Bau u.Kalksandsteinen	547 583	-	2 606	545 725	3 291	270	3 769
26.62	H.v.Gipserzeugnissen f. d.Bau .....	175 222	-	-	169 133	6 089	-	-
26.63	H.v.Transportbeton .....	122 526	-	1 762	118 176	2 906	-	318
26.64	H.v.Mörtel .....	142 793	668	861	138 031	3 461	53	175
26.65	H.v.Faserzementwaren .....	44 515	-	-	44 898	-	-	383
26.66	H.v.Erzeugnissen a. Beton,Zement u.Gips ang	40 731	315	-	36 954	3 578	116	-
26.70	Be-u.Verarb.v.Natur- steinen ang .....	93 687	229	3 104	90 517	-	-	163
26.8	H.v.sonst.Mineral- erzeugnissen .....	766 105	7 951	-	765 317	714	7 877	-
26.81	H.v.Mühl-,Polier-u.ä. Steinen,Schleifwerkzeug.	99 301	-	-	99 175	126	-	-
26.82	H.v.Mineraler- zeugnissen ang .....	666 804	7 951	-	666 142	588	7 877	-
DJ	Metallerzg.u.-bearb., H.v.Metallerzeugnissen .	43 665 990	26 724	3 882 870	41 147 247	1 714 411	32 789	3 062 473
27	Metallerzg.u.-bearbeitung.	35 898 929	21 176	3 854 862	33 547 858	1 555 060	29 185	3 062 842
27.10	Erzeugung v.Roh Eisen, Stahl,Ferroleg.(EGKS) ..	16 660 579	10 914	3 810 313	14 183 530	1 042 802	10 231	2 376 749

1) Klassifikation der Wirtschaftszweige, Ausgabe 1993 (WZ 93).

1 Betriebe  
1.4 Strombilanz  
1.4.2 Januar - Oktober 2001  
Deutschland  
1 000 kWh

Nr. der Klassi- fikation 1)	Wirtschaftsgliederung	Stromverbrauch insgesamt	Eigenerzeugung		Fremdbezug		Abgabe	
			aus Wasser- kraft	aus Kohle u. a.	aus öffentl. Netz	von anderen Betrieben	an öffentl. Netz	an andere Betriebe
27.2	H.v.Rohren .....	858 166	-	-	841 413	64 317	-	47 564
27.21	H.v.Rohren u.Rohrstücken a.Guß Eisen .....	132 255	-	-	178 318	-	-	46 063
27.22	H.v.Stahlrohren u.Rohr- stücken a. Eisen u.Stahl	725 911	-	-	663 095	64 317	-	1 501
27.3	Sonst.erste Bearb.v.Ei- sen, Stahl, H.v.Ferroleg.	1 073 743	342	-	1 493 789	20 448	66	440 770
27.31	H.v.Blankstahl .....	111 682	342	-	107 073	4 411	66	78
27.32	H.v.Kaltband unter 500 mm Breite .....	379 976	-	-	378 112	2 264	-	400
27.33	H.v.Kaltprofilen .....	20 408	-	-	20 049	422	-	63
27.34	H.v.gezogenem Draht .....	327 642	-	-	333 887	13 351	-	19 596
27.35	Erste Bearb.v.Eisen u. Stahl eng, H.v.Ferroleg.	234 035	-	-	654 668	-	-	420 633
27.4	Erzeugung u.erste Bearb. v.NE-Metallen .....	13 878 924	9 350	23 325	13 677 703	382 997	18 626	195 825
27.41	Erzeugung u.erste Bearb. v.Edelmetallen .....	50 845	-	-	48 225	2 620	-	-
27.42	Erzeugung u.erste Bearb. v.Aluminium .....	10 515 378	1 395	17 996	10 249 448	328 324	-	81 785
27.43	Erzeugung u.erste Bearb. v.Blei, Zink u.Zinn .....	1 128 892	1 345	5 329	1 139 568	39 860	18 626	38 584
27.44	Erzeugung u.erste Bearb. v.Kupfer .....	1 850 361	6 610	-	1 907 014	12 193	-	75 456
27.45	Erzeugung u.erste Bearb. v.sonst.NE-Metallen ....	333 448	-	-	333 448	-	-	-
27.5	Gießereiindustrie .....	3 415 517	570	21 224	3 351 423	44 496	262	1 934
27.51	Eisengießerei .....	2 200 113	570	7 308	2 172 381	20 579	199	526
27.52	Stahlgießerei .....	303 106	-	-	294 907	8 390	-	191
27.53	Leichtmetallgießerei .....	778 536	-	13 916	754 354	11 536	63	1 207
27.54	Buntmetallgießerei .....	133 762	-	-	129 781	3 991	-	10
28	H.v.Metallerzeugnissen ...	7 779 061	5 548	38 008	7 599 389	159 351	3 604	19 631
28.1	Stahl-u.Leichtmetallbau ..	613 895	278	7 311	590 545	17 370	276	1 333
28.11	H.v.Stahl-u.Leicht- metallkonstruktionen ...	509 426	278	6 297	487 425	16 952	276	1 250
28.12	H.v.Ausbauelementen a. Stahl u.Leichtmetall ...	104 469	-	1 014	103 120	418	-	83
28.2	Kessel-u.Behälterbau (oh.H.v.Dampfkesseln) ..	247 314	-	163	242 007	5 346	-	202
28.21	H.v.Tanks u.Sammel- behältern .....	71 288	-	163	69 195	2 128	-	198
28.22	H.v.Zentralheizungs- Heizkörpern u.-Kesseln .	178 026	-	-	172 812	3 218	-	4
28.30	H.v.Dampfkesseln (oh. Zentralheizungskessel) .	75 152	-	8	72 016	3 144	-	16
28.40	H.v.Schmiede-, Press-, Zieh-, Stanzteilen u.ä. .	1 984 989	765	2 221	1 944 170	48 025	848	9 344
28.5	Oberfläch.veredlg., Wär- mebehandlg., Mechanik eng	1 613 741	1 087	17 311	1 559 967	37 570	815	1 379
28.51	Oberfläch.veredlg.u. Wärmebehandlung .....	1 108 678	-	14 551	1 066 186	29 078	4	1 133
28.52	Mechanik eng .....	505 063	1 087	2 760	493 781	8 492	811	246

1) Klassifikation der Wirtschaftszweige, Ausgabe 1993 (WZ 93).

1 Betriebe  
1.4 Strombilanz  
1.4.2 Januar - Oktober 2001  
Deutschland  
1 000 kWh

Nr. der Klas- sifikation 1)	Wirtschaftsgliederung	Stromverbrauch insgesamt	Eigenerzeugung		Fremdbezug		Abgabe	
			aus Messer- kraft	aus Kohle u. a.	aus öffentl. Netz	von anderen Betrieben	an öffentl. Netz	an andere Betriebe
28.6	H.v. Schneidw., Werkzeug., Schlüssern u. Beschlägen	1 174 902	778	2 484	1 164 536	8 344	327	913
28.61	H.v. Schneidwaren u. Bestecken .....	81 277	-	-	81 277	-	-	-
28.62	H.v. Werkzeugen .....	664 649	678	2 484	654 336	8 211	327	733
28.63	H.v. Schlüssern u. Beschlägen .....	428 976	100	-	428 923	133	-	180
28.7	H.v. sonst. EBM-Waren .....	2 069 088	2 640	8 510	2 026 148	39 552	1 338	6 444
28.71	H.v. Behältern a. Eisen u. Stahl .....	51 890	-	-	49 030	2 860	-	-
28.72	H.v. Verpackungen u. Verschlüssen a. Metall ..	483 945	1 321	79	481 693	852	-	-
28.73	H.v. Drahtwaren .....	331 776	-	-	305 594	26 673	-	491
28.74	H.v. Schrauben, Nieten, Ketten u. Federn .....	683 982	1 308	407	685 565	3 872	1 284	5 906
28.75	H.v. EBM-Waren ang .....	517 495	11	8 024	504 268	5 295	54	47
OK	Maschinenbau .....	9 163 654	5 179	13 293	9 113 192	169 871	920	136 961
29	Maschinenbau .....	9 163 654	5 179	13 293	9 113 192	169 871	920	136 961
29.1	H.v. Masch. f. d. Erzeugung u. Nutzung v. mech. Energie	2 865 383	2 027	3 935	2 891 679	39 873	206	71 925
29.11	H.v. Verbrenn. mot. u. Turb. (oh. Straßenfahrz. u. ä.) ..	492 589	515	2 594	533 944	4 860	66	49 258
29.12	H.v. Pumpen u. Kompressoren .....	522 100	-	459	522 746	3 144	28	4 221
29.13	H.v. Armaturen .....	532 703	1	881	528 188	7 082	49	3 400
29.14	H.v. Lagern, Getrieben, Zahnradern, Antriebselem.	1 317 991	1 511	1	1 306 801	24 787	63	15 046
29.2	H.v. sonst. Maschinen f. unspezifische Verwendung	2 773 547	1 413	3 982	2 737 028	34 018	179	2 721
29.21	H.v. Öfen u. Brennern .....	51 987	-	-	51 033	954	-	-
29.22	H.v. Hebezeugen u. Fördermitteln .....	1 864 695	937	481	1 859 974	4 490	171	1 016
29.23	H.v. Kälte- u. Lufttechn. Erzeugn. f. gewerbli. Zwecke	262 833	476	618	236 412	26 951	-	624
29.24	H.v. Maschinen f. unspezi- fische Verwendung ang ..	594 032	-	2 883	589 609	2 623	2	1 081
29.3	H.v. land- u. forstw. Maschinen .....	200 625	263	550	214 064	2 517	32	16 727
29.31	H.v. Ackerschleppern .....	65 835	-	-	65 835	-	-	-
29.32	H.v. sonst. land- u. forstw. Maschinen .....	134 790	263	550	148 219	2 517	32	16 727
29.40	H.v. Werkzeugmaschinen ....	763 739	1 191	520	769 847	6 405	329	13 901
29.5	H.v. Masch. f. sonst. best. Wirtschaftszweige .....	1 896 836	285	3 881	1 837 139	84 510	180	28 799
29.51	H.v. Masch. f. Metallerzeu- gung, Walzwerkseintr. usw. .	70 832	114	176	63 845	6 749	23	29
29.52	H.v. Bergwerks-, Bau- u. Baustoffmaschinen .....	251 239	-	130	250 375	7 024	125	6 165
29.53	H.v. Masch. f. Ernährungs- gewerbe u. Tabakverarb. .	95 483	-	-	92 699	2 784	-	-
29.54	H.v. Masch. f. d. Textil-, Bekleidg. - u. Ledergerwerbe	251 895	-	2	260 272	6 765	-	15 144
29.55	H.v. Masch. f. d. Papier- gewerbe .....	100 137	64	23	85 603	19 754	-	5 307

1) Klassifikation der Wirtschaftszweige, Ausgabe 1993 (WZ 93).

1 Betriebe  
1.4 Strombilanz  
1.4.2 Januar - Oktober 2001  
Deutschland  
1 000 kWh

Nr. der Klassi- fikation 1)	Wirtschaftsgliederung	Stromverbrauch insgesamt	Eigenerzeugung		Fremdbezug		Abgabe	
			aus Messer- kraft	aus Kohle u. a.	aus öffentl. Netz	von anderen Betrieben	an öffentl. Netz	an andere Betriebe
29.56	H.v.Masch.f.best.Wirt- schaftszweige ang .....	1 127 270	107	3 550	1 084 345	41 454	32	2 154
29.60	H.v.Waffen u.Munition ....	99 772	-	350	97 874	1 548	-	-
29.7	H.v.Haushaltsgeräten ang .	563 758	-	75	565 571	1 000	-	2 888
29.71	H.v_elektrischen Haushaltsgeräten .....	522 537	-	-	524 820	605	-	2 888
29.72	H.v.nichtelektrischen Heiz-,Koch-u.ä.Gerät.ang	41 221	-	75	40 751	395	-	-
DL	H.v.Büromasch.,Dv-Gerät. u.-einr.;Elektrotech.usw	8 285 241	3 670	40 760	8 110 157	232 913	3 082	99 177
30.0	H.v.Büromasch.,Dv-Gerät. u.-einr. ....	298 863	-	13 700	296 199	11 344	17	22 363
30.01	H.v.Büromaschinen .....	50 091	-	285	49 772	34	-	-
30.02	H.v.Dv-Gerät.u.-einr. ....	248 772	-	13 415	246 427	11 310	17	22 363
31	H.v.Geräten d.Elekttriz. erzg.,-verteilung u.ä. .	4 189 361	1 254	22 815	4 146 639	67 483	2 646	46 184
31.10	H.v.Elektromotoren,Gene- ratoren,Transformatoren	640 721	904	659	638 294	9 613	485	8 264
31.20	H.v.Elekttriz.vertig.-u. -schalteinrichtungen ...	1 171 883	14	2 572	1 163 657	9 283	-	3 643
31.30	H.v.isol.Elektroblein, -leitungen u.-drähte ..	683 816	336	-	670 119	27 258	-	13 897
31.40	H.v.Akkumulatoren u. Batterien .....	287 412	-	-	286 849	1 319	-	756
31.50	H.v_elektrischen Lampen u.Leuchten .....	318 963	-	-	318 589	562	-	188
31.6	H.v_elektr.Ausrüstg.ang ..	1 086 566	-	19 584	1 069 131	19 448	2 161	19 436
31.61	H.v_elektr.Ausrüstg.f. Motoren u.Fahrzeuge ang	492 110	-	19 565	494 109	-	2 128	19 436
31.62	H.v.sonst_elektr. Ausrüstg.ang .....	594 456	-	19	575 022	19 448	33	-
32	Rundfunk-,Fernseh-u. Nachrichtentechnik .....	2 458 895	458	3 524	2 358 850	122 988	19	26 906
32.10	H.v_elektronischen Bauelementen .....	1 900 548	106	3 184	1 807 423	116 750	19	26 895
32.20	H.v.nachrichtentechni- schen Geräten u.Einr. ..	414 791	-	-	411 396	3 406	-	11
32.30	H.v.Rundfunk-,Fernseh-, phono-,videotechn.Gerät.	143 556	353	340	140 031	2 832	-	-
33	Medizin-,Mess-,Steuer- u.Regelungstechnik,Optik	1 338 122	1 958	721	1 308 469	31 098	400	3 724
33.10	H.v.med.Geräten u.ortho- pädischen Vorrichtungen	423 199	14	93	418 462	4 631	-	1
33.20	H.v.Meß-,Kontroll-, Navig.-u.ä.Instr.u.Vorr.	578 854	1 673	628	556 716	20 035	172	26
33.30	H.v.industriellen Prozeß-Steuerungsanlg. .	10 982	-	-	9 394	1 588	-	-
33.40	H.v.optischen u. fotografischen Geräten .	298 131	-	-	297 447	3 840	-	3 156
33.50	H.v.Uhren .....	26 956	271	-	26 450	1 004	228	541
DM	Fahrzeugbau .....	14 615 399	9 723	193 815	14 254 142	272 779	8 307	106 753
34	H.v.Kraftwagen u. Kraftwagenteilen .....	13 260 189	9 723	179 978	13 066 488	112 242	8 307	99 955

1) Klassifikation der Wirtschaftszweige, Ausgabe 1993 (WZ 93).

1 Betriebe  
1.4 Strombilanz  
1.4.2 Januar - Oktober 2001  
Deutschland  
1 000 kWh

Nr. der Klas- sifikation 1)	Wirtschaftsgliederung	Stromverbrauch insgesamt	Eigenerzeugung		Fremdbezug		Abgabe	
			aus Wasser- kraft	aus Kohle u. a.	aus öffentl. Netz	von anderen Betrieben	an öffentl. Netz	an andere Betriebe
34.10	H.v. Kraftwagen u. Kraftwagenmotoren .....	7 676 579	42	173 269	7 475 977	109 672	1	76 380
34.20	H.v. Karosserien, Aufbauten u. Anhängern ..	221 391	371	2 000	218 808	964	15	737
34.30	H.v. Teilen u. ä.f. Kraft- wagen u. deren Motoren ..	5 362 199	9 310	4 709	5 371 703	7 806	8 291	22 838
35	Sonst. Fahrzeugbau .....	1 355 230	-	13 837	1 187 654	180 537	-	6 798
35.1	Schiffbau .....	301 103	-	12 584	259 726	31 252	-	2 459
35.11	Schiffbau (oh. Boots-u. Yachtbau) .....	284 033	-	12 584	242 756	31 153	-	2 459
35.12	Boots- u. Yachtbau .....	17 070	-	-	16 971	99	-	-
35.20	Schienenfahrzeugbau .....	264 304	-	411	226 280	41 486	-	3 873
35.30	Luft-u. Raumfahrzeugbau ...	681 984	-	842	594 887	86 721	-	486
35.4	H.v. Kraftträdern, Fahrträ- dern u. Behindertenfahrz.	87 223	-	-	86 145	1 078	-	-
35.41	H.v. Kraftträdern .....	52 168	-	-	51 118	1 048	-	-
35.42	H.v. Fahrrädern .....	28 603	-	-	28 573	30	-	-
35.43	H.v. Behinderten- fahrzeugen .....	6 454	-	-	6 454	-	-	-
35.50	Fahrzeugbau ang .....	20 616	-	-	20 616	-	-	-
DN	H.v. Möbeln, Schmuck, Mu- sikinstr. usw, Recycling .	1 984 286	4 465	31 239	1 881 191	55 839	3 841	4 607
36	H.v. Möbeln, Schmuck, Musikinstr., Sportger. usw	1 650 944	4 465	28 537	1 600 470	24 829	3 809	3 548
36.1	H.v. Möbeln .....	1 229 833	2 482	12 433	1 200 321	18 439	3 194	648
36.11	H.v. Sitzmöbeln .....	203 390	225	3 077	199 376	1 578	734	132
36.12	H.v. Büro-u. Ledermöbeln ...	153 336	137	493	152 863	-	5	152
36.13	H.v. Küchenmöbeln .....	190 424	-	76	190 181	214	5	42
36.14	H.v. sonst. Möbeln .....	648 813	2 120	8 546	633 834	7 085	2 450	322
36.15	H.v. Matratzen .....	33 870	-	241	24 067	9 582	-	-
36.2	H.v. Schmuck u. ä. Erzeugnissen .....	21 583	6	-	21 577	-	-	-
36.21	Prägen v. Münzen u. Medaillen .....	3 792	-	-	3 792	-	-	-
36.22	H.v. Schmuck, Gold-u. Silberschmiedewaren ....	17 791	6	-	17 785	-	-	-
36.30	H.v. Musikinstrumenten ....	20 897	-	-	20 840	57	-	-
36.40	H.v. Sportgeräten .....	33 382	-	-	33 228	154	-	-
36.50	H.v. Spielwaren .....	92 443	-	1 569	90 874	-	-	-
36.6	H.v. sonst. Erzeugnissen ...	252 806	1 977	14 535	233 630	6 179	615	2 900
36.61	H.v. Phantasieschmuck .....	4 414	-	-	4 414	-	-	-
36.62	H.v. Besen u. Bürsten .....	53 107	245	-	52 953	-	91	-
36.63	H.v. Erzeugnissen ang .....	195 285	1 732	14 535	176 263	6 179	524	2 900
37	Recycling .....	313 342	-	2 702	280 721	31 010	32	1 058
37.10	Recycling v. Schrott .....	112 097	-	74	105 513	6 510	-	-
37.20	Recycling v. nichtmetall. Altmet. u. Reststoffen ...	201 245	-	2 628	175 208	24 500	32	1 058

1) Klassifikation der Wirtschaftszweige, Ausgabe 1993 (WZ 93).

**2 Fachliche Betriebsteile**  
**2.1 Fachliche Betriebsteile und Beschäftigte**  
**2.1.1 Im Oktober 2001**  
**Deutschland**

Land Hauptgruppen	Betriebsteile		Beschäftigte				
	Insgesamt	Veränd. zum Vor- jahresm.	Arbeiter	Ange- stellte 1)	Insgesamt	Veränderung zum Vor-	
	Anzahl	%	Anzahl			monat	jahresmonat
						%	
Baden-Württemberg .....	12 258	-1,8	756 067	488 474	1 244 541	-0,5	0,4
Bayern .....	10 811	-1,2	736 987	458 798	1 194 785	-0,3	0,3
Berlin .....	1 114	-3,6	60 492	48 813	109 305	-0,6	-0,1
Brandenburg .....	1 403	-1,3	62 186	26 367	88 553	0,1	-0,9
Bremen .....	452	-2,8	39 603	24 762	64 365	0,3	0,5
Hamburg .....	752	-4,2	44 079	52 922	97 001	-0,3	2,8
Hessen .....	4 370	-0,4	262 734	175 841	438 575	-0,7	-1,2
Mecklenburg-Vorpommern .....	760	3,3	34 360	14 006	48 366	-0,7	0,8
Niedersachsen .....	5 341	-1,0	373 317	174 320	547 637	-0,4	-0,9
Nordrhein-Westfalen .....	14 730	1,2	908 092	507 192	1 415 284	-0,7	-2,1
Rheinland-Pfalz .....	2 976	3,1	187 475	103 919	291 394	-0,4	-0,4
Saarland .....	560	-3,6	77 842	26 342	104 184	-0,3	-1,5
Sachsen .....	3 450	-0,4	156 729	63 899	220 628	0,0	1,6
Sachsen-Anhalt .....	1 657	4,0	77 098	28 913	106 011	-0,4	4,3
Schleswig-Holstein .....	1 884	-2,2	84 715	52 279	136 994	-0,3	-1,3
Thüringen .....	2 016	3,2	100 886	37 697	138 583	-0,2	2,5
Deutschland .....	64 534	-0,3	3 961 662	2 284 544	6 246 206	-0,5	-0,4
Früheres Bundesgebiet .....	54 961	-0,5	3 520 689	2 105 253	5 625 936	-0,5	-0,6
Neue Länder und Berlin-Ost .....	9 573	1,1	440 979	179 291	620 270	-0,2	1,8
Vorleistungsgüterproduzenten							
Deutschland .....	31 078	0,3	1 913 065	909 737	2 822 802	-0,6	-0,9
Früheres Bundesgebiet .....	26 506	0,1	1 705 041	836 802	2 541 843	-0,7	-1,2
Neue Länder und Berlin-Ost .....	4 572	1,4	208 024	72 935	280 959	0,3	2,4
Investitionsgüterproduzenten							
Deutschland .....	18 870	0,1	1 320 147	846 188	2 166 335	-0,3	0,9
Früheres Bundesgebiet .....	15 979	-0,3	1 186 732	789 811	1 976 543	-0,3	0,8
Neue Länder und Berlin-Ost .....	2 891	2,7	133 415	56 377	189 792	-0,5	2,7
Gebrauchsgüterproduzenten							
Deutschland .....	2 599	-1,3	188 284	87 078	275 362	-0,4	-1,0
Früheres Bundesgebiet .....	2 248	-2,1	169 569	80 907	250 476	-0,4	-1,5
Neue Länder und Berlin-Ost .....	351	3,9	18 715	6 171	24 886	-0,7	4,3
Verbrauchsgüterproduzenten							
Deutschland .....	11 987	-2,1	540 166	441 541	981 707	-0,4	-1,6
Früheres Bundesgebiet .....	10 228	-2,0	459 341	397 733	857 074	-0,3	-1,7
Neue Länder und Berlin-Ost .....	1 759	-2,6	80 825	43 808	124 633	-0,8	-1,2

1) Einschl. tätiger Inhaber und Mitinhaber sowie unbezahlt mithelfender Familienangehöriger.

2 Fachliche Betriebsteile  
2.1 Fachliche Betriebsteile und Beschäftigte  
2.1.1 Im Oktober 2001  
Deutschland

Nr. der Klas- sifikation 1)	Wirtschaftsgliederung	Betriebsteile		Beschäftigte				
		Insgesamt	Veränd. zum Vor- jahresm.	Arbeiter	Ange- stellte 2)	Insgesamt	Veränderung zum Vor-	
		Anzahl	%	Anzahl			monat	jahresmonat
							%	
C	Bergbau u. Gew. v. Steinen u. Erden .....	1 745	-0,4	76 104	31 604	107 708	-0,9	-8,2
CA	Kohlenbergbau, Torfgew., Gew. v. Erdöl u. Erdgas usw.	160	-2,4	55 359	23 512	78 871	-0,7	-9,2
10	Kohlenbergbau, Torf- gewinnung .....	114	-3,4	53 633	19 961	73 594	-0,8	-10,0
10.10	Steinkohlenbergbau u. -brikettherstellung ....	46	-	40 337	14 003	54 340	-0,8	-11,0
10.20	Braunkohlenbergbau u. -brikettherstellung ....	21	-12,5	11 928	5 517	17 445	-0,4	-7,6
10.30	Torfgewinnung u. -veredlung .....	47	-2,1	1 368	441	1 809	-3,7	-3,9
11	Gew. v. Erdöl u. Erdgas Erbrg. verb. Dienstleistg.	46	-	1 726	3 551	5 277	-0,1	4,4
11.10	Gew. v. Erdöl u. Erdgas .....	.	.	.	.	.	.	.
11.20	Erbrg. v. Dienstleistg. bei d. Gew. v. Erdöl u. Erdgas .	.	.	.	.	.	.	.
12.00	Bergbau a. Uran-u. Thoriumerze .....	-	X	-	-	-	X	X
C8	Erzbergbau, Gew. v. Steinen u. Erden, sonst. Bergbau ..	1 585	-0,2	20 745	8 092	28 837	-1,5	-5,3
13	Erzbergbau .....	-	X	-	-	-	X	X
13.10	Eisenerzbergbau .....	-	X	-	-	-	X	X
13.20	NE-Metallerzbergbau (oh. Uran-u. Thoriumerze)	-	X	-	-	-	X	X
14	Gew. v. Steinen u. Erden, sonst. Bergbau .....	1 585	-0,2	20 745	8 092	28 837	-1,5	-5,3
14.1	Gew. v. Natursteinen .....	159	-4,2	1 989	568	2 557	-2,0	-5,1
14.11	Gew. v. Naturwerksteinen u. Natursteinen ang .....	40	-7,0	.	.	476	1,7	-7,2
14.12	Gew. v. Kalk, Dolom.-, Gips- u. Anhydritstein, Kreide .	114	-4,2	1 572	459	2 031	-2,9	-4,7
14.13	Gew. v. Schiefer .....	5	25,0	.	.	50	-	-2,0
14.2	Gew. v. Kies, Sand, Ton u. Kaolin .....	1 361	0,6	16 010	6 209	22 219	-0,7	-2,8
14.21	Gew. v. Kies u. Sand .....	1 287	0,9	14 701	5 705	20 406	-0,7	-2,8
14.22	Gew. v. Ton u. Kaolin .....	74	-3,9	1 309	504	1 813	-0,5	-2,4
14.30	Bergbau a. chemische u. Düngemittelminerale ..	30	-6,3	895	398	1 293	-15,5	-32,8
14.40	Gew. v. Salz .....	16	-	1 472	713	2 185	0,3	-0,6
14.50	Gew. v. Steinen u. Erden ang, sonst. Bergbau .....	19	-9,5	379	214	593	-1,3	-25,7
D	Verarbeitendes Gewerbe ...	62 789	-0,3	3 885 558	2 252 940	6 138 498	-0,4	-0,2
DA	Ernährungsgewerbe u. Tabakverarbeitung .....	7 639	-2,4	345 904	187 871	533 775	-0,3	-1,1
15	Ernährungsgewerbe .....	7 607	-2,4	339 460	182 658	522 118	-0,4	-1,1
15.1	Schlachten u. Fleisch- verarbeitung .....	1 745	-4,3	71 629	27 209	98 838	-0,9	-6,0
15.11	Schlachten(oh. Schlachten v. Geflügel) .....	542	-4,4	13 459	5 041	18 500	0,0	-5,5
15.12	Schlachten v. Geflügel ....	65	X	6 929	898	7 817	-2,1	5,9
15.13	Fleischverarbeitung .....	1 138	-4,5	51 241	21 290	72 521	-1,1	-7,3

1) Klassifikation der Wirtschaftszweige, Ausgabe 1993 (WZ 93).  
2) Einschl. tätiger Inhaber und Mitinhaber sowie  
unbezahlt mithelfender Familienangehöriger.

2 Fachliche Betriebsteile  
2.1 Fachliche Betriebsteile und Beschäftigte  
2.1.1 Im Oktober 2001  
Deutschland

Nr. der Klassifikation 1)	Wirtschaftsgliederung	Betriebsteile		Beschäftigte				
		Insgesamt	Veränd. zum Vor- jahresm.	Arbeiter	Ange- stellte 2)	Insgesamt	Veränderung zum Vor-	
		Anzahl	%	Anzahl			monet	jahresmonet
							%	
15.20	Fischverarbeitung .....	127	-	8 302	2 065	10 367	1,6	2,7
15.3	Obst- u. Gemüsever- arbeitung .....	469	-4,1	20 430	7 117	27 547	-1,4	-1,4
15.31	Verarb.v.Kartoffeln .....	71	-2,7	4 668	1 236	5 904	-0,2	-0,3
15.32	H.v.Frucht- u. Gemüse- säften .....	184	-1,1	4 920	2 087	7 007	0,0	2,6
15.33	Verarb.v.Obst u. Gemüse ang .....	214	-7,0	10 842	3 794	14 636	-2,5	-3,5
15.4	H.v.pflanzlichen u. tierischen Ölen u.Fetten	75	-	2 630	2 280	4 910	-0,2	2,7
15.41	H.v.rohen Ölen u.Fetten ..	30	-	723	372	1 095	-0,2	7,3
15.42	H.v.raffinierten Ölen u. Fetten .....	29	-	649	452	1 101	-0,5	2,8
15.43	H.v.Margarine u.ä. Nahrungsfetten .....	16	-	1 258	1 466	2 714	0,0	0,9
15.5	Milchverarbeitung .....	303	-2,3	25 432	11 506	36 938	-0,2	-0,8
15.51	Milchverarbeitung (oh.H.v.Speiseeis) .....	277	-2,8	22 522	10 335	32 857	0,1	0,2
15.52	H.v.Speiseeis .....	26	4,0	2 910	1 171	4 081	-2,3	-7,9
15.6	Mehl- u. Schälmühlen, H.v. Stärke u. Stärkeerzeugn.	169	-1,2	6 661	3 419	10 080	-0,4	5,3
15.61	Mehl- u. Schälmühlen .....	133	-0,8	5 155	2 423	7 578	0,7	9,0
15.62	H.v.Stärke u. Stärke- erzeugnissen .....	36	-2,7	1 506	996	2 502	-3,7	-4,5
15.7	H.v.Futtermitteln .....	265	-1,9	6 026	5 569	11 595	-0,1	0,7
15.71	H.v.Futtermitteln f. Nutztiere .....	195	-1,0	4 003	2 865	6 868	-0,6	-0,5
15.72	H.v.Futtermitteln f. sonst.Tiere .....	70	-4,1	2 023	2 704	4 727	0,5	2,5
15.8	Sonst.Ernährungsgewerbe (oh.Getränkherstellung)	3 383	-1,6	158 497	96 853	255 350	-0,1	0,4
15.81	H.v.Backwaren (oh.Dauer- backwaren) .....	2 345	-1,8	96 962	66 933	163 895	-0,3	0,1
15.82	H.v.Dauerbackwaren .....	205	-1,0	17 804	3 403	21 207	-0,4	-0,2
15.83	Zuckerindustrie .....	43	-	4 699	2 449	7 148	3,4	-2,1
15.84	H.v.Süßwaren(oh.Dauer- backwaren) .....	222	0,9	26 179	7 696	33 875	0,0	3,1
15.85	H.v.Teigwaren .....	60	-4,8	2 000	670	2 670	2,2	-4,6
15.86	Verarb.v.Kaffee u.Tee, H.v.Kaffee-Ersatz .....	59	-1,7	3 902	2 114	6 016	0,9	2,4
15.87	H.v.Mürzen u.Sößen .....	144	0,7	5 995	4 668	10 663	-1,0	-1,2
15.88	H.v.homogenisierten u. diätetischen Nahrungsm.	29	-9,4	2 302	1 301	3 603	-4,2	0,1
15.89	H.v.sonst.Nahrungsmit- teln (oh.Getränke) .....	276	-1,4	8 654	7 619	16 273	0,8	0,5
15.9	Getränkherstellung .....	1 071	-1,9	39 853	26 650	66 503	-0,5	-1,4
15.91	H.v.Spirituoson .....	102	-1,9	2 024	1 930	3 954	2,3	-6,0
15.92	Alkoholbrennerei .....	16	-20,0	184	137	321	2,6	36,6
15.93	H.v.Wein a.frischen Trauben .....	39	5,4	1 227	1 114	2 341	0,5	1,0
15.94	H.v.Apfelwein u.sonst. Fruchtwinen .....	34	-2,9	275	140	415	-1,0	-4,2

1) Klassifikation der Wirtschaftszweige, Ausgabe 1993 (WZ 93).  
2) Einschl. tätiger Inhaber und Mitinhaber sowie unbezahlt mithelfender Familienangehöriger.



**2 Fachliche Betriebsteile**  
**2.1 Fachliche Betriebsteile und Beschäftigte**  
**2.1.1 im Oktober 2001**  
**Deutschland**

Nr. der Klas- sifikation 1)	Wirtschaftsgliederung	Betriebsteile		Beschäftigte				
		Insgesamt	Veränd. zum Vor- jahresm.	Arbeiter	Ange- stellte 2)	Insgesamt	Veränderung zum Vor-	
		Anzahl	%	Anzahl			monet	jahresmonet
							%	
15.95	H.v.Wermutwein u.sonst. aromatisierten Weinen ..	3	-40,0	100	39	139	-5,4	15,8
15.96	H.v.Bier .....	384	-2,8	19 127	15 175	34 302	-0,7	-2,2
15.97	H.v.Malz .....	60	6,3	651	398	1 047	-0,2	5,0
15.98	Mineralbrunnen,H.v. Erfrischungsgetränken ..	433	-1,4	16 265	7 719	23 984	-0,8	-0,4
16.00	Tabakverarbeitung .....	32	-	6 444	5 213	11 657	1,0	-0,9
DB	Textil-u.Bekleidungs- gewerbe .....	2 387	-5,2	116 338	58 035	175 373	-0,6	-4,9
17	Textilgewerbe .....	1 649	-2,6	82 439	34 420	116 859	-0,5	-3,2
17.1	Spinnstoffaufbereitung u.Spinnerei .....	139	-8,6	10 243	3 352	13 595	-0,7	-4,6
17.11	Baumwollaufbereitung u. -spinnerei .....	71	-6,6	6 141	1 610	7 751	-0,7	-4,6
17.12	Wollaufbereitung u. Streichgarnspinnerei ...	14	-17,7	421	97	518	-0,4	-17,7
17.13	Wollaufbereitung u. Kammgarnspinnerei .....	17	-	1 941	648	2 589	-0,3	-0,8
17.14	Flachsaufbereitung u. -spinnerei .....	5	-28,6	109	45	154	-0,7	-24,5
17.15	Zwirnen u.Texturieren v. Filamentgarnen usw .....	15	-16,7	456	158	614	0,3	-19,7
17.16	Nähgarnfertigung .....	13	-	1 014	787	1 781	1,7	3,4
17.17	Sonst.Spinnstoffaufbe- reitung u.Spinnerei ....	4	-	161	27	188	-24,2	-2,6
17.2	Weberei .....	277	-2,1	15 438	7 256	22 694	-0,5	-1,7
17.21	Baumwollweberei .....	157	-1,3	9 089	4 237	13 326	-0,7	-1,6
17.22	Streichgarnweberei .....	10	-9,1	185	56	221	-6,4	0,5
17.23	Kammgarnweberei .....	28	3,7	2 247	881	3 128	0,2	-6,6
17.24	Seiden-u.Filamentgarn- weberei .....	52	-1,9	3 072	1 733	4 805	-0,1	1,7
17.25	Sonst.Weberei .....	30	-9,1	865	349	1 214	-0,3	-3,4
17.30	Textilveredlung .....	184	-4,2	9 948	3 951	13 899	-0,8	-5,8
17.40	H.v.konfektion.Textil- waren (oh.Bekleidung) ..	403	-1,5	12 474	4 580	17 054	-0,8	-4,2
17.5	Sonst.Textilgewerbe (oh.H.v.Maschenware) ...	415	0,7	23 345	10 229	33 574	-0,1	0,5
17.51	H.v.Teppichen .....	65	-3,0	5 560	2 623	8 183	0,9	-2,0
17.52	H.v.Seilerwaren .....	29	-	692	226	918	-0,7	-0,8
17.53	H.v.Vliesstoff,Erzeugn. daraus (oh.Bekleidung) .	62	-1,6	4 691	1 926	6 617	-1,3	4,5
17.54	Textilgewerbe ang .....	259	2,4	12 402	5 454	17 856	-0,1	0,3
17.60	H.v.gewirktem u. gestricktem Stoff .....	83	-3,5	3 524	1 614	5 138	-0,8	-5,2
17.7	H.v.gewirkten u.ge- strickten Fertigerzeugn.	148	-6,9	7 467	3 458	10 925	-0,6	-9,4
17.71	H.v.Strumpfwaren .....	41	-4,7	3 584	1 884	5 468	-0,8	-10,9
17.72	H.v.Pullovern,Strick- jacken u.ä. ....	107	-7,8	3 883	1 574	5 457	-0,4	-7,8

1) Klassifikation der Wirtschaftszweige, Ausgabe 1993 (WZ 93).  
2) Einschl. tätiger Inhaber und Mitinhaber sowie unbezahlt mithelfender Familienangehöriger.

**2 Fachliche Betriebsteile**  
**2.1 Fachliche Betriebsteile und Beschäftigte**  
**2.1.1 Im Oktober 2001**  
**Deutschland**

Nr. der Klassifikation 1)	Wirtschaftsgliederung	Betriebsteile		Beschäftigte				
		Insgesamt	Veränd. zum Vorjahresm.	Arbeiter	Ange-stellte 2)	Insgesamt	Veränderung zum Vor-	
		Anzahl	%	Anzahl			monet	jahresmonet
				Anzahl			%	
18	Bekleidungsgewerbe .....	738	-10,4	33 899	24 615	58 514	-0,9	-7,9
18.10	H.v.v.Lederbekleidung .....	15	-	317	159	476	-1,9	14,4
18.2	H.v.v.Bekleidung (oh. Lederbekleidung) .....	710	-10,8	33 403	24 358	57 761	-0,9	-8,1
18.21	H.v.v.Arbeits-u.Berufsbekleidung .....	53	-	1 558	927	2 485	0,2	-3,9
18.22	H.v.v.Oberbekleidg. (oh. Arbeits-u.Berufsbekleidg.)	338	-7,9	19 434	16 849	36 283	-1,0	-6,4
18.23	H.v.v.Wäsche .....	191	-14,0	9 275	5 068	14 343	-0,5	-9,6
18.24	H.v.v.sonst.Bekleidg.u. Bekleidungszubehör .....	128	-16,9	3 136	1 514	4 650	-2,3	-17,6
18.30	Zurichtung u.Färben v. Fellen,H.v.v.Pelzwaren ...	13	-	179	98	277	1,5	-2,5
DC	Ledergewerbe .....	291	-	16 049	8 108	24 157	-0,7	-5,7
19	Ledergewerbe .....	291	-	16 049	8 108	24 157	-0,7	-5,7
19.10	Ledererzeugung .....	28	3,7	2 579	673	3 252	-0,3	0,8
19.20	Lederverarb. (oh.H.v.v.Lederbekleidung u.Schuhen)	117	2,6	3 297	1 665	4 962	-0,8	-12,6
19.30	H.v.v.Schuhen .....	146	-2,7	10 173	5 770	15 943	-0,8	-4,6
DD	Holzgewerbe (oh.H.v.v.Möbeln) .....	2 258	-4,4	78 055	25 818	103 873	-0,8	-7,8
20	Holzgewerbe (oh.H.v.v.Möbeln) .....	2 258	-4,4	78 055	25 818	103 873	-0,8	-7,8
20.10	Säge-,Möbel-u.Holz- imprägnierwerke .....	822	-3,3	16 439	4 354	20 793	-0,7	-5,1
20.20	Furnier-, Sperrh.-, Holz- faserpl.-u.-spanpl.Werke	158	-0,6	14 690	4 731	19 421	-1,5	-4,2
20.30	H.v.v.Konstr.-,Fertigb.t., Ausbauelement.u.s.s.Holz	858	-7,0	34 145	13 191	47 336	-0,5	-11,3
20.40	H.v.v.Verpackungsmitteln u.Lagerbehältern s.Holz	178	3,5	4 069	816	4 885	-0,5	-0,8
20.5	H.v.v.Holzwaren ang,Kork-, Flecht-u.Korbwaren .....	242	-6,2	8 712	2 726	11 438	-1,3	-5,5
20.51	H.v.v.Holzwaren ang, Veredlg.v.Holzwaren .....	230	-6,5	8 538	2 584	11 122	-1,4	-6,2
20.52	H.v.v.Kork-,Flecht-u. Korbwaren .....	12	-	174	142	316	1,9	28,5
DE	Papier-,Verlags-u. Druckgewerbe .....	5 169	2,1	219 217	188 540	407 757	-0,3	-0,1
21	Papiergewerbe .....	1 349	0,8	103 568	40 094	143 662	0,0	0,4
21.1	H.v.v.Holzstoff,Zellstoff, Papier,Karton u.Pappe ..	284	-0,7	35 750	13 595	49 345	-0,2	-1,6
21.11	H.v.v.Holzstoff u. Zellstoff .....	26	-	1 829	572	2 401	-0,3	-1,0
21.12	H.v.v.Papier,Karton u. Pappe .....	258	-0,8	33 921	13 023	46 944	-0,2	-1,7
21.2	Papier-,Karton-u.Pappe- verarbeitung .....	1 065	1,2	67 818	26 499	94 317	0,1	1,5
21.21	H.v.v.Wellpapier u.-pappe, Verpackungsmitteln .....	547	1,1	37 916	13 564	51 480	-0,3	1,4
21.22	H.v.v.Haushalts-u.Hygiene- art.s.Zellstoff u.Papier	66	3,1	10 787	3 747	14 534	3,0	7,3
21.23	H.v.v.Schreibwaren,Büro- bedarf s.Papier u.Pappe	175	4,2	7 535	4 014	11 549	-0,5	-3,0

1) Klassifikation der Wirtschaftszweige, Ausgabe 1993 (WZ 93).  
2) Einschl. tätiger Inhaber und Mitinhaber sowie unbezahlt mithelfender Familienangehöriger.

**2 Fachliche Betriebsbeile**  
**2.1 Fachliche Betriebsbeile und Beschäftigte**  
**2.1.1 im Oktober 2001**

Deutschland

Nr. der Klas- sifika- tion 1)	Wirtschaftsgliederung	Betriebsbeile		Beschäftigte				
		Insgesamt	Veränd. zum Vor- jahress.	Arbeiter	Ange- stellte 2)	Insgesamt	Veränderung zum Vor-	
		Anzahl	%	Anzahl			monat	jahresmonat
							%	
21.24	H.v.Tapeten .....	17	-10,5	1 865	782	2 647	-0,7	-2,2
21.25	H.v.sonst.Maren aus Papier, Karton u. Pappe ..	260	-	9 715	4 392	14 107	-0,7	0,6
22	Verlags-, Druckgewerbe, Vervielfältigung .....	3 820	2,6	115 649	148 446	264 095	-0,4	-0,4
22.1	Verlagsgewerbe .....	1 352	4,5	13 700	102 326	116 026	-0,5	0,0
22.11	Buchverlag u. Musikverlag ..	384	5,8	1 901	20 159	22 060	-1,8	-1,2
22.12	Zeitungsverlag .....	412	5,1	9 410	53 471	62 881	0,4	1,7
22.13	Zeitschriftenverlag .....	451	3,7	1 202	27 159	28 361	-1,5	-0,9
22.14	Verlag v. bespielten Tonträgern .....	31	3,3	6	528	534	1,5	-47,5
22.15	Sonst. Verlagsgewerbe .....	74	-	1 181	1 008	2 190	2,2	-1,6
22.2	Druckgewerbe .....	2 416	1,2	97 793	43 163	140 956	-0,4	-1,2
22.21	Zeitungsdruckerei .....	109	0,9	8 249	2 587	10 836	-1,0	-0,3
22.22	Druckerei (oh. Zeitungs- druckerei) .....	1 643	0,7	76 121	31 412	107 533	-0,3	-1,0
22.23	Druckweiterverarbeitung ..	215	5,4	8 652	2 000	10 652	-0,7	-5,2
22.24	Satzherstellung u. Reproduktion .....	330	-0,9	3 748	5 505	9 253	-1,1	-2,2
22.25	Sonst. Druckgewerbe .....	119	7,2	1 023	1 659	2 682	-0,1	5,5
22.3	Vervielf. v. besp. Ton-, Bild- u. Datenträgern ....	52	18,2	4 156	2 957	7 113	1,8	10,1
22.31	Vervielfältigung v. bespielten Tonträgern ..	21	23,5	2 619	1 756	4 375	0,3	11,3
22.32	Vervielfältigung v. bespielten Bildträgern ..	15	-	803	392	1 195	3,6	6,5
22.33	Vervielfältigung v. bespielten Datenträgern	16	33,3	734	809	1 543	5,0	9,5
0F	Kokerei, Mineralölverar- beitung, H.v. Bruttstoffen	111	-4,3	9 355	11 708	21 063	-0,9	-1,5
23	Kokerei, Mineralölverar- beitung, H.v. Bruttstoffen	111	-4,3	9 355	11 708	21 063	-0,9	-1,5
23.10	Kokerei .....	8	-11,1	1 370	240	1 610	-0,4	-29,8
23.20	Mineralölverarbeitung ....	100	-3,9	7 723	10 918	18 641	-0,9	2,2
23.30	H.u. Verarb. v. Spalt-u. Bruttstoffen .....	3	-	262	550	812	-2,3	-3,5
06	Chemische Industrie .....	2 911	-0,1	206 171	242 124	448 295	-0,6	-1,0
24	Chemische Industrie .....	2 911	-0,1	206 171	242 124	448 295	-0,6	-1,0
24.1	H.v. chemischen Grund- stoffen .....	957	0,3	84 621	83 476	168 097	-1,3	-1,6
24.11	H.v. Industriegasen .....	92	-	1 333	2 808	4 141	-1,2	-3,7
24.12	H.v. Farbstoffen u. Pigmenten .....	84	-6,7	7 455	7 344	14 799	-2,0	-4,5
24.13	H.v. sonst. anorganischen Grundstoffen u. Chemik. ..	193	-2,5	11 833	9 293	21 126	-2,9	2,2
24.14	H.v. sonst. organischen Grundstoffen u. Chemik. ..	242	0,8	26 728	30 261	56 989	-3,0	-2,6
24.15	H.v. Düngemitteln u. Stickstoffverbindungen ..	51	-1,9	7 102	3 539	10 641	3,9	13,0
24.16	H.v. Kunststoff in Pri- märformen .....	278	5,3	29 163	29 172	58 335	0,0	-3,4

1) Klassifikation der Wirtschaftszweige, Ausgabe 1993 (WZ 93).  
2) Einschl. tätiger Inhaber und Mitinhaber sowie  
unbezhalt mithelfender Familienangehöriger.

2 Fachliche Betriebsteile  
2.1 Fachliche Betriebsteile und Beschäftigte  
2.1.1 Im Oktober 2001  
Deutschland

Nr.der Klas- sifika- tion 1)	Wirtschaftsgliederung	Betriebsteile		Beschäftigte				
		Insgesamt	Veränd. zum Vor- jahresm.	Arbeiter	Ange- stellte 2)	Insgesamt	Veränderung zum Vor-	
		Anzahl	%	Anzahl			monat	jahresmonat
				Anzahl			%	
24.17	H.v.synthetischem Kaut- schuk in Primärformen ..	17	-5,6	1 007	1 059	2 066	6,8	3,2
24.20	H.v.Schädlingsbekämp- fungs-u.Pflanzenschutzm.	55	-	2 486	3 512	5 998	-9,0	7,2
24.30	H.v.Anstrichmitteln, Druckfarben u.Kitten ...	398	-1,7	18 351	21 156	39 507	-0,5	-0,8
24.4	H.v.pharmazeut.Erzeugn. ..	414	-0,7	39 686	76 792	116 478	0,5	1,1
24.41	H.v.pharmazeut. Grundstoffen .....	71	-	6 075	10 006	16 081	9,3	17,6
24.42	H.v.pharmazeut.Speziali- täten u.sonst.Erzeugn. .	343	-0,9	33 611	66 786	100 397	-0,7	-1,1
24.5	H.v.Seifen,Wasch-,Reini- gungs-u.Körperpflegen. .	425	0,7	21 322	22 567	43 889	-0,1	4,2
24.51	H.v.Seifen,Wasch-,Reini- gungs-u.Poliermitteln ..	256	1,6	9 398	10 559	19 957	-0,3	7,3
24.52	H.v.Duft-u.Körper- pflegemitteln .....	169	-0,6	11 924	12 008	23 932	0,1	1,7
24.6	H.v.sonst.chemischen Erzeugnissen .....	609	0,7	28 442	30 669	59 111	-0,6	-6,4
24.61	H.v.pyrotechnischen Erzeugnissen .....	29	7,4	2 358	1 128	3 484	-2,8	-19,3
24.62	H.v.Klebstoffen u. Gelatine .....	92	-6,1	3 095	3 936	7 031	-0,5	-30,8
24.63	H.v.etherischen Ölen .....	41	-	1 126	2 286	3 412	-0,1	9,1
24.64	H.v.fotochemischen Erzeugnissen .....	25	-3,9	2 513	2 416	4 929	-4,2	-11,2
24.65	H.v.unbespielten Ton-, Bild-u.Betenträgern ....	13	44,4	1 313	971	2 284	-1,3	-5,2
24.66	H.v.chemischen Erzeug- nissen ang .....	409	1,2	18 039	19 932	37 971	0,1	1,0
24.70	H.v.Chemiefasern .....	53	-7,0	11 263	3 952	15 215	-0,7	-4,7
DI	H.v.Gummi-u.Kunststoff- waren .....	4 229	0,1	253 100	94 455	347 555	-0,9	-1,4
25	H.v.Gummi-u.Kunststoff- waren .....	4 229	0,1	253 100	94 455	347 555	-0,9	-1,4
25.1	H.v.Gummiwaren .....	419	2,0	52 583	18 528	71 121	-1,2	-2,7
25.11	H.v.Bereifungen .....	20	-	14 697	4 499	19 196	-1,5	-2,4
25.12	Runderneuerung v. Bereifungen .....	19	-13,6	826	202	1 028	-22,8	-29,6
25.13	H.v.sonst.Gummiwaren .....	380	3,0	37 070	13 827	50 897	-0,5	-2,0
25.2	H.v.Kunststoffwaren .....	3 810	-0,1	200 507	75 927	276 434	-0,8	-1,1
25.21	H.v.Platten,Folien usw s.Kunststoff .....	767	-0,7	49 305	21 865	71 170	-0,4	-2,8
25.22	H.v.Verpackungsmitteln s.Kunststoff .....	561	-1,1	29 119	8 568	37 687	-1,3	1,1
25.23	H.v.Baubedarfsartikeln s.Kunststoff .....	768	-2,7	26 048	12 739	38 787	-0,6	-7,9
25.24	H.v.sonst.Kunststoff- waren .....	1 714	1,7	96 035	32 755	128 790	-1,0	1,5
DI	Glasgewerbe,Keramik, Verarb.v.Steinen u.Erden	4 414	-1,9	157 862	67 679	225 541	-0,7	-4,3
26	Glasgewerbe,Keramik, Verarb.v.Steinen u.Erden	4 414	-1,9	157 862	67 679	225 541	-0,7	-4,3
26.1	H.u.Verarb.v.Glas .....	510	-2,3	46 335	16 311	62 646	-0,4	-1,2

1) Klassifikation der Wirtschaftszweige, Ausgabe 1993 (WZ 93).  
2) Einschl. tätiger Inhaber und Mitinhaber sowie  
unbezahlt mithelfender Familienangehöriger.

2 Fachliche Betriebsteile  
2.1 Fachliche Betriebsteile und Beschäftigte  
2.1.1 Im Oktober 2001  
Deutschland

Nr. der Klas- sifikation 1)	Wirtschaftsgliederung	Betriebsbeile		Beschäftigte				
		Insgesamt	Veränd. zum Vor- jahresm.	Arbeiter	Ange- stellte 2)	Insgesamt	Veränderung zum Vor-	
							monet	jahresmonet
		Anzahl	%	Anzahl			%	
26.11	H.v.Flachglas .....	29	-14,7	2 294	910	3 204	-0,8	-4,6
26.12	Veredlg.u.Verarb.v. Flachglas .....	240	-3,6	16 371	6 412	22 783	0,1	-0,4
26.13	H.v.Hohlglas .....	91	-3,2	14 679	4 428	19 107	-0,8	-3,3
26.14	H.v.Glasfaser .....	40	2,6	3 332	1 228	4 560	0,2	0,0
26.15	H.,Veredlg.u.Verarb.v. sonst.Glas,techn.Glasw.	110	3,8	9 659	3 333	12 992	-0,8	1,0
26.2	Keramik (oh.Ziegelei u. Baukeramik) .....	277	-1,1	24 179	9 199	33 378	-0,6	-3,1
26.21	H.v.keramischen Haus- haltsw.u.Ziergegenst. ...	84	-1,2	10 099	3 099	13 198	-0,4	-4,9
26.22	H.v.Sanitärkeramik .....	11	-8,3	2 120	1 220	3 340	-0,1	0,1
26.23	H.v.Isolatoren u. Isolierteilen a.Keramik	20	-4,8	2 453	835	3 288	-1,5	-1,6
26.24	H.v.keramischen Erzeugn. f.sonst.techn.Zwecke ...	35	9,4	2 171	1 097	3 268	1,1	-5,8
26.25	H.v.keramischen Erzeugnissen ang .....	41	-4,7	2 260	843	3 103	-1,6	-3,4
26.26	H.v.feuerfesten keramischen Werkstoffen	86	-1,2	5 076	2 105	7 181	-1,0	-0,4
26.30	H.v.keramischen Wand-u. Bodenfliesen u.-platten	35	-12,5	3 786	1 556	5 342	-0,5	-9,6
26.40	Ziegelei,H.v.sonst. Baukeramik .....	197	-5,7	8 987	3 210	12 197	-0,7	-8,8
26.5	H.v.Zement,Kalk u. gebranntem Gips .....	137	-4,9	8 063	4 561	12 624	-0,9	-4,6
26.51	H.v.Zement .....	61	-	5 856	3 458	9 314	-0,7	-3,2
26.52	H.v.Kalk .....	48	-4,0	1 433	676	2 109	-2,9	-10,9
26.53	H.v.gebranntem Gips .....	28	-15,2	774	427	1 201	0,9	-3,0
26.6	H.v.Erzeugnissen a. Beton,Zement u.Gips ....	2 708	-1,5	48 354	23 965	72 319	-1,1	-7,3
26.61	H.v.Betonerzeugnissen f. d.Bau u.Kalksandsteinen	1 018	-3,0	33 529	14 267	47 796	-1,3	-7,3
26.62	H.v.Gipserzeugnissen f. d.Bau .....	26	-3,7	1 330	521	1 851	-2,2	-7,3
26.63	H.v.Transportbeton .....	1 184	0,1	7 018	3 504	10 522	-1,1	-6,3
26.64	H.v.Mörtel .....	375	-1,8	3 054	3 984	7 038	-0,7	-6,2
26.65	H.v.Faserzementwaren ....	36	-12,2	1 330	726	2 056	-1,5	-17,2
26.66	H.v.Erzeugnissen a. Beton,Zement u.Gips ang	69	3,0	2 093	963	3 056	1,2	-5,2
26.70	Be-u.Verarb.v.Natur- steinen ang .....	201	-4,3	4 997	1 867	6 864	-0,4	-4,7
26.8	H.v.sonst.Mineral- erzeugnissen .....	349	1,5	13 161	7 010	20 171	-0,7	0,3
26.81	H.v.Mühl-,Polier-u.ä. Steinen,Schleifwerkzeug.	69	-	4 943	2 591	7 534	-0,1	0,6
26.82	H.v.Mineraler- zeugnissen ang .....	280	1,8	8 218	4 419	12 637	-1,0	0,2
0J	Metallerzg.u.-bearb., H.v.Metallerzeugnissen .	11 276	1,2	634 489	224 707	859 196	-0,2	0,6
27	Metallerzg.u.-bearbeitung.	1 720	1,3	205 257	65 733	270 990	-0,3	0,7
27.10	Erzeugung v.Roh Eisen, Stahl,Ferroleg.(EGKS) ..	107	4,9	55 192	20 286	75 478	-0,9	-1,2

1) Klassifikation der Wirtschaftszweige, Ausgabe 1993 (WZ 93).  
2) Einschl. tätiger Inhaber und Mitinhaber sowie  
unbezahlt mithelfender Familienangehöriger.

2 Fachliche Betriebsteile  
2.1 Fachliche Betriebsteile und Beschäftigte  
2.1.1 Im Oktober 2001

Deutschland

Nr. der Klas- sifika- tion 1)	Wirtschaftsgliederung	Betriebsteile		Beschäftigte				
		Insgesamt	Veränd. zum Vor- jahresm.	Arbeiter	Ange- stellte 2)	Insgesamt	Veränderung zum Vor-	
		Anzahl	%	Anzahl			monet	jahresmonet
							%	
27.2	H.v.Rohren .....	240	0,8	21 340	6 914	28 254	1,1	1,3
27.21	H.v.Rohren u.Rohrstücken a.Guß Eisen .....	16	-	1 547	773	2 320	-1,4	-10,6
27.22	H.v.Stahlrohren u.Rohr- stücken a. Eisen u.Stahl	224	0,9	19 793	6 141	25 934	1,3	2,5
27.3	Sonst.erste Bearb.v.Ei- sen, Stahl, H.v.Ferroleg.	273	-	18 500	6 292	24 792	0,1	-0,2
27.31	H.v.Blankstahl .....	42	-2,3	2 649	827	3 476	-0,6	4,1
27.32	H.v.Kaltband unter 500 mm Breite .....	60	-4,8	7 005	2 591	9 596	0,6	1,2
27.33	H.v.Kaltprofilen .....	44	7,3	1 468	545	2 011	-0,5	3,1
27.34	H.v.gezogenem Draht .....	87	1,2	4 470	1 149	5 619	-0,4	-2,7
27.35	Erste Bearb.v.Eisen u. Stahl ang.H.v.Ferroleg.	40	-	2 910	1 180	4 090	0,3	-5,0
27.4	Erzeugung u.erste Bearb. v.NE-Metallen .....	417	2,7	44 410	18 476	62 886	-0,4	0,9
27.41	Erzeugung u.erste Bearb. v.Edelmetallen .....	31	-	1 962	1 918	3 880	0,1	2,8
27.42	Erzeugung u.erste Bearb. v.Aluminium .....	155	4,0	21 738	8 656	30 394	-0,6	1,1
27.43	Erzeugung u.erste Bearb. v.Blei, Zink u.Zinn .....	60	-3,2	2 912	1 246	4 158	0,9	1,4
27.44	Erzeugung u.erste Bearb. v.Kupfer .....	108	6,9	14 300	5 237	19 537	-0,3	-1,0
27.45	Erzeugung u.erste Bearb. v.sonst.NE-Metallen ....	63	-	3 498	1 419	4 917	-0,6	5,0
27.5	Gießereiindustrie .....	683	0,6	65 815	13 765	79 580	-0,4	2,4
27.51	Eisengießerei .....	215	-2,3	31 580	5 959	37 539	-0,9	1,5
27.52	Stahlgießerei .....	52	4,0	5 483	1 780	7 263	0,1	6,4
27.53	Leichtmetallgießerei .....	268	1,5	22 767	4 637	27 404	0,4	2,8
27.54	Buntmetallgießerei .....	148	2,1	5 985	1 389	7 374	-0,6	1,3
28	H.v.Metallerzeugnissen ...	9 556	1,1	429 232	158 974	588 206	-0,1	0,6
28.1	Stahl-u.Leichtmetallbau ..	2 675	-1,9	87 101	37 385	124 486	-0,4	-2,9
28.11	H.v.Stahl-u.Leicht- metallkonstruktionen ...	1 984	-2,2	68 094	29 213	97 307	-0,3	-2,7
28.12	H.v.Ausbauelementen a. Stahl u.Leichtmetall ...	691	-1,0	19 007	8 172	27 179	-0,6	-3,8
28.2	Kessel-u.Behälterbau (oh.H.v.Dampfkesseln) ..	309	-4,9	15 027	7 264	22 291	-0,3	-2,5
28.21	H.v.Tanks u.Sammel- behältern .....	242	-3,6	7 953	3 017	10 970	-0,8	-2,9
28.22	H.v.Zentralheizungs- Heizkörpern u.-Kesseln .	67	-9,5	7 074	4 247	11 321	0,1	-2,2
28.30	H.v.Dampfkesseln (oh. Zentralheizungskessel) .	312	-1,9	16 972	8 018	24 990	-1,0	-7,8
28.40	H.v.Schmiede-, Press-, Zieh-, Stanzteilen u.ä. .	924	1,8	67 273	19 868	87 141	-0,4	2,3
28.5	Oberfläch.veredlg., Wär- mebehandlg., Mechanik ang	1 804	7,1	70 615	16 265	86 880	-0,5	6,8
28.51	Oberfläch.veredlg.u. Wärmebehandlung .....	838	5,4	33 035	8 016	41 051	-1,0	4,2
28.52	Mechanik ang .....	966	8,7	37 580	8 249	45 829	0,0	9,2

1) Klassifikation der Wirtschaftszweige, Ausgabe 1993 (WZ 93).

2) Einschl. tätiger Inhaber und Mitinhaber sowie unbezahlt mithelfender Familienangehöriger.

**2 Fachliche Betriebsteile**  
**2.1 Fachliche Betriebsteile und Beschäftigte**  
**2.1.1 im Oktober 2001**  
**Deutschland**

Nr. der Klassifikation 1)	Wirtschaftsgliederung	Betriebsteile		Beschäftigte				
		Insgesamt	Veränd. zum Vorjahresm.	Arbeiter	Ange-stellte 2)	Insgesamt	Veränderung zum Vor-	
		Anzahl	%	Anzahl			monet	jahresmonet
							%	
28.6	H.v. Schneidw., Werkzeug., Schlössern u. Beschlägen	1 290	1,9	81 874	36 937	118 811	1,5	3,6
28.61	H.v. Schneidwaren u. Bestecken .....	61	-7,8	4 615	2 181	6 796	-0,5	-1,6
28.62	H.v. Werkzeugen .....	910	2,9	43 048	18 756	61 804	-0,3	3,5
28.63	H.v. Schlössern u. Beschlägen .....	319	1,0	34 211	16 020	50 231	4,1	4,4
28.7	H.v. sonst. EBM-Waren .....	2 242	1,0	90 370	33 237	123 607	-0,7	-1,5
28.71	H.v. Behältern a. Eisen u. Stahl .....	88	-2,2	2 987	938	3 925	-0,2	1,1
28.72	H.v. Verpackungen u. Verschlüssen a. Metall ..	96	-6,8	10 198	3 206	13 404	-0,9	-3,2
28.73	H.v. Drahtwaren .....	245	-2,4	9 425	3 279	12 704	-0,5	-1,4
28.74	H.v. Schrauben, Nieten, Ketten u. Federn .....	439	0,7	28 007	9 344	37 351	-0,4	-0,5
28.75	H.v. EBM-Waren ang .....	1 374	2,5	39 753	16 470	56 223	-0,9	-2,0
OK	Maschinenbau .....	9 747	0,6	583 368	395 500	978 868	-0,3	0,7
29	Maschinenbau .....	9 747	0,6	583 368	395 500	978 868	-0,3	0,7
29.1	H.v. Masch. f. d. Erzeugung u. Nutzung v. mech. Energie	1 554	-0,7	140 436	81 636	222 071	-0,5	-0,4
29.11	H.v. Verbrenn. mot. u. Turb. (oh. Straßenfahrz. u. ä.) ..	93	-1,1	13 060	12 271	25 331	-1,2	-7,2
29.12	H.v. Pumpen u. Kompressoren .....	553	-3,3	38 238	26 303	64 541	-0,2	-0,6
29.13	H.v. Armaturen .....	465	0,2	34 031	21 405	55 436	-0,5	1,2
29.14	H.v. Lagern, Getrieben, Zahnradern, Antriebslem.	443	1,8	55 107	21 656	76 763	-0,5	0,9
29.2	H.v. sonst. Maschinen f. unspezifische Verwendung	2 831	1,1	133 699	104 993	238 692	-0,4	0,3
29.21	H.v. Öfen u. Brennern .....	186	5,7	5 236	6 302	11 537	0,7	-1,5
29.22	H.v. Hebezeugen u. Fördermitteln .....	1 003	2,7	46 867	31 400	77 267	-0,8	2,6
29.23	H.v. Kälte- u. Lufttechn. Erzeugn. f. gewerbli. Zwecke	612	0,5	28 168	21 359	49 527	-0,3	-2,7
29.24	H.v. Maschinen f. unspezifische Verwendung ang ..	1 050	-0,8	54 429	45 932	100 361	-0,3	0,3
29.3	H.v. land- u. forstw. Maschinen .....	291	1,4	17 813	8 237	26 050	0,4	2,4
29.31	H.v. Ackerschleppern .....	36	5,9	4 174	1 843	6 017	3,0	5,7
29.32	H.v. sonst. land- u. forstw. Maschinen .....	255	0,8	13 639	6 394	20 033	-0,4	1,4
29.40	H.v. Werkzeugmaschinen ....	1 205	-0,7	72 073	52 778	124 851	-0,2	3,4
29.5	H.v. Masch. f. sonst. best. Wirtschaftszweige .....	3 560	1,5	172 718	122 751	295 469	-0,2	1,3
29.51	H.v. Masch. f. Metallerzeugung, Metallwerkseintr. usw.	117	1,7	5 418	5 453	10 871	2,5	-1,0
29.52	H.v. Bergwerks-, Bau- u. Baustoffmaschinen .....	368	-0,5	21 491	15 015	36 506	-1,7	-6,2
29.53	H.v. Masch. f. Ernährungsgewerbe u. Tabakverarb. ..	291	-2,0	10 962	9 243	20 205	-0,3	-6,4
29.54	H.v. Masch. f. d. Textil-, Bekleidg. - u. Ledergerber	273	-1,1	21 466	13 363	34 829	0,1	-4,3
29.55	H.v. Masch. f. d. Papiergewerbe .....	152	-7,3	7 539	6 999	14 538	-1,3	-0,9

1) Klassifikation der Wirtschaftszweige, Ausgabe 1993 (WZ 93).  
2) Einschl. tätiger Inhaber und Mitinhaber sowie unbezahlt mithelfender Familienangehöriger.

2 Fachliche Betriebsteile  
2.1 Fachliche Betriebsteile und Beschäftigte  
2.1.1 Im Oktober 2001

Deutschland

Nr.der Klas- sifika- tion 1)	Wirtschaftsgliederung	Betriebsteile		Beschäftigte				
		Insgesamt	Veränd. zum Vor- jahresm.	Arbeiter	Ange- stellte 2)	Insgesamt	Veränderung zum Vor-	
		Anzahl	%	Anzahl			monet	jahresmonet
				Anzahl			%	
29.56	H.v.Masch.f.best.Wirt- schaftszweige ang .....	2 359	3,3	105 842	72 678	178 520	-0,1	5,5
29.60	H.v.Waffen u.Munition ....	48	-	5 236	5 886	11 122	3,1	2,8
29.7	H.v.Haushaltsgeräten ang .	258	-3,7	41 393	19 220	60 613	-0,9	-3,1
29.71	H.v.elektrischen Haushaltsgeräten .....	188	-4,1	37 285	16 074	53 359	-0,9	-3,3
29.72	H.v.nichtelektrischen Heiz-,Koch-u.ä.Gerät.ang	70	-2,8	4 108	3 146	7 254	-0,7	-1,7
DL	H.v.Büromasch.,Dv-Gerät. u.-einr.;Elektrotech.usw	7 332	0,8	460 326	415 081	875 407	-0,9	0,1
30.0	H.v.Büromasch.,Dv-Gerät. u.-einr. ....	276	-5,5	13 799	19 260	33 059	-2,4	-5,4
30.01	H.v.Büromaschinen .....	65	-5,8	3 889	4 259	8 148	-4,1	-2,6
30.02	H.v.Dv-Gerät.u.-einr. ....	210	-5,4	9 910	15 001	24 911	-1,8	-6,3
31	H.v.Geräten d.Elektriz. erzg.,-verteilung u.ä. .	3 331	0,3	248 202	174 023	422 225	-1,0	-1,4
31.10	H.v.Elektromotoren,Gene- ratoren,Transformatoren	670	0,3	52 911	29 857	82 768	-0,4	-0,7
31.20	H.v.Elektriz.vertlg.-u. -schalteinrichtungen ...	1 307	-0,9	94 255	84 614	178 869	-0,4	-1,4
31.30	H.v.isol.Elektrokabeln, -leitungen u.-drähten ..	199	4,2	15 510	6 222	21 732	-0,2	3,1
31.40	H.v.Akkumulatoren u. Batterien .....	29	-3,3	5 218	2 397	7 615	-1,5	-2,3
31.50	H.v.elektrischen Lampen u.Leuchten .....	353	-0,3	23 164	11 720	34 884	-1,5	-2,0
31.6	H.v.elekt.r.Ausrüstg.ang ..	773	2,0	57 144	39 213	96 357	-2,7	-2,6
31.61	H.v.elekt.r.Ausrüstg.f. Motoren u.Fahrzeuge ang	179	-1,1	39 783	15 392	49 175	-4,6	-7,5
31.62	H.v.sonst.elekt.r. Ausrüstg.ang .....	594	3,0	23 361	23 821	47 182	-0,7	3,0
32	Rundfunk-,Fernseh-u. Nachrichtentechnik .....	940	6,5	83 082	104 331	187 413	-0,7	2,0
32.10	H.v.elektronischen Bauelementen .....	371	3,9	39 079	36 132	75 211	-0,3	3,3
32.20	H.v.nachrichtentechni- schen Geräten u.Einr. ..	372	13,4	27 748	56 462	84 201	-1,6	0,6
32.30	H.v.Rundfunk-,Fernseh-, phono-,videotechn.Gerät.	197	-0,5	16 254	11 747	28 001	0,7	2,6
33	Medizin-,Mess-,Steuer- u.Regelungstechnik,Optik	2 786	0,2	115 243	117 467	232 710	-0,4	2,3
33.10	H.v.med.Geräten u.ortho- pädischen Vorrichtungen	1 189	-0,5	48 871	34 181	83 052	0,0	3,3
33.20	H.v.Meß-,Kontroll-, Navig.-u.ä.Instr.u.Vorr.	1 168	0,8	46 312	60 213	106 525	-0,6	1,1
33.30	H.v.industriellen Prozeß-Steuerungsanlg. .	139	3,7	3 508	8 024	11 532	0,2	5,4
33.40	H.v.optischen u. fotografischen Geräten .	207	2,5	14 624	13 477	28 101	-1,2	4,3
33.50	H.v.Uhren .....	83	-8,8	2 928	1 572	4 500	-0,5	-5,6
DM	Fahrzeugbau .....	2 064	0,6	648 512	271 060	919 572	-0,2	2,6
34	H.v.Kraftwagen u. Kraftwagenteilen .....	1 528	1,1	558 500	213 222	771 722	-0,2	2,5

1) Klassifikation der Wirtschaftszweige, Ausgabe 1993 (WZ 93).  
2) Einschl. tätiger Inhaber und Mitinhaber sowie unbezahlt mithelfender Familienangehöriger.



**2 Fachliche Betriebsteile**  
**2.1 Fachliche Betriebsteile und Beschäftigte**  
**2.1.1 im Oktober 2001**

Deutschland

Nr. der Klas- sifikation 1)	Wirtschaftsgliederung	Betriebsteile		Beschäftigte				
		Insgesamt	Veränd. zum Vor- jahresm.	Arbeiter	Ange- stellte 2)	Insgesamt	Veränderung zum Vor-	
		Anzahl	%	Anzahl			monat	jahresmonat
							%	
34.10	H.v.Kraftwagen u. Kraftwagenmotoren .....	124	3,3	299 910	123 329	423 239	0,0	2,3
34.20	H.v.Karosserien, Aufbauten u.Anhängern ..	415	-2,1	28 039	9 834	37 873	0,3	2,8
34.30	H.v.Teilen u.ä.f.Kraft- wagen u.deren Motoren ..	989	2,2	230 551	80 069	310 610	-0,5	2,7
35	Sonst.Fahrzeugbau .....	536	-0,7	90 012	57 838	147 850	0,1	3,0
35.1	Schiffbau .....	123	-0,8	19 230	7 288	26 518	0,2	3,9
35.11	Schiffbau (oh.Boots-u. Yachtbau) .....	96	2,1	17 282	6 253	23 535	0,1	3,0
35.12	Boots- u.Yachtbau .....	27	-10,0	1 948	1 036	2 983	0,8	11,4
35.20	Schienenfahrzeugbau .....	166	-0,6	28 384	11 409	39 803	-0,5	-6,3
35.30	Luft-u.Raumfahrzeugbau ...	118	-4,1	33 865	36 069	69 924	0,5	8,6
35.4	H.v.Kraftträdern,Fahrrä- dern u.Behindertenfahrz.	94	6,8	6 583	2 398	8 981	-0,1	6,2
35.41	H.v.Kraftträdern .....	18	12,5	1 951	758	2 709	0,1	17,4
35.42	H.v.Fahrrädern .....	55	7,8	3 642	992	4 634	-0,5	5,4
35.43	H.v.Behinderten- fahrzeugen .....	21	-	990	648	1 638	0,6	-6,5
35.50	Fahrzeugbau ang .....	35	-7,9	1 940	684	2 624	-2,9	-5,3
DN	H.v.Möbeln,Schmuck,Mu- sikinstr.usw,Recycling .	2 961	-1,1	156 812	61 254	218 066	-0,3	-1,7
36	H.v.Möbeln,Schmuck, Musikinstr.,Sportger.usw	2 716	-2,1	150 702	59 282	209 984	-0,3	-2,1
36.1	H.v.Möbeln .....	1 898	-2,3	113 021	42 083	155 104	-0,3	-2,3
36.11	H.v.Sitzmöbeln .....	419	-1,2	32 306	10 961	43 267	-0,4	0,7
36.12	H.v.Büro-u.Ladenmöbeln ...	368	-5,4	16 693	7 878	24 571	0,1	-1,1
36.13	H.v.Küchenmöbeln .....	168	-5,1	13 644	7 209	20 853	-0,8	-8,3
36.14	H.v.sonst.Möbeln .....	858	-1,2	46 406	14 954	61 360	-0,4	-3,1
36.15	H.v.Matratzen .....	85	1,2	3 972	1 081	5 053	2,8	5,3
36.2	H.v.Schmuck u.ä. Erzeugnissen .....	129	0,8	4 321	2 377	6 698	-0,5	-2,7
36.21	Prägen v.Münzen u. Medaillen .....	10	25,0	386	62	447	-1,3	63,1
36.22	H.v.Schmuck,Gold-u. Silberschmiedewaren ....	119	-0,8	3 936	2 315	6 251	-0,4	-5,4
36.30	H.v.Musikinstrumenten ....	74	-2,6	3 905	1 047	4 952	-0,4	2,7
36.40	H.v.Sportgeräten .....	72	-2,7	2 687	1 012	3 699	-1,2	-3,1
36.50	H.v.Spielwaren .....	146	-3,3	8 925	4 391	13 316	0,2	-0,7
36.6	H.v.sonst.Erzeugnissen ...	397	-1,2	17 843	8 382	26 225	-0,5	-2,2
36.61	H.v.Pantasieschmuck .....	24	-11,1	508	299	807	-3,0	-15,4
36.62	H.v.Besen u.Bürsten .....	84	1,2	4 082	1 398	5 420	-0,9	-0,5
36.63	H.v.Erzeugnissen ang .....	289	-1,0	13 253	6 745	19 998	-0,3	-2,1
37	Recycling .....	245	10,4	6 110	1 962	8 072	-1,2	9,7
37.10	Recycling v.Schrott .....	90	7,1	2 271	842	3 113	0,8	4,4
37.20	Recycling v.nichtmetall. Altmet.u.Reststoffen ...	155	12,3	3 839	1 120	4 959	-2,4	13,3

1) Klassifikation der Wirtschaftszweige, Ausgabe 1993 (WZ 93).

2) Einschl. tätiger Inhaber und Mitinhaber sowie unbezahlt mithelfender Familienangehöriger.

2 Fachliche Betriebsteile  
2.1 Fachliche Betriebsteile und Beschäftigte  
2.1.2 Januar - Oktober 2001

Deutschland

Land ----- Hauptgruppen	Betriebsteile		Beschäftigte			
	Insgesamt	Veränderung zum Vorjahreszeitraum	Arbeiter 1)	Ange- stellte 1)2)	Insgesamt 1)	Veränderung zum Vorjahreszeitraum
	Anzahl	%	Anzahl			%
Baden-Württemberg .....	12 334	-1,4	762 128	483 582	1 245 709	1,6
Bayern .....	10 840	-1,3	736 799	454 012	1 190 811	1,2
Berlin .....	1 123	-5,4	60 748	49 162	109 909	0,5
Brandenburg .....	1 389	-1,8	61 353	26 422	87 775	-1,1
Bremen .....	455	-2,5	39 922	24 391	64 313	0,7
Hamburg .....	765	-3,4	43 779	52 380	96 159	2,4
Hessen .....	4 391	-0,1	264 411	175 529	439 940	-0,5
Mecklenburg-Vorpommern .....	744	2,0	33 723	13 955	47 677	1,8
Niedersachsen .....	5 356	-1,4	373 526	174 075	547 601	0,1
Nordrhein-Westfalen .....	14 800	1,3	919 579	508 237	1 427 816	-1,1
Rheinland-Pfalz .....	2 979	2,6	188 295	103 490	291 785	-0,6
Saarland .....	566	-3,5	78 290	26 239	104 529	-0,9
Sachsen .....	3 476	0,8	156 112	63 255	219 367	3,1
Sachsen-Anhalt .....	1 647	3,5	75 273	28 602	103 876	3,4
Schleswig-Holstein .....	1 893	1,2	84 639	52 229	136 868	-1,1
Thüringen .....	1 960	2,2	98 889	37 179	136 068	4,6
Deutschland .....	64 716	-0,2	3 977 464	2 272 739	6 250 203	0,5
Früheres Bundesgebiet .....	55 212	-0,4	3 542 304	2 094 834	5 637 138	0,3
Neue Länder und Berlin-Ost .....	9 505	1,0	435 160	177 905	613 065	2,7
Vorleistungsgüterproduzenten						
Deutschland .....	31 151	0,4	1 927 679	906 307	2 833 986	0,4
Früheres Bundesgebiet .....	26 606	0,2	1 722 626	834 600	2 557 226	0,1
Neue Länder und Berlin-Ost .....	4 545	1,7	205 053	71 707	276 760	3,4
Investitionsgüterproduzenten						
Deutschland .....	18 885	0,2	1 320 126	837 495	2 157 621	1,5
Früheres Bundesgebiet .....	16 030	-0,2	1 188 254	781 530	1 969 784	1,3
Neue Länder und Berlin-Ost .....	2 856	2,1	131 872	55 965	187 837	3,4
Gebrauchsgüterproduzenten						
Deutschland .....	2 617	-1,1	190 783	86 242	277 025	0,3
Früheres Bundesgebiet .....	2 269	-1,7	172 100	79 953	252 053	-0,3
Neue Länder und Berlin-Ost .....	348	2,7	18 683	6 289	24 972	6,8
Verbrauchsgüterproduzenten						
Deutschland .....	12 063	-1,9	538 877	442 695	981 571	-1,3
Früheres Bundesgebiet .....	10 307	-1,7	459 324	398 751	858 075	-1,4
Neue Länder und Berlin-Ost .....	1 756	-2,7	79 553	43 943	123 496	-0,7

1) Durchschnitt errechnet aus Monatsangaben.

2) Einschl. tätiger Inhaber und Mitinhaber sowie unbezahlt mithelfender Familienangehöriger.

2 Fachliche Betriebsteile  
2.1 Fachliche Betriebsteile und Beschäftigte  
2.1.2 Januar - Oktober 2001

Deutschland

Nr. der Klas- sifika- tion 1)	Wirtschaftsgliederung	Betriebsteile		Beschäftigte			
		Insgesamt	Veränderung zum Vorjahreszeitraum	Arbeiter 2)	Ange- stellte 2)3)	Insgesamt 2)	Veränderung zum Vorjahreszeitraum
		Anzahl	%	Anzahl			%
C	Bergbau u. Gew. v. Steinen u. Erden .....	1 751	0,2	77 650	31 943	109 592	-8,7
CA	Kohlenbergbau, Torfgew., Gew. v. Erdöl u. Erdgas usw.	163	-0,7	56 852	23 753	80 606	-10,5
10	Kohlenbergbau, Torf- gewinnung .....	118	-0,8	55 164	20 334	75 498	-11,2
10.10	Steinkohlenbergbau u. -brikettherstellung ....	47	1,5	41 728	14 315	56 043	-12,1
10.20	Braunkohlenbergbau u. -brikettherstellung ....	23	-5,0	12 045	5 582	17 627	-8,1
10.30	Torfgewinnung u. -veredlung .....	48	-1,0	1 391	437	1 828	-0,8
11	Gew. v. Erdöl u. Erdgas Erbrg. verb. Dienstleistg.	46	-0,2	1 689	3 420	5 108	0,1
11.10	Gew. v. Erdöl u. Erdgas .....	.	.	.	.	.	.
11.20	Erbrg. v. Dienstleistg. bei d. Gew. v. Erdöl u. Erdgas ..	.	.	.	.	.	.
12.00	Bergbau a. Uran-u. Thoriumerze .....	-	X	-	-	-	X
CB	Erzbergbau, Gew. v. Steinen u. Erden, sonst. Bergbau ..	1 587	0,3	20 798	8 189	28 987	-3,0
13	Erzbergbau .....	-	X	-	-	-	X
13.10	Eisenerzbergbau .....	-	X	-	-	-	X
13.20	NE-Metallerzbergbau (oh. Uran-u. Thoriumerze)	-	X	-	-	-	X
14	Gew. v. Steinen u. Erden, sonst. Bergbau .....	1 587	0,3	20 798	8 189	28 987	-3,0
14.1	Gew. v. Natursteinen .....	164	-1,8	1 988	591	2 589	-3,5
14.11	Gew. v. Naturwerksteinen u. Natursteinen ang .....	41	-5,1	.	.	440	-6,1
14.12	Gew. v. Kalk, Dolom.-, Gips- u. Anhydritstein, Kreide ..	118	-1,3	1 621	477	2 098	-3,0
14.13	Gew. v. Schiefer .....	5	19,5	.	.	51	-1,0
14.2	Gew. v. Kies, Sand, Ton u. Kaolin .....	1 360	0,8	15 830	6 225	22 055	-2,2
14.21	Gew. v. Kies u. Sand .....	1 285	0,8	14 482	5 738	20 231	-2,1
14.22	Gew. v. Ton u. Kaolin .....	75	-	1 338	486	1 824	-3,4
14.30	Bergbau a. chemische u. Düngemittelminerale ..	29	-6,5	1 113	448	1 561	-8,0
14.40	Gew. v. Salz .....	15	3,4	1 474	704	2 178	-0,8
14.50	Gew. v. Steinen u. Erden ang, sonst. Bergbau .....	19	-7,7	383	221	604	-20,5
D	Verarbeitendes Gewerbe ...	62 966	-0,2	3 899 814	2 240 787	6 140 611	0,7
DA	Ernährungsgewerbe u. Tabakverarbeitung .....	7 694	-2,1	340 916	188 349	529 264	-1,1
15	Ernährungsgewerbe .....	7 662	-2,1	334 605	183 035	517 639	-1,1
15.1	Schlachten u. Fleisch- verarbeitung .....	1 761	-3,7	72 095	27 516	99 612	-5,6
15.11	Schlachten(oh. Schlachten v. Geflügel) .....	541	-4,2	13 242	4 932	18 174	-8,4
15.12	Schlachten v. Geflügel ....	65	-2,3	6 873	879	7 751	8,9
15.13	Fleischverarbeitung .....	1 155	-3,6	51 980	21 706	73 687	-6,2

1) Klassifikation der Wirtschaftszweige, Ausgabe 1993 (WZ 93).

2) Durchschnitt errechnet aus Monatsangaben.

3) Einschl. tätiger Inhaber und Mitinhaber sowie  
unbezahlt mithelfender Familienangehöriger.

**2 Fachliche Betriebsteile**  
**2.1 Fachliche Betriebsteile und Beschäftigte**  
**2.1.2 Januar - Oktober 2001**

Deutschland

Nr. der Klassifikation 1)	Wirtschaftsgliederung	Betriebsteile		Beschäftigte			
		Insgesamt	Veränderung zum Vorjahreszeitraum	Arbeiter 2)	Ange-stellte 2)3)	Insgesamt 2)	Veränderung zum Vorjahreszeitraum
		Anzahl	%	Anzahl			%
15.20	Fischverarbeitung .....	128	1,0	8 249	1 886	10 135	4,1
15.3	Obst- u. Gemüsever- arbeitung .....	477	-2,2	19 749	7 081	26 830	0,0
15.31	Verarb.v.Kartoffeln .....	72	-0,8	4 665	1 239	5 904	3,0
15.32	H.v.Frucht- u. Gemüse- säften .....	187	0,8	4 769	2 033	6 803	3,1
15.33	Verarb.v.Obst u. Gemüse ang .....	218	-5,1	10 315	3 809	14 124	-2,6
15.4	H.v.pflanzlichen u. tierischen Ölen u.Fetten	75	-2,9	2 606	2 178	4 784	-2,3
15.41	H.v.rohen Ölen u.Fetten ..	30	-3,5	717	360	1 077	5,3
15.42	H.v.raffinierten Ölen u. Fetten .....	29	-0,7	645	434	1 079	-3,5
15.43	H.v.Margarine u.ä. Nahrungsfetten .....	16	-5,4	1 243	1 385	2 628	-4,7
15.5	Milchverarbeitung .....	305	-4,2	25 677	11 366	37 043	-2,6
15.51	Milchverarbeitung (oh.H.v.Speiseeis) .....	279	-4,9	22 532	10 174	32 706	-2,2
15.52	H.v.Speiseeis .....	26	4,1	3 145	1 192	4 337	-5,3
15.6	Mehl- u. Schlämühlen, H.v. Stärke u. Stärkeerzeugn.	171	-0,1	6 457	3 421	9 877	6,0
15.61	Mehl- u. Schlämühlen .....	135	0,4	4 956	2 405	7 361	8,9
15.62	H.v.Stärke u. Stärke- erzeugnissen .....	36	-1,6	1 501	1 015	2 516	-1,6
15.7	H.v.Futtermitteln .....	266	-1,9	5 931	5 565	11 496	0,6
15.71	H.v.Futtermitteln f. Nutztiere .....	197	0,2	4 004	2 910	6 914	0,7
15.72	H.v.Futtermitteln f. sonst.Tiere .....	69	-7,5	1 927	2 655	4 582	0,3
15.8	Sonst.Ernährungsgewerbe (oh.Getränkeherstellung)	3 402	-1,5	153 905	97 318	251 224	0,6
15.81	H.v.Beckwaren (oh.Dauer- beckwaren) .....	2 383	-1,9	86 025	67 435	153 460	0,3
15.82	H.v.Dauerbeckwaren .....	202	-3,7	16 512	3 337	19 849	-0,2
15.83	Zuckerindustrie .....	43	-0,2	4 287	2 256	6 543	-1,6
15.84	H.v.Süßwaren(oh.Dauer- beckwaren) .....	221	1,8	24 050	7 598	31 648	3,5
15.85	H.v.Teigwaren .....	61	-3,3	2 033	726	2 759	-4,0
15.86	Verarb.v.Kaffee u.Tee, H.v.Kaffee-Ersatz .....	59	-2,3	3 868	2 100	5 968	2,3
15.87	H.v.Würzen u.Soßen .....	145	1,6	6 059	4 792	10 851	-0,5
15.88	H.v.homogenisierten u. diätetischen Nahrungsm.	30	-7,9	2 345	1 329	3 674	4,2
15.89	H.v.sonst.Nahrungsmit- teln (oh.Getränke) .....	278	0,4	8 726	7 747	16 473	0,0
15.9	Getränkeherstellung .....	1 078	-1,3	39 936	26 703	66 639	-1,9
15.91	H.v.Spirituosen .....	101	-3,6	1 956	1 932	3 887	-7,6
15.92	Alkoholbrennerei .....	15	-19,9	152	109	261	3,7
15.93	H.v.Wein a.frischen Trauben .....	39	4,3	1 184	1 130	2 314	0,2
15.94	H.v.Apfelwein u.sonst. Fruchtwinen .....	35	0,3	278	141	419	0,9

1) Klassifikation der Wirtschaftszweige, Ausgabe 1993 (WZ 93).

2) Durchschnitt errechnet aus Monatsangaben.

3) Einschl. tätiger Inhaber und Mitinhaber sowie unbezahlt mithelfender Familienangehöriger.

2 Fachliche Betriebsteile  
2.1 Fachliche Betriebsteile und Beschäftigte  
2.1.2 Januar - Oktober 2001

Deutschland

Nr. der Klassi- fikation 1)	Wirtschaftsgliederung	Betriebsteile		Beschäftigte			
		Insgesamt	Veränderung zum Vorjahreszeitraum	Arbeiter 2)	Ange- stellte 2)3)	Insgesamt 2)	Veränderung zum Vorjahreszeitraum
		Anzahl	%	Anzahl			%
15.95	H.v.Wermutwein u.sonst. aromatisierten Weinen ..	4	-4,8	101	37	138	4,8
15.96	H.v.Bier .....	398	-1,6	19 377	15 134	34 511	-2,4
15.97	H.v.Malz .....	59	1,7	635	402	1 037	3,7
15.98	Mineralbrunnen,H.v. Erfrischungsgetränken ..	437	-0,6	16 253	7 818	24 071	-0,7
16.00	Tabakverarbeitung .....	32	-	6 311	5 314	11 625	-0,5
08	Textil-u.Bekleidungs- gewerbe .....	2 410	-5,0	119 377	59 457	178 835	-4,0
17	Textilgewerbe .....	1 657	-2,1	84 029	34 482	118 521	-1,9
17.1	Spinnstoffaufbereitung u.Spinnerei .....	144	-4,7	10 556	3 360	13 916	-2,4
17.11	Baumwollaufbereitung u. -spinnerei .....	72	-6,0	6 306	1 627	7 933	-1,5
17.12	Wollaufbereitung u. Streichgarnspinnerei ...	15	-11,5	459	103	562	-9,7
17.13	Wollaufbereitung u. Kammgarnspinnerei .....	18	3,4	1 969	648	2 617	-0,6
17.14	Flachsaufbereitung u. -spinnerei .....	6	-11,9	131	47	178	-11,5
17.15	Zwirnen u.Texturieren v. Filamentgarnen usw .....	16	-1,9	487	164	651	-14,8
17.16	Nähgarnfertigung .....	13	-	986	745	1 731	-1,2
17.17	Sonst.Spinnstoffaufbe- reitung u.Spinnerei ....	4	-	220	25	245	2,0
17.2	Weberei .....	275	-3,1	15 550	7 243	22 793	-0,7
17.21	Baumwollweberei .....	156	-2,8	9 155	4 252	13 407	-0,3
17.22	Streichgarnweberei .....	10	-1,0	174	61	234	-15,3
17.23	Kammgarnweberei .....	27	0,4	2 303	885	3 188	-5,4
17.24	Seiden-u.Filamentgarn- weberei .....	52	-1,9	3 056	1 706	4 762	3,6
17.25	Sonst.Weberei .....	30	-10,3	882	339	1 201	-5,0
17.30	Textilveredlung .....	186	-2,7	10 143	3 974	14 117	-4,1
17.40	H.v.konfektion.Textil- waren (oh.Bekleidung) ..	403	-1,7	13 055	4 580	17 645	-3,3
17.5	Sonst.Textilgewerbe (oh.H.v.Maschenware) ...	416	1,9	23 485	10 171	33 656	1,4
17.51	H.v.Teppichen .....	65	-2,4	5 564	2 592	8 156	-3,3
17.52	H.v.Seilerwaren .....	29	4,7	702	219	921	4,5
17.53	H.v.Vliesstoff,Erzeugn. daraus (oh.Bekleidung) .	61	-0,2	4 652	1 917	6 569	5,0
17.54	Textilgewerbe ang .....	261	3,3	12 568	5 443	18 010	2,3
17.60	H.v.gewirktem u. gestricktem Stoff .....	83	-3,6	3 586	1 604	5 190	-3,8
17.7	H.v.gewirkten u.ge- strickten Fertigerzeugn.	151	-7,0	7 654	3 551	11 205	-7,4
17.71	H.v.Strumpfwaren .....	42	-0,9	3 745	1 953	5 698	-6,9
17.72	H.v.Pullovern,Strick- jacken u.ä. ....	109	-9,1	3 909	1 588	5 507	-7,9

1) Klassifikation der Wirtschaftszweige, Ausgabe 1993 (WZ 93).

2) Durchschnitt errechnet aus Monatsangaben.

3) Einzahl. tätiger Inhaber und Mitinhaber sowie unbezahlt mithelfender Familienangehöriger.

**2 Fachliche Betriebsteile**  
**2.1 Fachliche Betriebsteile und Beschäftigte**  
**2.1.2 Januar - Oktober 2001**

Deutschland

Nr. der Klassifikation 1)	Wirtschaftsgliederung	Betriebsteile		Beschäftigte			
		Insgesamt	Veränderung zum Vorjahreszeitraum	Arbeiter 2)	Ange- stellte 2)3)	Insgesamt 2)	Veränderung zum Vorjahreszeitraum
		Anzahl	%	Anzahl			%
18	Bekleidungsgewerbe .....	753	-11,0	35 348	24 965	60 313	-7,8
18.10	H.v.Lederbekleidung .....	14	-8,0	315	165	480	13,2
18.2	H.v.Bekleidung (oh. Lederbekleidung) .....	726	-11,3	34 850	24 705	59 555	-8,0
18.21	H.v.Arbeits-u.Berufs- bekleidung .....	52	-4,2	1 559	916	2 475	-2,7
18.22	H.v.Oberbekleidg. (oh. Ar- beits-u.Berufsbekleidg.)	342	-9,4	20 222	16 910	37 131	-6,0
18.23	H.v.Wäsche .....	196	-14,9	9 664	5 207	14 871	-10,5
18.24	H.v.sonst.Bekleidg.u. Bekleidungszubehör .....	136	-13,0	3 405	1 673	5 078	-16,4
18.30	Zurichtung u.Färben v. Fellen, H.v.Pelzwaren ...	13	9,1	183	95	279	-0,4
DC	Ledergewerbe .....	293	-1,8	16 385	8 156	24 541	-4,0
19	Ledergewerbe .....	293	-1,8	16 385	8 156	24 541	-4,0
19.10	Ledererzeugung .....	28	-0,7	2 543	675	3 218	1,1
19.20	Lederverarb. (oh. H.v.Le- derbekleidung u.Schuhen)	116	1,1	3 394	1 694	5 088	-11,2
19.30	H.v.Schuhen .....	148	-4,2	10 449	5 787	16 235	-2,6
DD	Holzgewerbe (oh. H.v. Möbeln) .....	2 282	-4,6	79 446	26 409	105 854	-6,5
20	Holzgewerbe (oh. H.v. Möbeln) .....	2 282	-4,6	79 446	26 409	105 854	-6,5
20.10	Säge-, Hobel- u. Holz- imprägnierwerke .....	829	-3,4	16 680	4 441	21 121	-3,6
20.20	Furnier-, Sperrh.-, Holz- faserpl.-u.-spanpl.Werke	160	-1,2	14 816	4 715	19 531	-4,7
20.30	H.v.Konstr.-, Fertigb.t., Ausbauelement u.s.a. Holz	872	-6,9	34 859	13 715	48 574	-10,1
20.40	H.v.Verpackungsmitteln u.Lagerbehältern a. Holz	176	-0,8	4 075	827	4 903	-0,8
20.5	H.v.Holzwaren eng, Kork-, Flecht-u.Korbwaren .....	246	-5,3	9 016	2 710	11 726	-0,8
20.51	H.v.Holzwaren eng, Veredlg.v.Holzwaren .....	233	-5,1	8 853	2 586	11 439	-1,1
20.52	H.v.Kork-, Flecht-u. Korbwaren .....	12	-7,7	163	124	287	13,7
DE	Papier-, Verlags-u. Druckgewerbe .....	5 178	2,5	220 120	188 190	408 310	0,8
21	Papiergewerbe .....	1 354	0,4	103 863	39 373	143 236	0,6
21.1	H.v.Holzstoff, Zellstoff, Papier, Karton u.Pappe ..	284	-0,5	35 948	13 606	49 554	-0,8
21.11	H.v.Holzstoff u. Zellstoff .....	26	-0,8	1 854	561	2 415	-0,9
21.12	H.v.Papier, Karton u. Pappe .....	258	-0,5	34 094	13 046	47 139	-0,8
21.2	Papier-, Karton-u.Pappe- verarbeitung .....	1 070	0,7	67 916	25 767	93 682	1,4
21.21	H.v.Wellpapier u.-pappe, Verpackungsmitteln .....	549	0,3	37 941	13 342	51 282	1,6
21.22	H.v.Haushalts-u.Hygiene- art.a.Zellstoff u.Papier	67	1,4	10 793	3 268	14 061	3,6
21.23	H.v.Schreibwaren, Büro- bedarf a.Papier u.Pappe	175	3,4	7 549	3 995	11 544	-0,5

1) Klassifikation der Wirtschaftszweige, Ausgabe 1993 (WZ 93).

2) Durchschnitt errechnet aus Monatsangaben.

3) Einschl. tätiger Inhaber und Mitinhaber sowie unbezahlt mithelfender Familienangehöriger.

**2 Fachliche Betriebsteile**  
**2.1 Fachliche Betriebsteile und Beschäftigte**  
**2.1.2 Januar - Oktober 2001**

Deutschland

Nr. der Klassifikation 1)	Wirtschaftsgliederung	Betriebsteile		Beschäftigte			
		Insgesamt	Veränderung zum Vorjahreszeitraum	Arbeiter 2)	Ange-stellte 2)3)	Insgesamt 2)	Veränderung zum Vorjahreszeitraum
		Anzahl	%	Anzahl			%
21.24	H.v.Tapeten .....	18	-9,3	1 908	754	2 662	-0,7
21.25	H.v.sonst.Waren aus Papier, Karton u. Pappe ..	262	0,4	9 726	4 408	14 134	0,1
22	Verlags-, Druckgewerbe, Vervielfältigung .....	3 824	3,2	116 257	148 817	265 074	0,9
22.1	Verlagsgewerbe .....	1 347	5,8	14 076	102 536	116 612	1,6
22.11	Buchverlag u. Musikverlag ..	381	6,5	1 891	20 433	22 324	0,7
22.12	Zeitungsverlag .....	412	7,9	9 613	53 058	62 671	2,6
22.13	Zeitschriftenverlag .....	454	4,8	1 413	27 469	28 883	1,9
22.14	Verlag v. bespielten Tonträgern .....	30	4,5	84	599	683	-29,7
22.15	Sonst. Verlagsgewerbe .....	70	-1,3	1 074	977	2 051	-5,1
22.2	Druckgewerbe .....	2 424	1,6	98 318	43 460	141 778	-0,1
22.21	Zeitungsdruckerei .....	108	-	8 281	2 594	10 855	-1,7
22.22	Druckerei (oh. Zeitungsdruckerei) .....	1 656	1,4	76 576	31 654	108 230	0,3
22.23	Druckweiterverarbeitung ..	212	2,5	8 675	2 024	10 700	-4,8
22.24	Satzherstellung u. Reproduktion .....	331	-0,2	3 789	5 576	9 375	1,7
22.25	Sonst. Druckgewerbe .....	118	11,0	1 007	1 612	2 619	5,7
22.3	Vervielf. v. besc. Ton-, Bild- u. Datenträgern ....	52	15,5	3 863	2 821	6 685	8,9
22.31	Vervielfältigung v. bespielten Tonträgern ..	21	13,9	2 493	1 637	4 130	10,7
22.32	Vervielfältigung v. bespielten Bildträgern ..	16	7,2	732	381	1 123	4,5
22.33	Vervielfältigung v. bespielten Datenträgern	15	28,3	638	793	1 432	11,9
0F	Kokerei, Mineralölverarbeitung, H.v. Brustoffen	112	-2,2	9 440	11 643	21 083	-0,2
23	Kokerei, Mineralölverarbeitung, H.v. Brustoffen	112	-2,2	9 440	11 643	21 083	-0,2
23.10	Kokerei .....	8	-17,5	1 332	242	1 573	-34,8
23.20	Mineralölverarbeitung ....	101	-0,8	7 842	10 836	18 878	4,7
23.30	H.u. Verarb. v. Spalt- u. Brustoffen .....	3	-	266	566	832	-2,7
06	Chemische Industrie .....	2 912	0,0	207 323	241 644	448 968	-0,7
24	Chemische Industrie .....	2 912	0,0	207 323	241 644	448 968	-0,7
24.1	H.v. chemischen Grundstoffen .....	951	-0,1	84 575	82 741	167 316	-2,7
24.11	H.v. Industriegasen .....	92	-	1 332	2 817	4 149	-4,8
24.12	H.v. Farbstoffen u. Pigmenten .....	85	-4,9	7 591	7 421	15 012	-10,8
24.13	H.v. sonst. anorganischen Grundstoffen u. Chemik. ..	193	-1,7	11 804	9 382	21 186	3,7
24.14	H.v. sonst. organischen Grundstoffen u. Chemik. ..	240	1,7	26 949	30 203	57 152	-2,9
24.15	H.v. Düngemitteln u. Stickstoffverbindungen ..	51	-4,3	6 770	3 309	10 078	7,0
24.16	H.v. Kunststoff in Primärformen .....	272	2,4	29 178	28 643	57 820	-3,9

1) Klassifikation der Wirtschaftszweige, Ausgabe 1993 (WZ 93).

2) Durchschnitt errechnet aus Monatsangaben.

3) Einschl. tätiger Inhaber und Mitinhaber sowie unbezahlt mithelfender Familienangehöriger.

2 Fachliche Betriebsteile  
2.1 Fachliche Betriebsteile und Beschäftigte  
2.1.2 Januar - Oktober 2001

Deutschland

Nr. der Klassifikation 1)	Wirtschaftsgliederung	Betriebsteile		Beschäftigte			
		Insgesamt	Veränderung zum Vorjahreszeitraum	Arbeiter 2)	Ange- stellte 2)3)	Insgesamt 2)	Veränderung zum Vorjahreszeitraum
		Anzahl	%	Anzahl			%
24.17	H.v.synthetischem Kautschuk in Primärformen ..	17	-6,0	952	966	1 918	-0,1
24.20	H.v.Schädlingsbekämpfungs-u.Pflanzenschutzm.	58	2,1	3 531	4 714	8 245	3,1
24.30	H.v.Anstrichmitteln, Druckfarben u.Kitten ...	402	-0,9	18 509	21 053	39 563	-1,0
24.4	H.v.pharmazeut.Erzeugn. ..	412	-1,3	39 110	76 019	115 130	1,1
24.41	H.v.pharmazeut. Grundstoffen .....	69	1,8	5 469	8 422	13 891	4,5
24.42	H.v.pharmazeut. Speziellitäten u.sonst.Erzeugn. .	342	-1,9	33 642	67 597	101 238	0,7
24.5	H.v.Seifen,Wasch-,Reinigungs-u.Körperpflegem. .	427	1,9	21 312	22 293	43 605	0,7
24.51	H.v.Seifen,Wasch-,Reinigungs-u.Poliermitteln ..	254	1,9	9 435	10 427	19 862	1,5
24.52	H.v.Duft-u.Körperpflegemitteln .....	174	1,8	11 877	11 866	23 743	-0,1
24.6	H.v.sonst.chemischen Erzeugnissen .....	609	1,0	28 736	30 902	59 638	1,4
24.61	H.v.pyrotechnischen Erzeugnissen .....	29	-0,4	2 472	1 259	3 731	-8,2
24.62	H.v.Klebstoffen u. Gelatine .....	94	-5,3	3 268	4 379	7 647	4,8
24.63	H.v.etherischen Ölen .....	41	-1,4	1 121	2 182	3 303	10,7
24.64	H.v.fotochemischen Erzeugnissen .....	25	-0,8	2 664	2 512	5 176	-6,5
24.65	H.v.unbespielten Ton-, Bild-u.Datenträgern ....	13	40,0	1 384	966	2 350	-2,2
24.66	H.v.chemischen Erzeugnissen ang .....	407	2,1	17 827	19 604	37 431	2,5
24.70	H.v.Chemiefasern .....	54	-6,2	11 549	3 922	15 472	-5,0
DM	H.v.Gummi-u.Kunststoffwaren .....	4 248	0,4	256 236	94 698	350 934	0,7
25	H.v.Gummi-u.Kunststoffwaren .....	4 248	0,4	256 236	94 698	350 934	0,7
25.1	H.v.Gummiwaren .....	419	1,0	53 700	18 763	72 463	-0,7
25.11	H.v.Bereifungen .....	20	-3,4	14 977	4 564	19 540	-2,1
25.12	Runderneuerung v. Bereifungen .....	21	-6,7	1 067	274	1 342	-1,7
25.13	H.v.sonst.Gummiwaren .....	378	1,8	37 655	13 925	51 581	-0,1
25.2	H.v.Kunststoffwaren .....	3 829	0,3	202 536	75 935	278 471	1,1
25.21	H.v.Platten,Folien usw a.Kunststoff .....	770	-0,6	49 648	21 586	71 234	-1,8
25.22	H.v.Verpackungsmitteln a.Kunststoff .....	565	-0,8	29 129	8 711	37 840	3,4
25.23	H.v.Baubedarfsartikeln a.Kunststoff .....	778	-2,2	26 634	13 066	39 700	-6,5
25.24	H.v.sonst.Kunststoffwaren .....	1 716	2,2	97 124	32 573	129 697	4,3
DI	Glasgewerbe,Keramik, Verarb.v.Steinen u.Erden	4 447	-1,3	158 483	68 572	227 055	-3,6
26	Glasgewerbe,Keramik, Verarb.v.Steinen u.Erden	4 447	-1,3	158 483	68 572	227 055	-3,6
26.1	H.u.Verarb.v.Glas .....	513	-1,9	46 517	16 313	62 830	0,0

1) Klassifikation der Wirtschaftszweige, Ausgabe 1993 (WZ 93).

2) Durchschnitt errechnet aus Monatsangaben.

3) Einschl. tätiger Inhaber und Mitinhaber sowie unbezahlt mithelfender Familienangehöriger.



2 Fachliche Betriebsteile  
2.1 Fachliche Betriebsteile und Beschäftigte  
2.1.2 Januar - Oktober 2001

Deutschland

Nr. der Klassi- fikation 1)	Wirtschaftsgliederung	Betriebsteile		Beschäftigte			
		Insgesamt	Veränderung zum Vorjahreszeitraum	Arbeiter 2)	Ange- stellte 2)3)	Insgesamt 2)	Veränderung zum Vorjahreszeitraum
		Anzahl	%	Anzahl			%
26.11	H.v.Flechglas .....	33	-1,8	2 348	931	3 279	-3,3
26.12	Veredlg.u.Verarb.v. Flechglas .....	241	-3,7	16 295	6 312	22 608	0,0
26.13	H.v.Mohlglas .....	91	-3,2	14 882	4 512	19 394	-1,9
26.14	H.v.Glasfaser .....	40	3,4	3 311	1 227	4 538	1,9
26.15	H.,Veredlg.u.Verarb.v. sonst.Glas,techn.Glasw.	108	1,7	9 682	3 332	13 013	3,0
26.2	Keramik (oh.Ziegelei u. Baukeramik) .....	280	-0,8	24 528	9 241	33 769	-3,0
26.21	H.v.keramischen Haus- haltsw.u.Ziergegenst. ..	84	-1,2	10 217	3 070	13 287	-7,9
26.22	H.v.Sanitärkeramik .....	11	-7,5	2 121	1 195	3 316	0,4
26.23	H.v.Isolatoren u. Isolierteilen a.Keramik	20	-4,8	2 537	849	3 386	2,9
26.24	H.v.keramischen Erzeugn. f.sonst.techn.Zwecke ...	35	7,7	2 251	1 177	3 428	1,9
26.25	H.v.keramischen Erzeugnissen ang .....	43	-	2 263	852	3 115	-2,7
26.26	H.v.feuerfesten keramischen Werkstoffen	87	-1,9	5 139	2 099	7 237	0,3
26.30	H.v.keramischen Wand-u. Bodenfliesen u.-platten	36	-12,8	3 857	1 552	5 410	-9,9
26.40	Ziegelei,H.v.sonst. Baukeramik .....	202	-3,5	8 957	3 324	12 281	-7,5
26.5	H.v.Zement,Kalk u. gebranntem Gips .....	139	-4,5	8 231	4 608	12 839	-3,2
26.51	H.v.Zement .....	61	-	5 927	3 458	9 384	-2,3
26.52	H.v.Kalk .....	49	-2,6	1 528	723	2 251	-6,5
26.53	H.v.gebranntem Gips .....	29	-15,4	776	428	1 204	-4,4
26.6	H.v.Erzeugnissen a. Beton,Zement u.Gips ....	2 730	-0,7	48 443	24 660	73 103	-6,4
26.61	H.v.Betonerzeugnissen f. d.Bau u.Kalksandsteinen	1 028	-1,9	33 389	14 637	48 026	-6,8
26.62	H.v.Gipserzeugnissen f. d.Bau .....	26	-1,9	1 389	533	1 921	-4,1
26.63	H.v.Transportbeton .....	1 189	0,5	7 006	3 578	10 584	-5,5
26.64	H.v.Mörtel .....	381	-0,7	3 137	4 123	7 260	-2,4
26.65	H.v.Faserzementwaren .....	39	-5,6	1 428	821	2 249	-14,7
26.66	H.v.Erzeugnissen a. Beton,Zement u.Gips ang	68	1,0	2 095	968	3 063	-6,4
26.70	Be-u.Verarb.v.Natur- steinen ang .....	202	-5,1	4 838	1 857	6 695	-6,0
26.8	H.v.sonst.Mineral- erzeugnissen .....	347	1,1	13 113	7 017	20 130	-0,5
26.81	H.v.Mühl-,Polier-u.ß. Steinen,Schleifwerkzeug.	69	-0,3	4 945	2 553	7 498	-0,4
26.82	H.v.Mineraler- zeugnissen ang .....	278	1,4	8 168	4 464	12 632	-0,6
DJ	Metallerzg.u.-bearb., H.v.Metallerzeugnissen .	11 286	1,0	634 945	223 681	858 626	1,5
27	Metallerzg.u.-bearbeitung.	1 719	0,7	205 095	65 518	270 613	1,4
27.10	Erzeugung v.Roh Eisen, Stahl,Ferroleg.(EGKS) ..	105	3,2	55 410	20 300	75 710	-0,6

1) Klassifikation der Wirtschaftszweige, Ausgabe 1993 (WZ 93).

2) Durchschnitt errechnet aus Monatsangaben.

3) Einschl. tätiger Inhaber und Mitinhaber sowie unbezahlt mithelfender Familienangehöriger.

2 Fachliche Betriebsteile  
2.1 Fachliche Betriebsteile und Beschäftigte  
2.1.2 Januar - Oktober 2001  
Deutschland

Nr. der Klassi- fikation 1)	Wirtschaftszugliederung	Betriebsteile		Beschäftigte			
		Insgesamt	Veränderung zum Vorjahreszeitraum	Arbeiter 2)	Ange- stellte 2/3)	Insgesamt 2)	Veränderung zum Vorjahreszeitraum
		Anzahl	%	Anzahl			%
27.2	H.v.Rohren .....	240	-0,5	20 935	6 958	27 893	-1,3
27.21	H.v.Rohren u.Rohrstücken a.Guß Eisen .....	16	-0,6	1 594	771	2 364	-12,9
27.22	H.v.Stahlrohren u.Rohr- stücken a. Eisen u.Stahl	224	-0,4	19 341	6 188	25 528	0,0
27.3	Sonst.erste Bearb.v.Ei- sen, Stahl, H.v.Ferroleg.	273	0,1	18 515	6 297	24 812	1,5
27.31	H.v.Blankstahl .....	42	-4,5	2 649	823	3 471	5,5
27.32	H.v.Kaltband unter 500 mm Breite .....	60	-5,8	6 971	2 575	9 546	2,5
27.33	H.v.Kaltprofilen .....	44	10,3	1 455	549	2 004	7,9
27.34	H.v.gezogenem Draht .....	87	1,8	4 591	1 177	5 767	0,1
27.35	Erste Bearb.v.Eisen u. Stahl eng, H.v.Ferroleg.	40	0,8	2 850	1 173	4 023	-4,9
27.4	Erzeugung u.erste Bearb. v.NE-Metallen .....	417	2,5	44 615	18 359	62 974	1,9
27.41	Erzeugung u.erste Bearb. v.Edelmetallen .....	31	3,7	1 972	1 888	3 860	0,4
27.42	Erzeugung u.erste Bearb. v.Aluminium .....	154	2,5	21 816	8 612	30 428	2,2
27.43	Erzeugung u.erste Bearb. v.Blei, Zink u.Zinn .....	61	-4,3	2 865	1 224	4 088	-0,4
27.44	Erzeugung u.erste Bearb. v.Kupfer .....	108	6,9	14 439	5 219	19 657	0,9
27.45	Erzeugung u.erste Bearb. v.sonst.NE-Metallen ....	63	1,6	3 524	1 417	4 941	7,7
27.5	Gießereiindustrie .....	684	-0,1	65 621	13 603	79 224	4,1
27.51	Eisengießerei .....	218	-3,8	31 774	5 968	37 741	3,7
27.52	Stahlgießerei .....	52	2,6	5 342	1 740	7 082	4,4
27.53	Leichtmetallgießerei .....	266	0,9	22 516	4 516	27 032	4,6
27.54	Buntmetallgießerei .....	148	2,8	5 989	1 380	7 369	3,6
28	H.v.Metallerzeugnissen ...	9 567	1,1	429 850	158 163	588 013	1,6
28.1	Stahl-u.Leichtmetallbau ..	2 698	-1,5	87 315	37 734	125 050	-2,2
28.11	H.v.Stahl-u.Leicht- metallkonstruktionen ...	2 001	-1,5	68 208	29 413	97 621	-1,9
28.12	H.v.Ausbauelementen a. Stahl u.Leichtmetall ...	697	-1,6	19 107	8 321	27 428	-3,2
28.2	Kessel-u.Behälterbau (oh.H.v.Dampfkesseln) ..	316	-3,6	15 112	7 207	22 320	-2,6
28.21	H.v.Tanks u.Sammel- behältern .....	247	-2,3	7 963	3 034	10 997	-2,8
28.22	H.v.Zentralheizungs- Heizkörpern u.-Kesseln .	68	-7,9	7 149	4 173	11 322	-2,4
28.30	H.v.Dampfkesseln (oh. Zentralheizungskessel) .	314	-2,8	17 189	8 516	25 706	-6,8
28.40	H.v.Schmiede-, Press-, Zieh-, Stanzteilen u.ä. .	928	2,7	67 259	19 624	86 883	4,3
28.5	Oberfläch.veredlg., Wär- mebehandlg., Mechanik eng	1 796	7,2	70 391	16 201	86 592	10,5
28.51	Oberfläch.veredlg.u. Wärmebehandlung .....	837	6,1	33 235	8 014	41 250	8,1
28.52	Mechanik eng .....	959	8,2	37 156	8 186	45 342	12,7

1) Klassifikation der Wirtschaftszweige, Ausgabe 1993 (WZ 93).  
2) Durchschnitt errechnet aus Monatsangaben.  
3) Einschl. tätiger Inhaber und Mitinhaber sowie unbezahlt mithelfender Familienangehöriger.

**2 Fachliche Betriebsteile**  
**2.1 Fachliche Betriebsteile und Beschäftigte**  
**2.1.2 Januar - Oktober 2001**

Deutschland

Nr. der Klas- sifikation 1)	Wirtschaftsgliederung	Betriebsteile		Beschäftigte			
		Insgesamt	Veränderung zum Vorjahreszeitraum	Arbeiter 2)	Ange- stellte 2)3)	Insgesamt 2)	Veränderung zum Vorjahreszeitraum
		Anzahl	%	Anzahl			%
28.6	H.v.Schneidm.,Werkzeug., Schlössern u.Beschlägen	1 288	1,3	81 022	35 490	116 513	2,6
28.61	H.v.Schneidwaren u. Bestecken .....	62	-4,6	4 654	2 194	6 848	2,4
28.62	H.v.Werkzeugen .....	907	1,8	42 675	18 556	61 231	3,9
28.63	H.v.Schlössern u. Beschlägen .....	319	1,2	33 694	14 741	48 434	0,9
28.7	H.v.sonst.EBM-Waren .....	2 229	0,1	91 560	33 391	124 951	-0,3
28.71	H.v.Behältern a.Eisen u. Stahl .....	87	-3,0	2 995	930	3 925	-1,0
28.72	H.v.Verpackungen u. Verschlüssen a.Metall ..	98	-5,3	10 267	3 205	13 472	-3,9
28.73	H.v.Drahtwaren .....	246	-2,2	9 535	3 264	12 799	-0,2
28.74	H.v.Schrauben,Nieten, Ketten u.Federn .....	443	1,2	28 399	9 422	37 820	1,8
28.75	H.v.EBM-Waren ang .....	1 355	0,8	40 365	16 570	56 936	-0,8
OK	Maschinenbau .....	9 737	0,6	582 731	391 702	974 434	1,2
29	Maschinenbau .....	9 737	0,6	582 731	391 702	974 434	1,2
29.1	H.v.Masch.f.d.Erzeugung u.Nutzung v.mech.Energie	1 558	-0,4	140 920	81 211	222 131	-0,1
29.11	H.v.Verbrenn.mot.u.Turb. (oh.Strassenfahrz.u.ä.) .	92	-1,9	13 070	12 307	25 377	-8,6
29.12	H.v.Pumpen u. Kompressoren .....	557	-1,5	38 317	26 371	64 688	0,6
29.13	H.v.Armeturen .....	466	-0,9	34 191	20 819	55 010	0,9
29.14	H.v.Lagern,Getrieben, Zahnradern,Antriebslem.	444	1,7	55 342	21 714	77 056	1,8
29.2	H.v.sonst.Maschinen f. unspezifische Verwendung	2 830	1,5	133 437	104 543	237 980	1,4
29.21	H.v.Öfen u.Brannern .....	167	12,1	5 254	6 319	11 573	1,1
29.22	H.v.Hebezeugen u. Fördermitteln .....	1 002	2,6	46 581	31 459	77 039	3,4
29.23	H.v.Kälte-u.lufttechn. Erzeugn.f.gewerbl.Zwecke	613	1,1	28 274	21 235	49 509	-0,9
29.24	H.v.Maschinen f.unspezi- fische Verwendung ang ..	1 048	-0,8	54 330	45 530	99 859	1,1
29.3	H.v.land-u.forstw. Maschinen .....	291	0,8	17 909	8 160	26 069	1,4
29.31	H.v.Ackerschleppern .....	36	2,3	4 034	1 761	5 795	5,2
29.32	H.v.sonst.land-u. forstw.Maschinen .....	255	0,6	13 875	6 399	20 273	0,4
29.40	H.v.Werkzeugmaschinen ....	1 209	-1,1	71 208	51 767	122 973	3,5
29.5	H.v.Masch.f.sonst.best. Wirtschaftszweige .....	3 540	1,2	171 914	121 215	293 129	1,5
29.51	H.v.Masch.f.Metallerzeu- gung,Welzwerkseintr.usw .	117	1,0	5 435	5 348	10 783	-1,0
29.52	H.v.Bergwerks-,Bau-u. Baustoffmaschinen .....	368	-0,2	21 540	14 864	36 404	-6,6
29.53	H.v.Masch.f.Ernährungs- gewerbe u.Tabakverarb. .	293	-0,3	11 035	9 527	20 562	-5,8
29.54	H.v.Masch.f.d.Textil-, Bekleidg.-u.Ledergewerbe	270	-3,1	21 891	13 182	35 073	-3,6
29.55	H.v.Masch.f.d.Papier- gewerbe .....	156	-3,5	7 511	6 876	14 388	-0,5

1) Klassifikation der Wirtschaftszweige, Ausgabe 1993 (WZ 93).

2) Durchschnitt errechnet aus Monatsangaben.

3) Einschl. tätiger Inhaber und Mitinhaber sowie  
unbezahlte mithelfender Familienangehöriger.

2 Fachliche Betriebsteile  
2.1 Fachliche Betriebsteile und Beschäftigte  
2.1.2 Januar - Oktober 2001

Deutschland

Nr.der Klas- sifika- tion 1)	Wirtschaftsgliederung	Betriebsteile		Beschäftigte			
		Insgesamt	Veränderung zum Vorjahreszeitraum	Arbeiter 2)	Ange- stellte 2)3)	Insgesamt 2)	Veränderung zum Vorjahreszeitraum
		Anzahl	%	Anzahl			%
29.56	H.v.Masch.f.best.Wirt- schaftszweige ang .....	2 337	2,4	104 501	71 418	175 920	5,8
29.60	H.v.Waffen u.Munition ....	48	-	5 243	5 633	10 875	-0,4
29.7	H.v.Haushaltsgeräten ang .	261	-2,9	42 104	19 173	61 277	-1,3
29.71	H.v.elektrischen Haushaltsgeräten .....	190	-4,1	37 910	16 075	53 985	-1,6
29.72	H.v.nichtelektrischen Heiz-, Koch-u.ä.Gerät.ang	72	0,4	4 193	3 098	7 292	0,8
DL	H.v.8Üromasch.,Dv-Gerät. u.-einr.;Elektrotech.usw	7 329	0,8	467 925	412 867	880 792	2,5
30.0	H.v.8Üromasch.,Dv-Gerät. u.-einr. ....	279	-2,2	14 338	19 941	34 278	2,1
30.01	H.v.8Üromaschinen .....	66	-3,6	3 905	4 248	8 153	-1,5
30.02	H.v.Dv-Gerät.u.-einr. ....	212	-1,8	10 433	15 693	26 126	3,2
31	H.v.Geräten d.Elekttriz. erzg.,-verteilung u.ä. .	3 334	0,4	252 733	174 434	427 167	1,1
31.10	H.v.Elektromotoren,Gene- ratoren,Transformatoren	670	0,4	53 381	29 706	83 086	2,1
31.20	H.v.Elekttriz.vertig.-u. -schalteinrichtungen ...	1 314	-0,6	95 826	84 821	180 646	0,6
31.30	H.v.isol.Elektrokabeln, -leitungen u.-drähten ..	197	4,0	15 557	6 112	21 668	3,8
31.40	H.v.Akkumulatoren u. Batterien .....	29	-8,9	5 286	2 465	7 751	1,2
31.50	H.v.elektrischen Lampen u.Leuchten .....	355	-1,1	23 459	11 810	35 269	0,1
31.6	H.v.elektz.Ausrüstg.ang ..	768	2,1	59 225	39 521	98 746	0,9
31.61	H.v.elektz.Ausrüstg.f. Motoren u.Fahrzeuge ang	181	0,3	35 784	15 920	51 704	-2,9
31.62	H.v.sonst.elektz. Ausrüstg.ang .....	587	2,7	23 441	23 602	47 043	5,4
32	Rundfunk-,Fernseh-u. Nachrichtentechnik .....	921	4,1	86 277	102 203	188 481	4,5
32.10	H.v.elektronischen Bauelementen .....	375	5,4	40 567	35 209	75 776	9,5
32.20	H.v.nachrichtentechni- schen Geräten u.Einr. ..	351	6,9	29 489	55 989	85 478	1,0
32.30	H.v.Rundfunk-,Fernseh-, phono-,videotechn.Gerät.	195	-2,7	16 221	11 005	27 227	2,1
33	Medizin-,Mess-,Steuer- u.Regelungstechnik,Optik	2 796	0,7	114 578	116 288	230 866	3,7
33.10	H.v.med.Geräten u.ortho- pädischen Vorrichtungen	1 196	0,0	47 772	34 112	81 883	4,3
33.20	H.v.Meß-,Kontroll-, Navig.-u.ä.Instr.u.Vorr.	1 172	1,2	45 944	59 765	105 709	3,4
33.30	H.v.industriellen Prozeß-Steuerungsanlg. .	138	3,1	3 408	7 632	11 039	0,9
33.40	H.v.optischen u. fotografischen Geräten .	205	0,9	14 558	13 226	27 784	6,3
33.50	H.v.Uhren .....	86	-2,4	2 897	1 554	4 451	-6,7
DM	Fahrzeugbau .....	2 056	0,4	647 859	264 057	911 916	2,8
34	H.v.Kraftwagen u. Kraftwagenteilen .....	1 520	0,5	558 922	207 709	766 632	3,0

1) Klassifikation der Wirtschaftszweige, Ausgabe 1993 (WZ 93).

2) Durchschnitt errechnet aus Monatsangaben.

3) Einschl. tätiger Inhaber und Mitinhaber sowie unbezahlt mithelfender Familienangehöriger.

**2 Fachliche Betriebsteile**  
**2.1 Fachliche Betriebsteile und Beschäftigte**  
**2.1.2 Januar - Oktober 2001**

Deutschland

Nr. der Klassifikation 1)	Wirtschaftsgliederung	Betriebsteile		Beschäftigte			
		Insgesamt	Veränderung zum Vorjahreszeitraum	Arbeiter 2)	Ange-stellte 2)3)	Insgesamt 2)	Veränderung zum Vorjahreszeitraum
		Anzahl	%	Anzahl			%
34.10	H.v.Kraftwagen u. Kraftwagenmotoren .....	125	3,0	300 454	119 934	420 388	2,5
34.20	H.v.Karosserien, Aufbauten u.Anhängern ..	419	-1,9	27 561	9 785	37 325	2,3
34.30	H.v.Teilen u.ä.f.Kraftwagen u.deren Motoren ..	976	1,3	230 908	78 010	308 918	3,8
35	Sonst.Fahrzeugbau .....	536	0,1	88 937	56 348	145 285	1,6
35.1	Schiffbau .....	122	-1,1	18 869	7 093	25 962	3,3
35.11	Schiffbau (oh.Boots-u.Yachtbau) .....	95	0,8	16 985	6 146	23 111	2,2
35.12	Boots- u.Yachtbau .....	27	-6,9	1 904	947	2 850	13,8
35.20	Schienenfahrzeugbau .....	164	-1,6	28 651	11 459	40 110	-7,5
35.30	Luft-u.Raumfahrzeugbau ...	120	0,3	32 674	34 733	67 407	6,9
35.4	H.v.Krafträdern,Fahrrädern u.Behindertenfahrz.	93	5,5	6 733	2 357	9 090	4,1
35.41	H.v.Krafträdern .....	18	14,5	1 902	669	2 571	14,8
35.42	H.v.Fahrrädern .....	54	5,9	3 823	1 022	4 845	1,9
35.43	H.v.Behindertenfahrzeugen .....	21	-1,9	1 008	666	1 674	-3,6
35.50	Fahrzeugbau ang .....	37	-1,9	2 010	706	2 716	-0,1
DN	H.v.Möbeln,Schmuck,Musikinstr.usw,Recycling .	2 982	-0,9	158 628	61 371	219 999	-0,5
36	H.v.Möbeln,Schmuck,Musikinstr.,Sportger.usw	2 740	-1,8	152 546	59 482	212 028	-0,9
36.1	H.v.Möbeln .....	1 916	-1,8	114 897	42 250	157 147	-0,8
36.11	H.v.Sitzmöbeln .....	422	-1,3	32 394	11 148	43 542	1,8
36.12	H.v.Büro-u.Ladenmöbeln ...	372	-4,4	16 808	7 767	24 577	-0,6
36.13	H.v.Küchenmöbeln .....	169	-3,5	14 162	7 371	21 534	-6,2
36.14	H.v.sonst.Möbeln .....	870	-0,5	47 577	14 932	62 509	-1,2
36.15	H.v.Matratzen .....	84	-2,9	3 954	1 032	4 986	2,1
36.2	H.v.Schmuck u.ä. Erzeugnissen .....	130	1,4	4 448	2 442	6 890	-1,3
36.21	Prägen v.Münzen u. Medaillen .....	10	25,0	377	63	440	76,6
36.22	H.v.Schmuck,Gold-u.Silberschmiedewaren ....	120	-0,2	4 071	2 379	6 450	-4,2
36.30	H.v.Musikinstrumenten ....	75	-2,5	3 832	1 055	4 887	3,0
36.40	H.v.Sportgeräten .....	74	2,1	2 724	989	3 712	0,1
36.50	H.v.Spielwaren .....	147	-4,7	8 795	4 342	13 077	-1,0
36.6	H.v.sonst.Erzeugnissen ...	398	-2,1	17 910	8 405	26 315	-2,1
36.61	H.v.Pantasieschmuck .....	25	-16,1	547	308	855	-17,7
36.62	H.v.Besen u.Bürsten .....	84	0,6	4 130	1 341	5 471	0,3
36.63	H.v.Erzeugnissen ang .....	289	-1,4	13 232	6 757	19 989	-1,9
37	Recycling .....	242	10,5	6 083	1 889	7 972	11,2
37.10	Recycling v.Schrott .....	87	4,2	2 213	800	3 013	3,7
37.20	Recycling v.nichtmetall. Altmet.u.Reststoffen ...	155	14,3	3 870	1 089	4 959	16,3

1) Klassifikation der Wirtschaftszweige, Ausgabe 1993 (WZ 93).

2) Durchschnitt errechnet aus Monatsangaben.

3) Einschl. tätiger Inhaber und Mitinhaber sowie unbezahlt mithelfender Familienangehöriger.

## 2 Fachliche Betriebsteile

2.2 Umsatz  
2.2.1 Im Oktober 2001

Deutschland

Land Hauptgruppen	Umsatz				
	Inland	Ausland	Insgesamt	Veränderung zum Vor-	
				monat	jahresmonat
	1 000 DM			%	
Baden-Württemberg .....	21 348 297	16 966 007	38 314 304	7,8	1,9
Bayern .....	23 079 187	15 833 469	38 912 656	-0,1	1,6
Berlin .....	3 833 115	1 113 951	4 947 066	4,8	4,6
Brandenburg .....	2 339 810	571 291	2 911 101	10,4	13,9
Bremen .....	1 471 676	1 846 750	3 318 426	-15,2	10,7
Hamburg .....	3 869 930	1 310 522	5 180 452	1,7	3,2
Hessen .....	7 340 955	4 184 766	11 525 721	4,2	1,9
Mecklenburg-Vorpommern .....	1 119 787	208 979	1 328 766	-25,1	18,9
Niedersachsen .....	11 603 235	6 477 659	18 080 894	3,3	1,3
Nordrhein-Westfalen .....	28 331 621	15 962 047	44 293 668	2,3	-2,4
Rheinland-Pfalz .....	5 358 641	3 635 170	8 993 811	6,7	0,1
Saarland .....	1 812 971	1 420 112	3 233 083	-0,9	4,7
Sachsen .....	4 010 198	1 513 699	5 523 897	-1,0	13,7
Sachsen-Anhalt .....	2 629 298	617 478	3 246 776	2,3	-2,9
Schleswig-Holstein .....	3 135 876	1 399 934	4 535 810	4,3	-1,8
Thüringen .....	2 568 477	641 778	3 210 255	2,1	-0,8
Deutschland .....	123 853 074	73 703 612	197 556 686	2,7	1,3
Früheres Bundesgebiet .....	110 824 372	70 015 715	180 840 087	3,0	0,8
Neue Länder und Berlin-Ost .....	13 028 702	3 687 897	16 716 599	-0,4	7,9
Vorleistungsgüterproduzenten					
Deutschland .....	58 405 384	29 141 831	87 547 215	5,8	-1,2
Früheres Bundesgebiet .....	52 147 133	27 404 337	79 551 470	6,0	-1,5
Neue Länder und Berlin-Ost .....	6 258 251	1 737 494	7 995 745	3,0	1,6
Investitionsgüterproduzenten					
Deutschland .....	32 590 494	36 022 590	68 613 084	-2,9	3,1
Früheres Bundesgebiet .....	29 655 106	34 462 671	64 117 777	-2,1	2,3
Neue Länder und Berlin-Ost .....	2 935 388	1 559 919	4 495 307	-12,9	15,6
Gebrauchsgüterproduzenten					
Deutschland .....	5 092 917	2 449 691	7 542 608	4,4	2,8
Früheres Bundesgebiet .....	4 643 551	2 365 159	7 008 710	4,3	2,1
Neue Länder und Berlin-Ost .....	449 366	84 532	533 898	6,0	12,9
Verbrauchsgüterproduzenten					
Deutschland .....	27 764 279	6 089 500	33 853 779	6,5	4,3
Früheres Bundesgebiet .....	24 378 582	5 783 548	30 162 130	6,0	3,4
Neue Länder und Berlin-Ost .....	3 385 697	305 952	3 691 649	10,1	13,0

2 Fachliche Betriebsteile

2.2 Umsatz  
2.2.1 Im Oktober 2001

Deutschland

Nr. der Klassi- fikation 1)	Wirtschaftsgliederung	Umsatz				
		Inland	Ausland	Insgesamt	Veränderung zum Vor-	
					monat	jahresmonat
1 000 DM				%		
C	Bergbau u. Gew. v. Steinen u. Erden .....	1 662 299	109 918	1 772 217	6,8	1,5
CA	Kohlenbergbau, Torfgew., Gew. v. Erdöl u. Erdgas usw.	962 879	28 864	991 743	3,4	0,0
10	Kohlenbergbau, Torfgewinnung .....	568 657	22 412	589 069	6,8	12,3
10.10	Steinkohlenbergbau u. -brikettherstellung ....	366 883	4 217	371 200	7,5	19,5
10.20	Braunkohlenbergbau u. -brikettherstellung ....	.	.	190 479	6,5	3,3
10.30	Torfgewinnung u. -veredlung .....	.	.	27 390	-0,1	-7,3
11	Gew. v. Erdöl u. Erdgas Erbrg. verb. Dienstleistg.	398 222	6 452	402 674	-1,3	-13,8
11.10	Gew. v. Erdöl u. Erdgas .....	.	.	.	.	.
11.20	Erbrg. v. Dienstleistg. bei d. Gew. v. Erdöl u. Erdgas ..	.	.	.	.	.
12.00	Bergbau a. Uran-u. Thoriumerze .....	-	-	-	X	X
CB	Erzbergbau, Gew. v. Steinen u. Erden, sonst. Bergbau ..	699 420	81 054	780 474	11,4	3,5
13	Erzbergbau .....	-	-	-	X	X
13.10	Eisenerzbergbau .....	-	-	-	X	X
13.20	NE-Metallerzbergbau (oh. Uran-u. Thoriumerze)	-	-	-	X	X
14	Gew. v. Steinen u. Erden, sonst. Bergbau .....	699 420	81 054	780 474	11,4	3,5
14.1	Gew. v. Natursteinen .....	52 547	4 080	56 637	6,9	2,9
14.11	Gew. v. Naturwerksteinen u. Natursteinen ang .....	.	.	.	.	.
14.12	Gew. v. Kalk, Dolom.-, Gips- u. Anhydritstein, Kreide ..	44 900	3 107	48 007	6,4	1,8
14.13	Gew. v. Schiefer .....	.	.	.	.	.
14.2	Gew. v. Kies, Sand, Ton u. Kaolin .....	584 911	37 483	622 394	11,4	3,2
14.21	Gew. v. Kies u. Sand .....	560 029	21 551	581 580	11,5	4,0
14.22	Gew. v. Ton u. Kaolin .....	24 882	15 932	40 814	10,2	-7,0
14.30	Bergbau a. chemische u. Düngemittelminerale ..	10 318	20 376	30 694	19,7	0,5
14.40	Gew. v. Salz .....	41 235	15 119	56 354	12,8	20,0
14.50	Gew. v. Steinen u. Erden ang, sonst. Bergbau .....	10 409	3 986	14 395	7,7	-22,9
D	Verarbeitendes Gewerbe ...	122 190 775	73 593 694	196 784 469	2,6	1,3
DA	Ernährungsgewerbe u. Tabakverarbeitung .....	19 041 861	2 697 255	21 739 116	9,6	7,0
15	Ernährungsgewerbe .....	16 861 256	2 538 953	19 400 209	9,5	7,1
15.1	Schlachten u. Fleischverarbeitung .....	3 234 458	236 086	3 470 553	1,5	3,9
15.11	Schlachten (oh. Schlachten v. Geflügel) .....	1 160 579	156 943	1 317 522	-3,6	2,9
15.12	Schlachten v. Geflügel ....	270 399	11 371	281 770	4,9	10,9
15.13	Fleischverarbeitung .....	1 803 480	67 781	1 871 261	4,9	3,6

1) Klassifikation der Wirtschaftszweige, Ausgabe 1993 (WZ 93).

## 2 Fachliche Betriebsteile

2.2 Umsatz  
2.2.1 Im Oktober 2001

Deutschland

Nr. der Klassi- fikation 1)	Wirtschaftsgliederung	Umsatz				
		Inland	Ausland	Insgesamt	Veränderung zum Vor-	
					monat	jahresmonat
				%		
15.20	Fischverarbeitung .....	235 777	42 015	277 792	12,9	9,3
15.3	Obst- u. Gemüsever- arbeitung .....	952 799	196 178	1 148 977	11,2	6,2
15.31	Verarb. v. Kartoffeln .....	133 247	29 388	162 635	16,0	12,7
15.32	H. v. Frucht- u. Gemüse- säften .....	298 050	79 677	375 727	9,2	7,0
15.33	Verarb. v. Obst u. Gemüse ang .....	523 502	87 113	610 615	11,2	4,1
15.4	H. v. pflanzlichen u. tierischen Ölen u. Fetten	476 805	262 935	739 740	17,4	14,6
15.41	H. v. rohen Ölen u. Fetten ..	170 207	163 432	333 639	25,8	28,5
15.42	H. v. raffinierten Ölen u. Fetten .....	141 268	90 828	232 096	10,8	9,3
15.43	H. v. Margarine u. ä. Nahrungsfetten .....	165 330	8 675	174 005	11,8	0,3
15.5	Milchverarbeitung .....	2 622 773	526 950	3 149 723	6,3	10,4
15.51	Milchverarbeitung (oh. H. v. Speiseeis) .....	2 541 637	514 871	3 056 508	6,5	11,3
15.52	H. v. Speiseeis .....	81 136	12 079	93 215	1,0	-11,8
15.6	Mehl- u. Schäl- mühlen, H. v. Stärke u. Stärkeerzeugn.	440 452	144 643	585 095	7,6	7,8
15.61	Mehl- u. Schäl- mühlen .....	348 743	67 106	415 849	5,2	11,2
15.62	H. v. Stärke u. Stärke- erzeugnissen .....	91 709	77 537	169 246	14,0	0,2
15.7	H. v. Futtermitteln .....	674 161	99 520	773 681	9,2	7,0
15.71	H. v. Futtermitteln f. Nutztiere .....	480 488	36 214	516 702	14,9	9,0
15.72	H. v. Futtermitteln f. sonst. Tiere .....	193 673	63 306	256 979	-0,7	3,1
15.8	Sonst. Ernährungsgewerbe (oh. Getränkeherstellung)	5 434 969	837 379	6 272 348	14,5	6,2
15.81	H. v. Backwaren (oh. Dauer- backwaren) .....	1 523 484	38 203	1 561 687	4,5	5,3
15.82	H. v. Dauerbackwaren .....	507 937	89 395	597 332	4,6	9,7
15.83	Zuckerindustrie .....	495 434	201 273	696 707	41,3	11,4
15.84	H. v. Süßwaren (oh. Dauer- backwaren) .....	1 242 331	213 569	1 455 900	24,2	3,9
15.85	H. v. Teigwaren .....	89 133	2 361	91 494	8,9	8,9
15.86	Verarb. v. Kaffee u. Tee, H. v. Kaffee-Ersatz .....	605 908	54 709	660 617	16,7	5,8
15.87	H. v. Würzen u. Soßen .....	344 053	51 832	395 885	12,1	5,1
15.88	H. v. homogenisierten u. diätetischen Nahrungsm.	106 631	33 513	140 144	2,8	7,0
15.89	H. v. sonst. Nahrungsmit- teln (oh. Getränke) .....	520 058	152 524	672 582	10,7	5,8
15.9	Getränkeherstellung .....	2 789 062	193 238	2 982 300	10,7	7,7
15.91	H. v. Spirituosen .....	376 345	18 313	394 658	14,6	17,4
15.92	Alkoholbrennerei .....	.	.	18 727	29,1	16,8
15.93	H. v. Wein a. frischen Trauben .....	192 021	8 351	200 372	14,4	11,5
15.94	H. v. Apfelwein u. sonst. Fruchtwinen .....	.	.	13 070	21,3	7,0

1) Klassifikation der Wirtschaftszweige, Ausgabe 1993 (WZ 93).



2 Fachliche Betriebsteile

2.2 Umsatz  
2.2.1 Im Oktober 2001

Deutschland

Nr. der Klas- sifikation 1)	Wirtschaftsgliederung	Umsatz				
		Inland	Ausland	Insgesamt	Veränderung zum Vor-	
					monet	jahresmonet
1 000 DM				%		
15.95	H.v.Wermutwein u.sonst. aromatisierten Weinen ..	.	.	8 183	25,6	2,3
15.96	H.v.Bier .....	1 243 936	106 814	1 350 750	13,1	6,1
15.97	H.v.Malz .....	59 330	20 921	80 251	-10,9	5,1
15.98	Mineralbrunnen,H.v. Erfrischungsgetränken ..	882 645	33 644	916 289	6,8	5,5
16.00	Tabakverarbeitung .....	2 180 605	158 302	2 338 907	10,8	6,1
08	Textil-u.Bekleidungs- gewerbe .....	2 638 939	1 297 074	3 936 013	-9,9	-4,6
17	Textilgewerbe .....	1 609 969	884 073	2 494 042	5,0	-1,9
17.1	Spinnstoffaufbereitung u.Spinnerei .....	147 907	118 915	267 822	5,6	-11,0
17.11	Baumwollaufbereitung u. -spinnerei .....	86 185	62 371	148 556	7,2	-9,8
17.12	Wollaufbereitung u. Streichgarnspinnerei ...	1 904	2 009	3 913	1,2	-40,8
17.13	Wollaufbereitung u. Kammgarnspinnerei .....	22 176	21 374	43 550	-10,7	-23,5
17.14	Flachsaufbereitung u. -spinnerei .....	1 098	854	1 952	-19,5	-20,2
17.15	Zwirnen u.Texturieren v. Filamentgarnen usw .....	6 485	8 251	14 736	9,1	-2,9
17.16	Nähgarnfertigung .....	27 846	22 570	50 416	20,2	-1,2
17.17	Sonst.Spinnstoffaufbe- reitung u.Spinnerei ....	2 233	2 486	4 719	4,4	13,2
17.2	Weberei .....	311 565	219 184	530 749	14,9	-0,3
17.21	Baumwollweberei .....	168 000	123 988	291 988	13,9	0,2
17.22	Streichgarnweberei .....	3 608	1 069	4 677	7,9	-2,6
17.23	Kammgarnweberei .....	52 239	28 225	80 464	25,0	-2,4
17.24	Seiden-u.Filamentgarn- weberei .....	71 332	55 505	126 837	12,0	0,5
17.25	Sonst.Weberei .....	16 386	10 397	26 783	13,1	-3,3
17.30	Textilveredlung .....	168 227	75 158	243 385	11,3	-5,7
17.40	H.v.konfektion.Textil- waren (oh.Bekleidung) ..	294 276	59 566	353 842	-1,7	-1,4
17.5	Sonst.Textilgewerbe (oh.H.v.Maschenware) ...	469 640	322 381	792 021	9,0	2,0
17.51	H.v.Teppichen .....	153 061	38 825	191 886	10,8	-0,9
17.52	H.v.Seilerwaren .....	11 994	4 819	16 813	2,9	-8,2
17.53	H.v.Vliesstoff,Erzeugn. daraus (oh.Bekleidung) .	98 661	103 875	202 536	5,1	6,0
17.54	Textilgewerbe ang .....	205 924	174 862	380 786	10,7	1,9
17.60	H.v.gewirktem u. gestricktem Stoff .....	75 111	54 391	129 502	14,1	-7,2
17.7	H.v.gewirkten u.ge- strickten Fertigerzeugn.	143 243	33 478	176 721	-26,7	1,1
17.71	H.v.Strumpfwaren .....	85 632	15 342	100 974	-12,3	3,4
17.72	H.v.Pullovern,Strick- jacken u.ä. ....	57 611	18 136	75 747	-40,0	-1,8

1) Klassifikation der Wirtschaftszweige, Ausgabe 1993 (WZ 93).

**2 Fachliche Betriebsteile**

2.2 Umsatz  
2.2.1 im Oktober 2001

Deutschland

Nr.der Klas- sifika- tion 1)	Wirtschaftsgliederung	Umsatz			Veränderung zum Vor-	
		Inland	Ausland	Insgesamt	monat	jahresmonat
					%	
1 000 DM						
18	Bekleidungsgewerbe .....	1 028 970	413 001	1 441 971	-27,6	-8,9
18.10	H.v.Lederbekleidung .....	8 588	2 388	10 976	12,1	47,2
18.2	H.v.Bekleidung (oh. Lederbekleidung) .....	1 017 147	408 958	1 426 105	-27,8	-9,1
18.21	H.v.Arbeits-u.Berufs- bekleidung .....	50 193	4 080	54 273	12,4	3,5
18.22	H.v.Oberbekleidg.(oh.Ar- beits-u.Berufsbekleidg.)	624 612	322 634	947 246	-34,6	-5,4
18.23	H.v.Mäsehe .....	282 357	58 582	340 939	-11,0	-18,1
18.24	H.v.sonst.Bekleidg.u. Bekleidungszubehör .....	59 985	23 682	83 647	-12,6	-16,5
18.30	Zurichtung u.Färben v. Fellen,H.v.Pelzwaren ...	3 235	1 656	4 890	13,5	-8,6
DC	Ledergewerbe .....	390 578	187 352	577 930	-13,3	1,3
19	Ledergewerbe .....	390 578	187 352	577 930	-13,3	1,3
19.10	Ledererzeugung .....	57 381	54 292	111 673	14,8	11,7
19.20	Lederverarb.(oh.H.v.Le- derbekleidung u.Schuhen)	71 278	21 477	92 755	15,9	-3,1
19.30	H.v.Schuhen .....	261 919	111 583	373 502	-23,7	-0,3
DD	Holzgewerbe (oh.H.v. Möbeln) .....	2 235 343	479 693	2 715 036	8,4	-2,4
20	Holzgewerbe (oh.H.v. Möbeln) .....	2 235 343	479 693	2 715 036	8,4	-2,4
20.10	Säge-,Hobel-u.Holz- imprägnierwerke .....	494 535	117 464	611 999	5,5	-2,5
20.20	Furnier-,Sperrh-,Holz- faserpl.-u.-spanpl.Werke	495 546	212 245	707 791	7,7	2,3
20.30	H.v.Konstr.-,Fertigb.t., Ausbauelement.u.s.a.Holz	959 451	96 992	1 056 443	11,4	-5,1
20.40	H.v.Verpackungsmitteln u.Lagerbehältern a.Holz	93 814	9 118	102 932	6,0	-2,1
20.5	H.v.Holzwaren ang,Kork-, Flecht-u.Korbwaren .....	191 997	43 874	235 871	6,3	-3,3
20.51	H.v.Holzwaren ang, Veredlg.v.Holzwaren ....	189 123	41 198	230 321	7,0	-3,0
20.52	H.v.Kork-,Flecht-u. Korbwaren .....	2 874	2 676	5 550	-17,6	-14,4
DE	Papier-,Verlags-u. Druckgewerbe .....	10 031 298	2 403 653	12 434 951	7,9	-0,9
21	Papiergewerbe .....	3 258 958	1 819 742	5 076 700	9,9	1,0
21.1	H.v.Holzstoff,Zellstoff, Papier,Karton u.Pappe ..	1 205 381	1 252 392	2 457 773	8,7	-4,8
21.11	H.v.Holzstoff u. Zellstoff .....	21 754	33 348	55 102	5,7	-13,0
21.12	H.v.Papier,Karton u. Pappe .....	1 183 627	1 219 044	2 402 671	8,8	-4,6
21.2	Papier-,Karton-u.Pappe- Verarbeitung .....	2 051 577	567 350	2 618 927	11,1	7,0
21.21	H.v.Wellpapier u.-pappe, Verpackungsmitteln .....	1 169 325	280 331	1 449 656	12,7	9,1
21.22	H.v.Haushalts-u.Hygiene- ert.a.Zellstoff u.Papier	393 060	108 465	501 525	8,8	5,2
21.23	H.v.Schreibwaren,Büro- bedarf a.Papier u.Pappe	206 938	53 294	260 232	14,3	1,9

1) Klassifikation der Wirtschaftszweige, Ausgabe 1993 (WZ 93).

**2 Fachliche Betriebsbeile**

2.2 Umsatz  
2.2.1 Im Oktober 2001

Deutschland

Nr. der Klas- sifika- tion 1)	Wirtschaftsgliederung	Umsatz				
		Inland	Ausland	Insgesamt	Veränderung zum Vor-	
					monet	jahresmonet
1 000 DM						
21.24	H.v.Tapeten .....	42 937	34 560	77 497	10,1	10,3
21.25	H.v.sonst.Waren aus Papier, Karton u.Pappe ..	239 317	90 700	330 017	5,5	4,1
22	Verlags-, Druckgewerbe, Vervielfältigung .....	6 774 340	583 911	7 358 251	6,6	-2,2
22.1	Verlagsgewerbe .....	3 774 959	149 855	3 924 814	3,5	-5,1
22.11	Buchverlag u.Musikverlag .	900 880	73 746	974 626	1,8	3,0
22.12	Zeitungverlag .....	1 821 429	5 070	1 826 499	2,1	-7,0
22.13	Zeitschriftenverlag .....	1 061 188	63 431	1 124 619	6,8	-7,2
22.14	Verlag v.bespielten Tonträgern .....	27 867	1 060	28 927	28,0	-29,6
22.15	Sonst.Verlagsgewerbe .....	63 815	6 548	70 363	1,7	0,6
22.2	Druckgewerbe .....	2 865 688	327 989	3 193 677	9,1	0,3
22.21	Zeitungsdruckerei .....	209 517	250	209 767	0,7	-7,4
22.22	Druckerei (oh.Zeitungs- druckerei) .....	2 370 743	305 816	2 676 559	10,3	1,5
22.23	Druckweiterverarbeitung ..	113 401	13 308	126 710	3,1	-9,1
22.24	Satzherstellung u. Reproduktion .....	132 990	7 436	140 426	6,4	-5,1
22.25	Sonst.Druckgewerbe .....	39 017	1 178	40 195	10,9	20,7
22.3	Vervielf.v.besp.Ton-, Bild-u.Datenträgern ....	133 713	106 067	239 780	30,6	18,9
22.31	Vervielfältigung v. bespielten Tonträgern ..	81 183	63 263	144 446	24,6	13,2
22.32	Vervielfältigung v. bespielten Bildträgern .	27 213	25 585	52 798	38,6	44,9
22.33	Vervielfältigung v. bespielten Datenträgern	25 317	17 219	42 536	43,8	13,3
DF	Kokerei,Mineralölverar- beitung,H.v.Brutstoffen	6 617 745	332 633	6 950 378	3,4	-5,7
23	Kokerei,Mineralölverar- beitung,H.v.Brutstoffen	6 617 745	332 633	6 950 378	3,4	-5,7
23.10	Kokerei .....	.	.	.	.	.
23.20	Mineralölverarbeitung ....	6 520 272	316 905	6 837 177	4,4	-5,0
23.30	H.u.Verarb.v.Spalt-u. Brutstoffen .....	.	.	.	.	.
DF	Chemische Industrie .....	8 542 233	9 479 549	18 021 782	8,6	-3,7
24	Chemische Industrie .....	8 542 233	9 479 549	18 021 782	8,6	-3,7
24.1	H.v.chemischen Grund- stoffen .....	3 554 341	4 581 113	8 135 454	5,4	-9,4
24.11	H.v.Industriegasen .....	149 447	6 285	155 732	-1,3	-3,8
24.12	H.v.Farbstoffen u. Pigmenten .....	182 597	425 167	607 764	6,9	-5,5
24.13	H.v.sonst.anorganischen Grundstoffen u.Chemik. .	434 678	402 165	836 843	1,4	3,5
24.14	H.v.sonst.organischen Grundstoffen u.Chemik. .	1 308 558	1 603 927	2 912 485	5,0	-14,4
24.15	H.v.Düngemitteln u. Stickstoffverbindungen .	131 130	167 292	298 422	3,5	-5,1
24.16	H.v.Kunststoff in Pri- märformen .....	1 309 289	1 891 989	3 201 278	7,2	-9,0

1) Klassifikation der Wirtschaftszweige, Ausgabe 1993 (WZ 93).

## 2 Fachliche Betriebsteile

2.2 Umsatz  
2.2.1 Im Oktober 2001

Deutschland

Nr. der Klas- sifi- kation 1)	Wirtschaftsgliederung	Umsatz				
		Inland	Ausland	Insgesamt	Veränderung zum Vor-	
					monet	jahresmonet
1 000 DM				%		
24.17	H.v.synthetischem Kautschuk in Primärformen ..	38 642	84 288	122 930	4,7	-3,6
24.20	H.v.Schädlingsbekämpfungs-u.Pflanzenschutzm.	45 058	199 074	244 132	-4,3	13,7
24.30	H.v.Anstrichmitteln, Druckfarben u.Kitten ...	925 856	533 674	1 459' 530	11,4	0,1
24.4	H.v.pharmazeut.Erzeugn. ..	1 896 217	2 103 105	3 999 322	14,8	11,3
24.41	H.v.pharmazeut. Grundstoffen .....	81 085	397 254	478 349	27,5	24,0
24.42	H.v.pharmazeut. Spezialitäten u.sonst.Erzeugn. .	1 815 122	1 705 851	3 520 973	13,3	9,8
24.5	H.v.Seifen,Wasch-,Reinigungs-u.Körperpflegem. .	967 866	498 369	1 466 235	13,3	7,1
24.51	H.v.Seifen,Wasch-,Reinigungs-u.Poliermitteln ..	447 852	258 602	707 254	11,0	1,9
24.52	H.v.Duft-u.Körperpflegemitteln .....	520 214	238 767	758 981	15,7	12,5
24.6	H.v.sonst.chemischen Erzeugnissen .....	996 707	1 257 555	2 254 262	7,9	-13,5
24.61	H.v.pyrotechnischen Erzeugnissen .....	58 733	48 372	107 105	24,2	-2,0
24.62	H.v.Klebstoffen u. Gelatine .....	134 750	92 113	226 863	9,0	-35,7
24.63	H.v.etherischen Ölen .....	62 337	67 724	130 061	12,1	16,7
24.64	H.v.fotochemischen Erzeugnissen .....	56 772	151 196	207 968	-17,3	-20,9
24.65	H.v.unbespielten Ton-, Bild-u.Datenträgern .....	15 597	60 566	76 163	10,1	-25,7
24.66	H.v.chemischen Erzeugnissen ang .....	668 518	837 584	1 506 102	10,8	-9,6
24.70	H.v.Chemiefasern .....	156 188	306 659	462 847	6,1	-7,8
DM	H.v.Gummi-u.Kunststoffwaren .....	5 588 574	2 653 169	8 241 743	7,5	0,3
25	H.v.Gummi-u.Kunststoffwaren .....	5 588 574	2 653 169	8 241 743	7,5	0,3
25.1	H.v.Gummiwaren .....	1 072 311	625 151	1 697 462	6,7	1,9
25.11	H.v.Bereifungen .....	333 827	278 816	610 643	5,0	8,5
25.12	Runderneuerung v. Bereifungen .....	16 468	5 355	20 823	-17,2	-47,5
25.13	H.v.sonst.Gummiwaren .....	723 016	342 980	1 065 996	8,3	0,3
25.2	H.v.Kunststoffwaren .....	4 516 263	2 028 018	6 544 281	7,7	-0,1
25.21	H.v.Platten,Folien usw a.Kunststoff .....	1 273 117	954 142	2 227 259	7,5	-2,5
25.22	H.v.Verpackungsmitteln a.Kunststoff .....	586 979	295 554	882 533	3,5	3,5
25.23	H.v.Baubedarfsartikeln a.Kunststoff .....	794 480	122 568	917 048	6,9	-3,0
25.24	H.v.sonst.Kunststoffwaren .....	1 861 687	655 754	2 517 441	9,9	1,9
DI	Glasgewerbe,Keramik, Verarb.v.Steinen u.Erden	4 548 101	1 052 169	5 600 270	7,7	-0,8
26	Glasgewerbe,Keramik, Verarb.v.Steinen u.Erden	4 548 101	1 052 169	5 600 270	7,7	-0,8
26.1	H.u.Verarb.v.Glas .....	966 493	476 929	1 443 422	7,6	0,9

1) Klassifikation der Wirtschaftszweige, Ausgabe 1993 (WZ 93).

2 Fachliche Betriebsteile

2.2 Umsatz  
2.2.1 Im Oktober 2001

Deutschland

Nr. der Klas- sifikation 1)	Wirtschaftsgliederung	Umsatz				
		Inland	Ausland	Insgesamt	Veränderung zum Vor-	
					monat	jahresmonat
1 000 DM				%		
26.11	H.v.Flechglas .....	92 908	49 042	141 950	5,9	-0,4
26.12	Veredlg.u.Verarb.v. Flachglas .....	439 176	111 014	550 190	12,1	8,9
26.13	H.v.Hohlglas .....	253 786	125 500	379 286	6,4	-2,2
26.14	H.v.Glasfaser .....	82 406	44 808	127 214	0,2	1,3
26.15	H.,Veredlg.u.Verarb.v. sonst.Glas,techn.Glasw.	98 217	146 565	244 782	5,1	-9,3
26.2	Keramik (oh.Ziegelei u. Baukeramik) .....	261 652	218 555	480 207	6,3	-14,4
26.21	H.v.keramischen Haus- haltsw.u.Ziergegenst. ...	73 686	42 592	116 278	-2,1	-18,7
26.22	H.v.Sanitärkeramik .....	27 270	18 072	45 342	9,1	-6,6
26.23	H.v.Isolatoren u. Isolierteilen a.Keramik	15 315	13 469	28 784	-2,1	-21,1
26.24	H.v.keramischen Erzeugn. f.sonst.techn.Zwecke ...	27 557	25 249	52 806	8,4	-27,5
26.25	H.v.keramischen Erzeugnissen ang .....	31 703	15 317	47 020	22,6	1,0
26.26	H.v.feuerfesten keramischen Werkstoffen	86 121	103 856	189 977	8,7	-10,7
26.30	H.v.keramischen Wand-u. Bodenfliesen u.-platten	73 365	15 273	88 638	7,9	-4,8
26.40	Ziegelei,H.v.sonst. Baukeramik .....	234 222	20 183	254 405	5,3	-5,3
26.5	H.v.Zement,Kalk u. gebranntem Gips .....	479 215	52 913	532 128	7,9	-1,8
26.51	H.v.Zement .....	383 253	37 315	420 568	9,5	-0,6
26.52	H.v.Kalk .....	62 151	7 718	69 869	4,5	-4,8
26.53	H.v.gebranntem Gips .....	33 811	7 880	41 691	-1,0	-7,5
26.6	H.v.Erzeugnissen a. Beton,Zement u.Gips ....	1 944 912	73 018	2 017 930	6,7	-1,2
26.61	H.v.Betonerzeugnissen f. d.Bau u.Kalksandsteinen	1 014 273	33 141	1 047 414	6,3	-2,9
26.62	H.v.Gipseerzeugnissen f. d.Bau .....	53 113	12 156	65 269	4,5	-8,7
26.63	H.v.Transportbeton .....	494 102	242	494 344	7,3	-0,7
26.64	H.v.Mörtel .....	239 181	17 248	256 429	6,1	-0,1
26.65	H.v.Faserzementwaren .....	40 404	3 777	44 181	11,7	-13,4
26.66	H.v.Erzeugnissen a. Beton,Zement u.Gips ang	103 839	6 454	110 293	9,2	28,1
26.70	Be-u.Verarb.v.Natur- steinen ang .....	120 869	11 377	132 246	15,8	5,7
26.8	H.v.sonst.Mineral- erzeugnissen .....	467 353	183 921	651 274	11,1	12,0
26.81	H.v.Mühl-,Polier-u.ä. Steinen,Schleifwerkzeug.	79 810	75 785	155 595	11,3	6,2
26.82	H.v.Mineraler- zeugnissen ang .....	387 543	108 136	495 679	11,0	14,0
DJ	Metallerzg.u.-bearb., H.v.Metallerzeugnissen .	15 278 813	6 140 131	21 418 944	2,5	0,2
27	Metallerzg.u.-bearbeitung.	5 872 631	3 410 805	9 283 436	4,5	-3,9
27.10	Erzeugung v.Roh Eisen, Stahl,Ferroleg.(E6KS) ..	2 059 922	1 085 463	3 145 385	0,8	-1,0

1) Klassifikation der Wirtschaftszweige, Ausgabe 1993 (WZ 93).

**2 Fachliche Betriebsteile**

2.2 Umsatz  
2.2.1 im Oktober 2001

Deutschland

Nr. der Klas- sifika- tion 1)	Wirtschaftsgliederung	Umsatz			Veränderung zum Vor-	
		Inland	Ausland	Insgesamt	monat	jahresmonat
		1 000 DM			%	
27.2	H.v.Rohren .....	410 632	401 065	811 697	7,0	10,5
27.21	H.v.Rohren u. Rohr- stücken a. Gußeisen .....	39 338	20 527	59 865	12,5	11,9
27.22	H.v.Stahlrohren u. Rohr- stücken a. Eisen u. Stahl	371 294	380 538	751 832	6,6	10,4
27.3	Sonst. erste Bearb. v. Ei- sen, Stahl, H.v. Ferroleg.	646 513	318 932	965 445	5,3	-7,1
27.31	H.v.Blankstahl .....	94 516	29 443	123 959	5,4	-8,4
27.32	H.v.Kaltband unter 500 mm Breite .....	309 934	164 003	467 937	4,7	-10,4
27.33	H.v.Kaltprofilen .....	66 107	15 565	81 672	10,1	9,3
27.34	H.v.gezogenem Draht .....	107 694	45 815	153 509	6,5	-5,2
27.35	Erste Bearb. v. Eisen u. Stahl ang, H.v. Ferroleg.	74 262	64 106	138 368	2,9	-5,1
27.4	Erzeugung u. erste Bearb. v. NE-Metallen .....	1 695 759	1 258 235	2 953 994	6,6	-12,0
27.41	Erzeugung u. erste Bearb. v. Edelmetallen .....	157 402	58 075	215 477	18,3	-1,9
27.42	Erzeugung u. erste Bearb. v. Aluminium .....	917 915	600 400	1 518 315	3,4	-7,8
27.43	Erzeugung u. erste Bearb. v. Blei, Zink u. Zinn .....	134 843	62 805	197 648	9,6	-18,2
27.44	Erzeugung u. erste Bearb. v. Kupfer .....	425 097	434 566	859 663	9,9	-20,9
27.45	Erzeugung u. erste Bearb. v. sonst. NE-Metallen ....	60 502	102 389	162 891	3,7	-0,4
27.5	Gießereiindustrie .....	1 059 805	347 110	1 406 915	7,0	4,2
27.51	Eisengießerei .....	442 323	194 085	636 408	7,1	3,2
27.52	Stahlgießerei .....	91 899	37 206	129 105	0,7	18,9
27.53	Leichtmetallgießerei .....	444 105	96 933	541 038	8,9	3,4
27.54	Buntmetallgießerei .....	81 478	18 886	100 364	4,7	-1,2
28	H.v. Metallerzeugnissen ...	9 406 182	2 729 326	12 135 508	1,0	3,6
28.1	Stahl- u. Leichtmetallbau ..	2 377 987	310 333	2 688 320	-2,9	1,0
28.11	H.v. Stahl- u. Leicht- metallkonstruktionen ...	1 824 105	234 313	2 058 418	-6,0	0,3
28.12	H.v. Ausbauelementen a. Stahl u. Leichtmetall ...	553 882	76 020	629 902	9,1	3,5
28.2	Kessel- u. Behälterbau (oh. H.v. Dampfkesseln) ..	449 861	114 000	563 861	2,4	1,3
28.21	H.v. Tanks u. Sammel- behältern .....	180 538	43 633	224 171	1,6	-0,8
28.22	H.v. Zentralheizungs- heizkörpern u. -kesseln .	269 323	70 367	339 690	3,0	2,7
28.30	H.v. Dampfkesseln (oh. Zentralheizungskessel) .	392 946	61 453	454 399	-46,8	2,3
28.40	H.v. Schmiede-, Press-, Zieh-, Stanzteilen u.ä. .	1 449 509	477 027	1 926 536	6,5	4,3
28.5	Oberfläch. veredlg., Wär- mebehandlg., Mechanik ang	1 272 338	191 457	1 463 795	7,6	4,8
28.51	Oberfläch. veredlg. u. Wärmebehandlung .....	625 976	109 157	735 133	8,5	1,3
28.52	Mechanik ang .....	646 362	82 300	728 662	6,8	8,6

1) Klassifikation der Wirtschaftszweige, Ausgabe 1993 (WZ 93).

# 2 Fachliche Betriebsteile

2.2 Umsatz  
2.2.1 Im Oktober 2001

Deutschland

Nr. der Klas- sifikation 1)	Wirtschaftsgliederung	Umsatz				
		Inland	Ausland	Insgesamt	Veränderung zum Vor-	
					monet	jahresmonet
1 000 DM				%		
28.6	H.v. Schneidw., Werkzeug., Schlössern u. Beschlägen	1 453 986	822 948	2 276 944	9,4	10,7
28.61	H.v. Schneidwaren u. Bestecken .....	47 034	82 153	129 187	3,0	11,4
28.62	H.v. Werkzeugen .....	647 207	355 939	1 003 146	2,8	10,9
28.63	H.v. Schlössern u. Beschlägen .....	759 755	384 856	1 144 611	18,7	10,6
28.7	H.v. sonst. EBM-Waren .....	2 008 545	752 108	2 761 653	6,6	0,3
28.71	H.v. Behältern a. Eisen u. Stahl .....	84 318	35 386	119 704	5,3	4,1
28.72	H.v. Verpackungen u. Verschlüssen a. Metall ..	283 581	121 789	405 350	2,0	1,2
28.73	H.v. Drahtwaren .....	226 397	109 208	335 605	7,6	-2,2
28.74	H.v. Schrauben, Nieten, Ketten u. Federn .....	505 036	218 325	723 361	6,9	-1,0
28.75	H.v. EBM-Waren ang .....	910 213	267 420	1 177 633	7,9	1,2
DK	Maschinenbau .....	12 211 658	11 616 319	23 827 977	-5,2	5,9
29	Maschinenbau .....	12 211 658	11 616 319	23 827 977	-5,2	5,9
29.1	H.v. Masch. f. d. Erzeugung u. Nutzung v. mech. Energie	2 804 337	2 288 928	5 093 265	-5,9	5,3
29.11	H.v. Verbrenn. mot. u. Turb. (on. Straßenfahrz. u. d. )	203 128	393 943	597 071	-47,9	18,0
29.12	H.v. Pumpen u. Kompressoren .....	836 899	829 725	1 666 624	4,7	6,2
29.13	H.v. Armaturen .....	805 122	443 002	1 248 124	5,6	3,4
29.14	H.v. Lagern, Getrieben, Zahnradern, Antriebselem.	959 188	622 258	1 581 446	6,0	1,9
29.2	H.v. sonst. Maschinen f. unspezifische Verwendung	3 358 628	2 439 027	5 797 655	-5,4	5,8
29.21	H.v. Öfen u. Brennern .....	156 005	126 567	282 572	-9,8	-23,6
29.22	H.v. Hebezeugen u. Fördermitteln .....	1 118 625	710 946	1 829 571	-2,2	4,9
29.23	H.v. Kälte- u. Lufttechn. Erzeugn. f. gewerbli. Zwecke	809 050	471 418	1 280 468	-4,2	-2,5
29.24	H.v. Maschinen f. unspezifi- sche Verwendung ang ..	1 274 948	1 130 086	2 405 044	-7,8	17,3
29.3	H.v. land- u. forstw. Maschinen .....	275 421	482 952	758 373	4,5	11,7
29.31	H.v. Ackerschleppern .....	87 501	289 258	376 759	28,7	8,2
29.32	H.v. sonst. land- u. forstw. Maschinen .....	187 920	193 694	381 614	-11,9	15,3
29.40	H.v. Werkzeugmaschinen ....	1 471 522	1 486 513	2 958 035	-6,8	8,4
29.5	H.v. Masch. f. sonst. best. Wirtschaftszweige .....	2 986 518	3 881 547	6 868 065	-8,6	2,0
29.51	H.v. Masch. f. Metallerzeu- gung, Halbzwerkseinr. usw .	79 641	171 406	251 047	-53,7	-3,5
29.52	H.v. Bergwerks-, Bau- u. Baustoffmaschinen .....	379 824	524 637	904 461	-7,8	-6,7
29.53	H.v. Masch. f. Ernährungs- gewerbe u. Tabakverarb. .	175 503	260 816	436 319	-7,6	-7,7
29.54	H.v. Masch. f. d. Textil-, Bekleidg. -u. Ledergerwerbe	200 906	523 442	724 348	-1,7	-10,4
29.55	H.v. Masch. f. d. Papier- gewerbe .....	111 971	191 983	303 954	-44,6	20,3

1) Klassifikation der Wirtschaftszweige, Ausgabe 1993 (WZ 93).

2 Fachliche Betriebssteile

2.2 Umsatz  
2.2.1 im Oktober 2001

Deutschland

Nr. der Klas- sifikation 1)	Wirtschaftsgliederung	Umsatz				
		Inland	Ausland	Insgesamt	Veränderung zum Vor-	
					monat	jahresmonat
				%		
29.56	H.v.Masch.f.best.Wirt- schaftszweige eng .....	2 038 673	2 209 263	4 247 936	0,4	6,9
29.60	H.v.Waffen u.Munition ....	189 067	89 277	278 344	39,4	19,2
29.7	H.v.Haushaltsgeräten eng .	1 126 185	948 075	2 074 240	5,2	14,0
29.71	H.v_elektrischen Haushaltsgeräten .....	982 195	826 218	1 808 413	5,2	10,7
29.72	H.v.nichtelektrischen Heiz-,Koch-u.ä.Gerät.eng	143 970	121 857	265 827	4,8	42,5
0L	H.v.Büromasch.,Dv-Gerät. u.-einr.;Elektrotech.usw	14 342 971	10 719 801	25 062 772	-7,4	-9,1
30.0	H.v.Büromasch.,Dv-Gerät. u.-einr. ....	1 364 035	742 538	2 096 573	4,4	-20,1
30.01	H.v.Büromaschinen .....	107 844	113 888	221 732	-9,0	27,5
30.02	H.v.Dv-Gerät.u.-einr. ....	1 246 191	628 650	1 874 841	6,3	-23,5
31	H.v.Geräten d.Elektriz. erzg.,-verteilung u.ä. .	6 906 636	3 650 530	10 557 186	-8,6	-4,1
31.10	H.v.Elektromotoren,Genera- toren,Transformatoren	1 383 583	723 790	2 107 373	-14,4	3,7
31.20	H.v.Elektriz.vertig.-u. -schalteinrichtungen ...	2 723 968	1 506 372	4 230 340	-9,8	-12,4
31.30	H.v.isol.Elektrokabeln, -leitungen u.-drähten ..	445 499	246 290	691 789	-0,1	-8,9
31.40	H.v.Akkumulatoren u. Batterien .....	133 179	93 870	227 049	1,1	3,2
31.50	H.v_elektrischen Lampen u.Leuchten .....	464 516	312 655	777 171	5,9	-4,0
31.6	H.v_elektr.Ausrüstg.eng ..	1 755 891	767 553	2 523 444	-8,1	6,9
31.61	H.v_elektr.Ausrüstg.f. Motoren u.Fahrzeuge eng	1 054 473	403 759	1 458 232	3,5	1,1
31.62	H.v.sonst_elektr. Ausrüstg.eng .....	701 418	363 794	1 065 212	-20,3	15,9
32	Rundfunk-,Fernseh-u. Nachrichtentechnik .....	3 233 999	3 704 770	6 938 769	-11,3	-20,6
32.10	H.v_elektronischen Bauelementen .....	902 139	1 386 792	2 288 931	-4,0	-21,4
32.20	H.v.nachrichtentechni- schen Geräten u.Einr. ..	1 687 438	1 958 906	3 646 344	-18,0	-23,4
32.30	H.v.Rundfunk-,Fernseh-, phono-,videotech.Gerät.	644 422	359 072	1 003 494	1,5	-6,5
33	Medizin-,Mess-,Steuer- u.Regelungstechnik,Optik	2 848 301	2 621 963	5 470 264	-4,0	5,2
33.10	H.v.med.Geräten u.ortho- pädischen Vorrichtungen	937 916	1 017 693	1 955 609	-0,3	16,9
33.20	H.v.Meß-,Kontroll-, Navig.-u.ä.Instr.u.Vorr.	1 369 645	1 172 380	2 542 025	-0,3	0,3
33.30	H.v.industriellen Prozeß-Steuerungsanlg. .	194 995	65 914	260 909	-41,8	13,4
33.40	H.v.optischen u. fotografischen Geräten .	295 285	311 595	606 880	-5,5	-7,6
33.50	H.v.Uhren .....	50 460	54 381	104 841	5,7	1,9
DM	Fahrzeugbau .....	16 598 283	23 276 532	39 874 815	5,7	10,0
34	H.v.Kraftwagen u. Kraftwagenteilen .....	14 788 233	21 360 032	36 128 265	11,4	10,2

1) Klassifikation der Wirtschaftszweige, Ausgabe 1993 (WZ 93).



2 Fachliche Betriebsteile

2.2 Umsatz  
2.2.1 Im Oktober 2001

Deutschland

Nr. der Klassifikation 1)	Wirtschaftsgliederung	Umsatz				
		Inland	Ausland	Insgesamt	Veränderung zum Vor-	
					monat	jahresmonat
1 000 DM				%		
34.10	H.v.Kraftwagen u. Kraftwagenmotoren .....	8 053 860	16 450 678	24 504 338	11,7	8,0
34.20	H.v.Karosserien, Aufbauten u. Anhängern ..	678 624	498 682	1 177 306	14,8	5,4
34.30	H.v.Teilen u.ä.f.Kraftwagen u. deren Motoren ..	6 035 949	4 410 672	10 446 621	10,2	16,5
35	Sonst.Fahrzeugbau .....	1 830 060	1 916 500	3 746 560	-29,0	7,5
35.1	Schiffbau .....	238 907	97 521	336 428	-79,3	-3,6
35.11	Schiffbau (oh.Boots-u. Yachtbau) .....	228 228	67 225	293 453	-81,4	-2,3
35.12	Boots- u.Yachtbau .....	12 679	30 298	42 975	-12,4	-11,3
35.20	Schienenfahrzeugbau .....	588 836	157 408	746 243	6,4	20,1
35.30	Luft-u.Raumfahrzeugbau ...	785 827	1 616 213	2 402 040	-11,7	5,9
35.4	H.v.Krafträdern, Fahrrädern u.Behindertenfahrz.	190 107	26 731	216 838	16,7	7,0
35.41	H.v.Krafträdern .....	102 974	4 764	107 738	11,8	24,1
35.42	H.v.Fahrrädern .....	60 498	11 575	72 073	31,5	-12,0
35.43	H.v.Behindertenfahrzeugen .....	26 635	10 392	37 027	6,6	9,1
35.50	Fahrzeugbau ang .....	26 374	18 627	45 001	12,9	6,6
DN	H.v.Möbeln, Schmuck, Musikinstr.usw, Recycling .	4 124 378	1 258 364	5 382 742	9,6	3,0
36	H.v.Möbeln, Schmuck, Musikinstr., Sportger.usw	3 884 060	1 187 681	5 071 741	9,4	3,3
36.1	H.v.Möbeln .....	3 074 473	700 761	3 775 234	4,3	1,3
36.11	H.v.Sitzmöbeln .....	986 476	204 131	1 190 607	2,6	6,7
36.12	H.v.Büro-u.Ladenmöbeln ...	454 589	76 458	531 047	-1,4	-2,7
36.13	H.v.Küchenmöbeln .....	472 413	147 844	620 257	4,4	-0,5
36.14	H.v.sonst.Möbeln .....	1 044 601	256 167	1 300 768	8,3	-2,1
36.15	H.v.Matratzen .....	116 394	16 161	132 555	6,2	16,0
36.2	H.v.Schmuck u.ä. Erzeugnissen .....	128 828	52 228	179 056	25,1	-3,7
36.21	Prägen v.Münzen u. Medaillen .....	9 076	88	9 164	3,5	78,4
36.22	H.v.Schmuck, Gold-u. Silberschmiedewaren ....	117 752	52 140	169 892	26,5	-6,0
36.30	H.v.Musikinstrumenten ....	27 087	43 010	70 097	6,8	4,9
36.40	H.v.Sportgeräten .....	49 894	50 901	100 795	5,3	5,3
36.50	H.v.Spielwaren .....	214 547	105 134	319 681	31,6	-0,4
36.6	H.v.sonst.Erzeugnissen ...	391 231	235 647	626 878	32,8	22,7
36.61	H.v.Pantasieschmuck .....	5 227	6 274	11 501	3,1	-14,9
36.62	H.v.Besen u.Bürsten .....	53 136	39 490	92 626	4,0	3,2
36.63	H.v.Erzeugnissen ang .....	332 868	189 883	522 751	40,6	28,2
37	Recycling .....	240 318	70 683	311 001	13,2	-2,1
37.10	Recycling v.Schrott .....	141 513	61 032	202 545	16,5	4,3
37.20	Recycling v.nichtmetall. Altmet.u.Reststoffen ...	98 805	9 651	108 456	7,4	-12,1

1) Klassifikation der Wirtschaftszweige, Ausgabe 1993 (WZ 93).

2 Fachliche Betriebsteile  
 2.2 Umsatz  
 2.2.2 Januar - Oktober 2001  
 Deutschland

Land ----- Hauptgruppen	Umsatz			Veränderung zum Vorjahreszeitraum  %
	Inland	Ausland	Insgesamt	
	1 000 DM			
Baden-Württemberg .....	199 371 363	156 138 932	355 510 295	5,1
Bayern .....	217 434 782	158 041 020	375 475 802	3,9
Berlin .....	35 949 593	11 058 219	47 007 812	0,7
Brandenburg .....	21 131 528	4 977 341	26 108 869	6,4
Bremen .....	13 247 715	17 483 581	30 731 296	9,8
Hamburg .....	38 235 270	14 056 200	52 291 470	9,2
Hessen .....	68 586 738	39 711 145	108 297 883	2,0
Mecklenburg-Vorpommern .....	9 954 636	2 790 665	12 745 301	9,0
Niedersachsen .....	114 347 653	66 621 566	180 969 219	3,4
Nordrhein-Westfalen .....	276 948 583	156 483 962	433 412 555	0,7
Rheinland-Pfalz .....	50 699 616	35 768 685	86 468 301	1,6
Saarland .....	17 667 356	13 667 100	31 334 456	8,2
Sachsen .....	38 228 422	15 688 736	53 917 158	13,5
Sachsen-Anhalt .....	26 191 662	6 097 472	32 289 134	7,2
Schleswig-Holstein .....	28 157 117	14 011 937	42 169 054	-1,0
Thüringen .....	23 860 151	6 863 461	30 723 612	5,6
Deutschland .....	1 180 012 195	719 440 022	1 899 452 217	3,6
Früheres Bundesgebiet .....	1 057 298 845	681 794 804	1 739 093 649	3,2
Neue Länder und Berlin-Ost .....	122 713 350	37 645 218	160 358 568	8,8
Vorleistungsgüterproduzenten				
Deutschland .....	561 633 952	284 625 797	846 259 749	2,7
Früheres Bundesgebiet .....	501 751 342	267 727 125	769 478 467	2,3
Neue Länder und Berlin-Ost .....	59 882 610	16 898 672	76 781 282	6,5
Investitionsgüterproduzenten				
Deutschland .....	309 611 623	354 954 698	664 566 321	5,1
Früheres Bundesgebiet .....	282 795 180	337 859 690	620 654 870	4,7
Neue Länder und Berlin-Ost .....	26 816 443	17 095 008	43 911 451	12,3
Gebrauchsgüterproduzenten				
Deutschland .....	46 178 720	22 525 480	68 704 200	3,2
Früheres Bundesgebiet .....	41 905 196	21 670 341	63 575 537	2,8
Neue Länder und Berlin-Ost .....	4 273 524	855 139	5 128 663	8,5
Verbrauchsgüterproduzenten				
Deutschland .....	262 587 900	57 334 047	319 921 947	3,1
Früheres Bundesgebiet .....	230 847 127	54 537 648	285 384 775	2,3
Neue Länder und Berlin-Ost .....	31 740 773	2 796 399	34 537 172	9,6

2 Fachliche Betriebsteile  
2.2 Umsatz  
2.2.2 Januar - Oktober 2001  
Deutschland

Nr. der Klas- sifika- tion 1)	Wirtschaftsgliederung	Umsatz			Veränderung zum Vorjahreszeitraum %
		Inland	Ausland	Insgesamt	
		1 000 DM			
C	Bergbau u. Gew.v. Steinen u. Erden .....	15 492 091	1 018 679	16 510 770	3,6
CA	Kohlenbergbau, Torfgew., Gew.v. Erdöl u. Erdgas usw	9 908 750	281 928	10 190 678	8,2
10	Kohlenbergbau, Torf- gewinnung .....	4 755 430	224 176	4 979 606	-6,3
10.10	Steinkohlenbergbau u. -brikettherstellung ....	2 873 753	48 102	2 921 855	1,5
10.20	Braunkohlenbergbau u. -brikettherstellung ....	.	.	1 650 057	-17,9
10.30	Torfgewinnung u. -veredlung .....	.	.	407 684	-3,8
11	Gew.v. Erdöl u. Erdgas Erbrg. verb. Dienstleistg.	5 153 320	57 752	5 211 072	27,0
11.10	Gew.v. Erdöl u. Erdgas .....	.	.	.	.
11.20	Erbrg. v. Dienstleistg. bei d. Gew.v. Erdöl u. Erdgas .	.	.	.	.
12.00	Bergbau a. Uran-u. Thoriumerze .....	-	-	-	X
CB	Erzbergbau, Gew.v. Steinen u. Erden, sonst. Bergbau ..	5 583 341	736 751	6 320 082	-3,1
13	Erzbergbau .....	-	-	-	X
13.10	Eisenerzbergbau .....	-	-	-	X
13.20	NE-Metallerzbergbau (oh. Uran-u. Thoriumerze)	-	-	-	X
14	Gew.v. Steinen u. Erden, sonst. Bergbau .....	5 583 341	736 751	6 320 082	-3,1
14.1	Gew.v. Natursteinen .....	466 241	34 682	500 903	-0,8
14.11	Gew.v. Naturwerksteinen u. Natursteinen ang .....	.	.	.	.
14.12	Gew.v. Kalk, Dolom.-, Gips- u. Anhydritstein, Kreide .	405 540	26 755	432 295	-1,0
14.13	Gew.v. Schiefer .....	.	.	.	.
14.2	Gew.v. Kies, Sand, Ton u. Kaolin .....	4 528 912	350 348	4 879 258	-4,0
14.21	Gew.v. Kies u. Sand .....	4 287 811	187 648	4 475 457	-4,8
14.22	Gew.v. Ton u. Kaolin .....	241 101	162 700	403 801	5,3
14.30	Bergbau a. chemische u. Düngemittelminerale ..	104 033	186 346	290 379	-4,6
14.40	Gew.v. Salz .....	388 159	123 155	511 314	11,4
14.50	Gew.v. Steinen u. Erden ang, sonst. Bergbau .....	95 996	42 242	138 238	-19,7
D	Verarbeitendes Gewerbe ...	1 164 520 104	718 421 343	1 882 941 447	3,6
DA	Ernährungsgewerbe u. Tabakverarbeitung .....	178 814 574	24 537 494	203 352 068	4,9
15	Ernährungsgewerbe .....	158 289 381	22 978 545	181 267 926	5,5
15.1	Schlachten u. Fleisch- verarbeitung .....	31 301 192	2 288 162	33 589 354	7,3
15.11	Schlachten(oh. Schlachten v. Geflügel) .....	11 354 987	1 495 706	12 850 693	7,8
15.12	Schlachten v. Geflügel ....	2 682 557	121 977	2 784 534	19,4
15.13	Fleischverarbeitung .....	17 283 648	670 479	17 954 127	5,4

1) Klassifikation der Wirtschaftszweige, Ausgabe 1993 (WZ 93).

2 Fachliche Betriebsteile  
2.2 Umsatz  
2.2.2 Januar - Oktober 2001  
Deutschland

Nr. der Klassifikation 1)	Wirtschaftsgliederung	Umsatz			
		Inland	Ausland	Insgesamt	Veränderung zum Vorjahreszeitraum
		1 000 DM			%
15.20	Fischverarbeitung .....	2 324 705	435 130	2 759 835	15,7
15.3	Obst- u. Gemüseverarbeitung .....	9 144 511	1 848 432	10 992 943	3,6
15.31	Verarb. v. Kartoffeln .....	1 207 947	211 272	1 419 219	-1,5
15.32	H. v. Frucht- u. Gemüsesäften .....	2 984 220	802 446	3 786 666	1,7
15.33	Verarb. v. Obst u. Gemüse ang. ....	4 952 344	834 714	5 787 058	6,2
15.4	H. v. pflanzlichen u. tierischen Ölen u. Fetten	4 281 374	2 136 883	6 418 257	12,3
15.41	H. v. rohen Ölen u. Fetten ..	1 615 273	1 278 373	2 893 646	26,5
15.42	H. v. raffinierten Ölen u. Fetten .....	1 241 377	792 711	2 034 088	4,9
15.43	H. v. Margarine u. ä. Nahrungsfetten .....	1 424 724	65 799	1 490 523	-
15.5	Milchverarbeitung .....	26 114 922	5 262 698	31 367 620	8,6
15.51	Milchverarbeitung (oh. H. v. Speiseeis) .....	24 519 181	5 062 441	29 581 622	9,2
15.52	H. v. Speiseeis .....	1 595 741	190 257	1 785 998	0,5
15.6	Mehl- u. Schälmühlen, H. v. Stärke u. Stärkeerzeugn.	4 042 538	1 374 813	5 417 351	6,9
15.61	Mehl- u. Schälmühlen .....	3 175 850	600 555	3 776 405	10,4
15.62	H. v. Stärke u. Stärkeerzeugnissen .....	866 688	774 258	1 640 946	-0,3
15.7	H. v. Futtermitteln .....	6 358 658	918 227	7 276 885	6,0
15.71	H. v. Futtermitteln f. Nutztiere .....	4 536 302	306 534	4 842 836	10,3
15.72	H. v. Futtermitteln f. sonst. Tiere .....	1 822 356	611 693	2 434 049	-1,6
15.8	Sonst. Ernährungsgewerbe (oh. Getränkeherstellung)	46 979 898	6 659 764	53 639 662	3,7
15.81	H. v. Backwaren (oh. Dauerbackwaren) .....	14 571 194	320 332	14 891 526	3,6
15.82	H. v. Dauerbackwaren .....	4 102 938	699 554	4 802 492	5,8
15.83	Zuckerindustrie .....	3 984 984	1 240 680	5 225 664	6,5
15.84	H. v. Süßwaren (oh. Dauerbackwaren) .....	8 890 233	1 543 920	10 434 153	6,2
15.85	H. v. Teigwaren .....	814 261	26 831	841 092	4,6
15.86	Verarb. v. Kaffee u. Tee, H. v. Kaffee-Ersatz .....	5 211 460	539 072	5 750 532	-1,9
15.87	H. v. Würzen u. Soßen .....	3 362 458	487 735	3 850 193	-0,2
15.88	H. v. homogenisierten u. diätetischen Nahrungsm.	1 050 723	348 421	1 399 144	10,3
15.89	H. v. sonst. Nahrungsmitteln (oh. Getränke) .....	4 991 647	1 453 219	6 444 866	2,5
15.9	Getränkeherstellung .....	27 741 583	2 064 436	29 806 019	2,0
15.91	H. v. Spirituosen .....	3 347 625	178 149	3 525 774	7,9
15.92	Alkoholbrennerei .....	.	.	161 052	36,7
15.93	H. v. Wein a. frischen Trauben .....	1 388 814	68 758	1 457 572	5,8
15.94	H. v. Apfelwein u. sonst. Fruchtweinen .....	.	.	142 602	4,4

1) Klassifikation der Wirtschaftszweige, Ausgabe 1993 (WZ 93).

2 Fachliche Betriebsteile  
2.2 Umsatz  
2.2.2 Januar - Oktober 2001  
Deutschland

Nr. der Klassifikation 1)	Wirtschaftsgliederung	Umsatz			
		Inland	Ausland	Insgesamt	Veränderung zum Vorjahreszeitraum
		1 000 DM			%
15.95	H.v. Hermutwein u. sonst. aromatisierten Weinen ..	.	.	78 414	9,0
15.96	H.v. Bier .....	12 514 507	1 149 403	13 663 910	2,1
15.97	H.v. Malz .....	635 470	261 890	897 360	3,9
15.98	Mineralbrunnen, H.v. Erfrischungsgetränken ..	9 533 366	345 989	9 879 355	-1,3
16.00	Tabakverarbeitung .....	20 525 193	1 558 949	22 084 142	-0,3
08	Textil- u. Bekleidungs- gewerbe .....	26 830 452	13 867 160	40 697 612	-1,0
17	Textilgewerbe .....	15 259 932	8 498 135	23 748 067	-0,1
17.1	Spinnstoffaufbereitung u. Spinnerei .....	1 459 144	1 218 442	2 677 586	-0,9
17.11	Baumwollaufbereitung u. -spinnerei .....	811 825	626 027	1 437 852	-0,4
17.12	Wollaufbereitung u. Streichgarnspinnerei ...	20 585	30 739	51 324	-14,6
17.13	Wollaufbereitung u. Kammgarnspinnerei .....	288 726	252 067	540 793	-8,3
17.14	Flachsaufbereitung u. -spinnerei .....	10 895	8 116	19 011	-11,4
17.15	Zwirnen u. Texturieren v. Filamentgarnen usw. ....	69 491	71 539	141 030	4,4
17.16	Nähgarnfertigung .....	254 824	208 292	463 116	7,7
17.17	Sonst. Spinnstoffaufbe- reitung u. Spinnerei ....	24 798	21 682	46 480	1,3
17.2	Weberei .....	2 895 946	2 044 073	4 940 019	-0,3
17.21	Baumwollweberei .....	1 557 276	1 178 059	2 735 335	0,2
17.22	Streichgarnweberei .....	38 072	14 789	52 861	-12,2
17.23	Kammgarnweberei .....	485 987	257 410	743 397	3,3
17.24	Seiden- u. Filamentgarn- weberei .....	672 773	486 865	1 159 638	-0,6
17.25	Sonst. Weberei .....	131 838	108 950	240 788	-10,9
17.30	Textilveredlung .....	1 567 670	704 209	2 271 879	-0,4
17.40	H.v. Konfektion, Textil- waren (oh. Bekleidung) ..	2 803 363	548 001	3 351 364	-1,9
17.5	Sonst. Textilgewerbe (oh. H.v. Maschenware) ...	4 417 718	3 026 921	7 444 639	3,0
17.51	H.v. Teppichen .....	1 460 645	364 719	1 825 364	-2,1
17.52	H.v. Seilerwaren .....	126 211	55 130	181 341	4,4
17.53	H.v. Vliesstoff, Erzeugn. daraus (oh. Bekleidung) .	898 427	995 549	1 893 976	7,8
17.54	Textilgewerbe and .....	1 932 435	1 611 523	3 543 958	3,2
17.60	H.v. gewirktem u. gestricktem Stoff .....	703 264	522 974	1 226 238	-8,1
17.7	H.v. gewirkten u. ge- strickten Fertigerzeugn.	1 412 827	423 515	1 836 342	-1,1
17.71	H.v. Strumpfwaren .....	764 189	155 063	919 252	-1,0
17.72	H.v. Pullovern, Strick- jacken u.ä. ....	648 638	268 452	917 090	-1,2

1) Klassifikation der Wirtschaftszweige, Ausgabe 1993 (WZ 93).

2 Fachliche Betriebsteile  
2.2 Umsatz  
2.2.2 Januar - Oktober 2001  
Deutschland

Nr. der Klas- sifika- tion 1)	Wirtschaftsgliederung	Umsatz			
		Inland	Ausland	Insgesamt	Veränderung zum Vorjahreszeitraum
		1 000 DM			%
18	Bekleidungsgerwerbe .....	11 570 520	5 379 025	16 949 545	-2,3
18.10	H.v.Lederbekleidung .....	78 117	18 060	96 177	34,5
18.2	H.v.Bekleidung (oh. Lederbekleidung) .....	11 464 051	5 347 184	16 811 235	-2,5
18.21	H.v.Arbeits-u.Berufs- bekleidung .....	444 832	32 610	477 442	-4,3
18.22	H.v.Oberbekleidg. (oh.Ar- beits-u.Berufsbekleidg.)	7 609 002	4 392 680	12 001 682	-0,7
18.23	H.v.Wäsche .....	2 770 076	656 621	3 426 697	-6,9
18.24	H.v.sonst.Bekleidg.u. Bekleidungszubehör .....	640 141	265 273	905 414	-7,2
18.30	Zurichtung u.Färben v. Fellen,H.v.Pelzwaren ...	28 352	13 781	42 133	9,8
0C	Ledergewerbe .....	4 639 924	1 983 063	6 622 987	1,4
19	Ledergewerbe .....	4 639 924	1 983 063	6 622 987	1,4
19.10	Ledererzeugung .....	522 819	467 937	990 756	11,0
19.20	Lederverarb. (oh.H.v.Le- derbekleidung u.Schuhen)	656 386	200 619	857 005	-1,2
19.30	H.v.Schuhen .....	3 460 719	1 314 507	4 775 226	0,1
00	Holzwgewerbe (oh.H.v. Möbeln) .....	19 987 404	4 375 966	24 363 370	-5,8
20	Holzwgewerbe (oh.H.v. Möbeln) .....	19 987 404	4 375 966	24 363 370	-5,8
20.10	Säge-,Hobel-u.Holz- imprägnierwerke .....	4 571 750	1 047 885	5 619 635	-8,7
20.20	Furnier-,Sperrh.-,Holz- faserpl.-u.-spanpl.Werke	4 524 955	1 908 515	6 433 470	3,0
20.30	H.v.Konstr.-,Fertigb.t., Ausbauelement.u.s.s.Holz	8 095 136	858 622	8 953 758	-12,7
20.40	H.v.Verpackungsmitteln u.Lagerbehältern s.Holz	922 056	91 900	1 013 956	2,6
20.5	H.v.Holzwaren ang,Kork-, Flecht-u.Korbwaren .....	1 873 507	469 044	2 342 551	5,3
20.51	H.v.Holzwaren ang, Veredlg.v.Holzwaren ....	1 830 063	432 474	2 262 537	6,2
20.52	H.v.Kork-,Flecht-u. Korbwaren .....	43 444	36 570	80 014	-15,2
0E	Papier-,Verlags-u. Druckgewerbe .....	92 604 174	21 955 157	114 559 331	0,5
21	Papiergewerbe .....	30 443 385	16 983 901	47 427 286	2,9
21.1	H.v.Holzstoff,Zellstoff, Papier,Karton u.Pappe ..	11 443 605	11 885 630	23 329 235	-1,4
21.11	H.v.Holzstoff u. Zellstoff .....	227 852	349 188	577 040	0,2
21.12	H.v.Papier,Karton u. Pappe .....	11 215 753	11 536 442	22 752 195	-1,4
21.2	Papier-,Karton-u.Pappe- verarbeitung .....	18 999 780	5 098 271	24 098 051	7,5
21.21	H.v.Wallpapier u.-pappe, Verpackungsmitteln .....	10 615 455	2 471 525	13 086 980	7,2
21.22	H.v.Haushalts-u.Hygiene- art.s.Zellstoff u.Papier	3 769 919	984 632	4 754 551	11,3
21.23	H.v.Schreibwaren,Büro- bedarf s.Papier u.Pappe	1 877 136	442 260	2 319 396	5,7

1) Klassifikation der Wirtschaftszweige, Ausgabe 1993 (WZ 93).

2 Fachliche Betriebsteile  
2.2 Umsatz  
2.2.2 Januar - Oktober 2001  
Deutschland

Nr.der Klassi- fikation 1)	Wirtschaftsgliederung	Umsatz			Veränderung zum Vorjahreszeitraum %
		Inland	Ausland	Insgesamt	
		1 000 DM			
21.24	H.v.Tapeten .....	397 646	309 196	706 842	1,1
21.25	H.v.sonst.Waren aus Papier,Karton u.Pappe ..	2 339 624	890 658	3 230 282	5,7
22	Verlags-,Druckgewerbe, Vervielfältigung .....	62 160 789	4 971 256	67 132 045	-1,1
22.1	Verlagsgewerbe .....	35 461 792	1 372 323	36 834 115	-3,0
22.11	Buchverlag u.Musikverlag .	7 261 908	686 263	7 948 171	3,3
22.12	Zeitungsverlag .....	17 510 771	57 488	17 568 259	-5,3
22.13	Zeitschriftenverlag .....	10 121 788	548 806	10 670 574	-3,0
22.14	Verlag v.bespielten Tonträgern .....	214 674	27 419	242 093	-26,6
22.15	Sonst.Verlagsgewerbe .....	352 671	52 347	405 018	0,5
22.2	Druckgewerbe .....	25 724 896	2 908 574	28 633 469	0,8
22.21	Zeitungsdruckerei .....	2 034 227	3 236	2 037 462	-4,7
22.22	Druckerei (oh.Zeitungs- druckerei) .....	21 050 104	2 698 432	23 748 536	1,7
22.23	Druckweiterverarbeitung ..	1 047 444	131 646	1 179 090	-6,1
22.24	Satzherstellung u. Reproduktion .....	1 241 986	67 117	1 309 103	-1,8
22.25	Sonst.Druckgewerbe .....	351 134	8 144	359 278	13,3
22.3	Vervielf.v.besp.Ton-, Bild-u.Datenträgern ....	974 102	690 359	1 664 461	10,1
22.31	Vervielfältigung v. bespielten Tonträgern ..	572 026	434 113	1 006 139	7,3
22.32	Vervielfältigung v. bespielten Bildträgern .	181 122	161 780	342 902	12,4
22.33	Vervielfältigung v. bespielten Datenträgern	220 954	94 466	315 420	17,1
0F	Kokerei,Mineralölverar- beitung,H.v.Brutstoffen	68 926 936	3 436 646	72 363 581	8,1
23	Kokerei,Mineralölverar- beitung,H.v.Brutstoffen	68 926 936	3 436 646	72 363 581	8,1
23.10	Kokerei .....	.	.	.	.
23.20	Mineralölverarbeitung ....	67 952 383	3 232 025	71 184 408	8,8
23.30	H.u.Verarb.v.Spalt-u. Brutstoffen .....	.	.	.	.
0G	Chemische Industrie .....	85 165 750	93 610 296	178 776 046	0,7
24	Chemische Industrie .....	85 165 750	93 610 296	178 776 046	0,7
24.1	H.v.chemischen Grund- stoffen .....	37 056 084	46 691 925	83 748 009	-0,8
24.11	H.v.Industriegasen .....	1 510 305	63 700	1 574 005	-1,6
24.12	H.v.Farbstoffen u. Pigmenten .....	1 836 800	4 545 748	6 382 548	-8,8
24.13	H.v.sonst.anorganischen Grundstoffen u.Chemik. .	4 420 444	4 139 276	8 559 720	12,0
24.14	H.v.sonst.organischen Grundstoffen u.Chemik. .	13 981 545	16 286 635	30 268 180	-2,6
24.15	H.v.Düngemitteln u. Stickstoffverbindungen .	1 621 071	1 809 838	3 430 909	11,1
24.16	H.v.Kunststoff in Pri- märformen .....	13 320 078	18 992 663	32 312 731	-1,6

1) Klassifikation der Wirtschaftszweige, Ausgabe 1993 (WZ 93).

2 Fachliche Betriebsteile  
2.2 Umsatz  
2.2.2 Januar - Oktober 2001  
Deutschland

Nr. der Klassi- fikation 1)	Wirtschaftsgliederung	Umsatz			
		Inland	Ausland	Insgesamt	Veränderung zum Vorjahreszeitraum
		1 000 DM			%
24.17	H.v.synthetischem Kaut- schuk in Primärformen ..	365 841	854 075	1 219 916	5,9
24.20	H.v.Schädlingsbekämp- fungs-u.Pflanzenschutzm.	1 003 701	2 748 416	3 753 117	-1,9
24.30	H.v.Anstrichmitteln, Druckfarben u.Kitten ...	8 668 895	4 916 396	13 585 291	-2,4
24.4	H.v.pharmazeut.Erzeugn. ..	18 414 811	18 632 188	37 046 999	8,2
24.41	H.v.pharmazeut. Grundstoffen .....	772 984	3 184 014	3 956 998	7,8
24.42	H.v.pharmazeut.Speziali- täten u.sonst.Erzeugn. .	17 641 827	15 448 174	33 090 001	8,3
24.5	H.v.Seifen,Wasch-,Reini- gungs-u.Körperpflegem. .	8 750 512	4 772 698	13 523 210	-0,9
24.51	H.v.Seifen,Wasch-,Reini- gungs-u.Poliermitteln ..	3 890 053	2 731 250	6 621 303	-7,3
24.52	H.v.Duft-u.Körper- pflegemitteln .....	4 860 459	2 041 448	6 901 907	6,3
24.6	H.v.sonst.chemischen Erzeugnissen .....	9 733 683	12 888 067	22 622 750	-0,9
24.61	H.v.pyrotechnischen Erzeugnissen .....	451 981	413 144	865 125	-9,8
24.62	H.v.Klebstoffen u. Gelatine .....	1 334 513	1 122 808	2 457 321	-2,0
24.63	H.v.etherischen Ölen .....	571 416	638 013	1 209 429	13,3
24.64	H.v.fotochemischen Erzeugnissen .....	716 032	1 875 604	2 591 636	-6,3
24.65	H.v.unbespielten Ton-, Bild-u.Datenträgern ....	173 228	511 035	684 263	-22,2
24.66	H.v.chemischen Erzeug- nissen ang .....	6 486 513	8 328 463	14 814 976	1,2
24.70	H.v.Chemiefasern .....	1 538 064	2 958 606	4 496 670	-5,9
DM	H.v.Gummi-u.Kunststoff- waren .....	52 648 736	24 736 083	77 383 819	1,5
25	H.v.Gummi-u.Kunststoff- waren .....	52 648 736	24 736 083	77 383 819	1,5
25.1	H.v.Gummiwaren .....	10 031 257	5 803 229	15 834 486	4,0
25.11	H.v.Bereifungen .....	2 830 025	2 524 998	5 355 023	3,3
25.12	Runderneuerung v. Bereifungen .....	164 331	57 246	221 577	0,6
25.13	H.v.sonst.Gummiwaren .....	7 036 901	3 220 985	10 257 886	4,5
25.2	H.v.Kunststoffwaren .....	42 617 479	18 931 854	61 549 333	0,9
25.21	H.v.Platten,Folien usw a.Kunststoff .....	11 908 798	8 687 874	20 596 672	-2,4
25.22	H.v.Verpackungsmitteln a.Kunststoff .....	5 774 885	2 926 136	8 701 021	7,7
25.23	H.v.Baubedarfsartikeln a.Kunststoff .....	6 834 718	1 058 699	7 893 417	-6,1
25.24	H.v.sonst.Kunststoff- waren .....	18 089 078	6 259 145	24 358 223	4,0
DI	Glasgewerbe,Keramik, Verarb.v.Steinen u.Erden	40 261 865	10 109 897	50 371 762	-4,1
26	Glasgewerbe,Keramik, Verarb.v.Steinen u.Erden	40 261 865	10 109 897	50 371 762	-4,1
26.1	H.u.Verarb.v.Glas .....	8 845 022	4 673 861	13 518 883	3,3

1) Klassifikation der Wirtschaftszweige, Ausgabe 1993 (WZ 93).



2 Fachliche Betriebsteile  
2.2 Umsatz  
2.2.2 Januar - Oktober 2001  
Deutschland

Nr.der Klas- sifika- tion 1)	Wirtschaftsgliederung	Umsatz			Veränderung zum Vorjahreszeitraum %
		Inland	Ausland	Insgesamt	
		1 000 DM			
26.11	H.v.Fleischglas .....	778 828	540 044	1 318 870	9,9
26.12	Veredlg.u.Verarb.v. Fleischglas .....	3 886 753	866 536	4 752 289	3,6
26.13	H.v.Hohlglas .....	2 437 258	1 246 420	3 683 678	-1,2
26.14	H.v.Glasfaser .....	726 536	463 662	1 190 197	0,6
26.15	H.,Veredlg.u.Verarb.v. sonst.Glas,techn.Glasw.	1 006 850	1 567 189	2 573 849	7,9
26.2	Keramik (oh.Ziegelei u. Baukeramik) .....	2 547 290	2 297 391	4 844 681	-3,3
26.21	H.v.keramischen Haus- haltsw.u.Ziergegenst. ..	716 161	446 674	1 161 835	-7,3
26.22	H.v.Sanitärkeramik .....	271 510	171 265	442 775	-12,3
26.23	H.v.Isolatoren u. Isolierteilen a.Keramik	161 748	182 780	344 528	-1,2
26.24	H.v.keramischen Erzeugn. f.sonst.techn.Zwecke ...	306 536	329 437	634 973	-3,0
26.25	H.v.keramischen Erzeugnissen ang .....	279 214	128 334	407 548	-3,0
26.26	H.v.feuerfesten keramischen Werkstoffen	813 121	1 039 901	1 853 022	1,4
26.30	H.v.keramischen Wand-u. Bodenfliesen u.-platten	704 312	148 822	853 134	-9,3
26.40	Ziegelei,H.v.sonst. Baukeramik .....	2 064 062	168 412	2 232 484	-16,2
26.5	H.v.Zement,Kalk u. gebranntem Gips .....	4 286 473	480 004	4 746 477	-7,9
26.51	H.v.Zement .....	3 321 393	338 040	3 659 433	-8,5
26.52	H.v.Kalk .....	616 024	67 304	683 328	-1,7
26.53	H.v.gebranntem Gips .....	328 056	74 660	402 716	-11,8
26.6	H.v.Erzeugnissen a. Beton,Zement u.Gips ....	17 084 010	613 625	17 697 635	-8,2
26.61	H.v.Betonerzeugnissen f. d.Bau u.Kalksandsteinen	8 954 861	258 388	9 213 049	-9,4
26.62	H.v.Gips-erzeugnissen f. d.Bau .....	564 502	106 542	670 044	-2,1
26.63	H.v.Transportbeton .....	4 266 228	3 109	4 269 337	-11,4
26.64	H.v.Mörtel .....	2 127 924	143 725	2 271 649	-5,8
26.65	H.v.Faserzementwaren .....	357 551	43 222	400 773	-14,6
26.66	H.v.Erzeugnissen a. Beton,Zement u.Gips ang	813 144	59 639	872 783	20,6
26.70	Be-u.Verarb.v.Natur- steinen ang .....	980 950	73 205	1 054 155	-2,8
26.8	H.v.sonst.Mineral- erzeugnissen .....	3 770 726	1 654 577	5 425 303	2,6
26.81	H.v.Mühl-,Polier-u.ä. Steinen,Schleifwerkzeug.	754 983	696 091	1 450 074	1,7
26.82	H.v.Mineraler- zeugnissen ang .....	3 015 743	959 486	3 975 229	2,9
DJ	Metallerzg.u.-bearb., H.v.Metallerzeugnissen .	147 833 314	60 130 239	207 963 553	2,6
27	Metallerzg.u.-bearbeitung.	58 943 232	34 127 850	93 071 082	3,3
27.10	Erzeugung v.Roh Eisen, Stahl,Ferroleg.(EGKS) ..	20 707 737	10 824 372	31 532 109	1,8

1) Klassifikation der Wirtschaftszweige, Ausgabe 1993 (WZ 93).

2 Fachliche Betriebsteile  
2.2 Umsatz  
2.2.2 Januar - Oktober 2001  
Deutschland

Nr. der Klas- sifika- tion 1)	Wirtschaftsgliederung	Umsatz			Veränderung zum Vorjahreszeitraum %
		Inland	Ausland	Insgesamt	
		1 000 DM			
27.2	H.v.Rohren .....	3 989 904	3 641 941	7 631 845	7,7
27.21	H.v.Rohren u.Rohrstücken a.Gußeisen .....	355 803	183 159	538 962	-5,7
27.22	H.v.Stahlrohren u.Rohr- stücken a. Eisen u.Stahl	3 634 101	3 458 782	7 092 883	8,9
27.3	Sonst.erste Bearb.v.Ei- sen,Stahl,H.v.Ferroleg.	6 626 211	3 206 219	9 832 430	2,2
27.31	H.v.Blankstahl .....	998 624	310 468	1 309 090	3,7
27.32	H.v.Kaltband unter 500 mm Breite .....	3 156 180	1 638 147	4 794 327	-1,2
27.33	H.v.Kaltprofilen .....	618 042	131 415	749 457	8,2
27.34	H.v.gezogenem Draht .....	1 127 609	455 177	1 582 786	1,3
27.35	Erste Bearb.v.Eisen u. Stahl ang,H.v.Ferroleg.	725 756	671 014	1 396 770	11,5
27.4	Erzeugung u.erste Bearb. v.NE-Metallen .....	17 372 146	13 231 357	30 603 503	1,6
27.41	Erzeugung u.erste Bearb. v.Edelmetallen .....	1 443 866	673 977	2 117 843	1,1
27.42	Erzeugung u.erste Bearb. v.Aluminium .....	9 327 543	6 316 240	15 643 783	2,9
27.43	Erzeugung u.erste Bearb. v.Blei,Zink u.Zinn .....	1 384 432	590 383	1 974 815	-5,5
27.44	Erzeugung u.erste Bearb. v.Kupfer .....	4 582 289	4 595 662	9 177 941	-0,7
27.45	Erzeugung u.erste Bearb. v.sonst.NE-Metallen ....	634 016	1 055 106	1 689 121	13,5
27.5	Gießereiindustrie .....	10 247 234	3 223 961	13 471 195	9,9
27.51	Eisengießerei .....	4 291 293	1 798 816	6 090 109	7,5
27.52	Stahlgießerei .....	864 990	393 307	1 258 297	18,1
27.53	Leichtmetallgießerei .....	4 287 790	863 062	5 150 842	10,3
27.54	Buntmetallgießerei .....	803 161	168 786	971 947	13,4
28	H.v.Metallerzeugnissen ...	88 890 082	26 002 389	114 892 471	2,1
28.1	Stahl-u.Leichtmetallbau ..	21 860 112	2 940 225	24 800 337	0,2
28.11	H.v.Stahl-u.Leicht- metallkonstruktionen ...	17 163 946	2 335 077	19 499 023	0,2
28.12	H.v.Ausbauelementen a. Stahl u.Leichtmetall ...	4 696 166	605 148	5 301 314	0,2
28.2	Kessel-u.Behälterbau (oh.H.v.Dampfkesseln) ..	3 876 094	862 032	4 738 126	-0,5
28.21	H.v.Tanks u.Sammel- behältern .....	1 610 700	383 155	1 993 855	1,4
28.22	H.v.Zentralheizungs- Heizkörpern u.-Kesseln .	2 265 394	478 877	2 744 271	-1,7
28.30	H.v.Dampfkesseln (oh. Zentralheizungskessel) .	3 802 698	1 073 255	4 875 953	-28,8
28.40	H.v.Schmiede-,Press-, Zieh-,Stanzteilen u.ä. .	14 113 502	4 581 983	18 695 485	8,1
28.5	Oberfläch.veredlg.,Wär- mebehandlg.,Mechanik ang	12 570 052	1 873 894	14 443 946	11,7
28.51	Oberfläch.veredlg.u. Wärmebehandlung .....	6 156 989	1 133 731	7 290 720	9,3
28.52	Mechanik ang .....	6 413 063	740 163	7 153 226	14,2

1) Klassifikation der Wirtschaftszweige, Ausgabe 1993 (WZ 93).

2 Fachliche Betriebsteile  
2.2 Umsatz  
2.2.2 Januar - Oktober 2001  
Deutschland

Nr. der Klas- sifika- tion 1)	Wirtschaftsgliederung	Umsatz			Veränderung zum Vorjahreszeitraum %
		Inland	Ausland	Insgesamt	
		1 000 DM			
28.6	H.v. Schneidw., Werkzeug., Schlüssern u. Beschlägen	13 497 612	7 437 307	20 934 919	7,0
28.61	H.v. Schneidwaren u. Bestecken .....	438 736	794 722	1 233 458	20,3
28.62	H.v. Werkzeugen .....	6 298 111	3 269 637	9 567 748	8,7
28.63	H.v. Schlüssern u. Beschlägen .....	6 760 765	3 372 948	10 133 713	4,1
28.7	H.v. sonst. EBM-Waren .....	19 170 012	7 233 693	26 403 705	-
28.71	H.v. Behältern a. Eisen u. Stahl .....	827 639	315 971	1 143 610	2,7
28.72	H.v. Verpackungen u. Verschlüssen a. Metall ..	2 738 607	1 273 998	4 012 605	-0,3
28.73	H.v. Drahtwaren .....	2 128 849	1 107 381	3 236 230	-5,3
28.74	H.v. Schrauben, Nieten, Ketten u. Federn .....	4 964 910	2 118 140	7 083 050	1,6
28.75	H.v. EBM-Waren ang .....	8 510 007	2 418 203	10 928 210	0,5
DK	Maschinenbau .....	118 217 387	114 058 820	232 276 207	5,5
29	Maschinenbau .....	118 217 387	114 058 820	232 276 207	5,5
29.1	H.v. Masch. f. d. Erzeugung u. Nutzung v. mech. Energie	26 689 497	24 502 258	51 191 755	0,5
29.11	H.v. Verbrenn. mot. u. Turb. (oh. Straßenfahrz. u. ä.) .	1 856 016	6 214 681	8 070 697	-15,6
29.12	H.v. Pumpen u. Kompressoren .....	7 722 871	7 811 565	15 534 436	6,2
29.13	H.v. Armaturen .....	7 629 909	4 297 256	11 927 165	0,4
29.14	H.v. Lagern, Getrieben, Zahnradern, Antriebselem.	9 480 701	6 178 756	15 659 457	5,1
29.2	H.v. sonst. Maschinen f. unspezifische Verwendung	32 176 636	24 166 838	56 343 474	8,0
29.21	H.v. Öfen u. Brennern .....	1 436 539	1 220 933	2 657 472	3,3
29.22	H.v. Hebezeugen u. Fördermitteln .....	10 723 421	6 729 287	17 452 708	8,5
29.23	H.v. Kälte- u. Lufttechn. Erzeugn. f. gewerbli. Zwecke	8 271 597	4 538 828	12 810 425	0,9
29.24	H.v. Maschinen f. unspezi- fische Verwendung ang ..	11 745 079	11 677 790	23 422 869	12,4
29.3	H.v. land- u. forstw. Maschinen .....	3 910 524	4 696 568	8 607 092	6,7
29.31	H.v. Ackerschleppern .....	958 349	2 121 544	3 079 893	2,7
29.32	H.v. sonst. land- u. forstw. Maschinen .....	2 952 175	2 575 024	5 527 199	9,1
29.40	H.v. Werkzeugmaschinen ....	14 209 363	13 569 028	27 778 391	10,8
29.5	H.v. Masch. f. sonst. best. Wirtschaftszweige .....	30 392 869	38 267 459	68 660 328	4,8
29.51	H.v. Masch. f. Metallerzeu- gung, Metallwerkzeignr. usw .	1 283 290	1 559 701	2 842 991	-6,9
29.52	H.v. Bergwerks-, Bau- u. Baustoffmaschinen .....	3 983 363	5 690 271	9 673 634	-2,6
29.53	H.v. Masch. f. Ernährungs- gewerbe u. Tabakverarb. .	1 765 457	2 492 027	4 257 484	3,4
29.54	H.v. Masch. f. d. Textil-, Bekleidg. - u. Ledergerwerbe	1 878 818	5 591 315	7 470 133	0,6
29.55	H.v. Masch. f. d. Papier- gewerbe .....	1 281 483	2 099 096	3 380 579	3,9

1) Klassifikation der Wirtschaftszweige, Ausgabe 1993 (WZ 93).

2 Fachliche Betriebsteile  
2.2 Umsatz  
2.2.2 Januar - Oktober 2001  
Deutschland

Nr. der Klassi- fikation 1)	Wirtschaftsgliederung	Umsatz			
		Inland	Ausland	Insgesamt	Veränderung zum Vorjahreszeitraum
		1 000 DM			%
29.56	H.v.Masch.f.best.Wirt- schaftszweige ang .....	20 200 468	20 836 049	41 036 507	8,8
29.60	H.v.Waffen u.Munition ....	1 440 320	808 765	2 249 085	4,2
29.7	H.v.Haushaltsgeräten ang .	9 398 178	8 047 904	17 446 082	6,9
29.71	H.v.elektrischen Haushaltsgeräten .....	8 276 171	7 209 837	15 486 008	5,6
29.72	H.v.nichtelektrischen Heiz-,Koch-u.ä.Gerät.ang	1 122 007	838 067	1 960 074	17,9
DL	H.v.Büromasch.,Dv-Gerät. u.-einr.;Elektrotech.usw	141 437 179	113 244 187	254 681 366	0,8
30.0	H.v.Büromasch.,Dv-Gerät. u.-einr. ....	13 667 097	7 339 466	21 006 553	-8,2
30.01	H.v.Büromaschinen .....	961 417	1 177 434	2 138 851	9,9
30.02	H.v.Dv-Gerät.u.-einr. ....	12 705 680	6 162 022	18 867 702	-9,9
31	H.v.Geräten d.Elekttriz. erzg.,-verteilung u.ä. .	67 255 296	39 641 968	106 897 264	1,7
31.10	H.v.Elektromotoren,Gene- ratoren,Transformatoren	12 486 704	8 949 603	21 436 307	-2,3
31.20	H.v.Elekttriz.vertig.-u. -schalteinrichtungen ...	27 577 873	15 665 748	43 243 621	0,0
31.30	H.v.isol.Elektrokabeln, -leitungen u.-drähten ..	4 571 046	3 033 201	7 604 247	17,3
31.40	H.v.Akkumulatoren u. Batterien .....	1 176 153	846 479	2 022 632	2,6
31.50	H.v.elektrischen Lampen u.Leuchten .....	4 181 169	2 980 809	7 161 978	-1,2
31.6	H.v.elektz.Ausrüstg.ang ..	17 262 351	8 166 128	25 428 479	5,2
31.61	H.v.elektz.Ausrüstg.f. Motoren u.Fahrzeuge ang	10 315 063	3 981 853	14 296 916	4,1
31.62	H.v.sonst.elektz. Ausrüstg.ang .....	6 947 288	4 184 275	11 131 563	6,6
32	Rundfunk-,Fernseh-u. Nachrichtentechnik .....	33 321 766	39 375 625	72 697 391	-2,3
32.10	H.v.elektronischen Bauelementen .....	9 938 967	16 774 341	26 713 308	-9,4
32.20	H.v.nachrichtentechni- schen Geräten u.Einr. ..	17 831 224	19 228 042	37 059 266	1,8
32.30	H.v.Rundfunk-,Fernseh-, phono-,videotechn.Gerät.	5 561 575	3 373 242	8 924 817	4,8
33	Medizin-,Mess-,Steuer- u.Regelungstechnik,Optik	27 193 020	26 887 138	54 080 158	7,2
33.10	H.v.med.Geräten u.ortho- pädischen Vorrichtungen	8 585 031	9 500 795	18 085 826	13,6
33.20	H.v.Meß-,Kontroll-, Navig.-u.ä.Instr.u.Vorr.	13 145 910	12 348 094	25 494 004	5,7
33.30	H.v.industriellen Prozeß-Steuerungsang. .	1 900 446	1 140 121	3 040 567	-4,4
33.40	H.v.optischen u. fotografischen Geräten .	3 098 770	3 438 391	6 537 161	3,4
33.50	H.v.Uhren .....	462 863	469 737	922 600	3,9
DM	Fahrzeugbau .....	151 043 814	221 500 078	372 543 892	9,4
34	H.v.Kraftwagen u. Kraftwagenteilen .....	132 910 487	199 031 696	331 942 183	9,6

1) Klassifikation der Wirtschaftszweige, Ausgabe 1993 (WZ 93).

2 Fachliche Betriebsteile  
2.2 Umsatz  
2.2.2 Januar - Oktober 2001  
Deutschland

Nr.der Klas- sifikation 1)	Wirtschaftsgliederung	Umsatz			Veränderung zum Vorjahreszeitraum
		Inland	Ausland	Insgesamt	
		1 000 DM			
34.10	H.v.Kraftwagen u. Kraftwagenmotoren .....	71 613 268	156 144 148	227 757 416	8,6
34.20	H.v.Karosserien, Aufbauten u.Anhängern ..	6 584 120	4 213 731	10 797 851	4,0
34.30	H.v.Teilen u.ä.f.Kraft- wagen u.deren Motoren ..	54 713 099	38 673 817	93 386 916	12,8
35	Sonst.Fahrzeugbau .....	18 133 327	22 468 382	40 601 709	8,1
35.1	Schiffbau .....	2 108 968	4 472 828	6 579 596	-2,3
35.11	Schiffbau (oh.Boots-u. Yachtbau) .....	1 949 094	4 085 984	6 045 078	-4,3
35.12	Boots- u.Yachtbau .....	157 874	376 644	534 518	27,7
35.20	Schienenfahrzeugbau .....	4 953 484	1 478 297	6 429 781	1,4
35.30	Luft-u.Raumfahrzeugbau ...	8 391 650	16 029 971	24 421 621	13,3
35.4	H.v.Kraftträdern,Fahrrä- dern u.Behindertenfahrz.	2 428 679	346 392	2 775 071	9,7
35.41	H.v.Kraftträdern .....	1 231 750	56 841	1 288 591	25,8
35.42	H.v.Fahrrädern .....	929 243	195 758	1 125 001	-4,2
35.43	H.v.Behinderten- fahrzeugen .....	267 686	93 793	361 479	8,8
35.50	Fahrzeugbau ang .....	252 546	143 094	395 640	1,6
DN	H.v.Möbeln,Schmuck,Mu- sikinstr.usw,Recycling .	36 108 595	10 877 258	46 985 853	1,1
36	H.v.Möbeln,Schmuck, Musikinstr.,Sportger.usw	33 813 051	10 203 791	44 016 842	0,8
36.1	H.v.Möbeln .....	28 116 871	6 422 212	34 539 083	0,5
36.11	H.v.Sitzmöbeln .....	9 080 878	1 972 990	11 053 868	6,5
36.12	H.v.Büro-u.Ladenmöbeln ...	4 207 506	682 091	4 889 597	1,8
36.13	H.v.Küchenmöbeln .....	4 287 841	1 270 500	5 558 341	-4,1
36.14	H.v.sonst.Möbeln .....	9 485 035	2 359 725	11 844 760	-3,0
36.15	H.v.Matratzen .....	1 055 611	136 906	1 192 517	1,0
36.2	H.v.Schmuck u.ä. Erzeugnissen .....	941 861	382 827	1 324 688	-8,2
36.21	Prägen v.Münzen u. Medaillen .....	103 603	755	104 358	111,3
36.22	H.v.Schmuck,Gold-u. Silberschmiedewaren ....	838 258	382 072	1 220 330	-12,4
36.30	H.v.Musikinstrumenten ....	229 555	360 222	589 777	4,0
36.40	H.v.Sportgeräten .....	424 918	375 045	799 963	10,6
36.50	H.v.Spielwaren .....	1 466 686	696 461	2 163 127	1,2
36.6	H.v.sonst.Erzeugnissen ...	2 633 180	1 967 024	4 600 204	3,6
36.61	H.v.Phantasieschmuck .....	51 325	48 673	99 998	-34,2
36.62	H.v.Besen u.Bürsten .....	535 080	359 943	895 023	3,3
36.63	H.v.Erzeugnissen ang .....	2 046 775	1 558 408	3 605 183	5,3
37	Recycling .....	2 295 544	673 467	2 969 011	6,2
37.10	Recycling v.Schrott .....	1 375 538	520 852	1 896 390	13,0
37.20	Recycling v.nichtmetall. Altmet.u.Reststoffen ...	920 006	152 615	1 072 621	-4,0

1) Klassifikation der Wirtschaftszweige, Ausgabe 1993 (WZ 93).

**3 Neue Hauptgruppen <sup>1)</sup>**  
**3.1 Betriebe und Beschäftigte nach neuen Hauptgruppen**  
**3.1.1 Im Oktober 2001**

Hauptgruppen	Betriebe		Beschäftigte				
	Insgesamt	Veränd. zum Vor- jahresm.	Arbeiter	Angestellte <sup>1)</sup>	Insgesamt <sup>1)</sup>	Veränderung zum Vor-	
						monat	jahresmonat
	Anzahl	%	Anzahl			%	
Vorleistungsgüter- produzenten .....	21 549	1.2	1 587 105	791 852	2 378 957	- 0,6	- 0.2
Investitionsgüter- produzenten .....	13 858	1.0	1 510 836	921 637	2 432 473	- 0,3	1.0
Gebrauchsgüter- produzenten .....	2 182	- 1.4	206 643	101 022	307 665	- 0,6	- 2,3
Verbrauchsgüter- produzenten .....	11 232	- 1.2	646 313	528 394	1 174 707	- 0,4	- 2,5
Energie 2) .....	231	- 3.3	64 786	36 162	100 948	- 0,8	- 6,9
Insgesamt	49 052	0.4	4 015 683	2 379 067	6 394 750	- 0,4	- 0.4

**3.2 Geleistete Arbeiterstunden sowie Bruttolohn- und -gehaltsumme der Betriebe nach neuen Hauptgruppen**  
**3.2.1 Im Oktober 2001**

Hauptgruppen	Geleistete Arbeiterstunden			Bruttolohn- und Gehaltsumme				
	Insgesamt	Veränderung zum Vor-		Lohnsumme	Gehaltsumme	Insgesamt	Veränderung zum Vor-	
		monat	jahresmonat				monat	jahresmonat
	1 000 Stunden	%		1 000 DM			%	
Vorleistungsgüter- produzenten .....	217 749	6,2	- 0,1	7 322 111	5 743 611	13 065 722	3,5	2,4
Investitionsgüter- produzenten .....	199 076	6,3	1,4	7 653 981	7 227 876	14 881 857	2,1	2,9
Gebrauchsgüter- produzenten .....	27 538	5,6	- 0,7	897 628	676 914	1 574 542	5,4	0,5
Verbrauchsgüter- produzenten .....	88 917	5,6	- 0,9	2 574 960	3 105 189	5 680 149	4,5	0,0
Energie 2) .....	7 506	5,0	- 3,6	541 158	338 527	879 685	47,1	- 5,1
Insgesamt	540 786	6,1	0,2	18 989 838	17 092 117	36 081 955	3,9	1,9

**3.3 Umsatz und Exportquote der Betriebe nach neuen Hauptgruppen**  
**3.3.1 Im Oktober 2001**

Hauptgruppen	Umsatz					Export- quote <sup>3)</sup>
	Inland	Ausland	Insgesamt	Veränderung zum Vor-		
				monat	jahresmonat	
1 000 DM			%			
Vorleistungsgüter- produzenten .....	47 776 811	26 204 212	73 981 023	4,6	- 2,1	35,4
Investitionsgüter- produzenten .....	42 954 450	45 313 138	88 267 588	- 1,0	6,4	51,3
Gebrauchsgüter- produzenten .....	6 485 363	2 958 853	9 444 216	4,0	3,1	31,3
Verbrauchsgüter- produzenten .....	34 742 814	8 410 689	43 153 503	7,4	2,9	19,5
Energie 2) .....	13 949 250	1 710 228	15 659 478	8,0	22,1	10,9
Insgesamt	145 908 688	84 597 120	230 505 808	3,1	3,6	36,7

<sup>1)</sup> Siehe Hinweis Seite 7.

1) Einschl. tätiger Inhaber und Mitinhaber sowie unbezahlt mithelfender Familienangehöriger.

2) Ohne die Bereiche der WZ 40 und 41.

3) Anteil des Auslandsumsatzes am Gesamtumsatz.

3 Neue Hauptgruppen \*)  
3.4 Fachliche Betriebsteile und Beschäftigte nach neuen Hauptgruppen  
3.4.1 Im Oktober 2001

Hauptgruppen	Betriebssteile		Beschäftigte				
	Insgesamt	Veränd. zum Vor- jahresm.	Arbeiter	Angestellte <sup>1)</sup>	Insgesamt <sup>1)</sup>	Veränderung zum Vor-	
						monat	jahresmonat
	Anzahl	%	Anzahl			%	
Vorleistungsgüter- produzenten .....	28 281	0,1	1 566 202	758 364	2 324 566	- 0,6	- 1,1
Investitionsgüter- produzenten .....	18 533	0,2	1 493 214	904 912	2 398 126	- 0,3	1,1
Gebrauchsgüter- produzenten .....	2 975	- 1,8	204 969	94 605	299 574	- 0,4	- 1,2
Verbrauchsgüter- produzenten .....	14 474	- 1,3	632 563	491 443	1 124 006	- 0,3	- 1,2
Energie 2) .....	271	- 3,2	64 714	35 220	99 934	- 0,8	- 7,7
Insgesamt	64 534	- 0,3	3 981 662	2 284 544	6 246 206	- 0,5	- 0,4

3.5 Umsatz der fachlichen Betriebsteile nach neuen Hauptgruppen  
3.5.1 Im Oktober 2001

Hauptgruppen	Umsatz				
	Inland	Ausland	Insgesamt	Veränderung zum Vor-	
				monat	jahresmonat
				1 000 DM %	
Vorleistungsgüter- produzenten .....	42 547 498	23 715 273	66 262 771	4,7	- 3,4
Investitionsgüter- produzenten .....	37 615 701	40 066 425	77 682 126	- 1,3	4,7
Gebrauchsgüter- produzenten .....	5 561 201	2 514 480	8 075 681	4,1	2,5
Verbrauchsgüter- produzenten .....	30 548 050	7 045 937	37 593 987	7,2	4,6
Energie 2) .....	7 580 624	361 497	7 942 121	3,4	- 5,0
Insgesamt	123 853 074	73 703 612	197 556 686	2,7	1,3

\*) Siehe Hinweis Seite 7.

1) Einschl. tätiger Inhaber und Mitinhaber sowie unbezahlt mithelfender Familienangehöriger.

2) Ohne die Bereiche der WZ 40 und 41.

## Neuordnung der Hauptgruppen \*)

WZ 93- Nr.	WIRTSCHAFTSZWEIG	Haupt- gruppe alt	Haupt- gruppe neu
C - D	Bergbau, Gewinnung von Steinen und Erden und Verarbeitendes Gewerbe		
	Vorleistungsgüterproduzenten	A	A
	Investitionsgüterproduzenten	B	B
	Gebrauchsgüterproduzenten	GG	GG
	Verbrauchsgüterproduzenten	VG	VG
	Energie		EN
C	Bergbau und Gewinnung von Steinen und Erden		
CA	Kohlenbergbau, Torfgewinnung, Gewinnung von Erdöl und Erdgas		
10	Kohlenbergbau, Torfgewinnung		
	Steinkohlenbergbau und -brikettherstellung	A	EN
	Braunkohlenbergbau und -brikettherstellung	A	EN
	Torfgewinnung und -veredlung	A	EN
11	Gewinnung von Erdöl und Erdgas, Erbringung damit verbundener Dienstleistungen		
	Gewinnung von Erdöl und Erdgas	A	EN
	Erbringung von Dienstleistungen bei der Gewinnung von Erdöl und Erdgas	A	EN
12	Bergbau auf Uran- und Thoriumerze		
	Bergbau auf Uran- und Thoriumerze	A	EN
CB	Erzbergbau, Gewinnung von Steinen und Erden, sonstiger Bergbau		
13	Erzbergbau		
13.10	Eisenerzbergbau	A	A
13.20	NE-Metallerzbergbau (ohne Bergbau auf Uran- und Thoriumerze)	A	A
14	Gewinnung von Steinen und Erden, sonstiger Bergbau		
14.1	Gewinnung von Natursteinen	A	A
14.2	Gewinnung von Kies, Sand, Ton und Kaolin	A	A
14.30	Bergbau auf chemische und Düngemittelminerale	A	A
14.40	Gewinnung von Salz	A	A
14.50	Gewinnung von Steinen und Erden a.n.g., sonstiger Bergbau	A	A
D	Verarbeitendes Gewerbe		
DA	Ernährungsgewerbe und Tabakverarbeitung		
15	Ernährungsgewerbe		
15.1	Schlachten und Fleischverarbeitung	VG	VG
15.20	Fischverarbeitung	VG	VG
15.3	Obst- und Gemüseverarbeitung	VG	VG
	H.v. pflanzlichen und tierischen Ölen und Fetten	A / VG	VG
	H.v. rohen Ölen und Fetten	A	VG
15.5	Milchverarbeitung	VG	VG
15.6	Mahl- und Schälsmühlen, H.v. Stärke und Stärkeerzeugnissen	A	A
	H.v. Futtermitteln	A / VG	A
	H.v. Futtermitteln für sonstige Tiere	VG	A
15.8	Sonstiges Ernährungsgewerbe (ohne Getränkeherstellung)	VG	VG
	Getränkeherstellung	A / VG	VG
	Alkoholbrennerei	A	VG
	H.v. Malz	A	VG
16.00	Tabakverarbeitung	VG	VG
DB	Textil- und Bekleidungsgewerbe		
17	Textilgewerbe		
17.1	Spinnstoffaufbereitung und Spinnerei	A	A
17.2	Weberei	A	A



WZ 93- Nr.	WIRTSCHAFTSZWEIG	Haupt- gruppe alt	Haupt- gruppe neu
17.30	Textilveredlung	A	A
17.40	H.v. konfektionierten Textilwaren (ohne Bekleidung)	VG	VG
	Sonstiges Textilgewerbe (ohne H.v. Maschenware)	A / VG	VG
	H.v. Seilerwaren	A	VG
	H.v. Vliesstoff und Erzeugnissen daraus (ohne Bekleidung)	A	VG
	Textilgewerbe a.n.g.	A	VG
17.60	H.v. gewirktem und gestricktem Stoff	A	A
17.7	H.v. gewirkten und gestrickten Fertigerzeugnissen	VG	VG
18	Bekleidungsgewerbe		
18.10	H.v. Lederbekleidung	VG	VG
18.2	H.v. Bekleidung (ohne Lederbekleidung)	VG	VG
18.30	Zurichtung und Färben von Fellen, H.v. Pelzwaren	VG	VG
DC/19	Ledergewerbe		
	Ledererzeugung	A	VG
19.20	Lederverarbeitung (ohne H.v. Lederbekleidung und Schuhen)	VG	VG
19.30	H.v. Schuhen	VG	VG
DD/20	Holzgewerbe (ohne H.v. Möbeln)		
20.10	Säge-, Hobel- und Holzimprägnierwerke	A	A
20.20	Furnier-, Sperrholz-, Holzfaserplatten- und Holzspanplattenwerke	A	A
20.30	H.v. Konstruktionsteilen, Fertigbauteilen, Ausbauelementen und Fertigteilbauten aus Holz	A	A
20.40	H.v. Verpackungsmitteln und Lagerbehältern aus Holz	A	A
	H.v. Holzwaren a.n.g. sowie von Kork-, Flecht- und Korbwaren	VG	A
	H.v. Holzwaren a.n.g., Veredlung von Holzwaren	VG	A
	H.v. Kork-, Flecht- und Korbwaren	VG	A
DE	Papier-, Verlags- und Druckgewerbe		
21	Papiergewerbe		
21.1	H.v. Holzstoff, Zellstoff, Papier, Karton und Pappe	A	A
	Papier-, Karton- und Pappeverarbeitung	A / VG	A
	H.v. Haushalts-, Hygiene- und Toilettenartikeln aus Zellstoff und Papier	VG	A
22	Verlagsgewerbe, Druckgewerbe, Vervielfältigung von bespielten Ton-, Bild- und Datenträgern		
22.1	Verlagsgewerbe	VG	VG
	Druckgewerbe	A	VG
	Zeitungsdruckerei	A	VG
	Druckerei (ohne Zeitungsdruckerei)	A	VG
	Druckweiterverarbeitung	A	VG
	Satzherstellung und Reproduktion	A	VG
	Sonstiges Druckgewerbe	A	VG
	Vervielfältigung von bespielten Ton-, Bild- und Datenträgern	A	VG
	Vervielfältigung von bespielten Tonträgern	A	VG
	Vervielfältigung von bespielten Bildträgern	A	VG
	Vervielfältigung von bespielten Datenträgern	A	VG
DF/23	Kokerei, Mineralölverarbeitung, Herstellung und Verarbeitung von Spalt- und Brutstoffen		
	Kokerei	A	EN
	Mineralölverarbeitung	A	EN
	Herstellung und Verarbeitung von Spalt- und Brutstoffen	A	EN
DG/24	Chemische Industrie		
24.1	H.v. chemischen Grundstoffen	A	A
24.20	H.v. Schädlingsbekämpfungs- und Pflanzenschutzmitteln	A	A
24.30	H.v. Anstrichmitteln, Druckfarben und Kitten	A	A
	H.v. pharmazeutischen Erzeugnissen	A / VG	VG
	H.v. pharmazeutischen Grundstoffen	A	VG
24.5	H.v. Seifen, Wasch-, Reinigungs- und Körperpflegemitteln	VG	VG

WZ 93- Nr.	WIRTSCHAFTSZWEIG	Haupt- gruppe alt	Haupt- gruppe neu
	H.v. sonst. chemischen Erzeugnissen	A / VG	A
	H.v. unbespielten Ton-, Bild- und Datenträgern	VG	A
24.70	H.v. Chemiefasern	A	A
DH/25	H.v. Gummi- und Kunststoffwaren		
25.1	H.v. Gummiwaren	A	A
25.2	H.v. Kunststoffwaren	A	A
DI/26	Glasgewerbe, Keramik, Verarbeitung von Steinen und Erden		
26.1	H. und Verarbeitung von Glas	A	A
	Keramik (ohne Ziegelei und Baukeramik)	A / VG	A
	H.v. keramischen Haushaltswaren und Ziergegenständen	VG	A
26.30	H.v. keramischen Wand- und Bodenfliesen und -platten	A	A
26.40	Ziegelei, H.v. sonstiger Baukeramik	A	A
26.5	H.v. Zement, Kalk und gebranntem Gips	A	A
26.6	H.v. Erzeugnissen aus Beton, Zement und Gips	A	A
26.70	Be- und Verarbeitung von Natursteinen a.n.g.	A	A
26.8	H.v. sonstigen Mineralerzeugnissen	A	A
DJ	Metallerzeugung und -bearbeitung, H.v. Metallerzeugnissen		
27	Metallerzeugung und -bearbeitung		
27.10	Erzeugung von Roheisen, Stahl und Ferrolegierungen (EGKS)	A	A
27.2	H.v. Rohren	A	A
27.3	Sonstige erste Bearbeitung von Eisen und Stahl, H.v. Ferrolegierungen (nicht EGKS)	A	A
27.4	Erzeugung und erste Bearbeitung von NE-Metallen	A	A
27.5	Gießereiindustrie	A	A
28	H.v. Metallerzeugnissen		
28.1	Stahl- und Leichtmetallbau	B	B
28.2	Kessel- und Behälterbau (ohne H.v. Dampfkessel)	B	B
28.30	H.v. Dampfkessel (ohne Zentralheizungskessel)	B	B
28.40	H.v. Schmiede-, Press-, Zieh- und Stanzteilen, gewalzten Ringen und pulvermetallurgischen Erzeugnissen	A	A
28.5	Oberflächenveredlung, Wärmebehandlung und Mechanik a.n.g.	A	A
	H.v. Schneidwaren, Werkzeugen, Schlössern und Beschlägen	A / B / VG	A
	H.v. Schneidwaren und Bestecken	VG	A
	H.v. Werkzeugen	B	A
	H.v. sonstigen Eisen-, Blech- und Metallwaren	A / B	A
	H.v. Behältern aus Eisen und Stahl	B	A
DK/29	Maschinenbau		
29.1	H.v. Maschinen für die Erzeugung und Nutzung v. mechanischer Energie (ohne Motoren für Luft- und Straßenfahrzeuge)	B	B
29.2	H.v. sonstigen Maschinen für unspezifische Verwendung	B	B
29.3	H.v. land- und forstwirtschaftlichen Maschinen	B	B
29.40	H.v. Werkzeugmaschinen	B	B
29.5	H.v. Maschinen für sonstige bestimmte Wirtschaftszweige	B	B
	H.v. Waffen und Munition	A	B
29.7	H.v. Haushaltsgeräten a.n.g.	GG	GG
DL	H.v. Büromaschinen, Datenverarbeitungsgeräten und -einrichtungen; Elektrotechnik, Feinmechanik und Optik		
30.0	H.v. Büromaschinen, Datenverarbeitungsgeräten und -einrichtungen	B	B
31	H.v. Geräten der Elektrizitätserzeugung, -verteilung u.ä.		
31.10	H.v. Elektromotoren, Generatoren und Transformatoren	B	B
31.20	H.v. Elektrizitätsverteilungs- und -schalteinrichtungen	A	A
31.30	H.v. isolierten Elektrokabeln, -leitungen und -drähten	A	A
31.40	H.v. Akkumulatoren und Batterien	A	A

WZ 93- Nr.	WIRTSCHAFTSZWEIG	Haupt- gruppe alt	Haupt- gruppe neu
31.50	H.v. elektrischen Lampen und Leuchten	A	A
31.6	H.v. elektrischen Ausrüstungen a.n.g.	A	A
32	Rundfunk-, Fernseh- und Nachrichtentechnik		
32.10	H.v. elektronischen Bauelementen	A	A
32.20	H.v. nachrichtentechnischen Geräten und Einrichtungen	B	B
32.30	H.v. Rundfunk- und Fernsehgeräten sowie phono- und videotechnischen Geräten	GG	GG
33	Medizin-, Mess-, Steuer- und Regelungstechnik, Optik		
33.10	H.v. medizinischen Geräten und orthopädischen Vorrichtungen	B	B
33.20	H.v. Mess-, Kontroll-, Navigations- u.ä. Instrumente und Vorrichtungen	B	B
33.30	H.v. industriellen Prozesssteuerungsanlagen	B	B
33.40	H.v. optischen und fotografischen Geräten	GG	GG
33.50	H.v. Uhren	GG	GG
DM	Fahrzeugbau		
34	H.v. Kraftwagen und Kraftwagenteilen		
34.10	H.v. Kraftwagen und Kraftwagenmotoren	B	B
34.20	H.v. Karosserien, Aufbauten und Anhängern	B	B
	H.v. Teilen und Zubehör für Kraftwagen und Kraftwagenmotoren	A	B
35	Sonstiger Fahrzeugbau		
	Schiffbau	B / GG	B
35.11	Schiffbau (ohne Boots- und Yachtbau)	B	B
	Boots- und Yachtbau	GG	B
35.20	Schienenfahrzeugbau	B	B
35.30	Luft- und Raumfahrzeugbau	B	B
35.4	H.v. Kraftfahrzeugen, Fahrrädern und Behindertenfahrzeugen	GG	GG
	Fahrzeugbau a.n.g.	B	GG
DN	H.v. Möbeln, Schmuck, Musikinstrumenten, Sportgeräten, Spielwaren und sonstigen Erzeugnissen; Recycling		
36	H.v. Möbeln, Schmuck, Musikinstrumenten, Sportgeräten, Spielwaren und sonstigen Erzeugnissen		
	H.v. Möbeln	B / GG	GG
	H.v. Büro- und Ladenmöbeln	B	GG
36.2	H.v. Schmuck und ähnlichen Erzeugnissen	GG	GG
36.30	H.v. Musikinstrumenten	GG	GG
36.40	H.v. Sportgeräten	VG	VG
36.50	H.v. Spielwaren	VG	VG
36.6	H.v. sonstigen Erzeugnissen	VG	VG
37	Recycling		
37.10	Recycling von Schrott	A	A
37.20	Recycling von nichtmetallischen Altmaterialien und Reststoffen	A	A

<sup>2)</sup> In der Übersicht sind alle Positionen auf der Drei- und Vierstellerebene der WZ 93 hervorgehoben, bei denen die Zuordnungen zu den Hauptgruppen geändert wurden. Auf der Vierstellerebene sind nur die Positionen mit Änderungen der Hauptgruppenzuordnung aufgeführt.

Klassifikation der Wirtschaftszweige, Ausgabe 1993 (WZ 93)

- mit Meldenummern des Güterverzeichnisses für Produktionsstatistiken, Ausgabe 1995 (GP 95) -

Wirtschaftsbereich: Verarbeitendes Gewerbe sowie Bergbau und Gewinnung von Steinen und Erden

Vorbemerkung: Zur Wirtschaftsgliederung der WZ 93 sind in den meisten Fällen übereinstimmende vierstellige Meldenummern des Güterverzeichnisses für Produktionsstatistiken, Ausgabe 1995 (GP 95) angegeben (Spalte 4). Von dieser Regel abweichende Meldenummern des GP 95 sind fett gedruckt. Die den Zweigen der WZ 93 gegenübergestellten Meldenummern des GP 95 bezeichnen ihre typische Produktion, so daß danach die Zugehörigkeit zu einem bestimmten Wirtschaftszweig (Klasse der WZ 93) festgelegt werden kann.

In der ersten Spalte sind die Nummern der Klassen der WZ 93 angegeben. Die Reihenfolge der Wirtschaftszweige richtet sich nach der WZ 93. In der dritten Spalte ist die Bezeichnung des jeweiligen Wirtschaftszweiges der WZ 93 angegeben.

In der zweiten Spalte ist die Zuordnung der Klassen (Viersteller) der WZ 93 zu den neuen Hauptgruppen des Wirtschaftsbereichs Verarbeitendes Gewerbe sowie Bergbau und Gewinnung von Steinen und Erden durch folgende Buchstaben gekennzeichnet: A = Vorleistungsgüterproduzenten, B = Investitionsgüterproduzenten, GG = Gebrauchsgüterproduzenten, VG = Verbrauchsgüterproduzenten.

Hinweis: Angaben zum Merkmal Auftragsbeingang müssen nur für die mit einem \* gekennzeichneten Wirtschaftszweige gemeldet werden.

Abkürzungen: a.n.g. = anderweitig nicht genannt; einschl. = einschließlich; HG = Hauptgruppe; NE = Nichtleeren; u.ä. = und ähnliche(s).

Nr. der Klassifikation	HG	Wirtschaftsgliederung	Entsprechende Meldenummern des Güterverzeichnisses für Produktionsstatistiken, Ausgabe 1995 1)	Nr. der Klassifikation	HG	Wirtschaftsgliederung	Entsprechende Meldenummern des Güterverzeichnisses für Produktionsstatistiken, Ausgabe 1995 1)
10.10	A	Steinkohlenbergbau und -brikett-herstellung	1010	15.71	A	Herstellung von Futtermitteln für Nutztiere	1571
10.20	A	Braunkohlenbergbau und -brikett-herstellung	1020	15.72	VG	Herstellung von Futtermitteln für sonstige Tiere	1572
10.30	A	Torf Gewinnung und -veredlung	1030	15.81	VG	Herstellung von Backwaren (ohne Dauerbackwaren)	1581
11.10	A	Gewinnung von Erdöl und Erdgas	1110	15.82	VG	Herstellung von Dauerbackwaren	1582
11.20	A	Erbringung von Dienstleistungen bei der Gewinnung von Erdöl und Erdgas	1120	15.83	VG	Zuckerindustrie	1583
12.00	A	Bergbau auf Uran- und Thoriumerze	1200	15.84	VG	Herstellung von Süßwaren (ohne Dauerbackwaren)	1584
13.10	A	Eisenerzbergbau	1310	15.85	VG	Herstellung von Teigwaren	1585
13.20	A	NE-Metallerzbergbau (ohne Bergbau auf Uran- und Thoriumerze)	1320	15.86	VG	Verarbeitung von Kaffee und Tee, Herstellung von Kaffee-Ersatz	1586
14.11	A	Gewinnung von Naturwerksteinen und Natursteinen a.n.g.	1411	15.87	VG	Herstellung von Würzen und Soßen	1587
14.12	A	Gewinnung von Kalk-, Dolomit-, Gips- und Anhydritstein sowie Kreide	1412	15.88	VG	Herstellung von homogenisierten und diätetischen Nahrungsmitteln	1588, 1598 12 598
14.13	A	Gewinnung von Schiefer	1413	15.89	VG	Herstellung von sonstigen Nahrungsmitteln (ohne Getränke)	1589
14.21	A	Gewinnung von Kies und Sand	1421	15.91	VG	Herstellung von Spirituosen	1591
14.22	A	Gewinnung von Ton und Kaolin	1422	15.92	A	Alkoholbrennerei	1592
14.30	A	Bergbau auf chemische und Düngemittelminerale	1430	15.93	VG	Herstellung von Wein aus frischen Trauben	1593, 1598 12 596
14.40	A	Gewinnung von Salz	1440	15.94	VG	Herstellung von Apfelwein und sonstigen Fruchtweinen	1594
14.50	A	Gewinnung von Steinen und Erden a.n.g., sonstiger Bergbau	1450	15.95	VG	Herstellung von Wermutwein und sonstigen aromatisierten Weinen	1595
15.11	VG	Schlachten (ohne Schlachten von Geflügel)	1511	15.96	VG	Herstellung von Bier	1596, 1598 12 595
15.12	VG	Schlachten von Geflügel	1512	15.97	A	Herstellung von Malz	1597
15.13	VG	Fleischverarbeitung	1513	15.98	VG	Mineralbrunnen, Herstellung von Erfrischungsgetränken	1598 11 301 bis 1598 11 307, 1598 12 301 bis 1598 12 309, 1598 12 591 bis 1598 12 594, 1598 12 597, 1598 12 599
15.20	VG	Fischverarbeitung	1520				
15.31	VG	Verarbeitung von Kartoffeln	1531				
15.32	VG	Herstellung von Frucht- und Gemüsesäften	1532, 1598 12 551 bis 1598 12 559				
15.33	VG	Verarbeitung von Obst und Gemüse a.n.g.	1533				
15.41	A	Herstellung von rohen Ölen und Fetten	1541	16.00	VG	Tabakverarbeitung	1600
15.42	VG	Herstellung von raffinierten Ölen und Fetten	1542				
15.43	VG	Herstellung von Margarine u.ä. Nahrungsfetten	1543	* 17.11	A	Baumwollaufbereitung und -spinnerei	1710 20 300, 1710 43, 1710 45 570, 1710 52, 1710 54
15.51	VG	Milchverarbeitung (ohne Herstellung von Speiseeis)	1551, 1598 12 700	* 17.12	A	Wollaufbereitung und Streichgarnspinnerei	1710 10, 1710 20 210 bis 1710 20 230, 1710 42 310 bis 1710 42 390, 1710 53 310 bis 1710 53 390, 1710 64, 1710 65
15.52	VG	Herstellung von Speiseeis	1552				
15.61	A	Mahl- und Schälsmühlen	1561				
15.62	A	Herstellung von Stärke und Stärkeerzeugnissen	1562				

1) Soweit nicht besonders aufgeführt, jeweils einschl. zugehöriger Reparaturen, Lohnarbeiten, Montagen sowie Eigen- und Lohnveredlungsarbeiten.

Nr. der Klassifikation	HG	Wirtschaftsgliederung	Entsprechende Meldenummern des Güterverzeichnisses für Produktionsstatistiken, Ausgabe 1995 1)
• 17.13	A	Wollaufbereitung und Kammgarnspinnerei	1710 20 250 bis 1710 20 270, 1710 30, 1710 42 510 bis 1710 42 590, 1710 53 510 bis 1710 53 590, 1710 55 700, 1710 62, 1710 63
17.14	A	Flachsaufbereitung und -spinnerei	1710 20 400, 1710 44, 1710 45 700
17.15	A	Zwinnen und Texturieren von Filamentgarnen, Seidenaufbereitung und -spinnerei	1710 20 110 bis 1710 20 190, 1710 41, 1710 45 100 bis 1710 45 300, 1710 51, 1710 55 300, 1710 61
• 17.16	A	Nähgarnfertigung	1710 45 530 bis 1710 45 550, 1710 55 130 bis 1710 55 150, 1710 55 530 bis 1710 55 550
17.17	A	Sonstige Spinnstoffaufbereitung und Spinnerei	1710 20 500, 1710 46
• 17.21	A	Baumwollweberei	1720 20, 1720 32 122 bis 1720 32 390, 1720 32 521 bis 1720 32 590, 1720 33, 1720 40 101 bis 1720 40 700
• 17.22	A	Streichgarnweberei	1720 10 222 bis 1720 10 290, 1720 32 422 bis 1720 32 490
• 17.23	A	Kammgarnweberei	1720 10 322 bis 1720 10 390, 1720 32 522 bis 1720 32 590
• 17.24	A	Seiden- und Filamentgarnweberei	1720 10 100, 1720 31
17.25	A	Sonstige Weberei	1720 10 430 bis 1720 10 500, 1720 40 905 bis 1720 40 909
• 17.30	A	Textilveredlung	1730
• 17.40	VG	Herstellung von konfektionierten Textilwaren (ohne Bekleidung)	1740
• 17.51	VG	Herstellung von Teppichen	1751
• 17.52	A	Herstellung von Seilwaren	1752
• 17.53	A	Herstellung von Vliesstoff und Erzeugnissen daraus (ohne Bekleidung)	1753
• 17.54	A	Textilgewerbe a.n.g.	1754
• 17.60	A	Herstellung von gewirktem und gestricktem Stoff	1760
• 17.71	VG	Herstellung von Strumpfwaren	1771
• 17.72	VG	Herstellung von Pullovern, Strickjacken u.ä.	1772
• 18.10	VG	Herstellung von Lederbekleidung	1810
• 18.21	VG	Herstellung von Arbeits- und Berufsbekleidung	1821
• 18.22	VG	Herstellung von Oberbekleidung (ohne Arbeits- und Berufsbekleidung)	1822
• 18.23	VG	Herstellung von Wäsche	1823
• 18.24	VG	Herstellung von sonstiger Bekleidung und Bekleidungszubehör	1824
18.30	VG	Zurichtung und Färben von Fellen, Herstellung von Pelzwaren	1830
• 19.10	A	Ledererzeugung	1910
• 19.20	VG	Lederverarbeitung (ohne Herstellung von Lederbekleidung und Schuhen)	1920

Nr. der Klassifikation	HG	Wirtschaftsgliederung	Entsprechende Meldenummern des Güterverzeichnisses für Produktionsstatistiken, Ausgabe 1995 1)
• 19.30	VG	Herstellung von Schuhen	1930
• 20.10	A	Säge-, Hobel- u. Holzimprägnierwerke	2010
• 20.20	A	Furnier-, Sperrholz-, Holzfaserplatten- und Holzspanplattenwerke	2020
• 20.30	A	Herstellung von Konstruktionsteilen, Fertigbauteilen, Ausbauelementen und Fertigteilbauten aus Holz	2030
20.40	A	Herstellung von Verpackungsmitteln und Lagerbehältern aus Holz	2040
20.51	VG	Herstellung von Holzwaren a.n.g., Veredlung von Holzwaren	2051
20.52	VG	Herstellung von Kork-, Flecht- und Korbwaren	2052
• 21.11	A	Herstellung von Holzstoff und Zellstoff	2111
• 21.12	A	Herstellung von Papier, Karton und Pappe	2112
• 21.21	A	Herstellung von Wellpapier u. -pappe sowie von Verpackungsmitteln aus Papier, Karton und Pappe	2121
• 21.22	VG	Herstellung von Haushalts-, Hygiene- und Toilettenartikeln aus Zellstoff und Papier	2122
• 21.23	A	Herstellung von Schreibwaren und Bürobedarf aus Papier, Karton und Pappe	2123, 2222 20
• 21.24	A	Herstellung von Tapeten	2124
• 21.25	A	Herstellung von sonstigen Waren aus Papier, Karton und Pappe	2125
22.11	VG	Buchverlag und Musikverlag	2211
22.12	VG	Zeitungverlag	2212, 2213 10 050
22.13	VG	Zeitschriftenverlag	2213 10 055 bis 2213 10 060
22.14	VG	Verlag von bespielten Tonträgern	2214
22.15	VG	Sonstiges Verlagsgewerbe	2215
• 22.21	A	Zeitungsdruckerei	2221
• 22.22	A	Druckerei (ohne Zeitungsdruckerei)	2222 11, 2222 12, 2222 13, 2222 31, 2222 32
• 22.23	A	Druckweiterverarbeitung	2223
• 22.24	A	Satzherstellung und Reproduktion	2224
• 22.25	A	Sonstiges Druckgewerbe	2225
• 22.31	A	Vervielfältigung von bespielten Tonträgern	2231
• 22.32	A	Vervielfältigung von bespielten Bildträgern	2232
• 22.33	A	Vervielfältigung von bespielten Datenträgern	2233
23.10	A	Kokerei	2310
23.20	A	Mineralölverarbeitung	2320
23.30	A	Herstellung und Verarbeitung von Spalt- und Brutstoffen	2330
• 24.11	A	Herstellung von Industriegasen	2411
• 24.12	A	Herstellung von Farbstoffen und Pigmenten	2412
• 24.13	A	Herstellung von sonstigen anorganischen Grundstoffen und Chemikalien	2413
• 24.14	A	Herstellung von sonstigen organischen Grundstoffen und Chemikalien	2414
• 24.15	A	Herstellung von Düngemitteln und Stickstoffverbindungen	2415
• 24.16	A	Herstellung von Kunststoff in Primärformen	2416

1) Soweit nicht besonders aufgeführt, jeweils einschl. zugehöriger Reparaturen, Lohnarbeiten, Montagen sowie Eigen- und Lohnveredlungsarbeiten.

Nr. der Klassifikation	HG	Wirtschaftsgliederung	Entsprechende Meldenummern des Güterverzeichnis für Produktionsstatistiken, Ausgabe 1995 1)
• 24.17	A	Herstellung von synthetischem Kautschuk in Primärformen	2417
• 24.20	A	Herstellung von Schädlingsbekämpfungsmitteln und Pflanzenschutzmitteln	2420
• 24.30	A	Herstellung von Anstrichmitteln, Druckfarben und Kitten	2430
• 24.41	A	Herstellung von pharmazeutischen Grundstoffen	2441
• 24.42	VG	Herstellung von pharmazeutischen Spezialitäten und sonstigen pharmazeutischen Erzeugnissen	2442
• 24.51	VG	Herstellung von Seifen, Wasch-, Reinigungs- und Poliermitteln	2451
• 24.52	VG	Herstellung von Duft- und Körperpflegemitteln	2452
• 24.61	A	Herstellung von pyrotechnischen Erzeugnissen	2461
• 24.62	A	Herstellung von Klebstoffen und Gelatine	2462
• 24.63	A	Herstellung von ätherischen Ölen	2463
• 24.64	A	Herstellung von fotochemischen Erzeugnissen	2464
• 24.65	VG	Herstellung von unbespielten Ton-, Bild- und Datenträgern	2465
• 24.66	A	Herstellung von chemischen Erzeugnissen a.n.g.	2466
• 24.70	A	Herstellung von Chemiefasern	2470
• 25.11	A	Herstellung von Bereifungen	2511
• 25.12	A	Runderneuerung von Bereifungen	2512
• 25.13	A	Herstellung von sonst. Gummiwaren	2513
• 25.21	A	Herstellung von Platten, Folien, Schläuchen und Profilen aus Kunststoff	2521
• 25.22	A	Herstellung von Verpackungsmitteln aus Kunststoff	2522
• 25.23	A	Herstellung von Baubedarfsartikeln aus Kunststoff	2523
• 25.24	A	Herstellung von sonstigen Kunststoffwaren	2524
• 26.11	A	Herstellung von Flachglas	2611
• 26.12	A	Veredlung und Verarbeitung von Flachglas	2612
• 26.13	A	Herstellung von Hohlglas	2613
• 26.14	A	Herstellung von Glasfaser	2614
• 26.15	A	Herstellung, Veredlung und Verarbeitung von sonstigem Glas einschließlich technischen Glaswaren	2615
• 26.21	VG	Herstellung von keramischen Haushaltswaren und Ziergegenständen	2621
• 26.22	A	Herstellung von Sanitärkeramik	2622
• 26.23	A	Herstellung von Isolatoren und Isolierteilen aus Keramik	2623
• 26.24	A	Herstellung von keramischen Erzeugnissen für sonstige technische Zwecke	2624
• 26.25	A	Herstellung von keramischen Erzeugnissen a.n.g.	2625
• 26.26	A	Herstellung von feuerfesten keramischen Werkstoffen	2626
• 26.30	A	Herstellung von keramischen Wand- und Bodenfliesen und -platten	2630
• 26.40	A	Ziegelerei, Herstellung von sonstiger Baukeramik	2640
• 26.51	A	Herstellung von Zement	2651
• 26.52	A	Herstellung von Kalk	2652
• 26.53	A	Herstellung von gebranntem Gips	2653

Nr. der Klassifikation	HG	Wirtschaftsgliederung	Entsprechende Meldenummern des Güterverzeichnis für Produktionsstatistiken, Ausgabe 1995 1)
• 26.61	A	Herstellung von Betonerzeugnissen für den Bau und von Kalksandsteinen	2661, 2666 12 001 bis 2666 12 005
• 26.62	A	Herstellung von Gips-erzeugnissen für den Bau	2662
• 26.63	A	Herstellung von Transportbeton	2663
• 26.64	A	Herstellung von Mörtel	2664
• 26.65	A	Herstellung von Faserzementwaren	2665
• 26.66	A	Herstellung von Erzeugnissen aus Beton, Zement und Gips a.n.g.	2666 11, 2666 12 006 bis 2666 12 009
• 26.70	A	Be- und Verarbeitung von Natursteinen a.n.g.	2670
• 26.81	A	Herstellung von Mühlsteinen, Steinen zum Zerfasern, Poliersteinen und Schleifwerkzeugen	2681
• 26.82	A	Herstellung von Mineralerzeugnissen a.n.g.	2682
• 27.10	A	Erzeugung von Roheisen, Stahl und Ferrolegierungen (EGKS) 2)	2710
• 27.21	A	Herstellung von Rohren, Rohrform-, Rohrverschluß- und Rohrverbindungsstücken aus Gußeisen	2721
• 27.22	A	Herstellung v. Stahlrohren, Rohrform-, Rohrverschluß- und Rohrverbindungsstücken aus Eisen und Stahl	2722
• 27.31	A	Herstellung von Blankstahl	2731
• 27.32	A	Herstellung von Kaltband unter 500 mm Breite	2732
• 27.33	A	Herstellung von Kaltprofilen	2733
• 27.34	A	Herstellung von gezogenem Draht	2734
• 27.35	A	Erste Bearbeitung von Eisen und Stahl a.n.g., Herstellung von Ferrolegierungen (nicht EGKS) 2)	2735
• 27.41	A	Erzeugung und erste Bearbeitung von Edelmetallen	2741
• 27.42	A	Erzeugung und erste Bearbeitung von Aluminium	2742
• 27.43	A	Erzeugung und erste Bearbeitung von Blei, Zink und Zinn	2743
• 27.44	A	Erzeugung und erste Bearbeitung von Kupfer	2744
• 27.45	A	Erzeugung und erste Bearbeitung von sonstigen NE-Metallen	2745
• 27.51	A	Eisengießerei	2751
• 27.52	A	Stahlgießerei	2752
• 27.53	A	Leichtmetallgießerei	2753
• 27.54	A	Buntmetallgießerei	2754
• 28.11	B	Herstellung von Stahl- und Leichtmetallkonstruktionen	2811
• 28.12	B	Herstellung von Ausbauelementen aus Stahl und Leichtmetall	2812
• 28.21	B	Herstellung von Tanks und Sammelbehältern	2821
• 28.22	B	Herstellung von Heizkörpern für Zentralheizungen und von Zentralheizungskesseln	2822
• 28.30	B	Herstellung von Dampfkesseln (ohne Zentralheizungskessel)	2830
• 28.40	A	Herstellung von Schmiede-, Preß-, Zieh- und Stanzteilen, gewalzten Ringen und pulvermetallurgischen Erzeugnissen	2840, 2875 27 497
• 28.51	A	Oberflächenveredlung und Wärmebehandlung	2851
• 28.52	A	Mechanik a.n.g.	2852
• 28.61	VG	Herstellung von Schneidwaren und Bestecken	2861

1) Soweit nicht besonders aufgeführt, jeweils einschl. zugehöriger Reparaturen, Lohnarbeiten, Montagen sowie Eigen- und Lohnveredlungsarbeiten.

2) Europäische Gemeinschaft für Kohle und Stahl.

Nr. der Klassifikation	HG	Wirtschaftsgliederung	Entsprechende Meldenummern des Güterverzeichnis für Produktionsstatistiken, Ausgabe 1995 1)
• 28.62	B	Herstellung von Werkzeugen	2862
• 28.63	A	Herstellung von Schlössern und Beschlägen	2863
• 28.71	B	Herstellung von Behältern aus Eisen und Stahl	2871
• 28.72	A	Herstellung von Verpackungen und Verschlüssen aus Eisen, Stahl und NE-Metall	2872
• 28.73	A	Herstellung von Drahtwaren	2873
• 28.74	A	Herstellung von Schrauben, Nieten, Ketten und Federn	2874
• 28.75	A	Herstellung von Eisen-, Blech- und Metallwaren a.n.g.	2875 (ohne 2875 27 497)
• 29.11	B	Herstellung von Verbrennungsmotoren und Turbinen (ohne Motoren für Luft- und Straßenfahrzeuge)	2911
• 29.12	B	Herstellung von Pumpen und Kompressoren	2912
• 29.13	B	Herstellung von Armaturen	2913
• 29.14	B	Herstellung von Lagern, Getrieben, Zahnrädern und Antriebs-elementen	2914
• 29.21	B	Herstellung von Öfen und Brennern	2921
• 29.22	B	Herstellung von Hebezeugen und Fördermitteln	2922
• 29.23	B	Herstellung von Kälte- und lufttechnischen Erzeugnissen für gewerbliche Zwecke	2923
• 29.24	B	Herstellung von Maschinen für unspezifische Verwendung a.n.g.	2924
• 29.31	B	Herstellung von Ackerschleppern	2931
• 29.32	B	Herstellung von sonstigen land- und forstwirtschaftlichen Maschinen	2932
• 29.40	B	Herstellung von Werkzeugmaschinen	2940
• 29.51	B	Herstellung von Maschinen für die Metallerzeugung, von Walzwerkeinrichtungen und Gießmaschinen	2951
• 29.52	B	Herstellung von Bergwerks-, Bau- und Baustoffmaschinen	2952
• 29.53	B	Herstellung von Maschinen für das Ernährungsgewerbe und die Tabakverarbeitung	2953
• 29.54	B	Herstellung von Maschinen für das Textil-, Bekleidungs- und Leder-gewerbe	2954
• 29.55	B	Herstellung von Maschinen für das Papiergewerbe	2955
• 29.56	B	Herstellung von Maschinen für bestimmte Wirtschaftszweige a.n.g.	2956
• 29.60	A	Herstellung von Waffen und Munition	2960
• 29.71	GG	Herstellung von elektrischen Haushaltsgeräten	2971
• 29.72	GG	Herstellung v. nichtelektrischen Heiz-, Koch-, Heißwasser- und Heißluftgeräten a.n.g.	2972
• 30.01	B	Herstellung von Büromaschinen	3001
• 30.02	B	Herstellung von Datenverarbeitungsgeräten und -einrichtungen	3002
• 31.10	B	Herstellung von Elektromotoren, Generatoren und Transformatoren	3110
• 31.20	A	Herstellung von Elektrizitätsverteilungs- und -schalteinrichtungen	3120
• 31.30	A	Herstellung von isolierten Elektrokabeln, -leitungen und -drähten	3130

Nr. der Klassifikation	HG	Wirtschaftsgliederung	Entsprechende Meldenummern des Güterverzeichnis für Produktionsstatistiken, Ausgabe 1995 1)
• 31.40	A	Herstellung von Akkumulatoren und Batterien	3140
• 31.50	A	Herstellung von elektrischen Lampen und Leuchten	3150
• 31.61	A	Herstellung von elektrischen Ausrüstungen für Motoren und Fahrzeuge a.n.g.	3161
• 31.62	A	Herstellung von sonstigen elektrischen Ausrüstungen a.n.g.	3162
• 32.10	A	Herstellung von elektronischen Bauelementen	3210
• 32.20	B	Herstellung v. nachrichtentechnischen Geräten und Einrichtungen	3220
• 32.30	GG	Herstellung von Rundfunk- und Fernsehgeräten sowie phono- und videotechnischen Geräten	3230
• 33.10	B	Herstellung von medizinischen Geräten und orthopädischen Vorrichtungen	3310
• 33.20	B	Herstellung von Meß-, Kontroll-, Navigations- u.ä. Instrumenten und Vorrichtungen	3320
• 33.30	B	Herstellung von industriellen Prozeßsteuerungsanlagen	3330
• 33.40	GG	Herstellung von optischen und fotografischen Geräten	3340
• 33.50	GG	Herstellung von Uhren	3350
• 34.10	B	Herstellung von Kraftwagen und Kraftwagenmotoren	3410
• 34.20	B	Herstellung v. Karosserien, Aufbauten und Anhängern	3420
• 34.30	A	Herstellung v. Teilen und Zubehör für Kraftwagen und Kraftwagenmotoren	3430
• 35.11	B	Schiffbau (ohne Boots- und Yachtbau)	3511
• 35.12	GG	Boots- und Yachtbau	3512
• 35.20	B	Schienenfahrzeugbau	3520
• 35.30	B	Luft- und Raumfahrzeugbau	3530
• 35.41	GG	Herstellung von Kraftfahrzeugen	3541
• 35.42	GG	Herstellung von Fahrrädern	3542
• 35.43	GG	Herstellung von Behindertenfahrzeugen	3543
• 35.50	B	Fahrzeugbau a.n.g.	3550
• 36.11	GG	Herstellung von Sitzmöbeln	3611
• 36.12	B	Herstellung von Büro- und Ladenmöbeln	3612
• 36.13	GG	Herstellung von Küchenmöbeln	3613
• 36.14	GG	Herstellung von sonstigen Möbeln	3614
• 36.15	GG	Herstellung von Matratzen	3615
• 36.21	GG	Prägen von Münzen und Medaillen	3621
• 36.22	GG	Herstellung von Schmuck, Gold- und Silberschmiedewaren (eh. Phantasieschmuck)	3622
• 36.30	GG	Herstellung von Musikinstrumenten	3630
• 36.40	VG	Herstellung von Sportgeräten	3640
• 36.50	VG	Herstellung von Spielwaren	3650
• 36.61	VG	Herstellung von Phantasieschmuck	3661
• 36.62	VG	Herstellung von Besen und Bürsten	3662
• 36.63	VG	Herstellung von Erzeugnissen a.n.g.	3663
• 37.10	A	Recycling von Schrott	3710
• 37.20	A	Recycling von nichtmetallischen Abmaterialien und Reststoffen	3720

1) Soweit nicht besonders aufgeführt, jeweils einschl. zugehöriger Reparaturen, Lohnarbeiten, Montagen sowie Eigen- und Lohnveredelungsarbeiten.

**Monatsbericht für Betriebe des Verarbeitenden Gewerbes  
sowie des Bergbaus und  
der Gewinnung von Steinen und Erden**

für

Berichtsmonat / Jahr:

Bitte zurücksenden bis:

Statistisches Landesamt  
Dezernat  
Straße Hausnummer  
PLZ Ort

Für Rückfragen stehen zur  
Verfügung:  
Frau Meier Tel. ....  
Herr Schulz Tel. ....

Informationen zur Erhebung, Rechtsgrundlagen sowie Hinweise für die Ausfüllung finden Sie auf der Rückseite des für Ihre Unterlagen bestimmten Erhebungsvordruckes

Unternehmensnummer Betriebsnummer (SST 1-9) WZ 93-Nummer  
(bei Rückfragen angeben)

Ihre Meldung erfolgt für den Betrieb (Werk) in (PLZ, Ort):

Bitte teilen Sie uns mit, an wen wir uns bei Rückfragen wenden dürfen (freiwillige Angabe - Name, Telefonnummer):

Die Richtigkeit der Angaben bestätigt:

Ort, Datum, Unterschrift

Bitte berichtigen Sie Ihre Anschrift, falls sie sich geändert hat.

Geben Sie bitte an, welche Währung Sie in Frage 2, 3 und 5 verwenden.

Es darf nur eine Währung verwendet werden.

DM € EUR

Betriebsnummer

**1. Tätige Personen am Ende des Berichtsmonats**

	Betriebsstellen im Verarbeitenden Gewerbe sowie im Bergbau und in der Gewinnung von Steinen und Erden			Baugewerbliche Betriebsstellen	Sonstige Betriebsstellen (Handel, Transport, Landwirtschaft u. s. m.)
	WZ 93-Nr.	WZ 93-Nr.	WZ 93-Nr.		
Gesamtzahl der tätigen Personen (einschl. tätiger Inhaber/-innen, ohne Heimarbeiter/-innen)	11	11	11	21	31
Darunter: Arbeiter und Arbeiterinnen (einschl. gewerblich Auszubildender)	12	12	12	22	32

**2. Umsatz im Berichtsmonat (ohne Umsatzsteuer)**

	In vollen DM / EUR				
Inlandsumsatz (Umsatz im gesamten Bundesgebiet)	13	13	13	23	33
Auslandsumsatz sowie Umsatz mit deutschen Exporteuren	14	14	14		34

**3. Auftragszugang im Berichtsmonat (ohne Umsatzsteuer)**

	In vollen DM / EUR		
Inlandsaufträge	16	16	16
Auslandsaufträge	17	17	17

**4. Geleistete Arbeiterstunden im Berichtsmonat im gesamten Betrieb (ohne Heimarbeiter- und Angestelltenstunden)**

Tatsächlich geleistete Arbeitsstunden der Arbeiter/-innen und gewerblichen Auszubildenden

**5. Löhne und Gehälter im Berichtsmonat im gesamten Betrieb (ohne Arbeitgeberanteile zur Sozialversicherung)**

Bruttolohnsumme einschl. Vergütungen für gewerbliche Auszubildende (ohne Heimarbeits-Löhne)

**6. Bruttogehaltssumme einschl. Vergütungen für kaufmännische und technische Auszubildende**

Stromversorgung im gesamten Betrieb im Berichtsmonat in kwh

Eigenerzeugung aus Wasserkraft

aus Kohle und sonstigen Kraftquellen

Fremdbezug aus öffentlichem Netz

von anderen Betrieben

Abgabe an öffentliches Netz

an andere Betriebe

**7. Gasverbrauch im Berichtsmonat in kwh oder m³ Berichtsmonat (März, Juni, Sept., Dez.):**

Verbrauch von Erdgas einschl. Erdölgas,

m³ - Angaben umgerechnet auf den Brennwert H<sub>0</sub> = 35 169 kJ/m³

Verbrauch von Orts-, Kokerei- und Ferngas (ohne reines Erdgas),

m³ - Angaben umgerechnet auf den Brennwert H<sub>0</sub> = 35 169 kJ/m³

**8. Heizöl- und Kohleversehung im Berichtsmonat in vollen Tonnen**

Heizöl leicht

Heizöl mittelschwer, schwer

Steinkohle, auch ballastreicher Steinkohlenstaub u. -briketts

Steinkohlenkoks einschl. -koksgrus

Rohbraunkohle, Hartbraunkohle (nur Bayern)

Braunkohlenbriketts, Braunkohlenstaub und -koks



# Erläuterungen zum Monatsbericht für Betriebe des Verarbeitenden Gewerbes sowie des Bergbaus und der Gewinnung von Steinen und Erden (Kurzfassung)

Beachten Sie bitte bei der Ausfüllung des Berichts die ausführlichen Erläuterungen zum  
Monatsbericht für Betriebe

## Zweck, Art und Umfang der Erhebung

Die Ergebnisse des Monatsberichts für Betriebe des Verarbeitenden Gewerbes sowie des Bergbaus und der Gewinnung von Steinen und Erden dienen der kurzfristigen Beurteilung der konjunkturellen Lage sowie der regionalen und sektoralen Strukturpolitik. Sie stellen eine wesentliche Grundlage für zahlreiche Entscheidungen der gesetzgebenden Körperschaften, der Bundes- und Landesregierungen, der Verbände, Kammern und anderer Institutionen auf dem Gebiet der gesamten Wirtschaftspolitik dar. Insoweit haben die von Ihnen gemachten Angaben mittelbar auch Rückwirkungen zumindest auf die Rahmenbedingungen Ihres Handelns. Darüber hinaus können die Ergebnisse des Monatsberichts für Sie auch unmittelbar, z. B. als Indikator für die Entwicklungen in der Sie betreffenden Branche, von Nutzen sein.

Der Monatsbericht erfasst monatlich die produzierenden Betriebe von höchstens 68 000 Unternehmen des Verarbeitenden Gewerbes sowie des Bergbaus und der Gewinnung von Steinen und Erden wie auch die produzierenden Betriebe der anderen Unternehmen – jeweils ohne Baubetriebe und Betriebe der Energie- und Wasserversorgung.

## Rechtsgrundlagen

- Bundesstatistikgesetz (BStatG) vom 22. Januar 1987 (BGBl. I S. 462, 565), zuletzt geändert durch Artikel 3 Abs. 18 des Gesetzes vom 21. Dezember 2000 (BGBl. I S. 1857),
- Gesetz über die Statistik im Produzierenden Gewerbe (ProdGewStatG) in der Fassung der Bekanntmachung vom 30. Mai 1980 (BGBl. I S. 641), zuletzt geändert durch Artikel 5 Nr. 1 des Gesetzes vom 19. Dezember 2000 (BGBl. I S. 1765),
- Artikel 2 der Verordnung vom 14. September 1984 (BGBl. I S. 1247).

Erhöhen werden die Tatbestände zu § 2 Buchstabe A Ziffer 1 Nr. 1-5, 7 und 8 ProdGewStatG (Nr. 7 vierteiljährlich). Die Auskunftspflicht ergibt sich aus § 9 ProdGewStatG in Verbindung mit §§ 15, 26 Abs. 4 Satz 1 BStatG. Danach sind die Leiter oder Inhaber der Unternehmen und die Leiter der Betriebe auskunftspflichtig. Versöße gegen die Auskunftspflicht – als solche gelten auch Terminüberschreitungen – können nach § 23 BStatG als Ordnungswidrigkeit mit einer Geldbuße geahndet werden. Gemäß § 15 Abs. 6 BStatG haben Widerspruch und Anfechtungsklage gegen die Aufforderung zur Auskunftserteilung keine aufschiebende Wirkung.

## Geheimhaltung, Hilfsmerkmale, Trennen und Löschen, Statistikregister

Die erhobenen Einzelangaben werden nach § 16 BStatG grundsätzlich geheimgehalten, insbesondere werden sie nicht den Finanzämtern zugänglich gemacht. Nur in gesetzlich ausdrücklich geregelten Ausnahmefällen dürfen Einzelangaben übermitteln werden. Eine Übermittlung der erhobenen Einzelangaben ist nach § 10 ProdGewStatG in Verbindung mit § 16 Abs. 4, § 26 Abs. 3 BStatG an oberste Bundes- oder Landesbehörden in Form von Tabellen mit statistischen Ergebnissen zulässig, auch soweit Tabellenfelder nur einen einzigen Fall ausweisen. Eine Übermittlung von Einzelangaben mit Name und Anschrift ist ausgeschlossen.

Nach § 47 des Gesetzes gegen Wettbewerbsbeschränkungen (GWB) in der Fassung der Bekanntmachung vom 26. August 1998 (BGBl. I S. 2546) werden der Monopolkommission für die Begutachtung der Entwicklung der Unternehmenskonzentration zusammengefasste Einzelangaben über die Vorhundertanteile der größten Unternehmensgruppen, Unternehmen, Betriebe oder fachlichen Teile von Unternehmen des jeweiligen Wirtschaftsbereichs übermittelt. Hierbei dürfen die zusammengefassten Einzelangaben nicht weniger als drei Einheiten betreffen und keine Rückschlüsse auf zusammengefasste Angaben von weniger als drei Einheiten ermöglichen.

Die Pflicht zur Geheimhaltung besteht auch für die Personen, die Empfänger von Einzelangaben sind.

Name und Anschrift des Unternehmens bzw. Betriebes, Name und Telefonnummer der für eventuelle Rückfragen zur Verfügung stehenden Person, Meldung für Betrieb (Werk) in (PLZ, Ort) sowie Ort, Datum und Unterschrift sind Hilfsmerkmale, die lediglich der technischen Durchführung der Erhebung dienen. Sie werden nach Abschluss der Prüfung der Angaben vom Erhebungsvordruck getrennt, gesondert aufbewahrt und mit Ausnahme von Name, Anschrift und Telefonnummer des Unternehmens bzw. Betriebes spätestens nach Beendigung des Zeitraums der periodisch wiederkehrenden Erhebung vernichtet.

Die verwendete Betriebs- und Unternehmensnummer dient der Unterscheidung der in die Erhebung einbezogenen Betriebe. Sie besteht aus einer laufenden, frei vergebenen, jedoch länderspezifischen Nummer. Die WZ 93-Nummer ist die Nummer desjenigen Wirtschaftszweiges (Klasse der WZ 93 = Vierstelliger), in dem der jeweilige Betrieb seinen wirtschaftlichen Schwerpunkt hat.

Die Angaben zu Name, Anschrift und Telefonnummer sowie die Betriebs- und Unternehmensnummer/WZ 93-Nummer werden zusammen mit den Erhebungsmerkmalen „tätige Personen“ und „Umsatz“ zur Führung des Unternehmensregisters für statistische Verwendungszwecke (Statistikregister) verwendet. Rechtsgrundlagen hierfür sind § 13 BStatG und die Verordnung (EWG) Nr. 2186/93 des Rates vom 22. Juli 1993 über die intergemeinschaftliche Koordinierung des Aufbaus von Unternehmensregistern für statistische Verwendungszwecke (ABl. EG Nr. L 196 S. 1).

## Umstellung der Währung DM / EUR

Der Umsatz (2), der Auftragsingang (3) sowie die Löhne und Gehälter (5) sind in der Währungseinheit anzugeben, die Sie in der Vorlage des Erhebungsvordrucks eingetragen haben. Es darf nur eine Währung verwendet werden.

## Meldung

Grundsätzlich für den gesamten Betrieb – nicht für das Unternehmen – einschl. seiner nicht-produzierenden Teile und der in der Nähe liegenden Verwaltungs-, Reparatur-, Montage- und Hilfsbetriebe sowie der mit dem Betrieb verbundenen Kantinen und sonstigen Sozial-einrichtungen; einzubeziehen sind Baukolonnen für den Eigenbedarf und baugewerbliche Betriebsbereiche, die nicht zur Bauberichterstattung melden.

## Aufgliederung nach fachlichen Betriebsstellen

Können aufzuführende Angaben nicht eindeutig zugeordnet werden, sind sie anteilmäßig aufzuschlüsseln.

Tätige Personen in den Baukolonnen für den Eigenbedarf sind in der Sammelposition „Baugewerbliche Betriebsbereiche“ zu melden.

## 1 Tätige Personen

Voll zu zählen sind auch Erkrankte, Urlauber, -innen, Teilzeitschäftige, Kurzarbeiter, -innen, Streikende, von der Aussperrung Betroffene, Leiharbeiter, -innen.

Nicht zu melden sind Heimarbeiter, -innen, Zusteller, -innen im Verlagsgewerbe, unbezahlte mithelfende Familienangehörige mit weniger als 1/3 der üblichen Arbeitszeit – das sind im Allgemeinen weniger als 55 Stunden im Monat – sowie Arbeitskräfte, die als Beauftragte anderer Betriebe im meldenden Betrieb Montage- und Reparaturarbeiten durchführen, und die aufgrund einer tarifvertraglichen Vorruhestandsregelung ausgeschiedenen Mitarbeiter, -innen.

## 2 Umsatz

Summe der Rechnungsendbeträge (ohne Umsatzsteuer) der im Berichtsmonat abgerechneten Lieferungen und Leistungen an Dritte – unabhängig vom Zahlungseingang – einschl. Verbrauchsteuern und getrennt in Rechnung gestellter Kosten für Fracht, Porto, Verpackung usw. Zu melden sind auch Erlöse aus Lieferungen und Leistungen an rechtlich selbständige Konzern- und Verkaufsgesellschaften.

Unmittelbar gewährte Preisnachlässe sind abzusetzen.

Umsätze aus dem Verkauf von Elektrizität, Fernwärme, Gas, Dampf und Wasser sind anteilig auf die fachlichen Betriebsbereiche zu verteilen.

## 3 Auftragsingang

Wert (ohne Umsatzsteuer und Preisnachlässe) der vom Betrieb/Unternehmen akzeptierten Aufträge auf Lieferung selbst hergestellter oder in Lohnarbeit gefertigter Erzeugnisse. Als Auftragseingänge zählen auch Verkäufe ab Lager, wenn Auftragsingang und Auslieferung zeitlich zusammenfallen.

Einzubeziehen sind Erlöse aus Reparaturen, Instandhaltungen, Installationen, Montagen und Lohnarbeiten sowie Verbrauchsteuern und Kosten für Fracht, Verpackung, Porto usw.

Nicht einzubeziehen sind Aufträge auf Lieferungen von Elektrizität, Fernwärme, Gas, Dampf, Wasser, Handelsware und „verkaufsfähigen“ Produktionsrückständen sowie Aufträge über nichtindustrielle / nichtbaugewerbliche Leistungen, Aufträge die aus der Produktion einer im Ausland gelegenen Firma geliefert werden und unternehmensinterne Fabrikorder.

Laust die Auftragsbestätigung nur über eine Menge, so sind die Auftragswerte mit Hilfe der z. Z. des Auftragsengangs geltenden Tagespreise zu ermitteln. Bei Abrufenaufträgen sind nur die Werte der Abrufe im Berichtsmonat als Auftragsengänge zu melden.

## 4 Arbeiterstunden

Zu melden sind die tatsächlich geleisteten – nicht die bezahlten – Stunden der tätigen Personen (einschl. Leiharbeiter, -innen), die der Versicherungspflicht in der Arbeitslosenversicherung unterliegen. Bei Schichtbetrieben ist die Summe aller Stunden in allen Schichten anzugeben.

Einzubeziehen sind geleistete Über-, Nacht-, Sonn- und Feiertagsstunden. Nicht einzubeziehen sind ausgefallene Arbeiterstunden, auch wenn sie bezahlt wurden, sowie Stunden für Montage- und Reparaturarbeiten von Beauftragten anderer Betriebe.

## 5 Löhne und Gehälter

Summe der Bruttobeträge ohne Arbeitgeberanteile zur Sozialversicherung.

Einzubeziehen sind tariflich oder frei vereinbarte Zulagen (z. B. Akkord-, Nacharbeit-, Schmutzzulagen), Naturalvergütungen, Vergütungen für ausgefallene Arbeitszeit (z. B. Urlaubslöhne), Lohn- und Gehaltsfortzahlungen im Krankheitsfall und Zuschüsse des Arbeitgebers zum Krankengeld, Urlaubsgeld, Gratifikationen, Gewinnbeteiligungen, tariflich oder frei vereinbarte Kindergelder und sonstige Familienzuschläge sowie Erziehungsbeihilfen, ferner vermögenswirksame Leistungen des Arbeitgebers sowie gezahlte Beträge an tätige Personen in eigenen Sozialleistungen (z. B. Werkarzt) und an andere Unternehmen für Leiharbeiter, -innen sowie Bezüge von Gesellschaftern, Vorstandsmitgliedern und anderen leitenden Kräften (soweit sie steuerlich als Einkünfte aus unselbständiger Arbeit gelten) und Provisionen und Tantiemen.

Nicht einzubeziehen sind Anweisungen des staatlichen Kindergeldes, Sozial- und sonstige Aufwendungen des Arbeitgebers (u. a. Pflichtbeiträge zur Sozialversicherung, Aufwendungen für die betriebliche Altersversorgung, Vorruhestandszahlungen, Kurzarbeitergeld) sowie Einnahmen von anderen Unternehmen für die Überlassung von Arbeitnehmern.

## 6 Stromversorgung im Berichtsmonat

Als Stromerzeugung ist die an der Generatorklemme gemessene Brutto-Stromerzeugung zu melden. Als „Fremdbezug aus dem öffentlichen Netz“ sind Strommengen, die von einem öffentlichen Elektrizitätsversorgungsunternehmen unmittelbar (evtl. über werkseigene Leitungen) bezogen wurden, zu melden. Als „Abgabe an das öffentliche Netz“ sind unmittelbare Stromlieferungen an öffentliche Elektrizitätsversorgungsunternehmen anzugeben. Wird Strom aus dem öffentlichen Netz nicht unmittelbar, sondern über einen anderen Betrieb bezogen, so sind die Mengen beim ersten Bezieher als „Fremdbezug aus dem öffentlichen Netz“ und „Abgabe an andere Betriebe“, beim zweiten Bezieher als „Fremdbezug von anderen Betrieben“ zu melden.

## 7 Gasverbrauch im Berichtsmonat

Betriebe, von denen die zu meldenden Gase weder selbst erzeugt noch an andere Betriebe abgegeben werden, setzen hier den Gasbezug ein.

Der Gasverbrauch kann wahlweise gemeldet werden in „kWh“ oder in „m³“. Bitte bevorzugen Sie – soweit wie möglich – die Angaben in „kWh“. Bei m³-Angabe sind das Erdgas einschl. Erdölgas sowie das Orts- und Kokereigas (auch Ferugas) umgerechnet auf einen Brennwert  $H_u = 35\,169\text{ kJ/m}^3$  zu melden.

## 8 Heizöl- und Kohleversorgung im Berichtsmonat

Heizöl- und Kohlemengen für die Heizung und Energieversorgung einschl. für die Gewinnung der an Dritte abgegebenen Energiemengen sowie als Rohstoff verwendete Heizöle und Kohle.

Nicht einzubeziehen sind Einsatzkohle der Brikettfabriken und Kokereien, ferner verkaufte oder verschenkte Brennstoffmengen sowie Deputate.

# Übersicht der Segmente im Statistischen Informationssystem des Bundes (STATIS-BUND)

Monatsbericht im Verarbeitenden Gewerbe sowie im Bergbau und  
in der Gewinnung von Steinen und Erden

Merkmal	Periodizität	Deutsch-land	Früheres Bundesgebiet	Neue Länder und Berlin - Ost
		Segmentnummern		

## Betriebe

Betriebe	monatl.	5400	.	.
	jährl.	5500	5600	5700
Arbeiter	monatl.	5401	.	.
	jährl.	5501	5601	5701
Angestellte	monatl.	5402	.	.
	jährl.	5502	5602	5702
Beschäftigte	monatl.	5403	.	.
	jährl.	5503	5603	5703
Geleistete Arbeiterstunden	monatl.	5404	.	.
	jährl.	5504	5604	5704
Lohnsumme	monatl.	5405	.	.
	jährl.	5505	5605	5705
Gehaltsumme	monatl.	5406	.	.
	jährl.	5506	5606	5706
Lohn- und Gehaltsumme	monatl.	5407	.	.
	jährl.	5507	5607	5707
Umsatz Inland	monatl.	5408	.	.
	jährl.	5508	5608	5708
Umsatz Ausland	monatl.	5409	.	.
	jährl.	5509	5609	5709
Umsatz insgesamt	monatl.	5410	.	.
	jährl.	5510	5610	5710
Exportquote	monatl.	5411	.	.
	jährl.	5511	5611	5711
Stromverbrauch insgesamt	monatl.	5412	.	.
	jährl.	5512	5612	5712
Eigenerzeugung aus Wasserkraft	monatl.	5413	.	.
	jährl.	5513	5613	5713
Eigenerzeugung aus Kohle u.a.	monatl.	5414	.	.
	jährl.	5514	5614	5714
Fremdbezug aus öffentlichem Netz	monatl.	5415	.	.
	jährl.	5515	5615	5715
Fremdbezug von anderen Betrieben	monatl.	5416	.	.
	jährl.	5516	5616	5716
Abgabe an öffentliches Netz	monatl.	5417	.	.
	jährl.	5517	5617	5717
Abgabe an andere Betriebe	monatl.	5418	.	.
	jährl.	5518	5618	5718

## Fachliche Betriebsteile

Fachliche Betriebsteile	monatl.	5420	.	.
	jährl.	5520	5620	5720
Arbeiter	monatl.	5421	.	.
	jährl.	5521	5621	5721
Angestellte	monatl.	5422	.	.
	jährl.	5522	5622	5722
Beschäftigte	monatl.	5423	.	.
	jährl.	5523	5623	5723
Umsatz Inland	monatl.	5424	.	.
	jährl.	5524	5624	5724
Umsatz Ausland	monatl.	5425	.	.
	jährl.	5525	5625	5725
Umsatz insgesamt	monatl.	5426	.	.
	jährl.	5526	5626	5726

# Fachserie 4: Produzierendes Gewerbe

**Reihe 1: Zusammenfassende Daten für das Produzierende Gewerbe (vorgesehen)**

**Reihe 2: Indizes für das Produzierende Gewerbe**

**Reihe 2.1: Indizes der Produktion und der Arbeitsproduktivität im Produzierenden Gewerbe**

*Monatlich* (etwa 7 Wochen nach dem Berichtszeitraum): Index der Produktion für das Produzierende Gewerbe sowie vierteljährliche Produktionsindizes nach Wirtschaftszweigen.

**Reihe 2.2: Auftragseingang und Umsatz im Verarbeitenden Gewerbe – Indizes –**

*Monatliche* Indexberechnung für Inland, Ausland und Insgesamt nach Wirtschaftszweigen (vorläufige Ergebnisse ca. 8 Wochen nach dem Berichtszeitraum, endgültige Ergebnisse im Folgebericht).

**Reihe 3: Produktion im Produzierenden Gewerbe**

**Reihe 3.1: Produktion im Produzierenden Gewerbe**

*Vierteljährliche und jährliche* Darstellung der Produktion von rd. 6 400 Gütern (Menge und Wert) und ergänzende Angaben aus der Preisstatistik.

**Reihe 3.5.1: Produktion im Produzierenden Gewerbe in den neuen Bundesländern 3. und 4. Vierteljahr 1990**

**Reihe 3.2: Struktur der Produktion im Produzierenden Gewerbe**

*Jährliche* Darstellung der Produktion von rd. 1 100 Güterklassen nach der Herkunft aus den Wirtschaftszweigen.

**Reihe 4: Verarbeitendes Gewerbe sowie Bergbau und Gewinnung von Steinen und Erden**

**Beschäftigung, Umsatz und Investitionen der Unternehmen**

**Reihe 4.1.1: Beschäftigung, Umsatz und Energieversorgung der Betriebe des Verarbeitenden Gewerbes sowie des Bergbaus und der Gewinnung von Steinen und Erden**

*Monatlich* (etwa 9 Wochen nach dem Berichtszeitraum): Betriebe und fachliche Betriebsteile in wirtschaftssystematischer Gliederung und nach Ländern (für Bergbau und Verarbeitendes Gewerbe insgesamt). Für Betriebe: zusätzlich Zahl der Angestellten und Arbeiter, geleistete Arbeiterstunden und Energieversorgung; für fachliche Betriebsteile: Zahl der Einheiten und der Beschäftigten sowie Umsatz.

**Reihe 4.1.2: Betriebe, Beschäftigte und Umsatz des Verarbeitenden Gewerbes sowie des Bergbaus und der Gewinnung von Steinen und Erden nach Beschäftigtengrößenklassen**

*Jährlich* für September Ergebnisse für Betriebe nach Beschäftigtengrößenklassen (Betriebe, Beschäftigte und Umsatz in wirtschaftssystematischer Gliederung; Länderergebnisse für Bergbau und Verarbeitendes Gewerbe insgesamt).

**Reihe 4.1.3: Regionale Verteilung der Betriebe im Bergbau und im Verarbeitenden Gewerbe und deren Beschäftigte**

*Vierjährlich* Anzahl der Betriebe und deren Beschäftigte in wirtschaftssystematischer und regionaler Gliederung (bis einschl. Kreise).

**Reihe 4.1.4: Beschäftigte und Umsatz der Betriebe des Verarbeitenden Gewerbes sowie des Bergbaus und der Gewinnung von Steinen und Erden nach Bundesländern**

*Jährlicher Bericht.*

**Reihe 4.2: Beschäftigte, Umsatz und Investitionen der Unternehmen und Betriebe des Verarbeitenden Gewerbes sowie des Bergbaus und der Gewinnung von Steinen und Erden – Investitionen –**

*Jährlicher Vorbericht* mit vorläufigen Unternehmens- und Betriebsergebnissen der Investitionserhebung.

Die endgültigen Ergebnisse erscheinen in tieferer systematischer Gliederung in den Reihen:

**Reihe 4.2.1: Beschäftigte, Umsatz und Investitionen der Unternehmen und Betriebe des Verarbeitenden Gewerbes sowie des Bergbaus und der Gewinnung von Steinen und Erden**

*Jährlich:* Beschäftigte, Umsatz, Investitionen und Zugänge an vermieteten oder mit Finanzierungsleasing beschafften Sachanlagen (jeweils nach Wirtschaftszweigen und Beschäftigten- und Umsatzgrößenklassen).

**Reihe 4.2.3: Konzentrationsstatistische Daten für den Bergbau und das Verarbeitende Gewerbe sowie das Baugewerbe**

*2-jährlich:* Konzentrationsraten und -koeffizienten für Unternehmen und Betriebe des Bergbaus und des Verarbeitenden Gewerbes.

**Reihe 4.2.4: Material- und Wareneingang im Verarbeitenden Gewerbe sowie im Bergbau und in der Gewinnung von Steinen und Erden**

*4-jährlich:* Material- und Wareneingang der Unternehmen des Bergbaus und des Verarbeitenden Gewerbes nach Warenarten und Wirtschaftszweigen.

**Reihe 4.3: Kostenstruktur der Unternehmen des Verarbeitenden Gewerbes sowie des Bergbaus und der Gewinnung von Steinen und Erden**

*Jährlich:* Beschäftigte, Bestandteile der Gesamtleistung, wichtige Kostenarten sowie Kosten- und Leistungsstruktur (Gliederung: wirtschaftssystematisch sowie nach Beschäftigtengrößenklassen).

**Reihe 4.5.2: Schätzung des Nettoproduktionswertes im Bergbau und im Verarbeitenden Gewerbe 1991 (Zensus)**

– Regionale und sektorale Verflechtung der Unternehmen und Betriebe –

**Reihe 5: Baugewerbe**

**Reihe 5.1: Beschäftigung und Umsatz der Betriebe im Baugewerbe**

*Jährliche* Ergebnisse der zur Jahresmitte durchgeführten Erhebung nach Wirtschaftszweigen und Beschäftigtengrößenklassen z.T. in regionaler Gliederung bis zu Kreisen.

**Reihe 5.2: Beschäftigung, Umsatz und Investitionen der Unternehmen im Baugewerbe**

*Jährlich:* Beschäftigte, Bruttolohn- und -gehaltssumme, Jahresbauleistung, Umsatz und Investitionen nach Wirtschaftszweigen und Beschäftigtengrößenklassen. Unternehmen mit 20 Beschäftigten und mehr.

**Reihe 5.3: Kostenstruktur der Unternehmen im Baugewerbe**

*Jährlich:* Kosten- und Leistungsgrößen im Bauhaupt- und Ausbau-gewerbe nach Wirtschaftszweigen und Beschäftigtengrößenklassen. Unternehmen mit 20 Beschäftigten und mehr.

**Reihe 5.5.1: Beschäftigung, Umsatz und Gerätebestand der Betriebe im Baugewerbe nach der Klassifikation der Wirtschaftszweige, Ausgabe 1993 (WZ 93) – 1995 –**

In dieser Sonderheft werden erstmalig Ergebnisse der zur Jahresmitte 1995 durchgeführten Jahreserhebung in der Gliederung nach der WZ 93 vorgelegt. Diese WZ 93 basiert auf der EU-einheitlichen Zweigklassifikation NACE Rev. 1.

Die Ergebnisse sind nach Wirtschaftszweigen und Beschäftigtengrößenklassen dargestellt, z.T. auch in regionaler Gliederung bis zu den Kreisen. Die qualitativen und quantitativen Veränderungen gegenüber der bisher in der Bundesrepublik angewandten Zweigsystematik „SYPRO“ werden erläutert.

Fortsetzung siehe folgende Seite

## Reihe 6: Energie und Wasserversorgung

### Reihe 6.1: Beschäftigung, Umsatz, Investitionen und Kostenstruktur der Unternehmen in der Energie- und Wasserversorgung

Jährlich (auch für fachliche Unternehmensteile): Beschäftigte, Arbeitsstunden, Löhne und Gehälter, Umsätze, Lagerbestände und Investitionen nach Wirtschaftszweigen und -bereichen sowie nach Beschäftigten- und Umsatzgrößenklassen. Außerdem Brutto- und Nettoproduktionswert, Brutto- und Nettowertschöpfung, Materialverbrauch und Wareneinsatz sowie Kosten nach Kostenarten.

Reihe 6.2 und 6.3 unbesetzt

### Reihe 6.4: Stromerzeugungsanlagen der Betriebe im Bergbau und im Verarbeitenden Gewerbe

Jährlich: Betriebe mit Stromerzeugungsanlagen nach Wirtschaftszweigen und Ländern; Leistung und Belastung der Stromerzeugungsanlagen sowie Verbrauch an Brennstoffen für die Elektrizitätserzeugung.

## Reihe 7: Handwerk

### Reihe 7.1: Beschäftigte und Umsatz im Handwerk

Vierteljährlich: Beschäftigte und Umsatz in ausgewählten Wirtschafts- und Gewerbebezügen.

## Reihe 8: Fachstatistiken

### Reihe 8.1: Eisen- und Stahl (Eisenerzbergbau, eisenschaffende Industrie, Eisen-, Stahl- und Tempergießerei)

Monatlicher Vorbericht mit ersten vorläufigen Produktionszahlen und Monatsbericht über wesentliche Entwicklungstendenzen.

Der Vierteljahresbericht gibt Überblick über Struktur und Entwicklung der entsprechenden Bereiche, auch im Ausland.

### Reihe 8.2: Düngemittelversorgung

Vierteljährlicher und jährlicher Bericht mit Angaben über den Inlandsabsatz nach Ländern und Düngesorten sowie Nährstoffgehalten.

## Reihe S: Sonderbeiträge

### Reihe S.12: Dienstleistungen im Produzierenden Gewerbe 1988 – Ergebnisse einer Testerhebung –

Reihe S.13: Gegenüberstellung der Produktion im Produzierenden Gewerbe nach den Systematischen Güterverzeichnissen für Produktionsstatistiken (GP) von 1989 und 1982

Reihe S.14: Neuberechnung der Auftragsleistungs- und Umsatzindizes für das Verarbeitende Gewerbe sowie der Auftragsleistungs- und Auftragsbestandsindizes für das Bauhauptgewerbe auf Basis 1991

Reihe S.15: Neuberechnung der Produktionsindizes auf Basis 1991

Reihe S.16: Neuberechnung der Auftragsleistungs- und Umsatzindizes für das Verarbeitende Gewerbe auf Basis 1995

Reihe S.17: Neuberechnung der Produktionsindizes und des Index des Arbeitsproduktivität auf Basis 1995

## Einzelveröffentlichungen

Zensus im Produzierenden Gewerbe 1979 (7 Hefte)

Handwerkszählung vom 31. März 1995

Die Handwerkszählung 1995 war die erste Totalerhebung in diesem Bereich seit 18 Jahren. Gleichzeitig war sie die erste Zählung des Handwerks, die im wiedervereinigten Deutschland durchgeführt wurde. Nach der Auswertung dieser Erhebung liegen nunmehr wieder aktuelle und zuverlässige Strukturdaten über diesen wichtigen Bereich des deutschen Mittelstandes vor. Damit konnte eine bedeutende Datenlücke geschlossen werden. So zeigte die Zählung u. a., dass das Handwerk einen wesentlich größeren Stellenwert besitzt, als die bisherigen Daten vermuten ließen. In der öffentlichen Diskussion ist dies bereits auf eine breite Resonanz gestoßen.

Die Ergebnisse der Handwerkszählung 1995 werden auf Diskette und in drei Sonderheften innerhalb der Fachserie 4 veröffentlicht:

### Heft 1: Ergebnisse für Unternehmen und Nebenbetriebe nach Gewerbebezügen

Enthält u. a. Angaben über Beschäftigte, Umsatz, Umsatzarten und Absatzrichtung nach Beschäftigten- und Umsatzgrößenklassen, Daten über Beschäftigte und Umsatz nach Ländern sowie Ergebnisse der Handwerkszählungen 1977 und 1995 im Zeitvergleich.

### Heft 2: Ergebnisse für Unternehmen und Nebenbetriebe nach Gewerbebezügen

– Beschäftigte nach ihrer Stellung im Unternehmen, Löhne, Gehälter und gesetzliche Sozialkosten

Enthält u. a. Angaben über Beschäftigte nach ihrer Stellung im Unternehmen, Umsatz, Löhne, Gehälter und gesetzliche Sozialkosten nach Beschäftigten- und Umsatzgrößenklassen.

### Heft 3: Ergebnisse für Unternehmen und Nebenbetriebe nach ausgewählten Wirtschaftszweigen der Klassifikation der Wirtschaftszweige, Ausgabe 1993

Enthält u. a. Angaben über Beschäftigte nach ihrer Stellung im Unternehmen, Umsatz, Umsatzarten, Absatzrichtung, Löhne, Gehälter und gesetzliche Sozialkosten nach Beschäftigten- und Umsatzgrößenklassen.

## Zählung im handwerksähnlichen Gewerbe vom 31. März 1996

Die Zählung im handwerksähnlichen Gewerbe 1996 war die erste Totalerhebung in diesem Bereich. Nach der Auswertung der Erhebung liegen nunmehr erstmals aktuelle und zuverlässige Informationen über diesen überwiegend kleingewerblich strukturierten Bereich vor. Die Bundesergebnisse aus dieser Zählung werden in einem Sonderheft innerhalb der Fachserie 4 sowie auf Diskette zur Verfügung gestellt.

### „Ausgewählte Zahlen für die Bauwirtschaft“

Monatliche Querschnittsveröffentlichung mit den Hauptteilen Baugewerbe und Bautätigkeit sowie mit ausgewählten Daten aus zahlreichen anderen Sachgebieten.

### „Ausgewählte Zahlen zur Energiewirtschaft“

Monatliche und jährliche Querschnittsveröffentlichungen über Aufkommen und Verwendung von festen, flüssigen und gasförmigen Brennstoffen sowie Elektrizität. Preisindizes und Preise für ausgewählte Energiearten. Beschäftigung der Betriebe in der Energie- und Wasserversorgung, Mineralölsteuern, Klimadaten.

## Klassifikationen

Klassifikation der Wirtschaftszweige mit Erläuterungen, Ausgabe 1993

Systematik der Wirtschaftszweige mit Betriebs- und ähnlichen Benennungen, Ausgabe 1979

Alphabetisches Verzeichnis der Betriebs- und ähnlichen Benennungen zur Systematik der Wirtschaftszweige, Ausgabe 1988

Systematisches Güterverzeichnis für Produktionsstatistiken, Ausgabe 1995

**DI STATIS**  
wissen.nutzen.

Statistisches Bundesamt  
Gustav-Stresemann-Ring 11  
65189 Wiesbaden

Veröffentlichungen und Prospekte sind durch den Verlag Metzler-Poeschel, Verlagsauslieferung SFG – Servicecenter Fachverlage GmbH, Postfach 43 43, 72774 Reutlingen, Tel. 0 70 71 / 93 53 50, erhältlich.