

Statistisches Bundesamt

# Produzierendes Gewerbe

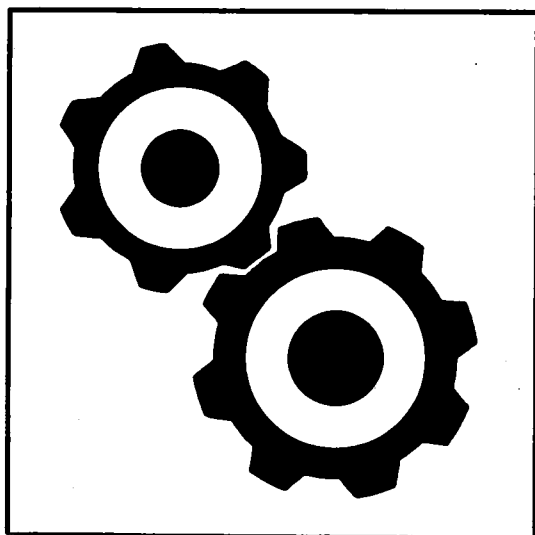

Fachserie 4

## Reihe 4.1.1

Beschäftigung, Umsatz und Energieversorgung der Betriebe  
des Verarbeitenden Gewerbes sowie des Bergbaus und der  
Gewinnung von Steinen und Erden

**Juli 2001**

Statist. Bundesamt - Bibliothek



14-03676

**Herausgeber:** Statistisches Bundesamt, Wiesbaden



Fachliche Informationen zu dieser Veröffentlichung können Sie direkt beim Statistischen Bundesamt erfragen:  
Gruppe IV A, Telefon: 06 11 / 75 21 97 oder Fax: 06 11 / 72 40 00

**Verlag:** Metzler-Poeschel, Stuttgart

**Verlagsauslieferung:** SFG – Servicecenter Fachverlage GmbH  
Postfach 43 43  
72774 Reutlingen  
Telefon: 0 70 71 / 93 53 50  
Telefax: 0 70 71 / 93 53 35  
Internet: <http://www.s-f-g.com>  
E-Mail: [staba@s-f-g.com](mailto:staba@s-f-g.com)

Erscheinungsfolge: monatlich

Erschienen im Oktober 2001

Preis: DM 27,30 / EUR 13,96

Bestellnummer: 2040411 - 01107

Recyclingpapier aus 100 % Altpapier.



Daten aus dieser Veröffentlichung sind auch in unserer Datenbank STATIS-BUND als Zeitreihen gespeichert und können gegen Entgelt via Internet ([www.statistik-bund.de/zeitreih/home.htm](http://www.statistik-bund.de/zeitreih/home.htm)), auf Diskette, Magnetbandkassette oder CD-ROM bezogen werden.

Nähere Informationen dazu erhalten Sie telefonisch unter:

06 11 / 75 - 27 16 oder - 22 56 oder per Fax unter 06 11 / 72 40 00.



Informationen über das Statistische Bundesamt und sein Datenangebot erhalten Sie:

- im Internet: <http://www.statistik-bund.de>

oder bei unserem Informationsservice

65180 Wiesbaden

- Telefon: 06 11 / 75 24 05

- Telefax: 06 11 / 75 33 30

- E-Mail: [info@statistik-bund.de](mailto:info@statistik-bund.de)

© Statistisches Bundesamt, Wiesbaden 2001

Für nichtgewerbliche Zwecke sind Vervielfältigung und unentgeltliche Verbreitung, auch auszugsweise, mit Quellenangabe gestattet. Die Verbreitung, auch auszugsweise, über elektronische Systeme/Datenträger bedarf der vorherigen Zustimmung. Alle übrigen Rechte bleiben vorbehalten.

## Inhalt

	Seite
Vorbemerkung .....	6
Hinweis .....	7
Einführung .....	9
Ausgewählte Schaubilder .....	12
Schwerpunktverlagerung bei Betrieben .....	14
<b>Tabellenteil</b>	
<b>Deutschland</b>	
Zusammenfassende Übersicht des Verarbeitenden Gewerbes sowie des Bergbaus und der Gewinnung von Steinen und Erden im Juli 2001 .....	17
<b>I Betriebe</b>	
I.1 Betriebe und Beschäftigte	
I.1.1 Betriebe und Beschäftigte im Juli 2001 .....	18
I.1.2 Betriebe und Beschäftigte Januar - Juli 2001 .....	30
I.2 Geleistete Arbeiterstunden sowie Brutto Lohn- und -gehaltsumme	
I.2.1 Geleistete Arbeiterstunden sowie Brutto Lohn- und -gehaltsumme im Juli 2001 .....	42
I.2.2 Geleistete Arbeiterstunden sowie Brutto Lohn- und -gehaltsumme Januar - Juli 2001 .....	54
I.3 Umsatz und Exportquote	
I.3.1 Umsatz und Exportquote im Juli 2001 .....	66
I.3.2 Umsatz und Exportquote Januar - Juli 2001 .....	78
I.4 Strombilanz	
I.4.1 Strombilanz im Juli 2001 .....	90
I.4.2 Strombilanz Januar - Juli 2001 .....	102
<b>2 Fachliche Betriebsteile</b>	
2.1 Fachliche Betriebsteile und Beschäftigte	
2.1.1 Fachliche Betriebsteile und Beschäftigte im Juli 2001 .....	114
2.1.2 Fachliche Betriebsteile und Beschäftigte Januar - Juli 2001 .....	126
2.2 Umsatz	
2.2.1 Umsatz im Juli 2001 .....	138
2.2.2 Umsatz Januar - Juli 2001 .....	150

<b>3</b>	<b>Neue Hauptgruppen</b>	
3.1	Betriebe und Beschäftigte nach neuen Hauptgruppen	
3.1.1	Betriebe und Beschäftigte nach neuen Hauptgruppen im Juli 2001 .....	162
3.2	Geleistete Arbeiterstunden sowie Bruttolohn- und –gehaltsumme der Betriebe nach neuen Hauptgruppen	
3.2.1	Geleistete Arbeiterstunden sowie Bruttolohn- und –gehaltsumme der Betriebe nach neuen Hauptgruppen im Juli 2001 .....	162
3.3	Umsatz und Exportquote der Betriebe nach neuen Hauptgruppen	
3.3.1	Umsatz und Exportquote der Betriebe nach neuen Hauptgruppen im Juli 2001 .....	162
3.4	Fachliche Betriebsteile und Beschäftigte nach neuen Hauptgruppen	
3.4.1	Fachliche Betriebsteile und Beschäftigte nach neuen Hauptgruppen im Juli 2001.....	163
3.5	Umsatz der fachlichen Betriebsteile nach neuen Hauptgruppen	
3.5.1	Umsatz der fachlichen Betriebsteile nach neuen Hauptgruppen im Juli 2001 .....	163

## **Anhang**

Neuordnung der Hauptgruppen.....	164
Klassifikation der Wirtschaftszweige, Ausgabe 1993 (WZ 93), und Zuordnung der Klassen nach WZ 93 zu Hauptgruppen .....	168
Erhebungsunterlagen des Monatsberichts für Betriebe .....	172
Übersicht der Segmente im Statistischen Informationssystem des Bundes (STATIS-BUND) .....	174

### **Gebietsstand:**

**Angaben für die Bundesrepublik Deutschland nach dem Gebietsstand seit dem 3.10.1990.**

**Die Angaben für das frühere Bundesgebiet beziehen sich auf die Bundesrepublik Deutschland nach dem Gebietsstand bis zum 3.10.1990; sie schließen Berlin-West ein.**

**Die Angaben für die neuen Länder und Berlin-Ost beziehen sich auf die Länder Brandenburg, Mecklenburg-Vorpommern, Sachsen, Sachsen-Anhalt, Thüringen sowie auf Berlin-Ost.**



## Zeichenerklärung

- = nichts vorhanden, kein Nachweis vorhanden; bei Veränderungsraten: keine Veränderung oder Veränderung kleiner 0,05 Prozent
- . = aus Gründen der Geheimhaltung von Einzelangaben nicht veröffentlicht, aber in der Gesamtsumme enthalten
- x = Tabellenfeld gesperrt, weil Aussage nicht sinnvoll

## Abkürzungen bei den Wirtschaftsgliederungen

a.	= auf, aus	H.u.Verarb.v.	= Herstellung und Verarbeitung von
ä.	= ähnlichen	H.v.	= Herstellung von
Altmat.	= Altmaterialien	Holzfas. pl.	= Holzfas. platten
ang	= anderweitig nicht genannt	Instr.	= Instrumenten
...anlg.	= ...anlagen	...instr.	= ...instrumenten
Antriebselem.	= Antriebselementen	isol.	= isolierten
...art.	= ...artikeln	konfektion.	= konfektionierten
Ausbau. element.	= Ausbauelementen	Konstr. t.	= Konstruktionsteile(n)
Ausrüstg.	= Ausrüstung(en)	Konstr.-, Fert. geb.	= Konstruktionsteile(n), Fert. geb. teile(n)
Be- u. Verarb. v.	= Be- und Verarbeitung von	...m.	= ...mittel(n)
Bearb.	= Bearbeitung	Masch.	= Maschinen
...bearb.	= ...bearbeitung(s)	...masch.	= ...maschinen
...behandlg.	= ...behandlung	mech.	= mechanischer(n)
...bekleidg.	= ...bekleidung	med.	= medizinische(n)
Bekleidg.	= Bekleidung	...metall.	= ...metallischen
Bekleidg. zubeh.	= Bekleidungs. zubeh.	Metallerz. g. u. -bearb.	= Metallerzeugung und Metallbearbeitung
bsp.	= bespielen	Nahrungsm.	= Nahrungsmittel(n)
best.	= bestimmte	Navig.	= Navigations
Chemik.	= Chemikalien	NE	= Nichteisen
d.	= dem, den, der, des, die, das, durch	Oberfläch. veredlg.	= Oberflächenveredlung
Dienstleistg.	= Dienstleistungen	oh.	= ohne
Dolom.	= Dolomit	pharmazeut.	= pharmazeutischen
Dv-Gerät.	= Datenverarbeitungsgeräten	sonst.	= sonstige(m, n, r, s)
EBM-Waren	= Eisen-, Blech- und Metallwaren	...spanpl.	= ...spanplatten
EGKS	= Europäische Gemeinschaft für Kohle und Stahl	Sperrh.	= Sperrholz
Einr.	= Einrichtungen	...t.	= ...teile(n)
...einr.	= ...einrichtungen	techn.	= technische(m, n)
elektr.	= elektrische(n)	...techn.	= ...technische(n)
Elektriz. erzg.	= Elektrizitätserzeugung	Turb.	= Turbinen
Elektriz. vertlg.	= Elektrizitätsverteilung(s)	u.	= und
Elektrotech.	= Elektrotechnik	u. a.	= und andere(m, n)
Erbrg.	= Erbringung	u. ä.	= und ähnliche(m)
Erzeugn.	= Erzeugnisse(n)	usw	= und so weiter
...erzeugn.	= ...erzeugnissen	v.	= von, vom
f.	= für	...verarb.	= ...verarbeitung
...fahrz.	= ...fahrzeuge(n)	Verarb. v.	= Verarbeitung von
Ferroleg.	= Ferrolegierungen	verb.	= verbundene(r)
forstw.	= forstwirtschaftlichen	Verbrenn. mot.	= Verbrennungsmotoren
...gegenst.	= ...gegenstände(n)	Veredlg. v.	= Veredlung von
...ger.	= ...geräten	Vervielf.	= Vervielfältigung
Gerät.	= Geräten	Vorr.	= Vorrichtungen
...gerät.	= ...geräten	...w.	= ...waren
Gew.	= Gewinnung	Wärmebehandlg.	= Wärmebehandlung
...gew.	= ...gewinnung	Werkzeug.	= Werkzeugen
gewerbl.	= gewerbliche(n)		

## **Vorbemerkung**

Das vorliegende Heft enthält die Ergebnisse des Monatsberichts im Verarbeitenden Gewerbe sowie im Bergbau und in der Gewinnung von Steinen und Erden für Juli 2001. Die Gliederung erfolgt nach der WZ 93 und wurde von der „Statistischen Systematik der Wirtschaftszweige in der Europäischen Gemeinschaft (NACE Rev. 1)“ abgeleitet. Die Wirtschaftszweigklassifikation WZ 93 ist ab Berichtsjahr 1995 maßgebend für die Abgrenzung des Produzierenden Gewerbes.

Seit 1993 werden die Ergebnisse für „Deutschland“ in den Vordergrund gestellt und in der vierstelligen Gliederung der WZ 93 sowohl monatlich als auch jährlich nachgewiesen. Zusätzlich wird je Land das Ergebnis für den Wirtschaftsbereich „Verarbeitendes Gewerbe sowie Bergbau und Gewinnung von Steinen und Erden insgesamt“ veröffentlicht.

Für die beiden Teilgebiete „Früheres Bundesgebiet“ und „Neue Länder und Berlin-Ost“ sind in den Tabellen der Fachserie 4, Reihe 4.1.1, monatlich nur Eckzahlen (Gesamtergebnis, Ergebnisse für Hauptgruppen) zur Veröffentlichung vorgesehen. Die jährlichen Ergebnisse für die beiden Teilgebiete werden hingegen sowohl in Tabellenform (Fachserie 4, Reihe 4.1.1, und Tabellenversand) veröffentlicht als auch im Statistischen Informationssystem des Bundes (STATIS-BUND) sowie im Internet auf Vierstellerebene bereitgestellt.

Ab Berichtsmonat Januar 1999 besteht für Betriebe und Unternehmen die Möglichkeit, Umsätze, Auftragseingänge sowie Löhne und Gehälter in DM oder Euro (EUR) zu melden. Die Aufbereitung der Daten erfolgt bei den Statistischen Landesämtern für den Übergangszeitraum vom 01.01.1999 bis 31.12.2001 nur in DM. Die Ergebnisse für den Bund und die Länder werden von den statistischen Ämtern dementsprechend ebenfalls nur in DM veröffentlicht.

Weitere Erläuterungen bezüglich der Erhebung, des Inhalts und der Darstellung der Ergebnisse des Monatsberichts für Betriebe des Verarbeitenden Gewerbes sowie des Bergbaus und der Gewinnung von Steinen und Erden enthält die nachfolgende „Einführung“ (Seite 9 ff.).

## Hinweis

Die bisherige Darstellung der Ergebnisse des Monatsberichts für Betriebe des Verarbeitenden Gewerbes sowie des Bergbaus und der Gewinnung von Steinen und Erden enthält neben den Angaben für die Wirtschaftsgliederungen der „Klassifikation der Wirtschaftszweige, Ausgabe 1993 (WZ 93)“ auch Ergebnisse für die Hauptgruppen „Vorleistungsgüterproduzenten“, „Investitionsgüterproduzenten“, „Gebrauchsgüterproduzenten“ und „Verbrauchsgüterproduzenten“. Für die Abgrenzung dieser Hauptgruppen und deren Lieferung an Eurostat fehlte bisher eine verbindliche Rechtsgrundlage. Mit der Verordnung (EG) Nr. 586/2001 der Kommission vom 26. März 2001 zur Durchführung der Verordnung (EG) Nr. 1165/98 des Rates über Konjunkturstatistiken: Definition der industriellen Hauptgruppen (MIGS)<sup>1)</sup> werden diese Hauptgruppen neu abgegrenzt. Ferner wird eine fünfte Hauptgruppe „Energie“ neu eingeführt. Damit ist jetzt eine EU-weite, konsistente Regelung rechtsverbindlich vorgegeben.

Nach Artikel 3 dieser Verordnung ist vorgesehen, dass die Mitgliedstaaten spätestens drei Monate nach deren Inkrafttreten entsprechende Daten übermitteln.

In der vorliegenden Fachserie veröffentlicht das StBA in den Tabellen 3.1.1 bis 3.5.1 Daten für die Hauptgruppen gemäß der o. g. Verordnung der Kommission ab dem Monatsmonat Juni 2001. Gleichzeitig sind die Daten bis 1995 zurück verfügbar, auf Wunsch können diese direkt bei der Gruppe IV A per E-Mail angefordert werden ([monatsbericht-verarbeitendes-gewerbe@statistik-bund.de](mailto:monatsbericht-verarbeitendes-gewerbe@statistik-bund.de)).

In den Tabellen 1.1.1 bis 2.2.2 dieser Fachserie bleibt der Nachweis der „alten“ Hauptgruppen jedoch bis Ende 2001 erhalten.

Die neugefassten Hauptgruppen werden durch die vollständige Zuordnung der Gruppen der WZ 93 (Dreisteller) gebildet (siehe Übersicht Seite 200 ff.). Die bisherige Hauptgruppengliederung (siehe Seite 204 ff.) wurde durch die direkte Zuordnung der vierstelligen Wirtschaftszweige (Klassen der WZ 93) geprägt. Daher waren in manchen Fällen die Viersteller innerhalb eines Dreisteller-Bereichs in verschiedenen Hauptgruppen enthalten. Um die Hauptgruppen vollständig aus den Dreistellern bilden zu können, mussten daher einige Viersteller innerhalb eines dreistelligen Bereichs anders zugeordnet werden.

Wesentliche Auswirkungen ergeben sich durch die Zuordnung des Wirtschaftszweigs „34.10 Herstellung von Kraftwagen und Kraftwagenmotoren“, der nun der Hauptgruppe „Investitionsgüterproduzenten“ zugerechnet wird. Ebenfalls von Bedeutung ist die Zuordnung des Zweiges „34.30 Herstellung von Teilen und Zubehör für Kraftwagen und Kraftwagenmotoren“, der vom Vorleistungsbereich in den Investitionsgütersektor wechselt. Wichtig ist auch die Umsetzung der Gruppen „22.2 Druckgewerbe“ und „22.3 Vervielfältigung von bespielten Ton-, Bild- und Datenträgern“ von den Vorleistungs- zu den Verbrauchsgüterproduzenten. Die neue Hauptgruppe „Energie“ schließlich setzt sich zusammen aus den bisher bei den „Vorleistungsgüterproduzenten“ enthaltenen, mit der Energieproduktion verbundenen Zweigen des Unterabschnitts CA der WZ 93 (Kohlenbergbau usw.), des Unterabschnitts DF (Kokerei, Mineralölverarbeitung usw.) und den Wirtschaftszweigen 40 und 41 des Abschnitts E „Energie- und Wasserversorgung“. Die letzteren Wirtschaftszweige können bei Nachweisungen des Monatsberichts für Betriebe des Verarbeitenden Gewerbes sowie des Bergbaus und der Gewinnung von Steinen und Erden nicht berücksichtigt werden.

---

<sup>1)</sup> MIGS = Main Industry Groupings.



# Einführung

## 1. Zweck der Veröffentlichung

In der vorliegenden Veröffentlichung werden Ergebnisse für die im Rahmen des Monatsberichtes für Betriebe des Verarbeitenden Gewerbes sowie des Bergbaus und der Gewinnung von Steinen und Erden erhobenen Merkmale (einschl. der Zahl der befragten Einheiten) dargeboten. Neben absoluten Zahlenangaben werden auch Veränderungsraten zur Vor- und Vorjahresperiode angegeben. Diese Daten können vielfältig genutzt werden. Die monatlich erhobenen und nachgewiesenen Daten, u. a. über Beschäftigte und Umsätze, können sowohl der Beurteilung der konjunkturellen Situation im betreffenden Wirtschaftsbereich als auch der Strukturanalyse dienen. Ferner geben die vierteljährlich erhobenen und nachgewiesenen Energiedaten Anhaltspunkte für den Bedarf an Brennstoffen und Elektrizität und bilden damit eine wichtige Grundlage für Entscheidungen im Hinblick auf eine kontinuierliche Energieversorgung in diesem bedeutenden Bereich der Wirtschaft.

## 2. Rechtsgrundlagen

Rechtsgrundlagen für die Durchführung des Monatsberichts über die Abschnitte C „Bergbau und Gewinnung von Steinen und Erden“ und D „Verarbeitendes Gewerbe“ der „Klassifikation der Wirtschaftszweige, Ausgabe 1993 (WZ 93)“ sind:

- Bundesstatistikgesetz (BStatG) vom 22. Januar 1987 (BGBl. I S. 462, 565), zuletzt geändert durch Artikel 3 Abs. 18 des Gesetzes vom 21. Dezember 2000 (BGBl. I S. 1857),
- Gesetz über die Statistik im Produzierenden Gewerbe (ProdGewStatG) in der Fassung der Bekanntmachung vom 30. Mai 1980 (BGBl. I S. 641), zuletzt geändert durch Artikel 5 Nr. 1 des Gesetzes vom 19. Dezember 2000 (BGBl. I S. 1765),
- Artikel 2 der Verordnung vom 14. September 1984 (BGBl. I S. 1247).

## 3. Klassifikation der Wirtschaftszweige

Die Ergebnisse des Monatsberichts im Verarbeitenden Gewerbe sowie im Bergbau und in der Gewinnung von Steinen und Erden werden nach der Wirtschaftszweigklassifikation WZ 93 auf der Vierstellerebene (Klasse) erhoben und aufbereitet.

Diese Klassifikation ist von der europäischen Klassifikation NACE Rev. 1 abgeleitet, die aufgrund der NACE-Verordnung des Rates der Europäischen Gemeinschaften<sup>1)</sup> nach Ablauf einer Übergangsfrist ab 1995 in allen Mitgliedstaaten der Europäischen Union sowohl für die Erhebung als auch für die Darstellung der statistischen Daten anzuwenden ist.

Das Kodierungssystem der WZ 93 unterscheidet zwischen Abschnitten (Buchstaben A-Q), Unterabschnitten (Buchstaben AA-QA), Abteilungen (Zweisteller), Gruppen (Dreisteller), Klassen (Viersteller) und Unterklassen (Fünfsteller). Der Wirtschaftsbereich „Verarbeitendes Gewerbe sowie Bergbau und Gewinnung von Steinen und Erden“ erstreckt sich über die Abschnitte C und D

und – in der numerischen Gliederung – über die Abteilungen 10 bis 37 der WZ 93 (siehe Anhang).

## 4. Berichtskreis, Ausnahmen von der Erfassungsgrenze

Der Berichtskreis des Monatsberichts für Betriebe umfasst:

- sämtliche Betriebe des Wirtschaftsbereichs Verarbeitendes Gewerbe sowie Bergbau und Gewinnung von Steinen und Erden, wenn diese Betriebe zu Unternehmen des Produzierenden Gewerbes (Bergbau und Gewinnung von Steinen und Erden, Verarbeitendes Gewerbe, Energie- und Wasserversorgung, Baugewerbe) gehören und in diesen Unternehmen mindestens 20 Personen tätig sind;
- die Betriebe des Wirtschaftsbereichs Verarbeitendes Gewerbe sowie Bergbau und Gewinnung von Steinen und Erden mit mindestens 20 tätigen Personen, sofern diese Betriebe zu Unternehmen gehören, deren wirtschaftlicher Schwerpunkt außerhalb des Produzierenden Gewerbes liegt.

Ausnahmen von der Erfassungsgrenze:

Abweichend von der vorstehend genannten Erfassungsgrenze von „20 und mehr Beschäftigten“ wurde die Erfassungsgrenze im Monatsbericht für Betriebe zur besseren Darstellung des Konjunkturverlaufs bei Branchen mit überwiegend kleineren Betriebsgrößen auf „10 und mehr Beschäftigte“ herabgesetzt. Es handelt sich um folgende Klassen der WZ 93:

- 14.11 - Gewinnung von Naturwerksteinen und Natursteinen  
a. n. g.,
- 14.21 - Gewinnung von Kies und Sand,
- 15.20 - Fischverarbeitung,
- 15.31 - Verarbeitung von Kartoffeln,
- 15.32 - Herstellung von Frucht- und Gemüsesäften,
- 15.33 - Verarbeitung von Obst und Gemüse a. n. g.,
- 15.71 - Herstellung von Futtermitteln für Nutztiere,
- 15.72 - Herstellung von Futtermitteln für sonstige Tiere,
- 15.91 - Herstellung von Spirituosen,
- 15.92 - Alkoholbrennerei,
- 15.97 - Herstellung von Malz,
- 15.98 - Mineralbrunnen, Herstellung von Erfrischungsgetränken,
- 26.63 - Herstellung von Transportbeton.

Im Wirtschaftszweig 20.10 „Säge-, Hobel- und Holzimprägnierwerke“ gilt für Sägewerke die untere Erfassungsgrenze „Jahreseinschnitt – einschließlich Lohnschnitt – von mindestens 5 000 m<sup>3</sup> Rohholz (im Festmaß)“. Hobel- und Holzimprägnierwerke werden unter Berücksichtigung des Unternehmenskonzepts ab der unteren Erfassungsgrenze „20 tätige Personen“ in den Monatsbericht für Betriebe einbezogen.

## 5. Erhebung und Aufbereitung

Der Monatsbericht im Verarbeitenden Gewerbe sowie im Bergbau und in der Gewinnung von Steinen und Erden wird – dem föderativen Staatsaufbau der Bundesrepublik Deutschland folgend –

<sup>1)</sup> Verordnung (EWG) Nr. 3037/90 des Rates vom 9. Oktober 1990 betreffend die statistische Systematik der Wirtschaftszweige in der Europäischen Gemeinschaft (Abl. EG Nr. L 293 S. 1 (NACE-Verordnung)), geändert durch die Verordnung (EWG) Nr. 761/93 der Kommission vom 24. März 1993 (Abl. EG Nr. L 83 S. 1).

dezentral durchgeführt. Für die Erhebung (Erhebungsunterlagen siehe Anhang) und die monatliche Aufbereitung der Länderergebnisse sind die Statistischen Landesämter zuständig. Aufgabe des Statistischen Bundesamtes ist dagegen die methodische Vorbereitung und Weiterentwicklung dieser Statistik sowie die Zusammenführung der Länderergebnisse zu einem Bundesergebnis und dessen Veröffentlichung<sup>2)</sup>.

Der Berichtsweg stellt sich damit folgendermaßen dar:

Befragte —————> Statistische Landesämter —————>  
Statistisches Bundesamt.

## 6. Darstellung der Ergebnisse

In der vorliegenden Veröffentlichung werden die Ergebnisse des Monatsberichts im Verarbeitenden Gewerbe sowie im Bergbau und in der Gewinnung von Steinen und Erden für „Deutschland“ für die – mit Einführung der WZ 93 neugefassten – Hauptgruppen sowie in der Gliederung nach Abschnitten, Unterabschnitten, Abteilungen, Gruppen und Klassen der WZ 93, ferner auch Eckzahlen für die Bundesländer, nachgewiesen. Ergebnisse für die beiden Teilgebiete „Früheres Bundesgebiet“ sowie „Neue Länder und Berlin-Ost“ werden monatlich nur in eingeschränktem Umfang, d. h. für Hauptgruppen, veröffentlicht.

Bei Betrieben werden die Merkmale „Beschäftigte“ und „Umsatz“ sowohl für Betriebe als auch für fachliche Betriebsteile aufbereitet. Bei der Aufbereitung für Betriebe (Tabellengruppe 1) werden die Ergebnisse nach örtlichen Betriebseinheiten aufgerechnet, d. h., es werden kombinierte Betriebe (Betriebe mit fachlichen Betriebsteilen in mehreren WZ 93-Klassen, z. B. Maschinenbau und Gießerei) mit den Angaben für den gesamten Betrieb der WZ 93-Klasse zugerechnet, in der das Schwergewicht des Betriebes, gemessen an den Beschäftigtenzahlen, liegt. In der Aufbereitung für fachliche Betriebsteile (Tabellengruppe 2) werden dagegen die Ergebnisse der fachlichen Betriebsteile kombinierter Betriebe auf die verschiedenen WZ 93-Klassen aufgeteilt, denen die einzelnen Betriebsteile ihrer Produktion entsprechend zuzurechnen sind.

Das Ergebnis „Verarbeitendes Gewerbe sowie Bergbau und Gewinnung von Steinen und Erden insgesamt“ für Betriebe enthält die Angaben für Betriebsteile der sonstigen Wirtschaftsbereiche, d. h. baugewerbliche Betriebsteile und sonstige Betriebsteile (Handel, Transport, Landwirtschaft u. a. m.). Im Ergebnis „Verarbeitendes Gewerbe sowie Bergbau und Gewinnung von Steinen und Erden insgesamt“ für fachliche Betriebsteile sind die Angaben für Betriebsteile der sonstigen Wirtschaftsbereiche nicht enthalten. Bei den Umsatzangaben für die fachlichen Betriebsteile bleiben somit z. B. die Umsätze aus dem Verkauf von Handelsware unberücksichtigt.

Mit Inkrafttreten der Statistikbereinigungsverordnung vom 14. September 1984 wurde die gesonderte Erfassung der Verbrauchsteuern zunächst ausgesetzt und die Erhebungsperiodizität der Brennstoffbestands- und -verbrauchsangaben von monatlich auf vierteljährlich geändert.

## 7. Abgrenzung der Merkmale

2) § 3 Abs. 1 Nummer 1 und 2 BStatG vom 22. Januar 1987 zusammen mit § 11 des Gesetzes über die Statistik im Produzierenden Gewerbe in der Fassung der Bekanntmachung vom 30. Mai 1980.

Die in den Tabellen dargestellten Merkmale sind folgendermaßen definiert:

**Betrieb:** Örtliche Niederlassung (nicht Unternehmen) des Wirtschaftsbereichs Bergbau und Gewinnung von Steinen und Erden, Verarbeitendes Gewerbe (einschl. Verwaltungs-, Reparatur-, Montage- und Hilfsbetriebe, die mit dem meldenden Betrieb örtlich verbunden sind oder in dessen Nähe liegen). Örtlich getrennte Hauptverwaltungen von Unternehmen des Erhebungsbereichs werden ebenfalls als eigenständige Betriebe dieses Bereichs erfasst. Die Merkmalswerte sind für den gesamten Betrieb zu melden und schließen auch die nichtproduzierenden Teile ein.

**Beschäftigte:** Alle am Monatsende im Betrieb/im Unternehmen tätigen Personen einschl. tätiger Inhaber/Inhaberinnen und mithelfender Familienangehöriger (auch unbezahlt mithelfende Familienangehörige, soweit sie mindestens ein Drittel der üblichen Arbeitszeit im Betrieb tätig sind), aber ohne Heimarbeiter/Heimarbeiterinnen und Zusteller/ Zustellerinnen im Verlagsgewerbe. Einbezogen werden u. a. auch Erkrankte, Urlauber, -innen, Kurzarbeiter/ Kurzarbeiterinnen, Streikende, von der Aussperrung Betroffene, Personen in Altersteilzeitregelungen, Auszubildende, Saison- und Aushilfsarbeiter/-arbeiterinnen sowie Teilzeitbeschäftigte. Die Angestellten umfassen auch die kaufmännischen Auszubildenden (einschl. der Auszubildenden in den übrigen nichtgewerblichen Ausbildungsberufen), die Arbeiter/ Arbeiterinnen auch die gewerblich Auszubildenden.

**Geleistete Arbeiterstunden:** Zu melden sind alle von den Arbeitern/ Arbeiterinnen (einschl. der gewerblich Auszubildenden) tatsächlich geleisteten (nicht die bezahlten) Stunden, einschl. Über-, Nacht-, Sonntags- und Feiertagsstunden.

**Lohn- und Gehaltssumme:** Bruttosumme (Bar- und Sachbezüge ohne jeden Abzug) ohne Pflichtanteile des Arbeitgebers zur Sozialversicherung; Lohn- und Gehaltszuschläge (einschl. Gratifikationen usw.) sind einbezogen. Nicht erfasst werden dagegen allgemeine soziale Aufwendungen des Arbeitgebers sowie Vergütungen, die als Spesenersatz anzusehen sind.

**Umsatz:** Umsatz aus eigener Erzeugung (einschl. Umsatz aus dem Verkauf von Energie und Nebenerzeugnissen und Abfällen sowie Entgelte für industrielle Dienstleistungen, wie Reparaturen, Instandhaltungen, Installationen und Montagen), Umsatz aus Handelsware und sonstigen nichtindustriellen/nichthandwerklichen Tätigkeiten (z. B. Erlöse aus Vermietung und Verpachtung sowie aus Lizenzverträgen, Provisionseinnahmen und Einnahmen aus der Veräußerung von Patenten).

Der Umsatz beruht auf Rechnungswerten (Fakturenwerte) ohne in Rechnung gestellte Umsatzsteuer. Im Umsatz enthalten sind Verbrauchsteuern und Kosten für Fracht, Verpackung und Porto, auch wenn diese gesondert berechnet werden. Außerordentliche und betriebsfremde Erträge aus dem Verkauf von Anlagegütern, aus der Verpachtung von Grundstücken, Zinsen, Dividenden u. dgl. sind nicht im Umsatz enthalten. Da es sich grundsätzlich um fakturierte Werte handelt, enthält der Umsatz auch nicht den

Wert der Lieferungen, die innerhalb eines Unternehmens von Werk zu Werk stattfinden. Bei der Aufgliederung nach Ländern kann es daher vorkommen, dass Erzeugnisse, die in einem Land produziert werden, im Umsatz eines anderen Landes enthalten sind. Der regional gegliederte Umsatz entspricht daher z. T. nicht der Produktion in den einzelnen Ländern.

Die Umsätze im Wirtschaftszweig 10.10 „Steinkohlenbergbau und -brikettherstellung“ sind ab Berichtsmonat Januar 1996 ohne die Verstromungsbeihilfen ausgewiesen, die ab 1. Januar 1996 zum Ausgleich der geänderten Rahmenbedingungen beim Absatz an die Elektrizitätswirtschaft dem Wirtschaftszweig „Steinkohlenbergbau und -brikettherstellung“ direkt gewährt werden.

**Inlandsumsatz:** Umsatz mit Empfängern im gesamten Bundesgebiet sowie Umsatz mit den im Bundesgebiet stationierten ausländischen Streitkräften.

**Auslandsumsatz:** Umsatz mit Abnehmern im Ausland und – soweit einwandfrei erkennbar – Umsatz mit deutschen Exporteuren.

**Heizölverbrauch:** Alle Heizöle, die zur Erzeugung von Wärme (auch zur Erzeugung von Dampf, Heißluft usw.) sowie als Rohstoffe für die Produktion verwendet werden, gleichgültig, ob aus Erdöl oder aus Rohteer hergestellt.

**Kohleverbrauch:** Gesamtverbrauch für Fabrikation (auch als Rohstoff), Heizung, Strom-, Gas- und Dampferzeugung usw. (einschl. Verbrauch für die an Dritte abgegebenen Energiemengen); im Kohlenbergbau und in der Metallerzeugung und -bearbeitung jedoch ohne Einsatzkohle für Brikett- und Koksherstellung. Um die verschiedenen Kohlearten addierfähig zu machen, werden folgende Umrechnungsfaktoren angewendet:

	Gigajoule/Tonne
Steinkohle und Steinkohlenbriketts .....	29,308
Steinkohlenkoks .....	28,429
Rohbraunkohle .....	8,792
Braunkohlenbriketts, -staub und -koks .....	20,223

**Gasverbrauch:** Gesamtverbrauch (auch als Rohstoff) von Orts- und Kokereigas (auch Ferngas), d. h. Bezüge von öffentlichen Gasversorgungsunternehmen und Kokereien, Erdgas (auch Erdölgas) einschl. über Orts- und Ferngasgesellschaften bezogenes Erdgas. Nicht berücksichtigt sind Generatorgas, Methangas, Flüssiggas, Raffineriegas, Gichtgas und alle übrigen Gase, sofern diese von der Erhebungseinheit selbst erzeugt oder in unveränderter Form bezogen werden. Ab Januar 1995 werden alle Gasarten in kWh erhoben und aufbereitet.

**Stromverbrauch:** Gesamtverbrauch einschl. Eigenverbrauch industrieller Stromerzeugungsanlagen. Der Stromverbrauch errechnet sich wie folgt: Eigenerzeugung plus Fremdbezug minus Abgabe.

Unter „Fremdbezug aus öffentlichem Netz“ werden Strommengen nachgewiesen, die von einem öffentlichen Elektrizitätsversorgungsunternehmen (EVU) unmittelbar (eventuell über werkseigene Leitungen) bezogen wurden. Als „Abgabe an das öffentliche Netz“ sind mittelbare Stromlieferungen an öffentliche EVU angegeben. Wird Strom aus dem öffentlichen Netz nicht unmittelbar, sondern über einen anderen Betrieb bezogen, so werden die Mengen vom ersten Bezieher als „Fremdbezug aus dem öffentlichen Netz“ und als „Abgabe an andere Betriebe“ gemeldet, beim zweiten Bezieher als „Fremdbezug von anderen Betrieben“.

## 8. Hinweise auf weitere Veröffentlichungen des Monatsberichts

In der vorliegenden Fachserie werden die laufenden (vorläufigen) Monatsergebnisse und einmal jährlich auch die endgültigen Jahresergebnisse des Monatsberichts für Betriebe des Verarbeitenden Gewerbes sowie des Bergbaus und der Gewinnung von Steinen und Erden publiziert (Fachserie 4, Reihe 4.1.1 „Beschäftigung, Umsatz und Energieversorgung der Betriebe des Verarbeitenden Gewerbes sowie des Bergbaus und der Gewinnung von Steinen und Erden“). Außerdem werden die Jahresergebnisse für Bundesländer nach Abschnitten, Unterabschnitten und Abteilungen der WZ 93 veröffentlicht (Fachserie 4, Reihe 4.1.4 „Beschäftigung und Umsatz der Betriebe des Verarbeitenden Gewerbes sowie des Bergbaus und der Gewinnung von Steinen und Erden nach Bundesländern“). Ferner werden für den Berichtsmonat September die Betriebsergebnisse nach Beschäftigtengrößenklassen dargeboten (Fachserie 4, Reihe 4.1.2).

## Betriebe und Beschäftigte \*)

Verarbeitendes Gewerbe sowie Bergbau und Gewinnung von Steinen und Erden  
Deutschland  
August 1998 - Juli 2001

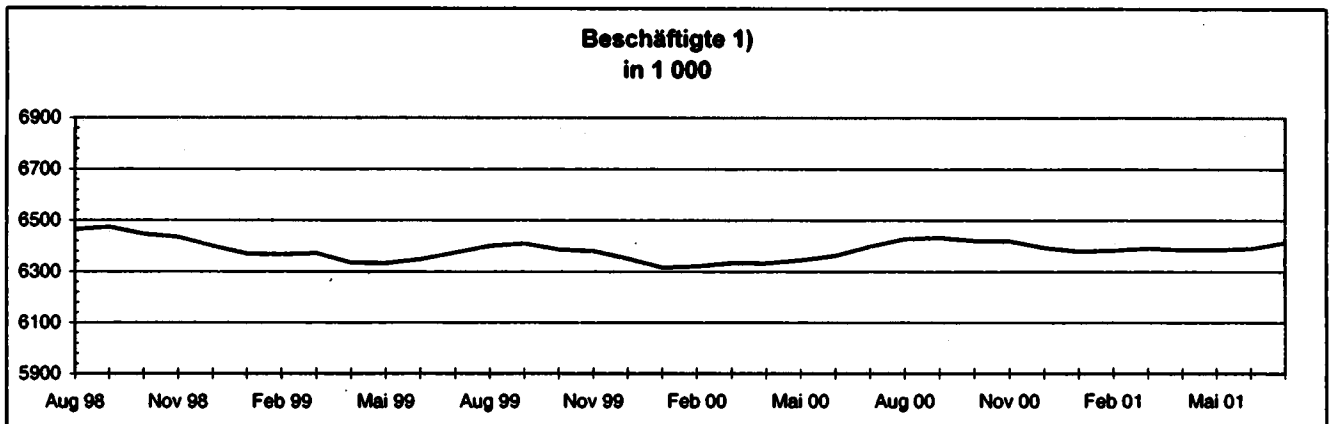
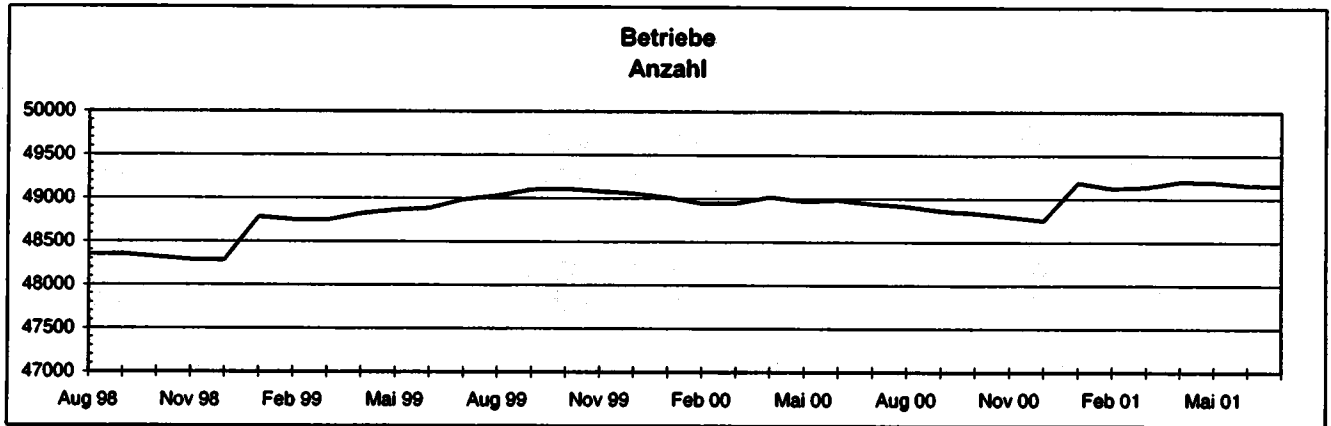

\*) Betriebe von Unternehmen mit im allgemeinen 20 und mehr Beschäftigten.

1) Einschl. tätiger Inhaber und Mitinhaber sowie unbezahlt mithelfender Familienangehöriger.



## Umsatz insgesamt und Auslandsumsatz \*)

Verarbeitendes Gewerbe sowie Bergbau und Gewinnung von Steinen und Erden  
Deutschland  
August 1998 - Juli 2001

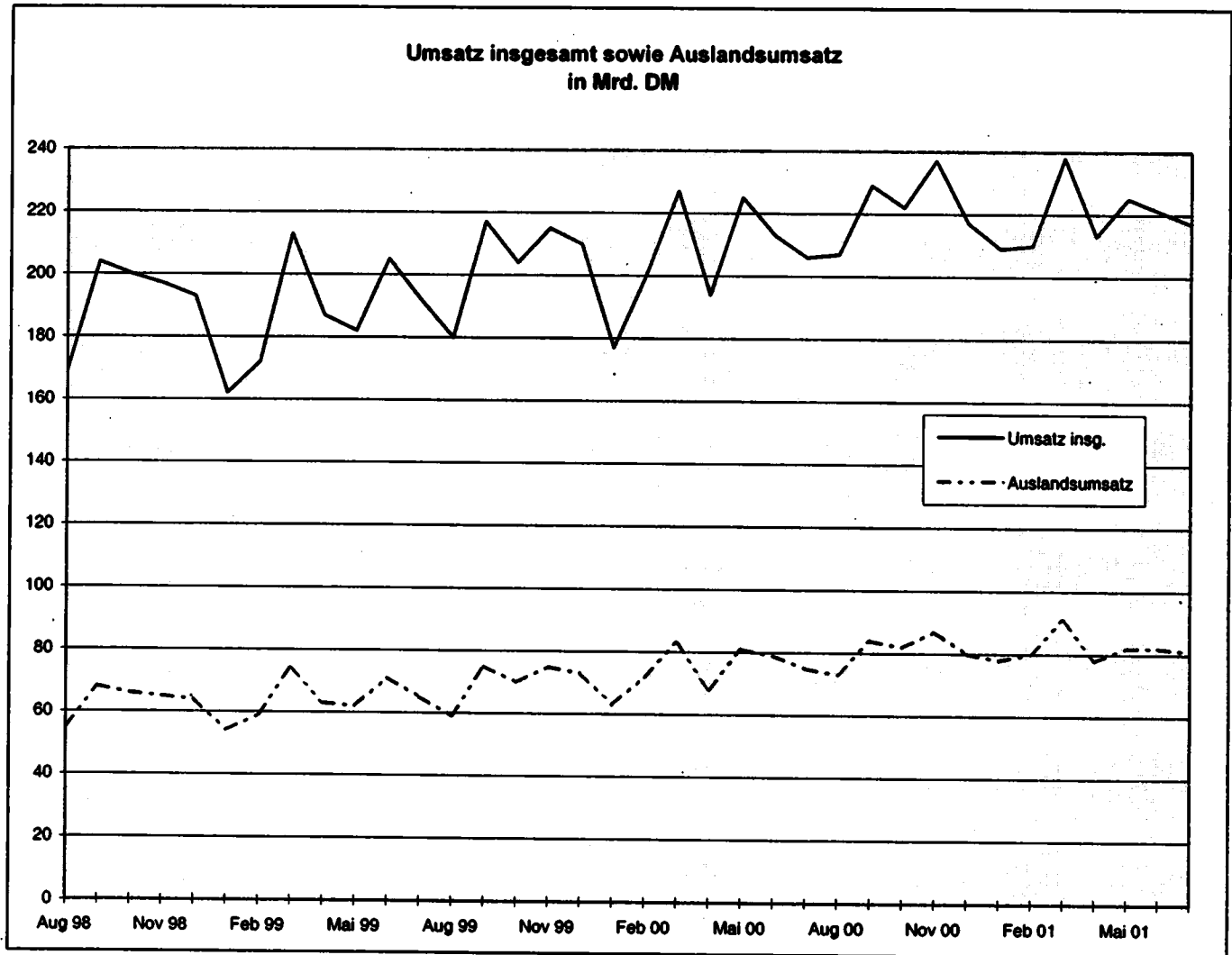

\*) Betriebe von Unternehmen mit im allgemeinen 20 und mehr Beschäftigten.

# Schwerpunktverlagerung bei Betrieben

## Deutschland

Durch Schwerpunktverlagerung wurden ab Januar 2001 eine Reihe von Betrieben einem anderen Wirtschaftszweig (Unterabschnitt, Abteilung, Gruppe, Klasse der WZ 93) zugeordnet. Bei allen Daten für Betriebe ergeben sich hierdurch in den Wirtschaftszweigen ab Januar 2001 gewisse Veränderungen. Soweit diese Veränderungen bei den Beschäftigten oder beim Umsatz + oder - 2 % übersteigen, sind sie in der folgenden Tabelle zusammengestellt:

WZ- Nummer	Bezeichnung	Beschäftigte		Umsatz	
		Änderung durch Schwerpunktwechsel kombinierter Betriebe aufgrund des Monatsberichts für Dezember 2000			
		%	Anzahl	%	1 000 DM
14.1	Gew. von Natursteinen .....	+ 11,3	+ 176	+ 10,4	+ 3 610
14.12	Gew. von Kalk, Dolom., Gips- und Anhydritstein, Kreide .....	+ 13,5	+ 154	+ 11,4	+ 3 319
14.30	Bergbau a. chemische und Düngemittelminerale .....	+ 32,6	+ 129	+ 18,6	+ 2 410
14.50	Gew. von Steinen und Erden ang., sonst. Bergbau .....	- 34,5	- 196	- 41,6	- 5 805
15.31	Verarbeitung von Kartoffeln .....	- 0,8	- 52	- 5,0	- 9 119
15.41	Herstellung von rohen Ölen und Fetten .....	+ 7,3	+ 72	+ 0,2	+ 744
15.42	Herstellung von raffinierten Ölen und Fetten .....	- 2,3	- 22	- 0,1	- 220
15.5	Milchverarbeitung .....	- 2,6	- 1 083	- 2,5	- 83 551
15.51	Milchverarbeitung (oh. Herstellung von Speiseeis) .....	- 3,0	- 1 115	- 2,6	- 83 638
15.87	Herstellung von Würzen und Soßen .....	+ 6,6	+ 962	+ 12,4	+ 69 765
15.88	Herstellung von homogenisierten und diätetischen Nahrungsm. ....	- 1,0	- 36	+ 4,3	+ 5 789
17.13	Wollaufbereitung und Kammgarnspinnerei .....	+ 2,8	+ 66	+ 2,3	+ 962
17.15	Zwinnen und Texturieren von Filamentgarnen usw. ....	- 5,0	- 31	- 4,9	- 515
17.16	Nähgarnfertigung .....	- 4,4	- 88	+ 0,0	+ 0
17.2	Weberei .....	+ 2,3	+ 549	+ 4,2	+ 18 373
17.21	Baumwollweberei .....	+ 1,5	+ 206	+ 4,9	+ 12 165
17.22	Streichgarnweberei .....	- 21,4	- 62	- 24,5	- 674
17.23	Kammgarnweberei .....	+ 5,8	+ 195	+ 6,6	+ 4 676
17.24	Seiden- und Filamentgarnweberei .....	+ 4,4	+ 210	+ 2,5	+ 2 206
17.30	Textilveredlung .....	- 0,7	- 105	- 3,2	- 7 322
17.40	Herstellung von konfektion.Textilwaren (oh. Bekleidung) .....	- 3,7	- 693	- 5,1	- 17 480
17.52	Herstellung von Seilerwaren .....	- 8,1	- 74	- 8,7	- 1 462
17.72	Herstellung von Pullovern, Strickjacken und ä. ....	- 0,9	- 52	- 4,2	- 2 233
18.21	Herstellung von Arbeits- und Berufsbekleidung .....	- 5,4	- 142	- 4,5	- 2 191
18.24	Herstellung von sonst. Bekleidg. und Bekleidungszubehör .....	+ 2,1	+ 120	+ 3,5	+ 2 513
19.20	Lederverarbeitung (oh. Herstellung von Lederbekleidung und Schuhen) .....	+ 5,2	+ 296	+ 4,7	+ 4 297
20.30	Herstellung von Konstr.-, Fertigb.t., Ausbauelement. und ä. a. Holz .....	- 0,3	- 188	- 2,3	- 27 423
20.5	Herstellung von Holzwaren ang, Kork-, Flecht- und Korbwaren .....	+ 3,4	+ 368	+ 1,7	+ 3 486
20.51	Herstellung von Holzwaren ang, Veredlung von Holzwaren .....	+ 3,4	+ 368	+ 1,8	+ 3 486
21.22	Herstellung von Haushalts- und Hygiene-art.a.Zellstoff und Papier .....	+ 3,6	+ 594	+ 2,9	+ 16 696
22.11	Buchverlag und Musikverlag .....	- 2,3	- 562	- 1,6	- 14 719
22.14	Verlag von bespieltenTonträgern .....	- 18,4	- 171	- 12,1	- 3 532
22.15	Sonst. Verlagsgewerbe .....	- 2,2	- 46	- 0,2	- 69
22.2	Druckgewerbe .....	- 0,7	- 909	- 2,8	- 88 808
22.21	Zeitungsdruckerei .....	+ 4,2	+ 393	+ 5,5	+ 10 863
22.22	Druckerei (oh. Zeitungsdruckerei) .....	- 1,8	- 1 956	- 4,2	- 111 070
22.23	Druckweiterverarbeitung .....	+ 4,8	+ 514	+ 6,6	+ 9 236
22.25	Sonst. Druckgewerbe .....	+ 2,7	+ 62	+ 3,2	+ 1 076
22.3	Vervielf. von bescp. Ton-, Bild- und Datenträgern .....	+ 2,0	+ 129	+ 1,6	+ 2 991
22.31	Vervielfältigung von bespielten Tonträgern .....	+ 2,2	+ 88	+ 0,8	+ 813
22.33	Vervielfältigung von bespielten Datenträgern .....	+ 2,3	+ 41	+ 2,8	+ 2 178
24.13	Herstellung von sonst. anorganischen Grundstoffen und Chemik. ....	+ 4,9	+ 856	+ 2,4	+ 16 544
24.41	Herstellung von pharmazeut. Grundstoffen .....	+ 1,1	+ 54	+ 2,7	+ 6 391
24.5	Herstellung von Seifen, Wasch-, Reinigungs- und Körperpflegem. ....	- 14,0	- 6 944	- 21,2	- 433 867
24.51	Herstellung von Seifen, Wasch-, Reinigungs- und Poliermitteln .....	- 27,4	- 6 872	- 35,5	- 425 284
24.6	Herstellung von sonst. chemischen Erzeugnissen .....	+ 13,3	+ 6 826	+ 19,8	+ 416 761
24.61	Herstellung von pyrotechnischen Erzeugnissen .....	+ 16,6	+ 579	+ 3,2	+ 7 158
24.62	Herstellung von Klebstoffen und Gelatine .....	+ 131,2	+ 6 907	+ 221,8	+ 427 601
24.65	Herstellung von unbespielten Ton-, Bild- und Datenträgern .....	+ 3,4	+ 83	+ 2,5	+ 2 719
24.66	Herstellung von chemischen Erzeugnissen ang .....	- 2,3	- 707	- 1,7	- 19 739
26.14	Herstellung von Glasfaser .....	+ 4,3	+ 183	+ 2,8	+ 2 717
26.15	Herstellung, Veredlg. und Verarbeitung von sonst. Glas, techn. Glasw. ....	+ 2,2	+ 333	+ 4,2	+ 11 787
26.2	Keramik (oh. Ziegelei und Baukeramik) .....	- 2,2	- 799	- 2,4	- 14 409
26.23	Herstellung von Isolatoren und Isolierteilen a. Keramik .....	- 3,4	- 146	- 3,8	- 1 485
26.24	Herstellung von keramischen Erzeugn. f. sonst. techn. Zwecke .....	- 21,3	- 653	- 17,6	- 12 924
26.40	Ziegelei, Herstellung von sonst. Baukeramik .....	- 1,4	- 191	- 2,2	- 3 534

WZ- Nummer	Bezeichnung	Beschäftigte		Umsatz	
		Änderung durch Schwerpunktwechsel kombinierter Betriebe aufgrund des Monatsberichts für Dezember 2000			
		%	Anzahl	%	1 000 DM
26.52	Herstellung von Kalk .....	- 4,8	- 134	- 4,2	- 2 940
26.62	Herstellung von Gipserzeugnissen f. d. Bau .....	- 4,0	- 88	- 4,2	- 2 387
26.64	Herstellung von Mörtel .....	+ 3,4	+ 246	+ 5,0	+ 6 651
26.65	Herstellung von Faserzementwaren .....	- 1,2	- 31	- 10,4	- 3 748
26.66	Herstellung von Erzeugnissen a. Beton, Zement und Gips ang .....	+ 6,5	+ 197	+ 9,0	+ 5 421
27.21	Herstellung von Rohren und Rohrstücken a. Gußeisen .....	- 2,0	- 58	- 0,9	- 401
27.3	Sonst. erste Bearb. von Eisen, Stahl, Herstellung von Ferroleg. ....	- 5,4	- 1 198	- 6,4	- 44 643
27.31	Herstellung von Blankstahl .....	- 3,3	- 128	- 1,2	- 1 475
27.32	Herstellung von Kaltband unter 500 mm Breite .....	- 11,9	- 1 063	- 12,2	- 41 924
27.35	Erste Bearb. von Eisen und Stahl ang, Herstellung von Ferroleg. ....	+ 2,3	+ 55	+ 1,0	+ 683
27.41	Erzeugung und erste Bearb. von Edelmetallen .....	+ 10,5	+ 316	+ 20,4	+ 27 195
27.45	Erzeugung und erste Bearb. von sonst. NE-Metallen .....	+ 1,5	+ 67	+ 3,2	+ 3 718
28.11	Herstellung von Stahl- und Leichtmetallkonstruktionen .....	+ 1,4	+ 1 408	+ 2,2	+ 57 284
28.21	Herstellung von Tanks und Sammelbehältern .....	- 2,3	- 268	- 3,2	- 9 189
28.52	Mechanik ang. ....	- 2,5	- 1 039	- 2,8	- 18 113
28.71	Herstellung von Behältern a. Eisen und Stahl .....	+ 2,1	+ 70	+ 9,0	+ 7 881
29.11	Herstellung von Verbrenn. mot. und Turb. (oh. Straßenfahrz. und ä.) .....	- 2,3	- 856	- 0,1	- 2 804
29.21	Herstellung von Öfen und Brennern .....	- 4,0	- 533	- 1,5	- 8 622
29.23	Herstellung von kälte- und lufttechn. Erzeugn. f. gewerbl. Zwecke .....	- 4,0	- 2 122	- 8,7	- 173 983
29.24	Herstellung von Maschinen f. unspezifische Verwendung ang. ....	+ 0,0	- 35	+ 2,4	+ 77 489
29.5	Herstellung von Maschinen f. sonst. best. Wirtschaftszweige .....	- 0,9	- 2 646	- 2,5	- 238 488
29.53	Herstellung v. Maschinen f. Ernährungsgewerbe u. Tabakverarbeitung .....	- 1,5	- 326	- 2,6	- 19 976
29.56	Herstellung von Maschinen f. best. Wirtschaftszweige ang. ....	- 1,1	- 1 751	- 3,6	- 194 791
29.72	Herstellung von nichtelektrischen Heiz-, Koch- und ä. Gerät. ang. ....	- 2,8	- 215	- 1,1	- 2 288
31.6	Herstellung von elektr. Ausrüstg. ang .....	+ 2,2	+ 1 913	- 1,0	- 23 266
31.61	Herstellung von elektr. Ausrüstg. f. Motoren und Fahrzeuge ang .....	- 0,8	- 401	- 5,8	- 81 034
31.62	Herstellung von sonst. elektr. Ausrüstg. ang .....	+ 6,3	+ 2 314	+ 5,7	+ 57 768
32.10	Herstellung von elektronischen Bauelementen .....	+ 3,9	+ 2 603	+ 3,3	+ 108 332
32.30	Herstellung von Rundfunk-, Fernseh-, phono-, videotechn. Geräten .....	+ 1,3	+ 387	+ 3,1	+ 38 767
33.30	Herstellung von industriellen Prozeß-Steuerungsanlg. ....	+ 7,0	+ 611	+ 7,3	+ 21 811
33.40	Herstellung von optischen und fotografischen Geräten .....	- 1,1	- 319	- 2,2	- 17 892
33.50	Herstellung von Uhren .....	- 9,6	- 520	- 8,5	- 11 021
34.10	Herstellung von Kraftwagen und Kraftwagenmotoren .....	+ 2,0	+ 8 575	+ 0,4	+ 113 002
34.30	Herstellung von Teilen und ä. f. Kraftwagen und deren Motoren .....	- 0,7	- 1 906	+ 3,4	+ 230 634
35.12	Boots- und Yachtbau .....	+ 1,2	+ 28	+ 5,7	+ 2 255
35.4	Herstellung von Krafträdern, Fahrrädern und Behindertenfahrz. ....	+ 4,1	+ 382	+ 2,8	+ 4 841
35.41	Herstellung von Krafträdern .....	+ 13,2	+ 346	+ 8,1	+ 4 371
36.40	Herstellung von Sportgeräten .....	- 1,6	- 79	- 2,0	- 1 663
36.6	Herstellung von sonst. Erzeugnissen .....	- 2,6	- 780	- 3,4	- 24 148
36.61	Herstellung von Phantasieschmuck .....	- 15,4	- 168	- 61,0	- 16 608
36.63	Herstellung von Erzeugnissen ang. ....	- 2,6	- 614	- 1,3	- 7 733



# Zusammenfassende Übersicht des Verarbeitenden Gewerbes sowie des Bergbaus und der Gewinnung von Steinen und Erden

Im Juli 2001

Gebietsstand	Betriebe					
	Betriebe	Beschäftigte	Geleistete Arbeiterstunden	Bruttolohn- u. -gehaltssumme	Umsatz	
					Ausland	insgesamt
	Anzahl	1 000	1 000 Std.	Mill. DM		

## Grundzahlen

Deutschland	49 156	6 413	510 688	36 158	80 628	216 995
Früheres Bundesgebiet	41 144	5 784	451 674	33 652	76 980	200 353
Neue Länder u. Berlin-Ost	8 012	629	59 014	2 506	3 647	16 641

## Veränderung gegenüber Vorjahresmonat in %

Deutschland	0,4	0,2	- 0,3	3,2	7,6	5,2
Früheres Bundesgebiet	0,2	0,0	0,1	3,0	7,7	5,0
Neue Länder u. Berlin-Ost	1,9	2,6	1,4	6,1	4,7	7,7

Gebietsstand	Fachliche Betriebsteile			
	Fachliche Betriebsteile	Beschäftigte	Umsatz	
	Anzahl	1 000	Ausland	insgesamt
			Mill. DM	

## Grundzahlen

Deutschland	64 696	6 262	70 612	186 673
Früheres Bundesgebiet	55 140	5 646	67 085	170 724
Neue Länder u. Berlin-Ost	9 556	616	3 527	15 949

## Veränderung gegenüber Vorjahresmonat in %

Deutschland	-0,2	0,2	6,2	3,9
Früheres Bundesgebiet	-0,4	-0,1	6,3	3,6
Neue Länder u. Berlin-Ost	1,2	2,8	3,9	7,8

1 Betriebe  
-----  
1.1 Betriebe und Beschäftigte  
1.1.1 Im Juli 2001  
Deutschland

Land ----- Hauptgruppen	Betriebe		Beschäftigte				
	Insgesamt	Veränd. zum Vor- jahresm.	Arbeiter	Ange- stellte 1)	Insgesamt	Veränderung zum Vor-	
	Anzahl	%	Anzahl			monat	jahresmonat
						%	
Baden-Württemberg .....	8 789	-0,9	779 891	502 037	1 281 928	0,8	1,2
Bayern .....	8 023	-0,6	748 913	474 615	1 223 528	0,4	0,9
Berlin .....	892	-3,2	61 638	50 470	112 108	0,2	0,8
Brandenburg .....	1 174	0,5	62 165	27 073	89 238	-0,2	-1,2
Bremen .....	343	-2,6	40 914	25 037	65 951	0,8	0,3
Hamburg .....	568	-3,4	45 022	55 443	100 465	-0,1	2,5
Hessen .....	3 291	-0,1	270 818	187 164	457 982	0,1	-0,5
Mecklenburg-Vorpommern .....	670	2,6	34 392	14 566	48 958	1,2	1,0
Niedersachsen .....	4 149	-1,1	379 643	180 978	560 621	0,4	0,0
Nordrhein-Westfalen .....	10 926	2,1	930 472	524 410	1 454 882	0,1	-1,4
Rheinland-Pfalz .....	2 403	3,9	192 951	108 636	301 587	0,2	-1,2
Saarland .....	525	-2,6	79 012	26 415	105 427	0,8	-0,8
Sachsen .....	2 819	1,4	159 349	65 874	225 223	0,3	2,9
Sachsen-Anhalt .....	1 336	4,6	77 946	30 272	108 218	2,1	5,4
Schleswig-Holstein .....	1 479	-0,7	85 825	53 191	139 016	-0,6	-1,6
Thüringen .....	1 769	2,0	99 964	37 902	137 866	0,2	3,0
Deutschland .....	49 156	0,4	4 048 915	2 364 083	6 412 998	0,4	0,2
Früheres Bundesgebiet .....	41 144	0,2	3 604 772	2 179 398	5 784 170	0,4	0,0
Neue Länder und Berlin-Ost .....	8 012	1,9	444 143	184 685	628 828	0,6	2,6
Vorleistungsgüterproduzenten							
Deutschland .....	23 845	1,3	1 935 433	929 164	2 864 597	0,4	0,4
Früheres Bundesgebiet .....	20 011	1,0	1 727 066	854 895	2 581 961	0,4	0,0
Neue Länder und Berlin-Ost .....	3 834	2,8	208 367	74 269	282 636	0,7	3,3
Investitionsgüterproduzenten							
Deutschland .....	14 030	0,8	1 353 158	855 748	2 208 906	0,5	1,6
Früheres Bundesgebiet .....	11 652	0,4	1 219 732	798 375	2 018 107	0,5	1,5
Neue Länder und Berlin-Ost .....	2 378	2,8	133 426	57 373	190 799	0,2	2,6
Gebrauchsgüterproduzenten							
Deutschland .....	1 921	-1,4	192 271	93 583	285 854	-0,4	-1,8
Früheres Bundesgebiet .....	1 614	-2,5	173 155	86 553	259 708	-0,4	-2,6
Neue Länder und Berlin-Ost .....	307	4,4	19 116	7 030	26 146	-0,5	7,3
Verbrauchsgüterproduzenten							
Deutschland .....	9 360	-1,8	568 053	485 588	1 053 641	0,3	-2,3
Früheres Bundesgebiet .....	7 867	-1,7	484 819	439 575	924 394	0,2	-2,7
Neue Länder und Berlin-Ost .....	1 493	-2,2	83 234	46 013	129 247	1,2	0,1

1) Einschl. tätiger Inhaber und Mitinhaber sowie unbezahlt mithelfender Familienangehöriger.

1 Betriebe  
1.1 Betriebe und Beschäftigte  
1.1.1 Im Juli 2001  
Deutschland

Nr. der Klas- sifika- tion 1)	Wirtschaftsgliederung	Betriebe		Beschäftigte				
		Insgesamt	Veränd. zum Vor- jahresm.	Arbeiter	Ange- stellte 2)	Insgesamt	Veränderung zum Vor-	
		Anzahl	%	Anzahl			monat	jahresmonat
							%	
C	Bergbau u. Gew. v. Steinen u. Erden .....	1 454	0,1	76 091	31 531	107 622	-0,8	-9,1
CA	Kohlenbergbau, Torfgew., Gew. v. Erdöl u. Erdgas usw.	157	-1,9	55 946	23 678	79 624	-1,0	-11,0
10	Kohlenbergbau, Torf- gewinnung .....	113	-2,6	54 247	20 324	74 571	-1,1	-11,6
10.10	Steinkohlenbergbau u. -brikettherstellung ....	46	-	40 942	14 258	55 100	-0,9	-12,3
10.20	Braunkohlenbergbau u. -brikettherstellung ....	20	-13,0	11 887	5 621	17 508	-1,7	-10,2
10.30	Torfgewinnung u. -veredlung .....	47	-	1 518	445	1 963	-0,8	-0,3
11	Gew. v. Erdöl u. Erdgas Erbrg. verb. Dienstleistg.	44	-	1 699	3 354	5 053	0,6	-2,0
11.10	Gew. v. Erdöl u. Erdgas .....	.	.	.	.	.	.	.
11.20	Erbrg. v. Dienstleistg. bei d. Gew. v. Erdöl u. Erdgas .	.	.	.	.	.	.	.
12.00	Bergbau a. Uran-u. Thoriumerze .....	-	X	-	-	-	X	X
CB	Erzbergbau, Gew. v. Steinen u. Erden, sonst. Bergbau ..	1 297	0,3	20 145	7 853	27 998	-0,2	-3,0
13	Erzbergbau .....	-	X	-	-	-	X	X
13.10	Eisenerzbergbau .....	-	X	-	-	-	X	X
13.20	NE-Metallerzbergbau (oh. Uran-u. Thoriumerze)	-	X	-	-	-	X	X
14	Gew. v. Steinen u. Erden, sonst. Bergbau .....	1 297	0,3	20 145	7 853	27 998	-0,2	-3,0
14.1	Gew. v. Natursteinen .....	72	7,5	1 304	419	1 723	-0,4	8,2
14.11	Gew. v. Naturwerksteinen u. Natursteinen ang .....	.	.	.	.	.	.	.
14.12	Gew. v. Kalk, Dolom.-, Gips- u. Anhydritstein, Kreide .	47	4,4	951	312	1 263	-0,5	10,7
14.13	Gew. v. Schiefer .....	.	.	.	.	.	.	.
14.2	Gew. v. Kies, Sand, Ton u. Kaolin .....	1 190	0,1	16 830	6 418	23 248	-0,2	-3,7
14.21	Gew. v. Kies u. Sand .....	1 125	-	15 168	5 760	20 928	-0,3	-3,7
14.22	Gew. v. Ton u. Kaolin .....	65	1,6	1 662	658	2 320	-0,2	-3,0
14.30	Bergbau a. chemische u. Düngemittelminerale ..	13	-7,1	313	154	467	-0,9	18,5
14.40	Gew. v. Salz .....	10	-	1 465	694	2 159	-0,1	-1,2
14.50	Gew. v. Steinen u. Erden ang, sonst. Bergbau .....	12	-7,7	233	168	401	0,5	-29,4
D	Verarbeitendes Gewerbe ...	47 702	0,5	3 972 824	2 332 552	6 305 376	0,4	0,4
DA	Ernährungsgewerbe u. Tabakverarbeitung .....	6 064	-1,7	355 940	208 474	564 414	1,1	-1,0
15	Ernährungsgewerbe .....	6 033	-1,7	349 456	202 694	552 150	1,2	-1,0
15.1	Schlachten u. Fleisch- verarbeitung .....	1 319	-3,1	75 327	31 214	106 541	0,1	-5,9
15.11	Schlachten (oh. Schlachten v. Geflügel) .....	224	-3,5	11 686	4 358	16 044	0,1	-10,1
15.12	Schlachten v. Geflügel ....	48	2,1	7 457	1 097	8 554	2,0	4,7
15.13	Fleischverarbeitung .....	1 047	-3,2	56 184	25 759	81 943	-0,2	-6,0

1) Klassifikation der Wirtschaftszweige, Ausgabe 1993 (WZ 93).  
2) Einschl. tätiger Inhaber und Mitinhaber sowie  
unbezahlt mithelfender Familienangehöriger.

1 Betriebe  
-----  
1.1 Betriebe und Beschäftigte  
1.1.1 Im Juli 2001  
Deutschland

Nr. der Klas- sifikation 1)	Wirtschaftsgliederung	Betriebe		Beschäftigte				
		Insgesamt	Veränd. zum Vor- jahresm.	Arbeiter	Ange- stellte 2)	Insgesamt	Veränderung zum Vor-	
		Anzahl	%	Anzahl			monat	jahresmonat
							%	
15.20	Fischverarbeitung .....	101	1,0	8 810	2 285	11 095	-0,3	4,6
15.3	Obst-u.Gemüsever- arbeitung .....	320	-0,3	21 692	7 579	29 271	4,9	-0,4
15.31	Verarb.v.Kartoffeln .....	50	-3,9	4 860	1 298	6 158	0,8	1,8
15.32	H.v.Frucht-u.Gemüse- säften .....	122	5,2	5 109	2 263	7 372	0,8	4,1
15.33	Verarb.v.Obst u. Gemüse ang .....	148	-3,3	11 723	4 018	15 741	8,8	-3,1
15.4	H.v.pflanzlichen u. tierischen Ölen u.Fetten	33	-2,9	2 674	2 173	4 847	0,7	-3,3
15.41	H.v.rohen Ölen u.Fetten ..	11	10,0	682	399	1 081	0,7	8,6
15.42	H.v.raffinierten Ölen u. Fetten .....	9	-10,0	581	401	982	1,6	-0,8
15.43	H.v.Margarine u.ä. Nahrungsfetten .....	13	-7,1	1 411	1 373	2 784	0,4	-8,0
15.5	Milchverarbeitung .....	271	-5,6	26 753	12 144	38 897	0,1	-7,6
15.51	Milchverarbeitung (oh.H.v.Speiseeis) .....	259	-5,5	23 704	10 875	34 579	0,3	-6,9
15.52	H.v.Speiseeis .....	12	-7,7	3 049	1 269	4 318	-1,4	-12,5
15.6	Mehl-u.Schälmühlen,H.v. Stärke u.Stärkeerzeugn.	107	-	7 172	3 598	10 770	2,2	4,2
15.61	Mehl-u.Schälmühlen .....	88	1,2	5 648	2 636	8 284	2,7	6,6
15.62	H.v.Stärke u.Stärke- erzeugnissen .....	19	-5,0	1 524	962	2 486	0,5	-2,9
15.7	H.v.Futtermitteln .....	208	1,0	6 226	5 927	12 153	0,6	0,4
15.71	H.v.Futtermitteln f. Nutztiere .....	171	2,4	4 238	3 209	7 447	0,9	0,9
15.72	H.v.Futtermitteln f. sonst.Tiere .....	37	-5,1	1 988	2 718	4 706	0,1	-0,4
15.8	Sonst.Ernährungsgewerbe (oh.Getränkherstellung)	2 915	-1,2	158 771	109 607	268 378	1,7	2,0
15.81	H.v.Backwaren (oh.Dauer- backwaren) .....	2 339	-1,9	88 309	76 586	164 895	0,7	1,2
15.82	H.v.Dauerbackwaren .....	102	-3,8	17 749	3 282	21 031	6,7	0,8
15.83	Zuckerindustrie .....	38	-	4 240	2 268	6 508	1,2	-0,5
15.84	H.v.Süßwaren(oh.Dauer- backwaren) .....	154	2,7	24 807	7 701	32 508	6,4	5,3
15.85	H.v.Teigwaren .....	31	-3,1	1 735	627	2 362	-3,9	-3,0
15.86	Verarb.v.Kaffee u.Tee, H.v.Kaffee-Ersatz .....	44	-	4 214	2 147	6 361	-1,4	1,6
15.87	H.v.Würzen u.Sößen .....	79	8,2	7 678	7 711	15 389	1,0	3,8
15.88	H.v.homogenisierten u. diätetischen Nahrungsm.	16	14,3	2 325	1 443	3 768	0,1	4,0
15.89	H.v.sonst.Nahrungsmit- teln (oh.Getränke) .....	112	2,8	7 714	7 842	15 556	0,5	4,8
15.9	Getränkherstellung .....	759	-1,4	42 031	28 167	70 198	0,0	-2,1
15.91	H.v.Spirituosen .....	86	-5,5	1 965	2 021	3 986	0,9	-9,0
15.92	Alkoholbrennerei .....	6	-14,3	104	88	192	-1,5	-15,4
15.93	H.v.Wein a.frischen Trauben .....	34	6,3	1 205	1 170	2 375	0,3	4,3
15.94	H.v.Apfelwein u.sonst. Fruchtweinen .....	.	.	.	.	.	.	.

1) Klassifikation der Wirtschaftszweige, Ausgabe 1993 (WZ 93).  
2) Einschl. tätiger Inhaber und Mitinhaber sowie unbezahlt mithelfender Familienangehöriger.



1 Betriebe  
1.1 Betriebe und Beschäftigte  
1.1.1 Im Juli 2001  
Deutschland

Nr. der Klassifikation 1)	Wirtschaftsgliederung	Betriebe		Beschäftigte				
		Insgesamt	Veränd. zum Vor- jahresm.	Arbeiter	Ange- stellte 2)	Insgesamt	Veränderung zum Vor-	
		Anzahl	%	Anzahl			monat	jahresmonat
							%	
15.95	H.v.Wermutwein u.sonst. aromatisierten Weinen ..	.	.	.	.	.	.	.
15.96	H.v.Bier .....	354	-3,5	20 734	15 910	36 644	-0,3	-2,7
15.97	H.v.Melz .....	41	10,8	578	385	963	0,1	7,2
15.98	Mineralbrunnen,H.v. Erfrischungsgetränken ..	230	0,4	17 000	8 414	25 414	0,2	-0,7
16.00	Tabakverarbeitung .....	31	-	6 484	5 780	12 264	0,6	0,1
08	Textil-u.Bekleidungs- gewerbe .....	1 794	-5,2	118 835	60 176	179 011	-0,7	-4,5
17	Textilgewerbe .....	1 184	-1,3	83 312	34 829	118 141	-0,6	-2,7
17.1	Spinnstoffaufbereitung u.Spinnerei .....	90	-3,2	10 548	3 380	13 928	-1,5	-3,3
17.11	Baumwollaufbereitung u. -spinnerei .....	48	-7,7	6 670	1 722	8 392	-0,6	-3,3
17.12	Wollaufbereitung u. Streichgarnspinnerei ...	.	.	.	.	.	.	.
17.13	Wollaufbereitung u. Kammgarnspinnerei .....	14	16,7	1 798	562	2 360	-1,9	0,2
17.14	Flachsaufbereitung u. -spinnerei .....	.	.	.	.	.	.	.
17.15	Zwirnen u.Texturieren v. Filamentgarnen usw .....	7	-12,5	413	144	557	-0,2	-10,2
17.16	Nähgarnfertigung .....	11	-8,3	1 074	833	1 907	0,3	-2,3
17.17	Sonst.Spinnstoffaufbe- reitung u.Spinnerei ....	.	.	.	.	.	.	.
17.2	Weberei .....	173	-2,8	16 050	7 468	23 518	-0,7	0,1
17.21	Baumwollweberei .....	101	-5,8	9 519	4 273	13 792	-0,8	-0,9
17.22	Streichgarnweberei .....	4	-20,0	143	42	185	-1,1	-39,3
17.23	Kammgarnweberei .....	19	5,6	2 393	966	3 359	0,3	-0,2
17.24	Seiden-u.Filamentgarn- weberei .....	36	5,9	3 183	1 813	4 996	-1,0	5,7
17.25	Sonst.Weberei .....	13	-7,1	812	374	1 186	-0,9	-1,1
17.30	Textilveredlung .....	150	-2,6	10 033	3 951	13 984	-1,3	-5,3
17.40	H.v.konfektion.Textil- waren (oh.Bekleidung) ..	273	-1,4	12 691	4 715	17 406	-1,0	-7,4
17.5	Sonst.Textilgewerbe (oh.H.v.Maschenware) ...	321	3,6	22 954	10 266	33 220	0,2	0,9
17.51	H.v.Teppichen .....	56	-3,5	5 776	2 641	8 417	-0,3	-2,2
17.52	H.v.Seilerwaren .....	18	-5,3	658	201	859	-0,4	-8,0
17.53	H.v.Vliesstoff,Erzeugn. daraus (oh.Bekleidung) .	47	4,4	4 532	1 876	6 408	0,4	0,1
17.54	Textilgewerbe ang .....	200	6,4	11 988	5 548	17 536	0,4	3,2
17.60	H.v.gewirktem u. gestricktem Stoff .....	49	-7,6	3 232	1 509	4 741	-0,3	-1,0
17.7	H.v.gewirkten u.ge- strickten Fertigerzeugn.	128	-5,2	7 804	3 540	11 344	-0,4	-6,9
17.71	H.v.Strumpfwaren .....	36	5,9	3 807	2 007	5 814	-0,1	-5,3
17.72	H.v.Pullovern,Strick- jacken u.ä. ....	92	-8,9	3 997	1 533	5 530	-0,7	-8,4

1) Klassifikation der Wirtschaftszweige, Ausgabe 1993 (WZ 93).  
2) Einschl. tätiger Inhaber und Mitinhaber sowie  
unbezahlt mithelfender Familienangehöriger.

1 Betriebe  
-----  
1.1 Betriebe und Beschäftigte  
1.1.1 Im Juli 2001  
Deutschland

Nr. der Klas- sifika- tion 1)	Wirtschaftsgliederung	Betriebe		Beschäftigte				
		Insgesamt	Veränd. zum Vor- jahresm.	Arbeiter	Ange- stellte 2)	Insgesamt	Veränderung zum Vor-	
		Anzahl	%	Anzahl			monat	jahresmonat
							%	
18	Bekleidungsgewerbe .....	610	-11,9	35 523	25 347	60 870	-0,9	-7,8
18.10	H.v.Lederbekleidung .....	11	-	300	171	471	0,2	52,4
18.2	H.v.Bekleidung (oh. Lederbekleidung) .....	593	-12,2	35 043	25 071	60 114	-0,9	-8,1
18.21	H.v.Arbeits-u.Berufs- bekleidung .....	43	-2,3	1 563	951	2 514	0,6	-3,6
18.22	H.v.Oberbekleidg. (oh.Ar- beits-u.Berufsbekleidg.)	316	-11,2	20 258	17 231	37 489	-0,5	-6,7
18.23	H.v.Wäsche .....	145	-15,7	9 873	5 134	15 007	-2,0	-9,9
18.24	H.v.sonst.Bekleidg.u. Bekleidungszubehör .....	89	-13,6	3 349	1 755	5 104	-1,6	-13,8
18.30	Zurichtung u.Färben v. Fellen,H.v.Pelzwaren ...	6	-	180	105	285	-1,7	-
DC	Ledergewerbe .....	260	1,2	16 313	8 489	24 802	-0,4	-3,9
19	Ledergewerbe .....	260	1,2	16 313	8 489	24 802	-0,4	-3,9
19.10	Ledererzeugung .....	26	4,0	2 482	673	3 155	0,3	1,8
19.20	Lederverarb. (oh.H.v.Le- derbekleidung u.Schuhen)	100	5,3	3 458	1 831	5 289	-0,7	-7,8
19.30	H.v.Schuhen .....	134	-2,2	10 373	5 985	16 358	-0,4	-3,5
DD	Holzgewerbe (oh.H.v. Möbeln) .....	1 829	-4,6	79 520	26 667	106 187	0,1	-6,8
20	Holzgewerbe (oh.H.v. Möbeln) .....	1 829	-4,6	79 520	26 667	106 187	0,1	-6,8
20.10	Säge-,Möbel-u.Holz- imprägnierwerke .....	726	-2,9	17 019	4 926	21 945	-0,8	-5,3
20.20	Furnier-,Sperrh.-,Holz- faserpl.-u.-spanpl.Werke	131	-1,5	14 908	4 905	19 813	0,0	-4,3
20.30	H.v.Konstr.-,Fertigb.t., Ausbauelement.u.s.a.Holz	696	-8,2	34 919	13 485	48 404	0,4	-10,5
20.40	H.v.Verpackungsmitteln u.Lagerbehältern a.Holz	119	0,9	4 066	965	5 031	0,6	-0,7
20.5	H.v.Holzwaren ang,Kork-, Flecht-u.Korbwaren .....	157	-1,9	8 608	2 386	10 994	0,8	0,8
20.51	H.v.Holzwaren ang, Veredlg.v.Holzwaren ....	152	-1,9	8 489	2 289	10 778	0,8	0,8
20.52	H.v.Kork-,Flecht-u. Korbwaren .....	5	-	119	97	216	1,9	0,9
DE	Papier-,Verlags-u. Druckgewerbe .....	3 958	2,5	219 905	193 183	413 088	-0,1	0,0
21	Papiergewerbe .....	1 028	0,5	103 635	41 301	144 936	0,5	-0,2
21.1	H.v.Holzstoff,Zellstoff, Papier,Karton u.Pappe ..	204	-2,9	34 025	12 654	46 679	0,2	-2,2
21.11	H.v.Holzstoff u. Zellstoff .....	8	-	1 117	361	1 478	-0,1	-0,9
21.12	H.v.Papier,Karton u. Pappe .....	196	-3,0	32 908	12 293	45 201	0,2	-2,2
21.2	Papier-,Karton-u.Pappe- verarbeitung .....	824	1,4	69 610	28 647	98 257	0,6	0,8
21.21	H.v.Wellpapier u.-pappe, Verpackungsmitteln .....	495	0,6	38 855	13 823	52 678	0,5	0,8
21.22	H.v.Haushalts-u.Hygiene- art.a.Zellstoff u.Papier	58	1,8	12 341	5 016	17 357	0,9	3,5
21.23	H.v.Schreibwaren,Büro- bedarf a.Papier u.Pappe	103	-	7 272	4 206	11 478	0,7	-3,6

1) Klassifikation der Wirtschaftszweige, Ausgabe 1993 (WZ 93).  
2) Einschl. tätiger Inhaber und Mitinhaber sowie  
unbezahlt mithelfender Familienangehöriger.

1 Betriebe  
1.1 Betriebe und Beschäftigte  
1.1.1 Im Juli 2001  
Deutschland

Nr. der Klas- sifika- tion 1)	Wirtschaftsgliederung	Betriebe		Beschäftigte				
		Insgesamt	Veränd. zum Vor- jahresm.	Arbeiter	Ange- stellte 2)	Insgesamt	Veränderung zum Vor-	
		Anzahl	%	Anzahl			monat	jahresmonat
							%	
21.24	H.v.Tapeten .....	13	-7,1	1 990	763	2 753	1,6	-0,4
21.25	H.v.sonst.Waren aus Papier, Karton u. Pappe ..	155	5,4	9 152	4 839	13 991	0,3	1,9
22	Verlags-, Druckgewerbe, Vervielfältigung .....	2 930	3,2	116 270	151 882	268 152	-0,4	0,1
22.1	Verlagsgewerbe .....	984	6,4	19 232	106 386	125 618	-0,9	0,6
22.11	Buchverlag u. Musikverlag .	251	8,2	2 064	22 373	24 437	-2,8	0,3
22.12	Zeitungsv Verlag .....	390	8,0	14 403	55 380	69 783	-0,7	0,5
22.13	Zeitschriftenverlag .....	311	5,4	1 478	27 212	28 690	-0,2	2,5
22.14	Verlag v. bespielten Tonträgern .....	7	-	155	597	752	0,5	-17,5
22.15	Sonst. Verlagsgewerbe .....	25	-16,7	1 132	824	1 956	4,4	-8,3
22.2	Druckgewerbe .....	1 914	1,6	93 170	42 453	135 623	-0,1	-0,8
22.21	Zeitungsdruckerei .....	58	1,8	7 429	2 174	9 603	0,7	3,7
22.22	Druckerei (oh. Zeitungs- druckerei) .....	1 427	0,9	72 730	31 408	104 138	0,0	-2,0
22.23	Druckweiterverarbeitung ..	156	4,7	8 866	2 165	11 031	-1,8	2,9
22.24	Satzherstellung u. Reproduktion .....	200	3,6	3 249	5 231	8 480	-0,4	4,2
22.25	Sonst. Druckgewerbe .....	73	4,3	896	1 475	2 371	0,3	1,9
22.3	Vervielf. v. bsp. Ton-, Bild- u. Datenträgern ....	32	10,3	3 868	3 043	6 911	2,0	9,6
22.31	Vervielfältigung v. bespielten Tonträgern ..	18	5,9	2 607	1 778	4 385	1,3	11,8
22.32	Vervielfältigung v. bespielten Bildträgern .	7	16,7	384	239	623	0,5	6,5
22.33	Vervielfältigung v. bespielten Datenträgern	7	16,7	877	1 026	1 903	4,4	5,3
DF	Kokerei, Mineralölverar- beitung, H.v. Bruttstoffen	75	-3,9	9 436	12 454	21 890	-1,1	3,4
23	Kokerei, Mineralölverar- beitung, H.v. Bruttstoffen	75	-3,9	9 436	12 454	21 890	-1,1	3,4
23.10	Kokerei .....	5	-16,7	644	153	797	-2,0	-31,1
23.20	Mineralölverarbeitung ....	67	-2,9	8 533	11 731	20 264	-1,1	5,8
23.30	H.u. Verarb. v. Spalt- u. Bruttstoffen .....	3	-	259	570	829	-0,1	-3,3
06	Chemische Industrie .....	1 784	1,4	212 956	251 858	464 814	-0,3	-1,3
24	Chemische Industrie .....	1 784	1,4	212 956	251 858	464 814	-0,3	-1,3
24.1	H.v. chemischen Grund- stoffen .....	518	4,2	89 271	84 543	173 814	0,1	-0,8
24.11	H.v. Industriegasen .....	67	-1,5	1 198	2 810	4 008	-1,5	-2,6
24.12	H.v. Farbstoffen u. Pigmenten .....	41	-4,7	5 182	4 212	9 394	-0,1	-1,6
24.13	H.v. sonst. anorganischen Grundstoffen u. Chemik. .	87	4,8	9 437	8 451	17 888	1,7	1,2
24.14	H.v. sonst. organischen Grundstoffen u. Chemik. .	120	6,2	19 106	17 632	36 738	-0,3	-1,0
24.15	H.v. Düngemitteln u. Stickstoffverbindungen .	25	-3,9	6 881	3 118	9 999	-0,1	2,6
24.16	H.v. Kunststoff in Pri- märformen .....	172	8,9	47 014	47 965	94 979	-	-1,2

1) Klassifikation der Wirtschaftszweige, Ausgabe 1993 (WZ 93).  
2) Einschl. tätiger Inhaber und Mitinhaber sowie unbezahlt mithelfender Familienangehöriger.

1 Betriebe  
1.1 Betriebe und Beschäftigte  
1.1.1 Im Juli 2001  
Deutschland

Nr. der Klas- sifika- tion 1)	Wirtschaftsgliederung	Betriebe		Beschäftigte				
		Insgesamt	Veränd. zum Vor- jahresm.	Arbeiter	Ange- stellte 2)	Insgesamt	Veränderung zum Vor-	
		Anzahl	%	Anzahl			monat	jahresmonat
								%
24.17	H.v. synthetischem Kautschuk in Primärformen ..	6	-	453	355	808	0,4	-0,3
24.20	H.v. Schädlingsbekämpfung-u. Pflanzenschutzm.	22	-	1 385	2 506	3 891	-0,5	-3,5
24.30	H.v. Anstrichmitteln, Druckfarben u. Kitten ...	299	-1,3	19 644	23 084	42 728	-0,1	-0,5
24.4	H.v. pharmazeut. Erzeugn. ..	320	-1,8	42 666	85 002	127 668	-1,2	-2,6
24.41	H.v. pharmazeut. Grundstoffen .....	26	13,0	1 879	1 569	3 448	0,8	-26,2
24.42	H.v. pharmazeut. Spezialitäten u. sonst. Erzeugn. .	294	-3,0	40 787	83 433	124 220	-1,3	-1,8
24.5	H.v. Seifen, Wasch-, Reinigungs-u. Körperpflegem. .	238	2,2	21 232	21 237	42 469	0,5	-15,1
24.51	H.v. Seifen, Wasch-, Reinigungs-u. Poliermitteln ..	125	-	9 261	8 596	17 857	0,5	-29,1
24.52	H.v. Duft- u. Körperpflegemitteln .....	113	4,6	11 971	12 641	24 612	0,5	-1,0
24.6	H.v. sonst. chemischen Erzeugnissen .....	342	3,0	26 684	31 363	58 047	0,1	13,2
24.61	H.v. pyrotechnischen Erzeugnissen .....	24	9,1	2 297	1 222	3 519	-0,4	4,6
24.62	H.v. Klebstoffen u. Gelatine .....	52	2,0	4 457	7 640	12 097	-0,3	129,9
24.63	H.v. etherischen Ölen .....	19	-5,0	1 070	2 171	3 241	0,4	6,8
24.64	H.v. fotochemischen Erzeugnissen .....	19	-	2 659	2 820	5 479	0,7	-9,2
24.65	H.v. unbespielten Ton-, Bild- u. Datenträgern ....	9	50,0	1 459	1 005	2 464	-3,6	-1,5
24.66	H.v. chemischen Erzeugnissen ang .....	219	2,3	14 742	16 505	31 247	0,5	0,5
24.70	H.v. Chemiefasern .....	45	-4,3	12 074	4 123	16 197	-0,3	-1,9
DI	H.v. Gummi- u. Kunststoffwaren .....	3 163	1,3	266 553	99 283	365 836	0,5	0,7
25	H.v. Gummi- u. Kunststoffwaren .....	3 163	1,3	266 553	99 283	365 836	0,5	0,7
25.1	H.v. Gummiwaren .....	346	3,3	55 715	20 185	75 900	0,4	-0,5
25.11	H.v. Bereifungen .....	18	-	16 147	5 343	21 490	-0,1	0,8
25.12	Runderneuerung v. Bereifungen .....	20	-9,1	891	269	1 160	-0,2	-16,0
25.13	H.v. sonst. Gummiwaren .....	308	4,4	38 677	14 573	53 250	0,6	-0,6
25.2	H.v. Kunststoffwaren .....	2 817	1,0	210 838	79 098	289 936	0,5	1,0
25.21	H.v. Platten, Folien usw. a. Kunststoff .....	554	1,3	53 716	21 137	74 853	0,5	-0,2
25.22	H.v. Verpackungsmitteln a. Kunststoff .....	377	-0,3	28 792	8 443	37 235	1,4	2,7
25.23	H.v. Baubedarfsartikeln a. Kunststoff .....	582	-3,0	27 707	13 979	41 686	-0,6	-6,7
25.24	H.v. sonst. Kunststoffwaren .....	1 304	3,3	100 623	35 539	136 162	0,6	3,8
DI	Glasgewerbe, Keramik, Verarb. v. Steinen u. Erden	3 719	-0,7	166 745	72 145	238 890	-0,1	-4,7
26	Glasgewerbe, Keramik, Verarb. v. Steinen u. Erden	3 719	-0,7	166 745	72 145	238 890	-0,1	-4,7
26.1	H.u. Verarb. v. Glas .....	434	-2,0	48 115	17 167	65 282	0,0	-0,9

1) Klassifikation der Wirtschaftszweige, Ausgabe 1993 (WZ 93).  
2) Einschl. tätiger Inhaber und Mitinhaber sowie unbezahlt mithelfender Familienangehöriger.

1 Betriebe  
1.1 Betriebe und Beschäftigte  
1.1.1 Im Juli 2001  
Deutschland

Nr. der Klassifikation 1)	Wirtschaftsgliederung	Betriebe		Beschäftigte				
		Insgesamt	Veränd. zum Vor- jahresm.	Arbeiter	Ange- stellte 2)	Insgesamt	Veränderung zum Vor-	
		Anzahl	%	Anzahl			monat	jahresmonat
							%	
26.11	H.v.Flachglas .....	18	-	2 361	966	3 327	0,0	-4,6
26.12	Veredlg.u.Verarb.v. Flachglas .....	222	-4,3	17 001	6 404	23 405	1,0	0,4
26.13	H.v.Hohiglas .....	84	-3,5	14 918	4 329	19 247	-0,1	-2,0
26.14	H.v.Glasfaser .....	30	3,5	3 230	1 137	4 367	0,3	-0,3
26.15	H.,Veredlg.u.Verarb.v. sonst.Glas,techn.Glasw.	80	3,9	10 605	4 331	14 936	-1,6	-0,6
26.2	Keramik (oh.Ziegelei u. Baukeramik) .....	231	0,9	25 231	9 681	34 912	-0,1	-4,5
26.21	H.v.keramischen Haus- haltsw.u.Ziergegenst. ..	80	-	10 234	3 070	13 304	-0,6	-6,9
26.22	H.v.Sanitärkeramik .....	10	-	2 614	1 569	4 183	1,2	-1,1
26.23	H.v.Isolatoren u. Isolierteilen a.Keramik	16	-11,1	3 182	1 092	4 274	0,3	-2,3
26.24	H.v.keramischen Erzeugn. f.sonst.techn.Zwecke ...	22	10,0	1 695	979	2 674	-0,6	-14,0
26.25	H.v.keramischen Erzeugnissen ang .....	33	-	2 093	675	2 768	0,5	-3,1
26.26	H.v.feuerfesten keramischen Werkstoffen	70	2,9	5 413	2 296	7 709	-0,1	0,2
26.30	H.v.keramischen Hand-u. Bodenfliesen u.-platten	30	-14,3	3 469	1 237	4 706	0,2	-11,3
26.40	Ziegelei,H.v.sonst. Baukeramik .....	189	-5,5	9 218	3 271	12 489	-0,7	-10,3
26.5	H.v.Zement,Kalk u. gebranntem Gips .....	101	-2,9	9 428	4 990	14 418	-0,3	-5,6
26.51	H.v.Zement .....	58	-1,7	6 899	3 803	10 702	-0,4	-3,8
26.52	H.v.Kalk .....	22	-4,4	1 642	766	2 408	-	-13,5
26.53	H.v.gebranntem Gips .....	21	-4,6	887	421	1 308	-0,5	-4,9
26.6	H.v.Erzeugnissen a. Beton,Zement u.Gips ....	2 275	0,1	52 210	26 189	78 399	0,0	-6,9
26.61	H.v.Betonerzeugnissen f. d.Bau u.Kalksandsteinen	956	-2,3	35 851	15 508	51 359	0,1	-8,1
26.62	H.v.Gipserzeugnissen f. d.Bau .....	22	-4,4	1 474	554	2 028	0,7	-9,2
26.63	H.v.Transportbeton .....	1 089	1,4	8 220	4 112	12 332	0,0	-5,3
26.64	H.v.Mörtel .....	131	6,5	3 047	4 200	7 247	-1,2	-1,7
26.65	H.v.Faserzementwaren .....	28	-	1 479	808	2 287	-0,4	-12,2
26.66	H.v.Erzeugnissen a. Beton,Zement u.Gips ang	49	6,5	2 139	1 007	3 146	1,2	1,3
26.70	Be-u.Verarb.v.Natur- steinen ang .....	181	-3,2	5 146	1 962	7 108	0,4	-3,5
26.8	H.v.sonst.Mineral- erzeugnissen .....	278	1,1	13 928	7 648	21 576	-0,1	-2,5
26.81	H.v.Mühl-,Polier-u.ß. Steinen,Schleifwerkzeug.	58	-1,7	5 284	2 818	8 102	-0,3	-0,4
26.82	H.v.Mineraler- zeugnissen ang .....	220	1,9	8 644	4 830	13 474	0,0	-3,7
0J	Metallerzg.u.-bearb., H.v.Metallerzeugnissen .	8 550	2,1	636 020	229 003	865 023	0,4	1,2
27	Metallerzg.u.-bearbeitung.	1 112	1,2	199 734	66 218	265 952	0,5	1,7
27.10	Erzeugung v.Roh Eisen, Stahl,Ferroleg.(EGKS) ..	75	1,4	59 682	21 675	81 357	0,5	0,0

1) Klassifikation der Wirtschaftszweige, Ausgabe 1993 (WZ 93).  
2) Einschl. tätiger Inhaber und Mitinhaber sowie  
unbezahlt mithelfender Familienangehöriger.

1 Betriebe  
1.1 Betriebe und Beschäftigte  
1.1.1 Im Juli 2001  
Deutschland

Nr. der Klassifikation 1)	Wirtschaftsgliederung	Betriebe		Beschäftigte				
		Insgesamt	Veränd. zum Vor- jahresm.	Arbeiter	Ange- stellte 2)	Insgesamt	Veränderung zum Vor-	
		Anzahl	%	Anzahl			monat	jahresmonat
							%	
27.2	H.v.Rohren .....	170	-2,9	20 420	6 994	27 414	0,5	-0,7
27.21	H.v.Rohren u.Rohrstücken a.Guß Eisen .....	10	-9,1	1 724	830	2 554	-2,9	-9,1
27.22	H.v.Stahlrohren u.Rohr- stücken a. Eisen u.Stahl	160	-2,4	18 696	6 164	24 860	0,8	0,2
27.3	Sonst.erste Bearb.v.Ei- sen, Stahl, H.v.Ferroleg.	167	-1,2	15 720	5 918	21 638	0,1	-2,1
27.31	H.v.Blankstahl .....	26	-	2 617	1 247	3 864	-0,7	0,6
27.32	H.v.Kaltband unter 500 mm Breite .....	42	-10,6	5 840	2 379	8 219	0,5	-7,6
27.33	H.v.Kaltprofilen .....	28	7,7	1 437	529	1 966	1,8	10,3
27.34	H.v.gezogenem Draht .....	56	-	4 081	1 065	5 146	-0,3	-0,5
27.35	Erste Bearb.v.Eisen u. Stahl ang, H.v.Ferroleg.	15	7,1	1 745	698	2 443	-0,5	1,2
27.4	Erzeugung u.erste Bearb. v.NE-Metallen .....	244	5,2	45 180	18 721	63 901	0,6	2,1
27.41	Erzeugung u.erste Bearb. v.Edelmetallen .....	18	20,0	1 882	1 781	3 663	0,3	20,2
27.42	Erzeugung u.erste Bearb. v.Aluminium .....	104	3,0	22 110	8 845	30 955	1,1	2,4
27.43	Erzeugung u.erste Bearb. v.Blei, Zinn u.Zinn .....	34	-2,9	3 163	1 338	4 501	0,4	3,1
27.44	Erzeugung u.erste Bearb. v.Kupfer .....	60	9,1	14 714	5 447	20 161	0,4	-0,3
27.45	Erzeugung u.erste Bearb. v.sonst.NE-Metallen ...	28	7,7	3 311	1 310	4 621	-1,5	-2,0
27.5	Gießereiindustrie .....	456	1,6	58 732	12 910	71 642	0,6	5,7
27.51	Eisengießerei .....	160	-	27 406	5 156	32 562	0,5	5,1
27.52	Stahlgießerei .....	41	2,5	5 920	2 006	7 926	2,1	8,4
27.53	Leichtmetallgießerei .....	196	1,6	20 110	4 422	24 532	0,3	5,8
27.54	Buntmetallgießerei .....	59	5,4	5 296	1 326	6 622	-0,1	5,8
28	H.v.Metallerzeugnissen ...	7 438	2,3	436 286	162 785	599 071	0,3	0,9
28.1	Stahl-u.Leichtmetallbau ..	2 053	-1,4	89 738	38 793	128 531	-0,3	-1,6
28.11	H.v.Stahl-u.Leicht- metallkonstruktionen ...	1 582	-0,8	70 912	30 570	101 482	-0,2	-0,5
28.12	H.v.Ausbauelementen a. Stahl u.Leichtmetall ...	471	-3,5	18 826	8 223	27 049	-0,6	-5,4
28.2	Kessel-u.Behälterbau (oh.H.v.Dampfkesseln) ..	213	-4,1	16 729	8 226	24 955	0,3	-3,5
28.21	H.v.Tanks u.Sammel- behältern .....	168	-2,9	7 946	3 205	11 151	-0,4	-3,9
28.22	H.v.Zentralheizungs- heizkörpern u.-Kesseln .	45	-8,2	8 783	5 021	13 804	0,8	-3,2
28.30	H.v.Dampfkesseln (oh. Zentralheizungskessel) .	273	1,9	17 498	8 371	25 869	-0,5	-5,5
28.40	H.v.Schmiede-, Press-, Zieh-, Stanzteilen u.ä. .	707	3,5	68 281	20 044	88 325	0,5	2,9
28.5	Oberfläch.veredlg., Wär- mebehandlg., Mechanik ang	1 555	10,4	70 290	16 415	86 705	0,7	9,3
28.51	Oberfläch.veredlg.u. Wärmebehandlung .....	714	9,0	32 673	8 064	40 737	0,8	8,2
28.52	Mechanik ang .....	841	11,5	37 617	8 351	45 968	0,6	10,2

1) Klassifikation der Wirtschaftszweige, Ausgabe 1993 (WZ 93).  
2) Einschl. tätiger Inhaber und Mitinhaber sowie  
unbezahlt mithelfender Familienangehöriger.

1 Betriebe  
1.1 Betriebe und Beschäftigte  
1.1.1 Im Juli 2001  
Deutschland

Nr. der Klas- sifika- tion 1)	Wirtschaftsgliederung	Betriebe		Beschäftigte				
		Insgesamt	Veränd. zum Vor- jahresm.	Arbeiter	Ange- stellte 2)	Insgesamt	Veränderung zum Vor-	
		Anzahl	%	Anzahl			monat	jahresmonat
							%	
28.6	H.v. Schneidw., Werkzeug., Schlössern u. Beschlägen	942	2,1	79 432	35 374	114 806	0,4	1,5
28.61	H.v. Schneidwaren u. Bestecken .....	49	-5,8	4 272	1 731	6 003	-0,3	2,2
28.62	H.v. Werkzeugen .....	630	2,9	40 856	18 413	59 269	0,3	3,9
28.63	H.v. Schlössern u. Beschlägen .....	263	1,5	34 304	15 230	49 534	0,5	-1,4
28.7	H.v. sonst. EBM-Waren .....	1 695	0,5	94 318	35 562	129 880	0,5	-1,2
28.71	H.v. Behältern a. Eisen u. Stahl .....	36	-2,7	2 557	827	3 384	1,5	0,9
28.72	H.v. Verpackungen u. Verschlüssen a. Metall ..	81	-2,4	10 786	3 278	14 064	1,4	-1,5
28.73	H.v. Drahtwaren .....	166	1,2	9 607	3 512	13 119	0,3	-3,2
28.74	H.v. Schrauben, Nieten, Ketten u. Federn .....	370	-0,3	29 509	9 881	39 390	0,2	0,1
28.75	H.v. EBM-Waren ang .....	1 042	1,0	41 859	18 064	59 923	0,4	-1,6
DK	Maschinenbau .....	6 971	1,6	587 281	399 563	986 844	0,4	0,7
29	Maschinenbau .....	6 971	1,6	587 281	399 563	986 844	0,4	0,7
29.1	H.v. Masch. f. d. Erzeugung u. Nutzung v. mech. Energie	1 104	0,4	146 621	87 939	234 560	0,8	0,7
29.11	H.v. Verbrenn. mot. u. Turb. (oh. Straßenfahrz. u. ä.) .	68	-1,5	17 567	17 350	34 917	0,7	-5,4
29.12	H.v. Pumpen u. Kompressoren .....	366	-0,8	37 249	24 824	62 073	1,4	3,4
29.13	H.v. Armaturen .....	336	0,3	34 846	23 395	58 241	0,8	0,0
29.14	H.v. Lagern, Getrieben, Zahnradern, Antriebslem.	335	2,1	56 959	22 370	79 329	0,5	2,1
29.2	H.v. sonst. Maschinen f. unspezifische Verwendung	2 155	3,7	137 326	107 657	244 983	0,2	0,5
29.21	H.v. Öfen u. Brennern .....	123	18,3	5 427	6 845	12 272	-1,0	-6,4
29.22	H.v. Hebezeugen u. Fördermitteln .....	828	4,8	47 453	32 470	79 923	0,3	2,7
29.23	H.v. Kälte-u. Lufttechn. Erzeugn. f. gewerbli. Zwecke	460	3,4	29 713	22 511	52 224	0,2	-2,3
29.24	H.v. Maschinen f. unспе- zifische Verwendung ang ..	744	0,5	54 733	45 831	100 564	0,1	1,2
29.3	H.v. land- u. forstw. Maschinen .....	201	1,5	17 828	8 210	26 038	-0,3	0,1
29.31	H.v. Ackerschleppern .....	20	17,7	4 379	1 917	6 296	1,1	6,7
29.32	H.v. sonst. land- u. forstw. Maschinen .....	181	-	13 449	6 293	19 742	-0,7	-1,8
29.40	H.v. Werkzeugmaschinen ....	922	-1,4	73 994	53 294	127 288	0,7	2,5
29.5	H.v. Masch. f. sonst. best. Wirtschaftszweige .....	2 380	1,7	164 338	118 467	282 805	0,2	0,9
29.51	H.v. Masch. f. Metallerzeu- gung, Metallwerkseintr. usw .	77	-3,8	5 284	5 224	10 508	-0,1	0,1
29.52	H.v. Bergwerks-, Bau- u. Baustoffmaschinen .....	259	-	22 964	15 688	38 652	0,2	-3,8
29.53	H.v. Masch. f. Ernährungs- gewerbe u. Tabakverarb. .	209	-2,8	10 836	9 846	20 682	-0,6	-7,8
29.54	H.v. Masch. f. d. Textil-, Bekleidg.- u. Ledergewerbe	195	-4,9	21 642	13 647	35 289	-0,3	-4,9
29.55	H.v. Masch. f. d. Papier- gewerbe .....	102	3,0	7 353	6 684	14 037	-0,3	1,8

1) Klassifikation der Wirtschaftszweige, Ausgabe 1993 (WZ 93).  
2) Einschl. tätiger Inhaber und Mitinhaber sowie  
unbezahlt mithelfender Familienangehöriger.

1 Betriebe  
-----  
1.1 Betriebe und Beschäftigte  
1.1.1 Im Juli 2001  
Deutschland

Nr. der Klas- sifika- tion 1)	Wirtschaftsgliederung	Betriebe		Beschäftigte				
		Insgesamt	Veränd. zum Vor- jahresm.	Arbeiter	Ange- stellte 2)	Insgesamt	Veränderung zum Vor-	
		Anzahl	%	Anzahl			monat	jahresmonat
							%	
29.56	H.v.Masch.f.best.Wirt- schaftszweige ang .....	1 538	3,7	96 259	67 378	163 637	0,4	4,7
29.60	H.v.Waffen u.Munition ....	37	-	4 979	3 990	8 969	-0,5	-7,4
29.7	H.v.Haushaltsgeräten ang .	172	0,6	42 195	20 006	62 201	0,5	-1,4
29.71	H.v.elektrischen Haushaltsgeräten .....	130	0,8	37 998	16 734	54 732	0,5	-1,3
29.72	H.v.nichtelektrischen Heiz-,Koch-u.ä.Gerät.ang	42	-	4 197	3 272	7 469	0,7	-2,3
DL	H.v.Büromasch.,Dv-Gerät. u.-einr.;Elektrotech.usw	5 666	1,3	474 589	428 491	903 080	0,4	3,0
30.0	H.v.Büromasch.,Dv-Gerät. u.-einr. ....	212	-0,5	15 012	21 047	36 059	-0,3	3,9
30.01	H.v.Büromaschinen .....	51	-	4 719	4 878	9 597	-0,5	0,1
30.02	H.v.Dv-Gerät.u.-einr. ....	161	-0,6	10 293	16 169	26 462	-0,3	5,4
31	H.v.Geräten d.Elekttriz. erzg.,-verteilung u.ä. .	2 494	1,8	259 442	186 280	445 722	0,6	1,9
31.10	H.v.Elektromotoren,Gene- ratoren,Transformatoren	506	1,8	53 512	28 382	81 894	0,6	3,2
31.20	H.v.Elekttriz.vertlg.-u. -schalteinrichtungen ...	1 048	-0,4	103 796	102 638	206 434	0,5	1,3
31.30	H.v.isol.Elektrokabeln, -leitungen u.-drähten ..	147	4,3	16 267	6 508	22 775	1,1	3,7
31.40	H.v.Akkumulatoren u. Batterien .....	24	-4,0	5 278	2 574	7 852	0,4	2,1
31.50	H.v.elektrischen Lampen u.Leuchten .....	287	1,4	24 006	12 525	36 531	1,0	0,5
31.6	H.v.elekt.r.Ausrüstg.ang ..	482	6,6	56 583	33 653	90 236	0,4	2,0
31.61	H.v.elekt.r.Ausrüstg.f. Motoren u.Fahrzeuge ang	141	-2,8	35 013	15 118	50 131	0,2	-3,8
31.62	H.v.sonst.elekt.r. Ausrüstg.ang .....	341	11,1	21 570	18 535	40 105	0,7	10,1
32	Rundfunk-,Fernseh-u. Nachrichtentechnik .....	752	4,9	85 228	102 007	187 235	-	5,0
32.10	H.v.elektronischen Bauelementen .....	326	8,7	40 752	36 297	77 049	0,0	13,8
32.20	H.v.nachrichtentechni- schen Geräten u.Einr. ...	279	8,6	27 814	52 239	80 053	0,2	0,8
32.30	H.v.Rundfunk-,Fernseh-, phono-,videotechn.Gerät.	147	-8,1	16 662	13 471	30 133	-0,6	-3,5
33	Medizin-,Mess-,Steuer- u.Regelungstechnik,Optik	2 208	-0,1	114 907	119 157	234 064	0,3	3,3
33.10	H.v.med.Geräten u.ortho- pädischen Vorrichtungen	1 058	-0,1	48 002	33 811	81 813	0,3	4,0
33.20	H.v.Meß-,Kontroll-, Navig.-u.ä.Instr.u.Vorr.	826	0,6	45 220	62 098	107 318	0,5	3,5
33.30	H.v.industriellen Prozeß-Steuerungsanlg. .	111	1,8	3 493	5 974	9 467	-0,1	8,5
33.40	H.v.optischen u. fotografischen Geräten .	162	-1,8	15 192	15 690	30 882	0,2	2,6
33.50	H.v.Uhren .....	51	-10,5	3 000	1 584	4 584	-1,1	-15,6
OM	Fahrzeugbau .....	1 624	2,0	669 540	277 242	946 782	1,1	2,7
34	H.v.Kraftwagen u. Kraftwagenteilen .....	1 197	2,3	578 924	219 278	798 202	1,3	2,9

1) Klassifikation der Wirtschaftszweige, Ausgabe 1993 (WZ 93).  
2) Einschl. tätiger Inhaber und Mitinhaber sowie  
unbezahlt mithelfender Familienangehöriger.



1 Betriebe  
-----  
1.1 Betriebe und Beschäftigte  
1.1.1 Im Juli 2001  
Deutschland

Nr. der Klas- sifikation 1)	Wirtschaftsgliederung	Betriebe		Beschäftigte				
		Insgesamt	Veränd. zum Vor- jahresm.	Arbeiter	Ange- stellte 2)	Insgesamt	Veränderung zum Vor-	
		Anzahl	%	Anzahl			monat	jahresmonat
							%	
34.10	H.v.Kraftwagen u. Kraftwagenmotoren .....	105	6,1	328 308	130 068	458 376	1,2	3,5
34.20	H.v.Karosserien, Aufbauten u.Anhängern ..	354	-2,5	27 641	9 988	37 629	-0,1	-0,3
34.30	H.v.Teilen u.ä.f.Kraft- wagen u.deren Motoren ..	738	4,2	222 975	79 222	302 197	1,7	2,3
35	Sonst.Fahrzeugbau .....	427	1,0	90 616	57 964	148 580	0,1	1,7
35.1	Schiffbau .....	108	-	19 093	7 162	26 255	-0,2	3,1
35.11	Schiffbau (oh.Boots-u. Yachtbau) .....	84	-1,2	17 249	6 309	23 558	-0,3	1,8
35.12	Boots- u.Yachtbau .....	24	4,4	1 844	853	2 697	0,5	16,1
35.20	Schienenfahrzeugbau .....	138	-1,4	28 334	11 569	39 903	-0,9	-6,9
35.30	Luft-u.Raumfahrzeugbau ...	98	-2,0	33 381	36 300	69 681	0,5	5,7
35.4	H.v.Kraftträdern,Fahrrä- dern u.Behindertenfahrz.	70	11,1	7 830	2 398	10 228	-0,1	9,7
35.41	H.v.Kraftträdern .....	13	30,0	2 965	605	3 570	2,4	36,4
35.42	H.v.Fahrrädern .....	43	13,2	3 834	1 040	4 874	-1,5	0,5
35.43	H.v.Behinderten- fahrzeugen .....	14	-6,7	1 031	753	1 784	-0,8	-3,7
35.50	Fahrzeugbau ang .....	13	8,3	1 978	535	2 513	10,4	0,4
DN	H.v.Möbeln,Schmuck,Mu- sikinstr.usw,Recycling .	2 245	-1,1	159 191	65 524	224 715	-0,3	-2,0
36	H.v.Möbeln,Schmuck, Musikinstr.,Sportger.usw	2 036	-2,0	152 374	63 282	215 656	-0,4	-2,4
36.1	H.v.Möbeln .....	1 393	-1,9	113 181	43 150	156 331	-0,8	-2,6
36.11	H.v.Sitzmöbeln .....	315	-3,1	32 658	12 311	44 969	-1,4	-3,3
36.12	H.v.Büro-u.Ladenmöbeln ...	279	-3,5	15 729	7 231	22 960	0,3	0,4
36.13	H.v.Küchenmöbeln .....	130	-5,8	14 283	7 455	21 738	-0,4	-3,4
36.14	H.v.sonst.Möbeln .....	610	0,5	46 506	15 050	61 556	-0,9	-3,2
36.15	H.v.Matratzen .....	59	-3,3	4 005	1 103	5 108	-0,5	0,4
36.2	H.v.Schmuck u.ä. Erzeugnissen .....	110	1,9	4 300	2 568	6 868	-0,2	-3,1
36.21	Prägen v.Münzen u. Medaillen .....	5	66,7	351	59	410	-0,7	95,2
36.22	H.v.Schmuck,Gold-u. Silberschmiedewaren ....	105	-	3 949	2 509	6 458	-0,2	-6,1
36.30	H.v.Musikinstrumenten ....	71	-	3 796	1 094	4 890	-0,6	3,2
36.40	H.v.Sportgeräten .....	55	3,8	3 563	1 368	4 931	1,1	0,7
36.50	H.v.Spielwaren .....	108	-6,1	8 834	4 387	13 221	2,0	-0,2
36.6	H.v.sonst.Erzeugnissen ...	299	-3,6	18 700	10 715	29 415	0,1	-3,6
36.61	H.v.Pantasieschmuck .....	17	-15,0	511	294	805	-0,9	-27,4
36.62	H.v.Besen u.Bürsten .....	71	2,9	4 297	1 379	5 676	0,6	1,3
36.63	H.v.Erzeugnissen ang .....	211	-4,5	13 892	9 042	22 934	0,1	-3,6
37	Recycling .....	209	8,3	6 817	2 242	9 059	3,2	10,4
37.10	Recycling v.Schrott .....	82	2,5	2 648	1 123	3 771	3,1	3,5
37.20	Recycling v.nichtmetall. Altmet.u.Reststoffen ...	127	12,4	4 169	1 119	5 288	3,3	15,9

1) Klassifikation der Wirtschaftszweige, Ausgabe 1993 (WZ 93).  
2) Einschl. tätiger Inhaber und Mitinhaber sowie  
unbezahlt mithelfender Familienangehöriger.

1 Betriebe  
-----  
1.1 Betriebe und Beschäftigte  
1.1.2 Januar - Juli 2001  
Deutschland

Land Hauptgruppen	Betriebe		Beschäftigte			
	Insgesamt	Veränderung zum Vorjahreszeitraum	Arbeiter 1)	Ange- stellte 1)2)	Insgesamt 1)	Veränderung zum Vorjahreszeitraum
	Anzahl	%	Anzahl			
Baden-Württemberg .....	8 819	-0,6	773 070	499 349	1 272 419	1,8
Bayern .....	8 015	-0,6	744 639	472 239	1 216 879	1,6
Berlin .....	901	-3,6	61 333	50 656	111 989	0,6
Brandenburg .....	1 164	-0,2	61 772	27 343	89 116	-1,1
Bremen .....	347	-1,6	40 099	25 057	65 156	1,0
Hamburg .....	575	-3,2	44 542	55 302	99 845	1,9
Hessen .....	3 303	0,1	269 744	187 170	456 914	-0,3
Mecklenburg-Vorpommern .....	654	1,3	33 863	14 438	48 301	2,1
Niedersachsen .....	4 165	-1,2	377 132	181 053	558 185	0,5
Nordrhein-Westfalen .....	10 954	2,3	931 663	526 220	1 457 883	-0,9
Rheinland-Pfalz .....	2 390	3,3	192 566	109 119	301 685	-0,4
Saarland .....	528	-2,4	78 398	26 372	104 770	-0,7
Sachsen .....	2 821	1,3	158 549	65 457	224 006	3,3
Sachsen-Anhalt .....	1 321	3,3	75 836	29 696	105 532	2,5
Schleswig-Holstein .....	1 483	-1,0	85 451	54 103	139 554	-0,8
Thüringen .....	1 723	1,3	98 812	37 716	136 528	4,7
Deutschland .....	49 165	0,4	4 027 470	2 361 290	6 388 760	0,7
Früheres Bundesgebiet .....	41 235	0,2	3 588 525	2 177 709	5 766 234	0,5
Neue Länder und Berlin-Ost .....	7 930	1,2	438 944	183 581	622 525	2,7
Vorleistungsgüterproduzenten						
Deutschland .....	23 845	1,2	1 926 250	927 362	2 853 613	1,1
Früheres Bundesgebiet .....	20 048	1,1	1 720 425	853 731	2 574 157	0,8
Neue Länder und Berlin-Ost .....	3 797	2,1	205 825	73 631	279 456	3,8
Investitionsgüterproduzenten						
Deutschland .....	13 994	0,7	1 344 921	850 838	2 195 759	1,7
Früheres Bundesgebiet .....	11 653	0,4	1 212 263	793 844	2 006 107	1,6
Neue Länder und Berlin-Ost .....	2 341	1,9	132 658	56 994	189 652	2,7
Gebrauchsgüterproduzenten						
Deutschland .....	1 928	-1,6	194 747	93 972	288 718	-0,8
Früheres Bundesgebiet .....	1 622	-2,6	175 555	86 952	262 507	-1,6
Neue Länder und Berlin-Ost .....	306	4,3	19 192	7 019	26 211	8,6
Verbrauchsgüterproduzenten						
Deutschland .....	9 399	-1,7	561 552	489 118	1 050 670	-2,0
Früheres Bundesgebiet .....	7 912	-1,5	480 283	443 181	923 464	-2,2
Neue Länder und Berlin-Ost .....	1 486	-2,5	81 269	45 937	127 206	-0,8

1) Durchschnitt errechnet aus Monatsangaben.  
2) Einschl. tätiger Inhaber und Mitinhaber sowie  
unbezahlt mithelfender Familienangehöriger.

1 Betriebe  
-----  
1.1 Betriebe und Beschäftigte  
1.1.2 Januar - Juli 2001  
Deutschland

Nr. der Klassi- fikation 1)	Wirtschaftsgliederung	Betriebe		Beschäftigte			
		Insgesamt	Veränderung zum Vorjahreszeitraum	Arbeiter 2)	Ange- stellte 2)3)	Insgesamt 2)	Veränderung zum Vorjahreszeitraum
		Anzahl	%	Anzahl			%
C	Bergbau u. Gew.v. Steinen u. Erden .....	1 455	0,5	76 937	31 916	108 853	-8,9
CA	Kohlenbergbau, Torfgew., Gew.v. Erdöl u. Erdgas usw.	161	0,4	57 415	24 087	81 503	-10,9
10	Kohlenbergbau, Torf- gewinnung .....	118	0,7	55 733	20 717	76 450	-11,4
10.10	Steinkohlenbergbau u. -brikettherstellung ....	48	1,8	42 199	14 452	56 651	-12,4
10.20	Braunkohlenbergbau u. -brikettherstellung ....	23	-1,9	12 151	5 820	17 971	-9,1
10.30	Torfgewinnung u. -veredlung .....	47	0,9	1 383	444	1 827	0,3
11	Gew.v. Erdöl u. Erdgas Erbrg. verb. Dienstleistg.	44	-0,3	1 682	3 370	5 053	-3,3
11.10	Gew.v. Erdöl u. Erdgas .....	.	.	.	.	.	.
11.20	Erbrg. v. Dienstleistg. bei d. Gew.v. Erdöl u. Erdgas .	.	.	.	.	.	.
12.00	Bergbau a. Uran-u. Thoriumerze .....	-	X	-	-	-	X
CB	Erzbergbau, Gew.v. Steinen u. Erden, sonst. Bergbau ..	1 294	0,5	19 522	7 829	27 351	-2,5
13	Erzbergbau .....	-	X	-	-	-	X
13.10	Eisenerzbergbau .....	-	X	-	-	-	X
13.20	NE-Metallerzbergbau (oh. Uran-u. Thoriumerze)	-	X	-	-	-	X
14	Gew.v. Steinen u. Erden, sonst. Bergbau .....	1 294	0,5	19 522	7 829	27 351	-2,5
14.1	Gew.v. Natursteinen .....	72	5,9	1 241	421	1 662	6,9
14.11	Gew.v. Naturwerksteinen u. Natursteinen ang .....	.	.	.	.	.	.
14.12	Gew.v. Kalk, Dolom.-, Gips- u. Anhydritstein, Kreide .	48	5,3	954	308	1 263	8,8
14.13	Gew.v. Schiefer .....	.	.	.	.	.	.
14.2	Gew.v. Kies, Sand, Ton u. Kaolin .....	1 186	0,3	16 259	6 399	22 658	-3,0
14.21	Gew.v. Kies u. Sand .....	1 121	0,2	14 569	5 759	20 328	-3,3
14.22	Gew.v. Ton u. Kaolin .....	65	2,7	1 689	640	2 330	-0,5
14.30	Bergbau a. chemische u. Düngemittelminerale ..	13	-	326	158	484	21,5
14.40	Gew.v. Salz .....	10	-	1 466	682	2 149	-1,0
14.50	Gew.v. Steinen u. Erden ang, sonst. Bergbau .....	12	-7,7	230	169	399	-29,4
D	Verarbeitendes Gewerbe ...	47 710	0,4	3 950 533	2 329 373	6 279 906	0,9
DA	Ernährungsgewerbe u. Tabakverarbeitung .....	6 088	-1,6	347 855	209 467	557 321	-1,1
15	Ernährungsgewerbe .....	6 057	-1,6	341 402	203 680	545 082	-1,1
15.1	Schlachten u. Fleisch- verarbeitung .....	1 323	-3,4	74 886	31 559	106 445	-5,7
15.11	Schlachten (oh. Schlachten v. Geflügel) .....	223	-4,6	11 609	4 345	15 955	-11,6
15.12	Schlachten v. Geflügel ....	47	-2,7	7 142	1 070	8 212	7,8
15.13	Fleischverarbeitung .....	1 053	-3,1	56 135	26 143	82 278	-5,6

1) Klassifikation der Wirtschaftszweige, Ausgabe 1993 (WZ 93).

2) Durchschnitt errechnet aus Monatsangaben.

3) Einschl. tätiger Inhaber und Mitinhaber sowie  
unbezahlt mithelfender Familienangehöriger.

1 Betriebe  
1.1 Betriebe und Beschäftigte  
1.1.2 Januar - Juli 2001  
Deutschland

Nr. der Klassifikation 1)	Wirtschaftsgliederung	Betriebe		Beschäftigte			
		Insgesamt	Veränderung zum Vorjahreszeitraum	Arbeiter 2)	Ange- stellte 2)3)	Insgesamt 2)	Veränderung zum Vorjahreszeitraum
		Anzahl	%	Anzahl			%
15.20	Fischverarbeitung .....	102	2,7	8 700	2 307	11 007	4,7
15.3	Obst- u. Gemüsever- arbeitung .....	323	0,8	20 111	7 606	27 717	0,3
15.31	Verarb. v. Kartoffeln .....	51	-1,1	4 842	1 327	6 168	1,8
15.32	H. v. Frucht- u. Gemüse- säften .....	122	5,3	5 007	2 233	7 240	4,0
15.33	Verarb. v. Obst u. Gemüse ang .....	151	-2,0	10 262	4 046	14 308	-2,2
15.4	H. v. pflanzlichen u. tierischen Ölen u. Fetten	33	-2,9	2 647	2 210	4 857	-2,8
15.41	H. v. rohen Ölen u. Fetten ..	11	10,0	681	388	1 068	8,1
15.42	H. v. raffinierten Ölen u. Fetten .....	9	-10,0	553	408	960	-1,0
15.43	H. v. Margarine u. ä. Nahrungsfetten .....	13	-7,1	1 414	1 415	2 829	-6,9
15.5	Milchverarbeitung .....	273	-5,3	26 653	12 295	38 948	-6,3
15.51	Milchverarbeitung (oh. H. v. Speiseeis) .....	260	-5,6	23 625	10 984	34 609	-6,2
15.52	H. v. Speiseeis .....	13	1,1	3 028	1 310	4 339	-6,8
15.6	Mehl- u. Schäl- u. H. v. Stärke u. Stärkeerzeugn.	108	-0,4	6 969	3 579	10 548	3,1
15.61	Mehl- u. Schäl- u. H. v. Stärke .....	88	-0,3	5 455	2 600	8 055	4,8
15.62	H. v. Stärke u. Stärke- erzeugnissen .....	20	-0,7	1 513	979	2 493	-2,2
15.7	H. v. Futtermitteln .....	207	0,7	6 110	5 952	12 062	-0,1
15.71	H. v. Futtermitteln f. Nutztiere .....	171	2,4	4 154	3 219	7 374	0,4
15.72	H. v. Futtermitteln f. sonst. Tiere .....	36	-6,6	1 956	2 733	4 688	-0,9
15.8	Sonst. Ernährungsgewerbe (oh. Getränkeherstellung)	2 925	-1,1	153 915	109 783	263 698	1,3
15.81	H. v. Backwaren (oh. Dauer- backwaren) .....	2 350	-1,8	87 616	76 717	164 334	0,6
15.82	H. v. Dauerbackwaren .....	102	-2,7	15 856	3 364	19 220	0,7
15.83	Zuckerindustrie .....	38	-0,4	4 160	2 225	6 385	-1,0
15.84	H. v. Süßwaren (oh. Dauer- backwaren) .....	154	3,4	22 956	7 736	30 692	4,0
15.85	H. v. Teigwaren .....	32	0,9	1 756	699	2 455	0,3
15.86	Verarb. v. Kaffee u. Tee, . H. v. Kaffee-Ersatz .....	44	0,7	4 181	2 164	6 345	1,8
15.87	H. v. Würzen u. Soßen .....	78	7,2	7 530	7 674	15 205	3,4
15.88	H. v. homogenisierten u. diätetischen Nahrungsm.	16	13,1	2 309	1 442	3 751	4,4
15.89	H. v. sonst. Nahrungsmit- teln (oh. Getränke) .....	111	2,5	7 549	7 763	15 312	3,5
15.9	Getränkeherstellung .....	763	-1,4	41 413	28 389	69 801	-2,1
15.91	H. v. Spirituosen .....	86	-5,6	1 952	2 078	4 030	-9,1
15.92	Alkoholbrennerei .....	6	-23,6	112	86	198	-17,7
15.93	H. v. Wein a. frischen Trauben .....	34	4,9	1 162	1 173	2 334	3,1
15.94	H. v. Apfelwein u. sonst. Fruchtwinen .....	.	.	.	.	.	.

1) Klassifikation der Wirtschaftszweige, Ausgabe 1993 (WZ 93).

2) Durchschnitt errechnet aus Monatsangaben.

3) Einschl. tätiger Inhaber und Mitinhaber sowie  
unbezahlt mithelfender Familienangehöriger.

1 Betriebe  
-----  
1.1 Betriebe und Beschäftigte  
1.1.2 Januar - Juli 2001  
Deutschland

Nr. der Klassi- fikation 1)	Wirtschaftsgliederung	Betriebe		Beschäftigte			
		Insgesamt	Veränderung zum Vorjahreszeitraum	Arbeiter 2)	Ange- stellte 2)3)	Insgesamt 2)	Veränderung zum Vorjahreszeitraum
		Anzahl	%	Anzahl			%
15.95	H.v.Wermutwein u.sonst. aromatisierten Weinen ..	.	.	.	.	.	.
15.96	H.v.Bier .....	358	-2,4	20 702	16 052	36 754	-2,6
15.97	H.v.Malz .....	40	4,9	563	381	945	5,0
15.98	Mineralbrunnen,H.v. Erfrischungsgetränken ..	230	0,4	16 507	8 440	24 946	-0,6
16.00	Tabakverarbeitung .....	31	-	6 453	5 786	12 239	0,1
08	Textil-u.Bekleidungs- gewerbe .....	1 810	-4,8	120 743	60 880	181 623	-3,7
17	Textilgewerbe .....	1 189	-0,7	84 460	35 121	119 581	-1,5
17.1	Spinnstoffaufbereitung u.Spinnerei .....	92	-1,7	10 862	3 445	14 307	-1,3
17.11	Baumwollaufbereitung u. -spinnerei .....	50	-4,4	6 871	1 763	8 634	-0,8
17.12	Wollaufbereitung u. Streichgarnspinnerei ...	.	.	.	.	.	.
17.13	Wollaufbereitung u. Kammgarnspinnerei .....	13	10,7	1 801	577	2 377	0,2
17.14	Flachsaufbereitung u. -spinnerei .....	.	.	.	.	.	.
17.15	Zwirnen u.Texturieren v. Filamentgarnen usw .....	7	-7,1	416	146	562	-9,2
17.16	Nähgarnfertigung .....	11	-8,3	1 067	827	1 894	-5,4
17.17	Sonst.Spinnstoffaufbe- reitung u.Spinnerei .....	.	.	.	.	.	.
17.2	Weberei .....	172	-3,2	16 289	7 490	23 779	1,3
17.21	Baumwollweberei .....	100	-5,9	9 697	4 281	13 978	0,9
17.22	Streichgarnweberei .....	4	-20,0	145	44	188	-38,6
17.23	Kammgarnweberei .....	19	3,1	2 423	975	3 397	0,0
17.24	Seiden-u.Filamentgarn- weberei .....	36	5,9	3 215	1 811	5 026	6,8
17.25	Sonst.Weberei .....	13	-7,1	809	380	1 189	-2,3
17.30	Textilveredlung .....	151	-0,9	10 199	4 051	14 251	-3,6
17.40	H.v.konfektion.Textil- waren (oh.Bekleidung) ..	274	-1,0	12 948	4 762	17 711	-6,2
17.5	Sonst.Textilgewerbe (oh.H.v.Maschenware) ...	321	4,2	22 990	10 280	33 269	1,5
17.51	H.v.Teppichen .....	56	-3,5	5 791	2 669	8 460	-2,7
17.52	H.v.Seilerwaren .....	18	-3,9	668	197	865	-3,7
17.53	H.v.Vliesstoff,Erzeugn. daraus (oh.Bekleidung) .	47	5,8	4 506	1 890	6 396	1,1
17.54	Textilgewerbe ang .....	201	7,0	12 026	5 524	17 549	4,0
17.60	H.v.gewirktem u. gestricktem Stoff .....	49	-7,3	3 228	1 516	4 744	-1,6
17.7	H.v.gewirkten u.ge- strickten Fertigerzeugn.	130	-4,3	7 944	3 577	11 521	-5,6
17.71	H.v.Strumpfwaren .....	36	6,3	3 871	2 028	5 899	-3,3
17.72	H.v.Pullovern,Strick- jacken u.ä. ....	94	-7,9	4 073	1 548	5 621	-7,9

1) Klassifikation der Wirtschaftszweige, Ausgabe 1993 (WZ 93).

2) Durchschnitt errechnet aus Monatsangaben.

3) Einschl. tätiger Inhaber und Mitinhaber sowie  
unbezahlt mithelfender Familienangehöriger.

1 Betriebe  
 1.1 Betriebe und Beschäftigte  
 1.1.2 Januar - Juli 2001  
 Deutschland

Nr. der Klas- sifika- tion 1)	Wirtschaftsgliederung	Betriebe		Beschäftigte			
		Insgesamt	Veränderung zum Vorjahreszeitraum	Arbeiter 2)	Ange- stellte 2)3)	Insgesamt 2)	Veränderung zum Vorjahreszeitraum
		Anzahl	%	Anzahl			%
18	Bekleidungsgewerbe .....	621	-11,8	36 283	25 759	62 042	-7,7
18.10	H.v.Lederbekleidung .....	11	-	299	163	462	46,3
18.2	H.v.Bekleidung (oh. Lederbekleidung) .....	604	-12,1	35 797	25 489	61 286	-8,0
18.21	H.v.Arbeits-u.Berufs- bekleidung .....	43	-4,2	1 542	954	2 496	-4,0
18.22	H.v.Oberbekleidg.(oh.Ar- beits-u.Berufsbekleidg.)	321	-10,9	20 694	17 445	38 139	-6,3
18.23	H.v.Wäsche .....	149	-16,6	10 093	5 283	15 375	-11,5
18.24	H.v.sonst.Bekleidg.u. Bekleidungszubehör .....	91	-12,1	3 468	1 807	5 275	-11,2
18.30	Zurichtung u.Färben v. Fellen,H.v.Pelzwaren ...	6	-	186	107	294	2,9
OC	Ledergewerbe .....	259	-0,4	16 567	8 530	25 097	-3,0
19	Ledergewerbe .....	259	-0,4	16 567	8 530	25 097	-3,0
19.10	Ledererzeugung .....	26	2,3	2 470	672	3 142	1,4
19.20	Lederverarb.(oh.H.v.Le- derbekleidung u.Schuhen)	99	3,0	3 502	1 843	5 345	-6,9
19.30	H.v.Schuhen .....	134	-3,3	10 594	6 015	16 610	-2,5
DO	Holzgewerbe (oh.H.v. Möbeln) .....	1 843	-4,1	80 359	27 029	107 388	-5,6
20	Holzgewerbe (oh.H.v. Möbeln) .....	1 843	-4,1	80 359	27 029	107 388	-5,6
20.10	Säge-,Möbel-u.Holz- imprägnierwerke .....	729	-2,5	17 152	5 023	22 175	-2,3
20.20	Furnier-,Sperrh.-,Holz- faserpl.-u.-spanpl.Werke	132	-1,2	14 846	4 870	19 716	-4,5
20.30	H.v.Konstr.-,Fertigb.t., Ausbauelement.u.ä.a.Holz	706	-7,3	35 621	13 814	49 435	-9,3
20.40	H.v.Verpackungsmitteln u.Lagerbehältern a.Holz	119	-0,1	4 063	955	5 018	-0,2
20.5	H.v.Holzwaren ang,Kork-, Flecht-u.Korbwaren .....	157	-1,8	8 676	2 367	11 044	0,7
20.51	H.v.Holzwaren ang, Veredlg.v.Holzwaren ....	152	-1,7	8 561	2 268	10 830	0,8
20.52	H.v.Kork-,Flecht-u. Korbwaren .....	5	-5,4	115	99	214	-1,6
DE	Papier-,Verlags-u. Druckgewerbe .....	3 957	2,3	219 923	193 592	413 515	0,7
21	Papiergewerbe .....	1 030	0,4	103 157	41 382	144 539	0,3
21.1	H.v.Holzstoff,Zellstoff, Papier,Karton u.Pappe ..	205	-2,0	34 060	12 803	46 863	-0,8
21.11	H.v.Holzstoff u. Zellstoff .....	8	-	1 120	360	1 480	1,5
21.12	H.v.Papier,Karton u. Pappe .....	197	-2,1	32 940	12 443	45 383	-0,9
21.2	Papier-,Karton-u.Pappe- verarbeitung .....	825	1,0	69 097	28 579	97 675	0,8
21.21	H.v.Wellpapier u.-pappe, Verpackungsmitteln .....	494	0,2	38 578	13 782	52 360	0,9
21.22	H.v.Haushalts-u.Hygiene- art.a.Zellstoff u.Papier	58	2,8	12 224	4 988	17 212	3,0
21.23	H.v.Schreibwaren,Büro- bedarf a.Papier u.Pappe	105	0,3	7 272	4 181	11 453	-3,8

- 1) Klassifikation der Wirtschaftszweige, Ausgabe 1993 (WZ 93).  
 2) Durchschnitt errechnet aus Monatsangaben.  
 3) Einschl. tätiger Inhaber und Mitinhaber sowie  
 unbezahlt mithelfender Familienangehöriger.

1 Betriebe  
-----  
1.1 Betriebe und Beschäftigte  
1.1.2 Januar - Juli 2001  
Deutschland

Nr. der Klassifikation 1)	Wirtschaftsgliederung	Betriebe		Beschäftigte			
		Insgesamt	Veränderung zum Vorjahreszeitraum	Arbeiter 2)	Ange- stellte 2)3)	Insgesamt 2)	Veränderung zum Vorjahreszeitraum
		Anzahl	%	Anzahl			%
21.24	H.v.Tapeten .....	13	-9,9	1 940	777	2 718	-0,9
21.25	H.v.sonst.Waren aus Papier, Karton u. Pappe ..	155	4,7	9 082	4 851	13 933	2,3
22	Verlags-, Druckgewerbe, Vervielfältigung .....	2 927	2,9	116 766	152 210	268 977	0,9
22.1	Verlagsgewerbe .....	981	6,3	19 476	106 693	126 169	1,6
22.11	Buchverlag u. Musikverlag .	250	8,6	2 110	22 447	24 557	1,8
22.12	Zeitungsverlag .....	386	7,5	14 701	55 537	70 238	1,3
22.13	Zeitschriftenverlag .....	313	5,8	1 484	27 285	28 768	3,6
22.14	Verlag v. bespielten Tonträgern .....	7	-	157	590	748	-18,8
22.15	Sonst. Verlagsgewerbe .....	25	-18,6	1 024	834	1 858	-9,1
22.2	Druckgewerbe .....	1 914	1,3	93 475	42 612	136 087	0,0
22.21	Zeitungsdruckerei .....	58	1,8	7 431	2 150	9 581	2,5
22.22	Druckerei (oh. Zeitungs- druckerei) .....	1 427	0,6	72 835	31 582	104 417	-1,3
22.23	Druckweiterverarbeitung ..	156	4,0	8 988	2 184	11 172	4,7
22.24	Satzherstellung u. Reproduktion .....	200	3,1	3 302	5 218	8 520	5,5
22.25	Sonst. Druckgewerbe .....	74	4,3	920	1 478	2 398	5,5
22.3	Vervielf. v. bsp. Ton-, Bild- u. Datenträgern .....	31	6,3	3 815	2 906	6 721	8,1
22.31	Vervielfältigung v. bespielten Tonträgern ..	17	1,7	2 564	1 648	4 212	8,7
22.32	Vervielfältigung v. bespielten Bildträgern .	7	8,9	390	238	627	-2,4
22.33	Vervielfältigung v. bespielten Datenträgern	7	16,7	861	1 020	1 881	10,8
0F	Kokerei, Mineralölverar- beitung, H.v. Brutstoffen	75	-3,9	9 436	12 278	21 714	-0,5
23	Kokerei, Mineralölverar- beitung, H.v. Brutstoffen	75	-3,9	9 436	12 278	21 714	-0,5
23.10	Kokerei .....	5	-14,3	644	162	806	-35,4
23.20	Mineralölverarbeitung ....	67	-3,1	8 526	11 548	20 074	1,8
23.30	H.u. Verarb. v. Spalt- u. Brutstoffen .....	3	-	267	567	834	-2,4
06	Chemische Industrie .....	1 780	1,4	213 463	253 259	466 721	-0,6
24	Chemische Industrie .....	1 780	1,4	213 463	253 259	466 721	-0,6
24.1	H.v. chemischen Grund- stoffen .....	513	3,7	89 854	84 485	174 339	-0,5
24.11	H.v. Industriegasen .....	67	-0,2	1 215	2 828	4 043	-3,2
24.12	H.v. Farbstoffen u. Pigmenten .....	41	-4,7	5 164	4 243	9 408	-1,2
24.13	H.v. sonst. anorganischen Grundstoffen u. Chemik. .	87	5,2	9 473	8 230	17 703	0,6
24.14	H.v. sonst. organischen Grundstoffen u. Chemik. .	117	3,9	19 174	17 645	36 819	-0,7
24.15	H.v. Düngemitteln u. Stickstoffverbindungen .	25	1,2	6 873	3 120	9 993	3,6
24.16	H.v. Kunststoff in Pri- märformen .....	170	7,3	47 502	48 061	95 563	-0,8

1) Klassifikation der Wirtschaftszweige, Ausgabe 1993 (WZ 93).

2) Durchschnitt errechnet aus Monatsangaben.

3) Einschl. tätiger Inhaber und Mitinhaber sowie  
unbezahlt mithelfender Familienangehöriger.

1 Betriebe  
-----  
1.1 Betriebe und Beschäftigte  
1.1.2 Januar - Juli 2001  
Deutschland

Nr. der Klassifikation 1)	Wirtschaftsgliederung	Betriebe		Beschäftigte			
		Insgesamt	Veränderung zum Vorjahreszeitraum	Arbeiter 2)	Ange- stellte 2)3)	Insgesamt 2)	Veränderung zum Vorjahreszeitraum
		Anzahl	%	Anzahl			%
24.17	H.v. synthetischem Kautschuk in Primärformen ..	6	-	452	358	810	1,3
24.20	H.v. Schädlingsbekämpfungs-u. Pflanzenschutzm.	22	0,7	1 385	2 524	3 909	-3,1
24.30	H.v. Anstrichmitteln, Druckfarben u. Kitten ...	301	-1,0	19 578	23 132	42 710	0,4
24.4	H.v. pharmazeut. Erzeugn. ..	319	-2,1	42 609	86 270	128 879	-1,1
24.41	H.v. pharmazeut. Grundstoffen .....	26	13,9	1 857	1 525	3 383	-27,8
24.42	H.v. pharmazeut. Spezialitäten u. sonst. Erzeugn. .	293	-3,3	40 752	84 744	125 496	-0,1
24.5	H.v. Seifen, Wasch-, Reinigungs-u. Körperpflegem. .	239	3,2	21 156	21 498	42 654	-13,8
24.51	H.v. Seifen, Wasch-, Reinigungs-u. Poliermitteln ..	125	0,3	9 264	8 596	17 860	-28,6
24.52	H.v. Duft- u. Körperpflegemitteln .....	114	6,5	11 892	12 902	24 794	1,4
24.6	H.v. sonst. chemischen Erzeugnissen .....	342	3,2	26 792	31 289	58 081	14,2
24.61	H.v. pyrotechnischen Erzeugnissen .....	24	6,3	2 439	1 287	3 726	9,3
24.62	H.v. Klebstoffen u. Gelatine .....	52	-	4 461	7 663	12 123	128,0
24.63	H.v. ätherischen Ölen .....	19	-2,9	1 064	2 116	3 180	6,9
24.64	H.v. fotochemischen Erzeugnissen .....	19	3,1	2 711	2 843	5 554	-6,0
24.65	H.v. unbespielten Ton-, Bild- u. Datenträgern .....	9	52,4	1 501	1 026	2 527	2,6
24.66	H.v. chemischen Erzeugnissen ang .....	218	2,8	14 617	16 354	30 972	0,6
24.70	H.v. Chemiefasern .....	44	-4,9	12 088	4 062	16 150	-4,6
DI	H.v. Gummi- u. Kunststoffwaren .....	3 166	1,2	264 201	99 306	363 507	1,7
25	H.v. Gummi- u. Kunststoffwaren .....	3 166	1,2	264 201	99 306	363 507	1,7
25.1	H.v. Gummiwaren .....	345	2,9	55 746	20 097	75 843	0,7
25.11	H.v. Bereifungen .....	18	-	16 128	5 345	21 473	0,9
25.12	Runderneuerung v. Bereifungen .....	20	-10,8	901	271	1 172	-16,0
25.13	H.v. sonst. Gummiwaren .....	307	4,1	38 718	14 481	53 198	1,0
25.2	H.v. Kunststoffwaren .....	2 822	1,0	208 454	79 209	287 664	2,0
25.21	H.v. Platten, Folien usw. a. Kunststoff .....	560	2,3	53 428	21 360	74 786	1,1
25.22	H.v. Verpackungsmitteln a. Kunststoff .....	378	-0,2	28 111	8 421	36 532	2,6
25.23	H.v. Baubedarfsartikeln a. Kunststoff .....	586	-3,1	27 866	14 268	42 134	-3,9
25.24	H.v. sonst. Kunststoffwaren .....	1 299	2,7	99 051	35 161	134 212	4,3
DI	Glasgewerbe, Keramik, Verarb. v. Steinen u. Erden	3 728	-0,5	165 207	73 411	238 618	-3,5
26	Glasgewerbe, Keramik, Verarb. v. Steinen u. Erden	3 728	-0,5	165 207	73 411	238 618	-3,5
26.1	H.u. Verarb. v. Glas .....	435	-1,7	48 331	17 657	65 988	1,4

1) Klassifikation der Wirtschaftszweige, Ausgabe 1993 (WZ 93).

2) Durchschnitt errechnet aus Monatsangaben.

3) Einschl. tätiger Inhaber und Mitinhaber sowie unbezahlt mithelfender Familienangehöriger.



1 Betriebe  
-----  
1.1 Betriebe und Beschäftigte  
1.1.2 Januar - Juli 2001  
Deutschland

Nr. der Klas- sifikation 1)	Wirtschaftsgliederung	Betriebe		Beschäftigte			
		Insgesamt	Veränderung zum Vorjahreszeitraum	Arbeiter 2)	Ange- stellte 2)3)	Insgesamt 2)	Veränderung zum Vorjahreszeitraum
		Anzahl	%	Anzahl			%
26.11	H.v.Flachglas .....	18	-	2 399	970	3 369	-4,5
26.12	Veredlg.u.Verarb.v. Flachglas .....	224	-3,7	16 840	6 401	23 241	1,5
26.13	H.v.Hohlglas .....	84	-3,3	15 054	4 428	19 482	-1,1
26.14	H.v.Glasfaser .....	31	8,5	3 217	1 161	4 378	1,6
26.15	H.,Veredlg.u.Verarb.v. sonst.Glas,techn.Glasw.	78	1,7	10 821	4 697	15 518	5,8
26.2	Keramik (oh.Ziegelei u. Baukeramik) .....	231	0,7	25 342	9 648	34 990	-4,7
26.21	H.v.keramischen Haus- haltsw.u.Ziergegenst. ..	80	0,2	10 335	3 097	13 432	-8,8
26.22	H.v.Sanitärkeramik .....	10	-	2 605	1 547	4 152	-2,2
26.23	H.v.Isolatoren u. Isolierteilen a.Keramik	16	-11,1	3 180	1 092	4 272	-0,8
26.24	H.v.keramischen Erzeugn. f.sonst.techn.Zwecke ...	22	14,1	1 700	960	2 660	-10,9
26.25	H.v.keramischen Erzeugnissen ang .....	33	-	2 096	670	2 766	-3,7
26.26	H.v.feuerfesten keramischen Werkstoffen	70	1,0	5 427	2 282	7 709	1,6
26.30	H.v.keramischen Wand-u. Bodenfliesen u.-platten	31	-12,2	3 490	1 246	4 736	-10,5
26.40	Ziegelei,H.v.sonst. Baukeramik .....	192	-4,1	8 935	3 398	12 333	-8,1
26.5	H.v.Zement,Kalk u. gebranntem Gips .....	102	-2,3	9 538	5 083	14 621	-4,8
26.51	H.v.Zement .....	58	-1,7	6 968	3 852	10 821	-2,9
26.52	H.v.Kalk .....	22	-4,4	1 672	795	2 467	-12,6
26.53	H.v.gebranntem Gips .....	22	-2,0	897	436	1 333	-4,1
26.6	H.v.Erzeugnissen a. Beton,Zement u.Gips ....	2 280	0,3	50 882	26 660	77 542	-5,7
26.61	H.v.Betonerzeugnissen f. d.Bau u.Kalksandsteinen	962	-1,6	34 589	15 843	50 432	-7,0
26.62	H.v.Gipsrzeugnissen f. d.Bau .....	22	-2,5	1 500	561	2 062	-5,4
26.63	H.v.Transportbeton .....	1 087	0,9	8 035	4 158	12 193	-5,2
26.64	H.v.Mörtel .....	130	6,8	3 093	4 254	7 347	1,8
26.65	H.v.Faserzementwaren .....	29	3,0	1 542	839	2 381	-11,0
26.66	H.v.Erzeugnissen a. Beton,Zement u.Gips ang	49	6,2	2 121	1 005	3 127	1,2
26.70	Be-u.Verarb.v.Natur- steinen ang .....	182	-3,4	4 913	1 951	6 864	-3,9
26.8	H.v.sonst.Mineral- erzeugnissen .....	276	1,0	13 778	7 768	21 545	-1,7
26.81	H.v.Mühl-,Polier-u.ä. Steinen,Schleifwerkzeug.	58	-1,7	5 250	2 833	8 083	-0,2
26.82	H.v.Mineraler- zeugnissen ang .....	218	1,7	8 528	4 934	13 462	-2,5
DJ	Metallerzg.u.-bearb., H.v.Metallerzeugnissen .	8 550	2,1	633 135	229 655	862 790	1,8
27	Metallerzg.u.-bearbeitung.	1 117	1,5	198 915	66 098	265 013	2,0
27.10	Erzeugung v.Roh Eisen, Stahl,Ferroleg.(EGKS) ..	75	2,7	59 931	21 598	81 529	0,3

1) Klassifikation der Wirtschaftszweige, Ausgabe 1993 (WZ 93).

2) Durchschnitt errechnet aus Monatsangaben.

3) Einschl. tätiger Inhaber und Mitinhaber sowie  
unbezahlte mithelfender Familienangehöriger.

1 Betriebe  
-----  
1.1 Betriebe und Beschäftigte  
1.1.2 Januar - Juli 2001  
Deutschland

Nr. der Klas- sifika- tion 1)	Wirtschaftsgliederung	Betriebe		Beschäftigte			
		Insgesamt	Veränderung zum Vorjahreszeitraum	Arbeiter 2)	Ange- stellte 2)3)	Insgesamt 2)	Veränderung zum Vorjahreszeitraum
		Anzahl	%	Anzahl			%
27.2	H.v.Rohren .....	172	-2,0	20 445	7 032	27 477	-2,4
27.21	H.v.Rohren u.Rohrstücken a.Guß Eisen .....	10	-9,1	1 778	873	2 651	-11,0
27.22	H.v.Stahlrohren u.Rohr- stücken a. Eisen u.Stahl	162	-1,6	18 667	6 159	24 826	-1,4
27.3	Sonst.erste Bearb.v.Ei- sen, Stahl, H.v.Ferroleg.	167	-1,2	15 677	5 871	21 548	-1,8
27.31	H.v.Blankstahl .....	26	-	2 627	1 238	3 865	1,1
27.32	H.v.Kaltband unter 500 mm Breite .....	42	-10,6	5 789	2 343	8 132	-8,2
27.33	H.v.Kaltprofilen .....	28	7,8	1 369	514	1 882	13,1
27.34	H.v.gezogenem Draht .....	56	-	4 132	1 077	5 209	0,7
27.35	Erste Bearb.v.Eisen u. Stahl ang, H.v.Ferroleg.	15	7,1	1 761	699	2 460	1,1
27.4	Erzeugung u.erste Bearb. v.NE-Metallen .....	245	6,3	44 786	18 776	63 562	3,6
27.41	Erzeugung u.erste Bearb. v.Edelmetallen .....	18	20,0	1 855	1 762	3 617	21,4
27.42	Erzeugung u.erste Bearb. v.Aluminium .....	104	3,9	21 772	8 868	30 640	3,6
27.43	Erzeugung u.erste Bearb. v.Blei, Zink u.Zinn .....	35	-	3 145	1 333	4 478	3,0
27.44	Erzeugung u.erste Bearb. v.Kupfer .....	61	10,1	14 727	5 468	20 195	1,7
27.45	Erzeugung u.erste Bearb. v.sonst.NE-Metallen ....	28	7,7	3 287	1 345	4 632	0,8
27.5	Gießereiindustrie .....	457	1,3	58 076	12 822	70 898	5,8
27.51	Eisengießerei .....	161	-1,4	27 174	5 128	32 302	4,6
27.52	Stahlgießerei .....	41	2,5	5 733	1 975	7 708	5,5
27.53	Leichtmetallgießerei .....	196	1,7	19 876	4 380	24 256	7,0
27.54	Buntmetallgießerei .....	59	6,7	5 293	1 339	6 631	7,4
28	H.v.Metallerzeugnissen ...	7 433	2,2	434 220	163 557	597 776	1,7
28.1	Stahl-u.Leichtmetallbau ..	2 075	-0,7	90 350	39 509	129 859	-0,6
28.11	H.v.Stahl-u.Leicht- metallkonstruktionen ...	1 596	-0,1	71 220	31 048	102 268	0,2
28.12	H.v.Ausbauelementen a. Stahl u.Leichtmetall ...	479	-2,5	19 130	8 462	27 591	-3,5
28.2	Kessel-u.Behälterbau (oh.H.v.Dampfkesseln) ..	213	-3,8	16 861	8 255	25 116	-3,5
28.21	H.v.Tanks u.Sammel- behältern .....	166	-3,2	7 963	3 211	11 173	-4,3
28.22	H.v.Zentralheizungs- heizkörpern u.-kesseln .	46	-5,8	8 898	5 044	13 942	-2,9
28.30	H.v.Dampfkesseln (oh. Zentralheizungskessel) .	269	0,1	17 294	8 719	26 014	-6,1
28.40	H.v.Schmiede-, Press-, Zieh-, Stanzteilen u.ä. .	709	3,7	67 836	19 899	87 735	4,1
28.5	Oberfläch.veredlg., Wär- mebehandlg., Mechanik ang	1 547	10,4	69 141	16 201	85 342	10,4
28.51	Oberfläch.veredlg.u. Wärmebehandlung .....	710	9,1	32 113	7 969	40 082	9,9
28.52	Mechanik ang .....	837	11,6	37 028	8 232	45 259	10,8

1) Klassifikation der Wirtschaftszweige, Ausgabe 1993 (WZ 93).  
2) Durchschnitt errechnet aus Monatsangaben.  
3) Einschl. tätiger Inhaber und Mitinhaber sowie  
unbezahlt mithelfender Familienangehöriger.

1 Betriebe  
-----  
1.1 Betriebe und Beschäftigte  
1.1.2 Januar - Juli 2001  
Deutschland

Nr. der Klas- sifikation 1)	Wirtschaftsgliederung	Betriebe		Beschäftigte			
		Insgesamt	Veränderung zum Vorjahreszeitraum	Arbeiter 2)	Ange- stellte 2)3)	Insgesamt 2)	Veränderung zum Vorjahreszeitraum
		Anzahl	%	Anzahl			%
28.6	H.v. Schneidw., Werkzeug., Schlössern u. Beschlägen	938	1,9	79 084	35 218	114 301	1,8
28.61	H.v. Schneidwaren u. Bestecken .....	50	-3,3	4 268	1 760	6 028	5,0
28.62	H.v. Werkzeugen .....	625	2,4	40 473	18 245	58 718	3,8
28.63	H.v. Schlössern u. Beschlägen .....	263	1,7	34 342	15 213	49 555	-0,8
28.7	H.v. sonst. EBM-Waren .....	1 683	-0,4	93 654	35 755	129 409	-
28.71	H.v. Behältern a. Eisen u. Stahl .....	35	-5,0	2 521	800	3 321	-1,9
28.72	H.v. Verpackungen u. Verschlüssen a. Metall ..	82	-	10 563	3 312	13 875	-0,9
28.73	H.v. Drahtwaren .....	165	1,9	9 580	3 504	13 084	0,6
28.74	H.v. Schrauben, Nieten, Ketten u. Federn .....	368	-0,9	29 330	9 886	39 216	0,8
28.75	H.v. EBM-Waren ang .....	1 033	-0,4	41 660	18 253	59 913	-0,3
DK	Maschinenbau .....	6 937	1,1	585 247	398 292	983 539	0,8
29	Maschinenbau .....	6 937	1,1	585 247	398 292	983 539	0,8
29.1	H.v. Masch. f. d. Erzeugung u. Nutzung v. mech. Energie	1 103	0,3	144 764	87 333	232 097	0,1
29.11	H.v. Verbrenn. mot. u. Turb. (oh. Straßenfahrz. u. ä.) .	67	-1,9	17 549	17 012	34 561	-8,6
29.12	H.v. Pumpen u. Kompressoren .....	364	-1,2	36 490	24 649	61 139	2,7
29.13	H.v. Armaturen .....	336	-0,3	34 514	23 346	57 860	0,3
29.14	H.v. Lagern, Getrieben, Zahnradern, Antriebslem.	336	3,0	56 211	22 326	78 537	2,3
29.2	H.v. sonst. Maschinen f. unspezifische Verwendung	2 142	3,2	136 909	107 935	244 845	0,9
29.21	H.v. Öfen u. Brennern .....	123	18,8	5 570	7 001	12 571	-5,5
29.22	H.v. Hebezeugen u. Fördermitteln .....	819	3,8	46 989	32 644	79 633	2,1
29.23	H.v. Kälte- u. Lufttechn. Erzeugn. f. gewerbli. Zwecke	455	2,6	29 725	22 385	52 110	-1,4
29.24	H.v. Maschinen f. unспе- zifische Verwendung ang ..	745	0,7	54 626	45 905	100 531	2,1
29.3	H.v. land- u. forstw. Maschinen .....	200	1,2	17 867	8 297	26 164	0,5
29.31	H.v. Ackerschleppern .....	20	27,3	4 348	1 886	6 234	7,3
29.32	H.v. sonst. land- u. forstw. Maschinen .....	180	-1,1	13 519	6 411	19 930	-1,5
29.40	H.v. Werkzeugmaschinen ....	920	-1,9	73 508	52 715	126 222	2,5
29.5	H.v. Masch. f. sonst. best. Wirtschaftszweige .....	2 364	1,0	164 615	118 046	282 661	1,3
29.51	H.v. Masch. f. Metallerzeu- gung, Halzwerkseintr. usw .	78	-4,0	5 359	5 238	10 597	-0,3
29.52	H.v. Bergwerks-, Bau- u. Baustoffmaschinen .....	259	0,4	23 007	15 682	38 689	-3,2
29.53	H.v. Masch. f. Ernährungs- gewerbe u. Tabakverarb. .	210	-2,5	10 944	10 199	21 143	-5,5
29.54	H.v. Masch. f. d. Textil-, Bekleidg.- u. Ledergewerbe	194	-6,8	22 076	13 725	35 801	-4,5
29.55	H.v. Masch. f. d. Papier- gewerbe .....	103	4,6	7 385	6 679	14 064	0,3

1) Klassifikation der Wirtschaftszweige, Ausgabe 1993 (WZ 93).

2) Durchschnitt errechnet aus Monatsangaben.

3) Einschl. tätiger Inhaber und Mitinhaber sowie  
unbezahlt mithelfender Familienangehöriger.

1 Betriebe  
1.1 Betriebe und Beschäftigte  
1.1.2 Januar - Juli 2001  
Deutschland

Nr. der Klassifikation 1)	Wirtschaftsgliederung	Betriebe		Beschäftigte			
		Insgesamt	Veränderung zum Vorjahreszeitraum	Arbeiter 2)	Ange- stellte 2)3)	Insgesamt 2)	Veränderung zum Vorjahreszeitraum
		Anzahl	%	Anzahl			%
29.56	H.v. Masch. f. best. Wirtschaftszweige ang. ....	1 519	2,7	95 845	66 523	162 367	5,1
29.60	H.v. Waffen u. Munition ....	37	0,8	5 114	4 008	9 122	-6,8
29.7	H.v. Haushaltsgeräten ang. .	172	-0,3	42 470	19 957	62 427	-0,9
29.71	H.v. elektrischen Haushaltsgeräten .....	130	-0,3	38 156	16 831	54 987	-0,7
29.72	H.v. nichtelektrischen Heiz-, Koch- u. ä. Gerät. ang.	42	-	4 314	3 127	7 440	-2,4
DL	H.v. Büromasch., Dv-Gerät. u.-einr.; Elektrotech. usw.	5 644	1,3	474 312	424 167	898 479	3,9
30.0	H.v. Büromasch., Dv-Gerät. u.-einr. ....	212	0,8	15 120	21 160	36 280	5,1
30.01	H.v. Büromaschinen .....	51	-0,6	4 714	4 850	9 564	0,4
30.02	H.v. Dv-Gerät. u.-einr. ....	162	1,3	10 406	16 310	26 716	6,8
31	H.v. Geräten d. Elektriz. erzp., -verteilung u. ä. .	2 490	1,3	258 444	185 127	443 572	2,7
31.10	H.v. Elektromotoren, Generatoren, Transformatoren	504	1,2	53 340	28 076	81 416	4,2
31.20	H.v. Elektriz. vertlg.-u. -schalteinrichtungen ...	1 051	-0,4	103 466	102 064	205 530	2,0
31.30	H.v. isol. Elektrokabeln, -leitungen u.-drähten ..	148	5,5	15 989	6 455	22 444	3,3
31.40	H.v. Akkumulatoren u. Batterien .....	23	-6,3	5 250	2 550	7 799	2,2
31.50	H.v. elektrischen Lampen u. Leuchten .....	285	-0,4	23 951	12 409	36 360	1,3
31.6	H.v. elektr. Ausrüstg. ang. ..	479	5,2	56 450	33 573	90 023	3,2
31.61	H.v. elektr. Ausrüstg. f. Motoren u. Fahrzeuge ang.	141	-2,9	35 165	15 070	50 235	-1,5
31.62	H.v. sonst. elektr. Ausrüstg. ang. ....	338	9,0	21 285	18 503	39 788	9,7
32	Rundfunk-, Fernseh- u. Nachrichtentechnik .....	731	4,6	86 220	99 995	186 215	6,9
32.10	H.v. elektronischen Bauelementen .....	322	8,2	41 034	35 048	76 081	16,5
32.20	H.v. nachrichtentechnischen Geräten u. Einr. ..	261	8,4	28 253	51 449	79 701	2,0
32.30	H.v. Rundfunk-, Fernseh-, phono-, videotech. Gerät.	148	-7,7	16 934	13 499	30 433	-1,1
33	Medizin-, Mess-, Steuer- u. Regelungstechnik, Optik	2 211	0,3	114 528	117 884	232 412	3,8
33.10	H.v. med. Geräten u. ortho- pädischen Vorrichtungen	1 060	0,3	47 731	33 618	81 349	4,2
33.20	H.v. Maß-, Kontroll-, Navig.- u. ä. Instr. u. Vorr.	826	1,1	45 154	61 368	106 522	4,4
33.30	H.v. industriellen Prozeß-Steuerungsanlg. .	111	2,6	3 470	5 762	9 232	5,8
33.40	H.v. optischen u. fotografischen Geräten .	162	-1,7	15 104	15 534	30 638	3,0
33.50	H.v. Uhren .....	51	-10,5	3 070	1 602	4 672	-13,9
DM	Fahrzeugbau .....	1 619	1,8	659 437	273 341	932 778	2,7
34	H.v. Kraftwagen u. Kraftwagenteilen .....	1 193	2,0	569 157	215 954	785 111	3,0

1) Klassifikation der Wirtschaftszweige, Ausgabe 1993 (WZ 93).  
2) Durchschnitt errechnet aus Monatsangaben.  
3) Einschl. tätiger Inhaber und Mitinhaber sowie unbezahlt mithelfender Familienangehöriger.

1 Betriebe  
-----  
1.1 Betriebe und Beschäftigte  
1.1.2 Januar - Juli 2001  
Deutschland

Nr. der Klassifikation 1)	Wirtschaftsgliederung	Betriebe		Beschäftigte			
		Insgesamt	Veränderung zum Vorjahreszeitraum	Arbeiter 2)	Ange- stellte 2)3)	Insgesamt 2)	Veränderung zum Vorjahreszeitraum
		Anzahl	%	Anzahl			%
34.10	H.v.Kraftwagen u. Kraftwagenmotoren .....	105	5,1	322 635	128 137	450 772	3,3
34.20	H.v.Karosserien, Aufbauten u.Anhängern ..	355	-2,9	27 644	9 951	37 595	-0,8
34.30	H.v.Teilen u.ä.f.Kraft- wagen u. deren Motoren ..	733	4,0	218 878	77 886	296 743	3,1
35	Sonst.Fahrzeugbau .....	426	1,2	90 280	57 387	147 667	1,0
35.1	Schiffbau .....	107	-1,1	19 015	7 112	26 127	2,9
35.11	Schiffbau (oh.Boots-u. Yachtbau) .....	84	-2,0	17 253	6 265	23 519	1,6
35.12	Boots- u.Yachtbau .....	24	2,5	1 761	847	2 608	16,0
35.20	Schienenfahrzeugbau .....	136	-3,8	28 741	11 558	40 299	-8,2
35.30	Luft-u.Raumfahrzeugbau ...	101	4,1	32 766	35 858	68 625	5,3
35.4	H.v.Kraftträdern,Fahrrä- dern u.Behindertenfahz.	70	10,2	7 819	2 327	10 146	8,3
35.41	H.v.Kraftträdern .....	13	30,0	2 830	565	3 395	32,0
35.42	H.v.Fahrrädern .....	42	11,3	3 936	993	4 929	0,3
35.43	H.v.Behinderten- fahrzeugen .....	14	-5,6	1 053	769	1 822	-3,1
35.50	Fahrzeugbau ang .....	13	9,6	1 939	532	2 471	-0,3
DN	H.v.Möbeln,Schmuck,Mu- sikinstr.usw,Recycling .	2 253	-1,1	160 648	66 168	226 816	-1,2
36	H.v.Möbeln,Schmuck, Musikinstr.,Sportger.usw	2 046	-2,0	154 028	63 961	217 989	-1,7
36.1	H.v.Möbeln .....	1 401	-1,7	115 108	43 727	158 834	-1,6
36.11	H.v.Sitzmöbeln .....	317	-2,8	33 419	12 536	45 955	-1,5
36.12	H.v.Büro-u.Ladenmöbeln ...	281	-3,1	15 714	7 248	22 962	0,2
36.13	H.v.Küchenmöbeln .....	131	-5,6	14 422	7 607	22 029	-2,5
36.14	H.v.sonst.Möbeln .....	613	0,8	47 476	15 226	62 702	-2,1
36.15	H.v.Matratzen .....	59	-4,4	4 076	1 109	5 185	0,2
36.2	H.v.Schmuck u.ä. Erzeugnissen .....	110	0,1	4 402	2 613	7 016	-2,3
36.21	Prägen v.Münzen u. Medaillen .....	5	66,7	337	58	396	105,1
36.22	H.v.Schmuck,Gold-u. Silberschmiedewaren ....	105	-1,7	4 065	2 555	6 620	-5,3
36.30	H.v.Musikinstrumenten ....	71	-1,4	3 793	1 114	4 907	3,0
36.40	H.v.Sportgeräten .....	55	5,2	3 523	1 357	4 879	3,5
36.50	H.v.Spielwaren .....	108	-7,0	8 545	4 380	12 925	-3,0
36.6	H.v.sonst.Erzeugnissen ...	301	-3,6	18 657	10 771	29 428	-3,0
36.61	H.v.Pantasieschmuck .....	18	-12,1	546	299	845	-23,9
36.62	H.v.Besen u.Bürsten .....	71	3,1	4 256	1 382	5 638	2,8
36.63	H.v.Erzeugnissen ang .....	212	-4,9	13 855	9 091	22 946	-3,4
37	Recycling .....	207	8,6	6 621	2 207	8 827	11,5
37.10	Recycling v.Schrott .....	80	0,5	2 596	1 088	3 684	4,8
37.20	Recycling v.nichtmetall. Altmet.u.Reststoffen ...	127	14,3	4 024	1 119	5 143	16,9

1) Klassifikation der Wirtschaftszweige, Ausgabe 1993 (WZ 93).

2) Durchschnitt errechnet aus Monatsangaben.

3) Einschl. tätiger Inhaber und Mitinhaber sowie unbezahlt mithelfender Familienangehöriger.

1 Betriebe  
-----  
1.2 Geleistete Arbeiterstunden sowie Bruttolohn- und -gehaltssumme  
1.2.1 Im Juli 2001  
Deutschland

Land ----- Hauptgruppen	Geleistete Arbeiterstunden			Bruttolohn- und -gehaltssumme				
	Insgesamt	Veränd. zum Vor-		Lohnsumme	Gehaltssumme	Insgesamt	Veränd. zum Vor-	
		monat	jahres- monat				monat	jahres- monat
	1000 Stunden	%		1 000 DM			%	
Baden-Württemberg .....	101 464	6,6	1,4	3 785 706	3 884 211	7 669 917	-11,9	5,4
Bayern .....	96 565	7,1	0,3	3 478 814	3 728 516	7 207 330	-4,4	3,6
Berlin .....	7 905	0,5	3,1	291 298	383 565	674 863	-3,8	4,0
Brandenburg .....	8 594	2,0	2,1	225 298	161 384	386 682	-6,5	0,5
Bremen .....	5 587	1,3	0,7	208 464	196 898	405 362	-3,7	10,3
Hamburg .....	5 829	-0,8	5,3	242 322	471 777	714 099	-5,7	8,3
Hessen .....	31 546	-4,6	-0,3	1 298 555	1 409 091	2 707 646	-4,4	2,7
Mecklenburg-Vorpommern .....	4 834	1,6	2,7	112 232	72 915	185 147	-3,7	3,8
Niedersachsen .....	44 184	-9,1	-5,9	1 782 843	1 280 901	3 063 744	-5,0	2,9
Nordrhein-Westfalen .....	116 042	-0,7	1,3	4 433 478	3 835 635	8 269 113	-4,2	-0,1
Rheinland-Pfalz .....	24 053	-2,0	0,6	910 428	792 790	1 703 218	-6,3	3,3
Saarland .....	8 587	-9,7	-2,8	394 188	188 884	583 072	-6,6	4,0
Sachsen .....	20 560	-4,4	-0,5	536 328	356 191	892 519	-4,3	8,0
Sachsen-Anhalt .....	10 530	-1,3	5,4	266 763	154 990	421 753	-0,9	7,7
Schleswig-Holstein .....	11 338	1,7	0,4	384 085	372 347	756 432	-8,7	0,8
Thüringen .....	13 070	-4,8	-0,2	323 385	193 325	516 710	-4,5	6,8
Deutschland .....	510 688	0,6	0,3	18 674 187	17 483 420	36 157 607	-6,3	3,2
Früheres Bundesgebiet .....	451 674	1,1	0,1	17 168 476	16 483 142	33 651 618	-6,4	3,0
Neue Länder und Berlin-Ost .....	59 014	-2,4	1,4	1 505 711	1 000 278	2 505 989	-4,1	6,1
Vorleistungsgüterproduzenten								
Deutschland .....	246 639	1,2	0,4	8 839 088	6 925 842	15 764 930	-6,2	3,1
Früheres Bundesgebiet .....	218 766	1,6	0,3	8 124 045	6 507 320	14 631 365	-6,3	2,9
Neue Länder und Berlin-Ost .....	27 873	-2,1	1,4	715 043	418 522	1 133 565	-3,8	6,1
Investitionsgüterproduzenten								
Deutschland .....	167 432	-0,3	1,2	6 934 553	6 990 306	13 924 859	-6,4	4,2
Früheres Bundesgebiet .....	149 823	0,0	1,2	6 428 914	6 647 064	13 075 978	-6,6	4,0
Neue Länder und Berlin-Ost .....	17 609	-2,8	1,6	505 639	343 242	848 881	-3,6	6,6
Gebrauchsgüterproduzenten								
Deutschland .....	21 963	-4,5	-2,1	815 724	668 621	1 484 345	-10,7	0,4
Früheres Bundesgebiet .....	19 742	-3,3	-2,6	757 566	628 693	1 386 259	-11,0	-0,4
Neue Länder und Berlin-Ost .....	2 221	-14,2	2,6	58 158	39 928	98 086	-5,7	13,3
Verbrauchsgüterproduzenten								
Deutschland .....	74 654	2,8	-1,6	2 084 822	2 898 651	4 983 473	-4,9	1,9
Früheres Bundesgebiet .....	63 343	3,2	-2,0	1 857 951	2 700 065	4 558 016	-4,9	1,7
Neue Länder und Berlin-Ost .....	11 311	0,1	0,9	226 871	198 586	425 457	-5,2	3,6

1 Betriebe  
-----  
1.2 Geleistete Arbeiterstunden sowie Bruttolohn- und -gehaltsumme  
1.2.1 Im Juli 2001  
Deutschland

Nr. der Klas- sifika- tion 1)	Wirtschaftsgliederung	Geleistete Arbeiterstunden			Bruttolohn- und -gehaltsumme				
		Insgesamt	Veränd. zum Vor-		Lohnsumme	Gehaltsumme	Insgesamt	Veränd. zum Vor-	
			monat	jahres- monat				monat	jahres- monat
		1000 Stunden	%		1 000 DM			%	
C	Bergbau u. Gew. v. Steinen u. Erden .....	8 905	1,4	-6,6	370 125	246 345	616 470	-2,2	-6,4
CA	Kohlenbergbau, Torfgew., Gew. v. Erdöl u. Erdgas usw	5 730	-0,4	-8,6	276 302	195 518	471 820	-2,7	-8,2
10	Kohlenbergbau, Torf- gewinnung .....	5 494	-0,4	-9,1	264 433	154 919	419 352	-3,6	-11,4
10.10	Steinkohlenbergbau u. -brikettherstellung ....	3 833	0,5	-9,6	195 845	111 627	307 472	-5,2	-9,7
10.20	Braunkohlenbergbau u. -brikettherstellung ....	1 423	-3,3	-8,6	62 632	40 822	103 454	1,2	-17,0
10.30	Torfgewinnung u. -veredlung .....	238	4,4	-3,3	5 956	2 470	8 426	-2,6	-1,2
11	Gew. v. Erdöl u. Erdgas Erbrg. verb. Dienstleistg.	236	-0,8	6,3	11 869	40 599	52 468	4,8	30,1
11.10	Gew. v. Erdöl u. Erdgas .....	.	.	.	.	.	.	.	.
11.20	Erbrg. v. Dienstleistg. bei d. Gew. v. Erdöl u. Erdgas .	.	.	.	.	.	.	.	.
12.00	Bergbau a. Uran-u. Thoriumerze .....	-	X	X	-	-	-	X	X
C8	Erzbergbau, Gew. v. Steinen u. Erden, sonst. Bergbau ..	3 175	4,7	-2,9	93 823	50 827	144 650	-0,3	-0,2
13	Erzbergbau .....	-	X	X	-	-	-	X	X
13.10	Eisenerzbergbau .....	-	X	X	-	-	-	X	X
13.20	NE-Metallerzbergbau (oh. Uran-u. Thoriumerze)	-	X	X	-	-	-	X	X
14	Gew. v. Steinen u. Erden, sonst. Bergbau .....	3 175	4,7	-2,9	93 823	50 827	144 650	-0,3	-0,2
14.1	Gew. v. Natursteinen .....	195	2,6	3,7	5 929	2 688	8 617	-6,4	8,6
14.11	Gew. v. Naturwerksteinen u. Natursteinen ang .....	.	.	.	.	.	.	.	.
14.12	Gew. v. Kalk, Dolom.-, Gips- u. Anhydritstein, Kreide .	140	3,7	8,5	4 487	2 128	6 615	-7,6	11,8
14.13	Gew. v. Schiefer .....	.	.	.	.	.	.	.	.
14.2	Gew. v. Kies, Sand, Ton u. Kaolin .....	2 710	4,7	-2,8	78 022	41 286	119 308	0,2	0,1
14.21	Gew. v. Kies u. Sand .....	2 488	5,2	-2,7	70 310	37 172	107 482	0,6	-0,4
14.22	Gew. v. Ton u. Kaolin .....	222	-0,5	-4,3	7 712	4 114	11 828	-2,8	4,7
14.30	Bergbau a. chemische u. Düngemittelminerale ..	47	11,9	14,6	1 524	875	2 399	-4,6	22,3
14.40	Gew. v. Salz .....	186	5,7	-4,6	7 369	5 001	12 370	0,6	-6,2
14.50	Gew. v. Steinen u. Erden ang, sonst. Bergbau .....	37	-	-35,1	979	977	1 956	-2,9	-26,7
D	Verarbeitendes Gewerbe ...	501 783	0,6	0,4	18 304 062	17 237 075	35 541 137	-6,3	3,4
DA	Ernährungsgewerbe u. Tabakverarbeitung .....	49 164	3,2	0,1	1 275 195	973 696	2 248 891	-3,2	1,8
15	Ernährungsgewerbe .....	48 293	3,3	0,0	1 242 701	924 800	2 167 501	-3,1	1,8
15.1	Schlachten u. Fleisch- verarbeitung .....	10 699	1,8	-4,5	244 189	121 783	365 972	-1,8	-3,2
15.11	Schlachten (oh. Schlachten v. Geflügel) .....	1 774	1,8	-6,1	45 278	20 585	65 863	-2,9	-4,4
15.12	Schlachten v. Geflügel ....	1 026	1,5	3,9	21 511	5 524	27 035	-0,7	7,0
15.13	Fleischverarbeitung .....	7 899	1,9	-5,1	177 400	95 674	273 074	-1,6	-3,8

1) Klassifikation der Wirtschaftszweige, Ausgabe 1993 (WZ 93).

1 Betriebe  
-----  
1.2 Geleistete Arbeiterstunden sowie Bruttolohn- und -gehaltssumme  
1.2.1 Im Juli 2001  
Deutschland

Nr. der Klas- sifika- tion 1)	Wirtschaftsgliederung	Geleistete Arbeiterstunden			Bruttolohn- und -gehaltssumme					
		Insgesamt	Veränd. zum Vor-		Lohnsumme	Gehaltssumme	Insgesamt	Veränd. zum Vor-		
			monat	jahres- monat				monat	jahres- monat	
		1000 Stunden	%	1 000 DM			%			
15.20	Fischverarbeitung .....	1 133	-8,1	6,4	26 530	13 945	40 475	-3,1	7,3	
15.3	Obst- u. Gemüsever- arbeitung .....	3 113	14,2	1,5	75 496	45 640	121 136	-1,4	4,2	
15.31	Verarb. v. Kartoffeln .....	656	-0,9	4,5	16 085	6 921	23 006	-5,4	4,3	
15.32	H. v. Frucht- u. Gemüse- säften .....	719	4,1	6,1	20 189	15 285	35 474	-2,6	9,7	
15.33	Verarb. v. Obst u. Gemüse ang .....	1 738	26,5	-1,3	39 222	23 434	62 656	0,8	1,3	
15.4	H. v. pflanzlichen u. tierischen Ölen u. Fetten	399	8,7	0,3	14 591	17 017	31 608	0,2	2,4	
15.41	H. v. rohen Ölen u. Fetten ..	108	2,9	10,2	4 272	3 125	7 397	3,5	16,7	
15.42	H. v. raffinierten Ölen u. Fetten .....	84	1,2	-	3 237	2 925	6 162	-8,2	2,2	
15.43	H. v. Margarine u. ä. Nahrungsfetten .....	207	15,6	-4,2	7 082	10 967	18 049	2,0	-2,4	
15.5	Milchverarbeitung .....	3 737	3,0	-6,7	115 466	73 747	189 213	-5,4	-4,0	
15.51	Milchverarbeitung (oh. H. v. Speiseeis) .....	3 330	2,9	-6,2	104 589	65 557	170 146	-5,1	-2,9	
15.52	H. v. Speiseeis .....	407	3,6	-10,8	10 877	8 190	19 067	-8,5	-12,7	
15.6	Mehl- u. Schäl- u. H. v. Stärke u. Stärkeerzeugn.	1 020	4,2	4,3	29 589	24 294	53 883	-4,3	4,0	
15.61	Mehl- u. Schäl- u. H. v. Stärke u. Stärkeerzeugn.	810	4,9	6,9	21 723	16 915	38 638	-2,3	5,7	
15.62	H. v. Stärke u. Stärke- erzeugnissen .....	210	1,5	-4,6	7 866	7 379	15 245	-9,2	-0,1	
15.7	H. v. Futtermitteln .....	946	4,3	2,9	26 071	43 484	69 555	-4,6	3,6	
15.71	H. v. Futtermitteln f. Nutztiere .....	684	5,6	2,7	17 686	17 539	35 225	-1,2	6,3	
15.72	H. v. Futtermitteln f. sonst. Tiere .....	262	1,2	3,6	8 385	25 945	34 330	-7,9	0,9	
15.8	Sonst. Ernährungsgewerbe (oh. Getränkeherstellung)	21 103	3,0	2,6	519 188	401 994	921 182	-2,2	5,6	
15.81	H. v. Backwaren (oh. Dauer- backwaren) .....	11 992	0,2	-1,3	261 568	175 863	437 431	-2,2	1,6	
15.82	H. v. Dauerbackwaren .....	2 351	12,8	5,9	56 642	20 534	77 176	1,1	9,6	
15.83	Zuckerindustrie .....	478	-3,2	-3,0	21 803	18 598	40 401	-5,0	24,0	
15.84	H. v. Süßwaren (oh. Dauer- backwaren) .....	3 112	11,7	12,3	83 066	52 919	135 985	1,8	9,1	
15.85	H. v. Teigwaren .....	245	2,9	3,8	6 200	4 106	10 306	-6,3	-0,2	
15.86	Verarb. v. Kaffee u. Tee, H. v. Kaffee-Ersatz .....	566	-2,4	4,6	20 516	14 312	34 828	-5,3	6,1	
15.87	H. v. Würzen u. Soßen .....	1 028	-1,5	11,5	30 983	52 191	83 174	-4,9	8,0	
15.88	H. v. homogenisierten u. diätetischen Nahrungsm.	321	1,9	10,3	9 023	9 840	18 863	-7,0	6,7	
15.89	H. v. sonst. Nahrungsmit- teln (oh. Getränke) .....	1 010	3,1	6,3	29 387	53 631	83 018	-3,7	9,2	
15.9	Getränkeherstellung .....	6 143	3,6	1,3	191 581	182 896	374 477	-6,0	-0,9	
15.91	H. v. Spirituosen .....	257	1,2	-2,3	5 897	11 151	17 048	-6,8	-17,5	
15.92	Alkoholbrennerei .....	14	-6,7	-6,7	455	484	939	-1,0	-12,7	
15.93	H. v. Wein a. frischen Trauben .....	159	-	2,6	4 217	6 569	10 786	-4,6	0,4	
15.94	H. v. Apfelwein u. sonst. Fruchtweinen .....	.	.	.	.	.	.	.	.	

1) Klassifikation der Wirtschaftszweige, Ausgabe 1993 (WZ 93).



1 Betriebe  
1.2 Geleistete Arbeiterstunden sowie Bruttolohn- und -gehaltssumme  
1.2.1 Im Juli 2001  
Deutschland

Nr. der Klassifikation 1)	Wirtschaftsgliederung	Geleistete Arbeiterstunden			Bruttolohn- und -gehaltssumme				
		Insgesamt	Veränd. zum Vor-		Lohnsumme	Gehaltssumme	Insgesamt	Veränd. zum Vor-	
			monat	jahresmonat				monat	jahresmonat
		1000 Stunden	%	1 000 DM			%		
15.95	H.v.Wermutwein u.sonst. aromatisierten Weinen ..	.	.	.	.	.	.	.	.
15.96	H.v.Bier .....	2 938	3,5	-1,6	99 945	104 649	204 594	-6,6	-2,1
15.97	H.v.Malz .....	82	6,5	6,5	2 508	2 503	5 011	0,3	8,4
15.98	Mineralbrunnen,H.v. Erfrischungsgetränken ..	2 627	4,2	4,9	76 813	56 258	133 071	-5,4	3,4
16.00	Tabakverarbeitung .....	871	1,2	6,1	32 494	48 896	81 390	-4,5	1,8
08	Textil-u.Bekleidungs- gewerbe .....	14 359	-0,3	-5,1	383 248	348 793	732 041	-5,0	-0,5
17	Textilgewerbe .....	10 166	-3,2	-2,7	284 968	207 549	492 517	-6,0	0,8
17.1	Spinnstoffaufbereitung u.Spinnerei .....	1 227	-10,2	-7,5	38 961	22 830	61 791	-4,6	4,9
17.11	Baumwollaufbereitung u. -spinnerei .....	777	-7,6	-5,1	25 149	11 016	36 165	-4,7	9,6
17.12	Wollaufbereitung u. Streichgarnspinnerei ...	.	.	.	.	.	.	.	.
17.13	Wollaufbereitung u. Kammgarnspinnerei .....	181	-27,6	-19,9	5 939	3 840	9 779	-15,0	-2,0
17.14	Flachsaufbereitung u. -spinnerei .....	.	.	.	.	.	.	.	.
17.15	Zwirnen u.Texturieren v. Filamentgarnen usw. ....	50	-7,4	-10,7	1 599	737	2 336	-15,0	-3,6
17.16	Nähgarnfertigung .....	140	6,1	0,7	4 107	6 613	10 720	14,1	1,5
17.17	Sonst.Spinnstoffaufbe- reitung u.Spinnerei ....	.	.	.	.	.	.	.	.
17.2	Weberei .....	1 992	-1,3	0,5	57 348	44 627	101 975	-6,9	1,0
17.21	Baumwollweberei .....	1 165	-2,8	-2,5	34 167	25 780	59 947	-5,6	3,2
17.22	Streichgarnweberei .....	19	11,8	-36,7	508	239	747	4,8	-23,5
17.23	Kammgarnweberei .....	289	-1,4	-1,4	8 515	6 196	14 711	-2,1	2,5
17.24	Seiden-u.Filamentgarn- weberei .....	419	-3,0	16,1	11 655	10 078	21 733	-12,7	0,4
17.25	Sonst.Weberei .....	100	26,6	-3,9	2 503	2 334	4 837	-9,7	-18,9
17.30	Textilveredlung .....	1 292	-2,6	1,1	35 316	23 290	58 606	-6,2	-5,8
17.40	H.v.konfektion.Textil- waren (oh.Bekleidung) ..	1 508	-3,1	-7,1	38 130	24 829	62 959	-4,1	-2,6
17.5	Sonst.Textilgewerbe (oh.H.v.Maschenware) ...	2 799	-1,4	1,4	83 090	64 397	147 487	-7,3	3,3
17.51	H.v.Teppichen .....	663	-4,7	-1,0	21 312	15 949	37 261	-9,0	-0,2
17.52	H.v.Seilerwaren .....	83	1,2	-14,4	1 993	1 157	3 150	-7,9	-5,0
17.53	H.v.Vliesstoff,Erzeugn. daraus (oh.Bekleidung) .	574	-0,4	-3,5	19 309	13 670	32 979	-3,8	3,1
17.54	Textilgewerbe ang .....	1 479	-0,4	5,7	40 476	33 621	74 097	-7,8	5,6
17.60	H.v.gewirktem u. gestricktem Stoff .....	405	-5,8	-11,4	10 735	8 184	18 919	-5,1	2,4
17.7	H.v.gewirkten u.ge- strickten Fertigerzeugn.	943	-1,9	-7,6	21 388	19 392	40 780	-4,4	-1,6
17.71	H.v.Strumpfwaren .....	468	-7,5	-6,8	11 089	11 598	22 687	-5,6	-0,9
17.72	H.v.Pullovern,Strick- jacken u.ä. ....	475	4,4	-8,5	10 299	7 794	18 093	-2,7	-2,6

1) Klassifikation der Wirtschaftszweige, Ausgabe 1993 (WZ 93).

1 Betriebe  
1.2 Geleistete Arbeiterstunden sowie Bruttolohn- und -gehaltssumme  
1.2.1 Im Juli 2001  
Deutschland

Nr. der Klas- sifikation 1)	Wirtschaftsgliederung	Geleistete Arbeiterstunden			Bruttolohn- und -gehaltssumme				
		Insgesamt	Veränd. zum Vor-		Lohnsumme	Gehaltssumme	Insgesamt	Veränd. zum Vor-	
			monat	jahres- monat				monat	jahres- monat
		1000 Stunden	%		1 000 DM			%	
18	Bekleidungsgewerbe .....	4 193	7,4	-10,4	98 280	141 244	239 524	-2,7	-2,8
18.10	H.v.Lederbekleidung .....	35	-5,4	29,6	704	697	1 401	-4,9	59,8
18.2	H.v.Bekleidung (oh. Lederbekleidung) .....	4 135	7,5	-10,7	96 992	139 859	236 851	-2,8	-3,0
18.21	H.v.Arbeits-u.Berufs- bekleidung .....	166	-11,7	-4,6	3 980	4 452	8 432	-3,6	-2,4
18.22	H.v.Oberbekleidg.(oh.Ar- beits-u.Berufsbekleidg.)	2 427	10,5	-8,9	55 922	97 630	153 552	-2,6	-2,5
18.23	H.v.Wäsche .....	1 164	6,6	-12,8	28 005	28 311	56 316	-3,2	-3,8
18.24	H.v.sonst.Bekleidg.u. Bekleidungszubehör .....	378	2,2	-17,1	9 085	9 466	18 551	-1,9	-5,3
18.30	Zurichtung u.Färben v. Fellen,H.v.Pelzwaren ...	23	-	-	584	688	1 272	5,4	-3,1
DC	Ledergewerbe .....	2 014	1,7	-8,7	52 753	50 753	103 506	-8,4	1,6
19	Ledergewerbe .....	2 014	1,7	-8,7	52 753	50 753	103 506	-8,4	1,6
19.10	Ledererzeugung .....	323	2,2	4,2	9 897	4 210	14 107	-5,1	9,5
19.20	Lederverarb.(oh.H.v.Le- derbekleidung u.Schuhen)	397	-3,6	-15,2	9 274	9 512	18 786	-9,1	-2,3
19.30	H.v.Schuhen .....	1 294	3,4	-9,5	33 582	37 031	70 613	-8,9	1,3
DD	Holzwgewerbe (oh.H.v. Möbeln) .....	10 707	-0,4	-6,0	333 419	163 702	497 121	-2,7	-3,4
20	Holzwgewerbe (oh.H.v. Möbeln) .....	10 707	-0,4	-6,0	333 419	163 702	497 121	-2,7	-3,4
20.10	Säge-,Möbel-u.Holz- imprägnierwerke .....	2 467	1,1	-5,4	69 353	27 131	96 484	-1,8	-1,1
20.20	Furnier-, Sperrh.-,Holz- faserpl.-u.-spanpl.Werke	1 847	-4,3	-0,2	69 868	34 730	104 598	-6,6	-0,1
20.30	H.v.Konstr.-,Fertigb.t., Ausbauelement.u.ä.a.Holz	4 686	0,1	-9,7	145 928	80 826	226 754	-0,4	-7,8
20.40	H.v.Verpackungsmitteln u.Lagerbehältern a.Holz	594	4,4	2,1	15 455	5 932	21 387	-4,7	3,0
20.5	H.v.Holzwaren ang,Kork-, Flecht-u.Korbwaren .....	1 113	-1,2	-4,6	32 815	15 083	47 898	-5,4	4,8
20.51	H.v.Holzwaren ang, Veredlg.v.Holzwaren ....	1 097	-1,3	-4,3	32 427	14 540	46 967	-5,2	4,8
20.52	H.v.Kork-,Flecht-u. Korbwaren .....	16	-	-20,0	388	543	931	-16,1	3,6
DE	Papier-,Verlags-u. Druckgewerbe .....	27 505	2,9	-0,5	1 041 251	1 321 405	2 362 656	-5,9	2,1
21	Papiergewerbe .....	13 343	3,3	-0,5	483 246	300 182	783 428	-5,6	2,4
21.1	H.v.Holzstoff,Zellstoff, Papier,Karton u.Pappe ..	4 436	0,6	-4,7	180 392	101 903	282 295	-3,1	-0,8
21.11	H.v.Holzstoff u. Zellstoff .....	140	-	-7,9	4 431	2 503	6 934	-4,7	1,8
21.12	H.v.Papier,Karton u. Pappe .....	4 296	0,7	-4,6	175 961	99 400	275 361	-3,0	-0,9
21.2	Papier-,Karton-u.Pappe- verarbeitung .....	8 907	4,7	1,8	302 854	198 279	501 133	-7,0	4,3
21.21	H.v.Wellpapier u.-pappe, Verpackungsmitteln .....	4 996	5,7	2,8	161 991	94 195	256 186	-5,7	2,2
21.22	H.v.Haushalts-u.Hygiene- art.a.Zellstoff u.Papier	1 610	2,6	1,1	67 265	40 332	107 597	-10,5	14,6
21.23	H.v.Schreibwaren,Büro- bedarf a.Papier u.Pappe	910	3,3	-3,3	26 634	24 549	51 183	-8,1	-1,9

1) Klassifikation der Wirtschaftszweige, Ausgabe 1993 (WZ 93).

1 Betriebe  
1.2 Geleistete Arbeiterstunden sowie Bruttolohn- und -gehaltssumme  
1.2.1 im Juli 2001  
Deutschland

Nr. der Klas- sifika- tion 1)	Wirtschaftsgliederung	Geleistete Arbeiterstunden			Bruttolohn- und -gehaltssumme				
		Insgesamt	Veränd. zum Vor-		Lohnsumme	Gehaltssumme	Insgesamt	Veränd. zum Vor-	
			monat	jahres- monat				monat	jahres- monat
		1000 Stunden	%	1 000 DM			%		
21.24	H.v.Tapeten .....	249	-1,2	1,6	8 268	4 729	12 997	-0,2	4,3
21.25	H.v.sonst.Waren aus Papier, Karton u. Pappe ..	1 142	6,4	2,8	38 696	34 474	73 170	-6,5	2,9
22	Verlags-, Druckgewerbe, Vervielfältigung .....	14 162	2,4	-0,5	558 005	1 021 223	1 579 228	-6,0	2,0
22.1	Verlagsgewerbe .....	2 094	0,9	-6,4	94 521	713 878	808 399	-6,2	2,8
22.11	Buchverlag u. Musikverlag .	244	-5,8	-5,8	8 174	139 344	147 518	-7,2	2,1
22.12	Zeitungsverlag .....	1 517	0,7	-5,4	76 383	366 248	442 631	-7,4	0,3
22.13	Zeitschriftenverlag .....	158	5,3	-7,6	5 208	199 127	204 335	-3,2	9,8
22.14	Verlag v. bespielten Tonträgern .....	26	-	-44,7	533	3 518	4 051	-6,8	-11,3
22.15	Sonst. Verlagsgewerbe .....	149	11,2	-5,1	4 223	5 641	9 864	2,3	-3,1
22.2	Druckgewerbe .....	11 548	2,7	0,1	450 230	288 297	738 527	-5,6	0,6
22.21	Zeitungsdruckerei .....	884	6,4	6,8	45 771	16 182	61 953	-5,6	4,0
22.22	Druckerei (oh. Zeitungs- druckerei) .....	9 039	2,8	-0,4	353 485	216 658	570 143	-5,5	-0,6
22.23	Druckweiterverarbeitung ..	1 054	-1,5	-0,4	31 238	13 971	45 209	-6,0	5,4
22.24	Satzherstellung u. Reproduktion .....	438	2,6	2,1	16 546	33 770	50 316	-6,4	5,9
22.25	Sonst. Druckgewerbe .....	133	4,7	-8,3	3 190	7 716	10 906	-6,4	3,6
22.3	Vervielf. v. besc. Ton-, Bild-u. Datenträgern ....	520	2,8	13,8	13 254	19 048	32 302	-9,6	17,4
22.31	Vervielfältigung v. bespielten Tonträgern ..	365	0,8	12,3	8 880	11 830	20 710	-4,3	18,3
22.32	Vervielfältigung v. bespielten Bildträgern .	53	3,9	23,3	1 601	1 626	3 227	-9,5	14,2
22.33	Vervielfältigung v. bespielten Datenträgern	102	9,7	14,6	2 773	5 592	8 365	-20,5	16,6
DF	Kokerei, Mineralölverar- beitung, H.v. Brutstoffen	1 211	-2,7	-1,3	55 212	113 818	169 030	-13,5	5,6
23	Kokerei, Mineralölverar- beitung, H.v. Brutstoffen	1 211	-2,7	-1,3	55 212	113 818	169 030	-13,5	5,6
23.10	Kokerei .....	68	-4,2	-35,9	3 632	1 140	4 772	-0,2	-29,1
23.20	Mineralölverarbeitung ....	1 102	-2,4	2,1	50 133	108 144	158 277	-13,7	7,6
23.30	H.u. Verarb. v. Spalt-u. Brutstoffen .....	41	-6,8	-2,4	1 447	4 534	5 981	-17,2	-3,9
DE	Chemische Industrie .....	27 207	-	-0,9	1 069 085	1 975 623	3 044 708	-5,1	3,9
24	Chemische Industrie .....	27 207	-	-0,9	1 069 085	1 975 623	3 044 708	-5,1	3,9
24.1	H.v. chemischen Grund- stoffen .....	11 058	-3,0	-0,6	487 977	700 792	1 188 769	-3,8	3,8
24.11	H.v. Industriegasen .....	195	-4,4	0,5	6 192	20 686	26 878	-17,2	1,7
24.12	H.v. Farbstoffen u. Pigmenten .....	738	4,5	-	33 127	38 081	71 208	5,6	8,6
24.13	H.v. sonst. anorganischen Grundstoffen u. Chemik. .	1 223	-3,7	-1,9	50 558	75 024	125 582	6,0	8,6
24.14	H.v. sonst. organischen Grundstoffen u. Chemik. .	2 398	-1,0	-0,8	114 359	150 328	265 287	-8,7	3,5
24.15	H.v. Düngemitteln u. Stickstoffverbindungen .	748	-15,5	-3,9	33 595	22 457	56 052	-0,7	-0,7
24.16	H.v. Kunststoff in Pri- märformen .....	5 693	-2,8	0,2	247 773	390 701	638 474	-4,0	3,0

1) Klassifikation der Wirtschaftszweige, Ausgabe 1993 (WZ 93).

1 Betriebe  
1.2 Geleistete Arbeiterstunden sowie Bruttolohn- und -gehaltssumme  
1.2.1 Im Juli 2001  
Deutschland

Nr. der Klas- sifikation 1)	Wirtschaftsgliederung	Geleistete Arbeiterstunden			Bruttolohn- und -gehaltssumme				
		Insgesamt	Veränd. zum Vor-		Lohnsumme	Gehaltssumme	Insgesamt	Veränd. zum Vor-	
			monat	jahres- monat				monat	jahres- monat
		1000 Stunden	%		1 000 DM			%	
24.17	H.v.synthetischem Kaut- schuk in Primärformen ..	63	-1,6	-	2 373	2 915	5 288	-0,7	7,6
24.20	H.v.Schädlingsbekämp- fungs-u.Pflanzenschutz.	187	-0,5	1,1	6 330	19 572	25 902	-15,1	-4,4
24.30	H.v.Anstrichmitteln, Druckfarben u.Kitten ...	2 697	2,7	1,0	88 109	170 092	258 201	-8,3	2,2
24.4	H.v.pharmazeut.Erzeugn. ..	5 424	3,4	2,8	202 335	683 210	885 545	-6,6	7,3
24.41	H.v.pharmazeut. Grundstoffen .....	239	0,8	-3,2	9 769	10 942	20 711	-14,1	-29,8
24.42	H.v.pharmazeut.Speziali- täten u.sonst.Erzeugn. .	5 185	3,6	3,1	192 566	672 268	864 834	-6,4	8,7
24.5	H.v.Seifen,Wasch-,Reini- gungs-u.Körperpflegem. .	2 734	3,4	-9,1	86 490	141 582	228 072	-4,6	-20,3
24.51	H.v.Seifen,Wasch-,Reini- gungs-u.Poliermitteln ..	1 190	3,5	-18,9	42 782	55 110	97 882	-7,1	-35,7
24.52	H.v.Duft-u.Körper- pflegemitteln .....	1 544	3,4	0,3	43 708	86 472	130 180	-2,6	-2,7
24.6	H.v.sonst.chemischen Erzeugnissen .....	3 435	0,3	0,6	142 068	231 478	373 546	-3,1	21,3
24.61	H.v.pyrotechnischen Erzeugnissen .....	266	-7,6	-1,9	10 210	9 396	19 606	-9,7	9,1
24.62	H.v.Klebstoffen u. Gelatine .....	525	4,8	54,0	23 761	34 821	58 582	-2,3	98,5
24.63	H.v.etherischen Ölen .....	139	-1,4	-13,7	5 692	14 937	20 629	1,8	0,9
24.64	H.v.fotochemischen Erzeugnissen .....	347	4,2	-5,5	13 910	22 627	36 537	-3,8	-9,0
24.65	H.v.unbespielten Ton-, Bild-u.Datenträgern .....	199	0,5	-0,5	7 774	7 503	15 277	-11,6	3,1
24.66	H.v.chemischen Erzeug- nissen ang .....	1 959	-0,3	-5,6	80 721	142 194	222 915	-2,4	20,4
24.70	H.v.Chemiefasern .....	1 672	-0,2	-5,5	55 776	28 897	84 673	-4,7	-3,4
DM	H.v.Gummi-u.Kunststoff- waren .....	35 209	1,8	1,2	1 104 971	677 496	1 782 467	-5,2	3,1
25	H.v.Gummi-u.Kunststoff- waren .....	35 209	1,8	1,2	1 104 971	677 496	1 782 467	-5,2	3,1
25.1	H.v.Gummiwaren .....	6 901	-1,6	-0,5	248 371	147 514	395 885	-7,3	2,8
25.11	H.v.Bereifungen .....	1 892	-9,2	0,1	80 705	44 307	125 012	-15,1	-0,5
25.12	Runderneuerung v. Bereifungen .....	105	-2,8	-16,7	3 698	1 495	5 193	6,1	2,6
25.13	H.v.sonst.Gummiwaren .....	4 904	1,7	-0,2	163 968	101 712	265 680	-3,3	4,5
25.2	H.v.Kunststoffwaren .....	28 308	2,7	1,6	856 600	529 982	1 386 582	-4,5	3,2
25.21	H.v.Platten,Folien usw. a.Kunststoff .....	7 335	2,5	0,5	246 548	157 024	403 572	-2,7	4,5
25.22	H.v.Verpackungsmitteln a.Kunststoff .....	3 906	5,6	3,2	118 617	56 937	175 554	-2,4	6,5
25.23	H.v.Baubedarfsartikeln a.Kunststoff .....	3 816	3,0	-9,3	111 069	85 373	196 442	-6,7	-4,0
25.24	H.v.sonst.Kunststoff- waren .....	13 251	1,9	5,4	380 366	230 648	611 014	-5,6	3,9
DI	Glasgewerbe,Keramik, Verarb.v.Steinen u.Erden	22 972	1,8	-4,0	721 702	478 972	1 200 674	-3,6	-1,9
26	Glasgewerbe,Keramik, Verarb.v.Steinen u.Erden	22 972	1,8	-4,0	721 702	478 972	1 200 674	-3,6	-1,9
26.1	H.u.Verarb.v.Glas .....	6 407	2,7	1,1	208 525	120 115	328 640	0,4	4,9

1) Klassifikation der Wirtschaftszweige, Ausgabe 1993 (WZ 93).

1 Betriebe  
1.2 Geleistete Arbeiterstunden sowie Bruttolohn- und -gehaltssumme  
1.2.1 Im Juli 2001  
Deutschland

Nr. der Klassifikation 1)	Wirtschaftsgliederung	Geleistete Arbeiterstunden			Bruttolohn- und -gehaltssumme				
		Insgesamt	Veränd. zum Vor-		Lohnsumme	Gehaltssumme	Insgesamt	Veränd. zum Vor-	
			monat	jahresmonat				monat	jahresmonat
		1000 Stunden	%		1 000 DM			%	
26.11	H.v.Flachglas .....	295	-3,9	-5,1	10 443	6 690	17 133	2,5	-5,2
26.12	Veredlg.u.Verarb.v. Flachglas .....	2 345	2,9	-0,5	66 596	40 928	107 524	4,8	5,5
26.13	H.v.Hohlglas .....	1 977	4,6	0,4	68 870	28 151	97 021	-3,2	5,5
26.14	H.v.Glasfaser .....	407	-1,0	-0,7	14 647	9 966	24 613	-5,8	-0,2
26.15	H.,Veredlg.u.Verarb.v. sonst.Glas,techn.Glasw. ....	1 383	2,5	7,3	47 969	34 380	82 349	0,7	7,3
26.2	Keramik (oh.Ziegelei u. Baukeramik) .....	3 085	-3,0	-2,5	95 891	58 203	154 094	-4,5	-0,4
26.21	H.v.keramischen Haushaltsw.u.Ziergegenst. ..	1 204	-2,3	-4,6	33 974	15 606	49 580	-1,2	-3,9
26.22	H.v.Sanitärkeramik .....	241	-27,2	-6,2	9 973	7 824	17 797	-9,7	-0,2
26.23	H.v.Isolatoren u. Isolierteilen a.Keramik	387	2,7	-2,3	12 059	7 424	19 483	-7,7	6,7
26.24	H.v.keramischen Erzeugn. f.sonst.techn.Zwecke ...	243	5,2	-8,0	6 813	6 880	13 693	-6,2	-17,0
26.25	H.v.keramischen Erzeugnissen ang .....	272	-4,2	-0,4	8 011	4 214	12 225	-2,7	-4,0
26.26	H.v.feuerfesten keramischen Werkstoffen	738	1,8	3,8	25 061	16 255	41 316	-4,5	9,4
26.30	H.v.keramischen Wand-u. Bodenfliesen u.-platten	479	-2,2	-12,6	14 385	8 180	22 565	0,2	-5,8
26.40	Ziegelei,H.v.sonst. Baukeramik .....	1 297	1,5	-11,1	40 876	21 433	62 409	-7,2	-7,5
26.5	H.v.Zement,Kalk u. gebranntem Gips .....	1 210	-0,1	-7,7	45 715	41 632	87 347	-13,7	-10,8
26.51	H.v.Zement .....	895	0,1	-5,4	34 055	32 948	67 001	-15,7	-11,6
26.52	H.v.Kalk .....	194	-1,0	-19,8	7 688	6 065	13 753	-4,6	-9,4
26.53	H.v.gebranntem Gips .....	121	-	-1,6	3 972	2 621	6 593	-10,3	-5,4
26.6	H.v.Erzeugnissen a. Beton,Zement u.Gips ....	7 931	4,1	-6,7	231 396	163 771	395 167	-3,3	-4,7
26.61	H.v.Betonerzeugnissen f. d.Bau u.Kalksandsteinen	5 368	3,9	-7,6	156 057	92 844	248 901	-1,6	-6,4
26.62	H.v.Gipserzeugnissen f. d.Bau .....	210	1,5	-7,1	7 037	3 905	10 942	-20,2	-3,0
26.63	H.v.Transportbeton .....	1 440	5,7	-5,6	39 668	26 634	66 302	-0,4	-4,1
26.64	H.v.Mörtel .....	439	3,1	-1,1	13 341	25 835	39 176	-7,5	1,4
26.65	H.v.Faserzementwaren ....	180	1,7	-19,3	6 303	7 083	13 386	-11,4	-10,1
26.66	H.v.Erzeugnissen a. Beton,Zement u.Gips ang	294	5,0	9,3	8 990	7 470	16 460	-9,0	11,1
26.70	Be-u.Verarb.v.Natursteinen ang .....	739	1,5	-3,8	20 318	10 812	31 130	0,6	-2,5
26.8	H.v.sonst.Mineralerzeugnissen .....	1 824	-	-0,8	64 496	54 846	119 342	-5,1	0,0
26.81	H.v.Mühl-,Polier-u.ä. Steinen,Schleifwerkzeug.	612	-4,2	1,0	22 460	19 553	42 003	-12,3	-0,9
26.82	H.v.Mineralerzeugnissen ang .....	1 212	2,3	-1,7	42 046	35 293	77 339	-0,6	0,5
DJ	Metallerzg.u.-bearb., H.v.Metallerzeugnissen .	81 699	0,7	2,6	2 905 363	1 649 750	4 555 113	-6,2	2,7
27	Metallerzg.u.-bearbeitung.	24 136	-2,8	1,7	1 003 240	509 675	1 512 915	-5,1	2,1
27.10	Erzeugung v.Roh Eisen, Stahl,Ferroleg.(EGKS) ..	6 811	-3,0	-1,1	293 963	160 108	454 071	-5,5	-2,0

1) Klassifikation der Wirtschaftszweige, Ausgabe 1993 (WZ 93).

1 Betriebe  
1.2 Geleistete Arbeiterstunden sowie Bruttolohn- und -gehaltssumme  
1.2.1 Im Juli 2001  
Deutschland

Nr. der Klas- sifika- tion 1)	Wirtschaftsgliederung	Geleistete Arbeiterstunden			Bruttolohn- und -gehaltssumme				
		Insgesamt	Veränd. zum Vor-		Lohnsumme	Gehaltssumme	Insgesamt	Veränd. zum Vor-	
			monat	jahres- monat				monat	jahres- monat
		1000 Stunden	%		1 000 DM			%	
27.2	H.v.Rohren .....	2 566	-1,8	0,5	99 307	52 076	151 383	-6,5	-0,8
27.21	H.v.Rohren u.Rohrstücken a.Gußeisen .....	197	-12,1	-19,6	8 441	5 541	13 982	2,1	-5,1
27.22	H.v.Stahlrohren u.Rohr- stücken a. Eisen u.Stahl	2 369	-0,8	2,6	90 866	46 535	137 401	-7,3	-0,4
27.3	Sonst.erste Bearb.v.Ei- sen, Stahl, H.v.Ferroleg.	2 065	-2,2	-1,3	79 619	43 788	123 407	-6,5	-2,0
27.31	H.v.Blankstahl .....	374	-14,0	5,1	12 817	8 159	20 976	-4,8	2,1
27.32	H.v.Kaltband unter 500 mm Breite .....	755	1,5	-7,4	31 633	17 995	49 628	-12,3	-8,6
27.33	H.v.Kaltprofilen .....	193	9,7	17,0	6 887	3 761	10 648	-0,5	14,6
27.34	H.v.gezogenem Draht .....	526	-0,6	-1,3	20 223	8 513	28 736	-2,1	1,2
27.35	Erste Bearb.v.Eisen u. Stahl ang, H.v.Ferroleg.	217	-4,8	-2,7	8 059	5 360	13 419	0,6	0,4
27.4	Erzeugung u.erste Bearb. v.NE-Metallen .....	5 607	0,2	1,3	239 249	151 960	391 209	-6,2	4,7
27.41	Erzeugung u.erste Bearb. v.Edelmetallen .....	224	3,2	17,3	7 855	11 815	19 670	-28,7	21,2
27.42	Erzeugung u.erste Bearb. v.Aluminium .....	2 847	1,9	3,8	119 134	76 379	195 513	-6,9	7,7
27.43	Erzeugung u.erste Bearb. v.Blei, Zink u.Zinn .....	431	-3,6	2,1	17 137	10 654	27 791	-2,3	1,1
27.44	Erzeugung u.erste Bearb. v.Kupfer .....	1 677	-2,0	-3,5	77 565	43 383	120 948	-1,1	-0,1
27.45	Erzeugung u.erste Bearb. v.sonst.NE-Metallen ....	428	0,7	-2,7	17 558	9 729	27 287	-6,2	-0,5
27.5	Gießereiindustrie .....	7 087	-5,3	6,4	291 102	101 743	392 845	-2,4	7,2
27.51	Eisengießerei .....	3 069	-11,6	4,9	142 879	40 569	183 448	-2,8	7,5
27.52	Stahlgießerei .....	768	2,0	11,6	27 659	15 563	43 222	1,9	0,5
27.53	Leichtmetallgießerei .....	2 619	-0,1	7,6	96 571	35 174	131 745	-0,4	12,8
27.54	Buntmetallgießerei .....	631	-1,7	3,4	23 993	10 437	34 430	-11,8	-4,5
28	H.v.Metallerzeugnissen ...	57 563	2,2	2,9	1 902 123	1 140 075	3 042 198	-6,7	3,0
28.1	Stahl-u.Leichtmetallbau ..	12 390	2,7	0,2	366 214	248 800	615 014	-4,2	0,4
28.11	H.v.Stahl-u.Leicht- metallkonstruktionen ...	9 764	2,5	1,3	290 745	197 591	488 336	-4,3	0,9
28.12	H.v.Ausbauelementen a. Stahl u.Leichtmetall ...	2 626	3,2	-3,6	75 469	51 209	126 678	-3,8	-1,6
28.2	Kessel-u.Behälterbau (oh.H.v.Dampfkesseln) ..	2 056	0,5	-1,3	78 396	52 138	130 534	-11,3	-1,2
28.21	H.v.Tanks u.Sammel- behältern .....	1 106	3,1	1,1	36 897	19 888	56 785	-6,4	-2,9
28.22	H.v.Zentralheizungs- Heizkörpern u.-Kesseln .	950	-2,4	-3,9	41 499	32 250	73 749	-14,7	0,3
28.30	H.v.Dampfkesseln (oh. Zentralheizungskessel) .	2 477	0,8	-0,6	93 680	67 791	161 471	-1,7	-5,5
28.40	H.v.Schmiede-, Press-, Zieh-, Stanzteilen u.ä. .	8 965	2,7	6,0	309 110	144 835	453 945	-7,5	5,4
28.5	Oberfläch.veredlg., Wär- mebehandlg., Mechanik ang	9 784	3,7	9,6	285 257	112 421	397 678	-5,4	11,2
28.51	Oberfläch.veredlg.u. Wärmebehandlung .....	4 527	2,8	8,6	132 103	56 293	188 396	-5,7	9,2
28.52	Mechanik ang .....	5 257	4,5	10,5	153 154	56 128	209 282	-5,0	12,9

1) Klassifikation der Wirtschaftszweige, Ausgabe 1993 (WZ 93).

1 Betriebe  
1.2 Geleistete Arbeiterstunden sowie Bruttolohn- und -gehaltssumme  
1.2.1 Im Juli 2001  
Deutschland

Nr.der Klassi- fikation 1)	Wirtschaftsgliederung	Geleistete Arbeiterstunden			Bruttolohn- und -gehaltssumme				
		Insgesamt	Veränd. zum Vor-		Lohnsumme	Gehaltssumme	Insgesamt	Veränd. zum Vor-	
			monat	jahres- monat				monat	jahres- monat
		1000 Stunden	%	1 000 DM			%		
28.6	H.v.Schneidw.,Werkzeug., Schlössern u.Beschlägen	9 878	-0,3	4,8	354 807	265 740	620 547	-8,4	3,3
28.61	H.v.Schneidwaren u. Bestecken .....	458	-9,8	9,8	18 445	13 288	31 733	-1,5	0,0
28.62	H.v.Werkzeugen .....	5 295	1,3	7,1	194 072	139 449	333 521	-8,4	4,3
28.63	H.v.Schlössern u. Beschlägen .....	4 125	-1,2	1,4	142 290	113 003	255 293	-9,1	2,4
28.7	H.v.sonst.EBM-Waren .....	12 013	3,1	-1,4	414 659	248 350	663 009	-8,0	2,0
28.71	H.v.Behältern a.Eisen u. Stahl .....	348	8,1	-3,6	11 038	6 360	17 398	-4,8	-3,3
28.72	H.v.Verpackungen u. Verschlüssen a.Metall ..	1 362	4,7	-1,1	53 985	25 514	79 499	-2,1	0,6
28.73	H.v.Drehtwaren .....	1 215	0,6	-1,6	42 490	23 957	66 447	-3,6	-0,5
28.74	H.v.Schrauben,Nieten, Ketten u.Federn .....	3 900	4,7	0,9	135 768	68 770	204 538	-9,3	1,9
28.75	H.v.EBM-Waren ang .....	5 188	1,7	-2,8	171 378	123 749	295 127	-9,6	3,3
DK	Maschinenbau .....	75 091	2,3	2,1	2 939 274	3 191 896	6 131 170	-10,6	4,3
29	Maschinenbau .....	75 091	2,3	2,1	2 939 274	3 191 896	6 131 170	-10,6	4,3
29.1	H.v.Masch.f.d.Erzeugung u.Nutzung v.mech.Energie	18 138	2,8	2,4	747 618	711 857	1 469 475	-9,6	3,0
29.11	H.v.Verbrenn.mot.u.Turb. (oh.Strassenfahrz.u.ä.) .	2 065	-2,2	-0,7	104 846	156 050	260 896	-9,0	-4,3
29.12	H.v.Pumpen u. Kompressoren .....	4 673	4,4	4,9	185 501	187 064	372 565	-14,5	4,8
29.13	H.v.Armaturen .....	4 328	3,8	1,5	160 062	189 142	349 204	-7,8	3,7
29.14	H.v.Lagern,Getrieben, Zahnradern,Antriebselem.	7 072	2,8	2,2	297 209	179 601	476 810	-7,1	5,5
29.2	H.v.sonst.Maschinen f. unspezifische Verwendung	18 396	3,8	0,9	666 889	824 578	1 491 467	-11,4	3,3
29.21	H.v.Öfen u.Brennern .....	750	0,3	-4,7	26 405	59 727	86 132	-8,3	0,4
29.22	H.v.Hebezeugen u. Fördermitteln .....	6 489	3,9	3,8	245 784	248 957	494 741	-7,3	5,8
29.23	H.v.kälte-u.lufttechn. Erzeugn.f.gewerbli.Zwecke	3 887	3,7	-5,1	134 389	166 463	300 852	-14,5	0,0
29.24	H.v.Maschinen f.unspezi- fische Verwendung ang ..	7 270	4,2	2,3	260 311	349 431	609 742	-13,3	3,5
29.3	H.v.land-u.forstw. Maschinen .....	2 045	-1,4	0,2	83 894	64 222	148 116	-5,3	6,8
29.31	H.v.Ackerschleppern .....	541	15,1	0,7	22 235	17 084	39 319	-10,5	13,0
29.32	H.v.sonst.land-u. forstw.Maschinen .....	1 504	-6,2	-0,1	61 659	47 138	108 797	-3,3	4,8
29.40	H.v.Werkzeugmaschinen ....	9 756	3,0	4,8	369 538	432 049	801 587	-11,5	8,2
29.5	H.v.Masch.f.sonst.best. Wirtschaftszweige .....	21 342	1,2	2,6	866 744	972 977	1 839 721	-7,9	5,8
29.51	H.v.Masch.f.Metallerzeu- gung,Walzwerkseinr.usw .	722	0,4	2,6	26 726	51 679	78 405	1,2	3,4
29.52	H.v.Bergwerks-,Bau-u. Baustoffmaschinen .....	2 699	-5,8	-3,0	115 668	123 700	239 368	-8,4	-2,3
29.53	H.v.Masch.f.Ernährungs- gewerbe u.Tabakverarb. .	1 385	-0,1	-3,7	51 491	76 407	127 898	-11,7	-2,1
29.54	H.v.Masch.f.d.Textil-, Bekleidg.-u.Ledergewerbe	2 629	0,1	-7,4	101 850	100 405	202 255	-16,8	-5,3
29.55	H.v.Masch.f.d.Papier- gewerbe .....	920	2,3	4,9	42 856	61 494	104 350	-5,7	15,1

1) Klassifikation der Wirtschaftszweige, Ausgabe 1993 (WZ 93).

1 Betriebe  
1.2 Geleistete Arbeiterstunden sowie Bruttolohn- und -gehaltssumme  
1.2.1 Im Juli 2001  
Deutschland

Nr. der Klas- sifika- tion 1)	Wirtschaftsgliederung	Geleistete Arbeiterstunden			Bruttolohn- und -gehaltssumme				
		Insgesamt	Veränd. zum Vor-		Lohnsumme	Gehaltssumme	Insgesamt	Veränd. zum Vor-	
			monat	jahres- monat				monat	jahres- monat
		1000 Stunden	%		1 000 DM			%	
29.56	H.v.Masch.f.best.Wirt- schaftszweige ang .....	12 987	3,1	6,7	528 153	559 292	1 087 445	-6,3	10,6
29.60	H.v.Waffen u.Munition ....	571	-2,7	-2,2	21 872	30 916	52 788	-34,0	-5,0
29.7	H.v.Haushaltsgeräten ang .	4 843	0,9	-0,3	182 719	155 297	338 016	-20,2	-1,5
29.71	H.v.elektrischen Haushaltsgeräten .....	4 315	0,5	1,0	163 732	134 481	298 213	-21,6	-0,6
29.72	H.v.nichtelektrischen Heiz-,Koch-u.ä.Gerät.ang	528	4,1	-9,1	18 987	20 816	39 803	-8,7	-8,2
DL	H.v.Büromasch.,Dv-Gerät. u.-einr.;Elektrotech.usw	59 121	1,7	1,6	2 062 175	3 358 015	5 410 190	-9,1	5,6
30.0	H.v.Büromasch.,Dv-Gerät. u.-einr. ....	1 954	5,9	10,0	60 574	161 903	222 477	-9,1	8,9
30.01	H.v.Büromaschinen .....	633	7,3	4,1	20 170	39 328	59 498	-7,6	3,0
30.02	H.v.Dv-Gerät.u.-einr. ....	1 321	5,3	13,1	40 404	122 575	162 979	-9,7	11,2
31	H.v.Geräten d.Elektriz. erzg.,-verteilung u.ä. .	31 975	1,6	2,0	1 125 202	1 460 966	2 586 168	-7,9	4,7
31.10	H.v.Elektromotoren,Gene- ratoren,Transformatoren	6 687	1,5	4,2	240 708	219 320	460 028	-5,3	4,9
31.20	H.v.Elektriz.vertlg.-u. -schalteinrichtungen ...	12 709	0,9	1,4	436 664	818 029	1 254 693	-8,8	4,3
31.30	H.v.isol.Elektrokabeln, -leitungen u.-drähten ..	2 121	4,2	3,3	79 176	54 166	133 342	-5,5	8,9
31.40	H.v.Akkumulatoren u. Batterien .....	637	-0,5	2,7	25 121	19 578	44 699	-19,3	-2,2
31.50	H.v.elektrischen Lampen u.Leuchten .....	2 907	2,6	0,8	98 131	89 670	187 801	-5,8	6,0
31.6	H.v.elekt.r.Ausrüstg.ang ..	6 914	1,8	1,1	245 402	260 203	505 605	-7,8	4,6
31.61	H.v.elekt.r.Ausrüstg.f. Motoren u.Fahrzeuge ang	4 157	0,5	-2,9	150 621	112 229	262 850	-11,1	-2,7
31.62	H.v.sonst.elekt.r. Ausrüstg.ang .....	2 757	4,0	7,7	94 781	147 974	242 755	-3,9	13,8
32	Rundfunk-,Fernseh-u. Nachrichtentechnik .....	10 334	-0,1	-3,0	389 550	857 671	1 247 221	-7,3	7,8
32.10	H.v.elektronischen Bauelementen .....	5 099	1,2	4,3	184 851	295 732	480 583	-13,7	13,5
32.20	H.v.nachrichtentechni- schen Geräten u.Einr. ..	3 353	-2,2	-8,3	133 497	457 669	591 166	-1,6	6,3
32.30	H.v.Rundfunk-,Fernseh-, phono-,videotechn.Gerät.	1 882	-0,1	-10,6	71 202	104 270	175 472	-6,3	-1,2
33	Medizin-,Mess-,Steuer- u.Regelungstechnik,Optik	14 858	2,7	3,0	476 849	877 475	1 354 324	-12,9	4,7
33.10	H.v.med.Geräten u.ortho- pädischen Vorrichtungen	6 381	1,2	5,1	194 589	240 440	435 029	-9,0	5,0
33.20	H.v.Meß-,Kontroll-, Navig.-u.ä.Instr.u.Vorr.	5 773	4,0	3,2	188 786	462 992	651 778	-14,9	4,1
33.30	H.v.industriellen Prozeß-Steuerungsanlg. .	518	3,4	11,4	16 730	46 212	62 942	-4,2	11,7
33.40	H.v.optischen u. fotografischen Geräten .	1 817	3,7	-2,4	63 782	115 512	179 294	-18,3	6,0
33.50	H.v.Uhren .....	369	3,1	-15,8	12 962	12 319	25 281	-3,6	-7,0
DM	Fahrzeugbau .....	76 972	-3,0	0,2	3 727 347	2 513 334	6 240 681	-2,6	4,7
34	H.v.Kraftwagen u. Kraftwagenteilen .....	66 058	-2,9	-0,2	3 257 115	2 027 266	5 284 381	-1,9	4,4

1) Klassifikation der Wirtschaftszweige, Ausgabe 1993 (WZ 93).



1 Betriebe  
1.2 Geleistete Arbeiterstunden sowie Bruttolohn- und -gehaltssumme  
1.2.1 Im Juli 2001  
Deutschland

Nr.der Klas- sifi- kation 1)	Wirtschaftsgliederung	Geleistete Arbeiterstunden			Bruttolohn- und -gehaltssumme				
		Insgesamt	Veränd. zum Vor-		Lohnsumme	Gehaltssumme	Insgesamt	Veränd. zum Vor-	
			monat	jahres- monat				monat	jahres- monat
		1000 Stunden	%	1 000 DM			%		
34.10	H.v.Kraftwagen u. Kraftwagenmotoren .....	35 552	-7,0	-1,7	2 009 430	1 309 236	3 318 666	0,8	3,8
34.20	H.v.Karosserien, Aufbauten u.Anhängern ..	3 408	-3,9	-1,8	117 296	66 288	183 584	-3,2	-0,6
34.30	H.v.Teilen u.ä.f.Kraft- wagen u. deren Motoren ..	27 098	3,1	2,2	1 130 389	651 742	1 782 131	-6,4	6,2
35	Sonst.Fahrzeugbau .....	10 914	-3,1	2,2	470 232	486 068	956 300	-6,3	5,9
35.1	Schiffbau .....	2 353	-11,3	5,8	95 200	53 687	148 887	-6,4	3,6
35.11	Schiffbau (oh.Boots-u. Yachtbau) .....	2 104	-10,9	5,8	86 546	48 932	135 478	-6,0	2,4
35.12	Boots- u.Yachtbau .....	249	-14,7	5,5	8 654	4 755	13 409	-9,8	17,6
35.20	Schienenfahrzeugbau .....	3 337	-3,0	-7,7	134 788	85 980	220 768	-6,5	-3,5
35.30	Luft-u.Raumfahrzeugbau ...	4 056	2,7	9,4	198 389	319 326	517 715	-5,8	10,3
35.4	H.v.Krafträdern,Fahrrä- dern u.Behindertenfahz.	964	-6,5	4,1	33 984	21 988	55 972	-14,8	16,0
35.41	H.v.Krafträdern .....	362	2,3	33,1	14 907	10 257	25 164	-26,2	32,3
35.42	H.v.Fahrrädern .....	464	-15,0	-9,6	14 763	6 896	21 659	-3,1	7,3
35.43	H.v.Behinderten- fahrzeugen .....	138	5,3	-2,1	4 314	4 836	9 149	-1,5	1,2
35.50	Fahrzeugbau ang .....	204	7,9	-2,4	7 871	5 087	12 958	19,5	2,2
DN	H.v.Möbeln,Schmuck,Mu- sikinstr.usw,Recycling .	18 552	-5,3	-0,2	643 067	419 822	1 062 889	-4,8	2,1
36	H.v.Möbeln,Schmuck, Musikinstr.,Sportger.usw	17 504	-5,6	-0,9	618 008	406 583	1 024 591	-4,9	1,7
36.1	H.v.Möbeln .....	12 748	-7,6	-1,4	476 576	279 159	755 735	-4,0	-0,2
36.11	H.v.Sitzmöbeln .....	3 761	-6,0	-4,6	128 252	80 643	208 895	-3,9	-0,2
36.12	H.v.Büro-u.Ladenmöbeln ...	1 862	-4,3	-1,2	67 266	46 700	113 966	-4,8	1,7
36.13	H.v.Küchenmöbeln .....	1 544	-11,9	3,6	68 262	49 241	117 503	-7,7	1,6
36.14	H.v.sonst.Möbeln .....	5 058	-9,7	-0,6	198 621	96 154	294 775	-2,6	-1,9
36.15	H.v.Matratzen .....	523	3,8	1,2	14 175	6 421	20 596	0,5	3,1
36.2	H.v.Schmuck u.ä. Erzeugnissen .....	530	-0,8	0,8	16 580	15 253	31 833	-3,4	-5,2
36.21	Prägen v.Münzen u. Medaillen .....	58	1,8	107,1	1 690	340	2 030	3,5	62,4
36.22	H.v.Schmuck,Gold-u. Silberschmiedewaren ....	472	-1,1	-5,2	14 890	14 913	29 803	-3,9	-7,8
36.30	H.v.Musikinstrumenten ....	423	-15,2	-5,8	16 531	6 768	23 299	-0,1	5,3
36.40	H.v.Sportgeräten .....	395	-5,5	4,0	13 995	8 271	22 266	9,0	3,6
36.50	H.v.Spielwaren .....	1 025	6,8	1,3	29 382	26 997	56 379	-1,3	3,1
36.6	H.v.sonst.Erzeugnissen ...	2 383	2,5	0,2	64 944	70 135	135 079	-13,6	13,9
36.61	H.v.Phasiaschmuck .....	61	3,4	-29,1	1 705	1 441	3 146	-5,5	-28,5
36.62	H.v.Besen u.Bürsten .....	529	7,1	5,0	16 030	8 601	24 631	-3,7	14,4
36.63	H.v.Erzeugnissen ang .....	1 793	1,2	0,2	47 209	60 093	107 302	-15,7	15,8
37	Recycling .....	1 048	-	13,5	25 059	13 239	38 298	-1,3	14,5
37.10	Recycling v.Schrott .....	404	4,9	2,8	10 228	7 046	17 274	-1,7	7,1
37.20	Recycling v.nichtmetall. Altmat.u.Reststoffen ...	644	-2,9	21,5	14 831	6 193	21 024	-1,0	21,5

1) Klassifikation der Wirtschaftszweige, Ausgabe 1993 (WZ 93).

1 Betriebe  
-----  
1.2 Geleistete Arbeiterstunden sowie Bruttolohn- und -gehaltssumme  
1.2.2 Januar - Juli 2001  
Deutschland

Land ----- Hauptgruppen	Geleistete Arbeiterstunden		Bruttolohn- und -gehaltssumme			
	Insgesamt	Veränderung zum Vorjahreszeitraum	Lohnsumme	Gehaltssumme	Insgesamt	Veränderung zum Vorjahreszeitraum
	1000 Stunden	%	1 000 DM			%
Baden-Württemberg .....	696 385	1,0	26 270 144	27 423 406	53 693 550	4,5
Bayern .....	663 638	-0,4	23 669 006	26 386 923	50 055 929	5,2
Berlin .....	55 543	0,6	2 032 739	2 800 864	4 833 603	3,6
Brandenburg .....	60 156	-0,4	1 559 658	1 137 300	2 696 958	1,7
Bremen .....	39 392	0,9	1 476 026	1 413 892	2 889 918	5,7
Hamburg .....	40 698	0,3	1 714 061	3 350 799	5 064 860	5,7
Hessen .....	239 930	-1,7	8 974 513	10 109 909	19 084 422	2,0
Mecklenburg-Vorpommern .....	33 440	1,0	766 940	506 428	1 273 368	4,4
Niedersachsen .....	341 278	-2,7	12 630 842	9 345 376	21 976 218	3,8
Nordrhein-Westfalen .....	850 927	-1,8	30 378 226	27 316 089	57 694 315	0,3
Rheinland-Pfalz .....	177 608	-1,2	6 316 980	5 840 497	12 157 477	2,9
Saarland .....	69 260	-2,6	2 740 200	1 321 618	4 061 818	4,7
Sachsen .....	153 489	1,7	3 679 111	2 496 779	6 175 890	8,1
Sachsen-Anhalt .....	74 538	2,9	1 799 993	1 064 950	2 864 943	4,5
Schleswig-Holstein .....	79 205	-2,6	2 668 858	2 718 676	5 387 534	1,8
Thüringen .....	96 482	2,5	2 192 956	1 347 192	3 540 148	7,7
Deutschland .....	3 671 969	-0,6	128 870 253	124 580 698	253 450 951	3,4
Früheres Bundesgebiet .....	3 244 067	-0,9	118 587 816	117 591 860	236 179 676	3,2
Neue Länder und Berlin-Ost .....	427 902	1,8	10 282 437	6 988 838	17 271 275	6,0
Vorleistungsgüterproduzenten						
Deutschland .....	1 769 169	-0,4	61 290 939	49 953 549	111 244 488	3,7
Früheres Bundesgebiet .....	1 567 285	-0,7	56 368 913	47 016 245	103 385 158	3,4
Neue Länder und Berlin-Ost .....	201 884	2,3	4 922 026	2 937 304	7 859 330	7,2
Investitionsgüterproduzenten						
Deutschland .....	1 210 362	0,4	47 626 889	49 132 006	96 758 895	4,4
Früheres Bundesgebiet .....	1 082 373	0,1	44 206 476	46 749 302	90 955 778	4,3
Neue Länder und Berlin-Ost .....	127 989	2,2	3 420 413	2 382 704	5 803 117	5,6
Gebrauchsgüterproduzenten						
Deutschland .....	169 791	-3,0	5 641 788	4 639 951	10 281 739	1,1
Früheres Bundesgebiet .....	151 390	-4,0	5 240 292	4 370 427	9 610 719	0,4
Neue Länder und Berlin-Ost .....	18 401	5,7	401 496	269 524	671 020	12,1
Verbrauchsgüterproduzenten						
Deutschland .....	522 647	-2,8	14 310 637	20 855 192	35 165 829	0,7
Früheres Bundesgebiet .....	443 019	-3,1	12 772 135	19 455 886	32 228 021	0,6
Neue Länder und Berlin-Ost .....	79 628	-1,0	1 538 502	1 399 306	2 937 808	2,5

1 Betriebe  
1.2 Geleistete Arbeiterstunden sowie Bruttolohn- und -gehaltssumme  
1.2.2 Januar - Juli 2001  
Deutschland

Nr. der Klas- sifika- tion 1)	Wirtschaftsgliederung	Geleistete Arbeiterstunden		Bruttolohn- und -gehaltssumme			
		Insgesamt	Veränderung zum Vorjahreszeitraum	Lohnsumme	Gehaltssumme	Insgesamt	Veränderung zum Vorjahreszeitraum
		1000 Stunden	%	1 000 DM			%
C	Bergbau u. Gew. v. Steinen u. Erden .....	63 823	-11,2	2 508 165	1 710 427	4 218 592	-7,6
CA	Kohlenbergbau, Torfgew., Gew. v. Erdöl u. Erdgas usw.	43 441	-13,6	1 902 596	1 363 594	3 266 190	-9,3
10	Kohlenbergbau, Torf- gewinnung .....	41 810	-14,1	1 824 581	1 120 801	2 945 382	-10,8
10.10	Steinkohlenbergbau u. -brikettherstellung ....	29 283	-16,0	1 326 687	789 655	2 116 342	-11,8
10.20	Braunkohlenbergbau u. -brikettherstellung ....	11 036	-9,4	460 667	313 338	774 005	-8,3
10.30	Torfgewinnung u. -veredlung .....	1 491	-7,8	37 227	17 808	55 035	-0,7
11	Gew. v. Erdöl u. Erdgas Erbrg. verb. Dienstleistg.	1 631	1,0	78 015	242 793	320 808	6,3
11.10	Gew. v. Erdöl u. Erdgas .....	.	.	.	.	.	.
11.20	Erbrg. v. Dienstleistg. bei d. Gew. v. Erdöl u. Erdgas .	.	.	.	.	.	.
12.00	Bergbau a. Uran-u. Thoriumerze .....	-	X	-	-	-	X
CB	Erzbergbau, Gew. v. Steinen u. Erden, sonst. Bergbau ..	20 382	-5,7	605 569	346 833	952 402	-0,9
13	Erzbergbau .....	-	X	-	-	-	X
13.10	Eisenerzbergbau .....	-	X	-	-	-	X
13.20	NE-Metallerzbergbau (oh. Uran-u. Thoriumerze)	-	X	-	-	-	X
14	Gew. v. Steinen u. Erden, sonst. Bergbau .....	20 382	-5,7	605 569	346 833	952 402	-0,9
14.1	Gew. v. Natursteinen .....	1 269	1,0	39 204	18 614	57 818	4,0
14.11	Gew. v. Naturwerksteinen u. Natursteinen ang .....	.	.	.	.	.	.
14.12	Gew. v. Kalk, Dolom.-, Gips- u. Anhydritstein, Kreide .	972	5,7	31 106	14 917	46 023	5,7
14.13	Gew. v. Schiefer .....	.	.	.	.	.	.
14.2	Gew. v. Kies, Sand, Ton u. Kaolin .....	17 190	-5,9	497 732	277 569	775 301	-0,9
14.21	Gew. v. Kies u. Sand .....	15 826	-6,3	447 559	249 019	696 578	-1,2
14.22	Gew. v. Ton u. Kaolin .....	1 564	-2,1	50 173	28 550	78 723	1,6
14.30	Bergbau a. chemische u. Düngemittelminerale ..	329	14,2	10 571	6 386	16 957	18,3
14.40	Gew. v. Salz .....	1 336	-4,6	51 403	37 018	88 421	-2,4
14.50	Gew. v. Steinen u. Erden ang, sonst. Bergbau .....	268	-34,5	6 659	7 246	13 905	-23,9
D	Verarbeitendes Gewerbe ...	3 608 146	-0,4	126 362 088	122 870 271	249 232 359	3,6
DA	Ernährungsgewerbe u. Tabakverarbeitung .....	338 013	-1,5	8 688 397	6 933 897	15 622 294	0,9
15	Ernährungsgewerbe .....	331 864	-1,5	8 452 678	6 568 224	15 020 902	1,0
15.1	Schlachten u. Fleisch- verarbeitung .....	74 389	-5,6	1 668 093	850 148	2 518 241	-4,1
15.11	Schlachten (oh. Schlachten v. Geflügel) .....	12 233	-11,0	308 787	140 518	449 305	-7,3
15.12	Schlachten v. Geflügel ....	7 087	5,2	147 548	39 795	187 283	7,7
15.13	Fleischverarbeitung .....	55 069	-5,5	1 211 758	669 895	1 881 653	-4,4

1) Klassifikation der Wirtschaftszweige, Ausgabe 1993 (WZ 93).

1 Betriebe  
1.2 Geleistete Arbeiterstunden sowie Bruttolohn- und -gehaltssumme  
1.2.2 Januar - Juli 2001  
Deutschland

Nr. der Klassifikation 1)	Wirtschaftsgliederung	Geleistete Arbeiterstunden		Bruttolohn- und -gehaltssumme			
		Insgesamt	Veränderung zum Vorjahreszeitraum	Lohnsumme	Gehaltssumme	Insgesamt	Veränderung zum Vorjahreszeitraum
		1000 Stunden	%	1 000 DM			%
15.20	Fischverarbeitung .....	8 517	7,0	188 124	97 378	285 502	8,3
15.3	Obst- u. Gemüsever- arbeitung .....	19 662	0,6	490 565	310 633	801 198	3,4
15.31	Verarb.v.Kartoffeln .....	4 762	2,1	113 326	48 904	162 230	5,2
15.32	H.v.Frucht- u. Gemüse- säften .....	4 939	4,2	134 106	98 603	232 709	6,6
15.33	Verarb.v.Obst u. Gemüse ang .....	9 971	-1,8	243 133	163 126	406 259	0,9
15.4	H.v.pflanzlichen u. tierischen Ölen u.Fetten	2 765	0,1	101 479	121 253	222 732	1,7
15.41	H.v.rohen Ölen u.Fetten ..	752	10,8	27 887	21 576	49 463	13,5
15.42	H.v.raffinierten Ölen u. Fetten .....	574	-1,7	22 460	21 530	43 990	1,8
15.43	H.v.Margarine u.ä. Nahrungsfetten .....	1 439	-3,9	51 142	78 147	129 289	-2,3
15.5	Milchverarbeitung .....	25 969	-7,6	789 711	525 573	1 315 284	-4,4
15.51	Milchverarbeitung (oh.H.v.Speiseeis) .....	23 388	-7,0	713 821	467 352	1 181 173	-4,4
15.52	H.v.Speiseeis .....	2 581	-12,3	75 890	58 221	134 111	-4,8
15.6	Mehl- u. Schälmlühlen, H.v. Stärke u. Stärkeerzeugn.	7 028	0,9	206 913	174 215	381 128	4,1
15.61	Mehl- u. Schälmlühlen .....	5 499	2,9	151 751	120 105	271 856	5,4
15.62	H.v.Stärke u. Stärke- erzeugnissen .....	1 527	-5,8	55 162	54 110	109 272	0,9
15.7	H.v.Futtermitteln .....	6 511	-0,5	180 294	324 658	504 952	3,6
15.71	H.v.Futtermitteln f. Nutztiere .....	4 669	-0,8	121 010	122 105	243 115	3,8
15.72	H.v.Futtermitteln f. sonst.Tiere .....	1 842	0,1	59 284	202 553	261 837	3,4
15.8	Sonst.Ernährungsgewerbe (oh.Getränkeherstellung)	145 592	1,1	3 519 584	2 825 429	6 345 013	3,9
15.81	H.v.Backwaren (oh.Dauer- backwaren) .....	84 724	-0,5	1 813 489	1 226 812	3 040 301	1,9
15.82	H.v.Dauerbackwaren .....	14 264	-0,4	345 097	141 766	486 863	4,5
15.83	Zuckerindustrie .....	3 561	-4,7	144 426	113 509	257 935	5,4
15.84	H.v.Süßwaren(oh.Dauer- backwaren) .....	20 676	5,7	545 155	367 539	912 694	5,8
15.85	H.v.Teigwaren .....	1 728	-0,3	42 777	31 438	74 215	0,9
15.86	Verarb.v.Kaffee u.Tee, H.v.Kaffee-Ersatz .....	4 117	3,0	142 878	102 893	245 771	3,1
15.87	H.v.Würzen u.Sößen .....	7 201	9,4	219 448	391 235	610 683	7,5
15.88	H.v.homogenisierten u. diätetischen Nahrungsm.	2 216	6,9	63 395	70 476	133 871	4,9
15.89	H.v.sonst.Nahrungsmit- teln (oh.Getränke) .....	7 105	3,4	202 919	379 761	582 680	7,7
15.9	Getränkeherstellung .....	41 433	-2,2	1 307 915	1 338 937	2 646 852	-0,4
15.91	H.v.Spirituosen .....	1 835	-5,0	42 639	86 048	128 687	-15,5
15.92	Alkoholbrennerei .....	112	-13,2	3 196	3 275	6 471	-15,8
15.93	H.v.Wein a.frischen Trauben .....	1 131	1,7	28 476	48 874	77 350	2,3
15.94	H.v.Apfelwein u.sonst. Fruchtwinen .....	.	.	.	.	.	.

1) Klassifikation der Wirtschaftszweige, Ausgabe 1993 (WZ 93).

1 Betriebe  
1.2 Geleistete Arbeiterstunden sowie Bruttolohn- und -gehaltssumme  
1.2.2 Januar - Juli 2001  
Deutschland

Nr. der Klassifikation 1)	Wirtschaftsgliederung	Geleistete Arbeiterstunden		Bruttolohn- und -gehaltssumme			
		Insgesamt	Veränderung zum Vorjahreszeitraum	Lohnsumme	Gehaltssumme	Insgesamt	Veränderung zum Vorjahreszeitraum
		1000 Stunden	%	1 000 DM			%
15.95	H.v. Hermutwein u. sonst. aromatisierten Weinen ..	.	.	.	.	.	.
15.96	H.v. Bier .....	19 982	-4,5	690 706	768 086	1 458 792	0,0
15.97	H.v. Malz .....	552	5,1	17 283	16 826	34 109	2,3
15.98	Mineralbrunnen, H.v. Erfrischungsgetränken ..	17 390	0,6	514 444	407 613	922 057	1,3
16.00	Tabakverarbeitung .....	6 148	1,2	235 719	365 673	601 392	-0,5
08	Textil- u. Bekleidungs- gewerbe .....	106 588	-4,6	2 666 626	2 449 086	5 114 712	-0,5
17	Textilgewerbe .....	77 083	-2,2	1 983 097	1 455 625	3 438 722	1,3
17.1	Spinnstoffaufbereitung u. Spinnerei .....	10 237	-0,6	270 758	152 352	423 110	3,0
17.11	Baumwollaufbereitung u. -spinnerei .....	6 370	0,0	170 588	73 988	244 576	5,8
17.12	Wollaufbereitung u. Streichgarnspinnerei ...	.	.	.	.	.	.
17.13	Wollaufbereitung u. Kammgarnspinnerei .....	1 801	-1,6	44 943	27 327	72 270	3,6
17.14	Flachsaufbereitung u. -spinnerei .....	.	.	.	.	.	.
17.15	Zwirnen u. Texturieren v. Filamentgarnen usw. ....	399	-8,7	10 975	5 802	16 777	-2,1
17.16	Nähgarnfertigung .....	974	-4,7	26 918	40 488	67 408	-7,3
17.17	Sonst. Spinnstoffaufbe- reitung u. Spinnerei ....	.	.	.	.	.	.
17.2	Weberei .....	14 921	0,7	399 947	308 740	708 687	4,0
17.21	Baumwollweberei .....	9 000	0,8	239 585	173 695	413 280	3,2
17.22	Streichgarnweberei .....	131	-43,3	3 085	1 649	4 734	-28,5
17.23	Kammgarnweberei .....	2 123	-1,9	58 285	41 856	100 121	5,5
17.24	Seiden- u. Filamentgarn- weberei .....	2 969	6,9	80 060	73 923	153 983	7,5
17.25	Sonst. Weberei .....	698	-3,6	18 952	17 617	36 569	0,7
17.30	Textilveredlung .....	9 703	-1,4	247 956	164 448	412 405	-3,2
17.40	H.v. konfektion. Textil- waren (oh. Bekleidung) ..	11 343	-7,8	260 285	179 963	440 248	-3,4
17.5	Sonst. Textilgewerbe (oh. H.v. Maschenware) ...	20 791	0,3	580 291	455 885	1 036 176	4,0
17.51	H.v. Teppichen .....	5 065	-5,0	148 305	116 060	264 365	-0,6
17.52	H.v. Seilerwaren .....	594	-9,9	14 150	7 610	21 760	-1,6
17.53	H.v. Vliesstoff, Erzeugn. daraus (oh. Bekleidung) .	4 219	-1,7	135 542	99 265	234 807	2,6
17.54	Textilgewerbe and .....	10 913	4,6	282 294	232 950	515 244	7,5
17.60	H.v. gewirktem u. gestricktem Stoff .....	3 149	-5,8	74 980	57 793	132 773	2,0
17.7	H.v. gewirkten u. ge- strickten Fertigerzeugn.	6 949	-7,0	148 880	136 443	285 323	-3,1
17.71	H.v. Strumpfwaren .....	3 605	-4,8	78 908	82 493	161 401	0,1
17.72	H.v. Pullovern, Strick- jacken u.ä. ....	3 344	-9,2	69 972	53 950	123 922	-7,1

1) Klassifikation der Wirtschaftszweige, Ausgabe 1993 (WZ 93).

1 Betriebe  
1.2 Geleistete Arbeiterstunden sowie Bruttolohn- und -gehaltssumme  
1.2.2 Januar - Juli 2001  
Deutschland

Nr. der Klas- sifika- tion 1)	Wirtschaftsgliederung	Geleistete Arbeiterstunden		Bruttolohn- und -gehaltssumme			
		Insgesamt	Veränderung zum Vorjahreszeitraum	Lohnsumme	Gehaltssumme	Insgesamt	Veränderung zum Vorjahreszeitraum
		1000 Stunden	%	1 000 DM			%
18	Bekleidungsgewerbe .....	29 495	-10,3	682 529	993 461	1 675 990	-3,8
18.10	H.v.Lederbekleidung .....	256	19,6	4 829	4 908	9 737	51,9
18.2	H.v.Bekleidung (oh. Lederbekleidung) .....	29 070	-10,6	673 865	984 371	1 658 236	-4,1
18.21	H.v.Arbeits-u.Berufs- bekleidung .....	1 336	-5,0	26 542	31 741	58 283	-2,0
18.22	H.v.Oberbekleidg. (oh.Ar- beits-u.Berufsbekleidg.)	16 745	-9,3	392 825	688 764	1 081 589	-2,2
18.23	H.v.Wäsche .....	8 238	-13,6	192 598	198 392	390 990	-8,6
18.24	H.v.sonst.Bekleidg.u. Bekleidungszubehör .....	2 751	-11,9	61 900	65 474	127 374	-5,8
18.30	Zurichtung u.Färben v. Fellen,H.v.Pelzwaren ...	169	2,4	3 835	4 182	8 017	-2,7
DC	Ledergewerbe .....	15 144	-4,4	361 362	363 247	724 609	0,3
19	Ledergewerbe .....	15 144	-4,4	361 362	363 247	724 609	0,3
19.10	Ledererzeugung .....	2 308	1,1	65 518	30 002	95 520	6,2
19.20	Lederverarb. (oh.H.v.Le- derbekleidung u.Schuhen)	3 022	-10,5	64 685	67 325	132 010	0,4
19.30	H.v.Schuhen .....	9 814	-3,6	231 159	265 920	497 079	-0,8
DD	Holzwgewerbe (oh.H.v. Möbeln) .....	76 587	-8,4	2 214 040	1 110 913	3 324 953	-5,0
20	Holzwgewerbe (oh.H.v. Möbeln) .....	76 587	-8,4	2 214 040	1 110 913	3 324 953	-5,0
20.10	Säge-,Hobel-u.Holz- imprägnierwerke .....	17 127	-6,4	458 131	188 862	646 993	0,0
20.20	Furnier-,Sperrh.-,Holz- faserpl.-u.-spanpl.Werke	13 780	-6,1	459 185	230 202	689 387	-4,0
20.30	H.v.Konstr.-,Fertigb.t., Ausbauelement.u.ä.a.Holz	33 140	-13,0	968 330	548 778	1 517 108	-9,4
20.40	H.v.Verpackungsmitteln u.Lagerbehältern a.Holz	4 144	0,5	105 591	40 414	146 005	1,9
20.5	H.v.Holzwaren ang,Kork-, Flecht-u.Korbwaren .....	8 396	-0,5	222 803	102 857	325 460	2,6
20.51	H.v.Holzwaren ang, Veredlg.v.Holzwaren ....	8 283	-0,3	220 096	98 752	318 848	2,7
20.52	H.v.Kork-,Flecht-u. Korbwaren .....	113	-10,3	2 707	3 905	6 612	-2,2
DE	Papier-,Verlags-u. Druckgewerbe .....	195 060	-2,3	7 177 519	9 201 527	16 379 046	1,8
21	Papiergewerbe .....	94 200	-1,8	3 279 443	2 101 136	5 380 579	1,7
21.1	H.v.Holzstoff,Zellstoff, Papier,Karton u.Pappe ..	31 939	-4,1	1 228 887	715 692	1 944 579	0,0
21.11	H.v.Holzstoff u. Zellstoff .....	1 002	-6,9	31 942	18 079	50 021	5,4
21.12	H.v.Papier,Karton u. Pappe .....	30 937	-4,0	1 196 945	697 613	1 894 558	-0,1
21.2	Papier-,Karton-u.Pappe- verarbeitung .....	62 261	-0,6	2 050 556	1 385 444	3 436 000	2,7
21.21	H.v.Wellpapier u.-pappe, Verpackungsmitteln .....	34 697	0,1	1 111 915	653 813	1 765 728	2,1
21.22	H.v.Haushalts-u.Hygiene- art.a.Zellstoff u.Papier	11 321	-0,2	429 779	282 123	711 902	5,1
21.23	H.v.Schreibwaren,Büro- bedarf a.Papier u.Pappe	6 450	-5,9	188 510	180 967	369 477	0,6

1) Klassifikation der Wirtschaftszweige, Ausgabe 1993 (WZ 93).

1 Betriebe  
-----  
1.2 Geleistete Arbeiterstunden sowie Bruttolohn- und -gehaltssumme  
1.2.2 Januar - Juli 2001  
Deutschland

Nr. der Klassifikation 1)	Wirtschaftsgliederung	Geleistete Arbeiterstunden		Bruttolohn- und -gehaltssumme			
		Insgesamt	Veränderung zum Vorjahreszeitraum	Lohnsumme	Gehaltssumme	Insgesamt	Veränderung zum Vorjahreszeitraum
		1000 Stunden	%	1 000 DM			%
21.24	H.v. Tapeten .....	1 779	-2,0	58 062	35 223	93 285	0,8
21.25	H.v. sonst. Waren aus Papier, Karton u. Pappe ..	8 014	0,4	262 290	233 318	495 608	2,9
22	Verlags-, Druckgewerbe, Vervielfältigung .....	100 860	-2,7	3 898 076	7 100 391	10 998 467	1,9
22.1	Verlagsgewerbe .....	15 008	-7,2	673 644	4 958 266	5 631 910	2,9
22.11	Buchverlag u. Musikverlag .	1 773	-0,7	55 157	970 583	1 025 740	0,4
22.12	Zeitungsverlag .....	11 007	-6,3	551 648	2 553 119	3 104 767	1,6
22.13	Zeitschriftenverlag .....	1 095	-11,9	36 617	1 373 716	1 410 333	8,7
22.14	Verlag v. bespielten Tonträgern .....	188	-44,9	3 779	23 916	27 695	-12,5
22.15	Sonst. Verlagsgewerbe .....	945	-9,8	26 443	36 932	63 375	-5,5
22.2	Druckgewerbe .....	82 213	-2,4	3 121 322	2 017 133	5 138 455	0,5
22.21	Zeitungsdruckerei .....	6 208	0,1	323 406	115 425	438 831	5,0
22.22	Druckerei (oh. Zeitungs- druckerei) .....	64 373	-3,0	2 442 615	1 511 704	3 954 319	-1,2
22.23	Druckweiterverarbeitung ..	7 578	0,6	220 806	100 937	321 743	9,2
22.24	Satzherstellung u. Reproduktion .....	3 113	0,1	112 058	235 487	347 545	5,8
22.25	Sonst. Druckgewerbe .....	941	-8,6	22 437	53 580	76 017	6,9
22.3	Vervielf. v. bsp. Ton-, Bild- u. Datenträgern ....	3 639	10,3	103 110	124 992	228 102	10,9
22.31	Vervielfältigung v. bespielten Tonträgern ..	2 569	12,4	69 789	74 040	143 829	12,1
22.32	Vervielfältigung v. bespielten Bildträgern .	366	5,8	11 614	11 370	22 984	3,5
22.33	Vervielfältigung v. bespielten Datenträgern	704	5,6	21 707	39 582	61 289	11,2
DF	Kokerei, Mineralölverar- beitung, H.v. Brutstoffen	8 857	-5,6	398 903	836 360	1 235 263	5,4
23	Kokerei, Mineralölverar- beitung, H.v. Brutstoffen	8 857	-5,6	398 903	836 360	1 235 263	5,4
23.10	Kokerei .....	533	-37,5	24 492	8 492	32 984	-33,5
23.20	Mineralölverarbeitung ....	8 034	-2,3	363 219	789 313	1 152 532	7,1
23.30	H.u. Verarb. v. Spalt-u. Brutstoffen .....	290	-4,3	11 192	38 555	49 747	5,8
06	Chemische Industrie .....	199 112	-1,3	7 801 160	14 969 694	22 770 854	3,4
24	Chemische Industrie .....	199 112	-1,3	7 801 160	14 969 694	22 770 854	3,4
24.1	H.v. chemischen Grund- stoffen .....	83 565	-1,1	3 690 432	5 437 422	9 127 854	3,2
24.11	H.v. Industriegasen .....	1 389	-2,5	49 096	165 890	214 986	3,1
24.12	H.v. Farbstoffen u. Pigmenten .....	5 207	-2,8	221 802	262 990	484 792	4,7
24.13	H.v. sonst. anorganischen Grundstoffen u. Chemik. .	9 121	1,2	375 949	531 563	907 512	6,4
24.14	H.v. sonst. organischen Grundstoffen u. Chemik. .	17 866	-2,5	854 289	1 136 504	1 990 793	4,0
24.15	H.v. Düngemitteln u. Stickstoffverbindungen .	6 501	2,7	231 766	160 533	392 299	4,9
24.16	H.v. Kunststoff in Pri- märformen .....	43 018	-1,3	1 940 521	3 160 495	5 101 016	2,1

1) Klassifikation der Wirtschaftszweige, Ausgabe 1993 (WZ 93).

1 Betriebe  
1.2 Geleistete Arbeiterstunden sowie Bruttolohn- und -gehaltssumme  
1.2.2 Januar - Juli 2001  
Deutschland

Nr. der Klas- sifika- tion 1)	Wirtschaftsgliederung	Geleistete Arbeiterstunden		Bruttolohn- und -gehaltssumme			
		Insgesamt	Veränderung zum Vorjahreszeitraum	Lohnsumme	Gehaltssumme	Insgesamt	Veränderung zum Vorjahreszeitraum
		1000 Stunden	%	1 000 DM			%
24.17	H.v. synthetischem Kautschuk in Primärformen ..	463	0,7	17 009	19 447	36 456	1,2
24.20	H.v. Schädlingsbekämpfungs-u. Pflanzenschutzm.	1 363	0,9	48 670	163 043	211 713	-0,4
24.30	H.v. Anstrichmitteln, Druckfarben u. Kitten ...	18 921	-1,5	614 723	1 210 073	1 824 796	3,2
24.4	H.v. pharmazeut. Erzeugn. ..	38 198	-0,2	1 457 926	5 176 810	6 634 736	4,8
24.41	H.v. pharmazeut. Grundstoffen .....	1 698	-11,7	71 648	79 250	150 898	-34,8
24.42	H.v. pharmazeut. Spezialitäten u. sonst. Erzeugn. .	36 500	0,4	1 386 278	5 097 560	6 483 838	6,3
24.5	H.v. Seifen, Wasch-, Reinigungs-u. Körperpflegem. .	19 664	-7,7	605 158	1 076 620	1 681 778	-16,8
24.51	H.v. Seifen, Wasch-, Reinigungs-u. Poliermitteln ..	8 509	-18,2	292 102	427 410	719 512	-33,4
24.52	H.v. Duft- u. Körperpflegemitteln .....	11 155	2,3	313 056	649 210	962 266	2,2
24.6	H.v. sonst. chemischen Erzeugnissen .....	25 309	4,3	977 715	1 699 683	2 677 398	20,9
24.61	H.v. pyrotechnischen Erzeugnissen .....	2 191	4,5	68 742	64 404	133 146	14,8
24.62	H.v. Klebstoffen u. Gelatine .....	3 772	52,7	160 022	364 893	524 915	140,0
24.63	H.v. etherischen Ölen .....	1 022	-4,3	39 740	102 234	141 974	6,7
24.64	H.v. fotochemischen Erzeugnissen .....	2 468	-9,8	106 406	173 727	280 133	-4,8
24.65	H.v. unbespielten Ton-, Bild- u. Datenträgern .....	1 424	0,9	54 176	52 630	106 806	2,1
24.66	H.v. chemischen Erzeugnissen ang. ....	14 432	-0,3	548 629	941 795	1 490 424	10,6
24.70	H.v. Chemiefasern .....	12 092	-6,1	406 536	206 043	612 579	-3,8
DN	H.v. Gummi- u. Kunststoffwaren .....	249 907	1,0	7 587 801	4 765 841	12 353 642	4,0
25	H.v. Gummi- u. Kunststoffwaren .....	249 907	1,0	7 587 801	4 765 841	12 353 642	4,0
25.1	H.v. Gummiwaren .....	51 499	-0,6	1 806 131	1 083 282	2 889 413	5,6
25.11	H.v. Bereifungen .....	15 049	0,1	626 968	340 890	967 858	7,5
25.12	Runderneuerung v. Bereifungen .....	800	-19,8	23 696	10 424	34 120	-13,0
25.13	H.v. sonst. Gummiwaren .....	35 650	-0,3	1 155 467	731 968	1 887 435	5,1
25.2	H.v. Kunststoffwaren .....	198 408	1,4	5 781 670	3 682 559	9 464 229	3,5
25.21	H.v. Platten, Folien usw. a. Kunststoff .....	52 148	0,9	1 663 085	1 046 561	2 709 646	2,1
25.22	H.v. Verpackungsmitteln a. Kunststoff .....	26 769	1,1	780 378	393 222	1 173 600	4,6
25.23	H.v. Baubedarfsartikeln a. Kunststoff .....	26 232	-7,2	750 165	607 307	1 357 472	-1,8
25.24	H.v. sonst. Kunststoffwaren .....	93 259	4,4	2 588 042	1 635 469	4 223 511	5,9
DI	Glasgewerbe, Keramik, Verarb. v. Steinen u. Erden	158 843	-5,2	4 869 366	3 382 903	8 252 269	-1,0
26	Glasgewerbe, Keramik, Verarb. v. Steinen u. Erden	158 843	-5,2	4 869 366	3 382 903	8 252 269	-1,0
26.1	H.u. Verarb. v. Glas .....	45 615	0,7	1 412 436	835 653	2 248 089	4,4

1) Klassifikation der Wirtschaftszweige, Ausgabe 1993 (WZ 93).



1 Betriebe  
1.2 Geleistete Arbeiterstunden sowie Bruttolohn- und -gehaltssumme  
1.2.2 Januar - Juli 2001  
Deutschland

Nr. der Klassifikation 1)	Wirtschaftsgliederung	Geleistete Arbeiterstunden		Bruttolohn- und -gehaltssumme			
		Insgesamt	Veränderung zum Vorjahreszeitraum	Lohnsumme	Gehaltssumme	Insgesamt	Veränderung zum Vorjahreszeitraum
		1000 Stunden	%	1 000 DM			%
26.11	H.v.Flachglas .....	2 215	-6,4	74 505	46 618	121 123	-1,3
26.12	Veredlg.u.Verarb.v. Flachglas .....	16 253	-0,8	452 870	258 373	711 243	2,3
26.13	H.v.Hohlglas .....	14 040	-2,1	454 325	205 163	659 488	2,4
26.14	H.v.Glasfaser .....	3 013	4,3	104 696	75 156	179 852	5,7
26.15	H.,Veredlg.u.Verarb.v. sonst.Glas,techn.Glasw.	10 094	8,3	326 040	250 343	576 383	10,5
26.2	Keramik (of.Ziegelei u. Baukeramik) .....	23 458	-1,9	675 617	413 643	1 089 260	-0,6
26.21	H.v.keramischen Haus- haltsw.u.Ziergegenst. ..	9 182	-6,4	238 807	107 711	346 518	-4,8
26.22	H.v.Sanitärkeramik .....	2 352	0,3	72 570	55 695	128 265	-0,1
26.23	H.v.Isolatoren u. Isolierteilen a.Keramik	2 825	0,6	88 207	54 515	142 722	8,6
26.24	H.v.keramischen Erzeugn. f.sonst.techn.Zwecke ...	1 695	-3,9	47 950	50 937	98 887	-13,0
26.25	H.v.keramischen Erzeugnissen ang .....	2 109	-2,2	56 684	29 326	86 010	-1,8
26.26	H.v.feuerfesten keramischen Werkstoffen	5 295	5,2	171 399	115 459	286 858	6,1
26.30	H.v.keramischen Wand-u. Bodenfliesen u.-platten	3 515	-12,8	99 211	54 621	153 832	-6,5
26.40	Ziegelei,H.v.sonst. Baukeramik .....	8 539	-13,9	266 170	159 683	425 853	-6,8
26.5	H.v.Zement,Kalk u. gebranntem Gips .....	8 948	-7,4	322 023	292 755	614 778	-3,2
26.51	H.v.Zement .....	6 597	-5,3	237 548	230 552	468 100	-2,0
26.52	H.v.Kalk .....	1 474	-17,7	55 536	43 814	99 350	-8,2
26.53	H.v.gebranntem Gips .....	877	-3,7	28 939	18 389	47 328	-4,0
26.6	H.v.Erzeugnissen a. Beton,Zement u.Gips ....	51 025	-9,2	1 526 213	1 163 151	2 689 364	-4,0
26.61	H.v.Betonerzeugnissen f. d.Bau u.Kalksandsteinen	34 032	-10,7	1 017 890	658 461	1 676 351	-5,6
26.62	H.v.Gips-erzeugnissen f. d.Bau .....	1 622	0,8	51 423	29 243	80 666	-0,5
26.63	H.v.Transportbeton .....	9 076	-9,1	255 327	183 669	438 996	-5,5
26.64	H.v.Mörtel .....	3 000	-0,2	92 632	185 543	278 175	3,0
26.65	H.v.Faserzementwaren .....	1 349	-18,4	47 109	49 842	96 951	-7,7
26.66	H.v.Erzeugnissen a. Beton,Zement u.Gips ang	1 946	5,5	61 832	56 393	118 225	14,1
26.70	Be-u.Verarb.v.Natur- steinen ang .....	4 818	-5,2	130 131	75 011	205 142	-2,6
26.8	H.v.sonst.Mineral- erzeugnissen .....	12 925	-3,4	437 565	388 386	825 951	0,9
26.81	H.v.Mühl-,Polier-u.ä. Steinen,Schleifwerkzeug.	4 579	-1,0	156 879	137 386	294 265	4,1
26.82	H.v.Mineraler- zeugnissen ang .....	8 346	-4,7	280 686	251 000	531 686	-0,8
DJ	Metallerzg.u.-bearb., H.v.Metallerzeugnissen .	587 888	1,6	19 913 550	11 589 168	31 502 718	3,8
27	Metallerzg.u.-bearbeitung.	179 692	1,4	7 001 654	3 636 633	10 638 287	4,8
27.10	Erzeugung v.Roh Eisen, Stahl,Ferroleg.(EGKS) ..	51 626	-1,5	2 145 007	1 174 241	3 319 248	3,7

1) Klassifikation der Wirtschaftszweige, Ausgabe 1993 (WZ 93).

1 Betriebe  
-----  
1.2 Geleistete Arbeiterstunden sowie Bruttolohn- und -gehaltssumme  
1.2.2 Januar - Juli 2001  
Deutschland

Nr. der Klassifikation 1)	Wirtschaftsgliederung	Geleistete Arbeiterstunden		Bruttolohn- und -gehaltssumme			
		Insgesamt	Veränderung zum Vorjahreszeitraum	Lohnsumme	Gehaltssumme	Insgesamt	Veränderung zum Vorjahreszeitraum
		1000 Stunden	%	1 000 DM			%
27.2	H.v.Rohren .....	18 902	-1,3	682 984	362 925	1 045 909	-1,0
27.21	H.v.Rohren u.Rohrstücken a.Guß Eisen .....	1 569	-13,0	55 297	39 502	94 799	-12,3
27.22	H.v.Stahlrohren u.Rohr- stücken a. Eisen u.Stahl	17 333	-0,1	627 687	323 423	951 110	0,3
27.3	Sonst.erste Bearb.v.Ei- sen, Stahl, H.v.Ferroleg.	15 270	-1,8	547 869	309 362	857 231	1,6
27.31	H.v.Blankstahl .....	2 846	5,5	89 133	62 582	151 715	6,1
27.32	H.v.Kaltband unter 500 mm Breite .....	5 548	-10,2	219 332	130 009	349 341	-6,8
27.33	H.v.Kaltprofilen .....	1 275	15,7	42 835	24 787	67 622	15,0
27.34	H.v.gezogenem Draht .....	3 964	-0,5	141 712	55 145	196 857	4,7
27.35	Erste Bearb.v.Eisen u. Stahl ang, H.v.Ferroleg.	1 637	2,9	54 857	36 839	91 696	15,6
27.4	Erzeugung u.erste Bearb. v.NE-Metallen .....	40 432	2,3	1 679 947	1 098 684	2 778 631	6,7
27.41	Erzeugung u.erste Bearb. v.Edelmetallen .....	1 616	17,9	56 212	91 673	147 885	24,6
27.42	Erzeugung u.erste Bearb. v.Aluminium .....	19 867	3,4	820 589	538 906	1 359 495	8,2
27.43	Erzeugung u.erste Bearb. v.Blei, Zink u.Zinn .....	3 150	1,5	117 178	79 376	196 554	7,1
27.44	Erzeugung u.erste Bearb. v.Kupfer .....	12 713	-0,3	566 207	313 282	879 489	2,6
27.45	Erzeugung u.erste Bearb. v.sonst.NE-Metallen ....	3 086	0,7	119 761	75 447	195 208	3,9
27.5	Gießereiindustrie .....	53 462	5,8	1 945 847	691 421	2 637 268	7,9
27.51	Eisengießerei .....	24 899	5,0	953 663	283 204	1 236 867	6,9
27.52	Stahlgießerei .....	5 348	8,5	182 067	107 062	289 129	6,0
27.53	Leichtmetallgießerei .....	18 645	6,7	640 414	227 610	868 024	10,4
27.54	Buntmetallgießerei .....	4 570	3,9	169 703	73 545	243 248	6,6
28	H.v.Metallerzeugnissen ...	408 196	1,7	12 911 896	7 952 535	20 864 431	3,3
28.1	Stahl-u.Leichtmetallbau ..	86 563	-1,3	2 490 472	1 739 779	4 230 251	0,9
28.11	H.v.Stahl-u.Leicht- metallkonstruktionen ...	68 194	-0,2	1 972 400	1 376 284	3 348 684	1,5
28.12	H.v.Ausbauelementen a. Stahl u.Leichtmetall ...	18 369	-5,5	518 072	363 495	881 567	-1,3
28.2	Kessel-u.Behälterbau (oh.H.v.Dampfkesseln) ..	14 909	-5,5	529 472	384 873	914 345	-1,4
28.21	H.v.Tanks u.Sammel- behältern .....	7 665	-3,1	250 135	144 169	394 304	-1,9
28.22	H.v.Zentralheizungs- Heizkörpern u.-kesseln .	7 244	-7,9	279 337	240 704	520 041	-1,0
28.30	H.v.Dampfkesseln (oh. Zentralheizungskessel) .	16 889	-3,4	627 056	493 080	1 120 136	-6,1
28.40	H.v.Schmiede-, Press-, Zieh-, Stanzteilen u.ä. .	63 899	5,6	2 123 557	1 026 525	3 150 086	6,9
28.5	Oberfläch.veredlg., Wärm- behandlg., Mechanik ang	68 016	9,9	1 935 647	783 216	2 718 863	12,4
28.51	Oberfläch.veredlg.u. Wärmebehandlung .....	31 548	9,3	900 789	401 382	1 302 171	11,4
28.52	Mechanik ang .....	36 468	10,4	1 034 858	381 834	1 416 692	13,4

1) Klassifikation der Wirtschaftszweige, Ausgabe 1993 (WZ 93).

1 Betriebe  
-----  
1.2 Geleistete Arbeiterstunden sowie Bruttolohn- und -gehaltssumme  
1.2.2 Januar - Juli 2001  
Deutschland

Nr. der Klas- sifika- tion 1)	Wirtschaftsgliederung	Geleistete Arbeiterstunden		Bruttolohn- und -gehaltssumme			
		Insgesamt	Veränderung zum Vorjahreszeitraum	Lohnsumme	Gehaltssumme	Insgesamt	Veränderung zum Vorjahreszeitraum
		1000 Stunden	%	1 000 DM			%
28.6	H.v.Schneidw., Werkzeug-, Schlössern u. Beschlägen	72 026	1,0	2 415 890	1 809 059	4 224 949	3,3
28.61	H.v.Schneidwaren u. Bestecken .....	3 595	4,3	123 369	100 198	223 567	11,2
28.62	H.v.Werkzeugen .....	37 922	4,3	1 305 855	931 719	2 237 574	5,2
28.63	H.v.Schlössern u. Beschlägen .....	30 509	-3,1	986 666	777 142	1 763 808	0,1
28.7	H.v.sonst.EBM-Waren .....	85 894	-1,1	2 789 802	1 715 999	4 505 801	1,6
28.71	H.v.Behältern a.Eisen u. Stahl .....	2 376	-2,2	79 386	42 780	122 166	0,2
28.72	H.v.Verpackungen u. Verschlüssen a.Metall ..	9 532	-1,4	348 975	172 964	521 939	-1,0
28.73	H.v.Drahtwaren .....	8 815	-0,4	281 371	163 018	444 389	0,5
28.74	H.v.Schrauben, Nieten, Ketten u. Federn .....	27 643	0,1	917 879	482 289	1 400 168	2,6
28.75	H.v.EBM-Waren ang .....	37 528	-1,9	1 162 191	854 948	2 017 139	2,1
DK	Maschinenbau .....	534 790	0,6	20 125 713	22 035 754	42 161 467	3,7
29	Maschinenbau .....	534 790	0,6	20 125 713	22 035 754	42 161 467	3,7
29.1	H.v.Masch.f.d.Erzeugung u.Nutzung v.mech.Energie	127 801	0,4	5 083 964	5 051 702	10 135 666	2,5
29.11	H.v.Verbrenn.mot.u.Turb. (oh.Strassenfahrz.u.ä.) .	14 713	-6,7	728 148	1 203 356	1 931 504	-5,2
29.12	H.v.Pumpen u. Kompressoren .....	32 491	2,4	1 287 118	1 323 198	2 610 316	5,4
29.13	H.v.Armaturen .....	30 230	-2,0	1 094 914	1 319 858	2 414 772	3,9
29.14	H.v.Lagern, Getrieben, Zahnradern, Antriebslem.	50 367	2,9	1 973 784	1 205 290	3 179 074	4,3
29.2	H.v.sonst.Maschinen f. unspezifische Verwendung	128 997	-0,2	4 632 375	5 783 321	10 415 696	3,4
29.21	H.v.Öfen u. Brennern .....	5 519	-0,5	189 565	399 992	589 557	-5,7
29.22	H.v.Hebezeugen u. Fördermitteln .....	45 014	1,3	1 684 749	1 737 624	3 422 373	5,6
29.23	H.v.kälte-u.lufttechn. Erzeugn.f.gewerbliche Zwecke	27 368	-4,4	923 089	1 183 876	2 106 965	0,4
29.24	H.v.Maschinen f.unspezi- fische Verwendung ang ..	51 096	1,0	1 834 972	2 461 829	4 296 801	4,6
29.3	H.v.land-u.forstw. Maschinen .....	15 416	-1,5	583 337	416 717	1 000 054	4,6
29.31	H.v.Ackerschleppern .....	3 626	3,0	161 128	104 910	266 038	9,3
29.32	H.v.sonst.land-u. forstw.Maschinen .....	11 790	-2,8	422 209	311 807	734 016	3,0
29.40	H.v.Werkzeugmaschinen ....	68 786	3,1	2 548 177	2 883 411	5 431 588	5,8
29.5	H.v.Masch.f.sonst.best. Wirtschaftszweige .....	154 216	1,8	5 767 387	6 510 277	12 277 664	4,6
29.51	H.v.Masch.f.Metallerzeu- gung, Walzwerkseinr.usw .	5 227	1,8	180 423	336 147	516 570	1,6
29.52	H.v.Bergwerks-, Bau-u. Baustoffmaschinen .....	20 197	-3,5	780 524	828 340	1 608 864	-3,2
29.53	H.v.Masch.f.Ernährungs- gewerbe u.Tabakverarb. .	9 982	-4,3	354 811	532 189	887 000	-2,2
29.54	H.v.Masch.f.d.Textil-, Bekleidg.-u.Ledergewerbe	19 702	-5,8	740 908	726 511	1 467 419	-2,2
29.55	H.v.Masch.f.d.Papier- gewerbe .....	6 680	-1,5	289 195	402 848	692 043	7,1

1) Klassifikation der Wirtschaftszweige, Ausgabe 1993 (WZ 93).

1 Betriebe  
1.2 Geleistete Arbeiterstunden sowie Bruttolohn- und -gehaltssumme  
1.2.2 Januar - Juli 2001  
Deutschland

Nr. der Klassifikation 1)	Wirtschaftsgliederung	Geleistete Arbeiterstunden		Bruttolohn- und -gehaltssumme			
		Insgesamt	Veränderung zum Vorjahreszeitraum	Lohnsumme	Gehaltssumme	Insgesamt	Veränderung zum Vorjahreszeitraum
		1000 Stunden	%	1 000 DM			%
29.56	H.v.Masch.f.best.Wirt- schaftszweige ang .....	92 428	5,8	3 421 526	3 684 242	7 105 768	9,1
29.60	H.v.Waffen u.Munition ....	4 289	-7,8	166 808	236 434	403 242	-3,2
29.7	H.v.Haushaltsgeräten ang .	35 285	-3,5	1 343 665	1 153 892	2 497 557	1,2
29.71	H.v.elektrischen Haushaltsgeräten .....	31 448	-2,8	1 204 307	1 001 759	2 206 066	1,9
29.72	H.v.nichtelektrischen Heiz-,Koch-u.ä.Gerät.ang	3 837	-8,7	139 368	152 133	291 491	-3,3
DL	H.v.8Üromasch.,Dv-Gerät. u.-einr.;Elektrotech.usw	423 498	2,4	14 360 797	24 557 413	38 918 210	7,1
30.0	H.v.8Üromasch.,Dv-Gerät. u.-einr. ....	13 686	5,6	424 797	1 188 020	1 612 817	6,8
30.01	H.v.8Üromaschinen .....	4 398	2,1	136 090	282 879	418 969	4,0
30.02	H.v.Dv-Gerät.u.-einr. ....	9 288	7,4	288 707	905 141	1 193 848	7,8
31	H.v.Geräten d.Elekttriz. erzg.,-verteilung u.ä. .	228 749	1,8	7 855 145	10 683 857	18 539 002	5,9
31.10	H.v.Elektromotoren,Gene- ratoren,Transformatoren	48 016	5,3	1 687 216	1 541 197	3 228 413	7,6
31.20	H.v.Elekttriz.vertlg.-u. -schaltanrichtungen ...	90 825	0,9	3 093 193	6 168 257	9 261 450	6,2
31.30	H.v.isol.Elektrokabeln, -leitungen u.-drähten ..	14 950	3,3	519 772	384 347	904 119	3,3
31.40	H.v.Akkumulatoren u. Batterien .....	4 628	1,5	176 950	139 087	316 047	2,4
31.50	H.v.elektrischen Lampen u.Leuchten .....	20 902	-1,0	669 938	634 958	1 304 896	3,0
31.6	H.v.elekt.r.Ausrüstg.ang ..	49 428	0,9	1 708 076	1 816 001	3 524 077	6,0
31.61	H.v.elekt.r.Ausrüstg.f. Motoren u.Fahrzeuge ang	30 191	-1,3	1 057 581	787 715	1 845 296	-0,3
31.62	H.v.sonst.elekt.r. Ausrüstg.ang .....	19 237	4,7	650 495	1 028 286	1 678 781	13,9
32	Rundfunk-,Fernseh-u. Nachrichtentechnik .....	76 179	3,3	2 770 666	6 451 508	9 222 174	10,5
32.10	H.v.elektronischen Bauelementen .....	37 474	11,4	1 344 335	2 313 002	3 657 337	21,7
32.20	H.v.nachrichtentechni- schen Geräten u.Einr. ..	24 501	-2,8	955 676	3 429 653	4 385 329	5,2
32.30	H.v.Rundfunk-,Fernseh-, phono-,videotechn.Gerät.	14 204	-4,6	470 655	708 853	1 179 508	0,5
33	Medizin-,Mess-,Steuer- u.Regelungstechnik,Optik	104 884	2,7	3 310 189	6 234 028	9 544 217	6,2
33.10	H.v.med.Geräten u.ortho- pädischen Vorrichtungen	44 805	3,2	1 345 724	1 741 653	3 087 377	7,8
33.20	H.v.Meß-,Kontroll-, Navig.-u.ä.Instr.u.Vorr.	40 715	4,7	1 316 812	3 291 482	4 608 294	6,0
33.30	H.v.industriellen Prozeß-Steuerungsanlg. .	3 558	6,4	110 584	313 908	424 492	5,2
33.40	H.v.optischen u. fotografischen Geräten .	13 141	-2,0	451 969	809 603	1 261 572	6,5
33.50	H.v.Uhren .....	2 665	-14,2	85 100	77 382	162 482	-10,1
DM	Fahrzeugbau .....	570 251	-0,2	25 856 405	17 804 800	43 661 205	4,9
34	H.v.Kraftwagen u. Kraftwagenteilen .....	490 868	0,0	22 536 829	14 437 606	36 974 435	5,0

1) Klassifikation der Wirtschaftszweige, Ausgabe 1993 (WZ 93).

1 Betriebe  
1.2 Geleistete Arbeiterstunden sowie Bruttolohn- und -gehaltssumme  
1.2.2 Januar - Juli 2001  
Deutschland

Nr. der Klas- sifika- tion 1)	Wirtschaftsgliederung	Geleistete Arbeiterstunden		Bruttolohn- und -gehaltssumme			
		Insgesamt	Veränderung zum Vorjahreszeitraum	Lohnsumme	Gehaltssumme	Insgesamt	Veränderung zum Vorjahreszeitraum
		1000 Stunden	%	1 000 DM			%
34.10	H.v.Kraftwagen u. Kraftwagenmotoren .....	271 678	-0,8	13 873 612	9 403 918	23 277 530	5,5
34.20	H.v.Karosserien, Aufbauten u.Anhängern ..	25 153	-3,8	794 618	452 116	1 246 734	0,9
34.30	H.v.Teilen u.ä.f.Kraft- wagen u. deren Motoren ..	194 037	1,5	7 868 599	4 581 572	12 450 171	4,6
35	Sonst.Fahrzeugbau .....	79 383	-1,3	3 319 576	3 367 194	6 686 770	3,9
35.1	Schiffbau .....	18 081	3,8	652 261	362 101	1 014 362	4,8
35.11	Schiffbau (oh.Boots-u. Yachtbau) .....	16 103	2,3	594 825	327 857	922 682	3,6
35.12	Boots- u.Yachtbau .....	1 978	18,3	57 436	34 244	91 680	18,9
35.20	Schienenfahrzeugbau .....	24 517	-12,4	950 083	602 467	1 552 550	-7,0
35.30	Luft-u.Raumfahrzeugbau ...	27 963	5,3	1 412 439	2 250 958	3 663 397	8,6
35.4	H.v.Krafträdern,Fahrrä- dern u.Behindertenfahrrz.	7 396	5,8	250 968	125 777	376 746	9,8
35.41	H.v.Krafträdern .....	2 516	33,9	116 363	47 806	164 169	28,3
35.42	H.v.Fahrrädern .....	3 913	-4,0	104 209	44 662	148 871	-2,3
35.43	H.v.Behindertarten- fahrzeugen .....	967	-6,3	30 397	33 309	63 706	1,5
35.50	Fahrzeugbau ang .....	1 426	-3,8	53 824	25 891	79 715	0,2
DN	H.v.Möbeln,Schmuck,Mu- sikinstr.usw,Recycling .	143 608	-2,5	4 341 449	2 869 868	7 211 117	0,1
36	H.v.Möbeln,Schmuck, Musikinstr.,Sportger.usw	136 455	-3,1	4 169 864	2 777 782	6 947 646	-0,4
36.1	H.v.Möbeln .....	102 034	-3,6	3 226 092	1 906 858	5 132 950	-0,4
36.11	H.v.Sitzmöbeln .....	29 626	-4,2	890 772	547 996	1 438 768	-0,3
36.12	H.v.Büro-u.Ladenmöbeln ...	14 366	-2,4	459 198	325 227	784 425	2,7
36.13	H.v.Küchenmöbeln .....	12 381	-4,6	458 187	325 382	783 569	-2,1
36.14	H.v.sonst.Möbeln .....	41 808	-3,3	1 321 266	662 602	1 983 868	-1,1
36.15	H.v.Matratzen .....	3 853	-5,1	96 669	45 651	142 320	1,3
36.2	H.v.Schmuck u.ä. Erzeugnissen .....	3 922	-1,3	111 747	101 992	213 739	-0,2
36.21	Prägen v.Münzen u. Medaillen .....	385	126,5	10 446	2 366	12 812	78,7
36.22	H.v.Schmuck,Gold-u. Silberschmiedewaren ....	3 537	-7,0	101 301	99 626	200 927	-2,9
36.30	H.v.Musikinstrumenten ....	3 532	5,2	103 353	46 577	149 930	5,5
36.40	H.v.Sportgeräten .....	3 038	1,8	91 886	52 167	144 053	4,6
36.50	H.v.Spielwaren .....	7 050	-3,9	189 442	175 640	365 082	-1,0
36.6	H.v.sonst.Erzeugnissen ...	16 879	-2,3	447 344	494 548	941 892	-1,6
36.61	H.v.Phantasieschmuck .....	458	-28,1	11 467	9 724	21 191	-22,2
36.62	H.v.Besen u.Bürsten .....	3 648	2,2	106 224	55 990	162 214	13,9
36.63	H.v.Erzeugnissen ang .....	12 773	-2,2	329 653	428 834	758 487	-3,7
37	Recycling .....	7 153	11,4	171 585	91 886	263 471	14,1
37.10	Recycling v.Schrott .....	2 768	2,7	72 627	48 297	120 924	7,1
37.20	Recycling v.nichtmetall. Altmet.u.Reststoffen ...	4 385	17,7	98 958	43 589	142 547	20,7

1) Klassifikation der Wirtschaftszweige, Ausgabe 1993 (WZ 93).

1 Betriebe  
-----  
1.3 Umsatz und Exportquote  
1.3.1 Im Juli 2001  
Deutschland

Land ----- Hauptgruppen	Umsatz					Export- quote 1)
	Inland	Ausland	Insgesamt	Veränderung zum Vor-		
				monat	jahresmonat	
					%	
Baden-Württemberg .....	23 279 544	18 063 124	41 342 668	3,6	6,7	43,7
Bayern .....	24 365 645	17 970 094	42 335 739	4,1	6,7	42,5
Berlin .....	3 692 139	1 221 459	4 913 598	-4,0	3,4	24,9
Brandenburg .....	2 278 545	499 363	2 777 908	1,0	9,7	18,0
Bremen .....	1 471 544	1 426 690	2 898 234	-10,0	-2,0	49,2
Hamburg .....	9 410 286	1 693 967	11 104 253	-4,8	24,0	15,3
Hessen .....	8 214 414	4 909 123	13 123 537	-4,1	6,6	37,4
Mecklenburg-Vorpommern .....	1 139 273	169 218	1 308 491	-6,3	6,2	12,9
Niedersachsen .....	12 413 828	8 809 992	21 223 820	-11,8	-3,1	41,5
Nordrhein-Westfalen .....	30 716 442	16 242 523	46 958 965	-2,8	2,6	34,6
Rheinland-Pfalz .....	5 600 361	4 258 601	9 858 962	-3,5	3,5	43,2
Saarland .....	1 636 306	1 005 821	2 642 127	-15,8	6,0	38,1
Sachsen .....	3 920 789	1 542 017	5 462 806	-5,9	5,2	28,2
Sachsen-Anhalt .....	2 918 707	621 218	3 539 925	2,6	12,9	17,6
Schleswig-Holstein .....	2 979 507	1 506 227	4 485 734	-5,3	4,5	33,6
Thüringen .....	2 329 272	688 465	3 017 737	-4,2	3,5	22,8
Deutschland .....	136 366 602	80 627 902	216 994 504	-1,9	5,2	37,2
Früheres Bundesgebiet .....	123 372 855	76 980 423	200 353 278	-1,9	5,0	38,4
Neue Länder und Berlin-Ost .....	12 993 747	3 647 479	16 641 226	-2,7	7,7	21,9
Vorleistungsgüterproduzenten						
Deutschland .....	66 243 804	29 017 705	95 261 509	-2,2	4,4	30,5
Früheres Bundesgebiet .....	59 731 509	27 363 866	87 095 375	-2,5	4,0	31,4
Neue Länder und Berlin-Ost .....	6 512 295	1 653 839	8 166 134	1,1	8,2	20,3
Investitionsgüterproduzenten						
Deutschland .....	34 880 500	41 455 932	76 336 432	-3,9	6,5	54,3
Früheres Bundesgebiet .....	32 154 825	39 858 507	72 013 332	-3,4	6,7	55,4
Neue Länder und Berlin-Ost .....	2 725 675	1 597 425	4 323 100	-11,0	3,2	37,0
Gebrauchsgüterproduzenten						
Deutschland .....	4 777 613	2 514 445	7 292 058	-5,7	2,1	34,5
Früheres Bundesgebiet .....	4 411 393	2 428 979	6 840 372	-5,1	2,4	35,5
Neue Länder und Berlin-Ost .....	366 220	85 466	451 686	-14,4	-1,3	18,9
Verbrauchsgüterproduzenten						
Deutschland .....	30 464 685	7 639 820	38 104 505	3,7	5,1	20,1
Früheres Bundesgebiet .....	27 075 128	7 329 071	34 404 199	3,9	4,3	21,3
Neue Länder und Berlin-Ost .....	3 389 557	310 749	3 700 306	1,9	13,8	8,4

1) Anteil des Auslandsumsatzes am Gesamtumsatz.

1 Betriebe  
-----  
1.3 Umsatz und Exportquote  
1.3.1 Im Juli 2001  
Deutschland

Nr. der Klassi- fikation 1)	Wirtschaftsgliederung	Umsatz					Export- quote 2)
		Inland	Ausland	Insgesamt	Veränderung zum Vor-		
					monat	jahresmonat	
1 000 DM							
C	Bergbau u. Gew. v. Steinen u. Erden .....	1 784 278	88 849	1 873 127	-6,5	3,1	4,7
CA	Kohlenbergbau, Torfgew., Gew. v. Erdöl u. Erdgas usw.	1 037 689	26 033	1 063 722	-13,9	3,3	2,5
10	Kohlenbergbau, Torf- gewinnung .....	471 318	18 618	489 936	4,7	-0,5	3,8
10.10	Steinkohlenbergbau u. -brikettherstellung ....	.	.	275 455	8,3	-5,2	.
10.20	Braunkohlenbergbau u. -brikettherstellung ....	.	.	181 688	6,4	5,0	.
10.30	Torfgewinnung u. -veredlung .....	22 901	9 892	32 793	-23,9	12,9	30,2
11	Gew. v. Erdöl u. Erdgas Erbrg. verb. Dienstleistg.	566 371	7 415	573 786	-25,3	6,8	1,3
11.10	Gew. v. Erdöl u. Erdgas .....	.	.	.	.	.	.
11.20	Erbrg. v. Dienstleistg. bei d. Gew. v. Erdöl u. Erdgas .	.	.	.	.	.	.
12.00	Bergbau a. Uran-u. Thoriumerze .....	-	-	-	X	X	X
CB	Erzbergbau, Gew. v. Steinen u. Erden, sonst. Bergbau ..	746 589	62 816	809 405	5,6	2,9	7,8
13	Erzbergbau .....	-	-	-	X	X	X
13.10	Eisenerzbergbau .....	-	-	-	X	X	X
13.20	NE-Metallerzbergbau (oh. Uran-u. Thoriumerze)	-	-	-	X	X	X
14	Gew. v. Steinen u. Erden, sonst. Bergbau .....	746 589	62 816	809 405	5,6	2,9	7,8
14.1	Gew. v. Natursteinen .....	50 045	5 595	55 640	8,7	12,7	10,1
14.11	Gew. v. Naturwerksteinen u. Natursteinen ang .....	.	.	.	.	.	.
14.12	Gew. v. Kalk, Dolom.-, Gips- u. Anhydritstein, Kreide .	42 085	2 942	45 027	11,3	19,5	6,5
14.13	Gew. v. Schiefer .....	.	.	.	.	.	.
14.2	Gew. v. Kies, Sand, Ton u. Kaolin .....	626 575	37 279	663 854	4,6	0,0	5,6
14.21	Gew. v. Kies u. Sand .....	594 600	16 930	611 530	5,9	-1,1	2,8
14.22	Gew. v. Ton u. Kaolin .....	31 975	20 349	52 324	-8,2	14,2	38,9
14.30	Bergbau a. chemische u. Düngemittelminerale ..	9 404	3 494	12 898	6,1	21,5	27,1
14.40	Gew. v. Salz .....	49 580	13 077	62 657	13,1	43,3	20,9
14.50	Gew. v. Steinen u. Erden ang, sonst. Bergbau .....	10 985	3 371	14 356	6,1	-25,6	23,5
D	Verarbeitendes Gewerbe ...	134 582 324	80 539 053	215 121 377	-1,9	5,2	37,4
DA	Ernährungsgewerbe u. Tabakverarbeitung .....	20 570 522	2 789 905	23 360 427	0,3	9,1	11,9
15	Ernährungsgewerbe .....	17 967 754	2 617 523	20 585 277	0,3	10,3	12,7
15.1	Schlachten u. Fleisch- verarbeitung .....	3 541 488	247 679	3 789 167	-3,6	9,6	6,5
15.11	Schlachten(oh. Schlachten v. Geflügel) .....	1 111 895	158 820	1 270 715	-9,7	8,3	12,5
15.12	Schlachten v. Geflügel ....	355 131	10 486	365 617	-0,4	22,4	2,9
15.13	Fleischverarbeitung .....	2 074 462	78 373	2 152 835	-0,2	8,4	3,6

1) Klassifikation der Wirtschaftszweige, Ausgabe 1993 (WZ 93).  
2) Anteil des Auslandsumsatzes am Gesamtumsatz.

1 Betriebe  
1.3 Umsatz und Exportquote  
1.3.1 Im Juli 2001  
Deutschland

Nr. der Klas- sifika- tion 1)	Wirtschaftsgliederung	Umsatz					Export- quote 2)
		Inland	Ausland	Insgesamt	Veränderung zum Vor-		
					monat	jahresmonat	
				%			
15.20	Fischverarbeitung .....	255 649	38 042	293 691	-3,8	7,2	13,0
15.3	Obst- u. Gemüsever- arbeitung .....	1 043 265	195 472	1 238 737	-1,7	9,9	15,8
15.31	Verarb. v. Kartoffeln .....	127 168	20 480	147 648	-9,8	1,3	13,9
15.32	H. v. Frucht- u. Gemüse- säften .....	422 079	99 406	521 485	7,1	19,0	19,1
15.33	Verarb. v. Obst u. Gemüse ang .....	494 018	75 586	569 604	-6,6	4,9	13,3
15.4	H. v. pflanzlichen u. tierischen Ölen u. Fetten	471 630	238 095	709 725	-1,7	11,3	33,6
15.41	H. v. rohen Ölen u. Fetten ..	213 503	168 607	382 110	-4,5	29,0	44,1
15.42	H. v. raffinierten Ölen u. Fetten .....	79 047	62 318	141 365	-8,3	-5,1	44,1
15.43	H. v. Margarine u. ä. Nahrungsfetten .....	179 080	7 170	186 250	11,1	-3,3	3,9
15.5	Milchverarbeitung .....	3 175 422	634 422	3 809 844	3,2	11,8	16,7
15.51	Milchverarbeitung (oh. H. v. Speiseeis) .....	2 904 641	607 373	3 512 014	1,6	10,1	17,3
15.52	H. v. Speiseeis .....	270 781	27 049	297 830	26,1	38,6	9,1
15.6	Mehl- u. Schäl- u. H. v. Stärke u. Stärkeerzeugn.	438 684	147 933	586 617	-2,9	8,1	25,2
15.61	Mehl- u. Schäl- u. H. v. Stärke .....	343 563	70 804	414 367	2,1	14,2	17,1
15.62	H. v. Stärke u. Stärke- erzeugnissen .....	95 121	77 129	172 250	-13,0	-4,2	44,8
15.7	H. v. Futtermitteln .....	803 833	96 120	899 953	-1,4	13,4	10,7
15.71	H. v. Futtermitteln f. Nutztiere .....	484 933	27 017	511 950	0,0	12,4	5,3
15.72	H. v. Futtermitteln f. sonst. Tiere .....	318 900	69 103	388 003	-3,3	14,8	17,8
15.8	Sonst. Ernährungsgewerbe (oh. Getränkeherstellung)	4 846 590	757 752	5 604 342	0,0	5,9	13,5
15.81	H. v. Backwaren (oh. Dauer- backwaren) .....	1 559 058	33 115	1 592 173	0,2	3,8	2,1
15.82	H. v. Dauerbackwaren .....	417 483	56 689	474 172	2,9	-2,0	12,0
15.83	Zuckerindustrie .....	429 385	128 496	557 881	0,3	16,0	23,0
15.84	H. v. Süßwaren (oh. Dauer- backwaren) .....	819 492	222 833	1 042 325	4,0	7,3	21,4
15.85	H. v. Teigwaren .....	74 738	2 601	77 339	2,0	10,1	3,4
15.86	Verarb. v. Kaffee u. Tee, H. v. Kaffee-Ersatz .....	474 168	65 681	539 849	-9,2	-5,4	12,2
15.87	H. v. Würzen u. Soßen .....	522 494	83 168	605 662	-1,1	19,1	13,7
15.88	H. v. homogenisierten u. diätetischen Nahrungsm.	117 255	40 560	157 815	2,8	13,9	25,7
15.89	H. v. sonst. Nahrungsmit- teln (oh. Getränke) .....	432 517	124 609	557 126	-0,7	4,7	22,4
15.9	Getränkeherstellung .....	3 391 193	262 008	3 653 201	4,7	16,5	7,2
15.91	H. v. Spirituosen .....	419 880	19 275	439 155	1,0	8,9	4,4
15.92	Alkoholbrennerei .....	.	.	5 476	-9,5	-5,5	.
15.93	H. v. Wein a. frischen Trauben .....	166 314	16 531	182 845	-2,1	48,9	9,0
15.94	H. v. Apfelwein u. sonst. Fruchtweinen .....	.	.	.	.	.	.

1) Klassifikation der Wirtschaftszweige, Ausgabe 1993 (WZ 93).  
2) Anteil des Auslandsatzes am Gesamtumsatz.



1 Betriebe  
1.3 Umsatz und Exportquote  
1.3.1 Im Juli 2001  
Deutschland

Nr. der Klas- sifikation 1)	Wirtschaftsgliederung	Umsatz					Export- quote 2)
		Inland	Ausland	Insgesamt	Veränderung zum Vor-		
					monat	jahresmonat	
				%			
15.95	H.v.Wermutwein u.sonst. aromatisierten Weinen ..	.	.	.	.	.	.
15.96	H.v.Bier .....	1 587 672	149 068	1 736 740	5,3	17,3	8,6
15.97	H.v.Malz .....	65 712	29 575	95 287	6,9	14,5	31,0
15.98	Mineralbrunnen,H.v. Erfrischungsgetränken ..	1 122 726	45 675	1 168 401	6,4	14,6	3,9
16.00	Tabakverarbeitung .....	2 602 768	172 382	2 775 150	-0,1	1,0	6,2
08	Textil-u.Bekleidungs- gewerbe .....	2 876 959	1 605 927	4 482 886	21,8	-0,9	35,8
17	Textilgewerbe .....	1 593 681	847 889	2 441 570	-0,5	-0,4	34,7
17.1	Spinnstoffaufbereitung u.Spinnerei .....	158 287	119 587	277 874	-9,2	-1,4	43,0
17.11	Baumwollaufbereitung u. -spinnerei .....	94 452	56 382	150 834	-9,3	4,0	37,4
17.12	Wollaufbereitung u. Streichgarnspinnerei ...	.	.	.	.	.	.
17.13	Wollaufbereitung u. Kammgarnspinnerei .....	24 761	24 312	49 073	-15,0	-17,5	49,5
17.14	Flachsaufbereitung u. -spinnerei .....	.	.	.	.	.	.
17.15	Zwirnen u.Texturieren v. Filamentgarnen usw .....	6 296	7 279	13 575	0,9	8,6	53,6
17.16	Nähgarnfertigung .....	26 624	25 268	51 892	-5,8	-1,3	48,7
17.17	Sonst.Spinnstoffaufbe- reitung u.Spinnerei ....	.	.	.	.	.	.
17.2	Weberei .....	308 317	212 177	520 494	-9,8	-2,0	40,8
17.21	Baumwollweberei .....	171 293	116 958	288 251	-8,8	-0,7	40,6
17.22	Streichgarnweberei .....	.	.	2 467	7,6	-47,3	.
17.23	Kammgarnweberei .....	52 946	31 015	83 961	-15,6	-2,3	36,9
17.24	Seiden-u.Filamentgarn- weberei .....	66 620	46 723	113 343	-9,0	8,8	41,2
17.25	Sonst.Weberei .....	.	.	32 472	-6,2	-29,5	.
17.30	Textilveredlung .....	146 820	57 406	204 226	-8,4	-2,1	28,1
17.40	H.v.konfektion.Textil- waren (oh.Bekleidung) ..	275 645	51 152	326 797	4,0	-0,6	15,7
17.5	Sonst.Textilgewerbe (oh.H.v.Maschenware) ...	477 103	306 412	782 515	-0,2	2,9	39,0
17.51	H.v.Teppichen .....	183 395	36 459	219 854	6,8	5,8	16,6
17.52	H.v.Seilerwaren .....	13 295	6 632	19 927	1,1	-5,8	33,3
17.53	H.v.Vliesstoff,Erzeugn. daraus (oh.Bekleidung) .	81 690	99 846	181 536	-4,1	-0,2	55,0
17.54	Textilgewerbe eng .....	198 723	162 475	361 198	-2,2	3,3	45,0
17.60	H.v.gewirktem u. gestricktem Stoff .....	62 594	49 459	112 053	-2,0	-8,2	44,1
17.7	H.v.gewirkten u.ge- strickten Fertigerzeugn.	164 915	52 696	217 611	60,8	-0,3	24,2
17.71	H.v.Strumpfwaren .....	86 745	16 871	103 616	14,0	-2,6	16,3
17.72	H.v.Pullovers,Strick- jacken u.ä. ....	78 170	36 825	113 995	156,7	2,0	31,4

1) Klassifikation der Wirtschaftszweige, Ausgabe 1993 (WZ 93).  
2) Anteil des Auslandsumsatzes am Gesamtumsatz.

1 Betriebe  
1.3 Umsatz und Exportquote  
1.3.1 Im Juli 2001  
Deutschland

Nr. der Klas- sifika- tion 1)	Wirtschaftsgliederung	Umsatz					Export- quote 2)
		Inland	Ausland	Insgesamt	Veränderung zum Vor-		
					monat	jahresmonat	
				%			
18	Bekleidungsgewerbe .....	1 283 278	758 038	2 041 316	66,6	-1,6	37,1
18.10	H.v.Lederbekleidung .....	7 344	1 602	8 946	6,7	47,9	17,9
18.2	H.v.Bekleidung (oh. Lederbekleidung) .....	1 272 749	754 846	2 027 594	67,2	-1,7	37,2
18.21	H.v.Arbeits-u.Berufs- bekleidung .....	46 908	3 303	50 211	-2,8	-6,4	6,6
18.22	H.v.Oberbekleidg.(oh.Ar- beits-u.Berufsbekleidg.)	905 610	662 333	1 567 943	91,2	-1,4	42,2
18.23	H.v.Wäsche .....	260 620	64 097	324 717	21,7	-4,2	19,7
18.24	H.v.sonst.Bekleidg.u. Bekleidungszubehör .....	59 611	25 112	84 723	15,0	4,9	29,6
18.30	Zurichtung u.Färben v. Fellen,H.v.Pelzwaren ...	3 185	1 591	4 776	8,2	-8,1	33,3
DC	Ledergewerbe .....	543 695	235 101	778 796	17,1	1,8	30,2
19	Ledergewerbe .....	543 695	235 101	778 796	17,1	1,8	30,2
19.10	Ledererzeugung .....	52 859	44 338	97 197	-12,3	14,4	45,6
19.20	Lederverarb.(oh.H.v.Le- derbekleidung u.Schuhen)	77 297	19 699	96 996	1,3	2,7	20,3
19.30	H.v.Schuhen .....	413 539	171 064	584 603	27,5	-0,2	29,3
DD	Holzgewerbe (oh.H.v. Möbeln) .....	2 192 671	458 824	2 651 495	1,4	-1,3	17,3
20	Holzgewerbe (oh.H.v. Möbeln) .....	2 192 671	458 824	2 651 495	1,4	-1,3	17,3
20.10	Säge-,Möbel-u.Holz- imprägnierwerke .....	588 785	114 847	703 632	8,5	-1,5	16,3
20.20	Furnier-,Sperrh.-,Holz- faserpl.-u.-spanpl.Werke	428 672	183 700	612 372	-5,6	8,3	30,0
20.30	H.v.Konstr.-,Fertigh.t., Ausbauelement.u.s.a.Holz	890 681	94 093	984 774	1,1	-9,0	9,6
20.40	H.v.Verpackungsmitteln u.Lagerbehältern s.Holz	104 668	13 232	117 900	2,9	3,0	11,2
20.5	H.v.Holzwaren eng,Kork-, Flecht-u.Korbwaren .....	179 865	52 952	232 817	1,5	10,2	22,7
20.51	H.v.Holzwaren eng, Veredlg.v.Holzwaren .....	176 950	48 707	225 657	1,5	11,0	21,6
20.52	H.v.Kork-,Flecht-u. Korbwaren .....	2 915	4 245	7 160	3,4	-11,0	59,3
DE	Papier-,Verlags-u. Druckgewerbe .....	9 362 851	2 246 577	11 609 428	-0,3	-0,9	19,4
21	Papiergewerbe .....	3 301 359	1 792 863	5 094 222	3,5	1,6	35,2
21.1	H.v.Holzstoff,Zellstoff, Papier,Karton u.Pappe ..	1 116 003	1 209 029	2 325 032	1,6	-3,5	52,0
21.11	H.v.Holzstoff u. Zellstoff .....	23 458	42 664	66 122	-0,1	-5,0	64,5
21.12	H.v.Papier,Karton u. Pappe .....	1 092 545	1 166 365	2 258 910	1,6	-3,4	51,6
21.2	Papier-,Karton-u.Pappe- verarbeitung .....	2 185 356	583 834	2 769 190	5,2	6,2	21,1
21.21	H.v.Wellpapier u.-pappe, Verpackungsmitteln .....	1 104 615	275 962	1 380 577	6,4	6,1	20,0
21.22	H.v.Haushalts-u.Hygiene- art.s.Zellstoff u.Papier	533 185	125 415	658 600	2,6	9,0	19,0
21.23	H.v.Schreibwaren,Büro- bedarf s.Papier u.Pappe	253 284	50 207	303 441	10,5	-1,5	16,6

1) Klassifikation der Wirtschaftszweige, Ausgabe 1993 (WZ 93).  
2) Anteil des Auslandsumsatzes am Gesamtumsatz.

1 Betriebe  
1.3 Umsatz und Exportquote  
1.3.1 Im Juli 2001  
Deutschland

Nr. der Klas- sifika- tion 1)	Wirtschaftsgliederung	Umsatz					Export- quote 2)
		Inland	Ausland	Insgesamt	Veränderung zum Vor-		
					monet	jahresmonet	
1 000 DM							
21.24	H.v.Tapeten .....	35 436	34 076	69 512	4,1	-3,1	49,0
21.25	H.v.sonst.Waren aus Papier,Karton u.Pappe ..	258 886	98 174	357 060	1,6	10,5	27,5
22	Verlags-, Druckgewerbe, Vervielfältigung .....	6 061 492	453 714	6 515 206	-3,1	-2,7	7,0
22.1	Verlagsgewerbe .....	3 603 896	137 873	3 741 768	-2,8	-4,8	3,7
22.11	Buchverlag u.Musikverlag .	933 571	82 750	1 016 321	14,8	2,2	8,1
22.12	Zeitungsverlag .....	1 754 657	7 569	1 762 226	-9,7	-11,6	0,4
22.13	Zeitschriftenverlag .....	870 327	38 623	908 950	-5,5	4,7	4,3
22.14	Verlag v.bespielten Tonträgern .....	15 352	2 205	17 557	-17,3	-36,2	12,6
22.15	Sonst.Verlagsgewerbe .....	29 988	6 726	36 714	33,7	-16,4	18,3
22.2	Druckgewerbe .....	2 377 757	252 926	2 630 683	-3,2	-1,1	9,6
22.21	Zeitungsdruckerei .....	191 456	504	191 960	-3,7	1,9	0,3
22.22	Druckerei (oh.Zeitungs- druckerei) .....	1 936 398	230 707	2 167 105	-3,1	-1,8	10,7
22.23	Druckweiterverarbeitung ..	111 569	14 452	126 021	-8,9	0,2	11,5
22.24	Satzherstellung u. Reproduktion .....	108 078	6 723	114 801	0,6	1,6	5,9
22.25	Sonst.Druckgewerbe .....	30 256	540	30 796	0,6	11,5	1,8
22.3	Vervielf.v.besp.Ton-, Bild-u.Datenträgern ....	79 840	62 915	142 755	-9,9	31,1	44,1
22.31	Vervielfältigung v. bespielten Tonträgern ..	47 707	46 497	94 204	-7,4	36,1	49,4
22.32	Vervielfältigung v. bespielten Bildträgern .	7 674	1 350	9 024	8,7	8,3	15,0
22.33	Vervielfältigung v. bespielten Datenträgern	24 459	15 068	39 527	-18,5	26,0	38,1
0F	Kokerei,Minerölverar- beitung,H.v.v.Brutstoffen	13 244 717	570 710	13 815 427	-0,4	16,8	4,1
23	Kokerei,Minerölverar- beitung,H.v.v.Brutstoffen	13 244 717	570 710	13 815 427	-0,4	16,8	4,1
23.10	Kokerei .....	.	.	.	.	.	.
23.20	Minerölverarbeitung ....	13 149 166	544 323	13 693 489	-0,5	17,1	4,0
23.30	H.u.Verarb.v.Spelt-u. Brutstoffen .....	.	.	.	.	.	.
0G	Chemische Industrie .....	10 715 496	11 214 975	21 930 471	-0,6	1,6	51,1
24	Chemische Industrie .....	10 715 496	11 214 975	21 930 471	-0,6	1,6	51,1
24.1	H.v.chemischen Grund- stoffen .....	4 385 245	5 249 406	9 634 651	-5,2	-0,8	54,5
24.11	H.v.Industriegasen .....	162 349	6 245	168 594	2,3	2,2	3,7
24.12	H.v.Farbstoffen u. Pigmenten .....	144 617	257 054	401 671	1,5	2,3	64,0
24.13	H.v.sonst.anorganischen Grundstoffen u.Chemik. .	351 679	354 209	705 888	-5,6	3,3	50,2
24.14	H.v.sonst.organischen Grundstoffen u.Chemik. .	1 381 650	1 142 234	2 523 884	-4,8	-3,3	45,3
24.15	H.v.Düngemitteln u. Stickstoffverbindungen .	168 444	136 103	304 547	-10,6	23,4	44,7
24.16	H.v.Kunststoff in Pri- märformen .....	2 157 233	3 327 021	5 484 254	-5,6	-1,6	60,7

1) Klassifikation der Wirtschaftszweige, Ausgabe 1993 (WZ 93).  
2) Anteil des Auslandsatzes am Gesamtumsatz.

1 Betriebe  
1.3 Umsatz und Exportquote  
1.3.1 Im Juli 2001  
Deutschland

Nr. der Klassi- fikation 1)	Wirtschaftsgliederung	Umsatz				Export- quote 2)	
		Inland	Ausland	Insgesamt	Veränderung zum Vor-		
					monat		jahresmonat
				%			
24.17	H.v.synthetischem Kautschuk in Primärformen ..	19 273	26 540	45 813	-11,3	-0,3	57,9
24.20	H.v.Schädlingsbekämpfungs-u.Pflanzenschutzm.	46 148	91 735	137 883	8,8	-28,2	66,5
24.30	H.v.Anstrichmitteln, Druckfarben u.Kitten ...	1 122 802	845 164	1 967 966	3,3	0,2	43,0
24.4	H.v.pharmazeut.Erzeugn. ..	2 611 024	2 665 186	5 276 210	1,5	6,8	50,5
24.41	H.v.pharmazeut. Grundstoffen .....	65 795	78 100	143 895	-14,3	-32,7	54,3
24.42	H.v.pharmazeut.Spezialitäten u.sonst.Erzeugn. .	2 545 229	2 587 086	5 132 315	2,0	8,6	50,4
24.5	H.v.Seifen,Wasch-,Reinigungs-u.Körperpflegem. .	1 191 314	686 582	1 877 896	12,2	-10,8	36,6
24.51	H.v.Seifen,Wasch-,Reinigungs-u.Poliermitteln ..	491 185	428 840	920 025	15,8	-25,7	46,6
24.52	H.v.Duft-u.Körperpflegemitteln .....	700 129	257 742	957 871	9,0	10,3	26,9
24.6	H.v.sonst.chemischen Erzeugnissen .....	1 200 005	1 368 677	2 568 682	4,8	17,7	53,3
24.61	H.v.pyrotechnischen Erzeugnissen .....	42 868	38 871	81 737	3,0	-14,8	47,6
24.62	H.v.Klebstoffen u. Gelatine .....	374 172	204 714	578 886	27,2	176,6	35,4
24.63	H.v.etherischen Ölen .....	54 133	69 116	123 249	5,1	9,1	56,1
24.64	H.v.fotochemischen Erzeugnissen .....	93 988	321 446	415 434	0,6	1,4	77,4
24.65	H.v.unbespielten Ton-, Bild-u.Datenträgern ....	30 321	52 881	83 202	-2,5	-3,4	63,6
24.66	H.v.chemischen Erzeugnissen ang .....	604 525	681 649	1 286 174	-1,2	1,4	53,0
24.70	H.v.Chemiefasern .....	158 958	308 225	467 183	-13,1	-4,0	66,0
DM	H.v.Gummi-u.Kunststoffwaren .....	5 949 410	2 650 103	8 599 513	0,0	3,0	30,8
25	H.v.Gummi-u.Kunststoffwaren .....	5 949 410	2 650 103	8 599 513	0,0	3,0	30,8
25.1	H.v.Gummiwaren .....	1 216 250	623 224	1 839 474	-2,0	5,1	35,3
25.11	H.v.Bereifungen .....	429 983	277 365	707 348	-2,9	5,8	39,2
25.12	Runderneuerung v. Bereifungen .....	15 912	894	16 806	6,0	-21,9	5,3
25.13	H.v.sonst.Gummiwaren .....	770 355	344 965	1 115 320	-1,6	5,2	30,9
25.2	H.v.Kunststoffwaren .....	4 733 160	2 026 879	6 760 039	0,5	2,5	30,0
25.21	H.v.Platten,Folien usw a.Kunststoff .....	1 370 700	911 091	2 281 791	2,4	1,6	39,9
25.22	H.v.Verpackungsmitteln a.Kunststoff .....	592 210	297 710	889 920	5,0	6,5	33,5
25.23	H.v.Baubedarfsartikeln a.Kunststoff .....	858 218	140 366	998 584	2,3	-2,2	14,1
25.24	H.v.sonst.Kunststoffwaren .....	1 912 032	677 712	2 589 744	-3,1	3,8	26,2
DI	Glasgewerbe,Keramik, Verarb.v.Steinen u.Erden	5 057 591	1 174 570	6 232 161	1,7	-0,8	18,9
26	Glasgewerbe,Keramik, Verarb.v.Steinen u.Erden	5 057 591	1 174 570	6 232 161	1,7	-0,8	18,9
26.1	H.u.Verarb.v.Glas .....	1 000 119	511 838	1 511 957	-1,0	4,9	33,9

1) Klassifikation der Wirtschaftszweige, Ausgabe 1993 (WZ 93).  
2) Anteil des Auslandsumsatzes am Gesamtumsatz.

1 Betriebe  
-----  
1.3 Umsatz und Exportquote  
1.3.1 Im Juli 2001  
Deutschland

Nr. der Klas- sifikation 1)	Wirtschaftsgliederung	Umsatz					Export- quote 2)
		Inland	Ausland	Insgesamt	Veränderung zum Vor-		
					monat	jahresmonat	
				%			
26.11	H.v.Flechglas .....	95 644	59 150	154 794	-3,3	5,8	38,2
26.12	Veredlg.u.Verarb.v. Flechglas .....	440 185	72 460	512 645	2,5	5,0	14,1
26.13	H.v.Hohlglas .....	263 984	141 551	405 535	-1,7	-0,5	34,9
26.14	H.v.Glasfaser .....	66 120	45 046	111 166	-4,2	-6,1	40,5
26.15	H.,Veredlg.u.Verarb.v. sonst.Glas,techn.Glasw.	134 186	193 631	327 817	-2,9	16,6	59,1
26.2	Keramik (oh.Ziegelei u. Baukeramik) .....	298 330	267 149	565 479	-2,6	-2,1	47,2
26.21	H.v.keramischen Haus- haltsw.u.Ziergegenst. ...	66 127	43 955	110 082	-12,5	-7,1	39,9
26.22	H.v.Sanitärkeramik .....	58 006	32 641	90 647	2,1	-11,8	36,0
26.23	H.v.Isolatoren u. Isolierteilen a.Keramik	22 094	23 353	45 447	-0,4	0,1	51,4
26.24	H.v.keramischen Erzeugn. f.sonst.techn.Zwecke ...	25 774	30 998	56 772	-10,6	-26,6	54,6
26.25	H.v.keramischen Erzeugnissen ang .....	30 820	7 854	38 674	0,9	4,0	20,3
26.26	H.v.feuerfesten keramischen Werkstoffen	95 509	128 348	223 857	2,4	14,2	57,3
26.30	H.v.keramischen Wand-u. Bodenfliesen u.-platten	71 041	11 881	82 922	-1,9	-9,9	14,3
26.40	Ziegelei,H.v.sonst. Baukeramik .....	287 264	24 509	311 773	10,4	-9,2	7,9
26.5	H.v.Zement,Kalk u. gebranntem Gips .....	540 356	43 000	583 356	3,0	-5,5	7,4
26.51	H.v.Zement .....	434 099	31 596	465 695	4,0	-5,2	6,8
26.52	H.v.Kalk .....	65 843	5 393	71 236	-0,6	-6,8	7,6
26.53	H.v.gebranntem Gips .....	40 414	6 011	46 425	-0,9	-5,6	13,0
26.6	H.v.Erzeugnissen a. Beton,Zement u.Gips ....	2 254 885	75 191	2 330 076	4,3	-2,7	3,2
26.61	H.v.Betonerzeugnissen f. d.Bau u.Kalksandsteinen	1 221 390	29 973	1 251 363	3,0	-3,7	2,4
26.62	H.v.Gipsrzeugnissen f. d.Bau .....	59 565	11 498	71 063	8,6	-21,4	16,2
26.63	H.v.Transportbeton .....	548 206	941	549 147	6,4	-7,5	0,2
26.64	H.v.Mörtel .....	268 944	19 350	288 294	4,0	3,4	6,7
26.65	H.v.Faserzementwaren .....	52 089	5 614	57 713	13,3	-7,3	9,7
26.66	H.v.Erzeugnissen a. Beton,Zement u.Gips ang	104 681	7 815	112 496	3,7	58,8	7,0
26.70	Be-u.Verarb.v.Natur- steinen ang .....	118 494	9 282	127 776	2,8	-0,2	7,3
26.8	H.v.sonst.Mineral- erzeugnissen .....	487 102	231 720	718 822	-1,9	4,1	32,2
26.81	H.v.Mühl-,Polier-u.ß. Steinen,Schleifwerkzeug.	89 858	90 269	180 127	5,1	10,1	50,1
26.82	H.v.Mineraler- zeugnissen ang .....	397 244	141 451	538 695	-4,1	2,3	26,3
DJ	Metallerzg.u.-bearb., H.v.Metallerzeugnissen .	15 698 486	6 339 018	22 037 504	-2,4	4,1	28,8
27	Metallerzg.u.-bearbeitung.	6 075 531	3 487 873	9 563 404	-5,3	1,9	36,5
27.10	Erzeugung v.Roh Eisen, Stahl,Ferroleg.(EGKS) ..	2 166 237	1 086 315	3 252 552	-15,1	-2,2	33,4

1) Klassifikation der Wirtschaftszweige, Ausgabe 1993 (WZ 93).  
2) Anteil des Auslandsumsatzes am Gesamtumsatz.

1 Betriebe  
-----  
1.3 Umsatz und Exportquote  
1.3.1 Im Juli 2001  
Deutschland

Nr. der Klas- sifikation 1)	Wirtschaftsgliederung	Umsatz					Export- quote 2)
		Inland	Ausland	Insgesamt	Veränderung zum Vor-		
					monet	jahresmonet	
1 000 DM							
27.2	H.v.Rohren .....	429 377	361 395	790 772	-2,3	7,5	45,7
27.21	H.v.Rohren u.Rohrstücken a.Gußeisen .....	47 854	19 557	67 411	-5,1	-21,2	29,0
27.22	H.v.Stahlrohren u.Rohr- stücken a. Eisen u.Stahl	381 523	341 838	723 361	-2,0	11,3	47,3
27.3	Sonst.erste Bearb.v.Ei- sen,Stahl,H.v.Ferroleg.	539 662	250 587	790 149	-3,4	-5,5	31,7
27.31	H.v.Blankstahl .....	108 393	39 533	147 926	-3,0	-0,6	26,7
27.32	H.v.Kaltband unter 500 mm Breite .....	216 218	128 746	344 964	-5,0	-14,4	37,3
27.33	H.v.Kaltprofilen .....	63 952	13 276	77 228	7,7	6,4	17,2
27.34	H.v.gezogenem Draht .....	101 665	39 250	140 915	-4,5	-1,6	27,9
27.35	Erste Bearb.v.Eisen u. Stahl ang,H.v.Ferroleg.	49 334	29 782	79 116	-4,7	15,1	37,6
27.4	Erzeugung u.erste Bearb. v.NE-Metallen .....	1 921 268	1 504 012	3 425 280	4,4	3,4	43,9
27.41	Erzeugung u.erste Bearb. v.Edelmetallen .....	107 967	60 963	168 930	-0,9	5,2	36,1
27.42	Erzeugung u.erste Bearb. v.Aluminium .....	982 089	795 447	1 777 536	4,5	6,7	44,8
27.43	Erzeugung u.erste Bearb. v.Blei,Zink u.Zinn .....	165 170	70 612	235 782	-0,8	-2,0	30,0
27.44	Erzeugung u.erste Bearb. v.Kupfer .....	598 664	494 799	1 093 463	5,3	0,8	45,3
27.45	Erzeugung u.erste Bearb. v.sonst.NE-Metallen ....	67 378	82 191	149 569	11,3	-6,9	55,0
27.5	Gießereiindustrie .....	1 019 087	285 564	1 304 651	-4,0	11,2	21,9
27.51	Eisengießerei .....	393 479	149 679	543 158	-9,0	8,4	27,6
27.52	Stahlgießerei .....	107 303	46 576	153 879	4,0	19,6	30,3
27.53	Leichtmetallgießerei .....	437 649	73 297	510 946	-0,8	11,9	14,4
27.54	Buntmetallgießerei .....	80 656	16 012	96 668	-2,0	11,2	16,6
28	H.v.Metallerzeugnissen ...	9 622 955	2 851 145	12 474 100	-0,1	5,7	22,9
28.1	Stahl-u.Leichtmetallbau ..	2 453 650	346 686	2 800 336	0,3	5,6	12,4
28.11	H.v.Stahl-u.Leicht- metallkonstruktionen ...	1 970 043	284 615	2 254 658	0,1	7,0	12,6
28.12	H.v.Ausbauelementen a. Stahl u.Leichtmetall ...	483 607	62 071	545 678	0,9	0,2	11,4
28.2	Kessel-u.Behälterbau (oh.H.v.Dampfkesseln) ..	595 729	135 336	731 065	6,4	18,9	18,5
28.21	H.v.Tanks u.Sammel- behältern .....	163 006	42 252	205 258	-6,4	5,8	20,6
28.22	H.v.Zentralheizungs- Heizkörpern u.-Kesseln .	432 723	93 084	525 807	12,3	25,0	17,7
28.30	H.v.Dampfkesseln (oh. Zentralheizungskessel) .	381 223	119 717	500 940	-12,3	8,1	23,9
28.40	H.v.Schmiede-,Press-, Zieh-,Stanzteilen u.ä. .	1 380 625	436 997	1 817 622	-2,6	9,4	24,0
28.5	Oberfläch.veredlg.,Wär- mebehandlg.,Mechanik ang	1 290 087	194 568	1 484 655	2,8	9,6	13,1
28.51	Oberfläch.veredlg.u. Wärmebehandlung .....	614 960	112 755	727 715	1,6	8,4	15,5
28.52	Mechanik ang .....	675 127	81 813	756 940	4,0	10,8	10,8

1) Klassifikation der Wirtschaftszweige, Ausgabe 1993 (WZ 93).  
2) Anteil des Auslandsatzes am Gesamtumsatz.

1 Betriebe  
1.3 Umsatz und Exportquote  
1.3.1 Im Juli 2001  
Deutschland

Nr. der Klassi- fikation 1)	Wirtschaftsgliederung	Umsatz					Export- quote 2)
		Inland	Ausland	Insgesamt	Veränderung zum Vor-		
					monat	jahresmonat	
					%		
28.6	H.v. Schneidw., Werkzeug., Schlössern u. Beschlägen	1 418 150	841 048	2 259 198	-0,7	4,5	37,2
28.61	H.v. Schneidwaren u. Bestecken .....	44 328	85 344	129 672	-7,7	16,9	65,8
28.62	H.v. Werkzeugen .....	682 076	391 042	1 073 118	3,7	5,7	36,4
28.63	H.v. Schlössern u. Beschlägen .....	691 746	364 662	1 056 408	-4,1	1,9	34,5
28.7	H.v. sonst. EBM-Waren .....	2 103 491	776 793	2 880 284	1,2	-0,3	27,0
28.71	H.v. Behältern a. Eisen u. Stahl .....	74 660	24 140	98 800	-2,7	-5,7	24,4
28.72	H.v. Verpackungen u. Verschlüssen a. Metall ..	328 408	152 627	481 035	6,2	2,9	31,7
28.73	H.v. Drahtwaren .....	245 535	105 188	350 723	2,9	0,2	30,0
28.74	H.v. Schrauben, Nieten, Ketten u. Federn .....	521 419	214 542	735 961	-4,4	-2,1	29,2
28.75	H.v. EBM-Waren ang .....	933 469	280 296	1 213 765	2,7	-0,1	23,1
DK	Maschinenbau .....	12 831 084	12 698 394	25 529 478	-5,1	7,2	49,7
29	Maschinenbau .....	12 831 084	12 698 394	25 529 478	-5,1	7,2	49,7
29.1	H.v. Masch. f. d. Erzeugung u. Nutzung v. mech. Energie	3 115 070	3 064 473	6 179 543	0,5	16,5	49,6
29.11	H.v. Verbrenn. mot. u. Turb. (oh. Straßenfahrz. u. ä.) .	276 135	1 000 153	1 276 288	-2,4	74,4	78,4
29.12	H.v. Pumpen u. Kompressoren .....	754 059	803 897	1 557 956	-2,1	10,2	51,6
29.13	H.v. Armaturen .....	913 061	539 553	1 452 614	4,4	2,5	37,1
29.14	H.v. Lagern, Getrieben, Zahnradern, Antriebslem.	1 171 815	720 370	1 892 685	1,8	8,7	38,1
29.2	H.v. sonst. Maschinen f. unspezifische Verwendung	3 447 199	2 581 849	6 029 048	-6,6	5,0	42,8
29.21	H.v. Öfen u. Brennern .....	163 471	140 324	303 795	-6,1	15,2	46,2
29.22	H.v. Hebezeugen u. Fördermitteln .....	1 226 966	723 413	1 950 379	-3,8	8,5	37,1
29.23	H.v. Kälte- u. Lufttechn. Erzeugn. f. gewerbli. Zwecke	855 698	368 323	1 224 021	-23,5	-8,2	30,1
29.24	H.v. Maschinen f. unspezi- fische Verwendung ang ..	1 201 064	1 349 789	2 550 853	1,9	8,7	52,9
29.3	H.v. land- u. forstw. Maschinen .....	482 390	487 035	969 425	-4,2	1,8	50,2
29.31	H.v. Ackerschleppern .....	135 802	249 807	385 609	-0,8	-3,2	64,8
29.32	H.v. sonst. land- u. forstw. Maschinen .....	346 588	237 228	583 816	-6,3	5,5	40,6
29.40	H.v. Werkzeugmaschinen ....	1 591 111	1 545 917	3 137 028	-7,5	5,0	49,3
29.5	H.v. Masch. f. sonst. best. Wirtschaftszweige .....	3 042 701	4 019 813	7 062 514	-7,4	3,9	56,9
29.51	H.v. Masch. f. Metallerzeu- gung, Halzwerkseintr. usw .	81 626	154 174	235 800	-38,9	69,0	65,4
29.52	H.v. Bergwerks-, Bau- u. Baustoffmaschinen .....	461 884	672 893	1 134 777	-11,5	-6,7	59,3
29.53	H.v. Masch. f. Ernährungs- gewerbe u. Tabakverarb. .	183 642	256 258	439 900	-1,3	-14,0	58,3
29.54	H.v. Masch. f. d. Textil-, Bekleidg. - u. Ledergerber	204 479	619 824	824 303	1,5	-0,4	75,2
29.55	H.v. Masch. f. d. Papier- gewerbe .....	106 807	255 892	362 699	0,1	-11,3	70,6

1) Klassifikation der Wirtschaftszweige, Ausgabe 1993 (WZ 93).  
2) Anteil des Auslandsatzes am Gesamtumsatz.

1 Betriebe  
1.3 Umsatz und Exportquote  
1.3.1 Im Juli 2001  
Deutschland

Nr.der Klas- sifika- tion 1)	Wirtschaftsgliederung	Umsatz					Export- quote 2)
		Inland	Ausland	Insgesamt	Veränderung zum Vor-		
					monat	jahresmonat	
				%			
29.56	H.v.Mesch.f.best.Wirt- schaftszweige ang .....	2 004 263	2 060 772	4 065 035	-6,3	10,0	50,7
29.60	H.v.Waffen u.Munition ....	106 041	75 080	181 121	-33,8	-10,0	41,5
29.7	H.v.Haushaltsgeräten ang .	1 046 572	924 227	1 970 799	-0,4	7,8	46,9
29.71	H.v.elektrischen Haushaltsgeräten .....	933 565	824 044	1 757 609	0,0	9,5	46,9
29.72	H.v.nichtelektrischen Heiz-,Koch-u.ä.Gerät.ang	113 007	100 183	213 190	-3,5	-4,4	47,0
DL	H.v.Büromesch.,Dv-Gerät. u.-einr.;Elektrotech.usw	15 486 937	12 320 242	27 807 179	-1,2	2,0	44,3
30.0	H.v.Büromesch.,Dv-Gerät. u.-einr. ....	1 391 731	801 385	2 193 116	2,7	-7,9	36,5
30.01	H.v.Büromaschinen .....	123 428	134 302	257 730	-12,4	17,1	52,1
30.02	H.v.Dv-Gerät.u.-einr. ....	1 268 303	667 083	1 935 386	5,2	-10,4	34,5
31	H.v.Geräten d.Elekttriz. erzg.,-verteilung u.ä. .	7 189 780	4 303 283	11 493 063	-3,6	6,2	37,4
31.10	H.v.Elektromotoren,Gene- ratoren,Transformatoren	1 285 885	825 379	2 111 264	-10,0	4,5	39,1
31.20	H.v.Elekttriz.vertlg.-u. -schalteinrichtungen ...	3 113 151	1 928 736	5 041 887	-4,7	2,9	38,3
31.30	H.v.isol.Elektrokabeln, -leitungen u.-drähten ..	518 331	440 303	958 634	4,6	34,7	45,9
31.40	H.v.Akkumulatoren u. Batterien .....	120 988	92 869	213 857	-6,0	7,2	43,4
31.50	H.v.elektrischen Lampen u.Leuchten .....	487 774	366 424	854 198	5,3	6,0	42,9
31.6	H.v.elekttr.Ausrüstg.ang ..	1 663 651	649 572	2 313 223	-0,5	5,7	28,1
31.61	H.v.elekttr.Ausrüstg.f. Motoren u.Fahrzeuge ang	1 038 521	362 744	1 401 265	-2,4	-0,6	25,9
31.62	H.v.sonst.elekttr. Ausrüstg.ang .....	625 130	286 828	911 958	2,5	17,1	31,5
32	Rundfunk-,Fernseh-u. Nachrichtentechnik .....	3 917 004	4 229 344	8 146 348	-0,6	-5,1	51,9
32.10	H.v.elektronischen Bauelementen .....	1 041 641	1 548 245	2 589 886	-11,2	-18,0	59,8
32.20	H.v.nachrichtentechni- schen Geräten u.Einr. ..	2 175 096	2 251 589	4 426 685	8,8	4,9	50,9
32.30	H.v.Rundfunk-,Fernseh-, phono-,videotechn.Gerät.	700 267	429 510	1 129 777	-6,8	-6,3	38,0
33	Medizin-,Mess-,Steuer- u.Regelungstechnik,Optik	2 988 422	2 986 230	5 974 652	1,2	9,3	50,0
33.10	H.v.med.Geräten u.ortho- pädischen Vorrichtungen	959 103	985 095	1 944 198	4,7	21,5	50,7
33.20	H.v.Meß-,Kontroll-, Navig.-u.ä.Instr.u.Vorr.	1 456 920	1 475 750	2 932 670	1,1	7,6	50,3
33.30	H.v.industriellen Prozeß-Steuerungsanlg. .	137 418	49 031	186 449	-26,0	-15,8	26,3
33.40	H.v.optischen u. fotografischen Geräten .	374 831	421 911	796 742	0,4	1,5	53,0
33.50	H.v.Uhren .....	60 150	54 443	114 593	15,1	-14,2	47,5
DM	Fahrzeugbau .....	16 603 435	25 088 413	41 691 848	-5,5	7,8	60,2
34	H.v.Kraftwagen u. Kraftwagenteilen .....	14 833 306	22 803 752	37 637 058	-4,9	8,7	60,6

1) Klassifikation der Wirtschaftszweige, Ausgabe 1993 (WZ 93).  
2) Anteil des Auslandsatzes am Gesamtumsatz.



1 Betriebe  
1.3 Umsatz und Exportquote  
1.3.1 Im Juli 2001  
Deutschland

Nr. der Klas- sifikation 1)	Wirtschaftsgliederung	Umsatz					Export- quote 2)
		Inland	Ausland	Insgesamt	Veränderung zum Vor-		
					monat	jahresmonat	
1 000 DM				%			
34.10	H.v.Kraftwagen u. Kraftwagenmotoren .....	9 092 553	19 782 570	28 875 123	-4,8	8,1	68,5
34.20	H.v.Karosserien, Aufbauten u.Anhängern ..	694 615	298 211	992 826	-9,9	-3,0	30,0
34.30	H.v.Teilen u.ä.f.Kraft- wagen u.deren Motoren ..	5 046 138	2 722 971	7 769 109	-4,8	13,0	35,1
35	Sonst.Fahrzeugbau .....	1 770 129	2 284 661	4 054 790	-10,6	-0,4	56,3
35.1	Schiffbau .....	163 895	270 102	433 997	-24,7	-40,7	62,2
35.11	Schiffbau (oh.Boots-u. Yachtbau) .....	144 168	240 878	385 046	-27,2	-44,3	62,6
35.12	Boots- u.Yachtbau .....	19 727	29 224	48 951	3,0	21,0	59,7
35.20	Schienenfahrzeugbau .....	448 528	142 190	590 718	-23,2	-14,3	24,1
35.30	Luft-u.Raumfahrzeugbau ...	834 668	1 811 887	2 646 555	-5,4	14,0	68,5
35.4	H.v.Krafträdern,Fahrrä- dern u.Behindertenfahrz.	289 387	37 676	327 063	-7,3	14,1	11,5
35.41	H.v.Krafträdern .....	142 373	7 554	149 927	-5,0	28,4	5,0
35.42	H.v.Fahrrädern .....	99 495	14 155	113 650	-19,2	-2,8	12,5
35.43	H.v.Behinderten- fahrzeugen .....	47 519	15 967	63 486	16,8	20,0	25,2
35.50	Fahrzeugbau ang .....	33 651	22 806	56 457	41,6	32,3	40,4
DN	H.v.Möbeln,Schmuck,Mu- sikinstr.usw,Recycling .	3 448 470	1 146 294	4 594 764	-7,4	3,2	25,0
36	H.v.Möbeln,Schmuck, Musikinstr.,Sportger.usw	3 156 874	1 032 756	4 189 630	-8,4	2,4	24,7
36.1	H.v.Möbeln .....	2 535 313	595 529	3 130 842	-11,4	2,6	19,0
36.11	H.v.Sitzmöbeln .....	844 841	199 471	1 044 312	-14,0	1,9	19,1
36.12	H.v.Büro-u.Ladenmöbeln ...	360 355	53 153	413 508	-11,4	0,7	12,9
36.13	H.v.Küchenmöbeln .....	406 081	125 088	531 169	-14,5	5,0	23,6
36.14	H.v.sonst.Möbeln .....	822 496	206 749	1 029 245	-8,6	3,2	20,1
36.15	H.v.Matratzen .....	101 540	11 068	112 608	7,5	0,7	9,8
36.2	H.v.Schmuck u.ä. Erzeugnissen .....	91 408	37 888	129 296	7,5	-16,9	29,3
36.21	Prägen v.Münzen u. Medaillen .....	.	.	11 334	-1,5	119,1	.
36.22	H.v.Schmuck,Gold-u. Silberschmiedewaren ....	.	.	117 962	8,4	-21,6	.
36.30	H.v.Musikinstrumenten ....	20 313	37 190	57 503	-8,3	-14,5	64,7
36.40	H.v.Sportgeräten .....	51 869	39 702	91 571	-4,1	5,2	43,4
36.50	H.v.Spielwaren .....	132 926	75 726	208 652	8,9	3,0	36,3
36.6	H.v.sonst.Erzeugnissen ...	325 045	246 721	571 766	0,5	8,3	43,2
36.61	H.v.Phasieschmuck .....	5 599	4 249	9 848	-2,1	-54,4	43,2
36.62	H.v.Besen u.Bürsten .....	63 006	41 215	104 221	6,1	5,2	39,6
36.63	H.v.Erzeugnissen ang .....	256 440	201 257	457 697	-0,6	12,4	44,0
37	Recycling .....	291 596	113 538	405 134	4,8	12,6	28,0
37.10	Recycling v.Schrott .....	187 933	103 787	291 720	5,1	13,8	35,6
37.20	Recycling v.nichtmetall. Altmet.u.Reststoffen ...	103 663	9 751	113 414	4,0	9,6	8,6

1) Klassifikation der Wirtschaftszweige, Ausgabe 1993 (WZ 93).  
2) Anteil des Auslandsumsatzes am Gesamtumsatz.

1 Betriebe  
-----  
1.3 Umsatz und Exportquote  
1.3.2 Januar - Juli 2001  
Deutschland

Land ----- Hauptgruppen	Umsatz				Export- quote 1)
	Inland	Ausland	Insgesamt	Veränderung zum Vorjahreszeitraum	
	1 000 DM			%	
Baden-Württemberg .....	158 049 045	119 595 122	277 644 167	6,6	43,1
Bayern .....	168 176 846	119 718 431	287 895 277	6,0	41,6
Berlin .....	26 066 968	8 490 128	34 557 096	1,7	24,6
Brandenburg .....	14 926 862	3 432 191	18 359 053	6,2	18,7
Bremen .....	10 440 980	11 636 022	22 077 002	6,7	52,7
Hamburg .....	64 683 919	12 458 795	77 142 714	27,6	16,2
Hessen .....	57 973 528	35 914 987	93 888 515	3,2	38,3
Mecklenburg-Vorpommern .....	7 143 954	1 482 462	8 626 416	4,0	17,2
Niedersachsen .....	94 720 694	66 579 906	161 300 600	7,1	41,3
Nordrhein-Westfalen .....	220 403 188	121 411 350	341 814 538	3,0	35,5
Rheinland-Pfalz .....	41 065 104	30 333 150	71 398 254	4,6	42,5
Saarland .....	13 060 857	9 646 358	22 707 215	9,5	42,5
Sachsen .....	27 696 578	11 236 534	38 932 112	12,7	28,9
Sachsen-Anhalt .....	18 915 617	4 325 977	23 241 594	9,6	18,6
Schleswig-Holstein .....	20 832 556	10 288 612	31 121 168	0,6	33,1
Thüringen .....	16 835 577	5 232 193	22 067 770	6,8	23,7
Deutschland .....	960 991 273	571 782 218	1 532 773 491	6,3	37,3
Früheres Bundesgebiet .....	872 919 048	545 079 753	1 417 998 801	6,1	38,4
Neue Länder und Berlin-Ost .....	88 072 225	26 702 465	114 774 690	8,8	23,3
Vorleistungsgüterproduzenten					
Deutschland .....	464 310 571	212 975 873	677 286 444	7,0	31,5
Früheres Bundesgebiet .....	421 606 431	200 841 707	622 448 138	6,9	32,3
Neue Länder und Berlin-Ost .....	42 704 140	12 134 166	54 838 306	8,4	22,1
Investitionsgüterproduzenten					
Deutschland .....	248 177 151	291 040 432	539 217 583	7,6	54,0
Früheres Bundesgebiet .....	229 128 235	279 211 583	508 339 818	7,6	54,9
Neue Länder und Berlin-Ost .....	19 048 916	11 828 849	30 877 765	7,8	38,3
Gebrauchsgüterproduzenten					
Deutschland .....	37 753 666	18 156 211	55 909 877	1,6	32,5
Früheres Bundesgebiet .....	34 620 069	17 434 035	52 054 104	1,1	33,5
Neue Länder und Berlin-Ost .....	3 133 597	722 176	3 855 773	9,4	18,7
Verbrauchsgüterproduzenten					
Deutschland .....	210 749 885	49 609 702	260 359 587	2,8	19,1
Früheres Bundesgebiet .....	187 564 313	47 592 428	235 156 741	2,0	20,2
Neue Länder und Berlin-Ost .....	23 185 572	2 017 274	25 202 846	10,9	8,0

1) Anteil des Auslandsumsatzes am Gesamtumsatz.

1 Betriebe  
1.3 Umsatz und Exportquote  
1.3.2 Januar - Juli 2001  
Deutschland

Nr. der Klassifikation 1)	Wirtschaftsgliederung	Umsatz				Export- quote 2)
		Inland	Ausland	Insgesamt	Veränderung zum Vorjahreszeitraum	
		1 000 DM			%	
C	Bergbau u. Gew.v. Steinen u. Erden .....	13 940 454	634 140	14 574 594	11,2	4,4
CA	Kohlenbergbau, Torfgew., Gew.v. Erdöl u. Erdgas usw.	9 946 034	200 696	10 146 730	18,1	2,0
10	Kohlenbergbau, Torf- gewinnung .....	3 757 215	161 106	3 918 321	-11,1	4,1
10.10	Steinkohlenbergbau u. -brikettherstellung ....	.	.	2 227 099	-5,6	.
10.20	Braunkohlenbergbau u. -brikettherstellung ....	.	.	1 338 214	-20,4	.
10.30	Torfgewinnung u. -veredlung .....	254 236	98 772	353 008	-2,9	28,0
11	Gew.v. Erdöl u. Erdgas Erbrg. verb. Dienstleistg.	6 188 819	39 590	6 228 409	48,9	0,6
11.10	Gew.v. Erdöl u. Erdgas .....	.	.	.	.	.
11.20	Erbrg. v. Dienstleistg. bei d. Gew.v. Erdöl u. Erdgas .	.	.	.	.	.
12.00	Bergbau a. Uran-u. Thoriumerze .....	-	-	-	X	X
CB	Erzbergbau, Gew.v. Steinen u. Erden, sonst. Bergbau ..	3 994 420	433 444	4 427 864	-2,1	9,8
13	Erzbergbau .....	-	-	-	X	X
13.10	Eisenerzbergbau .....	-	-	-	X	X
13.20	NE-Metallerzbergbau (oh. Uran-u. Thoriumerze)	-	-	-	X	X
14	Gew.v. Steinen u. Erden, sonst. Bergbau .....	3 994 420	433 444	4 427 864	-2,1	9,8
14.1	Gew.v. Natursteinen .....	296 092	36 172	332 264	13,7	10,9
14.11	Gew.v. Naturwerksteinen u. Natursteinen ang .....	.	.	.	.	.
14.12	Gew.v. Kalk, Dolom., Gips- u. Anhydritstein, Kreide .	255 830	23 804	279 634	18,1	8,5
14.13	Gew.v. Schiefer .....	.	.	.	.	.
14.2	Gew.v. Kies, Sand, Ton u. Kaolin .....	3 227 428	262 483	3 489 911	-5,5	7,5
14.21	Gew.v. Kies u. Sand .....	3 003 477	119 976	3 123 453	-7,4	3,8
14.22	Gew.v. Ton u. Kaolin .....	223 951	142 507	366 458	15,0	38,9
14.30	Bergbau a. chemische u. Düngemittelminerale ..	65 030	24 547	89 577	22,5	27,4
14.40	Gew.v. Salz .....	331 747	85 103	416 850	20,9	20,4
14.50	Gew.v. Steinen u. Erden ang, sonst. Bergbau .....	74 123	25 139	99 262	-16,2	25,3
D	Verarbeitendes Gewerbe ...	947 050 819	571 148 078	1 518 198 897	6,2	37,6
DA	Ernährungsgewerbe u. Tabakverarbeitung .....	142 069 503	18 701 076	160 770 579	5,4	11,6
15	Ernährungsgewerbe .....	124 195 817	17 368 658	141 564 475	6,1	12,3
15.1	Schlachten u. Fleisch- verarbeitung .....	24 335 064	1 628 966	25 964 030	8,4	6,3
15.11	Schlachten(oh. Schlachten v. Geflügel) .....	7 816 055	1 024 798	8 840 853	8,0	11,6
15.12	Schlachten v. Geflügel ....	2 528 250	86 757	2 615 007	24,0	3,3
15.13	Fleischverarbeitung .....	13 990 759	517 411	14 508 170	6,2	3,6

1) Klassifikation der Wirtschaftszweige, Ausgabe 1993 (WZ 93).  
2) Anteil des Auslandsumsatzes am Gesamtumsatz.

1 Betriebe  
1.3 Umsatz und Exportquote  
1.3.2 Januar - Juli 2001  
Deutschland

Nr. der Klassifikation 1)	Wirtschaftsgliederung	Umsatz				Exportquote 2)
		Inland	Ausland	Insgesamt	Veränderung zum Vorjahreszeitraum	
		1 000 DM			%	
15.20	Fischverarbeitung .....	1 983 484	322 649	2 306 133	15,5	14,0
15.3	Obst- u. Gemüseverarbeitung .....	7 385 553	1 312 598	8 698 151	2,8	15,1
15.31	Verarb. v. Kartoffeln .....	965 661	143 127	1 108 788	-7,9	12,9
15.32	H. v. Frucht- u. Gemüsesäften .....	2 681 927	629 787	3 311 714	1,3	19,0
15.33	Verarb. v. Obst u. Gemüse ang. ....	3 737 965	539 684	4 277 649	7,3	12,6
15.4	H. v. pflanzlichen u. tierischen Ölen u. Fetten	3 587 578	1 579 965	5 167 543	11,3	30,6
15.41	H. v. rohen Ölen u. Fetten ..	1 691 202	1 054 662	2 745 864	22,2	38,4
15.42	H. v. raffinierten Ölen u. Fetten .....	633 949	473 495	1 107 444	6,6	42,8
15.43	H. v. Margarine u. ä. Nahrungsfetten .....	1 262 427	51 808	1 314 235	-3,2	3,8
15.5	Milchverarbeitung .....	21 013 411	4 193 223	25 206 634	5,3	16,6
15.51	Milchverarbeitung (oh. H. v. Speiseeis) .....	19 737 554	4 065 994	23 803 548	5,2	17,1
15.52	H. v. Speiseeis .....	1 275 857	127 229	1 403 086	6,8	9,1
15.6	Mehl- u. Schäl- u. H. v. Stärke u. Stärkeerzeugn.	3 161 271	1 123 989	4 285 260	9,8	26,2
15.61	Mehl- u. Schäl- u. H. v. Stärke u. Stärkeerzeugnissen .....	2 419 834	486 294	2 906 128	10,7	16,7
15.62	H. v. Stärke u. Stärkeerzeugnissen .....	741 437	637 695	1 379 132	8,1	46,2
15.7	H. v. Futtermitteln .....	5 723 331	643 209	6 366 540	13,7	10,1
15.71	H. v. Futtermitteln f. Nutztiere .....	3 483 762	189 335	3 673 097	13,3	6,2
15.72	H. v. Futtermitteln f. sonst. Tiere .....	2 239 569	453 874	2 693 443	14,3	16,9
15.8	Sonst. Ernährungsgewerbe (oh. Getränkeherstellung)	35 219 081	5 119 801	40 338 892	5,9	12,7
15.81	H. v. Backwaren (oh. Dauerbackwaren) .....	10 972 581	232 348	11 204 929	4,1	2,1
15.82	H. v. Dauerbackwaren .....	2 827 624	400 028	3 227 652	4,5	12,4
15.83	Zuckerindustrie .....	2 845 336	825 247	3 670 583	8,1	22,5
15.84	H. v. Süßwaren (oh. Dauerbackwaren) .....	6 491 016	1 538 996	8 030 012	8,4	19,2
15.85	H. v. Teigwaren .....	531 890	16 746	548 636	4,9	3,1
15.86	Verarb. v. Kaffee u. Tee, H. v. Kaffee-Ersatz .....	3 770 615	468 761	4 239 376	-1,0	11,1
15.87	H. v. Würzen u. Soßen .....	3 816 319	550 563	4 366 882	13,3	12,6
15.88	H. v. homogenisierten u. diätetischen Nahrungsm.	821 330	255 864	1 077 194	11,9	23,8
15.89	H. v. sonst. Nahrungsmitteln (oh. Getränke) .....	3 142 380	831 248	3 973 628	4,1	20,9
15.9	Getränkeherstellung .....	21 787 034	1 444 258	23 231 292	1,6	6,2
15.91	H. v. Spirituosen .....	3 176 847	127 196	3 304 043	11,2	3,9
15.92	Alkoholbrennerei .....	.	.	45 455	3,5	.
15.93	H. v. Wein a. frischen Trauben .....	1 147 575	61 923	1 209 498	6,1	5,1
15.94	H. v. Apfelwein u. sonst. Fruchtweinen .....	.	.	.	.	.

1) Klassifikation der Wirtschaftszweige, Ausgabe 1993 (WZ 93).  
2) Anteil des Auslandsatzes am Gesamtumsatz.

1 Betriebe  
1.3 Umsatz und Exportquote  
1.3.2 Januar - Juli 2001  
Deutschland

Nr. der Klas- sifikation 1)	Wirtschaftsgliederung	Umsatz				Export- quote 2)
		Inland	Ausland	Insgesamt	Veränderung zum Vorjahreszeitraum	
		1 000 DM			%	
15.95	H.v.Wermutwein u.sonst. aromatisierten Weinen ..	.	.	.	.	.
15.96	H.v.Bier .....	9 809 844	833 352	10 643 196	1,1	7,8
15.97	H.v.Malz .....	400 853	177 080	577 933	3,2	30,6
15.98	Mineralbrunnen, H.v. Erfrischungsgetränken ..	7 060 988	232 302	7 293 290	-2,3	3,2
16.00	Tabakverarbeitung .....	17 873 686	1 332 418	19 206 104	0,4	6,9
08	Textil-u.Bekleidungs- gewerbe .....	19 843 836	10 263 489	30 107 324	1,1	34,1
17	Textilgewerbe .....	11 659 910	6 453 048	18 112 958	1,4	35,6
17.1	Spinnstoffaufbereitung u.Spinnerei .....	1 280 554	1 030 273	2 310 827	2,7	44,6
17.11	Baumwollaufbereitung u. -spinnerei .....	744 919	509 017	1 253 936	3,4	40,6
17.12	Wollaufbereitung u. Streichgarnspinnerei ...	.	.	.	.	.
17.13	Wollaufbereitung u. Kammgarnspinnerei .....	232 289	227 462	459 751	-5,6	49,5
17.14	Flachsaufbereitung u. -spinnerei .....	.	.	.	.	.
17.15	Zwirnen u.Texturieren v. Filamentgarnen usw .....	51 278	54 115	105 393	11,1	51,4
17.16	Nähgarnfertigung .....	201 014	189 689	390 703	6,2	48,6
17.17	Sonst.Spinnstoffaufbe- reitung u.Spinnerei .....	.	.	.	.	.
17.2	Weberei .....	2 371 172	1 684 856	4 056 028	3,2	41,5
17.21	Baumwollweberei .....	1 341 571	938 061	2 279 632	3,8	41,2
17.22	Streichgarnweberei .....	.	.	20 396	-40,2	.
17.23	Kammgarnweberei .....	392 013	217 090	609 103	10,0	35,6
17.24	Seiden-u.Filamentgarn- weberei .....	514 310	364 107	878 417	5,7	41,5
17.25	Sonst.Weberei .....	.	.	268 480	-14,8	.
17.30	Textilveredlung .....	1 172 923	465 341	1 638 264	-1,0	28,4
17.40	H.v.konfektion.Textil- waren (oh.Bekleidung) ..	1 956 026	370 505	2 326 531	-3,6	15,9
17.5	Sonst.Textilgewerbe (oh.H.v.Maschenware) ...	3 394 602	2 279 256	5 663 858	3,7	40,2
17.51	H.v.Teppichen .....	1 261 682	275 075	1 536 757	3,3	17,9
17.52	H.v.Seilerwaren .....	86 508	44 459	130 967	-8,8	34,0
17.53	H.v.Vliesstoff,Erzeugn. daraus (oh.Bekleidung) .	614 105	735 937	1 350 042	2,5	54,5
17.54	Textilgewerbe ang .....	1 422 307	1 223 785	2 646 092	5,2	46,3
17.60	H.v.gewirktem u. gestricktem Stoff .....	484 454	383 338	867 792	-5,7	44,2
17.7	H.v.gewirkten u.ge- strickten Fertigerzeugn.	1 010 179	239 479	1 249 658	1,8	19,2
17.71	H.v.Strumpfwaren .....	595 010	116 978	711 988	3,0	16,4
17.72	H.v.Pullovern,Strick- jacken u.ä. ....	415 169	122 501	537 670	0,3	22,8

1) Klassifikation der Wirtschaftszweige, Ausgabe 1993 (WZ 93).  
2) Anteil des Auslandsumsatzes am Gesamtumsatz.

1 Betriebe  
-----  
1.3 Umsatz und Exportquote  
1.3.2 Januar - Juli 2001  
Deutschland

Nr. der Klas- sifika- tion 1)	Wirtschaftsgliederung	Umsatz				Export- quote 2)
		Inland	Ausland	Insgesamt	Veränderung zum Vorjahreszeitraum	
		1 000 DM			%	
18	Bekleidungsgewerbe .....	8 183 925	3 810 441	11 994 366	0,6	31,8
18.10	H.v.Lederbekleidung .....	57 050	11 237	68 287	85,3	16,5
18.2	H.v.Bekleidung (oh. Lederbekleidung) .....	8 109 150	3 792 613	11 901 763	0,3	31,9
18.21	H.v.Arbeits-u.Berufs- bekleidung .....	337 477	21 532	359 009	-4,5	6,0
18.22	H.v.Oberbekleidg.(oh.Ar- beits-u.Berufsbekleidg.)	5 418 106	3 156 452	8 574 558	2,3	36,8
18.23	H.v.Wäsche .....	1 894 728	422 177	2 316 905	-6,3	18,2
18.24	H.v.sonst.Bekleidg.u. Bekleidungszubehör .....	458 839	192 452	651 291	3,5	29,6
18.30	Zurichtung u.Färben v. Fellen,H.v.Felzwaren ...	17 725	6 591	24 316	0,8	27,1
OC	Ledergewerbe .....	3 526 087	1 461 620	4 987 707	2,2	29,3
19	Ledergewerbe .....	3 526 087	1 461 620	4 987 707	2,2	29,3
19.10	Ledererzeugung .....	380 477	305 703	686 180	11,5	44,6
19.20	Lederverarb.(oh.H.v.Le- derbekleidung u.Schuhen)	556 090	151 436	707 526	8,3	21,4
19.30	H.v.Schuhen .....	2 589 520	1 004 481	3 594 001	-0,5	28,0
OD	Holzwirtschaft (oh.H.v. Möbeln) .....	14 816 673	3 294 123	18 110 796	-4,4	18,2
20	Holzwirtschaft (oh.H.v. Möbeln) .....	14 816 673	3 294 123	18 110 796	-4,4	18,2
20.10	Säge-,Hobel-u.Holz- imprägnierwerke .....	3 688 472	792 816	4 481 288	-5,6	17,7
20.20	Furnier-,Sperrh.-,Holz- faserpl.-u.-spanpl.Werke	3 265 620	1 425 248	4 690 868	3,5	30,4
20.30	H.v.Konstr.-,Fertigb.t., Ausbauelement.u.ä.a.Holz	5 781 769	649 103	6 430 872	-12,0	10,1
20.40	H.v.Verpackungsmitteln u.Lagerbehältern a.Holz	717 681	94 602	812 283	5,4	11,7
20.5	H.v.Holzwaren eng,Kork-, Flecht-u.Korbwaren .....	1 363 131	332 354	1 695 485	7,7	19,6
20.51	H.v.Holzwaren eng, Veredig.v.Holzwaren ....	1 332 654	305 215	1 637 869	8,7	18,6
20.52	H.v.Kork-,Flecht-u. Korbwaren .....	30 477	27 139	57 616	-15,3	47,1
OE	Papier-,Verlags-u. Druckgewerbe .....	67 613 810	15 717 219	83 331 029	1,2	18,9
21	Papiergewerbe .....	23 068 379	12 421 676	35 490 055	4,4	35,0
21.1	H.v.Holzstoff,Zellstoff, Papier,Karton u.Pappe ..	8 119 475	8 520 372	16 639 847	-0,1	51,2
21.11	H.v.Holzstoff u. Zellstoff .....	181 657	279 276	460 933	10,2	60,6
21.12	H.v.Papier,Karton u. Pappe .....	7 937 818	8 241 096	16 178 914	-0,3	50,9
21.2	Papier-,Karton-u.Pappe- verarbeitung .....	14 948 904	3 901 304	18 850 208	8,7	20,7
21.21	H.v.Wellpapier u.-pappe, Verpackungsmitteln .....	7 668 059	1 838 729	9 506 788	7,3	19,3
21.22	H.v.Haushalts-u.Hygiene- art.a.Zellstoff u.Papier	3 616 534	856 104	4 472 638	12,9	19,1
21.23	H.v.Schreibwaren,Büro- bedarf a.Papier u.Pappe	1 549 598	331 555	1 881 153	4,6	17,6

1) Klassifikation der Wirtschaftszweige, Ausgabe 1993 (WZ 93).  
2) Anteil des Auslandsatzes am Gesamtumsatz.

1 Betriebe  
1.3 Umsatz und Exportquote  
1.3.2 Januar - Juli 2001  
Deutschland

Nr. der Klas- sifika- tion 1)	Wirtschaftsgliederung	Umsatz				Export- quote 2)
		Inland	Ausland	Insgesamt	Veränderung zum Vorjahreszeitraum	
		1 000 DM			%	
21.24	H.v.Tapeten .....	310 719	226 485	537 204	-0,2	42,2
21.25	H.v.sonst.Waren aus Papier, Karton u. Pappe ..	1 803 994	648 431	2 452 425	12,0	26,4
22	Verlags-, Druckgewerbe, Vervielfältigung .....	44 545 431	3 295 543	47 840 974	-1,0	6,9
22.1	Verlagsgewerbe .....	26 667 568	1 008 325	27 675 893	-1,7	3,6
22.11	Buchverlag u. Musikverlag ..	5 820 349	525 172	6 345 521	2,6	8,3
22.12	Zeitungsverlag .....	13 795 193	65 600	13 860 793	-4,2	0,5
22.13	Zeitschriftenverlag .....	6 758 140	355 940	7 114 080	0,4	5,0
22.14	Verlag v. bespielten Tonträgern .....	143 881	27 009	170 890	-12,9	15,8
22.15	Sonst. Verlagsgewerbe .....	150 005	34 604	184 609	-12,4	18,7
22.2	Druckgewerbe .....	17 195 507	1 848 031	19 043 538	-0,6	9,7
22.21	Zeitungsdruckerei .....	1 399 122	3 111	1 402 233	2,9	0,2
22.22	Druckerei (oh. Zeitungs- druckerei) .....	13 973 682	1 685 970	15 659 652	-1,8	10,8
22.23	Druckweiterverarbeitung ..	828 594	110 783	939 377	12,0	11,8
22.24	Satzherstellung u. Reproduktion .....	776 836	43 570	820 406	1,0	5,3
22.25	Sonst. Druckgewerbe .....	217 273	4 597	221 870	10,3	2,1
22.3	Vervielf. v. besc. Ton-, Bild- u. Datenträgern ....	682 356	439 187	1 121 543	8,2	39,2
22.31	Vervielfältigung v. bespielten Tonträgern ..	352 923	326 180	679 103	2,4	48,0
22.32	Vervielfältigung v. bespielten Bildträgern ..	65 932	10 960	76 892	-10,3	14,3
22.33	Vervielfältigung v. bespielten Datenträgern	263 501	102 047	365 548	26,8	27,9
DF	Kokerei, Mineralölverar- beitung, H.v. Brutstoffen	87 950 950	4 730 505	92 681 455	20,3	5,1
23	Kokerei, Mineralölverar- beitung, H.v. Brutstoffen	87 950 950	4 730 505	92 681 455	20,3	5,1
23.10	Kokerei .....	.	.	.	.	.
23.20	Mineralölverarbeitung ....	87 261 426	4 629 004	91 890 430	20,8	5,0
23.30	H.u. Verarb. v. Spalt- u. Brutstoffen .....	.	.	.	.	.
08	Chemische Industrie .....	76 418 244	80 996 343	157 414 587	3,3	51,5
24	Chemische Industrie .....	76 418 244	80 996 343	157 414 587	3,3	51,5
24.1	H.v. chemischen Grund- stoffen .....	33 150 548	39 741 115	72 891 663	5,5	54,5
24.11	H.v. Industriegasen .....	1 105 522	51 614	1 157 136	3,4	4,5
24.12	H.v. Farbstoffen u. Pigmenten .....	1 041 623	1 801 075	2 842 698	4,6	63,4
24.13	H.v. sonst. anorganischen Grundstoffen u. Chemik. ..	2 674 026	2 742 940	5 416 966	9,0	50,6
24.14	H.v. sonst. organischen Grundstoffen u. Chemik. ..	10 295 899	8 601 225	18 897 124	2,8	45,5
24.15	H.v. Düngemitteln u. Stickstoffverbindungen ..	1 071 593	1 312 728	2 384 321	22,5	55,1
24.16	H.v. Kunststoff in Pri- märformen .....	16 822 917	25 010 426	41 833 343	5,5	59,8

1) Klassifikation der Wirtschaftszweige, Ausgabe 1993 (WZ 93).  
2) Anteil des Auslandsumsatzes am Gesamtumsatz.

1 Betriebe  
1.3 Umsatz und Exportquote  
1.3.2 Januar - Juli 2001  
Deutschland

Nr. der Klassifikation 1)	Wirtschaftsgliederung	Umsatz				Export- quote 2)
		Inland	Ausland	Insgesamt	Veränderung zum Vorjahreszeitraum	
		1 000 DM			%	
24.17	H.v. synthetischem Kautschuk in Primärformen ..	138 968	221 107	360 075	7,7	61,4
24.20	H.v. Schädlingsbekämpfungs-u. Pflanzenschutzm.	326 499	691 520	1 018 019	-27,7	67,9
24.30	H.v. Anstrichmitteln, Druckfarben u. Kitten ...	7 544 985	6 128 137	13 673 122	-0,9	44,8
24.4	H.v. pharmazeut. Erzeugn. ..	18 185 572	17 827 617	36 013 189	4,7	49,5
24.41	H.v. pharmazeut. Grundstoffen .....	421 200	530 302	951 502	-39,2	55,7
24.42	H.v. pharmazeut. Spezialitäten u. sonst. Erzeugn. .	17 764 372	17 297 315	35 061 687	6,8	49,3
24.5	H.v. Seifen, Wasch-, Reinigungs-u. Körperpflegem. .	7 759 010	4 354 207	12 113 217	-17,5	36,0
24.51	H.v. Seifen, Wasch-, Reinigungs-u. Poliermitteln ..	3 111 355	2 629 397	5 740 752	-32,8	45,8
24.52	H.v. Duft- u. Körperpflegemitteln .....	4 647 655	1 724 810	6 372 465	3,8	27,1
24.6	H.v. sonst. chemischen Erzeugnissen .....	8 173 016	9 873 481	18 046 497	18,2	54,7
24.61	H.v. pyrotechnischen Erzeugnissen .....	304 763	296 839	601 602	-2,5	49,3
24.62	H.v. Klebstoffen u. Gelatine .....	2 212 585	1 411 104	3 623 689	147,2	38,9
24.63	H.v. etherischen Ölen .....	383 242	489 778	873 020	9,9	56,1
24.64	H.v. fotochemischen Erzeugnissen .....	616 452	2 279 247	2 895 699	-2,0	78,7
24.65	H.v. unbespielten Ton-, Bild- u. Datenträgern ....	232 455	418 890	651 345	-8,7	64,3
24.66	H.v. chemischen Erzeugnissen ang .....	4 423 519	4 977 623	9 401 142	7,8	53,0
24.70	H.v. Chemiefasern .....	1 278 814	2 380 266	3 658 880	-0,6	65,1
0H	H.v. Gummi- u. Kunststoffwaren .....	41 611 162	18 614 565	60 225 727	3,4	30,9
25	H.v. Gummi- u. Kunststoffwaren .....	41 611 162	18 614 565	60 225 727	3,4	30,9
25.1	H.v. Gummiwaren .....	8 998 272	4 563 415	13 561 687	5,7	33,7
25.11	H.v. Bereifungen .....	3 239 486	2 041 451	5 280 937	4,0	38,7
25.12	Runderneuerung v. Bereifungen .....	94 476	6 163	100 639	-23,7	6,1
25.13	H.v. sonst. Gummiwaren .....	5 664 310	2 515 801	8 180 111	7,3	30,8
25.2	H.v. Kunststoffwaren .....	32 612 890	14 051 150	46 664 040	2,7	30,1
25.21	H.v. Platten, Folien usw. a. Kunststoff .....	9 225 794	6 224 008	15 449 802	-0,5	40,3
25.22	H.v. Verpackungsmitteln a. Kunststoff .....	4 030 350	2 032 199	6 062 549	7,5	33,5
25.23	H.v. Baubedarfsartikeln a. Kunststoff .....	5 340 702	910 964	6 251 666	-2,2	14,6
25.24	H.v. sonst. Kunststoffwaren .....	14 016 044	4 883 979	18 900 023	5,7	25,8
0I	Glasgewerbe, Keramik, Verarb. v. Steinen u. Erden	30 359 630	8 282 528	38 642 158	-3,7	21,4
26	Glasgewerbe, Keramik, Verarb. v. Steinen u. Erden	30 359 630	8 282 528	38 642 158	-3,7	21,4
26.1	H.u. Verarb. v. Glas .....	6 755 001	3 715 341	10 470 342	5,8	35,5

1) Klassifikation der Wirtschaftszweige, Ausgabe 1993 (WZ 93).  
2) Anteil des Auslandsumsatzes am Gesamtumsatz.



1 Betriebe  
1.3 Umsatz und Exportquote  
1.3.2 Januar - Juli 2001  
Deutschland

Nr. der Klas- sifikation 1)	Wirtschaftsgliederung	Umsatz				Export- quote 2)
		Inland	Ausland	Insgesamt	Veränderung zum Vorjahreszeitraum	
		1 000 DM			%	
26.11	H.v.Flechglas .....	624 434	444 904	1 069 338	8,1	41,6
26.12	Veredlg.u.Verarb.v. Flechglas .....	2 840 083	567 373	3 407 456	5,2	16,7
26.13	H.v.Hohlglas .....	1 821 807	988 637	2 810 444	0,2	35,2
26.14	H.v.Glasfaser .....	479 618	330 447	810 065	-1,4	40,8
26.15	H.,Veredlg.u.Verarb.v. sonst.Glas,techn.Glasw.	989 059	1 383 980	2 373 039	16,2	58,3
26.2	Keramik (oh.Ziegelei u. Baukeramik) .....	2 220 784	1 892 983	4 113 767	-1,4	46,0
26.21	H.v.keramischen Haus- haltsw.u.Ziergegenst. ..	551 512	345 693	897 205	-3,3	38,5
26.22	H.v.Sanitärkeramik .....	408 527	213 622	622 149	-13,4	34,3
26.23	H.v.Isolatoren u. Isolierteilen a.Keramik	153 123	187 854	340 977	1,8	55,1
26.24	H.v.keramischen Erzeugn. f.sonst.techn.Zwecke ...	208 863	230 247	439 110	-11,5	52,4
26.25	H.v.keramischen Erzeugnissen ang .....	236 441	73 445	309 886	9,6	23,7
26.26	H.v.feuerfesten keramischen Werkstoffen	662 318	842 122	1 504 440	6,5	56,0
26.30	H.v.keramischen Wand-u. Bodenfliesen u.-platten	480 998	89 792	570 790	-9,1	15,7
26.40	Ziegelei,H.v.sonst. Baukeramik .....	1 490 645	116 574	1 607 219	-19,4	7,3
26.5	H.v.Zement,Kalk u. gebranntem Gips .....	3 208 070	340 849	3 548 919	-8,7	9,6
26.51	H.v.Zement .....	2 467 777	251 405	2 719 182	-9,4	9,3
26.52	H.v.Kalk .....	468 592	44 543	513 135	-5,2	8,7
26.53	H.v.gebranntem Gips .....	271 701	44 901	316 602	-8,0	14,2
26.6	H.v.Erzeugnissen a. Beton,Zement u.Gips ....	12 584 239	467 389	13 051 628	-8,4	3,6
26.61	H.v.Betonerzeugnissen f. d.Bau u.Kalksandsteinen	6 710 690	189 677	6 900 367	-10,6	2,8
26.62	H.v.Gipserzeugnissen f. d.Bau .....	444 113	72 434	516 547	-4,4	14,0
26.63	H.v.Transportbeton .....	3 048 748	7 581	3 056 329	-12,5	0,3
26.64	H.v.Mörtel .....	1 521 137	118 248	1 639 385	-1,0	7,2
26.65	H.v.Faserzementwaren .....	283 888	33 533	317 421	-15,7	10,6
26.66	H.v.Erzeugnissen a. Beton,Zement u.Gips ang	575 663	45 916	621 579	32,2	7,4
26.70	Be-u.Verarb.v.Natur- steinen ang .....	698 344	50 143	748 487	-3,7	6,7
26.8	H.v.sonst.Mineral- erzeugnissen .....	2 921 549	1 609 457	4 531 006	-0,2	35,5
26.81	H.v.Mühl-,Polier-u.ä. Steinen,Schleifwerkzeug.	623 884	600 120	1 224 004	5,3	49,0
26.82	H.v.Mineraler- zeugnissen ang .....	2 297 665	1 009 337	3 307 002	-2,1	30,5
DJ	Metallerzg.u.-bearb., H.v.Metallerzeugnissen .	110 407 510	45 603 213	156 010 723	5,4	29,2
27	Metallerzg.u.-bearbeitung.	44 551 914	25 772 639	70 324 553	7,3	36,7
27.10	Erzeugung v.Roh Eisen, Stahl,Ferroleg.(EOKS) ..	16 448 911	8 387 478	24 836 389	5,0	33,8

1) Klassifikation der Wirtschaftszweige, Ausgabe 1993 (WZ 93).  
2) Anteil des Auslandsumsatzes am Gesamtumsatz.

1 Betriebe  
-----  
1.3 Umsatz und Exportquote  
1.3.2 Januar - Juli 2001  
Deutschland

Nr. der Klas- sifika- tion 1)	Wirtschaftsgliederung	Umsatz				Export- quote 2)
		Inland	Ausland	Insgesamt	Veränderung zum Vorjahreszeitraum	
		1 000 DM			%	
27.2	H.v.Rohren .....	2 870 637	2 546 122	5 416 759	7,0	47,0
27.21	H.v.Rohren u.Rohrstücken a.Gußeisen .....	314 470	158 128	472 598	-9,9	33,5
27.22	H.v.Stahlrohren u.Rohr- stücken a. Eisen u.Stahl	2 556 167	2 387 994	4 944 161	9,0	48,3
27.3	Sonst.erste Bearb.v.Ei- sen, Stahl, H.v.Ferroleg.	4 054 057	1 984 270	6 038 327	1,7	32,9
27.31	H.v.Blankstahl .....	820 006	297 119	1 117 125	5,3	26,6
27.32	H.v.Kaltband unter 500 mm Breite .....	1 687 941	1 041 959	2 729 900	-5,7	38,2
27.33	H.v.Kaltprofilen .....	410 017	88 929	498 946	10,4	17,8
27.34	H.v.gezogenem Draht .....	782 168	309 819	1 091 987	5,5	28,4
27.35	Erste Bearb.v.Eisen u. Stahl ang, H.v.Ferroleg.	353 925	246 444	600 369	20,6	41,1
27.4	Erzeugung u.erste Bearb. v.NE-Metallen .....	13 787 919	10 557 269	24 345 188	9,3	43,4
27.41	Erzeugung u.erste Bearb. v.Edelmetallen .....	793 540	434 862	1 228 402	24,0	35,4
27.42	Erzeugung u.erste Bearb. v.Aluminium .....	6 886 513	5 577 246	12 463 759	10,2	44,8
27.43	Erzeugung u.erste Bearb. v.Blei, Zink u.Zinn .....	1 164 509	475 054	1 639 563	-0,7	29,0
27.44	Erzeugung u.erste Bearb. v.Kupfer .....	4 488 048	3 509 489	7 997 537	9,2	43,9
27.45	Erzeugung u.erste Bearb. v.sonst.NE-Metallen ....	455 309	560 618	1 015 927	1,6	55,2
27.5	Gießereiindustrie .....	7 390 390	2 297 500	9 687 890	12,3	23,7
27.51	Eisengießerei .....	3 038 316	1 242 093	4 280 409	10,0	29,2
27.52	Stahlgießerei .....	701 730	334 289	1 036 019	16,4	32,3
27.53	Leichtmetallgießerei .....	3 101 872	600 456	3 702 328	12,8	16,2
27.54	Buntmetallgießerei .....	578 472	120 662	699 134	17,7	17,3
28	H.v.Metallerzeugnissen ...	65 855 596	19 830 574	85 686 170	3,8	23,1
28.1	Stahl-u.Leichtmetallbau ..	15 710 600	2 301 972	18 012 572	0,9	12,8
28.11	H.v.Stahl-u.Leicht- metallkonstruktionen ...	12 494 495	1 865 099	14 359 594	1,9	13,0
28.12	H.v.Ausbauelementen a. Stahl u.Leichtmetall ...	3 216 105	436 873	3 652 978	-2,9	12,0
28.2	Kessel-u.Behälterbau (oh.H.v.Dampfkesseln) ..	3 535 227	759 437	4 294 664	9,4	17,7
28.21	H.v.Tanks u.Sammel- behältern .....	1 166 630	249 119	1 415 749	6,9	17,6
28.22	H.v.Zentralheizungs- Heizkörpern u.-kesseln .	2 368 597	510 318	2 878 915	10,6	17,7
28.30	H.v.Dampfkesseln (oh. Zentralheizungskessel) .	2 541 623	581 257	3 122 880	-23,8	18,6
28.40	H.v.Schmiede-, Press-, Zieh-, Stanzteilen u.ä. .	10 087 028	3 269 223	13 356 251	11,5	24,5
28.5	Oberfläch.veredlg., Wär- mebehandlg., Mechanik ang	9 108 003	1 448 561	10 556 564	15,9	13,7
28.51	Oberfläch.veredlg.u. Wärmebehandlung .....	4 358 497	865 949	5 224 446	16,0	16,6
28.52	Mechanik ang .....	4 749 506	582 612	5 332 118	15,8	10,9

1) Klassifikation der Wirtschaftszweige, Ausgabe 1993 (WZ 93).  
2) Anteil des Auslandsumsatzes am Gesamtumsatz.

1 Betriebe  
1.3 Umsatz und Exportquote  
1.3.2 Januar - Juli 2001  
Deutschland

Nr. der Klas- sifikation 1)	Wirtschaftsgliederung	Umsatz				Export- quote 2)
		Inland	Ausland	Insgesamt	Veränderung zum Vorjahreszeitraum	
		1 000 DM			%	
28.6	H.v. Schneidw., Werkzeug., Schlössern u. Beschlägen	10 329 911	5 976 596	16 306 507	4,5	36,7
28.61	H.v. Schneidwaren u. Bestecken .....	334 106	598 469	932 565	12,9	64,2
28.62	H.v. Werkzeugen .....	4 862 394	2 802 649	7 665 043	8,3	36,6
28.63	H.v. Schlössern u. Beschlägen .....	5 133 411	2 575 488	7 708 899	0,1	33,4
28.7	H.v. sonst. EBM-Waren .....	14 543 204	5 493 528	20 036 732	0,4	27,4
28.71	H.v. Behältern a. Eisen u. Stahl .....	521 517	175 757	697 274	4,6	25,2
28.72	H.v. Verpackungen u. Verschlüssen a. Metall ..	2 042 036	947 167	2 989 203	1,3	31,7
28.73	H.v. Drahtwaren .....	1 565 614	769 203	2 334 817	-4,9	32,9
28.74	H.v. Schrauben, Nieten, Ketten u. Federn .....	3 856 583	1 664 377	5 520 960	1,5	30,2
28.75	H.v. EBM-Waren ang .....	6 557 454	1 937 024	8 494 478	0,7	22,8
DK	Maschinenbau .....	89 569 247	86 275 961	175 845 208	5,0	49,1
29	Maschinenbau .....	89 569 247	86 275 961	175 845 208	5,0	49,1
29.1	H.v. Masch. f. d. Erzeugung u. Nutzung v. mech. Energie	21 620 011	20 245 024	41 865 035	-0,2	48,4
29.11	H.v. Verbrenn. mot. u. Turb. (oh. Straßenfahrz. u. ä.) .	1 770 361	6 060 494	7 830 855	-20,0	77,4
29.12	H.v. Pumpen u. Kompressoren .....	5 258 478	5 417 577	10 676 055	9,6	50,8
29.13	H.v. Armaturen .....	6 277 224	3 638 091	9 915 315	1,2	36,7
29.14	H.v. Lagern, Getrieben, Zahnradern, Antriebslem.	8 313 948	5 128 862	13 442 810	6,6	38,2
29.2	H.v. sonst. Maschinen f. unspezifische Verwendung	23 598 523	17 536 382	41 134 905	7,1	42,6
29.21	H.v. Öfen u. Brennern .....	1 097 486	1 118 141	2 215 627	20,0	50,5
29.22	H.v. Hebezeugen u. Fördermitteln .....	8 196 993	4 927 405	13 124 398	9,4	37,5
29.23	H.v. Kälte- u. Lufttechn. Erzeugn. f. gewerbli. Zwecke	5 912 701	2 952 879	8 865 580	-1,4	33,3
29.24	H.v. Maschinen f. unspezi- fische Verwendung ang ..	8 391 343	8 537 957	16 929 300	8,7	50,4
29.3	H.v. land- u. forstw. Maschinen .....	3 436 001	3 665 935	7 101 936	5,7	51,6
29.31	H.v. Ackerschleppern .....	956 112	1 726 853	2 682 965	1,6	64,4
29.32	H.v. sonst. land- u. forstw. Maschinen .....	2 479 889	1 939 082	4 418 971	8,4	43,9
29.40	H.v. Werkzeugmaschinen ....	10 988 514	10 778 433	21 766 947	11,9	49,5
29.5	H.v. Masch. f. sonst. best. Wirtschaftszweige .....	21 124 451	27 285 213	48 409 664	5,6	56,4
29.51	H.v. Masch. f. Metallerzeu- gung, Halbw. u. einr. usw. .	1 014 911	950 746	1 965 657	-10,1	48,4
29.52	H.v. Bergwerks-, Bau- u. Baustoffmaschinen .....	3 313 819	4 453 702	7 767 521	-4,5	57,3
29.53	H.v. Masch. f. Ernährungs- gewerbe u. Tabakverarb. .	1 224 989	1 986 391	3 211 380	4,1	61,9
29.54	H.v. Masch. f. d. Textil-, Bekleidg. - u. Ledergerwerbe	1 415 863	4 365 960	5 781 823	3,7	75,5
29.55	H.v. Masch. f. d. Papier- gewerbe .....	796 616	1 450 291	2 246 907	15,0	64,6

1) Klassifikation der Wirtschaftszweige, Ausgabe 1993 (WZ 93).  
2) Anteil des Auslandsatzes am Gesamtumsatz.

1 Betriebe  
-----  
1.3 Umsatz und Exportquote  
1.3.2 Januar - Juli 2001  
Deutschland

Nr. der Klas- sifika- tion 1)	Wirtschaftsgliederung	Umsatz				Export- quote 2)
		Inland	Ausland	Insgesamt	Veränderung zum Vorjahreszeitraum	
		1 000 DM			%	
29.56	H.v.Masch.f.best.Wirt- schaftszweige ang .....	13 358 253	14 078 123	27 436 376	10,1	51,3
29.60	H.v.Waffen u.Munition ....	789 370	507 831	1 297 201	-7,1	39,2
29.7	H.v.Haushaltsgeräten ang .	8 012 377	6 257 143	14 269 520	4,2	43,9
29.71	H.v.elektrischen Haushaltsgeräten .....	7 183 223	5 599 188	12 782 411	5,0	43,8
29.72	H.v.nichtelektrischen Heiz-,Koch-u.ä.Gerät.ang	829 154	657 955	1 487 109	-2,3	44,2
DL	H.v.Büromasch.,Dv-Gerät. u.-einr.;Elektrotech.usw	112 353 972	86 859 622	199 213 594	6,5	43,6
30.0	H.v.Büromasch.,Dv-Gerät. u.-einr. ....	10 507 978	5 901 813	16 409 791	-3,7	36,0
30.01	H.v.Büromaschinen .....	797 413	947 769	1 745 182	7,9	54,3
30.02	H.v.Dv-Gerät.u.-einr. ....	9 710 565	4 954 044	14 664 609	-4,9	33,8
31	H.v.Geräten d.Elektriz. erzg.,-verteilung u.ä. .	51 447 806	29 500 364	80 948 170	5,7	36,4
31.10	H.v.Elektromotoren,Genera- toren,Transformatoren	9 367 441	5 794 044	15 161 485	7,5	38,2
31.20	H.v.Elektriz.vertilg.-u. -schalteinrichtungen ...	22 357 436	13 099 348	35 456 784	4,6	36,9
31.30	H.v.isol.Elektrokabeln, -leitungen u.-drähten ..	3 506 908	2 461 838	5 968 746	26,3	41,3
31.40	H.v.Akkumulatoren u. Batterien .....	863 479	649 793	1 513 272	3,3	42,9
31.50	H.v.elektrischen Lampen u.Leuchten .....	3 508 702	2 624 020	6 132 722	-1,2	42,8
31.6	H.v.elekt.r.Ausrüstg.ang ..	11 843 840	4 871 321	16 715 161	3,4	29,1
31.61	H.v.elekt.r.Ausrüstg.f. Motoren u.Fahrzeuge ang	7 655 071	2 791 058	10 446 129	1,0	26,7
31.62	H.v.sonst.elekt.r. Ausrüstg.ang .....	4 188 769	2 080 263	6 269 032	7,6	33,2
32	Rundfunk-,Fernseh-u. Nachrichtentechnik .....	29 649 763	31 290 995	60 940 758	8,7	51,4
32.10	H.v.elektronischen Bauelementen .....	8 100 868	13 405 332	21 506 200	7,4	62,3
32.20	H.v.nachrichtentechni- schen Geräten u.Einr. ..	15 961 511	14 652 376	30 613 887	11,4	47,9
32.30	H.v.Rundfunk-,Fernseh-, phono-,videotechn.Gerät.	5 587 384	3 233 287	8 820 671	2,7	36,7
33	Medizin-,Mess-,Steuer- u.Regelungstechnik,Optik	20 748 425	20 166 450	40 914 875	9,6	49,3
33.10	H.v.med.Geräten u.ortho- pädischen Vorrichtungen	6 725 470	6 446 921	13 172 391	13,9	48,9
33.20	H.v.Meß-,Kontroll-, Navig.-u.ä.Instr.u.Vorr.	9 908 035	9 905 935	19 813 970	11,3	50,0
33.30	H.v.industriellen Prozeß-Steuerungsanlg. .	1 117 650	335 145	1 452 795	-1,7	23,1
33.40	H.v.optischen u. fotografischen Geräten .	2 631 996	3 097 590	5 729 586	2,3	54,1
33.50	H.v.Uhren .....	365 274	380 859	746 133	-14,1	51,0
DM	Fahrzeugbau .....	123 273 065	182 280 817	305 553 882	10,8	59,7
34	H.v.Kraftwagen u. Kraftwagenteilen .....	110 307 280	166 782 732	277 090 012	11,8	60,2

1) Klassifikation der Wirtschaftszweige, Ausgabe 1993 (WZ 93).  
2) Anteil des Auslandsatzes am Gesamtumsatz.

1 Betriebe  
1.3 Umsatz und Exportquote  
1.3.2 Januar - Juli 2001  
Deutschland

Nr. der Klassi- fikation 1)	Wirtschaftsgliederung	Umsatz				Export- quote 2)
		Inland	Ausland	Insgesamt	Veränderung zum Vorjahreszeitraum	
		1 000 DM			%	
34.10	H.v.Kraftwagen u. Kraftwagenmotoren .....	68 084 057	144 254 672	212 338 729	11,7	67,9
34.20	H.v.Karosserien, Aufbauten u.Anhängern ..	5 147 813	2 274 652	7 422 465	1,5	30,7
34.30	H.v.Teilen u.ä.f.Kraft- wagen u.deren Motoren ..	37 075 410	20 253 408	57 328 818	13,5	35,3
35	Sonst.Fahrzeugbau .....	12 965 785	15 498 085	28 463 870	2,6	54,5
35.1	Schiffbau .....	1 291 414	2 611 480	3 902 894	-27,8	66,9
35.11	Schiffbau (oh.Boots-u. Yachtbau) .....	1 166 980	2 369 314	3 536 294	-30,8	67,0
35.12	Boots- u.Yachtbau .....	124 434	242 166	366 600	23,1	66,1
35.20	Schienenfahrzeugbau .....	3 355 438	973 432	4 328 870	-2,2	22,5
35.30	Luft-u.Raumfahrzeugbau ...	5 932 403	11 480 170	17 412 573	13,5	66,9
35.4	H.v.Kraftträdern,Fahrrä- dern u.Behindertenfahrz.	2 191 664	310 536	2 502 200	10,7	12,4
35.41	H.v.Kraftträdern .....	1 020 654	54 338	1 074 992	26,1	5,1
35.42	H.v.Fahrrädern .....	895 115	169 846	1 064 961	-2,1	16,0
35.43	H.v.Behinderten- fahrzeugen .....	275 895	86 352	362 247	13,3	23,8
35.50	Fahrzeugbau ang .....	194 866	122 467	317 333	5,7	38,6
DN	H.v.Möbeln,Schmuck,Mu- sikinstr.usw,Recycling .	27 237 131	8 066 997	35 304 128	1,1	22,8
36	H.v.Möbeln,Schmuck, Musikinstr.,Sportger.usw	25 223 540	7 425 450	32 648 990	0,3	22,7
36.1	H.v.Möbeln .....	20 791 786	4 521 872	25 313 658	-0,3	17,9
36.11	H.v.Sitzmöbeln .....	7 006 645	1 511 702	8 518 347	2,4	17,8
36.12	H.v.Büro-u.Ladenmöbeln ...	2 768 648	397 432	3 166 080	3,4	12,6
36.13	H.v.Küchenmöbeln .....	3 352 041	893 771	4 245 812	-3,3	21,1
36.14	H.v.sonst.Möbeln .....	6 898 995	1 627 711	8 526 706	-2,4	19,1
36.15	H.v.Matratzen .....	765 457	91 256	856 713	-1,6	10,7
36.2	H.v.Schmuck u.ä. Erzeugnissen .....	643 723	239 911	883 634	-8,9	27,2
36.21	Prägen v.Münzen u. Medaillen .....	.	.	75 634	118,8	.
36.22	H.v.Schmuck,Gold-u. Silberschmiedewaren ....	.	.	808 000	-13,6	.
36.30	H.v.Musikinstrumenten ....	173 676	270 279	443 955	3,5	60,9
36.40	H.v.Sportgeräten .....	407 392	272 284	679 676	9,0	40,1
36.50	H.v.Spielwaren .....	977 937	442 439	1 420 376	2,2	31,2
36.6	H.v.sonst.Erzeugnissen ...	2 229 026	1 678 665	3 907 691	3,9	43,0
36.61	H.v.Pantasieschmuck .....	40 512	28 891	69 403	-51,3	41,6
36.62	H.v.Besen u.Bürsten .....	421 497	276 432	697 929	8,8	39,6
36.63	H.v.Erzeugnissen ang .....	1 767 017	1 373 342	3 140 359	5,5	43,7
37	Recycling .....	2 013 591	641 547	2 655 138	11,3	24,2
37.10	Recycling v.Schrott .....	1 328 438	572 725	1 901 163	9,1	30,1
37.20	Recycling v.nichtmetall. Altmet.u.Reststoffen ...	685 153	68 822	753 975	17,0	9,1

1) Klassifikation der Wirtschaftszweige, Ausgabe 1993 (WZ 93).  
2) Anteil des Auslandsumsatzes am Gesamtumsatz.

1 Betriebe  
-----  
1.4 Strombilanz  
1.4.1 Im Juli 2001  
Deutschland  
1 000 kwh

Land ----- Hauptgruppen	Stromverbrauch insgesamt	Eigenerzeugung		Fremdbezug		Abgabe	
		aus Wasser- kraft	aus Kohle u. a.	aus öffentl. Netz	von anderen Betrieben	an öffentl. Netz	an andere Betriebe
Baden-Württemberg .....	2 261 778	8 554	193 019	2 028 294	71 037	11 477	27 649
Bayern .....	2 512 790	32 534	185 262	2 276 398	85 122	26 102	40 424
Berlin .....	181 954	-	.	175 738	3 798	.	610
Brandenburg .....	579 702	-	244 977	390 936	72 803	103 674	25 340
Bremen .....	200 032	-	.	207 829	36 867	.	.
Hamburg .....	454 698	-	39 844	414 492	17 908	2 103	15 443
Hessen .....	920 741	169	85 386	817 708	46 411	4 011	24 922
Mecklenburg-Vorpommern .....	95 674	.	.	.	.	.	.
Niedersachsen .....	1 907 863	858	293 642	1 598 794	77 054	21 648	40 837
Nordrhein-Westfalen .....	6 240 572	1 407	1 742 488	5 152 683	591 919	827 888	420 037
Rheinland-Pfalz .....	1 190 769	81	103 248	1 072 733	23 942	.	.
Saarland .....	327 264	295	17 406	309 919	8 412	46	8 722
Sachsen .....	570 480	1 847	16 171	538 455	26 189	1 908	10 274
Sachsen-Anhalt .....	616 497	.	.	.	.	.	.
Schleswig-Holstein .....	340 783	-	38 197	305 247	4 909	3 960	3 610
Thüringen .....	326 542	465	43 027	279 480	18 541	12 002	2 969
Deutschland .....	18 728 139	46 653	3 240 904	16 128 933	1 153 835	1 129 023	713 163
Früheres Bundesgebiet .....	16 515 197	43 898	2 714 198	14 336 309	966 387	898 098	647 497
Neue Länder und Berlin-Ost .....	2 212 942	2 755	526 706	1 792 624	187 448	230 925	65 666
Vorleistungsgüterproduzenten							
Deutschland .....	14 928 687	44 069	3 086 920	12 497 993	1 075 624	1 124 385	651 534
Früheres Bundesgebiet .....	13 060 901	41 710	2 567 393	11 027 775	908 548	894 348	590 177
Neue Länder und Berlin-Ost .....	1 867 786	2 359	519 527	1 470 218	167 076	230 037	61 357
Investitionsgüterproduzenten							
Deutschland .....	1 953 727	722	12 759	1 917 391	47 527	115	24 557
Früheres Bundesgebiet .....	1 816 279	702	11 666	1 792 761	32 364	84	21 130
Neue Länder und Berlin-Ost .....	137 448	20	1 093	124 630	15 163	31	3 427
Gebrauchsgüterproduzenten							
Deutschland .....	199 439	298	951	196 298	2 648	187	569
Früheres Bundesgebiet .....	181 574	277	924	178 842	2 258	172	555
Neue Länder und Berlin-Ost .....	17 865	21	27	17 456	390	15	14
Verbrauchsgüterproduzenten							
Deutschland .....	1 646 286	1 564	140 274	1 517 251	28 036	4 336	36 503
Früheres Bundesgebiet .....	1 456 443	1 209	134 215	1 336 931	23 217	3 494	35 635
Neue Länder und Berlin-Ost .....	189 843	355	6 059	180 320	4 819	842	868

1 Betriebe  
1.4 Strombilanz  
1.4.1 Im Juli 2001  
Deutschland  
1 000 kwh

Nr. der Klas- sifikation 1)	Wirtschaftsgliederung	Stromverbrauch insgesamt	Eigenerzeugung		Fremdbezug		Abgabe	
			aus Wasser- kraft	aus Kohle u. a.	aus öffentl. Netz	von anderen Betrieben	an öffentl. Netz	an andere Betriebe
C	Bergbau u. Gew. v. Steinen u. Erden .....	955 528	1 021	954 830	805 895	102 944	796 019	113 143
CA	Kohlenbergbau, Torfgew., Gew. v. Erdöl u. Erdgas usw.	796 954	-	950 451	653 558	100 597	795 203	112 449
10	Kohlenbergbau, Torf- gewinnung .....	757 934	-	936 499	625 975	100 597	792 815	112 322
10.10	Steinkohlenbergbau u. -brikettherstellung ....	356 932	-	774 548	256 711	19 456	665 400	28 383
10.20	Braunkohlenbergbau u. -brikettherstellung ....	399 671	-	161 951	367 951	81 123	127 415	83 939
10.30	Torfgewinnung u. -veredlung .....	1 331	-	-	1 313	18	-	-
11	Gew. v. Erdöl u. Erdgas Erbrg. verb. Dienstleistg.	39 020	-	13 952	27 583	-	2 388	127
11.10	Gew. v. Erdöl u. Erdgas .....	.	.	.	.	.	.	.
11.20	Erbrg. v. Dienstleistg. bei d. Gew. v. Erdöl u. Erdgas .	.	.	.	.	.	.	.
12.00	Bergbau a. Uran-u. Thoriumerze .....	-	-	-	-	-	-	-
CB	Erzbergbau, Gew. v. Steinen u. Erden, sonst. Bergbau ..	158 574	1 021	4 379	152 337	2 347	816	694
13	Erzbergbau .....	-	-	-	-	-	-	-
13.10	Eisenerzbergbau .....	-	-	-	-	-	-	-
13.20	NE-Metallerzbergbau (oh. Uran-u. Thoriumerze)	-	-	-	-	-	-	-
14	Gew. v. Steinen u. Erden, sonst. Bergbau .....	158 574	1 021	4 379	152 337	2 347	816	694
14.1	Gew. v. Natursteinen .....	18 162	-	4	18 246	-	-	88
14.11	Gew. v. Naturwerksteinen u. Natursteinen ang .....	.	.	.	.	.	.	.
14.12	Gew. v. Kalk, Dolom., Gips- u. Anhydritstein, Kreide .	17 485	-	-	17 573	-	-	88
14.13	Gew. v. Schiefer .....	.	.	.	.	.	.	.
14.2	Gew. v. Kies, Sand, Ton u. Kaolin .....	112 052	42	3 491	108 365	830	104	572
14.21	Gew. v. Kies u. Sand .....	98 381	42	3 179	94 682	830	104	248
14.22	Gew. v. Ton u. Kaolin .....	13 671	-	312	13 683	-	-	324
14.30	Bergbau a. chemische u. Düngemittelminerale ..	1 937	306	-	1 941	-	310	-
14.40	Gew. v. Salz .....	23 891	204	833	21 773	1 517	402	34
14.50	Gew. v. Steinen u. Erden ang, sonst. Bergbau .....	2 532	469	51	2 012	-	-	-
D	Verarbeitendes Gewerbe ...	17 772 611	45 632	2 286 074	15 323 038	1 050 891	333 004	600 020
DA	Ernährungsgewerbe u. Tabakverarbeitung .....	1 167 573	2 611	94 913	1 063 725	19 631	6 768	6 539
15	Ernährungsgewerbe .....	1 141 661	2 611	93 685	1 038 373	19 631	6 768	5 871
15.1	Schlachten u. Fleisch- verarbeitung .....	190 005	-	3 568	182 435	4 607	164	441
15.11	Schlachten (oh. Schlachten v. Geflügel) .....	44 367	-	874	43 396	168	-	71
15.12	Schlachten v. Geflügel ....	19 348	-	898	16 204	2 313	-	67
15.13	Fleischverarbeitung .....	126 290	-	1 796	122 835	2 126	164	303

1) Klassifikation der Wirtschaftszweige, Ausgabe 1993 (WZ 93).

1 Betriebe  
1.4 Strombilanz  
1.4.1 Im Juli 2001  
Deutschland  
1 000 kWh

Nr. der Klassifikation 1)	Wirtschaftsgliederung	Stromverbrauch insgesamt	Eigenerzeugung		Fremdbezug		Abgabe	
			aus Wasser- kraft	aus Kohle u. a.	aus öffentl. Netz	von anderen Betrieben	an öffentl. Netz	an andere Betriebe
15.20	Fischverarbeitung .....	13 662	-	-	11 089	2 575	-	12
15.3	Obst- u. Gemüsever- arbeitung .....	58 475	-	1 274	56 958	579	259	77
15.31	Verarb. v. Kartoffeln .....	15 950	-	1 230	14 823	233	259	77
15.32	H. v. Frucht- u. Gemüse- säften .....	18 442	-	1	18 377	64	-	-
15.33	Verarb. v. Obst u. Gemüse ang. ....	24 083	-	43	23 758	282	-	-
15.4	H. v. pflanzlichen u. tierischen Ölen u. Fetten	45 956	-	21 508	27 248	7	1 825	982
15.41	H. v. rohen Ölen u. Fetten ..	26 318	-	13 945	12 395	7	22	7
15.42	H. v. raffinierten Ölen u. Fetten .....	12 103	-	7 563	6 393	-	1 803	50
15.43	H. v. Margarine u. ä. Nahrungsfetten .....	7 535	-	-	8 460	-	-	925
15.5	Milchverarbeitung .....	182 540	-	6 175	171 007	8 112	4	2 750
15.51	Milchverarbeitung (oh. H. v. Speiseeis) .....	166 245	-	6 175	154 712	8 112	4	2 750
15.52	H. v. Speiseeis .....	16 295	-	-	16 295	-	-	-
15.6	Mehl- u. Schäl- u. H. v. Stärke u. Stärkeerzeugn.	95 828	1 488	31 651	65 399	64	2 688	86
15.61	Mehl- u. Schäl- u. H. v. Stärke u. Stärkeerzeugn.	53 888	1 488	3 644	51 425	-	2 665	4
15.62	H. v. Stärke u. Stärke- erzeugnissen .....	41 940	-	28 007	13 974	64	23	82
15.7	H. v. Futtermitteln .....	56 181	92	302	55 775	61	26	23
15.71	H. v. Futtermitteln f. Nutztiere .....	47 009	92	194	46 720	52	26	23
15.72	H. v. Futtermitteln f. sonst. Tiere .....	9 172	-	108	9 055	9	-	-
15.8	Sonst. Ernährungsgewerbe (oh. Getränkeherstellung)	312 246	575	17 623	293 174	2 840	925	1 041
15.81	H. v. Backwaren (oh. Dauer- backwaren) .....	94 913	22	285	93 429	1 205	1	27
15.82	H. v. Dauerbackwaren .....	37 637	-	-	37 251	388	-	2
15.83	Zuckerindustrie .....	19 693	102	7 650	12 400	-	422	37
15.84	H. v. Süßwaren (oh. Dauer- backwaren) .....	69 054	92	40	69 115	95	-	288
15.85	H. v. Teigwaren .....	6 597	249	1	6 462	-	115	-
15.86	Verarb. v. Kaffee u. Tee, H. v. Kaffee-Ersatz .....	29 505	-	3 100	26 071	334	-	-
15.87	H. v. Würzen u. Soßen .....	16 544	-	1 267	15 277	-	-	-
15.88	H. v. homogenisierten u. diätetischen Nahrungsm.	8 098	-	413	7 685	-	-	-
15.89	H. v. sonst. Nahrungsmit- teln (oh. Getränke) .....	30 205	110	4 867	25 484	818	387	687
15.9	Getränkeherstellung .....	186 768	456	11 584	175 278	786	877	459
15.91	H. v. Spirituosen .....	2 215	-	176	2 130	9	100	-
15.92	Alkoholbrennerei .....	505	-	76	443	-	14	-
15.93	H. v. Wein a. frischen Trauben .....	2 495	-	-	2 495	-	-	-
15.94	H. v. Apfelwein u. sonst. Fruchtwinen .....	.	.	.	.	.	.	.

1) Klassifikation der Wirtschaftszweige, Ausgabe 1993 (WZ 93).



1 Betriebe  
1.4 Strombilanz  
1.4.1 Im Juli 2001  
Deutschland  
1 000 kWh

Nr.der Klas- sifika- tion 1)	Wirtschaftsgliederung	Stromverbrauch insgesamt	Eigenerzeugung		Fremdbezug		Abgabe	
			aus Wasser- kraft	aus Kohle u. a.	aus öffentl. Netz	von anderen Betrieben	an öffentl. Netz	an andere Betriebe
15.95	H.v.Hermitwein u.sonst. aromatisierten Weinen ..	.	.	.	.	.	.	.
15.96	H.v.Bier .....	107 866	443	8 005	100 322	53	686	271
15.97	H.v.Malz .....	19 989	-	2 651	17 573	-	77	158
15.98	Mineralbrunnen,H.v. Erfrischungsgetränken ..	52 732	13	676	51 349	724	-	30
16.00	Tabakverarbeitung .....	25 912	-	1 228	25 352	-	-	668
08	Textil-u.Bekleidungs- gewerbe .....	277 234	2 412	5 694	262 405	10 600	1 127	2 750
17	Textilgewerbe .....	260 404	2 376	5 154	246 114	10 428	1 103	2 565
17.1	Spinnstoffaufbereitung u.Spinnerei .....	67 374	993	2 386	60 916	4 092	432	581
17.11	Baumwollaufbereitung u. -spinnerei .....	49 984	662	-	47 281	2 932	432	459
17.12	Wollaufbereitung u. Streichgarnspinnerei ...	774	-	-	774	-	-	-
17.13	Wollaufbereitung u. Kammgarnspinnerei .....	8 582	122	2 386	6 196	-	-	122
17.14	Flachsaufbereitung u. -spinnerei .....	.	.	.	.	.	.	.
17.15	Zwirnen u.Texturieren v. Filamentgarnen usw .....	2 341	-	-	1 708	633	-	-
17.16	Nähgarnfertigung .....	4 568	209	-	4 359	-	-	-
17.17	Sonst.Spinnstoffaufbe- reitung u.Spinnerei ....	.	.	.	.	.	.	.
17.2	Weberei .....	69 684	813	231	69 080	489	332	597
17.21	Baumwollweberei .....	44 801	718	211	44 217	474	237	582
17.22	Streichgarnweberei .....	226	-	20	206	-	-	-
17.23	Kammgarnweberei .....	6 328	-	-	6 313	15	-	-
17.24	Seiden-u.Filamentgarn- weberei .....	15 113	95	-	15 128	-	95	15
17.25	Sonst.Weberei .....	3 216	-	-	3 216	-	-	-
17.30	Textilveredlung .....	28 410	176	2 267	25 382	882	219	78
17.40	H.v.konfektion.Textil- waren (oh.Bekleidung) ..	10 901	-	-	11 488	21	-	608
17.5	Sonst.Textilgewerbe (oh.H.v.Maschenware) ...	69 112	342	270	64 338	4 944	87	695
17.51	H.v.Teppichen .....	14 520	-	270	13 046	1 229	15	10
17.52	H.v.Seilerwaren .....	913	-	-	913	-	-	-
17.53	H.v.Vliesstoff,Erzeugn. daraus (oh.Bekleidung) .	28 178	-	-	24 992	3 226	-	40
17.54	Textilgewerbe ang .....	25 501	342	-	25 387	489	72	645
17.60	H.v.gewirktem u. gestricktem Stoff .....	7 014	20	-	7 001	-	1	6
17.7	H.v.gewirkten u.ge- strickten Fertigerzeugn.	7 909	32	-	7 909	-	32	-
17.71	H.v.Strumpfwaren .....	5 746	32	-	5 746	-	32	-
17.72	H.v.Pullovern,Strick- jacken u.ä. ....	2 163	-	-	2 163	-	-	-

1) Klassifikation der Wirtschaftszweige, Ausgabe 1993 (WZ 93).

1 Betriebe  
-----  
1.4 Strombilanz  
1.4.1 Im Juli 2001  
Deutschland  
1 000 kWh

Nr. der Klas- sifika- tion 1)	Wirtschaftsgliederung	Stromverbrauch insgesamt	Eigenerzeugung		Fremdbezug		Abgabe	
			aus Wasser- kraft	aus Kohle u. a.	aus öffentl. Netz	von anderen Betrieben	an öffentl. Netz	an andere Betriebe
18	Bekleidungsgewerbe .....	16 830	36	540	16 291	172	24	185
18.10	H.v.Lederbekleidung .....	60	-	-	60	-	-	-
18.2	H.v.Bekleidung (oh. Lederbekleidung) .....	16 615	36	515	16 184	89	24	185
18.21	H.v.Arbeits-u.Berufs- bekleidung .....	462	-	-	456	6	-	-
18.22	H.v.Oberbekleidg.(oh.Ar- beits-u.Berufsbekleidg.)	10 069	-	-	10 067	2	-	-
18.23	H.v.Wäsche .....	4 256	-	515	3 845	81	-	185
18.24	H.v.sonst.Bekleidg.u. Bekleidungszubehör .....	1 828	36	-	1 816	-	24	-
18.30	Zurichtung u.Färben v. Fellen,H.v.Pelzwaren ...	155	-	25	47	83	-	-
0C	Ledergewerbe .....	13 525	-	183	15 339	153	14	2 136
19	Ledergewerbe .....	13 525	-	183	15 339	153	14	2 136
19.10	Ledererzeugung .....	5 618	-	132	7 489	133	-	2 136
19.20	Lederverarb.(oh.H.v.Le- derbekleidung u.Schuhen)	953	-	39	905	18	9	-
19.30	H.v.Schuhen .....	6 954	-	12	6 945	2	5	-
0D	Holzwasser (oh.H.v. Möbeln) .....	291 211	4 833	66 302	255 071	5 306	36 626	3 675
20	Holzwasser (oh.H.v. Möbeln) .....	291 211	4 833	66 302	255 071	5 306	36 626	3 675
20.10	Säge-,Hobel-u.Holz- imprägnierwerke .....	57 170	4 166	13 554	55 355	278	16 082	101
20.20	Furnier-, Sperrh.-,Holz- faserpl.-u.-spanpl.Werke	177 354	482	47 388	144 891	4 862	16 790	3 479
20.30	H.v.Konstr.-,Fertigb.t., Ausbauelement.u.a.Holz	42 630	49	4 850	41 166	55	3 433	57
20.40	H.v.Verpackungsmitteln u.Lagerbehältern a.Holz	3 371	16	180	3 187	93	67	38
20.5	H.v.Holzwaren ang,Kork-, Flecht-u.Korbwaren .....	10 686	120	330	10 472	18	254	-
20.51	H.v.Holzwaren ang, Veredlg.v.Holzwaren .....	10 553	120	330	10 339	18	254	-
20.52	H.v.Kork-,Flecht-u. Korbwaren .....	133	-	-	133	-	-	-
0E	Papier-,Verlags-u. Druckgewerbe .....	1 802 119	10 919	410 075	1 367 070	60 163	24 044	22 064
21	Papiergewerbe .....	1 536 486	10 919	387 747	1 120 395	55 008	19 421	18 162
21.1	H.v.Holzstoff,Zellstoff, Papier,Karton u.Pappe ..	1 244 042	10 180	329 244	882 077	54 287	14 589	17 157
21.11	H.v.Holzstoff u. Zellstoff .....	35 304	-	27 295	10 998	5 476	8 460	5
21.12	H.v.Papier,Karton u. Pappe .....	1 208 738	10 180	301 949	871 079	48 811	6 129	17 152
21.2	Papier-,Karton-u.Pappe- verarbeitung .....	292 444	739	58 503	238 318	721	4 832	1 005
21.21	H.v.Wellpapier u.-pappe, Verpackungsmitteln .....	100 227	204	27 254	77 175	396	4 662	140
21.22	H.v.Haushalts-u.Hygiene- art.a.Zellstoff u.Papier	153 604	133	30 345	123 986	-	6	854
21.23	H.v.Schreibwaren,Büro- bedarf a.Papier u.Pappe	12 339	167	-	11 956	269	53	-

1) Klassifikation der Wirtschaftszweige, Ausgabe 1993 (WZ 93).

1 Betriebe  
-----  
1.4 Strombilanz  
1.4.1 Im Juli 2001  
Deutschland  
1 000 kWh

Nr.der Klas- sifika- tion 1)	Wirtschaftsgliederung	Stromverbrauch insgesamt	Eigenerzeugung		Fremdbezug		Abgabe	
			aus Wasser- kraft	aus Kohle u. a.	aus öffentl. Netz	von anderen Betrieben	an öffentl. Netz	an andere Betriebe
21.24	H.v.Tapeten .....	5 206	-	-	5 206	-	-	-
21.25	H.v.sonst.Waren aus Papier,Karton u.Pappe ..	21 068	235	904	19 995	56	111	11
22	Verlags-, Druckgewerbe, Vervielfältigung .....	265 633	-	22 328	246 675	5 155	4 623	3 902
22.1	Verlagsgewerbe .....	44 200	-	-	44 550	423	-	773
22.11	Buchverlag u.Musikverlag .	4 681	-	-	4 893	-	-	212
22.12	Zeitungsverlag .....	33 003	-	-	33 278	286	-	561
22.13	Zeitschriftenverlag .....	5 074	-	-	4 937	137	-	-
22.14	Verlag v.bespielten Tonträgern .....	196	-	-	196	-	-	-
22.15	Sonst.Verlagsgewerbe .....	1 246	-	-	1 246	-	-	-
22.2	Druckgewerbe .....	208 948	-	22 328	191 724	2 648	4 623	3 129
22.21	Zeitungsdruckerei .....	20 963	-	144	20 344	608	-	133
22.22	Druckerei (oh.Zeitungs- druckerei) .....	171 913	-	22 176	155 561	1 672	4 623	2 873
22.23	Druckweiterverarbeitung ..	11 276	-	8	11 103	165	-	-
22.24	Satzherstellung u. Reproduktion .....	3 885	-	-	3 897	111	-	123
22.25	Sonst.Druckgewerbe .....	911	-	-	819	92	-	-
22.3	Vervielf.v.besp.Ton-, Bild-u.Datenträgern ....	12 485	-	-	10 401	2 084	-	-
22.31	Vervielfältigung v. bespielten Tonträgern ..	9 223	-	-	9 087	136	-	-
22.32	Vervielfältigung v. bespielten Bildträgern .	885	-	-	885	-	-	-
22.33	Vervielfältigung v. bespielten Datenträgern	2 377	-	-	429	1 948	-	-
0F	Kokerei, Mineralölverar- beitung, H.v.Brutstoffen	643 607	-	494 816	144 770	113 679	107 912	1 746
23	Kokerei, Mineralölverar- beitung, H.v.Brutstoffen	643 607	-	494 816	144 770	113 679	107 912	1 746
23.10	Kokerei .....	20 838	-	-	13 569	7 269	-	-
23.20	Mineralölverarbeitung ....	616 621	-	494 816	125 053	106 410	107 912	1 746
23.30	H.u.Verarb.v.Spalt-u. Brutstoffen .....	6 148	-	-	6 148	-	-	-
06	Chemische Industrie .....	4 122 678	18 945	821 197	3 116 352	530 626	150 795	213 647
24	Chemische Industrie .....	4 122 678	18 945	821 197	3 116 352	530 626	150 795	213 647
24.1	H.v.chemischen Grund- stoffen .....	3 372 936	18 391	711 811	2 531 486	439 664	150 451	177 965
24.11	H.v.Industriegasen .....	415 360	102	-	336 220	79 038	-	-
24.12	H.v.Farbstoffen u. Pigmenten .....	62 416	-	12 157	30 413	20 617	-	771
24.13	H.v.sonst.anorganischen Grundstoffen u.Chemik. .	385 995	12 245	148 862	323 616	25 715	121 842	2 601
24.14	H.v.sonst.organischen Grundstoffen u.Chemik. .	944 997	5 887	280 761	573 803	125 609	2 176	38 887
24.15	H.v.Düngemitteln u. Stickstoffverbindungen .	125 518	140	53 078	75 031	6 671	2 854	6 548
24.16	H.v.Kunststoff in Pri- märformen .....	1 434 838	17	216 953	1 189 800	180 805	23 579	129 158

1) Klassifikation der Wirtschaftszweige, Ausgabe 1993 (WZ 93).

1 Betriebe  
-----  
1.4 Strombilanz  
1.4.1 Im Juli 2001  
Deutschland  
1 000 kWh

Nr. der Klas- sifika- tion 1)	Wirtschaftsgliederung	Stromverbrauch insgesamt	Eigenerzeugung		Fremdbezug		Abgabe	
			aus Wasser- kraft	aus Kohle u. a.	aus öffentl. Netz	von anderen Betrieben	an öffentl. Netz	an andere Betriebe
24.17	H.v. synthetischem Kaut- schuk in Primärformen ..	3 812	-	-	2 603	1 209	-	-
24.20	H.v. Schädlingsbekämp- fungs-u. Pflanzenschutzm.	4 749	76	-	1 675	3 050	52	-
24.30	H.v. Anstrichmitteln, Druckfarben u. Kitten ...	54 111	-	2	51 317	2 794	-	2
24.4	H.v. pharmazeut. Erzeugn. ..	273 914	-	61 719	235 247	4 309	4	27 357
24.41	H.v. pharmazeut. Grundstoffen .....	25 185	-	4 255	19 998	1 004	-	72
24.42	H.v. pharmazeut. Spezieli- täten u. sonst. Erzeugn. .	248 729	-	57 464	215 249	3 305	4	27 285
24.5	H.v. Seifen, Wasch-, Reini- gungs-u. Körperpflegem. .	88 523	-	3 766	82 812	2 144	-	199
24.51	H.v. Seifen, Wasch-, Reini- gungs-u. Poliermitteln ..	70 496	-	3 766	65 077	1 852	-	199
24.52	H.v. Duft-u. Körper- pflegemitteln .....	18 027	-	-	17 735	292	-	-
24.6	H.v. sonst. chemischen Erzeugnissen .....	165 978	478	30 929	103 910	35 583	288	4 634
24.61	H.v. pyrotechnischen Erzeugnissen .....	3 199	36	1	3 271	-	9	100
24.62	H.v. Klebstoffen u. Gelatine .....	41 681	175	28 979	13 766	917	276	1 880
24.63	H.v. etherischen Ölen .....	4 030	-	-	4 030	-	-	-
24.64	H.v. fotochemischen Erzeugnissen .....	19 082	-	-	12 953	6 134	-	5
24.65	H.v. unbespielten Ton-, Bild-u. Datenträgern ....	10 336	-	-	9 679	657	-	-
24.66	H.v. chemischen Erzeug- nissen ang .....	87 650	267	1 949	60 211	27 875	3	2 649
24.70	H.v. Chemiefasern .....	162 467	-	12 970	109 905	43 082	-	3 490
DI	H.v. Gummi-u. Kunststoff- waren .....	989 575	397	11 209	947 023	36 862	411	5 505
25	H.v. Gummi-u. Kunststoff- waren .....	989 575	397	11 209	947 023	36 862	411	5 505
25.1	H.v. Gummiwaren .....	182 438	11	3 342	169 776	10 529	78	1 142
25.11	H.v. Bereifungen .....	80 435	-	3 329	71 085	7 183	64	1 098
25.12	Runderneuerung v. Bereifungen .....	1 253	-	-	1 253	-	-	-
25.13	H.v. sonst. Gummiwaren ....	100 750	11	13	97 438	3 346	14	44
25.2	H.v. Kunststoffwaren .....	807 137	386	7 867	777 247	26 333	333	4 363
25.21	H.v. Platten, Folien usw a. Kunststoff .....	323 390	40	4 760	306 043	16 188	-	3 641
25.22	H.v. Verpackungsmitteln a. Kunststoff .....	187 782	-	-	186 695	1 164	-	77
25.23	H.v. Baubedarfsartikeln a. Kunststoff .....	36 466	168	75	36 182	216	164	11
25.24	H.v. sonst. Kunststoff- waren .....	259 499	178	3 032	248 327	8 765	169	634
DI	Glasgewerbe, Keramik, Verarb.v. Steinen u. Erden	1 095 758	928	18 072	1 053 897	31 436	995	7 580
26	Glasgewerbe, Keramik, Verarb.v. Steinen u. Erden	1 095 758	928	18 072	1 053 897	31 436	995	7 580
26.1	H.u. Verarb.v. Glas .....	385 135	10	5 973	372 539	11 341	-	4 728

1) Klassifikation der Wirtschaftszweige, Ausgabe 1993 (WZ 93).

1 Betriebe  
-----  
1.4 Strombilanz  
1.4.1 Im Juli 2001  
Deutschland  
1 000 kwh

Nr. der Klas- sifikation 1)	Wirtschaftsgliederung	Stromverbrauch insgesamt	Eigenerzeugung		Fremdbezug		Abgabe	
			aus Wasser- kraft	aus Kohle u. a.	aus öffentl. Netz	von anderen Betrieben	an öffentl. Netz	an andere Betriebe
26.11	H.v.Flachglas .....	32 952	-	3 400	33 423	-	-	3 871
26.12	Veredlg.u.Verarb.v. Flachglas .....	56 432	-	-	52 616	4 499	-	683
26.13	H.v.Hohlglas .....	165 944	10	2 573	163 495	-	-	134
26.14	H.v.Glasfaser .....	43 676	-	-	43 341	350	-	15
26.15	H.,Veredlg.u.Verarb.v. sonst.Glas,techn.Glasw.	86 131	-	-	79 664	6 492	-	25
26.2	Keramik (oh.Ziegelei u. Baukeramik) .....	51 187	7	10	50 880	412	-	122
26.21	H.v.keramischen Haus- haltsw.u.Ziergegenst. ..	10 408	-	10	10 406	-	-	8
26.22	H.v.Sanitärkeramik .....	5 272	-	-	5 276	-	-	4
26.23	H.v.Isolatoren u. Isolierteilen a.Keramik	7 523	-	-	7 429	95	-	1
26.24	H.v.keramischen Erzeugn. f.sonst.techn.Zwecke ...	5 979	-	-	5 662	317	-	-
26.25	H.v.keramischen Erzeugnissen ang .....	3 705	-	-	3 705	-	-	-
26.26	H.v.feuerfesten keramischen Werkstoffen	18 300	7	-	18 402	-	-	109
26.30	H.v.keramischen Wand-u. Bodenfliesen u.-platten	17 588	-	1 390	16 198	-	-	-
26.40	Ziegelei,H.v.sonst. Baukeramik .....	76 159	-	1 394	74 766	-	1	-
26.5	H.v.Zement,Kalk u. gebranntem Gips .....	369 812	9	8 430	345 954	17 852	177	2 256
26.51	H.v.Zement .....	319 651	9	5 567	299 350	16 910	177	2 008
26.52	H.v.Kalk .....	36 636	-	-	35 942	942	-	248
26.53	H.v.gebranntem Gips .....	13 525	-	2 863	10 662	-	-	-
26.6	H.v.Erzeugnissen a. Beton,Zement u.Gips ....	107 671	115	578	105 681	1 795	40	458
26.61	H.v.Betonerzeugnissen f. d.Bau u.Kalksandsteinen	55 323	-	314	55 066	330	27	360
26.62	H.v.Gipserzeugnissen f. d.Bau .....	17 114	-	-	16 320	794	-	-
26.63	H.v.Transportbeton .....	12 381	-	179	11 920	311	-	29
26.64	H.v.Mörtel .....	14 915	82	85	14 408	360	3	17
26.65	H.v.Faserzementwaren .....	3 704	-	-	3 756	-	-	52
26.66	H.v.Erzeugnissen a. Beton,Zement u.Gips ang	4 234	33	-	4 211	-	10	-
26.70	Be-u.Verarb.v.Natur- steinen ang .....	9 523	-	297	9 242	-	-	16
26.8	H.v.sonst.Mineral- erzeugnissen .....	78 683	787	-	78 637	36	777	-
26.81	H.v.Mühl-,Polier-u.ä. Steinen,Schleifwerkzeug.	9 806	-	-	9 792	14	-	-
26.82	H.v.Mineraler- zeugnissen ang .....	68 877	787	-	68 845	22	777	-
DJ	Metallerzg.u.-bearb., H.v.Metallerzeugnissen .	4 226 805	2 726	346 843	4 008 000	172 401	3 167	299 998
27	Metallerzg.u.-bearbeitung.	3 471 111	2 299	343 249	3 270 022	156 565	2 908	298 116
27.10	Erzeugung v.Roh Eisen, Stahl,Ferroleg.(EGKS) ..	1 580 261	1 250	340 222	1 367 243	103 658	1 039	231 073

1) Klassifikation der Wirtschaftszweige, Ausgabe 1993 (WZ 93).

1 Betriebe  
-----  
1.4 Strombilanz  
1.4.1 Im Juli 2001  
Deutschland  
1 000 kWh

Nr. der Klas- sifika- tion 1)	Wirtschaftsgliederung	Stromverbrauch insgesamt	Eigenerzeugung		Fremdbezug		Abgabe	
			aus Wasser- kraft	aus Kohle u. a.	aus öffentl. Netz	von anderen Betrieben	an öffentl. Netz	an andere Betriebe
27.2	H.v.Rohren .....	80 722	-	-	77 805	6 138	-	3 221
27.21	H.v.Rohren u.Rohrstücken a.Gußeisen .....	11 364	-	-	14 534	-	-	3 170
27.22	H.v.Stahlrohren u.Rohr- stücken a. Eisen u.Stahl	69 358	-	-	63 271	6 138	-	51
27.3	Sonst.erste Bearb.v.Ei- sen, Stahl, H.v.Ferroleg.	102 968	28	-	145 399	1 947	7	44 399
27.31	H.v.Blankstahl .....	10 731	28	-	10 325	385	7	-
27.32	H.v.Kaltband unter 500 mm Breite .....	36 350	-	-	36 200	190	-	40
27.33	H.v.Kaltprofilen .....	1 900	-	-	1 860	46	-	6
27.34	H.v.gezogenem Draht .....	30 675	-	-	31 370	1 326	-	2 021
27.35	Erste Bearb.v.Eisen u. Stahl ang, H.v.Ferroleg.	23 312	-	-	65 644	-	-	42 332
27.4	Erzeugung u.erste Bearb. v.NE-Metallen .....	1 402 024	945	1 331	1 380 684	40 168	1 844	19 260
27.41	Erzeugung u.erste Bearb. v.Edelmetallen .....	5 212	-	-	4 950	262	-	-
27.42	Erzeugung u.erste Bearb. v.Aluminium .....	1 076 513	137	821	1 049 598	34 011	-	8 054
27.43	Erzeugung u.erste Bearb. v.Blei, Zink u.Zinn .....	109 182	135	510	109 265	4 713	1 844	3 597
27.44	Erzeugung u.erste Bearb. v.Kupfer .....	175 689	673	-	181 443	1 182	-	7 609
27.45	Erzeugung u.erste Bearb. v.sonst.NE-Metallen ....	35 428	-	-	35 428	-	-	-
27.5	Gießereiindustrie .....	305 136	76	1 696	298 891	4 654	18	163
27.51	Eisengießerei .....	188 908	76	394	186 388	2 104	18	36
27.52	Stahlgießerei .....	29 704	-	-	28 818	904	-	18
27.53	Leichtmetallgießerei .....	73 679	-	1 302	71 280	1 206	-	109
27.54	Buntmetallgießerei .....	12 845	-	-	12 405	440	-	-
28	H.v.Metallerzeugnissen ...	755 694	427	3 594	737 978	15 836	259	1 882
28.1	Stahl-u.Leichtmetallbau ..	57 209	30	647	55 053	1 604	28	97
28.11	H.v.Stahl-u.Leicht- metallkonstruktionen ...	47 171	30	558	45 139	1 568	28	96
28.12	H.v.Ausbauelementen a. Stahl u.Leichtmetall ...	10 038	-	89	9 914	36	-	1
28.2	Kessel-u.Behälterbau (oh.H.v.Dampfkesseln) ..	22 633	-	11	21 614	1 021	-	13
28.21	H.v.Tanks u.Sammel- behältern .....	6 534	-	11	6 333	203	-	13
28.22	H.v.Zentralheizungs- Heizkörpern u.-Kesseln .	16 099	-	-	15 281	818	-	-
28.30	H.v.Dampfkesseln (oh. Zentralheizungskessel) .	7 663	-	-	7 371	294	-	2
28.40	H.v.Schmiede-, Press-, Zieh-, Stanzteilen u.ä. .	190 139	45	227	186 281	4 546	47	913
28.5	Oberfläch.veredlg., Wär- mebehandlg., Mechanik ang	162 233	98	1 830	156 761	3 763	79	140
28.51	Oberfläch.veredlg.u. Wärmebehandlung .....	111 034	-	1 520	106 691	2 932	-	109
28.52	Mechanik ang .....	51 199	98	310	50 070	831	79	31

1) Klassifikation der Wirtschaftszweige, Ausgabe 1993 (WZ 93).

1 Betriebe  
1.4 Strombilanz  
1.4.1 Im Juli 2001  
Deutschland  
1 000 kWh

Nr. der Klas- sifika- tion 1)	Wirtschaftsgliederung	Stromverbrauch insgesamt	Eigenerzeugung		Fremdbezug		Abgabe	
			aus Wasser- kraft	aus Kohle u. a.	aus öffentl. Netz	von anderen Betrieben	an öffentl. Netz	an andere Betriebe
28.6	H.v.Schneidw.,Werkzeug., Schlössern u.Beschlägen	115 610	63	327	114 491	824	22	73
28.61	H.v.Schneidwaren u. Bestecken .....	8 036	-	-	8 036	-	-	-
28.62	H.v.Werkzeugen .....	65 997	53	327	64 888	814	22	63
28.63	H.v.Schlössern u. Beschlägen .....	41 577	10	-	41 567	10	-	10
28.7	H.v.sonst.EBM-Waren .....	200 207	191	552	196 407	3 784	83	644
28.71	H.v.Behältern a.Eisen u. Stahl .....	5 177	-	-	4 907	270	-	-
28.72	H.v.Verpackungen u. Verschlüssen a.Metall ..	47 875	108	8	47 678	81	-	-
28.73	H.v.Drahtwaren .....	30 475	-	-	27 886	2 631	-	42
28.74	H.v.Schrauben,Nieten, Ketten u.Federn .....	67 110	82	23	67 393	293	83	598
28.75	H.v.EBM-Waren ang .....	48 570	1	521	48 543	509	-	4
DK	Maschinenbau .....	737 247	382	775	733 302	16 047	21	13 238
29	Maschinenbau .....	737 247	382	775	733 302	16 047	21	13 238
29.1	H.v.Masch.f.d.Erzeugung u.Nutzung v.mech.Energie	282 190	192	121	285 067	3 815	12	6 993
29.11	H.v.Verbrenn.mot.u.Turb. (oh.Strassenfahrz.u.ä.)	48 881	43	31	53 082	387	1	4 661
29.12	H.v.Pumpen u. Kompressoren .....	52 411	-	-	52 555	316	4	456
29.13	H.v.Armaturen .....	51 515	-	90	51 075	688	3	335
29.14	H.v.Lagern,Getrieben, Zahnradern,Antriebsselem.	129 383	149	-	128 355	2 424	4	1 541
29.2	H.v.sonst.Maschinen f. unspezifische Verwendung	121 469	86	324	118 075	3 275	3	288
29.21	H.v.Öfen u.Brennern .....	4 707	-	-	4 611	96	-	-
29.22	H.v.Hebezeugen u. Fördermitteln .....	33 175	32	42	32 757	436	3	89
29.23	H.v.kälte-u.lufttechn. Erzeugn.f.gewerbl.Zwecke	25 698	54	46	23 148	2 510	-	60
29.24	H.v.Maschinen f.unspezi- fische Verwendung ang ..	57 889	-	236	57 559	233	-	139
29.3	H.v.land-u.forstw. Maschinen .....	18 374	-	55	19 672	237	-	1 590
29.31	H.v.Ackerschleppern .....	6 124	-	-	6 124	-	-	-
29.32	H.v.sonst.land-u. forstw.Maschinen .....	12 250	-	55	13 548	237	-	1 590
29.40	H.v.Werkzeugmaschinen ....	73 384	91	55	74 302	590	-	1 654
29.5	H.v.Masch.f.sonst.best. Wirtschaftszweige .....	181 857	13	212	176 153	7 931	6	2 446
29.51	H.v.Masch.f.Metallerzeu- gung,Walzwerkseintr.usw .	6 719	10	19	6 393	300	1	2
29.52	H.v.Bergwerks-,Bau-u. Baustoffmaschinen .....	22 932	-	3	22 773	679	-	523
29.53	H.v.Masch.f.Ernährungs- gewerbe u.Tabakvererb. .	9 183	-	-	8 909	274	-	-
29.54	H.v.Masch.f.d.Textil-, Bekleidg.-u.Ledergewerbe	23 644	-	-	24 086	703	-	1 145
29.55	H.v.Masch.f.d.Papier- gewerbe .....	9 415	3	-	8 018	1 928	-	534

1) Klassifikation der Wirtschaftszweige, Ausgabe 1993 (WZ 93).

1 Betriebe  
-----  
1.4 Strombilanz  
1.4.1 Im Juli 2001  
Deutschland  
1 000 kWh

Nr. der Klas- sifika- tion 1)	Wirtschaftsgliederung	Stromverbrauch insgesamt	Eigenerzeugung		Fremdbezug		Abgabe	
			aus Wasser- kraft	aus Kohle u. a.	aus öffentl. Netz	von anderen Betrieben	an öffentl. Netz	an andere Betriebe
29.56	H.v.Masch.f.best.Wirt- schaftszweige ang .....	109 964	-	190	105 974	4 047	5	242
29.60	H.v.Waffen u.Munition ....	8 667	-	-	8 568	99	-	-
29.7	H.v.Haushaltsgeräten ang .	51 306	-	8	51 465	100	-	267
29.71	H.v.elektrischen Haushaltsgeräten .....	47 748	-	-	47 953	62	-	267
29.72	H.v.nichtelektrischen Heiz-,Koch-u.ä.Gerät.ang	3 558	-	8	3 512	38	-	-
DL	H.v.Büromasch.,Dv-Gerät. u.-eintr.;Elektrotech.usw	818 796	357	3 555	800 181	25 025	335	9 967
30.0	H.v.Büromasch.,Dv-Gerät. u.-eintr. ....	30 904	-	1 189	30 975	1 113	3	2 370
30.01	H.v.Büromaschinen .....	5 045	-	29	5 013	3	-	-
30.02	H.v.Dv-Gerät.u.-eintr. ....	25 859	-	1 160	25 962	1 110	3	2 370
31	H.v.Geräten d.Elektriz. erzg.,-verteilung u.ä. .	404 555	125	2 247	400 588	6 532	290	4 647
31.10	H.v.Elektromotoren,Gene- ratoren,Transformatoren	63 699	95	29	63 368	987	25	755
31.20	H.v.Elektriz.wertlg.-u. -schalteinrichtungen ...	114 905	-	225	114 221	829	-	370
31.30	H.v.isol.Elektrokabeln, -leitungen u.-drähten ..	64 551	30	-	63 471	2 444	-	1 394
31.40	H.v.Akkumulatoren u. Batterien .....	26 814	-	-	26 738	176	-	100
31.50	H.v.elektrischen Lampen u.Leuchten .....	30 323	-	-	30 286	55	-	18
31.6	H.v.elekt.r.Ausrüstg.ang ..	104 263	-	1 993	102 504	2 041	265	2 010
31.61	H.v.elekt.r.Ausrüstg.f. Motoren u.Fahrzeuge ang	49 165	-	1 990	49 444	-	259	2 010
31.62	H.v.sonst.elekt.r. Ausrüstg.ang .....	55 098	-	3	53 060	2 041	6	-
32	Rundfunk-,Fernseh-u. Nachrichtentechnik .....	252 136	53	57	240 348	14 386	3	2 705
32.10	H.v.elektronischen Bauelementen .....	197 015	14	24	185 908	13 776	3	2 704
32.20	H.v.nachrichtentechni- schen Geräten u.Eintr. ..	41 825	-	-	41 496	330	-	1
32.30	H.v.Rundfunk-,Fernseh-, phono-,videotechn.Gerät.	13 296	39	33	12 944	280	-	-
33	Medizin-,Mess-,Steuer- u.Regelungstechnik,Optik	131 201	179	62	128 270	2 994	39	265
33.10	H.v.med.Geräten u.ortho- pädischen Vorrichtungen	39 178	-	12	38 799	367	-	-
33.20	H.v.Meß-,Kontroll-, Navig.-u.ä.Instr.u.Vorr.	58 111	152	50	55 794	2 133	16	2
33.30	H.v.industriellen Prozeß-Steuerungsanlg. .	1 047	-	-	895	152	-	-
33.40	H.v.optischen u. fotografischen Geräten .	30 201	-	-	30 175	235	-	209
33.50	H.v.Uhren .....	2 664	27	-	2 607	107	23	54
DM	Fahrzeugbau .....	1 414 394	678	10 084	1 391 452	23 434	577	10 677
34	H.v.Kraftwagen u. Kraftwagenteilen .....	1 286 555	678	9 675	1 278 454	8 366	577	10 041

1) Klassifikation der Wirtschaftszweige, Ausgabe 1993 (WZ 93).



1 Betriebe  
1.4 Strombilanz  
1.4.1 Im Juli 2001  
Deutschland  
1 000 kWh

Nr. der Klas- sifika- tion 1)	Wirtschaftsgliederung	Stromverbrauch insgesamt	Eigenerzeugung		Fremdbezug		Abgabe	
			aus Wasser- kraft	aus Kohle u. a.	aus öffentl. Netz	von anderen Betrieben	an öffentl. Netz	an andere Betriebe
34.10	H.v. Kraftwagen u. Kraftwagenmotoren .....	731 215	-	9 169	722 042	7 565	-	7 561
34.20	H.v. Karosserien, Aufbauten u. Anhängern ..	20 093	10	95	19 974	85	-	71
34.30	H.v. Teilen u. ä. f. Kraft- wagen u. deren Motoren ..	535 247	668	411	536 438	716	577	2 409
35	Sonst. Fahrzeugbau .....	127 839	-	409	112 998	15 068	-	636
35.1	Schiffbau .....	27 047	-	354	24 070	2 820	-	197
35.11	Schiffbau (oh. Boots- u. Yachtbau) .....	25 659	-	354	22 693	2 809	-	197
35.12	Boots- u. Yachtbau .....	1 388	-	-	1 377	11	-	-
35.20	Schienenfahrzeugbau .....	23 326	-	-	20 094	3 623	-	391
35.30	Luft- u. Raumfahrzeugbau ...	66 965	-	55	58 446	8 512	-	48
35.4	H.v. Kraftträdern, Fahrrä- dern u. Behindertenfahrz.	8 315	-	-	8 202	113	-	-
35.41	H.v. Kraftträdern .....	5 180	-	-	5 070	110	-	-
35.42	H.v. Fahrrädern .....	2 497	-	-	2 494	3	-	-
35.43	H.v. Behinderten- fahrzeugen .....	638	-	-	638	-	-	-
35.50	Fahrzeugbau ang .....	2 186	-	-	2 186	-	-	-
DN	H.v. Möbeln, Schmuck, Mu- sikinstr. usw., Recycling .	172 089	444	2 356	164 451	5 528	212	478
36	H.v. Möbeln, Schmuck, Musikinstr., Sportger. usw	141 608	444	2 066	137 337	2 341	210	370
36.1	H.v. Möbeln .....	102 050	232	964	99 275	1 797	164	54
36.11	H.v. Sitzmöbeln .....	18 181	21	271	17 841	157	98	11
36.12	H.v. Büro- u. Ladenmöbeln ...	13 568	-	54	13 527	-	-	15
36.13	H.v. Küchenmöbeln .....	15 946	-	3	15 947	-	-	4
36.14	H.v. sonst. Möbeln .....	51 181	211	615	49 831	614	66	24
36.15	H.v. Matratzen .....	3 176	-	21	2 129	1 026	-	-
36.2	H.v. Schmuck u. ä. Erzeugnissen .....	2 048	-	-	2 048	-	-	-
36.21	Prägen v. Münzen u. Medaillen .....	333	-	-	333	-	-	-
36.22	H.v. Schmuck, Gold- u. Silberschmiedewaren ....	1 715	-	-	1 715	-	-	-
36.30	H.v. Musikinstrumenten ....	1 737	-	-	1 732	5	-	-
36.40	H.v. Sportgeräten .....	3 329	-	-	3 310	19	-	-
36.50	H.v. Spielwaren .....	9 282	-	196	9 086	-	-	-
36.6	H.v. sonst. Erzeugnissen ...	23 162	212	906	21 886	520	46	316
36.61	H.v. Phantasieschmuck .....	430	-	-	430	-	-	-
36.62	H.v. Besen u. Bürsten .....	5 439	22	-	5 425	-	8	-
36.63	H.v. Erzeugnissen ang .....	17 293	190	906	16 031	520	38	316
37	Recycling .....	30 481	-	290	27 114	3 187	2	108
37.10	Recycling v. Schrott .....	10 503	-	-	9 918	585	-	-
37.20	Recycling v. nichtmetall. Altmet. u. Reststoffen ...	19 978	-	290	17 196	2 602	2	108

1) Klassifikation der Wirtschaftszweige, Ausgabe 1993 (WZ 93).

1 Betriebe  
-----  
1.4 Strombilanz  
1.4.2 Januar - Juli 2001  
Deutschland  
1 000 kwh

Land ----- Hauptgruppen	Stromverbrauch insgesamt	Eigenerzeugung		Fremdbezug		Abgabe	
		aus Wasser- kraft	aus Kohle u. a.	aus öffentl. Netz	von anderen Betrieben	an öffentl. Netz	an andere Betriebe
Baden-Württemberg .....	15 637 344	86 005	1 547 881	13 783 408	506 638	90 033	196 555
Bayern .....	17 118 561	234 011	1 431 229	15 361 001	574 205	204 278	277 607
Berlin .....	1 193 136	-	-	1 148 583	24 016	.	4 003
Brandenburg .....	4 181 711	-	1 722 559	2 884 563	494 122	765 983	153 550
Bremen .....	1 364 762	-	.	1 370 792	286 029	.	.
Hamburg .....	3 184 836	-	261 669	2 924 589	129 311	21 672	109 061
Hessen .....	6 691 030	1 792	801 897	5 799 689	320 745	49 073	184 020
Mecklenburg-Vorpommern .....	644 224	.	.	.	.	.	.
Niedersachsen .....	15 458 817	7 738	2 108 996	13 214 117	570 330	141 324	301 040
Nordrhein-Westfalen .....	44 604 154	13 780	13 501 071	36 413 300	4 150 849	6 459 116	3 015 730
Rheinland-Pfalz .....	8 266 206	822	922 282	7 255 117	162 084	.	.
Saarland .....	2 567 246	1 643	135 754	2 432 214	62 098	253	64 210
Sachsen .....	4 114 385	15 316	235 688	3 779 008	184 510	17 197	82 940
Sachsen-Anhalt .....	4 244 394	.	.	.	.	.	.
Schleswig-Holstein .....	2 378 743	-	277 102	2 109 764	33 344	18 338	23 129
Thüringen .....	2 325 313	3 325	315 351	1 976 923	135 743	85 774	20 255
Deutschland .....	133 974 862	367 486	25 056 677	114 223 456	8 090 730	8 706 790	5 056 697
Früheres Bundesgebiet .....	118 305 747	345 791	21 108 917	101 655 945	6 814 595	7 002 371	4 617 130
Neue Länder und Berlin-Ost .....	15 669 115	21 695	3 947 760	12 567 511	1 276 135	1 704 419	439 567
Vorleistungsgüterproduzenten							
Deutschland .....	105 660 944	343 793	23 606 387	87 406 653	7 545 735	8 610 041	4 631 583
Früheres Bundesgebiet .....	92 403 207	325 838	19 772 023	77 056 658	6 415 391	6 943 413	4 223 290
Neue Länder und Berlin-Ost .....	13 257 737	17 955	3 834 364	10 349 995	1 130 344	1 666 628	408 293
Investitionsgüterproduzenten							
Deutschland .....	15 708 673	7 011	175 818	15 355 052	346 945	1 596	174 557
Früheres Bundesgebiet .....	14 680 925	6 859	158 865	14 430 526	236 004	1 409	149 920
Neue Länder und Berlin-Ost .....	1 027 748	152	16 953	924 526	110 941	187	24 637
Gebrauchsgüterproduzenten							
Deutschland .....	1 584 679	2 279	8 968	1 561 474	18 569	2 487	4 124
Früheres Bundesgebiet .....	1 442 895	2 118	8 726	1 422 499	16 006	2 423	4 031
Neue Länder und Berlin-Ost .....	141 784	161	242	138 975	2 563	64	93
Verbrauchsgüterproduzenten							
Deutschland .....	11 020 566	14 403	1 265 504	9 900 277	179 481	92 666	246 433
Früheres Bundesgebiet .....	9 778 720	10 976	1 169 303	8 746 262	147 194	55 126	239 889
Neue Länder und Berlin-Ost .....	1 241 846	3 427	96 201	1 154 015	32 287	37 540	6 544

1 Betriebe  
1.4 Strombilanz  
1.4.2 Januar - Juli 2001  
Deutschland  
1 000 kWh

Nr. der Klas- sifika- tion 1)	Wirtschaftsgliederung	Stromverbrauch insgesamt	Eigenerzeugung		Fremdbezug		Abgabe	
			aus Wasser- kraft	aus Kohle u. a.	aus öffentl. Netz	von anderen Betrieben	an öffentl. Netz	an andere Betriebe
C	Bergbau u. Gew.v. Steinen u. Erden .....	6 745 411	8 929	7 347 344	5 643 361	753 131	6 176 896	830 469
CA	Kohlenbergbau, Torfgew., Gew.v. Erdöl u. Erdgas usw	5 729 560	510	7 317 000	4 672 488	735 416	6 170 667	825 187
10	Kohlenbergbau, Torf- gewinnung .....	5 445 405	510	7 221 076	4 469 198	735 416	6 156 464	824 331
10.10	Steinkohlenbergbau u. -brikettherstellung ....	2 545 119	510	6 042 228	1 836 430	150 559	5 265 367	219 241
10.20	Braunkohlenbergbau u. -brikettherstellung ....	2 886 986	-	1 178 848	2 619 659	584 666	891 097	605 090
10.30	Torfgewinnung u. -veredlung .....	13 300	-	-	13 109	191	-	-
11	Gew.v. Erdöl u. Erdgas Erbrg. verb. Dienstleistg.	284 155	-	95 924	203 290	-	14 203	856
11.10	Gew.v. Erdöl u. Erdgas .....	.	.	.	.	.	.	.
11.20	Erbrg. v. Dienstleistg. bei d. Gew.v. Erdöl u. Erdgas .	.	.	.	.	.	.	.
12.00	Bergbau a. Uran-u. Thoriumerze .....	-	-	-	-	-	-	-
CB	Erzbergbau, Gew.v. Steinen u. Erden, sonst. Bergbau ..	1 015 851	8 419	30 344	970 873	17 715	6 228	5 272
13	Erzbergbau .....	-	-	-	-	-	-	-
13.10	Eisenerzbergbau .....	-	-	-	-	-	-	-
13.20	NE-Metallerzbergbau (oh. Uran-u. Thoriumerze)	-	-	-	-	-	-	-
14	Gew.v. Steinen u. Erden, sonst. Bergbau .....	1 015 851	8 419	30 344	970 873	17 715	6 228	5 272
14.1	Gew.v. Natursteinen .....	135 142	-	72	135 735	24	-	689
14.11	Gew.v. Naturwerksteinen u. Natursteinen ang .....	.	.	.	.	.	.	.
14.12	Gew.v. Kalk, Dolom.-, Gips- u. Anhydritstein, Kreide .	130 400	-	37	131 028	24	-	689
14.13	Gew.v. Schiefer .....	.	.	.	.	.	.	.
14.2	Gew.v. Kies, Sand, Ton u. Kaolin .....	682 427	669	20 057	660 212	6 028	848	3 691
14.21	Gew.v. Kies u. Sand .....	584 094	669	17 974	562 054	5 917	848	1 672
14.22	Gew.v. Ton u. Kaolin .....	98 333	-	2 083	98 158	111	-	2 019
14.30	Bergbau a. chemische u. Düngemittelminerale ..	13 466	2 074	62	12 617	-	1 284	3
14.40	Gew.v. Salz .....	166 331	1 355	9 776	148 522	11 663	4 096	889
14.50	Gew.v. Steinen u. Erden ang, sonst. Bergbau .....	18 485	4 321	377	13 787	-	-	-
D	Verarbeitendes Gewerbe ...	127 229 451	358 557	17 709 333	108 580 085	7 337 599	2 529 896	4 226 238
DA	Ernährungsgewerbe u. Tabakverarbeitung .....	7 689 453	21 411	806 322	6 900 175	119 541	111 150	46 846
15	Ernährungsgewerbe .....	7 531 964	21 411	795 113	6 749 070	119 541	111 150	42 021
15.1	Schlachten u. Fleisch- verarbeitung .....	1 192 862	-	27 317	1 138 606	30 711	1 080	2 692
15.11	Schlachten(oh. Schlachten v. Geflügel) .....	277 205	-	6 479	270 007	1 166	-	447
15.12	Schlachten v. Geflügel ....	126 819	-	7 112	104 318	15 830	-	441
15.13	Fleischverarbeitung .....	788 838	-	13 726	764 281	13 715	1 080	1 804

1) Klassifikation der Wirtschaftszweige, Ausgabe 1993 (WZ 93).

1 Betriebe  
1.4 Strombilanz  
1.4.2 Januar - Juli 2001  
Deutschland  
1 000 kWh

Nr. der Klas- sifika- tion 1)	Wirtschaftsgliederung	Stromverbrauch insgesamt	Eigenerzeugung		Fremdbezug		Abgabe	
			aus Wasser- kraft	aus Kohle u. a.	aus öffentl. Netz	von anderen Betrieben	an öffentl. Netz	an andere Betriebe
15.20	Fischverarbeitung .....	99 757	-	-	81 011	18 882	-	136
15.3	Obst- u. Gemüsever- arbeitung .....	394 319	-	16 164	375 149	4 822	471	1 345
15.31	Verarb.v.Kartoffeln .....	142 266	-	15 989	125 372	2 721	471	1 345
15.32	H.v.Frucht- u. Gemüse- säften .....	119 284	-	39	118 857	388	-	-
15.33	Verarb.v.Obst u. Gemüse ang .....	132 769	-	136	130 920	1 713	-	-
15.4	H.v.pflanzlichen u. tierischen Ölen u.Fetten ..	317 155	-	157 573	182 137	49	15 152	7 452
15.41	H.v.rohen Ölen u.Fetten ..	178 171	-	101 100	77 364	49	293	49
15.42	H.v.raffinierten Ölen u. Fetten .....	89 280	-	56 473	48 174	-	14 859	508
15.43	H.v.Margarine u.ä. Nahrungsfetten .....	49 704	-	-	56 599	-	-	6 895
15.5	Milchverarbeitung .....	1 173 299	-	49 816	1 101 167	40 956	97	18 543
15.51	Milchverarbeitung (oh.H.v.Speiseeis) .....	1 075 196	-	49 216	1 003 664	40 956	97	18 543
15.52	H.v.Speiseeis .....	98 103	-	600	97 503	-	-	-
15.6	Mehl- u. Schälmlühlen, H.v. Stärke u. Stärkeerzeugn.	690 540	10 855	232 571	469 369	1 245	22 112	1 388
15.61	Mehl- u. Schälmlühlen .....	372 006	10 764	30 163	349 744	-	18 599	73
15.62	H.v.Stärke u. Stärke- erzeugnissen .....	318 536	91	202 408	119 625	1 245	3 519	1 315
15.7	H.v.Futtermitteln .....	392 440	819	4 004	387 680	401	278	186
15.71	H.v.Futtermitteln f. Nutztiere .....	326 743	819	3 248	322 769	371	278	186
15.72	H.v.Futtermitteln f. sonst.Tiere .....	65 697	-	756	64 911	30	-	-
15.8	Sonst.Ernährungsgewerbe (oh.Getränkherstellung)	2 108 372	6 405	221 702	1 933 003	17 800	64 131	6 407
15.81	H.v.Backwaren (oh.Dauer- backwaren) .....	654 049	294	1 983	644 524	7 463	25	190
15.82	H.v.Dauerbackwaren .....	230 483	-	-	228 451	2 056	-	24
15.83	Zuckerindustrie .....	181 205	918	154 928	84 140	-	58 663	118
15.84	H.v.Süßwaren(oh.Dauer- backwaren) .....	423 399	729	239	423 751	730	-	2 050
15.85	H.v.Teigwaren .....	45 879	3 073	7	44 138	-	1 339	-
15.86	Verarb.v.Kaffee u.Tee, H.v.Kaffee-Ersatz .....	205 594	-	22 797	180 894	1 905	2	-
15.87	H.v.Würzen u.Sößen .....	106 953	-	9 022	97 941	-	10	-
15.88	H.v.homogenisierten u. diätetischen Nahrungsm.	55 648	-	3 583	52 065	-	-	-
15.89	H.v.sonst.Nahrungsmit- teln (oh.Getränke) .....	205 162	1 391	29 143	177 099	5 646	4 092	4 025
15.9	Getränkherstellung .....	1 163 220	3 332	85 966	1 080 948	4 675	7 829	3 872
15.91	H.v.Spirituosen .....	16 826	-	1 392	16 106	72	744	-
15.92	Alkoholbrennerei .....	6 467	-	2 095	4 699	-	327	-
15.93	H.v.Wein a.frischen Trauben .....	16 791	-	-	16 791	-	-	-
15.94	H.v.Apfelwein u.sonst. Fruchtweinen .....	.	.	.	.	.	.	.

1) Klassifikation der Wirtschaftszweige, Ausgabe 1993 (WZ 93).

1 Betriebe  
1.4 Strombilanz  
1.4.2 Januar - Juli 2001  
Deutschland  
1 000 kWh

Nr. der Klas- sifika- tion 1)	Wirtschaftsgliederung	Stromverbrauch insgesamt	Eigenerzeugung		Fremdbezug		Abgabe	
			aus Wasser- kraft	aus Kohle u. a.	aus öffentl. Netz	von anderen Betrieben	an öffentl. Netz	an andere Betriebe
15.95	H.v.Wermutwein u.sonst. aromatisierten Weinen ..	.	.	.	.	.	.	.
15.96	H.v.Bier .....	670 868	3 247	58 447	616 347	368	5 009	2 532
15.97	H.v.Malz .....	117 118	-	20 141	99 848	-	1 749	1 122
15.98	Mineralbrunnen, H.v. Erfrischungsgetränken ..	328 911	85	3 891	320 918	4 235	-	218
16.00	Tabakverarbeitung .....	157 489	-	11 209	151 105	-	-	4 825
08	Textil-u.Bekleidungs- gewerbe .....	2 180 189	24 072	50 640	2 048 036	93 104	12 636	23 027
17	Textilgewerbe .....	2 058 182	23 808	45 175	1 931 087	91 947	12 509	21 326
17.1	Spinnstoffaufbereitung u.Spinnerei .....	559 756	8 922	21 392	504 349	33 754	4 681	3 980
17.11	Baumwollaufbereitung u. -spinnerei .....	407 090	5 585	-	383 983	25 370	4 681	3 167
17.12	Wollaufbereitung u. Streichgarnspinnerei ...	6 312	-	-	6 312	-	-	-
17.13	Wollaufbereitung u. Kammgarnspinnerei .....	85 267	1 187	21 392	63 472	-	-	784
17.14	Flechsaufbereitung u. -spinnerei .....	.	.	.	.	.	.	.
17.15	Zwirnen u.Texturieren v. Filamentgarnen usw .....	21 535	-	-	17 148	4 416	-	29
17.16	Nähgarnfertigung .....	30 119	2 150	-	27 969	-	-	-
17.17	Sonst.Spinnstoffaufbe- reitung u.Spinnerei ....	.	.	.	.	.	.	.
17.2	Weberei .....	542 862	9 713	3 269	534 857	4 126	4 789	4 314
17.21	Baumwollweberei .....	342 874	8 903	3 113	335 025	4 026	3 979	4 214
17.22	Streichgarnweberei .....	1 974	-	156	1 818	-	-	-
17.23	Kammgarnweberei .....	49 761	-	-	49 661	100	-	-
17.24	Seiden-u.Filamentgarn- weberei .....	122 257	810	-	122 357	-	810	100
17.25	Sonst.Weberei .....	25 996	-	-	25 996	-	-	-
17.30	Textilveredlung .....	218 013	1 966	18 084	186 857	13 891	2 163	622
17.40	H.v.konfektion.Textil- waren (oh.Bekleidung) ..	88 666	-	-	93 270	218	-	4 822
17.5	Sonst.Textilgewerbe (oh.H.v.Maschenware) ...	526 438	2 719	2 430	489 493	39 952	613	7 543
17.51	H.v.Teppichen .....	118 408	142	2 430	103 909	12 121	119	75
17.52	H.v.Seilerwaren .....	6 245	-	-	6 245	-	-	-
17.53	H.v.Vliesstoff,Erzeugn. daraus (oh.Bekleidung) .	203 843	-	-	182 305	21 867	-	329
17.54	Textilgewerbe ang .....	197 942	2 577	-	197 034	5 964	494	7 138
17.60	H.v.gewirktem u. gestricktem Stoff .....	57 802	236	-	57 622	-	11	45
17.7	H.v.gewirkten u.ge- strickten Fertigerzeugn.	64 645	252	-	64 639	6	252	-
17.71	H.v.Strumpfwaren .....	49 286	252	-	49 286	-	252	-
17.72	H.v.Pullovern,Strick- jacken u.ä. ....	15 359	-	-	15 353	6	-	-

1) Klassifikation der Wirtschaftszweige, Ausgabe 1993 (WZ 93).

1 Betriebe  
1.4 Strombilanz  
1.4.2 Januar - Juli 2001  
Deutschland  
1 000 kWh

Nr. der Klas- sifika- tion 1)	Wirtschaftsgliederung	Stromverbrauch insgesamt	Eigenerzeugung		Fremdbezug		Abgabe	
			aus Wasser- kraft	aus Kohle u. a.	aus öffentl. Netz	von anderen Betrieben	an öffentl. Netz	an andere Betriebe
18	Bekleidungsgewerbe .....	122 007	264	5 465	116 949	1 157	127	1 701
18.10	H.v.Lederbekleidung .....	415	-	-	415	-	-	-
18.2	H.v.Bekleidung (oh. Lederbekleidung) .....	120 488	264	5 308	116 188	556	127	1 701
18.21	H.v.Arbeits-u.Berufs- bekleidung .....	4 451	-	-	4 409	42	-	-
18.22	H.v.Oberbekleidg.(oh.Ar- beits-u.Berufsbekleidg.)	71 468	-	-	71 466	2	-	-
18.23	H.v.Wäsche .....	32 506	-	5 308	28 387	512	-	1 701
18.24	H.v.sonst.Bekleidg.u. Bekleidungszubehör .....	12 063	264	-	11 926	-	127	-
18.30	Zurichtung u.Färben v. Fellen,H.v.Felzwaren ...	1 104	-	157	346	601	-	-
OC	Ledergewerbe .....	100 967	-	2 272	112 012	1 103	142	14 278
19	Ledergewerbe .....	100 967	-	2 272	112 012	1 103	142	14 278
19.10	Ledererzeugung .....	42 042	-	1 782	53 549	983	-	14 272
19.20	Lederverarb.(oh.H.v.Le- derbekleidung u.Schuhen)	7 426	-	326	7 127	106	127	6
19.30	H.v.Schuhen .....	51 499	-	164	51 336	14	15	-
OD	Holzwgewerbe (oh.H.v. Möbeln) .....	2 227 715	28 921	482 009	1 881 787	41 971	198 887	8 086
20	Holzwgewerbe (oh.H.v. Möbeln) .....	2 227 715	28 921	482 009	1 881 787	41 971	198 887	8 086
20.10	Säge-,Hobel-u.Holz- imprägnierwerke .....	412 473	23 032	98 843	396 543	2 094	107 378	661
20.20	Furnier-,Sperrh.-,Holz- faserpl.-u.-spanpl.Werke	1 384 162	4 301	343 590	1 067 694	38 458	63 164	6 717
20.30	H.v.Konstr.-,Fertigb.t., Ausbauelement.u.a.Holz	322 492	414	35 417	312 566	592	26 086	411
20.40	H.v.Verpackungsmitteln u.Lagerbehältern a.Holz	25 473	130	1 322	24 185	621	488	297
20.5	H.v.Holzwaren ang,Kork-, Flecht-u.Korbwaren .....	83 115	1 044	2 837	80 799	206	1 771	-
20.51	H.v.Holzwaren ang. Veredlg.v.Holzwaren .....	82 096	1 044	2 837	79 780	206	1 771	-
20.52	H.v.Kork-,Flecht-u. Korbwaren .....	1 019	-	-	1 019	-	-	-
DE	Papier-,Verlags-u. Druckgewerbe .....	12 821 189	74 808	3 181 594	9 513 298	412 300	204 178	156 633
21	Papiergewerbe .....	11 002 158	74 808	3 005 569	7 830 140	375 497	156 582	127 274
21.1	H.v.Holzstoff,Zellstoff, Papier,Karton u.Pappe ..	8 988 967	67 296	2 603 505	6 182 368	370 190	112 841	121 551
21.11	H.v.Holzstoff u. Zellstoff .....	250 390	-	193 272	81 416	39 396	63 612	81
21.12	H.v.Papier,Karton u. Pappe .....	8 738 577	67 296	2 410 233	6 100 952	330 795	49 229	121 470
21.2	Papier-,Karton-u.Pappe- verarbeitung .....	2 013 191	7 512	402 064	1 647 772	5 307	43 741	5 723
21.21	H.v.Wellpapier u.-pappe, Verpackungsmitteln .....	700 167	2 908	199 779	537 764	2 715	42 044	955
21.22	H.v.Haushalts-u.Hygiene- art.a.Zellstoff u.Papier	1 023 191	1 504	195 381	831 139	-	125	4 708
21.23	H.v.Schreibwaren,Büro- bedarf a.Papier u.Pappe	85 475	1 271	-	82 297	2 200	293	-

1) Klassifikation der Wirtschaftszweige, Ausgabe 1993 (WZ 93).

1 Betriebe  
1.4 Strombilanz  
1.4.2 Januar - Juli 2001  
Deutschland  
1 000 kWh

Nr. der Klas- sifika- tion 1)	Wirtschaftsgliederung	Stromverbrauch insgesamt	Eigenerzeugung		Fremdbezug		Abgabe	
			aus Wasser- kraft	aus Kohle u. a.	aus öffentl. Netz	von anderen Betrieben	an öffentl. Netz	an andere Betriebe
21.24	H.v.Tapeten .....	53 712	-	-	53 712	-	-	-
21.25	H.v.sonst.Waren aus Papier, Karton u. Papp ..	150 646	1 829	6 904	142 860	392	1 279	60
22	Verlags-, Druckgewerbe, Vervielfältigung .....	1 819 031	-	176 025	1 683 158	36 803	47 596	29 359
22.1	Verlagsgewerbe .....	308 757	-	-	310 591	2 887	-	4 721
22.11	Buchverlag u. Musikverlag ..	37 313	-	-	38 797	-	-	1 484
22.12	Zeitungsverlag .....	223 687	-	-	224 938	1 946	-	3 197
22.13	Zeitschriftenverlag .....	40 911	-	-	40 010	941	-	40
22.14	Verlag v. bespielten Tonträgern .....	1 356	-	-	1 356	-	-	-
22.15	Sonst. Verlagsgewerbe .....	5 490	-	-	5 490	-	-	-
22.2	Druckgewerbe .....	1 422 690	-	176 025	1 301 245	17 654	47 596	24 638
22.21	Zeitungsdruckerei .....	140 907	-	1 017	136 511	4 287	-	908
22.22	Druckerei (oh. Zeitungs- druckerei) .....	1 169 055	-	175 000	1 053 444	10 802	47 596	22 595
22.23	Druckweiterverarbeitung ..	79 301	-	8	78 034	1 259	-	-
22.24	Satzherstellung u. Reproduktion .....	27 201	-	-	27 453	883	-	1 135
22.25	Sonst. Druckgewerbe .....	6 226	-	-	5 803	423	-	-
22.3	Vervielf. v. bsp. Ton-, Bild- u. Datenträgern .....	87 584	-	-	71 322	16 262	-	-
22.31	Vervielfältigung v. bespielten Tonträgern ..	62 848	-	-	62 576	272	-	-
22.32	Vervielfältigung v. bespielten Bildträgern ..	5 432	-	-	5 432	-	-	-
22.33	Vervielfältigung v. bespielten Datenträgern ..	19 304	-	-	3 314	15 990	-	-
DF	Kokerei, Mineralölverar- beitung, H.v. Brutstoffen	4 409 369	-	3 261 446	993 235	859 182	692 879	11 615
23	Kokerei, Mineralölverar- beitung, H.v. Brutstoffen	4 409 369	-	3 261 446	993 235	859 182	692 879	11 615
23.10	Kokerei .....	146 740	-	-	94 264	52 476	-	-
23.20	Mineralölverarbeitung .....	4 221 886	-	3 261 446	858 228	806 706	692 879	11 615
23.30	H.u. Verarb. v. Spalt-u. Brutstoffen .....	40 743	-	-	40 743	-	-	-
DE	Chemische Industrie .....	28 565 857	162 074	6 747 033	20 757 874	3 626 507	1 253 531	1 474 100
24	Chemische Industrie .....	28 565 857	162 074	6 747 033	20 757 874	3 626 507	1 253 531	1 474 100
24.1	H.v. chemischen Grund- stoffen .....	23 406 290	157 625	5 781 526	16 922 984	3 007 928	1 237 811	1 225 982
24.11	H.v. Industriegasen .....	3 020 759	907	-	2 467 765	552 087	-	-
24.12	H.v. Farbstoffen u. Pigmenten .....	445 781	-	105 806	200 315	146 128	-	6 468
24.13	H.v. sonst. anorganischen Grundstoffen u. Chemik. ..	2 500 241	113 493	1 063 376	2 032 406	178 721	862 429	25 326
24.14	H.v. sonst. organischen Grundstoffen u. Chemik. ..	6 488 656	41 989	1 916 394	3 989 543	845 692	40 231	264 731
24.15	H.v. Düngemitteln u. Stickstoffverbindungen ..	1 088 532	908	615 178	512 090	49 419	42 877	46 186
24.16	H.v. Kunststoff in Pri- märformen .....	9 835 641	328	2 080 772	7 702 167	1 227 899	292 274	883 251

1) Klassifikation der Wirtschaftszweige, Ausgabe 1993 (WZ 93).

1 Betriebe  
1.4 Strombilanz  
1.4.2 Januar - Juli 2001  
Deutschland  
1 000 kwh

Nr. der Klassifikation 1)	Wirtschaftsgliederung	Stromverbrauch insgesamt	Eigenerzeugung		Fremdbezug		Abgabe	
			aus Wasserkraft	aus Kohle u. a.	aus öffentl. Netz	von anderen Betrieben	an öffentl. Netz	an andere Betriebe
24.17	H.v.synthetischem Kautschuk in Primärformen ..	26 680	-	-	18 698	7 982	-	-
24.20	H.v.Schädlingsbekämpfungs-u.Pflanzenschutzm.	37 595	708	-	16 061	21 350	524	-
24.30	H.v.Anstrichmitteln, Druckfarben u.Kitten ...	384 198	-	46	366 434	17 739	3	18
24.4	H.v.pharmazeut.Erzeugn. ..	1 940 849	-	613 846	1 483 236	28 771	3 318	181 886
24.41	H.v.pharmazeut. Grundstoffen .....	163 973	-	43 485	114 149	6 979	-	640
24.42	H.v.pharmazeut.Spezialitäten u.sonst.Erzeugn. .	1 776 676	-	570 361	1 369 087	21 792	3 318	181 246
24.5	H.v.Seifen,Wasch-,Reinigungs-u.Körperpflegem. .	525 386	-	30 430	483 588	14 273	-	2 905
24.51	H.v.Seifen,Wasch-,Reinigungs-u.Poliermitteln ..	409 658	-	30 430	369 822	12 311	-	2 905
24.52	H.v.Duft-u.Körperpflegemitteln .....	115 728	-	-	113 766	1 962	-	-
24.6	H.v.sonst.chemischen Erzeugnissen .....	1 133 414	3 741	227 633	699 637	250 232	11 875	35 954
24.61	H.v.pyrotechnischen Erzeugnissen .....	24 551	368	35	24 931	-	141	642
24.62	H.v.Klebstoffen u. Gelatine .....	280 478	1 384	208 716	89 204	7 530	11 728	14 628
24.63	H.v.etherischen Ölen .....	26 660	-	-	26 660	-	-	-
24.64	H.v.fotochemischen Erzeugnissen .....	129 359	-	-	87 041	42 358	-	40
24.65	H.v.unbespielten Ton-, Bild-u.Datenträgern .....	78 645	-	-	74 407	4 238	-	-
24.66	H.v.chemischen Erzeugnissen ang .....	593 721	1 989	18 882	397 394	196 106	6	20 644
24.70	H.v.Chemiefasern .....	1 138 325	-	93 552	785 934	286 214	-	27 375
DM	H.v.Gummi-u.Kunststoffwaren .....	6 912 494	4 347	112 743	6 557 326	289 751	10 155	41 518
25	H.v.Gummi-u.Kunststoffwaren .....	6 912 494	4 347	112 743	6 557 326	289 751	10 155	41 518
25.1	H.v.Gummiwaren .....	1 402 008	149	35 073	1 268 622	108 058	515	9 379
25.11	H.v.Bereifungen .....	642 709	-	35 044	534 221	82 908	438	9 026
25.12	Runderneuerung v. Bereifungen .....	9 719	-	-	9 719	-	-	-
25.13	H.v.sonst.Gummiwaren .....	749 520	149	29	724 682	25 150	77	353
25.2	H.v.Kunststoffwaren .....	5 510 486	4 198	77 670	5 288 704	181 693	9 640	32 139
25.21	H.v.Platten,Folien usw a.Kunststoff .....	2 205 458	1 329	37 930	2 081 566	111 430	-	26 797
25.22	H.v.Verpackungsmitteln a.Kunststoff .....	1 214 814	6	-	1 207 203	8 103	-	498
25.23	H.v.Baubedarfsartikeln a.Kunststoff .....	257 337	1 266	711	255 333	1 355	1 219	109
25.24	H.v.sonst.Kunststoffwaren .....	1 832 877	1 597	39 029	1 744 602	60 805	8 421	4 735
DI	Glasgewerbe,Keramik, Verarb.v.Steinen u.Erden	7 395 340	6 558	128 006	7 122 182	204 609	10 685	55 330
26	Glasgewerbe,Keramik, Verarb.v.Steinen u.Erden	7 395 340	6 558	128 006	7 122 182	204 609	10 685	55 330
26.1	H.u.Verarb.v.Glas .....	2 638 183	76	38 355	2 559 174	75 579	11	34 990

1) Klassifikation der Wirtschaftszweige, Ausgabe 1993 (WZ 93).



1 Betriebe  
1.4 Strombilanz  
1.4.2 Januar - Juli 2001  
Deutschland  
1 000 kWh

Nr. der Klas- sifikation 1)	Wirtschaftsgliederung	Stromverbrauch insgesamt	Eigenerzeugung		Fremdbezug		Abgabe	
			aus Wasser- kraft	aus Kohle u. a.	aus öffentl. Netz	von anderen Betrieben	an öffentl. Netz	an andere Betriebe
26.11	H.v.Flachglas .....	230 905	-	23 242	235 852	-	-	28 189
26.12	Veredlg.u.Verarb.v. Flachglas .....	415 763	-	365	387 669	33 400	-	5 671
26.13	H.v.Hohlglas .....	1 140 909	76	14 748	1 126 913	-	11	817
26.14	H.v.Glasfaser .....	297 792	-	-	295 651	2 221	-	80
26.15	H.,Veredlg.u.Verarb.v. sonst.Glas,techn.Glasw.	552 814	-	-	513 089	39 958	-	233
26.2	Keramik (oh.Ziegelei u. Baukeramik) .....	403 388	55	141	401 579	2 891	-	1 278
26.21	H.v.keramischen Haus- haltsw.u.Ziergegenst. ..	80 966	-	141	80 912	-	-	87
26.22	H.v.Sanitärkeramik .....	50 731	-	-	50 767	-	-	36
26.23	H.v.Isolatoren u. Isolierteilen a.Keramik	57 019	-	-	56 285	748	-	14
26.24	H.v.keramischen Erzeugn. f.sonst.techn.Zwecke ...	39 957	-	-	37 814	2 143	-	-
26.25	H.v.keramischen Erzeugnissen ang .....	34 649	-	-	34 649	-	-	-
26.26	H.v.feuerfesten keramischen Werkstoffen	140 066	55	-	141 152	-	-	1 141
26.30	H.v.keramischen Wand-u. Bodenfliesen u.-platten	129 515	-	9 583	119 932	-	-	-
26.40	Ziegelei,H.v.sonst. Baukeramik .....	456 382	89	9 319	447 038	-	64	-
26.5	H.v.Zement,Kalk u. gebranntem Gips .....	2 432 482	63	64 606	2 277 320	110 991	4 983	15 515
26.51	H.v.Zement .....	2 055 232	63	34 176	1 934 953	104 683	4 983	13 680
26.52	H.v.Kalk .....	274 121	-	-	269 668	6 308	-	1 855
26.53	H.v.gebranntem Gips .....	103 129	-	30 430	72 699	-	-	-
26.6	H.v.Erzeugnissen a. Beton,Zement u.Gips ....	743 335	716	3 725	728 168	14 498	354	3 418
26.61	H.v.Betonerzeugnissen f. d.Bau u.Kalksandsteinen	376 618	-	1 942	375 243	2 332	222	2 677
26.62	H.v.Gipserzeugnissen f. d.Bau .....	122 931	-	-	118 720	4 211	-	-
26.63	H.v.Transportbeton .....	85 021	-	1 198	82 045	2 011	-	233
26.64	H.v.Mörtel .....	99 092	489	585	95 823	2 366	46	125
26.65	H.v.Faserzementwaren ....	31 568	-	-	31 951	-	-	383
26.66	H.v.Erzeugnissen a. Beton,Zement u.Gips ang	28 105	227	-	24 386	3 578	86	-
26.70	Be-u.Verarb.v.Natur- steinen ang .....	64 617	199	2 277	62 270	-	-	129
26.8	H.v.sonst.Mineral- erzeugnissen .....	527 438	5 360	-	526 701	650	5 273	-
26.81	H.v.Mühl-,Polier-u.ä. Steinen,Schleifwerkzeug.	69 177	-	-	69 087	90	-	-
26.82	H.v.Mineraler- zeugnissen ang .....	458 261	5 360	-	457 614	560	5 273	-
DJ	Metallerzg.u.-bearb., H.v.Metallerzeugnissen .	30 672 325	18 845	2 724 448	28 914 603	1 191 832	23 440	2 153 963
27	Metallerzg.u.-bearbeitung.	25 212 810	14 912	2 697 723	23 681 598	1 079 552	20 814	2 140 161
27.10	Erzeugung v.Roh Eisen, Stahl,Ferroleg.(EGKS) ..	11 765 756	7 517	2 663 015	10 046 158	722 583	6 950	1 666 567

1) Klassifikation der Wirtschaftszweige, Ausgabe 1993 (WZ 93).

1 Betriebe  
1.4 Strombilanz  
1.4.2 Januar - Juli 2001  
Deutschland  
1 000 kWh

Nr. der Klas- sifika- tion 1)	Wirtschaftsgliederung	Stromverbrauch insgesamt	Eigenerzeugung		Fremdbezug		Abgabe	
			aus Wasser- kraft	aus Kohle u. a.	aus öffentl. Netz	von anderen Betrieben	an öffentl. Netz	an andere Betriebe
27.2	H.v.Rohren .....	597 057	-	-	582 624	44 499	-	30 066
27.21	H.v.Rohren u.Rohrstücken a.Guß Eisen .....	92 048	-	-	120 785	-	-	28 737
27.22	H.v.Stahlrohren u.Rohr- stücken a. Eisen u.Stahl	505 009	-	-	461 839	44 499	-	1 329
27.3	Sonst.erste Bearb.v.Ei- sen, Stahl, H.v.Ferroleg.	755 042	263	-	1 045 559	14 458	54	305 184
27.31	H.v.Blankstahl .....	78 488	263	-	75 141	3 216	54	78
27.32	H.v.Kaltband unter 500 mm Breite .....	268 305	-	-	266 963	1 622	-	280
27.33	H.v.Kaltprofilen .....	14 249	-	-	14 018	272	-	41
27.34	H.v.gezogenem Draht .....	231 052	-	-	235 282	9 348	-	13 578
27.35	Erste Bearb.v.Eisen u. Stahl ang, H.v.Ferroleg.	162 948	-	-	454 155	-	-	291 207
27.4	Erzeugung u.erste Bearb. v.NE-Metallen .....	9 697 543	6 628	19 138	9 555 470	266 965	13 639	137 019
27.41	Erzeugung u.erste Bearb. v.Edelmetallen .....	35 250	-	-	33 416	1 834	-	-
27.42	Erzeugung u.erste Bearb. v.Aluminium .....	7 320 955	1 024	15 309	7 133 313	229 448	-	58 139
27.43	Erzeugung u.erste Bearb. v.Blei, Zink u.Zinn .....	793 045	946	3 829	800 635	27 082	13 639	25 808
27.44	Erzeugung u.erste Bearb. v.Kupfer .....	1 315 824	4 658	-	1 355 637	8 601	-	53 072
27.45	Erzeugung u.erste Bearb. v.sonst.NE-Metallen ....	232 469	-	-	232 469	-	-	-
27.5	Gießereiindustrie .....	2 397 412	504	15 570	2 351 787	31 047	171	1 325
27.51	Eisengießerei .....	1 547 233	504	5 450	1 527 164	14 645	108	422
27.52	Stahlgießerei .....	213 398	-	-	207 845	5 680	-	127
27.53	Leichtmetallgießerei .....	543 328	-	10 120	526 303	7 744	63	776
27.54	Buntmetallgießerei .....	93 453	-	-	90 475	2 978	-	-
28	H.v.Metallerzeugnissen ...	5 459 515	3 933	26 725	5 333 005	112 280	2 626	13 802
28.1	Stahl-u.Leichtmetallbau ..	432 331	187	5 011	416 174	12 135	193	983
28.11	H.v.Stahl-u.Leicht- metallkonstruktionen ...	358 951	187	4 288	344 707	11 865	193	903
28.12	H.v.Ausbauelementen a. Stahl u.Leichtmetall ...	72 380	-	723	71 467	270	-	80
28.2	Kessel-u.Behälterbau (oh.H.v.Dampfkesseln) ..	167 761	-	130	165 435	2 338	-	142
28.21	H.v.Tanks u.Sammel- behältern .....	49 468	-	130	47 956	1 520	-	138
28.22	H.v.Zentralheizungs- heizkörpern u.-kesseln .	118 293	-	-	117 479	818	-	4
28.30	H.v.Dampfkesseln (oh. Zentralheizungskessel) .	51 551	-	-	49 260	2 303	-	12
28.40	H.v.Schmiede-, Press-, Zieh-, Stanzteilen u.ä. .	1 396 520	521	1 582	1 367 336	34 164	605	6 478
28.5	Oberfläch.veredlg., Wär- mebehandlg., Mechanik ang	1 130 922	795	11 880	1 093 404	26 352	570	939
28.51	Oberfläch.veredlg.u. Wärmebehandlung .....	777 574	-	10 129	747 888	20 332	1	774
28.52	Mechanik ang .....	353 348	795	1 751	345 516	6 020	569	165

1) Klassifikation der Wirtschaftszweige, Ausgabe 1993 (WZ 93).

1 Betriebe  
1.4 Strombilanz  
1.4.2 Januar - Juli 2001  
Deutschland  
1 000 kWh

Nr. der Klas- sifika- tion 1)	Wirtschaftsgliederung	Stromverbrauch insgesamt	Eigenerzeugung		Fremdbezug		Abgabe	
			aus Wasser- kraft	aus Kohle u. a.	aus öffentl. Netz	von anderen Betrieben	an öffentl. Netz	an andere Betriebe
28.6	H.v. Schneidw., Werkzeug., Schlössern u. Beschlägen	825 128	527	1 676	818 195	5 607	219	657
28.61	H.v. Schneidwaren u. Bestecken .....	57 281	-	-	57 281	-	-	-
28.62	H.v. Werkzeugen .....	468 600	457	1 675	461 690	5 514	219	517
28.63	H.v. Schlössern u. Beschlägen .....	298 247	70	-	299 224	93	-	140
28.7	H.v. sonst. EBM-Waren .....	1 455 302	1 903	6 447	1 423 201	29 381	1 039	4 591
28.71	H.v. Behältern a. Eisen u. Stahl .....	36 905	-	-	34 871	2 034	-	-
28.72	H.v. Verpackungen u. Verschlüssen a. Metall ..	341 191	890	54	339 673	574	-	-
28.73	H.v. Drahtwaren .....	234 042	-	-	214 118	20 274	-	350
28.74	H.v. Schrauben, Nieten, Ketten u. Federn .....	481 678	1 005	350	482 784	2 731	986	4 206
28.75	H.v. EBM-Waren ang .....	361 486	8	6 043	351 755	3 768	53	35
DK	Maschinenbau .....	6 884 584	3 954	9 982	6 846 578	120 102	648	95 384
29	Maschinenbau .....	6 884 584	3 954	9 982	6 846 578	120 102	648	95 384
29.1	H.v. Masch. f. d. Erzeugung u. Nutzung v. mech. Energie	1 993 029	1 668	3 014	2 011 160	27 674	134	50 353
29.11	H.v. Verbrenn. mot. u. Turb. (oh. Straßenfahrz. u. ä.)	342 958	463	1 937	371 842	3 444	47	34 681
29.12	H.v. Pumpen u. Kompressoren .....	364 886	-	459	365 231	2 187	16	2 976
29.13	H.v. Armaturen .....	369 189	1	617	366 138	4 878	25	2 420
29.14	H.v. Lagern, Getrieben, Zahnradern, Antriebslem.	915 997	1 204	1	907 949	17 165	46	10 276
29.2	H.v. sonst. Maschinen f. unspezifische Verwendung	2 404 231	1 045	2 928	2 378 364	23 981	110	1 977
29.21	H.v. Öfen u. Brennern .....	37 051	-	-	36 352	699	-	-
29.22	H.v. Hebezeugen u. Fördermitteln .....	1 764 294	715	362	1 760 888	3 217	110	778
29.23	H.v. Kälte- u. Lufttechn. Erzeugn. f. gewerbli. Zwecke	183 904	330	539	165 302	18 161	-	428
29.24	H.v. Maschinen f. unspezi- fische Verwendung ang ..	418 982	-	2 027	415 822	1 904	-	771
29.3	H.v. land- u. forstw. Maschinen .....	145 398	199	398	154 379	1 877	22	11 433
29.31	H.v. Ackerschleppern .....	47 414	-	-	47 414	-	-	-
29.32	H.v. sonst. land- u. forstw. Maschinen .....	97 984	199	398	106 965	1 877	22	11 433
29.40	H.v. Werkzeugmaschinen ....	533 047	809	350	536 982	4 466	218	9 352
29.5	H.v. Masch. f. sonst. best. Wirtschaftszweige .....	1 344 153	233	2 886	1 301 296	60 277	164	20 375
29.51	H.v. Masch. f. Metallerzeu- gung, Walzwerkseintr. usw.	50 467	81	122	44 612	5 698	17	29
29.52	H.v. Bergwerks-, Bau- u. Baustoffmaschinen .....	178 959	-	126	178 337	4 982	125	4 361
29.53	H.v. Masch. f. Ernährungs- gewerbe u. Tabakverarb. ..	67 018	-	-	65 095	1 923	-	-
29.54	H.v. Masch. f. d. Textil-, Bekleidg. - u. Ledergerber	178 873	-	2	184 862	4 599	-	10 590
29.55	H.v. Masch. f. d. Papier- gewerbe .....	70 870	45	23	60 739	13 899	-	3 836

1) Klassifikation der Wirtschaftszweige, Ausgabe 1993 (WZ 93).

1 Betriebe  
1.4 Strombilanz  
1.4.2 Januar - Juli 2001  
Deutschland  
1 000 kWh

Nr. der Klassifikation 1)	Wirtschaftsgliederung	Stromverbrauch insgesamt	Eigenerzeugung		Fremdbezug		Abgabe	
			aus Wasser- kraft	aus Kohle u. a.	aus öffentl. Netz	von anderen Betrieben	an öffentl. Netz	an andere Betriebe
29.56	H.v.Masch.f.best.Wirt- schaftszweige ang .....	797 966	107	2 613	767 651	29 176	22	1 559
29.60	H.v.Waffen u.Munition ....	69 223	-	350	67 734	1 139	-	-
29.7	H.v.Haushaltsgeräten ang .	395 509	-	56	396 653	688	-	1 894
29.71	H.v.elektrischen Haushaltsgeräten .....	366 779	-	-	368 253	420	-	1 894
29.72	H.v.nichtelektrischen Heiz-,Koch-u.ä.Gerät.ang	28 724	-	56	28 400	268	-	-
DL	H.v.Büromasch.,Dv-Gerät. u.-eintr.;Elektrotech.usw	5 793 916	2 843	28 934	5 669 825	163 066	2 546	68 197
30.0	H.v.Büromasch.,Dv-Gerät. u.-eintr. ....	209 162	-	9 729	207 091	7 874	12	15 520
30.01	H.v.Büromaschinen .....	34 863	-	191	34 648	24	-	-
30.02	H.v.Dv-Gerät.u.-eintr. ....	174 299	-	9 538	172 443	7 850	12	15 520
31	H.v.Geräten d.Elekttriz. erz.,-verteilung u.ä. .	2 938 118	1 021	15 384	2 910 199	45 855	2 204	32 137
31.10	H.v.Elektromotoren,Gener- atoren,Transformatoren	448 298	716	490	447 376	6 551	370	5 465
31.20	H.v.Elekttriz.vertlg.-u. -schalteinrichtungen ...	820 657	14	1 873	815 878	5 507	-	2 615
31.30	H.v.isol.Elektrokabeln, -leitungen u.-drähten ..	478 609	291	-	469 433	18 823	-	9 938
31.40	H.v.Akkumulatoren u. Batterien .....	198 472	-	-	198 066	877	-	471
31.50	H.v.elektrischen Lampen u.Leuchten .....	223 625	-	-	223 346	398	-	119
31.6	H.v.elekt.r.Ausrüstg.ang ..	767 457	-	13 021	756 100	13 699	1 834	13 529
31.61	H.v.elekt.r.Ausrüstg.f. Motoren u.Fahrzeuge ang	343 471	-	13 007	345 806	-	1 813	13 529
31.62	H.v.sonst.elekt.r. Ausrüstg.ang .....	423 986	-	14	410 294	13 699	21	-
32	Rundfunk-,Fernseh-u. Nachrichtentechnik .....	1 720 200	346	3 327	1 645 313	89 922	12	18 696
32.10	H.v.elektronischen Bauelementen .....	1 330 289	105	3 089	1 260 217	85 579	12	18 689
32.20	H.v.nachrichtentechni- schen Geräten u.Eintr. ..	288 228	-	-	285 874	2 361	-	7
32.30	H.v.Rundfunk-,Fernseh-, phono-,videotechn.Gerät.	101 683	241	238	99 222	1 982	-	-
33	Medizin-,Mess-,Steuer- u.Regelungstechnik,Optik	926 436	1 476	494	907 222	19 405	317	1 844
33.10	H.v.med.Geräten u.ortho- pädischen Vorrichtungen	291 072	14	64	288 595	2 399	-	-
33.20	H.v.Meß-,Kontroll-, Navig.-u.ä.Instr.u.Vorr.	404 173	1 244	430	389 168	13 484	133	20
33.30	H.v.industriellen Prozeß-Steuerungsanlg. .	7 798	-	-	6 671	1 127	-	-
33.40	H.v.optischen u. fotografischen Geräten .	204 383	-	-	204 207	1 631	-	1 455
33.50	H.v.Uhren .....	19 010	218	-	18 581	764	184	369
DM	Fahrzeugbau .....	10 199 095	7 307	152 259	9 942 816	176 898	6 264	73 921
34	H.v.Kraftwagen u. Kraftwagenteilen .....	9 243 331	7 307	140 817	9 104 389	66 357	6 264	69 275

1) Klassifikation der Wirtschaftszweige, Ausgabe 1993 (WZ 93).

1 Betriebe  
1.4 Strombilanz  
1.4.2 Januar - Juli 2001  
Deutschland  
1 000 kWh

Nr. der Klas- sifika- tion 1)	Wirtschaftsgliederung	Stromverbrauch insgesamt	Eigenerzeugung		Fremdbezug		Abgabe	
			aus Messer- kraft	aus Kohle u. a.	aus öffentl. Netz	von anderen Betrieben	an öffentl. Netz	an andere Betriebe
34.10	H.v.Kraftwagen u. Kraftwagenmotoren .....	5 337 832	-	135 599	5 195 220	60 123	1	53 109
34.20	H.v.Karosserien, Aufbauten u.Anhängern ..	156 415	302	1 346	154 647	665	15	530
34.30	H.v.Teilen u.ä.f.Kraft- wagen u.deren Motoren ..	3 749 084	7 005	3 872	3 754 522	5 569	6 248	15 636
35	Sonst.Fahrzeugbau .....	955 764	-	11 442	838 427	110 541	-	4 646
35.1	Schiffbau .....	217 603	-	10 596	186 654	21 951	-	1 598
35.11	Schiffbau (oh.Boots-u. Yachtbau) .....	204 785	-	10 596	173 853	21 914	-	1 598
35.12	Boots- u.Yachtbau .....	12 838	-	-	12 801	37	-	-
35.20	Schienenfahrzeugbau .....	185 179	-	355	158 953	28 802	-	2 731
35.30	Luft-u.Raumfahrzeugbau ...	476 288	-	491	416 868	59 246	-	317
35.4	H.v.Kraftträdern,Fahrrä- dern u.Behindertenfahrz.	62 712	-	-	61 970	742	-	-
35.41	H.v.Kraftträdern .....	37 175	-	-	36 454	721	-	-
35.42	H.v.Fahrrädern .....	21 053	-	-	21 032	21	-	-
35.43	H.v.Behinderten- fahrzeugen .....	4 484	-	-	4 484	-	-	-
35.50	Fahrzeugbau ang .....	13 982	-	-	13 982	-	-	-
DN	H.v.Möbeln,Schmuck,Mu- sikinstr.usw,Recycling .	1 376 958	3 417	21 646	1 320 348	37 643	2 755	3 340
36	H.v.Möbeln,Schmuck, Musikinstr.,Sportger.usw	1 159 509	3 417	19 802	1 124 290	17 312	2 729	2 583
36.1	H.v.Möbeln .....	866 304	1 951	9 000	845 494	12 689	2 308	522
36.11	H.v.Sitzmöbeln .....	144 520	155	2 387	141 490	1 112	531	93
36.12	H.v.Büro-u.Ladenmöbeln ...	107 475	137	326	107 133	-	5	116
36.13	H.v.Küchermöbeln .....	134 027	-	67	133 998	-	5	31
36.14	H.v.sonst.Möbeln .....	456 604	1 659	6 010	445 699	5 285	1 767	282
36.15	H.v.Matratzen .....	23 678	-	210	17 176	6 292	-	-
36.2	H.v.Schmuck u.ä. Erzeugnissen .....	14 917	6	-	14 911	-	-	-
36.21	Prägen v.Münzen u. Medaillen .....	2 346	-	-	2 346	-	-	-
36.22	H.v.Schmuck,Gold-u. Silberschmiedewaren ....	12 571	6	-	12 565	-	-	-
36.30	H.v.Musikinstrumenten ....	14 804	-	-	14 768	36	-	-
36.40	H.v.Sportgeräten .....	23 357	-	-	23 242	115	-	-
36.50	H.v.Spielwaren .....	63 960	-	993	62 967	-	-	-
36.6	H.v.sonst.Erzeugnissen ...	176 167	1 460	9 809	162 908	4 472	421	2 061
36.61	H.v.Pantasieschmuck .....	3 073	-	-	3 073	-	-	-
36.62	H.v.Besen u.Bürsten .....	36 989	179	-	36 880	-	70	-
36.63	H.v.Erzeugnissen ang .....	136 105	1 281	9 809	122 955	4 472	351	2 061
37	Recycling .....	217 449	-	1 843	196 058	20 331	26	757
37.10	Recycling v.Schrott .....	79 319	-	74	74 670	4 575	-	-
37.20	Recycling v.nichtmetall. Altmet.u.Reststoffen ...	138 130	-	1 769	121 388	15 756	26	757

1) Klassifikation der Wirtschaftszweige, Ausgabe 1993 (WZ 93).

2 Fachliche Betriebsteile  
 2.1 Fachliche Betriebsteile und Beschäftigte  
 2.1.1 Im Juli 2001  
 Deutschland

Land Hauptgruppen	Betriebsteile		Beschäftigte				
	Insgesamt	Veränd. zum Vor- jahresm.	Arbeiter	Ange- stellte 1)	Insgesamt	Veränderung zum Vor-	
						monat	jahresmonat
	Anzahl	%	Anzahl			%	
Baden-Württemberg .....	12 317	-1,5	768 453	484 646	1 253 099	0,8	1,3
Bayern .....	10 831	-1,4	739 933	454 692	1 194 625	0,4	0,8
Berlin .....	1 111	-6,4	60 949	48 983	109 932	0,2	0,7
Brandenburg .....	1 392	-1,6	61 389	26 200	87 589	-0,3	-1,2
Bremen .....	449	-3,7	40 726	24 308	65 034	0,8	0,4
Hamburg .....	758	-3,7	44 133	52 129	96 262	-0,1	2,6
Hessen .....	4 397	0,2	263 966	173 150	437 116	-0,7	-1,3
Mecklenburg-Vorpommern .....	753	2,5	33 998	14 016	48 014	1,1	1,2
Niedersachsen .....	5 350	-1,2	375 561	173 572	549 133	0,4	-0,1
Nordrhein-Westfalen .....	14 767	1,0	920 268	505 875	1 426 143	0,1	-1,4
Rheinland-Pfalz .....	2 991	3,0	188 901	103 138	292 039	0,5	-1,0
Saarland .....	564	-3,6	78 856	26 282	105 138	0,8	-0,8
Sachsen .....	3 475	0,8	156 477	63 502	219 979	0,3	3,2
Sachsen-Anhalt .....	1 661	4,4	76 682	29 024	105 706	2,3	5,7
Schleswig-Holstein .....	1 893	2,1	84 696	51 678	136 374	-0,4	-1,5
Thüringen .....	1 987	2,0	99 210	37 080	136 290	0,2	3,5
Deutschland .....	64 696	-0,2	3 994 198	2 268 275	6 262 473	0,3	0,2
Früheres Bundesgebiet .....	55 140	-0,4	3 556 493	2 089 962	5 646 455	0,3	-0,1
Neue Länder und Berlin-Ost .....	9 556	1,2	437 705	178 313	616 018	0,6	2,8
Vorleistungsgüterproduzenten							
Deutschland .....	31 160	0,4	1 940 692	905 968	2 846 660	0,6	0,2
Früheres Bundesgebiet .....	26 587	0,1	1 734 408	834 008	2 568 416	0,7	-0,2
Neue Länder und Berlin-Ost .....	4 573	2,0	206 284	71 960	278 244	0,5	3,3
Investitionsgüterproduzenten							
Deutschland .....	18 903	0,1	1 319 581	835 589	2 155 170	-0,1	1,2
Früheres Bundesgebiet .....	16 023	-0,2	1 187 441	779 404	1 966 845	-0,1	0,9
Neue Länder und Berlin-Ost .....	2 880	2,2	132 140	56 185	188 325	0,5	3,6
Gebrauchsgüterproduzenten							
Deutschland .....	2 620	-0,7	189 572	85 723	275 295	-0,4	-0,2
Früheres Bundesgebiet .....	2 270	-1,4	170 968	79 454	250 422	-0,3	-0,8
Neue Länder und Berlin-Ost .....	350	3,6	18 604	6 269	24 873	-1,1	6,3
Verbrauchsgüterproduzenten							
Deutschland .....	12 013	-2,1	544 353	440 995	985 348	0,5	-1,4
Früheres Bundesgebiet .....	10 260	-1,9	463 676	397 096	860 772	0,4	-1,6
Neue Länder und Berlin-Ost .....	1 753	-3,0	80 677	43 899	124 576	1,3	0,1

1) Einschl. tätiger Inhaber und Mitinhaber sowie unbezahlt mithelfender Familienangehöriger.

2 Fachliche Betriebsteile  
2.1 Fachliche Betriebsteile und Beschäftigte  
2.1.1 Im Juli 2001  
Deutschland

Nr. der Klas- sifika- tion 1)	Wirtschaftsgliederung	Betriebsteile		Beschäftigte				
		Insgesamt	Veränd. zum Vor- jahresm.	Arbeiter	Ange- stellte 2)	Insgesamt	Veränderung zum Vor-	
		Anzahl	%	Anzahl			monat	jahresmonat
							%	
C	Bergbau u. Gew. v. Steinen u. Erden .....	1 753	-	77 117	31 703	108 820	-0,5	-8,9
CA	Kohlenbergbau, Torfgew., Gew. v. Erdöl u. Erdgas usw.	160	-2,4	55 725	23 463	79 188	-1,1	-11,1
10	Kohlenbergbau, Torf- gewinnung .....	114	-3,4	54 028	20 135	74 163	-1,2	-11,7
10.10	Steinkohlenbergbau u. -brikettherstellung ....	46	-	40 842	14 219	55 061	-0,9	-12,3
10.20	Braunkohlenbergbau u. -brikettherstellung ....	21	-12,5	11 680	5 479	17 159	-2,2	-10,7
10.30	Torfgewinnung u. -veredlung .....	47	-2,1	1 506	437	1 943	-0,8	-0,7
11	Gew. v. Erdöl u. Erdgas Erbrg. verb. Dienstleistg.	46	-	1 697	3 328	5 025	0,6	-0,5
11.10	Gew. v. Erdöl u. Erdgas .....	.	.	.	.	.	.	.
11.20	Erbrg. v. Dienstleistg. bei d. Gew. v. Erdöl u. Erdgas .	.	.	.	.	.	.	.
12.00	Bergbau a. Uran-u. Thoriumerze .....	-	X	-	-	-	X	X
CB	Erzbergbau, Gew. v. Steinen u. Erden, sonst. Bergbau ..	1 593	0,3	21 392	8 240	29 632	1,0	-2,8
13	Erzbergbau .....	-	X	-	-	-	X	X
13.10	Eisenerzbergbau .....	-	X	-	-	-	X	X
13.20	NE-Metallerzbergbau (oh. Uran-u. Thoriumerze)	-	X	-	-	-	X	X
14	Gew. v. Steinen u. Erden, sonst. Bergbau .....	1 593	0,3	21 392	8 240	29 632	1,0	-2,8
14.1	Gew. v. Natursteinen .....	164	-3,0	2 038	575	2 613	0,1	-3,8
14.11	Gew. v. Naturwerksteinen u. Natursteinen ang .....	40	-11,1	.	.	465	1,3	-8,5
14.12	Gew. v. Kalk, Dolom.-, Gips- u. Anhydritstein, Kreide .	119	-0,8	1 622	475	2 097	-0,2	-2,8
14.13	Gew. v. Schiefer .....	5	25,0	.	.	51	-	-
14.2	Gew. v. Kies, Sand, Ton u. Kaolin .....	1 366	1,0	16 163	6 230	22 393	-0,4	-2,5
14.21	Gew. v. Kies u. Sand .....	1 290	0,9	14 825	5 724	20 549	-0,5	-2,7
14.22	Gew. v. Ton u. Kaolin .....	76	1,3	1 338	506	1 844	0,5	0,3
14.30	Bergbau a. chemische u. Düngemittelminerale ..	29	-6,5	1 335	507	1 842	26,1	5,3
14.40	Gew. v. Salz .....	15	-	1 471	705	2 176	-0,2	-4,1
14.50	Gew. v. Steinen u. Erden ang, sonst. Bergbau .....	19	-9,5	385	223	608	0,3	-23,0
D	Verarbeitendes Gewerbe ...	62 943	-0,2	3 917 081	2 236 572	6 153 653	0,3	0,4
DA	Ernährungsgewerbe u. Tabakverarbeitung .....	7 674	-2,2	346 469	187 062	533 531	1,1	-1,0
15	Ernährungsgewerbe .....	7 642	-2,2	340 158	181 848	522 006	1,2	-1,0
15.1	Schlachten u. Fleisch- verarbeitung .....	1 756	-3,6	72 628	27 326	99 954	0,2	-5,6
15.11	Schlachten (oh. Schlachten v. Geflügel) .....	539	-4,1	13 322	4 916	18 238	-0,1	-6,7
15.12	Schlachten v. Geflügel ....	66	-	7 073	915	7 988	1,7	6,2
15.13	Fleischverarbeitung .....	1 151	-3,5	52 233	21 495	73 728	0,2	-6,4

1) Klassifikation der Wirtschaftszweige, Ausgabe 1993 (WZ 93).  
2) Einschl. tätiger Inhaber und Mitinhaber sowie unbezahlt mithelfender Familienangehöriger.

2 Fachliche Betriebsteile  
2.1 Fachliche Betriebsteile und Beschäftigte  
2.1.1 Im Juli 2001  
Deutschland

Nr. der Klas- sifika- tion 1)	Wirtschaftsgliederung	Betriebsteile		Beschäftigte				
		Insgesamt	Veränd. zum Vor- jahresm.	Arbeiter	Ange- stellte 2)	Insgesamt	Veränderung zum Vor-	
		Anzahl	%	Anzahl			monat	jahresmonat
							%	
15.20	Fischverarbeitung .....	128	0,8	8 291	1 812	10 103	-0,5	3,2
15.3	Obst- u. Gemüsever- arbeitung .....	472	-3,7	20 844	7 057	27 901	5,3	-0,2
15.31	Verarb. v. Kartoffeln .....	70	-5,4	4 674	1 229	5 903	0,9	4,5
15.32	H. v. Frucht- u. Gemüse- säften .....	186	-0,5	4 787	2 069	6 856	0,1	3,6
15.33	Verarb. v. Obst u. Gemüse ang. ....	216	-5,7	11 383	3 759	15 142	9,8	-3,6
15.4	H. v. pflanzlichen u. tierischen Ölen u. Fetten	75	-2,6	2 647	2 128	4 775	1,6	-3,9
15.41	H. v. rohen Ölen u. Fetten ..	30	-3,2	719	364	1 083	0,2	6,3
15.42	H. v. raffinierten Ölen u. Fetten .....	29	-	672	430	1 102	3,8	-5,1
15.43	H. v. Margarine u. ä. Nahrungsfetten .....	16	-5,9	1 256	1 334	2 590	1,2	-7,1
15.5	Milchverarbeitung .....	303	-5,3	25 817	11 170	36 987	0,2	-4,5
15.51	Milchverarbeitung (oh. H. v. Speiseeis) .....	278	-5,4	22 574	10 010	32 584	0,4	-3,6
15.52	H. v. Speiseeis .....	25	-3,9	3 243	1 160	4 403	-1,4	-10,4
15.6	Mahl- u. Schäl- u. Mühlen, H. v. Stärke u. Stärkeerzeugn.	172	1,8	6 583	3 445	10 028	1,2	7,7
15.61	Mahl- u. Schäl- u. Mühlen .....	136	2,3	5 068	2 441	7 509	1,3	11,1
15.62	H. v. Stärke u. Stärke- erzeugnissen .....	36	-	1 515	1 004	2 519	0,8	-1,5
15.7	H. v. Futtermitteln .....	266	-1,9	5 985	5 563	11 548	0,3	1,4
15.71	H. v. Futtermitteln f. Nutztiere .....	197	0,5	4 059	2 934	6 993	0,4	2,1
15.72	H. v. Futtermitteln f. sonst. Tiere .....	69	-8,0	1 926	2 629	4 555	0,3	0,3
15.8	Sonst. Ernährungsgewerbe (oh. Getränkeherstellung)	3 395	-1,6	156 876	96 966	253 832	1,7	1,2
15.81	H. v. Backwaren (oh. Dauer- backwaren) .....	2 357	-2,0	86 432	67 219	153 651	0,6	0,9
15.82	H. v. Dauerbackwaren .....	202	-4,7	17 858	3 252	21 110	7,4	0,3
15.83	Zuckerindustrie .....	43	-	4 261	2 262	6 523	1,3	-0,5
15.84	H. v. Süßwaren (oh. Dauer- backwaren) .....	219	0,9	24 955	7 552	32 507	5,8	4,8
15.85	H. v. Teigwaren .....	61	-3,2	2 032	667	2 699	-4,0	-7,0
15.86	Verarb. v. Kaffee u. Tee, H. v. Kaffee-Ersatz .....	58	-3,3	3 874	2 086	5 960	-1,7	1,7
15.87	H. v. Würzen u. Soßen .....	146	2,1	6 190	4 823	11 013	1,3	-0,7
15.88	H. v. homogenisierten u. diätetischen Nahrungsm.	31	-3,1	2 336	1 309	3 645	-1,2	3,8
15.89	H. v. sonst. Nahrungsmit- teln (oh. Getränke) .....	278	1,1	8 938	7 786	16 724	0,3	1,0
15.9	Getränkeherstellung .....	1 075	-1,3	40 487	26 391	66 878	0,1	-2,1
15.91	H. v. Spirituosen .....	100	-4,8	1 963	1 888	3 851	0,9	-7,5
15.92	Alkoholbrennerei .....	15	-11,8	180	133	313	-0,3	31,5
15.93	H. v. Wein a. frischen Trauben .....	39	8,3	1 179	1 095	2 274	0,0	-1,8
15.94	H. v. Apfelwein u. sonst. Fruchtwinen .....	36	-	291	146	437	4,1	1,9

1) Klassifikation der Wirtschaftszweige, Ausgabe 1993 (WZ 93).  
2) Einschl. tätiger Inhaber und Mitinhaber sowie  
unbezahlt mithelfender Familienangehöriger.



2 Fachliche Betriebsteile  
2.1 Fachliche Betriebsteile und Beschäftigte  
2.1.1 im Juli 2001  
Deutschland

Nr. der Klassifikation 1)	Wirtschaftsgliederung	Betriebsteile		Beschäftigte				
		Insgesamt	Veränd. zum Vor- jahresm.	Arbeiter	Ange- stellte 2)	Insgesamt	Veränderung zum Vor-	
		Anzahl	%	Anzahl			monat	jahresmonat
							%	
15.95	H.v.Wermutwein u.sonst. aromatisierten Weinen ..	4	-	122	37	159	8,2	-1,9
15.96	H.v.Bier .....	386	-2,0	19 430	15 007	34 437	-0,3	-2,6
15.97	H.v.Malz .....	60	5,3	645	408	1 053	0,6	6,5
15.98	Mineralbrunnen,H.v. Erfrischungsgetränken ..	435	-1,1	16 677	7 677	24 354	0,3	-1,2
16.00	Tabakverarbeitung .....	32	-	6 311	5 214	11 525	-0,8	-1,3
08	Textil-u.Bekleidungs- gewerbe .....	2 391	-5,5	118 300	58 830	177 130	-0,8	-4,6
17	Textilgewerbe .....	1 648	-2,6	83 291	34 182	117 473	-0,6	-2,7
17.1	Spinnstoffaufbereitung u.Spinnerei .....	142	-5,3	10 281	3 297	13 578	-1,9	-4,0
17.11	Baumwollaufbereitung u. -spinnerei .....	70	-7,9	6 124	1 581	7 705	-1,6	-3,6
17.12	Wollaufbereitung u. Streichgarnspinnerei ...	16	-5,9	431	101	532	-7,6	-13,8
17.13	Wollaufbereitung u. Kammgarnspinnerei .....	19	11,8	1 976	648	2 624	0,8	0,1
17.14	Flachsaufbereitung u. -spinnerei .....	5	-28,6	91	42	133	-23,1	-32,5
17.15	Zwirnen u.Texturieren v. Filamentgarnen usw .....	15	-6,3	445	154	599	-10,7	-19,6
17.16	Nähgarnfertigung .....	13	-	990	746	1 736	-0,1	0,6
17.17	Sonst.Spinnstoffaufbe- reitung u.Spinnerei ....	4	-	224	25	249	-1,2	2,1
17.2	Weberei .....	275	-2,8	15 383	7 203	22 586	-0,4	-1,5
17.21	Baumwollweberei .....	156	-2,5	9 027	4 233	13 260	-0,8	-1,4
17.22	Streichgarnweberei .....	10	-	173	58	231	-13,2	-22,2
17.23	Kammgarnweberei .....	27	-	2 293	884	3 177	1,1	-5,7
17.24	Seiden-u.Filamentgarn- weberei .....	52	-1,9	3 018	1 689	4 707	-0,1	3,1
17.25	Sonst.Weberei .....	30	-9,1	872	339	1 211	1,8	-3,6
17.30	Textilveredlung .....	185	-4,2	10 051	3 881	13 932	-1,2	-5,2
17.40	H.v.konfektion.Textil- waren (oh.Bekleidung) ..	400	-2,4	12 939	4 547	17 486	-1,3	-4,4
17.5	Sonst.Textilgewerbe (oh.H.v.Maschenware) ...	415	1,5	23 542	10 129	33 671	0,3	1,4
17.51	H.v.Teppichen .....	65	-3,0	5 524	2 542	8 066	0,2	-3,2
17.52	H.v.Seilerwaren .....	29	3,6	698	221	919	0,2	1,9
17.53	H.v.Vliesstoff,Erzeugn. daraus (oh.Bekleidung) .	60	-1,6	4 714	1 937	6 651	0,7	5,0
17.54	Textilgewerbe ang .....	261	3,2	12 606	5 429	18 035	0,3	2,2
17.60	H.v.gewirktem u. gestricktem Stoff .....	83	-3,5	3 592	1 575	5 167	-1,0	-3,9
17.7	H.v.gewirkten u.ge- strickten Fertigerzeugn.	148	-8,1	7 503	3 550	11 053	-0,3	-8,3
17.71	H.v.Strumpfwaren .....	42	-2,3	3 647	1 981	5 628	-0,2	-8,1
17.72	H.v.Pullovern,Strick- jacken u.ä. ....	106	-10,2	3 856	1 569	5 425	-0,4	-8,4

1) Klassifikation der Wirtschaftszweige, Ausgabe 1993 (WZ 93).

2) Einschl. tätiger Inhaber und Mitinhaber sowie unbezahlt mithelfender Familienangehöriger.

2 Fachliche Betriebsteile  
 2.1 Fachliche Betriebsteile und Beschäftigte  
 2.1.1 Im Juli 2001  
 Deutschland

Nr. der Klas- sifika- tion 1)	Wirtschaftsgliederung	Betriebsteile		Beschäftigte				
		Insgesamt	Veränd. zum Vor- jahresm.	Arbeiter	Ange- stellte 2)	Insgesamt	Veränderung zum Vor-	
		Anzahl	%	Anzahl			monat	jahresmonat
							%	
18	Bekleidungsgewerbe .....	743	-11,4	35 009	24 648	59 657	-1,0	-8,1
18.10	H.v.Lederbekleidung .....	13	-13,3	313	157	470	-0,2	12,2
18.2	H.v.Bekleidung (oh. Lederbekleidung) .....	717	-11,7	34 519	24 399	58 918	-1,0	-8,2
18.21	H.v.Arbeits-u.Berufs- bekleidung .....	52	-3,7	1 578	909	2 487	0,4	-2,1
18.22	H.v.Oberbekleidg.(oh.Ar- beits-u.Berufsbekleidg.)	338	-10,1	20 011	16 687	36 698	-0,6	-6,2
18.23	H.v.Wäsche .....	193	-14,2	9 615	5 156	14 771	-1,7	-9,2
18.24	H.v.sonst.Bekleidg.u. Bekleidungszubehör .....	134	-14,7	3 315	1 647	4 962	-2,7	-20,6
18.30	Zurichtung u.Färben v. Fellen,H.v.Pelzwaren ...	13	8,3	177	92	269	-1,5	-3,6
DC	Ledergewerbe .....	293	-1,7	16 222	8 157	24 379	-0,3	-4,4
19	Ledergewerbe .....	293	-1,7	16 222	8 157	24 379	-0,3	-4,4
19.10	Ledererzeugung .....	28	-	2 546	676	3 222	0,4	1,6
19.20	Lederverarb.(oh.H.v.Le- derbekleidung u.Schuhen)	117	1,7	3 385	1 690	5 075	-0,8	-11,9
19.30	H.v.Schuhen .....	148	-4,5	10 291	5 791	16 082	-0,3	-3,0
DD	Holzgewerbe (oh.H.v. Möbeln) .....	2 269	-5,1	78 955	26 116	105 071	-0,1	-7,3
20	Holzgewerbe (oh.H.v. Möbeln) .....	2 269	-5,1	78 955	26 116	105 071	-0,1	-7,3
20.10	Säge-,Möbel-u.Holz- imprägnierwerke .....	829	-3,4	16 642	4 397	21 039	-0,7	-5,3
20.20	Fußnier-, Sperrh.-,Holz- faserpl.-u.-spanpl.Werke	159	-1,9	14 870	4 680	19 550	-0,1	-5,0
20.30	H.v.Konstr.-,Fertigb.t., Ausbauelement.u.ä.a.Holz	864	-7,7	34 352	13 468	47 820	-0,1	-11,0
20.40	H.v.Verpackungsmitteln u.Lagerbehältern a.Holz	175	-1,7	4 079	835	4 914	0,7	-0,8
20.5	H.v.Holzwaren ang,Kork-, Flecht-u.Korbwaren .....	242	-5,8	9 012	2 736	11 748	0,7	-1,1
20.51	H.v.Holzwaren ang, Veredlg.v.Holzwaren ....	230	-6,1	8 826	2 607	11 433	0,7	-1,7
20.52	H.v.Kork-,Flecht-u. Korbwaren .....	12	-	186	129	315	1,6	28,1
DE	Papier-,Verlags-u. Druckgewerbe .....	5 182	3,0	220 228	187 742	407 970	-0,1	0,5
21	Papiergewerbe .....	1 355	0,7	104 337	39 192	143 529	0,5	0,3
21.1	H.v.Holzstoff,Zellstoff, Papier,Karton u.Pappe ..	284	-0,4	35 928	13 493	49 421	0,3	-1,2
21.11	H.v.Holzstoff u. Zellstoff .....	26	-	1 845	561	2 406	-0,4	-1,2
21.12	H.v.Papier,Karton u. Pappe .....	258	-0,4	34 083	12 932	47 015	0,3	-1,2
21.2	Papier-,Karton-u.Pappe- verarbeitung .....	1 071	1,0	68 409	25 699	94 108	0,6	1,2
21.21	H.v.Wellpapier u.-pappe, Verpackungsmitteln .....	550	0,4	38 154	13 290	51 444	0,4	1,1
21.22	H.v.Haushalts-u.Hygiene- art.a.Zellstoff u.Papier	68	3,0	10 973	3 236	14 209	0,7	3,9
21.23	H.v.Schreibwaren,Büro- bedarf a.Papier u.Pappe	175	4,8	7 528	4 018	11 546	0,7	-0,2

1) Klassifikation der Wirtschaftszweige, Ausgabe 1993 (WZ 93).  
 2) Einschl. tätiger Inhaber und Mitinhaber sowie unbezahlt mithelfender Familienangehöriger.

2 Fachliche Betriebsteile  
2.1 Fachliche Betriebsteile und Beschäftigte  
2.1.1 im Juli 2001  
Deutschland

Nr. der Klassifikation 1)	Wirtschaftsgliederung	Betriebsteile		Beschäftigte				
		Insgesamt	Veränd. zum Vor- jahresm.	Arbeiter	Ange- stellte 2)	Insgesamt	Veränderung zum Vor-	
		Anzahl	%	Anzahl			monat	jahresmonat
							%	
21.24	H.v.Tapeten .....	18	-5,3	1 954	738	2 692	1,7	-
21.25	H.v.sonst.Waren aus Papier,Karton u.Pappe ..	260	-	9 800	4 417	14 217	0,7	0,0
22	Verlags-, Druckgewerbe, Vervielfältigung .....	3 827	3,9	115 891	148 550	264 441	-0,4	0,6
22.1	Verlagsgewerbe .....	1 342	6,3	13 853	102 223	116 076	-0,9	1,0
22.11	Buchverlag u.Musikverlag ..	377	6,5	1 848	20 352	22 200	-2,7	0,0
22.12	Zeitungsverlag .....	413	9,3	9 445	52 778	62 223	-0,9	2,0
22.13	Zeitschriftenverlag .....	452	4,2	1 447	27 549	28 996	0,0	1,5
22.14	Verlag v.bespielten Tonträgern .....	30	3,5	16	568	584	-0,3	-39,2
22.15	Sonst.Verlagsgewerbe .....	70	4,5	1 097	976	2 073	5,7	-5,1
22.2	Druckgewerbe .....	2 429	2,1	98 102	43 362	141 464	-	-0,4
22.21	Zeitungsdruckerei .....	110	1,9	8 353	2 699	11 052	2,7	-0,7
22.22	Druckerei (oh.Zeitungs- druckerei) .....	1 659	1,9	76 454	31 487	107 941	-0,1	0,1
22.23	Druckweiterverarbeitung ..	212	2,4	8 568	1 987	10 555	-1,7	-6,8
22.24	Satzherstellung u. Reproduktion .....	331	-	3 750	5 588	9 338	-0,2	1,3
22.25	Sonst.Druckgewerbe .....	117	12,5	977	1 601	2 578	1,0	2,6
22.3	Vervielf.v.besp.Ton-, Bild-u.Datenträgern ....	56	24,4	3 936	2 965	6 901	1,9	13,7
22.31	Vervielfältigung v. bespielten Tonträgern ..	22	22,2	2 586	1 765	4 351	1,8	12,9
22.32	Vervielfältigung v. bespielten Bildträgern ..	17	13,2	753	404	1 157	5,1	23,4
22.33	Vervielfältigung v. bespielten Datenträgern	17	41,7	597	796	1 393	-0,2	8,9
DF	Kokerei, Mineralölverar- beitung, H.v.Brutstoffen	112	-1,8	9 465	11 751	21 216	-1,1	2,7
23	Kokerei, Mineralölverar- beitung, H.v.Brutstoffen	112	-1,8	9 465	11 751	21 216	-1,1	2,7
23.10	Kokerei .....	8	-20,0	1 339	237	1 576	-1,4	-33,1
23.20	Mineralölverarbeitung ....	101	-	7 867	10 944	18 811	-1,1	7,8
23.30	H.u.Verarb.v.Spalt-u. Brutstoffen .....	3	-	259	570	829	-0,1	-3,3
06	Chemische Industrie .....	2 912	-0,1	206 551	240 717	447 268	0,0	-1,2
24	Chemische Industrie .....	2 912	-0,1	206 551	240 717	447 268	0,0	-1,2
24.1	H.v.chemischen Grund- stoffen .....	953	-	83 383	81 858	165 241	-0,9	-3,7
24.11	H.v.Industriegasen .....	92	-	1 314	2 795	4 109	-1,6	-4,3
24.12	H.v.Farbstoffen u. Pigmenten .....	85	-4,5	7 595	7 346	14 941	-0,4	-12,3
24.13	H.v.sonst.anorganischen Grundstoffen u.Chemik. ..	192	-2,0	12 036	9 395	21 431	-0,2	3,2
24.14	H.v.sonst.organischen Grundstoffen u.Chemik. ..	243	3,0	26 250	29 251	55 501	-2,4	-4,9
24.15	H.v.Düngemitteln u. Stickstoffverbindungen ..	50	-8,1	6 597	3 405	10 002	1,6	6,0
24.16	H.v.Kunststoff in Pri- märformen .....	273	2,3	28 530	28 561	57 091	-0,5	-4,5

1) Klassifikation der Wirtschaftszweige, Ausgabe 1993 (WZ 93).  
2) Einschl. tätiger Inhaber und Mitinhaber sowie  
unbezahlt mithelfender Familienangehöriger.

2 Fachliche Betriebsteile  
2.1 Fachliche Betriebsteile und Beschäftigte  
2.1.1 Im Juli 2001  
Deutschland

Nr. der Klassifikation 1)	Wirtschaftsgliederung	Betriebsteile		Beschäftigte				
		Insgesamt	Veränd. zum Vorjahresm.	Arbeiter	Ange-stellte 2)	Insgesamt	Veränderung zum Vor-	
		Anzahl	%	Anzahl			monat	jahresmonat
							%	
24.17	H.v.synthetischem Kautschuk in Primärformen ..	18	-	1 061	1 105	2 166	7,8	19,6
24.20	H.v.Schädlingsbekämpfungs-u.Pflanzenschutzm.	56	-1,8	3 758	5 028	8 786	15,1	15,0
24.30	H.v.Anstrichmitteln, Druckfarben u.Kitten ...	401	-0,7	18 626	20 965	39 591	-0,1	-1,5
24.4	H.v.pharmazeut.Erzeugn. ...	411	-1,9	39 332	75 727	115 059	0,3	0,7
24.41	H.v.pharmazeut. Grundstoffen .....	69	-1,4	5 045	7 668	12 713	-3,8	-1,9
24.42	H.v.pharmazeut. Spezialitäten u.sonst.Erzeugn. .	342	-2,0	34 287	68 059	102 346	0,8	1,1
24.5	H.v.Seifen,Wasch-,Reinigungs-u.Körperpflegem. .	425	1,0	21 458	22 410	43 868	-0,3	-1,1
24.51	H.v.Seifen,Wasch-,Reinigungs-u.Poliermitteln ..	253	1,2	9 497	10 520	20 017	-0,9	-0,5
24.52	H.v.Duft-u.Körperpflegemitteln .....	172	0,6	11 961	11 890	23 851	0,1	-1,5
24.6	H.v.sonst.chemischen Erzeugnissen .....	611	1,3	28 394	30 760	59 154	0,2	0,7
24.61	H.v.pyrotechnischen Erzeugnissen .....	28	-3,5	2 381	1 272	3 653	4,2	-11,6
24.62	H.v.Klebstoffen u. Gelatine .....	93	-4,1	3 120	3 932	7 052	-0,6	9,4
24.63	H.v.etherischen Ölen .....	41	-	1 133	2 280	3 413	0,5	10,4
24.64	H.v.fotochemischen Erzeugnissen .....	25	-3,9	2 656	2 528	5 184	0,8	-8,6
24.65	H.v.unbespielten Ton-, Bild-u.Datenträgern ....	13	44,4	1 346	930	2 276	-3,8	-6,1
24.66	H.v.chemischen Erzeugnissen ang .....	411	2,5	17 758	19 818	37 576	0,1	1,6
24.70	H.v.Chemiefasern .....	55	-5,2	11 600	3 969	15 569	-0,3	-2,7
DM	H.v.Gummi-u.Kunststoffwaren .....	4 251	0,4	257 908	94 068	351 976	0,7	-0,2
25	H.v.Gummi-u.Kunststoffwaren .....	4 251	0,4	257 908	94 068	351 976	0,7	-0,2
25.1	H.v.Gummiwaren .....	420	1,2	53 679	18 477	72 156	0,3	-1,9
25.11	H.v.Bereifungen .....	20	-4,8	14 893	4 473	19 366	-0,3	-4,0
25.12	Runderneuerung v. Bereifungen .....	21	-4,6	1 081	281	1 362	-0,4	4,5
25.13	H.v.sonst.Gummiwaren .....	379	1,9	37 705	13 723	51 428	0,5	-1,2
25.2	H.v.Kunststoffwaren .....	3 831	0,3	204 229	75 591	279 820	0,8	0,2
25.21	H.v.Platten,Folien usw a.Kunststoff .....	762	-1,9	49 639	21 385	71 024	0,5	-3,5
25.22	H.v.Verpackungsmitteln a.Kunststoff .....	568	-0,4	29 675	8 573	38 248	1,4	2,5
25.23	H.v.Saubedarfsartikeln a.Kunststoff .....	779	-1,8	26 731	12 937	39 668	0,1	-6,8
25.24	H.v.sonst.Kunststoffwaren .....	1 722	2,6	98 184	32 696	130 880	0,9	4,1
OI	Glasgewerbe,Keramik, Verarb.v.Steinen u.Erden	4 448	-1,1	159 904	67 705	227 609	-0,1	-4,3
26	Glasgewerbe,Keramik, Verarb.v.Steinen u.Erden	4 448	-1,1	159 904	67 705	227 609	-0,1	-4,3
26.1	H.u.Verarb.v.Glas .....	513	-1,9	46 422	15 917	62 339	0,4	-1,3

1) Klassifikation der Wirtschaftszweige, Ausgabe 1993 (WZ 93).  
2) Einschl. tätiger Inhaber und Mitinhaber sowie unbezahlt mithelfender Familienangehöriger.

2 Fachliche Betriebsteile  
2.1 Fachliche Betriebsteile und Beschäftigte  
2.1.1 Im Juli 2001  
Deutschland

Nr. der Klas- sifika- tion 1)	Wirtschaftsgliederung	Betriebsteile		Beschäftigte				
		Insgesamt	Veränd. zum Vor- jahresm.	Arbeiter	Ange- stellte 2)	Insgesamt	Veränderung zum Vor-	
		Anzahl	%	Anzahl			monat	jahresmonat
							%	
26.11	H.v.Flachglas .....	34	-	2 347	935	3 282	0,1	-3,0
26.12	Veredlg.u.Verarb.v. Flachglas .....	238	-4,8	16 344	6 010	22 354	-0,5	-2,0
26.13	H.v.Hohlglas .....	91	-3,2	14 755	4 449	19 204	-0,2	-2,7
26.14	H.v.Glasfaser .....	40	2,6	3 305	1 203	4 508	0,2	0,3
26.15	H.,Veredlg.u.Verarb.v. sonst.Glas,techn.Glasw.	110	3,8	9 671	3 320	12 991	2,9	2,1
26.2	Keramik (oh.Ziegelei u. Baukeramik) .....	280	-0,4	24 416	9 167	33 583	-0,9	-3,2
26.21	H.v.keramischen Haus- haltsw.u.Ziergegenst. ..	84	-	10 174	3 045	13 219	-0,6	-6,6
26.22	H.v.Sanitärkeramik .....	11	-8,3	2 135	1 184	3 319	0,4	0,2
26.23	H.v.Isolatoren u. Isolierteilen a.Keramik	20	-4,8	2 543	848	3 391	-0,4	1,3
26.24	H.v.keramischen Erzeugn. f.sonst.techn.Zwecke ...	35	6,1	2 152	1 140	3 292	-7,6	-3,9
26.25	H.v.keramischen Erzeugnissen ang .....	43	-	2 263	849	3 112	0,5	-2,4
26.26	H.v.feuerfesten keramischen Werkstoffen	87	-1,1	5 149	2 101	7 250	0,3	-0,3
26.30	H.v.keramischen Wand-u. Bodenfliesen u.-platten	35	-14,6	3 869	1 559	5 428	0,8	-10,1
26.40	Ziegelei,H.v.sonst. Baukeramik .....	200	-4,3	9 185	3 249	12 434	-0,6	-8,9
26.5	H.v.Zement,Kalk u. gebranntem Gips .....	138	-5,5	8 205	4 556	12 761	-0,1	-3,6
26.51	H.v.Zement .....	61	-	5 943	3 433	9 376	0,1	-2,3
26.52	H.v.Kalk .....	49	-3,9	1 495	702	2 197	-0,8	-8,0
26.53	H.v.gebranntem Gips .....	28	-17,7	767	421	1 188	-0,3	-5,7
26.6	H.v.Erzeugnissen a. Beton,Zement u.Gips ....	2 732	-0,4	49 556	24 417	73 973	-0,1	-6,9
26.61	H.v.Betonerzeugnissen f. d.Bau u.Kalksandsteinen	1 022	-2,2	34 437	14 456	48 893	0,1	-7,2
26.62	H.v.Gipserzeugnissen f. d.Bau .....	26	-3,7	1 376	527	1 903	0,8	-5,0
26.63	H.v.Transportbeton .....	1 192	1,0	7 157	3 557	10 714	-0,2	-5,1
26.64	H.v.Mörtel .....	386	1,1	3 143	4 122	7 265	-1,6	-3,6
26.65	H.v.Faserzementwaren .....	38	-7,3	1 360	783	2 143	-1,1	-17,7
26.66	H.v.Erzeugnissen a. Beton,Zement u.Gips ang	68	-	2 083	972	3 055	0,8	-8,6
26.70	Be-u.Verarb.v.Natur- steinen ang .....	200	-5,7	4 976	1 865	6 841	0,3	-5,5
26.8	H.v.sonst.Mineral- erzeugnissen .....	350	1,7	13 275	6 975	20 250	0,2	-0,7
26.81	H.v.Mühl-,Polier-u.ä. Steinen,Schleifwerkzeug.	69	-	4 957	2 528	7 485	-0,3	-0,7
26.82	H.v.Mineraler- zeugnissen ang .....	281	2,2	8 318	4 447	12 765	0,4	-0,6
0J	Metallerzg.u.-bearb., H.v.Metallerzeugnissen .	11 273	0,8	637 254	222 824	860 078	0,3	1,3
27	Metallerzg.u.-bearbeitung.	1 710	-	205 796	65 504	271 300	0,5	1,3
27.10	Erzeugung v.Roh Eisen, Stahl,Ferroleg.(EGKS) ..	103	-	55 186	20 328	75 514	0,6	-0,8

1) Klassifikation der Wirtschaftszweige, Ausgabe 1993 (WZ 93).  
2) Einschl. tätiger Inhaber und Mitinhaber sowie  
unbezahlt mithelfender Familienangehöriger.

2 Fachliche Betriebsteile  
2.1 Fachliche Betriebsteile und Beschäftigte  
2.1.1 im Juli 2001  
Deutschland

Nr. der Klassifikation 1)	Wirtschaftsgliederung	Betriebsteile		Beschäftigte				
		Insgesamt	Veränd. zum Vor- jahresm.	Arbeiter	Ange- stellte 2)	Insgesamt	Veränderung zum Vor-	
		Anzahl	%	Anzahl			monat	jahresmonat
							%	
27.2	H.v.Rohren .....	239	-0,4	20 877	6 932	27 809	0,7	-0,4
27.21	H.v.Rohren u.Rohrstücken a.Guß Eisen .....	16	-	1 578	745	2 323	-1,3	-10,0
27.22	H.v.Stahlrohren u.Rohr- stücken a. Eisen u.Stahl	223	-0,5	19 299	6 187	25 486	0,9	0,6
27.3	Sonst.erste Bearb.v.Ei- sen, Stahl, H.v.Ferroleg.	273	-1,1	18 536	6 278	24 814	-0,4	1,0
27.31	H.v.Blankstahl .....	42	-6,7	2 676	822	3 498	-1,4	6,6
27.32	H.v.Kaltband unter 500 mm Breite .....	60	-6,3	6 980	2 579	9 559	-0,7	4,1
27.33	H.v.Kaltprofilen .....	44	7,3	1 475	546	2 021	1,9	4,0
27.34	H.v.gezogenem Draht .....	87	1,2	4 565	1 172	5 737	0,2	-3,7
27.35	Erste Bearb.v.Eisen u. Stahl ang, H.v.Ferroleg.	40	-	2 840	1 159	3 999	-1,0	-4,8
27.4	Erzeugung u.erste Bearb. v.NE-Metallen .....	412	1,5	45 070	18 321	63 391	0,8	1,1
27.41	Erzeugung u.erste Bearb. v.Edelmetallen .....	31	6,9	1 972	1 899	3 871	0,2	-2,5
27.42	Erzeugung u.erste Bearb. v.Aluminium .....	152	0,7	22 157	8 600	30 757	1,4	2,0
27.43	Erzeugung u.erste Bearb. v.Blei, Zink u.Zinn .....	59	-7,8	2 890	1 215	4 105	0,5	0,4
27.44	Erzeugung u.erste Bearb. v.Kupfer .....	107	5,9	14 415	5 180	19 595	0,1	-0,8
27.45	Erzeugung u.erste Bearb. v.sonst.NE-Metallen ....	63	3,3	3 636	1 427	5 063	1,0	6,6
27.5	Gießereiindustrie .....	683	-0,3	66 127	13 645	79 772	0,5	4,4
27.51	Eisengießerei .....	218	-3,1	32 035	5 980	38 015	0,7	4,3
27.52	Stahlgießerei .....	52	4,0	5 475	1 752	7 227	1,9	6,5
27.53	Leichtmetallgießerei .....	265	0,8	22 642	4 557	27 199	0,1	4,5
27.54	Buntmetallgießerei .....	148	0,7	5 975	1 356	7 331	-0,4	3,1
28	H.v.Metallerzeugnissen ...	9 563	0,9	431 458	157 320	588 778	0,2	1,3
28.1	Stahl-u.Leichtmetallbau ..	2 687	-2,1	86 819	37 113	123 932	-0,3	-2,8
28.11	H.v.Stahl-u.Leicht- metallkonstruktionen ...	1 994	-1,9	67 978	28 986	96 964	-0,2	-2,3
28.12	H.v.Ausbauelementen a. Stahl u.Leichtmetall ...	693	-2,7	18 841	8 127	26 968	-0,8	-4,7
28.2	Kessel-u.Behälterbau (oh.H.v.Dampfkesseln) ..	316	-3,1	14 979	7 109	22 088	-0,1	-1,7
28.21	H.v.Tanks u.Sammel- behältern .....	249	-1,2	7 968	3 051	11 019	-0,1	-1,0
28.22	H.v.Zentralheizungs- Heizkörpern u.-kesseln .	67	-9,5	7 011	4 058	11 069	0,0	-2,5
28.30	H.v.Dampfkesseln (oh. Zentralheizungskessel) .	316	-2,8	17 342	8 303	25 645	-0,3	-6,5
28.40	H.v.Schmiede-, Press-, Zieh-, Stanzteilen u.ä. .	922	2,1	67 615	19 801	87 416	0,6	4,1
28.5	Oberfläch.veredlg., Wär- mebehandlg., Mechanik ang	1 800	7,0	71 266	16 366	87 632	0,7	10,0
28.51	Oberfläch.veredlg.u. Wärmebehandlung .....	839	6,1	33 686	8 057	41 743	0,6	7,4
28.52	Mechanik ang .....	961	7,9	37 580	8 309	45 889	0,8	12,5

1) Klassifikation der Wirtschaftszweige, Ausgabe 1993 (WZ 93).  
2) Einschl. tätiger Inhaber und Mitinhaber sowie unbezahlt mithelfender Familienangehöriger.

2 Fachliche Betriebsteile  
 2.1 Fachliche Betriebsteile und Beschäftigte  
 2.1.1 Im Juli 2001  
 Deutschland

Nr. der Klassi- fikation 1)	Wirtschaftsgliederung	Betriebsteile		Beschäftigte				
		Insgesamt	Veränd. zum Vor- jahresm.	Arbeiter	Ange- stellte 2)	Insgesamt	Veränderung zum Vor-	
		Anzahl	%	Anzahl			monat	jahresmonat
							%	
28.6	H.v. Schneidm., Werkzeug., Schlössern u. Beschlägen	1 288	1,0	81 228	35 381	116 609	0,3	2,2
28.61	H.v. Schneidwaren u. Bestecken .....	61	-6,2	4 651	2 092	6 743	-1,8	0,0
28.62	H.v. Werkzeugen .....	909	1,8	42 913	18 697	61 610	0,4	4,2
28.63	H.v. Schlössern u. Beschlägen .....	318	0,3	33 664	14 592	48 256	0,6	0,1
28.7	H.v. sonst. EBM-Waren .....	2 234	0,5	92 209	33 247	125 456	0,3	-0,7
28.71	H.v. Behältern a. Eisen u. Stahl .....	88	-2,2	3 063	977	4 040	2,2	1,5
28.72	H.v. Verpackungen u. Verschlüssen a. Metall ..	97	-6,7	10 418	3 155	13 573	1,4	-3,2
28.73	H.v. Drahtwaren .....	247	-2,8	9 585	3 252	12 837	0,4	-2,3
28.74	H.v. Schrauben, Nieten, Ketten u. Federn .....	444	1,8	28 498	9 425	37 923	-0,3	1,4
28.75	H.v. EBM-Waren ang .....	1 358	1,5	40 645	16 438	57 083	0,2	-1,1
DK	Maschinenbau .....	9 754	0,8	582 880	391 556	974 436	0,3	1,1
29	Maschinenbau .....	9 754	0,8	582 880	391 556	974 436	0,3	1,1
29.1	H.v. Masch. f. d. Erzeugung u. Nutzung v. mech. Energie	1 557	-0,5	141 609	81 076	222 685	0,5	0,2
29.11	H.v. Verbrenn. mot. u. Turb. (oh. Straßenfahrz. u. ä.)	92	-3,2	12 955	12 448	25 403	2,1	-7,2
29.12	H.v. Pumpen u. Kompressoren .....	554	-2,0	38 604	26 385	64 989	0,8	1,1
29.13	H.v. Armaturen .....	465	-0,6	34 525	20 702	55 227	0,8	0,9
29.14	H.v. Lagern, Getrieben, Zahnradern, Antriebslem.	446	2,3	55 525	21 541	77 066	-0,4	1,5
29.2	H.v. sonst. Maschinen f. unspezifische Verwendung	2 836	1,6	133 729	104 363	238 092	0,4	1,0
29.21	H.v. Öfen u. Brennern .....	169	13,4	5 138	6 200	11 338	-1,3	-0,3
29.22	H.v. Hebezeugen u. Fördermitteln .....	1 011	3,4	46 125	31 391	77 516	0,6	3,9
29.23	H.v. Kälte- u. Lufttechn. Erzeugn. f. gewerbli. Zwecke	616	0,8	28 339	21 273	49 612	0,8	-1,8
29.24	H.v. Maschinen f. unspezi- fische Verwendung ang ..	1 040	-1,2	54 127	46 499	99 626	0,2	0,5
29.3	H.v. land- u. forstw. Maschinen .....	292	1,7	17 871	8 027	25 898	-0,3	1,6
29.31	H.v. Ackerschleppern .....	35	-5,4	3 991	1 736	5 727	1,4	5,2
29.32	H.v. sonst. land- u. forstw. Maschinen .....	257	2,8	13 880	6 291	20 171	-0,8	0,5
29.40	H.v. Werkzeugmaschinen ....	1 210	-1,0	71 217	51 872	123 089	0,9	3,5
29.5	H.v. Masch. f. sonst. best. Wirtschaftszweige .....	3 551	1,5	171 495	121 393	292 888	0,0	1,4
29.51	H.v. Masch. f. Metallerzeu- gung, Walzwerkseinr. usw.	118	1,7	5 310	5 291	10 601	-2,4	-2,9
29.52	H.v. Bergwerks-, Bau- u. Baustoffmaschinen .....	366	-1,4	21 366	14 767	36 133	-0,2	-7,3
29.53	H.v. Masch. f. Ernährungs- gewerbe u. Tabakverarb. ..	293	0,3	10 920	9 205	20 125	-0,5	-9,0
29.54	H.v. Masch. f. d. Textil-, Bekleidg.- u. Ledergerwerbe	269	-3,2	21 702	13 120	34 822	-0,6	-3,9
29.55	H.v. Masch. f. d. Papier- gewerbe .....	152	-4,4	7 528	6 937	14 465	0,6	3,0

1) Klassifikation der Wirtschaftszweige, Ausgabe 1993 (WZ 93).  
 2) Einschl. tätiger Inhaber und Mitinhaber sowie unbezahlt mithelfender Familienangehöriger.

2 Fachliche Betriebsteile  
2.1 Fachliche Betriebsteile und Beschäftigte  
2.1.1 Im Juli 2001  
Deutschland

Nr. der Klas- sifika- tion 1)	Wirtschaftsgliederung	Betriebsteile		Beschäftigte				
		Insgesamt	Veränd. zum Vor- jahresm.	Arbeiter	Ange- stellte 2)	Insgesamt	Veränderung zum Vor-	
		Anzahl	%	Anzahl			monat	jahresmonat
							%	
29.56	H.v.Masch.f.best.Wirt- schaftsbranche ang .....	2 353	3,0	104 669	72 073	176 742	0,3	6,1
29.60	H.v.Waffen u.Munition ....	48	-	5 187	5 715	10 902	-0,8	1,0
29.7	H.v.Haushaltsgeräten ang .	260	-3,0	41 772	19 110	60 882	0,0	-2,1
29.71	H.v.elektrischen Haushaltsgeräten .....	188	-5,1	37 627	15 936	53 563	0,0	-2,4
29.72	H.v.nichtelektrischen Heiz-, Koch-u.ä.Gerät.ang	72	2,9	4 145	3 174	7 319	0,5	0,1
DL	H.v.Büromasch., Dv-Gerät. u.-einr.; Elektrotech.usw	7 343	0,8	469 107	415 347	884 454	0,3	2,3
30.0	H.v.Büromasch., Dv-Gerät. u.-einr. ....	279	-2,5	14 179	19 934	34 113	-2,2	2,6
30.01	H.v.Büromaschinen .....	67	-2,9	3 785	4 189	7 974	-7,0	-1,6
30.02	H.v.Dv-Gerät.u.-einr. ....	212	-2,3	10 394	15 745	26 139	-0,6	4,0
31	H.v.Geräten d.Elektriz. erzg.,-verteilung u.ä. .	3 332	0,4	254 013	175 419	429 432	0,6	0,9
31.10	H.v.Elektromotoren, Gene- ratoren, Transformatoren	668	0,2	53 574	29 852	83 426	0,6	2,1
31.20	H.v.Elektriz.vertlg.-u. -schalteinrichtungen ...	1 312	-0,7	96 238	85 141	181 379	0,5	0,4
31.30	H.v.isol. Elektrokabeln, -leitungen u.-drähten ..	197	4,2	15 795	6 138	21 933	1,2	4,0
31.40	H.v.Akkumulatoren u. Batterien .....	29	-9,4	5 322	2 490	7 812	0,4	1,9
31.50	H.v.elektrischen Lampen u.Leuchten .....	355	-0,6	23 512	11 911	35 423	1,1	-0,7
31.6	H.v.elekt.r. Ausrüstg.ang ..	771	2,4	59 572	39 887	99 459	0,2	0,9
31.61	H.v.elekt.r. Ausrüstg.f. Motoren u.Fahrzeuge ang	182	0,6	35 919	16 075	51 994	0,2	-2,7
31.62	H.v.sonst.elekt.r. Ausrüstg.ang .....	589	3,0	23 653	23 812	47 465	0,3	5,2
32	Rundfunk-, Fernseh-u. Nachrichtentechnik .....	933	4,5	86 264	103 651	189 915	0,5	4,0
32.10	H.v.elektronischen Bauelementen .....	377	5,0	40 577	35 838	76 415	0,1	8,6
32.20	H.v.nachrichtentechni- schen Geräten u.Einr. ...	361	8,1	29 570	56 961	86 531	1,2	1,4
32.30	H.v.Rundfunk-, Fernseh-, phono-, videot. Gerät.	195	-2,5	16 117	10 852	26 969	-0,4	0,4
33	Medizin-, Mess-, Steuer- u.Regelungstechnik, Optik	2 799	0,5	114 651	116 343	230 994	0,2	3,5
33.10	H.v.med.Geräten u.ortho- pädischen Vorrichtungen	1 197	-0,2	47 904	34 411	82 315	0,8	4,8
33.20	H.v.Meß-, Kontroll-, Navig.-u.ä.Instr.u.Vorr.	1 173	1,3	45 759	59 279	105 038	-0,3	2,2
33.30	H.v.industriellen Prozeß-Steuerungsanlg. .	137	2,2	3 411	7 643	11 054	0,3	0,9
33.40	H.v.optischen u. fotografischen Geräten .	204	-0,5	14 702	13 460	28 162	0,3	7,4
33.50	H.v.Uhren .....	88	-	2 875	1 550	4 425	0,9	-7,2
DM	Fahrzeugbau .....	2 064	0,6	655 789	263 893	919 682	0,7	2,5
34	H.v.Kraftwagen u. Kraftwagenteilen .....	1 528	0,9	566 971	207 526	774 497	1,0	2,6

1) Klassifikation der Wirtschaftszweige, Ausgabe 1993 (WZ 93).  
2) Einschl. tätiger Inhaber und Mitinhaber sowie unbezahlt mithelfender Familienangehöriger.



2 Fachliche Betriebsteile  
2.1 Fachliche Betriebsteile und Beschäftigte  
2.1.1 Im Juli 2001  
Deutschland

Nr. der Klas- sifikation 1)	Wirtschaftsgliederung	Betriebsteile		Beschäftigte				
		Insgesamt	Veränd. zum Vor- jahresm.	Arbeiter	Ange- stellte 2)	Insgesamt	Veränderung zum Vor-	
		Anzahl	%	Anzahl			monat	jahresmonat
							%	
34.10	H.v.Kraftwagen u. Kraftwagenmotoren .....	126	4,1	299 121	117 959	417 080	-1,1	0,8
34.20	H.v.Karosserien, Aufbauten u.Anhängern ..	418	-1,9	28 125	9 804	37 929	-0,2	4,7
34.30	H.v.Teilen u.ä.f.Kraft- wagen u.deren Motoren ..	984	1,7	239 725	79 763	319 488	3,8	4,9
35	Sonst.Fahrzeugbau .....	536	-0,2	88 818	56 367	145 185	-0,4	1,5
35.1	Schiffbau .....	121	-2,4	18 891	7 097	25 988	0,1	2,4
35.11	Schiffbau (oh.Boots-u. Yachtbau) .....	94	-1,1	16 936	6 166	23 102	0,1	1,1
35.12	Boots- u.Yachtbau .....	27	-6,9	1 955	931	2 886	0,4	14,4
35.20	Schienenfahrzeugbau .....	166	0,6	28 239	11 371	39 610	-1,4	-6,9
35.30	Luft-u.Raumfahrzeugbau ...	117	-4,1	32 983	34 866	67 849	0,5	6,7
35.4	H.v.Kraftträdern,Fahrrä- dern u.Behindertenfahrz.	95	9,2	6 744	2 361	9 105	-1,6	3,4
35.41	H.v.Kraftträdern .....	19	26,7	1 968	689	2 657	2,4	18,3
35.42	H.v.Fahrrädern .....	55	7,8	3 782	1 059	4 841	-1,8	0,5
35.43	H.v.Behinderten- fahrzeugen .....	21	-	994	613	1 607	-7,4	-7,6
35.50	Fahrzeugbau ang .....	37	-5,1	1 961	672	2 633	-4,9	-4,2
DN	H.v.Möbeln,Schmuck,Mu- sikinstr.usw,Recycling .	2 977	-1,1	158 049	60 804	218 853	-0,2	-0,6
36	H.v.Möbeln,Schmuck, Musikinstr.,Sportger.usw	2 734	-1,9	151 854	58 918	210 772	-0,3	-1,0
36.1	H.v.Möbeln .....	1 914	-1,8	113 988	41 745	155 733	-0,5	-1,0
36.11	H.v.Sitzmöbeln .....	424	-0,9	32 109	10 951	43 060	-1,1	0,9
36.12	H.v.Büro-u.Ladenmöbeln ...	368	-5,6	16 782	7 741	24 523	0,3	0,0
36.13	H.v.Küchermöbeln .....	172	-1,7	14 179	7 265	21 444	-0,4	-5,1
36.14	H.v.sonst.Möbeln .....	866	-0,5	46 968	14 761	61 729	-0,6	-1,5
36.15	H.v.Matratzen .....	84	-2,3	3 950	1 027	4 977	0,2	2,5
36.2	H.v.Schmuck u.ä. Erzeugnissen .....	131	3,2	4 389	2 423	6 812	-0,6	-1,0
36.21	Prägen v.Münzen u. Medaillen .....	10	25,0	383	63	446	-1,1	72,2
36.22	H.v.Schmuck,Gold-u. Silberschmiedewaren ....	121	1,7	4 006	2 360	6 366	-0,5	-3,9
36.30	H.v.Musikinstrumenten ....	74	-2,6	3 812	1 032	4 844	-0,5	2,7
36.40	H.v.Sportgeräten .....	74	1,4	2 781	990	3 771	0,7	-0,7
36.50	H.v.Spielwaren .....	146	-5,8	8 902	4 336	13 238	1,8	0,7
36.6	H.v.sonst.Erzeugnissen ...	395	-3,0	17 982	8 392	26 374	0,3	-2,4
36.61	H.v.Pantasieschmuck .....	25	-16,7	536	310	846	2,8	-13,3
36.62	H.v.Besen u.Bürsten .....	84	-	4 164	1 331	5 495	0,5	-0,9
36.63	H.v.Erzeugnissen ang .....	286	-2,4	13 282	6 751	20 033	0,1	-2,3
37	Recycling .....	243	9,0	6 195	1 886	8 081	2,8	9,7
37.10	Recycling v.Schrott .....	88	4,8	2 238	807	3 045	2,5	4,0
37.20	Recycling v.nichtmetall. Altmet.u.Reststoffen ...	155	11,5	3 957	1 079	5 036	3,0	13,4

1) Klassifikation der Wirtschaftszweige, Ausgabe 1993 (WZ 93).  
2) Einschl. tätiger Inhaber und Mitinhaber sowie unbezahlt mithelfender Familienangehöriger.

2 Fachliche Betriebsteile  
 2.1 Fachliche Betriebsteile und Beschäftigte  
 2.1.2 Januar - Juli 2001  
 Deutschland

Land ----- Hauptgruppen	Betriebsteile		Beschäftigte			
	Insgesamt	Veränderung zum Vorjahreszeitraum	Arbeiter 1)	Ange- stellte 1)2)	Insgesamt 1)	Veränderung zum Vorjahreszeitraum
	Anzahl	%	Anzahl		%	
Baden-Württemberg .....	12 362	-1,2	761 676	481 975	1 243 650	2,0
Bayern .....	10 847	-1,3	735 755	452 372	1 188 127	1,5
Berlin .....	1 125	-6,2	60 739	49 223	109 962	0,7
Brandenburg .....	1 385	-1,8	61 064	26 479	87 544	-1,0
Bremen .....	456	-2,3	39 903	24 321	64 224	0,9
Hamburg .....	769	-3,1	43 664	52 053	95 718	2,1
Hessen .....	4 397	-0,1	264 473	175 153	439 626	-0,3
Mecklenburg-Vorpommern .....	738	1,4	33 477	13 888	47 365	2,2
Niedersachsen .....	5 364	-1,5	373 101	173 671	546 772	0,5
Nordrhein-Westfalen .....	14 824	1,4	921 664	508 068	1 429 732	-0,9
Rheinland-Pfalz .....	2 980	2,4	188 342	103 166	291 508	-0,6
Saarland .....	568	-3,5	78 248	26 235	104 483	-0,7
Sachsen .....	3 481	0,9	155 713	63 027	218 740	3,6
Sachsen-Anhalt .....	1 640	3,2	74 409	28 434	102 843	2,7
Schleswig-Holstein .....	1 894	2,3	84 490	52 225	136 715	-1,0
Thüringen .....	1 943	2,1	98 057	36 951	135 008	5,2
Deutschland .....	64 771	-0,1	3 974 777	2 267 240	6 242 016	0,8
Früheres Bundesgebiet .....	55 296	-0,3	3 542 254	2 089 969	5 632 223	0,5
Neue Länder und Berlin-Ost .....	9 475	0,9	432 523	177 271	609 794	3,0
Vorleistungsgüterproduzenten						
Deutschland .....	31 173	0,4	1 928 513	904 446	2 832 959	0,8
Früheres Bundesgebiet .....	26 640	0,2	1 724 564	833 145	2 557 710	0,5
Neue Länder und Berlin-Ost .....	4 533	1,7	203 949	71 300	275 249	3,8
Investitionsgüterproduzenten						
Deutschland .....	18 888	0,2	1 317 710	833 918	2 151 628	1,6
Früheres Bundesgebiet .....	16 046	-0,1	1 186 622	778 179	1 964 800	1,4
Neue Länder und Berlin-Ost .....	2 842	1,9	131 089	55 739	186 828	3,7
Gebrauchsgüterproduzenten						
Deutschland .....	2 623	-1,0	191 564	85 871	277 434	0,6
Früheres Bundesgebiet .....	2 275	-1,5	172 900	79 567	252 467	0,0
Neue Länder und Berlin-Ost .....	348	2,4	18 664	6 303	24 967	7,3
Verbrauchsgüterproduzenten						
Deutschland .....	12 088	-1,8	536 990	443 006	979 996	-1,2
Früheres Bundesgebiet .....	10 334	-1,6	458 168	399 077	857 245	-1,3
Neue Länder und Berlin-Ost .....	1 753	-2,8	78 822	43 929	122 750	-0,7

1) Durchschnitt errechnet aus Monatsangaben.  
 2) Einschl. tätiger Inhaber und Mitinhaber sowie  
 unbezahlt mithelfender Familienangehöriger.

2 Fachliche Betriebsteile  
2.1 Fachliche Betriebsteile und Beschäftigte  
2.1.2 Januar - Juli 2001  
Deutschland

Nr. der Klas- sifika- tion 1)	Wirtschaftsgliederung	Betriebsteile		Beschäftigte			
		Insgesamt	Veränderung zum Vorjahreszeitraum	Arbeiter 2)	Ange- stellte 2/3)	Insgesamt 2)	Veränderung zum Vorjahreszeitraum
		Anzahl	%	Anzahl			%
C	Bergbau u. Gew. v. Steinen u. Erden .....	1 752	0,4	78 085	32 028	110 113	-8,8
CA	Kohlenbergbau, Torfgew., Gew. v. Erdöl u. Erdgas usw.	165	0,1	57 368	23 833	81 201	-10,8
10	Kohlenbergbau, Torf- gewinnung .....	119	0,2	55 688	20 467	76 155	-11,4
10.10	Steinkohlenbergbau u. -brikettherstellung ....	48	2,1	42 225	14 417	56 642	-12,4
10.20	Braunkohlenbergbau u. -brikettherstellung ....	24	-1,8	12 089	5 614	17 703	-9,1
10.30	Torfgewinnung u. -veredlung .....	48	-0,6	1 373	436	1 809	-0,2
11	Gew. v. Erdöl u. Erdgas Erbrg. verb. Dienstleistg.	46	-0,3	1 681	3 365	5 046	-1,3
11.10	Gew. v. Erdöl u. Erdgas .....	.	.	.	.	.	.
11.20	Erbrg. v. Dienstleistg. bei d. Gew. v. Erdöl u. Erdgas .	.	.	.	.	.	.
12.00	Bergbau a. Uran-u. Thoriumerze .....	-	X	-	-	-	X
CB	Erzbergbau, Gew. v. Steinen u. Erden, sonst. Bergbau ..	1 587	0,5	20 717	8 195	28 912	-2,5
13	Erzbergbau .....	-	X	-	-	-	X
13.10	Eisenerzbergbau .....	-	X	-	-	-	X
13.20	NE-Metallerzbergbau (oh. Uran-u. Thoriumerze)	-	X	-	-	-	X
14	Gew. v. Steinen u. Erden, sonst. Bergbau .....	1 587	0,5	20 717	8 195	28 912	-2,5
14.1	Gew. v. Natursteinen .....	165	-1,5	1 991	597	2 587	-3,3
14.11	Gew. v. Naturwerksteinen u. Natursteinen ang .....	41	-4,7	.	.	427	-5,2
14.12	Gew. v. Kalk, Dolom.-, Gips- u. Anhydritstein, Kreide .	119	-1,0	1 630	480	2 110	-2,9
14.13	Gew. v. Schiefer .....	5	17,2	.	.	51	-0,6
14.2	Gew. v. Kies, Sand, Ton u. Kaolin .....	1 360	0,9	15 718	6 218	21 936	-1,8
14.21	Gew. v. Kies u. Sand .....	1 284	0,8	14 369	5 739	20 107	-1,7
14.22	Gew. v. Ton u. Kaolin .....	75	1,7	1 349	480	1 829	-3,3
14.30	Bergbau a. chemische u. Düngemittelminerale ..	28	-5,7	1 149	457	1 606	-4,9
14.40	Gew. v. Salz .....	15	4,9	1 476	700	2 176	-1,1
14.50	Gew. v. Steinen u. Erden ang, sonst. Bergbau .....	19	-6,9	383	223	606	-18,5
D	Verarbeitendes Gewerbe ...	63 019	-0,2	3 896 691	2 235 212	6 131 903	0,9
DA	Ernährungsgewerbe u. Tabakverarbeitung .....	7 709	-2,0	338 182	188 417	526 598	-1,1
15	Ernährungsgewerbe .....	7 677	-2,0	331 903	183 054	514 956	-1,1
15.1	Schlachten u. Fleisch- verarbeitung .....	1 765	-3,7	72 013	27 580	99 593	-5,6
15.11	Schlachten (oh. Schlachten v. Geflügel) .....	541	-4,3	13 149	4 893	18 042	-9,5
15.12	Schlachten v. Geflügel ....	65	-3,0	6 791	871	7 662	10,1
15.13	Fleischverarbeitung .....	1 159	-3,5	52 073	21 816	73 890	-6,0

1) Klassifikation der Wirtschaftszweige, Ausgabe 1993 (WZ 93).

2) Durchschnitt errechnet aus Monatsangaben.

3) Einschl. tätiger Inhaber und Mitinhaber sowie  
unbezahlt mithelfender Familienangehöriger.

2 Fachliche Betriebsteile  
2.1 Fachliche Betriebsteile und Beschäftigte  
2.1.2 Januar - Juli 2001  
Deutschland

Nr. der Klassifikation 1)	Wirtschaftsgliederung	Betriebsteile		Beschäftigte			
		Insgesamt	Veränderung zum Vorjahreszeitraum	Arbeiter 2)	Ange- stellte 2)3)	Insgesamt 2)	Veränderung zum Vorjahreszeitraum
		Anzahl	%	Anzahl			%
15.20	Fischverarbeitung .....	129	1,6	8 226	1 863	10 089	4,6
15.3	Obst- u. Gemüsever- arbeitung .....	479	-1,6	19 310	7 064	26 374	0,5
15.31	Verarb.v.Kartoffeln .....	72	0,6	4 652	1 241	5 893	4,0
15.32	H.v.Frucht- u. Gemüse- säften .....	188	1,3	4 720	2 009	6 729	3,4
15.33	Verarb.v.Obst u. Gemüse ang .....	219	-4,6	9 938	3 814	13 752	-2,3
15.4	H.v.pflanzlichen u. tierischen Ölen u.Fetten	75	-3,3	2 592	2 144	4 736	-3,9
15.41	H.v.rohen Ölen u.Fetten ..	30	-3,7	714	355	1 069	4,9
15.42	H.v.raffinierten Ölen u. Fetten .....	29	-1,0	639	428	1 068	-5,7
15.43	H.v.Margarine u.ä. Nahrungsfetten .....	16	-6,7	1 239	1 361	2 600	-6,4
15.5	Milchverarbeitung .....	305	-4,6	25 704	11 348	37 051	-2,9
15.51	Milchverarbeitung (oh.H.v.Speiseeis) .....	279	-5,4	22 508	10 151	32 659	-2,7
15.52	H.v.Speiseeis .....	26	5,9	3 195	1 197	4 392	-4,6
15.6	Mehl- u. Schälmlühlen, H.v. Stärke u.Stärkeerzeugn.	171	0,1	6 363	3 399	9 761	5,8
15.61	Mehl- u. Schälmlühlen .....	135	0,5	4 875	2 386	7 261	8,3
15.62	H.v.Stärke u.Stärke- erzeugnissen .....	36	-1,6	1 487	1 013	2 500	-0,8
15.7	H.v.Futtermitteln .....	266	-1,8	5 905	5 554	11 458	0,4
15.71	H.v.Futtermitteln f. Nutztiere .....	197	0,7	3 997	2 913	6 910	0,8
15.72	H.v.Futtermitteln f. sonst.Tiere .....	68	-8,3	1 908	2 640	4 548	-0,1
15.8	Sonst.Ernährungsgewerbe (oh.Getränkherstellung)	3 408	-1,5	151 981	97 370	249 351	0,7
15.81	H.v.Backwaren (oh.Dauer- backwaren) .....	2 368	-1,9	85 651	67 463	153 114	0,3
15.82	H.v.Dauerbackwaren .....	201	-4,4	15 907	3 331	19 238	0,1
15.83	Zuckerindustrie .....	43	-0,3	4 181	2 215	6 396	-1,1
15.84	H.v.Süßwaren(oh.Dauer- backwaren) .....	221	2,1	23 166	7 564	30 730	3,6
15.85	H.v.Teigwaren .....	62	-2,3	2 051	752	2 804	-2,9
15.86	Verarb.v.Kaffee u.Tee, H.v.Kaffee-Ersatz .....	59	-2,6	3 856	2 104	5 960	2,3
15.87	H.v.Würzen u.Soßen .....	145	1,9	6 060	4 816	10 875	0,0
15.88	H.v.homogenisierten u. diätetischen Nahrungsm.	31	-7,3	2 337	1 332	3 669	5,0
15.89	H.v.sonst.Nahrungsmit- teln (oh.Getränke) .....	279	1,0	8 771	7 793	16 563	0,3
15.9	Getränkherstellung .....	1 080	-1,2	39 810	26 733	66 543	-2,0
15.91	H.v.Spirituosen .....	101	-4,1	1 947	1 934	3 881	-7,7
15.92	Alkoholbrennerei .....	15	-20,2	139	98	237	-7,1
15.93	H.v.Wein a.frischen Trauben .....	39	3,8	1 172	1 137	2 309	0,2
15.94	H.v.Apfelwein u.sonst. Fruchtwinen .....	35	-0,4	277	141	418	0,9

- 1) Klassifikation der Wirtschaftszweige, Ausgabe 1993 (WZ 93).  
2) Durchschnitt errechnet aus Monatsangaben.  
3) Einschl. tätiger Inhaber und Mitinhaber sowie unbezahlt mithelfender Familienangehöriger.

2 Fachliche Betriebsteile  
2.1 Fachliche Betriebsteile und Beschäftigte  
2.1.2 Januar - Juli 2001  
Deutschland

Nr. der Klas- sifika- tion 1)	Wirtschaftsgliederung	Betriebsteile		Beschäftigte			
		Insgesamt	Veränderung zum Vorjahreszeitraum	Arbeiter 2)	Ange- stellte 2/3)	Insgesamt 2)	Veränderung zum Vorjahreszeitraum
		Anzahl	%	Anzahl			%
15.95	H.v.Wermutwein u.sonst. aromatisierten Weinen ..	4	7,1	97	36	133	-1,9
15.96	H.v.Bier .....	389	-1,3	19 383	15 135	34 517	-2,5
15.97	H.v.Malz .....	59	0,2	628	402	1 030	3,0
15.98	Mineralbrunnen,H.v. Erfrischungsgetränken ..	437	-0,4	16 168	7 850	24 018	-0,8
16.00	Tabakverarbeitung .....	32	-	6 279	5 363	11 642	-0,1
08	Textil-u.Bekleidungs- gewerbe .....	2 420	-4,9	120 320	59 544	179 864	-3,8
17	Textilgewerbe .....	1 661	-1,8	84 515	34 498	119 012	-1,5
17.1	Spinnstoffaufbereitung u.Spinnerei .....	145	-4,3	10 652	3 359	14 011	-1,8
17.11	Baumwollaufbereitung u. -spinnerei .....	72	-6,2	6 356	1 625	7 981	-0,7
17.12	Wollaufbereitung u. Streichgarnspinnerei ...	16	-9,8	473	106	578	-6,9
17.13	Wollaufbereitung u. Kammgarnspinnerei .....	18	3,2	1 976	648	2 624	-0,7
17.14	Flachsaufbereitung u. -spinnerei .....	6	-8,7	140	49	188	-6,0
17.15	Zwirnen u.Texturieren v. Filamentgarnen usw .....	16	-	501	166	667	-13,6
17.16	Nähgarnfertigung .....	13	-	979	740	1 719	-2,2
17.17	Sonst.Spinnstoffaufbe- reitung u.Spinnerei ....	4	-	228	25	253	3,6
17.2	Weberei .....	274	-3,5	15 600	7 231	22 831	-0,4
17.21	Baumwollweberei .....	156	-3,2	9 182	4 250	13 433	0,1
17.22	Streichgarnweberei .....	10	-1,4	177	62	239	-19,4
17.23	Kammgarnweberei .....	27	-	2 323	889	3 212	-4,8
17.24	Seiden-u.Filamentgarn- weberei .....	52	-1,9	3 056	1 693	4 749	3,9
17.25	Sonst.Webererei .....	29	-10,8	862	336	1 198	-5,2
17.30	Textilveredlung .....	187	-1,9	10 201	3 983	14 183	-3,4
17.40	H.v.konfektion.Textil- waren (oh.Bekleidung) ..	403	-1,6	13 235	4 597	17 832	-3,1
17.5	Sonst.Textilgewerbe (oh.H.v.Maschenware) ...	417	2,5	23 516	10 154	33 670	1,8
17.51	H.v.Teppichen .....	65	-2,2	5 569	2 589	8 157	-3,7
17.52	H.v.Seilerwaren .....	29	6,9	704	217	921	6,7
17.53	H.v.Vliesstoff,Erzeugn. daraus (oh.Bekleidung) .	60	0,2	4 627	1 903	6 530	4,8
17.54	Textilgewerbe ang .....	263	3,7	12 617	5 446	18 063	3,0
17.60	H.v.gewirktem u. gestricktem Stoff .....	83	-3,5	3 600	1 599	5 198	-3,4
17.7	H.v.gewirkten u.ge- strickten Fertigerzeugn.	152	-6,8	7 712	3 575	11 287	-6,7
17.71	H.v.Strumpfwaren .....	43	-	3 794	1 973	5 767	-5,5
17.72	H.v.Pullovern,Strick- jacken u.ä. ....	109	-9,3	3 918	1 603	5 520	-7,9

1) Klassifikation der Wirtschaftszweige, Ausgabe 1993 (WZ 93).

2) Durchschnitt errechnet aus Monatsangaben.

3) Einschl. tätiger Inhaber und Mitinhaber sowie unbezahlt mithelfender Familienangehöriger.

2 Fachliche Betriebsteile  
2.1 Fachliche Betriebsteile und Beschäftigte  
2.1.2 Januar - Juli 2001  
Deutschland

Nr. der Klas- sifika- tion 1)	Wirtschaftsgliederung	Betriebsteile		Beschäftigte			
		Insgesamt	Veränderung zum Vorjahreszeitraum	Arbeiter 2)	Ange- stellte 2)3)	Insgesamt 2)	Veränderung zum Vorjahreszeitraum
		Anzahl	%	Anzahl			%
18	Bekleidungsgewerbe .....	759	-11,1	35 805	25 047	60 852	-7,9
18.10	H.v.Lederbekleidung .....	14	-9,5	313	154	466	9,3
18.2	H.v.Bekleidung (oh. Lederbekleidung) .....	732	-11,4	35 307	24 798	60 105	-8,1
18.21	H.v.Arbeits-u.Berufs- bekleidung .....	52	-5,5	1 560	913	2 474	-2,8
18.22	H.v.Oberbekleidg. (oh.Ar- beits-u.Berufsbekleidg.)	343	-9,8	20 444	16 900	37 345	-6,0
18.23	H.v.Mätsche .....	198	-15,1	9 805	5 258	15 063	-10,8
18.24	H.v.sonst.Bekleidg.u. Bekleidungszubehör .....	139	-11,9	3 497	1 726	5 223	-16,2
18.30	Zurichtung u.Färben v. Fellen,H.v.Pelzwaren ...	13	9,5	185	95	280	0,2
OC	Ledergewerbe .....	293	-2,6	16 463	8 177	24 640	-3,6
19	Ledergewerbe .....	293	-2,6	16 463	8 177	24 640	-3,6
19.10	Ledererzeugung .....	28	-1,5	2 535	673	3 207	1,0
19.20	Lederverarb. (oh.H.v.Le- derbekleidung u.Schuhen)	116	0,1	3 420	1 702	5 122	-11,1
19.30	H.v.Schuhen .....	148	-4,8	10 508	5 802	16 310	-2,0
OD	Holzgewerbe (oh.H.v. Möbeln) .....	2 292	-4,6	79 835	26 608	106 443	-5,9
20	Holzgewerbe (oh.H.v. Möbeln) .....	2 292	-4,6	79 835	26 608	106 443	-5,9
20.10	Säge-,Hobel-u.Holz- imprägnierwerke .....	831	-3,3	16 744	4 469	21 213	-3,0
20.20	Furnier-, Sperrh.-,Holz- faserpl.-u.-spanpl.Werke	161	-1,2	14 802	4 693	19 495	-4,9
20.30	H.v.Konstr.-,Fertigb.t., Ausbauelement.u.ä.a.Holz	878	-6,8	35 125	13 916	49 040	-9,4
20.40	H.v.Verpackungsmitteln u.Lagerbehältern a.Holz	176	-1,8	4 073	828	4 902	-0,8
20.5	H.v.Holzwaren ang,Kork-, Flecht-u.Korbwaren .....	246	-5,0	9 091	2 702	11 793	0,5
20.51	H.v.Holzwaren ang, Veredlg.v.Holzwaren ....	234	-4,7	8 936	2 582	11 518	0,4
20.52	H.v.Kork-,Flecht-u. Korbwaren .....	12	-10,6	155	120	274	7,7
OE	Papier-,Verlags-u. Druckgewerbe .....	5 178	2,5	220 169	188 028	408 197	1,1
21	Papiergewerbe .....	1 356	0,3	103 758	39 261	143 019	0,7
21.1	H.v.Holzstoff,Zellstoff, Papier,Karton u.Pappe ..	284	-0,4	36 016	13 640	49 656	-0,5
21.11	H.v.Holzstoff u. Zellstoff .....	26	-1,1	1 857	559	2 416	-0,9
21.12	H.v.Papier,Karton u. Pappe .....	258	-0,3	34 159	13 081	47 240	-0,5
21.2	Papier-,Karton-u.Pappe- verarbeitung .....	1 071	0,5	67 742	25 621	93 363	1,4
21.21	H.v.Wellpapier u.-pappe, Verpackungsmitteln .....	549	-0,1	37 834	13 263	51 097	1,6
21.22	H.v.Haushalts-u.Hygiene- art.a.Zellstoff u.Papier	67	1,1	10 758	3 212	13 969	3,2
21.23	H.v.Schreibwaren,Büro- bedarf a.Papier u.Pappe	176	3,3	7 534	3 997	11 531	0,4

1) Klassifikation der Wirtschaftszweige, Ausgabe 1993 (WZ 93).

2) Durchschnitt errechnet aus Monatsangaben.

3) Einschl. tätiger Inhaber und Mitinhaber sowie unbezahlt mithelfender Familienangehöriger.

2 Fachliche Betriebsteile  
 2.1 Fachliche Betriebsteile und Beschäftigte  
 2.1.2 Januar - Juli 2001  
 Deutschland

Nr. der Klas- sifika- tion 1)	Wirtschaftsgliederung	Betriebsteile		Beschäftigte			
		Insgesamt	Veränderung zum Vorjahreszeitraum	Arbeiter 2)	Ange- stellte 2)3)	Insgesamt 2)	Veränderung zum Vorjahreszeitraum
		Anzahl	%	Anzahl			%
21.24	H.v.Tapeten .....	18	-9,6	1 908	750	2 658	-0,5
21.25	H.v.sonst.Waren aus Papier, Karton u. Pappe ..	262	0,3	9 709	4 399	14 108	-0,1
22	Verlags-, Druckgewerbe, Vervielfältigung .....	3 822	3,4	116 412	148 766	265 178	1,3
22.1	Verlagsgewerbe .....	1 346	6,3	14 197	102 549	116 747	2,2
22.11	Buchverlag u. Musikverlag .	381	6,8	1 891	20 425	22 316	1,1
22.12	Zeitungsverlag .....	411	8,6	9 698	53 005	62 703	3,1
22.13	Zeitschriftenverlag .....	455	5,3	1 451	27 528	28 979	2,6
22.14	Verlag v. bespielten Tonträgern .....	30	5,0	116	625	741	-23,0
22.15	Sonst. Verlagsgewerbe .....	69	-1,0	1 040	967	2 007	-5,6
22.2	Druckgewerbe .....	2 424	1,6	98 427	43 461	141 888	0,2
22.21	Zeitungsdruckerei .....	108	-0,5	8 253	2 576	10 829	-2,4
22.22	Druckerei (oh. Zeitungs- druckerei) .....	1 658	1,4	76 690	31 672	108 362	0,7
22.23	Druckweiterverarbeitung ..	211	1,8	8 671	2 033	10 704	-4,5
22.24	Satzherstellung u. Reproduktion .....	331	0,1	3 806	5 590	9 395	2,7
22.25	Sonst. Druckgewerbe .....	117	11,6	1 008	1 591	2 598	5,8
22.3	Vervielf.v.besp. Ton-, Bild-u. Datenträgern .....	52	12,8	3 787	2 756	6 543	9,0
22.31	Vervielfältigung v. bespielten Tonträgern ..	20	9,3	2 443	1 581	4 024	9,4
22.32	Vervielfältigung v. bespielten Bildträgern .	17	7,4	718	387	1 105	2,1
22.33	Vervielfältigung v. bespielten Datenträgern	15	25,0	626	788	1 414	14,2
DF	Kokerei, Mineralölverar- beitung, H.v. Brutstoffen	112	-1,6	9 452	11 574	21 026	-0,7
23	Kokerei, Mineralölverar- beitung, H.v. Brutstoffen	112	-1,6	9 452	11 574	21 026	-0,7
23.10	Kokerei .....	8	-20,0	1 321	243	1 564	-36,5
23.20	Mineralölverarbeitung .....	101	0,1	7 864	10 764	18 628	4,3
23.30	H.u. Verarb. v. Spalt-u. Brutstoffen .....	3	-	267	567	834	-2,4
06	Chemische Industrie .....	2 913	0,2	207 336	241 277	448 613	-0,7
24	Chemische Industrie .....	2 913	0,2	207 336	241 277	448 613	-0,7
24.1	H.v. chemischen Grund- stoffen .....	950	-0,1	84 424	82 208	166 632	-3,0
24.11	H.v. Industriegasen .....	92	0,2	1 333	2 812	4 145	-5,1
24.12	H.v. Farbstoffen u. Pigmenten .....	86	-4,3	7 607	7 388	14 996	-11,2
24.13	H.v. sonst. anorganischen Grundstoffen u. Chemik. .	194	-1,0	11 677	9 323	21 000	3,8
24.14	H.v. sonst. organischen Grundstoffen u. Chemik. .	240	1,6	26 930	29 943	56 873	-4,0
24.15	H.v. Düngemitteln u. Stickstoffverbindungen .	52	-4,0	6 674	3 235	9 909	6,0
24.16	H.v. Kunststoff in Pri- märformen .....	270	1,8	29 248	28 524	57 773	-3,5

1) Klassifikation der Wirtschaftszweige, Ausgabe 1993 (WZ 93).

2) Durchschnitt errechnet aus Monatsangaben.

3) Einschl. tätiger Inhaber und Mitinhaber sowie  
unbezahlt mithelfender Familienangehöriger.

2 Fachliche Betriebsteile  
2.1 Fachliche Betriebsteile und Beschäftigte  
2.1.2 Januar - Juli 2001  
Deutschland

Nr.der Klas- sifika- tion 1)	Wirtschaftsgliederung	Betriebsteile		Beschäftigte			
		Insgesamt	Veränderung zum Vorjahreszeitraum	Arbeiter 2)	Ange- stellte 2)3)	Insgesamt 2)	Veränderung zum Vorjahreszeitraum
		Anzahl	%	Anzahl			%
24.17	H.v.synthetischem Kaut- schuk in Primärformen ..	17	-6,2	954	983	1 937	2,2
24.20	H.v.Schädlingsbekämp- fungs-u.Pflanzenschutzm.	58	3,3	3 853	5 088	8 942	0,0
24.30	H.v.Anstrichmitteln, Druckfarben u.Kitten ...	403	-0,8	18 524	21 015	39 539	-0,9
24.4	H.v.pharmazeut.Erzeugn. ..	411	-1,4	38 829	75 901	114 730	1,4
24.41	H.v.pharmazeut. Grundstoffen .....	69	2,6	5 335	8 069	13 403	1,9
24.42	H.v.pharmazeut.Speziali- täten u.sonst.Erzeugn. .	342	-2,2	33 494	67 832	101 327	1,3
24.5	H.v.Seifen,Wasch-,Reini- gungs-u.Körperpflegem. .	428	2,3	21 287	22 180	43 466	-0,8
24.51	H.v.Seifen,Wasch-,Reini- gungs-u.Poliermitteln ..	254	2,3	9 461	10 372	19 832	-1,0
24.52	H.v.Duft-u.Körper- pflegemitteln .....	175	2,4	11 826	11 808	23 634	-0,7
24.6	H.v.sonst.chemischen Erzeugnissen .....	608	1,0	28 785	30 969	59 754	4,0
24.61	H.v.pyrotechnischen Erzeugnissen .....	29	-2,0	2 509	1 295	3 804	-5,2
24.62	H.v.Klebstoffen u. Gelatine .....	94	-5,6	3 333	4 563	7 896	21,2
24.63	H.v.etherischen Ölen .....	41	-1,0	1 116	2 130	3 246	8,4
24.64	H.v.fotochemischen Erzeugnissen .....	25	0,6	2 692	2 515	5 208	-5,7
24.65	H.v.unbespielten Ton-, Bild-u.Datenträgern ....	12	38,1	1 406	967	2 373	-0,8
24.66	H.v.chemischen Erzeug- nissen ang .....	406	2,3	17 728	19 498	37 227	3,3
24.70	H.v.Chemiefasern .....	55	-5,5	11 634	3 916	15 550	-5,2
OH	H.v.Gummi-u.Kunststoff- waren .....	4 254	0,4	256 490	94 700	351 191	1,4
25	H.v.Gummi-u.Kunststoff- waren .....	4 254	0,4	256 490	94 700	351 191	1,4
25.1	H.v.Gummiwaren .....	419	0,7	53 945	18 841	72 786	0,0
25.11	H.v.Bereifungen .....	20	-4,8	15 048	4 587	19 635	-2,0
25.12	Runderneuerung v. Bereifungen .....	21	-6,4	1 102	283	1 386	4,6
25.13	H.v.sonst.Gummiwaren .....	378	1,4	37 795	13 971	51 766	0,7
25.2	H.v.Kunststoffwaren .....	3 835	0,4	202 545	75 859	278 404	1,8
25.21	H.v.Platten,Folien usw a.Kunststoff .....	772	-0,4	49 615	21 524	71 138	-1,3
25.22	H.v.Verpackungsmitteln a.Kunststoff .....	566	-0,9	29 010	8 715	37 725	4,1
25.23	H.v.Baubedarfsartikeln a.Kunststoff .....	780	-2,2	26 789	13 172	39 960	-4,5
25.24	H.v.sonst.Kunststoff- waren .....	1 717	2,3	97 132	32 449	129 581	5,0
OI	Glasgewerbe,Keramik, Verarb.v.Steinen u.Erden	4 456	-1,1	158 280	68 797	227 077	-3,4
26	Glasgewerbe,Keramik, Verarb.v.Steinen u.Erden	4 456	-1,1	158 280	68 797	227 077	-3,4
26.1	H.u.Verarb.v.Glas .....	514	-1,7	46 535	16 296	62 831	0,4

1) Klassifikation der Wirtschaftszweige, Ausgabe 1993 (WZ 93).  
2) Durchschnitt errechnet aus Monatsangaben.  
3) Einschl. tätiger Inhaber und Mitinhaber sowie unbezahlt mithelfender Familienangehöriger.



2 Fachliche Betriebsteile  
 2.1 Fachliche Betriebsteile und Beschäftigte  
 2.1.2 Januar - Juli 2001  
 Deutschland

Nr. der Klas- sifikation 1)	Wirtschaftsgliederung	Betriebsteile		Beschäftigte			
		Insgesamt	Veränderung zum Vorjahreszeitraum	Arbeiter 2)	Ange- stellte 2)3)	Insgesamt 2)	Veränderung zum Vorjahreszeitraum
		Anzahl	%	Anzahl			%
26.11	H.v.Flechglas .....	34	1,7	2 363	938	3 301	-2,7
26.12	Veredlg.u.Verarb.v. Flechglas .....	242	-3,5	16 256	6 278	22 534	0,3
26.13	H.v.Hohlglas .....	91	-3,0	14 938	4 536	19 473	-1,4
26.14	H.v.Glasfaser .....	40	3,7	3 306	1 232	4 538	2,9
26.15	H.,Veredlg.u.Verarb.v. sonst.Glas,techn.Glasw.	107	0,7	9 672	3 312	12 985	3,5
26.2	Keramik (oh.Ziegelei u. Baukeramik) .....	280	-0,7	24 642	9 247	33 889	-2,8
26.21	H.v.keramischen Haus- haltsw.u.Ziergegenst. ..	84	-0,9	10 247	3 062	13 309	-8,7
26.22	H.v.Sanitärkeramik .....	11	-7,1	2 126	1 184	3 310	0,0
26.23	H.v.Isolatoren u. Isolierteilen a.Keramik	20	-4,8	2 561	853	3 414	4,6
26.24	H.v.keramischen Erzeugn. f.sonst.techn.Zwecke ...	35	7,4	2 294	1 212	3 506	5,6
26.25	H.v.keramischen Erzeugnissen ang .....	43	1,0	2 265	847	3 112	-2,6
26.26	H.v.feuerfesten keramischen Werkstoffen	87	-2,6	5 150	2 089	7 239	0,6
26.30	H.v.keramischen Hand-u. Bodenfliesen u.-platten	36	-12,9	3 873	1 553	5 426	-10,2
26.40	Ziegelei,H.v.sonst. Baukeramik .....	203	-2,6	8 911	3 363	12 274	-6,8
26.5	H.v.Zement,Kalk u. gebranntem Gips .....	139	-4,6	8 275	4 622	12 897	-2,9
26.51	H.v.Zement .....	61	-	5 945	3 457	9 402	-2,0
26.52	H.v.Kalk .....	49	-2,8	1 550	737	2 287	-5,5
26.53	H.v.gebranntem Gips .....	29	-15,6	780	428	1 208	-4,5
26.6	H.v.Erzeugnissen a. Beton,Zement u.Gips ....	2 736	-0,4	48 237	24 856	73 094	-6,0
26.61	H.v.Betonerzeugnissen f. d.Bau u.Kalksandsteinen	1 031	-1,4	33 146	14 729	47 876	-6,6
26.62	H.v.Gipserzeugnissen f. d.Bau .....	26	-1,1	1 400	536	1 936	-3,2
26.63	H.v.Transportbeton .....	1 190	0,6	6 969	3 600	10 569	-5,3
26.64	H.v.Mörtel .....	381	-0,9	3 157	4 164	7 322	-1,2
26.65	H.v.Faserzementwaren ....	40	-3,5	1 468	853	2 320	-13,3
26.66	H.v.Erzeugnissen a. Beton,Zement u.Gips ang	68	1,3	2 097	973	3 070	-6,4
26.70	Be-u.Verarb.v.Natur- steinen ang .....	202	-5,1	4 769	1 851	6 619	-6,4
26.8	H.v.sonst.Mineral- erzeugnissen .....	345	0,8	13 038	7 009	20 047	-0,8
26.81	H.v.Mühl-,Polier-u.ä. Steinen,Schleifwerkzeug.	69	-0,4	4 929	2 540	7 468	-0,7
26.82	H.v.Mineraler- zeugnissen ang .....	276	1,0	8 109	4 470	12 579	-0,9
DJ	Metallerzg.u.-bearb., H.v.Metallerzeugnissen .	11 292	1,0	634 236	223 431	857 668	1,8
27	Metallerzg.u.-bearbeitung.	1 720	0,6	204 838	65 397	270 235	1,7
27.10	Erzeugung v.Roheisen, Stahl,Ferroleg.(EGKS) ..	104	3,5	55 383	20 300	75 683	-0,5

1) Klassifikation der Wirtschaftszweige, Ausgabe 1993 (WZ 93).

2) Durchschnitt errechnet aus Monatsangaben.

3) Einschl. tätiger Inhaber und Mitinhaber sowie unbezahlt mithelfender Familienangehöriger.

2 Fachliche Betriebsteile  
 2.1 Fachliche Betriebsteile und Beschäftigte  
 2.1.2 Januar - Juli 2001  
 Deutschland

Nr. der Klassifikation 1)	Wirtschaftsgliederung	Betriebsteile		Beschäftigte			
		Insgesamt	Veränderung zum Vorjahreszeitraum	Arbeiter 2)	Ange- stellte 2)3)	Insgesamt 2)	Veränderung zum Vorjahreszeitraum
		Anzahl	%	Anzahl			%
27.2	H.v.Rohren .....	241	-0,7	20 879	6 939	27 818	-1,9
27.21	H.v.Rohren u.Rohrstücken a.Guß Eisen .....	16	-0,9	1 603	768	2 371	-13,9
27.22	H.v.Stahlrohren u.Rohr- stücken a. Eisen u.Stahl	225	-0,6	19 276	6 171	25 448	-0,6
27.3	Sonst.erste Bearb.v.Ei- sen, Stahl, H.v.Ferroleg.	274	0,3	18 520	6 304	24 824	2,0
27.31	H.v.Blankstahl .....	43	-4,2	2 646	821	3 467	5,9
27.32	H.v.Kaltband unter 500 mm Breite .....	60	-6,3	6 966	2 568	9 534	2,9
27.33	H.v.Kaltprofilen .....	44	11,6	1 448	548	1 996	10,2
27.34	H.v.gezogenem Draht .....	87	2,0	4 628	1 188	5 817	1,0
27.35	Erste Bearb.v.Eisen u. Stahl ang, H.v.Ferroleg.	40	0,7	2 832	1 179	4 011	-4,9
27.4	Erzeugung u.erste Bearb. v.NE-Metallen .....	416	2,3	44 592	18 310	62 902	2,3
27.41	Erzeugung u.erste Bearb. v.Edelmetallen .....	31	4,3	1 972	1 879	3 851	-0,6
27.42	Erzeugung u.erste Bearb. v.Aluminium .....	153	1,9	21 780	8 590	30 370	2,5
27.43	Erzeugung u.erste Bearb. v.Blei, Zink u.Zinn .....	61	-4,0	2 852	1 220	4 072	-0,7
27.44	Erzeugung u.erste Bearb. v.Kupfer .....	107	6,5	14 476	5 216	19 691	1,7
27.45	Erzeugung u.erste Bearb. v.sonst.NE-Metallen ....	63	1,6	3 511	1 405	4 917	8,5
27.5	Gießereiindustrie .....	685	-0,2	65 465	13 543	79 008	4,5
27.51	Eisengießerei .....	219	-4,0	31 774	5 957	37 731	4,2
27.52	Stahlgießerei .....	52	2,0	5 277	1 725	7 002	3,3
27.53	Leichtmetallgießerei .....	266	0,9	22 433	4 483	26 916	5,2
27.54	Buntmetallgießerei .....	149	3,2	5 981	1 378	7 359	4,4
28	H.v.Metallerzeugnissen ...	9 571	1,1	429 398	158 035	587 433	1,9
28.1	Stahl-u.Leichtmetallbau ..	2 706	-1,4	87 293	37 846	125 139	-1,9
28.11	H.v.Stahl-u.Leicht- metallkonstruktionen ...	2 006	-1,3	68 157	29 472	97 629	-1,7
28.12	H.v.Ausbauelementen a. Stahl u.Leichtmetall ...	700	-1,5	19 136	8 374	27 509	-2,7
28.2	Kessel-u.Behälterbau (oh.H.v.Dampfkesseln) ..	316	-3,5	15 123	7 202	22 325	-2,7
28.21	H.v.Tanks u.Sammel- behältern .....	248	-2,1	7 940	3 039	10 980	-3,1
28.22	H.v.Zentralheizungs- Heizkörpern u.-Kesseln .	69	-8,2	7 182	4 163	11 345	-2,2
28.30	H.v.Dampfkesseln (oh. Zentralheizungskessel) .	314	-3,2	17 175	8 662	25 836	-6,7
28.40	H.v.Schmiede-, Press-, Zieh-, Stanzteilen u.ä. .	930	3,0	67 132	19 530	86 661	4,9
28.5	Oberfläch.veredlg., Wär- mebehandlg., Mechanik ang	1 793	7,3	70 124	16 132	86 256	11,5
28.51	Oberfläch.veredlg.u. Wärmebehandlung .....	836	6,3	33 167	7 988	41 155	9,3
28.52	Mechanik ang .....	958	8,3	36 957	8 145	45 102	13,6

1) Klassifikation der Wirtschaftszweige, Ausgabe 1993 (WZ 93).

2) Durchschnitt errechnet aus Monatsangaben.

3) Einschl. tätiger Inhaber und Mitinhaber sowie  
unbezahlt mithelfender Familienangehöriger.

2 Fachliche Betriebsteile  
2.1 Fachliche Betriebsteile und Beschäftigte  
2.1.2 Januar - Juli 2001  
Deutschland

Nr. der Klas- sifikation 1)	Wirtschaftsgliederung	Betriebsteile		Beschäftigte			
		Insgesamt	Veränderung zum Vorjahreszeitraum	Arbeiter 2)	Ange- stellte 2)3)	Insgesamt 2)	Veränderung zum Vorjahreszeitraum
		Anzahl	%	Anzahl			%
28.6	H.v.Schneidw.,Werkzeug., Schlössern u.Beschlägen	1 286	1,1	80 817	35 194	116 011	2,6
28.61	H.v.Schneidwaren u. Bestecken .....	62	-4,0	4 657	2 213	6 870	3,8
28.62	H.v.Werkzeugen .....	905	1,4	42 490	18 441	60 932	4,0
28.63	H.v.Schlössern u. Beschlägen .....	319	1,4	33 669	14 540	48 209	0,6
28.7	H.v.sonst.EBM-Waren .....	2 226	-0,1	91 736	33 468	125 205	0,0
28.71	H.v.Behältern a.Eisen u. Stahl .....	87	-2,4	2 988	925	3 913	-1,4
28.72	H.v.Verpackungen u. Verschlüssen a.Metall ..	98	-5,0	10 252	3 208	13 461	-4,2
28.73	H.v.Drahtwaren .....	246	-2,0	9 554	3 261	12 815	0,1
28.74	H.v.Schrauben,Nieten, Ketten u.Federn .....	444	1,4	28 481	9 470	37 951	2,6
28.75	H.v.EBM-Waren ang .....	1 350	0,3	40 460	16 604	57 065	-0,5
DK	Maschinenbau .....	9 734	0,6	581 718	390 368	972 086	1,3
29	Maschinenbau .....	9 734	0,6	581 718	390 368	972 086	1,3
29.1	H.v.Masch.f.d.Erzeugung u.Nutzung v.mech.Energie	1 560	-0,4	140 744	81 017	221 762	-0,1
29.11	H.v.Verbrenn.mot.u.Turb. (oh.Strassenfahrz.u.ä.) .	91	-2,0	13 045	12 256	25 302	-9,5
29.12	H.v.Pumpen u. Kompressoren .....	558	-1,1	38 233	26 389	64 622	0,8
29.13	H.v.Armaturen .....	466	-1,2	34 175	20 615	54 789	0,7
29.14	H.v.Lagern,Getrieben, Zahnradern,Antriebslem.	444	1,8	55 292	21 757	77 049	2,1
29.2	H.v.sonst.Maschinen f. unspezifische Verwendung	2 828	1,6	133 078	104 333	237 411	1,6
29.21	H.v.Öfen u.Brennern .....	168	13,8	5 267	6 335	11 603	1,7
29.22	H.v.Hebezeugen u. Fördermitteln .....	1 000	2,4	45 340	31 453	76 793	3,3
29.23	H.v.Kälte-u.Lufttechn. Erzeugn.f.gewerbl.Zwecke	612	1,2	28 267	21 179	49 446	-0,4
29.24	H.v.Maschinen f.unspezi- fische Verwendung ang ..	1 048	-0,6	54 204	45 366	99 570	1,4
29.3	H.v.land-u.forstw. Maschinen .....	291	0,7	17 941	8 162	26 103	1,1
29.31	H.v.Ackerschleppern .....	36	2,9	4 015	1 754	5 769	4,6
29.32	H.v.sonst.land-u. forstw.Maschinen .....	255	0,5	13 925	6 408	20 334	0,2
29.40	H.v.Werkzeugmaschinen ....	1 210	-1,2	70 823	51 435	122 258	3,4
29.5	H.v.Masch.f.sonst.best. Wirtschaftszweige .....	3 534	1,1	171 583	120 678	292 261	1,7
29.51	H.v.Masch.f.Metallerzeu- gung,Halbwerkseintr.usw .	116	0,6	5 470	5 371	10 841	-0,2
29.52	H.v.Bergwerks-,Bau-u. Baustoffmaschinen .....	368	0,1	21 510	14 783	36 292	-6,6
29.53	H.v.Masch.f.Ernährungs- gewerbe u.Tabakvererb. .	294	0,1	11 079	9 537	20 616	-6,2
29.54	H.v.Masch.f.d.Textil-, Bekleidg.-u.Ledergewerbe	269	-3,7	22 058	13 177	35 235	-3,3
29.55	H.v.Masch.f.d.Papier- gewerbe .....	157	-2,1	7 467	6 803	14 270	-0,5

1) Klassifikation der Wirtschaftszweige, Ausgabe 1993 (WZ 93).

2) Durchschnitt errechnet aus Monatsangaben.

3) Einschl. tätiger Innauer und Mitinhaber sowie unbezahlt mithelfender Familienangehöriger.

2 Fachliche Betriebsteile  
2.1 Fachliche Betriebsteile und Beschäftigte  
2.1.2 Januar - Juli 2001  
Deutschland

Nr. der Klas- sifika- tion 1)	Wirtschaftsgliederung	Betriebsteile		Beschäftigte			
		Insgesamt	Veränderung zum Vorjahreszeitraum	Arbeiter 2)	Ange- stellte 2)3)	Insgesamt 2)	Veränderung zum Vorjahreszeitraum
		Anzahl	%	Anzahl			%
29.56	H.v.Masch.f.best.Wirt- schaftszweige ang .....	2 330	2,2	104 000	71 006	175 006	6,1
29.60	H.v.Waffen u.Munition ....	49	0,3	5 284	5 586	10 870	-0,5
29.7	H.v.Haushaltsgeräten ang .	262	-2,7	42 265	19 157	61 422	-0,7
29.71	H.v_elektrischen Haushaltsgeräten .....	191	-3,9	38 036	16 086	54 122	-1,0
29.72	H.v.nichtelektrischen Heiz-,Koch-u.ä.Gerät.ang	72	0,8	4 229	3 071	7 300	1,5
DL	H.v.Büromasch.,Dv-Gerät. u.-einr.;Elektrotech.usw	7 327	0,8	468 999	411 345	880 344	3,2
30.0	H.v.Büromasch.,Dv-Gerät. u.-einr. ....	280	-1,2	14 477	20 135	34 612	4,1
30.01	H.v.Büromaschinen .....	67	-3,1	3 899	4 242	8 141	-1,2
30.02	H.v.Dv-Gerät.u.-einr. ....	213	-0,5	10 578	15 893	26 471	5,9
31	H.v.Geräten d.Elekttriz. erzg.,-verteilung u.ä. .	3 334	0,3	253 283	174 249	427 532	1,7
31.10	H.v.Elektromotoren,Gene- ratoren,Transformatoren	670	0,3	53 359	29 584	82 943	2,7
31.20	H.v.Elekttriz.vertlg.-u. -schalteinrichtungen ...	1 316	-0,6	96 170	84 851	181 061	1,4
31.30	H.v.isol.Elektrokabeln, -leitungen u.-drähten ..	197	4,5	15 526	6 078	21 604	4,2
31.40	H.v.Akkumulatoren u. Batterien .....	29	-10,3	5 282	2 478	7 761	2,0
31.50	H.v_elektrischen Lampen u.Leuchten .....	355	-1,6	23 488	11 776	35 264	0,6
31.6	H.v_elektr.Ausrüstg.ang ..	766	2,3	59 458	39 441	98 899	1,4
31.61	H.v_elektr.Ausrüstg.f. Motoren u.Fahrzeuge ang	181	0,4	36 084	15 959	52 043	-2,2
31.62	H.v.sonst_elektr. Ausrüstg.ang .....	585	2,8	23 374	23 482	46 856	5,6
32	Rundfunk-,Fernseh-u. Nachrichtentechnik .....	915	3,5	87 085	101 239	188 325	5,4
32.10	H.v_elektronischen Bauelementen .....	375	5,7	40 957	34 897	75 854	11,4
32.20	H.v.nachrichtentechni- schen Geräten u.Einr. ...	344	5,2	29 934	55 604	85 537	1,6
32.30	H.v.Rundfunk-,Fernseh-, phono-,videotechn.Gerät.	196	-3,0	16 194	10 739	26 933	1,8
33	Medizin-,Mess-,Steuer- u.Regelungstechnik,Optik	2 798	0,8	114 153	115 722	229 875	4,1
33.10	H.v.med.Geräten u.ortho- pädischen Vorrichtungen	1 197	0,2	47 334	34 086	81 420	4,4
33.20	H.v.Meß-,Kontroll-, Navig.-u.ä.Instr.u.Vorr.	1 173	1,3	46 047	59 526	105 573	4,2
33.30	H.v.industriellen Prozeß-Steuerungsanlg. .	138	2,8	3 370	7 477	10 846	-0,8
33.40	H.v.optischen u. fotografischen Geräten .	204	0,6	14 514	13 085	27 599	6,4
33.50	H.v.Uhren .....	86	-0,7	2 888	1 548	4 437	-6,6
DM	Fahrzeugbau .....	2 053	0,3	646 051	261 516	907 566	2,8
34	H.v.Kraftwagen u. Kraftwagenteilen .....	1 517	0,3	557 395	205 722	763 117	3,1

1) Klassifikation der Wirtschaftszweige, Ausgabe 1993 (WZ 93).  
2) Durchschnitt errechnet aus Monatsangaben.  
3) Einschl. tätiger Inhaber und Mitinhaber sowie  
unbezahlte mithelfender Familienangehöriger.

**2 Fachliche Betriebsteile**  
**2.1 Fachliche Betriebsteile und Beschäftigte**  
**2.1.2 Januar - Juli 2001**  
**Deutschland**

Nr. der Klassifikation 1)	Wirtschaftsgliederung	Betriebsteile		Beschäftigte			
		Insgesamt	Veränderung zum Vorjahreszeitraum	Arbeiter 2)	Ange-stellte 2)3)	Insgesamt 2)	Veränderung zum Vorjahreszeitraum
		Anzahl	%	Anzahl			%
34.10	H.v.Kraftwagen u. Kraftwagenmotoren .....	126	2,8	299 777	118 789	418 566	2,5
34.20	H.v.Karosserien, Aufbauten u.Anhängern ..	420	-1,8	27 378	9 726	37 104	2,0
34.30	H.v.Teilen u.ä.f.Kraftwagen u.deren Motoren ..	972	1,0	230 241	77 206	307 447	4,1
35	Sonst.Fahrzeugbau .....	536	0,2	88 656	55 794	144 450	1,1
35.1	Schiffbau .....	121	-1,4	18 754	7 011	25 765	3,0
35.11	Schiffbau (oh.Boots-u.Yachtbau) .....	94	0,2	16 874	6 086	22 961	1,8
35.12	Boots- u.Yachtbau .....	27	-6,4	1 879	925	2 804	14,0
35.20	Schienenfahrzeugbau .....	164	-2,4	28 784	11 456	40 240	-7,9
35.30	Luft-u.Raumfahrzeugbau ...	120	1,6	32 281	34 282	66 563	6,3
35.4	H.v.Krafträdern,Fahrrädern u.Behindertenfahrz.	93	5,2	6 802	2 332	9 134	3,4
35.41	H.v.Krafträdern .....	18	15,2	1 884	642	2 527	13,5
35.42	H.v.Fahrrädern .....	54	5,3	3 903	1 011	4 915	0,7
35.43	H.v.Behindertenfahrzeugen .....	21	-2,7	1 015	679	1 693	-2,2
35.50	Fahrzeugbau ang .....	38	0,4	2 035	713	2 748	2,0
DN	H.v.Möbeln,Schmuck,Musikinstr.usw,Recycling .	2 987	-0,9	159 160	61 430	220 590	-0,1
36	H.v.Möbeln,Schmuck,Musikinstr.,Sportger.usw	2 748	-1,7	153 107	59 565	212 672	-0,5
36.1	H.v.Möbeln .....	1 922	-1,7	115 533	42 319	157 852	-0,3
36.11	H.v.Sitzmöbeln .....	422	-1,4	32 457	11 198	43 654	2,2
36.12	H.v.Büro-u.Ladenmöbeln ...	373	-4,0	16 822	7 753	24 576	-0,4
36.13	H.v.Küchenmöbeln .....	170	-3,5	14 321	7 418	21 739	-4,3
36.14	H.v.sonst.Möbeln .....	874	-0,2	47 953	14 935	62 888	-0,6
36.15	H.v.Matratzen .....	84	-3,6	3 981	1 015	4 995	1,8
36.2	H.v.Schmuck u.ä. Erzeugnissen .....	130	1,2	4 494	2 464	6 958	-0,9
36.21	Prägen v.Münzen u. Medaillen .....	10	25,0	373	64	437	82,7
36.22	H.v.Schmuck,Gold-u.Silberschmiedewaren ....	120	-0,4	4 121	2 400	6 521	-3,8
36.30	H.v.Musikinstrumenten ....	75	-2,6	3 816	1 055	4 871	2,8
36.40	H.v.Sportgeräten .....	75	3,6	2 726	982	3 708	1,2
36.50	H.v.Spielwaren .....	148	-4,8	8 650	4 329	12 978	-1,3
36.6	H.v.sonst.Erzeugnissen ...	398	-2,4	17 888	8 416	26 305	-2,0
36.61	H.v.Phtasieschmuck .....	25	-16,8	563	309	872	-18,9
36.62	H.v.Besen u.Bürsten .....	84	0,3	4 134	1 337	5 471	0,6
36.63	H.v.Erzeugnissen ang .....	289	-1,6	13 191	6 770	19 961	-1,9
37	Recycling .....	240	9,5	6 053	1 865	7 918	11,5
37.10	Recycling v.Schrott .....	86	2,6	2 192	786	2 978	3,4
37.20	Recycling v.nichtmetall. Altmat.u.Reststoffen ...	154	13,8	3 861	1 079	4 940	17,0

1) Klassifikation der Wirtschaftszweige, Ausgabe 1993 (WZ 93).

2) Durchschnitt errechnet aus Monatsangaben.

3) Einschl. tätiger Inhaber und Mitinhaber sowie unbezahlt mithelfender Familienangehöriger.

2 Fachliche Betriebsteile

2.2 Umsatz  
2.2.1 im Juli 2001

Deutschland

Land Hauptgruppen	Umsatz				
	Inland	Ausland	Insgesamt	Veränderung zum Vor-	
				monat	jahresmonat
	1 000 DM			%	
Baden-Württemberg .....	20 508 909	16 634 220	37 143 129	3,9	6,9
Bayern .....	21 902 575	16 676 663	38 579 238	4,3	6,6
Berlin .....	3 519 749	1 100 567	4 620 316	-3,3	2,7
Brandenburg .....	2 200 930	494 609	2 695 539	0,5	9,8
Bremen .....	1 279 956	1 350 787	2 630 743	-12,3	-3,8
Hamburg .....	3 911 528	1 437 120	5 348 648	-2,8	12,1
Hessen .....	6 522 140	3 725 592	10 247 732	-6,0	2,6
Mecklenburg-Vorpommern .....	1 097 192	163 694	1 260 886	-6,4	5,2
Niedersachsen .....	10 345 735	5 681 112	16 026 847	-13,8	-8,7
Nordrhein-Westfalen .....	26 762 670	14 567 976	41 330 646	-3,7	2,7
Rheinland-Pfalz .....	4 918 915	3 570 753	8 489 668	-1,9	4,3
Saarland .....	1 548 217	973 834	2 522 051	-15,9	7,1
Sachsen .....	3 702 514	1 499 858	5 202 372	-6,2	5,3
Sachsen-Anhalt .....	2 799 821	614 709	3 414 530	3,1	13,8
Schleswig-Holstein .....	2 784 991	1 470 810	4 255 801	-3,9	5,9
Thüringen .....	2 254 632	649 957	2 904 589	-4,2	3,5
Deutschland .....	116 060 474	70 612 261	186 672 735	-2,0	3,9
Früheres Bundesgebiet .....	103 638 795	67 085 257	170 724 052	-1,9	3,6
Neue Länder und Berlin-Ost .....	12 421 679	3 527 004	15 948 683	-2,6	7,8
Vorleistungsgüterproduzenten					
Deutschland .....	56 119 647	27 426 361	83 546 008	-1,8	3,0
Früheres Bundesgebiet .....	49 847 761	25 816 777	75 664 538	-2,1	2,4
Neue Länder und Berlin-Ost .....	6 271 886	1 609 584	7 881 470	1,0	8,7
Investitionsgüterproduzenten					
Deutschland .....	29 649 851	34 895 124	64 544 975	-4,6	4,2
Früheres Bundesgebiet .....	27 052 023	33 342 631	60 394 654	-4,2	4,3
Neue Länder und Berlin-Ost .....	2 597 828	1 552 493	4 150 321	-11,1	3,2
Gebrauchsgüterproduzenten					
Deutschland .....	4 100 737	2 164 869	6 265 606	-5,3	5,2
Früheres Bundesgebiet .....	3 748 940	2 095 448	5 844 388	-4,6	5,7
Neue Länder und Berlin-Ost .....	351 797	69 421	421 218	-14,4	-1,7
Verbrauchsgüterproduzenten					
Deutschland .....	26 190 239	6 125 907	32 316 146	4,0	5,6
Früheres Bundesgebiet .....	22 990 071	5 830 401	28 820 472	4,3	4,8
Neue Länder und Berlin-Ost .....	3 200 168	295 506	3 495 674	2,2	12,7

# 2 Fachliche Betriebsteile

2.2 Umsatz  
2.2.1 Im Juli 2001

Deutschland

Nr. der Klas- sifikation 1)	Wirtschaftsgliederung	Umsatz				
		Inland	Ausland	Insgesamt	Veränderung zum Vor-	
					monet	jahresmonet
1 000 DM					%	
C	Bergbau u. Gew.v. Steinen u. Erden .....	1 414 255	93 049	1 507 304	-8,4	-2,4
CA	Kohlenbergbau, Torfgew., Gew.v. Erdöl u. Erdgas usw	754 443	25 742	780 185	-17,3	-5,0
10	Kohlenbergbau, Torf- gewinnung .....	393 100	18 327	411 427	2,2	-3,8
10.10	Steinkohlenbergbau u. -brikettherstellung ....	226 542	4 953	231 495	9,3	-9,5
10.20	Braunkohlenbergbau u. -brikettherstellung ....	.	.	149 359	-0,8	2,8
10.30	Torfgewinnung u. -veredlung .....	.	.	30 573	-24,3	14,6
11	Gew.v. Erdöl u. Erdgas Erbrg. verb. Dienstleistg.	361 343	7 415	368 758	-31,8	-6,3
11.10	Gew.v. Erdöl u. Erdgas .....	.	.	.	.	.
11.20	Erbrg. v. Dienstleistg. bei d. Gew.v. Erdöl u. Erdgas .	.	.	.	.	.
12.00	Bergbau a. Uran-u. Thoriumerze .....	-	-	-	X	X
CB	Erzbergbau, Gew.v. Steinen u. Erden, sonst. Bergbau ..	659 812	67 307	727 119	3,5	0,6
13	Erzbergbau .....	-	-	-	X	X
13.10	Eisenerzbergbau .....	-	-	-	X	X
13.20	NE-Metallerzbergbau (oh. Uran-u. Thoriumerze)	-	-	-	X	X
14	Gew.v. Steinen u. Erden, sonst. Bergbau .....	659 812	67 307	727 119	3,5	0,6
14.1	Gew.v. Natursteinen .....	49 124	3 587	52 711	7,1	3,0
14.11	Gew.v. Naturwerksteinen u. Natursteinen ang .....	.	.	.	.	.
14.12	Gew.v. Kalk, Dolom.-, Gips- u. Anhydritstein, Kreide .	41 890	2 715	44 605	8,5	2,8
14.13	Gew.v. Schiefer .....	.	.	.	.	.
14.2	Gew.v. Kies, Sand, Ton u. Kaolin .....	555 019	35 194	590 213	3,7	-0,2
14.21	Gew.v. Kies u. Sand .....	531 791	18 150	549 941	4,3	-0,9
14.22	Gew.v. Ton u. Kaolin .....	23 228	17 044	40 272	-5,0	10,3
14.30	Bergbau a. chemische u. Düngemittelminerale ..	9 650	11 861	21 511	-23,6	1,3
14.40	Gew.v. Salz .....	35 893	12 530	48 423	15,2	20,0
14.50	Gew.v. Steinen u. Erden ang, sonst. Bergbau .....	10 126	4 135	14 261	5,3	-23,5
D	Verarbeitendes Gewerbe ...	114 646 219	70 519 212	185 165 431	-1,9	4,0
DA	Ernährungsgewerbe u. Tabakverarbeitung .....	17 862 238	2 508 664	20 370 902	0,0	8,2
15	Ernährungsgewerbe .....	15 883 579	2 364 996	18 248 575	0,5	9,7
15.1	Schlachten u. Fleisch- verarbeitung .....	3 131 549	237 777	3 369 326	-4,2	9,6
15.11	Schlachten(oh. Schlachten v. Geflügel) .....	1 117 064	162 351	1 279 415	-8,7	10,3
15.12	Schlachten v. Geflügel ....	263 634	10 372	274 006	-1,5	22,2
15.13	Fleischverarbeitung .....	1 750 851	65 054	1 815 905	-1,1	7,3

1) Klassifikation der Wirtschaftszweige, Ausgabe 1993 (WZ 93).

2 Fachliche Betriebsteile

2.2 Umsatz  
2.2.1 Im Juli 2001

Deutschland

Nr. der Klas- sifikation 1)	Wirtschaftsgliederung	Umsatz				
		Inland	Ausland	Insgesamt	Veränderung zum Vor-	
					monat	jahresmonat
1 000 DM				%		
15.20	Fischverarbeitung .....	211 600	37 285	248 885	-5,7	10,3
15.3	Obst-u.Gemüsever- arbeitung .....	918 374	191 371	1 109 745	0,7	10,2
15.31	Verarb.v.Kartoffeln .....	110 420	19 160	129 580	-9,5	7,1
15.32	H.v.Frucht-u.Gemüse- säften .....	327 847	88 139	415 986	6,2	17,6
15.33	Verarb.v.Obst u. Gemüse ang .....	480 107	84 072	564 179	-0,5	5,9
15.4	H.v.pflanzlichen u. tierischen Ölen u.Fetten	406 568	223 460	630 028	2,9	14,7
15.41	H.v.rohen Ölen u.Fetten ..	150 141	137 660	287 801	0,6	33,9
15.42	H.v.raffinierten Ölen u. Fetten .....	118 999	79 822	198 821	1,3	6,6
15.43	H.v.Margarine u.ä. Nahrungsfetten .....	137 428	5 978	143 406	10,5	-2,9
15.5	Milchverarbeitung .....	2 764 298	554 991	3 319 289	3,4	15,4
15.51	Milchverarbeitung (oh.H.v.Speiseeis) .....	2 497 490	523 897	3 021 387	1,4	13,8
15.52	H.v.Speiseeis .....	266 808	31 094	297 902	28,3	34,4
15.6	Mehl-u.Schäl- u. Stärke- u.Stärkeerzeugn. ....	380 788	125 236	506 024	-5,4	4,3
15.61	Mehl-u.Schäl- u. Stärke- u.Stärkeerzeugn. ....	304 833	58 045	362 878	-0,1	11,3
15.62	H.v.Stärke u.Stärke- erzeugnissen .....	75 955	67 191	143 146	-16,7	-10,2
15.7	H.v.Futtermitteln .....	617 803	94 421	712 224	1,9	-2,1
15.71	H.v.Futtermitteln f. Nutztiere .....	441 811	29 205	471 016	-0,2	8,4
15.72	H.v.Futtermitteln f. sonst.Tiere .....	175 992	65 216	241 208	6,1	-17,6
15.8	Sonst.Ernährungsgewerbe (oh.Getränkeherstellung)	4 418 476	646 214	5 064 690	-0,2	3,7
15.81	H.v.Backwaren (oh.Dauer- backwaren) .....	1 435 458	30 270	1 465 728	0,1	3,4
15.82	H.v.Dauerbackwaren .....	380 681	62 510	443 191	-0,8	2,4
15.83	Zuckerindustrie .....	428 685	129 159	557 844	6,2	16,9
15.84	H.v.Süßwaren(oh.Dauer- backwaren) .....	731 202	138 514	869 716	2,7	4,4
15.85	H.v.Teigwaren .....	78 118	2 884	81 002	-3,7	3,8
15.86	Verarb.v.Kaffee u.Tee, H.v.Kaffee-Ersatz .....	448 935	49 920	498 855	-9,8	-6,6
15.87	H.v.Würzen u.Soßen .....	336 885	51 823	388 708	1,7	0,2
15.88	H.v.homogenisierten u. diätetischen Nahrungsm.	99 386	36 110	135 496	-7,9	12,4
15.89	H.v.sonst.Nahrungsmit- teln (oh.Getränke) .....	479 126	145 024	624 150	-0,6	3,1
15.9	Getränkeherstellung .....	3 034 123	254 241	3 288 364	4,4	17,2
15.91	H.v.Spirituosen .....	318 175	19 303	337 478	-0,9	10,9
15.92	Alkoholbrennerei .....	.	.	16 607	-2,0	25,0
15.93	H.v.Wein a.frischen Trauben .....	119 963	7 803	127 766	-11,3	17,1
15.94	H.v.Apfelwein u.sonst. Fruchtweinen .....	.	.	16 710	3,2	13,8

1) Klassifikation der Wirtschaftszweige, Ausgabe 1993 (WZ 93).



2 Fachliche Betriebsteile

2.2 Umsatz  
2.2.1 Im Juli 2001

Deutschland

Nr. der Klas- sifika- tion 1)	Wirtschaftsgliederung	Umsatz				
		Inland	Ausland	Insgesamt	Veränderung zum Vor-	
					monat	jahresmonat
1 000 DM						
15.95	H.v.Wermutwein u.sonst. aromatisierten Weinen ..	.	.	9 647	-2,4	23,6
15.96	H.v.Bier .....	1 409 133	142 359	1 551 492	5,0	18,5
15.97	H.v.Malz .....	74 204	29 728	103 932	8,4	15,6
15.98	Mineralbrunnen,H.v. Erfrischungsgetränken ..	1 076 333	48 399	1 124 732	7,2	17,4
16.00	Tabakverarbeitung .....	1 978 659	143 668	2 122 327	-3,5	-2,9
08	Textil-u.Bekleidungs- gewerbe .....	2 655 464	1 504 251	4 159 715	22,1	-1,6
17	Textilgewerbe .....	1 453 352	807 691	2 261 043	-0,7	-1,1
17.1	Spinnstoffaufbereitung u.Spinnerei .....	126 617	100 106	226 723	-12,9	-4,5
17.11	Baumwollaufbereitung u. -spinnerei .....	70 883	48 317	119 200	-14,6	1,9
17.12	Wollaufbereitung u. Streichgarnspinnerei ...	1 740	2 968	4 708	-17,4	-30,2
17.13	Wollaufbereitung u. Kammgarnspinnerei .....	21 328	19 521	40 849	-13,1	-16,2
17.14	Flachsaufbereitung u. -spinnerei .....	1 096	480	1 576	-8,2	-19,5
17.15	Zwirnen u.Texturieren v. Filamentgarnen usw .....	4 639	6 959	11 598	-14,4	-10,3
17.16	Nähgarnfertigung .....	24 709	19 910	44 619	-7,9	-2,5
17.17	Sonst.Spinnstoffaufbe- reitung u.Spinnerei ....	2 222	1 951	4 173	-4,6	-0,1
17.2	Weberei .....	266 449	188 438	454 887	-9,6	-4,6
17.21	Baumwollweberei .....	138 822	105 547	244 369	-10,4	-3,5
17.22	Streichgarnweberei .....	3 119	1 627	4 746	-29,7	-25,8
17.23	Kammgarnweberei .....	50 062	26 529	76 591	-13,3	-4,3
17.24	Seiden-u.Filamentgarn- weberei .....	61 150	45 002	106 152	-7,3	-0,5
17.25	Sonst.Weberei .....	13 296	9 733	23 029	11,6	-24,3
17.30	Textilveredlung .....	143 777	66 740	210 517	-4,7	1,2
17.40	H.v.konfektion.Textil- waren (oh.Bekleidung) ..	271 429	52 410	323 839	2,5	0,2
17.5	Sonst.Textilgewerbe (oh.H.v.Maschenware) ...	428 859	291 821	720 680	-1,6	3,1
17.51	H.v.Teppichen .....	140 833	34 086	174 919	1,9	-1,7
17.52	H.v.Seilerwaren .....	13 875	5 626	19 501	-1,4	4,0
17.53	H.v.Vliesstoff,Erzeugn. daraus (oh.Bekleidung) .	84 746	98 089	182 835	-3,2	7,6
17.54	Textilgewerbe eng .....	189 405	154 020	343 425	-2,5	3,3
17.60	H.v.gewirktem u. gestricktem Stoff .....	66 747	46 306	113 053	-3,6	-8,9
17.7	H.v.gewirkten u.ge- strickten Fertigerzeugn.	149 474	61 870	211 344	65,8	-2,6
17.71	H.v.Strumpfwaren .....	73 565	15 745	89 310	16,1	-10,7
17.72	H.v.Pullovern,Strick- jacken u.ä. ....	75 909	46 125	122 034	141,5	4,3

1) Klassifikation der Wirtschaftszweige, Ausgabe 1993 (WZ 93).

## 2 Fachliche Betriebsteile

2.2 Umsatz  
2.2.1 Im Juli 2001

Deutschland

Nr. der Klas- sifika- tion 1)	Wirtschaftsgliederung	Umsatz			Veränderung zum Vor-	
		Inland	Ausland	Insgesamt	monet	jahresmonet
		1 000 DM			%	
18	Bekleidungsgewerbe .....	1 202 112	696 560	1 898 672	67,9	-2,3
18.10	H.v.Lederbekleidung .....	6 657	1 679	8 336	8,6	6,1
18.2	H.v.Bekleidung (oh. Lederbekleidung) .....	1 192 139	693 462	1 885 601	68,8	-2,3
18.21	H.v.Arbeits-u.Berufs- bekleidung .....	42 565	3 350	45 915	-2,8	-4,4
18.22	H.v.Oberbekleidg.(oh.Ar- beits-u.Berufsbekleidg.)	831 070	597 273	1 428 343	95,2	-1,8
18.23	H.v.Wäsche .....	262 391	70 008	332 399	23,3	-3,0
18.24	H.v.sonst.Bekleidg.u. Bekleidungszubehör .....	56 113	22 831	78 944	15,2	-7,2
18.30	Zurichtung u.Färben v. Fellen,H.v.Pelzwaren ...	3 316	1 419	4 735	-17,1	-6,5
OC	Ledergewerbe .....	510 192	223 965	734 157	18,6	1,2
19	Ledergewerbe .....	510 192	223 965	734 157	18,6	1,2
19.10	Ledererzeugung .....	51 258	48 509	99 767	-11,6	13,2
19.20	Lederverarb.(oh.H.v.Le- derbekleidung u.Schuhen)	61 214	18 869	80 083	-3,2	-9,6
19.30	H.v.Schuhen .....	397 720	156 587	554 307	31,0	1,0
OD	Holzgewerbe (oh.H.v. Möbeln) .....	2 004 813	430 281	2 435 094	-0,3	-2,9
20	Holzgewerbe (oh.H.v. Möbeln) .....	2 004 813	430 281	2 435 094	-0,3	-2,9
20.10	Säge-,Möbel-u.Holz- imprägnierwerke .....	480 518	107 575	588 093	1,4	-6,8
20.20	Furnier-, Sperrh.-,Holz- faserpl.-u.-spanpl.Werke	404 326	174 243	578 569	-6,1	8,3
20.30	H.v.Konstr.-,Fertigb.t., Ausbauelement.u.ä.a.Holz	842 616	87 260	929 876	0,8	-10,0
20.40	H.v.Verpackungsmitteln u.Lagerbehältern a.Holz	94 421	9 238	103 659	3,8	3,8
20.5	H.v.Holzwaren ang,Kork-, Flecht-u.Korbwaren .....	182 932	51 965	234 897	4,8	12,3
20.51	H.v.Holzwaren ang, Veredlg.v.Holzwaren ....	179 722	47 796	227 518	4,7	13,4
20.52	H.v.Kork-,Flecht-u. Korbwaren .....	3 210	4 169	7 379	6,0	-12,6
DE	Papier-,Verlags-u. Druckgewerbe .....	8 821 696	2 185 102	11 066 798	-0,1	0,2
21	Papiergewerbe .....	3 011 488	1 705 191	4 716 679	3,5	2,8
21.1	H.v.Holzstoff,Zellstoff, Papier,Karton u.Pappe ..	1 104 925	1 179 463	2 284 388	1,7	-1,3
21.11	H.v.Holzstoff u. Zellstoff .....	21 197	38 117	59 314	-3,4	-6,8
21.12	H.v.Papier,Karton u. Pappe .....	1 083 728	1 141 346	2 225 074	1,9	-1,2
21.2	Papier-,Karton-u.Pappe- verarbeitung .....	1 906 563	525 728	2 432 291	5,2	7,0
21.21	H.v.Wellpapier u.-pappe, Verpackungsmitteln .....	1 051 920	257 134	1 309 054	6,0	7,0
21.22	H.v.Haushalts-u.Hygiene- art.a.Zellstoff u.Papier	389 348	97 547	486 895	4,3	9,5
21.23	H.v.Schreibwaren,Büro- bedarf a.Papier u.Pappe	194 494	46 839	241 333	7,1	4,3

1) Klassifikation der Wirtschaftszweige, Ausgabe 1993 (WZ 93).

# 2 Fachliche Betriebsteile

2.2 Umsatz  
2.2.1 Im Juli 2001

Deutschland

Nr. der Klas- sifikation 1)	Wirtschaftsgliederung	Umsatz				
		Inland	Ausland	Insgesamt	Veränderung zum Vor-	
					monat	jahresmonat
1 000 DM				%		
21.24	H.v.Tapeten .....	30 833	31 638	62 471	4,4	-3,0
21.25	H.v.sonst.Waren aus Papier, Karton u. Peppe ..	239 968	92 570	332 538	1,9	7,6
22	Verlags-, Druckgewerbe, Vervielfältigung .....	5 870 208	479 911	6 350 119	-2,5	-1,7
22.1	Verlagsgewerbe .....	3 360 803	130 146	3 490 949	-1,6	-5,2
22.11	Buchverlag u. Musikverlag .	808 871	73 070	881 941	19,0	2,4
22.12	Zeitungsverlag .....	1 574 314	5 274	1 579 588	-9,5	-12,4
22.13	Zeitschriftenverlag .....	932 070	44 248	976 318	-3,5	4,3
22.14	Verlag v. bespielten Tonträgern .....	11 197	811	12 008	-40,3	-66,1
22.15	Sonst. Verlagsgewerbe .....	34 351	6 743	41 094	44,0	-7,8
22.2	Druckgewerbe .....	2 431 217	286 210	2 717 427	-3,5	1,7
22.21	Zeitungsdruckerei .....	195 390	226	195 616	-4,7	-7,2
22.22	Druckerei (oh. Zeitungs- druckerei) .....	1 982 935	264 551	2 247 486	-3,4	3,2
22.23	Druckweiterverarbeitung ..	99 234	13 559	112 793	-6,3	-11,7
22.24	Satzherstellung u. Reproduktion .....	119 565	7 216	126 781	0,3	-0,7
22.25	Sonst. Druckgewerbe .....	34 093	658	34 751	-7,7	17,5
22.3	Vervielf. v. besc. Ton-, Bild- u. Datenträgern ....	78 188	63 555	141 743	-6,9	35,6
22.31	Vervielfältigung v. bespielten Tonträgern ..	48 634	42 148	90 782	-7,3	33,1
22.32	Vervielfältigung v. bespielten Bildträgern .	14 945	13 090	28 035	6,5	56,7
22.33	Vervielfältigung v. bespielten Datenträgern	14 609	8 317	22 926	-18,2	24,5
DF	Kokerei, Mineralölverar- beitung, H.v. Brutstoffen	7 500 887	314 157	7 815 044	4,1	14,3
23	Kokerei, Mineralölverar- beitung, H.v. Brutstoffen	7 500 887	314 157	7 815 044	4,1	14,3
23.10	Kokerei .....	.	.	.	.	.
23.20	Mineralölverarbeitung ....	7 402 679	287 692	7 690 371	4,0	14,8
23.30	H.u. Verarb. v. Spalt- u. Brutstoffen .....	.	.	.	.	.
06	Chemische Industrie .....	8 523 305	9 219 359	17 742 664	-0,3	1,0
24	Chemische Industrie .....	8 523 305	9 219 359	17 742 664	-0,3	1,0
24.1	H.v. chemischen Grund- stoffen .....	3 645 210	4 407 499	8 052 709	-4,4	-3,6
24.11	H.v. Industriegasen .....	150 152	7 727	157 879	-1,0	-1,1
24.12	H.v. Farbstoffen u. Pigmenten .....	179 416	469 830	649 246	1,7	-9,6
24.13	H.v. sonst. anorganischen Grundstoffen u. Chemik. .	421 895	418 517	840 412	0,2	12,6
24.14	H.v. sonst. organischen Grundstoffen u. Chemik. .	1 355 352	1 487 779	2 843 131	-7,7	-8,6
24.15	H.v. Düngemitteln u. Stickstoffverbindungen .	200 877	144 677	345 554	-1,8	19,7
24.16	H.v. Kunststoff in Pri- märformen .....	1 304 264	1 790 731	3 094 995	-3,9	-4,0

1) Klassifikation der Wirtschaftszweige, Ausgabe 1993 (WZ 93).

## 2 Fachliche Betriebsteile

2.2 Umsatz  
2.2.1 Im Juli 2001

Deutschland

Nr. der Klas- sifikation 1)	Wirtschaftsgliederung	Umsatz				
		Inland	Ausland	Insgesamt	Veränderung zum Vor-	
					monat	jahresmonat
				%		
24.17	H.v.synthetischem Kautschuk in Primärformen ..	33 254	88 238	121 492	-8,3	16,0
24.20	H.v.Schädlingsbekämpfungs-u.Pflanzenschutz m.	102 576	280 619	383 195	22,9	1,2
24.30	H.v.Anstrichmitteln, Druckfarben u.Kitten ...	906 145	498 082	1 404 227	3,9	1,8
24.4	H.v.pharmazeut.Erzeugn. ..	1 868 781	2 007 181	3 875 962	5,7	14,0
24.41	H.v.pharmazeut. Grundstoffen .....	73 399	314 073	387 472	0,9	10,3
24.42	H.v.pharmazeut.Spezialitäten u.sonst.Erzeugn. .	1 795 382	1 693 108	3 488 490	6,3	14,4
24.5	H.v.Seifen,Wasch-,Reinigungs-u.Körperpflegen. .	900 647	490 101	1 390 748	3,8	0,0
24.51	H.v.Seifen,Wasch-,Reinigungs-u.Poliermitteln ..	406 014	286 846	692 860	7,0	-6,7
24.52	H.v.Duft-u.Körperpflegemitteln .....	494 633	203 255	697 888	0,8	7,7
24.6	H.v.sonst.chemischen Erzeugnissen .....	964 966	1 263 063	2 228 029	0,2	-0,2
24.61	H.v.pyrotechnischen Erzeugnissen .....	42 252	38 400	80 652	6,9	-18,2
24.62	H.v.Klebstoffen u. Gelatine .....	138 410	90 114	228 524	4,1	8,5
24.63	H.v.etherischen Ölen .....	58 051	65 267	123 318	-0,5	13,9
24.64	H.v.fotochemischen Erzeugnissen .....	80 388	207 027	287 415	-1,2	-2,5
24.65	H.v.unbespielten Ton-, Bild-u.Datenträgern .....	15 854	40 638	56 492	18,3	-15,2
24.66	H.v.chemischen Erzeugnissen ang .....	630 011	821 617	1 451 628	-1,0	0,0
24.70	H.v.Chemiefasern .....	134 980	272 814	407 794	-15,6	-6,3
DH	H.v.Gummi-u.Kunststoffwaren .....	5 180 596	2 435 872	7 616 468	-0,1	1,5
25	H.v.Gummi-u.Kunststoffwaren .....	5 180 596	2 435 872	7 616 468	-0,1	1,5
25.1	H.v.Gummiwaren .....	917 418	536 793	1 454 211	-2,6	2,0
25.11	H.v.Bereifungen .....	240 080	235 907	475 987	-0,5	4,0
25.12	Runderneuerung v. Bereifungen .....	17 126	3 792	20 918	4,1	7,5
25.13	H.v.sonst.Gummiwaren .....	660 212	297 094	957 306	-3,8	0,9
25.2	H.v.Kunststoffwaren .....	4 263 178	1 899 079	6 162 257	0,5	1,4
25.21	H.v.Platten,Folien usw a.Kunststoff .....	1 214 613	878 312	2 092 925	2,0	0,4
25.22	H.v.Verpackungsmitteln a.Kunststoff .....	591 108	300 267	891 375	3,7	8,1
25.23	H.v.Baubedarfsartikeln a.Kunststoff .....	723 444	110 667	834 111	3,0	-6,4
25.24	H.v.sonst.Kunststoffwaren .....	1 734 013	609 833	2 343 846	-2,7	2,8
DI	Glasgewerbe,Keramik, Verarb.v.Steinen u.Erden	4 494 412	1 012 635	5 507 047	1,2	-1,2
26	Glasgewerbe,Keramik, Verarb.v.Steinen u.Erden	4 494 412	1 012 635	5 507 047	1,2	-1,2
26.1	H.u.Verarb.v.Glas .....	902 233	458 923	1 361 156	-1,1	4,7

1) Klassifikation der Wirtschaftszweige, Ausgabe 1993 (WZ 93).

# 2 Fachliche Betriebsteile

2.2 Umsatz  
2.2.1 Im Juli 2001

Deutschland

Nr. der Klas- sifikation 1)	Wirtschaftsgliederung	Umsatz				
		Inland	Ausland	Insgesamt	Veränderung zum Vor-	
					monat	jahresmonat
				%		
26.11	H.v.Flechglas .....	80 345	50 768	131 113	-6,5	15,0
26.12	Veredlg.u.Verarb.v. Flechglas .....	407 584	75 173	482 757	2,6	3,3
26.13	H.v.Mohlglas .....	245 839	125 914	371 753	-2,0	-0,7
26.14	H.v.Glasfaser .....	67 998	46 124	114 122	-3,2	-2,0
26.15	H.,Veredlg.u.Verarb.v. sonst.Glas,techn.Glasw.	100 467	160 944	261 411	-2,4	15,0
26.2	Keramik (oh.Ziegelei u. Baukeramik) .....	229 280	232 720	462 000	-5,2	-2,4
26.21	H.v.keramischen Haus- haltsw.u.Ziergegenst. ..	59 608	39 941	99 549	-13,4	-8,9
26.22	H.v.Sanitärkeramik .....	25 910	18 677	44 587	0,4	-4,5
26.23	H.v.Isolatoren u. Isolierteilen a.Keramik	14 917	17 018	31 935	-5,5	-5,3
26.24	H.v.keramischen Erzeugn. f.sonst.techn.Zwecke ...	27 311	31 718	59 029	-13,6	-16,0
26.25	H.v.keramischen Erzeugnissen ang .....	23 325	10 753	34 078	-6,3	-5,9
26.26	H.v.feuerfesten keramischen Werkstoffen	78 209	114 613	192 822	1,8	8,7
26.30	H.v.keramischen Wand-u. Bodenfliesen u.-platten	73 317	14 509	87 826	-0,8	-8,5
26.40	Ziegelei,H.v.sonst. Baukeramik .....	262 307	23 551	285 858	9,7	-7,9
26.5	H.v.Zement,Kalk u. gebranntem Gips .....	483 256	43 416	526 672	2,5	-5,5
26.51	H.v.Zement .....	391 084	30 581	421 665	4,3	-5,4
26.52	H.v.Kalk .....	61 249	6 032	67 281	-1,1	-2,3
26.53	H.v.gebranntem Gips .....	30 923	6 803	37 726	-8,0	-12,0
26.6	H.v.Erzeugnissen a. Beton,Zement u.Gips ....	2 022 836	67 308	2 090 144	3,7	-3,5
26.61	H.v.Betonerzeugnissen f. d.Bau u.Kalksandsteinen	1 074 513	26 937	1 101 450	2,2	-4,4
26.62	H.v.Gipsrzeugnissen f. d.Bau .....	53 973	11 336	65 309	8,3	-18,5
26.63	H.v.Transportbeton .....	505 108	240	505 348	5,2	-7,6
26.64	H.v.Mörtel .....	249 564	16 242	265 806	2,8	1,0
26.65	H.v.Faserzementwaren .....	42 730	5 143	47 873	14,4	-5,6
26.66	H.v.Erzeugnissen a. Beton,Zement u.Gips ang	96 948	7 410	104 358	8,2	41,5
26.70	Be-u.Verarb.v.Natur- steinen ang .....	108 521	8 520	117 041	2,1	-3,1
26.8	H.v.sonst.Mineral- erzeugnissen .....	412 662	163 688	576 350	-1,6	5,2
26.81	H.v.Mühl-,Polier-u.ä. Steinen,Schleifwerkzeug.	73 369	68 406	141 775	-0,1	-0,4
26.82	H.v.Mineraler- zeugnissen ang .....	339 293	95 282	434 575	-2,0	7,2
DJ	Metallerzg.u.-bearb., H.v.Metallerzeugnissen .	14 681 741	5 856 988	20 538 729	-2,3	3,9
27	Metallerzg.u.-bearbeitung.	5 738 428	3 246 598	8 985 026	-4,3	1,9
27.10	Erzeugung v.Roheisen, Stahl,Ferroleg.(EGKS) ..	1 935 017	1 001 803	2 936 820	-13,7	-1,7

1) Klassifikation der Wirtschaftszweige, Ausgabe 1993 (WZ 93).

## 2 Fachliche Betriebsteile

2.2 Umsatz  
2.2.1 Im Juli 2001

Deutschland

Nr. der Klas- sifikation 1)	Wirtschaftsgliederung	Umsatz				
		Inland	Ausland	Insgesamt	Veränderung zum Vor-	
					monat	jahresmonat
				%		
27.2	H.v.Rohren .....	404 800	336 955	741 755	-1,8	5,6
27.21	H.v.Rohren u.Rohrstücken a.Gußeisen .....	39 465	16 232	55 697	0,7	-13,6
27.22	H.v.Stahlrohren u.Rohr- stücken a. Eisen u.Stahl	365 335	320 723	686 058	-2,0	7,5
27.3	Sonst.erste Bearb.v.Ei- sen, Stahl, H.v.Ferroleg.	645 516	295 328	940 844	-1,4	2,9
27.31	H.v.Blankstahl .....	98 145	28 924	127 069	-1,3	3,4
27.32	H.v.Kaltband unter 500 mm Breite .....	300 655	148 675	449 330	-4,1	-0,1
27.33	H.v.Kaltprofilen .....	64 781	13 256	78 037	8,9	5,4
27.34	H.v.gezogenem Draht .....	110 072	41 693	151 765	0,3	-0,1
27.35	Erste Bearb.v.Eisen u. Stahl ang, H.v.Ferroleg.	71 863	62 780	134 643	0,3	16,3
27.4	Erzeugung u.erste Bearb. v.NE-Metallen .....	1 755 050	1 337 157	3 092 207	4,9	1,0
27.41	Erzeugung u.erste Bearb. v.Edelmetallen .....	167 743	60 677	228 420	16,2	-1,0
27.42	Erzeugung u.erste Bearb. v.Aluminium .....	949 538	638 604	1 588 142	4,9	2,4
27.43	Erzeugung u.erste Bearb. v.Blei, Zink u.Zinn .....	136 835	59 205	196 040	-2,6	-3,1
27.44	Erzeugung u.erste Bearb. v.Kupfer .....	432 825	471 907	904 732	3,5	-1,2
27.45	Erzeugung u.erste Bearb. v.sonst.NE-Metallen ....	68 109	106 764	174 873	8,3	7,0
27.5	Gießereiindustrie .....	998 045	275 355	1 273 400	-3,7	10,4
27.51	Eisengießerei .....	403 500	150 385	553 885	-7,5	8,1
27.52	Stahlgießerei .....	92 627	38 124	130 751	4,3	24,2
27.53	Leichtmetallgießerei .....	422 990	70 972	493 962	-1,6	9,3
27.54	Buntmetallgießerei .....	78 928	15 874	94 802	-2,4	13,2
28	H.v.Metallerzeugnissen ...	8 943 313	2 610 390	11 553 703	-0,7	5,5
28.1	Stahl-u.Leichtmetallbau ..	2 316 359	298 768	2 615 127	-0,4	4,9
28.11	H.v.Stahl-u.Leicht- metallkonstruktionen ...	1 839 609	239 447	2 079 056	-1,0	5,1
28.12	H.v.Ausbauelementen a. Stahl u.Leichtmetall ...	476 750	59 321	536 071	2,0	4,4
28.2	Kessel-u.Behälterbau (oh.H.v.Dampfkesseln) ..	398 571	107 029	505 600	6,3	4,0
28.21	H.v.Tanks u.Sammel- behältern .....	164 127	54 560	218 687	1,8	11,6
28.22	H.v.Zentralheizungs- heizkörpern u.-Kesseln .	234 444	52 469	286 913	9,9	-1,1
28.30	H.v.Dampfkesseln (oh. Zentralheizungskessel) .	363 555	126 421	489 976	-13,1	5,8
28.40	H.v.Schmiede-, Press-, Zieh-, Stanzteilen u.ä. .	1 361 342	435 952	1 797 294	-3,0	6,9
28.5	Oberfläch.veredlg., Wär- mebehandlg., Mechanik ang	1 265 240	179 263	1 444 503	2,0	9,8
28.51	Oberfläch.veredlg.u. Wärmebehandlung .....	618 112	106 539	724 651	0,8	7,3
28.52	Mechanik ang .....	647 128	72 724	719 852	3,2	12,4

1) Klassifikation der Wirtschaftszweige, Ausgabe 1993 (WZ 93).

## 2 Fachliche Betriebsteile

2.2 Umsatz  
2.2.1 Im Juli 2001

Deutschland

Nr. der Klas- sifikation 1)	Wirtschaftsgliederung	Umsatz				
		Inland	Ausland	Insgesamt	Veränderung zum Vor-	
					monat	jahresmonat
1 000 DM					%	
28.6	H.v.Schneidw.,Werkzeug., Schlössern u.Beschlägen	1 292 914	732 614	2 025 528	-1,7	7,9
28.61	H.v.Schneidwaren u. Bestecken .....	39 002	77 160	116 162	-10,4	27,8
28.62	H.v.Werkzeugen .....	623 426	326 839	950 265	2,2	8,1
28.63	H.v.Schlössern u. Beschlägen .....	630 486	328 615	959 101	-4,1	5,6
28.7	H.v.sonst.EBM-Waren .....	1 945 332	730 343	2 675 675	1,3	1,6
28.71	H.v.Behältern a.Eisen u. Stahl .....	87 591	30 761	118 352	0,4	3,2
28.72	H.v.Verpackungen u. Verschlüssen a.Metall ..	304 577	144 337	448 914	6,4	2,5
28.73	H.v.Drahtwaren .....	224 753	108 144	332 897	-0,5	-0,5
28.74	H.v.Schrauben,Nieten, Ketten u.Federn .....	475 686	195 025	670 711	-3,7	1,1
28.75	H.v.EBM-Waren ang .....	852 725	252 076	1 104 801	3,1	1,9
DK	Maschinenbau .....	11 747 563	11 594 220	23 341 783	-5,4	8,2
29	Maschinenbau .....	11 747 563	11 594 220	23 341 783	-5,4	8,2
29.1	H.v.Masch.f.d.Erzeugung u.Nutzung v.mech.Energie	2 646 388	2 542 646	5 189 034	0,3	12,4
29.11	H.v.Verbrenn.mot.u.Turb. (oh.Strassenfahrz.u.ä.)	181 094	690 891	871 985	1,4	68,3
29.12	H.v.Pumpen u. Kompressoren .....	756 451	789 098	1 545 549	-4,2	5,9
29.13	H.v.Armaturen .....	771 085	440 694	1 211 789	3,6	1,8
29.14	H.v.Lagern,Getrieben, Zahnradern,Antriebsselem.	937 748	621 963	1 559 711	2,0	7,8
29.2	H.v.sonst.Maschinen f. unspezifische Verwendung	3 260 629	2 429 214	5 689 843	-7,4	8,6
29.21	H.v.öfen u.Brennern .....	142 407	128 354	270 761	-3,5	18,6
29.22	H.v.Hebezeugen u. Fördermitteln .....	1 147 253	698 809	1 846 062	-2,5	13,0
29.23	H.v.kälte-u.lufttechn. Erzeugn.f.gewerbl.Zwecke	802 312	378 570	1 180 882	-26,0	-3,0
29.24	H.v.Maschinen f.unspezi- fische Verwendung ang ..	1 168 657	1 223 481	2 392 138	0,8	10,7
29.3	H.v.land-u.forstw. Maschinen .....	415 967	465 656	881 623	-4,5	3,5
29.31	H.v.Ackerschleppern .....	96 916	212 383	309 299	-3,7	-6,0
29.32	H.v.sonst.land-u. forstw.Maschinen .....	319 051	253 273	572 324	-5,0	9,5
29.40	H.v.Werkzeugmaschinen ....	1 409 020	1 336 051	2 745 071	-8,0	4,5
29.5	H.v.Masch.f.sonst.best. Wirtschaftszweige .....	3 056 050	3 936 143	6 992 193	-7,1	7,1
29.51	H.v.Masch.f.Metallerzeu- gung,Walzwerkseintr.usw .	85 904	148 061	233 965	-33,1	58,4
29.52	H.v.Bergwerks-,Bau-u. Baustoffmaschinen .....	404 471	601 950	1 006 421	-12,4	6,2
29.53	H.v.Masch.f.Ernährungs- gewerbe u.Tabakverarb. .	178 767	229 159	407 926	-4,8	-12,1
29.54	H.v.Masch.f.d.Textil-, Bekleidg.-u.Ledergewerbe	185 547	581 249	766 796	-0,1	0,6
29.55	H.v.Masch.f.d.Papier- gewerbe .....	102 285	254 043	356 328	0,6	-14,2

1) Klassifikation der Wirtschaftszweige, Ausgabe 1993 (WZ 93).

## 2 Fachliche Betriebsteile

2.2 Umsatz  
2.2.1 Im Juli 2001

Deutschland

Nr.der Klas- sifikation 1)	Wirtschaftsgliederung	Umsatz				Veränderung zum Vor-	
		Inland	Ausland	Insgesamt	monat		jahresmonat
					1 000 DM		%
29.56	H.v.Masch.f.best.Wirt- schaftszweige ang .....	2 099 076	2 121 681	4 220 757	-5,7	11,4	
29.60	H.v.Waffen u.Munition ....	132 686	96 306	228 992	-29,0	2,9	
29.7	H.v.Haushaltsgeräten ang .	826 823	788 204	1 615 027	0,3	8,7	
29.71	H.v.elektrischen Haushaltsgeräten .....	724 044	710 386	1 434 430	0,7	9,1	
29.72	H.v.nichtelektrischen Heiz-,Koch-u.ä.Gerät.ang	102 779	77 818	180 597	-2,7	5,8	
DL	H.v.Büromasch.,Dv-Gerät. u.-einr.;Elektrotech.usw	13 693 093	11 304 262	24 997 355	-0,8	2,4	
30.0	H.v.Büromasch.,Dv-Gerät. u.-einr. ....	1 255 498	714 612	1 970 110	3,8	-9,5	
30.01	H.v.Büromaschinen .....	87 090	117 160	204 250	-20,2	18,1	
30.02	H.v.Dv-Gerät.u.-einr. ....	1 168 408	597 452	1 765 860	7,6	-11,9	
31	H.v.Geräten d.Elekttriz. erzg.,-verteilung u.ä. .	6 460 568	4 052 842	10 513 410	-4,3	6,3	
31.10	H.v.Elektromotoren,Gene- ratoren,Transformatoren	1 162 907	916 998	2 079 905	-10,1	9,6	
31.20	H.v.Elekttriz.vertig.-u. -schalteinrichtungen ...	2 650 895	1 594 594	4 245 489	-4,1	0,9	
31.30	H.v.isol.Elektrokabeln, -leitungen u.-drähten ..	467 427	369 070	836 497	-1,1	31,4	
31.40	H.v.Akkumulatoren u. Batterien .....	106 776	80 440	187 216	-8,1	3,5	
31.50	H.v.elektrischen Lampen u.Leuchten .....	403 318	296 709	700 027	7,5	5,9	
31.6	H.v.elekt.r.Ausrüstg.ang ..	1 669 245	795 031	2 464 276	-2,9	6,8	
31.61	H.v.elekt.r.Ausrüstg.f. Motoren u.Fahrzeuge ang	974 850	374 999	1 349 849	-3,6	2,7	
31.62	H.v.sonst.elekt.r. Ausrüstg.ang .....	694 395	420 032	1 114 427	-2,0	12,3	
32	Rundfunk-,Fernseh-u. Nachrichtentechnik .....	3 266 295	3 779 949	7 046 244	3,8	-4,3	
32.10	H.v.elektronischen Bauelementen .....	944 211	1 384 927	2 329 138	-12,1	-24,3	
32.20	H.v.nachrichtentechni- schen Geräten u.Einr. ..	1 812 040	2 061 134	3 873 174	18,4	12,0	
32.30	H.v.Rundfunk-,Fernseh-, phono-,videotechn.Gerät.	510 044	333 888	843 932	-3,0	2,0	
33	Medizin-,Mess-,Steuer- u.Regelungstechnik,Optik	2 710 732	2 756 859	5 467 591	-1,3	9,7	
33.10	H.v.med.Geräten u.ortho- pädischen Vorrichtungen	850 328	988 017	1 838 345	3,8	20,8	
33.20	H.v.Meß-,Kontroll-, Navig.-u.ä.Instr.u.Vorr.	1 325 490	1 275 184	2 600 674	-2,4	5,9	
33.30	H.v.industriellen Prozeß-Steuerungsanlg. .	163 903	108 684	272 587	-25,2	-4,4	
33.40	H.v.optischen u. fotografischen Geräten .	316 344	338 865	655 209	0,3	5,7	
33.50	H.v.Uhren .....	54 667	46 109	100 776	17,3	1,4	
DM	Fahrzeugbau .....	13 763 463	20 881 332	34 644 795	-6,4	3,5	
34	H.v.Kraftwagen u. Kraftwagenteilen .....	12 088 638	18 661 157	30 749 795	-5,8	4,5	

1) Klassifikation der Wirtschaftszweige, Ausgabe 1993 (WZ 93).



## 2 Fachliche Betriebsteile

2.2 Umsatz  
2.2.1 Im Juli 2001

Deutschland

Nr. der Klas- sifikation 1)	Wirtschaftsgliederung	Umsatz				
		Inland	Ausland	Insgesamt	Veränderung zum Vor-	
					monat	jahresmonat
				%		
34.10	H.v.Kraftwagen u. Kraftwagenmotoren .....	6 075 659	14 610 585	20 686 244	-7,2	0,4
34.20	H.v.Karosserien, Aufbauten u.Anhängern ..	653 453	397 262	1 050 715	-7,7	0,4
34.30	H.v.Teilen u.ä.f.Kraft- wagen u.deren Motoren ..	5 359 526	3 653 310	9 012 836	-2,3	16,0
35	Sonst.Fahrzeugbau .....	1 674 825	2 220 175	3 895 000	-11,2	-3,9
35.1	Schiffbau .....	150 399	269 569	419 968	-24,9	-49,1
35.11	Schiffbau (oh.Boots-u. Yachtbau) .....	131 600	240 391	371 991	-27,6	-52,6
35.12	Boots- u.Yachtbau .....	18 799	29 178	47 977	5,1	20,0
35.20	Schienenfahrzeugbau .....	439 479	137 440	576 919	-24,4	-14,8
35.30	Luft-u.Raumfahrzeugbau ...	810 460	1 766 819	2 577 279	-5,4	13,9
35.4	H.v.Kraftträdern,Fahrträ- dern u.Behindertenfahrz.	250 190	30 662	280 852	-7,9	12,2
35.41	H.v.Kraftträdern .....	137 552	5 237	142 789	-5,5	23,7
35.42	H.v.Fahrrädern .....	81 581	13 470	95 051	-16,6	-2,7
35.43	H.v.Behinderten- fahrzeugen .....	31 057	11 955	43 012	7,6	15,5
35.50	Fahrzeugbau ang .....	24 297	15 685	39 982	9,7	6,3
DN	H.v.Möbeln,Schmuck,Mu- sikinstr.usw,Recycling .	3 146 756	1 048 124	4 194 880	-7,8	4,0
36	H.v.Möbeln,Schmuck, Musikinstr.,Sportger.usw	2 910 771	964 306	3 875 077	-8,5	3,7
36.1	H.v.Möbeln .....	2 382 327	585 994	2 968 321	-11,6	4,3
36.11	H.v.Sitzmöbeln .....	779 137	184 784	963 921	-14,5	7,6
36.12	H.v.Büro-u.Ladenmöbeln ...	367 181	62 785	429 966	-12,7	0,6
36.13	H.v.Küchenmöbeln .....	362 657	124 691	487 348	-13,9	5,4
36.14	H.v.sonst.Möbeln .....	774 101	202 289	976 390	-8,8	2,0
36.15	H.v.Matratzen .....	99 251	11 445	110 696	8,6	6,6
36.2	H.v.Schmuck u.ä. Erzeugnissen .....	90 149	40 967	131 116	6,3	-14,6
36.21	Prägen v.Münzen u. Medaillen .....	11 305	128	11 433	-1,8	116,0
36.22	H.v.Schmuck,Gold-u. Silberschmiedewaren ....	78 844	40 839	119 683	7,2	-19,2
36.30	H.v.Musikinstrumenten ....	18 575	33 787	52 362	-9,4	-16,7
36.40	H.v.Sportgeräten .....	40 037	36 061	76 098	1,7	8,3
36.50	H.v.Spielwaren .....	129 173	75 029	204 202	6,1	4,8
36.6	H.v.sonst.Erzeugnissen ...	250 510	192 468	442 978	3,2	7,8
36.61	H.v.Pantasieschmuck .....	5 487	4 874	10 361	8,5	-8,3
36.62	H.v.Besen u.Bürsten .....	57 648	36 584	94 232	7,1	1,6
36.63	H.v.Erzeugnissen ang .....	187 375	151 010	338 385	2,0	10,2
37	Recycling .....	235 985	83 818	319 803	2,2	8,8
37.10	Recycling v.Schrott .....	140 937	73 437	214 374	1,3	26,0
37.20	Recycling v.nichtmetall. Altmet.u.Reststoffen ...	95 048	10 381	105 429	4,0	-14,9

1) Klassifikation der Wirtschaftszweige, Ausgabe 1993 (WZ 93).

2 Fachliche Betriebsteile  
2.2 Umsatz  
2.2.2 Januar - Juli 2001  
Deutschland

Land Hauptgruppen	Umsatz			
	Inland	Ausland	Insgesamt	Veränderung zum Vorjahreszeitraum
	1 000 DM			%
Baden-Württemberg .....	139 499 124	110 198 749	249 697 873	7,4
Bayern .....	151 486 181	111 181 353	262 667 534	6,1
Berlin .....	24 970 449	7 630 727	32 601 176	1,2
Brandenburg .....	14 480 333	3 402 813	17 883 146	6,4
Bremen .....	9 030 221	11 130 561	20 160 782	6,0
Hamburg .....	26 835 392	9 994 198	36 829 590	11,6
Hessen .....	47 116 761	27 673 798	74 790 559	3,3
Mecklenburg-Vorpommern .....	6 822 957	1 446 236	8 269 193	2,6
Niedersachsen .....	79 893 051	48 178 131	128 071 182	5,2
Nordrhein-Westfalen .....	193 884 127	110 103 548	303 987 675	3,4
Rheinland-Pfalz .....	35 156 093	25 379 354	60 535 447	3,3
Saarland .....	12 327 782	9 359 896	21 687 678	9,6
Sachsen .....	26 211 914	11 004 976	37 216 890	13,1
Sachsen-Anhalt .....	18 126 964	4 260 183	22 387 147	10,1
Schleswig-Holstein .....	19 268 508	10 000 404	29 268 912	0,8
Thüringen .....	16 337 741	4 918 025	21 255 766	7,8
Deutschland .....	821 447 598	505 862 952	1 327 310 550	5,5
Früheres Bundesgebiet .....	737 143 687	480 042 965	1 217 186 652	5,2
Neue Länder und Berlin-Ost .....	84 303 911	25 819 987	110 123 898	9,0
Vorleistungsgüterproduzenten				
Deutschland .....	392 869 064	201 837 717	594 706 781	5,3
Früheres Bundesgebiet .....	351 575 025	190 079 202	541 654 227	5,0
Neue Länder und Berlin-Ost .....	41 294 039	11 758 515	53 052 554	8,8
Investitionsgüterproduzenten				
Deutschland .....	215 003 616	249 002 842	464 006 458	7,0
Früheres Bundesgebiet .....	196 893 043	237 453 965	434 347 008	6,8
Neue Länder und Berlin-Ost .....	18 110 573	11 548 877	29 659 450	8,7
Gebrauchsgüterproduzenten				
Deutschland .....	32 192 045	15 583 083	47 775 128	3,8
Früheres Bundesgebiet .....	29 180 566	14 994 363	44 174 929	3,5
Neue Länder und Berlin-Ost .....	3 011 479	588 720	3 600 199	8,3
Verbrauchsgüterproduzenten				
Deutschland .....	181 382 873	39 439 310	220 822 183	3,6
Früheres Bundesgebiet .....	159 495 053	37 515 435	197 010 488	2,9
Neue Länder und Berlin-Ost .....	21 887 820	1 923 875	23 811 695	9,9

2 Fachliche Betriebsteile  
2.2 Umsatz  
2.2.2 Januar - Juli 2001  
Deutschland

Nr. der Klas- sifikation 1)	Wirtschaftsgliederung	Umsatz			
		Inland	Ausland	Insgesamt	Veränderung zum Vorjahreszeitraum
		1 000 DM			%
C	Bergbau u. Gew. v. Steinen u. Erden .....	10 791 133	717 717	11 508 850	5,7
CA	Kohlenbergbau, Torfgew., Gew. v. Erdöl u. Erdgas usw.	7 183 782	197 449	7 381 231	11,7
10	Kohlenbergbau, Torf- gewinnung .....	3 187 719	159 434	3 347 153	-11,9
10.10	Steinkohlenbergbau u. -brikettherstellung ....	1 872 629	34 273	1 906 902	-3,9
10.20	Braunkohlenbergbau u. -brikettherstellung ....	.	.	1 115 766	-24,4
10.30	Torfgewinnung u. -veredlung .....	.	.	324 485	-3,7
11	Gew. v. Erdöl u. Erdgas Erbrg. verb. Dienstleistg.	3 996 063	38 015	4 034 078	43,5
11.10	Gew. v. Erdöl u. Erdgas .....	.	.	.	.
11.20	Erbrg. v. Dienstleistg. bei d. Gew. v. Erdöl u. Erdgas .	.	.	.	.
12.00	Bergbau a. Uran-u. Thoriumerze .....	-	-	-	X
CB	Erzbergbau, Gew. v. Steinen u. Erden, sonst. Bergbau ..	3 607 351	520 268	4 127 619	-3,4
13	Erzbergbau .....	-	-	-	X
13.10	Eisenerzbergbau .....	-	-	-	X
13.20	NE-Metallerzbergbau (oh. Uran-u. Thoriumerze)	-	-	-	X
14	Gew. v. Steinen u. Erden, sonst. Bergbau .....	3 607 351	520 268	4 127 619	-3,4
14.1	Gew. v. Natursteinen .....	313 466	23 974	337 440	-0,5
14.11	Gew. v. Naturwerksteinen u. Natursteinen ang .....	.	.	.	.
14.12	Gew. v. Kalk, Dolom.-, Gips- u. Anhydritstein, Kreide .	273 965	18 893	292 858	-0,9
14.13	Gew. v. Schiefer .....	.	.	.	.
14.2	Gew. v. Kies, Sand, Ton u. Kaolin .....	2 875 828	247 192	3 123 020	-4,5
14.21	Gew. v. Kies u. Sand .....	2 705 828	129 468	2 835 296	-5,8
14.22	Gew. v. Ton u. Kaolin .....	170 000	117 724	287 724	10,5
14.30	Bergbau a. chemische u. Düngemittelminerale ..	76 595	133 390	209 985	-3,5
14.40	Gew. v. Salz .....	273 703	84 375	358 078	9,4
14.50	Gew. v. Steinen u. Erden ang, sonst. Bergbau .....	67 759	31 337	99 096	-16,5
D	Verarbeitendes Gewerbe ...	810 656 465	505 145 235	1 315 801 700	5,5
DA	Ernährungsgewerbe u. Tabakverarbeitung .....	123 520 953	16 796 162	140 317 115	5,1
15	Ernährungsgewerbe .....	109 356 866	15 731 680	125 088 546	5,9
15.1	Schlachten u. Fleisch- verarbeitung .....	21 628 676	1 554 118	23 182 794	8,7
15.11	Schlachten (oh. Schlachten v. Geflügel) .....	7 840 581	1 016 309	8 856 890	9,4
15.12	Schlachten v. Geflügel ....	1 870 691	86 487	1 957 178	23,2
15.13	Fleischverarbeitung .....	11 917 404	451 322	12 368 726	6,1

1) Klassifikation der Wirtschaftszweige, Ausgabe 1993 (WZ 93).

2 Fachliche Betriebsteile  
2.2 Umsatz  
2.2.2 Januar - Juli 2001  
Deutschland

Nr. der Klassi- fikation 1)	Wirtschaftsgliederung	Umsatz			
		Inland	Ausland	Insgesamt	Veränderung zum Vorjahreszeitraum
		1 000 DM			%
15.20	Fischverarbeitung .....	1 669 496	314 357	1 983 853	19,2
15.3	Obst- u. Gemüsever- arbeitung .....	6 418 369	1 278 040	7 696 409	3,5
15.31	Verarb. v. Kartoffeln .....	835 434	133 933	969 367	-4,8
15.32	H. v. Frucht- u. Gemüse- säften .....	2 110 563	557 430	2 667 993	1,1
15.33	Verarb. v. Obst u. Gemüse eng .....	3 472 372	586 677	4 059 049	7,4
15.4	H. v. pflanzlichen u. tierischen Ölen u. Fetten	2 969 447	1 433 386	4 402 833	11,8
15.41	H. v. rohen Ölen u. Fetten ..	1 145 668	856 961	2 002 629	25,9
15.42	H. v. raffinierten Ölen u. Fetten .....	854 888	533 007	1 387 895	4,2
15.43	H. v. Margarine u. ä. Nahrungsfetten .....	968 891	43 418	1 012 309	-0,2
15.5	Milchverarbeitung .....	18 262 039	3 670 087	21 932 120	8,5
15.51	Milchverarbeitung (oh. H. v. Speiseeis) .....	17 022 962	3 531 449	20 554 411	8,9
15.52	H. v. Speiseeis .....	1 239 071	138 638	1 377 709	3,3
15.6	Mehl- u. Schäl- u. H. v. Stärke u. Stärkeerzeugn.	2 806 243	966 884	3 773 127	8,2
15.61	Mehl- u. Schäl- u. H. v. Stärke .....	2 186 318	401 293	2 587 611	10,5
15.62	H. v. Stärke u. Stärke- erzeugnissen .....	619 925	565 591	1 185 516	3,4
15.7	H. v. Futtermitteln .....	4 396 005	627 943	5 023 948	7,2
15.71	H. v. Futtermitteln f. Nutztiere .....	3 179 167	214 312	3 393 479	12,0
15.72	H. v. Futtermitteln f. sonst. Tiere .....	1 216 838	413 631	1 630 469	-1,7
15.8	Sonst. Ernährungsgewerbe (oh. Getränkeherstellung)	31 968 505	4 458 090	36 426 595	4,1
15.81	H. v. Backwaren (oh. Dauer- backwaren) .....	10 105 186	216 007	10 321 193	3,9
15.82	H. v. Dauerbackwaren .....	2 636 634	449 563	3 086 197	5,9
15.83	Zuckerindustrie .....	2 705 792	829 610	3 535 402	7,7
15.84	H. v. Süßwaren (oh. Dauer- backwaren) .....	5 738 569	958 063	6 696 632	7,8
15.85	H. v. Teigwaren .....	569 598	19 106	588 704	4,7
15.86	Verarb. v. Kaffee u. Tee, H. v. Kaffee-Ersatz .....	3 585 869	384 387	3 970 256	-1,4
15.87	H. v. Würzen u. Soßen .....	2 366 350	344 442	2 710 792	-0,3
15.88	H. v. homogenisierten u. diätetischen Nahrungsm.	738 151	242 532	980 683	9,7
15.89	H. v. sonst. Nahrungsmit- teln (oh. Getränke) .....	3 522 356	1 014 380	4 536 736	2,2
15.9	Getränkeherstellung .....	19 238 092	1 428 775	20 666 867	1,5
15.91	H. v. Spirituosen .....	2 309 796	121 970	2 431 766	8,5
15.92	Alkoholbrennerei .....	.	.	115 731	44,2
15.93	H. v. Wein a. frischen Trauben .....	873 280	44 054	917 334	5,8
15.94	H. v. Apfelwein u. sonst. Fruchtweinen .....	.	.	102 522	3,4

1) Klassifikation der Wirtschaftszweige, Ausgabe 1993 (WZ 93).

2 Fachliche Betriebsteile  
2.2 Umsatz  
2.2.2 Januar - Juli 2001  
Deutschland

Nr. der Klas- sifikation 1)	Wirtschaftsgliederung	Umsatz			
		Inland	Ausland	Insgesamt	Veränderung zum Vorjahreszeitraum
		1 000 DM			%
15.96	H.v.Wermutwein u.sonst. aromatisierten Weinen ..	.	.	55 445	7,3
15.96	H.v.Bier .....	8 710 006	791 785	9 501 791	1,7
15.97	H.v.Malz .....	442 390	185 478	627 868	3,9
15.98	Mineralbrunnen,H.v. Erfrischungsgetränken ..	6 675 297	239 113	6 914 410	-2,3
16.00	Tabakverarbeitung .....	14 164 087	1 064 482	15 228 569	-1,1
08	Textil-u.Bekleidungs- gewerbe .....	18 446 602	9 536 864	27 983 466	0,7
17	Textilgewerbe .....	10 760 848	6 049 193	16 810 041	1,4
17.1	Spinnstoffaufbereitung u.Spinnerei .....	1 068 867	889 781	1 958 638	2,8
17.11	Baumwollaufbereitung u. -spinnerei .....	589 086	459 645	1 048 731	3,0
17.12	Wollaufbereitung u. Streichgarnspinnerei ...	15 596	24 938	40 534	-6,1
17.13	Wollaufbereitung u. Kammgarnspinnerei .....	200 107	186 394	386 501	-4,3
17.14	Flachsaufbereitung u. -spinnerei .....	7 936	5 410	13 346	-7,8
17.15	Zwirnen u.Texturieren v. Filamentgarnen usw .....	51 384	47 989	99 373	6,7
17.16	Nähgarnfertigung .....	186 866	150 274	337 140	12,5
17.17	Sonst.Spinnstoffaufbe- reitung u.Spinnerei ....	17 882	15 131	33 013	-0,7
17.2	Weberei .....	2 079 505	1 470 137	3 549 642	1,0
17.21	Baumwollweberei .....	1 123 965	852 371	1 976 336	1,6
17.22	Streichgarnweberei .....	29 076	11 843	40 919	-15,0
17.23	Kammgarnweberei .....	364 007	182 540	546 547	6,8
17.24	Seiden-u.Filamentgarn- weberei .....	474 569	342 968	817 537	0,0
17.25	Sonst.Weberei .....	87 888	80 415	168 303	-12,2
17.30	Textilveredlung .....	1 133 195	508 745	1 641 940	1,8
17.40	H.v.konfektion.Textil- waren (oh.Bekleidung) ..	1 952 056	381 611	2 333 667	-1,3
17.5	Sonst.Textilgewerbe (oh.H.v.Maschenware) ...	3 103 097	2 140 744	5 243 841	4,5
17.51	H.v.Teppichen .....	1 033 246	258 679	1 291 925	-0,1
17.52	H.v.Seilerwaren .....	89 511	39 771	129 282	7,2
17.53	H.v.Vliesstoff,Erzeugn. daraus (oh.Bekleidung) .	625 948	701 257	1 327 205	8,3
17.54	Textilgewerbe ang .....	1 354 392	1 141 037	2 495 429	5,0
17.60	H.v.gewirktem u. gestricktem Stoff .....	510 281	381 853	892 134	-7,0
17.7	H.v.gewirkten u.ge- strickten Fertigerzeugn.	913 857	276 322	1 190 179	-1,0
17.71	H.v.Strumpfwaren .....	517 319	104 742	622 061	-4,5
17.72	H.v.Pullovern,Strick- jacken u.ä. ....	396 538	171 580	568 118	3,1

1) Klassifikation der Wirtschaftszweige, Ausgabe 1993 (WZ 93).

2 Fachliche Betriebsteile  
 2.2 Umsatz  
 2.2.2 Januar - Juli 2001  
 Deutschland

Nr.der Klas- sifika- tion 1)	Wirtschaftsgliederung	Umsatz			
		Inland	Ausland	Insgesamt	Veränderung zum Vorjahreszeitraum
		1 000 DM			%
18	Bekleidungsgewerbe .....	7 685 754	3 487 671	11 173 425	-0,5
18.10	H.v.Lederbekleidung .....	54 009	12 020	66 029	50,7
18.2	H.v.Bekleidung (oh. Lederbekleidung) .....	7 612 151	3 466 411	11 078 562	-0,7
18.21	H.v.Arbeits-u.Berufs- bekleidung .....	305 329	22 372	327 701	-7,1
18.22	H.v.Oberbekleidg.(oh.Ar- beits-u.Berufsbekleidg.)	4 971 195	2 819 924	7 791 119	1,2
18.23	H.v.Wäsche .....	1 890 204	437 499	2 327 703	-4,6
18.24	H.v.sonst.Bekleidg.u. Bekleidungszubehör .....	445 423	186 616	632 039	-5,2
18.30	Zurichtung u.Färben v. Fellen,H.v.Pelzwaren ...	19 594	9 240	28 834	15,5
OC	Ledergewerbe .....	3 255 159	1 392 755	4 647 914	1,1
19	Ledergewerbe .....	3 255 159	1 392 755	4 647 914	1,1
19.10	Ledererzeugung .....	366 862	330 634	697 496	11,2
19.20	Lederverarb.(oh.H.v.Le- derbekleidung u.Schuhen)	465 279	143 875	609 154	1,4
19.30	H.v.Schuhen .....	2 423 018	918 246	3 341 264	-0,9
OD	Holzgewerbe (oh.H.v. Möbeln) .....	13 713 716	3 075 892	16 789 608	-5,5
20	Holzgewerbe (oh.H.v. Möbeln) .....	13 713 716	3 075 892	16 789 608	-5,5
20.10	Säge-,Hobel-u.Holz- imprägnierwerke .....	3 129 646	739 984	3 869 630	-9,2
20.20	Furnier-,Sperrh.-,Holz- faserpl.-u.-spanpl.Werke	3 132 523	1 330 608	4 463 131	4,4
20.30	H.v.Konstr.-,Fertigb.t., Ausbauelement.u.s.s.Holz	5 479 433	602 672	6 082 105	-13,4
20.40	H.v.Verpackungsmitteln u.Lagerbehältern s.Holz	647 919	66 572	714 491	5,2
20.5	H.v.Holzwaren ang,Kork-, Flecht-u.Korbwaren .....	1 324 195	336 056	1 660 251	8,7
20.51	H.v.Holzwaren ang, Veredlg.v.Holzwaren ....	1 290 976	309 259	1 600 235	9,9
20.52	H.v.Kork-,Flecht-u. Korbwaren .....	33 219	26 797	60 016	-16,0
OE	Papier-,Verlags-u. Druckgewerbe .....	64 285 624	15 196 068	79 481 692	2,1
21	Papiergewerbe .....	21 174 213	11 851 297	33 025 510	5,5
21.1	H.v.Holzstoff,Zellstoff, Papier,Karton u.Pappe ..	8 026 447	8 356 544	16 382 991	2,1
21.11	H.v.Holzstoff u. Zellstoff .....	166 134	252 164	418 298	6,4
21.12	H.v.Papier,Karton u. Pappe .....	7 860 313	8 104 380	15 964 693	2,0
21.2	Papier-,Karton-u.Pappe- verarbeitung .....	13 147 766	3 494 753	16 642 519	9,1
21.21	H.v.Wellpapier u.-pappe, Verpackungsmitteln .....	7 320 520	1 681 521	9 002 041	8,3
21.22	H.v.Haushalts-u.Hygiene- art.s.Zellstoff u.Papier	2 608 659	672 563	3 281 222	13,7
21.23	H.v.Schreibwaren,Büro- bedarf s.Papier u.Pappe	1 298 489	300 275	1 598 764	9,4

1) Klassifikation der Wirtschaftszweige, Ausgabe 1993 (WZ 93).

2 Fachliche Betriebsteile  
2.2 Umsatz  
2.2.2 Januar - Juli 2001  
Deutschland

Nr.der Klas- sifika- tion 1)	Wirtschaftsgliederung	Umsatz			
		Inland	Ausland	Insgesamt	Veränderung zum Vorjahreszeitraum
		1 000 DM			%
21.24	H.v.Tapeten .....	278 055	211 171	489 226	0,8
21.25	H.v.sonst.Waren aus Papier, Karton u. Pappe ..	1 642 043	629 223	2 271 266	7,3
22	Verlags-, Druckgewerbe, Vervielfältigung .....	43 111 411	3 344 771	46 456 182	-0,2
22.1	Verlagsgewerbe .....	24 783 205	954 604	25 737 809	-1,8
22.11	Buchverlag u. Musikverlag ..	4 914 706	471 435	5 386 141	4,6
22.12	Zeitungsverlag .....	12 396 151	42 476	12 438 627	-4,0
22.13	Zeitschriftenverlag .....	7 145 527	384 882	7 530 409	-1,7
22.14	Verlag v. bespielten Tonträgern .....	148 058	22 118	170 176	-21,4
22.15	Sonst. Verlagsgewerbe .....	178 763	33 693	212 456	-3,0
22.2	Druckgewerbe .....	17 694 197	1 949 110	19 643 307	1,7
22.21	Zeitungsdruckerei .....	1 424 773	2 608	1 427 381	-3,6
22.22	Druckerei (oh. Zeitungs- druckerei) .....	14 448 768	1 802 114	16 250 882	2,5
22.23	Druckweiterverarbeitung ..	720 444	92 141	812 585	-4,4
22.24	Satzherstellung u. Reproduktion .....	858 011	47 345	905 356	-0,7
22.25	Sonst. Druckgewerbe .....	242 201	4 902	247 103	15,4
22.3	Vervielf.v.besp. Ton-, Bild- u. Datenträgern ....	634 009	441 057	1 075 066	6,3
22.31	Vervielfältigung v. bespielten Tonträgern ..	353 745	283 944	637 689	2,0
22.32	Vervielfältigung v. bespielten Bildträgern ..	118 174	99 300	217 474	6,1
22.33	Vervielfältigung v. bespielten Datenträgern	162 090	57 813	219 903	21,8
DF	Kokerei, Mineralölverar- beitung, H.v. Brutstoffen	48 902 389	2 417 398	51 319 787	14,4
23	Kokerei, Mineralölverar- beitung, H.v. Brutstoffen	48 902 389	2 417 398	51 319 787	14,4
23.10	Kokerei .....	.	.	.	.
23.20	Mineralölverarbeitung ....	48 222 726	2 315 761	50 538 487	15,3
23.30	H.u. Verarb. v. Spalt- u. Brutstoffen .....	.	.	.	.
DF	Chemische Industrie .....	60 304 771	66 955 094	127 259 865	3,5
24	Chemische Industrie .....	60 304 771	66 955 094	127 259 865	3,5
24.1	H.v. chemischen Grund- stoffen .....	26 493 087	33 631 167	60 124 254	3,2
24.11	H.v. Industriegasen .....	1 056 601	46 032	1 102 633	-0,5
24.12	H.v. Farbstoffen u. Pigmenten .....	1 314 288	3 286 109	4 600 397	-6,1
24.13	H.v. sonst. anorganischen Grundstoffen u. Chemik. ..	3 114 381	2 968 350	6 082 731	15,8
24.14	H.v. sonst. organischen Grundstoffen u. Chemik. ..	10 052 621	11 774 957	21 827 578	1,9
24.15	H.v. Düngemitteln u. Stickstoffverbindungen ..	1 199 520	1 300 027	2 499 547	17,5
24.16	H.v. Kunststoff in Pri- märformen .....	9 500 977	13 636 706	23 137 683	2,2

1) Klassifikation der Wirtschaftszweige, Ausgabe 1993 (WZ 93).

2 Fachliche Betriebsteile  
2.2 Umsatz  
2.2.2 Januar - Juli 2001  
Deutschland

Nr. der Klassifikation 1)	Wirtschaftsgliederung	Umsatz			
		Inland	Ausland	Insgesamt	Veränderung zum Vorjahreszeitraum
		1 000 DM			%
24.17	H.v. synthetischem Kautschuk in Primärformen ..	254 699	618 986	873 685	9,0
24.20	H.v. Schädlingsbekämpfungs- u. Pflanzenschutzm.	857 953	2 115 553	2 973 506	-3,0
24.30	H.v. Anstrichmitteln, Druckfarben u. Kitten ...	6 008 298	3 445 675	9 453 973	-1,1
24.4	H.v. pharmazeut. Erzeugn. ..	12 989 829	12 999 049	25 988 878	9,5
24.41	H.v. pharmazeut. Grundstoffen .....	542 624	2 183 010	2 725 634	5,3
24.42	H.v. pharmazeut. Spezialitäten u. sonst. Erzeugn. ..	12 447 205	10 816 039	23 263 244	10,0
24.5	H.v. Seifen, Wasch-, Reinigungs- u. Körperpflegem. ..	5 973 907	3 407 395	9 381 302	-2,7
24.51	H.v. Seifen, Wasch-, Reinigungs- u. Poliermitteln ..	2 608 633	1 990 252	4 598 885	-10,2
24.52	H.v. Duft- u. Körperpflegemitteln .....	3 365 274	1 417 143	4 782 417	5,9
24.6	H.v. sonst. chemischen Erzeugnissen .....	6 872 872	9 248 953	16 121 825	4,6
24.61	H.v. pyrotechnischen Erzeugnissen .....	304 500	292 470	596 970	-10,6
24.62	H.v. Klebstoffen u. Gelatine .....	953 020	859 282	1 812 302	19,9
24.63	H.v. ätherischen Ölen .....	389 151	447 166	836 317	10,3
24.64	H.v. fotochemischen Erzeugnissen .....	523 236	1 330 357	1 853 593	-5,9
24.65	H.v. unbespielten Ton-, Bild- u. Datenträgern .....	128 337	347 420	475 757	-17,4
24.66	H.v. chemischen Erzeugnissen ang. ....	4 574 628	5 972 258	10 546 886	6,2
24.70	H.v. Chemiefasern .....	1 108 825	2 107 302	3 216 127	-3,6
DM	H.v. Gummi- u. Kunststoffwaren .....	36 593 122	17 319 003	53 912 125	2,6
25	H.v. Gummi- u. Kunststoffwaren .....	36 593 122	17 319 003	53 912 125	2,6
25.1	H.v. Gummiwaren .....	6 925 706	4 075 943	11 001 649	4,2
25.11	H.v. Bereifungen .....	1 859 950	1 763 633	3 623 583	0,2
25.12	Runderneuerung v. Bereifungen .....	113 583	42 984	156 567	32,5
25.13	H.v. sonst. Gummiwaren .....	4 952 173	2 269 326	7 221 499	5,9
25.2	H.v. Kunststoffwaren .....	29 667 416	13 243 060	42 910 476	2,2
25.21	H.v. Platten, Folien usw. a. Kunststoff .....	8 216 353	6 027 927	14 244 280	-1,5
25.22	H.v. Verpackungsmitteln a. Kunststoff .....	4 029 272	2 055 306	6 084 578	9,4
25.23	H.v. Baubedarfsartikeln a. Kunststoff .....	4 555 047	721 513	5 276 560	-5,9
25.24	H.v. sonst. Kunststoffwaren .....	12 866 744	4 438 314	17 305 058	5,8
01	Glasgewerbe, Keramik, Verarb. v. Steinen u. Erden	27 019 003	7 162 534	34 181 537	-4,0
26	Glasgewerbe, Keramik, Verarb. v. Steinen u. Erden	27 019 003	7 162 534	34 181 537	-4,0
26.1	H.u. Verarb. v. Glas .....	6 060 298	3 348 848	9 409 146	5,2

1) Klassifikation der Wirtschaftszweige, Ausgabe 1993 (WZ 93).



2 Fachliche Betriebsteile  
 2.2 Umsatz  
 2.2.2 Januar - Juli 2001  
 Deutschland

Nr. der Klas- sifika- tion 1)	Wirtschaftsgliederung	Umsatz			
		Inland	Ausland	Insgesamt	Veränderung zum Vorjahreszeitraum
		1 000 DM			%
26.11	H.v.Flechglas .....	521 823	387 125	908 948	13,1
26.12	Veredlg.u.Verarb.v. Flechglas .....	2 645 723	591 735	3 237 458	4,5
26.13	H.v.Hohlglas .....	1 696 090	889 626	2 585 716	-0,4
26.14	H.v.Glasfaser .....	491 012	331 917	822 929	1,3
26.15	H.,Veredlg.u.Verarb.v. sonst.Glas,techn.Glasw.	705 650	1 148 445	1 854 095	13,3
26.2	Keramik (oh.Ziegelei u. Baukeramik) .....	1 796 603	1 670 234	3 466 837	0,1
26.21	H.v.keramischen Haus- haltsw.u.Ziergegenst. ..	502 761	320 419	823 180	-4,3
26.22	H.v.Sanitärkeramik .....	194 429	121 000	315 429	-11,2
26.23	H.v.Isolatoren u. Isolierteilen a.Keramik	118 363	137 868	256 231	6,5
26.24	H.v.keramischen Erzeugn. f.sonst.techn.Zwecke ...	225 543	253 630	479 173	4,8
26.25	H.v.keramischen Erzeugnissen ang .....	193 869	92 099	285 968	-1,6
26.26	H.v.feuerfesten keramischen Werkstoffen	561 638	745 218	1 306 856	3,7
26.30	H.v.keramischen Wand-u. Bodenfliesen u.-platten	491 815	106 817	598 632	-8,9
26.40	Ziegelei,H.v.sonst. Baukeramik .....	1 353 987	110 881	1 464 868	-18,4
26.5	H.v.Zement,Kalk u. gebranntem Gips .....	2 866 662	333 863	3 200 525	-8,7
26.51	H.v.Zement .....	2 212 357	235 230	2 447 587	-9,6
26.52	H.v.Kalk .....	428 409	47 075	475 484	-0,6
26.53	H.v.gebranntem Gips .....	225 896	51 558	277 454	-13,7
26.6	H.v.Erzeugnissen a. Beton,Zement u.Gips ....	11 347 625	415 720	11 763 345	-9,3
26.61	H.v.Betonerzeugnissen f. d.Bau u.Kalksandsteinen	5 931 391	171 429	6 102 820	-10,7
26.62	H.v.Gipserzeugnissen f. d.Bau .....	406 952	72 112	479 064	-1,0
26.63	H.v.Transportbeton .....	2 827 084	1 739	2 828 823	-13,1
26.64	H.v.Mörtel .....	1 415 139	96 493	1 511 632	-5,7
26.65	H.v.Faserzementwaren .....	243 331	32 135	275 466	-14,2
26.66	H.v.Erzeugnissen a. Beton,Zement u.Gips ang	523 728	41 812	565 540	20,4
26.70	Be-u.Verarb.v.Natur- steinen ang .....	646 504	45 743	692 247	-4,2
26.8	H.v.sonst.Mineral- erzeugnissen .....	2 455 509	1 130 428	3 585 937	1,1
26.81	H.v.Mühl-,Polier-u.ä. Steinen,Schleifwerkzeug.	528 653	487 751	1 016 404	1,1
26.82	H.v.Mineraler- zeugnissen ang .....	1 926 856	642 677	2 569 533	1,0
DJ	Metallerzg.u.-bearb., H.v.Metallerzeugnissen .	103 376 180	42 379 828	145 756 008	5,1
27	Metallerzg.u.-bearbeitung.	42 009 391	24 225 031	66 234 422	6,9
27.10	Erzeugung v.Roh Eisen, Stahl,Ferroleg.(EGKS) ..	14 695 028	7 715 792	22 410 820	4,1

1) Klassifikation der Wirtschaftszweige, Ausgabe 1993 (WZ 93).

2 Fachliche Betriebsteile  
2.2 Umsatz  
2.2.2 Januar - Juli 2001  
Deutschland

Nr. der Klassifikation 1)	Wirtschaftsgliederung	Umsatz			
		Inland	Ausland	Insgesamt	Veränderung zum Vorjahreszeitraum
		1 000 DM			%
27.2	H.v.Rohren .....	2 785 071	2 497 679	5 282 750	8,7
27.21	H.v.Rohren u.Rohrstücken a.Gußeisen .....	238 072	129 707	367 779	-8,2
27.22	H.v.Stahlrohren u.Rohr- stücken a. Eisen u.Stahl	2 546 999	2 367 972	4 914 971	10,2
27.3	Sonst.erste Bearb.v.Ei- sen, Stahl, H.v.Ferroleg.	4 756 679	2 303 141	7 059 820	6,4
27.31	H.v.Blankstahl .....	731 142	227 851	958 993	9,1
27.32	H.v.Kaltband unter 500 mm Breite .....	2 263 943	1 182 398	3 446 341	3,4
27.33	H.v.Kaltprofilen .....	427 023	88 287	515 310	10,2
27.34	H.v.gezogenem Draht .....	813 376	327 225	1 140 601	4,5
27.35	Erste Bearb.v.Eisen u. Stahl ang, H.v.Ferroleg.	521 195	477 380	998 575	15,8
27.4	Erzeugung u.erste Bearb. v.NE-Metallen .....	12 509 271	9 447 957	21 957 228	7,4
27.41	Erzeugung u.erste Bearb. v.Edelmetallen .....	1 062 328	480 872	1 543 200	9,3
27.42	Erzeugung u.erste Bearb. v.Aluminium .....	6 628 981	4 537 349	11 166 330	7,2
27.43	Erzeugung u.erste Bearb. v.Blei, Zink u.Zinn .....	986 950	422 652	1 409 602	-0,5
27.44	Erzeugung u.erste Bearb. v.Kupfer .....	3 372 269	3 261 104	6 633 373	7,0
27.45	Erzeugung u.erste Bearb. v.sonst.NE-Metallen ....	458 743	745 980	1 204 723	20,5
27.5	Gießereiindustrie .....	7 263 342	2 260 462	9 523 804	12,0
27.51	Eisengießerei .....	3 046 975	1 265 736	4 312 711	9,5
27.52	Stahlgießerei .....	597 426	281 357	878 783	18,5
27.53	Leichtmetallgießerei .....	3 049 159	594 940	3 644 099	12,4
27.54	Buntmetallgießerei .....	569 782	118 429	688 211	18,2
28	H.v.Metallerzeugnissen ...	61 366 789	18 154 797	79 521 586	3,7
28.1	Stahl-u.Leichtmetallbau ..	14 745 977	2 052 862	16 798 839	0,3
28.11	H.v.Stahl-u.Leicht- metallkonstruktionen ...	11 601 519	1 635 127	13 236 646	0,5
28.12	H.v.Ausbauelementen a. Stahl u.Leichtmetall ...	3 144 458	417 735	3 562 193	-0,3
28.2	Kessel-u.Behälterbau (oh.H.v.Dampfkesseln) ..	2 540 799	561 510	3 102 309	0,3
28.21	H.v.Tanks u.Sammel- behältern .....	1 070 163	265 547	1 335 710	1,9
28.22	H.v.Zentralheizungs- Heizkörpern u.-kesseln .	1 470 636	295 963	1 766 599	-0,9
28.30	H.v.Dampfkesseln (oh. Zentralheizungskessel) .	2 480 059	602 979	3 083 038	-25,2
28.40	H.v.Schmiede-, Press-, Zieh-, Stanzteilen u.ä. .	9 966 494	3 253 490	13 219 984	10,1
28.5	Oberfläch.veredlg., Wär- mebehandlg., Mechanik ang	8 923 714	1 351 881	10 275 595	15,4
28.51	Oberfläch.veredlg.u. Wärmebehandlung .....	4 375 812	834 145	5 209 957	13,7
28.52	Mechanik ang .....	4 547 902	517 736	5 065 638	17,2

1) Klassifikation der Wirtschaftszweige, Ausgabe 1993 (WZ 93).

2 Fachliche Betriebsteile  
2.2 Umsatz  
2.2.2 Januar - Juli 2001  
Deutschland

Nr. der Klas- sifikation 1)	Wirtschaftsgliederung	Umsatz			
		Inland	Ausland	Insgesamt	Veränderung zum Vorjahreszeitraum
		1 000 DM			%
28.6	H.v. Schneidw., Werkzeug., Schlössern u. Beschlägen	9 336 197	5 224 114	14 560 311	7,4
28.61	H.v. Schneidwaren u. Bestecken .....	303 295	556 400	859 695	24,9
28.62	H.v. Werkzeugen .....	4 341 527	2 311 895	6 653 422	9,1
28.63	H.v. Schlössern u. Beschlägen .....	4 691 375	2 355 819	7 047 194	4,1
28.7	H.v. sonst. EBM-Waren .....	13 373 549	5 107 961	18 481 510	1,1
28.71	H.v. Behältern a. Eisen u. Stahl .....	577 028	219 612	796 640	3,5
28.72	H.v. Verpackungen u. Verschlüssen a. Metall ..	1 886 911	897 932	2 783 843	-0,1
28.73	H.v. Drahtwaren .....	1 475 408	790 945	2 266 353	-4,4
28.74	H.v. Schrauben, Nieten, Ketten u. Federn .....	3 526 700	1 506 389	5 033 089	3,6
28.75	H.v. EBM-Waren ang .....	5 908 502	1 693 083	7 601 585	1,5
DK	Maschinenbau .....	82 267 551	78 825 773	161 093 324	7,0
29	Maschinenbau .....	82 267 551	78 825 773	161 093 324	7,0
29.1	H.v. Masch. f. d. Erzeugung u. Nutzung v. mech. Energie	18 595 488	17 025 989	35 621 477	1,1
29.11	H.v. Verbrenn. mot. u. Turb. (oh. Straßenfahrz. u. 8.)	1 226 973	4 189 114	5 416 087	-17,3
29.12	H.v. Pumpen u. Kompressoren .....	5 353 834	5 397 009	10 750 843	6,9
29.13	H.v. Armaturen .....	5 296 499	3 034 681	8 331 180	1,0
29.14	H.v. Lagern, Getrieben, Zahnradern, Antriebslem.	6 718 182	4 405 185	11 123 367	7,3
29.2	H.v. sonst. Maschinen f. unspezifische Verwendung	22 292 460	16 423 433	38 715 893	9,6
29.21	H.v. Öfen u. Brennern .....	980 269	840 958	1 821 227	18,9
29.22	H.v. Hebezeugen u. Fördermitteln .....	7 439 915	4 685 373	12 125 288	10,6
29.23	H.v. Kälte- u. Lufttechn. Erzeugn. f. gewerbli. Zwecke	5 835 942	3 169 841	9 005 783	6,8
29.24	H.v. Maschinen f. unspezi- fische Verwendung ang ..	8 036 334	7 727 261	15 763 595	9,4
29.3	H.v. land- u. forstw. Maschinen .....	3 031 582	3 482 472	6 514 054	5,9
29.31	H.v. Ackerschleppern .....	738 515	1 502 613	2 241 128	1,0
29.32	H.v. sonst. land- u. forstw. Maschinen .....	2 293 067	1 979 859	4 272 926	8,6
29.40	H.v. Werkzeugmaschinen ....	9 816 564	9 303 004	19 119 568	13,7
29.5	H.v. Masch. f. sonst. best. Wirtschaftszweige .....	21 214 987	26 580 723	47 795 710	7,3
29.51	H.v. Masch. f. Metallerzeug- ung, Walzwerkseintr. usw.	953 527	880 460	1 833 987	-11,7
29.52	H.v. Bergwerks-, Bau- u. Baustoffmaschinen .....	2 870 413	4 019 979	6 890 392	-1,0
29.53	H.v. Masch. f. Ernährungs- gewerbe u. Tabakverarb. ..	1 236 357	1 650 007	2 886 364	4,3
29.54	H.v. Masch. f. d. Textil-, Bekleidg. - u. Ledergerwerbe	1 329 496	4 074 994	5 404 490	6,4
29.55	H.v. Masch. f. d. Papier- gewerbe .....	767 787	1 438 514	2 206 301	10,8

1) Klassifikation der Wirtschaftszweige, Ausgabe 1993 (WZ 93).

2 Fachliche Betriebsteile  
 2.2 Umsatz  
 2.2.2 Januar - Juli 2001  
 Deutschland

Nr. der Klassifikation 1)	Wirtschaftsgliederung	Umsatz			
		Inland	Ausland	Insgesamt	Veränderung zum Vorjahreszeitraum
		1 000 DM			%
29.56	H.v.Masch.f.best.Wirtschaftszweige ang .....	14 057 407	14 516 769	28 574 176	11,4
29.60	H.v.Waffen u.Munition ....	976 095	586 095	1 562 190	9,1
29.7	H.v.Haushaltsgeräten ang .	6 340 375	5 424 057	11 764 432	5,7
29.71	H.v_elektrischen Haushaltsgeräten .....	5 618 635	4 902 706	10 521 341	5,4
29.72	H.v.nichtelektrischen Heiz-,Koch-u.ä.Gerät.ang	721 740	521 351	1 243 091	8,5
DL	H.v.Büromasch.,Dv-Gerät. u.-einr.;Elektrotech.usw	98 321 526	79 625 895	177 947 421	5,5
30.0	H.v.Büromasch.,Dv-Gerät. u.-einr. ....	9 643 115	5 230 382	14 873 497	-3,5
30.01	H.v.Büromaschinen .....	641 589	836 919	1 478 508	10,0
30.02	H.v.Dv-Gerät.u.-einr. ....	9 001 526	4 393 463	13 394 989	-4,8
31	H.v.Geräten d.Elektriz. erzg.,-verteilung u.ä. .	46 478 682	27 829 700	74 308 382	4,1
31.10	H.v.Elektromotoren,Generatoren,Transformatoren	8 559 038	6 212 919	14 771 957	0,1
31.20	H.v.Elektriz.vertlg.-u.-schalteinrichtungen ...	19 163 711	10 983 797	30 147 508	3,8
31.30	H.v.isol.Elektrokabeln,-leitungen u.-drähten ..	3 173 400	2 281 300	5 454 700	28,0
31.40	H.v.Akkumulatoren u. Batterien .....	789 383	580 944	1 370 327	2,6
31.50	H.v_elektrischen Lampen u.Leuchten .....	2 852 260	2 108 531	4 960 791	-0,6
31.6	H.v_elektr.Ausrüstg.ang ..	11 940 890	5 662 209	17 603 099	3,5
31.61	H.v_elektr.Ausrüstg.f. Motoren u.Fahrzeuge ang	7 246 295	2 829 731	10 076 026	4,3
31.62	H.v.sonst_elektr. Ausrüstg.ang .....	4 694 595	2 832 478	7 527 073	2,3
32	Rundfunk-,Fernseh-u. Nachrichtentechnik .....	23 240 901	27 682 678	50 923 579	7,3
32.10	H.v_elektronischen Bauelementen .....	7 204 194	12 488 764	19 692 958	2,2
32.20	H.v.nachrichtentechnischen Geräten u.Einr. ..	12 299 916	12 843 244	25 143 160	11,4
32.30	H.v.Rundfunk-,Fernseh-,phono-,videotechn.Gerät.	3 736 791	2 350 670	6 087 461	8,1
33	Medizin-,Mess-,Steuer-u.Regelungstechnik,Optik	18 958 828	18 883 135	37 841 963	9,8
33.10	H.v.med.Geräten u.orthopädischen Vorrichtungen	5 962 618	6 528 385	12 491 003	14,6
33.20	H.v.Meß-,Kontroll-, Navig.-u.ä.Instr.u.Vorr.	9 167 830	8 857 194	18 025 024	9,9
33.30	H.v.industriellen Prozeß-Steuerungsanlg. .	1 290 070	729 010	2 019 080	-8,0
33.40	H.v.optischen u. fotografischen Geräten .	2 210 232	2 446 131	4 656 363	6,9
33.50	H.v.Uhren .....	328 078	322 415	650 493	5,9
DM	Fahrzeugbau .....	105 664 568	156 971 786	262 636 354	9,7
34	H.v.Kraftwagen u. Kraftwagenteilen .....	93 216 961	141 882 661	235 099 622	10,6

1) Klassifikation der Wirtschaftszweige, Ausgabe 1993 (WZ 93).

2 Fachliche Betriebsteile  
2.2 Umsatz  
2.2.2 Januar - Juli 2001  
Deutschland

Nr. der Klas- sifikation 1)	Wirtschaftsgliederung	Umsatz			
		Inland	Ausland	Insgesamt	Veränderung zum Vorjahreszeitraum
		1 000 DM			%
34.10	H.v.Kraftwagen u. Kraftwagenmotoren .....	50 471 082	112 055 259	162 526 341	10,1
34.20	H.v.Karosserien, Aufbauten u.Anhängern ..	4 710 149	2 940 660	7 650 809	3,5
34.30	H.v.Teilen u.ä.f.Kraft- wagen u.deren Motoren ..	38 035 730	26 886 742	64 922 472	12,8
35	Sonst.Fahrzeugbau .....	12 447 607	15 089 125	27 536 732	2,6
35.1	Schiffbau .....	1 220 840	2 581 775	3 802 615	-29,9
35.11	Schiffbau (oh.Boots-u. Yachtbau) .....	1 105 760	2 333 082	3 438 842	-32,9
35.12	Boots- u.Yachtbau .....	115 080	248 693	363 773	21,8
35.20	Schienenfahrzeugbau .....	3 327 413	969 102	4 296 515	-1,2
35.30	Luft-u.Raumfahrzeugbau ...	5 794 509	11 178 306	16 972 815	15,0
35.4	H.v.Krafträdem,Fahrrä- dern u.Behindertenfahrz.	1 926 827	265 066	2 191 893	8,2
35.41	H.v.Krafträdern .....	980 730	40 591	1 021 321	22,1
35.42	H.v.Fahrrädern .....	763 853	158 323	922 176	-4,8
35.43	H.v.Behinderten- fahrzeugen .....	182 244	66 152	248 396	10,0
35.50	Fahrzeugbau ang .....	178 018	94 876	272 894	1,6
DN	H.v.Möbeln,Schmuck,Mu- sikinstr.usw,Recycling .	24 985 301	7 490 183	32 475 484	1,9
36	H.v.Möbeln,Schmuck, Musikinstr.,Sportger.usw	23 359 936	7 020 176	30 380 112	1,3
36.1	H.v.Möbeln .....	19 603 883	4 480 980	24 084 863	1,2
36.11	H.v.Sitzmöbeln .....	6 395 925	1 410 288	7 806 213	6,3
36.12	H.v.Büro-u.Ladenmöbeln ...	2 857 627	465 944	3 323 571	3,8
36.13	H.v.Küchenmöbeln .....	2 985 237	884 403	3 869 640	-3,1
36.14	H.v.sonst.Möbeln .....	6 643 328	1 627 567	8 270 895	-2,0
36.15	H.v.Matratzen .....	721 766	92 778	814 544	-0,2
36.2	H.v.Schmuck u.ä. Erzeugnissen .....	629 879	262 806	892 685	-8,0
36.21	Prägen v.Münzen u. Medaillen .....	76 199	405	76 604	113,2
36.22	H.v.Schmuck,Gold-u. Silberschmiedewaren ....	553 680	262 401	816 081	-12,7
36.30	H.v.Musikinstrumenten ....	158 527	248 209	406 736	2,4
36.40	H.v.Sportgeräten .....	288 934	238 992	527 926	15,0
36.50	H.v.Spielwaren .....	959 486	441 559	1 401 045	4,5
36.6	H.v.sonst.Erzeugnissen ...	1 719 227	1 347 630	3 066 857	1,5
36.61	H.v.Phantasieschmuck .....	37 341	33 185	70 526	-40,1
36.62	H.v.Besen u.Bürsten .....	380 743	248 908	629 651	4,5
36.63	H.v.Erzeugnissen ang .....	1 301 143	1 065 537	2 366 680	2,8
37	Recycling .....	1 625 365	470 007	2 095 372	11,9
37.10	Recycling v.Schrott .....	989 257	345 801	1 335 058	18,2
37.20	Recycling v.nichtmetall. Altmet.u.Reststoffen ...	636 108	124 206	760 314	2,3

1) Klassifikation der Wirtschaftszweige, Ausgabe 1993 (WZ 93).

3 Neue Hauptgruppen<sup>1)</sup>  
3.1 Betriebe und Beschäftigte nach neuen Hauptgruppen  
3.1.1 Im Juli 2001

Hauptgruppen	Betriebe		Beschäftigte				
	Insgesamt	Veränd. zum Vor- jahresm.	Arbeiter	Angestellte <sup>1)</sup>	Insgesamt <sup>1)</sup>	Veränderung zum Vor-	
						monat	jahresmonat
	Anzahl	%	Anzahl			%	
Vorleistungsgüter- produzenten .....	21 573	1,1	1 604 471	788 751	2 393 222	0,3	0,7
Investitionsgüter- produzenten .....	13 871	1,0	1 521 836	912 807	2 434 643	0,6	1,6
Gebrauchsgüter- produzenten .....	2 189	- 1,7	208 134	100 496	308 630	- 0,3	- 1,7
Verbrauchsgüter- produzenten .....	11 291	- 1,0	649 092	525 897	1 174 989	0,3	- 2,1
Energie 2) .....	232	- 2,5	65 382	36 132	101 514	- 1,0	- 8,2
Insgesamt	49 156	0,4	4 048 915	2 364 083	6 412 998	0,4	0,2

3.2 Geleistete Arbeiterstunden sowie Bruttolohn- und -gehaltsumme der Betriebe nach neuen Hauptgruppen  
3.2.1 Im Juli 2001

Hauptgruppen	Geleistete Arbeiterstunden			Bruttolohn- und Gehaltsumme				
	Insgesamt	Veränderung zum Vor-		Lohnsumme	Gehaltsumme	Insgesamt	Veränderung zum Vor-	
		monat	jahresmonat				monat	jahresmonat
	1 000 Stunden	%		1 000 DM			%	
Vorleistungsgüter- produzenten .....	207 548	0,9	0,6	7 176 918	5 820 357	12 997 275	- 6,1	3,4
Investitionsgüter- produzenten .....	187 641	0,1	1,2	7 815 221	7 480 123	15 295 344	- 6,5	4,4
Gebrauchsgüter- produzenten .....	23 780	- 4,3	- 2,1	882 207	715 653	1 597 860	- 10,1	0,4
Verbrauchsgüter- produzenten .....	84 778	2,9	- 1,2	2 468 327	3 157 951	5 626 278	- 5,0	1,5
Energie 2) .....	6 941	- 0,8	- 7,4	331 514	309 336	640 850	- 5,8	- 4,9
Insgesamt	510 688	0,6	0,3	18 674 187	17 483 420	36 157 607	- 6,3	3,2

3.3 Umsatz und Exportquote der Betriebe nach neuen Hauptgruppen  
3.3.1 Im Juli 2001

Hauptgruppen	Umsatz					Export- quote <sup>3)</sup>
	Inland	Ausland	Insgesamt	Veränderung zum Vor-		
				monat	jahresmonat	
Vorleistungsgüter- produzenten .....	45 584 329	25 562 031	71 146 360	- 1,7	1,8	35,9
Investitionsgüter- produzenten .....	38 901 664	43 792 066	82 693 730	- 4,1	7,1	53,0
Gebrauchsgüter- produzenten .....	5 151 892	2 561 180	7 713 072	- 5,9	2,1	33,2
Verbrauchsgüter- produzenten .....	32 446 311	8 115 882	40 562 193	3,1	4,6	20,0
Energie 2) .....	14 282 406	596 743	14 879 149	- 1,5	15,7	4,0
Insgesamt	136 366 602	80 627 902	216 994 504	- 1,9	5,2	37,2

<sup>1)</sup> Siehe Hinweis Seite 7.

<sup>1)</sup> Einschl. tätiger Inhaber und Mitinhaber sowie unbezahlt mithelfender Familienangehöriger.

<sup>2)</sup> Ohne die Bereiche der WZ 40 und 41.

<sup>3)</sup> Anteil des Auslandsumsatzes am Gesamtumsatz.

3 Neue Hauptgruppen<sup>\*)</sup>  
3.4 Fachliche Betriebsteile und Beschäftigte nach neuen Hauptgruppen  
3.4.1 Im Juli 2001

Hauptgruppen	Betriebssteile		Beschäftigte				
	Insgesamt	Veränd. zum Vor- jahresm.	Arbeiter	Angestellte <sup>1)</sup>	Insgesamt <sup>1)</sup>	Veränderung zum Vor-	
						monat	jahresmonat
	Anzahl	%	Anzahl			%	
Vorleistungsgüter- produzenten .....	28 353	0,1	1 585 457	756 455	2 341 912	0,3	0,0
Investitionsgüter- produzenten .....	18 560	0,3	1 501 729	893 911	2 395 640	0,4	1,6
Gebrauchsgüter- produzenten .....	2 998	- 1,3	206 360	93 205	299 565	- 0,4	- 0,3
Verbrauchsgüter- produzenten .....	14 513	- 1,2	635 462	489 490	1 124 952	0,4	- 1,1
Energie 2) .....	272	- 2,2	65 190	35 214	100 404	- 1,1	- 8,5
Insgesamt	64 696	- 0,2	3 994 198	2 268 275	6 262 473	0,3	0,2

3.5 Umsatz der fachlichen Betriebsteile nach neuen Hauptgruppen  
3.5.1 Im Juli 2001

Hauptgruppen	Umsatz				
	Inland	Ausland	Insgesamt	Veränderung zum Vor-	
				monat	jahresmonat
	1 000 DM			%	
Vorleistungsgüter- produzenten .....	40 788 292	22 923 969	63 712 261	- 1,8	0,1
Investitionsgüter- produzenten .....	34 058 367	38 237 848	72 296 215	- 4,5	5,5
Gebrauchsgüter- produzenten .....	4 473 416	2 214 161	6 687 577	- 5,8	4,8
Verbrauchsgüter- produzenten .....	28 485 069	6 896 384	35 381 453	3,2	5,8
Energie 2) .....	8 255 330	339 899	8 595 229	1,7	12,3
Insgesamt	116 060 474	70 612 261	186 672 735	- 2,0	3,9

\*) Siehe Hinweis Seite 7.

1) Einschl. tätiger Inhaber und Mitinhaber sowie unbezahlt mithelfender Familienangehöriger.

2) Ohne die Bereiche der WZ 40 und 41.

# Neuordnung der Hauptgruppen \*)

WZ 93- Nr.	WIRTSCHAFTSZWEIG	Haupt- gruppe alt	Haupt- gruppe neu
C - D	Bergbau, Gewinnung von Steinen und Erden und Verarbeitendes Gewerbe		
	Vorleistungsgüterproduzenten	A	A
	Investitionsgüterproduzenten	B	B
	Gebrauchsgüterproduzenten	GG	GG
	Verbrauchsgüterproduzenten	VG	VG
	Energie		EN
C	Bergbau und Gewinnung von Steinen und Erden		
CA	Kohlenbergbau, Torfgewinnung, Gewinnung von Erdöl und Erdgas		
10	Kohlenbergbau, Torfgewinnung		
	Steinkohlenbergbau und -brikettherstellung	A	EN
	Braunkohlenbergbau und -brikettherstellung	A	EN
	Torfgewinnung und -veredlung	A	EN
	Gewinnung von Erdöl und Erdgas, Erbringung damit verbundener Dienstleistungen		
	Gewinnung von Erdöl und Erdgas	A	EN
	Erbringung von Dienstleistungen bei der Gewinnung von Erdöl und Erdgas	A	EN
CB	Erzbergbau, Gewinnung von Steinen und Erden, sonstiger Bergbau		
14	Gewinnung von Steinen und Erden, sonstiger Bergbau		
14.1	Gewinnung von Natursteinen	A	A
14.2	Gewinnung von Kies, Sand, Ton und Kaolin	A	A
14.30	Bergbau auf chemische und Düngemittelminerale	A	A
14.40	Gewinnung von Salz	A	A
14.50	Gewinnung von Steinen und Erden a.n.g., sonstiger Bergbau	A	A
D	Verarbeitendes Gewerbe		
DA	Ernährungsgewerbe und Tabakverarbeitung		
15	Ernährungsgewerbe		
15.1	Schlachten und Fleischverarbeitung	VG	VG
15.20	Fischverarbeitung	VG	VG
15.3	Obst- und Gemüseverarbeitung	VG	VG
	H.v. pflanzlichen und tierischen Ölen und Fetten	A / VG	VG
	H.v. rohen Ölen und Fetten	A	VG
15.5	Milchverarbeitung	VG	VG
15.6	Mahl- und Schälsmühlen, H.v. Stärke und Stärkeerzeugnissen	A	A
	H.v. Futtermitteln	A / VG	A
	H.v. Futtermitteln für sonstige Tiere	VG	A
15.8	Sonstiges Ernährungsgewerbe (ohne Getränkeherstellung)	VG	VG
	Getränkeherstellung	A / VG	VG
	Alkoholbrennerei	A	VG
	H.v. Malz	A	VG
16.00	Tabakverarbeitung	VG	VG
DB	Textil- und Bekleidungsgewerbe		
17	Textilgewerbe		
17.1	Spinnstoffaufbereitung und Spinnerei	A	A
17.2	Weberei	A	A
17.30	Textilveredlung	A	A
17.40	H.v. konfektionierten Textilwaren (ohne Bekleidung)	VG	VG
	Sonstiges Textilgewerbe (ohne H.v. Maschenware)	A / VG	VG
	H.v. Sellenwaren	A	VG
	H.v. Vliesstoff und Erzeugnissen daraus (ohne Bekleidung)	A	VG
	Textilgewerbe a.n.g.	A	VG



WZ 93- Nr.	WIRTSCHAFTSZWEIG	Haupt- gruppe alt	Haupt- gruppe neu
17.60	H.v. gewirktem und gestricktem Stoff	A	A
17.7	H.v. gewirkten und gestrickten Fertigerzeugnissen	VG	VG
18	Bekleidungsgewerbe		
18.10	H.v. Lederbekleidung	VG	VG
18.2	H.v. Bekleidung (ohne Lederbekleidung)	VG	VG
18.30	Zurichtung und Färben von Fellen, H.v. Pelzwaren	VG	VG
DC/19	Ledergewerbe		
	Ledererzeugung	A	VG
19.20	Lederverarbeitung (ohne H.v. Lederbekleidung und Schuhen)	VG	VG
19.30	H.v. Schuhen	VG	VG
DD/20	Holzgewerbe (ohne H.v. Möbeln)		
20.10	Säge-, Hobel- und Holzimprägnierwerke	A	A
20.20	Furnier-, Sperrholz-, Holzfaserplatten- und Holzspanplattenwerke	A	A
20.30	H.v. Konstruktionsteilen, Fertigbauteilen, Ausbauelementen und Fertigteilmontagen aus Holz	A	A
20.40	H.v. Verpackungsmitteln und Lagerbehältern aus Holz	A	A
	H.v. Holzwaren a.n.g. sowie von Kork-, Flecht- und Korbwaren	VG	A
	H.v. Holzwaren a.n.g., Veredlung von Holzwaren	VG	A
	H.v. Kork-, Flecht- und Korbwaren	VG	A
DE	Papier-, Verlags- und Druckgewerbe		
21	Papiergewerbe		
21.1	H.v. Holzstoff, Zellstoff, Papier, Karton und Pappe	A	A
	Papier-, Karton- und Pappeverarbeitung	A / VG	A
	H.v. Haushalts-, Hygiene- und Toilettenartikeln aus Zellstoff und Papier	VG	A
22	Verlagsgewerbe, Druckgewerbe, Vervielfältigung von bespielten Ton-, Bild- und Datenträgern		
22.1	Verlagsgewerbe	VG	VG
	Druckgewerbe	A	VG
	Zeitungsdruckerei	A	VG
	Druckerei (ohne Zeitungsdruckerei)	A	VG
	Druckweiterverarbeitung	A	VG
	Satzherstellung und Reproduktion	A	VG
	Sonstiges Druckgewerbe	A	VG
	Vervielfältigung von bespielten Ton-, Bild- und Datenträgern	A	VG
	Vervielfältigung von bespielten Tonträgern	A	VG
	Vervielfältigung von bespielten Bildträgern	A	VG
	Vervielfältigung von bespielten Datenträgern	A	VG
DF/23	Kokerei, Mineralölverarbeitung, Herstellung und Verarbeitung von Spalt- und Brutstoffen		
	Kokerei	A	EN
	Mineralölverarbeitung	A	EN
	Herstellung und Verarbeitung von Spalt- und Brutstoffen	A	EN
DG/24	Chemische Industrie		
24.1	H.v. chemischen Grundstoffen	A	A
24.20	H.v. Schädlingsbekämpfungs- und Pflanzenschutzmitteln	A	A
24.30	H.v. Anstrichmitteln, Druckfarben und Kitten	A	A
	H.v. pharmazeutischen Erzeugnissen	A / VG	VG
	H.v. pharmazeutischen Grundstoffen	A	VG
24.5	H.v. Seifen, Wasch-, Reinigungs- und Körperpflegemitteln	VG	VG
	H.v. sonst. chemischen Erzeugnissen	A / VG	A
	H.v. unbespielten Ton-, Bild- und Datenträgern	VG	A
24.70	H.v. Chemiefasern	A	A
DH/25	H.v. Gummi- und Kunststoffwaren		
25.1	H.v. Gummiwaren	A	A
25.2	H.v. Kunststoffwaren	A	A

WZ 93- Nr.	WIRTSCHAFTSZWEIG	Haupt- gruppe alt	Haupt- gruppe neu
DI/26	Glasgewerbe, Keramik, Verarbeitung von Steinen und Erden		
26.1	H. und Verarbeitung von Glas	A	A
	Keramik (ohne Ziegelei und Baukeramik)	A / VG	A
	H.v. keramischen Haushaltswaren und Ziergegenständen	VG	A
26.30	H.v. keramischen Wand- und Bodenfliesen und -platten	A	A
26.40	Ziegelei, H.v. sonstiger Baukeramik	A	A
26.5	H.v. Zement, Kalk und gebranntem Gips	A	A
26.6	H.v. Erzeugnissen aus Beton, Zement und Gips	A	A
26.70	Be- und Verarbeitung von Natursteinen a.n.g.	A	A
26.8	H.v. sonstigen Mineralerzeugnissen	A	A
DJ	Metallerzeugung und -bearbeitung, H.v. Metallerzeugnissen		
27	Metallerzeugung und -bearbeitung		
27.10	Erzeugung von Roheisen, Stahl und Ferrolegierungen (EGKS)	A	A
27.2	H.v. Rohren	A	A
27.3	Sonstige erste Bearbeitung von Eisen und Stahl, H.v. Ferrolegierungen (nicht EGKS)	A	A
27.4	Erzeugung und erste Bearbeitung von NE-Metallen	A	A
27.5	Gießereindustrie	A	A
28	H.v. Metallerzeugnissen		
28.1	Stahl- und Leichtmetallbau	B	B
28.2	Kessel- und Behälterbau (ohne H.v. Dampfkesseln)	B	B
28.30	H.v. Dampfkesseln (ohne Zentralheizungskesseln)	B	B
28.40	H.v. Schmiede-, Press-, Zieh- und Stanzteilen, gewalzten Ringen und pulvermetallurgischen Erzeugnissen	A	A
28.5	Oberflächenveredlung, Wärmebehandlung und Mechanik a.n.g.	A	A
	H.v. Schneidwaren, Werkzeugen, Schlössern und Beschlägen	A / B / VG	A
	H.v. Schneidwaren und Bestecken	VG	A
	H.v. Werkzeugen	B	A
	H.v. sonstigen Eisen-, Blech- und Metallwaren	A / B	A
	H.v. Behältern aus Eisen und Stahl	B	A
DK/29	Maschinenbau		
29.1	H.v. Maschinen für die Erzeugung und Nutzung v. mechanischer Energie (ohne Motoren für Luft- und Straßenfahrzeuge)	B	B
29.2	H.v. sonstigen Maschinen für unspezifische Verwendung	B	B
29.3	H.v. land- und forstwirtschaftlichen Maschinen	B	B
29.40	H.v. Werkzeugmaschinen	B	B
29.5	H.v. Maschinen für sonstige bestimmte Wirtschaftszweige	B	B
	H.v. Waffen und Munition	A	B
29.7	H.v. Haushaltsgeräten a.n.g.	GG	GG
DL	H.v. Büromaschinen, Datenverarbeitungsgeräten und -einrichtungen; Elektrotechnik, Feinmechanik und Optik		
30.0	H.v. Büromaschinen, Datenverarbeitungsgeräten und -einrichtungen	B	B
31	H.v. Geräten der Elektrizitätserzeugung, -verteilung u.ä.		
31.10	H.v. Elektromotoren, Generatoren und Transformatoren	B	B
31.20	H.v. Elektrizitätsverteilungs- und -schalteinrichtungen	A	A
31.30	H.v. isolierten Elektrokabeln, -leitungen und -drähten	A	A
31.40	H.v. Akkumulatoren und Batterien	A	A
31.50	H.v. elektrischen Lampen und Leuchten	A	A
31.6	H.v. elektrischen Ausrüstungen a.n.g.	A	A
32	Rundfunk-, Fernseh- und Nachrichtentechnik		
32.10	H.v. elektronischen Bauelementen	A	A
32.20	H.v. nachrichtentechnischen Geräten und Einrichtungen	B	B
32.30	H.v. Rundfunk- und Fernsehgeräten sowie phono- und videotecnischen Geräten	GG	GG

WZ 93- Nr.	WIRTSCHAFTSZWEIG	Haupt- gruppe alt	Haupt- gruppe neu
33	Medizin-, Mess-, Steuer- und Regelungstechnik, Optik		
33.10	H.v. medizinischen Geräten und orthopädischen Vorrichtungen	B	B
33.20	H.v. Mess-, Kontroll-, Navigations- u.ä. Instrumente und Vorrichtungen	B	B
33.30	H.v. industriellen Prozeßsteuerungsanlagen	B	B
33.40	H.v. optischen und fotografischen Geräten	GG	GG
33.50	H.v. Uhren	GG	GG
DM	Fahrzeugbau		
34	H.v. Kraftwagen und Kraftwagenteilen		
	H.v. Kraftwagen und Kraftwagenmotoren	B / GG	B
34.20	H.v. Karosserien, Aufbauten und Anhängern	B	B
	H.v. Teilen und Zubehör für Kraftwagen und Kraftwagenmotoren	A	B
35	Sonstiger Fahrzeugbau		
	Schiffbau	B / GG	B
	Schiffbau (ohne Boots- und Yachtbau)	B	B
	Boots- und Yachtbau	GG	B
35.20	Schienenfahrzeugbau	B	B
35.30	Luft- und Raumfahrzeugbau	B	B
35.4	H.v. Krafträdern, Fahrrädern und Behindertenfahrzeugen	GG	GG
	Fahrzeugbau a.n.g.	B	GG
DN	H.v. Möbeln, Schmuck, Musikinstrumenten, Sportgeräten, Spielwaren und sonstigen Erzeugnissen; Recycling		
36	H.v. Möbeln, Schmuck, Musikinstrumenten, Sportgeräten, Spielwaren und sonstigen Erzeugnissen		
	H.v. Möbeln	B / GG	GG
	H.v. Büro- und Ladenmöbeln	B	GG
36.2	H.v. Schmuck und ähnlichen Erzeugnissen	GG	GG
36.30	H.v. Musikinstrumenten	GG	GG
36.40	H.v. Sportgeräten	VG	VG
36.50	H.v. Spielwaren	VG	VG
36.6	H.v. sonstigen Erzeugnissen	VG	VG
37	Recycling		
37.10	Recycling von Schrott	A	A
37.20	Recycling von nichtmetallischen Altmaterialien und Reststoffen	A	A

<sup>a)</sup> Bei hervorgehobenen Positionen wurden die Zuordnungen zu den Hauptgruppen geändert.

Klassifikation der Wirtschaftszweige, Ausgabe 1993 (WZ 93)

- mit Meldenummern des Güterverzeichnisses für Produktionsstatistiken, Ausgabe 1995 (GP 95) -

Wirtschaftsbereich: Verarbeitendes Gewerbe sowie Bergbau und Gewinnung von Steinen und Erden

Vorbemerkung: Zur Wirtschaftsgliederung der WZ 93 sind in den meisten Fällen übereinstimmende vierstellige Meldenummern des Güterverzeichnisses für Produktionsstatistiken, Ausgabe 1995 (GP 95) angegeben (Spalte 4). Von dieser Regel abweichende Meldenummern des GP 95 sind fett gedruckt. Die den Zweigen der WZ 93 gegenübergestellten Meldenummern des GP 95 bezeichnen ihre typische Produktion, so daß danach die Zugehörigkeit zu einem bestimmten Wirtschaftszweig (Klasse der WZ 93) festgelegt werden kann.

In der ersten Spalte sind die Nummern der Klassen der WZ 93 angegeben. Die Reihenfolge der Wirtschaftszweige richtet sich nach der WZ 93. In der dritten Spalte ist die Bezeichnung des jeweiligen Wirtschaftszweiges der WZ 93 angegeben.

In der zweiten Spalte ist die Zuordnung der Klassen (Viersteller) der WZ 93 zu den neuen Hauptgruppen des Wirtschaftsbereichs Verarbeitendes Gewerbe sowie Bergbau und Gewinnung von Steinen und Erden durch folgende Buchstaben gekennzeichnet: A = Vorleistungsgüterproduzenten, B = Investitionsgüterproduzenten, GG = Gebrauchsgüterproduzenten, VG = Verbrauchsgüterproduzenten.

Hinweis: Angaben zum Merkmal Auftragsingang müssen nur für die mit einem \* gekennzeichneten Wirtschaftszweige gemeldet werden.

Abkürzungen: a.n.g. = anderweitig nicht genannt; einschl. = einschließlich; HG = Hauptgruppe; NE = Nichtleisen-; u.ä. = und ähnliche(s).

Nr. der Klassifikation	HG	Wirtschaftsgliederung	Entsprechende Meldenummern des Güterverzeichnisses für Produktionsstatistiken, Ausgabe 1995 1)
10.10	A	Steinkohlenbergbau und -brikett-herstellung	1010
10.20	A	Braunkohlenbergbau und -brikett-herstellung	1020
10.30	A	Torf Gewinnung und -veredlung	1030
11.10	A	Gewinnung von Erdöl und Erdgas	1110
11.20	A	Erbringung von Dienstleistungen bei der Gewinnung von Erdöl und Erdgas	1120
12.00	A	Bergbau auf Uran- und Thoriumerze	1200
13.10	A	Eisenerzbergbau	1310
13.20	A	NE-Metallerzbergbau (ohne Bergbau auf Uran- und Thoriumerze)	1320
14.11	A	Gewinnung von Naturwerksteinen und Natursteinen a.n.g.	1411
14.12	A	Gewinnung von Kalk-, Dolomit-, Gips- und Anhydritstein sowie Kreide	1412
14.13	A	Gewinnung von Schiefer	1413
14.21	A	Gewinnung von Kies und Sand	1421
14.22	A	Gewinnung von Ton und Kaolin	1422
14.30	A	Bergbau auf chemische und Düngemittelminerale	1430
14.40	A	Gewinnung von Salz	1440
14.50	A	Gewinnung von Steinen und Erden a.n.g., sonstiger Bergbau	1450
15.11	VG	Schlachten (ohne Schlachten von Geflügel)	1511
15.12	VG	Schlachten von Geflügel	1512
15.13	VG	Fleischverarbeitung	1513
15.20	VG	Fischverarbeitung	1520
15.31	VG	Verarbeitung von Kartoffeln	1531
15.32	VG	Herstellung von Frucht- und Gemüsesäften	1532, 1598 12 551 bis 1598 12 559
15.33	VG	Verarbeitung von Obst und Gemüse a.n.g.	1533
15.41	A	Herstellung von rohen Ölen und Fetten	1541
15.42	VG	Herstellung von raffinierten Ölen und Fetten	1542
15.43	VG	Herstellung von Margarine u.ä. Nahrungsfetten	1543
15.51	VG	Milchverarbeitung (ohne Herstellung von Speiseeis)	1551, 1598 12 700
15.52	VG	Herstellung von Speiseeis	1552
15.61	A	Mahl- und Schälsmühlen	1561
15.62	A	Herstellung von Stärke und Stärkeerzeugnissen	1562

Nr. der Klassifikation	HG	Wirtschaftsgliederung	Entsprechende Meldenummern des Güterverzeichnisses für Produktionsstatistiken, Ausgabe 1995 1)
15.71	A	Herstellung von Futtermitteln für Nutztiere	1571
15.72	VG	Herstellung von Futtermitteln für sonstige Tiere	1572
15.81	VG	Herstellung von Backwaren (ohne Dauerbackwaren)	1581
15.82	VG	Herstellung von Dauerbackwaren	1582
15.83	VG	Zuckerindustrie	1583
15.84	VG	Herstellung von Süßwaren (ohne Dauerbackwaren)	1584
15.85	VG	Herstellung von Teigwaren	1585
15.86	VG	Verarbeitung von Kaffee und Tee, Herstellung von Kaffee-Ersatz	1586
15.87	VG	Herstellung von Würzen und Soßen	1587
15.88	VG	Herstellung von homogenisierten und diätetischen Nahrungsmitteln	1588, 1598 12 598
15.89	VG	Herstellung von sonstigen Nahrungsmitteln (ohne Getränke)	1589
15.91	VG	Herstellung von Spirituosen	1591
15.92	A	Alkoholbrennerei	1592
15.93	VG	Herstellung von Wein aus frischen Trauben	1593, 1598 12 596
15.94	VG	Herstellung von Apfelwein und sonstigen Fruchtweinen	1594
15.95	VG	Herstellung von Wermutwein und sonstigen aromatisierten Weinen	1595
15.96	VG	Herstellung von Bier	1596, 1598 12 595
15.97	A	Herstellung von Malz	1597
15.98	VG	Mineralbrunnen, Herstellung von Erfrischungsgetränken	1598 11 301 bis 1598 11 307, 1598 12 301 bis 1598 12 308, 1598 12 591 bis 1598 12 594, 1598 12 597, 1598 12 599
16.00	VG	Tabakverarbeitung	1600
* 17.11	A	Baumwollaufbereitung und -spinnerei	1710 20 300, 1710 43, 1710 45 570, 1710 52, 1710 54
* 17.12	A	Wollaufbereitung und Streichgarnspinnerei	1710 10, 1710 20 210 bis 1710 20 230, 1710 42 310 bis 1710 42 390, 1710 53 310 bis 1710 53 390, 1710 64, 1710 65

1) Soweit nicht besonders aufgeführt, jeweils einschl. zugehöriger Reparaturen, Lohnarbeiten, Montagen sowie Eigen- und Lohnveredlungsarbeiten.

Nr. der Klassifikation	HG	Wirtschaftsgliederung	Entsprechende Meldenummern des Güterverzeichnis für Produktionsstatistiken, Ausgabe 1995 1)
• 17.13	A	Wollaufbereitung und Kammgarnspinnerei	1710 20 250 bis 1710 20 270, 1710 30, 1710 42 810 bis 1710 42 890, 1710 53 510 bis 1710 53 590, 1710 55 700, 1710 62, 1710 63
17.14	A	Flachsaufbereitung und -spinnerei	1710 20 400, 1710 44, 1710 45 700
17.15	A	Zwinnen und Texturieren von Filamentgarnen, Seidenaufbereitung und -spinnerei	1710 20 110 bis 1710 20 190, 1710 41, 1710 45 100 bis 1710 45 300, 1710 51, 1710 55 300, 1710 61
• 17.16	A	Nähgarnfertigung	1710 45 630 bis 1710 45 660, 1710 55 130 bis 1710 55 150, 1710 55 630 bis 1710 55 550
17.17	A	Sonstige Spinnstoffaufbereitung und Spinnerei	1710 20 500, 1710 46
• 17.21	A	Baumwollweberei	1720 20, 1720 32 122 bis 1720 32 390, 1720 32 921 bis 1720 32 960, 1720 33, 1720 40 101 bis 1720 40 709
• 17.22	A	Streichgarnweberei	1720 10 222 bis 1720 10 290, 1720 32 422 bis 1720 32 490
• 17.23	A	Kammgarnweberei	1720 10 322 bis 1720 10 390, 1720 32 622 bis 1720 32 590
• 17.24	A	Seiden- und Filamentgarnweberei	1720 10 100, 1720 31
17.25	A	Sonstige Weberei	1720 10 420 bis 1720 10 900, 1720 40 905 bis 1720 40 909
• 17.30	A	Textilveredlung	1730
• 17.40	VG	Herstellung von konfektionierten Textilwaren (ohne Bekleidung)	1740
• 17.51	VG	Herstellung von Teppichen	1751
• 17.52	A	Herstellung von Seilerwaren	1752
• 17.53	A	Herstellung von Vliesstoff und Erzeugnissen daraus (ohne Bekleidung)	1753
• 17.54	A	Textilgewerbe s.n.g.	1754
• 17.60	A	Herstellung von gewirktem und gestricktem Stoff	1760
• 17.71	VG	Herstellung von Strumpfwaren	1771
• 17.72	VG	Herstellung von Pullovern, Strickjacken u.ä.	1772
• 18.10	VG	Herstellung von Lederbekleidung	1810
• 18.21	VG	Herstellung von Arbeits- und Berufsbekleidung	1821
• 18.22	VG	Herstellung von Oberbekleidung (ohne Arbeits- und Berufsbekleidung)	1822
• 18.23	VG	Herstellung von Wäsche	1823
• 18.24	VG	Herstellung von sonstiger Bekleidung und Bekleidungszubehör	1824
18.30	VG	Zurichtung und Färben von Fellen, Herstellung von Pelzwaren	1830
• 19.10	A	Ledererzeugung	1910
• 19.20	VG	Lederverarbeitung (ohne Herstellung von Lederbekleidung und Schuhen)	1920

Nr. der Klassifikation	HG	Wirtschaftsgliederung	Entsprechende Meldenummern des Güterverzeichnis für Produktionsstatistiken, Ausgabe 1995 1)
• 19.30	VG	Herstellung von Schuhen	1930
• 20.10	A	Säge-, Hobel- u. Holzimprägnierwerke	2010
• 20.20	A	Furnier-, Sperrholz-, Holzfaserplatten- und Holzspanplattenwerke	2020
• 20.30	A	Herstellung von Konstruktionsteilen, Fertigbauteilen, Ausbauelementen und Fertigteilbauten aus Holz	2030
20.40	A	Herstellung von Verpackungsmitteln und Lagerbehältern aus Holz	2040
20.51	VG	Herstellung von Holzwaren s.n.g., Veredlung von Holzwaren	2051
20.52	VG	Herstellung von Kork-, Flecht- und Korbwaren	2052
• 21.11	A	Herstellung von Holzstoff und Zellstoff	2111
• 21.12	A	Herstellung von Papier, Karton und Pappe	2112
• 21.21	A	Herstellung von Wellpapier u. -pappe sowie von Verpackungsmitteln aus Papier, Karton und Pappe	2121
• 21.22	VG	Herstellung von Haushalts-, Hygiene- und Toilettenartikeln aus Zellstoff und Papier	2122
• 21.23	A	Herstellung von Schreibwaren und Bürobedarf aus Papier, Karton und Pappe	2123, 2222 20
• 21.24	A	Herstellung von Tapeten	2124
• 21.25	A	Herstellung von sonstigen Waren aus Papier, Karton und Pappe	2125
22.11	VG	Buchverlag und Musikverlag	2211
22.12	VG	Zeitungsverlag	2212, 2213 10 050
22.13	VG	Zeitschriftenverlag	2213 10 093 bis 2213 10 099
22.14	VG	Verlag von bespielten Tonträgern	2214
22.15	VG	Sonstiges Verlagsgewerbe	2215
• 22.21	A	Zeitungsdruckerei	2221
• 22.22	A	Druckerei (ohne Zeitungsdruckerei)	2222 11, 2222 12, 2222 13, 2222 31, 2222 32
• 22.23	A	Druckweiterverarbeitung	2223
• 22.24	A	Satzherstellung und Reproduktion	2224
• 22.25	A	Sonstiges Druckgewerbe	2225
• 22.31	A	Vervielfältigung von bespielten Tonträgern	2231
• 22.32	A	Vervielfältigung von bespielten Bildträgern	2232
• 22.33	A	Vervielfältigung von bespielten Datenträgern	2233
23.10	A	Kokerei	2310
23.20	A	Mineralölverarbeitung	2320
23.30	A	Herstellung und Verarbeitung von Spalt- und Brutstoffen	2330
• 24.11	A	Herstellung von Industriegasen	2411
• 24.12	A	Herstellung von Farbstoffen und Pigmenten	2412
• 24.13	A	Herstellung von sonstigen anorganischen Grundstoffen und Chemikalien	2413
• 24.14	A	Herstellung von sonstigen organischen Grundstoffen und Chemikalien	2414
• 24.15	A	Herstellung von Düngemitteln und Stickstoffverbindungen	2415
• 24.16	A	Herstellung von Kunststoff in Primärformen	2416

1) Soweit nicht besonders aufgeführt, jeweils einschl. zugehöriger Reparaturen, Lohnarbeiten, Montagen sowie Eigen- und Lohnveredlungsarbeiten.

Nr. der Klassifikation	HG	Wirtschaftsgliederung	Entsprechende Meldenummern des Güterverzeichnis für Produktionsstatistiken, Ausgabe 1995 1)
• 24.17	A	Herstellung von synthetischem Kautschuk in Primärformen	2417
• 24.20	A	Herstellung von Schädlingsbekämpfung- und Pflanzenschutzmitteln	2420
• 24.30	A	Herstellung von Anstrichmitteln, Druckfarben und Kitten	2430
• 24.41	A	Herstellung von pharmazeutischen Grundstoffen	2441
• 24.42	VG	Herstellung von pharmazeutischen Spezialitäten und sonstigen pharmazeutischen Erzeugnissen	2442
• 24.51	VG	Herstellung von Seifen, Wasch-, Reinigungs- und Poliermitteln	2451
• 24.52	VG	Herstellung von Duft- und Körperpflegemitteln	2452
• 24.61	A	Herstellung von pyrotechnischen Erzeugnissen	2461
• 24.62	A	Herstellung von Klebstoffen und Gelatine	2462
• 24.63	A	Herstellung von etherischen Ölen	2463
• 24.64	A	Herstellung von fotochemischen Erzeugnissen	2464
• 24.65	VG	Herstellung von unbespielten Ton-, Bild- und Datenträgern	2465
• 24.66	A	Herstellung von chemischen Erzeugnissen a.n.g.	2466
• 24.70	A	Herstellung von Chemiefasern	2470
• 25.11	A	Herstellung von Bereifungen	2511
• 25.12	A	Runderneuerung von Bereifungen	2512
• 25.13	A	Herstellung von sonst. Gummiwaren	2513
• 25.21	A	Herstellung von Platten, Folien, Schläuchen und Profilen aus Kunststoff	2521
• 25.22	A	Herstellung von Verpackungsmitteln aus Kunststoff	2522
• 25.23	A	Herstellung von Baubedarfsartikeln aus Kunststoff	2523
• 25.24	A	Herstellung von sonstigen Kunststoffwaren	2524
• 26.11	A	Herstellung von Flachglas	2611
• 26.12	A	Veredlung und Verarbeitung von Flachglas	2612
• 26.13	A	Herstellung von Hohlglas	2613
• 26.14	A	Herstellung von Glasfaser	2614
• 26.15	A	Herstellung, Veredlung und Verarbeitung von sonstigem Glas einschließlich technischen Glaswaren	2615
• 26.21	VG	Herstellung von keramischen Haushaltswaren und Ziergegenständen	2621
• 26.22	A	Herstellung von Sanitärkeramik	2622
• 26.23	A	Herstellung von Isolatoren und Isolierteilen aus Keramik	2623
• 26.24	A	Herstellung von keramischen Erzeugnissen für sonstige technische Zwecke	2624
• 26.25	A	Herstellung von keramischen Erzeugnissen a.n.g.	2625
• 26.26	A	Herstellung von feuerfesten keramischen Werkstoffen	2626
• 26.30	A	Herstellung von keramischen Wand- und Bodenfliesen und -platten	2630
• 26.40	A	Ziegelerei, Herstellung von sonstiger Baukeramik	2640
• 26.51	A	Herstellung von Zement	2651
• 26.52	A	Herstellung von Kalk	2652
• 26.53	A	Herstellung von gebranntem Gips	2653

Nr. der Klassifikation	HG	Wirtschaftsgliederung	Entsprechende Meldenummern des Güterverzeichnis für Produktionsstatistiken, Ausgabe 1995 1)
• 26.61	A	Herstellung von Beton-erzeugnissen für den Bau und von Kalksandsteinen	2661, 2666 12 001 bis 2666 12 005
• 26.62	A	Herstellung von Gips-erzeugnissen für den Bau	2662
• 26.63	A	Herstellung von Transportbeton	2663
• 26.64	A	Herstellung von Mörtel	2664
• 26.65	A	Herstellung von Faserzementwaren	2665
• 26.66	A	Herstellung von Erzeugnissen aus Beton, Zement und Gips a.n.g.	2666 11, 2666 12 006 bis 2666 12 009
• 26.70	A	Be- und Verarbeitung von Natursteinen a.n.g.	2670
• 26.81	A	Herstellung von Mühlesteinen, Steinen zum Zerfasern, Poliersteinen und Schleifwerkzeugen	2681
• 26.82	A	Herstellung von Mineralerzeugnissen a.n.g.	2682
• 27.10	A	Erzeugung von Roheisen, Stahl und Ferrolegierungen (EGKS) 2)	2710
• 27.21	A	Herstellung von Rohren, Rohrform-, Rohrverschluß- und Rohrverbindungsstücken aus Gußeisen	2721
• 27.22	A	Herstellung v. Stahlrohren, Rohrform-, Rohrverschluß- und Rohrverbindungsstücken aus Eisen und Stahl	2722
• 27.31	A	Herstellung von Blankstahl	2731
• 27.32	A	Herstellung von Kaltband unter 500 mm Breite	2732
• 27.33	A	Herstellung von Kaltprofilen	2733
• 27.34	A	Herstellung von gezogenem Draht	2734
• 27.35	A	Erste Bearbeitung von Eisen und Stahl a.n.g., Herstellung von Ferrolegierungen (nicht EGKS) 2)	2735
• 27.41	A	Erzeugung und erste Bearbeitung von Edelmetallen	2741
• 27.42	A	Erzeugung und erste Bearbeitung von Aluminium	2742
• 27.43	A	Erzeugung und erste Bearbeitung von Blei, Zink und Zinn	2743
• 27.44	A	Erzeugung und erste Bearbeitung von Kupfer	2744
• 27.45	A	Erzeugung und erste Bearbeitung von sonstigen NE-Metallen	2745
• 27.51	A	Eisengießerei	2751
• 27.52	A	Stahlgießerei	2752
• 27.53	A	Leichtmetallgießerei	2753
• 27.54	A	Buntmetallgießerei	2754
• 28.11	B	Herstellung von Stahl- und Leichtmetallkonstruktionen	2811
• 28.12	B	Herstellung von Ausbauelementen aus Stahl und Leichtmetall	2812
• 28.21	B	Herstellung von Tanks und Sammelbehältern	2821
• 28.22	B	Herstellung von Heizkörpern für Zentralheizungen und von Zentralheizungskesseln	2822
• 28.30	B	Herstellung von Dampfkesseln (ohne Zentralheizungskessel)	2830
• 28.40	A	Herstellung von Schmiede-, Preß-, Zieh- und Stanzteilen, gewalzten Ringen und pulvermetallurgischen Erzeugnissen	2840, 2875 27 497
• 28.51	A	Oberflächenveredlung und Wärmebehandlung	2851
• 28.52	A	Mechanik a.n.g.	2852
• 28.61	VG	Herstellung von Schneidwaren und Bestecken	2861

1) Soweit nicht besonders aufgeführt, jeweils einschl. zugehöriger Reparaturen, Lohnarbeiten, Montagen sowie Eigen- und Lohnveredlungsarbeiten.  
2) Europäische Gemeinschaft für Kohle und Stahl.

Nr. der Klassifikation	HG	Wirtschaftsgliederung	Entsprechende Meldenummern des Güterverzeichnis für Produktionsstatistiken, Ausgabe 1995 1)
• 28.62	B	Herstellung von Werkzeugen	2862
• 28.63	A	Herstellung von Schlössern und Beschlägen	2863
• 28.71	B	Herstellung von Behältern aus Eisen und Stahl	2871
• 28.72	A	Herstellung von Verpackungen und Verschlüssen aus Eisen, Stahl und NE-Metall	2872
• 28.73	A	Herstellung von Drahtwaren	2873
• 28.74	A	Herstellung von Schrauben, Nieten, Ketten und Federn	2874
• 28.75	A	Herstellung von Eisen-, Blech- und Metallwaren a.n.g.	2875 (ohne 2875 27 487)
• 29.11	B	Herstellung von Verbrennungsmotoren und Turbinen (ohne Motoren für Luft- und Straßenfahrzeuge)	2911
• 29.12	B	Herstellung von Pumpen und Kompressoren	2912
• 29.13	B	Herstellung von Armaturen	2913
• 29.14	B	Herstellung von Lagern, Getrieben, Zahnrädern und Antriebs-elementen	2914
• 29.21	B	Herstellung von Öfen und Brennern	2921
• 29.22	B	Herstellung von Hebezeugen und Fördermitteln	2922
• 29.23	B	Herstellung von kalte- und lufttechnischen Erzeugnissen für gewerbliche Zwecke	2923
• 29.24	B	Herstellung von Maschinen für unspezifische Verwendung a.n.g.	2924
• 29.31	B	Herstellung von Ackerschleppern	2931
• 29.32	B	Herstellung von sonstigen land- und forstwirtschaftlichen Maschinen	2932
• 29.40	B	Herstellung von Werkzeugmaschinen	2940
• 29.51	B	Herstellung von Maschinen für die Metallerzeugung, von Walzwerkeinrichtungen und Gießmaschinen	2951
• 29.52	B	Herstellung von Bergwerks-, Bau- und Baustoffmaschinen	2952
• 29.53	B	Herstellung von Maschinen für das Ernährungsgewerbe und die Tabakverarbeitung	2953
• 29.54	B	Herstellung von Maschinen für das Textil-, Bekleidungs- und Leder-gewerbe	2954
• 29.55	B	Herstellung von Maschinen für das Papiergewerbe	2955
• 29.56	B	Herstellung von Maschinen für bestimmte Wirtschaftszweige a.n.g.	2956
• 29.60	A	Herstellung von Waffen und Munition	2960
• 29.71	GG	Herstellung von elektrischen Haushaltgeräten	2971
• 29.72	GG	Herstellung v. nichtelektrischen Heiz-, Koch-, Heißwasser- und Heißluftgeräten a.n.g.	2972
• 30.01	B	Herstellung von Büromaschinen	3001
• 30.02	B	Herstellung von Datenverarbeitungsgeräten und -einrichtungen	3002
• 31.10	B	Herstellung von Elektromotoren, Generatoren und Transformatoren	3110
• 31.20	A	Herstellung von Elektrizitätsverteilungs- und -schalteinrichtungen	3120
• 31.30	A	Herstellung von isolierten Elektrokabeln, -leitungen und -drähten	3130

Nr. der Klassifikation	HG	Wirtschaftsgliederung	Entsprechende Meldenummern des Güterverzeichnis für Produktionsstatistiken, Ausgabe 1995 1)
• 31.40	A	Herstellung von Akkumulatoren und Batterien	3140
• 31.50	A	Herstellung von elektrischen Lampen und Leuchten	3150
• 31.61	A	Herstellung von elektrischen Ausrüstungen für Motoren und Fahrzeuge a.n.g.	3161
• 31.62	A	Herstellung von sonstigen elektrischen Ausrüstungen a.n.g.	3162
• 32.10	A	Herstellung von elektronischen Bauelementen	3210
• 32.20	B	Herstellung v. Nachrichtentechnischen Geräten und Einrichtungen	3220
• 32.30	GG	Herstellung von Rundfunk- und Fernsehgeräten sowie phono- und videotecnischen Geräten	3230
• 33.10	B	Herstellung von medizinischen Geräten und orthopädischen Vorrichtungen	3310
• 33.20	B	Herstellung von Meß-, Kontroll-, Navigations- u.ä. Instrumenten und Vorrichtungen	3320
• 33.30	B	Herstellung von industriellen Prozeßsteuerungsanlagen	3330
• 33.40	GG	Herstellung von optischen und fotografischen Geräten	3340
• 33.50	GG	Herstellung von Uhren	3350
• 34.10	B	Herstellung von Kraftwagen und Kraftwagenmotoren	3410
• 34.20	B	Herstellung v. Karosserien, Aufbauten und Anhängern	3420
• 34.30	A	Herstellung v. Teilen und Zubehör für Kraftwagen und Kraftwagenmotoren	3430
• 35.11	B	Schiffbau (ohne Boots- und Yachtbau)	3511
• 35.12	GG	Boots- und Yachtbau	3512
• 35.20	B	Schienenfahrzeugbau	3520
• 35.30	B	Luft- und Raumfahrzeugbau	3530
• 35.41	GG	Herstellung von Kraft-rädern	3541
• 35.42	GG	Herstellung von Fahrrädern	3542
• 35.43	GG	Herstellung von Behindertenfahrzeugen	3543
• 35.50	B	Fahrzeugbau a.n.g.	3550
• 36.11	GG	Herstellung von Sitzmöbeln	3611
• 36.12	B	Herstellung von Büro- und Ladenmöbeln	3612
• 36.13	GG	Herstellung von Küchenmöbeln	3613
• 36.14	GG	Herstellung von sonstigen Möbeln	3614
• 36.15	GG	Herstellung von Matratzen	3615
• 36.21	GG	Prägen von Münzen und Medaillen	3621
• 36.22	GG	Herstellung von Schmuck, Gold- und Silber-schmiedewaren (oh. Phantasie-schmuck)	3622
• 36.30	GG	Herstellung von Musikinstrumenten	3630
• 36.40	VG	Herstellung von Sportgeräten	3640
• 36.50	VG	Herstellung von Spielwaren	3650
• 36.61	VG	Herstellung von Phantasieschmuck	3661
• 36.62	VG	Herstellung von Besen und Bürsten	3662
• 36.63	VG	Herstellung von Erzeugnissen a.n.g.	3663
• 37.10	A	Recycling von Schrott	3710
• 37.20	A	Recycling von nichtmetallischen Altmaterialien und Reststoffen	3720

1) Soweit nicht besonders aufgeführt, jeweils einschl. zugehöriger Reparaturen, Lohnarbeiten, Montagen sowie Eigen- und Lohnveredlungsarbeiten.

**Monatsbericht für Betriebe des Verarbeitenden Gewerbes  
sowie des Bergbaus und  
der Gewinnung von Steinen und Erden**

für

Berichtsmonat / Jahr:

Bitte zurücksenden bis:

 Statistisches Landesamt  
 Dezernat  
 Straße Hausnummer  
 PLZ Ort

 Für Rückfragen stehen zur  
 Verfügung:  
 Frau Meier Tel. ....  
 Herr Schulz Tel. ....

 Informationen zur Erhebung, Rechtsgrundlagen sowie Hinweise für die Ausfüllung finden Sie  
 auf der Rückseite des für Ihre Unterlagen bestimmten Erhebungsvordruckes

Unternehmensnummer

 Betriebsnummer (SST 1-9)  
 (bei Rückfragen angeben)

WZ 93-Nummer

Ihre Meldung erfolgt für den Betrieb (Werk) in (PLZ, Ort):

 Bitte teilen Sie uns mit, an wen wir uns bei Rückfragen wenden dürfen (freiwillige Angabe -  
 Name, Telefonnummer):

Die Richtigkeit der Angaben bestätigt:

Ort, Datum, Unterschrift

Bitte berichtigen Sie Ihre Anschrift, falls sie sich geändert hat.

Geben Sie bitte an, welche Währung Sie in Frage 2, 3 und 5 verwenden.

Es darf nur eine Währung verwendet werden.

DM o. d. EUR

Betriebsnummer

## 1. Tätige Personen am Ende des Berichtsmonats

	Betriebsstelle im Verarbeitenden Gewerbe sowie im Bergbau und in der Gewinnung von Steinen und Erden			Baugewerbliche Betriebsstelle	Sonstige Betriebsstelle (Handel, Transport, Landwirtschaft u. a. m.)
	WZ 93-Nr.	WZ 93-Nr.	WZ 93-Nr.		
Gesamtzahl der tätigen Personen (einschl. tätiger Inhaber/-innen, ohne Heimarbeiter/-innen)	11	11	11	21	31
Darunter: Arbeiter und Arbeiterinnen (einschl. gewerblich Auszubildender)	12	12	12	22	32

## 2. Umsatz im Berichtsmonat (ohne Umsatzsteuer)

	In vollen DM / EUR				
Inlandsumsatz (Umsatz im gesamten Bundesgebiet)	13	13	13	23	33
Auslandsumsatz sowie Umsatz mit deutschen Exporteuren	14	14	14		34

## 3. Auftragsseingang im Berichtsmonat (ohne Umsatzsteuer)

	In vollen DM / EUR		
Inlandsaufträge	16	16	16
Auslandsaufträge	17	17	17

## 4. Geleistete Arbeiterstunden im Berichtsmonat im gesamten Betrieb (ohne Heimarbeiter- und Angestelltenstunden)

Tatsächlich geleistete Arbeitsstunden der Arbeiter/-innen und gewerblichen Auszubildenden

## 5. Löhne und Gehälter im Berichtsmonat im gesamten Betrieb (ohne Arbeitgeberanteile zur Sozialversicherung)

Bruttolohnsumme einschl. Vergütungen für gewerbliche Auszubildende (ohne Heimarbeiter-Löhne)

Bruttolohnsumme einschl. Vergütungen für kaufmännische und technische Auszubildende

## 6. Stromversorgung im gesamten Betrieb im Berichtsmonat in kwh

Eigenerzeugung aus Wasserkraft	61	
aus Kohle und sonstigen Kraftquellen	62	
Fremdbezug aus öffentlichem Netz	63	
von anderen Betrieben	64	
Abgabe an öffentliches Netz	65	
an andere Betriebe	66	

## 7. Gasverbrauch im Berichtsmonat in kwh oder m³ Berichtsmonat (März, Juni, Sept., Dez.):

Verbrauch von Erdgas einschl. Erdölgas,	74	
m³ - Angaben umgerechnet auf den Brennwert $H_0 = 35\,169\text{ kJ/m}^3$	72	
Verbrauch von Orts-, Kokerei- und Ferngas (ohne reines Erdgas),	73	
m³ - Angaben umgerechnet auf den Brennwert $H_0 = 35\,169\text{ kJ/m}^3$	71	

## 8. Heizöl- und Kohleversorgung im Berichtsmonat in vollen Tonnen

Heizöl leicht	41/51	
Heizöl mittelschwer, schwer	42/52	
Steinkohle, auch ballastreicher Steinkohlenstaub u. -briketts	43/53	
Steinkohlenkoks einschl. -koksgrus	44/54	
Rohbraunkohle, Hartbraunkohle (nur Bayern)	45/55	
Braunkohlenbriketts, Braunkohlenstaub und -koks	46/56	



# Erläuterungen zum Monatsbericht für Betriebe des Verarbeitenden Gewerbes sowie des Bergbaus und der Gewinnung von Steinen und Erden (Kurzfassung)

Beachten Sie bitte bei der Ausführung des Berichts die ausführlichen Erläuterungen zum  
Monatsbericht für Betriebe

## Zweck, Art und Umfang der Erhebung

Die Ergebnisse des Monatsberichts für Betriebe des Verarbeitenden Gewerbes sowie des Bergbaus und der Gewinnung von Steinen und Erden dienen der kurzfristigen Beurteilung der konjunkturellen Lage sowie der regionalen und sektoralen Strukturpolitik. Sie stellen eine wesentliche Grundlage für zahlreiche Entscheidungen der gesetzgebenden Körperschaften, der Bundes- und Landesregierungen, der Verbände, Kammern und anderer Institutionen auf dem Gebiet der gesamten Wirtschaftspolitik dar. Insofern haben die von ihnen gemachten Angaben mittelbar auch Rückwirkungen zumindest auf die Rahmenbedingungen ihres Handelns. Darüber hinaus können die Ergebnisse des Monatsberichts für Sie auch unmittelbar, z. B. als Indikator für die Entwicklungen in der Sie betreffenden Branche, von Nutzen sein.

Der Monatsbericht erfasst monatlich die produzierenden Betriebe von höchstens 68 000 Unternehmen des Verarbeitenden Gewerbes sowie des Bergbaus und der Gewinnung von Steinen und Erden wie auch die produzierenden Betriebe der anderen Unternehmen – jeweils ohne Baubetriebe und Betriebe der Energie- und Wasserversorgung.

## Rechtsgrundlagen

- Bundesstatistikgesetz (BStatG) vom 22. Januar 1987 (BGBl. I S. 462, 565), zuletzt geändert durch Artikel 3 Abs. 18 des Gesetzes vom 21. Dezember 2000 (BGBl. I S. 1857),
- Gesetz über die Statistik im Produzierenden Gewerbe (ProdGewStatG) in der Fassung der Bekanntmachung vom 30. Mai 1980 (BGBl. I S. 641), zuletzt geändert durch Artikel 5 Nr. 1 des Gesetzes vom 19. Dezember 2000 (BGBl. I S. 1765),
- Artikel 2 der Verordnung vom 14. September 1984 (BGBl. I S. 1247).

Erhoben werden die Tatbestände zu § 2 Buchstabe A Ziffer 1 Nr. 1, 5, 7 und 8 ProdGewStatG (Nr. 7 vierteljährlich). Die Auskunftspflicht ergibt sich aus § 9 ProdGewStatG in Verbindung mit §§ 15, 26 Abs. 4 Satz 1 BStatG. Danach sind die Leiter oder Inhaber der Unternehmen und die Leiter der Betriebe auskunftspflichtig. Verstöße gegen die Auskunftspflicht – als solche gelten auch Terminüberschreitungen – können nach § 23 BStatG als Ordnungswidrigkeit mit einer Geldbuße geahndet werden. Gemäß § 15 Abs. 6 BStatG haben Widerspruch und Anfechtungsklage gegen die Aufforderung zur Auskunftserteilung keine aufschiebende Wirkung.

## Geheimhaltung, Hilfsmerkmale, Trennen und Löschen, Statistikregister

Die erhobenen Einzelangaben werden nach § 16 BStatG grundsätzlich geheimgehalten, insbesondere werden sie nicht den Finanzämtern zugänglich gemacht. Nur in gesetzlich ausdrücklich geregelten Ausnahmefällen dürfen Einzelangaben übermittelt werden. Eine Übermittlung der erhobenen Einzelangaben ist nach § 10 ProdGewStatG in Verbindung mit § 16 Abs. 4, § 26 Abs. 3 BStatG an oberste Bundes- oder Landesbehörden in Form von Tabellen mit statistischen Ergebnissen zulässig, auch soweit Tabellenfelder nur einen einzigen Fall ausweisen. Eine Übermittlung von Einzelangaben mit Name und Anschrift ist ausgeschlossen.

Nach § 47 des Gesetzes gegen Wettbewerbsbeschränkungen (GWB) in der Fassung der Bekanntmachung vom 26. August 1998 (BGBl. I S. 2546) werden der Monopolkommission für die Begutachtung der Entwicklung der Unternehmenskonzentration zusammengefasste Einzelangaben über die Vornamendanteile der größten Unternehmensgruppen, Unternehmen, Betriebe oder fachlichen Teile von Unternehmen des jeweiligen Wirtschaftsbereichs übermittelt. Hierbei dürfen die zusammengefassten Einzelangaben nicht weniger als drei Einheiten betreffen und keine Rückschlüsse auf zusammengefasste Angaben von weniger als drei Einheiten ermöglichen.

Die Pflicht zur Geheimhaltung besteht auch für die Personen, die Empfänger von Einzelangaben sind.

Name und Anschrift des Unternehmens bzw. Betriebes, Name und Telefonnummer der für eventuelle Rückfragen zur Verfügung stehenden Person, Meldung für Betrieb (Werk) in (PLZ, Ort) sowie Ort, Datum und Unterschrift sind Hilfsmerkmale, die lediglich der technischen Durchführung der Erhebung dienen. Sie werden nach Abschluss der Prüfung der Angaben vom Erhebungsvordruck getrennt, gesondert aufbewahrt und mit Ausnahme von Name, Anschrift und Telefonnummer des Unternehmens bzw. Betriebes spätestens nach Beendigung des Zeitraums der periodisch wiederkehrenden Erhebung vernichtet.

Die verwendete Betriebs- und Unternehmens-Nummer dient der Unterscheidung der in die Erhebung einbezogenen Betriebe. Sie besteht aus einer laufenden, frei vergebenen, jedoch länderspezifischen Nummer. Die WZ 93-Nummer ist die Nummer desjenigen Wirtschaftszweiges (Klasse der WZ 93 = Vierstellige), in dem der jeweilige Betrieb seinen wirtschaftlichen Schwerpunkt hat.

Die Angaben zu Name, Anschrift und Telefonnummer sowie die Betriebs- und Unternehmens-Nummer/WZ 93-Nummer werden zusammen mit den Erhebungsmerkmalen „tätige Personen“ und „Umsatz“ zur Führung des Unternehmensregisters für statistische Verwendungszwecke (Statistikregister) verwendet. Rechtsgrundlagen hierfür sind § 13 BStatG und die Verordnung (EWG) Nr. 2186/93 des Rates vom 22. Juli 1993 über die innergemeinschaftliche Koordinierung des Aufbaus von Unternehmensregistern für statistische Verwendungszwecke (ABl. EG Nr. L 196 S. 1).

## Umstellung der Währung DM / EUR

Der Umsatz (2), der Auftragseingang (3) sowie die Löhne und Gehälter (5) sind in der Währungseinheit anzugeben, die Sie in der Vorfrage des Erhebungsvordrucks eingetragen haben. Es darf nur eine Währung verwendet werden.

## Meldung

Grundsätzlich für den gesamten Betrieb – nicht für das Unternehmen – einschl. seiner nicht-produzierenden Teile und der in der Nähe liegenden Verwaltungs-, Reparatur-, Montage- und Hilfsbetriebe sowie der mit dem Betrieb verbundenen Kantinen und sonstigen Sozial-einrichtungen; einzubeziehen sind Baukolonnen für den Eigenbedarf und baugewerbliche Betriebsteile, die nicht zur Bauberichterstattung melden.

## Aufgliederung nach fachlichen Betriebsstellen

Können aufgliedernde Angaben nicht eindeutig zugeordnet werden, sind sie anteilmäßig aufzuschlüsseln.

Tätige Personen in den Baukolonnen für den Eigenbedarf sind in der Sammelposition „Baugewerbliche Betriebsteile“ zu melden.

## 1 Tätige Personen

Voll zu zählen sind auch Erkrankte, Urlauber, -innen, Teilzeitbeschäftigte, Kurzarbeiter, -innen, Streikende, von der Aussperrung Betroffene, Leiharbeiter, -innen.

Nicht zu melden sind Heimarbeiter, -innen, Zusteller, -innen im Verlagsgewerbe, unbezahlt mithelfende Familienangehörige mit weniger als 1/3 der üblichen Arbeitszeit – das sind im Allgemeinen weniger als 55 Stunden im Monat – sowie Arbeitskräfte, die als Beauftragte anderer Betriebe im meldenden Betrieb Montage- und Reparaturarbeiten durchführen, und die aufgrund einer tarifvertraglichen Vorruhestandsregelung ausgeschiedenen Mitarbeiter, -innen.

## 2 Umsatz

Summe der Rechnungsendbeträge (ohne Umsatzsteuer) der im Berichtsmonat akzeptierten Lieferungen und Leistungen an Dritte – unabhängig vom Zahlungseingang – einschl. Verbrauchsteuern und getrennt in Rechnung gestellter Kosten für Fracht, Porto, Verpackung usw. Zu melden sind auch Erlöse aus Lieferungen und Leistungen an rechtlich selbstständige Konzern- und Verkaufsgesellschaften.

Unmittelbar gewährte Preisnachlässe sind abzusetzen.

Umsätze aus dem Verkauf von Elektrizität, Fernwärme, Gas, Dampf und Wasser sind anteilig auf die fachlichen Betriebsteile zu verteilen.

## 3 Auftragseingang

Wert (ohne Umsatzsteuer und Preisnachlässe) der vom Betrieb/Unternehmen akzeptierten Aufträge auf Lieferung selbst hergestellter oder in Lohnarbeit gefertigter Erzeugnisse. Als Auftragseingänge zählen auch Verkäufe ab Lager, wenn Auftragseingang und Auslieferung zeitlich zusammenfallen.

Einzubeziehen sind Erlöse aus Reparaturen, Instandhaltungen, Installationen, Montagen und Lohnarbeiten sowie Verbrauchsteuern und Kosten für Fracht, Verpackung, Porto usw.

Nicht einzubeziehen sind Aufträge auf Lieferungen von Elektrizität, Fernwärme, Gas, Dampf, Wasser, Handelsware und „verkaufsfähigen“ Produktionsrückständen sowie Aufträge über nichtindustrielle / nichthandverfertigte Leistungen, Aufträge die aus der Produktion einer im Ausland gelegenen Firma geliefert werden und unternehmensinterne Fabrikorder.

Lautet die Auftragsbestätigung nur über eine Menge, so sind die Auftragswerte mit Hilfe der z. Z. des Auftragseingangs geltenden Tagespreise zu ermitteln. Bei Abrufaufträgen sind nur die Werte der Abrufe im Berichtsmonat als Auftragseingänge zu melden.

## 4 Arbeiterstunden

Zu melden sind die tatsächlich geleisteten – nicht die bezahlten – Stunden der tätigen Personen (einschl. Leiharbeiter, -innen), die der Versicherungspflicht in der Arbeitslosenversicherung unterliegen. Bei Schichtbetrieben ist die Summe aller Stunden in allen Schichten anzugeben.

Einzubeziehen sind geleistete Über-, Nacht-, Sonn- und Feiertagsstunden. Nicht einzubeziehen sind ausgefallene Arbeiterstunden, auch wenn sie bezahlt wurden, sowie Stunden für Montage- und Reparaturarbeiten von Beauftragten anderer Betriebe.

## 5 Löhne und Gehälter

Summe der Bruttobeträge ohne Arbeitgeberanteile zur Sozialversicherung.

Einzubeziehen sind tariflich oder frei vereinbarte Zulagen (z. B. Akkord-, Nacharbeits-, Schmutzzulagen), Naturalvergütungen, Vergütungen für ausgefallene Arbeitszeit (z. B. Urlaubslöhne), Lohn- und Gehaltsfortzahlungen im Krankheitsfall und Zuschüsse des Arbeitgebers zum Krankengeld, Urlaubsbeihilfen, Gratifikationen, Gewinnbeteiligungen, tariflich oder frei vereinbarte Kindergelder und sonstige Familienzuschläge sowie Erziehungsbeihilfen, ferner vermögenswirksame Leistungen des Arbeitgebers sowie gezahlte Beträge an tätige Personen in eigenen Sozial-einrichtungen (z. B. Werkarzt) und an andere Unternehmen für Leiharbeiter, -innen sowie Bezüge von Gesellschaftern, Vorstandsmitgliedern und anderen leitenden Kräften (soweit sie steuerlich als Einkünfte aus unselbstständiger Arbeit gelten) und Provisionen und Tantiemen.

Nicht einzubeziehen sind Anweisungen des staatlichen Kindergeldes, Sozial- und sonstige Aufwendungen des Arbeitgebers (u. a. Pflichtbeiträge zur Sozialversicherung, Aufwendungen für die betriebliche Altersversorgung, Vorruhestandszahlungen, Kurzarbeitergeld) sowie Einnahmen von anderen Unternehmen für die Überlassung von Arbeitnehmern.

## 6 Stromversorgung im Berichtsmonat

Als Stromerzeugung ist die an der Generatorklemme gemessene Brutto-Stromerzeugung zu melden. Als „Fremdbezug aus dem öffentlichen Netz“ sind Strommengen, die von einem öffentlichen Elektrizitätsversorgungsunternehmen unmittelbar (evtl. über werkseigene Leitungen) bezogen wurden, zu melden. Als „Abgabe an das öffentliche Netz“ sind unmittelbare Stromlieferungen an öffentliche Elektrizitätsversorgungsunternehmen anzugeben. Wird Strom aus dem öffentlichen Netz nicht unmittelbar, sondern über einen anderen Betrieb bezogen, so sind die Mengen beim ersten Bezieher als „Fremdbezug aus dem öffentlichen Netz“ und „Abgabe an andere Betriebe“, beim zweiten Bezieher als „Fremdbezug von anderen Betrieben“ zu melden.

## 7 Gasverbrauch im Berichtsmonat

Betriebe, von denen die zu meldenden Gase weder selbst erzeugt noch an andere Betriebe abgegeben werden, setzen hier den Gasbezug ein.

Der Gasverbrauch kann wahlweise gemeldet werden in „kWh“ oder in „m³“. Bitte bevorzugen Sie – soweit wie möglich – die Angaben in „kWh“. Bei m³-Angabe sind das Erdgas einschl. Erdölgas sowie das Orts- und Kokereigas (auch Ferngas) umgerechnet auf einen Brennwert  $H_u = 35\,169\text{ kJ/m}^3$  zu melden.

## 8 Heizöl- und Kohleversorgung im Berichtsmonat

Heizöl- und Kohlemengen für die Heizung und Energieversorgung einschl. für die Gewinnung der an Dritte abgegebenen Energiemengen sowie als Rohstoff verwendete Heizöle und Kohle.

Nicht einzubeziehen sind Einsatzkohle der Briquetfabriken und Kokereien, ferner verkaufte oder verarbeitete Brennstoffmengen sowie Deputate.

# Übersicht der Segmente im Statistischen Informationssystem des Bundes (STATIS-BUND)

Monatsbericht im Verarbeitenden Gewerbe sowie im Bergbau und  
in der Gewinnung von Steinen und Erden

Merkmal	Periodizität	Deutsch- land	Früheres Bundesgebiet	Neue Länder und Berlin - Ost
		Segmentnummern		

## Betriebe

Betriebe	monatl.	5400	-	-
	jährl.	5500	5600	5700
Arbeiter	monatl.	5401	-	-
	jährl.	5501	5601	5701
Angestellte	monatl.	5402	-	-
	jährl.	5502	5602	5702
Beschäftigte	monatl.	5403	-	-
	jährl.	5503	5603	5703
Geleistete Arbeiterstunden	monatl.	5404	-	-
	jährl.	5504	5604	5704
Lohnsumme	monatl.	5405	-	-
	jährl.	5505	5605	5705
Gehaltsumme	monatl.	5406	-	-
	jährl.	5506	5606	5706
Lohn- und Gehaltsumme	monatl.	5407	-	-
	jährl.	5507	5607	5707
Umsatz Inland	monatl.	5408	-	-
	jährl.	5508	5608	5708
Umsatz Ausland	monatl.	5409	-	-
	jährl.	5509	5609	5709
Umsatz insgesamt	monatl.	5410	-	-
	jährl.	5510	5610	5710
Exportquote	monatl.	5411	-	-
	jährl.	5511	5611	5711
Stromverbrauch insgesamt	monatl.	5412	-	-
	jährl.	5512	5612	5712
Eigenerzeugung aus Wasserkraft	monatl.	5413	-	-
	jährl.	5513	5613	5713
Eigenerzeugung aus Kohle u.a.	monatl.	5414	-	-
	jährl.	5514	5614	5714
Fremdbezug aus öffentlichem Netz	monatl.	5415	-	-
	jährl.	5515	5615	5715
Fremdbezug von anderen Betrieben	monatl.	5416	-	-
	jährl.	5516	5616	5716
Abgabe an öffentliches Netz	monatl.	5417	-	-
	jährl.	5517	5617	5717
Abgabe an andere Betriebe	monatl.	5418	-	-
	jährl.	5518	5618	5718

## Fachliche Betriebsteile

Fachliche Betriebsteile	monatl.	5420	-	-
	jährl.	5520	5620	5720
Arbeiter	monatl.	5421	-	-
	jährl.	5521	5621	5721
Angestellte	monatl.	5422	-	-
	jährl.	5522	5622	5722
Beschäftigte	monatl.	5423	-	-
	jährl.	5523	5623	5723
Umsatz Inland	monatl.	5424	-	-
	jährl.	5524	5624	5724
Umsatz Ausland	monatl.	5425	-	-
	jährl.	5525	5625	5725
Umsatz insgesamt	monatl.	5426	-	-
	jährl.	5526	5626	5726

# Fachserie 4: Produzierendes Gewerbe

**Reihe 1: Zusammenfassende Daten für das Produzierende Gewerbe (vorgesehen)**

**Reihe 2: Indizes für das Produzierende Gewerbe**

**Reihe 2.1: Indizes der Produktion und der Arbeitsproduktivität im Produzierenden Gewerbe**

*Monatlich* (etwa 7 Wochen nach dem Berichtszeitraum): Index der Produktion für das Produzierende Gewerbe sowie vierteljährliche Produktionsindizes nach Wirtschaftszweigen.

**Reihe 2.2: Auftragseingang und Umsatz im Verarbeitenden Gewerbe – Indizes –**

*Monatliche* Indexberechnung für Inland, Ausland und Insgesamt nach Wirtschaftszweigen (vorläufige Ergebnisse ca. 8 Wochen nach dem Berichtszeitraum, endgültige Ergebnisse im Folgebericht).

**Reihe 3: Produktion im Produzierenden Gewerbe**

**Reihe 3.1: Produktion im Produzierenden Gewerbe**

*Vierteljährliche* und *jährliche* Darstellung der Produktion von rd. 6 400 Gütern (Menge und Wert) und ergänzende Angaben aus der Preisstatistik.

**Reihe 3.S.1: Produktion im Produzierenden Gewerbe in den neuen Bundesländern 3. und 4. Vierteljahr 1990**

**Reihe 3.2: Struktur der Produktion im Produzierenden Gewerbe**

*Jährliche* Darstellung der Produktion von rd. 1 100 Güterklassen nach der Herkunft aus den Wirtschaftszweigen.

**Reihe 4: Verarbeitendes Gewerbe sowie Bergbau und Gewinnung von Steinen und Erden**

Beschäftigung, Umsatz und Investitionen der Unternehmen

**Reihe 4.1.1: Beschäftigung, Umsatz und Energieversorgung der Betriebe des Verarbeitenden Gewerbes sowie des Bergbaus und der Gewinnung von Steinen und Erden**

*Monatlich* (etwa 9 Wochen nach dem Berichtszeitraum): Betriebe und fachliche Betriebsteile in wirtschaftssystematischer Gliederung und nach Ländern (für Bergbau und Verarbeitendes Gewerbe insgesamt). Für Betriebe: zusätzlich Zahl der Angestellten und Arbeiter, geleistete Arbeiterstunden und Energieversorgung; für fachliche Betriebsteile: Zahl der Einheiten und der Beschäftigten sowie Umsatz.

**Reihe 4.1.2: Betriebe, Beschäftigte und Umsatz des Verarbeitenden Gewerbes sowie des Bergbaus und der Gewinnung von Steinen und Erden nach Beschäftigtengrößenklassen**

*Jährlich* für September Ergebnisse für Betriebe nach Beschäftigtengrößenklassen (Betriebe, Beschäftigte und Umsatz in wirtschaftssystematischer Gliederung; Länderergebnisse für Bergbau und Verarbeitendes Gewerbe insgesamt).

**Reihe 4.1.3: Regionale Verteilung der Betriebe im Bergbau und im Verarbeitenden Gewerbe und deren Beschäftigte**

*Alle 4 Jahre*: Anzahl der Betriebe und deren Beschäftigte in wirtschaftssystematischer und regionaler Gliederung (bis einschl. Kreise).

**Reihe 4.1.4: Beschäftigte und Umsatz der Betriebe des Verarbeitenden Gewerbes sowie des Bergbaus und der Gewinnung von Steinen und Erden nach Bundesländern**

*Jährlicher Bericht.*

**Reihe 4.2: Beschäftigte, Umsatz und Investitionen der Unternehmen und Betriebe des Verarbeitenden Gewerbes sowie des Bergbaus und der Gewinnung von Steinen und Erden – Investitionen –**

*Jährlicher* Vorbericht mit vorläufigen Unternehmens- und Betriebsergebnissen der Investitionserhebung. Die endgültigen Ergebnisse erscheinen in tieferer systematischer Gliederung in den Reihen:

**Reihe 4.2.1: Beschäftigte, Umsatz und Investitionen der Unternehmen und Betriebe des Verarbeitenden Gewerbes sowie des Bergbaus und der Gewinnung von Steinen und Erden**

*Jährlich*: Beschäftigte, Umsatz, Investitionen und Zugänge an vermieteten oder mit Finanzierungsleasing beschafften Sachanlagen (jeweils nach Wirtschaftszweigen und Beschäftigten- und Umsatzgrößenklassen).

**Reihe 4.2.3: Konzentrationsstatistische Daten für den Bergbau und das Verarbeitende Gewerbe sowie das Baugewerbe**

*2-jährlich*: Konzentrationsraten und -koeffizienten für Unternehmen und Betriebe des Bergbaus und des Verarbeitenden Gewerbes.

**Reihe 4.2.4: Material- und Wareneingang im Verarbeitenden Gewerbe sowie im Bergbau und in der Gewinnung von Steinen und Erden**

*4-jährlich*: Material- und Wareneingang der Unternehmen des Bergbaus und des Verarbeitenden Gewerbes nach Warenarten und Wirtschaftszweigen.

**Reihe 4.3: Kostenstruktur der Unternehmen des Verarbeitenden Gewerbes sowie des Bergbaus und der Gewinnung von Steinen und Erden**

*Jährlich*: Beschäftigte, Bestandteile der Gesamtleistung, wichtige Kostenarten sowie Kosten- und Leistungsstruktur (Gliederung: wirtschaftssystematisch sowie nach Beschäftigtengrößenklassen).

**Reihe 4.S.2: Schätzung des Nettoproduktionswertes im Bergbau und im Verarbeitenden Gewerbe 1991 (Zensus)**

– Regionale und sektorale Verflechtung der Unternehmen und Betriebe –

**Reihe 5: Baugewerbe**

**Reihe 5.1: Beschäftigung und Umsatz der Betriebe im Baugewerbe**

*Jährliche* Ergebnisse der zur Jahresmitte durchgeführten Erhebung nach Wirtschaftszweigen und Beschäftigtengrößenklassen z.T. in regionaler Gliederung bis zu Kreisen.

**Reihe 5.2: Beschäftigung, Umsatz und Investitionen der Unternehmen im Baugewerbe**

*Jährlich*: Beschäftigte, Bruttolohn- und -gehaltssumme, Jahresbauleistung, Umsatz und Investitionen nach Wirtschaftszweigen und Beschäftigtengrößenklassen. Unternehmen mit 20 Beschäftigten und mehr.

**Reihe 5.3: Kostenstruktur der Unternehmen im Baugewerbe**

*Jährlich*: Kosten- und Leistungsgrößen im Bauhaupt- und Ausbaugewerbe nach Wirtschaftszweigen und Beschäftigtengrößenklassen. Unternehmen mit 20 Beschäftigten und mehr.

**Reihe 5.S.1: Beschäftigung, Umsatz und Gerätebestand der Betriebe im Baugewerbe nach der Klassifikation der Wirtschaftszweige, Ausgabe 1993 (WZ 93) – 1995 –**

In diesem Sonderheft werden erstmalig Ergebnisse der zur Jahresmitte 1995 durchgeführten Jahreserhebung in der Gliederung nach der WZ 93 vorgelegt. Diese WZ 93 basiert auf der EU-einheitlichen Zweigklassifikation NACE Rev. 1.

Die Ergebnisse sind nach Wirtschaftszweigen und Beschäftigtengrößenklassen dargestellt, z.T. auch in regionaler Gliederung bis zu den Kreisen. Die qualitativen und quantitativen Veränderungen gegenüber der bisher in der Bundesrepublik angewandten Zweigsystematik „SYPRO“ werden erläutert.

*Fortsetzung siehe folgende Seite*

## Reihe 6: Energie und Wasserversorgung

### Reihe 6.1: Beschäftigung, Umsatz, Investitionen und Kostenstruktur der Unternehmen in der Energie- und Wasserversorgung

*Jährlich* (auch für fachliche Unternehmensteile): Beschäftigte, Arbeiterstunden, Löhne und Gehälter, Umsätze, Lagerbestände und Investitionen nach Wirtschaftszweigen und -bereichen sowie nach Beschäftigten- und Umsatzgrößenklassen. Außerdem Brutto- und Nettoproduktionswert, Brutto- und Nettowertschöpfung, Materialverbrauch und Wareneinsatz sowie Kosten nach Kostenarten.

### Reihe 6.2 und 6.3 unbesetzt

### Reihe 6.4: Stromerzeugungsanlagen der Betriebe im Bergbau und im Verarbeitenden Gewerbe

*Jährlich*: Betriebe mit Stromerzeugungsanlagen nach Wirtschaftszweigen und Ländern; Leistung und Belastung der Stromerzeugungsanlagen sowie Verbrauch an Brennstoffen für die Elektrizitätserzeugung.

## Reihe 7: Handwerk

### Reihe 7.1: Beschäftigte und Umsatz im Handwerk

*Vierteljährlich*: Beschäftigte und Umsatz in ausgewählten Wirtschafts- und Gewerbebranchen.

## Reihe 8: Fachstatistiken

### Reihe 8.1: Eisen- und Stahl (Eisenerzbergbau, eisenschaffende Industrie, Eisen-, Stahl- und Tempergießerei)

*Monatlicher* Vorbericht mit ersten vorläufigen Produktionszahlen und Monatsbericht über wesentliche Entwicklungstendenzen.

Der *Vierteljahresbericht* gibt Überblick über Struktur und Entwicklung der entsprechenden Bereiche, auch im Ausland.

### Reihe 8.2: Düngemittelversorgung

*Vierteljährlicher* und *jährlicher* Bericht mit Angaben über den Inlandsabsatz nach Ländern und Düngesorten sowie Nährstoffgehalten.

## Reihe S: Sonderbeiträge

### Reihe S.12: Dienstleistungen im Produzierenden Gewerbe 1988

– Ergebnisse einer Testerhebung –

### Reihe S.13: Gegenüberstellung der Produktion im Produzierenden Gewerbe nach den Systematischen Güterverzeichnis für Produktionsstatistiken (GP) von 1989 und 1982

### Reihe S.14: Neuberechnung der Auftragseingangs- und Umsatzindizes für das Verarbeitende Gewerbe sowie der Auftragseingangs- und Auftragsbestandsindizes für das Bauhauptgewerbe auf Basis 1991

### Reihe S.15: Neuberechnung der Produktionsindizes auf Basis 1991

### Reihe S.16: Neuberechnung der Auftragseingangs- und Umsatzindizes für das Verarbeitende Gewerbe auf Basis 1995

### Reihe S.17: Neuberechnung der Produktionsindizes und des Index der Arbeitsproduktivität auf Basis 1995

## Einzelveröffentlichungen

### Zensus im Produzierenden Gewerbe 1979 (7 Hefte)

### Handwerkszählung vom 31. März 1995

Die Handwerkszählung 1995 war die erste Totalerhebung in diesem Bereich seit 18 Jahren. Gleichzeitig war sie die erste Zählung des Handwerks, die im wiedervereinigten Deutschland durchgeführt wurde. Nach der Auswertung dieser Erhebung liegen nunmehr wieder aktuelle und zuverlässige Strukturdaten über diesen wichtigen Bereich des deutschen Mittelstandes vor. Damit konnte eine bedeutende Datenlücke geschlossen werden. So zeigte die Zählung u. a., daß das Handwerk einen wesentlich größeren Stellenwert besitzt, als die bisherigen Daten vermuten ließen. In der öffentlichen Diskussion ist dies bereits auf eine breite Resonanz gestoßen.

Die Ergebnisse der Handwerkszählung 1995 werden auf Diskette und in drei Sonderheften innerhalb der Fachserie 4 veröffentlicht:

### Heft 1: Ergebnisse für Unternehmen und Nebenbetriebe nach Gewerbebranchen

Enthält u. a. Angaben über Beschäftigte, Umsatz, Umsatzarten und Absatzrichtung nach Beschäftigten- und Umsatzgrößenklassen, Daten über Beschäftigte und Umsatz nach Ländern sowie Ergebnisse der Handwerkszählungen 1977 und 1995 im Zeitvergleich.

### Heft 2: Ergebnisse für Unternehmen und Nebenbetriebe nach Gewerbebranchen

– Beschäftigte nach ihrer Stellung im Unternehmen, Löhne, Gehälter und gesetzliche Sozialkosten

Enthält u. a. Angaben über Beschäftigte nach ihrer Stellung im Unternehmen, Umsatz, Löhne, Gehälter und gesetzliche Sozialkosten nach Beschäftigten- und Umsatzgrößenklassen.

### Heft 3: Ergebnisse für Unternehmen und Nebenbetriebe nach ausgewählten Wirtschaftszweigen der Klassifikation der Wirtschaftszweige, Ausgabe 1993

Enthält u. a. Angaben über Beschäftigte nach ihrer Stellung im Unternehmen, Umsatz, Umsatzarten, Absatzrichtung, Löhne, Gehälter und gesetzliche Sozialkosten nach Beschäftigten- und Umsatzgrößenklassen.

### Zählung im handwerksähnlichen Gewerbe vom 31. März 1996

Die Zählung im handwerksähnlichen Gewerbe 1996 war die erste Totalerhebung in diesem Bereich. Nach der Auswertung der Erhebung liegen nunmehr erstmals aktuelle und zuverlässige Informationen über diesen überwiegend kleingewerblich strukturierten Bereich vor. Die Bundesergebnisse aus dieser Zählung werden in einem Sonderheft innerhalb der Fachserie 4 sowie auf Diskette zur Verfügung gestellt.

---

### „Ausgewählte Zahlen für die Bauwirtschaft“

Monatliche Querschnittsveröffentlichung mit den Hauptteilen Baugewerbe und Bautätigkeit sowie mit ausgewählten Daten aus zahlreichen anderen Sachgebieten.

### „Ausgewählte Zahlen zur Energiewirtschaft“

Monatliche und jährliche Querschnittsveröffentlichungen über Aufkommen und Verwendung von festen, flüssigen und gasförmigen Brennstoffen sowie Elektrizität. Preisindizes und Preise für ausgewählte Energiearten. Beschäftigung der Betriebe in der Energie- und Wasserversorgung, Mineralölsteuern, Klimadaten.

---

### Klassifikationen

Klassifikation der Wirtschaftszweige mit Erläuterungen, Ausgabe 1993

Systematik der Wirtschaftszweige mit Betriebs- und ähnlichen Benennungen, Ausgabe 1979

Alphabetisches Verzeichnis der Betriebs- und ähnlichen Benennungen zur Systematik der Wirtschaftszweige, Ausgabe 1988

Systematisches Güterverzeichnis für Produktionsstatistiken, Ausgabe 1995

---



Statistisches Bundesamt  
Gustav-Stresemann-Ring 11  
65189 Wiesbaden

Veröffentlichungen und Prospekte sind durch den Verlag METZLER-POESCHEL, Verlagsauslieferung: SFG-Servicecenter Fachverlage GmbH, Postfach 4343, 72774 Reutlingen, Tel. 0 70 71 / 93 53 50, erhältlich.