

Statistisches Bundesamt

Produzierendes Gewerbe

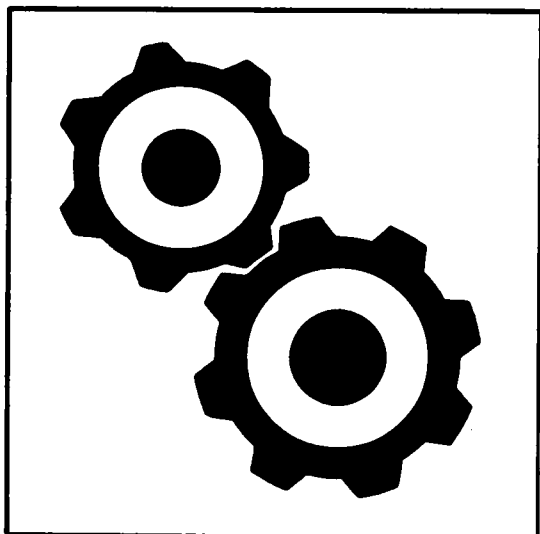

Fachserie 4

Reihe 4.1.1

Beschäftigung, Umsatz und Energieversorgung der Betriebe des Verarbeitenden Gewerbes sowie des Bergbaus und der Gewinnung von Steinen und Erden

Juni 2001

Statist. Bundesamt - Bibliothek



14-03667

Herausgeber: Statistisches Bundesamt, Wiesbaden



Fachliche Informationen zu dieser Veröffentlichung können Sie direkt beim Statistischen Bundesamt erfragen:
Gruppe IV A, Telefon: 06 11 / 75 21 97 oder Fax: 06 11 / 72 40 00

Verlag: Metzler-Poeschel, Stuttgart

Verlagsauslieferung: SFG – Servicecenter Fachverlage GmbH
Postfach 43 43
72774 Reutlingen
Telefon: 0 70 71 / 93 53 50
Telefax: 0 70 71 / 93 53 35
Internet: <http://www.s-f-g.com>
E-Mail: staba@s-f-g.com

Erscheinungsfolge: monatlich

Erschienen im September 2001

Preis: DM 31,50 / EUR 16,11

Bestellnummer: 2040411 – 01106

Recyclingpapier aus 100 % Altpapier.



Daten aus dieser Veröffentlichung sind auch in unserer Datenbank STATIS-BUND als Zeitreihen gespeichert und können gegen Entgelt via Internet (www.statistik-bund.de/zeitreih/home.htm), auf Diskette, Magnetbandkassette oder CD-ROM bezogen werden.

Nähere Informationen dazu erhalten Sie telefonisch unter:

06 11 / 75 - 27 16 oder - 22 56 oder per Fax unter 06 11 / 72 40 00.



Allgemeine Informationen über das Statistische Bundesamt und sein Datenangebot erhalten Sie:

• im Internet: <http://www.statistik-bund.de>

oder bei unserem Informationsservice

65180 Wiesbaden

• Telefon: 06 11 / 75 24 05

• Telefax: 06 11 / 75 33 30

• E-Mail: info@statistik-bund.de

© Copyright: Statistisches Bundesamt, Wiesbaden 2001

Für nichtgewerbliche Zwecke sind Vervielfältigung und unentgeltliche Verbreitung, auch auszugsweise, mit Quellenangabe gestattet. Die Verbreitung, auch auszugsweise, über elektronische Systeme/Datenträger bedarf der vorherigen Zustimmung. Alle übrigen Rechte bleiben vorbehalten.

Inhalt	Seite
Vorbemerkung	6
Hinweis	7
Einführung	9
Ausgewählte Schaubilder	12
Schwerpunktverlagerung bei Betrieben	14
 T a b e l l e n t e i l	
Deutschland	
Zusammenfassende Übersicht des Verarbeitenden Gewerbes sowie des Bergbaus und der Gewinnung von Steinen und Erden im Juni 2001	17
1 Betriebe	
1.1 Betriebe und Beschäftigte	
1.1.1 Betriebe und Beschäftigte im Juni 2001.....	18
1.1.2 Betriebe und Beschäftigte Januar - Juni 2001	30
1.2 Geleistete Arbeiterstunden sowie Bruttolohn- und -gehaltsumme	
1.2.1 Geleistete Arbeiterstunden sowie Bruttolohn- und -gehaltsumme im Juni 2001	42
1.2.2 Geleistete Arbeiterstunden sowie Bruttolohn- und -gehaltsumme Januar - Juni 2001.....	54
1.3 Umsatz und Exportquote	
1.3.1 Umsatz und Exportquote im Juni 2001	66
1.3.2 Umsatz und Exportquote Januar - Juni 2001	78
1.4 Strombilanz	
1.4.1 Strombilanz im Juni 2001	90
1.4.2 Strombilanz Januar - Juni 2001	102
1.5 Kohleverbrauch	
1.5.1 Kohleverbrauch im 2. Vierteljahr 2001.....	114
1.6 Heizöl- und Gasverbrauch	
1.6.1 Heizöl- und Gasverbrauch im 2. Vierteljahr 2001.....	126
1.7 Heizöl- und Kohlebestand	
1.7.1 Heizöl- und Kohlebestand am Ende des 2. Vierteljahres 2001.....	138
 2 Fachliche Betriebsteile	
2.1 Fachliche Betriebsteile und Beschäftigte	
2.1.1 Fachliche Betriebsteile und Beschäftigte im Juni 2001	150
2.1.2 Fachliche Betriebsteile und Beschäftigte Januar - Juni 2001	162

	Seite
2.2 Umsatz	
2.2.1 Umsatz im Juni 2001	174
2.2.2 Umsatz Januar - Juni 2001	186
 3 Neue Hauptgruppen	
3.1 Betriebe und Beschäftigte nach neuen Hauptgruppen	
3.1.1 Betriebe und Beschäftigte nach neuen Hauptgruppen im Juni 2001	198
 3.2 Geleistete Arbeiterstunden sowie Bruttolohn- und -gehaltsumme der Betriebe nach neuen Hauptgruppen	
3.2.1 Geleistete Arbeiterstunden sowie Bruttolohn- und -gehaltsumme der Betriebe nach neuen Hauptgruppen im Juni 2001	198
 3.3 Umsatz und Exportquote der Betriebe nach neuen Hauptgruppen	
3.3.1 Umsatz und Exportquote der Betriebe nach neuen Hauptgruppen im Juni 2001	198
 3.4 Fachliche Betriebsteile und Beschäftigte nach neuen Hauptgruppen	
3.4.1 Fachliche Betriebsteile und Beschäftigte nach neuen Hauptgruppen im Juni 2001	199
 3.5 Umsatz der fachlichen Betriebsteile nach neuen Hauptgruppen	
3.5.1 Umsatz der fachlichen Betriebsteile nach neuen Hauptgruppen im Juni 2001	199
 A n h a n g	
 Neuordnung der Hauptgruppen	200
Klassifikation der Wirtschaftszweige, Ausgabe 1993 (WZ 93), und Zuordnung der Klassen nach WZ 93 zu Hauptgruppen	204
Erhebungsunterlagen des Monatsberichts für Betriebe	208
Übersicht der Segmente im Statistischen Informationssystem des Bundes (STATIS-BUND)	210

Gebietsstand:

Angaben für die Bundesrepublik Deutschland nach dem Gebietsstand seit dem 3.10.1990.

Die Angaben für das frühere Bundesgebiet beziehen sich auf die Bundesrepublik Deutschland
nach dem Gebietsstand bis zum 3.10.1990; sie schließen Berlin-West ein.

Die Angaben für die neuen Länder und Berlin-Ost beziehen sich auf die Länder Brandenburg,
Mecklenburg-Vorpommern, Sachsen, Sachsen-Anhalt, Thüringen sowie auf Berlin-Ost.

Zeichenerklärung

- = nichts vorhanden, kein Nachweis vorhanden; bei Veränderungsraten: keine Veränderung oder Veränderung kleiner 0,05 Prozent
- . = aus Gründen der Geheimhaltung von Einzelangaben nicht veröffentlicht, aber in der Gesamtsumme enthalten
- x = Tabellenfeld gesperrt, weil Aussage nicht sinnvoll

Abkürzungen bei den Wirtschaftsgliederungen

a.	= auf, aus	H.u.Verarb.v.	= Herstellung und Verarbeitung von
ä.	= ähnlichen	H.v.	= Herstellung von
Altmat.	= Altmaterialien	Holzfas. pl.	= Holzfas. platten
ang	= anderweitig nicht genannt	Instr.	= Instrumenten
...anlg.	= ...anlagen	...instr.	= ...instrumenten
Antriebsselem.	= Antriebselementen	isol.	= isolierten
...art.	= ...artikeln	konfektion.	= konfektionierten
Ausbauelement.	= Ausbauelementen	Konstr.t.	= Konstruktionsteile(n)
Ausrüstg.	= Ausrüstung(en)	Konstr.-,Fertigbaut.	= Konstruktionsteile(n), Fertigbauteile(n)
Be-u.Verarb.v.	= Be- und Verarbeitung von	...m.	= ...mittel(n)
Bearb.	= Bearbeitung	Masch.	= Maschinen
...bearb.	= ...bearbeitung(s)	...masch.	= ...maschinen
...behandlg.	= ...behandlung	mech.	= mechanischer(n)
...bekleidg.	= ...bekleidung	med.	= medizinische(n)
Bekleidg.	= Bekleidung	...metall.	= ...metallischen
Bekleidg.zubeh.	= Bekleidungszubehör	Metallerzg.u.-bearb.	= Metallerzeugung und Metall- bearbeitung
bsp.	= bespielen	Nahrungsm.	= Nahrungsmittel(n)
best.	= bestimmte	Navig.	= Navigations
Chemik.	= Chemikalien	NE	= Nichteisen
d.	= dem,den,der,des,die,das, durch	Oberfläch.veredlg.	= Oberflächenveredlung
Dienstleistg.	= Dienstleistungen	oh.	= ohne
Dolom.	= Dolomit	pharmazeut.	= pharmazeutischen
Dv-Gerät.	= Datenverarbeitungsgeräten	sonst.	= sonstige(m,n,r,s)
EBM-Waren	= Eisen-, Blech- und Metall- waren	...spanpl.	= ...spanplatten
EGKS	= Europäische Gemeinschaft für Kohle und Stahl	Sperrh.	= Sperrholz
Einr.	= Einrichtungen	...t.	= ...teile(n)
...einr.	= ...einrichtungen	techn.	= technische(m,n)
elektr.	= elektrische(n)	...techn.	= ...technische(n)
Elektriz.erzg.	= Elektrizitätserzeugung	Turb.	= Turbinen
Elektriz.vertlg.	= Elektrizitätsverteilung(s)	u.	= und
Elektrotech.	= Elektrotechnik	u.a.	= und andere(m,n)
Erbrg.	= Erbringung	u.ä.	= und ähnliche(m)
Erzeugn.	= Erzeugnisse(n)	usw	= und so weiter
...erzeugn.	= ...erzeugnissen	v.	= von, vom
f.	= für	...verarb.	= ...verarbeitung
...fahrz.	= ...fahrzeuge(n)	Verarb.v.	= Verarbeitung von
Ferroleg.	= Ferrolegierungen	verb.	= verbundene(r)
forstw.	= forstwirtschaftlichen	Verbrenn.mot.	= Verbrennungsmotoren
...gegenst.	= ...gegenstände(n)	Veredlg.v.	= Veredlung von
...ger.	= ...geräten	Vervielf.	= Vervielfältigung
Gerät.	= Geräten	Vorr.	= Vorrichtungen
...gerät.	= ...geräten	...w.	= ...waren
Gew.	= Gewinnung	Wärmebehandlg.	= Wärmebehandlung
...gew.	= ...gewinnung	Werkzeug.	= Werkzeugen
gewerbl.	= gewerbliche(n)		

Vorbemerkung

Das vorliegende Heft enthält die Ergebnisse des Monatsberichts im Verarbeitenden Gewerbe sowie im Bergbau und in der Gewinnung von Steinen und Erden für Juni 2001. Die Gliederung erfolgt nach der WZ 93 und wurde von der „Statistischen Systematik der Wirtschaftszweige in der Europäischen Gemeinschaft (NACE Rev. 1)“ abgeleitet. Die Wirtschaftszweigklassifikation WZ 93 ist ab Berichtsjahr 1995 maßgebend für die Abgrenzung des Produzierenden Gewerbes.

Seit 1993 werden die Ergebnisse für „Deutschland“ in den Vordergrund gestellt und in der vierstelligen Gliederung der WZ 93 sowohl monatlich als auch jährlich nachgewiesen. Zusätzlich wird je Land das Ergebnis für den Wirtschaftsbereich „Verarbeitendes Gewerbe sowie Bergbau und Gewinnung von Steinen und Erden insgesamt“ veröffentlicht.

Für die beiden Teilgebiete „Früheres Bundesgebiet“ und „Neue Länder und Berlin-Ost“ sind in den Tabellen der Fachserie 4, Reihe 4.1.1, monatlich nur Eckzahlen (Gesamtergebnis, Ergebnisse für Hauptgruppen) zur Veröffentlichung vorgesehen. Die jährlichen Ergebnisse für die beiden Teilgebiete werden hingegen sowohl in Tabellenform (Fachserie 4, Reihe 4.1.1, und Tabellenversand) veröffentlicht als auch im Statistischen Informationssystem des Bundes (STATIS-BUND) sowie im Internet auf Vierstellerebene bereitgestellt.

Ab Monatsmonat Januar 1999 besteht für Betriebe und Unternehmen die Möglichkeit, Umsätze, Auftragseingänge sowie Löhne und Gehälter in DM oder Euro (EUR) zu melden. Die Aufbereitung der Daten erfolgt bei den Statistischen Landesämtern für den Übergangszeitraum vom 01.01.1999 bis 31.12.2001 nur in DM. Die Ergebnisse für den Bund und die Länder werden von den statistischen Ämtern dementsprechend ebenfalls nur in DM veröffentlicht.

Weitere Erläuterungen bezüglich der Erhebung, des Inhalts und der Darstellung der Ergebnisse des Monatsberichts für Betriebe des Verarbeitenden Gewerbes sowie des Bergbaus und der Gewinnung von Steinen und Erden enthält die nachfolgende „Einführung“ (Seite 9 ff.).

Hinweis

Die bisherige Darstellung der Ergebnisse des Monatsberichts für Betriebe des Verarbeitenden Gewerbes sowie des Bergbaus und der Gewinnung von Steinen und Erden enthält neben den Angaben für die Wirtschaftsgliederungen der „Klassifikation der Wirtschaftszweige, Ausgabe 1993 (WZ 93)“ auch Ergebnisse für die Hauptgruppen „Vorleistungsgüterproduzenten“, „Investitionsgüterproduzenten“, „Gebrauchsgüterproduzenten“ und „Verbrauchsgüterproduzenten“. Für die Abgrenzung dieser Hauptgruppen und deren Lieferung an Eurostat fehlte bisher eine verbindliche Rechtsgrundlage. Mit der Verordnung (EG) Nr. 586/2001 der Kommission vom 26. März 2001 zur Durchführung der Verordnung (EG) Nr. 1165/98 des Rates über Konjunkturstatistiken: Definition der industriellen Hauptgruppen (MIGS)¹ werden diese Hauptgruppen neu abgegrenzt. Ferner wird eine fünfte Hauptgruppe „Energie“ neu eingeführt. Damit ist jetzt eine EU-weite konsistente Regelung rechtsverbindlich vorgegeben.

Nach Artikel 3 dieser Verordnung ist vorgesehen, dass die Mitgliedstaaten spätestens drei Monate nach deren Inkrafttreten entsprechende Daten übermitteln.

In der vorliegenden Fachserie veröffentlicht das StBA in den Tabellen 3.1.1 bis 3.5.1 Daten für die Hauptgruppen gemäß der o. g. Verordnung der Kommission ab dem Monatsmonat Juni 2001. Gleichzeitig sind die Daten bis 1995 zurück verfügbar, auf Wunsch können diese direkt bei der Gruppe IV A per E-Mail angefordert werden (monatsbericht-verarbeitendes-gewerbe@statistik-bund.de).

In den Tabellen 1.1.1 bis 2.2.2 dieser Fachserie bleibt der Nachweis der „alten“ Hauptgruppen jedoch bis Ende 2001 erhalten.

Die neugefassten Hauptgruppen werden durch die vollständige Zuordnung der Gruppen der WZ 93 (Dreisteller) gebildet (siehe Übersicht Seite 200 ff.). Die bisherige Hauptgruppengliederung (siehe Seite 204 ff.) wurde durch die direkte Zuordnung der vierstelligen Wirtschaftszweige (Klassen der WZ 93) geprägt. Daher waren in manchen Fällen die Viersteller innerhalb eines Dreisteller-Bereichs in verschiedenen Hauptgruppen enthalten. Um die Hauptgruppen vollständig aus den Dreistellern bilden zu können, mussten daher einige Viersteller innerhalb eines dreistelligen Bereichs anders zugeordnet werden.

Wesentliche Auswirkungen ergeben sich durch die Zuordnung des Wirtschaftszweigs „34.10 Herstellung von Kraftwagen und Kraftwagenmotoren“, der nun der Hauptgruppe „Investitionsgüterproduzenten“ zugerechnet wird. Ebenfalls von Bedeutung ist die Zuordnung des Zweiges „34.30 Herstellung von Teilen und Zubehör für Kraftwagen und Kraftwagenmotoren“, der vom Vorleistungsbereich in den Investitionsgütersektor wechselt. Wichtig ist auch die Umsetzung der Gruppen „22.2 Druckgewerbe“ und „22.3 Vervielfältigung von bespielten Ton-, Bild- und Datenträgern“ von den Vorleistungs- zu den Verbrauchsgüterproduzenten. Die neue Hauptgruppe „Energie“ schließlich setzt sich zusammen aus den bisher bei den „Vorleistungsgüterproduzenten“ enthaltenen, mit der Energieproduktion verbundenen Zweigen des Unterabschnitts CA der WZ 93 (Kohlenbergbau usw.), des Unterabschnitts DF (Kokerei, Mineralölverarbeitung usw.) und den Wirtschaftszweigen 40 und 41 des Abschnitts E „Energie- und Wasserversorgung“. Die letzteren Wirtschaftszweige können bei Nachweisungen des Monatsberichts für Betriebe des Verarbeitenden Gewerbes sowie des Bergbaus und der Gewinnung von Steinen und Erden nicht berücksichtigt werden.

¹ MIGS = Main Industry Groupings.

Einführung

1. Zweck der Veröffentlichung

In der vorliegenden Veröffentlichung werden Ergebnisse für die im Rahmen des Monatsberichtes für Betriebe des Verarbeitenden Gewerbes sowie des Bergbaus und der Gewinnung von Steinen und Erden erhobenen Merkmale (einschl. der Zahl der befragten Einheiten) dargeboten. Neben absoluten Zahlenangaben werden auch Veränderungsraten zur Vor- und Vorjahresperiode angegeben. Diese Daten können vielfältig genutzt werden. Die monatlich erhobenen und nachgewiesenen Daten, u. a. über Beschäftigte und Umsätze, können sowohl der Beurteilung der konjunkturellen Situation im betreffenden Wirtschaftsbereich als auch der Strukturanalyse dienen. Ferner geben die vierteljährlich erhobenen und nachgewiesenen Energiedaten Anhaltspunkte für den Bedarf an Brennstoffen und Elektrizität und bilden damit eine wichtige Grundlage für Entscheidungen im Hinblick auf eine kontinuierliche Energieversorgung in diesem bedeutenden Bereich der Wirtschaft.

2. Rechtsgrundlagen

Rechtsgrundlagen für die Durchführung des Monatsberichts über die Abschnitte C „Bergbau und Gewinnung von Steinen und Erden“ und D „Verarbeitendes Gewerbe“ der „Klassifikation der Wirtschaftszweige, Ausgabe 1993 (WZ 93)“ sind:

- Bundesstatistikgesetz (BStatG) vom 22. Januar 1987 (BGBl. I S. 462, 565), zuletzt geändert durch Artikel 3 Abs. 18 des Gesetzes vom 21. Dezember 2000 (BGBl. I S. 1857),
- Gesetz über die Statistik im Produzierenden Gewerbe (ProdGewStatG) in der Fassung der Bekanntmachung vom 30. Mai 1980 (BGBl. I S. 641), zuletzt geändert durch Artikel 5 Nr. 1 des Gesetzes vom 19. Dezember 2000 (BGBl. I S. 1765),
- Artikel 2 der Verordnung vom 14. September 1984 (BGBl. I S. 1247).

3. Klassifikation der Wirtschaftszweige

Die Ergebnisse des Monatsberichts im Verarbeitenden Gewerbe sowie im Bergbau und in der Gewinnung von Steinen und Erden werden nach der Wirtschaftszweigklassifikation WZ 93 auf der Vierstellerebene (Klasse) erhoben und aufbereitet.

Diese Klassifikation ist von der europäischen Klassifikation NACE Rev. 1 abgeleitet, die aufgrund der NACE-Verordnung des Rates der Europäischen Gemeinschaften¹⁾ nach Ablauf einer Übergangsfrist ab 1995 in allen Mitgliedstaaten der Europäischen Union sowohl für die Erhebung als auch für die Darstellung der statistischen Daten anzuwenden ist.

Das Kodierungssystem der WZ 93 unterscheidet zwischen Abschnitten (Buchstaben A-Q), Unterabschnitten (Buchstaben AA-QA), Abteilungen (Zweisteller), Gruppen (Dreisteller), Klassen (Viersteller) und Unterklassen (Fünfsteller). Der Wirtschaftsbereich „Verarbeitendes Gewerbe sowie Bergbau und Gewinnung von Steinen und Erden“ erstreckt sich über die Abschnitte C und D

und – in der numerischen Gliederung – über die Abteilungen 10 bis 37 der WZ 93 (siehe Anhang).

4. Berichtskreis, Ausnahmen von der Erfassungsgrenze

Der Berichtskreis des Monatsberichts für Betriebe umfasst:

- sämtliche Betriebe des Wirtschaftsbereichs Verarbeitendes Gewerbe sowie Bergbau und Gewinnung von Steinen und Erden, wenn diese Betriebe zu Unternehmen des Produzierenden Gewerbes (Bergbau und Gewinnung von Steinen und Erden, Verarbeitendes Gewerbe, Energie- und Wasserversorgung, Baugewerbe) gehören und in diesen Unternehmen mindestens 20 Personen tätig sind;
- die Betriebe des Wirtschaftsbereichs Verarbeitendes Gewerbe sowie Bergbau und Gewinnung von Steinen und Erden mit mindestens 20 tätigen Personen, sofern diese Betriebe zu Unternehmen gehören, deren wirtschaftlicher Schwerpunkt außerhalb des Produzierenden Gewerbes liegt.

Ausnahmen von der Erfassungsgrenze:

Abweichend von der vorstehend genannten Erfassungsgrenze von „20 und mehr Beschäftigten“ wurde die Erfassungsgrenze im Monatsbericht für Betriebe zur besseren Darstellung des Konjunkturverlaufs bei Branchen mit überwiegend kleineren Betriebsgrößen auf „10 und mehr Beschäftigte“ herabgesetzt. Es handelt sich um folgende Klassen der WZ 93:

- 14.11 - Gewinnung von Naturwerksteinen und Natursteinen
a. n. g.,
- 14.21 - Gewinnung von Kies und Sand,
- 15.20 - Fischverarbeitung,
- 15.31 - Verarbeitung von Kartoffeln,
- 15.32 - Herstellung von Frucht- und Gemüsesäften,
- 15.33 - Verarbeitung von Obst und Gemüse a. n. g.,
- 15.71 - Herstellung von Futtermitteln für Nutztiere,
- 15.72 - Herstellung von Futtermitteln für sonstige Tiere,
- 15.91 - Herstellung von Spirituosen,
- 15.92 - Alkoholbrennerei,
- 15.97 - Herstellung von Malz,
- 15.98 - Mineralbrunnen, Herstellung von Erfrischungsgetränken,
- 26.63 - Herstellung von Transportbeton.

Im Wirtschaftszweig 20.10 „Säge-, Hobel- und Holzimprägnierwerke“ gilt für Sägewerke die untere Erfassungsgrenze „Jahreseinschnitt – einschließlich Lohnschnitt – von mindestens 5 000 m³ Rohholz (im Festmaß)“. Hobel- und Holzimprägnierwerke werden unter Berücksichtigung des Unternehmenskonzepts ab der unteren Erfassungsgrenze „20 tätige Personen“ in den Monatsbericht für Betriebe einbezogen.

5. Erhebung und Aufbereitung

Der Monatsbericht im Verarbeitenden Gewerbe sowie im Bergbau und in der Gewinnung von Steinen und Erden wird – dem föderativen Staatsaufbau der Bundesrepublik Deutschland folgend –

¹⁾ Verordnung (EWG) Nr. 3037/90 des Rates vom 9. Oktober 1990 betreffend die statistische Systematik der Wirtschaftszweige in der Europäischen Gemeinschaft (Abl. EG Nr. L 293 S. 1 (NACE-Verordnung)), geändert durch die Verordnung (EWG) Nr. 761/93 der Kommission vom 24. März 1993 (Abl. EG Nr. L 83 S. 1).

dezentral durchgeführt. Für die Erhebung (Erhebungsunterlagen siehe Anhang) und die monatliche Aufbereitung der Länderergebnisse sind die Statistischen Landesämter zuständig. Aufgabe des Statistischen Bundesamtes ist dagegen die methodische Vorbereitung und Weiterentwicklung dieser Statistik sowie die Zusammenführung der Länderergebnisse zu einem Bundesergebnis und dessen Veröffentlichung²⁾.

Der Berichtsweg stellt sich damit folgendermaßen dar:

Befragte —————> Statistische Landesämter —————>
Statistisches Bundesamt,

6. Darstellung der Ergebnisse

In der vorliegenden Veröffentlichung werden die Ergebnisse des Monatsberichts im Verarbeitenden Gewerbe sowie im Bergbau und in der Gewinnung von Steinen und Erden für „Deutschland“ für die – mit Einführung der WZ 93 neugefassten – Hauptgruppen sowie in der Gliederung nach Abschnitten, Unterabschnitten, Abteilungen, Gruppen und Klassen der WZ 93, ferner auch Eckzahlen für die Bundesländer, nachgewiesen. Ergebnisse für die beiden Teilgebiete „Früheres Bundesgebiet“ sowie „Neue Länder und Berlin-Ost“ werden monatlich nur in eingeschränktem Umfang, d. h. für Hauptgruppen, veröffentlicht.

Bei Betrieben werden die Merkmale „Beschäftigte“ und „Umsatz“ sowohl für Betriebe als auch für fachliche Betriebsteile aufbereitet. Bei der Aufbereitung für Betriebe (Tabellengruppe 1) werden die Ergebnisse nach örtlichen Betriebseinheiten aufgerechnet, d. h., es werden kombinierte Betriebe (Betriebe mit fachlichen Betriebsteilen in mehreren WZ 93-Klassen, z. B. Maschinenbau und Gießerei) mit den Angaben für den gesamten Betrieb der WZ 93-Klasse zugerechnet, in der das Schergewicht des Betriebes, gemessen an den Beschäftigtenzahlen, liegt. In der Aufbereitung für fachliche Betriebsteile (Tabellengruppe 2) werden dagegen die Ergebnisse der fachlichen Betriebsteile kombinierter Betriebe auf die verschiedenen WZ 93-Klassen aufgeteilt, denen die einzelnen Betriebsteile ihrer Produktion entsprechend zuzurechnen sind.

Das Ergebnis „Verarbeitendes Gewerbe sowie Bergbau und Gewinnung von Steinen und Erden insgesamt“ für Betriebe enthält die Angaben für Betriebsteile der sonstigen Wirtschaftsbereiche, d. h. baugewerbliche Betriebsteile und sonstige Betriebsteile (Handel, Transport, Landwirtschaft u. a. m.). Im Ergebnis „Verarbeitendes Gewerbe sowie Bergbau und Gewinnung von Steinen und Erden insgesamt“ für fachliche Betriebsteile sind die Angaben für Betriebsteile der sonstigen Wirtschaftsbereiche nicht enthalten. Bei den Umsatzangaben für die fachlichen Betriebsteile bleiben somit z. B. die Umsätze aus dem Verkauf von Handelsware unberücksichtigt.

Mit Inkrafttreten der Statistikbereinigungsverordnung vom 14. September 1984 wurde die gesonderte Erfassung der Verbrauchsteuern zunächst ausgesetzt und die Erhebungsperiodizität der Brennstoffbestands- und -verbrauchsangaben von monatlich auf vierteljährlich geändert.

7. Abgrenzung der Merkmale

2) § 3 Abs. 1 Nummer 1 und 2 BStatG vom 22. Januar 1987 zusammen mit § 11 des Gesetzes über die Statistik im Produzierenden Gewerbe in der Fassung der Bekanntmachung vom 30. Mai 1980.

Die in den Tabellen dargestellten Merkmale sind folgendermaßen definiert:

Betrieb: Örtliche Niederlassung (nicht Unternehmen) des Wirtschaftsbereichs Bergbau und Gewinnung von Steinen und Erden, Verarbeitendes Gewerbe (einschl. Verwaltungs-, Reparatur-, Montage- und Hilfsbetriebe, die mit dem meldenden Betrieb örtlich verbunden sind oder in dessen Nähe liegen). Örtlich getrennte Hauptverwaltungen von Unternehmen des Erhebungsbereichs werden ebenfalls als eigenständige Betriebe dieses Bereichs erfasst. Die Merkmalswerte sind für den gesamten Betrieb zu melden und schließen auch die nichtproduzierenden Teile ein.

Beschäftigte: Alle am Monatsende im Betrieb/im Unternehmen tätigen Personen einschl. tätiger Inhaber/Inhaberinnen und mithelfender Familienangehöriger (auch unbezahlt mithelfende Familienangehörige, soweit sie mindestens ein Drittel der üblichen Arbeitszeit im Betrieb tätig sind), aber ohne Heimarbeiter/Heimarbeiterinnen und Zusteller/ Zustellerinnen im Verlagsgewerbe. Einbezogen werden u. a. auch Erkrankte, Urlauber, -innen, Kurzarbeiter/ Kurzarbeiterinnen, Streikende, von der Aussperrung Betroffene, Personen in Altersteilzeitregelungen, Auszubildende, Saison- und Aushilfsarbeiter/-arbeiterinnen sowie Teilzeitbeschäftigte. Die Angestellten umfassen auch die kaufmännischen Auszubildenden (einschl. der Auszubildenden in den übrigen nichtgewerblichen Ausbildungsberufen), die Arbeiter/ Arbeiterinnen auch die gewerblich Auszubildenden.

Geleistete Arbeiterstunden: Zu melden sind alle von den Arbeitern/ Arbeiterinnen (einschl. der gewerblich Auszubildenden) tatsächlich geleisteten (nicht die bezahlten) Stunden, einschl. Über-, Nacht-, Sonntags- und Feiertagsstunden.

Lohn- und Gehaltssumme: Bruttosumme (Bar- und Sachbezüge ohne jeden Abzug) ohne Pflichtanteile des Arbeitgebers zur Sozialversicherung; Lohn- und Gehaltszuschläge (einschl. Gratifikationen usw.) sind einbezogen. Nicht erfasst werden dagegen allgemeine soziale Aufwendungen des Arbeitgebers sowie Vergütungen, die als Spesenersatz anzusehen sind.

Umsatz: Umsatz aus eigener Erzeugung (einschl. Umsatz aus dem Verkauf von Energie und Nebenerzeugnissen und Abfällen sowie Entgelte für industrielle Dienstleistungen, wie Reparaturen, Instandhaltungen, Installationen und Montagen), Umsatz aus Handelsware und sonstigen nichtindustriellen/nichthandwerklichen Tätigkeiten (z. B. Erlöse aus Vermietung und Verpachtung sowie aus Lizenzverträgen, Provisionseinnahmen und Einnahmen aus der Veräußerung von Patenten).

Der Umsatz beruht auf Rechnungswerten (Fakturenwerte) ohne in Rechnung gestellte Umsatzsteuer. Im Umsatz enthalten sind Verbrauchsteuern und Kosten für Fracht, Verpackung und Porto, auch wenn diese gesondert berechnet werden. Außerordentliche und betriebsfremde Erträge aus dem Verkauf von Anlagegütern, aus der Verpachtung von Grundstücken, Zinsen, Dividenden u. dgl. sind nicht im Umsatz enthalten. Da es sich grundsätzlich um fakturierte Werte handelt, enthält der Umsatz auch nicht den

Wert der Lieferungen, die innerhalb eines Unternehmens von Werk zu Werk stattfinden. Bei der Aufgliederung nach Ländern kann es daher vorkommen, dass Erzeugnisse, die in einem Land produziert werden, im Umsatz eines anderen Landes enthalten sind. Der regional gegliederte Umsatz entspricht daher z.T. nicht der Produktion in den einzelnen Ländern.

Die Umsätze im Wirtschaftszweig 10.10 „Steinkohlenbergbau und -brikettherstellung“ sind ab Berichtsmonat Januar 1996 ohne die Verstromungsbeihilfen ausgewiesen, die ab 1. Januar 1996 zum Ausgleich der geänderten Rahmenbedingungen beim Absatz an die Elektrizitätswirtschaft dem Wirtschaftszweig „Steinkohlenbergbau und -brikettherstellung“ direkt gewährt werden.

Inlandsumsatz: Umsatz mit Empfängern im gesamten Bundesgebiet sowie Umsatz mit den im Bundesgebiet stationierten ausländischen Streitkräften.

Auslandsumsatz: Umsatz mit Abnehmern im Ausland und – soweit einwandfrei erkennbar – Umsatz mit deutschen Exporteuren.

Heizölverbrauch: Alle Heizöle, die zur Erzeugung von Wärme (auch zur Erzeugung von Dampf, Heißluft usw.) sowie als Rohstoffe für die Produktion verwendet werden, gleichgültig, ob aus Erdöl oder aus Rohteer hergestellt.

Kohleverbrauch: Gesamtverbrauch für Fabrikation (auch als Rohstoff), Heizung, Strom-, Gas- und Dampferzeugung usw. (einschl. Verbrauch für die an Dritte abgegebenen Energiemengen); im Kohlenbergbau und in der Metallerzeugung und -bearbeitung jedoch ohne Einsatzkohle für Brikett- und Koksherstellung. Um die verschiedenen Kohlearten addierfähig zu machen, werden folgende Umrechnungsfaktoren angewendet:

	Gigajoule/Tonne
Steinkohle und Steinkohlenbriketts	29,308
Steinkohlenkoks	28,429
Rohbraunkohle	8,792
Braunkohlenbriketts, -staub und -koks	20,223

Gasverbrauch: Gesamtverbrauch (auch als Rohstoff) von Orts- und Kokereigas (auch Ferngas), d.h. Bezüge von öffentlichen Gasversorgungsunternehmen und Kokereien, Erdgas (auch Erdölgas) einschl. über Orts- und Ferngasgesellschaften bezogenes Erdgas. Nicht berücksichtigt sind Generatorgas, Methangas, Flüssiggas, Raffineriegas, Gichtgas und alle übrigen Gase, sofern diese von der Erhebungseinheit selbst erzeugt oder in unveränderter Form bezogen werden. Ab Januar 1995 werden alle Gasarten in kWh erhoben und aufbereitet.

Stromverbrauch: Gesamtverbrauch einschl. Eigenverbrauch industrieller Stromerzeugungsanlagen. Der Stromverbrauch errechnet sich wie folgt: Eigenerzeugung plus Fremdbezug minus Abgabe.

Unter „Fremdbezug aus öffentlichem Netz“ werden Strommengen nachgewiesen, die von einem öffentlichen Elektrizitätsversorgungsunternehmen (EVU) unmittelbar (eventuell über werkseigene Leitungen) bezogen wurden. Als „Abgabe an das öffentliche Netz“ sind mittelbare Stromlieferungen an öffentliche EVU angegeben. Wird Strom aus dem öffentlichen Netz nicht unmittelbar, sondern über einen anderen Betrieb bezogen, so werden die Mengen vom ersten Bezieher als „Fremdbezug aus dem öffentlichen Netz“ und als „Abgabe an andere Betriebe“ gemeldet, beim zweiten Bezieher als „Fremdbezug von anderen Betrieben“.

8. Hinweise auf weitere Veröffentlichungen des Monatsberichts

In der vorliegenden Fachserie werden die laufenden (vorläufigen) Monatsergebnisse und einmal jährlich auch die endgültigen Jahresergebnisse des Monatsberichts für Betriebe des Verarbeitenden Gewerbes sowie des Bergbaus und der Gewinnung von Steinen und Erden publiziert (Fachserie 4, Reihe 4.1.1 „Beschäftigung, Umsatz und Energieversorgung der Betriebe des Verarbeitenden Gewerbes sowie des Bergbaus und der Gewinnung von Steinen und Erden“). Außerdem werden die Jahresergebnisse für Bundesländer nach Abschnitten, Unterabschnitten und Abteilungen der WZ 93 veröffentlicht (Fachserie 4, Reihe 4.1.4 „Beschäftigung und Umsatz der Betriebe des Verarbeitenden Gewerbes sowie des Bergbaus und der Gewinnung von Steinen und Erden nach Bundesländern“). Ferner werden für den Berichtsmonat September die Betriebsergebnisse nach Beschäftigtengrößenklassen dargeboten (Fachserie 4, Reihe 4.1.2).

Betriebe und Beschäftigte *)

Verarbeitendes Gewerbe sowie Bergbau und Gewinnung von Steinen und Erden
Deutschland
Juli 1998 - Juni 2001

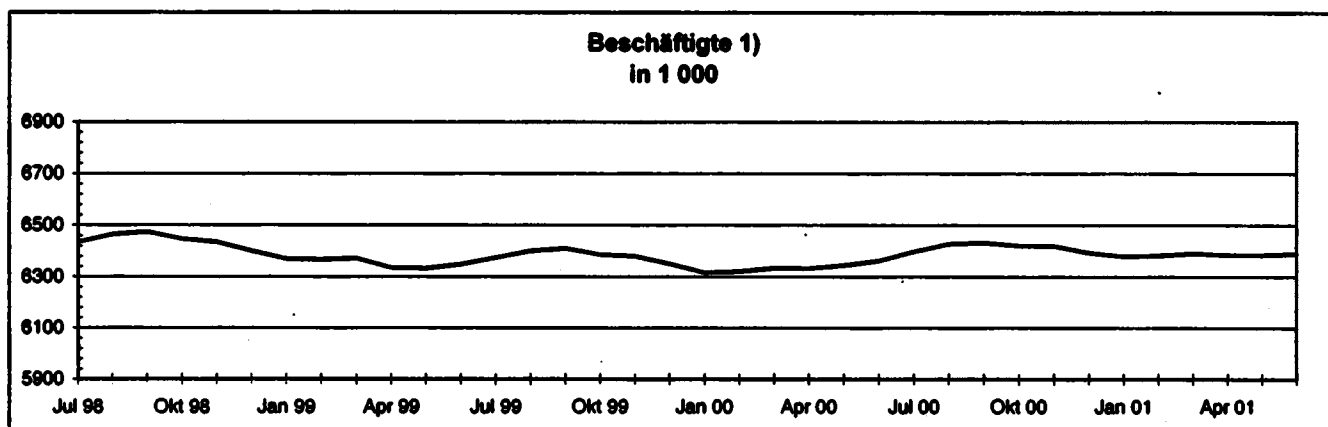
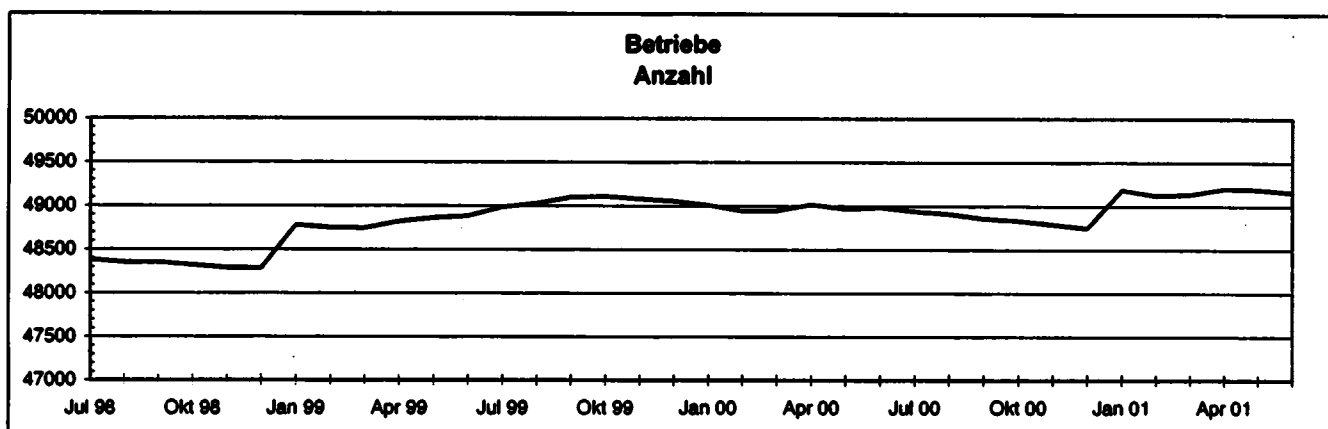

*) Betriebe von Unternehmen mit im allgemeinen 20 und mehr Beschäftigten.

1) Einschl. tätiger Inhaber und Mitinhaber sowie unbezahlt mithelfender Familienangehöriger.

Umsatz insgesamt und Auslandsumsatz *)

Verarbeitendes Gewerbe sowie Bergbau und Gewinnung von Steinen und Erden
Deutschland
Juli 1998 - Juni 2001

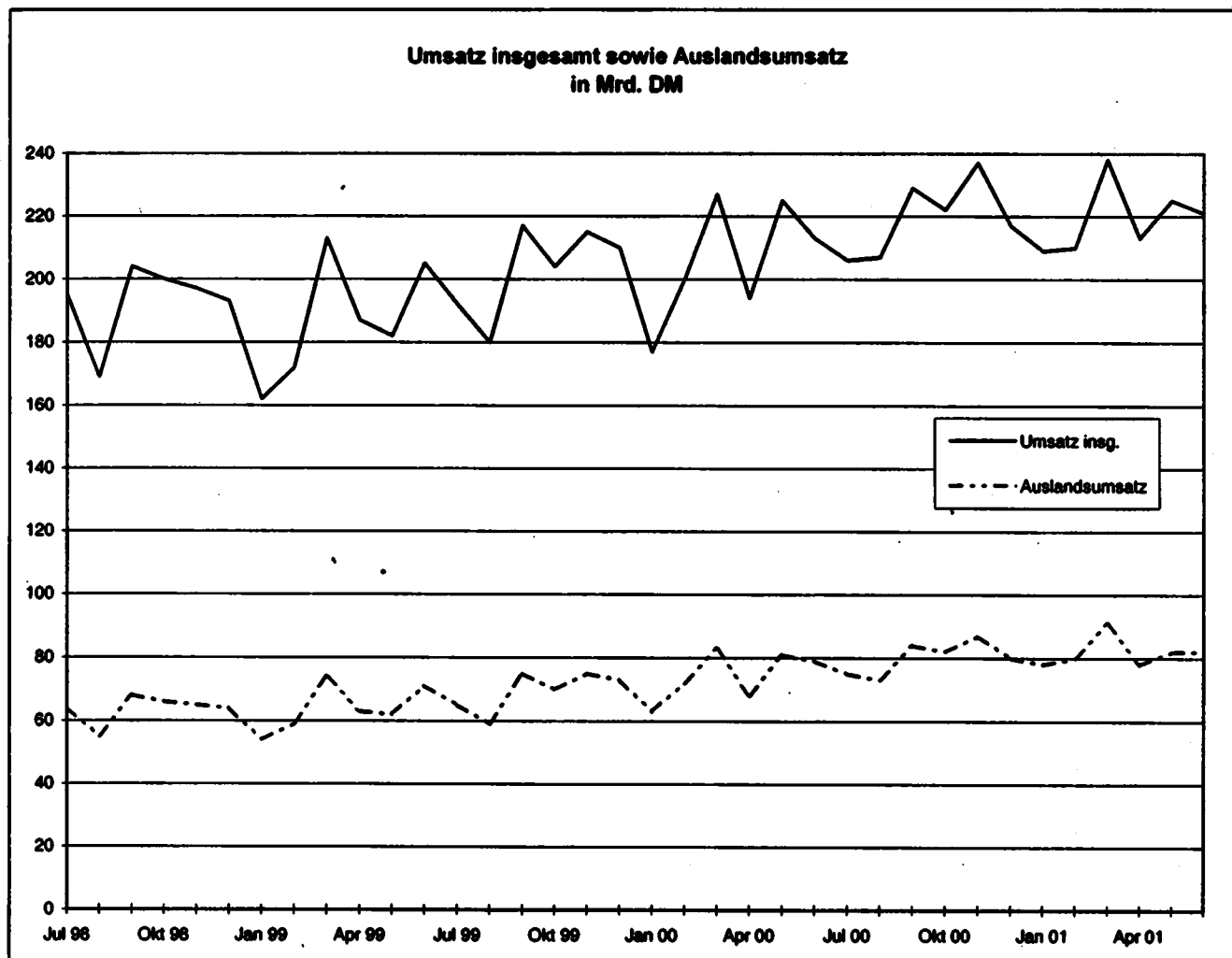

*) Betriebe von Unternehmen mit im allgemeinen 20 und mehr Beschäftigten.

Schwerpunktverlagerung bei Betrieben

Deutschland

Durch Schwerpunktverlagerung wurden ab Januar 2001 eine Reihe von Betrieben einem anderen Wirtschaftszweig (Unterabschnitt, Abteilung, Gruppe, Klasse der WZ 93) zugeordnet. Bei allen Daten für Betriebe ergeben sich hierdurch in den Wirtschaftszweigen ab Januar 2001 gewisse Veränderungen. Soweit diese Veränderungen bei den Beschäftigten oder beim Umsatz + oder - 2 % übersteigen, sind sie in der folgenden Tabelle zusammengestellt:

WZ- Nummer	Bezeichnung	Beschäftigte		Umsatz	
		Änderung durch Schwerpunktwechsel kombinierter Betriebe aufgrund des Monatsberichts für Dezember 2000			
		%	Anzahl	%	1 000 DM
14.1	Gew. von Natursteinen	+ 11,3	+ 176	+ 10,4	+ 3 610
14.12	Gew. von Kalk, Dolom.-, Gips- und Anhydritstein, Kreide	+ 13,5	+ 154	+ 11,4	+ 3 319
14.30	Bergbau a. chemische und Düngemittelminerale	+ 32,6	+ 129	+ 18,6	+ 2 410
14.50	Gew. von Steinen und Erden ang., sonst. Bergbau	- 34,5	- 196	- 41,6	- 5 805
15.31	Verarbeitung von Kartoffeln	- 0,8	- 52	- 5,0	- 9 119
15.41	Herstellung von rohen Ölen und Fetten	+ 7,3	+ 72	+ 0,2	+ 744
15.42	Herstellung von raffinierten Ölen und Fetten	- 2,3	- 22	- 0,1	- 220
15.5	Milchverarbeitung	- 2,6	- 1 083	- 2,5	- 83 551
15.51	Milchverarbeitung (oh. Herstellung von Speiseeis)	- 3,0	- 1 115	- 2,6	- 83 638
15.87	Herstellung von Würzen und Soßen	+ 6,6	+ 962	+ 12,4	+ 69 765
15.88	Herstellung von homogenisierten und diätetischen Nahrungsm.	- 1,0	- 36	+ 4,3	+ 5 789
17.13	Wollaufbereitung und Kammgarnspinnerei	+ 2,8	+ 66	+ 2,3	+ 962
17.15	Zwinnen und Texturieren von Filamentgarnen usw.	- 5,0	- 31	- 4,9	- 515
17.16	Nähgarnfertigung	- 4,4	- 88	+ 0,0	+ 0
17.2	Weberei	+ 2,3	+ 549	+ 4,2	+ 18 373
17.21	Baumwollweberei	+ 1,5	+ 206	+ 4,9	+ 12 165
17.22	Streichgarnweberei	- 21,4	- 62	- 24,5	- 674
17.23	Kammgarnweberei	+ 5,8	+ 195	+ 6,6	+ 4 676
17.24	Seiden- und Filamentgarnweberei	+ 4,4	+ 210	+ 2,5	+ 2 206
17.30	Textilveredlung	- 0,7	- 105	- 3,2	- 7 322
17.40	Herstellung von konfektion. Textilwaren (oh. Bekleidung)	- 3,7	- 693	- 5,1	- 17 480
17.52	Herstellung von Seilerwaren	- 8,1	- 74	- 8,7	- 1 462
17.72	Herstellung von Pullovern, Strickjacken und ä.	- 0,9	- 52	- 4,2	- 2 233
18.21	Herstellung von Arbeits- und Berufsbekleidung	- 5,4	- 142	- 4,5	- 2 191
18.24	Herstellung von sonst. Bekleidg. und Bekleidungszubehör	+ 2,1	+ 120	+ 3,5	+ 2 513
19.20	Lederverarbeitung (oh. Herstellung von Lederbekleidung und Schuhen)	+ 5,2	+ 296	+ 4,7	+ 4 297
20.30	Herstellung von Konstr.-, Fertigb.t., Ausbauelement. und ä. a. Holz	- 0,3	- 188	- 2,3	- 27 423
20.5	Herstellung von Holzwaren ang. Kork-, Flecht- und Korbwaren	+ 3,4	+ 368	+ 1,7	+ 3 486
20.51	Herstellung von Holzwaren ang. Veredlung von Holzwaren	+ 3,4	+ 368	+ 1,8	+ 3 486
21.22	Herstellung von Haushalts- und Hygiene-art.a.Zellstoff und Papier	+ 3,6	+ 594	+ 2,9	+ 16 696
22.11	Buchverlag und Musikverlag	- 2,3	- 562	- 1,6	- 14 719
22.14	Verlag von bespielten Tonträgern	- 18,4	- 171	- 12,1	- 3 532
22.15	Sonst. Verlagsgewerbe	- 2,2	- 46	- 0,2	- 69
22.2	Druckgewerbe	- 0,7	- 909	- 2,8	- 88 808
22.21	Zeitungsdruckerei	+ 4,2	+ 393	+ 5,5	+ 10 863
22.22	Druckerei (oh. Zeitungsdruckerei)	- 1,8	- 1 956	- 4,2	- 111 070
22.23	Druckweiterverarbeitung	+ 4,8	+ 514	+ 6,6	+ 9 236
22.25	Sonst. Druckgewerbe	+ 2,7	+ 62	+ 3,2	+ 1 076
22.3	Vervielf. von besc. Ton-, Bild- und Datenträgern	+ 2,0	+ 129	+ 1,6	+ 2 991
22.31	Vervielfältigung von bespielten Tonträgern	+ 2,2	+ 88	+ 0,8	+ 813
22.33	Vervielfältigung von bespielten Datenträgern	+ 2,3	+ 41	+ 2,8	+ 2 178
24.13	Herstellung von sonst. anorganischen Grundstoffen und Chemik.	+ 4,9	+ 856	+ 2,4	+ 16 544
24.41	Herstellung von pharmazeut. Grundstoffen	+ 1,1	+ 54	+ 2,7	+ 6 391
24.5	Herstellung von Seifen, Wasch-, Reinigungs- und Körperpflegem.	- 14,0	- 6 944	- 21,2	- 433 867
24.51	Herstellung von Seifen, Wasch-, Reinigungs- und Poliermitteln	- 27,4	- 6 872	- 35,5	- 425 284
24.6	Herstellung von sonst. chemischen Erzeugnissen	+ 13,3	+ 6 826	+ 19,8	+ 416 761
24.61	Herstellung von pyrotechnischen Erzeugnissen	+ 16,6	+ 579	+ 3,2	+ 7 158
24.62	Herstellung von Klebstoffen und Gelatine	+ 131,2	+ 6 907	+ 221,8	+ 427 601
24.65	Herstellung von unbespielten Ton-, Bild- und Datenträgern	+ 3,4	+ 83	+ 2,5	+ 2 719
24.66	Herstellung von chemischen Erzeugnissen ang	- 2,3	- 707	- 1,7	- 19 739
26.14	Herstellung von Glasfaser	+ 4,3	+ 183	+ 2,8	+ 2 717
26.15	Herstellung, Veredlg. und Verarbeitung von sonst. Glas, techn. Glasw.	+ 2,2	+ 333	+ 4,2	+ 11 787
26.2	Keramik (oh. Ziegelei und Baukeramik)	- 2,2	- 799	- 2,4	- 14 409
26.23	Herstellung von Isolatoren und Isolierteilen a. Keramik	- 3,4	- 146	- 3,8	- 1 485
26.24	Herstellung von keramischen Erzeugn. f. sonst. techn. Zwecke	- 21,3	- 653	- 17,6	- 12 924
26.40	Ziegelei, Herstellung von sonst. Baukeramik	- 1,4	- 191	- 2,2	- 3 534

WZ- Nummer	Bezeichnung	Beschäftigte		Umsatz	
		Änderung durch Schwerpunktwechsel kombinierter Betriebe aufgrund des Monatsberichts für Dezember 2000			
		%	Anzahl	%	1 000 DM
26.52	Herstellung von Kalk	- 4,8	- 134	- 4,2	- 2 940
26.62	Herstellung von Gipserzeugnissen f. d. Bau	- 4,0	- 88	- 4,2	- 2 387
26.64	Herstellung von Mörtel	+ 3,4	+ 246	+ 5,0	+ 6 651
26.65	Herstellung von Faserzementwaren	- 1,2	- 31	- 10,4	- 3 748
26.66	Herstellung von Erzeugnissen a. Beton, Zement und Gips ang	+ 6,5	+ 197	+ 9,0	+ 5 421
27.21	Herstellung von Rohren und Rohrstücken a. Gußeisen	- 2,0	- 58	- 0,9	- 401
27.3	Sonst. erste Bearb. von Eisen, Stahl, Herstellung von Ferroleg.	- 5,4	- 1 198	- 6,4	- 44 643
27.31	Herstellung von Blankstahl	- 3,3	- 128	- 1,2	- 1 475
27.32	Herstellung von Kaltband unter 500 mm Breite	- 11,9	- 1 063	- 12,2	- 41 924
27.35	Erste Bearb. von Eisen und Stahl ang, Herstellung von Ferroleg.	+ 2,3	+ 55	+ 1,0	+ 683
27.41	Erzeugung und erste Bearb. von Edelmetallen	+ 10,5	+ 316	+ 20,4	+ 27 195
27.45	Erzeugung und erste Bearb. von sonst. NE-Metallen	+ 1,5	+ 67	+ 3,2	+ 3 718
28.11	Herstellung von Stahl- und Leichtmetallkonstruktionen	+ 1,4	+ 1 408	+ 2,2	+ 57 284
28.21	Herstellung von Tanks und Sammelbehältern	- 2,3	- 268	- 3,2	- 9 189
28.52	Mechanik ang.	- 2,5	- 1 039	- 2,8	- 18 113
28.71	Herstellung von Behältern a.Eisen und Stahl	+ 2,1	+ 70	+ 9,0	+ 7 881
29.11	Herstellung von Verbrenn.mot. und Turb. (oh. Straßenfahrz. und ä.)	- 2,3	- 856	- 0,1	- 2 804
29.21	Herstellung von Öfen und Brennern	- 4,0	- 533	- 1,5	- 8 622
29.23	Herstellung von kälte- und lufttechn. Erzeugn. f. gewerbl. Zwecke	- 4,0	- 2 122	- 8,7	- 173 983
29.24	Herstellung von Maschinen f. unspezifische Verwendung ang.	+ 0,0	- 35	+ 2,4	+ 77 489
29.5	Herstellung von Maschinen f. sonst. best. Wirtschaftszweige	- 0,9	- 2 646	- 2,5	- 238 488
29.53	Herstellung v. Maschinen f. Ernährungsgewerbe u. Tabakverarbeitung	- 1,5	- 326	- 2,6	- 19 976
29.56	Herstellung von Maschinen f. best. Wirtschaftszweige ang.	- 1,1	- 1 751	- 3,6	- 194 791
29.72	Herstellung von nichtelektrischen Heiz-, Koch- und ä. Gerät. ang.	- 2,8	- 215	- 1,1	- 2 288
31.6	Herstellung von elektr. Ausrüstg. ang	+ 2,2	+ 1 913	- 1,0	- 23 266
31.61	Herstellung von elektr. Ausrüstg. f. Motoren und Fahrzeuge ang	- 0,8	- 401	- 5,8	- 81 034
31.62	Herstellung von sonst. elektr. Ausrüstg. ang	+ 6,3	+ 2 314	+ 5,7	+ 57 768
32.10	Herstellung von elektronischen Bauelementen	+ 3,9	+ 2 603	+ 3,3	+ 108 332
32.30	Herstellung von Rundfunk-, Fernseh-, phono-, videotecn. Geräten	+ 1,3	+ 387	+ 3,1	+ 38 767
33.30	Herstellung von industriellen Prozeß-Steuerungsang	+ 7,0	+ 611	+ 7,3	+ 21 811
33.40	Herstellung von optischen und fotografischen Geräten	- 1,1	- 319	- 2,2	- 17 892
33.50	Herstellung von Uhren	- 9,6	- 520	- 8,5	- 11 021
34.10	Herstellung von Kraftwagen und Kraftwagenmotoren	+ 2,0	+ 8 575	+ 0,4	+ 113 002
34.30	Herstellung von Teilen und ä. f. Kraftwagen und deren Motoren	- 0,7	- 1 906	+ 3,4	+ 230 634
35.12	Boots- und Yachtbau	+ 1,2	+ 28	+ 5,7	+ 2 255
35.4	Herstellung von Krafträdern, Fahrrädern und Behindertenfahrz.	+ 4,1	+ 382	+ 2,8	+ 4 841
35.41	Herstellung von Krafträdern	+ 13,2	+ 346	+ 8,1	+ 4 371
36.40	Herstellung von Sportgeräten	- 1,6	- 79	- 2,0	- 1 663
36.6	Herstellung von sonst. Erzeugnissen	- 2,6	- 780	- 3,4	- 24 148
36.61	Herstellung von Phantasieschmuck	- 15,4	- 168	- 61,0	- 16 608
36.63	Herstellung von Erzeugnissen ang.	- 2,6	- 614	- 1,3	- 7 733

Zusammenfassende Übersicht des Verarbeitenden Gewerbes sowie des Bergbaus und der Gewinnung von Steinen und Erden

Im Juni 2001

Gebietsstand	Betriebe					
	Betriebe	Beschäftigte	Geleistete Arbeiterstunden	Bruttolohn- u. -gehaltssumme	Umsatz	
					Ausland	insgesamt
	Anzahl	1 000	1 000 Std.	Mill. DM		

Grundzahlen

Deutschland	49 160	6 389	507 453	38 578	82 374	221 261
Früheres Bundesgebiet	41 187	5 764	446 992	35 966	78 177	204 164
Neue Länder u. Berlin-Ost	7 973	625	60 461	2 612	4 197	17 097

Veränderung gegenüber Vorjahresmonat in %

Deutschland	0,4	0,4	0,0	2,0	4,7	4,0
Früheres Bundesgebiet	0,1	0,2	-0,4	1,8	4,3	3,6
Neue Länder u. Berlin-Ost	1,5	2,6	3,0	4,7	13,5	8,4

Gebietsstand	Fachliche Betriebsteile			
	Fachliche Betriebsteile	Beschäftigte	Umsatz	
			Ausland	insgesamt
	Anzahl	1 000	Mill. DM	

Grundzahlen

Deutschland	64 764	6 242	72 407	190 412
Früheres Bundesgebiet	55 233	5 630	68 355	174 032
Neue Länder u. Berlin-Ost	9 531	612	4 052	16 380

Veränderung gegenüber Vorjahresmonat in %

Deutschland	-0,2	0,5	3,7	2,6
Früheres Bundesgebiet	-0,4	0,2	3,3	2,1
Neue Länder u. Berlin-Ost	1,1	2,9	12,6	8,2

1 Betriebe
1.1 Betriebe und Beschäftigte
1.1.1 Im Juni 2001
Deutschland

Land Hauptgruppen	Betriebe		Beschäftigte				
	Insgesamt	Veränd. zum Vor- jahresm.	Arbeiter	Ange- stellte 1)	Insgesamt	Veränderung zum Vor-	
	Anzahl	%	Anzahl			monat	jahresmonat
			Anzahl			%	
Baden-Württemberg	8 805	-0,8	771 394	500 731	1 272 125	0,0	1,5
Bayern	8 025	-0,6	746 352	473 675	1 219 027	0,2	1,1
Berlin	893	-3,9	61 352	50 512	111 864	-0,3	0,7
Brandenburg	1 171	-	82 014	27 430	89 444	-0,2	-0,8
Bremen	343	-2,6	40 323	25 106	65 429	0,7	1,2
Hamburg	572	-3,1	44 772	55 773	100 545	0,1	2,7
Hessen	3 307	0,3	270 230	187 421	457 651	0,3	-0,5
Mecklenburg-Vorpommern	657	1,6	33 897	14 505	48 402	0,0	2,0
Niedersachsen	4 160	-1,0	377 894	180 555	558 449	0,3	0,4
Nordrhein-Westfalen	10 926	1,9	927 158	525 846	1 453 004	-0,1	-1,2
Rheinland-Pfalz	2 333	3,4	192 008	108 846	300 854	-0,1	-1,1
Saarland	526	-2,4	78 368	26 180	104 548	0,6	-1,1
Sachsen	2 819	1,4	158 709	65 857	224 566	0,0	3,2
Sachsen-Anhalt	1 328	4,2	76 394	29 650	105 984	-0,1	3,1
Schleswig-Holstein	1 480	-0,8	85 588	54 190	139 778	0,2	-1,0
Thüringen	1 755	1,6	99 518	38 013	137 531	0,2	3,6
Deutschland	49 180	0,4	4 024 911	2 364 290	6 389 201	0,1	0,4
Früheres Bundesgebiet	41 187	0,1	3 584 195	2 179 873	5 764 068	0,1	0,2
Neue Länder und Berlin-Ost	7 993	1,5	440 718	184 417	625 133	0,1	2,6
Vorleistungsgüterproduzenten							
Deutschland	23 856	1,2	1 924 530	828 180	2 852 710	-	0,6
Früheres Bundesgebiet	20 034	1,0	1 717 900	854 013	2 571 913	0,0	0,4
Neue Länder und Berlin-Ost	3 822	2,6	206 630	74 167	280 797	0,0	3,2
Investitionsgüterproduzenten							
Deutschland	14 006	0,6	1 345 373	853 452	2 198 825	0,1	1,7
Früheres Bundesgebiet	11 652	0,3	1 212 249	796 223	2 008 472	0,1	1,6
Neue Länder und Berlin-Ost	2 354	2,3	133 124	57 229	190 353	0,2	3,1
Gebrauchsgüterproduzenten							
Deutschland	1 923	-1,4	183 307	93 723	287 030	-0,6	-1,2
Früheres Bundesgebiet	1 617	-2,5	174 030	86 714	260 744	-0,6	-2,1
Neue Länder und Berlin-Ost	306	4,8	19 277	7 009	26 286	-0,7	8,9
Verbrauchsgüterproduzenten							
Deutschland	9 375	-1,9	561 701	488 935	1 050 636	0,3	-2,2
Früheres Bundesgebiet	7 884	-1,7	480 016	442 923	922 939	0,3	-2,4
Neue Länder und Berlin-Ost	1 491	-2,8	81 685	46 012	127 697	0,1	-0,6

1) Einschl. tätiger Inhaber und Mitinhaber sowie unbezahlt mithelfender Familienangehöriger.

1 Betriebe
1.1 Betriebe und Beschäftigte
1.1.1 Im Juni 2001
Deutschland

Nr. der Klas- sifikation 1)	Wirtschaftsgliederung	Betriebe		Beschäftigte				
		Insgesamt	Veränd. zum Vor- jahresm.	Arbeiter	Ange- stellte 2)	Insgesamt	Veränderung zum Vor-	
		Anzahl	%	Anzahl			monat	jahresmonat
							%	
C	Bergbau u. Gew.v. Steinen u. Erden	1 460	0,6	76 721	31 769	108 490	-0,3	-9,0
CA	Kohlenbergbau, Torfgew., Gew.v. Erdöl u. Erdgas usw	161	0,6	56 581	23 845	80 426	-0,7	-11,0
10	Kohlenbergbau, Torf- gewinnung	117	0,9	54 899	20 506	75 405	-0,8	-11,5
10.10	Steinkohlenbergbau u. -brikettherstellung	47	2,2	41 315	14 297	55 612	-1,0	-12,5
10.20	Braunkohlenbergbau u. -brikettherstellung	23	-	12 052	5 763	17 815	-0,4	-9,3
10.30	Torfgewinnung u. -veredlung	47	-	1 532	446	1 978	-0,6	-
11	Gew.v. Erdöl u. Erdgas Erbrg. verb. Dienstleistg.	44	-	1 682	3 339	5 021	2,1	-3,1
11.10	Gew.v. Erdöl u. Erdgas
11.20	Erbrg. v. Dienstleistg. bei d. Gew.v. Erdöl u. Erdgas
12.00	Bergbau a. Uran-u. Thoriumerze	-	X	-	-	-	X	X
C8	Erzbergbau, Gew.v. Steinen u. Erden, sonst. Bergbau ..	1 299	0,5	20 140	7 924	28 064	0,8	-2,8
13	Erzbergbau	-	X	-	-	-	X	X
13.10	Eisenerzbergbau	-	X	-	-	-	X	X
13.20	NE-Metallerzbergbau (oh. Uran-u. Thoriumerze)	-	X	-	-	-	X	X
14	Gew.v. Steinen u. Erden, sonst. Bergbau	1 299	0,5	20 140	7 924	28 064	0,8	-2,8
14.1	Gew.v. Natursteinen	73	7,4	1 308	421	1 729	0,4	8,5
14.11	Gew.v. Naturwerksteinen u. Natursteinen ang
14.12	Gew.v. Kalk, Dolom.-, Gips- u. Anhydritstein, Kreide .	48	6,7	958	311	1 269	-0,2	10,8
14.13	Gew.v. Schiefer
14.2	Gew.v. Kies, Sand, Ton u. Kaolin	1 191	0,9	16 821	6 484	23 305	0,9	-3,4
14.21	Gew.v. Kies u. Sand	1 128	0,9	15 145	5 836	20 981	1,0	-3,5
14.22	Gew.v. Ton u. Kaolin	65	1,6	1 676	648	2 324	0,0	-2,7
14.30	Bergbau a. chemische u. Düngemittelminerale ..	13	-7,1	315	158	471	-	18,1
14.40	Gew.v. Salz	10	-	1 464	696	2 160	-0,4	-0,5
14.50	Gew.v. Steinen u. Erden ang, sonst. Bergbau	12	-7,7	232	167	399	-	-29,9
D	Verarbeitendes Gewerbe ...	47 700	0,4	3 948 190	2 332 521	6 280 711	0,1	0,6
DA	Ernährungsgewerbe u. Tabakverarbeitung	6 068	-1,8	349 084	208 982	558 066	0,5	-1,3
15	Ernährungsgewerbe	6 038	-1,8	342 682	203 195	545 877	0,5	-1,4
15.1	Schlachten u. Fleisch- verarbeitung	1 321	-3,3	75 094	31 382	106 486	0,5	-5,7
15.11	Schlachten(oh. Schlachten v. Geflügel)	223	-4,3	11 686	4 342	16 028	0,0	-10,5
15.12	Schlachten v. Geflügel	48	2,1	7 338	1 050	8 388	1,8	8,1
15.13	Fleischverarbeitung	1 050	-3,3	56 070	26 000	82 070	0,4	-6,0

1) Klassifikation der Wirtschaftszweige, Ausgabe 1993 (WZ 93).
2) Einschl. tätiger Inhaber und Mitinhaber sowie unbezahlt mithelfender Familienangehöriger.

1 Betriebe
1.1 Betriebe und Beschäftigte
1.1.1 Im Juni 2001
Deutschland

Nr. der Klas- sifikation 1)	Wirtschaftsgliederung	Betriebe		Beschäftigte				
		Insgesamt	Veränd. zum Vor- jahresm.	Arbeiter	Ange- stellte 2)	Insgesamt	Veränderung zum Vor-	
		Anzahl	%	Anzahl			monat	jahresmonat
							%	
15.20	Fischverarbeitung	101	2,0	8 819	2 311	11 130	-0,9	6,3
15.3	Obst- u. Gemüsever- arbeitung	322	0,3	20 369	7 534	27 903	2,9	-1,4
15.31	Verarb.v. Kartoffeln	51	-	4 816	1 296	6 112	0,2	1,9
15.32	H.v. Frucht- u. Gemüse- säften	122	5,2	5 069	2 247	7 316	0,6	4,2
15.33	Verarb.v. Obst u. Gemüse ang	149	-3,3	10 484	3 991	14 475	5,4	-5,2
15.4	H.v. pflanzlichen u. tierischen Ölen u. Fetten	33	-2,9	2 599	2 215	4 814	-0,8	-3,7
15.41	H.v. rohen Ölen u. Fetten ..	11	10,0	681	393	1 074	0,5	8,4
15.42	H.v. raffinierten Ölen u. Fetten	9	-10,0	550	417	967	1,3	-0,7
15.43	H.v. Margarine u. ä. Nahrungsfetten	13	-7,1	1 368	1 405	2 773	-1,9	-8,7
15.5	Milchverarbeitung	271	-5,9	26 698	12 164	38 862	-0,2	-6,9
15.51	Milchverarbeitung (oh. H.v. Speiseeis)	259	-5,8	23 598	10 887	34 485	-0,1	-6,3
15.52	H.v. Speiseeis	12	-7,7	3 100	1 277	4 377	-0,7	-11,5
15.6	Mehl- u. Schlämühlen, H.v. Stärke u. Stärkeerzeugn.	107	-0,9	6 938	3 600	10 538	0,3	3,5
15.61	Mehl- u. Schlämühlen	87	-1,1	5 453	2 611	8 064	0,2	5,0
15.62	H.v. Stärke u. Stärke- erzeugnissen	20	-	1 485	989	2 474	0,3	-0,9
15.7	H.v. Futtermitteln	208	1,0	6 148	5 833	12 081	0,4	-
15.71	H.v. Futtermitteln f. Nutztiere	171	2,4	4 179	3 202	7 381	0,3	0,3
15.72	H.v. Futtermitteln f. sonst. Tiere	37	-5,1	1 969	2 731	4 700	0,5	-0,4
15.8	Sonst. Ernährungsgewerbe (oh. Getränkeherstellung)	2 915	-1,3	154 189	109 718	263 887	0,4	1,1
15.81	H.v. Backwaren (oh. Dauer- backwaren)	2 339	-2,1	87 307	76 521	163 828	-0,1	0,3
15.82	H.v. Dauerbackwaren	102	-3,8	16 435	3 279	19 714	1,5	-1,4
15.83	Zuckerindustrie	38	-	4 189	2 242	6 431	0,7	-0,3
15.84	H.v. Süßwaren (oh. Dauer- backwaren)	153	2,0	22 698	7 843	30 541	3,3	4,0
15.85	H.v. Teigwaren	32	-	1 744	715	2 459	-0,7	1,1
15.86	Verarb.v. Kaffee u. Tee, H.v. Kaffee-Ersatz	45	2,3	4 261	2 187	6 448	0,1	3,7
15.87	H.v. Würzen u. Soßen	78	6,9	7 593	7 638	15 231	-0,3	3,0
15.88	H.v. homogenisierten u. diätetischen Nahrungsm.	16	14,3	2 315	1 448	3 763	-0,5	4,5
15.89	H.v. sonst. Nahrungsmit- teln (oh. Getränke)	112	2,8	7 627	7 845	15 472	0,6	4,6
15.9	Getränkeherstellung	780	-1,7	41 848	28 328	70 176	0,5	-2,2
15.91	H.v. Spirituosen	86	-5,5	1 933	2 017	3 950	-0,5	-10,3
15.92	Alkoholbrennerei	6	-25,0	108	87	195	-0,5	-18,8
15.93	H.v. Wein a. frischen Trauben	34	6,3	1 188	1 180	2 368	-0,6	4,6
15.94	H.v. Apfelwein u. sonst. Fruchtwinen

1) Klassifikation der Wirtschaftszweige, Ausgabe 1993 (WZ 93).
2) Einschl. tätiger Inhaber und Mitinhaber sowie unbezahlt mithelfender Familienangehöriger.

1 Betriebe
1.1 Betriebe und Beschäftigte
1.1.1 Im Juni 2001
Deutschland

Nr. der Klassifikation 1)	Wirtschaftsgliederung	Betriebe		Beschäftigte				
		Insgesamt	Veränd. zum Vor- jahresm.	Arbeiter	Ange- stellte 2)	Insgesamt	Veränderung zum Vor-	
		Anzahl	%	Anzahl			monat	jahresmonat
							%	
15.95	H.v.Hermitwein u.sonst. aromatisierten Weinen
15.96	H.v.Bier	356	-3,0	20 770	15 969	36 739	0,0	-2,8
15.97	H.v.Malz	40	5,3	577	385	962	0,1	7,0
15.98	Mineralbrunnen,H.v. Erfrischungsgetränken ..	230	-	16 845	8 511	25 356	1,6	-0,7
16.00	Tabakverarbeitung	31	-	6 402	5 787	12 189	0,2	-0,2
08	Textil-u.Bekleidungs- gewerbe	1 800	-5,3	119 592	60 688	180 280	-0,4	-4,0
17	Textilgewerbe	1 186	-1,2	83 864	34 996	118 860	-0,3	-2,3
17.1	Spinnstoffaufbereitung u.Spinnerei	80	-3,2	10 728	3 408	14 137	-0,3	-1,9
17.11	Baumwollaufbereitung u. -spinnerei	48	-7,7	6 704	1 736	8 440	-1,5	-2,7
17.12	Wollaufbereitung u. Streichgarnspinnerei
17.13	Wollaufbereitung u. Kammgarnspinnerei	14	16,7	1 830	576	2 406	2,5	1,9
17.14	Flachsaufbereitung u. -spinnerei
17.15	Zwirnen u.Texturieren v. Filamentgarnen usw	7	-12,5	414	144	558	-	-10,1
17.16	Nähgarnfertigung	11	-8,3	1 084	818	1 902	0,3	-2,8
17.17	Sonst.Spinnstoffaufbe- reitung u.Spinnerei
17.2	Weberei	172	-3,4	16 193	7 483	23 676	-0,4	0,4
17.21	Baumwollweberei	100	-6,5	9 638	4 259	13 897	-0,7	-0,6
17.22	Streichgarnweberei	4	-20,0	145	42	187	-	-38,9
17.23	Kammgarnweberei	19	5,6	2 382	967	3 349	-0,3	-1,0
17.24	Seiden-u.Filamentgarn- weberei	36	5,9	3 208	1 838	5 046	0,4	7,3
17.25	Sonst.Webererei	13	-7,1	820	377	1 197	-0,3	-0,6
17.30	Textilveredlung	151	-1,3	10 122	4 039	14 161	-0,1	-4,3
17.40	H.v.konfektion.Textil- waren (oh.Bekleidung) ..	274	-1,4	12 833	4 748	17 581	-0,8	-7,1
17.5	Sonst.Textilgewerbe (oh.H.v.Maschenware) ...	321	3,2	22 868	10 294	33 162	-0,1	0,8
17.51	H.v.Teppichen	66	-3,5	5 757	2 688	8 445	-0,1	-2,7
17.52	H.v.Seilerwaren	18	-5,3	658	204	862	-0,9	-7,0
17.53	H.v.Vliesstoff,Erzeugn. daraus (oh.Bekleidung) .	47	4,4	4 507	1 873	6 380	0,1	0,2
17.54	Textilgewerbe ang	200	5,8	11 946	5 529	17 475	-0,2	2,9
17.60	H.v.gewirktem u. gestricktem Stoff	49	-7,6	3 245	1 610	4 755	-0,4	-1,8
17.7	H.v.gewirkten u.ge- strickten Fertigerzeugn.	129	-3,7	7 875	3 613	11 388	0,0	-6,5
17.71	H.v.Strumpfwaren	36	5,9	3 821	1 999	5 820	0,4	-5,1
17.72	H.v.Pullovern,Strick- jacken u.ä.	93	-7,0	4 054	1 514	5 568	-0,5	-7,9

1) Klassifikation der Wirtschaftszweige, Ausgabe 1993 (WZ 93).
2) Einechl. tätiger Inhaber und Mitinhaber sowie
unbezahlt mithelfender Familienangehöriger.

1 Betriebe
1.1 Betriebe und Beschäftigte
1.1.1 Im Juni 2001
Deutschland

Nr. der Klas- sifika- tion 1)	Wirtschaftsgliederung	Betriebe		Beschäftigte				
		Insgesamt	Veränd. zum Vor- jahresm.	Arbeiter	Ange- stellte 2)	Insgesamt	Veränderung zum Vor-	
		Anzahl	%	Anzahl			monat	jahresmonat
				Anzahl			%	
18	Bekleidungs-gewerbe	614	-12,3	35 728	25 692	61 420	-0,5	-7,0
18.10	H.v.Lederbekleidung	11	-	300	170	470	-	52,6
18.2	H.v.Bekleidung (oh. Lederbekleidung)	597	-12,6	35 243	25 417	60 660	-0,5	-7,3
18.21	H.v.Arbeits-u.Berufs- bekleidung	42	-6,7	1 540	958	2 498	0,2	-3,9
18.22	H.v.Oberbekleidg.(oh.Ar- beits-u.Berufsbekleidg.)	318	-11,2	20 300	17 369	37 669	-0,9	-6,2
18.23	H.v.Wäsche	147	-17,0	9 988	5 320	15 308	0,3	-8,1
18.24	H.v.sonst.Bekleidg.u. Bekleidungs-zubehör	90	-12,6	3 415	1 770	5 185	0,3	-11,6
18.30	Zurichtung u.Färben v. Fellen,H.v.Pelzwaren ...	6	-	185	105	290	-1,4	1,1
DC	Ledergewerbe	260	0,8	16 410	8 489	24 899	-0,6	-3,6
19	Ledergewerbe	260	0,8	16 410	8 489	24 899	-0,6	-3,6
19.10	Ledererzeugung	26	4,0	2 470	675	3 145	0,3	1,3
19.20	Lederverarb.(oh.H.v.Le- derbekleidung u.Schuhen)	100	4,2	3 493	1 835	5 328	-0,2	-6,7
19.30	H.v.Schuhen	134	-2,2	10 447	5 979	16 426	-0,9	-3,4
DD	Holzgewerbe (oh.H.v. Möbeln)	1 836	-4,5	79 482	26 557	106 039	-0,6	-7,3
20	Holzgewerbe (oh.H.v. Möbeln)	1 836	-4,5	79 482	26 557	106 039	-0,6	-7,3
20.10	Säge-,Möbel-u.Holz- prägnierwerke	727	-2,7	17 157	4 974	22 131	-0,5	-3,7
20.20	Furnier-, Sperrh.-, Holz- faserpl.-u.-spanpl.Werke	134	0,8	14 887	4 924	19 811	-0,1	-4,3
20.30	H.v.Konstr.-,Fertigb.t., Ausbauelement.u.s.s.Holz	699	-8,2	34 862	13 332	48 194	-0,9	-11,6
20.40	H.v.Verpackungsmitteln u.Lagerbehältern s.Holz	119	0,9	4 051	950	5 001	-0,6	0,0
20.5	H.v.Holzwaren eng,Kork-, Flecht-u.Kortwaren	157	-3,7	8 525	2 377	10 902	-0,6	-2,0
20.51	H.v.Holzwaren eng, Veredlg.v.Holzwaren	152	-2,6	8 411	2 279	10 690	-0,6	-1,9
20.52	H.v.Kork-,Flecht-u. Kortwaren	5	-28,6	114	98	212	-0,5	-8,6
DE	Papier-,Verlags-u. Druckgewerbe	3 959	2,3	219 257	194 357	413 614	0,2	0,5
21	Papiergewerbe	1 029	0,5	102 884	41 386	144 270	0,1	0,1
21.1	H.v.Holzstoff,Zellstoff, Papier,Karton u.Pappe ..	204	-2,9	33 872	12 718	46 590	0,1	-1,8
21.11	H.v.Holzstoff u. Zellstoff	8	-	1 115	384	1 479	-0,2	1,3
21.12	H.v.Papier,Karton u. Pappe	196	-3,0	32 757	12 354	45 111	0,1	-1,9
21.2	Papier-,Karton-u.Pappe- verarbeitung	825	1,4	69 012	28 668	97 680	0,2	1,1
21.21	H.v.Wellpapier u.-pappe, Verpackungsmitteln	495	0,6	38 578	13 834	52 412	0,1	1,0
21.22	H.v.Haushalts-u.Hygiene- art.s.Zellstoff u.Papier	58	1,8	12 225	4 985	17 210	0,4	3,6
21.23	H.v.Schreibwaren,Büro- bedarf s.Papier u.Pappe	104	1,0	7 195	4 207	11 402	-0,1	-2,9

1) Klassifikation der Wirtschaftszweige, Ausgabe 1993 (WZ 93).
2) Einrechtl. tätiger Inhaber und Mitinhaber sowie unbezahlt mithelfender Familienangehöriger.

1 Betriebe
1.1 Betriebe und Beschäftigte
1.1.1 Im Juni 2001
Deutschland

Nr. der Klas- sifika- tion 1)	Wirtschaftsgliederung	Betriebe		Beschäftigte				
		Insgesamt	Veränd. zum Vor- jahresm.	Arbeiter	Ange- stellte 2)	Insgesamt	Veränderung zum Vor-	
		Anzahl	%	Anzahl			monet	jahresmonet
							%	
21.24	H.v.Tapeten	13	-7,1	1 940	771	2 711	0,4	-0,9
21.25	H.v.sonst.Waren aus Papier, Karton u. Pappe ..	155	4,7	9 074	4 871	13 945	0,1	2,2
22	Verlags-, Druckgewerbe, Vervielfältigung	2 930	3,0	116 373	152 971	269 344	0,2	0,8
22.1	Verlagsgewerbe	985	6,3	19 380	107 398	126 778	0,6	1,7
22.11	Buchverlag u. Musikverlag ..	252	8,6	2 201	22 927	25 128	2,7	3,1
22.12	Zeitungsverlag	389	7,2	14 511	56 773	70 284	-0,1	1,4
22.13	Zeitschriftenverlag	312	5,8	1 469	27 275	28 744	0,3	2,7
22.14	Verlag v. bespielten Tonträgern	7	-	155	593	748	-	-18,1
22.15	Sonst. Verlagsgewerbe	25	-16,7	1 044	830	1 874	2,9	-9,4
22.2	Druckgewerbe	1 913	1,3	93 240	42 552	135 792	0,0	-0,5
22.21	Zeitungsdruckerei	58	1,8	7 392	2 148	9 540	-0,2	3,0
22.22	Druckerei (oh. Zeitungs- druckerei)	1 426	0,6	72 612	31 536	104 148	-0,2	-1,7
22.23	Druckweiterverarbeitung ..	156	4,7	9 065	2 164	11 229	3,2	4,3
22.24	Satzherstellung u. Reproduktion	200	3,1	3 273	5 237	8 510	-0,8	4,7
22.25	Sonst. Druckgewerbe	73	2,8	898	1 467	2 365	-1,1	2,0
22.3	Vervielf. v. besc. Ton-, Bild- u. Datenträgern	32	10,3	3 753	3 021	6 774	-0,8	8,7
22.31	Vervielfältigung v. bespielten Tonträgern ..	18	5,9	2 555	1 776	4 331	0,1	11,6
22.32	Vervielfältigung v. bespielten Bildträgern ..	7	16,7	377	243	620	2,1	2,3
22.33	Vervielfältigung v. bespielten Datenträgern	7	16,7	821	1 002	1 823	-3,0	4,5
0F	Kokerei, Mineralölverar- beitung, H.v. Bruttstoffen	75	-3,9	9 446	12 676	22 122	0,3	2,0
23	Kokerei, Mineralölverar- beitung, H.v. Bruttstoffen	75	-3,9	9 446	12 676	22 122	0,3	2,0
23.10	Kokerei	5	-16,7	654	159	813	0,5	-30,8
23.20	Mineralölverarbeitung	67	-2,9	8 530	11 949	20 479	0,3	4,2
23.30	H.u. Verarb. v. Spalt-u. Bruttstoffen	3	-	262	568	830	0,4	-2,5
06	Chemische Industrie	1 783	1,5	213 188	252 890	466 078	0,1	-0,7
24	Chemische Industrie	1 783	1,5	213 188	252 890	466 078	0,1	-0,7
24.1	H.v. chemischen Grund- stoffen	515	4,0	89 439	84 267	173 706	-	-0,5
24.11	H.v. Industriegasen	67	-1,5	1 210	2 880	4 070	-0,2	-2,1
24.12	H.v. Farbstoffen u. Pigmenten	41	-4,7	5 144	4 282	9 406	0,0	-1,1
24.13	H.v. sonst. anorganischen Grundstoffen u. Chemik. ..	87	6,1	9 422	8 164	17 586	-0,1	0,7
24.14	H.v. sonst. organischen Grundstoffen u. Chemik. ..	119	5,3	19 078	17 779	36 857	-0,1	-0,3
24.15	H.v. Düngemitteln u. Stickstoffverbindungen ..	25	-	6 889	3 115	10 004	0,3	2,8
24.16	H.v. Kunststoff in Pri- märformen	170	7,6	47 243	47 735	94 978	0,0	-1,0

1) Klassifikation der Wirtschaftszweige, Ausgabe 1993 (WZ 93).
2) Einschl. tätiger Inhaber und Mitinhaber sowie
unbezahlt mithelfender Familienangehöriger.

1 Betriebe
1.1 Betriebe und Beschäftigte
1.1.1 Im Juni 2001
Deutschland

Nr. der Klassifikation 1)	Wirtschaftsgliederung	Betriebe		Beschäftigte				
		Insgesamt	Veränd. zum Vorjahresm.	Arbeiter	Ange-stellte 2)	Insgesamt	Veränderung zum Vor-	
		Anzahl	%	Anzahl			monat	jahresmonat
							%	
24.17	H.v. synthetischem Kautschuk in Primärformen ..	6	-	463	352	805	0,4	-0,3
24.20	H.v. Schädlingsbekämpfungs- u. Pflanzenschutzm.	22	-	1 379	2 533	3 912	0,1	-2,7
24.30	H.v. Anstrichmitteln, Druckfarben u. Kitten ...	300	-1,0	19 608	23 148	42 756	0,5	-0,4
24.4	H.v. pharmazeut. Erzeugn. ...	319	-1,9	42 823	86 410	129 233	0,1	-1,0
24.41	H.v. pharmazeut. Grundstoffen	26	18,2	1 858	1 562	3 421	0,9	-26,6
24.42	H.v. pharmazeut. Spezialitäten u. sonst. Erzeugn. .	293	-3,3	40 964	84 848	125 812	0,1	0,0
24.5	H.v. Seifen, Wasch-, Reinigungs- u. Körperpflegem. .	239	2,6	21 161	21 092	42 253	0,2	-14,9
24.51	H.v. Seifen, Wasch-, Reinigungs- u. Poliermitteln ..	125	-	9 219	8 546	17 765	0,0	-29,0
24.52	H.v. Duft- u. Körperpflegemitteln	114	5,6	11 942	12 546	24 488	0,3	-0,6
24.6	H.v. sonst. chemischen Erzeugnissen	343	3,3	26 648	31 332	57 980	0,3	13,4
24.61	H.v. pyrotechnischen Erzeugnissen	24	9,1	2 335	1 197	3 532	-0,8	4,6
24.62	H.v. Klebstoffen u. Gelatine	53	1,9	4 442	7 689	12 131	-0,1	128,4
24.63	H.v. ätherischen Ölen	19	-5,0	1 073	2 154	3 227	0,7	7,4
24.64	H.v. fotochemischen Erzeugnissen	19	-	2 656	2 783	5 439	1,3	-9,2
24.65	H.v. unbespielten Ton-, Bild- u. Datenträgern	9	50,0	1 473	1 082	2 555	3,0	3,0
24.66	H.v. chemischen Erzeugnissen ang	219	2,8	14 669	16 427	31 096	0,2	0,4
24.70	H.v. Chemiefasern	45	-4,3	12 130	4 108	16 238	-0,3	-2,7
DM	H.v. Gummi- u. Kunststoffwaren	3 186	1,2	264 882	99 143	364 025	-	1,0
25	H.v. Gummi- u. Kunststoffwaren	3 166	1,2	264 882	99 143	364 025	-	1,0
25.1	H.v. Gummiwaren	345	2,7	55 441	20 158	75 599	-0,7	-0,6
25.11	H.v. Bereifungen	18	-	16 134	5 375	21 509	0,2	0,7
25.12	Runderneuerung v. Bereifungen	20	-9,1	890	272	1 162	-0,8	-16,3
25.13	H.v. sonst. Gummiwaren	307	3,7	38 417	14 511	52 928	-1,1	-0,7
25.2	H.v. Kunststoffwaren	2 821	1,0	209 441	78 985	288 426	0,2	1,4
25.21	H.v. Platten, Folien usw. a. Kunststoff	559	2,0	53 269	21 186	74 455	-0,3	0,1
25.22	H.v. Verpackungsmitteln a. Kunststoff	378	-	28 371	8 347	36 718	0,3	1,6
25.23	H.v. Baubedarfsartikeln a. Kunststoff	582	-3,3	27 805	14 145	41 950	-0,1	-5,2
25.24	H.v. sonst. Kunststoffwaren	1 302	2,9	99 886	35 307	135 303	0,5	4,3
DI	Glasgewerbe, Keramik, Verarb. v. Steinen u. Erden	3 725	-0,6	166 039	73 004	239 043	-0,2	-4,4
26	Glasgewerbe, Keramik, Verarb. v. Steinen u. Erden	3 725	-0,6	166 039	73 004	239 043	-0,2	-4,4
26.1	H. u. Verarb. v. Glas	435	-2,3	47 707	17 604	65 311	-0,8	-0,4

1) Klassifikation der Wirtschaftszweige, Ausgabe 1993 (WZ 93).
2) Einschl. tätiger Inhaber und Mitinhaber sowie unbezahlt mithelfender Familienangehöriger.

1 Betriebe
1.1 Betriebe und Beschäftigte
1.1.1 Im Juni 2001

Deutschland

Nr. der Klas- sifika- tion 1)	Wirtschaftsgliederung	Betriebe		Beschäftigte				
		Insgesamt	Veränd. zum Vor- jahresm.	Arbeiter	Ange- stellte 2)	Insgesamt	Veränderung zum Vor-	
		Anzahl	%	Anzahl			monet	jahresmonet
				Anzahl			%	
26.11	H.v.Flachglas	18	-	2 371	957	3 328	-0,6	-5,3
26.12	Veredlg.u.Verarb.v. Flachglas	222	-4,7	16 865	6 314	23 179	-0,3	0,2
26.13	H.v.Mohlglas	84	-4,6	14 904	4 363	19 267	-0,4	-2,2
26.14	H.v.Glasfaser	31	6,9	3 202	1 154	4 356	0,3	1,3
26.15	H.,Veredlg.u.Verarb.v. sonst.Glas,techn.Glasw.	80	3,9	10 365	4 816	15 181	-2,6	1,6
26.2	Keramik (oh.Ziegelei u. Baukeramik)	231	0,4	25 233	9 707	34 940	0,0	-5,2
26.21	H.v.keramischen Haus- haltsw.u.Ziergegenst. ..	80	-	10 277	3 110	13 387	0,0	-8,2
26.22	H.v.Sanitärkeramik	10	-	2 574	1 560	4 134	0,4	-1,9
26.23	H.v.Isolatoren u. Isolierteilen a.Keramik	16	-11,1	3 167	1 093	4 260	-0,1	-1,0
26.24	H.v.keramischen Erzeugn. f.sonst.techn.Zwecke ...	22	10,0	1 712	977	2 689	0,4	-13,1
26.25	H.v.keramischen Erzeugnissen ang	33	-	2 082	673	2 755	0,3	-3,8
26.26	H.v.feuerfesten keramischen Werkstoffen	70	1,6	5 421	2 294	7 715	-0,3	1,3
26.30	H.v.keramischen Wand-u. Bodenfliesen u.-platten	30	-14,3	3 447	1 252	4 699	-0,3	-11,1
26.40	Ziegelei,H.v.sonst. Baukeramik	190	-5,0	9 207	3 364	12 571	-	-8,4
26.5	H.v.Zement,Kalk u. gebranntem Gips	101	-2,9	9 443	5 020	14 463	-0,3	-5,3
26.51	H.v.Zement	58	-1,7	6 917	3 823	10 740	-0,4	-3,1
26.52	H.v.Kalk	22	-4,4	1 639	769	2 408	0,0	-13,8
26.53	H.v.gebranntem Gips	21	-4,6	887	428	1 315	0,4	-5,0
26.6	H.v.Erzeugnissen a. Beton,Zement u.Gips	2 278	0,4	51 972	26 406	78 378	-0,1	-6,5
26.61	H.v.Betonerzeugnissen f. d.Bau u.Kalksandsteinen	958	-1,9	35 623	15 672	51 295	-0,1	-7,7
26.62	H.v.Gipsezeugnissen f. d.Bau	22	-4,4	1 467	548	2 015	-0,4	-8,7
26.63	H.v.Transportbeton	1 091	1,7	8 217	4 114	12 331	0,1	-5,4
26.64	H.v.Mörtel	131	6,6	3 068	4 265	7 333	-0,2	0,7
26.65	H.v.Faserzementwaren	28	-	1 477	818	2 295	-1,4	-12,7
26.66	H.v.Erzeugnissen a. Beton,Zement u.Gips ang	48	4,4	2 120	989	3 109	-0,4	1,0
26.70	Be-u.Verarb.v.Natur- steinen ang	181	-3,2	5 140	1 942	7 082	1,0	-3,8
26.8	H.v.sonst.Mineral- erzeugnissen	279	1,6	13 890	7 709	21 599	0,4	-2,0
26.81	H.v.Mühl-,Polier-u.ä. Steinen,Schleifwerkzeug.	58	-1,7	5 281	2 843	8 124	0,5	0,0
26.82	H.v.Mineraler- zeugnissen ang	221	2,3	8 609	4 868	13 475	0,3	-3,2
0J	Metallerzg.u.-bearb., H.v.Metallerzeugnissen .	8 544	2,0	632 978	229 045	862 023	-	1,4
27	Metallerzg.u.-bearbeitung.	1 113	1,2	198 724	65 923	264 647	0,0	1,7
27.10	Erzeugung v.Roh Eisen, Stahl,Ferroleg.(EGKS) ..	75	1,4	59 589	21 403	80 992	0,1	-0,1

1) Klassifikation der Wirtschaftszweige, Ausgabe 1993 (WZ 93).

2) Einschl. tätiger Inhaber und Mitinhaber sowie
unbezahlt mithelfender Familienangehöriger.

1 Betriebe
1.1 Betriebe und Beschäftigte
1.1.1 Im Juni 2001
Deutschland

Nr. der Klassi- fikation 1)	Wirtschaftsgliederung	Betriebe		Beschäftigte				
		Insgesamt	Veränd. zum Vor- jahresm.	Arbeiter	Ange- stellte 2)	Insgesamt	Veränderung zum Vor-	
		Anzahl	%	Anzahl			monet	jahresmonet
							%	
27.2	H.v.Rohren	171	-2,8	20 284	7 000	27 284	-0,9	-2,6
27.21	H.v.Rohren u.Rohrstücken a.Guß Eisen	10	-9,1	1 767	863	2 630	-0,9	-10,0
27.22	H.v.Stahlrohren u.Rohr- stücken a. Eisen u.Stahl	161	-2,4	18 517	6 137	24 654	-0,9	-1,7
27.3	Sonst.erste Bearb.v.Ei- sen, Stahl, H.v.Ferroleg.	167	-1,2	15 694	5 922	21 616	-0,3	-2,2
27.31	H.v.Blankstahl	26	-	2 636	1 254	3 890	-0,5	1,7
27.32	H.v.Kaltband unter 500 mm Breite	42	-10,6	5 810	2 366	8 176	-0,1	-8,6
27.33	H.v.Kaltprofilen	28	7,7	1 391	541	1 932	0,2	11,7
27.34	H.v.gezogenem Draht	56	-	4 096	1 067	5 163	-0,9	-0,1
27.35	Erste Bearb.v.Eisen u. Stahl ang, H.v.Ferroleg.	15	7,1	1 761	694	2 455	0,1	1,4
27.4	Erzeugung u.erste Bearb. v.NE-Metallen	244	6,1	44 781	18 727	63 508	0,0	2,9
27.41	Erzeugung u.erste Bearb. v.Edelmetallen	18	20,0	1 875	1 776	3 651	1,3	20,1
27.42	Erzeugung u.erste Bearb. v.Aluminium	103	4,0	21 809	8 801	30 610	0,3	3,0
27.43	Erzeugung u.erste Bearb. v.Blei, Zinn u.Zinn	34	-2,9	3 142	1 342	4 484	0,1	3,7
27.44	Erzeugung u.erste Bearb. v.Kupfer	61	10,9	14 600	5 473	20 073	-0,6	0,5
27.45	Erzeugung u.erste Bearb. v.sonst.NE-Metallen	28	7,7	3 355	1 335	4 690	0,3	0,4
27.5	Gießereindustrie	466	1,1	58 376	12 871	71 247	0,1	5,6
27.51	Eisengießerei	160	-1,2	27 248	5 143	32 391	0,1	4,5
27.52	Stahlgießerei	41	2,5	5 779	1 988	7 767	0,6	6,2
27.53	Leichtmetallgießerei	196	1,6	20 050	4 411	24 461	0,3	6,7
27.54	Buntmetallgießerei	59	5,4	5 299	1 329	6 628	-0,7	6,0
28	H.v.Metallerzeugnissen ...	7 431	2,1	434 254	163 122	597 376	0,0	1,3
28.1	Stahl-u.Leichtmetallbau ..	2 063	-1,2	89 623	39 236	128 859	-0,4	-1,4
28.11	H.v.Stahl-u.Leicht- metallkonstruktionen ...	1 589	-0,6	70 751	30 907	101 658	-0,3	-0,5
28.12	H.v.Ausbauelementen a. Stahl u.Leichtmetall ...	474	-2,9	18 872	8 329	27 201	-0,8	-4,5
28.2	Kessel-u.Behälterbau (oh.H.v.Dampfkesseln) ..	211	-5,0	18 712	8 172	24 884	-0,5	-4,0
28.21	H.v.Tanks u.Sammel- behältern	166	-4,1	7 990	3 202	11 192	-0,2	-3,6
28.22	H.v.Zentralheizungs- Heizkörpern u.-Kesseln .	45	-8,2	8 722	4 970	13 692	-0,7	-4,4
28.30	H.v.Dampfkesseln (oh. Zentralheizungskessel) .	268	-0,4	17 558	8 442	26 000	0,5	-5,2
28.40	H.v.Schmiede-, Press-, Zieh-, Stanzteilen u.ä. .	707	3,4	67 923	19 951	87 874	0,3	3,4
28.5	Oberfläch.veredlg., Wär- mebehandlg., Mechanik ang	1 553	10,4	69 719	16 380	86 099	0,4	9,9
28.51	Oberfläch.veredlg.u. Wärmebehandlung	714	9,3	32 344	8 065	40 409	0,4	9,2
28.52	Mechanik ang	839	11,3	37 375	8 315	45 690	0,3	10,5

1) Klassifikation der Wirtschaftszweige, Ausgabe 1993 (WZ 93).
2) Einschl. tätiger Inhaber und Mitinhaber sowie unbezahlt mithelfender Familienangehöriger.

1 Betriebe
1.1 Betriebe und Beschäftigte
1.1.1 Im Juni 2001

Deutschland

Nr. der Klassi- fikation 1)	Wirtschaftsgliederung	Betriebe		Beschäftigte				
		Insgesamt	Veränd. zum Vor- jahresm.	Arbeiter	Ange- stellte 2)	Insgesamt	Veränderung zum Vor-	
		Anzahl	%	Anzahl			monat	jahresmonat
							%	
28.6	H.v.Schneidm.,Werkzeug., Schlössern u.Beschlägen	941	2,0	79 037	35 330	114 367	0,0	1,7
28.61	H.v.Schneidwaren u. Bestecken	50	-3,9	4 259	1 760	6 019	-0,4	3,4
28.62	H.v.Werkzeugen	628	2,6	40 773	18 304	59 077	0,3	4,1
28.63	H.v.Schlössern u. Beschlägen	263	1,5	34 005	15 266	49 271	-0,4	-1,4
28.7	H.v.sonst.EBM-Waren	1 688	0,1	93 682	35 611	129 293	0,1	-0,6
28.71	H.v.Behältern a.Eisen u. Stahl	35	-5,4	2 506	828	3 334	0,1	-1,6
28.72	H.v.Verpackungen u. Verschlüssen a.Metall ..	81	-2,4	10 583	3 292	13 875	0,6	-2,0
28.73	H.v.Drahtwaren	166	1,2	9 564	3 517	13 081	0,0	0,4
28.74	H.v.Schrauben,Nieten, Ketten u.Federn	389	-0,5	29 490	9 839	39 329	0,3	0,7
28.75	H.v.EBM-Waren eng	1 037	0,5	41 539	18 135	59 674	-0,2	-1,2
DK	Maschinenbau	6 955	1,4	584 848	398 259	983 107	-0,1	0,7
29	Maschinenbau	6 955	1,4	584 848	398 259	983 107	-0,1	0,7
29.1	H.v.Mesch.f.d.Erzeugung u.Nutzung v.mech.Energie	1 103	0,3	145 100	87 537	232 637	0,0	0,3
29.11	H.v.Verbrunn.mot.u.Turb. (oh.Strassenfahrz.u.ä.)	67	-4,3	17 594	17 089	34 683	0,1	-7,5
29.12	H.v.Pumpen u. Kompressoren	364	-1,1	36 520	24 707	61 227	0,2	2,6
29.13	H.v.Armaturen	336	0,3	34 469	23 338	57 807	0,2	0,0
29.14	H.v.Lagern,Getrieben, Zahnradern,Antriebslem.	336	2,8	56 517	22 403	78 920	-0,2	2,5
29.2	H.v.sonst.Maschinen f. unspezifische Verwendung	2 147	3,2	136 969	107 658	244 627	0,0	0,7
29.21	H.v.öfen u.Brennern	123	17,1	5 444	6 952	12 396	-0,7	-6,1
29.22	H.v.Hebezeugen u. Fördermitteln	826	4,4	47 315	32 386	79 681	0,1	2,4
29.23	H.v.kälte-u.lufttechn. Erzeugn.f.gewerbl.Zwecke	454	2,3	29 645	22 468	52 113	0,1	-2,0
29.24	H.v.Maschinen f.unspezi- fische Verwendung eng ..	744	0,4	54 565	45 872	100 437	0,0	1,7
29.3	H.v.land-u.forstw. Maschinen	201	1,5	17 848	8 260	26 108	-0,5	0,3
29.31	H.v.Ackerschleppern	20	17,7	4 323	1 907	6 230	-0,3	6,6
29.32	H.v.sonst.land-u. forstw.Maschinen	181	-	13 525	6 353	19 878	-0,6	-1,6
29.40	H.v.Werkzeugmaschinen	920	-1,8	73 574	52 857	126 431	0,0	2,3
29.5	H.v.Mesch.f.sonst.best. Wirtschaftszweige	2 375	1,6	164 287	118 101	282 388	-0,1	1,1
29.51	H.v.Mesch.f.Metallerzeu- gung,Werkzeuherf.u.ä.	77	-6,1	5 312	5 211	10 523	0,1	-0,3
29.52	H.v.Bergwerks-,Bau-u. Baustoffmaschinen	260	0,8	22 964	15 621	38 585	0,0	-3,7
29.53	H.v.Mesch.f.Ernährungs- gewerbe u.Tabakverarb. .	209	-3,7	10 845	9 984	20 809	-0,1	-7,6
29.54	H.v.Mesch.f.d.Textil-, Bekleidg.-u.Ledergewerbe	194	-5,4	21 754	13 637	35 391	-0,7	-5,3
29.55	H.v.Mesch.f.d.Papier- gewerbe	104	5,1	7 351	6 728	14 077	0,0	1,7

1) Klassifikation der Wirtschaftszweige, Ausgabe 1993 (WZ 93).

2) Einchl. tätiger Inhaber und Mitinhaber sowie unbezahlt mithelfender Familienangehöriger.

1 Betriebe
1.1 Betriebe und Beschäftigte
1.1.1 Im Juni 2001

Deutschland

Nr. der Klassifikation 1)	Wirtschaftsgliederung	Betriebe		Beschäftigte				
		Insgesamt	Veränd. zum Vorjahresm.	Arbeiter	Ange-stellte 2)	Insgesamt	Veränderung zum Vor-	
		Anzahl	%	Anzahl			monet	jahresmonet
							%	
29.56	H.v.Mesch.f.best.Wirt-schaftszweige ang	1 531	3,7	96 061	66 942	163 003	0,0	5,2
29.60	H.v.Waffen u.Munition	37	-	5 009	4 004	9 013	-0,7	-7,2
29.7	H.v.Haushaltsgeräten ang .	172	-	42 061	19 842	61 903	-0,6	-1,3
29.71	H.v.elektrischen Haushaltsgeräten	130	-	37 828	16 659	54 487	-0,7	-1,3
29.72	H.v.nichtelektrischen Heiz-,Koch-u.ä.Gerät.ang	42	-	4 233	3 183	7 416	0,2	-1,3
DL	H.v.Büromesch.,Dv-Gerät. u.-einr.;Elektrotech.usw	5 654	1,3	473 233	426 614	899 847	0,1	3,6
30.0	H.v.Büromesch.,Dv-Gerät. u.-einr.	212	-0,5	15 110	21 073	36 183	-0,5	5,1
30.01	H.v.Büromaschinen	51	-	4 776	4 872	9 648	1,0	0,6
30.02	H.v.Dv-Gerät.u.-einr.	161	-0,6	10 334	16 201	26 535	-1,1	6,8
31	H.v.Geräten d.Elektриз. erzg.,-verteilung u.ä. .	2 493	1,6	257 727	185 416	443 143	0,0	2,2
31.10	H.v.Elektromotoren,Gene-ratoren,Transformatoren	505	1,6	53 292	28 133	81 425	0,1	3,5
31.20	H.v.Elektриз.vertlg.-u. -schalteinrichtungen ...	1 050	-0,4	103 056	102 314	205 370	0,0	1,6
31.30	H.v.isol.Elektrokabeln, -leitungen u.-drähten ..	147	3,5	16 030	6 488	22 518	0,2	2,7
31.40	H.v.Akkumulatoren u. Batterien	24	-4,0	5 269	2 552	7 821	0,4	2,5
31.50	H.v.elektrischen Lampen u.Leuchten	284	0,4	23 763	12 393	36 156	-0,2	1,2
31.6	H.v.elekt.r.Ausrüstg.ang ..	483	6,6	56 317	33 536	89 853	0,0	2,7
31.61	H.v.elekt.r.Ausrüstg.f. Motoren u.Fahrzeuge ang	142	-2,7	34 847	15 175	50 022	-0,3	-2,4
31.62	H.v.sonst.elekt.r. Ausrüstg.ang	341	11,1	21 470	18 361	39 831	0,4	9,9
32	Rundfunk-,Fernseh-u. Nachrichtentechnik	739	4,7	85 706	101 522	187 228	0,3	6,5
32.10	H.v.elektronischen Bauelementen	326	9,0	41 067	35 965	77 032	0,6	15,7
32.20	H.v.nachrichtentechni-schen Geräten u.Einr. ..	266	7,3	27 876	52 018	79 894	0,4	2,0
32.30	H.v.Rundfunk-,Fernseh-,phono-,videotechn.Gerät.	147	-7,6	16 763	13 539	30 302	-1,0	-2,2
33	Medizin-,Mess-,Steuer-u.Regelungstechnik,Optik	2 210	-	114 690	118 603	233 293	0,4	3,6
33.10	H.v.med.Geräten u.ortho-pädischen Vorrichtungen	1 058	0,1	47 899	33 670	81 569	0,4	4,0
33.20	H.v.Meß-,Kontroll-, Navig.-u.ä.Instr.u.Vorr.	827	0,7	45 098	61 896	106 794	0,3	4,1
33.30	H.v.industriellen Prozeß-Steuerungsanlg. .	112	1,8	3 489	5 988	9 477	3,0	8,8
33.40	H.v.optischen u. fotografischen Geräten .	162	-1,8	15 168	15 654	30 820	0,3	2,9
33.50	H.v.Uhren	51	-10,5	3 038	1 595	4 633	-0,8	-14,5
DM	Fahrzeugbau	1 626	1,8	660 264	275 957	936 221	0,3	2,7
34	H.v.Kraftwagen u. Kraftwagenteilen	1 198	2,0	569 694	218 106	787 802	0,3	2,9

1) Klassifikation der Wirtschaftszweige, Ausgabe 1993 (WZ 93).

2) Einschl. tätiger Inhaber und Mitinhaber sowie unbezahlt mithelfender Familienangehöriger.

1 Betriebe

1.1 Betriebe und Beschäftigte
1.1.1 Im Juni 2001
Deutschland

Nr. der Klassifikation 1)	Wirtschaftsgliederung	Betriebe		Beschäftigte				
		Insgesamt	Veränd. zum Vor- jahresm.	Arbeiter	Ange- stellte 2)	Insgesamt	Veränderung zum Vor-	
		Anzahl	%	Anzahl			monat	jahresmonat
							%	
34.10	M.v.Kraftwagen u. Kraftwagenmotoren	106	6,0	323 499	129 559	453 058	0,5	3,3
34.20	M.v.Karosserien, Aufbauten u.Anhängern ..	354	-3,0	27 684	9 995	37 679	-0,2	-0,7
34.30	M.v.Teilen u.ä.f.Kraft- wagen u.deren Motoren ..	738	4,1	218 511	78 554	297 065	0,1	2,8
35	Sonst.Fahrzeugbau	428	1,2	90 570	57 849	148 419	0,2	1,9
35.1	Schiffbau	108	-	19 208	7 106	26 314	-0,1	3,6
35.11	Schiffbau (oh.Boots-u. Yachtbau)	84	-1,2	17 364	6 286	23 650	-0,1	2,4
35.12	Boots- u.Yachtbau	24	4,4	1 844	840	2 684	-	15,2
35.20	Schienenfahrzeugbau	138	-2,1	28 672	11 598	40 270	0,5	-5,7
35.30	Luft-u.Raumfahrzeugbau ...	89	-	33 025	36 301	69 326	0,6	5,6
35.4	M.v.Kraftträdern, Fahrrä- dern u.Behindertenfahrz.	70	11,1	7 887	2 346	10 233	-0,1	8,8
35.41	M.v.Kraftträdern	13	30,0	2 934	553	3 487	0,9	33,9
35.42	M.v.Fahrrädern	43	13,2	3 916	1 032	4 948	-0,8	0,3
35.43	M.v.Behinderten- fahrzeugen	14	-6,7	1 037	761	1 798	-0,2	-3,8
35.50	Fahrzeugbau ang	13	8,3	1 778	498	2 276	-8,7	-8,9
DN	M.v.Möbeln, Schmuck, Mu- sikinstr.usw, Recycling .	2 248	-1,1	159 487	65 860	225 347	-0,5	-1,8
36	M.v.Möbeln, Schmuck, Musikinstr., Sportger.usw	2 041	-1,9	152 888	63 882	216 570	-0,4	-2,1
36.1	M.v.Möbeln	1 397	-1,7	114 050	43 502	157 552	-0,6	-2,0
36.11	M.v.Sitzmöbeln	317	-2,2	33 170	12 430	45 600	-0,8	-1,8
36.12	M.v.Büro-u.Ladenmöbeln ...	281	-3,4	15 637	7 262	22 899	-0,1	0,3
36.13	M.v.Küchermöbeln	130	-5,8	14 288	7 560	21 848	-0,4	-3,4
36.14	M.v.sonst.Möbeln	610	0,5	46 972	15 118	62 090	-0,7	-2,7
36.15	M.v.Matratzen	59	-3,3	4 003	1 132	5 135	-0,6	1,0
36.2	M.v.Schmuck u.ä. Erzeugnissen	110	0,9	4 322	2 559	6 881	-1,3	-3,4
36.21	Prägen v.Münzen u. Medaillen	5	66,7	355	58	413	2,7	106,5
36.22	M.v.Schmuck, Gold-u. Silberschmiedewaren	105	-0,9	3 967	2 501	6 468	-1,5	-6,6
36.30	M.v.Musikinstrumenten	71	-1,4	3 813	1 108	4 921	0,2	2,7
36.40	M.v.Sportgeräten	56	5,7	3 530	1 350	4 880	0,6	0,4
36.50	M.v.Spielwaren	107	-7,0	8 565	4 393	12 958	-0,2	-2,5
36.6	M.v.sonst.Erzeugnissen ...	300	-3,5	18 608	10 770	29 378	0,4	-3,5
36.61	M.v.Phanasieschmuck	17	-15,0	521	291	812	-0,7	-27,4
36.62	M.v.Besen u.Bürsten	71	2,9	4 258	1 386	5 644	0,1	1,6
36.63	M.v.Erzeugnissen ang	212	-4,5	13 829	9 083	22 912	0,5	-3,6
37	Recycling	207	7,3	6 589	2 178	8 767	-0,8	8,0
37.10	Recycling v.Schrott	80	-1,2	2 580	1 077	3 657	-0,9	0,7
37.20	Recycling v.nichtmetall. Altmet.u.Reststoffen ...	127	13,4	4 019	1 101	5 120	-0,7	13,9

1) Klassifikation der Wirtschaftszweige, Ausgabe 1989 (WZ 99).
2) Einrechl. tätiger Inhaber und Mitinhaber sowie
unbezahlt mithelfender Familienangehöriger.

1 Betriebe
1.1 Betriebe und Beschäftigte
1.1.2 Januar - Juni 2001
Deutschland

Land Hauptgruppen	Betriebe		Beschäftigte			
	Insgesamt	Veränderung zum Vorjahreszeitraum	Arbeiter 1)	Ange- stellte 1)2)	Insgesamt 1)	Veränderung zum Vorjahreszeitraum
	Anzahl	%	Anzahl		%	
Baden-Württemberg	8 824	-0,6	771 933	498 901	1 270 834	1,9
Bayern	8 014	-0,7	743 927	471 844	1 215 770	1,7
Berlin	902	-3,7	61 282	50 688	111 970	0,5
Brandenburg	1 163	-0,3	61 707	27 388	89 095	-1,1
Bremen	347	-1,5	39 863	25 060	65 023	1,1
Hamburg	576	-3,2	44 463	56 279	99 741	1,8
Hessen	3 305	0,2	269 565	187 171	456 736	-0,3
Mecklenburg-Vorpommern	652	1,0	33 775	14 416	48 192	2,3
Niedersachsen	4 168	-1,2	376 713	181 066	557 779	0,6
Nordrhein-Westfalen	10 959	2,3	931 862	526 522	1 458 383	-0,8
Rheinland-Pfalz	2 388	3,2	192 502	109 199	301 701	-0,3
Saarland	529	-2,4	78 295	26 365	104 660	-0,7
Sachsen	2 822	1,3	158 416	65 388	223 804	3,4
Sachsen-Anhalt	1 319	3,1	75 485	29 600	105 085	2,1
Schleswig-Holstein	1 483	-1,0	85 388	54 255	139 643	-0,6
Thüringen	1 716	1,2	98 620	37 685	136 305	5,0
Deutschland	49 187	0,4	4 023 896	2 360 824	6 384 720	0,8
Früheres Bundesgebiet	41 250	0,2	3 585 818	2 177 428	5 763 246	0,6
Neue Länder und Berlin-Ost	7 917	1,1	438 078	183 397	621 475	2,7
Vorleistungsgüterproduzenten						
Deutschland	23 845	1,2	1 924 720	927 062	2 851 782	1,2
Früheres Bundesgebiet	20 054	1,1	1 719 319	853 538	2 572 856	1,0
Neue Länder und Berlin-Ost	3 791	2,0	205 402	73 525	278 926	3,9
Investitionsgüterproduzenten						
Deutschland	13 988	0,7	1 343 548	850 019	2 193 568	1,8
Früheres Bundesgebiet	11 653	0,4	1 211 018	793 089	2 004 107	1,7
Neue Länder und Berlin-Ost	2 335	1,8	132 530	56 931	189 461	2,7
Gebrauchsgüterproduzenten						
Deutschland	1 929	-1,6	195 159	94 036	289 196	-0,6
Früheres Bundesgebiet	1 623	-2,6	175 955	87 019	262 974	-1,4
Neue Länder und Berlin-Ost	306	4,3	19 205	7 017	26 222	8,8
Verbrauchsgüterproduzenten						
Deutschland	9 405	-1,7	560 488	489 706	1 050 174	-1,9
Früheres Bundesgebiet	7 920	-1,5	479 527	443 783	923 309	-2,1
Neue Länder und Berlin-Ost	1 485	-2,6	80 942	46 924	126 865	-1,0

1) Durchschnitt errechnet aus Monatsangaben.
2) Einschl. tätiger Inhaber und Mitinhaber sowie
unbezahlt mithelfender Familienangehöriger.

1 Betriebe
1.1 Betriebe und Beschäftigte
1.1.2 Januar - Juni 2001
Deutschland

Nr. der Klas- sifikation 1)	Wirtschaftsgliederung	Betriebe		Beschäftigte			
		Insgesamt	Veränderung zum Vorjahreszeitraum	Arbeiter 2)	Ange- stellte 2)3)	Insgesamt 2)	Veränderung zum Vorjahreszeitraum
		Anzahl	%	Anzahl			%
C	Bergbau u. Gew. v. Steinen u. Erden	1 456	0,6	77 078	31 981	109 059	-8,9
CA	Kohlenbergbau, Torfgew., Gew. v. Erdöl u. Erdgas usw.	162	0,8	57 680	24 156	81 816	-10,9
10	Kohlenbergbau, Torf- gewinnung	118	1,3	55 981	20 783	76 763	-11,4
10.10	Steinkohlenbergbau u. -brikettherstellung	48	2,1	42 425	14 485	56 910	-12,4
10.20	Braunkohlenbergbau u. -brikettherstellung	23	-	12 195	5 854	18 049	-9,0
10.30	Torfgewinnung u. -veredlung	48	1,1	1 361	444	1 805	0,4
11	Gew. v. Erdöl u. Erdgas Erbrg. verb. Dienstleistg.	44	-0,4	1 680	3 373	5 053	-3,5
11.10	Gew. v. Erdöl u. Erdgas
11.20	Erbrg. v. Dienstleistg. bei d. Gew. v. Erdöl u. Erdgas
12.00	Bergbau a. Uran-u. Thoriumerze	-	X	-	-	-	X
CB	Erzbergbau, Gew. v. Steinen u. Erden, sonst. Bergbau ..	1 293	0,5	19 418	7 825	27 243	-2,4
13	Erzbergbau	-	X	-	-	-	X
13.10	Eisenerzbergbau	-	X	-	-	-	X
13.20	NE-Metallerzbergbau (oh. Uran-u. Thoriumerze)	-	X	-	-	-	X
14	Gew. v. Steinen u. Erden, sonst. Bergbau	1 293	0,5	19 418	7 825	27 243	-2,4
14.1	Gew. v. Natursteinen	73	5,6	1 231	421	1 652	6,7
14.11	Gew. v. Naturwerksteinen u. Natursteinen ang
14.12	Gew. v. Kalk, Dolom., Gips- u. Anhydritstein, Kreide .	48	5,5	955	308	1 263	8,4
14.13	Gew. v. Schiefer
14.2	Gew. v. Kies, Sand, Ton u. Kaolin	1 185	0,3	16 183	6 396	22 580	-2,9
14.21	Gew. v. Kies u. Sand	1 120	0,2	14 470	5 759	20 229	-3,2
14.22	Gew. v. Ton u. Kaolin	65	2,9	1 694	637	2 331	0,0
14.30	Bergbau a. chemische u. Düngemittelminerale ..	14	1,3	328	159	486	22,0
14.40	Gew. v. Salz	10	-	1 467	680	2 147	-0,9
14.50	Gew. v. Steinen u. Erden ang, sonst. Bergbau	12	-7,7	229	169	398	-29,4
D	Verarbeitendes Gewerbe ...	47 711	0,4	3 946 818	2 328 844	6 275 661	1,0
DA	Ernährungsgewerbe u. Tabakverarbeitung	6 092	-1,6	346 507	209 632	556 139	-1,1
15	Ernährungsgewerbe	6 061	-1,6	340 060	203 845	543 905	-1,2
15.1	Schlachten u. Fleisch- verarbeitung	1 323	-3,4	74 812	31 817	106 429	-5,6
15.11	Schlachten (oh. Schlachten v. Geflügel)	222	-4,8	11 597	4 343	15 940	-11,8
15.12	Schlachten v. Geflügel	47	-3,5	7 089	1 068	8 155	8,4
15.13	Fleischverarbeitung	1 064	-3,1	56 127	26 207	82 334	-5,6

1) Klassifikation der Wirtschaftszweige, Ausgabe 1993 (WZ 93).

2) Durchschnitt errechnet aus Monatsangaben.

3) Einschl. tätiger Inhaber und Mitinhaber sowie
unbezahlt mithelfender Familienangehöriger.

1 Betriebe
1.1 Betriebe und Beschäftigte
1.1.2 Januar - Juni 2001
Deutschland

Nr. der Klas- sifika- tion 1)	Wirtschaftsgliederung	Betriebe		Beschäftigte			
		Insgesamt	Veränderung zum Vorjahreszeitraum	Arbeiter 2)	Ange- stellte 2)3)	Insgesamt 2)	Veränderung zum Vorjahreszeitraum
		Anzahl	%	Anzahl			%
15.20	Fischverarbeitung	102	3,0	8 681	2 311	10 992	4,7
15.3	Obst- u. Gemüsever- arbeitung	324	0,9	19 847	7 610	27 458	0,4
15.31	Verarb.v. Kartoffeln	51	-0,7	4 839	1 331	6 170	1,8
15.32	H.v. Frucht- u. Gemüse- säften	122	5,4	4 990	2 228	7 218	3,9
15.33	Verarb.v. Obst u. Gemüse ang	151	-1,8	10 018	4 051	14 069	-2,0
15.4	H.v. pflanzlichen u. tierischen Ölen u. Fetten	33	-2,9	2 643	2 216	4 859	-2,7
15.41	H.v. rohen Ölen u. Fetten ..	11	10,0	681	386	1 068	8,0
15.42	H.v. raffinierten Ölen u. Fetten	9	-10,0	548	408	957	-1,0
15.43	H.v. Margarine u. ä. Nahrungsfetten	13	-7,1	1 414	1 422	2 836	-6,8
15.5	Milchverarbeitung	274	-5,3	26 636	12 320	38 956	-6,0
15.51	Milchverarbeitung (oh. H.v. Speiseeis)	261	-5,6	23 611	11 003	34 614	-6,1
15.52	H.v. Speiseeis	13	2,6	3 025	1 317	4 342	-5,8
15.6	Mehl- u. Schäl- u. H.v. Stärke u. Stärkeerzeugn.	108	-0,5	6 935	3 576	10 511	2,9
15.61	Mehl- u. Schäl- u. H.v. Stärke u. Stärkeerzeugn.	88	-0,6	5 423	2 594	8 017	4,5
15.62	H.v. Stärke u. Stärke- erzeugnissen	20	-	1 512	982	2 494	-2,1
15.7	H.v. Futtermitteln	207	0,7	6 091	5 956	12 047	-0,2
15.71	H.v. Futtermitteln f. Nutztiere	171	2,4	4 141	3 221	7 362	0,4
15.72	H.v. Futtermitteln f. sonst. Tiere	36	-6,8	1 950	2 735	4 685	-1,0
15.8	Sonst. Ernährungsgewerbe (oh. Getränkeherstellung)	2 927	-1,0	153 106	109 812	262 918	1,2
15.81	H.v. Backwaren (oh. Dauer- backwaren)	2 352	-1,8	87 501	76 739	164 240	0,5
15.82	H.v. Dauerbackwaren	102	-2,6	15 541	3 378	18 919	0,7
15.83	Zuckerindustrie	38	-0,4	4 147	2 217	6 364	-1,1
15.84	H.v. Süßwaren (oh. Dauer- backwaren)	154	3,5	22 648	7 742	30 389	3,8
15.85	H.v. Teigwaren	32	1,6	1 760	711	2 471	0,9
15.86	Verarb.v. Kaffee u. Tee, H.v. Kaffee-Ersatz	44	0,8	4 175	2 167	6 342	1,8
15.87	H.v. Würzen u. Soßen	78	7,1	7 506	7 668	15 174	3,3
15.88	H.v. homogenisierten u. diätetischen Nahrungsm.	16	12,9	2 306	1 442	3 748	4,4
15.89	H.v. sonst. Nahrungsmit- teln (oh. Getränke)	111	2,5	7 522	7 749	15 271	3,3
15.9	Getränkeherstellung	763	-1,4	41 310	28 426	69 736	-2,1
15.91	H.v. Spirituosen	86	-5,7	1 950	2 088	4 038	-9,1
15.92	Alkoholbrennerei	6	-25,0	114	85	199	-18,0
15.93	H.v. Wein a. frischen Trauben	34	4,6	1 154	1 173	2 328	2,9
15.94	H.v. Apfelwein u. sonst. Fruchtwinen

- 1) Klassifikation der Wirtschaftszweige, Ausgabe 1993 (WZ 93).
2) Durchschnitt errechnet aus Monatsangaben.
3) Einschl. tätiger Inhaber und Mitinhaber sowie
unbezahlt mithelfender Familienangehöriger.

1 Betriebe
1.1 Betriebe und Beschäftigte
1.1.2 Januar - Juni 2001
Deutschland

Nr. der Klas- sifika- tion 1)	Wirtschaftsgliederung	Betriebe		Beschäftigte			
		Insgesamt	Veränderung zum Vorjahreszeitraum	Arbeiter 2)	Ange- stellte 2)3)	Insgesamt 2)	Veränderung zum Vorjahreszeitraum
		Anzahl	%	Anzahl			%
15.96	H.v.Wermutwein u.sonst. aromatisierten Weinen
15.96	H.v.Bier	359	-2,2	20 697	16 076	36 773	-2,6
15.97	H.v.Malz	40	4,0	561	381	942	4,7
15.98	Mineralbrunnen,H.v. Erfrischungsgetränken ..	230	0,4	16 424	8 444	24 868	-0,6
16.00	Tabakverarbeitung	31	-	6 447	5 788	12 235	0,0
08	Textil-u.Bekleidungs- gewerbe	1 813	-4,8	121 061	60 997	182 059	-3,6
17	Textilgewerbe	1 190	-0,6	84 652	36 170	119 822	-1,3
17.1	Spinnstoffaufbereitung u.Spinnerei	92	-1,4	10 914	3 456	14 370	-0,9
17.11	Baumwollaufbereitung u. -spinnerei	50	-3,8	6 906	1 770	8 674	-0,4
17.12	Wollaufbereitung u. Streichgarnspinnerei
17.13	Wollaufbereitung u. Kammgarnspinnerei	13	9,7	1 801	579	2 380	0,2
17.14	Flachsaufbereitung u. -spinnerei
17.15	Zwirnen u.Texturieren v. Filamentgarnen usw	8	-6,3	417	146	563	-9,0
17.16	Nähgarnfertigung	11	-8,3	1 066	826	1 892	-5,9
17.17	Sonst.Spinnstoffaufbe- reitung u.Spinnerei
17.2	Weberei	172	-3,3	16 329	7 494	23 823	1,5
17.21	Baumwollweberei	100	-6,0	9 727	4 282	14 009	1,2
17.22	Streichgarnweberei	4	-20,0	145	44	189	-38,4
17.23	Kammgarnweberei	19	2,7	2 428	976	3 404	0,1
17.24	Seiden-u.Filamentgarn- weberei	36	5,9	3 220	1 811	5 031	7,0
17.25	Sonst.Weberei	13	-7,1	809	381	1 190	-2,5
17.30	Textilveredlung	151	-0,7	10 227	4 068	14 295	-3,3
17.40	H.v.konfektion.Textil- waren (oh.Bekleidung) ..	274	-1,0	12 991	4 770	17 761	-6,0
17.5	Sonst.Textilgewerbe (oh.H.v.Maschenware) ...	322	4,3	22 996	10 282	33 278	1,6
17.51	H.v.Teppichen	56	-3,5	5 793	2 674	8 467	-2,7
17.52	H.v.Seilerwaren	18	-3,7	669	197	866	-2,9
17.53	H.v.Vliesstoff,Erzeugn. daraus (oh.Bekleidung) .	47	6,0	4 502	1 892	6 393	1,2
17.54	Textilgewerbe eng	201	7,1	12 032	5 520	17 552	4,1
17.60	H.v.gewirktem u. gestricktem Stoff	49	-7,3	3 227	1 517	4 744	-1,6
17.7	H.v.gewirkten u.ge- strickten Fertigerzeugn.	130	-4,2	7 968	3 583	11 550	-5,3
17.71	H.v.Strumpfwaren	36	6,4	3 882	2 032	5 914	-2,9
17.72	H.v.Pullovern,Strick- jacken u.ä.	94	-7,7	4 086	1 551	5 637	-7,8

1) Klassifikation der Wirtschaftszweige, Ausgabe 1993 (WZ 93).

2) Durchschnitt errechnet aus Monatsangaben.

3) Einschl. tätiger Inhaber und Mitinhaber sowie
unbezahlt mithelfender Familienangehöriger.

1 Betriebe
1.1 Betriebe und Beschäftigte
1.1.2 Januar - Juni 2001

Deutschland

Nr. der Klas- sifika- tion 1)	Wirtschaftsgliederung	Betriebe		Beschäftigte			
		Insgesamt	Veränderung zum Vorjahreszeitraum	Arbeiter 2)	Ange- stellte 2)3)	Insgesamt 2)	Veränderung zum Vorjahreszeitraum
		Anzahl	%	Anzahl			%
18	Bekleidungsgewerbe	623	-11,8	36 410	25 827	62 237	-7,7
18.10	H.v.Lederbekleidung	11	-	298	161	460	45,3
18.2	H.v.Bekleidung (oh. Lederbekleidung)	606	-12,1	36 923	25 569	61 482	-8,0
18.21	H.v.Arbeits-u.Berufs- bekleidung	43	-4,5	1 539	955	2 494	-4,1
18.22	H.v.Oberbekleidg.(oh.Ar- beits-u.Berufsbekleidg.)	322	-10,9	20 767	17 481	38 248	-6,2
18.23	H.v.Wäsche	150	-18,7	10 129	5 308	15 437	-11,7
18.24	H.v.sonst.Bekleidg.u. Bekleidungszubehör	92	-11,9	3 488	1 816	5 304	-10,8
18.30	Zurichtung u.Färben v. Fellen,H.v.Pelzwaren ...	6	-	188	108	295	3,3
DC	Ledergewerbe	259	-0,7	16 609	8 537	25 146	-2,8
19	Ledergewerbe	259	-0,7	16 609	8 537	25 146	-2,8
19.10	Ledererzeugung	26	2,0	2 468	672	3 139	1,3
19.20	Lederverarb.(oh.H.v.Le- derbekleidung u.Schuhen)	99	2,6	3 510	1 845	5 355	-6,8
19.30	H.v.Schuhen	134	-3,5	10 631	6 021	16 652	-2,3
DD	Holzgewerbe (oh.H.v. Möbeln)	1 846	-4,0	80 499	27 090	107 588	-5,5
20	Holzgewerbe (oh.H.v. Möbeln)	1 846	-4,0	80 499	27 090	107 588	-5,5
20.10	Säge-,Möbel-u.Holz- imprägnierwerke	730	-2,4	17 174	5 039	22 214	-1,7
20.20	Furnier-,Sperrh.-,Holz- faserpl.-u.-spanpl.Werke	132	-1,1	14 836	4 864	19 700	-4,6
20.30	H.v.Konstr.-,Fertigb.t., Ausbauelement.u.s.a.Holz	708	-7,1	35 739	13 869	49 607	-9,0
20.40	H.v.Verpackungsmitteln u.Lagerbehältern s.Holz	119	-0,3	4 063	954	5 016	-0,1
20.5	H.v.Holzwaren ang.Kork-, Flecht-u.Korbwaren	157	-1,8	8 688	2 364	11 052	0,7
20.51	H.v.Holzwaren ang. Veredlg.v.Holzwaren	152	-1,6	8 574	2 265	10 839	0,8
20.52	H.v.Kork-,Flecht-u. Korbwaren	5	-6,3	114	99	213	-2,0
DE	Papier-,Verlags-u. Druckgewerbe	3 957	2,2	219 926	193 660	413 586	0,8
21	Papiergewerbe	1 030	0,4	103 077	41 395	144 472	0,4
21.1	H.v.Holzstoff,Zellstoff, Papier,Karton u.Pappe ..	206	-1,9	34 066	12 828	46 894	-0,6
21.11	H.v.Holzstoff u. Zellstoff	8	-	1 121	360	1 480	1,9
21.12	H.v.Papier,Karton u. Pappe	198	-2,0	32 945	12 468	45 414	-0,7
21.2	Papier-,Karton-u.Pappe- verarbeitung	825	1,0	69 011	28 567	97 578	0,8
21.21	H.v.Wellpapier u.-pappe, Verpackungsmitteln	494	0,1	38 532	13 775	52 307	0,9
21.22	H.v.Haushalts-u.Hygiene- art.s.Zellstoff u.Papier	58	2,9	12 205	4 883	17 188	2,9
21.23	H.v.Schreibwaren,Büro- bedarf s.Papier u.Pappe	105	0,3	7 272	4 177	11 449	-3,9

1) Klassifikation der Wirtschaftszweige, Ausgabe 1993 (WZ 93).

2) Durchschnitt errechnet aus Monatsangaben.

3) Einschl. tätiger Inhaber und Mitinhaber sowie
unbezahlt mithelfender Familienangehöriger.

1 Betriebe
1.1 Betriebe und Beschäftigte
1.1.2 Januar - Juni 2001
Deutschland

Nr. der Klassifikation 1)	Wirtschaftsgliederung	Betriebe		Beschäftigte			
		Insgesamt	Veränderung zum Vorjahreszeitraum	Arbeiter 2)	Ange-stellte 2)3)	Insgesamt 2)	Veränderung zum Vorjahreszeitraum
		Anzahl	%	Anzahl			%
21.24	H.v.Tapeten	13	-10,3	1 932	780	2 712	-1,0
21.25	H.v.sonst.Waren aus Papier, Karton u. Pappe ..	155	4,6	9 071	4 853	13 924	2,4
22	Verlags-, Druckgewerbe, Vervielfältigung	2 926	2,9	116 849	152 265	269 114	1,0
22.1	Verlagsgewerbe	981	8,3	19 517	106 744	126 261	1,8
22.11	Buchverlag u. Musikverlag .	250	8,6	2 118	22 460	24 578	2,0
22.12	Zeitungsverlag	386	7,4	14 751	56 563	70 313	1,5
22.13	Zeitschriftenverlag	313	5,9	1 485	27 297	28 782	3,8
22.14	Verlag v. bespielten Tonträgern	7	-	158	589	747	-19,0
22.15	Sonst. Verlagsgewerbe	25	-18,9	1 008	835	1 842	-9,2
22.2	Druckgewerbe	1 914	1,2	93 526	42 638	136 165	0,1
22.21	Zeitungsdruckerei	58	1,8	7 431	2 148	9 577	2,3
22.22	Druckerei (oh. Zeitungsdruckerei)	1 427	0,5	72 853	31 611	104 463	-1,2
22.23	Druckweiterverarbeitung ..	158	3,9	9 008	2 188	11 196	5,0
22.24	Satzherstellung u. Reproduktion	200	3,0	3 310	5 218	8 527	5,8
22.25	Sonst. Druckgewerbe	74	4,3	924	1 478	2 402	6,1
22.3	Vervielf. v. besp. Ton-, Bild- u. Datenträgern	31	5,7	3 806	2 883	6 689	7,8
22.31	Vervielfältigung v. bespielten Tonträgern ..	17	1,0	2 557	1 628	4 183	8,1
22.32	Vervielfältigung v. bespielten Bildträgern .	7	7,7	391	238	628	-4,0
22.33	Vervielfältigung v. bespielten Datenträgern	7	16,7	858	1 019	1 877	11,7
0F	Kokerei, Mineralölverarbeitung, H.v. Brutstoffen	75	-3,9	9 436	12 249	21 685	-1,1
23	Kokerei, Mineralölverarbeitung, H.v. Brutstoffen	75	-3,9	9 436	12 249	21 685	-1,1
23.10	Kokerei	5	-13,9	644	164	808	-36,1
23.20	Mineralölverarbeitung	67	-3,1	8 525	11 518	20 043	1,2
23.30	H.u. Verarb. v. Spelt- u. Brutstoffen	3	-	268	567	835	-2,3
06	Chemische Industrie	1 780	1,4	213 547	253 492	467 039	-0,4
24	Chemische Industrie	1 780	1,4	213 547	253 492	467 039	-0,4
24.1	H.v. chemischen Grundstoffen	512	3,6	89 951	84 475	174 426	-0,4
24.11	H.v. Industriegasen	67	-	1 218	2 832	4 049	-3,3
24.12	H.v. Farbstoffen u. Pigmenten	41	-4,7	5 161	4 249	9 410	-1,1
24.13	H.v. sonst. anorganischen Grundstoffen u. Chemik. .	87	5,3	9 479	8 193	17 672	0,5
24.14	H.v. sonst. organischen Grundstoffen u. Chemik. .	117	3,6	19 186	17 847	36 833	-0,7
24.15	H.v. Düngemitteln u. Stickstoffverbindungen .	25	2,0	6 872	3 120	9 992	3,8
24.16	H.v. Kunststoff in Primärformen	170	7,1	47 584	48 077	95 660	-0,8

1) Klassifikation der Wirtschaftszweige, Ausgabe 1999 (WZ 93).

2) Durchschnitt errechnet aus Monatsangaben.

3) Einschl. tätiger Inhaber und Mitinhaber sowie unbezahlt mithelfender Familienangehöriger.

1 Betriebe
1.1 Betriebe und Beschäftigte
1.1.2 Januar - Juni 2001
Deutschland

Nr. der Klas- sifika- tion 1)	Wirtschaftsgliederung	Betriebe		Beschäftigte			
		Insgesamt	Veränderung zum Vorjahreszeitraum	Arbeiter 2)	Ange- stellte 2)3)	Insgesamt 2)	Veränderung zum Vorjahreszeitraum
		Anzahl	%	Anzahl			%
24.17	H.v.synthetischem Kaut- schuk in Primärformen ..	6	-	452	358	810	1,6
24.20	H.v.Schädlingsbekämp- fungs-u.Pflanzenschutzm.	22	0,8	1 385	2 528	3 912	-3,0
24.30	H.v.Anstrichmitteln, Druckfarben u.Kitten ...	301	-1,0	19 567	23 140	42 707	0,5
24.4	H.v.pharmazeut.Erzeugn. ..	319	-2,1	42 800	86 481	129 081	-0,9
24.41	H.v.pharmazeut. Grundstoffen	26	14,1	1 854	1 518	3 372	-28,1
24.42	H.v.pharmazeut.Speziali- täten u.sonst.Erzeugn. .	293	-3,3	40 746	84 963	125 709	0,2
24.5	H.v.Seifen,Mesch-,Reini- gungs-u.Körperpflegem. .	240	3,4	21 144	21 541	42 685	-13,5
24.51	H.v.Seifen,Mesch-,Reini- gungs-u.Poliermitteln ..	125	0,4	9 265	8 596	17 861	-28,5
24.52	H.v.Duft-u.Körper- pflegemitteln	114	6,9	11 879	12 945	24 824	1,9
24.6	H.v.sonst.chemischen Erzeugnissen	342	3,2	26 810	31 277	58 087	14,4
24.61	H.v.pyrotechnischen Erzeugnissen	24	5,9	2 462	1 298	3 760	10,0
24.62	H.v.Klebstoffen u. Gelatine	53	-0,3	4 461	7 667	12 128	127,6
24.63	H.v.etherischen Ölen	19	-2,6	1 063	2 107	3 170	6,9
24.64	H.v.fotochemischen Erzeugnissen	19	3,6	2 720	2 847	5 567	-5,5
24.65	H.v.unbespielten Ton-, Bild-u.Datenträgern	9	52,8	1 508	1 030	2 537	3,3
24.66	H.v.chemischen Erzeug- nissen ang	218	2,8	14 597	16 329	30 926	0,6
24.70	H.v.Chemiefasern	44	-5,0	12 091	4 051	16 142	-5,0
DM	H.v.Gummi-u.Kunststoff- waren	3 167	1,2	263 809	99 310	363 119	1,9
25	H.v.Gummi-u.Kunststoff- waren	3 167	1,2	263 809	99 310	363 119	1,9
25.1	H.v.Gummiwaren	345	2,8	55 752	20 082	75 834	0,9
25.11	H.v.Bereifungen	18	-	16 125	5 345	21 470	1,0
25.12	Runderneuerung v. Bereifungen	20	-11,1	902	272	1 174	-15,9
25.13	H.v.sonst.Gummiwaren	307	4,0	38 724	14 465	53 190	1,3
25.2	H.v.Kunststoffwaren	2 823	1,0	208 057	79 228	287 285	2,2
25.21	H.v.Platten,Folien usw a.Kunststoff	561	2,5	53 378	21 397	74 775	1,4
25.22	H.v.Verpackungsmitteln a.Kunststoff	378	-0,1	27 997	8 417	36 415	2,6
25.23	H.v.Baubedarfsartikeln a.Kunststoff	586	-3,1	27 893	14 316	42 209	-3,5
25.24	H.v.sonst.Kunststoff- waren	1 298	2,6	98 789	35 098	133 887	4,4
DI	Glasgewerbe,Keramik, Verarb.v.Steinen u.Erden	3 730	-0,5	164 951	73 622	238 573	-3,3
26	Glasgewerbe,Keramik, Verarb.v.Steinen u.Erden	3 730	-0,5	164 951	73 622	238 573	-3,3
26.1	H.u.Verarb.v.Glas	436	-1,7	48 367	17 739	66 106	1,7

1) Klassifikation der Wirtschaftszweige, Ausgabe 1993 (WZ 93).

2) Durchschnitt errechnet aus Monatsangaben.

3) Einschl. tätiger Inhaber und Mitinhaber sowie unbezahlt mithelfender Familienangehöriger.

1 Betriebe
1.1 Betriebe und Beschäftigte
1.1.2 Januar - Juni 2001
Deutschland

Nr. der Klas- sifikation 1)	Wirtschaftsgliederung	Betriebe		Beschäftigte			
		Insgesamt	Veränderung zum Vorjahreszeitraum	Arbeiter 2)	Ange- stellte 2)3)	Insgesamt 2)	Veränderung zum Vorjahreszeitraum
		Anzahl	%	Anzahl			%
26.11	H.v.Fleischglas	18	-	2 406	971	3 377	-4,5
26.12	Veredlg.u.Vererb.v. Fleischglas	225	-3,6	16 813	6 401	23 214	1,7
26.13	H.v.Hohlglas	84	-3,3	15 077	4 446	19 521	-1,0
26.14	H.v.Glasfaser	31	9,3	3 215	1 165	4 380	2,0
26.15	H.,Veredlg.u.Vererb.v. sonst.Glas,techn.Glasw.	78	1,3	10 857	4 758	15 615	6,9
26.2	Keramik (oh.Ziegelei u. Baukeramik)	231	0,7	25 360	9 643	35 003	-4,8
26.21	H.v.keramischen Haus- haltsw.u.Ziergegenst. ...	81	0,2	10 352	3 101	13 453	-9,1
26.22	H.v.Sanitärkeramik	10	-	2 603	1 544	4 147	-2,4
26.23	H.v.Isolatoren u. Isolierteilen a.Keramik	16	-11,1	3 179	1 092	4 271	-0,5
26.24	H.v.keramischen Erzeugn. f.sonst.techn.Zwecke ...	22	14,8	1 700	957	2 657	-10,3
26.25	H.v.keramischen Erzeugnissen ang	33	-	2 097	689	2 786	-3,8
26.26	H.v.feuerfesten keramischen Werkstoffen	70	0,7	5 429	2 280	7 709	1,8
26.30	H.v.keramischen Wand-u. Bodenfliesen u.-platten	31	-11,9	3 494	1 247	4 741	-10,4
26.40	Ziegelei,H.v.sonst. Baukeramik	192	-3,9	8 888	3 419	12 307	-7,7
26.5	H.v.Zement,Kalk u. gebranntem Gips	102	-2,2	9 556	5 099	14 654	-4,6
26.51	H.v.Zement	58	-1,7	6 980	3 861	10 840	-2,7
26.52	H.v.Kalk	22	-4,4	1 677	799	2 477	-12,5
26.53	H.v.gebranntem Gips	22	-1,5	899	439	1 338	-3,9
26.6	H.v.Erzeugnissen a. Beton,Zement u.Gips	2 280	0,3	50 660	26 739	77 399	-5,5
26.61	H.v.Betonerzeugnissen f. d.Bau u.Kalksandsteinen	963	-1,5	34 379	15 899	50 278	-6,8
26.62	H.v.Gipseerzeugnissen f. d.Bau	22	-2,2	1 505	563	2 067	-4,7
26.63	H.v.Transportbeton	1 087	0,9	8 005	4 165	12 170	-5,1
26.64	H.v.Mörtel	130	6,9	3 101	4 263	7 364	2,4
26.65	H.v.Faserzementwaren	30	3,5	1 553	844	2 397	-10,8
26.66	H.v.Erzeugnissen a. Beton,Zement u.Gips ang	49	6,2	2 118	1 005	3 123	1,2
26.70	Be-u.Verarb.v.Natur- steinen ang	182	-3,5	4 874	1 949	6 823	-3,9
26.8	H.v.sonst.Mineral- erzeugnissen	276	1,0	13 753	7 788	21 540	-1,6
26.81	H.v.Mühl-,Polier-u.ä. Steinen,Schleifwerkzeug.	58	-1,7	5 244	2 836	8 080	-0,2
26.82	H.v.Mineraler- zeugnissen ang	218	1,7	8 508	4 952	13 460	-2,4
DJ	Metallerzg.u.-bearb., H.v.Metallerzeugnissen .	8 550	2,1	632 654	229 783	862 418	1,9
27	Metallerzg.u.-bearbeitung.	1 118	1,6	198 779	66 078	264 857	2,1
27.10	Erzeugung v.Roh Eisen, Stahl,Ferroleg.(EGKS) ..	76	3,0	59 973	21 585	81 558	0,4

1) Klassifikation der Wirtschaftszweige, Ausgabe 1993 (WZ 93).

2) Durchschnitt errechnet aus Monatsangaben.

3) Einschl. tätiger Inhaber und Mitinhaber sowie unbezahlt mithelfender Familienangehöriger.

1 Betriebe
1.1 Betriebe und Beschäftigte
1.1.2 Januar - Juni 2001
Deutschland

Nr. der Klassi- fikation 1)	Wirtschaftsgliederung	Betriebe		Beschäftigte			
		Insgesamt	Veränderung zum Vorjahreszeitraum	Arbeiter 2)	Ange- stellte 2)3)	Insgesamt 2)	Veränderung zum Vorjahreszeitraum
		Anzahl	%	Anzahl			%
27.2	H.v.Rohren	173	-1,9	20 449	7 038	27 487	-2,7
27.21	H.v.Rohren u.Rohrstücken a.Gußeisen	10	-9,1	1 787	880	2 667	-11,4
27.22	H.v.Stahlrohren u.Rohr- stücken a. Eisen u.Stahl	163	-1,4	18 662	6 159	24 820	-1,6
27.3	Sonst.erste Bearb.v.Ei- sen, Stahl, H.v.Ferroleq.	167	-1,2	15 670	5 863	21 533	-1,8
27.31	H.v.Blankstahl	26	-	2 629	1 237	3 866	1,2
27.32	H.v.Kaltband unter 500 mm Breite	42	-10,6	5 780	2 337	8 117	-8,3
27.33	H.v.Kaltprofilen	28	7,8	1 357	511	1 869	13,6
27.34	H.v.gezogenem Draht	56	-	4 141	1 079	5 219	1,0
27.35	Erste Bearb.v.Eisen u. Stahl ang, H.v.Ferroleq.	15	7,1	1 763	699	2 462	1,1
27.4	Erzeugung u.erste Bearb. v.NE-Metallen	245	6,4	44 721	18 785	63 506	3,8
27.41	Erzeugung u.erste Bearb. v.Edelmetallen	18	20,0	1 850	1 759	3 609	21,6
27.42	Erzeugung u.erste Bearb. v.Aluminium	104	4,0	21 715	8 872	30 588	3,8
27.43	Erzeugung u.erste Bearb. v.Blei, Zink u.Zinn	35	0,5	3 143	1 332	4 475	3,0
27.44	Erzeugung u.erste Bearb. v.Kupfer	61	10,3	14 729	5 471	20 201	2,0
27.45	Erzeugung u.erste Bearb. v.sonst.NE-Metallen	28	7,7	3 283	1 351	4 634	1,2
27.5	Gießereindustrie	458	1,2	57 967	12 807	70 774	5,8
27.51	Eisengießerei	162	-1,6	27 136	5 123	32 259	4,5
27.52	Stahlgießerei	41	2,5	5 702	1 970	7 672	5,0
27.53	Leichtmetallgießerei	196	1,7	19 837	4 373	24 210	7,2
27.54	Buntmetallgießerei	59	7,0	5 292	1 341	6 633	7,7
28	H.v.Metallerzeugnissen ...	7 433	2,2	433 875	163 686	597 561	1,8
28.1	Stahl-u.Leichtmetallbau ..	2 079	-0,5	90 452	39 629	130 081	-0,5
28.11	H.v.Stahl-u.Leicht- metallkonstruktionen ...	1 598	0,0	71 272	31 128	102 399	0,3
28.12	H.v.Ausbauelementen a. Stahl u.Leichtmetall ...	480	-2,4	19 181	8 501	27 682	-3,2
28.2	Kessel-u.Behälterbau (oh.H.v.Dampfkesseln) ..	213	-3,8	16 883	8 260	25 143	-3,5
28.21	H.v.Tanks u.Sammel- behältern	166	-3,3	7 966	3 212	11 177	-4,4
28.22	H.v.Zentralheizungs- Heizkörpern u.-Kesseln .	46	-5,4	8 917	5 048	13 965	-2,9
28.30	H.v.Dampfkesseln (oh. Zentralheizungskessel) .	269	-0,3	17 260	8 778	26 038	-6,2
28.40	H.v.Schmiede-, Press-, Zieh-, Stanzteilen u.ä. .	709	3,7	67 762	19 875	87 637	4,3
28.5	Oberfläch.veredlg., Wär- mebehandlg., Mechanik ang	1 546	10,6	68 949	16 166	85 115	10,6
28.51	Oberfläch.veredlg.u. Wärmebehandlung	709	9,1	32 020	7 954	39 973	10,2
28.52	Mechanik ang	837	11,7	36 930	8 212	45 141	10,9

1) Klassifikation der Wirtschaftszweige, Ausgabe 1993 (WZ 93).

2) Durchschnitt errechnet aus Monatsangaben.

3) Einschl. tätiger Inhaber und Mitinhaber sowie unbezahlt mithelfender Familienangehöriger.

1 Betriebe
1.1 Betriebe und Beschäftigte
1.1.2 Januar - Juni 2001
Deutschland

Nr. der Klassi- fikation 1)	Wirtschaftsgliederung	Betriebe		Beschäftigte			
		Insgesamt	Veränderung zum Vorjahreszeitraum	Arbeiter 2)	Ange- stellte 2/3)	Insgesamt 2)	Veränderung zum Vorjahreszeitraum
		Anzahl	%	Anzahl			%
28.6	H.v. Schneidw., Werkzeug-, Schlössern u. Beschlägen	937	1,8	79 026	35 192	114 217	1,9
28.61	H.v. Schneidwaren u. Bestecken	50	-2,9	4 268	1 765	6 033	5,4
28.62	H.v. Werkzeugen	625	2,3	40 410	18 217	58 626	3,8
28.63	H.v. Schlössern u. Beschlägen	263	1,7	34 349	15 210	49 559	-0,7
28.7	H.v. sonst. EBM-Waren	1 681	-0,5	93 544	35 787	129 331	0,2
28.71	H.v. Behältern a. Eisen u. Stahl	35	-5,4	2 515	795	3 310	-2,4
28.72	H.v. Verpackungen u. Verschlüssen a. Metall ..	82	0,4	10 526	3 318	13 843	-0,8
28.73	H.v. Drahtwaren	185	2,0	9 576	3 503	13 079	1,2
28.74	H.v. Schrauben, Nieten, Ketten u. Federn	368	-0,9	29 301	9 887	39 187	0,9
28.75	H.v. EBM-Waren ang	1 031	-0,6	41 627	18 285	59 911	-0,1
OK	Maschinenbau	6 931	1,0	584 908	398 080	982 988	0,9
29	Maschinenbau	6 931	1,0	584 908	398 080	982 988	0,9
29.1	H.v. Masch. f. d. Erzeugung u. Nutzung v. mech. Energie	1 103	0,3	144 455	87 233	231 687	0,0
29.11	H.v. Verbrenn. mot. u. Turb. (oh. Straßenfahrz. u. ä.) ..	67	-2,0	17 546	16 956	34 502	-9,1
29.12	H.v. Pumpen u. Kompressoren	364	-1,2	36 384	24 620	60 984	2,5
29.13	H.v. Armaturen	336	-0,4	34 458	23 338	57 796	0,4
29.14	H.v. Lagern, Getrieben, Zahnradern, Antriebsselem.	336	3,1	56 087	22 319	78 405	2,3
29.2	H.v. sonst. Maschinen f. unspezifische Verwendung	2 140	3,1	136 840	107 982	244 822	1,0
29.21	H.v. Öfen u. Brennern	124	18,9	5 594	7 027	12 621	-5,4
29.22	H.v. Hebezeugen u. Fördermitteln	817	3,6	46 912	32 673	79 585	2,0
29.23	H.v. Kälte- u. Lufttechn. Erzeugn. f. gewerbliche Zwecke	454	2,5	29 727	22 364	52 091	-1,2
29.24	H.v. Maschinen f. unspezi- fische Verwendung ang ..	745	0,7	54 608	45 918	100 526	2,2
29.3	H.v. land- u. forstw. Maschinen	200	1,1	17 873	8 312	26 185	0,6
29.31	H.v. Ackerschleppern	20	29,0	4 342	1 881	6 223	7,4
29.32	H.v. sonst. land- u. forstw. Maschinen	180	-1,3	13 531	6 431	19 962	-1,4
29.40	H.v. Werkzeugmaschinen	920	-1,9	73 427	52 618	126 045	2,5
29.5	H.v. Masch. f. sonst. best. Wirtschaftszweige	2 361	0,9	164 681	117 976	282 637	1,4
29.51	H.v. Masch. f. Metallerzeu- gung, Walzwerkseintr. usw. .	79	-4,1	5 371	5 241	10 612	-0,4
29.52	H.v. Bergwerks-, Bau- u. Baustoffmaschinen	259	0,5	23 014	15 682	38 695	-3,1
29.53	H.v. Masch. f. Ernährungs- gewerbe u. Tabakverarb. .	210	-2,4	10 962	10 258	21 220	-5,1
29.54	H.v. Masch. f. d. Textil-, Bekleidg. - u. Ledergerberbe	194	-7,1	22 149	13 738	35 886	-4,5
29.55	H.v. Masch. f. d. Papier- gewerbe	103	4,9	7 390	6 678	14 068	-

1) Klassifikation der Wirtschaftszweige, Ausgabe 1993 (WZ 93).

2) Durchschnitt errechnet aus Monatsangaben.

3) Einschl. tätiger Inhaber und Mitinhaber sowie unbezahlt mithelfender Familienangehöriger.

1 Betriebe
1.1 Betriebe und Beschäftigte
1.1.2 Januar - Juni 2001
Deutschland

Nr. der Klas- sifika- tion 1)	Wirtschaftsgliederung	Betriebe		Beschäftigte			
		Insgesamt	Veränderung zum Vorjahreszeitraum	Arbeiter 2)	Ange- stellte 2)3)	Insgesamt 2)	Veränderung zum Vorjahreszeitraum
		Anzahl	%	Anzahl			%
29.56	H.v.Masch.f.best.Wirt- schaftszweige ang	1 516	2,6	95 776	66 380	162 156	5,2
29.60	H.v.Waffen u.Munition	37	0,9	5 137	4 011	9 148	-6,6
29.7	H.v.Haushaltsgeräten ang .	172	-0,4	42 516	19 949	62 465	-0,8
29.71	H.v.elektrischen Haushaltsgeräten	130	-0,5	38 183	16 847	55 030	-0,6
29.72	H.v.nichtelektrischen Heiz-,Koch-u.ä.Gerät.ang	42	-	4 333	3 103	7 436	-2,4
DL	H.v.Büromasch.,Dv-Gerät. u.-eintr.;Elektrotech.usw	5 641	1,3	474 266	423 446	897 712	4,1
30.0	H.v.Büromasch.,Dv-Gerät. u.-eintr.	213	1,0	15 138	21 179	36 317	5,2
30.01	H.v.Büromaschinen	51	-0,7	4 713	4 846	9 559	0,5
30.02	H.v.Dv-Gerät.u.-eintr.	162	1,6	10 425	16 333	26 758	7,1
31	H.v.Geräten d.Elektriz. erzg.,-verteilung u.ä. .	2 489	1,2	258 278	184 935	443 213	2,8
31.10	H.v.Elektromotoren,Gene- ratoren,Transformatoren	504	1,1	53 311	28 025	81 336	4,4
31.20	H.v.Elektriz.vertlg.-u. -schalteinrichtungen ...	1 051	-0,4	103 411	101 969	205 379	2,1
31.30	H.v.isol.Elektrokabeln, -leitungen u.-drähten ..	148	5,7	15 942	6 447	22 389	3,3
31.40	H.v.Akkumulatoren u. Batterien	23	-6,7	5 245	2 546	7 791	2,3
31.50	H.v.elektrischen Lampen u.Leuchten	284	-0,6	23 942	12 390	36 332	1,4
31.6	H.v.elekt.r.Ausrüstg.ang ..	479	5,0	56 428	33 559	89 987	3,4
31.61	H.v.elekt.r.Ausrüstg.f. Motoren u.Fahrzeuge ang	141	-2,9	35 191	15 062	50 252	-1,1
31.62	H.v.sonst.elekt.r. Ausrüstg.ang	337	8,7	21 238	18 498	39 736	9,6
32	Rundfunk-,Fernseh-u. Nachrichtentechnik	728	4,6	86 385	99 660	186 045	7,2
32.10	H.v.elektronischen Bauelementen	322	8,1	41 081	34 840	75 920	16,9
32.20	H.v.nachrichtentechni- schen Geräten u.Eintr. ..	259	8,3	28 326	51 317	79 643	2,2
32.30	H.v.Rundfunk-,Fernseh-, phono-,videotechn.Gerät.	148	-7,6	16 979	13 504	30 483	-0,7
33	Medizin-,Mess-,Steuer- u.Regelungstechnik,Optik	2 211	0,3	114 465	117 672	232 137	3,9
33.10	H.v.med.Geräten u.ortho- pädischen Vorrichtungen	1 060	0,3	47 686	33 586	81 272	4,2
33.20	H.v.Meß-,Kontroll-, Navig.-u.ä.Instr.u.Vorr.	826	1,2	45 143	61 246	106 389	4,6
33.30	H.v.industriellen Prozeß-Steuerungsanlg. .	112	2,8	3 466	5 726	9 193	5,3
33.40	H.v.optischen u. fotografischen Geräten .	162	-1,7	15 089	15 508	30 597	3,1
33.50	H.v.Uhren	51	-10,5	3 081	1 605	4 687	-13,6
DM	Fahrzeugbau	1 619	1,7	657 753	272 691	930 444	2,7
34	H.v.Kraftwagen u. Kraftwagenteilen	1 192	1,9	567 530	216 400	782 929	3,1

1) Klassifikation der Wirtschaftszweige, Ausgabe 1993 (WZ 93).
2) Durchschnitt errechnet aus Monatsangaben.
3) Einschl. tätiger Inhaber und Mitinhaber sowie
unbezahlte mithelfender Familienangehöriger.

1 Betriebe
1.1 Betriebe und Beschäftigte
1.1.2 Januar - Juni 2001
Deutschland

Nr. der Klassi- fikation 1)	Wirtschaftsgliederung	Betriebe		Beschäftigte			
		Insgesamt	Veränderung zum Vorjahreszeitraum	Arbeiter 2)	Ange- stellte 2)3)	Insgesamt 2)	Veränderung zum Vorjahreszeitraum
		Anzahl	%	Anzahl			%
34.10	M.v.Kraftwagen u. Kraftwagenmotoren	105	5,0	321 690	127 816	449 505	3,3
34.20	M.v.Karosserien, Aufbauten u.Anhängern ..	355	-3,0	27 645	9 945	37 590	-0,9
34.30	M.v.Teilen u.ä.f.Kraft- wagen u.deren Motoren ..	732	4,0	218 195	77 639	295 834	3,2
35	Sonst.Fahrzeugbau	426	1,2	90 224	57 291	147 515	0,8
35.1	Schiffbau	107	-1,2	19 002	7 104	26 106	2,8
35.11	Schiffbau (oh.Boots-u. Yachtbau)	84	-2,2	17 254	6 258	23 512	1,6
35.12	Boots- u.Yachtbau	24	2,2	1 748	846	2 594	16,0
35.20	Schienenfahrzeugbau	136	-4,2	28 809	11 556	40 365	-8,4
35.30	Luft-u.Raumfahrzeugbau ...	101	5,2	32 664	35 785	68 449	5,2
35.4	M.v.Kraftträdern,Fahrrä- dern u.Behindertenfahrz.	70	10,0	7 817	2 315	10 132	8,1
35.41	M.v.Kraftträdern	13	30,0	2 807	559	3 366	31,3
35.42	M.v.Fahrrädern	42	11,0	3 953	985	4 938	0,3
35.43	M.v.Behinderten- fahrzeugen	15	-5,4	1 057	772	1 828	-3,0
35.50	Fahrzeugbau ang	13	9,9	1 932	531	2 464	-0,4
DN	M.v.Möbeln,Schmuck,Mu- sikinstr.usw,Recycling .	2 254	-1,1	160 891	66 275	227 167	-1,1
36	M.v.Möbeln,Schmuck, Musikinstr.,Sportger.usw	2 048	-2,0	154 304	64 075	218 378	-1,6
36.1	M.v.Möbeln	1 402	-1,7	115 429	43 823	159 252	-1,4
36.11	M.v.Sitzmöbeln	318	-2,8	33 546	12 574	46 120	-1,1
36.12	M.v.Büro-u.Ladenmöbeln ...	281	-3,1	15 712	7 251	22 963	0,1
36.13	M.v.Küchenmöbeln	131	-5,5	14 445	7 633	22 078	-2,4
36.14	M.v.sonst.Möbeln	614	0,8	47 638	15 255	62 893	-1,9
36.15	M.v.Matratzen	59	-4,6	4 088	1 110	5 198	0,1
36.2	M.v.Schmuck u.ä. Erzeugnissen	110	-0,2	4 420	2 621	7 040	-2,2
36.21	Prägen v.Münzen u. Medaillen	5	66,7	335	58	394	106,9
36.22	M.v.Schmuck,Gold-u. Silberschmiedewaren	105	-2,0	4 084	2 562	6 647	-5,1
36.30	M.v.Musikinstrumenten	71	-1,6	3 793	1 117	4 910	2,9
36.40	M.v.Sportgeräten	56	5,4	3 516	1 355	4 871	3,9
36.50	M.v.Spielwaren	108	-7,2	8 496	4 379	12 875	-3,5
36.6	M.v.sonst.Erzeugnissen ...	301	-3,6	18 650	10 781	29 431	-2,9
36.61	M.v.Pantasieschmuck	18	-11,7	552	299	851	-23,3
36.62	M.v.Besen u.Bürsten	71	3,2	4 249	1 382	5 631	3,0
36.63	M.v.Erzeugnissen ang	212	-4,9	13 849	9 099	22 948	-3,3
37	Recycling	206	8,6	6 588	2 201	8 789	11,8
37.10	Recycling v.Schrott	79	0,2	2 588	1 082	3 670	5,0
37.20	Recycling v.nichtmetall. Altmet.u.Reststoffen ...	127	14,6	4 000	1 119	5 119	17,1

1) Klassifikation der Wirtschaftszweige, Ausgabe 1993 (WZ 93).

2) Durchschnitt errechnet aus Monatsangaben.

3) Einschl. tätiger Inhaber und Mitinhaber sowie unbezahlt mithelfender Familienangehöriger.

1 Betriebe
1.2 Geleistete Arbeiterstunden sowie Bruttolohn- und -gehaltssumme
1.2.1 Im Juni 2001
Deutschland

Land Hauptgruppen	Geleistete Arbeiterstunden			Bruttolohn- und -gehaltssumme				
	Insgesamt	Veränd. zum Vor-		Lohnsumme	Gehaltssumme	Insgesamt	Veränd. zum Vor-	
		monat	jahres- monat				monat	jahres- monat
	1000 Stunden	%		1 000 DM			%	
Baden-Württemberg	95 213	-6,1	1,3	4 240 426	4 462 032	8 702 458	9,6	3,4
Bayern	90 196	-7,2	0,3	3 652 063	3 882 730	7 534 793	4,2	3,8
Berlin	7 867	-1,1	1,9	301 449	400 319	701 768	-4,1	1,7
Brandenburg	8 422	-4,3	-0,5	236 900	176 580	413 480	2,1	1,7
Bremen	5 517	-3,7	0,2	211 617	209 277	420 894	-3,1	-4,1
Hamburg	5 873	-0,2	2,7	252 469	505 028	757 497	0,7	8,3
Hessen	33 063	-7,4	-0,9	1 341 381	1 490 275	2 831 656	-4,0	0,3
Mecklenburg-Vorpommern	4 759	-3,7	2,5	117 532	74 749	192 281	4,1	2,6
Niedersachsen	48 631	-3,1	-0,9	1 860 311	1 363 151	3 223 462	-12,3	1,3
Nordrhein-Westfalen	116 817	-6,0	-1,7	4 501 916	4 128 235	8 630 151	1,5	-0,1
Rheinland-Pfalz	24 537	-6,4	-0,8	959 773	857 448	1 817 219	-10,7	-2,7
Saarland	9 506	-6,1	-1,2	399 082	225 139	624 221	-4,2	5,7
Sachsen	21 506	-4,8	3,0	550 173	382 730	932 903	1,9	6,3
Sachsen-Anhalt	10 866	-3,6	5,0	268 563	157 003	425 566	0,0	3,3
Schleswig-Holstein	11 152	-1,7	-2,9	406 549	421 689	828 238	4,3	0,4
Thüringen	13 729	-4,2	3,5	333 863	207 226	541 089	4,8	6,0
Deutschland	507 453	-5,6	0,0	19 634 067	18 943 609	38 577 676	1,2	2,0
Früheres Bundesgebiet	446 992	-5,8	-0,4	18 085 201	17 880 448	35 965 649	1,1	1,8
Neue Länder und Berlin-Ost	60 461	-4,2	3,0	1 548 866	1 063 161	2 612 027	2,4	4,7
Vorleistungsgüterproduzenten								
Deutschland	243 800	-6,2	-0,2	9 292 238	7 507 797	16 800 035	0,6	1,9
Früheres Bundesgebiet	216 338	-6,4	-0,6	8 552 449	7 068 725	15 621 174	0,6	1,7
Neue Länder und Berlin-Ost	28 462	-4,7	2,7	739 789	439 072	1 178 861	0,2	4,3
Investitionsgüterproduzenten								
Deutschland	167 986	-4,9	1,7	7 289 041	7 587 140	14 876 181	1,4	3,0
Früheres Bundesgebiet	149 882	-5,1	1,3	6 774 992	7 220 894	13 995 886	1,2	2,9
Neue Länder und Berlin-Ost	18 114	-3,3	4,9	514 049	366 246	880 295	4,0	5,7
Gebrauchsgüterproduzenten								
Deutschland	23 003	-7,9	-1,4	903 080	758 179	1 661 259	10,8	2,9
Früheres Bundesgebiet	20 415	-8,1	-2,6	842 193	715 043	1 557 236	11,1	2,3
Neue Länder und Berlin-Ost	2 588	-5,9	9,0	60 887	43 136	104 023	7,5	13,3
Verbrauchsgüterproduzenten								
Deutschland	72 654	-4,7	-2,5	2 148 708	3 080 493	5 240 201	-0,5	-0,7
Früheres Bundesgebiet	61 357	-4,8	-2,9	1 915 567	2 875 786	4 791 353	-0,9	-1,0
Neue Länder und Berlin-Ost	11 297	-3,9	-0,3	234 141	214 707	448 848	4,3	2,3

1 Betriebe
1.2 Geleistete Arbeiterstunden sowie Bruttolohn- und -gehaltssumme
1.2.1 Im Juni 2001
Deutschland

Nr. der Klas- sifi- kation 1)	Wirtschaftsgliederung	Geleistete Arbeiterstunden			Bruttolohn- und -gehaltssumme				
		Insgesamt	Veränd. zum Vor-		Lohnsumme	Gehaltssumme	Insgesamt	Veränd. zum Vor-	
			monat	jahres- monat				monat	jahres- monat
		1000 Stunden	%		1 000 DM			%	
C	Bergbau u. Gew. v. Steinen u. Erden	8 786	-8,3	-8,9	356 491	273 732	630 223	-6,8	-3,5
CA	Kohlenbergbau, Torfgew., Gew. v. Erdöl u. Erdgas usw.	5 753	-9,6	-8,8	264 634	220 501	485 135	-9,2	-3,7
10	Kohlenbergbau, Torf- gewinnung	5 515	-10,0	-8,4	253 819	181 234	435 053	-10,3	-5,1
10.10	Steinkohlenbergbau u. -brikettherstellung	3 816	-10,9	-11,0	186 634	137 542	324 176	1,3	-5,0
10.20	Braunkohlenbergbau u. -brikettherstellung	1 471	-7,5	-5,4	61 182	41 031	102 223	-34,6	-5,9
10.30	Torfgewinnung u. -veredlung	228	-10,2	-7,3	5 993	2 661	8 654	-2,3	-0,2
11	Gew. v. Erdöl u. Erdgas Erbrg. verb. Dienstleistg.	238	1,7	6,3	10 815	39 267	50 082	2,4	10,4
11.10	Gew. v. Erdöl u. Erdgas
11.20	Erbrg. v. Dienstleistg. bei d. Gew. v. Erdöl u. Erdgas
12.00	Bergbau a. Uran-u. Thoriumerze	-	X	X	-	-	-	X	X
CB	Erzbergbau, Gew. v. Steinen u. Erden, sonst. Bergbau ..	3 033	-5,7	-3,1	91 857	53 231	145 088	1,9	-2,7
13	Erzbergbau	-	X	X	-	-	-	X	X
13.10	Eisenerzbergbau	-	X	X	-	-	-	X	X
13.20	NE-Metallerzbergbau (oh. Uran-u. Thoriumerze)	-	X	X	-	-	-	X	X
14	Gew. v. Steinen u. Erden, sonst. Bergbau	3 033	-5,7	-3,1	91 857	53 231	145 088	1,9	-2,7
14.1	Gew. v. Natursteinen	190	-4,0	4,4	6 244	2 968	9 210	3,7	8,0
14.11	Gew. v. Naturwerksteinen u. Natursteinen ang.
14.12	Gew. v. Kalk, Dolom., Gips- u. Anhydritstein, Kreide .	135	-6,9	8,0	4 775	2 381	7 156	3,2	9,6
14.13	Gew. v. Schiefer
14.2	Gew. v. Kies, Sand, Ton u. Kaolin	2 588	-5,3	-3,0	76 218	42 834	119 052	3,6	-2,8
14.21	Gew. v. Kies u. Sand	2 385	-5,3	-3,7	68 454	38 426	106 880	3,4	-2,7
14.22	Gew. v. Ton u. Kaolin	223	-5,5	5,2	7 764	4 408	12 172	5,4	-4,2
14.30	Bergbau a. chemische u. Düngemittelminerale ..	42	-16,0	10,5	1 570	944	2 514	-1,5	19,5
14.40	Gew. v. Salz	176	-10,2	-5,4	6 815	5 482	12 297	-12,2	-6,8
14.50	Gew. v. Steinen u. Erden ang, sonst. Bergbau	37	-7,5	-32,7	1 010	1 005	2 015	0,2	-29,2
D	Verarbeitendes Gewerbe ...	498 887	-5,6	0,2	19 277 576	18 689 877	37 947 453	1,3	2,1
DA	Ernährungsgewerbe u. Tabakverarbeitung	47 633	-3,4	-1,6	1 303 996	1 018 844	2 322 840	0,4	0,9
15	Ernährungsgewerbe	46 772	-3,3	-1,7	1 270 024	967 630	2 237 654	0,2	0,7
15.1	Schlachten u. Fleisch- verarbeitung	10 508	-4,7	-6,5	248 140	124 405	372 545	0,4	-5,4
15.11	Schlachten(oh. Schlachten v. Geflügel)	1 742	-3,8	-8,7	46 816	20 981	67 797	0,0	-6,7
15.12	Schlachten v. Geflügel	1 011	-2,6	3,1	21 651	5 568	27 219	-2,6	4,7
15.13	Fleischverarbeitung	7 755	-5,1	-6,9	179 673	97 856	277 529	0,8	-5,9

1) Klassifikation der Wirtschaftszweige, Ausgabe 1993 (WZ 93).

1 Betriebe
1.2 Geleistete Arbeiterstunden sowie Bruttolohn- und -gehaltssumme
1.2.1 Im Juni 2001
Deutschland

Nr. der Klas- sifikation 1)	Wirtschaftsgliederung	Geleistete Arbeiterstunden			Bruttolohn- und -gehaltssumme				
		Insgesamt	Veränd. zum Vor-		Lohnsumme	Gehaltssumme	Insgesamt	Veränd. zum Vor-	
			monat	jahres- monat				monat	jahres- monat
		1000 Stunden	%		1 000 DM			%	
15.20	Fischverarbeitung	1 233	-3,7	13,6	27 592	14 155	41 747	-3,9	7,6
15.3	Obst-u.Gemüsever- arbeitung	2 727	-1,7	-1,9	74 924	47 953	122 877	6,9	4,1
15.31	Verarb.v.Kartoffeln	662	-6,2	1,7	17 142	7 166	24 308	2,6	6,0
15.32	H.v.Frucht-u.Gemüse- säften	691	-4,2	1,5	21 339	15 066	36 405	9,8	9,4
15.33	Verarb.v.Obst u. Gemüse ang	1 374	1,9	-5,2	36 443	25 721	62 164	7,0	0,5
15.4	H.v.pflanzlichen u. tierischen Ölen u.Fetten	367	-5,7	-4,4	14 617	16 944	31 561	-1,6	1,5
15.41	H.v.rohen Ölen u.Fetten ..	105	-4,6	9,4	4 206	2 940	7 146	4,1	10,9
15.42	H.v.raffinierten Ölen u. Fetten	83	3,8	2,5	3 421	3 291	6 712	4,3	3,1
15.43	H.v.Margarine u.ä. Nahrungsfetten	179	-10,1	-13,5	6 990	10 713	17 703	-5,8	-2,4
15.5	Milchverarbeitung	3 628	-4,9	-8,4	121 318	78 738	200 056	3,7	-5,8
15.51	Milchverarbeitung (oh.H.v.Speiseeis)	3 235	-5,4	-7,8	109 691	69 532	179 223	2,9	-5,6
15.52	H.v.Speiseeis	393	-0,5	-13,3	11 627	9 206	20 833	10,8	-8,1
15.6	Mehl-u.Schälmlühlen,H.v. Stärke u.Stärkeerzeugn.	979	-4,0	1,7	30 744	25 582	56 326	-3,8	2,7
15.61	Mehl-u.Schälmlühlen	772	-3,5	3,1	22 272	17 265	39 537	-7,0	1,5
15.62	H.v.Stärke u.Stärke- erzeugnissen	207	-5,9	-3,3	8 472	8 317	16 789	4,8	5,6
15.7	H.v.Futtermitteln	907	-5,2	-0,2	26 344	46 598	72 942	-10,0	3,4
15.71	H.v.Futtermitteln f. Nutztiere	648	-4,9	-1,8	17 787	17 863	35 650	-2,3	1,4
15.72	H.v.Futtermitteln f. sonst.Tiere	259	-6,2	4,0	8 557	28 735	37 292	-16,2	5,4
15.8	Sonst.Ernährungsgewerbe (oh.Getränkeherstellung)	20 494	-2,2	1,9	525 241	416 208	941 449	-0,2	4,4
15.81	H.v.Backwaren (oh.Dauer- backwaren)	11 974	-2,2	-0,8	266 865	180 365	447 230	1,1	1,5
15.82	H.v.Dauerbackwaren	2 084	-2,3	2,3	54 924	21 442	76 366	6,7	4,2
15.83	Zuckerindustrie	494	-10,2	-3,1	24 324	18 189	42 513	15,7	18,1
15.84	H.v.Süßwaren(oh.Dauer- backwaren)	2 785	2,1	10,0	78 193	55 437	133 630	-0,2	7,0
15.85	H.v.Teigwaren	238	-5,6	5,8	6 482	4 516	10 998	-0,6	3,1
15.86	Verarb.v.Kaffee u.Tee, H.v.Kaffee-Ersatz	580	-5,5	4,3	21 696	15 082	36 778	-3,6	6,0
15.87	H.v.Würzen u.Sößen	1 044	-2,0	10,1	32 600	54 867	87 467	-10,1	6,5
15.88	H.v.homogenisierten u. diätetischen Nahrungsm.	315	-3,4	7,9	9 872	10 409	20 281	-2,5	2,2
15.89	H.v.sonst.Nahrungsmit- teln (oh.Getränke)	980	-5,9	4,5	30 285	55 901	86 186	-5,9	8,8
15.9	Getränkeherstellung	5 929	-4,0	-3,5	201 104	197 047	398 151	0,9	-0,8
15.91	H.v.Spirituosen	254	-3,4	-7,0	6 426	11 860	18 286	-0,1	-17,8
15.92	Alkoholbrennerei	15	-11,8	-6,3	463	485	948	4,1	-20,1
15.93	H.v.Wein a.frischen Trauben	159	-11,2	3,3	4 298	7 003	11 301	5,4	9,8
15.94	H.v.Apfelwein u.sonst. Fruchtweinen

1) Klassifikation der Wirtschaftszweige, Ausgabe 1993 (WZ 93).

1 Betriebe
1.2 Geleistete Arbeiterstunden sowie Bruttolohn- und -gehaltssumme
1.2.1 im Juni 2001

Deutschland

Nr.der Klas- sifika- tion 1)	Wirtschaftsgliederung	Geleistete Arbeiterstunden			Bruttolohn- und -gehaltssumme				
		Insgesamt	Veränd. zum Vor-		Lohnsumme	Gehaltssumme	Insgesamt	Veränd. zum Vor-	
			monat	jahres- monat				monat	jahres- monat
		1000 Stunden	%	1 000 DM			%		
15.95	H.v.Wermutwein u.sonst. aromatisierten Weinen
15.96	H.v.Bier	2 840	-3,2	-6,4	105 211	113 732	218 943	-1,6	-0,2
15.97	H.v.Malz	77	-4,9	4,1	2 617	2 378	4 995	-1,8	-0,7
15.98	Mineralbrunnen,H.v. Erfrischungsgetränken ..	2 521	-4,3	-0,2	80 437	60 288	140 725	5,0	0,5
16.00	Tabakverarbeitung	861	-4,9	3,4	33 972	51 214	85 186	3,4	6,3
08	Textil-u.Bekleidungs- gewerbe	14 405	-7,8	-4,1	405 909	364 362	770 271	4,3	-3,2
17	Textilgewerbe	10 499	-7,7	-2,1	305 304	218 730	524 034	5,7	-1,6
17.1	Spinnstoffaufbereitung u.Spinnerei	1 367	-12,0	-2,3	42 507	22 294	64 801	7,8	3,6
17.11	Baumwollaufbereitung u. -spinnerei	841	-14,3	-3,0	26 837	11 123	37 960	12,9	4,6
17.12	Wollaufbereitung u. Streichgarnspinnerei
17.13	Wollaufbereitung u. Kammgarnspinnerei	250	-9,4	0,8	7 348	4 154	11 502	12,9	4,6
17.14	Flachsaufbereitung u. -spinnerei
17.15	Zwirnen u.Texturieren v. Filamentgarnen usw	54	-10,0	-11,5	1 876	873	2 749	18,4	1,9
17.16	Nähgarnfertigung	132	-3,7	-3,7	3 967	5 432	9 399	-12,6	-4,0
17.17	Sonst.Spinnstoffaufbe- reitung u.Spinnerei
17.2	Weberei	2 019	-8,7	-0,1	62 727	46 786	109 513	9,0	-0,2
17.21	Baumwollweberei	1 198	-9,9	-0,3	37 965	25 559	63 524	9,1	-1,6
17.22	Streichgarnweberei	17	-10,5	-45,2	474	239	713	3,8	-32,4
17.23	Kammgarnweberei	293	-9,9	-1,4	8 877	6 143	15 020	3,4	1,5
17.24	Seiden-u.Filamentgarn- weberei	432	0,7	9,1	12 706	12 194	24 900	13,2	7,0
17.25	Sonst.Weberei	79	-27,5	-17,7	2 705	2 651	5 356	6,8	-11,4
17.30	Textilveredlung	1 327	-7,5	-0,8	37 926	24 534	62 460	5,1	-7,0
17.40	H.v.konfektion.Textil- waren (oh.Bekleidung) ..	1 556	-7,0	-7,0	39 141	26 488	65 630	4,6	-7,4
17.5	Sonst.Textilgewerbe (oh.H.v.Maschenware) ...	2 839	-6,4	0,9	89 182	69 883	159 065	4,0	2,0
17.51	H.v.Teppichen	696	-6,5	-3,1	22 417	18 539	40 956	9,3	-3,2
17.52	H.v.Seilerwaren	82	-2,4	-12,8	2 206	1 215	3 421	7,1	-4,6
17.53	H.v.Vliesstoff,Erzeugn. daraus (oh.Bekleidung) .	576	-6,3	0,9	20 296	13 990	34 286	-6,9	0,9
17.54	Textilgewerbe ang	1 485	-6,5	3,7	44 263	36 139	80 402	6,5	5,7
17.60	H.v.gewirktem u. gestricktem Stoff	430	-7,3	-6,9	11 105	8 827	19 932	-0,2	-1,9
17.7	H.v.gewirkten u.ge- strickten Fertigerzeugn.	981	-4,6	-5,6	22 716	19 917	42 633	5,9	-6,8
17.71	H.v.Strumpfwaren	506	-3,4	-2,5	12 158	11 873	24 031	5,8	-4,2
17.72	H.v.Pullovern,Strick- jacken u.ä.	455	-5,8	-8,8	10 558	8 044	18 602	5,9	-9,9

1) Klassifikation der Wirtschaftszweige, Ausgabe 1983 (WZ 93).

1 Betriebe
1.2 Geleistete Arbeiterstunden sowie Bruttolohn- und -gehaltssumme
1.2.1 Im Juni 2001
Deutschland

Nr.der Klas- sifi- kation 1)	Wirtschaftsgliederung	Geleistete Arbeiterstunden			Bruttolohn- und -gehaltssumme				
		Insgesamt	Veränd. zum Vor-		Lohnsumme	Gehaltssumme	Insgesamt	Veränd. zum Vor-	
			monat	jahres- monat				monat	jahres- monat
		1000 Stunden	%	1 000 DM			%		
18	Bekleidungsgewerbe	3 906	-8,1	-9,0	100 605	145 632	246 237	1,6	-6,5
18.10	H.v.Lederbekleidung	37	-2,6	32,1	716	757	1 473	2,1	58,2
18.2	H.v.Bekleidung (oh. Lederbekleidung)	3 846	-8,1	-9,4	99 309	144 248	243 557	1,6	-6,7
18.21	H.v.Arbeits-u.Berufs- bekleidung	188	-4,6	-3,1	4 068	4 677	8 743	-2,4	-2,1
18.22	H.v.Oberbekleidg.(oh.Ar- beits-u.Berufsbekleidg.)	2 196	-8,4	-9,6	56 749	100 966	157 715	0,1	-4,6
18.23	H.v.Wäsche	1 092	-8,2	-9,5	29 197	28 991	58 188	5,4	-12,3
18.24	H.v.sonst.Bekleidg.u. Bekleidungszubehör	370	-8,0	-10,8	9 297	9 614	18 911	4,3	-8,7
18.30	Zurichtung u.Färben v. Fellen,H.v.Pelzwaren ...	23	-8,0	4,6	580	627	1 207	7,2	-2,8
DC	Ledergewerbe	1 980	-11,9	0,2	55 204	57 789	112 993	7,4	0,8
19	Ledergewerbe	1 980	-11,9	0,2	55 204	57 789	112 993	7,4	0,8
19.10	Ledererzeugung	316	-8,1	3,3	9 984	4 873	14 857	5,6	4,4
19.20	Lederverarb.(oh.H.v.Le- derbekleidung u.Schuhen)	412	-8,4	-9,5	10 010	10 654	20 664	8,2	-1,2
19.30	H.v.Schuhen	1 252	-13,9	3,0	35 210	42 262	77 472	7,6	0,6
00	Holzgewerbe (oh.H.v. Möbeln)	10 750	-5,8	-8,4	334 599	176 359	510 958	7,0	-7,4
20	Holzgewerbe (oh.H.v. Möbeln)	10 750	-5,8	-8,4	334 599	176 359	510 958	7,0	-7,4
20.10	Säge-,Möbel-u.Holz- imprägnierwerke	2 441	-5,8	-6,8	68 685	29 531	98 216	3,5	-2,7
20.20	Furnier-,Sperrh.-,Holz- faserpl.-u.-spanpl.Werke	1 930	-5,4	-5,5	72 883	39 114	111 997	14,9	-3,1
20.30	H.v.Konstr.-,Fertigb.t., Ausbauelement.u.s.a.Holz	4 683	-5,8	-12,1	144 005	83 652	227 657	4,7	-13,3
20.40	H.v.Verpackungsmitteln u.Lagerbehältern s.Holz	569	-7,6	-0,7	15 839	6 611	22 450	6,3	1,0
20.5	H.v.Holzwaren eng,Kork-, Flecht-u.Korbwaren	1 127	-5,9	-4,3	33 187	17 451	50 638	9,0	1,1
20.51	H.v.Holzwaren eng, Veredlg.v.Holzwaren	1 111	-5,9	-4,1	32 692	16 837	49 529	8,8	1,2
20.52	H.v.Kork-,Flecht-u. Korbwaren	16	-	-20,0	495	614	1 109	18,2	-5,2
DE	Papier-,Verlags-u. Druckgewerbe	26 738	-5,8	-1,9	1 086 067	1 424 193	2 510 260	3,5	0,1
21	Papiergewerbe	12 912	-5,7	-1,4	498 821	331 379	830 200	4,7	1,8
21.1	H.v.Holzstoff,Zellstoff, Papier,Karton u.Pappe ..	4 408	-5,1	-5,7	182 846	108 435	291 281	2,5	1,2
21.11	H.v.Holzstoff u. Zellstoff	140	-6,0	-1,4	4 643	2 635	7 278	-2,6	3,6
21.12	H.v.Papier,Karton u. Pappe	4 268	-5,1	-5,9	178 203	105 800	284 003	2,7	1,1
21.2	Papier-,Karton-u.Pappe- verarbeitung	8 504	-6,0	1,0	315 975	222 944	538 919	5,9	2,2
21.21	H.v.Weilpapier u.-pappe, Verpackungsmitteln	4 729	-6,3	1,6	167 883	103 782	271 665	1,8	1,2
21.22	H.v.Haushalts-u.Hygiene- art.s.Zellstoff u.Papier	1 569	-3,6	1,7	70 922	49 336	120 258	23,4	11,6
21.23	H.v.Schreibwaren,Büro- bedarf s.Papier u.Pappe	881	-6,2	-2,1	28 404	27 316	55 720	-5,1	-4,9

1) Klassifikation der Wirtschaftszweige, Ausgabe 1993 (WZ 93).

1 Betriebe
1.2 Geleistete Arbeiterstunden sowie Bruttolohn- und -gehaltssumme
1.2.1 Im Juni 2001
Deutschland

Nr. der Klas- sifikation 1)	Wirtschaftsgliederung	Geleistete Arbeiterstunden			Bruttolohn- und -gehaltssumme				
		Insgesamt	Veränd. zum Vor-		Lohnsumme	Gehaltssumme	Insgesamt	Veränd. zum Vor-	
			monat	jahres- monat				monat	jahres- monat
		1000 Stunden	%		1 000 DM			%	
21.24	H.v.Tapeten	252	-1,6	3,7	8 073	4 950	13 023	-13,5	-11,6
21.25	H.v.sonst.Waren aus Papier, Karton u. Peppe ..	1 073	-8,9	-0,8	40 693	37 580	78 253	10,3	0,3
22	Verlags-, Druckgewerbe, Vervielfältigung	13 826	-5,8	-2,4	587 246	1 092 814	1 680 060	3,0	-0,8
22.1	Verlagsgewerbe	2 076	-5,8	-6,8	103 279	758 461	861 740	3,7	0,1
22.11	Buchverlag u. Musikverlag .	259	-2,6	0,4	8 698	150 209	158 907	3,0	-4,5
22.12	Zeitungsverlag	1 507	-6,4	-5,9	84 233	393 597	477 830	4,6	0,1
22.13	Zeitschriftenverlag	150	-4,5	-13,3	5 810	205 204	211 014	2,2	4,8
22.14	Verlag v. bespielten Tonträgern	26	-9,7	-49,0	531	3 816	4 347	14,9	-12,8
22.15	Sonst. Verlagsgewerbe	134	-3,6	-6,9	4 007	5 635	9 642	0,5	-8,6
22.2	Druckgewerbe	11 244	-5,9	-2,1	470 145	312 442	782 587	2,4	-2,0
22.21	Zeitungsdruckerei	831	-9,7	-2,1	47 919	17 712	65 631	-2,3	1,0
22.22	Druckerei (oh. Zeitungs- druckerei)	8 789	-6,2	-2,4	368 558	234 921	603 479	2,7	-3,4
22.23	Druckweiterverarbeitung ..	1 070	-0,9	2,2	33 079	15 017	48 096	1,4	6,3
22.24	Satzherstellung u. Reproduktion	427	-5,1	-2,1	17 288	36 448	53 736	5,8	2,4
22.25	Sonst. Druckgewerbe	127	-5,2	-10,6	3 301	8 344	11 645	3,8	7,3
22.3	Vervielf. v. bsp. Ton-, Bild- u. Datenträgern	506	-4,5	12,4	13 822	21 911	35 733	-2,3	5,1
22.31	Vervielfältigung v. bespielten Tonträgern ..	362	-5,0	13,1	9 216	12 430	21 646	-4,5	11,5
22.32	Vervielfältigung v. bespielten Bildträgern ..	51	-1,9	18,6	1 859	1 705	3 564	9,8	13,5
22.33	Vervielfältigung v. bespielten Datenträgern	93	-4,1	6,9	2 747	7 776	10 523	-1,2	-8,0
DF	Kokerei, Mineralölverar- beitung, H.v. Brütstoffen	1 244	-4,1	-1,3	64 305	131 082	195 397	3,7	11,2
23	Kokerei, Mineralölverar- beitung, H.v. Brütstoffen	1 244	-4,1	-1,3	64 305	131 082	195 397	3,7	11,2
23.10	Kokerei	71	-7,8	-34,3	3 580	1 222	4 782	-8,7	-30,8
23.20	Mineralölverarbeitung	1 128	-4,2	1,9	58 002	124 388	183 390	3,9	13,5
23.30	H. u. Verarb. v. Spelt- u. Brütstoffen	44	4,8	-	1 743	5 482	7 225	7,5	0,5
D6	Chemische Industrie	27 207	-6,8	-1,2	1 130 524	2 078 336	3 208 860	-14,4	-0,6
24	Chemische Industrie	27 207	-6,8	-1,2	1 130 524	2 078 336	3 208 860	-14,4	-0,6
24.1	H.v. chemischen Grund- stoffen	11 404	-7,7	0,0	518 305	717 160	1 235 465	-24,7	-4,0
24.11	H.v. Industriegasen	204	2,0	-0,5	7 598	24 877	32 473	19,9	6,6
24.12	H.v. Farbstoffen u. Pigmenten	706	-8,2	-2,8	31 522	35 895	67 417	-12,2	4,5
24.13	H.v. sonst. anorganischen Grundstoffen u. Chemik. ..	1 270	-4,9	1,8	51 255	67 228	118 483	-21,8	-7,7
24.14	H.v. sonst. organischen Grundstoffen u. Chemik. ..	2 421	-9,0	-4,0	129 304	161 161	290 465	-10,6	4,8
24.15	H.v. Düngemitteln u. Stickstoffverbindungen ..	885	-9,2	6,1	33 902	22 526	56 428	-5,7	2,5
24.16	H.v. Kunststoff in Pri- märformen	5 854	-7,8	0,9	262 237	402 638	664 875	-33,2	-8,3

1) Klassifikation der Wirtschaftszweige, Ausgabe 1993 (WZ 93).

1 Betriebe
1.2 Geleistete Arbeiterstunden sowie Bruttolohn- und -gehaltssumme
1.2.1 Im Juni 2001
Deutschland

Nr. der Klas- sifikation 1)	Wirtschaftsgliederung	Geleistete Arbeiterstunden			Bruttolohn- und -gehaltssumme				
		Insgesamt	Veränd. zum Vor-		Lohnsumme	Gehaltssumme	Insgesamt	Veränd. zum Vor-	
			monat	jahres- monat				monat	jahres- monat
		1000 Stunden	%		1 000 DM			%	
24.17	H.v.synthetischem Kautschuk in Primärformen ..	64	-7,3	-	2 489	2 835	5 324	-7,2	-1,1
24.20	H.v.Schädlingsbekämpfungs-u.Pflanzenschutzm.	188	-5,5	3,9	7 607	22 883	30 490	11,0	-1,8
24.30	H.v.Anstrichmitteln, Druckfarben u.Kitten ...	2 627	-4,8	-2,0	97 128	184 533	281 661	8,6	2,4
24.4	H.v.pharmazeut.Erzeugn. ..	5 244	-6,1	1,1	210 540	737 247	947 787	-12,3	3,1
24.41	H.v.pharmazeut. Grundstoffen	237	-7,1	-6,3	11 537	12 570	24 107	-6,8	-39,7
24.42	H.v.pharmazeut.Spezialitäten u.sonst.Erzeugn. .	5 007	-6,0	1,5	199 003	724 677	923 680	-12,4	4,6
24.5	H.v.Seifen,Wesch-,Reinigungs-u.Körperpflegem. .	2 843	-7,2	-9,9	88 243	150 782	239 035	-4,9	-17,8
24.51	H.v.Seifen,Wesch-,Reinigungs-u.Poliermitteln ..	1 150	-6,6	-19,1	49 067	62 269	105 336	-7,7	-32,1
24.52	H.v.Duft-u.Körperpflegemitteln	1 493	-7,6	-1,3	45 176	88 523	133 699	-2,6	-1,4
24.6	H.v.sonst.chemischen Erzeugnissen	3 425	-6,9	1,7	148 443	237 176	385 619	-3,0	15,8
24.61	H.v.pyrotechnischen Erzeugnissen	288	-10,3	1,4	11 525	10 182	21 707	21,1	9,2
24.62	H.v.Klebstoffen u. Gelatine	501	-7,6	47,8	23 923	36 037	59 960	-14,5	79,8
24.63	H.v.etherischen Ölen	141	-3,4	-11,9	5 796	14 472	20 268	-0,8	1,4
24.64	H.v.fotochemischen Erzeugnissen	333	-6,5	-8,8	15 409	22 556	37 965	-9,4	-5,0
24.65	H.v.unbespielten Ton-, Bild-u.Datenträgern	198	-3,4	-	9 215	8 057	17 272	15,7	-0,5
24.66	H.v.chemischen Erzeugnissen ang	1 964	-6,9	-2,8	82 575	145 872	228 447	-1,7	12,8
24.70	H.v.Chemiefasern	1 676	-4,9	-6,0	60 258	28 545	88 803	0,5	-4,9
DM	H.v.Gummi-u.Kunststoffwaren	34 580	-5,6	1,0	1 149 989	729 543	1 879 532	4,3	2,7
25	H.v.Gummi-u.Kunststoffwaren	34 580	-5,6	1,0	1 149 989	729 543	1 879 532	4,3	2,7
25.1	H.v.Gummiwaren	7 016	-7,0	-0,6	269 461	157 536	426 997	-0,5	5,2
25.11	H.v.Bereifungen	2 084	-6,7	3,0	98 306	48 992	147 298	1,1	10,2
25.12	Runderneuerung v. Bereifungen	108	-7,7	-22,3	3 361	1 534	4 895	-0,9	-16,3
25.13	H.v.sonst.Gummiwaren	4 824	-7,1	-1,4	167 794	107 010	274 804	-1,2	3,2
25.2	H.v.Kunststoffwaren	27 564	-5,2	1,3	880 528	572 007	1 452 535	5,8	1,9
25.21	H.v.Platten,Folien usw a.Kunststoff	7 158	-6,4	0,3	253 799	161 103	414 902	5,0	1,7
25.22	H.v.Verpackungsmitteln a.Kunststoff	3 699	-5,3	0,9	119 610	60 225	179 835	5,1	1,2
25.23	H.v.Baubedarfsartikeln a.Kunststoff	3 704	-5,5	-8,3	115 544	94 999	210 543	7,0	-3,8
25.24	H.v.sonst.Kunststoffwaren	13 003	-4,4	5,2	391 575	255 680	647 255	6,0	4,3
OI	Glasgewerbe,Keramik, Verarb.v.Steinen u.Erden	22 569	-5,8	-4,8	731 454	513 782	1 245 236	3,8	-2,7
26	Glasgewerbe,Keramik, Verarb.v.Steinen u.Erden	22 569	-5,8	-4,8	731 454	513 782	1 245 236	3,8	-2,7
26.1	H.u.Verarb.v.Glas	6 238	-6,7	-1,1	207 569	119 862	327 431	2,8	0,1

1) Klassifikation der Wirtschaftszweige, Ausgabe 1993 (WZ 93).

1 Betriebe
1.2 Geleistete Arbeiterstunden sowie Bruttolohn- und -gehaltssumme
1.2.1 Im Juni 2001
Deutschland

Nr.der Klassi- fikation 1)	Wirtschaftsgliederung	Geleistete Arbeiterstunden			Bruttolohn- und -gehaltssumme				
		Insgesamt	Veränd. zum Vor-		Lohnsumme	Gehaltssumme	Insgesamt	Veränd. zum Vor-	
			monat	jahres- monat				monat	jahres- monat
		1000 Stunden	%		1 000 DM			%	
26.11	H.v.Flechglas	307	-2,9	-5,8	10 436	6 280	16 716	-3,3	-3,4
26.12	Veredlg.u.Verarb.v. Flachglas	2 280	-5,7	-0,1	65 522	37 056	102 578	1,2	1,1
26.13	H.v.Hohlglas	1 891	-7,2	-2,0	69 615	30 598	100 213	6,6	-0,9
26.14	H.v.Glasfaser	411	-7,0	3,0	15 609	10 530	26 139	-0,1	0,4
26.15	H.,Veredlg.u.Verarb.v. sonst.Glas,techn.Glasw.	1 349	-8,2	-1,5	46 387	35 398	81 785	2,8	0,9
26.2	Keramik (oh.Ziegelei u. Baukeramik)	3 180	-8,4	-0,7	99 173	62 253	161 426	1,8	-2,2
26.21	H.v.keramischen Haus- haltsw.u.Ziergegenst. ..	1 232	-9,7	-2,6	34 756	15 447	50 203	-2,7	-5,1
26.22	H.v.Sanitärkeramik	331	-6,8	3,8	9 988	9 713	19 701	-0,1	-3,6
26.23	H.v.Isolatoren u. Isolierteilen s.Keramik	377	-10,9	-3,6	13 415	7 700	21 115	10,6	2,5
26.24	H.v.keramischen Erzeugn. f.sonst.techn.Zwecke ...	231	-7,2	-6,1	7 052	7 543	14 595	4,8	-13,0
26.25	H.v.keramischen Erzeugnissen ang	284	-9,6	-4,7	8 057	4 505	12 562	0,6	-3,3
26.26	H.v.feuerfesten keramischen Werkstoffen	725	-5,5	6,3	25 905	17 345	43 250	3,6	4,7
26.30	H.v.keramischen Wand-u. Bodenfliesen u.-platten	490	-7,0	-15,4	14 527	7 978	22 505	-1,1	-9,4
26.40	Ziegelei,H.v.sonst. Baukeramik	1 278	-5,4	-11,9	42 681	24 586	67 267	6,6	-5,6
26.5	H.v.Zement,Kalk u. gebranntem Gips	1 211	-6,8	-7,1	47 995	53 251	101 246	14,2	-0,3
26.51	H.v.Zement	894	-7,3	-5,5	35 634	43 846	79 480	17,9	2,3
26.52	H.v.Kalk	196	-6,2	-15,2	7 980	6 440	14 420	-1,0	-8,1
26.53	H.v.gebranntem Gips	121	-4,0	-4,0	4 381	2 965	7 346	9,4	-9,2
26.6	H.v.Erzeugnissen s. Beton,Zement u.Gips	7 620	-4,6	-7,8	233 229	175 464	408 693	2,3	-5,2
26.61	H.v.Betonerzeugnissen f. d.Bau u.Kalksandsteinen	5 168	-4,1	-8,2	154 933	97 931	252 864	1,2	-7,7
26.62	H.v.Gipserzeugnissen f. d.Bau	207	-	-8,8	8 663	5 042	13 705	17,7	3,0
26.63	H.v.Transportbeton	1 362	-5,7	-8,4	39 016	27 564	66 580	1,6	-6,0
26.64	H.v.Mörtel	426	-6,8	-2,7	14 444	27 897	42 341	6,7	3,5
26.65	H.v.Faserzementwaren	177	-11,5	-18,8	6 833	8 277	15 110	1,4	1,4
26.66	H.v.Erzeugnissen s. Beton,Zement u.Gips ang	280	-3,5	6,5	9 340	8 753	18 093	0,9	6,4
26.70	Be-u.Verarb.v.Natur- steinen ang	728	-3,5	-3,1	19 942	11 015	30 957	1,1	-5,5
26.8	H.v.sonst.Mineral- erzeugnissen	1 824	-3,5	-1,8	66 338	59 373	125 711	6,8	-0,4
26.81	H.v.Mühl-,Polier-u.ß. Steinen,Schleifwerkzeug.	639	-4,3	4,8	25 706	22 211	47 917	15,0	7,7
26.82	H.v.Mineraler- zeugnissen ang	1 185	-3,0	-5,0	40 632	37 162	77 794	2,3	-4,8
DJ	Metallerzg.u.-bearb., H.v.Metalllerzeugnissen .	81 139	-5,6	1,7	3 036 812	1 818 881	4 855 693	5,9	2,0
27	Metallerzg.u.-bearbeitung.	24 829	-5,5	1,1	1 042 433	551 528	1 593 961	1,2	1,6
27.10	Erzeugung v.Roh Eisen, Stahl,Ferroleg.(EGKS) ..	7 023	-6,0	-4,6	309 028	171 319	480 347	-4,8	-1,0

1) Klassifikation der Wirtschaftszweige, Ausgabe 1993 (WZ 93).

1 Betriebe
1.2 Geleistete Arbeiterstunden sowie Bruttolohn- und -gehaltssumme
1.2.1 Im Juni 2001
Deutschland

Nr. der Klassi- fikation 1)	Wirtschaftsgliederung	Geleistete Arbeiterstunden			Bruttolohn- und -gehaltssumme				
		Insgesamt	Veränd. zum Vor-		Lohnsumme	Gehaltssumme	Insgesamt	Veränd. zum Vor-	
			monat	jahres- monat				monat	jahres- monat
		1000 Stunden	%		1 000 DM			%	
27.2	H.v.Rohren	2 612	-6,4	1,2	105 307	56 637	161 944	8,3	-8,0
27.21	H.v.Rohren u.Rohrstücken a.Guß Eisen	224	-5,9	-8,9	7 962	5 729	13 691	1,1	-21,1
27.22	H.v.Stahlrohren u.Rohr- stücken a. Eisen u.Stahl	2 388	-6,5	2,2	97 345	50 908	148 253	9,0	-6,6
27.3	Sonst.erste Bearb.v.Ei- sen, Stahl, H.v.Ferroleg.	2 112	-5,7	-0,2	82 778	49 216	131 994	5,3	0,9
27.31	H.v.Blankstahl	436	3,6	22,2	13 056	8 976	22 032	-8,6	4,4
27.32	H.v.Kaltband unter 500 mm Breite	744	-7,8	-12,8	34 517	22 041	56 558	14,3	-4,5
27.33	H.v.Kaltprofilen	176	-5,9	15,0	6 621	4 079	10 700	8,2	11,9
27.34	H.v.gezogenem Draht	529	-8,8	-0,9	20 555	8 804	29 359	2,9	4,9
27.35	Erste Bearb.v.Eisen u. Stahl ang, H.v.Ferroleg.	228	-7,3	3,2	8 029	5 316	13 345	-0,4	3,4
27.4	Erzeugung u.erste Bearb. v.NE-Metallen	5 595	-4,9	2,5	250 738	168 486	417 224	2,0	6,0
27.41	Erzeugung u.erste Bearb. v.Edelmetallen	217	-7,3	21,9	10 541	17 031	27 572	42,2	28,7
27.42	Erzeugung u.erste Bearb. v.Aluminium	2 795	-2,5	5,1	129 526	80 355	209 881	8,1	6,7
27.43	Erzeugung u.erste Bearb. v.Blei, Zink u.Zinn	447	-3,9	3,2	17 313	11 141	28 454	-3,6	4,6
27.44	Erzeugung u.erste Bearb. v.Kupfer	1 711	-8,2	-3,3	75 706	46 537	122 243	-10,8	2,0
27.45	Erzeugung u.erste Bearb. v.sonst.NE-Metallen	425	-6,6	1,7	17 652	11 422	29 074	0,5	2,2
27.5	Gießereiindustrie	7 487	-4,9	6,4	294 582	107 870	402 452	4,0	5,1
27.51	Eisengießerei	3 471	-6,0	4,4	143 378	45 323	188 701	4,3	4,0
27.52	Stahlgießerei	753	-4,1	9,5	26 283	16 125	42 408	0,9	-1,2
27.53	Leichtmetallgießerei	2 621	-4,2	7,9	97 122	35 195	132 317	4,0	6,8
27.54	Buntmetallgießerei	642	-3,3	7,9	27 798	11 227	39 026	6,0	13,0
28	H.v.Metallerzeugnissen ...	56 310	-5,7	1,9	1 994 379	1 267 353	3 261 732	8,4	2,2
28.1	Stahl-u.Leichtmetallbau ..	12 069	-4,9	-0,9	374 448	267 495	641 943	4,8	0,2
28.11	H.v.Stahl-u.Leicht- metallkonstruktionen ...	9 525	-5,0	0,3	298 171	212 117	510 288	5,1	1,0
28.12	H.v.Ausbauelementen a. Stahl u.Leichtmetall ...	2 544	-4,4	-5,2	76 277	55 378	131 655	3,5	-2,8
28.2	Kessel-u.Behälterbau (oh.H.v.Dampfkesseln) ..	2 046	-7,7	-2,9	80 741	68 342	147 083	13,5	-1,2
28.21	H.v.Tanks u.Sammel- behältern	1 073	-6,0	-1,3	38 218	22 452	60 670	7,2	-2,1
28.22	H.v.Zentralheizungs- Heizkörpern u.-Kesseln .	973	-10,5	-4,7	42 523	43 890	86 413	18,5	-0,5
28.30	H.v.Dampfkesseln (oh. Zentralheizungskessel) .	2 458	-1,1	-0,5	94 486	69 825	164 311	3,8	-7,3
28.40	H.v.Schmiede-, Press-, Zieh-, Stanzteilen u.ä. .	8 733	-6,0	5,3	325 891	164 769	490 660	6,1	4,6
28.5	Oberfläch.veredlg., Wär- mebehandlg., Mechanik ang	9 439	-5,8	9,4	298 188	121 969	420 137	6,7	10,5
28.51	Oberfläch.veredlg.u. Wärmebehandlung	4 406	-5,4	8,7	138 314	61 485	199 809	6,4	9,1
28.52	Mechanik ang	5 033	-6,2	10,1	159 854	60 474	220 328	7,0	11,8

1) Klassifikation der Wirtschaftszweige, Ausgabe 1993 (WZ 93).

1 Betriebe
1.2 Geleistete Arbeiterstunden sowie Bruttolohn- und -gehaltssumme
1.2.1 Im Juni 2001

Deutschland

Nr.der Klassi- fikation 1)	Wirtschaftsgliederung	Geleistete Arbeiterstunden			Bruttolohn- und -gehaltssumme				
		Insgesamt	Veränd. zum Vor-		Lohnsumme	Gehaltssumme	Insgesamt	Veränd. zum Vor-	
			monet	jahres- monet				monet	jahres- monet
		1000 Stunden	%		1 000 DM			%	
28.6	H.v.Schneidw.,Werkzeug., Schlüssern u.Beschlägen	9 909	-5,5	2,1	384 755	292 572	677 327	12,2	2,6
28.61	H.v.Schneidwaren u. Bestecken	508	-1,4	3,9	18 323	13 880	32 203	1,5	8,4
28.62	H.v.Werkzeugen	5 227	-5,3	5,9	211 187	153 072	364 259	14,4	4,0
28.63	H.v.Schlüssern u. Beschlügen	4 174	-6,2	-2,5	155 245	125 620	280 865	10,7	0,2
28.7	H.v.sonst.EBM-Waren	11 656	-6,8	-1,7	435 890	284 381	720 271	11,1	0,7
28.71	H.v.Behältern a.Eisen u. Stahl	322	-7,2	-6,1	11 797	6 482	18 279	0,7	-0,1
28.72	H.v.Verpeckungen u. Verschlüssen a.Metall ..	1 301	-5,5	-1,8	53 317	27 876	81 193	10,6	0,6
28.73	H.v.Drahtwaren	1 208	-7,2	-0,9	42 513	26 384	68 897	6,2	1,4
28.74	H.v.Schrauben,Nieten, Ketten u.Federn	3 724	-7,0	-1,1	142 376	83 021	225 397	11,2	1,6
28.75	H.v.EBM-Waren ang	5 101	-7,0	-2,1	185 887	140 618	326 505	12,8	-0,1
OK	Maschinenbau	73 382	-5,6	1,7	3 262 692	3 598 294	6 860 986	12,4	2,8
29	Maschinenbau	73 382	-5,6	1,7	3 262 692	3 598 294	6 860 986	12,4	2,8
29.1	H.v.Masch.f.d.Erzeugung u.Nutzung v.mech.Energie	17 637	-4,8	1,2	815 281	798 888	1 614 169	10,4	0,5
29.11	H.v.Verbrunn.mot.u.Turb. (oh.Strassenfahrz.u.ä.) .	2 112	1,7	-8,7	116 989	169 816	286 785	10,7	-6,4
29.12	H.v.Pumpen u. Kompressoren	4 475	-4,7	1,6	211 309	224 222	435 531	11,9	3,6
29.13	H.v.Armaturen	4 188	-4,8	1,2	172 222	206 351	378 573	5,2	1,9
29.14	H.v.Lagern,Betrieben, Zahnradern,Antriebselem.	6 882	-6,8	4,2	314 781	198 499	513 280	12,9	1,1
29.2	H.v.sonst.Maschinen f. unspezifische Verwendung	17 720	-5,8	0,2	742 872	940 063	1 682 935	10,9	2,4
29.21	H.v.Öfen u.Brennern	748	-5,2	-2,1	29 747	64 160	93 907	16,9	-11,0
29.22	H.v.Hebezeugen u. Fördermitteln	6 246	-4,2	1,3	259 801	274 291	533 892	5,1	6,4
29.23	H.v.kälte-u.lufttechn. Erzeugn.f.gewerbl.Zwecke	3 747	-7,2	-4,2	151 515	200 303	351 818	15,2	-1,8
29.24	H.v.Maschinen f.unspezifische Verwendung ang ..	6 979	-6,4	2,0	302 009	401 309	703 318	12,8	3,6
29.3	H.v.land-u.forstw. Maschinen	2 074	-7,2	1,8	91 819	64 587	156 406	11,5	3,5
29.31	H.v.Ackerschleppern	470	-4,1	11,6	28 540	15 409	43 949	26,5	10,6
29.32	H.v.sonst.land-u. forstw.Maschinen	1 604	-8,0	-0,8	63 279	49 178	112 457	6,6	0,8
29.40	H.v.Werkzeugmaschinen	9 472	-5,3	4,6	420 613	485 528	906 141	15,1	4,8
29.5	H.v.Masch.f.sonst.best. Wirtschaftszweige	21 093	-5,9	2,4	928 699	1 068 981	1 997 690	13,4	3,0
29.51	H.v.Masch.f.Metallherzeug- ung,Walzwerkseinr.usw .	719	-5,2	2,7	27 225	50 270	77 495	6,3	0,0
29.52	H.v.Bergwerks-,Bau-u. Baustoffmaschinen	2 885	-2,6	-2,7	127 078	134 141	261 217	13,8	-3,9
29.53	H.v.Masch.f.Ernährungs- gewerbe u.Tabakverarb. .	1 386	-4,0	-3,6	58 511	86 292	144 803	14,1	-3,9
29.54	H.v.Masch.f.d.Textil-, Bekleidg.-u.Ledergewerbe	2 628	-9,1	-5,4	118 616	124 542	243 158	11,3	-2,5
29.55	H.v.Masch.f.d.Papier- gewerbe	899	-6,2	2,2	46 448	64 232	110 680	-0,7	8,1

1) Klassifikation der Wirtschaftszweige, Ausgabe 1993 (WZ 93).

1 Betriebe
1.2 Geleistete Arbeiterstunden sowie Bruttolohn- und -gehaltssumme
1.2.1 Im Juni 2001
Deutschland

Nr. der Klas- sifi- kation 1)	Wirtschaftsgliederung	Geleistete Arbeiterstunden			Bruttolohn- und -gehaltssumme					
		Insgesamt	Veränd. zum Vor-		Lohnsumme	Gehaltssumme	Insgesamt	Veränd. zum Vor-		
			monat	jahres- monat				monat	jahres- monat	
		1000 Stunden	%		1 000 DM				%	
29.56	H.v.Mesch.f.best.Wirt- schaftszweige ang	12 598	-6,1	6,2	550 823	609 514	1 160 337	15,8	6,7	
29.60	H.v.Waffen u.Munition	587	-9,6	-1,5	33 529	46 393	79 922	36,8	1,6	
29.7	H.v.Haushaltsgeräten ang .	4 799	-5,3	0,9	229 879	193 844	423 723	12,2	8,2	
29.71	H.v.elektrischen Haushaltsgeräten	4 282	-4,9	2,4	210 683	169 462	380 145	16,7	8,9	
29.72	H.v.nichtelektrischen Heiz-,Koch-u.ä.Gerät.ang	507	-8,0	-10,0	19 196	24 382	43 578	-15,9	2,4	
DL	H.v.Büromasch.,Dv-Gerät. u.-eintr.;Elektrotech.usw	58 140	-5,5	1,6	2 268 834	3 682 442	5 951 276	7,5	6,1	
30.0	H.v.Büromasch.,Dv-Gerät. u.-eintr.	1 846	-7,4	7,2	65 143	179 691	244 834	-3,0	5,2	
30.01	H.v.Büromaschinen	590	-8,7	5,9	21 829	42 592	64 421	4,7	5,3	
30.02	H.v.Dv-Gerät.u.-eintr.	1 255	-6,8	7,8	43 314	137 099	180 413	-5,5	5,2	
31	H.v.Geräten d.Elekttriz. erzp.,-verteilung u.ä. .	31 479	-6,2	1,5	1 242 138	1 564 396	2 806 534	7,5	4,8	
31.10	H.v.Elektromotoren,Gene- ratoren,Transformatoren	6 590	-5,3	1,4	257 508	228 388	485 896	3,8	7,9	
31.20	H.v.Elekttriz.vertlg.-u. -schalteinrichtungen ...	12 592	-3,8	1,0	494 036	882 376	1 376 412	8,1	5,4	
31.30	H.v.isol.Elektrokabeln, -leitungen u.-drähten ..	2 035	-7,1	2,4	82 480	58 612	141 092	8,4	-0,3	
31.40	H.v.Akkumulatoren u. Batterien	640	-6,4	10,7	32 649	22 743	55 392	16,0	5,8	
31.50	H.v.elektrischen Lampen u.Leuchten	2 833	-7,8	2,1	102 586	96 794	199 380	9,0	-1,9	
31.6	H.v.elekttr.Ausrüstg.ang ..	6 789	-5,8	1,1	272 879	275 483	548 362	8,0	4,6	
31.61	H.v.elekttr.Ausrüstg.f. Motoren u.Fahrzeuge ang	4 137	-6,1	-0,1	170 723	124 972	295 695	7,5	-0,1	
31.62	H.v.sonst.elekttr. Ausrüstg.ang	2 652	-5,4	3,1	102 156	150 511	252 667	8,6	10,7	
32	Rundfunk-,Fernseh-u. Nachrichtentechnik	10 349	-5,8	-1,2	424 027	920 982	1 345 019	1,4	8,8	
32.10	H.v.elektronischen Bauelementen	5 039	-8,3	6,4	213 168	343 750	556 918	6,5	17,8	
32.20	H.v.nachrichtentechni- schen Geräten u.Eintr. ..	3 427	1,7	-8,4	135 787	464 971	600 758	-3,7	3,6	
32.30	H.v.Rundfunk-,Fernseh-, phono-,videotechn.Gerät.	1 883	-11,1	-5,8	75 072	112 271	187 343	4,5	1,9	
33	Medizin-,Mess-,Steuer- u.Regelungstechnik,Optik	14 467	-5,5	3,1	537 526	1 017 363	1 554 889	15,2	6,2	
33.10	H.v.med.Geräten u.ortho- pädischen Vorrichtungen	6 304	-4,0	4,5	215 805	262 519	478 124	11,0	5,9	
33.20	H.v.Meß-,Kontroll-, Navig.-u.ä.Instr.u.Vorr.	5 551	-5,8	5,2	213 260	552 189	765 449	15,2	4,4	
33.30	H.v.industriellen Prozeß-Steuerungsanlg. .	501	-5,8	7,1	16 851	48 856	65 707	12,7	3,9	
33.40	H.v.optischen u. fotografischen Geräten .	1 753	-8,9	-4,8	78 085	141 303	219 388	26,3	17,9	
33.50	H.v.Uhren	358	-10,3	-12,3	13 725	12 496	26 221	15,0	-12,6	
DM	Fahrzeugbau	79 318	-5,3	2,0	3 785 789	2 621 010	6 406 799	-11,1	3,9	
34	H.v.Kraftwagen u. Kraftwagenteilen	68 054	-6,1	1,8	3 272 583	2 113 272	5 385 855	-13,1	3,6	

1) Klassifikation der Wirtschaftszweige, Ausgabe 1993 (WZ 93).

1 Betriebe
1.2 Geleistete Arbeiterstunden sowie Bruttolohn- und -gehaltssumme
1.2.1 Im Juni 2001
Deutschland

Nr. der Klas- sifikation 1)	Wirtschaftsgliederung	Geleistete Arbeiterstunden			Bruttolohn- und -gehaltssumme					
		Insgesamt	Veränd. zum Vor-		Lohnsumme	Gehaltssumme	Insgesamt	Veränd. zum Vor-		
			monet	jahres- monet				monet	jahres- monet	
		1000 Stunden	%		1 000 DM				%	
34.10	H.v.Kraftwagen u. Kraftwagenmotoren	38 227	-5,5	2,2	1 964 887	1 327 520	3 292 407	-18,6	3,6	
34.20	H.v.Karosserien, Aufbauten u.Anhängern ..	3 547	-4,5	0,1	119 552	70 127	189 679	5,0	-2,5	
34.30	H.v.Teilen u.ä.f.Kraft- wagen u. deren Motoren ..	26 280	-7,1	1,3	1 188 144	715 625	1 903 769	-3,6	4,2	
35	Sonst.Fahrzeugbau	11 264	-0,1	3,2	513 206	507 738	1 020 944	1,6	5,5	
35.1	Schiffbau	2 654	1,5	12,2	103 907	55 130	159 037	11,2	6,9	
35.11	Schiffbau (oh.Boots-u. Yachtbau)	2 362	2,0	10,8	94 581	48 596	144 177	10,7	5,9	
35.12	Boots- u.Yachtbau	292	-2,3	24,8	9 326	5 534	14 860	15,4	17,1	
35.20	Schienenfahrzeugbau	3 440	-1,1	-4,9	144 473	91 568	236 041	8,0	0,4	
35.30	Luft-u.Raumfahrzeugbau ...	3 950	1,2	6,0	212 708	336 590	549 298	-4,4	7,1	
35.4	H.v.Krafträdern,Fahrrä- dern u.Behindertenfahrz.	1 031	-4,1	3,4	44 806	20 922	65 727	15,1	9,4	
35.41	H.v.Krafträdern	354	-1,7	36,7	25 304	8 788	34 092	27,9	31,3	
35.42	H.v.Fahrrädern	546	-4,7	-9,3	15 137	7 213	22 350	4,6	-9,4	
35.43	H.v.Behinderten- fahrzeugen	131	-7,8	-3,7	4 364	4 921	9 285	2,4	-2,0	
35.50	Fahrzeugbau ang	189	-8,3	-10,4	7 313	3 528	10 841	-2,3	-2,8	
DN	H.v.Möbeln,Schmuck,Mu- sikinstr.usw,Recycling .	19 582	-7,7	-0,9	861 402	454 950	1 116 352	8,2	-5,0	
36	H.v.Möbeln,Schmuck, Musikinstr.,Sportger.usw	18 534	-8,1	-1,7	836 120	441 436	1 077 556	8,4	-5,4	
36.1	H.v.Möbeln	13 799	-8,5	-2,1	488 158	299 302	787 460	6,9	-3,5	
36.11	H.v.Sitzmöbeln	3 998	-8,4	-0,3	134 513	82 866	217 369	5,2	-3,0	
36.12	H.v.Büro-u.Ladenmöbeln ...	1 945	-7,5	-2,2	69 430	50 324	119 754	6,7	-2,1	
36.13	H.v.Küchermöbeln	1 753	-6,4	-3,0	73 474	59 873	127 347	12,0	-6,2	
36.14	H.v.sonst.Möbeln	5 598	-9,7	-2,9	186 708	105 788	302 496	6,5	-3,2	
36.15	H.v.Matratzen	504	-6,8	-3,5	14 033	6 461	20 494	3,2	-3,7	
36.2	H.v.Schmuck u.ä. Erzeugnissen	534	-8,3	-0,7	17 526	15 437	32 963	11,2	-2,2	
36.21	Prägen v.Münzen u. Medaillen	57	3,6	128,0	1 633	328	1 961	13,5	88,7	
36.22	H.v.Schmuck,Gold-u. Silberschmiedewaren	477	-9,5	-7,0	15 893	15 109	31 002	11,0	-5,1	
36.30	H.v.Musikinstrumenten	498	-6,6	9,4	15 934	7 394	23 328	8,6	1,5	
36.40	H.v.Sportgeräten	418	-9,5	-7,3	12 985	7 468	20 433	-3,6	-2,1	
36.50	H.v.Spielwaren	980	-7,7	-3,5	29 382	27 739	57 121	10,8	-2,3	
36.6	H.v.sonst.Erzeugnissen ...	2 324	-5,8	0,4	72 155	84 096	156 251	16,9	-16,3	
36.61	H.v.Pantasieschmuck	59	-10,6	-29,8	1 753	1 575	3 328	14,4	-20,1	
36.62	H.v.Besen u.Bürsten	494	-5,0	2,5	16 933	8 653	25 586	11,2	10,5	
36.63	H.v.Erzeugnissen ang	1 771	-5,9	1,3	53 469	73 868	127 337	18,2	-20,0	
37	Recycling	1 048	-	14,9	25 282	13 514	38 796	3,0	7,1	
37.10	Recycling v.Schrott	365	-4,5	-1,8	10 700	6 865	17 565	4,5	-2,4	
37.20	Recycling v.nichtmetall. Altmet.u.Reststoffen ...	683	2,8	27,5	14 582	6 649	21 231	1,7	16,5	

1) Klassifikation der Wirtschaftszweige, Ausgabe 1993 (WZ 93).

1 Betriebe
1.2 Geleistete Arbeiterstunden sowie Bruttolohn- und -gehaltssumme
1.2.2 Januar - Juni 2001
Deutschland

Land Hauptgruppen	Geleistete Arbeiterstunden		Bruttolohn- und -gehaltssumme			
	Insgesamt	Veränderung zum Vorjahreszeitraum	Lohnsumme	Gehaltssumme	Insgesamt	Veränderung zum Vorjahreszeitraum
	1000 Stunden	%	1 000 DM			%
Baden-Württemberg	594 921	0,9	22 484 438	23 539 195	46 023 633	4,4
Bayern	567 073	-0,5	20 190 192	22 658 407	42 848 599	5,5
Berlin	47 638	0,2	1 741 441	2 417 299	4 158 740	3,5
Brandenburg	51 562	-0,8	1 334 360	975 916	2 310 276	1,9
Bremen	33 805	1,0	1 267 562	1 216 994	2 484 556	5,0
Hamburg	34 869	-0,5	1 471 739	2 879 022	4 350 761	5,3
Hessen	208 384	-1,9	7 675 958	8 700 818	16 376 776	1,8
Mecklenburg-Vorpommern	28 608	0,7	654 708	433 513	1 088 221	4,5
Niedersachsen	297 094	-2,2	10 847 999	8 064 475	18 912 474	4,0
Nordrhein-Westfalen	734 885	-2,2	25 944 748	23 480 454	49 425 202	0,4
Rheinland-Pfalz	153 555	-1,5	5 406 552	5 047 707	10 454 259	2,9
Saarland	60 673	-2,6	2 346 012	1 132 734	3 478 746	4,8
Sachsen	132 929	2,1	3 142 783	2 140 588	5 283 371	8,1
Sachsen-Anhalt	64 008	2,5	1 533 230	909 960	2 443 190	4,0
Schleswig-Holstein	67 867	-3,1	2 284 773	2 346 329	4 631 102	2,0
Thüringen	83 412	3,0	1 869 571	1 153 867	3 023 438	7,9
Deutschland	3 161 281	-0,8	110 196 066	107 097 278	217 293 344	3,4
Früheres Bundesgebiet	2 792 393	-1,1	101 419 340	101 108 718	202 528 058	3,2
Neue Länder und Berlin-Ost	368 888	1,9	8 776 726	5 988 560	14 765 286	6,0
Vorleistungsgüterproduzenten						
Deutschland	1 522 530	-0,5	52 451 851	43 027 707	95 479 558	3,8
Früheres Bundesgebiet	1 348 519	-0,9	48 244 868	40 508 925	88 753 793	3,5
Neue Länder und Berlin-Ost	174 011	2,5	4 206 983	2 518 782	6 725 765	7,4
Investitionsgüterproduzenten						
Deutschland	1 042 930	0,2	40 692 336	42 141 700	82 834 036	4,4
Früheres Bundesgebiet	932 550	0,0	37 777 562	40 102 238	77 879 800	4,3
Neue Länder und Berlin-Ost	110 380	2,3	2 914 774	2 039 462	4 954 236	5,4
Gebrauchsgüterproduzenten						
Deutschland	147 828	-3,2	4 826 064	3 971 330	8 797 394	1,2
Früheres Bundesgebiet	131 648	-4,2	4 482 726	3 741 734	8 224 460	0,5
Neue Länder und Berlin-Ost	16 180	6,2	343 338	229 596	572 934	11,9
Verbrauchsgüterproduzenten						
Deutschland	447 993	-3,0	12 225 815	17 956 541	30 182 356	0,5
Früheres Bundesgebiet	379 676	-3,3	10 914 184	16 755 821	27 670 005	0,4
Neue Länder und Berlin-Ost	68 317	-1,3	1 311 631	1 200 720	2 512 351	2,3

1 Betriebe
1.2 Geleistete Arbeiterstunden sowie Bruttolohn- und -gehaltssumme
1.2.2 Januar - Juni 2001
Deutschland

Nr. der Klassi- fikation 1)	Wirtschaftsgliederung	Geleistete Arbeiterstunden		Bruttolohn- und -gehaltssumme			
		Insgesamt	Veränderung zum Vorjahreszeitraum	Lohnsumme	Gehaltssumme	Insgesamt	Veränderung zum Vorjahreszeitraum
		1000 Stunden	%	1 000 DM			%
C	Bergbau u. Gew. v. Steinen u. Erden	54 918	-11,9	2 138 040	1 464 082	3 602 122	-7,8
CA	Kohlenbergbau, Torfgew., Gew. v. Erdöl u. Erdgas usw.	37 711	-14,3	1 626 294	1 168 076	2 794 370	-9,5
10	Kohlenbergbau, Torf- gewinnung	36 316	-14,8	1 560 148	965 882	2 526 030	-10,6
10.10	Steinkohlenbergbau u. -brikettherstellung	25 450	-16,9	1 130 842	678 028	1 808 870	-12,2
10.20	Braunkohlenbergbau u. -brikettherstellung	9 613	-9,5	398 035	272 516	670 551	-6,8
10.30	Torfgewinnung u. -veredlung	1 253	-8,6	31 271	15 338	46 609	-0,6
11	Gew. v. Erdöl u. Erdgas Erbrg. verb. Dienstleistg.	1 395	0,1	66 146	202 194	268 340	2,6
11.10	Gew. v. Erdöl u. Erdgas
11.20	Erbrg. v. Dienstleistg. bei d. Gew. v. Erdöl u. Erdgas
12.00	Bergbau a. Uran-u. Thoriumerze	-	X	-	-	-	X
CB	Erzbergbau, Gew. v. Steinen u. Erden, sonst. Bergbau ..	17 207	-6,2	511 746	296 006	807 752	-1,1
13	Erzbergbau	-	X	-	-	-	X
13.10	Eisenerzbergbau	-	X	-	-	-	X
13.20	NE-Metallerzbergbau (oh. Uran-u. Thoriumerze)	-	X	-	-	-	X
14	Gew. v. Steinen u. Erden, sonst. Bergbau	17 207	-6,2	511 746	296 006	807 752	-1,1
14.1	Gew. v. Natursteinen	1 074	0,6	33 275	15 926	49 201	3,2
14.11	Gew. v. Naturwerksteinen u. Natursteinen ang
14.12	Gew. v. Kalk, Dolom., Gips- u. Anhydritstein, Kreide .	832	5,2	26 619	12 789	39 408	4,7
14.13	Gew. v. Schiefer
14.2	Gew. v. Kies, Sand, Ton u. Kaolin	14 480	-6,5	419 710	236 283	655 993	-1,1
14.21	Gew. v. Kies u. Sand	13 138	-6,9	377 249	211 847	589 096	-1,4
14.22	Gew. v. Ton u. Kaolin	1 342	-1,8	42 461	24 436	66 897	1,1
14.30	Bergbau a. chemische u. Düngemittelminerale ..	282	14,2	9 047	5 511	14 558	17,6
14.40	Gew. v. Salz	1 150	-4,6	44 034	32 017	76 051	-1,8
14.50	Gew. v. Steinen u. Erden ang, sonst. Bergbau	221	-34,4	5 680	6 269	11 949	-23,4
D	Verarbeitendes Gewerbe ...	3 106 363	-0,5	108 058 026	106 633 196	213 691 222	3,6
DA	Ernährungsgewerbe u. Tabakverarbeitung	288 849	-1,8	7 413 202	5 980 201	13 373 403	0,8
15	Ernährungsgewerbe	283 571	-1,8	7 209 977	5 643 424	12 853 401	0,8
15.1	Schlachten u. Fleisch- verarbeitung	63 690	-5,7	1 423 904	728 365	2 152 269	-4,3
15.11	Schlachten (oh. Schlachten v. Geflügel)	10 459	-11,8	263 509	119 933	383 442	-7,8
15.12	Schlachten v. Geflügel	6 061	5,4	126 037	34 211	160 248	7,9
15.13	Fleischverarbeitung	47 170	-6,6	1 034 358	574 221	1 608 579	-4,5

1) Klassifikation der Wirtschaftszweige, Ausgabe 1993 (WZ 93).

1 Betriebe
1.2 Geleistete Arbeiterstunden sowie Bruttolohn- und -gehaltssumme
1.2.2 Januar - Juni 2001

Deutschland

Nr. der Klassifikation 1)	Wirtschaftsgliederung	Geleistete Arbeiterstunden		Bruttolohn- und -gehaltssumme			
		Insgesamt	Veränderung zum Vorjahreszeitraum	Lohnsumme	Gehaltssumme	Insgesamt	Veränderung zum Vorjahreszeitraum
		1000 Stunden	%	1 000 DM			%
15.20	Fischverarbeitung	7 384	7,1	161 594	83 433	245 027	8,4
15.3	Obst- u. Gemüseverarbeitung	16 549	0,4	415 069	264 993	680 062	3,2
15.31	Verarb. v. Kartoffeln	4 096	1,7	97 241	41 983	139 224	5,4
15.32	H. v. Frucht- u. Gemüsesäften	4 220	3,9	113 917	83 318	197 235	6,1
15.33	Verarb. v. Obst u. Gemüse ang.	8 233	-1,9	203 911	139 692	343 603	0,9
15.4	H. v. pflanzlichen u. tierischen Ölen u. Fetten	2 366	0,1	86 888	104 236	191 124	1,5
15.41	H. v. rohen Ölen u. Fetten ..	644	10,8	23 615	18 451	42 066	12,9
15.42	H. v. raffinierten Ölen u. Fetten	490	-2,0	19 213	18 605	37 818	1,7
15.43	H. v. Margarine u. ä. Nahrungsfetten	1 232	-3,9	44 060	67 180	111 240	-2,2
15.5	Milchverarbeitung	22 232	-7,7	674 245	451 826	1 126 071	-4,5
15.51	Milchverarbeitung (oh. H. v. Speiseeis)	20 058	-7,1	609 232	401 795	1 011 027	-4,6
15.52	H. v. Speiseeis	2 174	-12,6	65 013	50 031	115 044	-3,4
15.6	Mehl- u. Schälmuehlen, H. v. Stärke u. Stärkeerzeugn.	6 006	0,4	177 324	149 921	327 245	4,1
15.61	Mehl- u. Schälmuehlen	4 689	2,3	130 028	103 190	233 218	5,4
15.62	H. v. Stärke u. Stärkeerzeugnissen	1 317	-6,0	47 296	46 731	94 027	1,0
15.7	H. v. Futtermitteln	5 565	-1,1	154 223	281 174	435 397	3,6
15.71	H. v. Futtermitteln f. Nutztiere	3 965	-1,3	103 324	104 566	207 890	3,4
15.72	H. v. Futtermitteln f. sonst. Tiere	1 580	-0,4	50 899	176 608	227 507	3,8
15.8	Sonst. Ernährungsgewerbe (oh. Getränkeherstellung)	124 489	0,8	3 000 396	2 423 435	5 423 831	3,6
15.81	H. v. Backwaren (oh. Dauerbackwaren)	72 732	-0,4	1 551 921	1 050 949	2 602 870	2,0
15.82	H. v. Dauerbackwaren	11 913	-1,6	288 455	121 232	409 687	3,6
15.83	Zuckerindustrie	3 083	-4,9	122 623	94 911	217 534	2,6
15.84	H. v. Süßwaren (oh. Dauerbackwaren)	17 564	4,6	462 069	314 620	776 709	5,2
15.85	H. v. Teigwaren	1 483	-0,9	36 577	27 332	63 909	1,1
15.86	Verarb. v. Kaffee u. Tee, H. v. Kaffee-Ersatz	3 551	2,7	122 362	88 581	210 943	2,6
15.87	H. v. Würzen u. Soßen	6 173	9,0	188 465	339 044	527 509	7,4
15.88	H. v. homogenisierten u. diätetischen Nahrungsm.	1 895	6,3	54 372	60 636	115 008	4,6
15.89	H. v. sonst. Nahrungsmitteln (oh. Getränke)	6 095	3,0	173 532	326 130	499 662	7,5
15.9	Getränkeherstellung	35 290	-2,7	1 116 334	1 156 041	2 272 375	-0,3
15.91	H. v. Spirituosen	1 578	-5,5	36 742	74 897	111 639	-15,1
15.92	Alkoholbrennerei	98	-14,0	2 741	2 791	5 532	-16,4
15.93	H. v. Wein a. frischen Trauben	972	1,6	24 259	42 305	66 564	2,6
15.94	H. v. Apfelwein u. sonst. Fruchtweinen

1) Klassifikation der Wirtschaftszweige, Ausgabe 1993 (WZ 93).

1 Betriebe
1.2 Geleistete Arbeiterstunden sowie Bruttolohn- und -gehaltssumme
1.2.2 Januar - Juni 2001
Deutschland

Nr. der Klas- sifika- tion 1)	Wirtschaftsgliederung	Geleistete Arbeiterstunden		Bruttolohn- und -gehaltssumme			
		Insgesamt	Veränderung zum Vorjahreszeitraum	Lohnsumme	Gehaltssumme	Insgesamt	Veränderung zum Vorjahreszeitraum
		1000 Stunden	%	1 000 DM			%
15.95	H.v.Wermutwein u.sonst. aromatisierten Weinen
15.96	H.v.Bier	17 044	-5,0	590 761	663 437	1 254 198	0,3
15.97	H.v.Malz	470	4,9	14 775	14 323	29 098	1,3
15.98	Mineralbrunnen,H.v. Erfrischungsgetränken ..	14 783	-0,1	437 631	351 355	788 986	1,0
16.00	Tabakverarbeitung	5 278	0,4	203 225	316 777	520 002	-0,8
08	Textil-u.Bekleidungs- gewerbe	92 229	-4,5	2 282 378	2 100 293	4 382 671	-0,4
17	Textilgewerbe	66 927	-2,1	1 698 129	1 248 076	2 946 205	1,4
17.1	Spinnstoffaufbereitung u.Spinnerei	9 010	0,4	231 797	129 522	361 319	2,7
17.11	Baumwollaufbereitung u. -spinnerei	5 593	0,8	145 439	62 972	208 411	5,1
17.12	Wollaufbereitung u. Streichgarnspinnerei
17.13	Wollaufbereitung u. Kammgarnspinnerei	1 620	1,0	39 004	23 487	62 491	4,4
17.14	Flachsaufbereitung u. -spinnerei
17.15	Zwirnen u.Texturieren v. Filamentgarnen usw	349	-8,4	9 376	5 065	14 441	-1,9
17.16	Nähgarnfertigung	834	-5,6	22 812	33 876	56 688	-8,8
17.17	Sonst.Spinnstoffaufbe- reitung u.Spinnerei
17.2	Weberei	12 929	0,7	342 599	264 113	606 712	4,5
17.21	Baumwollweberei	7 835	1,4	205 418	147 915	353 333	3,2
17.22	Streichgarnweberei	112	-44,3	2 577	1 410	3 987	-29,3
17.23	Kammgarnweberei	1 834	-1,9	49 750	35 660	85 410	6,0
17.24	Seiden-u.Filamentgarn- weberei	2 550	5,6	68 405	63 845	132 250	8,8
17.25	Sonst.Weberei	598	-3,6	16 449	15 283	31 732	4,6
17.30	Textilveredlung	8 411	-1,7	212 640	141 159	353 799	-2,7
17.40	H.v.konfektion.Textil- waren (oh.Bekleidung) ..	9 835	-7,9	222 155	155 134	377 289	-3,5
17.5	Sonst.Textilgewerbe (oh.H.v.Maschenware) ...	17 982	0,2	497 201	391 488	888 689	4,1
17.51	H.v.Teppichen	4 402	-5,6	126 993	100 111	227 104	-0,7
17.52	H.v.Seilerwaren	511	-9,1	12 157	6 453	18 610	-1,0
17.53	H.v.Vliesstoff,Erzeugn. daraus (oh.Bekleidung) .	3 645	-1,4	116 233	85 595	201 828	2,5
17.54	Textilgewerbe ang	9 434	4,4	241 818	199 329	441 147	7,8
17.60	H.v.gewirktem u. gestricktem Stoff	2 744	-4,9	64 245	49 609	113 854	1,9
17.7	H.v.gewirkten u.ge- strickten Fertigerzeugn.	6 006	-6,8	127 492	117 051	244 543	-3,4
17.71	H.v.Strumpfwaren	3 137	-4,5	67 819	70 895	138 714	0,3
17.72	H.v.Pullovern,Strick- jacken u.ä.	2 869	-9,3	59 673	46 156	105 829	-7,8

1) Klassifikation der Wirtschaftszweige, Ausgabe 1993 (WZ 93).

1 Betriebe
1.2 Geleistete Arbeiterstunden sowie Bruttolohn- und -gehaltssumme
1.2.2 Januar - Juni 2001
Deutschland

Nr. der Klassifikation 1)	Wirtschaftsgliederung	Geleistete Arbeiterstunden		Bruttolohn- und -gehaltssumme			
		Insgesamt	Veränderung zum Vorjahreszeitraum	Lohnsumme	Gehaltssumme	Insgesamt	Veränderung zum Vorjahreszeitraum
		1000 Stunden	%	1 000 DM			%
18	Bekleidungsindustrie	25 302	-10,3	584 249	862 217	1 436 466	-4,0
18.10	H.v.Lederbekleidung	221	18,2	4 125	4 211	8 336	50,7
18.2	H.v.Bekleidung (oh. Lederbekleidung)	24 935	-10,6	576 873	844 512	1 421 385	-4,2
18.21	H.v.Arbeits-u.Berufsbekleidung	1 170	-5,0	22 562	27 289	49 851	-2,0
18.22	H.v.Oberbekleidg.(oh.Arbeits-u.Berufsbekleidg.)	14 318	-9,4	336 903	591 134	928 037	-2,1
18.23	H.v.Wäsche	7 074	-13,7	164 593	170 081	334 674	-9,4
18.24	H.v.sonst.Bekleidg.u. Bekleidungszubehör	2 373	-11,0	52 815	56 008	108 823	-5,9
18.30	Zurichtung u.Färben v. Fellen,H.v.Pelzwaren ...	146	2,8	3 251	3 494	6 745	-2,6
OC	Ledergewerbe	13 130	-3,7	308 609	312 494	621 103	0,1
19	Ledergewerbe	13 130	-3,7	308 609	312 494	621 103	0,1
19.10	Ledererzeugung	1 985	0,7	55 621	25 792	81 413	5,6
19.20	Lederverarb.(oh.H.v.Lederbekleidung u.Schuhen)	2 625	-9,7	55 411	57 813	113 224	0,9
19.30	H.v.Schuhen	8 520	-2,6	197 577	228 889	426 466	-1,1
DD	Holzgewerbe (oh.H.v. Möbeln)	65 880	-8,8	1 880 621	947 211	2 827 832	-5,3
20	Holzgewerbe (oh.H.v. Möbeln)	65 880	-8,8	1 880 621	947 211	2 827 832	-5,3
20.10	Säge-,Möbel-u.Holz- imprägnierwerke	14 660	-6,5	388 778	161 731	550 509	0,2
20.20	Furnier-,Sperrh.-,Holz- faserpl.-u.-spanpl.Werke	11 933	-6,9	389 317	195 472	584 789	-4,7
20.30	H.v.Konstr.-,Fertigb.t., Ausbauelement.u.ä.ä.Holz	28 454	-13,5	822 402	467 952	1 290 354	-9,7
20.40	H.v.Verpackungsmitteln u.Lagerbehältern a.Holz	3 550	0,2	90 136	34 482	124 618	1,7
20.5	H.v.Holzwaren ang,Kork-, Flecht-u.Korbwaren	7 283	0,2	189 988	87 574	277 562	2,2
20.51	H.v.Holzwaren ang, Veredlg.v.Holzwaren	7 186	0,3	187 669	84 212	271 881	2,3
20.52	H.v.Kork-,Flecht-u. Korbwaren	97	-8,5	2 319	3 362	5 681	-3,1
DE	Papier-,Verlags-u. Druckgewerbe	167 555	-2,6	6 136 268	7 880 122	14 016 390	1,8
21	Papiergewerbe	80 857	-2,1	2 796 197	1 800 954	4 597 151	1,6
21.1	H.v.Holzstoff,Zellstoff, Papier,Karton u.Pappe ..	27 503	-4,0	1 048 495	613 789	1 662 284	0,2
21.11	H.v.Holzstoff u. Zellstoff	862	-8,7	27 511	15 576	43 087	6,0
21.12	H.v.Papier,Karton u. Pappe	26 641	-3,9	1 020 984	598 213	1 619 197	0,0
21.2	Papier-,Karton-u.Pappe- verarbeitung	53 354	-1,0	1 747 702	1 187 165	2 934 867	2,4
21.21	H.v.Wellpapier u.-pappe, Verpackungsmitteln	29 701	-0,4	949 924	559 618	1 509 542	2,1
21.22	H.v.Haushalts-u.Hygiene- art.ä.Zellstoff u.Papier	9 711	-0,4	362 514	241 791	604 305	3,6
21.23	H.v.Schreibwaren,Büro- bedarf a.Papier u.Pappe	5 540	-6,3	161 876	156 418	318 294	1,0

1) Klassifikation der Wirtschaftszweige, Ausgabe 1993 (WZ 93).

1 Betriebe
1.2 Geleistete Arbeiterstunden sowie Bruttolohn- und -gehaltssumme
1.2.2 Januar - Juni 2001
Deutschland

Nr. der Klassifikation 1)	Wirtschaftsgliederung	Geleistete Arbeiterstunden		Bruttolohn- und -gehaltssumme			
		Insgesamt	Veränderung zum Vorjahreszeitraum	Lohnsumme	Gehaltssumme	Insgesamt	Veränderung zum Vorjahreszeitraum
		1000 Stunden	%	1 000 DM			%
21.24	H.v.Tapeten	1 530	-2,6	49 794	30 494	80 288	0,3
21.25	H.v.sonst.Waren aus Papier, Karton u.Pappe ..	6 872	0,0	223 594	198 844	422 438	2,9
22	Verlags-, Druckgewerbe, Vervielfältigung	86 698	-3,1	3 340 071	6 079 168	9 419 239	1,9
22.1	Verlagsgewerbe	12 914	-7,3	579 123	4 244 388	4 823 511	2,9
22.11	Buchverlag u.Musikverlag ..	1 529	0,1	46 983	831 239	878 222	0,1
22.12	Zeitungsverlag	9 490	-6,4	475 265	2 186 871	2 662 136	1,8
22.13	Zeitschriftenverlag	937	-12,6	31 409	1 174 589	1 205 998	8,5
22.14	Verlag v.bespielten Tonträgern	162	-44,9	3 246	20 398	23 644	-12,7
22.15	Sonst.Verlagsgewerbe	798	-10,7	22 220	31 291	53 511	-6,9
22.2	Druckgewerbe	70 685	-2,8	2 671 082	1 728 836	4 399 928	0,4
22.21	Zeitungsdruckerei	5 324	-0,9	277 635	98 243	376 878	5,2
22.22	Druckerei (oh.Zeitungsdruckerei)	55 334	-3,4	2 089 130	1 295 046	3 384 176	-1,3
22.23	Druckweiterverarbeitung ..	6 524	0,8	189 568	86 986	276 534	9,9
22.24	Satzherstellung u. Reproduktion	2 675	-0,2	95 512	201 717	297 229	5,8
22.25	Sonst.Druckgewerbe	808	-8,6	19 247	45 864	65 111	7,5
22.3	Vervielf.v.besp.Ton-, Bild-u.Datenträgern	3 119	9,8	89 856	105 944	195 800	9,9
22.31	Vervielfältigung v. bespielten Tonträgern ..	2 204	12,4	60 909	62 210	123 119	11,1
22.32	Vervielfältigung v. bespielten Bildträgern ..	313	3,3	10 013	9 744	19 757	1,9
22.33	Vervielfältigung v. bespielten Datenträgern	602	4,2	18 934	33 990	52 924	10,4
OF	Kokerei, Mineralölverarbeitung, H.v.Brutstoffen	7 648	-6,2	343 691	722 542	1 066 233	5,3
23	Kokerei, Mineralölverarbeitung, H.v.Brutstoffen	7 648	-6,2	343 691	722 542	1 066 233	5,3
23.10	Kokerei	465	-37,8	20 880	7 352	28 212	-34,2
23.20	Mineralölverarbeitung	6 932	-3,0	313 086	681 169	994 255	7,1
23.30	H.u.Verarb.v.Spalt-u. Brutstoffen	249 ^a	-4,6	9 745	34 021	43 768	7,3
06	Chemische Industrie	171 905	-1,4	6 732 075	12 994 071	19 728 146	3,3
24	Chemische Industrie	171 905	-1,4	6 732 075	12 994 071	19 728 146	3,3
24.1	H.v.chemischen Grundstoffen	72 507	-1,2	3 202 455	4 736 630	7 939 085	3,1
24.11	H.v.Industriegasen	1 194	-2,9	42 904	145 204	188 108	3,4
24.12	H.v.Farbstoffen u. Pigmenten	4 489	-3,2	188 675	224 909	413 584	4,1
24.13	H.v.sonst.anorganischen Grundstoffen u.Chemik. ..	7 898	1,7	325 391	456 538	781 930	6,0
24.14	H.v.sonst.organischen Grundstoffen u.Chemik. ..	15 468	-2,8	739 930	985 576	1 725 506	4,1
24.15	H.v.Düngemitteln u. Stickstoffverbindungen ..	5 753	3,6	198 171	138 076	336 247	5,9
24.16	H.v.Kunststoff in Primärformen	37 325	-1,6	1 682 748	2 769 794	4 452 542	1,9

1) Klassifikation der Wirtschaftszweige, Ausgabe 1983 (WZ 89).

1 Betriebe
1.2 Geleistete Arbeiterstunden sowie Bruttolohn- und -gehaltssumme
1.2.2 Januar - Juni 2001
Deutschland

Nr. der Klassifikation 1)	Wirtschaftsgliederung	Geleistete Arbeiterstunden		Bruttolohn- und -gehaltssumme			
		Insgesamt	Veränderung zum Vorjahreszeitraum	Lohnsumme	Gehaltssumme	Insgesamt	Veränderung zum Vorjahreszeitraum
		1000 Stunden	%	1 000 DM			%
24.17	H.v. synthetischem Kautschuk in Primärformen ..	400	0,8	14 636	16 532	31 168	0,2
24.20	H.v. Schädlingsbekämpfungs- u. Pflanzenschutzm.	1 176	0,9	42 340	143 471	185 811	0,2
24.30	H.v. Anstrichmitteln, Druckfarben u. Kitten ...	16 224	-1,9	526 614	1 039 981	1 566 595	3,4
24.4	H.v. pharmazeut. Erzeugn. ..	32 774	-0,7	1 255 591	4 493 600	5 749 191	4,4
24.41	H.v. pharmazeut. Grundstoffen	1 459	-12,9	61 879	68 308	130 187	-35,6
24.42	H.v. pharmazeut. Spezialitäten u. sonst. Erzeugn. ..	31 315	-0,1	1 193 712	4 425 292	5 619 004	5,9
24.5	H.v. Seifen, Wasch-, Reinigungs- u. Körperpflegem. ..	16 930	-7,5	518 668	935 036	1 453 706	-16,2
24.51	H.v. Seifen, Wasch-, Reinigungs- u. Poliermitteln ..	7 319	-18,1	249 320	372 300	621 620	-33,0
24.52	H.v. Duft- u. Körperpflegemitteln	9 611	2,6	269 348	562 738	832 086	3,1
24.6	H.v. sonst. chemischen Erzeugnissen	21 874	4,9	835 647	1 468 205	2 303 852	20,9
24.61	H.v. pyrotechnischen Erzeugnissen	1 925	5,5	58 532	55 008	113 540	15,8
24.62	H.v. Klebstoffen u. Gelatine	3 247	52,4	136 261	330 072	466 333	146,5
24.63	H.v. ätherischen Ölen	883	-2,7	34 048	87 297	121 345	7,7
24.64	H.v. fotochemischen Erzeugnissen	2 121	-10,4	92 496	151 100	243 596	-4,1
24.65	H.v. unbespielten Ton-, Bild- u. Datenträgern	1 225	1,1	46 402	45 127	91 529	1,9
24.66	H.v. chemischen Erzeugnissen ang.	12 473	0,6	467 908	799 801	1 267 509	9,1
24.70	H.v. Chemiefasern	10 420	-6,1	350 760	177 146	527 906	-3,8
DM	H.v. Gummi- u. Kunststoffwaren	214 698	0,9	6 482 830	4 088 345	10 571 175	4,1
25	H.v. Gummi- u. Kunststoffwaren	214 698	0,9	6 482 830	4 088 345	10 571 175	4,1
25.1	H.v. Gummiwaren	44 598	-0,6	1 557 760	935 768	2 493 528	6,1
25.11	H.v. Bereifungen	13 157	0,1	546 283	296 583	842 866	8,8
25.12	Runderneuerung v. Bereifungen	695	-20,3	19 998	8 929	28 927	-15,4
25.13	H.v. sonst. Gummiwaren	30 746	-0,4	991 499	630 256	1 621 755	5,2
25.2	H.v. Kunststoffwaren	170 100	1,3	4 925 070	3 152 577	8 077 647	3,5
25.21	H.v. Platten, Folien usw. a. Kunststoff	44 813	1,0	1 416 537	889 537	2 306 074	1,7
25.22	H.v. Verpackungsmitteln a. Kunststoff	22 863	0,8	661 761	336 285	998 046	4,3
25.23	H.v. Baubedarfsartikeln a. Kunststoff	22 416	-6,9	639 096	521 934	1 161 030	-1,4
25.24	H.v. sonst. Kunststoffwaren	80 008	4,2	2 207 676	1 404 821	3 612 497	6,2
DI	Glasgewerbe, Keramik, Verarb. v. Steinen u. Erden	136 871	-5,4	4 147 664	2 903 931	7 051 595	-0,9
26	Glasgewerbe, Keramik, Verarb. v. Steinen u. Erden	136 871	-5,4	4 147 664	2 903 931	7 051 595	-0,9
26.1	H.u. Verarb. v. Glas	39 208	0,6	1 203 911	715 538	1 919 449	4,3

1) Klassifikation der Wirtschaftszweige, Ausgabe 1993 (WZ 93).

1 Betriebe
1.2 Geleistete Arbeiterstunden sowie Bruttolohn- und -gehaltssumme
1.2.2 Januar - Juni 2001

Deutschland

Nr. der Klassi- fikation 1)	Wirtschaftsgliederung	Geleistete Arbeiterstunden		Bruttolohn- und -gehaltssumme			
		Insgesamt	Veränderung zum Vorjahreszeitraum	Lohnsumme	Gehaltssumme	Insgesamt	Veränderung zum Vorjahreszeitraum
		1000 Stunden	%	1 000 DM			%
26.11	H.v.Flachglas	1 920	-6,6	64 062	39 928	103 990	-0,7
26.12	Veredlg.u.Verarb.v. Flachglas	13 908	-0,9	386 274	217 445	603 719	1,8
26.13	H.v.Mohlglas	12 063	-2,5	385 455	177 012	562 467	1,9
26.14	H.v.Glasfaser	2 606	5,2	90 049	65 190	155 239	6,7
26.15	H.,Veredlg.u.Verarb.v. sonst.Glas,techn.Glasw.	8 711	8,4	278 071	215 963	494 034	11,0
26.2	Keramik (oh.Ziegelei u. Baukeramik)	20 373	-1,9	579 726	355 440	935 166	-0,6
26.21	H.v.keramischen Haus- haltsw.u.Ziergegenst. ...	7 978	-6,7	204 833	92 105	296 938	-5,0
26.22	H.v.Sanitärkeramik	2 111	1,1	62 597	47 871	110 468	-0,1
26.23	H.v.Isolatoren u. Isolierteilen a.Keramik	2 438	1,0	76 148	47 091	123 239	8,9
26.24	H.v.keramischen Erzeugn. f.sonst.techn.Zwecke ...	1 452	-3,1	41 137	44 057	85 194	-12,3
26.25	H.v.keramischen Erzeugnissen ang	1 837	-2,5	48 673	25 112	73 785	-1,4
26.26	H.v.feuerfesten keramischen Werkstoffen	4 557	5,4	146 338	99 204	245 542	5,6
26.30	H.v.keramischen Wand-u. Bodenfliesen u.-platten	3 036	-12,8	84 826	46 461	131 287	-6,6
26.40	Ziegelei,H.v.sonst. Baukeramik	7 242	-14,4	225 194	138 250	363 444	-6,7
26.5	H.v.Zement,Kalk u. gebranntem Gips	7 738	-7,4	276 308	251 123	527 431	-1,8
26.51	H.v.Zement	5 702	-5,2	203 493	197 606	401 099	-0,2
26.52	H.v.Kalk	1 280	-17,3	47 848	37 749	85 597	-8,0
26.53	H.v.gebranntem Gips	756	-4,1	24 967	15 768	40 735	-3,8
26.6	H.v.Erzeugnissen a. Beton,Zement u.Gips	43 094	-9,6	1 294 817	999 380	2 294 197	-3,8
26.61	H.v.Betonerzeugnissen f. d.Bau u.Kalksandsteinen	28 664	-11,2	861 833	565 617	1 427 450	-5,5
26.62	H.v.Gipserzeugnissen f. d.Bau	1 412	2,1	44 386	25 338	69 724	-0,1
26.63	H.v.Transportbeton	7 636	-9,8	215 659	157 035	372 694	-5,8
26.64	H.v.Mörtel	2 561	-	79 291	159 708	238 999	3,2
26.65	H.v.Faserzementwaren	1 169	-18,3	40 806	42 759	83 565	-7,2
26.66	H.v.Erzeugnissen a. Beton,Zement u.Gips ang	1 652	4,9	52 842	48 923	101 765	14,8
26.70	Be-u.Verarb.v.Natur- steinen ang	4 079	-5,4	109 813	64 199	174 012	-2,7
26.8	H.v.sonst.Mineral- erzeugnissen	11 101	-3,8	373 069	333 540	706 609	1,0
26.81	H.v.Mühl-,Polier-u.ä. Steinen,Schleifwerkzeug.	3 967	-1,2	134 429	117 833	252 262	5,0
26.82	H.v.Mineraler- zeugnissen ang	7 134	-5,2	238 640	215 707	454 347	-1,0
DJ	Metallerzg.u.-bearb., H.v.Metallerzeugnissen .	506 189	1,5	17 008 187	9 939 418	26 947 605	4,0
27	Metallerzg.u.-bearbeitung.	155 556	1,4	5 998 414	3 126 958	9 125 372	5,3
27.10	Erzeugung v.Roh Eisen, Stahl,Ferroleg.(EGKS) ..	44 815	-1,6	1 851 044	1 014 133	2 865 177	4,7

1) Klassifikation der Wirtschaftszweige, Ausgabe 1993 (WZ 93).

1 Betriebe
1.2 Geleistete Arbeiterstunden sowie Bruttolohn- und -gehaltssumme
1.2.2 Januar - Juni 2001
Deutschland

Nr. der Klassifikation 1)	Wirtschaftsgliederung	Geleistete Arbeiterstunden		Bruttolohn- und -gehaltssumme			
		Insgesamt	Veränderung zum Vorjahreszeitraum	Lohnsumme	Gehaltssumme	Insgesamt	Veränderung zum Vorjahreszeitraum
		1000 Stunden	%	1 000 DM			%
27.2	H.v.Rohren	16 336	-1,6	583 677	310 848	894 526	-1,0
27.21	H.v.Rohren u.Rohrstücken a.Guß Eisen	1 372	-11,9	46 856	33 961	80 817	-13,4
27.22	H.v.Stahlrohren u.Rohr- stücken a. Eisen u.Stahl	14 964	-0,5	536 821	276 888	813 709	0,4
27.3	Sonst.erste Bearb.v.Ei- sen, Stahl, H.v.Ferroleg.	13 206	-1,9	468 250	265 574	733 824	2,2
27.31	H.v.Blankstahl	2 472	5,6	76 316	54 423	130 739	6,7
27.32	H.v.Kaltband unter 500 mm Breite	4 793	-10,7	187 699	112 014	299 713	-6,4
27.33	H.v.Kaltprofilen	1 082	15,5	36 948	21 026	56 974	15,0
27.34	H.v.gezogenem Draht	3 438	-0,4	121 489	46 632	168 121	6,3
27.35	Erste Bearb.v.Eisen u. Stahl ang, H.v.Ferroleg.	1 420	3,8	46 798	31 479	78 277	18,6
27.4	Erzeugung u.erste Bearb. v.NE-Metallen	34 825	2,5	1 440 698	946 724	2 387 422	7,1
27.41	Erzeugung u.erste Bearb. v.Edelmetallen	1 392	18,0	48 367	79 868	128 215	25,1
27.42	Erzeugung u.erste Bearb. v.Aluminium	17 020	3,3	701 455	462 527	1 163 982	8,3
27.43	Erzeugung u.erste Bearb. v.Blei, Zink u.Zinn	2 719	1,3	100 041	68 722	168 763	8,2
27.44	Erzeugung u.erste Bearb. v.Kupfer	11 036	0,2	488 642	269 898	758 541	3,1
27.45	Erzeugung u.erste Bearb. v.sonst.NE-Metallen	2 658	1,2	102 203	65 718	167 921	4,7
27.5	Gießereiindustrie	46 375	5,7	1 654 745	589 678	2 244 423	8,0
27.51	Eisengießerei	21 830	5,0	810 784	242 635	1 053 419	6,8
27.52	Stahlgießerei	4 580	8,0	154 408	91 499	245 907	7,0
27.53	Leichtmetallgießerei	16 026	6,6	543 843	192 436	736 279	10,0
27.54	Buntmetallgießerei	3 939	4,0	146 710	63 108	208 818	8,6
28	H.v.Metallerzeugnissen ...	350 633	1,5	11 009 773	6 812 460	17 822 233	3,3
28.1	Stahl-u.Leichtmetallbau ..	74 173	-1,6	2 124 258	1 490 979	3 615 237	0,9
28.11	H.v.Stahl-u.Leicht- metallkonstruktionen ...	58 430	-0,4	1 681 655	1 178 693	2 860 348	1,5
28.12	H.v.Ausbauelementen a. Stahl u.Leichtmetall ...	15 743	-5,8	442 603	312 286	754 889	-1,3
28.2	Kessel-u.Behälterbau (ch.H.v.Dampfkesseln) ..	12 853	-6,1	451 076	332 735	783 811	-1,5
28.21	H.v.Tanks u.Sammel- behältern	6 559	-3,7	213 238	124 281	337 519	-1,7
28.22	H.v.Zentralheizungs- heizkörpern u.-Kesseln .	6 294	-8,4	237 838	208 454	446 292	-1,3
28.30	H.v.Dampfkesseln (ch. Zentralheizungskessel) .	14 412	-3,8	533 376	425 289	958 665	-6,2
28.40	H.v.Schmiede-, Press-, Zieh-, Stanzteilen u.ä. .	54 934	5,6	1 814 447	881 894	2 696 341	7,1
28.5	Oberfläch.veredlg., Wär- mebehandlg., Mechanik ang	58 232	10,0	1 650 390	670 785	2 321 185	12,7
28.51	Oberfläch.veredlg.u. Wärmebehandlung	27 021	9,5	788 686	345 089	1 133 775	11,7
28.52	Mechanik ang	31 211	10,4	861 704	325 706	1 207 410	18,5

1) Klassifikation der Wirtschaftszweige, Ausgabe 1993 (WZ 93).

1 Betriebe
1.2 Geleistete Arbeiterstunden sowie Bruttolohn- und -gehaltssumme
1.2.2 Januar - Juni 2001
Deutschland

Nr. der Klas- sifika- tion 1)	Wirtschaftsgliederung	Geleistete Arbeiterstunden		Bruttolohn- und -gehaltssumme			
		Insgesamt	Veränderung zum Vorjahreszeitraum	Lohnsumme	Gehaltssumme	Insgesamt	Veränderung zum Vorjahreszeitraum
		1000 Stunden	%	1 000 DM			%
28.6	H.v.Schneidw.,Werkzeug-, Schlössern u.Beschlägen	62 148	0,5	2 061 083	1 543 319	3 604 402	3,3
28.61	H.v.Schneidwaren u. Bestecken	3 137	3,6	104 924	86 910	191 834	13,3
28.62	H.v.Werkzeugen	32 627	3,8	1 111 783	792 270	1 904 053	5,3
28.63	H.v.Schlössern u. Beschlägen	26 384	-3,7	844 376	664 139	1 508 515	-0,3
28.7	H.v.sonst.EBM-Waren	73 881	-1,0	2 375 143	1 467 646	3 842 782	1,6
28.71	H.v.Behältern a.Eisen u. Stahl	2 028	-1,9	68 348	36 420	104 768	0,8
28.72	H.v.Verpackungen u. Verschlüssen a.Metall ..	8 170	-1,4	294 990	147 450	442 440	-1,3
28.73	H.v.Drahtwaren	7 600	-0,2	238 881	139 061	377 942	0,6
28.74	H.v.Schrauben,Nieten, Ketten u.Federn	23 743	-0,1	782 111	413 519	1 195 630	2,7
28.75	H.v.EBM-Waren ang	32 340	-1,7	990 813	731 188	1 722 012	1,8
DK	Maschinenbau	459 689	0,4	17 186 439	18 843 858	36 030 297	3,6
29	Maschinenbau	459 689	0,4	17 186 439	18 843 858	36 030 297	3,6
29.1	H.v.Masch.f.d.Erzeugung u.Nutzung v.mech.Energie	108 683	0,1	4 336 346	4 339 845	8 676 191	2,5
29.11	H.v.Verbrunn.mot.u.Turb. (oh.Strassenfahrz.u.ä.) ..	12 648	-7,6	623 302	1 047 306	1 670 608	-5,4
29.12	H.v.Pumpen u. Kompressoren	27 818	1,9	1 101 617	1 136 134	2 237 751	5,5
29.13	H.v.Armaturen	25 902	-2,5	934 852	1 130 716	2 065 568	4,0
29.14	H.v.Lagern,Getrieben, Zahnradern,Antriebselen.	43 285	3,0	1 676 575	1 025 689	2 702 264	4,1
29.2	H.v.sonst.Maschinen f. unspezifische Verwendung	110 601	-0,3	3 965 486	4 958 743	8 924 229	3,4
29.21	H.v.Öfen u.Brennern	4 769	0,3	163 160	340 265	503 425	-6,7
29.22	H.v.Hebezeugen u. Fördermitteln	38 525	0,9	1 438 965	1 488 667	2 927 632	5,5
29.23	H.v.Kälte-u.lufttechn. Erzeugn.f.gewerbli.Zwecke	23 481	-4,3	788 700	1 017 413	1 806 113	0,4
29.24	H.v.Maschinen f.unspezifi- sche Verwendung ang ..	43 828	0,8	1 574 661	2 112 398	3 687 059	4,8
29.3	H.v.land-u.forstw. Maschinen	13 371	-1,8	499 443	352 465	851 908	4,2
29.31	H.v.Ackerschleppern	3 085	3,4	138 893	87 826	226 719	8,6
29.32	H.v.sonst.land-u. forstw.Maschinen	10 286	-3,2	360 550	264 639	625 219	2,7
29.40	H.v.Werkzeugmaschinen	58 030	2,8	2 178 639	2 461 362	4 639 001	5,4
29.5	H.v.Masch.f.sonst.best. Wirtschaftszweige	132 874	1,7	4 900 643	5 537 300	10 437 943	4,4
29.51	H.v.Masch.f.Metallerzeu- gung,Heizwerkseintr.usw.	4 505	1,7	153 697	284 468	438 165	1,3
29.52	H.v.Bergwerks-,Bau-u. Baustoffmaschinen	17 498	-3,6	684 856	704 640	1 389 496	-3,3
29.53	H.v.Masch.f.Ernährungs- gewerbe u.Tabakverarb. ..	8 587	-4,4	303 320	455 782	759 102	-2,2
29.54	H.v.Masch.f.d.Textil-, Bekleidg.-u.Ledergewerbe	17 073	-5,6	639 058	626 106	1 265 164	-1,6
29.55	H.v.Masch.f.d.Papier- gewerbe	5 780	-2,4	246 338	341 354	587 693	5,8

1) Klassifikation der Wirtschaftszweige, Ausgabe 1983 (WZ 83).

1 Betriebe
1.2 Geleistete Arbeiterstunden sowie Bruttolohn- und -gehaltssumme
1.2.2 Januar - Juni 2001

Deutschland

Nr. der Klassifikation 1)	Wirtschaftsgliederung	Geleistete Arbeiterstunden		Bruttolohn- und -gehaltssumme			
		Insgesamt	Veränderung zum Vorjahreszeitraum	Lohnsumme	Gehaltssumme	Insgesamt	Veränderung zum Vorjahreszeitraum
		1000 Stunden	%	1 000 DM			%
29.56	H.v.Masch.f.best.Wirtschaftszweige eng	79 441	5,7	2 893 373	3 124 850	6 018 323	8,8
29.60	H.v.Waffen u.Munition	3 718	-8,7	144 936	205 518	350 454	-2,9
29.7	H.v.Haushaltsgeräten eng .	30 442	-4,0	1 160 946	998 595	2 159 541	1,7
29.71	H.v.elektrischen Haushaltsgeräten	27 133	-3,4	1 040 575	867 278	1 907 853	2,2
29.72	H.v.nichtelektrischen Heiz-,Koch-u.ä.Gerät.eng	3 309	-8,7	120 371	131 317	251 688	-2,5
DL	H.v.Büromasch.,Dv-Gerät. u.-einr.;Elektrotech.usw	364 377	2,5	12 308 622	21 189 398	33 508 020	7,3
30.0	H.v.Büromasch.,Dv-Gerät. u.-einr.	11 732	4,9	364 223	1 026 117	1 390 340	6,5
30.01	H.v.Büromaschinen	3 765	1,8	115 920	243 551	359 471	4,2
30.02	H.v.Dv-Gerät.u.-einr.	7 967	6,5	248 303	782 566	1 030 869	7,3
31	H.v.Geräten d.Elekttriz. erzg.,-verteilung u.ä. .	198 774	1,7	6 729 943	9 222 891	15 952 834	6,1
31.10	H.v.Elektromotoren,Generatoren,Transformatoren	41 329	5,5	1 446 508	1 321 877	2 768 385	8,0
31.20	H.v.Elekttriz.vertlg.-u.-schalteinrichtungen ...	78 116	0,8	2 656 529	5 350 228	8 006 757	6,5
31.30	H.v.isol.Elektrokabeln,-leitungen u.-drähten ..	12 829	3,2	440 596	330 181	770 777	2,3
31.40	H.v.Akkumulatoren u. Batterien	3 991	1,2	151 829	119 519	271 348	3,2
31.50	H.v.elektrischen Lampen u.Leuchten	17 995	-1,3	571 807	545 288	1 117 095	2,5
31.6	H.v.elektz.Ausrüstg.eng ..	42 514	0,9	1 462 674	1 555 798	3 018 472	6,2
31.61	H.v.elektz.Ausrüstg.f. Motoren u.Fahrzeuge eng	26 034	-1,1	906 960	675 486	1 582 446	0,1
31.62	H.v.sonst.elektz. Ausrüstg.eng	16 480	4,2	555 714	880 312	1 436 026	13,9
32	Rundfunk-,Fernseh-u. Nachrichtentechnik	65 845	4,4	2 381 116	5 593 837	7 974 953	10,9
32.10	H.v.elektronischen Bauelementen	32 375	12,6	1 159 484	2 017 270	3 176 754	23,0
32.20	H.v.nachrichtentechnischen Geräten u.Einf. ..	21 148	-1,8	822 179	2 971 984	3 794 163	5,0
32.30	H.v.Rundfunk-,Fernseh-,phono-,videotechn.Gerät.	12 322	-3,6	399 453	604 583	1 004 036	0,8
33	Medizin-,Mess-,Steuer- u.Regelungstechnik,Optik	90 026	2,6	2 833 340	5 356 553	8 189 893	6,5
33.10	H.v.med.Geräten u.orthopädischen Vorrichtungen	38 424	2,9	1 151 135	1 501 213	2 652 348	8,2
33.20	H.v.Meß-,Kontroll-, Navig.-u.ä.Instr.u.Vorr.	34 942	4,9	1 128 026	2 828 490	3 956 516	6,3
33.30	H.v.industriellen Prozeß-Steuerungsanlg. .	3 040	5,6	93 854	267 696	361 550	4,1
33.40	H.v.optischen u. fotografischen Geräten .	11 324	-1,9	388 187	694 091	1 082 278	6,6
33.50	H.v.Uhren	2 296	-13,9	72 138	65 063	137 201	-10,7
DM	Fahrzeugbau	493 279	-0,3	22 129 058	15 291 466	37 420 524	4,9
34	H.v.Kraftwagen u. Kraftwagenteilen	424 810	0,0	19 279 714	12 410 340	31 690 054	5,1

1) Klassifikation der Wirtschaftszweige, Ausgabe 1993 (WZ 93).

1 Betriebe
1.2 Geleistete Arbeiterstunden sowie Bruttolohn- und -gehaltssumme
1.2.2 Januar - Juni 2001

Deutschland

Nr. der Klas- sifika- tion 1)	Wirtschaftsgliederung	Geleistete Arbeiterstunden		Bruttolohn- und -gehaltssumme			
		Insgesamt	Veränderung zum Vorjahreszeitraum	Lohnsumme	Gehaltssumme	Insgesamt	Veränderung zum Vorjahreszeitraum
		1000 Stunden	%	1 000 DM			%
34.10	H.v.Kraftwagen u. Kraftwagenmotoren	236 126	-0,7	11 864 182	8 094 682	19 958 864	5,8
34.20	H.v.Karosserien, Aufbauten u.Anhängern ..	21 745	-4,1	677 322	385 828	1 063 150	1,2
34.30	H.v.Teilen u.ä.f.Kraft- wagen u.deren Motoren ..	166 939	1,4	6 738 210	3 929 830	10 668 040	4,3
35	Sonst.Fahrzeugbau	68 469	-1,8	2 849 344	2 881 126	5 730 470	3,6
35.1	Schiffbau	15 728	3,5	557 061	308 414	865 475	5,0
35.11	Schiffbau (oh.Boots-u. Yachtbau)	13 999	1,8	508 279	278 925	787 204	3,8
35.12	Boots- u.Yachtbau	1 729	20,4	48 782	29 489	78 271	19,1
35.20	Schienenfahrzeugbau	21 180	-13,1	815 295	516 487	1 331 782	-7,5
35.30	Luft-u.Raumfahrzeugbau ...	23 907	4,7	1 214 050	1 931 632	3 145 682	8,3
35.4	H.v.Kraftträdern,Fahrrä- dern u.Behindertenfahrz.	6 432	6,1	216 985	103 789	320 774	8,8
35.41	H.v.Kraftträdern	2 154	34,0	101 456	37 549	139 005	27,8
35.42	H.v.Fahrrädern	3 449	-3,2	89 446	37 766	127 212	-3,8
35.43	H.v.Behinderten- fahrzeugen	829	-7,0	26 083	28 474	54 557	1,6
35.50	Fahrzeugbau ang	1 222	-4,0	45 953	20 804	66 757	-0,2
DN	H.v.Möbeln,Schmuck,Mu- sikinstr.usw,Recycling .	125 056	-2,8	3 698 382	2 449 846	6 148 228	-0,3
36	H.v.Möbeln,Schmuck, Musikinstr.,Sportger.usw	118 951	-3,4	3 551 856	2 371 199	5 923 055	-0,7
36.1	H.v.Möbeln	89 286	-3,9	2 749 516	1 627 699	4 377 215	-0,5
36.11	H.v.Sitzmöbeln	25 865	-4,1	762 520	467 353	1 229 873	-0,3
36.12	H.v.Büro-u.Ladenmöbeln ...	12 504	-2,5	391 932	278 527	670 459	2,9
36.13	H.v.Küchenmöbeln	10 837	-5,7	389 925	276 141	666 066	-2,8
36.14	H.v.sonst.Möbeln	36 750	-3,6	1 122 645	566 448	1 689 093	-1,0
36.15	H.v.Matratzen	3 330	-6,0	82 494	39 230	121 724	1,0
36.2	H.v.Schmuck u.ä. Erzeugnissen	3 392	-1,6	95 167	86 739	181 906	0,8
36.21	Prägen v.Münzen u. Medaillen	327	130,3	8 756	2 026	10 782	82,1
36.22	H.v.Schmuck,Gold-u. Silberschmiedewaren	3 065	-7,2	86 411	84 713	171 124	-2,0
36.30	H.v.Musikinstrumenten	3 108	6,8	86 822	39 809	126 631	5,6
36.40	H.v.Sportgeräten	2 643	1,5	77 891	43 896	121 787	4,7
36.50	H.v.Spielwaren	6 025	-4,7	160 060	148 643	308 703	-1,7
36.6	H.v.sonst.Erzeugnissen ...	14 496	-2,6	382 400	424 413	806 813	-3,8
36.61	H.v.Pantasieschmuck	397	-28,0	9 762	8 283	18 045	-20,9
36.62	H.v.Besen u.Bürsten	3 119	1,7	90 194	47 389	137 583	13,8
36.63	H.v.Erzeugnissen ang	10 980	-2,6	282 444	368 741	651 185	-6,3
37	Recycling	6 105	11,0	146 526	78 647	225 173	14,0
37.10	Recycling v.Schrott	2 364	2,7	62 399	41 251	103 650	7,1
37.20	Recycling v.nichtmetall. Altmet.u.Reststoffen ...	3 741	17,1	84 127	37 396	121 523	20,6

1) Klassifikation der Wirtschaftszweige, Ausgabe 1993 (WZ 93).

1 Betriebe
1.3 Umsatz und Exportquote
1.3.1 Im Juni 2001
Deutschland

Land Hauptgruppen	Umsatz					Export- quote 1)
	Inland	Ausland	Insgesamt	Veränderung zum Vor-		
				monat	jahresmonat	
					%	
Baden-Württemberg	22 769 289	17 121 119	39 890 408	-2,2	6,9	42,9
Bayern	23 912 457	16 775 689	40 688 146	-3,6	0,6	41,2
Berlin	3 744 960	1 374 400	5 119 360	-0,1	1,0	26,9
Brandenburg	2 194 853	555 773	2 750 626	0,8	2,2	20,2
Bremen	1 552 225	1 668 464	3 220 689	0,1	7,3	51,8
Hamburg	9 877 148	1 788 782	11 665 930	9,3	25,1	15,3
Hessen	8 422 984	5 256 970	13 679 954	-2,7	1,1	38,4
Mecklenburg-Vorpommern	1 035 696	361 299	1 396 995	12,8	3,4	25,9
Niedersachsen	14 129 767	9 929 229	24 058 996	0,8	8,6	41,3
Nordrhein-Westfalen	31 020 643	17 269 928	48 290 571	-2,8	-1,1	35,8
Rheinland-Pfalz	5 984 423	4 230 976	10 215 399	-4,4	4,4	41,4
Saarland	1 851 318	1 285 134	3 136 452	-8,5	3,5	41,0
Sachsen	4 110 217	1 697 550	5 807 767	-1,2	12,0	29,2
Sachsen-Anhalt	2 770 140	681 874	3 452 014	-6,3	11,3	19,8
Schleswig-Holstein	3 116 864	1 620 041	4 736 905	5,8	-6,8	34,2
Thüringen	2 393 678	756 658	3 150 336	-5,4	6,3	24,0
Deutschland	138 886 662	82 373 886	221 260 548	-1,7	4,0	37,2
Früheres Bundesgebiet	125 986 664	78 177 126	204 163 790	-1,7	3,6	38,3
Neue Länder und Berlin-Ost	12 899 998	4 196 760	17 096 758	-1,6	8,4	24,6
Vorleistungsgüterproduzenten						
Deutschland	66 953 040	30 415 382	97 368 422	-2,1	5,7	31,2
Früheres Bundesgebiet	60 686 200	28 603 766	89 289 966	-2,0	5,4	32,0
Neue Länder und Berlin-Ost	6 266 840	1 811 616	8 078 456	-2,8	9,1	22,4
Investitionsgüterproduzenten						
Deutschland	36 958 619	42 444 099	79 402 718	-0,1	3,2	59,5
Früheres Bundesgebiet	34 083 372	40 461 744	74 545 116	-0,5	2,9	54,3
Neue Länder und Berlin-Ost	2 875 247	1 982 355	4 857 602	5,8	7,6	40,8
Gebrauchsgüterproduzenten						
Deutschland	5 134 130	2 599 811	7 733 941	-5,5	2,7	33,6
Früheres Bundesgebiet	4 708 989	2 497 386	7 206 375	-5,0	2,2	34,7
Neue Länder und Berlin-Ost	425 141	102 425	527 566	-12,1	10,5	19,4
Verbrauchsgüterproduzenten						
Deutschland	29 840 873	6 914 594	36 755 467	-3,3	1,4	18,8
Früheres Bundesgebiet	26 508 109	6 614 230	33 122 339	-3,0	0,8	20,0
Neue Länder und Berlin-Ost	3 332 770	300 364	3 633 134	-6,1	7,5	8,3

1) Anteil des Auslandsumsatzes am Gesamtumsatz.

1 Betriebe
1.3 Umsatz und Exportquote
1.3.1 Im Juni 2001

Deutschland

Nr. der Klas- sifi- ka- tion 1)	Wirtschaftsgliederung	Umsatz					Export- quote 2)
		Inland	Ausland	Insgesamt	Veränderung zum Vor-		
					monet	jahresmonet	
C	Bergbau u. Gew. v. Steinen u. Erden	1 906 008	96 765	2 002 773	-5,8	9,9	4,8
CA	Kohlenbergbau, Torfgew., Gew. v. Erdöl u. Erdgas usw	1 204 490	31 580	1 236 070	-7,8	14,0	2,6
10	Kohlenbergbau, Torf- gewinnung	442 601	25 472	468 073	-14,6	-10,4	5,4
10.10	Steinkohlenbergbau u. -brikettherstellung	248 755	5 497	254 252	-9,4	-14,3	2,2
10.20	Braunkohlenbergbau u. -brikettherstellung	187 376	3 377	170 753	-14,2	-10,2	2,0
10.30	Torfgewinnung u. -veredlung	26 470	18 598	43 068	-37,0	20,9	38,5
11	Gew. v. Erdöl u. Erdgas Erbrg. verb. Dienstleistg.	761 889	6 108	767 997	-3,2	36,6	0,8
11.10	Gew. v. Erdöl u. Erdgas
11.20	Erbrg. v. Dienstleistg. bei d. Gew. v. Erdöl u. Erdgas
12.00	Bergbau a. Uran-u. Thoriumerze	-	-	-	X	X	X
CB	Erzbergbau, Gew. v. Steinen u. Erden, sonst. Bergbau ..	701 518	65 185	766 703	-2,5	3,9	8,5
13	Erzbergbau	-	-	-	X	X	X
13.10	Eisenerzbergbau	-	-	-	X	X	X
13.20	NE-Metallerzbergbau (oh. Uran-u. Thoriumerze)	-	-	-	X	X	X
14	Gew. v. Steinen u. Erden, sonst. Bergbau	701 518	65 185	766 703	-2,5	3,9	8,5
14.1	Gew. v. Natursteinen	45 465	5 705	51 170	-2,3	7,9	11,2
14.11	Gew. v. Naturwerksteinen u. Natursteinen ang
14.12	Gew. v. Kalk, Dolom., Gips- u. Anhydritstein, Kreide .	37 446	3 008	40 455	-3,4	11,2	7,4
14.13	Gew. v. Schiefer
14.2	Gew. v. Kies, Sand, Ton u. Kaolin	593 094	41 337	634 431	-1,8	2,1	6,5
14.21	Gew. v. Kies u. Sand	558 230	19 186	577 416	-1,6	0,8	3,3
14.22	Gew. v. Ton u. Kaolin	34 864	22 151	57 015	-4,1	21,0	38,9
14.30	Bergbau a. chemische u. Düngemittelminerale ..	8 580	3 567	12 157	-7,8	20,0	29,3
14.40	Gew. v. Salz	43 636	11 784	55 420	-9,4	30,7	21,3
14.50	Gew. v. Steinen u. Erden ang, sonst. Bergbau	10 733	2 782	13 525	1,8	-20,0	20,6
D	Verarbeitendes Gewerbe ...	136 980 654	82 277 121	219 257 775	-1,7	3,9	37,5
DA	Ernährungsgewerbe u. Tabakverarbeitung	20 538 740	2 782 585	23 301 325	-5,1	2,6	11,9
15	Ernährungsgewerbe	17 946 724	2 577 639	20 524 363	-5,3	3,5	12,6
15.1	Schlachten u. Fleisch- verarbeitung	3 671 749	258 892	3 930 641	-4,5	9,0	6,6
15.11	Schlachten (oh. Schlachten v. Geflügel)	1 232 144	174 807	1 406 951	2,0	10,1	12,4
15.12	Schlachten v. Geflügel	355 869	11 225	368 894	-5,1	24,5	3,1
15.13	Fleischverarbeitung	2 083 836	72 860	2 156 796	-8,2	6,1	3,4

1) Klassifikation der Wirtschaftszweige, Ausgabe 1993 (WZ 93).
2) Anteil des Auslandsatzes am Gesamtumsatz.

1 Betriebe
1.3 Umsatz und Exportquote
1.3.1 Im Juni 2001

Deutschland

Nr. der Klassi- fikation 1)	Wirtschaftsgliederung	Umsatz					Export- quote 2)
		Inland	Ausland	Insgesamt	Veränderung zum Vor-		
					monat	jahresmonat	
1 000 DM				%			
15.20	Fischverarbeitung	260 940	44 188	305 128	-11,2	19,6	14,5
15.3	Obst- u. Gemüsever- arbeitung	1 052 559	207 665	1 260 224	-5,3	4,1	16,5
15.31	Verarb. v. Kartoffeln	141 122	22 578	163 700	-3,5	-0,5	13,8
15.32	H. v. Frucht- u. Gemüse- säften	381 959	104 819	486 778	-6,7	0,2	21,5
15.33	Verarb. v. Obst u. Gemüse ang	529 478	80 268	609 746	-4,6	8,9	13,2
15.4	H. v. pflanzlichen u. tierischen Ölen u. Fetten	518 026	203 822	721 848	1,0	19,7	28,2
15.41	H. v. rohen Ölen u. Fetten ..	264 183	135 922	400 105	3,2	37,2	34,0
15.42	H. v. raffinierten Ölen u. Fetten	93 624	60 471	154 095	-6,1	18,9	39,2
15.43	H. v. Margarine u. ä. Nahrungsfetten	160 219	7 429	167 648	3,0	-7,9	4,4
15.5	Milchverarbeitung	3 059 086	632 985	3 692 071	-4,8	2,9	17,1
15.51	Milchverarbeitung (oh. H. v. Speiseeis)	2 854 619	601 215	3 455 834	-4,9	4,3	17,4
15.52	H. v. Speiseeis	204 467	31 770	236 237	-4,3	-14,3	13,5
15.6	Mehl- u. Schäl- u. Mehlmöhlen, H. v. Stärke u. Stärkeerzeugn.	437 584	166 390	603 974	-3,4	5,8	27,6
15.61	Mehl- u. Schäl- u. Mehlmöhlen	334 173	71 848	406 021	-4,6	7,4	17,7
15.62	H. v. Stärke u. Stärke- erzeugnissen	103 411	94 542	197 953	-0,9	2,7	47,8
15.7	H. v. Futtermitteln	820 452	92 612	913 064	-7,4	15,5	10,1
15.71	H. v. Futtermitteln f. Nutztiere	485 449	26 587	512 036	-8,3	11,9	5,2
15.72	H. v. Futtermitteln f. sonst. Tiere	335 003	66 025	401 028	-6,3	20,4	16,5
15.8	Sonst. Ernährungsgewerbe (oh. Getränkeherstellung)	4 875 531	731 139	5 606 670	-3,5	4,4	13,0
15.81	H. v. Backwaren (oh. Dauer- backwaren)	1 557 565	31 865	1 589 430	-2,7	5,3	2,0
15.82	H. v. Dauerbackwaren	398 408	62 497	460 905	1,8	4,1	13,6
15.83	Zuckerindustrie	415 814	140 680	556 474	-7,2	-1,5	25,3
15.84	H. v. Süßwaren (oh. Dauer- backwaren)	814 150	188 612	1 002 762	0,6	13,7	18,8
15.85	H. v. Teigwaren	73 440	2 357	75 797	-7,7	9,3	3,1
15.86	Verarb. v. Kaffee u. Tee, H. v. Kaffee-Ersatz	523 797	70 813	594 610	-8,7	-7,3	11,9
15.87	H. v. Würzen u. Soßen	534 968	77 465	612 433	-4,0	9,7	12,7
15.88	H. v. homogenisierten u. diätetischen Nahrungs- mitteln	114 543	38 952	153 495	-0,1	13,0	25,4
15.89	H. v. sonst. Nahrungsmit- teln (oh. Getränke)	442 846	117 918	560 764	-7,1	-1,2	21,0
15.9	Getränkeherstellung	3 250 797	239 946	3 490 743	-9,6	-8,8	6,9
15.91	H. v. Spirituosen	416 557	18 399	434 956	-18,7	3,0	4,2
15.92	Alkoholbrennerei	6 049	-6,9	0,6	.
15.93	H. v. Wein a. frischen Trauben	178 345	8 362	186 707	-11,8	-20,2	4,6
15.94	H. v. Apfelwein u. sonst. Fruchtweinen

1) Klassifikation der Wirtschaftszweige, Ausgabe 1993 (WZ 93).
2) Anteil des Auslandsatzes am Gesamtsatz.

1 Betriebe
 1.3 Umsatz und Exportquote
 1.3.1 Im Juni 2001
 Deutschland

Nr. der Klas- sifikation 1)	Wirtschaftsgliederung	Umsatz					Export- quote 2)
		Inland	Ausland	Insgesamt	Veränderung zum Vor-		
					monat	jahresmonat	
1 000 DM							
15.95	H.v.Wermutwein u.sonst. aromatisierten Weinen
15.96	H.v.Bier	1 501 793	147 610	1 649 403	-9,4	-6,5	9,0
15.97	H.v.Malz	62 720	26 443	89 163	-2,2	-6,7	29,7
15.98	Mineralbrunnen,H.v. Erfrischungsgetränken ..	1 061 474	37 178	1 098 652	-8,0	-14,0	3,4
16.00	Tabakverarbeitung	2 592 016	184 946	2 776 962	-3,8	-3,9	6,7
08	Textil-u.Bekleidungs- gewerbe	2 431 086	1 248 132	3 679 218	0,9	2,0	33,9
17	Textilgewerbe	1 562 957	891 027	2 453 984	-6,8	-0,1	36,3
17.1	Spinnstoffaufbereitung u.Spinnerei	168 481	137 629	306 110	-8,2	-2,1	45,0
17.11	Baumwollaufbereitung u. -spinnerei	99 634	66 669	166 303	-6,3	-0,7	40,1
17.12	Wollaufbereitung u. Streichgarnspinnerei
17.13	Wollaufbereitung u. Kammgarnspinnerei	27 887	29 848	57 735	-13,2	-15,1	51,7
17.14	Flechsauflbereitung u. -spinnerei
17.15	Zwirnen u.Texturieren v. Filamentgarnen usw	6 638	6 812	13 450	-11,5	5,0	50,7
17.16	Nähgarnfertigung	27 479	27 633	55 112	-8,0	5,1	50,1
17.17	Sonst.Spinnstoffaufbe- reitung u.Spinnerei
17.2	Weberei	334 219	242 824	577 043	-9,1	1,3	42,1
17.21	Baumwollweberei	182 530	133 573	316 103	-8,0	1,3	42,3
17.22	Streichgarnweberei	2 292	-23,3	-45,3	.
17.23	Kammgarnweberei	66 486	32 932	99 428	-6,5	16,6	33,1
17.24	Seiden-u.Filamentgarn- weberei	69 235	55 378	124 613	-12,8	5,5	44,4
17.25	Sonst.Weberei	34 607	-10,7	-30,2	.
17.30	Textilveredlung	156 670	66 258	222 928	-10,2	-3,7	29,7
17.40	H.v.konfektion.Textil- waren (oh.Bekleidung) ..	265 634	48 458	314 082	-7,1	-3,2	15,4
17.5	Sonst.Textilgewerbe (oh.H.v.Maschenware) ...	458 436	325 686	784 132	-4,0	1,8	41,5
17.51	H.v.Teppichen	163 084	42 693	205 777	-7,6	2,5	20,8
17.52	H.v.Seilerwaren	13 238	6 466	19 704	0,6	-6,1	32,8
17.53	H.v.Vliesstoff,Erzeugn. daraus (oh.Bekleidung) .	89 634	99 751	189 385	-1,7	-0,6	52,7
17.54	Textilgewerbe eng	192 480	176 786	369 266	-3,4	3,0	47,9
17.60	H.v.gewirktem u. gestricktem Stoff	61 565	52 802	114 367	-6,8	-7,2	46,2
17.7	H.v.gewirkten u.ge- strickten Fertigerzeugn.	117 952	17 360	135 312	-2,2	8,6	12,8
17.71	H.v.Strumpfwaren	77 431	13 480	90 911	-13,5	7,7	14,8
17.72	H.v.Pullovern,Strick- jacken u.ä.	40 521	3 880	44 401	33,8	10,5	8,7

1) Klassifikation der Wirtschaftszweige, Ausgabe 1993 (WZ 93).
 2) Anteil des Auslandsatzes am Gesamtumsatz.

1 Betriebe

1.3 Umsatz und Exportquote
1.3.1 Im Juni 2001
Deutschland

Nr. der Klas- sifika- tion 1)	Wirtschaftsgliederung	Umsatz					Export- quote 2)
		Inland	Ausland	Insgesamt	Veränderung zum Vor-		
					monat	jahresmonat	
				%			
18	Bekleidungs-gewerbe	868 129	357 105	1 225 234	20,7	6,5	29,2
18.10	H.v.Lederbekleidung	6 930	1 457	8 387	14,8	82,5	17,4
18.2	H.v.Bekleidung (oh. Lederbekleidung)	858 203	354 229	1 212 432	20,8	6,1	29,2
18.21	H.v.Arbeits-u.Berufs- bekleidung	48 582	3 097	51 679	0,4	11,8	6,0
18.22	H.v.Oberbekleidg.(oh.Ar- beits-u.Berufsbekleidg.)	524 278	295 863	820 141	33,0	10,6	36,1
18.23	H.v.Wäsche	234 179	32 756	266 935	1,7	-7,2	12,3
18.24	H.v.sonst.Bekleidg.u. Bekleidungszubehör	51 164	22 513	73 677	0,4	9,8	30,8
18.30	Zurichtung u.Färben v. Fellen,H.v.Pelzwaren ...	2 998	1 419	4 415	19,3	50,3	32,1
OC	Ledergewerbe	485 323	179 771	665 094	7,6	9,9	27,0
19	Ledergewerbe	485 323	179 771	665 094	7,6	9,9	27,0
19.10	Ledererzeugung	67 712	43 100	110 812	13,7	35,7	38,9
19.20	Lederverarb.(oh.H.v.Le- derbekleidung u.Schuhen)	75 482	20 228	95 710	-8,8	8,1	21,1
19.30	H.v.Schuhen	342 129	118 443	460 572	10,3	5,5	25,4
OO	Holzw-gewerbe (oh.H.v. Möbeln)	2 131 831	482 908	2 614 739	-4,0	-3,8	18,5
20	Holzw-gewerbe (oh.H.v. Möbeln)	2 131 831	482 908	2 614 739	-4,0	-3,8	18,5
20.10	Säge-,Hobel-u.Holz- imprägnierwerke	533 392	115 101	648 493	-8,7	-6,3	17,8
20.20	Furnier-,Sperrh.-,Holz- faserpl.-u.-sperpl.Werke	443 465	204 940	648 405	-5,9	4,8	31,6
20.30	H.v.Konstr.-,Fertigb.t., Ausbauelement.u.s.a.Holz	873 824	100 015	973 939	1,9	-10,0	10,3
20.40	H.v.Verpackungsmitteln u.Lagerbehältern a.Holz	100 290	14 317	114 607	-6,8	1,0	12,5
20.5	H.v.Holzwaren ang,Kork-, Flecht-u.Kortwaren	180 780	48 535	229 295	-6,0	7,7	21,2
20.51	H.v.Holzwaren ang, Veredlg.v.Holzwaren	177 982	44 391	222 373	-5,8	8,3	20,0
20.52	H.v.Kork-,Flecht-u. Kortwaren	2 778	4 144	6 922	-13,4	-8,8	59,9
OE	Papier-,Verlags-u. Druck-gewerbe	9 425 461	2 220 766	11 646 227	-3,4	-0,2	19,1
21	Papiergewerbe	3 173 302	1 748 549	4 921 851	-5,5	-0,7	35,5
21.1	H.v.Holzstoff,Zellstoff, Papier,Karton u.Pappe ..	1 082 688	1 198 756	2 289 442	-7,3	-8,0	52,3
21.11	H.v.Holzstoff u. Zellstoff	25 554	40 623	66 177	-9,7	2,3	61,4
21.12	H.v.Papier,Karton u. Pappe	1 067 132	1 156 133	2 223 265	-7,2	-8,3	52,0
21.2	Papier-,Karton-u.Pappe- verarbeitung	2 080 618	551 793	2 632 409	-3,8	6,7	21,0
21.21	H.v.Wellpapier u.-pappe, Verpackungsmitteln	1 042 573	255 212	1 297 785	-7,7	2,8	19,7
21.22	H.v.Haushalts-u.Hygiene- art.a.Zellstoff u.Papier	521 439	120 355	641 794	-1,3	9,1	18,8
21.23	H.v.Schreibwaren,Büro- bedarf a.Papier u.Pappe	224 364	50 286	274 650	9,2	15,1	18,3

1) Klassifikation der Wirtschaftszweige, Ausgabe 1993 (WZ 93).
2) Anteil des Auslandsatzes am Gesamtumsatz.

1 Betriebe
1.3 Umsatz und Exportquote
1.3.1 Im Juni 2001
Deutschland

Nr. der Klas- sifika- tion 1)	Wirtschaftsgliederung	Umsatz					Export- quote 2)
		Inland	Ausland	Insgesamt	Veränderung zum Vor-		
					monat	jahresmonat	
21.24	H.v.Tapeten	35 666	31 128	66 794	-14,3	3,6	48,6
21.25	H.v.sonst.Waren aus Papier,Karton u.Pappe ..	266 574	94 812	361 386	0,0	11,9	27,0
22	Verlags-,Druckgewerbe, Vervielfältigung	6 252 159	472 217	6 724 376	-1,8	0,2	7,0
22.1	Verlagsgewerbe	3 722 868	125 300	3 848 168	-1,7	-	3,3
22.11	Buchverlag u.Musikverlag .	820 486	64 768	885 252	7,2	8,4	7,3
22.12	Zeitungsverlag	1 942 892	9 599	1 952 491	-3,5	-2,1	0,5
22.13	Zeitschriftenverlag	917 823	43 898	961 721	-5,3	-2,4	4,6
22.14	Verlag v.bespielten Tonträgern	19 057	2 176	21 233	-17,5	3,1	10,3
22.15	Sonst.Verlagsgewerbe	22 610	4 861	27 471	6,9	-13,8	17,7
22.2	Druckgewerbe	2 431 036	286 688	2 717 723	-1,2	-0,8	10,6
22.21	Zeitungsdruckerei	198 898	450	199 346	-6,1	3,9	0,2
22.22	Druckerei (oh.Zeitungs- druckerei)	1 973 215	261 987	2 235 202	-1,0	-2,1	11,7
22.23	Druckweiterverarbeitung ..	121 531	16 853	138 384	12,3	18,6	12,2
22.24	Satzherstellung u. Reproduktion	107 396	6 782	114 178	-8,3	-4,9	5,9
22.25	Sonst.Druckgewerbe	29 997	616	30 613	-7,6	6,7	2,0
22.3	Vervielf.v.besp.Ton-, Bild-u.Datenträgern	98 256	60 229	158 485	-10,4	26,1	38,0
22.31	Vervielfältigung v. bespielten Tonträgern ..	57 242	44 468	101 710	-14,8	27,4	43,7
22.32	Vervielfältigung v. bespielten Bildträgern .	7 421	881	8 302	11,5	-12,1	10,6
22.33	Vervielfältigung v. bespielten Datenträgern	33 593	14 880	48 473	-3,0	33,0	30,7
DF	Kokerei,Mineralölverar- beitung,H.v.Brutstoffen	13 230 527	635 908	13 866 435	3,2	23,3	4,6
23	Kokerei,Mineralölverar- beitung,H.v.Brutstoffen	13 230 527	635 908	13 866 435	3,2	23,3	4,6
23.10	Kokerei
23.20	Mineralölverarbeitung	13 135 815	620 984	13 756 799	3,3	24,4	4,5
23.30	H.u.Verarb.v.Spalt-u. Brutstoffen
DF	Chemische Industrie	10 780 159	11 270 610	22 050 769	-3,3	1,5	51,1
24	Chemische Industrie	10 780 159	11 270 610	22 050 769	-3,3	1,5	51,1
24.1	H.v.chemischen Grund- stoffen	4 646 163	5 512 922	10 159 085	-4,2	3,3	54,3
24.11	H.v.Industriegasen	158 348	6 393	164 742	-3,6	-0,1	3,9
24.12	H.v.Farbstoffen u. Pigmenten	136 870	269 787	395 657	-9,4	2,8	65,7
24.13	H.v.sonst.anorganischen Grundstoffen u.Chemik. .	364 096	383 983	748 079	-4,5	4,2	51,3
24.14	H.v.sonst.organischen Grundstoffen u.Chemik. .	1 446 062	1 203 957	2 650 019	-4,9	-3,1	45,4
24.15	H.v.Düngemitteln u. Stickstoffverbindungen .	139 446	201 124	340 570	12,7	30,5	59,1
24.16	H.v.Kunststoff in Pri- märformen	2 383 438	3 424 907	5 808 345	-4,4	5,2	59,0

1) Klassifikation der Wirtschaftszweige, Ausgabe 1993 (WZ 93).
2) Anteil des Auslandsumsatzes am Gesamtumsatz.

1 Betriebe
1.3 Umsatz und Exportquote
1.3.1 Im Juni 2001
Deutschland

Nr.der Klas- sifika- tion 1)	Wirtschaftsgliederung	Umsatz					Export- quote 2)
		Inland	Ausland	Insgesamt	Veränderung zum Vor-		
					monat	jahresmonat	
1 000 DM							
24.17	H.v.synthetischem Kaut- schuk in Primärformen ..	18 902	32 771	51 673	-4,1	3,4	63,4
24.20	H.v.Schädlingsbekämp- fungs-u.Pflanzenschutzm.	44 481	82 305	126 786	-22,1	-19,5	64,9
24.30	H.v.Anstrichmitteln, Druckfarben u.Kitten ...	1 079 998	824 385	1 904 381	-6,0	-2,4	43,3
24.4	H.v.pharmazeut.Erzeugn. ..	2 675 749	2 522 426	5 198 175	-0,8	5,8	48,5
24.41	H.v.pharmazeut. Grundstoffen	92 514	75 407	167 921	15,4	-18,6	44,9
24.42	H.v.pharmazeut.Speziali- täten u.sonst.Erzeugn. .	2 583 235	2 447 019	5 030 254	-1,3	6,9	48,7
24.5	H.v.Seifen,Wasch-,Reini- gungs-u.Körperpflegem. .	1 055 359	618 148	1 673 507	-1,8	-20,8	36,9
24.51	H.v.Seifen,Wasch-,Reini- gungs-u.Poliermitteln ..	411 911	382 827	794 738	-2,8	-34,5	48,2
24.52	H.v.Duft-u.Körper- pflegemitteln	643 448	235 321	878 769	-0,9	-2,2	26,8
24.6	H.v.sonst.chemischen Erzeugnissen	1 105 504	1 345 931	2 451 435	-2,2	10,7	54,9
24.61	H.v.pyrotechnischen Erzeugnissen	38 890	40 478	79 368	-13,5	-16,9	51,0
24.62	H.v.Klebstoffen u. Gelatine	290 370	164 674	455 044	1,9	108,5	36,2
24.63	H.v.etherischen Ölen	52 391	64 894	117 285	-11,7	2,0	55,3
24.64	H.v.fotochemischen Erzeugnissen	86 479	326 516	412 995	0,4	-1,1	79,1
24.65	H.v.unbespielten Ton-, Bild-u.Datenträgern	29 062	56 289	85 351	-11,1	-1,2	66,0
24.66	H.v.chemischen Erzeug- nissen ang	608 312	693 080	1 301 392	-1,9	1,5	53,3
24.70	H.v.Chemiefasern	172 907	364 493	537 400	-2,9	-1,9	67,8
DM	H.v.Gummi-u.Kunststoff- waren	5 926 053	2 676 928	8 602 981	-4,2	3,2	31,1
25	H.v.Gummi-u.Kunststoff- waren	5 926 053	2 676 928	8 602 981	-4,2	3,2	31,1
25.1	H.v.Gummiwaren	1 234 587	643 128	1 877 715	-5,8	10,1	34,3
25.11	H.v.Bereifungen	441 012	287 439	728 451	-9,9	17,1	39,5
25.12	Runderneuerung v. Bereifungen	14 618	1 244	15 862	3,3	-7,1	7,8
25.13	H.v.sonst.Gummiwaren	778 957	354 445	1 133 402	-3,1	6,3	31,3
25.2	H.v.Kunststoffwaren	4 691 466	2 033 800	6 725 266	-3,8	1,4	30,2
25.21	H.v.Platten,Folien usw a.Kunststoff	1 324 510	904 937	2 229 447	-4,4	-3,3	40,6
25.22	H.v.Verpackungsmitteln a.Kunststoff	558 449	289 459	847 908	-6,8	3,6	34,1
25.23	H.v.Baubedarfsartikeln a.Kunststoff	828 507	147 532	976 039	0,4	1,4	15,1
25.24	H.v.sonst.Kunststoff- waren	1 980 000	691 872	2 671 872	-3,7	5,0	25,9
DI	Glasgewerbe,Keramik, Verarb.v.Steinen u.Erden	4 886 343	1 244 947	6 131 290	-2,7	-0,3	20,3
26	Glasgewerbe,Keramik, Verarb.v.Steinen u.Erden	4 886 343	1 244 947	6 131 290	-2,7	-0,3	20,3
26.1	H.u.Verarb.v.Glas	977 941	548 497	1 526 438	-2,7	4,3	36,9

1) Klassifikation der Wirtschaftszweige, Ausgabe 1993 (WZ 93).
2) Anteil des Auslandsumsatzes am Gesamtumsatz.

1 Betriebe

1.3 Umsatz und Exportquote
1.3.1 Im Juni 2001
Deutschland

Nr. der Klas- sifikation 1)	Wirtschaftsgliederung	Umsatz				Export- quote 2)	
		Inland	Ausland	Insgesamt	Veränderung zum Vor-		
					monet		jahresmonet
1 000 DM							
26.11	H.v.Flachglas	93 456	66 599	160 055	-4,0	10,4	41,6
26.12	Veredlg.u.Verarb.v. Flachglas	414 267	86 048	500 315	-3,6	6,8	17,2
26.13	H.v.Hohlglas	265 790	146 730	412 520	-0,7	-5,9	35,6
26.14	H.v.Glasfaser	66 348	49 687	116 035	-2,7	2,0	42,8
26.15	H.,Veredlg.u.Verarb.v. sonst.Glas,techn.Glasw.	138 080	199 433	337 513	-3,0	13,5	69,1
26.2	Keramik (oh.Ziegelei u. Baukeramik)	304 398	276 314	580 712	-2,8	3,5	47,6
26.21	H.v.keramischen Haus- haltsw.u.Ziergegenst. ...	75 503	50 270	125 773	-7,5	-0,2	40,0
26.22	H.v.Sanitärkeramik	54 904	33 876	88 780	-0,3	-5,6	38,2
26.23	H.v.Isolatoren u. Isolierteilen a.Keramik	19 110	26 540	45 650	-8,4	-5,3	58,1
26.24	H.v.keramischen Erzeugn. f.sonst.techn.Zwecke ...	30 623	32 905	63 528	5,3	-7,9	51,8
26.25	H.v.keramischen Erzeugnissen ang	29 845	8 496	38 341	-14,2	13,9	22,2
26.28	H.v.feuerfesten keramischen Werkstoffen	94 413	124 227	218 640	0,5	14,8	56,8
26.30	H.v.keramischen Wand-u. Bodenfliesen u.-platten	70 795	13 770	84 565	-4,0	-4,4	16,3
26.40	Ziegelei,H.v.sonst. Baukeramik	264 400	18 101	282 501	-3,5	-14,1	6,4
26.5	H.v.Zement,Kalk u. gebranntem Gips	512 332	54 135	566 467	-7,3	-6,2	9,6
26.51	H.v.Zement	407 344	40 823	447 967	-7,9	-6,1	9,1
26.52	H.v.Kalk	64 634	7 012	71 646	-9,2	-5,8	9,8
26.53	H.v.gebranntem Gips	40 354	6 500	46 854	2,6	-7,8	13,9
26.6	H.v.Erzeugnissen a. Beton,Zement u.Gips	2 155 601	77 660	2 233 261	-2,4	-2,2	3,5
26.61	H.v.Betonerzeugnissen f. d.Bau u.Kalksandsteinen	1 181 407	33 652	1 215 059	-1,8	-5,6	2,8
26.62	H.v.Gipserzeugnissen f. d.Bau	55 941	9 492	65 433	-2,7	-9,0	14,5
26.63	H.v.Transportbeton	514 822	1 328	516 150	-3,7	-0,9	0,3
26.64	H.v.Mörtel	257 094	20 090	277 184	-6,7	-0,1	7,3
26.65	H.v.Faserzementwaren	46 314	4 617	50 931	-0,4	-10,6	9,1
26.68	H.v.Erzeugnissen a. Beton,Zement u.Gips ang	100 023	8 481	108 504	9,5	58,6	7,8
26.70	Be-u.Verarb.v.Natur- steinen ang	115 855	8 430	124 285	-2,5	-1,5	6,8
26.8	H.v.sonst.Mineral- erzeugnissen	485 021	248 040	733 061	0,7	5,2	33,8
26.81	H.v.Mühl-,Polier-u.ä. Steinen,Schleifwerkzeug.	85 091	86 284	171 375	-6,1	9,4	50,4
26.82	H.v.Mineraler- zeugnissen ang	399 930	161 756	561 686	2,9	4,0	28,8
0J	Metallerzg.u.-bearb., H.v.Metallerzeugnissen .	16 051 959	6 532 102	22 584 061	-1,0	1,7	28,9
27	Metallerzg.u.-bearbeitung.	6 465 787	3 634 232	10 100 019	-0,5	7,1	36,0
27.10	Erzeugung v.Roh Eisen, Stahl,Ferroleg.(EGKS) ..	2 649 762	1 182 997	3 832 759	10,6	10,8	30,9

1) Klassifikation der Wirtschaftszweige, Ausgabe 1993 (WZ 93).
2) Anteil des Auslandsatzes am Gesamtumsatz.

1 Betriebe
1.3 Umsatz und Exportquote
1.3.1 Im Juni 2001
Deutschland

Nr. der Klas- sifikation 1)	Wirtschaftsgliederung	Umsatz					Export- quote 2)
		Inland	Ausland	Insgesamt	Veränderung zum Vor-		
					monat	jahresmonat	
27.2	H.v.Rohren	407 381	401 771	809 152	-0,7	19,0	49,7
27.21	H.v.Rohren u.Rohrstücken a.Guß Eisen	47 307	23 701	71 008	-10,5	-4,7	33,4
27.22	H.v.Stahlrohren u.Rohr- stücken a. Eisen u.Stahl	360 074	378 070	738 144	0,4	21,9	51,2
27.3	Sonst.erste Bearb.v.Ei- sen, Stahl, H.v.Ferroleg.	534 684	282 998	817 682	-5,9	-1,9	34,6
27.31	H.v.Blankstahl	108 955	43 486	152 441	-3,6	3,5	28,5
27.32	H.v.Kaltband unter 500 mm Breite	215 411	147 583	363 004	-7,5	-10,8	40,7
27.33	H.v.Kaltprofilen	58 484	13 235	71 719	-5,0	7,3	18,5
27.34	H.v.gezogenem Draht	104 406	43 074	147 480	-6,5	5,6	29,2
27.35	Erste Bearb.v.Eisen u. Stahl eng, H.v.Ferroleg.	47 428	35 610	83 038	-2,9	14,3	42,9
27.4	Erzeugung u.erste Bearb. v.NE-Metallen	1 864 401	1 417 634	3 282 035	-7,9	1,7	43,2
27.41	Erzeugung u.erste Bearb. v.Edelmetallen	107 443	62 985	170 428	6,6	12,8	37,0
27.42	Erzeugung u.erste Bearb. v.Aluminium	937 490	763 345	1 700 835	-7,3	5,8	44,9
27.43	Erzeugung u.erste Bearb. v.Blei, Zinn u.Zinn	167 459	70 308	237 765	-5,2	-2,6	29,6
27.44	Erzeugung u.erste Bearb. v.Kupfer	592 756	445 880	1 038 636	-11,4	-3,4	42,9
27.45	Erzeugung u.erste Bearb. v.sonst.NE-Metallen	59 253	75 118	134 371	-8,7	-8,3	55,9
27.5	Gießereiindustrie	1 009 559	348 832	1 358 391	-5,1	10,2	25,7
27.51	Eisengießerei	412 888	183 880	596 768	-6,1	9,8	30,8
27.52	Stahlgießerei	100 874	47 108	147 980	-1,6	11,4	31,8
27.53	Leichtmetallgießerei	414 831	100 209	515 040	-5,6	8,6	19,5
27.54	Buntmetallgießerei	80 986	17 657	98 623	-1,4	21,5	17,9
28	H.v.Metallerzeugnissen ...	9 586 172	2 897 870	12 484 042	-1,5	-2,2	23,2
28.1	Stahl-u.Leichtmetallbau ..	2 415 159	378 263	2 793 422	4,4	3,8	13,5
28.11	H.v.Stahl-u.Leicht- metallkonstruktionen ...	1 935 011	317 455	2 252 466	5,8	4,8	14,1
28.12	H.v.Ausbauelementen a. Stahl u.Leichtmetall ...	480 148	60 808	540 956	-1,1	0,0	11,2
28.2	Kessel-u.Behälterbau (oh.H.v.Dampfkesseln) ..	562 740	124 548	687 288	5,2	12,4	18,1
28.21	H.v.Tanks u.Sammel- behältern	173 054	46 198	219 252	12,9	-2,0	21,1
28.22	H.v.Zentralheizungs- Heizkörpern u.-Kesseln .	389 686	78 350	468 036	1,9	20,7	16,7
28.30	H.v.Dampfkesseln (oh. Zentralheizungskessel) .	490 933	80 321	571 254	27,5	-62,8	14,1
28.40	H.v.Schmiede-, Press-, Zieh-, Stanzteilen u.ä. .	1 397 897	467 583	1 865 480	-5,4	12,6	25,1
28.5	Oberfläch.veredlg., Wör- mebehandlg., Mechanik eng	1 241 826	202 065	1 443 891	-7,2	13,6	14,0
28.51	Oberfläch.veredlg.u. Wärmebehandlung	592 073	124 219	716 292	-8,2	13,1	17,3
28.52	Mechanik eng	649 753	77 846	727 599	-6,2	14,1	10,7

1) Klassifikation der Wirtschaftszweige, Ausgabe 1993 (WZ 93).

2) Anteil des Auslandsatzes am Gesamtumsatz.

1 Betriebe
1.3 Umsatz und Exportquote
1.3.1 Im Juni 2001

Deutschland

Nr. der Klas- sifi- ka- tion 1)	Wirtschaftsgliederung	Umsatz				Export- quote 2)		
		Inland	Ausland	Insgesamt	Veränderung zum Vor-			
					monat		jahresmonat	
					1 000 DM		%	
28.6	H.v. Schneidw., Werkzeug., Schlössern u. Beschlägen	1 426 989	849 165	2 276 154	-5,6	5,0	37,3	
28.61	H.v. Schneidwaren u. Bestecken	50 087	90 434	140 521	3,2	9,3	64,4	
28.62	H.v. Werkzeugen	654 310	380 253	1 034 563	-9,3	7,8	36,8	
28.63	H.v. Schlössern u. Beschlägen	722 582	378 478	1 101 070	-2,9	2,1	34,4	
28.7	H.v. sonst. EBM-Waren	2 050 628	795 945	2 846 573	-3,9	0,4	28,0	
28.71	H.v. Behältern a. Eisen u. Stahl	72 589	28 952	101 551	-5,0	4,0	28,5	
28.72	H.v. Verpackungen u. Verschlüssen a. Metall ..	306 055	148 997	455 052	3,5	1,6	32,5	
28.73	H.v. Drahtwaren	229 879	110 859	340 738	-4,0	-1,7	32,5	
28.74	H.v. Schrauben, Nieten, Ketten u. Federn	529 298	240 386	769 684	-2,7	2,7	31,2	
28.75	H.v. EBM-Waren ang	912 797	288 751	1 181 548	-7,0	-1,1	22,8	
DK	Maschinenbau	13 593 843	13 292 447	26 886 290	3,7	2,1	49,4	
29	Maschinenbau	13 593 843	13 292 447	26 886 290	3,7	2,1	49,4	
29.1	H.v. Masch. f. d. Erzeugung u. Nutzung v. mech. Energie	3 010 355	3 139 137	6 149 492	-0,4	-6,4	51,1	
29.11	H.v. Verbrenn. mot. u. Turb. (oh. Straßenfahrz. u. ä.) .	245 463	1 061 552	1 307 015	11,2	-34,6	81,2	
29.12	H.v. Pumpen u. Kompressoren	758 488	832 467	1 590 955	0,8	12,8	52,3	
29.13	H.v. Armaturen	865 284	526 808	1 392 093	-5,0	0,2	37,8	
29.14	H.v. Lagern, Getrieben, Zahnrädern, Antriebselem.	1 141 140	718 309	1 859 449	-4,8	5,0	38,6	
29.2	H.v. sonst. Maschinen f. unspezifische Verwendung	3 842 088	2 612 128	6 454 216	4,7	5,1	40,5	
29.21	H.v. Öfen u. Brennern	171 459	152 213	323 672	3,8	-10,8	47,0	
29.22	H.v. Hebezeugen u. Fördermitteln	1 218 503	808 290	2 026 793	-1,6	1,3	39,9	
29.23	H.v. Kälte- u. Lufttechn. Erzeugn. f. gewerbli. Zwecke	1 179 297	420 383	1 599 680	19,6	8,2	28,3	
29.24	H.v. Maschinen f. unspezi- fische Verwendung ang ..	1 272 829	1 231 242	2 504 071	2,0	8,9	49,2	
29.3	H.v. land- u. forstw. Maschinen	514 788	496 984	1 011 772	-2,2	9,8	49,1	
29.31	H.v. Ackerschleppern	148 137	240 447	388 584	0,7	10,7	61,9	
29.32	H.v. sonst. land- u. forstw. Maschinen	366 651	256 537	623 188	-3,9	9,2	41,2	
29.40	H.v. Werkzeugmaschinen	1 692 427	1 699 323	3 391 750	6,1	7,8	50,1	
29.5	H.v. Masch. f. sonst. best. Wirtschaftszweige	3 322 600	4 303 827	7 626 427	6,8	2,2	56,4	
29.51	H.v. Masch. f. Metallerzeu- gung, Walzwerkseinr. usw. .	123 928	261 677	385 603	54,4	-23,7	67,9	
29.52	H.v. Bergwerks-, Bau- u. Baustoffmaschinen	555 901	725 854	1 281 755	9,4	0,1	56,6	
29.53	H.v. Masch. f. Ernährungs- gewerbe u. Tabakverarb. .	187 106	258 690	445 796	-14,8	-15,1	58,0	
29.54	H.v. Masch. f. d. Textil-, Bekleidg.- u. Leder-gewerbe	205 206	607 216	812 422	0,1	3,1	74,7	
29.55	H.v. Masch. f. d. Papier- gewerbe	157 000	205 323	362 323	26,4	10,7	58,7	

1) Klassifikation der Wirtschaftszweige, Ausgabe 1993 (WZ 93).
2) Anteil des Auslandsatzes am Gesamtumsatz.

1 Betriebe
1.3 Umsatz und Exportquote
1.3.1 Im Juni 2001

Deutschland

Nr. der Klassifikation 1)	Wirtschaftsgliederung	Umsatz					Exportquote 2)
		Inland	Ausland	Insgesamt	Veränderung zum Vor-		
					monat	jahresmonat	
1 000 DM							
29.56	H.v.Masch.f.best.Wirtschaftszweige ang	2 093 461	2 245 067	4 338 528	5,9	7,4	51,8
29.60	H.v.Waffen u.Munition	145 173	128 447	273 620	46,3	19,5	46,9
29.7	H.v.Haushaltsgeräten ang .	1 066 412	912 601	1 979 013	-2,7	6,1	46,1
29.71	H.v.elektrischen Haushaltsgeräten	955 441	802 677	1 758 118	-3,9	6,9	45,7
29.72	H.v.nichtelektrischen Heiz-,Koch-u.ä.Gerät.ang	110 971	109 924	220 895	8,0	0,5	49,8
DL	H.v.Büromasch.,Dv-Gerät. u.-eintr.;Elektrotech.usw	15 594 286	12 557 232	28 151 518	-0,3	-2,2	44,6
30.0	H.v.Büromasch.,Dv-Gerät. u.-eintr.	1 308 242	826 757	2 134 999	-6,3	-11,9	38,7
30.01	H.v.Büromaschinen	126 940	167 411	294 351	25,7	27,4	56,8
30.02	H.v.Dv-Gerät.u.-eintr.	1 181 302	659 346	1 840 648	-10,0	-16,1	35,8
31	H.v.Geräten d.Elektriz. erzg.,-verteilung u.ä. .	7 391 870	4 525 314	11 917 184	1,7	-0,3	38,0
31.10	H.v.Elektromotoren,Generatoren,Transformatoren	1 416 653	928 691	2 345 344	5,4	5,0	39,6
31.20	H.v.Elektriz.vertig.-u.-schaltteinrichtungen ...	3 241 807	2 050 506	5 292 313	4,0	-4,5	38,7
31.30	H.v.isol.Elektrokabeln,-leitungen u.-drähten ..	517 741	398 629	916 370	4,9	23,2	43,5
31.40	H.v.Akkumulatoren u. Batterien	133 294	94 273	227 567	4,5	12,2	41,4
31.50	H.v.elektrischen Lampen u.Leuchten	450 240	360 851	811 091	-5,0	-12,9	44,5
31.6	H.v.elekt.r.Ausrüstg.ang ..	1 632 135	692 364	2 324 499	-5,5	1,1	29,8
31.61	H.v.elekt.r.Ausrüstg.f. Motoren u.Fahrzeuge ang	1 048 726	386 209	1 434 935	-6,1	-1,5	26,9
31.62	H.v.sonst.elekt.r. Ausrüstg.ang	583 409	306 155	889 564	-4,4	5,7	34,4
32	Rundfunk-,Fernseh-u. Nachrichtentechnik	3 932 480	4 263 649	8 196 129	-2,1	-8,0	52,0
32.10	H.v.elektronischen Bauelementen	1 097 755	1 817 925	2 915 680	0,4	-9,5	62,4
32.20	H.v.nachrichtentechnischen Geräten u.Eintr. ..	2 094 514	1 974 168	4 068 682	-3,4	-6,4	48,5
32.30	H.v.Rundfunk-,Fernseh-,phono-,videotechn.Gerät.	740 211	471 556	1 211 767	-3,3	-2,9	38,9
33	Medizin-,Mess-,Steuer- u.Regelungstechnik,Optik	2 951 694	2 941 512	5 903 206	0,6	7,3	49,8
33.10	H.v.med.Geräten u.orthopädischen Vorrichtungen	941 663	914 871	1 856 534	-1,2	11,1	49,3
33.20	H.v.Meß-,Kontroll-, Navig.-u.ä.Instr.u.Vorr.	1 414 425	1 487 242	2 901 667	0,7	9,0	51,3
33.30	H.v.industriellen Prozeß-Steuerungsanlg. .	193 689	58 356	252 045	40,1	-4,7	23,2
33.40	H.v.optischen u. fotografischen Geräten .	366 064	427 339	793 403	-3,3	0,6	53,9
33.50	H.v.Uhren	45 853	53 704	99 557	-9,4	-13,3	53,9
DM	Fahrzeugbau	18 104 984	26 013 576	44 118 560	-3,4	9,9	59,0
34	H.v.Kraftwagen u. Kraftwagenteilen	16 164 227	23 418 469	39 582 696	-4,9	12,9	59,2

1) Klassifikation der Wirtschaftszweige, Ausgabe 1993 (WZ 93).
2) Anteil des Auslandsatzes am Gesamtumsatz.

1 Betriebe

1.3 Umsatz und Exportquote
1.3.1 Im Juni 2001
Deutschland

Nr. der Klas- sifikation 1)	Wirtschaftsgliederung	Umsatz					Export- quote 2)
		Inland	Ausland	Insgesamt	Veränderung zum Vor-		
					monat	jahresmonat	
				%			
34.10	H.v.Kraftwagen u. Kraftwagenmotoren	10 210 437	20 107 399	30 317 836	-5,4	12,5	66,3
34.20	H.v.Karosserien, Aufbauten u.Anhängern ..	775 718	326 042	1 101 760	0,0	7,7	29,6
34.30	H.v.Teilen u.ä.f.Kraft- wagen u.deren Motoren ..	5 178 072	2 985 028	8 163 100	-4,0	15,4	36,6
35	Sonst.Fahrzeugbau	1 940 757	2 595 107	4 535 864	13,3	-11,0	57,2
35.1	Schiffbau	143 985	432 360	576 345	5,0	-59,5	75,0
35.11	Schiffbau (oh.Boots-u. Yachtbau)	130 661	398 149	528 810	13,3	-61,6	75,3
35.12	Boots- u.Yachtbau	13 324	34 211	47 535	-42,3	9,1	72,0
35.20	Schienenfahrzeugbau	568 168	200 744	768 912	18,3	28,6	26,1
35.30	Luft-u.Raumfahrzeugbau ...	891 590	1 906 287	2 797 877	20,1	3,0	68,1
35.4	H.v.Kraftträdern,Fahrrä- dern u.Behindertenfahrz.	312 275	40 588	352 863	-18,6	11,2	11,5
35.41	H.v.Kraftträdern	150 921	6 880	157 801	-16,0	31,0	4,4
35.42	H.v.Fahrrädern	121 329	19 354	140 683	-28,3	-6,2	13,8
35.43	H.v.Behinderten- fahrzeugen	40 025	14 354	54 379	9,8	15,9	26,4
35.50	Fahrzeugbau ang	24 739	15 128	39 867	-5,4	-8,7	38,0
DN	H.v.Möbeln,Schmuck,Mu- sikinstr.usw,Recycling .	3 800 059	1 159 209	4 959 268	-5,3	3,8	23,4
36	H.v.Möbeln,Schmuck, Musikinstr.,Sportger.usw	3 507 273	1 065 289	4 572 562	-5,6	3,8	23,3
36.1	H.v.Möbeln	2 891 455	641 968	3 533 423	-4,8	4,3	18,2
36.11	H.v.Sitzmöbeln	999 888	214 738	1 214 626	-1,4	11,6	17,7
36.12	H.v.Büro-u.Ladenmöbeln ...	410 121	56 528	466 650	0,9	11,4	12,1
36.13	H.v.Küchenmöbeln	480 864	140 447	621 311	-4,9	1,6	22,6
36.14	H.v.sonst.Möbeln	907 924	218 191	1 126 115	-9,5	-3,1	19,4
36.15	H.v.Matratzen	92 658	12 063	104 721	-6,4	-2,2	11,5
36.2	H.v.Schmuck u.ä. Erzeugnissen	85 583	34 748	120 331	-17,8	-2,1	28,9
36.21	Prägen v.Münzen u. Medaillen	11 506	10,2	195,9	.
36.22	H.v.Schmuck,Gold-u. Silberschmiedewaren	108 825	-20,0	-8,6	.
36.30	H.v.Musikinstrumenten	23 074	39 625	62 699	-5,5	5,0	63,2
36.40	H.v.Sportgeräten	54 924	40 530	95 454	-2,6	9,2	42,5
36.50	H.v.Spielwaren	131 678	60 014	191 692	-7,5	9,3	31,3
36.6	H.v.sonst.Erzeugnissen ...	320 559	248 404	568 963	-8,3	-0,6	43,7
36.61	H.v.Pantasieschmuck	5 839	4 223	10 062	-6,3	-50,1	42,0
36.62	H.v.Besen u.Bürsten	59 581	38 682	98 263	-1,5	6,1	39,4
36.63	H.v.Erzeugnissen ang	255 139	205 499	460 638	-9,7	0,3	44,6
37	Recycling	292 786	93 920	386 706	-1,6	4,0	24,3
37.10	Recycling v.Schrott	192 942	84 663	277 605	-0,5	3,3	30,5
37.20	Recycling v.nichtmetall. Altmet.u.Reststoffen ...	99 844	9 257	109 101	-4,1	6,0	8,5

1) Klassifikation der Wirtschaftszweige, Ausgabe 1993 (WZ 93).
2) Anteil des Auslandsatzes am Gesamtumsatz.

1 Betriebe
1.3 Umsatz und Exportquote
1.3.2 Januar - Juni 2001

Deutschland

Land Hauptgruppen	Umsatz				Export- quote 1)
	Inland	Ausland	Insgesamt	Veränderung zum Vorjahreszeitraum	
	1 000 DM			%	
Baden-Württemberg	134 769 501	101 531 998	236 301 499	6,6	43,0
Bayern	143 811 201	101 748 337	245 559 538	5,8	41,4
Berlin	22 374 829	7 268 669	29 643 498	1,4	24,5
Brandenburg	12 648 317	2 932 828	15 581 145	5,6	18,8
Bremen	8 969 436	10 209 332	19 178 768	8,2	53,2
Hamburg	55 273 633	10 764 828	66 038 461	28,9	16,3
Hessen	49 759 114	31 005 864	80 764 978	2,6	38,4
Mecklenburg-Vorpommern	6 004 681	1 313 244	7 317 925	3,6	18,0
Niedersachsen	82 306 866	57 769 914	140 076 780	8,8	41,2
Nordrhein-Westfalen	189 686 746	105 168 827	294 855 573	3,1	35,7
Rheinland-Pfalz	35 464 743	26 074 549	61 539 292	4,8	42,4
Saarland	11 424 551	8 640 537	20 065 088	10,0	43,1
Sechsen	23 774 789	9 694 517	33 469 306	14,0	29,0
Sachsen-Anhalt	15 996 910	3 704 759	19 701 669	9,0	18,8
Schleswig-Holstein	17 853 049	8 782 385	26 635 434	0,0	33,0
Thüringen	14 506 306	4 543 728	19 050 033	7,3	23,9
Deutschland	824 624 671	491 154 316	1 315 778 987	6,4	37,3
Früheres Bundesgebiet	748 546 193	468 099 330	1 217 645 523	6,2	38,4
Neue Länder und Berlin-Ost	75 078 478	23 054 986	98 133 464	9,0	23,5
Vorleistungsgüterproduzenten					
Deutschland	398 066 767	183 958 168	582 024 935	7,4	31,6
Früheres Bundesgebiet	361 874 922	173 477 841	535 352 763	7,3	32,4
Neue Länder und Berlin-Ost	36 191 845	10 480 327	46 672 172	8,5	22,5
Investitionsgüterproduzenten					
Deutschland	213 296 651	249 584 500	462 881 151	7,8	53,9
Früheres Bundesgebiet	196 973 410	239 353 076	436 326 486	7,7	54,9
Neue Länder und Berlin-Ost	16 323 241	10 231 424	26 554 665	8,6	38,5
Gebrauchsgüterproduzenten					
Deutschland	32 976 053	15 641 766	48 617 819	1,5	32,2
Früheres Bundesgebiet	30 208 676	15 005 056	45 213 732	0,9	33,2
Neue Länder und Berlin-Ost	2 767 377	636 710	3 404 087	11,0	18,7
Verbrauchsgüterproduzenten					
Deutschland	180 285 200	41 969 882	222 255 082	2,4	18,9
Früheres Bundesgebiet	160 489 185	40 263 357	200 752 542	1,6	20,1
Neue Länder und Berlin-Ost	19 796 015	1 706 525	21 502 540	10,4	7,9

1) Anteil des Auslandsatzes am Gesamtumsatz.

1 Betriebe
1.3 Umsatz und Exportquote
1.3.2 Januar - Juni 2001
Deutschland

Nr. der Klassifikation 1)	Wirtschaftsgliederung	Umsatz				Export- quote 2)
		Inland	Ausland	Insgesamt	Veränderung zum Vorjahreszeitraum	
		1 000 DM			%	
C	Bergbau u. Gew.v. Steinen u. Erden	12 156 176	546 291	12 701 467	12,5	4,3
CA	Kohlenbergbau, Torfgew., Gew.v. Erdöl u. Erdgas usw.	8 908 345	174 663	9 083 008	20,2	1,9
10	Kohlenbergbau, Torf- gewinnung	3 285 897	142 488	3 428 385	-12,4	4,2
10.10	Steinkohlenbergbau u. -brikettherstellung	1 922 836	28 808	1 951 644	-5,7	1,5
10.20	Braunkohlenbergbau u. -brikettherstellung	1 131 726	24 800	1 156 526	-23,3	2,1
10.30	Torfgewinnung u. -veredlung	231 335	88 880	320 215	-4,3	27,8
11	Gew.v. Erdöl u. Erdgas Erbrg. verb. Dienstleistg.	5 622 448	32 175	5 654 623	55,1	0,6
11.10	Gew.v. Erdöl u. Erdgas
11.20	Erbrg. v. Dienstleistg. bei d. Gew.v. Erdöl u. Erdgas
12.00	Bergbau a. Uran-u. Thoriumerze	-	-	-	X	X
CB	Erzbergbau, Gew.v. Steinen u. Erden, sonst. Bergbau ..	3 247 831	370 628	3 618 459	-3,1	10,2
13	Erzbergbau	-	-	-	X	X
13.10	Eisenerzbergbau	-	-	-	X	X
13.20	NE-Metallerzbergbau (oh. Uran-u. Thoriumerze)	-	-	-	X	X
14	Gew.v. Steinen u. Erden, sonst. Bergbau	3 247 831	370 628	3 618 459	-3,1	10,2
14.1	Gew.v. Natursteinen	246 047	30 577	276 624	13,9	11,1
14.11	Gew.v. Naturwerksteinen u. Natursteinen ang
14.12	Gew.v. Kalk, Dolom., Gips- u. Anhydritstein, Kreide .	213 746	20 862	234 607	17,8	8,9
14.13	Gew.v. Schiefer
14.2	Gew.v. Kies, Sand, Ton u. Kaolin	2 600 853	225 204	2 826 057	-6,7	8,0
14.21	Gew.v. Kies u. Sand	2 408 877	103 046	2 511 923	-8,9	4,1
14.22	Gew.v. Ton u. Kaolin	191 976	122 158	314 134	15,2	38,9
14.30	Bergbau a. chemische u. Düngemittelminerale ..	55 626	21 063	76 679	22,7	27,5
14.40	Gew.v. Salz	282 167	72 026	354 193	17,6	20,3
14.50	Gew.v. Steinen u. Erden ang, sonst. Bergbau	63 138	21 788	84 906	-14,4	25,6
D	Verarbeitendes Gewerbe ...	812 488 495	490 609 025	1 303 077 520	6,4	37,7
DA	Ernährungsgewerbe u. Tabakverarbeitung	121 498 981	15 911 171	137 410 152	4,8	11,6
15	Ernährungsgewerbe	106 228 083	14 751 135	120 979 198	5,4	12,2
15.1	Schlachten u. Fleisch- verarbeitung	20 793 576	1 381 287	22 174 863	8,2	6,2
15.11	Schlachten(oh. Schlachten v. Geflügel)	6 704 180	865 978	7 570 138	8,0	11,4
15.12	Schlachten v. Geflügel	2 173 119	76 271	2 249 390	24,2	3,4
15.13	Fleischverarbeitung	11 916 297	439 038	12 355 335	5,8	3,6

1) Klassifikation der Wirtschaftszweige, Ausgabe 1993 (WZ 93).
2) Anteil des Auslandsatzes am Gesamtumsatz.

1 Betriebe

1.3 Umsatz und Exportquote
1.3.2 Januar - Juni 2001
Deutschland

Nr. der Klas- sifika- tion 1)	Wirtschaftsgliederung	Umsatz				Export- quote 2)
		Inland	Ausland	Insgesamt	Veränderung zum Vorjahreszeitraum	
		1 000 DM			%	
15.20	Fischverarbeitung	1 727 835	284 607	2 012 442	16,8	14,1
15.3	Obst-u.Gemüsever- arbeitung	6 342 288	1 117 126	7 459 414	1,7	15,0
15.31	Verarb.v.Kartoffeln	838 493	122 647	961 140	-9,2	12,8
15.32	H.v.Frucht-u.Gemüse- säften	2 259 848	530 381	2 790 229	-1,4	19,0
15.33	Verarb.v.Obst u. Gemüse ang	3 243 947	464 098	3 708 045	7,7	12,5
15.4	H.v.pflanzlichen u. tierischen Ölen u.Fetten	3 115 948	1 341 870	4 457 818	11,3	30,1
15.41	H.v.rohen Ölen u.Fetten ..	1 477 699	886 055	2 363 754	21,2	37,5
15.42	H.v.raffinierten Ölen u. Fetten	554 902	411 177	966 079	8,6	42,6
15.43	H.v.Margarine u.ä. Nahrungsfetten	1 083 347	44 638	1 127 985	-3,2	4,0
15.5	Milchverarbeitung	17 837 989	3 558 801	21 396 790	4,3	16,6
15.51	Milchverarbeitung (oh.H.v.Speiseeis)	16 832 913	3 458 621	20 291 534	4,5	17,0
15.52	H.v.Speiseeis	1 005 076	100 180	1 105 256	0,9	9,1
15.6	Mehl-u.Schälmühlen,H.v. Stärke u.Stärkeerzeugn.	2 722 587	976 056	3 698 643	10,1	26,4
15.61	Mehl-u.Schälmühlen	2 076 271	415 490	2 491 761	10,1	16,7
15.62	H.v.Stärke u.Stärke- erzeugnissen	646 316	560 566	1 206 882	10,2	46,5
15.7	H.v.Futtermitteln	4 919 498	547 089	5 466 587	13,8	10,0
15.71	H.v.Futtermitteln f. Nutztiere	2 998 829	162 318	3 161 147	13,5	5,1
15.72	H.v.Futtermitteln f. sonst.Tiere	1 920 669	384 771	2 305 440	14,2	16,7
15.8	Sonst.Ernährungsgewerbe (oh.Getränkherstellung)	30 372 501	4 362 049	34 734 550	5,9	12,6
15.81	H.v.Backwaren (oh.Dauer- backwaren)	9 413 523	199 233	9 612 756	4,2	2,1
15.82	H.v.Dauerbackwaren	2 410 141	343 339	2 753 480	5,7	12,5
15.83	Zuckerindustrie	2 415 951	696 751	3 112 702	6,8	22,4
15.84	H.v.Süßwaren(oh.Dauer- backwaren)	5 671 524	1 316 163	6 987 687	8,6	18,8
15.85	H.v.Teigwaren	457 152	14 145	471 297	4,0	3,0
15.86	Verarb.v.Kaffee u.Tee, H.v.Kaffee-Ersatz	3 296 447	403 080	3 699 527	-0,3	10,9
15.87	H.v.Würzen u.Sößen	3 293 825	467 395	3 761 220	12,4	12,4
15.88	H.v.homogenisierten u. diätetischen Nahrungsm.	704 075	215 304	919 379	11,6	23,4
15.89	H.v.sonst.Nahrungsmit- teln (oh.Getränke)	2 709 863	706 639	3 416 502	4,0	20,7
15.9	Getränkherstellung	18 395 841	1 182 250	19 578 091	-0,7	6,0
15.91	H.v.Spirituosen	2 756 967	107 921	2 864 888	11,5	3,8
15.92	Alkoholbrennerei	39 979	4,8	.
15.93	H.v.Wein a.frischen Trauben	981 261	45 392	1 026 653	1,0	4,4
15.94	H.v.Apfelwein u.sonst. Fruchtwinen

1) Klassifikation der Wirtschaftszweige, Ausgabe 1993 (WZ 93).
2) Anteil des Auslandsatzes am Gesamtumsatz.

1 Betriebe
1.3 Umsatz und Exportquote
1.3.2 Januar - Juni 2001
Deutschland

Nr. der Klas- sifika- tion 1)	Wirtschaftsgliederung	Umsatz				Export- quote 2)
		Inland	Ausland	Insgesamt	Veränderung zum Vorjahreszeitraum	
		1 000 DM			%	
15.95	H.v.Wermutwein u.sonst. aromatisierten Weinen
15.96	H.v.Bier	8 222 172	684 284	8 906 456	-1,6	7,7
15.97	H.v.Malz	335 141	147 505	482 646	1,2	30,6
15.98	Mineralbrunnen, H.v. Erfrischungsgetränken ..	5 938 262	186 627	6 124 889	-5,0	3,1
16.00	Tabakverarbeitung	15 270 918	1 160 036	16 430 954	0,3	7,1
08	Textil-u.Bekleidungs- gewerbe	16 966 876	8 657 562	25 624 438	1,5	33,8
17	Textilgewerbe	10 066 229	5 605 159	15 671 388	1,7	35,8
17.1	Spinnstoffaufbereitung u.Spinnerei	1 122 267	910 686	2 032 953	3,3	44,8
17.11	Baumwollaufbereitung u. -spinnerei	650 467	452 635	1 103 102	3,3	41,0
17.12	Wollaufbereitung u. Streichgarnspinnerei
17.13	Wollaufbereitung u. Kammgarnspinnerei	207 528	203 150	410 678	-3,9	49,5
17.14	Flachsaufbereitung u. -spinnerei
17.15	Zwirnen u.Texturieren v. Filamentgarnen usw	44 982	46 836	91 818	11,5	51,0
17.16	Nähgarnfertigung	174 390	164 421	338 811	7,4	48,5
17.17	Sonst.Spinnstoffaufbe- reitung u.Spinnerei
17.2	Weberei	2 062 855	1 472 679	3 535 534	4,0	41,7
17.21	Baumwollweberei	1 170 278	821 103	1 991 381	4,5	41,2
17.22	Streichgarnweberei	17 929	-39,0	.
17.23	Kammgarnweberei	339 067	186 075	525 142	12,3	35,4
17.24	Seiden-u.Filamentgarn- weberei	447 690	317 384	765 074	5,3	41,5
17.25	Sonst.Weberei	236 008	-12,2	.
17.30	Textilveredlung	1 026 103	407 935	1 434 038	-0,9	28,5
17.40	H.v.konfektion.Textil- waren (oh.Bekleidung) ..	1 680 381	319 353	1 999 734	-4,1	16,0
17.5	Sonst.Textilgewerbe (oh.H.v.Maschenware) ...	2 907 499	1 973 844	4 881 343	3,8	40,4
17.51	H.v.Teppichen	1 078 287	238 616	1 316 903	2,9	18,1
17.52	H.v.Seilerwaren	73 213	37 827	111 040	-9,3	34,1
17.53	H.v.Vliesstoff,Erzeugn. daraus (oh.Bekleidung) .	532 415	636 091	1 168 506	2,9	54,4
17.54	Textilgewerbe ang	1 223 584	1 061 310	2 284 894	5,5	46,5
17.60	H.v.gewirktem u. gestricktem Stoff	421 860	333 879	755 739	-5,3	44,2
17.7	H.v.gewirkten u.ge- strickten Fertigerzeugn.	845 264	186 783	1 032 047	2,3	18,1
17.71	H.v.Strumpfwaren	508 285	100 107	608 372	4,1	16,5
17.72	H.v.Pullovern,Strick- jacken u.ä.	336 999	86 676	423 675	-0,2	20,5

1) Klassifikation der Wirtschaftszweige, Ausgabe 1993 (WZ 93).
2) Anteil des Auslandsatzes am Gesamtumsatz.

1 Betriebe
1.3 Umsatz und Exportquote
1.3.2 Januar - Juni 2001
Deutschland

Nr. der Klas- sifika- tion 1)	Wirtschaftsgliederung	Umsatz				Export- quote 2)
		Inland	Ausland	Insgesamt	Veränderung zum Vorjahreszeitraum	
		1 000 DM			%	
18	Bekleidungsgewerbe	6 900 647	3 052 403	9 953 050	1,1	30,7
18.10	H.v.Lederbekleidung	49 706	9 635	59 341	92,7	16,2
18.2	H.v.Bekleidung (oh. Lederbekleidung)	6 836 401	3 037 768	9 874 169	0,8	30,8
18.21	H.v.Arbeits-u.Berufs- bekleidung	290 569	18 229	308 798	-4,2	5,9
18.22	H.v.Oberbekleidg.(oh.Ar- beits-u.Berufsbekleidg.)	4 512 496	2 494 119	7 006 615	3,1	35,6
18.23	H.v.Wäsche	1 634 108	358 080	1 992 188	-6,6	18,0
18.24	H.v.sonst.Bekleidg.u. Bekleidungszubehör	399 228	167 340	566 568	3,3	29,5
18.30	Zurichtung u.Färben v. Fellen,H.v.Pelzwaren ...	14 540	5 000	19 540	3,3	25,6
DC	Ledergewerbe	2 982 392	1 226 519	4 208 911	2,3	29,1
19	Ledergewerbe	2 982 392	1 226 519	4 208 911	2,3	29,1
19.10	Ledererzeugung	327 618	261 365	588 983	11,0	44,4
19.20	Lederverarb.(oh.H.v.Le- derbekleidung u.Schuhen)	478 793	131 737	610 530	9,3	21,6
19.30	H.v.Schuhen	2 175 981	833 417	3 009 398	-0,6	27,7
00	Holzwgewerbe (oh.H.v. Möbeln)	12 624 002	2 835 299	15 459 301	-4,9	18,3
20	Holzwgewerbe (oh.H.v. Möbeln)	12 624 002	2 835 299	15 459 301	-4,9	18,3
20.10	Säge-,Möbel-u.Holz- imprägnierwerke	3 099 687	677 969	3 777 656	-6,4	18,0
20.20	Furnier-,Sperrh.-,Holz- faserpl.-u.-spanpl.Werke	2 836 948	1 241 548	4 078 496	2,8	30,4
20.30	H.v.Konstr.-,Fertigb.t., Ausbauelement u.s.a.Holz	4 891 088	555 010	5 446 098	-12,6	10,2
20.40	H.v.Verpackungsmitteln u.Lagerbehältern s.Holz	613 013	81 370	694 383	5,8	11,7
20.5	H.v.Holzwaren ang,Kork-, Flecht-u.Korbwaren	1 183 286	279 402	1 462 688	7,3	19,1
20.51	H.v.Holzwaren ang, Veredlg.v.Holzwaren	1 155 704	256 508	1 412 212	8,4	18,2
20.52	H.v.Kork-,Flecht-u. Korbwaren	27 582	22 894	50 456	-15,9	45,4
DE	Papier-,Verlags-u. Druckgewerbe	58 250 959	13 470 642	71 721 601	1,6	18,8
21	Papiergewerbe	19 767 020	10 628 813	30 395 833	4,9	35,0
21.1	H.v.Holzstoff,Zellstoff, Papier,Karton u.Pappe ..	7 003 472	7 311 343	14 314 815	0,5	51,1
21.11	H.v.Holzstoff u. Zellstoff	158 199	236 612	394 811	13,3	59,9
21.12	H.v.Papier,Karton u. Pappe	6 845 279	7 074 731	13 920 004	0,2	50,8
21.2	Papier-,Karton-u.Pappe- verarbeitung	12 763 548	3 317 470	16 081 018	9,1	20,6
21.21	H.v.Wellpapier u.-pappe, Verpackungsmitteln	6 563 444	1 562 767	8 126 211	7,6	19,2
21.22	H.v.Haushalts-u.Hygiene- art.s.Zellstoff u.Papier	3 083 349	730 688	3 814 038	13,6	18,2
21.23	H.v.Schreibwaren,Büro- bedarf s.Papier u.Pappe	1 296 364	281 348	1 577 712	5,9	17,8

1) Klassifikation der Wirtschaftszweige, Ausgabe 1993 (WZ 93).
2) Anteil des Auslandsumsatzes am Gesamtumsatz.

1 Betriebe
1.3 Umsatz und Exportquote
1.3.2 Januar - Juni 2001
Deutschland

Nr. der Klassifikation 1)	Wirtschaftsgliederung	Umsatz				Exportquote 2)
		Inland	Ausland	Insgesamt	Veränderung zum Vorjahreszeitraum	
		1 000 DM			%	
21.24	H.v.Tapeten	275 283	192 409	467 692	0,3	41,1
21.25	H.v.sonst.Waren aus Papier, Karton u. Pappe ..	1 546 108	850 257	2 095 365	12,2	26,3
22	Verlags-, Druckgewerbe, Vervielfältigung	38 483 939	2 841 829	41 325 768	-0,8	6,8
22.1	Verlagsgewerbe	23 063 673	870 452	23 934 125	-1,2	3,6
22.11	Buchverlag u. Musikverlag ..	4 886 778	442 422	5 329 200	2,6	8,3
22.12	Zeitungsverlag	12 040 536	58 031	12 098 567	-3,0	0,5
22.13	Zeitschriftenverlag	5 887 813	317 317	6 205 130	-0,2	5,1
22.14	Verlag v. bespielten Tonträgern	128 529	24 804	153 333	-9,1	16,2
22.15	Sonet. Verlagsgewerbe	120 017	27 878	147 895	-11,4	18,9
22.2	Druckgewerbe	14 817 750	1 595 105	16 412 855	-0,5	9,7
22.21	Zeitungsdruckerei	1 207 686	2 807	1 210 273	3,1	0,2
22.22	Druckerei (oh. Zeitungsdruckerei)	12 037 284	1 455 263	13 492 547	-1,8	10,8
22.23	Druckweiterverarbeitung ..	717 025	96 331	813 356	14,1	11,8
22.24	Satzherstellung u. Reproduktion	668 758	36 847	705 605	0,9	5,2
22.25	Sonet. Druckgewerbe	187 017	4 057	191 074	10,2	2,1
22.3	Vervielf. v. besp. Ton-, Bild- u. Datenträgern	602 516	376 272	978 788	5,5	38,4
22.31	Vervielfältigung v. bespielten Tonträgern ..	305 216	279 683	584 899	-1,5	47,8
22.32	Vervielfältigung v. bespielten Bildträgern ..	58 258	9 610	67 868	-12,3	14,2
22.33	Vervielfältigung v. bespielten Datenträgern	239 042	86 979	326 021	26,9	26,7
06	Kokerei, Mineralölverarbeitung, H.v. Brutstoffen	74 706 233	4 159 795	78 866 028	20,9	5,3
23	Kokerei, Mineralölverarbeitung, H.v. Brutstoffen	74 706 233	4 159 795	78 866 028	20,9	5,3
23.10	Kokerei
23.20	Mineralölverarbeitung	74 112 260	4 084 681	78 196 941	21,4	5,2
23.30	H.u. Verarb. v. Spalt- u. Brutstoffen
08	Chemische Industrie	65 702 748	69 781 368	135 484 116	3,6	51,5
24	Chemische Industrie	65 702 748	69 781 368	135 484 116	3,6	51,5
24.1	H.v. chemischen Grundstoffen	28 765 303	34 491 709	63 257 012	6,5	54,5
24.11	H.v. Industriegasen	943 173	45 369	988 542	3,6	4,6
24.12	H.v. Farbstoffen u. Pigmenten	897 006	1 544 021	2 441 027	5,0	63,3
24.13	H.v. sonst. anorganischen Grundstoffen u. Chemik. ..	2 322 347	2 388 731	4 711 078	9,9	50,7
24.14	H.v. sonst. organischen Grundstoffen u. Chemik. ..	8 914 249	7 458 991	16 373 240	3,8	45,6
24.15	H.v. Düngemitteln u. Stickstoffverbindungen ..	903 149	1 176 625	2 079 774	22,3	56,6
24.16	H.v. Kunststoff in Primärformen	14 685 684	21 683 405	36 349 089	6,7	59,7

1) Klassifikation der Wirtschaftszweige, Ausgabe 1993 (WZ 93).
2) Anteil des Auslandsatzes am Gesamtumsatz.

1 Betriebe
1.3 Umsatz und Exportquote
1.3.2 Januar - Juni 2001
Deutschland

Nr. der Klassifikation 1)	Wirtschaftsgliederung	Umsatz				Exportquote 2)
		Inland	Ausland	Insgesamt	Veränderung zum Vorjahreszeitraum	
		1 000 DM			%	
24.17	H.v. synthetischem Kautschuk in Primärformen ..	119 695	194 567	314 262	9,0	61,9
24.20	H.v. Schädlingsbekämpfungs- u. Pflanzenschutzm.	280 361	599 785	880 136	-27,6	68,2
24.30	H.v. Anstrichmitteln, Druckfarben u. Kitten ...	6 422 183	5 282 973	11 705 156	-1,1	45,1
24.4	H.v. pharmazeut. Erzeugn. ..	15 574 548	15 162 431	30 736 979	4,3	49,3
24.41	H.v. pharmazeut. Grundstoffen	355 405	452 202	807 607	-40,2	56,0
24.42	H.v. pharmazeut. Spezialitäten u. sonst. Erzeugn. .	15 219 143	14 710 229	29 929 372	6,4	49,2
24.5	H.v. Seifen, Wasch-, Reinigungs- u. Körperpflegem. .	6 567 698	3 687 825	10 235 321	-18,6	35,8
24.51	H.v. Seifen, Wasch-, Reinigungs- u. Poliermitteln ..	2 620 170	2 200 557	4 820 727	-34,0	45,7
24.52	H.v. Duft- u. Körperpflegemitteln	3 947 526	1 467 068	5 414 594	2,7	27,1
24.6	H.v. sonst. chemischen Erzeugnissen	6 973 011	8 504 804	15 477 815	18,3	55,0
24.61	H.v. pyrotechnischen Erzeugnissen	261 897	257 968	519 865	-0,2	49,6
24.62	H.v. Klebstoffen u. Gelatine	1 838 413	1 208 390	3 044 803	142,3	39,6
24.63	H.v. ätherischen Ölen	329 109	420 862	749 771	10,0	56,1
24.64	H.v. fotochemischen Erzeugnissen	522 464	1 957 801	2 480 265	-2,5	78,9
24.65	H.v. unbespielten Ton-, Bild- u. Datenträgern	202 134	366 009	568 143	-9,4	64,4
24.66	H.v. chemischen Erzeugnissen ang	3 818 994	4 295 974	8 114 968	8,9	52,9
24.70	H.v. Chemiefasern	1 119 656	2 072 041	3 191 697	-0,1	64,9
DM	H.v. Gummi- u. Kunststoffwaren	35 661 752	15 964 462	51 626 214	3,4	30,9
25	H.v. Gummi- u. Kunststoffwaren	35 661 752	15 964 462	51 626 214	3,4	30,9
25.1	H.v. Gummiwaren	7 782 022	3 940 191	11 722 213	5,8	33,6
25.11	H.v. Bereifungen	2 809 503	1 764 086	4 573 589	3,8	38,6
25.12	Runderneuerung v. Bereifungen	78 564	5 269	83 833	-24,1	6,3
25.13	H.v. sonst. Gummiwaren	4 893 955	2 170 836	7 064 791	7,6	30,7
25.2	H.v. Kunststoffwaren	27 879 730	12 024 271	39 904 001	2,7	30,1
25.21	H.v. Platten, Folien usw. a. Kunststoff	7 855 094	5 312 917	13 168 011	-0,9	40,4
25.22	H.v. Verpackungsmitteln a. Kunststoff	3 438 140	1 734 489	5 172 629	7,7	33,5
25.23	H.v. Bedarfsartikeln a. Kunststoff	4 482 484	770 598	5 253 082	-2,2	14,7
25.24	H.v. sonst. Kunststoffwaren	12 104 012	4 208 267	16 310 279	6,0	25,8
DI	Glasgewerbe, Keramik, Verarb. v. Steinen u. Erden	25 302 039	7 107 958	32 409 997	-4,3	21,9
26	Glasgewerbe, Keramik, Verarb. v. Steinen u. Erden	25 302 039	7 107 958	32 409 997	-4,3	21,9
26.1	H.u. Verarb. v. Glas	5 754 882	3 203 503	8 958 385	6,0	35,8

1) Klassifikation der Wirtschaftszweige, Ausgabe 1993 (WZ 93).
2) Anteil des Auslandsatzes am Gesamtumsatz.

1 Betriebe
1.3 Umsatz und Exportquote
1.3.2 Januar - Juni 2001
Deutschland

Nr. der Klassi- fikation 1)	Wirtschaftsgliederung	Umsatz				Export- quote 2)
		Inland	Ausland	Insgesamt	Veränderung zum Vorjahreszeitraum	
		1 000 DM			%	
26.11	H.v.Flechglas	528 790	385 754	914 544	8,4	42,2
26.12	Veredlg.u.Verarb.v. Flechglas	2 399 898	494 913	2 894 811	5,3	17,1
26.13	H.v.Hohlglas	1 557 823	847 086	2 404 909	0,3	35,2
26.14	H.v.Glasfaser	413 498	285 401	698 899	-0,6	40,8
26.15	H.,Veredlg.u.Verarb.v. sonst.Glas,techn.Glasw.	854 873	1 190 349	2 045 222	16,1	58,2
26.2	Keramik (oh.Ziegelei u. Baukeramik)	1 922 454	1 625 834	3 548 288	-1,3	45,8
26.21	H.v.keramischen Haus- haltsw.u.Ziergegenst. ...	486 385	301 738	787 123	-2,8	38,3
26.22	H.v.Sanitärkeramik	350 521	180 981	531 502	-13,7	34,1
26.23	H.v.Isolatoren u. Isolierteilen s.Keramik	131 029	184 501	295 530	2,1	55,7
26.24	H.v.keramischen Erzeugn. f.sonst.techn.Zwecke ...	183 089	199 249	382 338	-8,7	52,1
26.25	H.v.keramischen Erzeugnissen ang	205 621	65 591	271 212	10,4	24,2
26.26	H.v.feuerfesten keramischen Werkstoffen	566 809	713 774	1 280 583	5,3	55,7
26.30	H.v.keramischen Wand-u. Bodenfliesen u.-platten	409 957	77 911	487 868	-9,0	16,0
26.40	Ziegelei,H.v.sonst. Baukeramik	1 203 381	92 065	1 295 446	-21,5	7,1
26.5	H.v.Zement,Kalk u. gebranntem Gips	2 667 714	297 849	2 965 563	-9,3	10,0
26.51	H.v.Zement	2 033 678	219 809	2 253 487	-10,2	9,8
26.52	H.v.Kalk	402 749	39 150	441 899	-5,0	8,9
26.53	H.v.gebranntem Gips	231 287	38 890	270 177	-8,4	14,4
26.6	H.v.Erzeugnissen s. Beton,Zement u.Gips	10 329 354	392 198	10 721 552	-9,6	3,7
26.61	H.v.Betonerzeugnissen f. d.Bau u.Kalksandsteinen	5 489 300	159 704	5 649 004	-12,0	2,8
26.62	H.v.Gipserzeugnissen f. d.Bau	384 548	80 936	465 484	-0,9	13,7
26.63	H.v.Transportbeton	2 500 542	6 640	2 507 182	-13,5	0,3
26.64	H.v.Mörtel	1 252 193	98 898	1 351 091	-1,9	7,3
26.65	H.v.Faserzementwaren	231 789	27 919	259 708	-17,3	10,8
26.66	H.v.Erzeugnissen s. Beton,Zement u.Gips ang	470 982	38 101	509 083	27,5	7,5
26.70	Be-u.Verarb.v.Natur- steinen ang	579 850	40 861	620 711	-4,4	6,6
26.8	H.v.sonst.Mineral- erzeugnissen	2 434 447	1 377 737	3 812 184	-1,0	36,1
26.81	H.v.Mühl-,Polier-u.ß. Steinen,Schleifwerkzeug.	534 026	509 851	1 043 877	4,5	48,8
26.82	H.v.Mineraler- zeugnissen ang	1 900 421	867 886	2 768 307	-2,9	31,4
DJ	Metallerzg.u.-bearb., H.v.Metallerzeugnissen .	94 709 024	39 264 195	133 973 219	5,6	29,3
27	Metallerzg.u.-bearbeitung.	38 476 383	22 284 768	60 761 149	8,2	36,7
27.10	Erzeugung v.Roh Eisen, Stahl,Ferrolleg.(EGKS) ..	14 282 674	7 301 163	21 583 837	6,2	33,8

1) Klassifikation der Wirtschaftszweige, Ausgabe 1993 (WZ 93).
2) Anteil des Auslandsumsatzes am Gesamtumsatz.

1 Betriebe
1.3 Umsatz und Exportquote
1.3.2 Januar - Juni 2001
Deutschland

Nr. der Klassifikation 1)	Wirtschaftsgliederung	Umsatz				Exportquote 2)
		Inland	Ausland	Insgesamt	Veränderung zum Vorjahreszeitraum	
		1 000 DM			%	
27.2	H.v.Rohren	2 441 260	2 184 727	4 625 987	6,9	47,2
27.21	H.v.Rohren u.Rohrstücken a.Guß Eisen	286 616	138 571	405 187	-7,7	34,2
27.22	H.v.Stahlrohren u.Rohrstücken a. Eisen u.Stahl	2 174 644	2 046 156	4 220 800	8,6	48,5
27.3	Sonst.erste Bearb.v.Eisen, Stahl, H.v.Ferroleg.	3 514 495	1 733 683	5 248 178	2,9	33,0
27.31	H.v.Blankstahl	711 613	257 586	969 199	6,2	26,6
27.32	H.v.Kaltband unter 500 mm Breite	1 471 723	913 213	2 384 936	-4,2	38,3
27.33	H.v.Kaltprofilen	348 065	75 653	421 718	11,2	17,9
27.34	H.v.gezogenem Draht	680 503	270 569	951 072	6,7	28,5
27.35	Erste Bearb.v.Eisen u. Stahl eng, H.v.Ferroleg.	304 591	216 682	521 253	21,4	41,6
27.4	Erzeugung u.erste Bearb. v.NE-Metallen	11 866 651	9 053 257	20 919 908	10,3	43,3
27.41	Erzeugung u.erste Bearb. v.Edelmetallen	685 573	373 899	1 059 472	27,6	35,3
27.42	Erzeugung u.erste Bearb. v.Aluminium	6 904 424	4 781 799	10 686 223	10,8	44,8
27.43	Erzeugung u.erste Bearb. v.Blei, Zink u.Zinn	999 339	404 442	1 403 781	-0,5	28,8
27.44	Erzeugung u.erste Bearb. v.Kupfer	3 889 384	3 014 690	6 904 074	10,6	43,7
27.45	Erzeugung u.erste Bearb. v.sonst.NE-Metallen	367 931	478 427	846 358	3,2	55,2
27.5	Gießereindustrie	6 371 303	2 011 936	8 383 239	12,4	24,0
27.51	Eisengießerei	2 614 837	1 092 414	3 707 251	10,3	29,5
27.52	Stahlgießerei	594 427	287 713	882 140	15,9	32,6
27.53	Leichtmetallgießerei	2 664 223	527 159	3 191 382	12,9	16,5
27.54	Buntmetallgießerei	497 816	104 650	602 466	18,8	17,4
28	H.v.Metallerzeugnissen ...	56 232 641	16 979 429	73 212 070	3,5	23,2
28.1	Stahl-u.Leichtmetallbau ..	13 256 950	1 955 286	15 212 236	0,0	12,9
28.11	H.v.Stahl-u.Leichtmetallkonstruktionen ...	10 524 452	1 580 484	12 104 936	1,0	13,1
28.12	H.v.Ausbauelementen a. Stahl u.Leichtmetall ...	2 732 498	374 802	3 107 300	-3,4	12,1
28.2	Kessel-u.Behälterbau (oh.H.v.Dampfkesseln) ..	2 939 498	624 101	3 563 599	7,6	17,5
28.21	H.v.Tanks u.Sammelbehältern	1 003 624	206 867	1 210 491	7,1	17,1
28.22	H.v.Zentralheizungs-Heizkörpern u.-Kesseln .	1 935 874	417 234	2 353 108	7,9	17,7
28.30	H.v.Dampfkesseln (oh. Zentralheizungskessel) .	2 160 400	461 540	2 621 940	-27,8	17,6
28.40	H.v.Schmiede-, Press-, Zieh-, Stanzteilen u.ä. .	8 706 403	2 832 226	11 538 629	11,9	24,8
28.5	Oberfläch.veredlg., Wärmebehandlg., Mechanik eng	7 817 916	1 253 993	9 071 909	17,0	13,8
28.51	Oberfläch.veredlg.u. Wärmebehandlung	3 743 537	753 194	4 496 731	17,3	16,8
28.52	Mechanik eng	4 074 379	500 799	4 575 178	16,7	11,0

1) Klassifikation der Wirtschaftszweige, Ausgabe 1993 (WZ 93).
2) Anteil des Auslandsatzes am Gesamtumsatz.

1 Betriebe
1.3 Umsatz und Exportquote
1.3.2 Januar - Juni 2001
Deutschland

Nr. der Klassi- fikation 1)	Wirtschaftsgliederung	Umsatz				Export- quote 2)
		Inland	Ausland	Insgesamt	Veränderung zum Vorjahreszeitraum	
		1 000 DM			%	
28.6	H.v.Schneidm.,Werkzeug., Schlössern u.Beschlägen	8 911 761	5 135 548	14 047 309	4,5	36,6
28.61	H.v.Schneidwaren u. Bestecken	289 778	513 115	802 893	12,3	63,9
28.62	H.v.Werkzeugen	4 180 318	2 411 607	6 591 925	8,7	36,6
28.63	H.v.Schlössern u. Beschlägen	4 441 865	2 210 826	6 652 491	-0,2	33,2
28.7	H.v.sonst.EBM-Waren	12 439 713	4 716 735	17 156 448	0,6	27,5
28.71	H.v.Behältern a.Eisen u. Stahl	446 857	151 617	598 474	6,5	25,3
28.72	H.v.Verpackungen u. Verschlüssen a.Metall ..	1 713 628	794 540	2 508 168	1,0	31,7
28.73	H.v.Drahtwaren	1 320 079	664 015	1 984 094	-5,8	33,5
28.74	H.v.Schrauben,Nieten, Ketten u.Federn	3 335 184	1 449 835	4 784 999	2,1	30,3
28.75	H.v.EBM-Waren ang	5 623 985	1 656 728	7 280 713	0,8	22,8
DK	Maschinenbau	76 738 163	73 577 567	150 315 730	4,7	49,0
29	Maschinenbau	76 738 163	73 577 567	150 315 730	4,7	49,0
29.1	H.v.Masch.f.d.Erzeugung u.Nutzung v.mech.Energie	18 504 941	17 180 551	35 685 492	-2,6	48,1
29.11	H.v.Verbrenn.mot.u.Turb. (oh.Strassenfahrz.u.ä.) .	1 494 226	5 060 341	6 554 567	-27,6	77,2
29.12	H.v.Pumpen u. Kompressoren	4 504 419	4 613 680	9 118 099	9,5	50,6
29.13	H.v.Armeturen	5 364 163	3 098 538	8 462 701	1,0	36,6
29.14	H.v.Lagern,Getrieben, Zahnradern,Antriebslem.	7 142 139	4 407 982	11 550 125	6,2	38,2
29.2	H.v.sonst.Maschinen f. unspezifische Verwendung	20 151 324	14 954 533	35 105 857	7,5	42,6
29.21	H.v.öfen u.Brennern	934 015	977 817	1 911 832	20,8	51,2
29.22	H.v.Hebezeugen u. Fördermitteln	6 970 027	4 203 992	11 174 019	9,6	37,6
29.23	H.v.kälte-u.lufttechn. Erzeugn.f.gewerbl.Zwecke	5 067 003	2 584 556	7 641 559	-0,2	33,8
29.24	H.v.Maschinen f.unspezi- fische Verwendung ang ..	7 180 279	7 188 168	14 378 447	8,7	50,0
29.3	H.v.land-u.forstw. Maschinen	2 953 611	3 178 900	6 132 511	6,4	51,8
29.31	H.v.Ackerschleppern	820 310	1 477 046	2 297 356	2,5	64,3
29.32	H.v.sonst.land-u. forstw.Maschinen	2 133 301	1 701 854	3 835 155	8,9	44,4
29.40	H.v.Werkzeugmaschinen	9 397 403	9 232 516	18 629 919	13,2	49,6
29.5	H.v.Masch.f.sonst.best. Wirtschaftszweige	18 081 750	23 265 400	41 347 150	5,9	56,3
29.51	H.v.Masch.f.Metallerzeug- ung,Walzwerkseintr.usw .	833 285	796 572	1 729 857	-15,5	46,1
29.52	H.v.Bergwerks-,Bau-u. Baustoffmaschinen	2 851 935	3 780 809	6 632 744	-4,2	57,0
29.53	H.v.Masch.f.Ernährungs- gewerbe u.Tabakverarb. .	1 041 347	1 730 133	2 771 480	7,7	62,4
29.54	H.v.Masch.f.d.Textil-, Bekleidg.-u.Ledergewerbe	1 211 384	3 746 136	4 957 520	4,4	75,6
29.55	H.v.Masch.f.d.Papier- gewerbe	689 809	1 194 399	1 884 208	21,9	63,4

1) Klassifikation der Wirtschaftszweige, Ausgabe 1989 (WZ 93).
2) Anteil des Auslandsatzes am Gesamtumsatz.

1 Betriebe
1.3 Umsatz und Exportquote
1.3.2 Januar - Juni 2001
Deutschland

Nr. der Klas- sifika- tion 1)	Wirtschaftsgliederung	Umsatz				Export- quote 2)
		Inland	Ausland	Insgesamt	Veränderung zum Vorjahreszeitraum	
		1 000 DM			%	
29.56	H.v.Masch.f.best.Wirt- schaftszweige ang	11 353 990	12 017 351	23 371 341	10,2	51,4
29.60	H.v.Waffen u.Munition	683 329	432 751	1 116 080	-6,6	38,8
29.7	H.v.Haushaltsgeräten ang .	6 965 805	5 332 916	12 298 721	3,6	43,4
29.71	H.v.elektrischen Haushaltsgeräten	6 249 658	4 775 144	11 024 802	4,3	43,3
29.72	H.v.nichtelektrischen Heiz-,Koch-u.ä.Gerät.ang	716 147	557 772	1 273 919	-1,9	43,8
DL	H.v.Büromasch.,Dv-Gerät. u.-eintr.;Elektrotech.usw	96 867 035	74 539 380	171 406 415	7,3	43,5
30.0	H.v.Büromasch.,Dv-Gerät. u.-eintr.	9 116 247	5 100 428	14 216 675	-3,0	35,9
30.01	H.v.Büromaschinen	673 985	813 467	1 487 452	6,4	54,7
30.02	H.v.Dv-Gerät.u.-eintr.	8 442 262	4 286 961	12 729 223	-4,0	33,7
31	H.v.Geräten d.Elektriz. erzg.,-verteilung u.ä. .	44 258 026	25 197 081	69 455 107	5,6	36,3
31.10	H.v.Elektromotoren,Genera- toren,Transformatoren	8 081 556	4 968 665	13 050 221	8,1	38,1
31.20	H.v.Elektriz.vertlg.-u. -schalteinrichtungen ...	19 244 285	11 170 812	30 414 897	4,8	36,7
31.30	H.v.isol.Elektrokabeln, -leitungen u.-drähten ..	2 988 577	2 021 535	5 010 112	24,8	40,4
31.40	H.v.Akkumulatoren u. Batterien	742 491	556 924	1 299 415	2,7	42,9
31.50	H.v.elektrischen Lampen u.Leuchten	3 020 928	2 257 586	5 278 524	-2,3	42,8
31.6	H.v.elekt.r.Ausrüstg.ang ..	10 180 189	4 221 749	14 401 938	3,0	29,3
31.61	H.v.elekt.r.Ausrüstg.f. Motoren u.Fahrzeuge ang	6 616 550	2 428 314	9 044 864	1,3	26,9
31.62	H.v.sonst.elekt.r. Ausrüstg.ang	3 563 639	1 793 435	5 357 074	6,1	33,5
32	Rundfunk-,Fernseh-u. Nachrichtentechnik	25 732 759	27 061 651	52 794 410	11,1	51,3
32.10	H.v.elektronischen Bauelementen	7 059 227	11 857 087	18 916 314	12,1	62,7
32.20	H.v.nachrichtentechni- schen Geräten u.Eintr. ..	13 786 415	12 400 787	26 187 202	12,6	47,4
32.30	H.v.Rundfunk-,Fernseh-, phono-,videotechn.Gerät.	4 887 117	2 803 777	7 690 894	4,2	36,5
33	Medizin-,Mess-,Steuer- u.Regelungstechnik,Optik	17 760 003	17 180 220	34 940 223	9,7	49,2
33.10	H.v.med.Geräten u.ortho- pädischen Vorrichtungen	5 766 367	5 461 826	11 228 193	12,7	48,6
33.20	H.v.Meß-,Kontroll-, Navig.-u.ä.Instr.u.Vorr.	8 451 115	8 430 185	16 881 300	11,9	49,9
33.30	H.v.industriellen Prozeß-Steuerungsanlg. .	980 232	286 114	1 266 346	0,8	22,6
33.40	H.v.optischen u. fotografischen Geräten .	2 257 165	2 675 679	4 932 844	2,4	54,2
33.50	H.v.Uhren	305 124	326 416	631 540	-14,1	51,7
DM	Fahrzeugbau	106 689 630	157 192 404	263 882 034	11,3	59,6
34	H.v.Kraftwagen u. Kraftwagenteilen	95 479 974	143 978 980	239 452 954	12,3	60,1

1) Klassifikation der Wirtschaftszweige, Ausgabe 1993 (WZ 93).
2) Anteil des Auslandsatzes am Gesamtumsatz.

1 Betriebe
1.3 Umsatz und Exportquote
1.3.2 Januar - Juni 2001
Deutschland

Nr. der Klassifikation 1)	Wirtschaftsgliederung	Umsatz				Export- quote 2)
		Inland	Ausland	Insgesamt	Veränderung zum Vorjahreszeitraum	
		1 000 DM			%	
34.10	H.v.Kraftwagen u. Kraftwagenmotoren	58 991 504	124 472 102	183 463 606	12,3	67,9
34.20	H.v.Karosserien, Aufbauten u.Anhängern ..	4 453 198	1 976 441	6 429 639	2,2	30,7
34.30	H.v.Teilen u.ä.f.Kraft- wagen u.deren Motoren ..	32 029 272	17 530 437	49 559 709	13,6	35,4
35	Sonst.Fahrzeugbau	11 195 656	13 213 424	24 409 080	3,2	54,1
35.1	Schiffbau	1 127 519	2 341 378	3 468 897	-25,8	67,5
35.11	Schiffbau (oh.Boots-u. Yachtbau)	1 022 812	2 128 436	3 151 248	-28,7	67,5
35.12	Boots- u.Yachtbau	104 707	212 942	317 649	23,4	67,0
35.20	Schienenfahrzeugbau	2 906 910	831 242	3 738 152	0,0	22,2
35.30	Luft-u.Raumfahrzeugbau ...	5 097 735	9 668 283	14 766 018	13,4	65,5
35.4	H.v.Kraftträdern,Fahrträ- dern u.Behindertenfahrz.	1 902 277	272 860	2 175 137	10,3	12,5
35.41	H.v.Kraftträdern	878 281	46 784	925 065	25,8	5,1
35.42	H.v.Fahrrädern	795 620	155 691	951 311	-2,0	16,4
35.43	H.v.Behinderten- fahrzeugen	228 376	70 385	298 761	11,9	23,6
35.50	Fahrzeugbau ang	161 215	99 661	260 876	1,3	38,2
DN	H.v.Möbeln,Schmück,Mu- sikinstr.usw,Recycling .	23 788 661	6 920 703	30 709 364	0,7	22,5
36	H.v.Möbeln,Schmück, Musikinstr.,Sportger.usw	22 066 666	6 392 694	28 459 360	0,0	22,5
36.1	H.v.Möbeln	18 256 473	3 926 343	22 182 816	-0,6	17,7
36.11	H.v.Sitzmöbeln	6 161 804	1 312 231	7 474 035	2,5	17,6
36.12	H.v.Büro-u.Ladenmöbeln ...	2 408 293	344 279	2 752 572	3,8	12,5
36.13	H.v.Küchenmöbeln	2 945 980	768 683	3 714 663	-4,3	20,7
36.14	H.v.sonst.Möbeln	6 076 499	1 420 962	7 497 461	-3,1	19,0
36.15	H.v.Matratzen	663 917	80 188	744 105	-1,9	10,8
36.2	H.v.Schmuck u.ä. Erzeugnissen	552 315	202 023	754 338	-7,3	26,8
36.21	Prägen v.Münzen u. Medaillen	64 300	118,7	.
36.22	H.v.Schmuck,Gold-u. Silberschmiedewaren	690 038	-12,0	.
36.30	H.v.Musikinstrumenten	153 363	233 089	386 452	6,9	60,3
36.40	H.v.Sportgeräten	355 523	232 582	588 105	9,7	39,6
36.50	H.v.Spielwaren	845 011	366 713	1 211 724	2,1	30,3
36.6	H.v.sonst.Erzeugnissen ...	1 903 981	1 431 944	3 335 925	3,2	42,9
36.61	H.v.Phantasieschmuck	34 913	24 642	59 555	-50,7	41,4
36.62	H.v.Besen u.Bürsten	358 491	235 217	593 708	9,4	39,6
36.63	H.v.Erzeugnissen ang	1 510 577	1 172 085	2 682 662	4,4	43,7
37	Recycling	1 721 965	528 009	2 250 004	11,0	23,5
37.10	Recycling v.Schrott	1 140 505	468 938	1 609 443	8,3	29,1
37.20	Recycling v.nichtmetall. Altmet.u.Reststoffen ...	581 490	59 071	640 561	18,5	9,2

1) Klassifikation der Wirtschaftszweige, Ausgabe 1993 (WZ 93).
2) Anteil des Auslandsatzes am Gesamtumsatz.

1 Betriebe
 1.4 Strombilanz
 1.4.1 Im Juni 2001
 Deutschland
 1 000 kWh

Land Hauptgruppen	Stromverbrauch insgesamt	Eigenerzeugung		Fremdbezug		Abgabe	
		aus Wasser- kraft	aus Kohle u. a.	aus öffentl. Netz	von anderen Betrieben	an öffentl. Netz	an andere Betriebe
Baden-Württemberg	2 171 628	10 768	193 992	1 932 681	71 655	11 818	25 652
Bayern	2 375 668	38 829	187 896	2 136 113	82 512	30 494	39 188
Berlin	171 184	-	•	165 473	3 548	•	544
Brandenburg	609 416	-	250 375	416 700	65 327	101 586	21 400
Bremen	196 543	-	•	201 906	37 722	•	•
Hamburg	450 590	-	38 296	412 684	17 780	2 452	15 718
Hessen	933 490	205	96 305	821 037	46 210	5 595	24 672
Mecklenburg-Vorpommern	91 390	•	•	•	•	•	•
Niedersachsen	1 878 805	947	282 344	1 582 383	79 727	12 885	43 711
Nordrhein-Westfalen	6 189 708	1 885	1 712 867	5 116 420	591 414	809 783	423 195
Rheinland-Pfalz	1 174 953	113	111 447	1 050 406	23 155	•	•
Saarland	351 507	278	17 783	333 809	8 383	49	8 695
Sachsen	587 765	1 923	17 685	556 091	25 625	2 036	11 523
Sachsen-Anhalt	604 881	•	•	•	•	•	•
Schleswig-Holstein	340 345	-	37 553	303 290	4 892	1 978	3 412
Thüringen	341 851	351	45 854	290 219	20 332	11 915	2 990
Deutschland	18 469 722	55 754	3 242 242	15 847 795	1 137 963	1 104 075	709 957
Früheres Bundesgebiet	16 211 088	53 023	2 704 714	14 013 476	986 114	877 352	648 887
Neue Länder und Berlin-Ost	2 258 634	2 731	537 528	1 834 319	171 849	226 723	61 070
Vorleistungsgüterproduzenten							
Deutschland	14 727 025	52 747	3 076 336	12 278 637	1 062 590	1 082 347	650 938
Früheres Bundesgebiet	12 811 208	50 481	2 552 960	10 760 905	911 240	870 270	594 108
Neue Länder und Berlin-Ost	1 915 817	2 266	523 376	1 517 732	151 350	222 077	56 830
Investitionsgüterproduzenten							
Deutschland	1 944 800	753	14 881	1 905 177	46 864	209	22 666
Früheres Bundesgebiet	1 805 459	731	13 528	1 779 150	31 484	177	19 235
Neue Länder und Berlin-Ost	139 341	22	1 355	126 027	15 400	32	3 431
Gebrauchsgüterproduzenten							
Deutschland	214 411	300	1 274	211 233	2 563	420	539
Früheres Bundesgebiet	194 568	287	1 238	191 808	2 182	417	530
Neue Länder und Berlin-Ost	19 843	13	36	19 425	381	3	9
Verbrauchsgüterproduzenten							
Deutschland	1 583 486	1 954	149 751	1 452 748	25 948	11 089	35 814
Früheres Bundesgebiet	1 399 853	1 524	136 990	1 281 613	21 228	6 488	35 014
Neue Länder und Berlin-Ost	183 633	430	12 761	171 135	4 718	4 611	800

1 Betriebe
1.4 Strombilanz
1.4.1 Im Juni 2001
Deutschland
1 000 kWh

Nr. der Klas- sifika- tion 1)	Wirtschaftsgliederung	Stromverbrauch insgesamt	Eigenerzeugung		Fremdbezug		Abgabe	
			aus Wasser- kraft	aus Kohle u. g.	aus öffentl. Netz	von anderen Betrieben	an öffentl. Netz	an andere Betriebe
C	Bergbau u. Gew. v. Steinen u. Erden	928 541	1 425	927 571	786 289	102 134	778 291	110 587
CA	Kohlenbergbau, Torfgew., Gew. v. Erdöl u. Erdgas usw.	772 531	284	922 604	637 257	100 085	777 496	110 213
10	Kohlenbergbau, Torf- gewinnung	733 591	284	908 598	610 853	100 085	776 142	110 087
10.10	Steinkohlenbergbau u. -brikettherstellung	329 966	284	748 857	241 575	22 351	653 716	29 365
10.20	Braunkohlenbergbau u. -brikettherstellung	402 102	-	159 741	367 776	77 723	122 426	80 712
10.30	Torfgewinnung u. -veredlung	1 523	-	-	1 502	21	-	-
11	Gew. v. Erdöl u. Erdgas Erbrg. verb. Dienstleistg.	38 940	-	14 006	26 404	-	1 354	116
11.10	Gew. v. Erdöl u. Erdgas
11.20	Erbrg. v. Dienstleistg. bei d. Gew. v. Erdöl u. Erdgas
12.00	Bergbau a. Uran-u. Thoriumerze	-	-	-	-	-	-	-
CB	Erzbergbau, Gew. v. Steinen u. Erden, sonst. Bergbau ..	156 010	1 141	4 967	149 032	2 039	795	374
13	Erzbergbau	-	-	-	-	-	-	-
13.10	Eisenerzbergbau	-	-	-	-	-	-	-
13.20	NE-Metallerzbergbau (oh. Uran-u. Thoriumerze)	-	-	-	-	-	-	-
14	Gew. v. Steinen u. Erden, sonst. Bergbau	156 010	1 141	4 967	149 032	2 039	795	374
14.1	Gew. v. Natursteinen	18 216	-	9	18 295	-	-	88
14.11	Gew. v. Naturwerksteinen u. Natursteinen ang.
14.12	Gew. v. Kalk, Dolom., Gips- u. Anhydritstein, Kreide .	17 343	-	-	17 431	-	-	88
14.13	Gew. v. Schiefer
14.2	Gew. v. Kies, Sand, Ton u. Kaolin	110 898	59	3 389	106 997	799	104	252
14.21	Gew. v. Kies u. Sand	98 100	59	3 070	92 528	799	104	252
14.22	Gew. v. Ton u. Kaolin	14 788	-	319	14 469	-	-	-
14.30	Bergbau a. chemische u. Düngemittelminerale ..	1 669	279	-	1 517	-	127	-
14.40	Gew. v. Salz	22 596	194	1 521	20 239	1 240	564	34
14.50	Gew. v. Steinen u. Erden ang., sonst. Bergbau	2 641	609	48	1 984	-	-	-
D	Verarbeitendes Gewerbe ...	17 541 181	54 329	2 314 671	15 061 506	1 035 829	325 784	599 370
DA	Ernährungsgewerbe u. Tabakverarbeitung	1 122 677	2 821	106 788	1 013 742	17 399	13 399	6 674
15	Ernährungsgewerbe	1 100 641	2 821	107 692	992 126	17 399	13 399	5 998
15.1	Schlachten u. Fleisch- verarbeitung	181 390	-	3 423	173 959	4 563	163	392
15.11	Schlachten (oh. Schlachten v. Geflügel)	42 940	-	884	41 961	149	-	74
15.12	Schlachten v. Geflügel	18 529	-	699	15 519	2 373	-	62
15.13	Fleischverarbeitung	119 921	-	1 840	116 459	2 041	163	256

1) Klassifikation der Wirtschaftszweige, Ausgabe 1993 (WZ 93).

1 Betriebe
1.4 Strombilanz
1.4.1 Im Juni 2001
Deutschland
1 000 kWh

Nr. der Klas- sifika- tion 1)	Wirtschaftsgliederung	Stromverbrauch insgesamt	Eigenerzeugung		Fremdbezug		Abgabe	
			aus Wasser- kraft	aus Kohle u. a.	aus öffentl. Netz	von anderen Betrieben	an öffentl. Netz	an andere Betriebe
15.20	Fischverarbeitung	14 635	-	-	11 804	2 845	-	14
15.3	Obst- u. Gemüsever- arbeitung	56 022	-	2 503	53 175	660	212	104
15.31	Verarb.v.Kartoffeln	20 759	-	2 481	18 198	396	212	104
15.32	H.v.Frucht- u. Gemüse- säften	16 994	-	7	16 933	54	-	-
15.33	Verarb.v.Obst u. Gemüse ang	18 269	-	15	18 044	210	-	-
15.4	H.v.pflanzlichen u. tierischen Ölen u.Fetten	42 516	-	20 940	24 582	7	1 847	1 166
15.41	H.v.rohen Ölen u.Fetten ..	23 036	-	13 095	9 974	7	33	7
15.42	H.v.raffinierten Ölen u. Fetten	12 688	-	7 845	6 710	-	1 814	73
15.43	H.v.Margarine u.ä. Nahrungsfetten	6 812	-	-	7 898	-	-	1 086
15.5	Milchverarbeitung	174 573	-	6 812	164 763	5 722	8	2 716
15.51	Milchverarbeitung (oh.H.v.Speiseeis)	159 388	-	6 612	149 778	5 722	8	2 716
15.52	H.v.Speiseeis	15 185	-	200	14 985	-	-	-
15.6	Mehl- u. Schlämmlm., H.v. Stärke u.Stärkeerzeugn.	95 321	1 330	33 438	63 072	205	2 462	262
15.61	Mehl- u. Schlämmlm.	52 884	1 324	4 396	49 512	-	2 299	49
15.62	H.v.Stärke u.Stärke- erzeugnissen	42 437	6	29 042	13 580	205	163	213
15.7	H.v.Futtermitteln	55 159	130	291	54 742	64	44	24
15.71	H.v.Futtermitteln f. Nutztiere	45 562	130	183	45 263	54	44	24
15.72	H.v.Futtermitteln f. sonst.Tiere	9 597	-	108	9 479	10	-	-
15.8	Sonst.Ernährungsgewerbe (oh.Getränkherstellung)	302 469	886	28 300	279 305	2 635	7 806	851
15.81	H.v.Backwaren (oh.Dauer- backwaren)	94 149	33	268	92 701	1 179	3	29
15.82	H.v.Dauerbackwaren	36 670	-	-	36 361	311	-	2
15.83	Zuckerindustrie	23 983	142	19 403	11 294	-	6 850	6
15.84	H.v.Süßwaren(oh.Dauer- backwaren)	60 205	76	38	60 188	111	-	208
15.85	H.v.Teigwaren	6 381	401	1	6 165	-	186	-
15.86	Verarb.v.Kaffee u.Tee, H.v.Kaffee-Ersatz	29 409	-	3 115	26 049	245	-	-
15.87	H.v.Würzen u.Sößen	15 092	-	1 109	13 983	-	-	-
15.88	H.v.homogenisierten u. diätetischen Nahrungsm.	7 915	-	423	7 492	-	-	-
15.89	H.v.sonst.Nahrungsmit- teln (oh.Getränke)	28 885	234	3 943	25 072	789	767	606
15.9	Getränkherstellung	178 556	475	11 985	166 724	698	857	469
15.91	H.v.Spirituosen	2 287	-	211	2 195	9	128	-
15.92	Alkoholbrennerei	881	-	367	572	-	58	-
15.93	H.v.Wein a.frischen Trauben	2 605	-	-	2 605	-	-	-
15.94	H.v.Apfelwein u.sonst. Fruchtwinen

1) Klassifikation der Wirtschaftszweige, Ausgabe 1983 (WZ 93).

1 Betriebe
1.4 Strombilanz
1.4.1 Im Juni 2001
Deutschland
1 000 kWh

Nr. der Klassifikation 1)	Wirtschaftsgliederung	Stromverbrauch insgesamt	Eigenerzeugung		Fremdbezug		Abgabe	
			aus Wasserkraft	aus Kohle u. a.	aus öffentl. Netz	von anderen Betrieben	an öffentl. Netz	an andere Betriebe
15.95	H.v.Wermutwein u.sonst. aromatisierten Weinen
15.96	H.v.Bier	102 086	461	8 098	94 344	53	594	276
15.97	H.v.Malz	18 683	-	2 755	16 169	-	77	164
15.98	Mineralbrunnen, H.v. Erfrischungsgetränken ..	51 034	14	554	49 859	636	-	29
16.00	Tabakverarbeitung	22 036	-	1 096	21 616	-	-	676
08	Textil- u. Bekleidungs- gewerbe	239 465	3 004	6 174	282 076	12 886	1 658	3 017
17	Textilgewerbe	283 115	2 956	5 632	286 274	12 716	1 631	2 832
17.1	Spinnstoffaufbereitung u. Spinnerei	76 333	1 231	2 820	68 626	4 860	691	513
17.11	Baumwollaufbereitung u. -spinnerei	55 215	807	-	51 860	3 683	691	444
17.12	Wollaufbereitung u. Streichgarnspinnerei ...	963	-	-	963	-	-	-
17.13	Wollaufbereitung u. Kammgarnspinnerei	11 638	150	2 820	8 734	-	-	66
17.14	Flechtaufbereitung u. -spinnerei
17.15	Zwirnen u. Texturieren v. Filamentgarnen usw.	3 025	-	-	2 378	650	-	3
17.16	Nähgarnfertigung	4 250	274	-	3 976	-	-	-
17.17	Sonst. Spinnstoffaufbe- reitung u. Spinnerei
17.2	Weberei	74 197	1 115	298	73 368	516	549	551
17.21	Baumwollweberei	46 528	1 020	277	45 720	502	454	537
17.22	Streichgarnweberei	230	-	21	209	-	-	-
17.23	Kammgarnweberei	7 247	-	-	7 233	14	-	-
17.24	Seiden- u. Filamentgarn- weberei	17 109	95	-	17 123	-	95	14
17.25	Sonst. Weberei	3 083	-	-	3 083	-	-	-
17.30	Textilveredlung	29 230	205	2 203	25 284	1 875	249	88
17.40	H.v. Konfektion, Textil- waren (oh. Bekleidung) ..	12 601	-	-	13 187	30	-	616
17.5	Sonst. Textilgewerbe (oh. H.v. Maschenware) ...	73 434	344	311	68 510	5 435	108	1 058
17.51	H.v. Teppichen	16 342	-	311	14 428	1 630	16	11
17.52	H.v. Seilerwaren	915	-	-	915	-	-	-
17.53	H.v. Vliesstoff, Erzeugn. daraus (oh. Bekleidung) .	28 654	-	-	25 719	2 974	-	39
17.54	Textilgewerbe and	27 523	344	-	27 448	831	92	1 008
17.60	H.v. gewirktem u. gestricktem Stoff	8 198	29	-	8 177	-	2	6
17.7	H.v. gewirkten u. ge- strickten Fertigerzeugn.	9 122	32	-	9 122	-	32	-
17.71	H.v. Strumpfwaren	7 025	32	-	7 025	-	32	-
17.72	H.v. Pullovern, Strick- jacken u.ä.	2 097	-	-	2 097	-	-	-

1) Klassifikation der Wirtschaftszweige, Ausgabe 1993 (WZ 93).

1 Betriebe
1.4 Strombilanz
1.4.1 Im Juni 2001
Deutschland
1 000 kWh

Nr. der Klassifikation 1)	Wirtschaftsgliederung	Stromverbrauch insgesamt	Eigenerzeugung		Fremdbezug		Abgabe	
			aus Wasserkraft	aus Kohle u. a.	aus öffentl. Netz	von anderen Betrieben	an öffentl. Netz	an andere Betriebe
18	Bekleidungsgewerbe	16 350	48	542	15 802	170	27	185
18.10	H.v.Lederbekleidung	56	-	-	56	-	-	-
18.2	H.v.Bekleidung (oh. Lederbekleidung)	16 133	48	519	15 633	85	27	185
18.21	H.v.Arbeits-u.Berufsbekleidung	671	-	-	665	6	-	-
18.22	H.v.Oberbekleidg.(oh.Arbeits-u.Berufsbekleidg.)	9 553	-	-	9 553	-	-	-
18.23	H.v.Wäsche	4 137	-	519	3 724	79	-	185
18.24	H.v.sonst.Bekleidg.u. Bekleidungszubehör	1 772	48	-	1 751	-	27	-
18.30	Zurichtung u.Färben v. Fellen,H.v.Pelzwaren ...	161	-	23	53	85	-	-
0C	Ledergewerbe	13 331	-	196	14 826	165	18	1 838
19	Ledergewerbe	13 331	-	196	14 826	165	18	1 838
19.10	Ledererzeugung	5 870	-	121	7 455	132	-	1 838
19.20	Lederverarb.(oh.H.v.Lederbekleidung u.Schuhen)	1 013	-	42	952	31	12	-
19.30	H.v.Schuhen	6 448	-	33	6 419	2	6	-
00	Holzwerbe (oh.H.v. Möbeln)	307 949	3 972	66 820	258 989	5 436	26 348	920
20	Holzwerbe (oh.H.v. Möbeln)	307 949	3 972	66 820	258 989	5 436	26 348	920
20.10	Säge-,Möbel-u.Holz-Imprägnierwerke	56 917	3 121	14 553	54 585	288	15 508	102
20.20	Furnier-,Sperrh.-,Holzfaserpl.-u.-spanpl.Werke	192 890	649	46 491	147 945	4 977	6 653	719
20.30	H.v.Konstr.-,Fertigb.t., Ausbauelement.u.a.Holz	44 234	57	5 258	42 872	54	3 952	55
20.40	H.v.Verpackungsmitteln u.Lagerbehältern a.Holz	3 538	15	178	3 351	92	54	44
20.5	H.v.Holzwaren ang,Kork-, Flecht-u.Korbwaren	10 570	130	340	10 256	25	181	-
20.51	H.v.Holzwaren ang, Veredlg.v.Holzwaren	10 432	130	340	10 118	25	181	-
20.52	H.v.Kork-,Flecht-u.Korbwaren	138	-	-	138	-	-	-
0E	Papier-,Verlags-u. Druckgewerbe	1 758 183	12 322	403 117	1 330 565	59 965	25 934	21 852
21	Papiergewerbe	1 501 429	12 322	380 868	1 092 538	54 624	21 261	17 662
21.1	H.v.Holzstoff,Zellstoff, Papier,Karton u.Pappe ..	1 220 775	11 411	327 477	860 089	53 897	15 356	16 743
21.11	H.v.Holzstoff u. Zellstoff	38 242	-	28 912	12 730	5 639	9 005	34
21.12	H.v.Papier,Karton u. Pappe	1 182 533	11 411	298 585	847 359	48 258	6 351	16 709
21.2	Papier-,Karton-u.Pappeverarbeitung	280 654	911	53 391	232 449	727	5 905	919
21.21	H.v.Wellpapier u.-pappe, Verpackungsmitteln	95 995	325	27 727	73 436	394	5 753	134
21.22	H.v.Haushalts-u.Hygiene-art.a.Zellstoff u.Papier	143 876	204	24 831	119 625	-	7	777
21.23	H.v.Schreibwaren,Bürobedarf a.Papier u.Pappe	11 939	156	-	11 541	277	35	-

1) Klassifikation der Wirtschaftszweige, Ausgabe 1993 (WZ 93).

1 Betriebe
1.4 Strombilanz
1.4.1 Im Juni 2001
Deutschland
1 000 kWh

Nr. der Klassi- fikation 1)	Wirtschaftsgliederung	Stromverbrauch insgesamt	Eigenerzeugung		Fremdbezug		Abgabe	
			aus Wasser- kraft	aus Kohle u. a.	aus öffentl. Netz	von anderen Betrieben	an öffentl. Netz	an andere Betriebe
21.24	H.v.Tapeten	8 116	-	-	8 116	-	-	-
21.25	H.v.sonst.Waren aus Papier, Karton u. Papp ..	20 728	226	833	19 731	56	110	8
22	Verlags-, Druckgewerbe, Vervielfältigung	256 754	-	22 249	236 027	5 341	4 673	4 190
22.1	Verlagsgewerbe	43 965	-	-	44 233	426	-	694
22.11	Buchverlag u. Musikverlag ..	5 254	-	-	5 466	-	-	212
22.12	Zeitungsverlag	31 998	-	-	32 187	293	-	482
22.13	Zeitschriftenverlag	5 796	-	-	5 663	133	-	-
22.14	Verlag v. bespielten Tonträgern	191	-	-	191	-	-	-
22.15	Sonst. Verlagsgewerbe	726	-	-	726	-	-	-
22.2	Druckgewerbe	199 601	-	22 249	183 043	2 478	4 673	3 496
22.21	Zeitungsdruckerei	20 289	-	170	19 638	628	-	143
22.22	Druckerei (oh. Zeitungs- druckerei)	183 460	-	22 079	147 764	1 506	4 673	3 216
22.23	Druckweiterverarbeitung ..	11 036	-	-	10 874	162	-	-
22.24	Satzherstellung u. Reproduktion	3 920	-	-	3 941	116	-	137
22.25	Sonst. Druckgewerbe	892	-	-	826	66	-	-
22.3	Vervielf. v. besp. Ton-, Bild- u. Datenträgern	13 188	-	-	10 751	2 437	-	-
22.31	Vervielfältigung v. bespielten Tonträgern ..	9 177	-	-	9 041	136	-	-
22.32	Vervielfältigung v. bespielten Bildträgern ..	828	-	-	828	-	-	-
22.33	Vervielfältigung v. bespielten Datenträgern ..	3 183	-	-	882	2 301	-	-
0F	Kokerei, Mineralölverar- beitung, H.v. Brutsstoffen	634 949	-	481 314	125 590	120 982	91 107	1 830
23	Kokerei, Mineralölverar- beitung, H.v. Brutsstoffen	634 949	-	481 314	125 590	120 982	91 107	1 830
23.10	Kokerei	20 136	-	-	13 016	7 120	-	-
23.20	Mineralölverarbeitung	609 181	-	481 314	106 942	113 862	91 107	1 830
23.30	H.u. Verarb. v. Spelt- u. Brutsstoffen	5 632	-	-	5 632	-	-	-
08	Chemische Industrie	3 962 690	25 934	849 928	2 927 636	527 316	160 300	207 824
24	Chemische Industrie	3 962 690	25 934	849 928	2 927 636	527 316	160 300	207 824
24.1	H.v. chemischen Grund- stoffen	3 239 581	25 175	737 778	2 371 443	435 801	159 289	171 327
24.11	H.v. Industriegasen	427 184	139	-	350 452	76 593	-	-
24.12	H.v. Farbstoffen u. Pigmenten	69 782	-	19 256	29 436	21 876	-	786
24.13	H.v. sonst. anorganischen Grundstoffen u. Chemik. ..	368 989	17 832	143 083	303 886	25 149	117 322	3 639
24.14	H.v. sonst. organischen Grundstoffen u. Chemik. ..	819 242	7 023	257 068	472 187	123 142	1 225	38 943
24.15	H.v. Düngemitteln u. Stickstoffverbindungen ..	151 246	161	77 481	78 783	6 984	5 249	6 915
24.16	H.v. Kunststoff in Pri- märformen	1 399 401	20	240 900	1 134 088	180 931	35 493	121 045

1) Klassifikation der Wirtschaftszweige, Ausgabe 1993 (WZ 93).

1 Betriebe
1.4 Strombilanz
1.4.1 Im Juni 2001
Deutschland
1 000 kWh

Nr. der Klas- sifikation 1)	Wirtschaftsgliederung	Stromverbrauch insgesamt	Eigenerzeugung		Fremdbezug		Abgabe	
			aus Wasser- kraft	aus Kohle u. a.	aus öffentl. Netz	von anderen Betrieben	an öffentl. Netz	an andere Betriebe
24.17	H.v.synthetischem Kaut- schuk in Primärformen ..	3 738	-	-	2 612	1 126	-	-
24.20	H.v.Schädlingsbekämp- fungs-u.Pflanzenschutz.	5 069	83	-	1 997	3 050	61	-
24.30	H.v.Anstrichmitteln, Druckfarben u.Kitten ...	53 521	-	5	50 923	2 596	-	3
24.4	H.v.pharmazeut.Erzeugn. ..	273 936	-	64 530	232 060	4 278	39	26 893
24.41	H.v.pharmazeut. Grundstoffen	24 355	-	4 422	19 034	964	-	65
24.42	H.v.pharmazeut.Speziali- täten u.sonst.Erzeugn. .	249 581	-	60 108	213 026	3 314	39	26 828
24.5	H.v.Seifen,Wasch-,Reini- gungs-u.Körperpflegem. .	68 189	-	3 098	63 296	1 974	-	179
24.51	H.v.Seifen,Wasch-,Reini- gungs-u.Poliermitteln ..	51 954	-	3 098	47 347	1 688	-	179
24.52	H.v.Duft-u.Körper- pflegemitteln	16 235	-	-	15 949	286	-	-
24.6	H.v.sonst.chemischen Erzeugnissen	161 394	676	31 340	100 879	34 864	911	5 454
24.61	H.v.pyrotechnischen Erzeugnissen	3 353	61	1	3 452	-	26	135
24.62	H.v.Klebstoffen u. Gelatine	40 415	296	29 337	12 921	1 066	882	2 323
24.63	H.v.etherischen Ölen	3 811	-	-	3 811	-	-	-
24.64	H.v.fotochemischen Erzeugnissen	18 664	-	-	12 549	6 120	-	5
24.65	H.v.unbespielten Ton-, Bild-u.Datenträgern	10 356	-	-	9 715	641	-	-
24.66	H.v.chemischen Erzeug- nissen ang	84 795	319	2 002	58 431	27 037	3	2 991
24.70	H.v.Chemiefasern	161 000	-	13 177	107 038	44 753	-	3 968
DM	H.v.Gummi-u.Kunststoff- waren	980 866	458	14 812	933 827	38 178	786	5 623
25	H.v.Gummi-u.Kunststoff- waren	980 866	458	14 812	933 827	38 178	786	5 623
25.1	H.v.Gummiwaren	190 158	21	4 580	175 470	11 220	72	1 061
25.11	H.v.Bereifungen	86 586	-	4 570	75 364	7 702	56	1 014
25.12	Runderneuerung v. Bereifungen	1 264	-	-	1 264	-	-	-
25.13	H.v.sonst.Gummiwaren	102 328	21	10	98 842	3 518	16	47
25.2	H.v.Kunststoffwaren	790 708	437	10 232	758 357	26 958	714	4 562
25.21	H.v.Platten,Folien usw a.Kunststoff	322 874	47	4 546	305 436	16 763	-	3 918
25.22	H.v.Verpackungsmitteln a.Kunststoff	174 733	-	-	173 662	1 150	-	79
25.23	H.v.Baubedarfsartikeln a.Kunststoff	34 905	168	73	34 684	155	164	11
25.24	H.v.sonst.Kunststoff- waren	258 196	222	5 613	244 575	8 890	550	554
DI	Glasgewerbe,Keramik, Verarb.v.Steinen u.Erden	1 096 564	866	19 892	1 060 867	23 984	1 165	7 880
26	Glasgewerbe,Keramik, Verarb.v.Steinen u.Erden	1 096 564	866	19 892	1 060 867	23 984	1 165	7 880
26.1	H.u.Verarb.v.Glas	368 334	12	5 583	361 922	5 590	2	4 771

1) Klassifikation der Wirtschaftszweige, Ausgabe 1993 (WZ 93).

1 Betriebe
1.4 Strombilanz
1.4.1 Im Juni 2001
Deutschland
1 000 kwh

Nr. der Klas- sifikation 1)	Wirtschaftsgliederung	Stromverbrauch insgesamt	Eigenerzeugung		Fremdbezug		Abgabe	
			aus Messer- kraft	aus Kohle u. a.	aus öffentl. Netz	von anderen Betrieben	an öffentl. Netz	an andere Betriebe
26.11	H.v.Flachglas	32 807	-	3 218	33 601	-	-	4 012
26.12	Veredlg.u.Verarb.v. Flachglas	56 320	-	-	52 401	4 541	-	622
26.13	H.v.Hohlglas	163 077	12	2 365	160 792	-	2	90
26.14	H.v.Glasfaser	42 486	-	-	42 186	314	-	15
26.15	H.,Veredlg.u.Verarb.v. sonst.Glas,techn.Glasw.	73 646	-	-	72 942	736	-	32
26.2	Keramik (oh.Ziegelei u. Baukeramik)	55 178	8	11	54 873	432	-	146
26.21	H.v.keramischen Haus- haltsw.u.Ziergegenst. ..	11 202	-	11	11 203	-	-	12
26.22	H.v.Sanitärkeramik	7 219	-	-	7 224	-	-	5
26.23	H.v.Isolatoren u. Isolierteilen a.Keramik	8 096	-	-	7 999	106	-	8
26.24	H.v.keramischen Erzeugn. f.sonst.techn.Zwecke ...	5 592	-	-	5 265	327	-	-
26.25	H.v.keramischen Erzeugnissen ang	4 582	-	-	4 582	-	-	-
26.26	H.v.feuerfesten keramischen Werkstoffen	18 487	8	-	18 600	-	-	121
26.30	H.v.keramischen Hand-u. Bodenfliesen u.-platten	17 752	-	1 500	16 252	-	-	-
26.40	Ziegelei,H.v.sonst. Baukeramik	77 520	-	1 596	75 928	-	4	-
26.5	H.v.Zement,Kalk u. gebranntem Gips	382 044	9	10 389	358 249	16 286	418	2 471
26.51	H.v.Zement	329 961	9	5 463	312 089	15 068	418	2 250
26.52	H.v.Kalk	37 574	-	-	36 577	1 218	-	221
26.53	H.v.gebranntem Gips	14 509	-	4 926	9 583	-	-	-
26.6	H.v.Erzeugnissen a. Beton,Zement u.Gips	108 285	114	540	106 488	1 644	43	478
26.61	H.v.Betonerzeugnissen f. d.Bau u.Kalksandsteinen	57 288	-	243	57 107	344	23	383
26.62	H.v.Gipserzeugnissen f. d.Bau	16 157	-	-	15 504	653	-	-
26.63	H.v.Transportbeton	12 296	-	201	11 822	299	-	26
26.64	H.v.Mörtel	14 603	84	96	14 100	348	8	17
26.65	H.v.Faserzementwaren	3 806	-	-	3 858	-	-	52
26.66	H.v.Erzeugnissen a. Beton,Zement u.Gips ang	4 115	30	-	4 097	-	12	-
26.70	Be-u.Verarb.v.Natur- steinen ang	9 343	28	273	9 066	-	-	14
26.8	H.v.sonst.Mineral- erzeugnissen	78 128	695	-	78 099	32	698	-
26.81	H.v.Mühl-,Polier-u.ä. Steinen,Schleifwerkzeug.	9 869	-	-	9 859	10	-	-
26.82	H.v.Mineraler- zeugnissen ang	68 258	695	-	68 240	22	698	-
DJ	Metallerzg.u.-bearb., H.v.Metallerzeugnissen .	4 219 302	2 506	344 106	4 023 687	161 798	3 045	309 730
27	Metallerzg.u.-bearbeitung.	3 456 822	2 061	340 687	3 278 320	146 755	2 758	308 243
27.10	Erzeugung v.Roh Eisen, Stahl,Ferroleg.(EGKS) ..	1 568 174	1 072	337 178	1 379 126	98 401	888	246 715

1) Klassifikation der Wirtschaftszweige, Ausgabe 1993 (WZ 93).

1 Betriebe
1.4 Strombilanz
1.4.1 Im Juni 2001
Deutschland
1 000 kWh

Nr.der Klas- sifika- tion 1)	Wirtschaftsgliederung	Stromverbrauch insgesamt	Eigenerzeugung		Fremdbezug		Abgabe	
			aus Wasser- kraft	aus Kohle u. a.	aus öffentl. Netz	von anderen Betrieben	an öffentl. Netz	an andere Betriebe
27.2	H.v.Rohren	84 361	-	-	80 549	6 116	-	2 304
27.21	H.v.Rohren u.Rohrstücken a.Gußeisen	14 588	-	-	16 838	-	-	2 250
27.22	H.v.Stahlrohren u.Rohr- stücken a. Eisen u.Stahl	69 773	-	-	63 711	6 116	-	54
27.3	Sonst.erste Bearb.v.Ei- sen,Stahl,H.v.Ferroleg.	104 484	34	-	142 997	2 033	7	40 573
27.31	H.v.Blankstahl	10 478	34	-	9 969	482	7	-
27.32	H.v.Kaltband unter 500 mm Breite	37 778	-	-	37 579	239	-	40
27.33	H.v.Kaltprofilen	1 869	-	-	1 831	43	-	5
27.34	H.v.gezogenem Draht	31 595	-	-	32 168	1 269	-	1 842
27.35	Erste Bearb.v.Eisen u. Stahl ang,H.v.Ferroleg.	22 764	-	-	61 450	-	-	38 686
27.4	Erzeugung u.erste Bearb. v.NE-Metallen	1 362 172	886	1 585	1 344 090	35 949	1 844	18 494
27.41	Erzeugung u.erste Bearb. v.Edelmetallen	4 780	-	-	4 518	262	-	-
27.42	Erzeugung u.erste Bearb. v.Aluminium	1 036 520	142	1 003	1 011 858	31 106	-	7 589
27.43	Erzeugung u.erste Bearb. v.Blei,Zink u.Zinn	109 274	135	582	110 419	3 472	1 844	3 490
27.44	Erzeugung u.erste Bearb. v.Kupfer	174 579	609	-	180 276	1 109	-	7 415
27.45	Erzeugung u.erste Bearb. v.sonst.NE-Metallen	37 019	-	-	37 019	-	-	-
27.5	Gießereiindustrie	337 631	69	1 924	331 558	4 256	19	157
27.51	Eisengießerei	218 333	69	683	215 629	2 013	19	42
27.52	Stahlgießerei	29 313	-	-	28 569	762	-	18
27.53	Leichtmetallgießerei	76 906	-	1 241	74 681	1 081	-	97
27.54	Buntmetallgießerei	13 079	-	-	12 679	400	-	-
28	H.v.Metallerzeugnissen ...	762 480	445	3 419	745 347	15 043	287	1 487
28.1	Stahl-u.Leichtmetallbau ..	58 488	22	647	56 337	1 616	21	113
28.11	H.v.Stahl-u.Leicht- metallkonstruktionen ...	48 683	22	540	46 677	1 577	21	112
28.12	H.v.Ausbauelementen a. Stahl u.Leichtmetall ...	9 805	-	107	9 660	39	-	1
28.2	Kessel-u.Behälterbau (oh.H.v.Dampfkesseln) ..	22 448	-	11	22 273	186	-	22
28.21	H.v.Tanks u.Sammel- behältern	6 823	-	11	6 448	186	-	22
28.22	H.v.Zentralheizungs- Heizkörpern u.-Kesseln .	15 825	-	-	15 825	-	-	-
28.30	H.v.Dampfkesseln (oh. Zentralheizungskessel) .	7 053	-	-	6 644	409	-	-
28.40	H.v.Schmiede-,Press-, Zieh-,Stanzteilen u.ä. .	193 971	50	227	189 739	4 623	50	618
28.5	Oberfläch.veredlg.,Wär- mebehandlg.,Mechanik ang	159 169	112	1 705	153 775	3 779	99	109
28.51	Oberfläch.veredlg.u. Wärmebehandlung	109 180	-	1 487	104 870	2 929	-	86
28.52	Mechanik ang	49 989	112	238	48 905	850	99	23

1) Klassifikation der Wirtschaftszweige, Ausgabe 1993 (WZ 93).

1 Betriebe
1.4 Strombilanz
1.4.1 Im Juni 2001
Deutschland
1 000 kWh

Nr. der Klas- sifikation 1)	Wirtschaftsgliederung	Stromverbrauch insgesamt	Eigenerzeugung		Fremdbezug		Abgabe	
			aus Wasser- kraft	aus Kohle u. a.	aus öffentl. Netz	von anderen Betrieben	an öffentl. Netz	an andere Betriebe
28.6	H.v.Schneidw.,Werkzeug., Schlüssern u.Beschlägen	113 159	26	235	112 175	817	7	87
28.61	H.v.Schneidwaren u. Bestecken	8 638	-	-	8 638	-	-	-
28.62	H.v.Werkzeugen	63 055	16	235	62 081	805	7	75
28.63	H.v.Schlüssern u. Beschlügen	41 466	10	-	41 456	12	-	12
28.7	H.v.sonst.EBM-Waren	208 192	235	594	204 404	3 613	116	538
28.71	H.v.Behältern a.Eisen u. Stahl	4 978	-	-	4 684	294	-	-
28.72	H.v.Verpackungen u. Verschlüssen a.Metall ..	54 577	118	6	54 371	82	-	-
28.73	H.v.Drahtwaren	32 121	-	-	29 778	2 387	-	44
28.74	H.v.Schrauben,Nieten, Ketten u.Federn	67 540	116	21	67 636	373	116	490
28.75	H.v.EBM-Waren ang	48 976	1	567	47 935	477	-	4
DK	Maschinenbau	733 635	417	1 394	728 548	15 278	107	11 895
29	Maschinenbau	733 635	417	1 394	728 548	15 278	107	11 895
29.1	H.v.Masch.f.d.Erzeugung u.Nutzung v.mech.Energie	277 997	197	712	280 086	3 659	56	6 601
29.11	H.v.Verbrenn.mot.u.Turb. (oh.Strassenfahrz.u.ä.) .	48 792	54	568	52 311	384	41	4 482
29.12	H.v.Pumpen u. Kompressoren	50 034	-	64	50 064	300	4	390
29.13	H.v.Armaturen	51 664	-	82	51 304	610	2	330
29.14	H.v.Lagern,Getrieben, Zahnradern,Antriebslem.	127 507	143	-	126 407	2 365	9	1 399
29.2	H.v.sonst.Maschinen f. unspezifische Verwendung	118 769	99	283	115 652	3 022	8	279
29.21	H.v.Öfen u.Brennern	4 589	-	-	4 493	96	-	-
29.22	H.v.Hebezeugen u. Fördermitteln	32 080	50	38	31 706	383	8	89
29.23	H.v.Kälte-u.Lufttechn. Erzeugn.f.gewerbli.Zwecke	24 619	49	28	22 305	2 289	-	62
29.24	H.v.Maschinen f.unspezi- fische Verwendung ang ..	57 481	-	217	57 148	244	-	128
29.3	H.v.land-u.forstw. Maschinen	19 585	-	60	20 820	226	-	1 521
29.31	H.v.Ackerschleppern	6 919	-	-	6 919	-	-	-
29.32	H.v.sonst.land-u. forstw.Maschinen	12 666	-	60	13 901	226	-	1 521
29.40	H.v.Werkzeugmaschinen	73 272	106	57	72 995	598	15	469
29.5	H.v.Masch.f.sonst.best. Wirtschaftszweige	181 780	15	273	178 735	7 548	28	2 783
29.51	H.v.Masch.f.Metallerzeu- gung,Heizwerkseinzr.usw .	6 215	12	16	5 903	280	2	4
29.52	H.v.Bergwerks-,Bau-u. Baustoffmaschinen	24 051	-	3	23 987	664	21	582
29.53	H.v.Masch.f.Ernährungs- gewerbe u.Tabakverarb. .	8 695	-	-	8 438	259	-	-
29.54	H.v.Masch.f.d.Textil-, Bekleidg.-u.Ledergewerbe	23 589	-	1	24 435	601	-	1 468
29.55	H.v.Masch.f.d.Papier- gewerbe	9 158	3	3	7 818	1 790	-	456

1) Klassifikation der Wirtschaftszweige, Ausgabe 1993 (WZ 89).

1 Betriebe
1.4 Strombilanz
1.4.1 Im Juni 2001
Deutschland
1 000 kwh

Nr. der Klassifikation 1)	Wirtschaftsgliederung	Stromverbrauch insgesamt	Eigenerzeugung		Fremdbezug		Abgabe	
			aus Wasserkraft	aus Kohle u. s.	aus öffentl. Netz	von anderen Betrieben	an öffentl. Netz	an andere Betriebe
29.56	H.v.Masch.f.best.Wirtschaftszweige ang	110 072	-	250	106 156	3 944	5	273
29.60	H.v.Waffen u.Munition	9 185	-	-	9 063	122	-	-
29.7	H.v.Haushaltsgeräten ang .	53 067	-	9	53 197	103	-	242
29.71	H.v.elektrischen Haushaltsgeräten	49 271	-	-	49 448	65	-	242
29.72	H.v.nichtelektrischen Heiz-,Koch-u.ä.Gerät.ang	3 796	-	9	3 749	38	-	-
DL	H.v.8Üromesch.,Dv-Gerät. u.-eintr.;Elektrotech.usw	818 421	386	3 418	801 987	22 678	355	9 693
30.0	H.v.8Üromesch.,Dv-Gerät. u.-eintr.	28 934	-	1 178	28 823	1 083	3	2 147
30.01	H.v.8Üromaschinen	4 879	-	29	4 847	3	-	-
30.02	H.v.Dv-Gerät.u.-eintr.	24 055	-	1 149	23 976	1 080	3	2 147
31	H.v.Geräten d.Elektriz. erzg.,-verteilung u.ä. .	409 652	136	2 113	406 372	5 919	302	4 586
31.10	H.v.Elektromotoren,Generatoren,Transformatoren	62 358	96	41	62 192	951	38	884
31.20	H.v.Elektriz.vertlg.-u.-schalteinrichtungen ...	118 314	-	255	117 654	784	-	379
31.30	H.v.isol.Elektrokabeln,-leitungen u.-drähten ..	68 011	40	-	68 971	2 239	-	1 239
31.40	H.v.Akkumulatoren u. Batterien	28 746	-	-	28 676	148	-	79
31.50	H.v.elektrischen Lampen u.Leuchten	31 281	-	-	31 226	52	-	17
31.6	H.v.elekttr.Ausrüstg.ang ..	100 963	-	1 817	99 653	1 745	264	1 988
31.61	H.v.elekttr.Ausrüstg.f. Motoren u.Fahrzeuge ang	47 641	-	1 814	46 074	-	259	1 988
31.62	H.v.sonst.elekttr. Ausrüstg.ang	53 322	-	3	51 579	1 745	5	-
32	Rundfunk-,Fernseh-u. Nachrichtentechnik	249 621	49	61	239 503	12 711	3	2 700
32.10	H.v.elektronischen Bauelementen	194 843	13	27	185 439	12 066	3	2 699
32.20	H.v.nachrichtentechnischen Geräten u.Eintr. ..	40 714	-	-	40 361	354	-	1
32.30	H.v.Rundfunk-,Fernseh-,phono-,videotechn.Gerät.	14 064	36	34	13 703	291	-	-
33	Medizin-,Mess-,Steuer-u.Regelungstechnik,Optik	130 214	201	66	127 289	2 965	47	260
33.10	H.v.med.Geräten u.orthopädischen Vorrichtungen	41 239	-	13	40 869	357	-	-
33.20	H.v.Meß-,Kontroll-, Navig.-u.ä.Instr.u.Vorr.	54 558	172	53	52 244	2 115	23	3
33.30	H.v.industriellen Prozeß-Steuerungsanlg. .	1 053	-	-	902	151	-	-
33.40	H.v.optischen u. fotografischen Geräten .	30 653	-	-	30 621	235	-	203
33.50	H.v.Uhren	2 711	29	-	2 653	107	24	54
DM	Fahrzeugbau	1 408 890	1 229	11 735	1 382 880	24 295	1 105	10 144
34	H.v.Kraftwagen u. Kraftwagenteilen	1 280 849	1 229	10 993	1 269 981	9 389	1 105	9 518

1) Klassifikation der Wirtschaftszweige, Ausgabe 1993 (WZ 93).

1 Betriebe
1.4 Strombilanz
1.4.1 im Juni 2001
Deutschland
1 000 kWh

Nr. der Klas- sifika- tion 1)	Wirtschaftsgliederung	Stromverbrauch insgesamt	Eigenerzeugung		Fremdbezug		Abgabe	
			aus Wasser- kraft	aus Kohle u. a.	aus öffentl. Netz	von anderen Betrieben	an öffentl. Netz	an andere Betriebe
34.10	H.v.Kraftwagen u. Kraftwagenmotoren	735 703	-	10 313	723 816	8 630	-	7 056
34.20	H.v.Karosserien, Aufbauten u.Anhängern ..	21 001	30	212	20 762	73	5	71
34.30	H.v.Teilen u.ä.f.Kraft- wagen u.deren Motoren ..	524 145	1 199	468	525 283	686	1 100	2 391
35	Sonst.Fahrzeugbau	128 041	-	742	119 019	14 906	-	626
35.1	Schiffbau	27 302	-	689	24 568	2 246	-	201
35.11	Schiffbau (oh.Boots-u. Yachtbau)	25 615	-	689	22 886	2 241	-	201
35.12	Boots- u.Yachtbau	1 687	-	-	1 682	5	-	-
35.20	Schienenfahrzeugbau	23 913	-	-	20 268	4 022	-	377
35.30	Luft-u.Raumfahrzeugbau ...	68 165	-	53	57 636	8 524	-	48
35.4	H.v.Kraftträdern,Fahrrä- dern u.Behindertenfahrz.	8 755	-	-	8 641	114	-	-
35.41	H.v.Kraftträdern	5 358	-	-	5 247	111	-	-
35.42	H.v.Fahrrädern	2 807	-	-	2 804	3	-	-
35.43	H.v.Behinderten- fahrzeugen	590	-	-	590	-	-	-
35.50	Fahrzeugbau ang	1 906	-	-	1 906	-	-	-
DN	H.v.Möbeln,Schmuck,Mu- sikinstr.usw,Recycling .	184 259	414	2 977	176 306	5 469	457	450
36	H.v.Möbeln,Schmuck, Musikinstr.,Sportger.usw	153 749	414	2 767	149 095	2 278	455	350
36.1	H.v.Möbeln	113 711	235	1 282	110 947	1 703	401	55
36.11	H.v.Sitzmöbeln	18 739	13	276	18 388	146	73	11
36.12	H.v.Büro-u.Ledermöbeln ...	14 236	-	51	14 205	-	5	15
36.13	H.v.Küchenmöbeln	17 773	-	4	17 773	-	-	4
36.14	H.v.sonst.Möbeln	59 696	222	930	58 234	658	323	25
36.15	H.v.Matratzen	3 267	-	21	2 347	899	-	-
36.2	H.v.Schmuck u.ä. Erzeugnissen	1 996	-	-	1 996	-	-	-
36.21	Prägen v.Münzen u. Medaillen	330	-	-	330	-	-	-
36.22	H.v.Schmuck,Gold-u. Silberschmiedewaren	1 666	-	-	1 666	-	-	-
36.30	H.v.Musikinstrumenten	2 003	-	-	1 998	5	-	-
36.40	H.v.Sportgeräten	3 278	-	-	3 262	16	-	-
36.50	H.v.Spielwaren	8 646	-	89	8 557	-	-	-
36.6	H.v.sonst.Erzeugnissen ...	24 115	179	1 396	22 335	554	54	295
36.61	H.v.Phantasieschmuck	441	-	-	441	-	-	-
36.62	H.v.Besen u.Bürsten	5 181	26	-	5 167	-	12	-
36.63	H.v.Erzeugnissen ang	18 493	153	1 396	16 727	554	42	295
37	Recycling	30 510	-	210	27 211	3 191	2	100
37.10	Recycling v.Schrott	10 266	-	-	9 664	602	-	-
37.20	Recycling v.nichtmetall. Altmet.u.Reststoffen ...	20 244	-	210	17 547	2 589	2	100

1) Klassifikation der Wirtschaftszweige, Ausgabe 1993 (WZ 93).

1 Betriebe
1.4 Strombilanz
1.4.2 Januar - Juni 2001
Deutschland
1 000 kWh

Land Hauptgruppen	Stromverbrauch insgesamt	Eigenerzeugung		Fremdbezug		Abgabe	
		aus Wasser- kraft	aus Kohle u. a.	aus öffentl. Netz	von anderen Betrieben	an öffentl. Netz	an andere Betriebe
Baden-Württemberg	13 375 566	77 451	1 354 862	11 755 114	435 601	78 556	168 906
Bayern	14 606 771	201 477	1 246 967	13 084 603	489 083	178 176	237 183
Berlin	1 011 182	-	•	972 845	20 278	•	3 393
Brandenburg	3 602 009	-	1 477 582	2 493 627	421 319	682 309	128 210
Bremen	1 184 730	-	•	1 162 963	249 182	•	•
Hamburg	2 730 138	-	221 825	2 510 097	111 403	19 569	93 618
Hessen	5 770 289	1 623	716 511	4 981 981	274 334	45 062	159 098
Mecklenburg-Vorpommern	548 550	•	•	•	•	•	•
Niedersachsen	13 550 954	6 880	1 815 354	11 615 323	493 276	119 676	260 203
Nordrhein-Westfalen	38 383 582	12 373	11 758 583	31 260 617	3 558 930	5 631 228	2 595 693
Rheinland-Pfalz	7 075 437	741	819 034	6 182 384	138 142	•	•
Saarland	2 239 982	1 348	118 348	2 122 295	53 686	207	55 488
Sachsen	3 543 905	13 469	219 517	3 240 553	158 321	15 289	72 666
Sachsen-Anhalt	3 627 897	•	•	•	•	•	•
Schleswig-Holstein	2 037 960	-	238 905	1 804 517	28 435	14 378	19 519
Thüringen	1 898 771	2 860	272 324	1 697 443	117 202	73 772	17 288
Deutschland	115 246 723	320 833	21 815 773	98 094 523	6 936 895	7 577 767	4 343 534
Früheres Bundesgebiet	101 790 550	301 893	18 394 719	87 319 636	5 848 208	6 104 273	3 969 633
Neue Länder und Berlin-Ost	13 456 173	18 940	3 421 054	10 774 887	1 088 687	1 473 494	373 901
Vorleistungsgüterproduzenten							
Deutschland	90 732 257	299 724	20 519 487	74 908 880	6 470 111	7 485 656	3 990 049
Früheres Bundesgebiet	79 342 306	284 128	17 204 630	66 028 883	5 506 843	6 049 065	3 633 113
Neue Länder und Berlin-Ost	11 389 951	15 596	3 314 837	8 879 777	963 268	1 436 591	346 936
Investitionsgüterproduzenten							
Deutschland	13 754 946	6 289	163 058	13 437 861	299 418	1 481	150 000
Früheres Bundesgebiet	12 864 646	6 157	147 198	12 637 765	203 640	1 325	128 790
Neue Länder und Berlin-Ost	890 300	132	15 860	799 898	95 778	156	21 210
Gebrauchsgüterproduzenten							
Deutschland	1 385 240	1 981	8 017	1 385 176	15 821	2 300	3 555
Früheres Bundesgebiet	1 261 321	1 841	7 802	1 243 857	13 748	2 251	3 476
Neue Länder und Berlin-Ost	123 919	140	215	121 519	2 173	49	79
Verbrauchsgüterproduzenten							
Deutschland	9 374 280	12 839	1 125 230	8 383 026	151 445	88 330	209 930
Früheres Bundesgebiet	8 322 277	9 767	1 035 088	7 409 331	123 977	51 632	204 254
Neue Länder und Berlin-Ost	1 052 003	3 072	90 142	973 695	27 468	36 698	5 676

1 Betriebe
1.4 Strombilanz
1.4.2 Januar - Juni 2001
Deutschland
1 000 kWh

Nr. der Klas- sifikation 1)	Wirtschaftsgliederung	Stromverbrauch insgesamt	Eigenerzeugung		Fremdbezug		Abgabe	
			aus Wasser- kraft	aus Kohle u. a.	aus öffentl. Netz	von anderen Betrieben	an öffentl. Netz	an andere Betriebe
C	Bergbau u. Gew. v. Steinen u. Erden	5 789 883	7 908	6 392 514	4 837 466	650 187	5 380 876	717 316
CA	Kohlenbergbau, Torfgew., Gew. v. Erdöl u. Erdgas usw.	4 932 606	510	6 366 549	4 018 930	634 819	5 375 484	712 736
10	Kohlenbergbau, Torf- gewinnung	4 687 471	510	6 284 577	3 843 223	634 819	5 363 649	712 009
10.10	Steinkohlenbergbau u. -brikettherstellung	2 188 187	510	5 267 680	1 579 719	131 103	4 598 967	190 858
10.20	Braunkohlenbergbau u. -brikettherstellung	2 487 315	-	1 016 897	2 251 708	503 543	763 682	521 151
10.30	Torfgewinnung u. -veredlung	11 969	-	-	11 796	173	-	-
11	Gew. v. Erdöl u. Erdgas Erbrg. verb. Dienstleistg.	245 135	-	81 872	175 707	-	11 815	729
11.10	Gew. v. Erdöl u. Erdgas
11.20	Erbrg. v. Dienstleistg. bei d. Gew. v. Erdöl u. Erdgas
12.00	Bergbau a. Uran-u. Thoriumerze	-	-	-	-	-	-	-
CB	Erzbergbau, Gew. v. Steinen u. Erden, sonst. Bergbau ..	857 277	7 398	25 985	818 536	15 368	5 412	4 578
13	Erzbergbau	-	-	-	-	-	-	-
13.10	Eisenerzbergbau	-	-	-	-	-	-	-
13.20	NE-Metallerzbergbau (oh. Uran-u. Thoriumerze)	-	-	-	-	-	-	-
14	Gew. v. Steinen u. Erden, sonst. Bergbau	857 277	7 398	25 985	818 536	15 368	5 412	4 578
14.1	Gew. v. Natursteinen	116 980	-	68	117 489	24	-	601
14.11	Gew. v. Naturwerksteinen u. Natursteinen ang
14.12	Gew. v. Kalk, Dolom., Gips- u. Anhydritstein, Kreide .	112 915	-	37	113 455	24	-	601
14.13	Gew. v. Schiefer
14.2	Gew. v. Kies, Sand, Ton u. Kaolin	570 375	627	16 566	551 847	5 198	744	3 119
14.21	Gew. v. Kies u. Sand	485 713	627	14 795	467 372	5 067	744	1 424
14.22	Gew. v. Ton u. Kaolin	84 662	-	1 771	84 475	111	-	1 695
14.30	Bergbau a. chemische u. Düngemittelminerale ..	11 529	1 768	62	10 678	-	974	3
14.40	Gew. v. Salz	142 440	1 151	8 943	126 749	10 146	3 694	855
14.50	Gew. v. Steinen u. Erden ang, sonst. Bergbau	15 953	3 852	326	11 775	-	-	-
D	Verarbeitendes Gewerbe ...	109 456 840	312 925	15 423 259	93 257 057	6 286 706	2 196 891	3 626 218
DA	Ernährungsgewerbe u. Tabakverarbeitung	6 521 880	18 800	711 409	5 836 450	99 910	104 382	40 307
15	Ernährungsgewerbe	6 390 303	18 800	701 428	5 710 687	99 910	104 382	38 150
15.1	Schlachten u. Fleisch- verarbeitung	1 002 857	-	23 749	956 171	26 104	916	2 251
15.11	Schlachten (oh. Schlachten v. Geflügel)	232 838	-	5 605	226 611	998	-	376
15.12	Schlachten v. Geflügel	107 471	-	6 214	98 114	13 517	-	374
15.13	Fleischverarbeitung	662 548	-	11 930	641 446	11 589	916	1 501

1) Klassifikation der Wirtschaftszweige, Ausgabe 1993 (WZ 93).

1 Betriebe
1.4 Strombilanz
1.4.2 Januar - Juni 2001
Deutschland
1 000 kWh

Nr. der Klas- sifikation 1)	Wirtschaftsgliederung	Stromverbrauch insgesamt	Eigenerzeugung		Fremdbezug		Abgabe	
			aus Wasser- kraft	aus Kohle u. a.	aus öffentl. Netz	von anderen Betrieben	an öffentl. Netz	an andere Betriebe
15.20	Fischverarbeitung	86 095	-	-	69 912	16 307	-	124
15.3	Obst- u. Gemüsever- arbeitung	335 844	-	14 890	318 191	4 243	212	1 268
15.31	Verarb.v. Kartoffeln	126 316	-	14 759	110 549	2 498	212	1 268
15.32	H.v. Frucht- u. Gemüse- säften	100 842	-	38	100 480	324	-	-
15.33	Verarb.v. Obst u. Gemüse ang.	108 686	-	93	107 162	1 431	-	-
15.4	H.v. pflanzlichen u. tierischen Ölen u. Fetten	271 189	-	136 065	154 889	42	13 327	6 470
15.41	H.v. rohen Ölen u. Fetten ..	151 853	-	87 155	64 969	42	271	42
15.42	H.v. raffinierten Ölen u. Fetten	77 177	-	48 910	41 781	-	13 056	458
15.43	H.v. Margarine u. ä. Nahrungsfetten	42 189	-	-	48 139	-	-	5 970
15.5	Milchverarbeitung	990 759	-	43 641	930 160	32 844	93	15 793
15.51	Milchverarbeitung (oh. H.v. Speiseeis)	908 951	-	43 041	848 952	32 844	93	15 793
15.52	H.v. Speiseeis	81 808	-	600	81 208	-	-	-
15.6	Mehl- u. Schälmlühlen, H.v. Stärke u. Stärkeerzeugn.	594 712	9 387	200 920	403 970	1 181	19 424	1 302
15.61	Mehl- u. Schälmlühlen	318 117	9 276	26 519	298 319	-	15 928	69
15.62	H.v. Stärke u. Stärke- erzeugnissen	276 595	91	174 401	105 651	1 181	3 496	1 233
15.7	H.v. Futtermitteln	336 259	727	3 702	331 905	340	252	163
15.71	H.v. Futtermitteln f. Nutztiere	279 734	727	3 054	276 049	319	252	163
15.72	H.v. Futtermitteln f. sonst. Tiere	56 525	-	648	55 856	21	-	-
15.8	Sonst. Ernährungsgewerbe (oh. Getränkeherstellung)	1 798 128	5 830	204 079	1 639 829	14 960	63 206	5 366
15.81	H.v. Backwaren (oh. Dauer- backwaren)	559 136	272	1 698	551 095	6 258	24	163
15.82	H.v. Dauerbackwaren	192 846	-	-	191 200	1 668	-	22
15.83	Zuckerindustrie	161 512	816	147 278	71 740	-	58 241	81
15.84	H.v. Süßwaren (oh. Dauer- backwaren)	354 345	637	199	354 636	635	-	1 762
15.85	H.v. Teigwaren	39 282	2 824	6	37 676	-	1 224	-
15.86	Verarb.v. Kaffee u. Tee, H.v. Kaffee-Ersatz	176 089	-	19 697	154 823	1 571	2	-
15.87	H.v. Würzen u. Soßen	90 409	-	7 755	82 684	-	10	-
15.88	H.v. homogenisierten u. diätetischen Nahrungsm.	47 550	-	3 170	44 380	-	-	-
15.89	H.v. sonst. Nahrungsmit- teln (oh. Getränke)	174 957	1 281	24 276	151 615	4 828	3 705	3 338
15.9	Getränkeherstellung	976 452	2 876	74 382	905 670	3 889	6 952	3 413
15.91	H.v. Spirituosen	14 611	-	1 216	13 976	63	644	-
15.92	Alkoholbrennerei	5 982	-	2 019	4 256	-	313	-
15.93	H.v. Wein a. frischen Trauben	14 296	-	-	14 296	-	-	-
15.94	H.v. Apfelwein u. sonst. Fruchtwinen

1) Klassifikation der Wirtschaftszweige, Ausgabe 1993 (WZ 93).

1 Betriebe

1.4 Strombilanz
1.4.2 Januar - Juni 2001
Deutschland
1 000 kWh

Nr. der Klas- sifika- tion 1)	Wirtschaftsgliederung	Stromverbrauch insgesamt	Eigenerzeugung		Fremdbezug		Abgabe	
			aus Wasser- kraft	aus Kohle u. a.	aus öffentl. Netz	von anderen Betrieben	an öffentl. Netz	an andere Betriebe
15.95	H.v.Wermutwein u.sonst. aromatisierten Weinen
15.96	H.v.Bier	563 002	2 804	50 442	516 025	315	4 323	2 261
15.97	H.v.Malz	97 129	-	17 490	82 275	-	1 672	964
15.98	Mineralbrunnen,H.v. Erfrischungsgetränken ..	276 179	72	3 215	269 569	3 511	-	188
16.00	Tabakverarbeitung	131 577	-	9 981	125 753	-	-	4 157
08	Textil-u.Bekleidungs- gewerbe	1 902 955	21 660	44 946	1 785 631	82 504	11 509	20 277
17	Textilgewerbe	1 797 778	21 432	40 021	1 684 973	81 519	11 406	18 761
17.1	Spinnstoffaufbereitung u.Spinnerei	482 382	7 929	19 006	443 433	29 662	4 249	3 399
17.11	Baumwollaufbereitung u. -spinnerei	357 106	4 923	-	336 702	22 438	4 249	2 708
17.12	Mollaufbereitung u. Streichgarnspinnerei ...	5 538	-	-	5 538	-	-	-
17.13	Mollaufbereitung u. Kammgarnspinnerei	76 685	1 065	19 006	57 276	-	-	662
17.14	Flachsaufbereitung u. -spinnerei
17.15	Zwirnen u.Texturieren v. Filamentgarnen usw	19 194	-	-	15 440	3 783	-	29
17.16	Nähgarnfertigung	25 551	1 941	-	23 610	-	-	-
17.17	Sonst.Spinnstoffaufbe- reitung u.Spinnerei
17.2	Weberei	473 178	8 900	3 038	465 777	3 637	4 457	3 717
17.21	Baumwollweberei	298 073	8 185	2 902	290 806	3 552	3 742	3 632
17.22	Streichgarnweberei	1 748	-	136	1 612	-	-	-
17.23	Kammgarnweberei	43 433	-	-	43 348	85	-	-
17.24	Seiden-u.Filamentgarn- weberei	107 144	715	-	107 229	-	715	85
17.25	Sonst.Weberei	22 780	-	-	22 780	-	-	-
17.30	Textilveredlung	189 603	1 790	15 817	161 475	13 009	1 944	544
17.40	H.v.konfektion.Textil- waren (oh.Bekleidung) ..	77 765	-	-	81 782	197	-	4 214
17.5	Sonst.Textilgewerbe (oh.H.v.Maschenware) ...	457 326	2 377	2 160	425 155	35 008	528	6 848
17.51	H.v.Teppichen	103 888	142	2 160	90 863	10 892	104	65
17.52	H.v.Seilerwaren	5 332	-	-	5 332	-	-	-
17.53	H.v.Vliesstoff,Erzeugn. daraus (oh.Bekleidung) .	175 665	-	-	157 313	18 641	-	269
17.54	Textilgewerbe eng	172 441	2 235	-	171 647	5 475	422	6 494
17.60	H.v.gewirktem u. gestricktem Stoff	50 788	216	-	50 621	-	10	39
17.7	H.v.gewirkten u.ge- strickten Fertigerzeugn.	56 736	220	-	56 730	6	220	-
17.71	H.v.Strumpfwaren	43 540	220	-	43 540	-	220	-
17.72	H.v.Pullovern,Strick- jacken u.ä.	13 196	-	-	13 190	6	-	-

1) Klassifikation der Wirtschaftszweige, Ausgabe 1993 (WZ 93).

1 Betriebe

1.4 Strombilanz
1.4.2 Januar - Juni 2001
Deutschland
1 000 kWh

Nr. der Klas- sifikation 1)	Wirtschaftsgliederung	Stromverbrauch insgesamt	Eigenerzeugung		Fremdbezug		Abgabe	
			aus Wasser- kraft	aus Kohle u. a.	aus öffentl. Netz	von anderen Betrieben	an öffentl. Netz	an andere Betriebe
18	Bekleidungsgewerbe	105 177	228	4 925	100 658	985	103	1 516
18.10	H.v.Lederbekleidung	355	-	-	355	-	-	-
18.2	H.v.Bekleidung (oh. Lederbekleidung)	103 873	228	4 793	100 004	467	103	1 516
18.21	H.v.Arbeits-u.Berufs- bekleidung	3 989	-	-	3 953	36	-	-
18.22	H.v.Oberbekleidg. (oh.Ar- beits-u.Berufsbekleidg.)	61 399	-	-	61 399	-	-	-
18.23	H.v.Wäsche	28 250	-	4 793	24 542	431	-	1 516
18.24	H.v.sonst.Bekleidg.u. Bekleidungszubehör	10 235	228	-	10 110	-	103	-
18.30	Zurichtung u.Färben v. Fellen,H.v.Pelzwaren ...	949	-	132	299	518	-	-
0C	Ledergewerbe	87 442	-	2 089	96 673	950	128	12 142
19	Ledergewerbe	87 442	-	2 089	96 673	950	128	12 142
19.10	Ledererzeugung	36 424	-	1 650	46 060	850	-	12 136
19.20	Lederverarb. (oh.H.v.Le- derbekleidung u.Schuhen)	6 473	-	287	6 222	88	118	6
19.30	H.v.Schuhen	44 545	-	152	44 391	12	10	-
00	Holzwgewerbe (oh.H.v. Möbeln)	1 936 504	24 088	415 707	1 626 716	36 665	162 261	4 411
20	Holzwgewerbe (oh.H.v. Möbeln)	1 936 504	24 088	415 707	1 626 716	36 665	162 261	4 411
20.10	Säge-,Hobel-u.Holz- imprägnierwerke	355 303	18 866	85 289	341 188	1 816	91 296	560
20.20	Furnier-,Sperrh.-,Holz- faserpl.-u.-spanpl.Werke	1 206 808	3 819	296 202	922 803	39 596	46 374	3 238
20.30	H.v.Konstr.-,Fertigb.t., Ausbauelement.u.a.a.Holz	279 862	365	30 567	271 400	537	22 653	354
20.40	H.v.Verpackungsmitteln u.Lagerbehältern a.Holz	22 102	114	1 142	20 998	528	421	259
20.5	H.v.Holzwaren ang,Kork-, Flecht-u.Korbwaren	72 429	924	2 507	70 327	188	1 517	-
20.51	H.v.Holzwaren ang, Veredlg.v.Holzwaren	71 543	924	2 507	69 441	188	1 517	-
20.52	H.v.Kork-,Flecht-u. Korbwaren	886	-	-	886	-	-	-
0E	Papier-,Verlags-u. Druckgewerbe	11 019 070	63 889	2 771 519	8 146 228	352 137	180 134	134 569
21	Papiergewerbe	9 465 672	63 889	2 617 822	6 709 745	320 489	137 161	109 112
21.1	H.v.Holzstoff,Zellstoff, Papier,Karton u.Pappe ..	7 744 925	57 116	2 274 261	5 300 291	315 903	98 252	104 394
21.11	H.v.Holzstoff u. Zellstoff	215 086	-	185 977	70 418	33 919	55 152	76
21.12	H.v.Papier,Karton u. Pappe	7 529 839	57 116	2 108 284	5 229 873	281 984	43 100	104 318
21.2	Papier-,Karton-u.Pappe- verarbeitung	1 720 747	6 773	343 561	1 409 454	4 586	38 909	4 718
21.21	H.v.Wellpapier u.-pappe, Verpackungsmitteln	599 940	2 704	172 525	460 589	2 319	37 382	815
21.22	H.v.Haushalts-u.Hygiene- art.a.Zellstoff u.Papier	869 587	1 371	185 036	707 153	-	119	3 854
21.23	H.v.Schreibwaren,Büro- bedarf a.Papier u.Pappe	73 136	1 104	-	70 341	1 931	240	-

1) Klassifikation der Wirtschaftszweige, Ausgabe 1993 (WZ 93).

1 Betriebe
1.4 Strombilanz
1.4.2 Januar - Juni 2001
Deutschland
1 000 kWh

Nr. der Klas- sifikation 1)	Wirtschaftsgliederung	Stromverbrauch insgesamt	Eigenerzeugung		Fremdbezug		Abgabe	
			aus Wasser- kraft	aus Kohle u. a.	aus öffentl. Netz	von anderen Betrieben	an öffentl. Netz	an andere Betriebe
21.24	H.v.Tapeten	48 506	-	-	48 506	-	-	-
21.25	H.v.sonst.Waren aus Papier, Karton u. Pappe ..	129 578	1 594	6 000	122 865	336	1 168	49
22	Verlags-, Druckgewerbe, Vervielfältigung	1 553 398	-	153 697	1 436 483	31 648	42 973	25 457
22.1	Verlagsgewerbe	264 557	-	-	268 041	2 484	-	3 948
22.11	Buchverlag u. Musikverlag .	32 632	-	-	33 904	-	-	1 272
22.12	Zeitungsverlag	190 684	-	-	191 660	1 660	-	2 636
22.13	Zeitschriftenverlag	35 837	-	-	35 073	804	-	40
22.14	Verlag v. bespielten Tonträgern	1 180	-	-	1 160	-	-	-
22.15	Sonst. Verlagsgewerbe	4 244	-	-	4 244	-	-	-
22.2	Druckgewerbe	1 213 742	-	153 697	1 109 521	15 006	42 973	21 509
22.21	Zeitungsdruckerei	119 944	-	873	116 167	3 679	-	775
22.22	Druckerei (oh. Zeitungs- druckerei)	997 142	-	152 824	897 883	9 130	42 973	19 722
22.23	Druckweiterverarbeitung ..	68 025	-	-	66 931	1 094	-	-
22.24	Satzherstellung u. Reproduktion	23 316	-	-	23 556	772	-	1 012
22.25	Sonst. Druckgewerbe	5 315	-	-	4 984	331	-	-
22.3	Vervielf.v. bsp. Ton-, Bild- u. Datenträgern	75 099	-	-	60 921	14 178	-	-
22.31	Vervielfältigung v. bespielten Tonträgern ..	53 625	-	-	53 489	136	-	-
22.32	Vervielfältigung v. bespielten Bildträgern .	4 547	-	-	4 547	-	-	-
22.33	Vervielfältigung v. bespielten Datenträgern	16 927	-	-	2 885	14 042	-	-
DF	Kokerei, Mineralölverar- beitung, H.v. Brutstoffen	3 765 762	-	2 766 630	848 465	745 503	584 967	9 869
23	Kokerei, Mineralölverar- beitung, H.v. Brutstoffen	3 765 762	-	2 766 630	848 465	745 503	584 967	9 869
23.10	Kokerei	125 902	-	-	80 695	45 207	-	-
23.20	Mineralölverarbeitung	3 605 265	-	2 766 630	733 175	700 296	584 967	9 869
23.30	H.u. Verarb. v. Spelt- u. Brutstoffen	34 595	-	-	34 595	-	-	-
06	Chemische Industrie	24 443 179	143 129	5 925 836	17 641 522	3 095 881	1 102 736	1 260 453
24	Chemische Industrie	24 443 179	143 129	5 925 836	17 641 522	3 095 881	1 102 736	1 260 453
24.1	H.v. chemischen Grund- stoffen	20 033 354	139 234	5 069 715	14 391 498	2 568 264	1 087 360	1 047 997
24.11	H.v. Industriegasen	2 605 399	805	-	2 131 545	473 049	-	-
24.12	H.v. Farbstoffen u. Pigmenten	383 365	-	93 649	189 902	125 511	-	5 897
24.13	H.v. sonst. anorganischen Grundstoffen u. Chemik. .	2 114 246	101 248	914 514	1 708 790	153 006	740 587	22 725
24.14	H.v. sonst. organischen Grundstoffen u. Chemik. .	5 543 859	36 102	1 635 633	3 415 740	720 089	38 055	225 844
24.15	H.v. Düngemitteln u. Stickstoffverbindungen .	983 014	768	562 100	437 059	42 748	40 023	39 638
24.16	H.v. Kunststoff in Pri- märformen	8 400 803	311	1 863 819	6 512 367	1 047 094	268 695	754 093

1) Klassifikation der Wirtschaftszweige, Ausgabe 1993 (WZ 93).

1 Betriebe
1.4 Strombilanz
1.4.2 Januar - Juni 2001
Deutschland
1 000 kwh

Nr. der Klas- sifika- tion 1)	Wirtschaftsgliederung	Stromverbrauch insgesamt	Eigenerzeugung		Fremdbezug		Abgabe	
			aus Wasser- kraft	aus Kohle u. a.	aus öffentl. Netz	von anderen Betrieben	an öffentl. Netz	an andere Betriebe
24.17	H.v.synthetischem Kaut- schuk in Primärformen ..	22 888	-	-	16 095	6 773	-	-
24.20	H.v.Schädlingsbekämp- fungs-u.Pflanzenschutz.	32 846	632	-	14 386	18 300	472	-
24.30	H.v.Anstrichmitteln, Druckfarben u.Kitten ...	330 087	-	44	315 117	14 945	3	16
24.4	H.v.pharmazeut.Erzeugn. ..	1 666 736	-	552 127	1 247 989	24 462	3 314	154 529
24.41	H.v.pharmazeut. Grundstoffen	138 788	-	39 230	94 151	5 975	-	568
24.42	H.v.pharmazeut.Speziali- täten u.sonst.Erzeugn. .	1 527 947	-	512 897	1 153 838	18 487	3 314	153 961
24.5	H.v.Seifen,Wesch-,Reini- gungs-u.Körperpflegem. .	436 863	-	26 664	400 776	12 129	-	2 706
24.51	H.v.Seifen,Wesch-,Reini- gungs-u.Poliermitteln ..	339 162	-	26 664	304 745	10 459	-	2 706
24.52	H.v.Duft-u.Körper- pflegemitteln	97 701	-	-	96 031	1 670	-	-
24.6	H.v.sonst.chemischen Erzeugnissen	967 436	3 263	196 704	595 727	214 649	11 587	31 320
24.61	H.v.pyrotechnischen Erzeugnissen	21 352	332	34	21 660	-	132	542
24.62	H.v.Klebstoffen u. Gelatine	238 797	1 209	179 737	75 438	6 613	11 452	12 748
24.63	H.v.etherischen Ölen	22 630	-	-	22 630	-	-	-
24.64	H.v.fotochemischen Erzeugnissen	110 277	-	-	74 088	36 224	-	35
24.65	H.v.unbespielten Ton-, Bild-u.Datenträgern	68 309	-	-	64 728	3 581	-	-
24.66	H.v.chemischen Erzeug- nissen ang	506 071	1 722	16 933	337 183	168 231	3	17 995
24.70	H.v.Chemiefasern	975 858	-	80 582	676 029	243 132	-	23 885
DI	H.v.Gummi-u.Kunststoff- waren	5 922 919	3 950	101 534	5 610 303	252 889	9 744	36 013
25	H.v.Gummi-u.Kunststoff- waren	5 922 919	3 950	101 534	5 610 303	252 889	9 744	36 013
25.1	H.v.Gummiwaren	1 219 570	138	31 731	1 098 846	97 529	437	8 237
25.11	H.v.Bereifungen	562 274	-	31 715	463 136	75 725	374	7 928
25.12	Runderneuerung v. Bereifungen	8 466	-	-	8 466	-	-	-
25.13	H.v.sonst.Gummiwaren	648 830	138	16	627 244	21 804	63	309
25.2	H.v.Kunststoffwaren	4 703 349	3 812	69 803	4 511 457	155 360	9 307	27 776
25.21	H.v.Platten,Folien usw a.Kunststoff	1 882 068	1 289	33 170	1 775 523	95 242	-	23 156
25.22	H.v.Verpackungsmitteln a.Kunststoff	1 027 032	6	-	1 020 508	6 939	-	421
25.23	H.v.Baubedarfsartikeln a.Kunststoff	220 871	1 098	636	219 151	1 139	1 055	98
25.24	H.v.sonst.Kunststoff- waren	1 573 378	1 419	36 997	1 496 275	52 040	8 252	4 101
DI	Glasgewerbe,Keramik, Verarb.v.Steinen u.Erden	6 298 582	5 630	109 934	6 068 285	173 173	9 690	47 750
26	Glasgewerbe,Keramik, Verarb.v.Steinen u.Erden	6 298 582	5 630	109 934	6 068 285	173 173	9 690	47 750
26.1	H.u.Verarb.v.Glas	2 253 048	66	32 382	2 186 636	64 238	11	30 262

1) Klassifikation der Wirtschaftszweige, Ausgabe 1993 (WZ 93).

1 Betriebe
1.4 Strombilanz
1.4.2 Januar - Juni 2001
Deutschland
1 000 kWh

Nr. der Klas- sifika- tion 1)	Wirtschaftsgliederung	Stromverbrauch insgesamt	Eigenerzeugung		Fremdbezug		Abgabe	
			aus Wasser- kraft	aus Kohle u. a.	aus öffentl. Netz	von anderen Betrieben	an öffentl. Netz	an andere Betriebe
26.11	H.v.Flechglas	197 953	-	19 842	202 429	-	-	24 318
26.12	Veredlg.u.Verarb.v. Flechglas	359 331	-	365	335 053	28 901	-	4 988
26.13	H.v.Hohlglas	974 965	66	12 175	963 418	-	11	683
26.14	H.v.Glasfaser	254 116	-	-	252 310	1 871	-	65
26.15	H.,Veredlg.u.Verarb.v. sonst.Glas,techn.Glasw.	466 683	-	-	433 425	33 466	-	208
26.2	Keramik (oh.Ziegelei u. Baukeramik)	352 201	48	131	350 689	2 479	-	1 156
26.21	H.v.keramischen Haus- haltsw.u.Ziergegenst. ..	70 558	-	131	70 506	-	-	79
26.22	H.v.Sanitärkeramik	45 459	-	-	45 491	-	-	32
26.23	H.v.Isolatoren u. Isolierteilen a.Keramik	49 486	-	-	48 856	653	-	13
26.24	H.v.keramischen Erzeugn. f.sonst.techn.Zwecke ...	33 978	-	-	32 152	1 826	-	-
26.25	H.v.keramischen Erzeugnissen ang	30 944	-	-	30 944	-	-	-
26.26	H.v.feuerfesten keramischen Werkstoffen	121 766	48	-	122 750	-	-	1 032
26.30	H.v.keramischen Wand-u. Bodenfliesen u.-platten	111 927	-	8 193	103 734	-	-	-
26.40	Ziegelei,H.v.sonst. Baukeramik	380 223	89	7 925	372 272	-	63	-
26.5	H.v.Zement,Kalk u. gebranntem Gips	2 062 670	54	56 176	1 931 386	93 139	4 806	13 259
26.51	H.v.Zement	1 735 581	54	28 609	1 635 603	87 773	4 806	11 652
26.52	H.v.Kalk	237 485	-	-	233 728	5 386	-	1 607
26.53	H.v.gebranntem Gips	89 604	-	27 567	82 037	-	-	-
26.6	H.v.Erzeugnissen a. Beton,Zement u.Gips	635 684	601	3 147	622 487	12 703	314	2 960
26.61	H.v.Betonerzeugnissen f. d.Bau u.Kalksandsteinen	321 295	-	1 628	320 177	2 002	195	2 317
26.62	H.v.Gipseerzeugnissen f. d.Bau	105 817	-	-	102 400	3 417	-	-
26.63	H.v.Transportbeton	72 640	-	1 019	70 125	1 700	-	204
26.64	H.v.Mörtel	84 177	407	500	81 415	2 006	43	108
26.65	H.v.Faserzementwaren	27 864	-	-	28 195	-	-	331
26.66	H.v.Erzeugnissen a. Beton,Zement u.Gips ang	23 871	194	-	20 175	3 578	76	-
26.70	Be-u.Verarb.v.Natur- steinen ang	55 084	199	1 980	53 028	-	-	113
26.8	H.v.sonst.Mineral- erzeugnissen	448 755	4 573	-	448 084	614	4 496	-
26.81	H.v.Mühl-,Polier-u.ä. Steinen,Schleifwerkzeug.	59 371	-	-	59 285	76	-	-
26.82	H.v.Mineraler- zeugnissen ang	389 384	4 573	-	388 769	538	4 496	-
DJ	Metallerzg.u.-bearb., H.v.Metallerzeugnissen .	26 445 520	16 119	2 377 605	24 906 803	1 019 431	20 273	1 853 965
27	Metallerzg.u.-bearbeitung.	21 741 689	12 613	2 354 474	20 311 576	922 987	17 906	1 842 045
27.10	Erzeugung v.Roh Eisen, Stahl,Ferroleg.(EGKS) ..	10 185 485	6 267	2 322 793	8 678 915	618 925	5 911	1 435 494

1) Klassifikation der Wirtschaftszweige, Ausgabe 1993 (WZ 93).

1 Betriebe
1.4 Strombilanz
1.4.2 Januar - Juni 2001
Deutschland
1 000 kWh

Nr.der Klas- sifika- tion 1)	Wirtschaftsgliederung	Stromverbrauch insgesamt	Eigenerzeugung		Fremdbezug		Abgabe	
			aus Wasser- kraft	aus Kohle u. a.	aus öffentl. Netz	von anderen Betrieben	an öffentl. Netz	an andere Betriebe
27.2	H.v.Rohren	516 335	-	-	504 819	38 361	-	26 845
27.21	H.v.Rohren u.Rohrstücken a.Guß Eisen	80 684	-	-	106 251	-	-	25 567
27.22	H.v.Stahlrohren u.Rohr- stücken a. Eisen u.Stahl	435 651	-	-	398 568	38 361	-	1 278
27.3	Sonst.erste Bearb.v.Ei- sen, Stahl, H.v.Ferroleg.	652 074	235	-	900 160	12 511	47	260 785
27.31	H.v.Blankstahl	67 757	235	-	64 816	2 831	47	78
27.32	H.v.Kaltband unter 500 mm Breite	231 955	-	-	230 763	1 432	-	240
27.33	H.v.Kaltprofilen	12 349	-	-	12 158	226	-	35
27.34	H.v.gezogenem Draht	200 377	-	-	203 912	8 022	-	11 557
27.35	Erste Bearb.v.Eisen u. Stahl ang, H.v.Ferroleg.	139 636	-	-	388 511	-	-	248 875
27.4	Erzeugung u.erste Bearb. v.NE-Metallen	8 295 519	5 683	17 807	8 174 786	226 797	11 795	117 759
27.41	Erzeugung u.erste Bearb. v.Edelmetallen	30 038	-	-	28 466	1 572	-	-
27.42	Erzeugung u.erste Bearb. v.Aluminium	8 244 442	887	14 488	6 083 715	195 437	-	50 085
27.43	Erzeugung u.erste Bearb. v.Blei, Zink u.Zinn	683 863	811	3 319	691 370	22 369	11 795	22 211
27.44	Erzeugung u.erste Bearb. v.Kupfer	1 140 135	3 985	-	1 174 194	7 419	-	45 463
27.45	Erzeugung u.erste Bearb. v.sonst.NE-Metallen	197 041	-	-	197 041	-	-	-
27.5	Gießereiindustrie	2 092 276	428	13 874	2 052 896	26 393	153	1 162
27.51	Eisengießerei	1 358 325	428	5 056	1 340 776	12 541	90	386
27.52	Stahlgießerei	183 694	-	-	179 027	4 776	-	109
27.53	Leichtmetallgießerei	469 649	-	8 818	455 023	6 538	63	667
27.54	Buntmetallgießerei	80 608	-	-	78 070	2 538	-	-
28	H.v.Metallerzeugnissen ...	4 703 821	3 506	23 131	4 595 027	96 444	2 367	11 920
28.1	Stahl-u.Leichtmetallbau ..	375 122	157	4 364	361 121	10 531	165	886
28.11	H.v.Stahl-u.Leicht- metallkonstruktionen ...	312 780	157	3 730	299 568	10 297	165	807
28.12	H.v.Ausbauelementen a. Stahl u.Leichtmetall ...	62 342	-	634	61 553	234	-	79
28.2	Kessel-u.Behälterbau (oh.H.v.Dampfkesseln) ..	145 128	-	119	143 821	1 317	-	129
28.21	H.v.Tanks u.Sammel- behältern	42 934	-	119	41 623	1 317	-	125
28.22	H.v.Zentralheizungs- Heizkörpern u.-Kesseln .	102 194	-	-	102 198	-	-	4
28.30	H.v.Dampfkesseln (oh. Zentralheizungskessel) .	43 888	-	-	41 889	2 009	-	10
28.40	H.v.Schmiede-, Press-, Zieh-, Stanzteilen u.ä. .	1 206 381	476	1 355	1 181 055	29 618	558	5 565
28.5	Oberfläch.veredlg., Wär- mebehandlg., Mechanik ang	968 689	687	10 050	936 643	22 589	481	799
28.51	Oberfläch.veredlg.u. Wärmebehandlung	686 540	-	8 609	641 197	17 400	1	685
28.52	Mechanik ang	302 149	687	1 441	295 446	5 189	480	134

1) Klassifikation der Wirtschaftszweige, Ausgabe 1993 (WZ 93).

1 Betriebe
1.4 Strombilanz
1.4.2 Januar - Juni 2001
Deutschland
1 000 kWh

Nr. der Klas- sifika- tion 1)	Wirtschaftsgliederung	Stromverbrauch insgesamt	Eigenerzeugung		Fremdbezug		Abgabe	
			aus Wasser- kraft	aus Kohle u. a.	aus öffentl. Netz	von anderen Betrieben	an öffentl. Netz	an andere Betriebe
28.6	H.v. Schneidw., Werkzeug., Schlüssern u. Beschlägen	709 518	464	1 348	703 704	4 783	197	584
28.61	H.v. Schneidwaren u. Bestecken	49 245	-	-	49 245	-	-	-
28.62	H.v. Werkzeugen	402 609	404	1 348	396 802	4 700	197	454
28.63	H.v. Schlüssern u. Beschlägen	257 670	60	-	257 657	83	-	130
28.7	H.v. sonst. EBM-Waren	1 255 095	1 712	5 896	1 226 794	25 597	966	3 947
28.71	H.v. Behältern a. Eisen u. Stahl	31 728	-	-	29 964	1 764	-	-
28.72	H.v. Verpackungen u. Verschlüssen a. Metall ..	293 316	782	46	291 995	483	-	-
28.73	H.v. Drahtwaren	203 567	-	-	186 232	17 643	-	308
28.74	H.v. Schrauben, Nieten, Ketten u. Federn	414 568	923	327	415 391	2 438	903	3 608
28.75	H.v. EBM-Waren ang	311 916	7	5 522	303 212	3 259	53	31
OK	Maschinenbau	6 147 337	3 572	9 207	6 113 276	104 055	627	82 146
29	Maschinenbau	6 147 337	3 572	9 207	6 113 276	104 055	627	82 146
29.1	H.v. Masch. f. d. Erzeugung u. Nutzung v. mech. Energie	1 710 839	1 476	2 883	1 726 093	23 859	122	43 360
29.11	H.v. Verbrenn. mot. u. Turb. (oh. Straßenfahrz. u. ä.) ..	294 077	420	1 906	318 760	3 057	46	30 020
29.12	H.v. Pumpen u. Kompressoren	312 474	-	459	312 676	1 871	12	2 520
29.13	H.v. Armaturen	317 674	1	527	315 083	4 190	22	2 086
29.14	H.v. Lagern, Getrieben, Zahnradern, Antriebslem.	786 614	1 055	1	779 594	14 741	42	8 735
29.2	H.v. sonst. Maschinen f. unspezifische Verwendung	2 282 762	959	2 604	2 260 289	20 706	107	1 689
29.21	H.v. Öfen u. Brennern	32 344	-	-	31 741	603	-	-
29.22	H.v. Hebezeugen u. Fördermitteln	1 731 119	683	320	1 728 131	2 781	107	689
29.23	H.v. Kälte- u. Lufttechn. Erzeugn. f. gewerbli. Zwecke	158 206	276	493	142 154	15 651	-	368
29.24	H.v. Maschinen f. unspezi- fische Verwendung ang ..	381 083	-	1 791	368 263	1 671	-	632
29.3	H.v. land- u. forstw. Maschinen	127 024	198	343	134 707	1 640	22	9 843
29.31	H.v. Ackerschleppern	41 290	-	-	41 290	-	-	-
29.32	H.v. sonst. land- u. forstw. Maschinen	86 734	198	343	93 417	1 640	22	9 843
29.40	H.v. Werkzeugmaschinen	459 663	718	295	462 690	3 876	218	7 698
29.5	H.v. Masch. f. sonst. best. Wirtschaftszweige	1 162 296	220	2 674	1 125 143	52 346	158	17 929
29.51	H.v. Masch. f. Metallerzeu- gung, Walzwerkseintr. usw.	43 748	71	103	38 219	5 398	16	27
29.52	H.v. Bergwerks-, Bau- u. Baustoffmaschinen	156 027	-	123	155 564	4 303	125	3 836
29.53	H.v. Masch. f. Ernährungs- gewerbe u. Tabakverarb. ..	57 836	-	-	56 186	1 649	-	-
29.54	H.v. Masch. f. d. Textil-, Bekleidg. - u. Ledergerber	155 229	-	2	160 776	3 896	-	9 445
29.55	H.v. Masch. f. d. Papier- gewerbe	61 455	42	23	52 721	11 971	-	3 302

1) Klassifikation der Wirtschaftszweige, Ausgabe 1993 (WZ 93).

1 Betriebe

1.4 Strombilanz
1.4.2 Januar - Juni 2001
Deutschland
1 000 kWh

Nr. der Klas- sifika- tion 1)	Wirtschaftsgliederung	Stromverbrauch insgesamt	Eigenerzeugung		Fremdbezug		Abgabe	
			aus Wasser- kraft	aus Kohle u. a.	aus öffentl. Netz	von anderen Betrieben	an öffentl. Netz	an andere Betriebe
29.56	H.v.Masch.f.best.Wirt- schaftszweige ang	688 002	107	2 423	661 677	25 129	17	1 317
29.60	H.v.Waffen u.Munition	60 556	-	350	59 166	1 040	-	-
29.7	H.v.Haushaltsgeräten ang .	344 197	-	48	345 188	588	-	1 627
29.71	H.v.elektrischen Haushaltsgeräten	319 031	-	-	320 300	358	-	1 627
29.72	H.v.nichtelektrischen Heiz-, Koch-u.ä.Gerät.ang	25 166	-	48	24 888	230	-	-
DL	H.v.Büromasch.,Dv-Gerät. u.-einr.;Elektrotech.usw	4 975 120	2 486	25 379	4 869 644	138 031	2 210	58 210
30.0	H.v.Büromasch.,Dv-Gerät. u.-einr.	178 258	-	8 540	176 116	6 761	9	13 150
30.01	H.v.Büromaschinen	29 818	-	162	29 635	21	-	-
30.02	H.v.Dv-Gerät.u.-einr.	148 440	-	8 378	146 481	6 740	9	13 150
31	H.v.Geräten d.Elektriz. erzg.,-verteilung u.ä. .	2 533 563	896	13 137	2 509 611	39 323	1 914	27 490
31.10	H.v.Elektromotoren,Gene- ratoren,Transformatoren	385 599	621	461	384 008	5 564	345	4 710
31.20	H.v.Elektriz.vertlg.-u. -schalteinrichtungen ...	705 752	14	1 648	701 657	4 678	-	2 245
31.30	H.v.isol.Elektrokabeln, -leitungen u.-drähten ..	414 058	261	-	405 962	16 379	-	8 544
31.40	H.v.Akkumulatoren u. Batterien	171 658	-	-	171 328	701	-	371
31.50	H.v.elektrischen Lampen u.Leuchten	193 302	-	-	193 060	343	-	101
31.6	H.v.elekt.r.Ausrüstg.ang ..	663 194	-	11 028	653 596	11 658	1 569	11 519
31.61	H.v.elekt.r.Ausrüstg.f. Motoren u.Fahrzeuge ang	294 306	-	11 017	296 362	-	1 554	11 519
31.62	H.v.sonst.elekt.r. Ausrüstg.ang	368 888	-	11	357 234	11 658	15	-
32	Rundfunk-,Fernseh-u. Nachrichtentechnik	1 468 064	293	3 270	1 404 965	75 536	9	15 991
32.10	H.v.elektronischen Bauelementen	1 133 274	91	3 065	1 074 309	71 803	9	15 985
32.20	H.v.nachrichtentechni- schen Geräten u.Einr. ..	246 403	-	-	244 378	2 031	-	6
32.30	H.v.Rundfunk-,Fernseh-, phono-,videotechn.Gerät.	88 387	202	205	86 278	1 702	-	-
33	Medizin-,Mess-,Steuer- u.Regelungstechnik,Optik	795 235	1 297	432	778 952	16 411	278	1 579
33.10	H.v.med.Geräten u.ortho- pädischen Vorrichtungen	251 894	14	52	249 796	2 032	-	-
33.20	H.v.Meß-,Kontroll-, Navig.-u.ä.Instr.u.Vorr.	346 062	1 092	380	333 374	11 351	117	18
33.30	H.v.industriellen Prozeß-Steuerungsanlg. .	6 751	-	-	5 776	975	-	-
33.40	H.v.optischen u. fotografischen Geräten .	174 182	-	-	174 032	1 396	-	1 246
33.50	H.v.Uhren	16 346	191	-	15 974	657	161	315
DM	Fahrzeugbau	8 784 701	6 629	142 175	8 551 364	153 464	5 687	63 244
34	H.v.Kraftwagen u. Kraftwagenteilen	7 956 776	6 629	131 142	7 825 935	57 991	5 687	59 234

1) Klassifikation der Wirtschaftszweige, Ausgabe 1993 (WZ 93).

1 Betriebe
1.4 Strombilanz
1.4.2 Januar - Juni 2001
Deutschland
1 000 kWh

Nr. der Klas- sifikation 1)	Wirtschaftsgliederung	Stromverbrauch insgesamt	Eigenerzeugung		Fremdbezug		Abgabe	
			aus Wasser- kraft	aus Kohle u. a.	aus öffentl. Netz	von anderen Betrieben	an öffentl. Netz	an andere Betriebe
34.10	H.v.Kraftwagen u. Kraftwagenmotoren	4 606 617	-	126 430	4 473 178	52 558	1	45 548
34.20	H.v.Karosserien, Aufbauten u.Anhängern ..	136 322	292	1 251	134 673	580	15	459
34.30	H.v.Teilen u.ä.f.Kraft- wagen u.deren Motoren ..	3 213 837	6 337	3 461	3 218 084	4 853	5 671	13 227
35	Sonst.Fahrzeugbau	827 925	-	11 033	725 429	95 473	-	4 010
35.1	Schiffbau	190 556	-	10 242	162 584	19 131	-	1 401
35.11	Schiffbau (oh.Boots-u. Yachtbau)	179 106	-	10 242	151 160	19 106	-	1 401
35.12	Boots- u.Yachtbau	11 450	-	-	11 424	26	-	-
35.20	Schienenfahrzeugbau	161 853	-	355	138 859	24 979	-	2 340
35.30	Luft-u.Raumfahrzeugbau ...	409 323	-	436	358 422	50 734	-	269
35.4	H.v.Krafträdern,Fahrrä- dern u.Behindertenfahrz.	54 397	-	-	53 768	629	-	-
35.41	H.v.Krafträdern	31 995	-	-	31 384	611	-	-
35.42	H.v.Fahrrädern	18 556	-	-	18 538	18	-	-
35.43	H.v.Behinderten- fahrzeugen	3 846	-	-	3 846	-	-	-
35.50	Fahrzeugbau ang	11 796	-	-	11 796	-	-	-
DN	H.v.Möbeln,Schmuck,Mu- sikinstr.usw,Recycling .	1 204 869	2 973	19 289	1 155 897	32 115	2 543	2 862
36	H.v.Möbeln,Schmuck, Musikinstr.,Sportger.usw	1 017 901	2 973	17 736	996 953	14 971	2 519	2 213
36.1	H.v.Möbeln	764 254	1 719	8 036	746 219	10 892	2 144	468
36.11	H.v.Sitzmöbeln	126 339	134	2 116	123 649	955	433	82
36.12	H.v.Büro-u.Ladenmöbeln ...	93 909	137	272	93 606	-	5	101
36.13	H.v.Küchenmöbeln	118 081	-	64	118 049	-	5	27
36.14	H.v.sonst.Möbeln	405 423	1 448	5 395	395 868	4 671	1 701	258
36.15	H.v.Matratzen	20 502	-	189	15 047	5 266	-	-
36.2	H.v.Schmuck u.ä. Erzeugnissen	12 869	6	-	12 863	-	-	-
36.21	Prägen v.Münzen u. Medaillen	2 013	-	-	2 013	-	-	-
36.22	H.v.Schmuck,Gold-u. Silberschmiedewaren	10 856	6	-	10 850	-	-	-
36.30	H.v.Musikinstrumenten	13 067	-	-	13 036	31	-	-
36.40	H.v.Sportgeräten	20 028	-	-	19 932	96	-	-
36.50	H.v.Spielwaren	54 678	-	797	53 881	-	-	-
36.6	H.v.sonst.Erzeugnissen ...	153 005	1 248	8 903	141 022	3 952	375	1 745
36.61	H.v.Phantasieschmuck	2 643	-	-	2 643	-	-	-
36.62	H.v.Besen u.Bürsten	31 550	157	-	31 455	-	62	-
36.63	H.v.Erzeugnissen ang	118 812	1 091	8 903	106 924	3 952	313	1 745
37	Recycling	186 988	-	1 553	188 944	17 144	24	649
37.10	Recycling v.Schrott	68 816	-	74	64 752	3 990	-	-
37.20	Recycling v.nichtmetall. Altmet.u.Reststoffen ...	118 152	-	1 479	104 192	13 154	24	649

1) Klassifikation der Wirtschaftszweige, Ausgabe 1993 (WZ 93).

1 Betriebe
1.5 Kohleverbrauch
1.5.1 Im 2. Vierteljahr 2001
Deutschland

Land Hauptgruppen	Steinkohleverbrauch			Braunkohleverbrauch			Kohleverbrauch insgesamt	
	Zusammen	Stein- kohle, -briketts	Stein- kohlen- koks	Zusammen	Rohbraun- kohle	Braunkohlen- briketts u. -koks		
	Tonnen							TJ 1)
Baden-Württemberg	-	.	176 952	4 866
Bayern	217 720	127 464	90 256	22 644	-	22 644	240 364	6 760
Berlin	-	-	-	.	.
Brandenburg	256 830	.	.	49 819
Bremen
Hamburg	1 932	-	1 932	-	-	-	1 932	55
Hessen	38 207	-	38 207	55 047	-	55 047	93 254	2 199
Mecklenburg-Vorpommern	1 489	1 489	-	534	-	534	2 023	54
Niedersachsen	464 933	.	.	15 832	.	.	480 765	13 504
Nordrhein-Westfalen	3 381 347	1 693 434	1 687 913	1 275 832	914 103	361 729	4 657 179	112 969
Rheinland-Pfalz	44 390	37 254	7 136	18 280	-	18 280	62 670	1 664
Saarland	575 933	173 750	402 183	6	-	6	575 939	16 526
Sachsen	21 953	17 177	4 776	2 279	1 039	1 240	24 232	673
Sachsen-Anhalt	267 279	3 564
Schleswig-Holstein
Thüringen	8 573	55	8 518	.	.	.	43 275	946
Deutschland	5 561 939	2 275 644	3 286 295	1 748 535	1 111 598	636 937	7 310 474	182 775
Früheres Bundesgebiet	5 247 215	2 241 588	3 005 627	1 419 595	922 222	497 373	6 666 810	169 310
Neue Länder und Berlin-Ost	314 724	34 056	280 668	328 940	189 376	139 564	643 664	13 465
Vorleistungsgüterproduzenten								
Deutschland	5 500 254	2 220 708	3 279 546	1 631 295	1 062 006	569 289	7 131 549	179 169
Früheres Bundesgebiet	5 185 634	2 186 751	2 998 883	1 370 060	922 222	447 838	6 555 694	166 509
Neue Länder und Berlin-Ost	314 620	33 957	280 663	261 235	139 784	121 451	575 855	12 659
Investitionsgüterproduzenten								
Deutschland	5 691	162	5 529	32	2	30	5 723	163
Früheres Bundesgebiet	5 606	78	5 528	7	-	7	5 613	160
Neue Länder und Berlin-Ost	85	84	1	25	2	23	110	3
Gebrauchsgüterproduzenten								
Deutschland	1 020	4	1 016	1	-	1	1 021	29
Früheres Bundesgebiet	1 020	4	1 016	-	-	-	1 020	29
Neue Länder und Berlin-Ost	-	-	-	1	-	1	1	-
Verbrauchsgüterproduzenten								
Deutschland	54 974	54 770	204	117 207	49 590	67 617	172 181	3 414
Früheres Bundesgebiet	54 955	54 755	200	49 528	-	49 528	104 483	2 612
Neue Länder und Berlin-Ost	19	15	4	67 679	49 590	18 089	67 698	802

1) Siehe Erläuterungen in der Einführung.

1 Betriebe
1.5 Kohleverbrauch
1.5.1 im 2. Vierteljahr 2001
Deutschland

Nr. der Klas- sifika- tion 1)	Wirtschaftsgliederung	Steinkohleverbrauch			Braunkohleverbrauch			Kohleverbrauch insgesamt	
		Zusammen	Stein- kohle, -briketts	Stein- kohlen- koks	Zusammen	Rohbraun- kohle	Braunkohlen- briketts u. -koks		
		Tonnen							TJ 2)
C	Bergbau u. Gew. v. Steinen u. Erden	966 081	962 242	3 839	969 633	864 100	15 533	1 835 714	36 134
CA	Kohlenbergbau, Torfgew., Gew. v. Erdöl u. Erdgas usw.	962 319	962 319	-	867 730	864 100	3 630	1 810 049	36 493
10	Kohlenbergbau, Torf- gewinnung	962 319	962 319	-	867 730	864 100	3 630	1 810 049	36 493
10.10	Steinkohlenbergbau u. -brikettherstellung	962 319	962 319	-	-	-	-	962 319	27 911
10.20	Braunkohlenbergbau u. -brikettherstellung	-	-	-	867 730	864 100	3 630	867 730	7 583
10.30	Torfgewinnung u. -veredlung	-	-	-	-	-	-	-	-
11	Gew. v. Erdöl u. Erdgas Erbrg. verb. Dienstleistg.	-	-	-	-	-	-	-	-
11.10	Gew. v. Erdöl u. Erdgas	-
11.20	Erbrg. v. Dienstleistg. bei d. Gew. v. Erdöl u. Erdgas	-
12.00	Bergbau a. Uran-u. Thoriumerze	-	-	-	-	-	-	-	-
CB	Erzbergbau, Gew. v. Steinen u. Erden, sonst. Bergbau ..	13 762	9 923	3 839	11 903	-	11 903	25 665	641
13	Erzbergbau	-	-	-	-	-	-	-	-
13.10	Eisenerzbergbau	-	-	-	-	-	-	-	-
13.20	NE-Metallerzbergbau (oh. Uran-u. Thoriumerze)	-	-	-	-	-	-	-	-
14	Gew. v. Steinen u. Erden, sonst. Bergbau	13 762	9 923	3 839	11 903	-	11 903	25 665	641
14.1	Gew. v. Natursteinen	7 467	4 590	2 877	10 641	-	10 641	18 106	432
14.11	Gew. v. Naturwerksteinen u. Natursteinen ang	-
14.12	Gew. v. Kalk, Dolom.-, Gips- u. Anhydritstein, Kreide .	7 467	4 590	2 877	10 641	-	10 641	18 106	432
14.13	Gew. v. Schiefer	-
14.2	Gew. v. Kies, Sand, Ton u. Kaolin	6 295	5 333	962	1 262	-	1 262	7 557	209
14.21	Gew. v. Kies u. Sand	3 285	2 323	962	1 262	-	1 262	4 547	121
14.22	Gew. v. Ton u. Kaolin	3 010	3 010	-	-	-	-	3 010	88
14.30	Bergbau a. chemische u. Düngemittelminerale ..	-	-	-	-	-	-	-	-
14.40	Gew. v. Salz	-	-	-	-	-	-	-	-
14.50	Gew. v. Steinen u. Erden ang, sonst. Bergbau	-	-	-	-	-	-	-	-
D	Verarbeitendes Gewerbe ...	4 595 868	1 313 402	3 282 466	878 902	257 498	621 404	5 474 760	146 641
DA	Ernährungsgewerbe u. Tabakverarbeitung	31 163	14 884	16 299	93 737	50 574	43 163	124 900	2 217
15	Ernährungsgewerbe	30 639	14 240	16 299	93 737	50 574	43 163	124 276	2 196
15.1	Schlachten u. Fleisch- verarbeitung	149	149	-	1	-	1	150	4
15.11	Schlachten (oh. Schlachten v. Geflügel)	-	-	-	1	-	1	1	-
15.12	Schlachten v. Geflügel	-	-	-	-	-	-	-	-
15.13	Fleischverarbeitung	149	149	-	-	-	-	149	4

1) Klassifikation der Wirtschaftszweige, Ausgabe 1993 (WZ 93).
2) Siehe Erläuterungen in der Einführung.

1 Betriebe
1.5 Kohleverbrauch
1.5.1 im 2. Vierteljahr 2001
Deutschland

Nr. der Klas- sifikation 1)	Wirtschaftsgliederung	Steinkohleverbrauch			Braunkohleverbrauch			Kohleverbrauch insgesamt	
		Zusammen	Stein- kohle, -briketts	Stein- kohlen- koks	Zusammen	Rohbraun- kohle	Braunkohlen- briketts u. -koks		
		Tonnen							TJ 2)
15.20	Fischverarbeitung	-	-	-	-	-	-	-	-
15.3	Obst- u. Gemüsever- arbeitung	-	-	-	-	-	-	-	-
15.31	Verarb. v. Kartoffeln	-	-	-	-	-	-	-	-
15.32	M.v. Frucht- u. Gemüse- säften	-	-	-	-	-	-	-	-
15.33	Verarb. v. Obst u. Gemüse ang.	-	-	-	-	-	-	-	-
15.4	M.v. pflanzlichen u. tierischen Ölen u. Fetten	-	-	-	-	-	-	-	-
15.41	M.v. rohen Ölen u. Fetten ..	-	-	-	-	-	-	-	-
15.42	M.v. raffinierten Ölen u. Fetten	-	-	-	-	-	-	-	-
15.43	M.v. Margarine u. ä. Nahrungsfetten	-	-	-	-	-	-	-	-
15.5	Milchverarbeitung	-	-	-	-	-	-	-	-
15.51	Milchverarbeitung (oh. M.v. Speiseeis)	-	-	-	-	-	-	-	-
15.52	M.v. Speiseeis	-	-	-	-	-	-	-	-
15.6	Mehl- u. Schäl- u. H.v. Stärke u. Stärkeerzeugn.	21 533	5 356	16 177	-	-	-	21 533	617
15.61	Mehl- u. Schäl- u. H.v. Stärke u. Stärkeerzeugn.	5 356	5 356	-	-	-	-	5 356	157
15.62	M.v. Stärke u. Stärke- erzeugnissen	16 177	-	16 177	-	-	-	16 177	460
15.7	M.v. Futtermitteln	1 879	1 879	-	994	984	10	2 873	64
15.71	M.v. Futtermitteln f. Nutztiere	1 879	1 879	-	994	984	10	2 873	64
15.72	M.v. Futtermitteln f. sonst. Tiere	-	-	-	-	-	-	-	-
15.8	Sonst. Ernährungsgewerbe (oh. Getränkeherstellung)	3 110	2 988	122	90 178	49 590	40 588	93 288	1 348
15.81	M.v. Backwaren (oh. Dauer- backwaren)	-	-	-	22	-	22	22	-
15.82	M.v. Dauerbackwaren	-	-	-	-	-	-	-	-
15.83	Zuckerindustrie	122	-	122	90 056	49 535	40 521	90 178	1 258
15.84	M.v. Süßwaren (oh. Dauer- backwaren)	-	-	-	-	-	-	-	-
15.85	M.v. Teigwaren	-	-	-	-	-	-	-	-
15.86	Verarb. v. Kaffee u. Tee, M.v. Kaffee-Ersatz	-	-	-	-	-	-	-	-
15.87	M.v. Würzen u. Soßen	-	-	-	100	55	45	100	1
15.88	M.v. homogenisierten u. diätetischen Nahrungsm.	2 988	2 988	-	-	-	-	2 988	88
15.89	M.v. sonst. Nahrungsmit- teln (oh. Getränke)	-	-	-	-	-	-	-	-
15.9	Getränkeherstellung	3 868	3 868	-	2 564	-	2 564	6 432	165
15.91	M.v. Spirituosen	76	76	-	-	-	-	76	2
15.92	Alkoholbrennerei	1 714	1 714	-	-	-	-	1 714	50
15.93	M.v. Wein a. frischen Trauben	-	-	-	-	-	-	-	-
15.94	M.v. Apfelwein u. sonst. Fruchtwinen	-	-	-	-	-	-	-	-

1) Klassifikation der Wirtschaftszweige, Ausgabe 1993 (WZ 93).
2) Siehe Erläuterungen in der Einführung.

1 Betriebe
1.5 Kohleverbrauch
1.5.1 Im 2. Vierteljahr 2001
Deutschland

Nr. der Klas- sifika- tion 1)	Wirtschaftsgliederung	Steinkohleverbrauch			Braunkohleverbrauch			Kohleverbrauch insgesamt	
		Zusammen	Stein- kohle, -briketts	Stein- kohlen- koks	Zusammen	Rohbraun- kohle	Braunkohlen- briketts u. -koks		
		Tonnen							TJ 2)
15.95	H.v.Wermutwein u.sonst. aromatisierten Weinen	-
15.96	H.v.Bier	1 896	1 896	-	2 564	-	2 564	4 460	107
15.97	H.v.Malz	182	182	-	-	-	-	182	5
15.98	Mineralbrunnen,H.v. Erfrischungsgetränken ..	-	-	-	-	-	-	-	-
16.00	Tabakverarbeitung	624	624	-	-	-	-	624	18
08	Textil-u.Bekleidungs- gewerbe	13 831	13 765	76	12	-	12	13 843	406
17	Textilgewerbe	13 831	13 765	76	6	-	6	13 837	406
17.1	Spinnstoffaufbereitung u.Spinnerei	7 151	7 151	-	-	-	-	7 151	210
17.11	Baumwollaufbereitung u. -spinnerei	-	-	-	-	-	-	-	-
17.12	Wollaufbereitung u. Streichgarnspinnerei	-
17.13	Wollaufbereitung u. Kammgarnspinnerei	7 151	7 151	-	-	-	-	7 151	210
17.14	Flachsaufbereitung u. -spinnerei	-
17.15	Zwirnen u.Texturieren v. Filamentgarnen usw	-	-	-	-	-	-	-	-
17.16	Nähgarnfertigung	-	-	-	-	-	-	-	-
17.17	Sonst.Spinnstoffaufbe- reitung u.Spinnerei	-
17.2	Weberei	745	745	-	-	-	-	745	22
17.21	Baumwollweberei	745	745	-	-	-	-	745	22
17.22	Streichgarnweberei	-	-	-	-	-	-	-	-
17.23	Kammgarnweberei	-	-	-	-	-	-	-	-
17.24	Seiden-u.Filamentgarn- weberei	-	-	-	-	-	-	-	-
17.25	Sonst.Weberei	-	-	-	-	-	-	-	-
17.30	Textilveredlung	5 859	5 859	-	-	-	-	5 859	172
17.40	H.v.konfektion.Textil- waren (oh.Bekleidung) ..	76	-	76	-	-	-	76	2
17.5	Sonst.Textilgewerbe (oh.H.v.Maschenware) ...	-	-	-	-	-	-	-	-
17.51	H.v.Teppichen	-	-	-	-	-	-	-	-
17.52	H.v.Seilerwaren	-	-	-	-	-	-	-	-
17.53	H.v.Vliesstoff,Erzeugn. daraus (oh.Bekleidung) .	-	-	-	-	-	-	-	-
17.54	Textilgewerbe ang	-	-	-	-	-	-	-	-
17.60	H.v.gewirktem u. gestricktem Stoff	-	-	-	-	-	-	-	-
17.7	H.v.gewirkten u.ge- strickten Fertigerzeugn.	-	-	-	6	-	6	6	-
17.71	H.v.Strumpfwaren	-	-	-	5	-	5	5	-
17.72	H.v.Pullovern,Strick- jacken u.ä.	-	-	-	1	-	1	1	-

1) Klassifikation der Wirtschaftszweige, Ausgabe 1993 (WZ 93).
2) Siehe Erläuterungen in der Einführung.

1 Betriebe
1.5 Kohleverbrauch
1.5.1 Im 2. Vierteljahr 2001
Deutschland

Nr. der Klas- sifika- tion 1)	Wirtschaftsgliederung	Steinkohleverbrauch			Braunkohleverbrauch			Kohleverbrauch insgesamt	
		Zusammen	Stein- kohle, -briketts	Stein- kohlen- koks	Zusammen	Rohbraun- kohle	Braunkohlen- briketts u. -koks		
		Tonnen							TJ 2)
18	Bekleidungs-gewerbe	-	-	-	6	-	6	6	-
18.10	H.v.Lederbekleidung	-	-	-	-	-	-	-	-
18.2	H.v.Bekleidung (oh. Lederbekleidung)	-	-	-	6	-	6	6	-
18.21	H.v.Arbeits-u.Berufs- bekleidung	-	-	-	-	-	-	-	-
18.22	H.v.Überbekleidg.(oh.Ar- beits-u.Berufsbekleidg.)	-	-	-	6	-	6	6	-
18.23	H.v.Wäsche	-	-	-	-	-	-	-	-
18.24	H.v.sonst.Bekleidg.u. Bekleidungszubehör	-	-	-	-	-	-	-	-
18.30	Zurichtung u.Färben v. Fellen,H.v.Pelzwaren ...	-	-	-	-	-	-	-	-
DC	Ledergewerbe	683	678	5	-	-	-	683	20
19	Ledergewerbe	683	678	5	-	-	-	683	20
19.10	Ledererzeugung	683	678	5	-	-	-	683	20
19.20	Lederverarb.(oh.H.v.Le- derbekleidung u.Schuhen)	-	-	-	-	-	-	-	-
19.30	H.v.Schuhen	-	-	-	-	-	-	-	-
DD	Holzgewerbe (oh.H.v. Möbeln)	719	719	-	450	-	450	1 169	30
20	Holzgewerbe (oh.H.v. Möbeln)	719	719	-	450	-	450	1 169	30
20.10	Säge-,Möbel-u.Holz- imprägnierwerke	-	-	-	-	-	-	-	-
20.20	Furnier-,Sperrh.,Holz- faserpl.-u.-spanpl.Werke	719	719	-	446	-	446	1 165	30
20.30	H.v.Konstr.-,Fertigb.t., Ausbauelement.u.s.a.Holz	-	-	-	-	-	-	-	-
20.40	H.v.Verpackungsmitteln u.Lagerbehältern a.Holz	-	-	-	-	-	-	-	-
20.5	H.v.Holzwaren eng,Kork-, Flecht-u.Korbwaren	-	-	-	4	-	4	4	-
20.51	H.v.Holzwaren eng, Veredlg.v.Holzwaren	-	-	-	4	-	4	4	-
20.52	H.v.Kork-,Flecht-u. Korbwaren	-	-	-	-	-	-	-	-
DE	Papier-,Verlags-u. Druckgewerbe	148 948	148 946	2	49 689	8 119	41 570	198 637	5 277
21	Papiergewerbe	148 948	148 946	-	49 689	8 119	41 570	198 636	5 277
21.1	H.v.Holzstoff,Zellstoff, Papier,Karton u.Pappe ..	148 929	148 929	-	49 686	8 119	41 567	198 615	5 277
21.11	H.v.Holzstoff u. Zellstoff	-	-	-	-	-	-	-	-
21.12	H.v.Papier,Karton u. Pappe	148 929	148 929	-	49 686	8 119	41 567	198 615	5 277
21.2	Papier-,Karton-u.Pappe- verarbeitung	17	17	-	3	-	3	20	1
21.21	H.v.Wellpapier u.-pappe, Verpackungsmitteln	17	17	-	-	-	-	17	1
21.22	H.v.Haushalts-u.Hygiene- art.a.Zellstoff u.Papier	-	-	-	3	-	3	3	-
21.23	H.v.Schreibwaren,Büro- bedarf a.Papier u.Pappe	-	-	-	-	-	-	-	-

1) Klassifikation der Wirtschaftszweige, Ausgabe 1993 (WZ 93).
2) Siehe Erläuterungen in der Einführung.

1 Betriebe
1.5 Kohleverbrauch
1.5.1 Im 2. Vierteljahr 2001
Deutschland

Nr. der Klassi- fikation 1)	Wirtschaftsgliederung	Steinkohleverbrauch			Braunkohleverbrauch			Kohleverbrauch insgesamt	
		Zusammen	Stein- kohle, -briketts	Stein- kohlen- koks	Zusammen	Rohbraun- kohle	Braunkohlen- briketts u. -koks		
		Tonnen							TJ 2)
21.24	H.v.Tapeten	-	-	-	-	-	-	-	-
21.25	H.v.sonst.Waren aus Papier, Karton u. Pappe ..	-	-	-	-	-	-	-	-
22	Verlags-, Druckgewerbe, Vervielfältigung	2	-	2	-	-	-	2	-
22.1	Verlagsgewerbe	2	-	2	-	-	-	2	-
22.11	Buchverlag u. Musikverlag ..	2	-	2	-	-	-	2	-
22.12	Zeitungsverlag	-	-	-	-	-	-	-	-
22.13	Zeitschriftenverlag	-	-	-	-	-	-	-	-
22.14	Verlag v. bespielten Tonträgern	-	-	-	-	-	-	-	-
22.15	Sonst. Verlagsgewerbe	-	-	-	-	-	-	-	-
22.2	Druckgewerbe	-	-	-	-	-	-	-	-
22.21	Zeitungsdruckerei	-	-	-	-	-	-	-	-
22.22	Druckerei (oh. Zeitungs- druckerei)	-	-	-	-	-	-	-	-
22.23	Druckweiterverarbeitung ..	-	-	-	-	-	-	-	-
22.24	Satzherstellung u. Reproduktion	-	-	-	-	-	-	-	-
22.25	Sonst. Druckgewerbe	-	-	-	-	-	-	-	-
22.3	Vervielf. v. besp. Ton-, Bild- u. Datenträgern	-	-	-	-	-	-	-	-
22.31	Vervielfältigung v. bespielten Tonträgern ..	-	-	-	-	-	-	-	-
22.32	Vervielfältigung v. bespielten Bildträgern ..	-	-	-	-	-	-	-	-
22.33	Vervielfältigung v. bespielten Datenträgern	-	-	-	-	-	-	-	-
0F	Kokerei, Mineralölverar- beitung, H.v. Brütstoffen	100	-	100	138 800	138 800	-	138 800	1 223
23	Kokerei, Mineralölverar- beitung, H.v. Brütstoffen	100	-	100	138 800	138 800	-	138 800	1 223
23.10	Kokerei	100	-	100	-	-	-	100	3
23.20	Mineralölverarbeitung	-	-	-	138 800	138 800	-	138 800	1 220
23.30	H.u. Verarb. v. Spelt- u. Brütstoffen	-	-	-	-	-	-	-	-
08	Chemische Industrie	270 715	208 848	61 867	104 161	60 003	44 158	374 876	9 300
24	Chemische Industrie	270 715	208 848	61 867	104 161	60 003	44 158	374 876	9 300
24.1	H.v. chemischen Grund- stoffen	193 950	132 457	61 493	79 642	60 003	19 639	273 682	6 665
24.11	H.v. Industriegasen	-	-	-	-	-	-	-	-
24.12	H.v. Farbstoffen u. Pigmenten	300	-	300	-	-	-	300	9
24.13	H.v. sonst. anorganischen Grundstoffen u. Chemik. ..	49 989	6 816	43 173	60 003	60 003	-	109 982	1 866
24.14	H.v. sonst. organischen Grundstoffen u. Chemik. ..	70 981	59 067	11 924	-	-	-	70 981	2 070
24.15	H.v. Düngemitteln u. Stickstoffverbindungen ..	-	-	-	-	-	-	-	-
24.16	H.v. Kunststoff in Pri- märformen	72 680	66 584	6 096	19 639	-	19 639	92 319	2 522

1) Klassifikation der Wirtschaftszweige, Ausgabe 1993 (WZ 93).
2) Siehe Erläuterungen in der Einführung.

1 Betriebe

1.5 Kohleverbrauch
1.5.1 Im 2. Vierteljahr 2001
Deutschland

Nr.der Klas- sifikation 1)	Wirtschaftsgliederung	Steinkohleverbrauch			Braunkohleverbrauch			Kohleverbrauch insgesamt	
		Zusammen	Stein- kohle, -briketts	Stein- kohlen- koks	Zusammen	Rohbraun- kohle	Braunkohlen- briketts u. -koks		
		Tonnen							TJ 2)
24.17	H.v.synthetischem Kaut- schuk in Primärformen ..	-	-	-	-	-	-	-	-
24.20	H.v.Schädlingsbekämp- fungs-u.Pflanzenschutz.	-	-	-	-	-	-	-	-
24.30	H.v.Anstrichmitteln, Druckfarben u.Kitten ...	-	-	-	-	-	-	-	-
24.4	H.v.pharmazeut.Erzeugn. ..	49 022	49 022	-	24 444	-	24 444	73 466	1 931
24.41	H.v.pharmazeut. Grundstoffen	-	-	-	-	-	-	-	-
24.42	H.v.pharmazeut.Speziali- täten u.sonst.Erzeugn. .	49 022	49 022	-	24 444	-	24 444	73 466	1 931
24.5	H.v.Seifen,Wasch-,Reini- gungs-u.Körperpflegen. .	-	-	-	-	-	-	-	-
24.51	H.v.Seifen,Wasch-,Reini- gungs-u.Poliermitteln ..	-	-	-	-	-	-	-	-
24.52	H.v.Duft-u.Körper- pflegemitteln	-	-	-	-	-	-	-	-
24.6	H.v.sonst.chemischen Erzeugnissen	27 743	27 369	374	75	-	75	27 818	814
24.61	H.v.pyrotechnischen Erzeugnissen	374	-	374	-	-	-	374	11
24.62	H.v.Klebstoffen u. Gelatine	11 330	11 330	-	-	-	-	11 330	332
24.63	H.v.etherischen Ölen	-	-	-	-	-	-	-	-
24.64	H.v.fotochemischen Erzeugnissen	-	-	-	-	-	-	-	-
24.65	H.v.unbespielten Ton-, Bild-u.Datenträgern	-	-	-	-	-	-	-	-
24.66	H.v.chemischen Erzeug- nissen ang	16 039	16 039	-	75	-	75	16 114	472
24.70	H.v.Chemiefasern	-	-	-	-	-	-	-	-
0H	H.v.Gummi-u.Kunststoff- waren	48	48	-	1 581	-	1 581	1 629	33
25	H.v.Gummi-u.Kunststoff- waren	48	48	-	1 581	-	1 581	1 629	33
25.1	H.v.Gummiwaren	-	-	-	1 581	-	1 581	1 581	32
25.11	H.v.Bereifungen	-	-	-	-	-	-	-	-
25.12	Runderneuerung v. Bereifungen	-	-	-	-	-	-	-	-
25.13	H.v.sonst.Gummiwaren	-	-	-	1 581	-	1 581	1 581	32
25.2	H.v.Kunststoffwaren	48	48	-	-	-	-	48	1
25.21	H.v.Platten,Folien usw a.Kunststoff	-	-	-	-	-	-	-	-
25.22	H.v.Verpackungsmitteln a.Kunststoff	-	-	-	-	-	-	-	-
25.23	H.v.Baubedarfsartikeln a.Kunststoff	-	-	-	-	-	-	-	-
25.24	H.v.sonst.Kunststoff- waren	48	48	-	-	-	-	48	1
0I	Glasgewerbe,Keramik, Verarb.v.Steinen u.Erden	374 678	306 666	68 012	481 939	-	481 939	856 617	20 668
26	Glasgewerbe,Keramik, Verarb.v.Steinen u.Erden	374 678	306 666	68 012	481 939	-	481 939	856 617	20 668
26.1	H.u.Verarb.v.Glas	-	-	-	-	-	-	-	-

1) Klassifikation der Wirtschaftszweige, Ausgabe 1993 (WZ 93).
2) Siehe Erläuterungen in der Einführung.

1 Betriebe
1.5 Kohleverbrauch
1.5.1 im 2. Vierteljahr 2001
Deutschland

Nr. der Klas- sifika- tion 1)	Wirtschaftsgliederung	Steinkohleverbrauch			Braunkohleverbrauch			Kohleverbrauch insgesamt	
		Zusammen	Stein- kohle, -briketts	Stein- kohlen- koks	Zusammen	Rohbraun- kohle	Braunkohlen- briketts u. -koks		
		Tonnen							TJ 2)
26.11	H.v.Flechglas	-	-	-	-	-	-	-	-
26.12	Veredlg.u.Verarb.v. Flachglas	-	-	-	-	-	-	-	-
26.13	H.v.Mohlglas	-	-	-	-	-	-	-	-
26.14	H.v.Glasfaser	-	-	-	-	-	-	-	-
26.15	H.,Veredlg.u.Verarb.v. sonst.Glas,techn.Glasw.	-	-	-	-	-	-	-	-
26.2	Keramik (oh.Ziegelei u. Baukeramik)	21	15	6	-	-	-	21	1
26.21	H.v.keramischen Haus- haltsw.u.Ziergegenst. ..	15	15	-	-	-	-	15	-
26.22	H.v.Sanitärkeramik	-	-	-	-	-	-	-	-
26.23	H.v.Isolatoren u. Isolierteilen s.Keramik	-	-	-	-	-	-	-	-
26.24	H.v.keramischen Erzeugn. f.sonst.techn.Zwecke ...	-	-	-	-	-	-	-	-
26.25	H.v.keramischen Erzeugnissen ang	-	-	-	-	-	-	-	-
26.26	H.v.feuerfesten keramischen Werkstoffen	6	-	6	-	-	-	6	-
26.30	H.v.keramischen Wand-u. Bodenfliesen u.-platten	-	-	-	-	-	-	-	-
26.40	Ziegelei,H.v.sonst. Baukeramik	100	-	100	330	-	330	430	10
26.5	H.v.Zement,Kalk u. gebranntem Gips	355 444	302 899	52 545	459 378	-	459 378	814 822	19 661
26.51	H.v.Zement	328 737	298 174	30 563	373 528	-	373 528	702 265	17 162
26.52	H.v.Kalk	25 736	3 754	21 982	78 380	-	78 380	104 116	2 320
26.53	H.v.gebranntem Gips	971	971	-	7 470	-	7 470	8 441	180
26.6	H.v.Erzeugnissen s. Beton,Zement u.Gips	2 085	1 470	615	637	-	637	2 722	73
26.61	H.v.Betonerzeugnissen f. d.Bau u.Kalksandsteinen	4	4	-	-	-	-	4	-
26.62	H.v.Gipserzeugnissen f. d.Bau	-	-	-	-	-	-	-	-
26.63	H.v.Transportbeton	-	-	-	637	-	637	637	13
26.64	H.v.Mörtel	2 081	1 466	615	-	-	-	2 081	60
26.65	H.v.Faserzementwaren	-	-	-	-	-	-	-	-
26.66	H.v.Erzeugnissen s. Beton,Zement u.Gips ang	-	-	-	-	-	-	-	-
26.70	Be-u.Verarb.v.Natur- steinen ang	360	-	360	-	-	-	360	10
26.8	H.v.sonst.Mineral- erzeugnissen	18 678	2 282	14 396	21 594	-	21 594	38 272	913
26.81	H.v.Mühl-,Polier-u.ä. Steinen,Schleifwerkzeug.	-	-	-	-	-	-	-	-
26.82	H.v.Mineraler- zeugnissen ang	18 678	2 282	14 396	21 594	-	21 594	38 272	913
0J	Metallerzg.u.-bearb., H.v.Metallerzeugnissen .	3 735 806	618 688	3 117 108	7 699	2	7 697	3 743 505	106 905
27	Metallerzg.u.-bearbeitung.	3 732 015	618 682	3 113 323	7 680	-	7 680	3 739 695	106 797
27.10	Erzeugung v.Roh Eisen, Stahl,Ferroleg.(EGKS) ..	3 603 273	614 792	2 988 481	2 614	-	2 614	3 605 887	103 031

1) Klassifikation der Wirtschaftszweige, Ausgabe 1993 (WZ 93).
2) Siehe Erläuterungen in der Einführung.

1 Betriebe
1.5 Kohleverbrauch
1.5.1 Im 2. Vierteljahr 2001
Deutschland

Nr. der Klas- sifika- tion 1)	Wirtschaftsgliederung	Steinkohleverbrauch			Braunkohleverbrauch			Kohleverbrauch insgesamt	
		Zusammen	Stein- kohle, -briketts	Stein- kohlen- koks	Zusammen	Rohbraun- kohle	Braunkohlen- briketts u. -koks		
		Tonnen							TJ 2)
27.2	H.v.Rohren	5 515	-	5 515	-	-	-	5 515	157
27.21	H.v.Rohren u.Rohrstücken a.Guß Eisen	5 515	-	5 515	-	-	-	5 515	157
27.22	H.v.Stahlrohren u.Rohr- stücken a. Eisen u.Stahl	-	-	-	-	-	-	-	-
27.3	Sonst.erste Bearb.v.Ei- sen, Stahl, H.v.Ferroleg.	77	-	77	-	-	-	77	2
27.31	H.v.Blankstahl	-	-	-	-	-	-	-	-
27.32	H.v.Kaltband unter 500 mm Breite	-	-	-	-	-	-	-	-
27.33	H.v.Kaltprofilen	-	-	-	-	-	-	-	-
27.34	H.v.gezogenem Draht	-	-	-	-	-	-	-	-
27.35	Erste Bearb.v.Eisen u. Stahl ang, H.v.Ferroleg.	77	-	77	-	-	-	77	2
27.4	Erzeugung u.erste Bearb. v.NE-Metallen	40 505	3 900	36 605	4 125	-	4 125	44 630	1 238
27.41	Erzeugung u.erste Bearb. v.Edelmetallen	-	-	-	-	-	-	-	-
27.42	Erzeugung u.erste Bearb. v.Aluminium	5 207	3 900	1 307	-	-	-	5 207	152
27.43	Erzeugung u.erste Bearb. v.Blei, Zink u.Zinn	25 264	-	25 264	4 125	-	4 125	29 389	802
27.44	Erzeugung u.erste Bearb. v.Kupfer	10 034	-	10 034	-	-	-	10 034	285
27.45	Erzeugung u.erste Bearb. v.sonst.NE-Metallen	-	-	-	-	-	-	-	-
27.5	Gießereiindustrie	82 645	-	82 645	941	-	941	83 586	2 369
27.51	Eisengießerei	82 606	-	82 606	940	-	940	83 546	2 367
27.52	Stahlgießerei	7	-	7	-	-	-	7	-
27.53	Leichtmetallgießerei	32	-	32	1	-	1	33	1
27.54	Buntmetallgießerei	-	-	-	-	-	-	-	-
28	H.v.Metallerzeugnissen ...	3 791	6	3 785	19	2	17	3 810	108
28.1	Stahl-u.Leichtmetallbau ..	75	-	75	2	2	-	77	2
28.11	H.v.Stahl-u.Leicht- metallkonstruktionen ...	75	-	75	2	2	-	77	2
28.12	H.v.Ausbauelementen a. Stahl u.Leichtmetall ...	-	-	-	-	-	-	-	-
28.2	Kessel-u.Behälterbau (oh.H.v.Dampfkesseln) ..	2 685	-	2 685	-	-	-	2 685	76
28.21	H.v.Tanks u.Sammel- behältern	-	-	-	-	-	-	-	-
28.22	H.v.Zentralheizungs- Heizkörpern u.-Kesseln .	2 685	-	2 685	-	-	-	2 685	76
28.30	H.v.Dampfkesseln (oh. Zentralheizungskessel) .	-	-	-	-	-	-	-	-
28.40	H.v.Schmiede-, Press-, Zieh-, Stanzteilen u.ä. .	6	6	-	-	-	-	6	-
28.5	Oberfläch.veredlg., Wär- mebehandlg., Mechanik ang	-	-	-	-	-	-	-	-
28.51	Oberfläch.veredlg.u. Wärmebehandlung	-	-	-	-	-	-	-	-
28.52	Mechanik ang	-	-	-	-	-	-	-	-

1) Klassifikation der Wirtschaftszweige, Ausgabe 1993 (WZ 93).
2) Siehe Erläuterungen in der Einführung.

1 Betriebe
1.5 Kohleverbrauch
1.5.1 im 2. Vierteljahr 2001
Deutschland

Nr. der Klas- sifika- tion 1)	Wirtschaftsgliederung	Steinkohleverbrauch			Braunkohleverbrauch			Kohleverbrauch insgesamt	
		Zusammen	Stein- kohle, -briketts	Stein- kohlen- koks	Zusammen	Rohbraun- kohle	Braunkohlen- briketts u. -koks		
		Tonnen							TJ 2)
28.6	H.v.Schneidw.,Werkzeug., Schlössern u.Beschlägen	-	-	-	-	-	-	-	-
28.61	H.v.Schneidwaren u. Bestecken	-	-	-	-	-	-	-	-
28.62	H.v.Werkzeugen	-	-	-	-	-	-	-	-
28.63	H.v.Schlössern u. Beschlägen	-	-	-	-	-	-	-	-
28.7	H.v.sonst.EBM-Waren	1 025	-	1 025	17	-	17	1 042	30
28.71	H.v.Behältern a.Eisen u. Stahl	-	-	-	-	-	-	-	-
28.72	H.v.Verpackungen u. Verschlüssen a.Metall ..	-	-	-	-	-	-	-	-
28.73	H.v.Drahtwaren	-	-	-	-	-	-	-	-
28.74	H.v.Schrauben,Nieten, Ketten u.Federn	-	-	-	17	-	17	17	-
28.75	H.v.EBM-Waren ang	1 025	-	1 025	-	-	-	1 025	29
DK	Maschinenbau	3 218	102	3 116	23	-	23	3 241	92
29	Maschinenbau	3 218	102	3 116	23	-	23	3 241	92
29.1	H.v.Masch.f.d.Erzeugung u.Nutzung v.mech.Energie	1 378	24	1 354	1	-	1	1 378	39
29.11	H.v.Verbrenn.mot.u.Turb. (oh.Strassenfahrz.u.ä.) .	-	-	-	-	-	-	-	-
29.12	H.v.Pumpen u. Kompressoren	24	24	-	-	-	-	24	1
29.13	H.v.Armeturen	1 289	-	1 289	-	-	-	1 289	37
29.14	H.v.Lagern,Getrieben, Zahnradern,Antriebslem.	65	-	65	1	-	1	66	2
29.2	H.v.sonst.Maschinen f. unspezifische Verwendung	-	-	-	17	-	17	17	-
29.21	H.v.Öfen u.Brennern	-	-	-	-	-	-	-	-
29.22	H.v.Hebezeugen u. Fördermitteln	-	-	-	8	-	8	8	-
29.23	H.v.kälte-u.lufttechn. Erzeugn.f.gewerbl.Zwecke	-	-	-	9	-	9	9	-
29.24	H.v.Maschinen f.unspezifische Verwendung ang ..	-	-	-	-	-	-	-	-
29.3	H.v.land-u.forstw. Maschinen	63	63	-	-	-	-	63	2
29.31	H.v.Ackerschleppern	-	-	-	-	-	-	-	-
29.32	H.v.sonst.land-u. forstw.Maschinen	63	63	-	-	-	-	63	2
29.40	H.v.Werkzeugmaschinen	661	-	661	-	-	-	661	19
29.5	H.v.Masch.f.sonst.best. Wirtschaftszweige	100	15	85	5	-	5	105	3
29.51	H.v.Masch.f.Metallerzeu- gung,Melzwerkseinf.usw .	-	-	-	-	-	-	-	-
29.52	H.v.Bergwerks-,Bau-u. Baustoffmaschinen	15	15	-	-	-	-	15	-
29.53	H.v.Masch.f.Ernährungs- gewerbe u.Tabakverarb. .	-	-	-	-	-	-	-	-
29.54	H.v.Masch.f.d.Textil-, Bekleidg.-u.Ledergewerbe	3	-	3	-	-	-	3	-
29.55	H.v.Masch.f.d.Papier- gewerbe	-	-	-	-	-	-	-	-

1) Klassifikation der Wirtschaftszweige, Ausgabe 1993 (WZ 93).
2) Siehe Erläuterungen in der Einführung.

1 Betriebe
1.5 Kohleverbrauch
1.5.1 im 2. Vierteljahr 2001
Deutschland

Nr. der Klas- sifika- tion 1)	Wirtschaftsgliederung	Steinkohleverbrauch			Braunkohleverbrauch			Kohleverbrauch insgesamt	
		Zusammen	Stein- kohle, -briketts	Stein- kohlen- koks	Zusammen	Rohbraun- kohle	Braunkohlen- briketts u. -koks		
		Tonnen							TJ 2)
29.56	H.v.Masch.f.best.Wirt- schaftszweige ang	82	-	82	5	-	5	87	2
29.60	H.v.Waffen u.Munition	-	-	-	-	-	-	-	-
29.7	H.v.Haushaltsgeräten ang .	1 016	-	1 016	-	-	-	1 016	29
29.71	H.v_elektrischen Haushaltsgeräten	639	-	639	-	-	-	639	18
29.72	H.v.nichtelektrischen Heiz-,Koch-u.ä.Gerät.ang	377	-	377	-	-	-	377	11
DL	H.v.Büromasch.,Dv-Gerät. u.-einr.;Elektrotech.usw	5 953	25	5 928	810	-	810	6 763	186
30.0	H.v.Büromasch.,Dv-Gerät. u.-einr.	-	-	-	-	-	-	-	-
30.01	H.v.Büromaschinen	-	-	-	-	-	-	-	-
30.02	H.v.Dv-Gerät.u.-einr.	-	-	-	-	-	-	-	-
31	H.v.Geräten d.Elekttriz. erzg.,-verteilung u.ä. .	5 942	14	5 928	802	-	802	6 744	185
31.10	H.v.Elektromotoren,Gene- ratoren,Transformatoren	-	-	-	-	-	-	-	-
31.20	H.v.Elekttriz.vertlg.-u. -schalteinrichtungen ...	-	-	-	17	-	17	17	-
31.30	H.v.isol.Elektrokabeln, -leitungen u.-drähten ..	-	-	-	-	-	-	-	-
31.40	H.v.Akkumulatoren u. Batterien	-	-	-	-	-	-	-	-
31.50	H.v_elektrischen Lampen u.Leuchten	14	14	-	-	-	-	14	-
31.6	H.v_elektr.Ausrüstg.ang ..	5 928	-	5 928	785	-	785	6 713	184
31.61	H.v_elektr.Ausrüstg.f. Motoren u.Fahrzeuge ang	-	-	-	-	-	-	-	-
31.62	H.v.sonst_elektr. Ausrüstg.ang	5 928	-	5 928	785	-	785	6 713	184
32	Rundfunk-,Fernseh-u. Nachrichtentechnik	-	-	-	1	-	1	1	-
32.10	H.v_elektronischen Bauelementen	-	-	-	-	-	-	-	-
32.20	H.v.nachrichtentechni- schen Geräten u.Einr. ..	-	-	-	-	-	-	-	-
32.30	H.v.Rundfunk-,Fernseh-, phono-,videotechn.Gerät.	-	-	-	1	-	1	1	-
33	Medizin-,Mess-,Steuer- u.Regelungstechnik,Optik	11	11	-	7	-	7	18	1
33.10	H.v.med.Geräten u.ortho- pädischen Vorrichtungen	11	11	-	7	-	7	18	1
33.20	H.v.Meß-,Kontroll-, Navig.-u.ä.Instr.u.Vorr.	-	-	-	-	-	-	-	-
33.30	H.v.industriellen Prozeß-Steuerungsanlg. .	-	-	-	-	-	-	-	-
33.40	H.v.optischen u. fotografischen Geräten .	-	-	-	-	-	-	-	-
33.50	H.v.Uhren	-	-	-	-	-	-	-	-
DM	Fahrzeugbau	3 568	49	3 509	-	-	-	3 568	101
34	H.v.Kraftwagen u. Kraftwagenteilen	3 509	-	3 509	-	-	-	3 509	100

1) Klassifikation der Wirtschaftszweige, Ausgabe 1993 (WZ 93).
2) Siehe Erläuterungen in der Einführung.

1 Betriebe
1.5 Kohleverbrauch
1.5.1 Im 2. Vierteljahr 2001
Deutschland

Nr. der Klas- sifikation 1)	Wirtschaftsgliederung	Steinkohleverbrauch			Braunkohleverbrauch			Kohleverbrauch insgesamt	
		Zusammen	Stein- kohle, -briketts	Stein- kohlen- koks	Zusammen	Rohbraun- kohle	Braunkohlen- briketts u. -koks		
		Tonnen							TJ 2)
34.10	H.v.Kraftwagen u. Kraftwagenmotoren	669	-	669	-	-	-	669	19
34.20	H.v.Karosserien, Aufbauten u.Anhängern ..	-	-	-	-	-	-	-	-
34.30	H.v.Teilen u.ä.f.Kraft- wagen u.deren Motoren ..	2 840	-	2 840	-	-	-	2 840	81
35	Sonst.Fahrzeugbau	49	49	-	-	-	-	49	1
35.1	Schiffbau	-	-	-	-	-	-	-	-
35.11	Schiffbau (oh.Boots-u. Yachtbau)	-	-	-	-	-	-	-	-
35.12	Boots- u.Yachtbau	-	-	-	-	-	-	-	-
35.20	Schienenfahrzeugbau	49	49	-	-	-	-	49	1
35.30	Luft-u.Raumfahrzeugbau ...	-	-	-	-	-	-	-	-
35.4	H.v.Kraftträdern,Fahrrä- dern u.Behindertenfahrz.	-	-	-	-	-	-	-	-
35.41	H.v.Kraftträdern	-	-	-	-	-	-	-	-
35.42	H.v.Fahrrädern	-	-	-	-	-	-	-	-
35.43	H.v.Behinderten- fahrzeugen	-	-	-	-	-	-	-	-
35.50	Fahrzeugbau ang	-	-	-	-	-	-	-	-
DN	H.v.Möbeln,Schmuck,Mu- sikinstr.usw,Recycling .	6 438	4	6 434	1	-	1	6 439	183
36	H.v.Möbeln,Schmuck, Musikinstr.,Sportger.usw	8	4	4	1	-	1	9	-
36.1	H.v.Möbeln	-	-	-	-	-	-	-	-
36.11	H.v.Sitzmöbeln	-	-	-	-	-	-	-	-
36.12	H.v.Büro-u.Ladenmöbeln ...	-	-	-	-	-	-	-	-
36.13	H.v.Küchenmöbeln	-	-	-	-	-	-	-	-
36.14	H.v.sonst.Möbeln	-	-	-	-	-	-	-	-
36.15	H.v.Matratzen	-	-	-	-	-	-	-	-
36.2	H.v.Schmuck u.ä. Erzeugnissen	-	-	-	-	-	-	-	-
36.21	Prägen v.Münzen u. Medaillen	-	-	-	-	-	-	-	-
36.22	H.v.Schmuck,Gold-u. Silberschmiedewaren	-	-	-	-	-	-	-	-
36.30	H.v.Musikinstrumenten	4	4	-	-	-	-	4	-
36.40	H.v.Sportgeräten	-	-	-	-	-	-	-	-
36.50	H.v.Spielwaren	-	-	-	-	-	-	-	-
36.6	H.v.sonst.Erzeugnissen ...	4	-	4	1	-	1	5	-
36.61	H.v.Phasiaschmuck	-	-	-	-	-	-	-	-
36.62	H.v.Besen u.Bürsten	4	-	4	1	-	1	5	-
36.63	H.v.Erzeugnissen ang	-	-	-	-	-	-	-	-
37	Recycling	6 430	-	6 430	-	-	-	6 430	183
37.10	Recycling v.Schrott	6 430	-	6 430	-	-	-	6 430	183
37.20	Recycling v.nichtmetall. Altmet.u.Reststoffen ...	-	-	-	-	-	-	-	-

1) Klassifikation der Wirtschaftszweige, Ausgabe 1993 (WZ 93).
2) Siehe Erläuterungen in der Einführung.

1 Betriebe
1.6 Heizöl- und Gasverbrauch
1.6.1 Im 2. Vierteljahr 2001
Deutschland

Land Hauptgruppen	Heizölverbrauch				Gasverbrauch		
	leicht	mittel- schwer, schwer	Insgesamt		Ortsgas Kok. Gas	Erdfgas Erdölgas	Insgesamt
	Tonnen		TJ 1)		1 000 kWh		
Baden-Württemberg	92 330	68 380	160 710	6 749	-	5 238 099	5 238 099
Bayern	100 867	100 309	201 176	8 423	.	.	7 948 073
Berlin	14 070	304	14 374	613	-	274 876	274 876
Brandenburg	10 174	28 223	38 397	1 593	.	.	2 176 163
Bremen	52 008	2 142	.	.	.
Hamburg	25 052	1 031	.	.	.
Hessen	26 662	9 500	36 162	1 528	-	4 090 138	4 090 138
Mecklenburg-Vorpommern
Niedersachsen	27 801	122 361	150 162	6 208	.	.	11 712 546
Nordrhein-Westfalen	234 889	706 650	941 539	39 026	3 004 533	20 480 212	23 484 745
Rheinland-Pfalz	22 896	18 820	41 716	1 750	-	9 325 113	9 325 113
Saarland	4 449	4 306	8 755	367	949 448	604 340	1 553 788
Sachsen	20 487	4 606	25 093	1 064	-	2 566 443	2 566 443
Sachsen-Anhalt
Schleswig-Holstein	9 171	229 697	238 868	9 816	382	1 411 669	1 412 051
Thüringen	7 752	3 208	10 960	463	.	.	1 229 259
Deutschland	597 780	1 618 197	2 215 977	91 924	4 818 639	73 913 165	78 731 804
Früheres Bundesgebiet	539 446	1 330 428	1 869 874	77 626	4 801 891	62 224 690	67 026 581
Neue Länder und Berlin-Ost	58 334	287 769	346 103	14 299	16 748	11 688 475	11 705 223
Vorleistungsgüterproduzenten							
Deutschland	396 069	1 592 868	1 988 937	82 271	4 603 624	61 489 840	66 093 464
Früheres Bundesgebiet	359 671	1 305 999	1 665 670	68 946	4 588 715	51 002 511	55 591 226
Neue Länder und Berlin-Ost	36 398	286 869	323 267	13 325	14 908	10 487 329	10 502 238
Investitionsgüterproduzenten							
Deutschland	67 233	3 374	70 607	3 010	53 757	3 824 834	3 878 591
Früheres Bundesgebiet	61 892	3 218	65 110	2 775	53 166	3 532 764	3 585 930
Neue Länder und Berlin-Ost	5 341	156	5 497	235	591	292 070	292 661
Gebrauchsgüterproduzenten							
Deutschland	10 964	682	11 646	496	6 699	238 062	244 761
Früheres Bundesgebiet	10 144	668	10 812	461	6 699	217 197	223 896
Neue Länder und Berlin-Ost	820	14	834	36	-	20 865	20 865
Verbrauchsgüterproduzenten							
Deutschland	129 514	21 273	144 787	6 148	154 559	8 360 429	8 514 988
Früheres Bundesgebiet	107 739	20 543	128 282	5 444	153 311	7 472 218	7 625 529
Neue Länder und Berlin-Ost	15 775	730	16 505	704	1 248	888 211	889 459

1) Siehe Erläuterungen in der Einführung.

1 Betriebe
1.6 Heizöl- und Gasverbrauch
1.6.1 Im 2. Vierteljahr 2001

Deutschland

Nr. der Klassi- fikation 1)	Wirtschaftsgliederung	Heizölverbrauch				Gasverbrauch		
		leicht	mittel- schwer, schwer	Insgesamt		Ortsgas Kok. Gas	Erdgas Erdölgas	Insgesamt
		Tonnen		TJ 2)		1 000 kWh		
C	Bergbau u. Gew. v. Steinen u. Erden	27 983	8 159	36 142	1 530	140 228	2 129 538	2 269 766
CA	Kohlenbergbau, Torfgew., Gew. v. Erdöl u. Erdgas usw.	6 981	4 577	11 558	486	139 948	1 660 060	1 799 998
10	Kohlenbergbau, Torf- gewinnung	6 966	4 577	11 543	485	139 948	1 291	141 239
10.10	Steinkohlenbergbau u. -brikettherstellung	6 276	4 570	10 846	456	139 948	-	139 948
10.20	Braunkohlenbergbau u. -brikettherstellung	442	-	442	19	-	-	-
10.30	Torfgewinnung u. -veredlung	248	7	255	11	-	1 291	1 291
11	Gew. v. Erdöl u. Erdgas Erbrg. verb. Dienstleistg.	15	-	15	1	-	1 658 759	1 658 759
11.10	Gew. v. Erdöl u. Erdgas
11.20	Erbrg. v. Dienstleistg. bei d. Gew. v. Erdöl u. Erdgas
12.00	Bergbau a. Uran-u. Thoriumerze	-	-	-	-	-	-	-
CB	Erzbergbau, Gew. v. Steinen u. Erden, sonst. Bergbau ..	21 002	3 582	24 584	1 044	280	469 488	469 768
13	Erzbergbau	-	-	-	-	-	-	-
13.10	Eisenerzbergbau	-	-	-	-	-	-	-
13.20	NE-Metallerzbergbau (oh. Uran-u. Thoriumerze)	-	-	-	-	-	-	-
14	Gew. v. Steinen u. Erden, sonst. Bergbau	21 002	3 582	24 584	1 044	280	469 488	469 768
14.1	Gew. v. Natursteinen	1 161	1 860	3 021	126	280	142 703	142 983
14.11	Gew. v. Naturwerksteinen u. Natursteinen ang.
14.12	Gew. v. Kalk, Dolom., Gips- u. Anhydritstein, Kreide .	1 083	1 860	2 953	123	280	142 683	142 863
14.13	Gew. v. Schiefer
14.2	Gew. v. Kies, Sand, Ton u. Kaolin	19 070	1 722	20 792	895	-	254 958	254 958
14.21	Gew. v. Kies u. Sand	17 541	974	18 515	789	-	134 133	134 133
14.22	Gew. v. Ton u. Kaolin	1 529	748	2 277	96	-	120 825	120 825
14.30	Bergbau a. chemische u. Düngemittelminerale ..	96	-	96	4	-	4 906	4 906
14.40	Gew. v. Salz	244	-	244	10	-	58 019	58 019
14.50	Gew. v. Steinen u. Erden ang. sonst. Bergbau	431	-	431	18	-	8 902	8 902
D	Verarbeitendes Gewerbe ...	569 797	1 810 038	2 179 835	90 395	4 678 411	71 783 627	76 462 038
DA	Ernährungsgewerbe u. Tabakverarbeitung	111 984	33 018	145 002	6 137	121 887	6 482 306	6 604 183
15	Ernährungsgewerbe	109 902	33 018	142 920	6 048	121 887	6 385 874	6 507 761
15.1	Schlachten u. Fleisch- verarbeitung	15 070	1 386	16 456	700	20 038	877 143	897 181
15.11	Schlachten (oh. Schlachten v. Geflügel)	1 398	67	1 465	63	9 862	187 222	197 084
15.12	Schlachten v. Geflügel	1 853	14	1 867	80	1 067	24 714	25 781
15.13	Fleischverarbeitung	11 819	1 305	13 124	558	9 109	685 207	674 316

1) Klassifikation der Wirtschaftszweige, Ausgabe 1993 (WZ 93).
2) Siehe Erläuterungen in der Einführung.

1 Betriebe
1.6 Heizöl- und Gasverbrauch
1.6.1 Im 2. Vierteljahr 2001

Deutschland

Nr. der Klas- sifikation 1)	Wirtschaftsgliederung	Heizölverbrauch				Gasverbrauch		
		leicht	mittel- schwer, schwer	Insgesamt		Ortsgas Kok. Gas	Erdgas Erdölgas	Insgesamt
		Tonnen		TJ 2)		1 000 kWh		
15.20	Fischverarbeitung	917	31	948	40	-	49 590	49 590
15.3	Obst-u.Gemüsever- arbeitung	14 137	1 977	16 114	685	12 596	494 939	507 535
15.31	Verarb.v.Kartoffeln	1 918	843	2 761	117	10 656	298 411	309 067
15.32	H.v.Frucht-u.Gemüse- säften	8 772	1 087	9 859	419	-	92 765	92 765
15.33	Verarb.v.Obst u. Gemüse ang	3 447	47	3 494	149	1 940	103 763	105 703
15.4	H.v.pflanzlichen u. tierischen Ölen u.Fetten	515	7 060	7 575	312	3 000	568 865	571 865
15.41	H.v.rohen Ölen u.Fetten ..	99	3 728	3 827	157	-	344 895	344 895
15.42	H.v.raffinierten Ölen u. Fetten	221	3 183	3 404	140	3 000	189 122	192 122
15.43	H.v.Margarine u.ä. Nahrungsfetten	195	149	344	14	-	34 848	34 848
15.5	Milchverarbeitung	11 698	2 821	14 519	615	10 121	1 094 759	1 104 880
15.51	Milchverarbeitung (oh.H.v.Speiseeis)	11 461	2 821	14 272	605	10 121	1 073 936	1 084 057
15.52	H.v.Speiseeis	247	-	247	11	-	20 823	20 823
15.6	Mehl-u.Schälmühlen,H.v. Stärke u.Stärkeerzeugn.	1 724	10 697	12 421	513	41 126	339 011	380 137
15.61	Mehl-u.Schälmühlen	1 071	24	1 095	47	-	104 445	104 445
15.62	H.v.Stärke u.Stärke- erzeugnissen	653	10 673	11 326	466	41 126	234 566	275 692
15.7	H.v.Futtermitteln	5 356	133	5 489	234	-	113 152	113 152
15.71	H.v.Futtermitteln f. Nutztiere	4 629	106	4 735	202	-	59 483	59 483
15.72	H.v.Futtermitteln f. sonst.Tiere	727	27	754	32	-	53 669	53 669
15.8	Sonst.Ernährungsgewerbe (oh.Getränkherstellung)	36 552	5 863	42 415	1 802	10 483	1 743 046	1 753 529
15.81	H.v.Backwaren (oh.Dauer- backwaren)	17 606	345	17 951	766	4 232	480 972	485 204
15.82	H.v.Dauerbackwaren	1 076	95	1 171	50	1 956	177 138	179 094
15.83	Zuckerindustrie	1 986	4 573	6 559	272	-	256 189	256 189
15.84	H.v.Süßwaren(oh.Dauer- backwaren)	3 634	17	3 651	156	3 805	159 145	162 950
15.85	H.v.Teigwaren	1 646	-	1 646	70	-	8 636	8 636
15.86	Verarb.v.Kaffee u.Tee, H.v.Kaffee-Ersatz	6 097	341	6 438	274	-	282 463	282 463
15.87	H.v.Würzen u.Sößen	1 008	-	1 008	43	490	78 503	78 993
15.88	H.v.homogenisierten u. diätetischen Nahrungsm.	282	-	282	12	-	30 784	30 784
15.89	H.v.sonst.Nahrungsmit- teln (oh.Getränke)	3 217	492	3 709	158	-	269 216	269 216
15.9	Getränkherstellung	23 933	3 050	26 983	1 147	24 523	1 105 369	1 129 892
15.91	H.v.Spirituosen	793	6	799	34	731	13 610	14 341
15.92	Alkoholbrennerei	-	706	706	29	-	13 721	13 721
15.93	H.v.Wein a.frischen Trauben	572	9	581	25	-	6 860	6 860
15.94	H.v.Apfelwein u.sonst. Fruchtweinen

1) Klassifikation der Wirtschaftszweige, Ausgabe 1993 (WZ 93).
2) Siehe Erläuterungen in der Einführung.

1 Betriebe
1.6 Heizöl- und Gasverbrauch
1.6.1 Im 2. Vierteljahr 2001
Deutschland

Nr. der Klas- sifika- tion 1)	Wirtschaftsgliederung	Heizölverbrauch			Gasverbrauch		
		leicht	mittel- schwer, schwer	Insgesamt	Ortsgas Kok. Gas	Erdgas Erdölgas	Insgesamt
		Tonnen		TJ 2)	1 000 kWh		
15.95	H.v.Wermutwein u.sonst. aromatisierten Weinen
15.96	H.v.Bier	11 768	2 273	14 041	596	16 765	691 841
15.97	H.v.Malz	1 722	-	1 722	74	-	236 687
15.98	Mineralbrunnen,H.v. Erfrischungsgetränken ..	8 675	56	8 731	373	7 027	156 938
16.00	Tabakverarbeitung	2 082	-	2 082	89	-	96 432
08	Textil-u.Bekleidungs- gewerbe	15 110	5 498	20 608	871	18 461	1 190 470
17	Textilgewerbe	12 183	5 474	17 657	745	18 019	1 124 249
17.1	Spinnstoffaufbereitung u.Spinnerei	1 002	941	1 943	81	-	72 460
17.11	Baumwollaufbereitung u. -spinnerei	389	354	743	31	-	31 182
17.12	Wollaufbereitung u. Streichgarnspinnerei
17.13	Wollaufbereitung u. Kammgarnspinnerei	231	437	668	28	-	22 753
17.14	Flachsaufbereitung u. -spinnerei
17.15	Zwirnen u.Texturieren v. Filamentgarnen usw	66	-	66	3	-	5 526
17.16	Nähgarnfertigung	174	-	174	7	-	12 112
17.17	Sonst.Spinnstoffaufbe- reitung u.Spinnerei
17.2	Weberei	2 411	1 782	4 193	176	1 643	235 288
17.21	Baumwollweberei	1 471	1 560	3 031	127	1 643	151 820
17.22	Streichgarnweberei	23	-	23	1	-	882
17.23	Kammgarnweberei	200	222	422	18	-	38 536
17.24	Seiden-u.Filamentgarn- weberei	316	-	316	14	-	34 683
17.25	Sonst.Weberei	401	-	401	17	-	9 367
17.30	Textilveredlung	3 820	746	4 566	194	14 284	462 824
17.40	H.v.konfektion.Textil- waren (oh.Bekleidung) ..	853	251	1 104	47	1 774	46 596
17.5	Sonst.Textilgewerbe (oh.H.v.Maschenware) ...	2 545	1 679	4 224	178	-	263 552
17.51	H.v.Teppichen	844	1 275	2 119	88	-	93 759
17.52	H.v.Seilerwaren	53	-	53	2	-	283
17.53	H.v.Vliesstoff,Erzeugn. daraus (oh.Bekleidung) .	166	-	166	7	-	67 213
17.54	Textilgewerbe ang	1 482	404	1 886	80	-	102 297
17.60	H.v.gewirktem u. gestricktem Stoff	509	-	509	22	-	33 340
17.7	H.v.gewirkten u.ge- strickten Fertigerzeugn.	1 043	75	1 118	48	318	10 189
17.71	H.v.Strumpfwaren	533	72	605	26	-	6 402
17.72	H.v.Pullovern,Strick- jacken u.ä.	510	3	513	22	318	3 787

1) Klassifikation der Wirtschaftszweige, Ausgabe 1993 (WZ 93).
2) Siehe Erläuterungen in der Einführung.

1 Betriebe

1.6 Heizöl- und Gasverbrauch
1.6.1 im 2. Vierteljahr 2001
Deutschland

Nr.der Klas- sifika- tion 1)	Wirtschaftsgliederung	Heizölverbrauch				Gasverbrauch		
		leicht	mittel- schwer, schwer	Insgesamt		Ortsgas Kok. Gas	Erdgas Erdölgas	Insgesamt
		Tonnen		TJ 2)		1 000 kWh		
18	Bekleidungsgewerbe	2 927	24	2 951	126	442	66 221	66 663
18.10	H.v.Lederbekleidung	12	-	12	1	-	136	136
18.2	H.v.Bekleidung (oh. Lederbekleidung)	2 915	24	2 939	126	442	65 647	66 089
18.21	H.v.Arbeits-u.Berufs- bekleidung	68	-	68	3	-	1 901	1 901
18.22	H.v.Oberbekleidg.(oh.Ar- beits-u.Berufsbekleidg.)	1 716	17	1 733	74	442	32 656	33 098
18.23	H.v.Wäsche	771	7	778	33	-	25 162	25 162
18.24	H.v.sonst.Bekleidg.u. Bekleidungszubehör	360	-	360	15	-	5 928	5 928
18.30	Zurichtung u.Färben v. Fellen,H.v.Pelzwaren ...	-	-	-	-	-	438	438
DC	Ledergewerbe	2 463	122	2 585	110	137	30 338	30 475
19	Ledergewerbe	2 463	122	2 585	110	137	30 338	30 475
19.10	Ledererzeugung	1 463	122	1 585	68	-	21 925	21 925
19.20	Lederverarb.(oh.H.v.Le- derbekleidung u.Schuhen)	302	-	302	13	-	1 393	1 393
19.30	H.v.Schuhen	698	-	698	30	137	7 020	7 157
DD	Holzgewerbe (oh.H.v. Möbeln)	10 855	8 967	19 822	832	61 072	556 339	617 411
20	Holzgewerbe (oh.H.v. Möbeln)	10 855	8 967	19 822	832	61 072	556 339	617 411
20.10	Säge-,Möbel-u.Holz- imprägnierwerke	1 933	16	1 949	83	25	44 019	44 044
20.20	Furnier-,Sperrh.-,Holz- faserpl.-u.-spanpl.Werke	5 322	8 928	14 250	594	59 880	490 722	550 602
20.30	H.v.Konstr.-,Fertigb.t., Ausbauelement.u.s.s.Holz	2 907	13	2 920	125	915	8 290	9 205
20.40	H.v.Verpackungsmitteln u.Lagerbehältern s.Holz	322	10	332	14	252	620	872
20.5	H.v.Holzwaren ang,Kork-, Flecht-u.Kortwaren	371	-	371	16	-	12 688	12 688
20.51	H.v.Holzwaren ang, Veredlg.v.Holzwaren	356	-	356	15	-	4 388	4 388
20.52	H.v.Kork-,Flecht-u. Kortwaren	15	-	15	1	-	8 300	8 300
DE	Papier-,Verlags-u. Druckgewerbe	21 515	18 218	39 733	1 666	64 293	8 206 930	8 271 223
21	Papiergewerbe	15 034	18 142	33 176	1 386	57 089	7 374 338	7 431 427
21.1	H.v.Holzstoff,Zellstoff, Papier,Karton u.Pappe ..	6 353	16 765	23 118	959	-	5 768 097	5 768 097
21.11	H.v.Holzstoff u. Zellstoff	553	-	553	24	-	74 064	74 064
21.12	H.v.Papier,Karton u. Pappe	5 800	16 765	22 565	936	-	5 694 033	5 694 033
21.2	Papier-,Karton-u.Pappe- verarbeitung	8 681	1 377	10 058	427	57 089	1 606 241	1 663 330
21.21	H.v.Wallpapier u.-pappe, Verpackungsmitteln	5 809	29	5 838	249	90	757 502	757 592
21.22	H.v.Haushalts-u.Hygiene- art.s.Zellstoff u.Papier	588	1 261	1 849	77	56 638	683 224	739 862
21.23	H.v.Schreibwaren,Büro- bedarf s.Papier u.Pappe	699	51	750	32	80	9 270	9 350

1) Klassifikation der Wirtschaftszweige, Ausgabe 1993 (WZ 93).
2) Siehe Erläuterungen in der Einführung.

1 Betriebe
1.6 Heizöl- und Gasverbrauch
1.6.1 im 2. Vierteljahr 2001

Deutschland

Nr. der Klassi- fikation 1)	Wirtschaftsgliederung	Heizölverbrauch				Gasverbrauch		
		leicht	mittel- schwer, schwer	Insgesamt		Ortsgas Kok. Gas	Erdgas Erdölgas	Insgesamt
		Tonnen		TJ 2)		1 000 kWh		
21.24	H.v. Tapeten	201	-	201	9	-	66 186	66 186
21.25	H.v. sonst. Waren aus Papier, Karton u. Pappe ..	1 384	36	1 420	61	281	90 059	90 340
22	Verlags-, Druckgewerbe, Vervielfältigung	6 481	76	6 557	280	7 204	832 592	839 796
22.1	Verlagsgewerbe	2 656	1	2 657	114	1 369	77 912	79 281
22.11	Buchverlag u. Musikverlag ..	1 773	-	1 773	76	1 325	15 871	17 196
22.12	Zeitungsverlag	657	1	658	28	-	50 391	50 391
22.13	Zeitschriftenverlag	130	-	130	6	44	10 079	10 123
22.14	Verlag v. bespielten Tonträgern	4	-	4	-	-	240	240
22.15	Sonst. Verlagsgewerbe	92	-	92	4	-	1 391	1 391
22.2	Druckgewerbe	3 719	75	3 794	162	5 835	747 310	753 145
22.21	Zeitungsdruckerei	164	-	164	7	-	33 420	33 420
22.22	Druckerei (oh. Zeitungs- druckerei)	3 222	60	3 282	140	5 835	897 840	703 675
22.23	Druckweiterverarbeitung ..	211	12	223	10	-	11 022	11 022
22.24	Satzherstellung u. Reproduktion	109	3	112	5	-	4 766	4 766
22.25	Sonst. Druckgewerbe	13	-	13	1	-	262	262
22.3	Vervielf. v. besp. Ton-, Bild- u. Datenträgern	106	-	106	5	-	7 370	7 370
22.31	Vervielfältigung v. bespielten Tonträgern ..	91	-	91	4	-	7 058	7 058
22.32	Vervielfältigung v. bespielten Bildträgern ..	14	-	14	1	-	199	199
22.33	Vervielfältigung v. bespielten Datenträgern	1	-	1	-	-	113	113
DF	Kokerei, Mineralölverar- beitung, H.v. Brutstoffen	8 688	612 571	621 259	25 505	978 551	972 113	1 950 664
23	Kokerei, Mineralölverar- beitung, H.v. Brutstoffen	8 688	612 571	621 259	25 505	978 551	972 113	1 950 664
23.10	Kokerei	110	-	110	5	856 066	-	856 066
23.20	Mineralölverarbeitung	8 504	612 571	621 075	25 498	322 485	970 719	1 293 204
23.30	H.u. Verarb. v. Spalt- u. Brutstoffen	74	-	74	3	-	1 394	1 394
06	Chemische Industrie	177 988	514 340	692 328	28 705	219 864	26 633 676	26 853 540
24	Chemische Industrie	177 988	514 340	692 328	28 705	219 864	26 633 676	26 853 540
24.1	H.v. chemischen Grund- stoffen	160 875	453 167	614 042	25 464	209 980	23 130 288	23 340 288
24.11	H.v. Industriegasen	147	-	147	6	-	330 940	330 940
24.12	H.v. Farbstoffen u. Pigmenten	387	-	387	17	122 819	474 308	597 127
24.13	H.v. sonst. anorganischen Grundstoffen u. Chemik. ..	2 291	2 751	5 042	211	39 889	2 347 793	2 387 682
24.14	H.v. sonst. organischen Grundstoffen u. Chemik. ..	150 504	269 815	420 319	17 488	1 903	5 518 735	5 520 638
24.15	H.v. Düngemitteln u. Stickstoffverbindungen ..	691	171 823	172 514	7 080	-	3 826 444	3 826 444
24.16	H.v. Kunststoff in Pri- märformen	6 855	8 778	15 633	653	45 369	10 629 981	10 675 350

1) Klassifikation der Wirtschaftszweige, Ausgabe 1993 (WZ 93).
2) Siehe Erläuterungen in der Einführung.

1 Betriebe
1.6 Heizöl- und Gasverbrauch
1.6.1 Im 2. Vierteljahr 2001

Deutschland

Nr. der Klas- sifikation 1)	Wirtschaftsgliederung	Heizölverbrauch			Gasverbrauch		
		leicht	mittelschwer, schwer	Insgesamt	Ortsgas Kok. Gas	Erdgas Erdölgas	Insgesamt
		Tonnen		TJ 2)	1 000 kWh		
24.17	H.v. synthetischem Kautschuk in Primärformen ..	-	-	-	-	2 085	2 085
24.20	H.v. Schädlingsbekämpfungs-u. Pflanzenschutzm.	291	448	739	31	6 772	6 772
24.30	H.v. Anstrichmitteln, Druckfarben u. Kitten ...	3 823	343	4 166	177	255 167 403	167 658
24.4	H.v. pharmazeut. Erzeugn. ..	4 035	9 132	13 167	547	1 298 1 403 125	1 404 423
24.41	H.v. pharmazeut. Grundstoffen	154	8 565	8 719	358	- 126 950	126 950
24.42	H.v. pharmazeut. Spezialitäten u. sonst. Erzeugn. .	3 881	567	4 448	189	1 298 1 276 175	1 277 473
24.5	H.v. Seifen, Wasch-, Reinigungs-u. Körperpflegem. .	2 511	33	2 544	109	8 331 252 200	260 531
24.51	H.v. Seifen, Wasch-, Reinigungs-u. Poliermitteln ..	1 240	23	1 263	54	8 286 205 266	213 552
24.52	H.v. Duft- u. Körperpflegemitteln	1 271	10	1 281	55	45 46 934	46 979
24.6	H.v. sonst. chemischen Erzeugnissen	6 416	51 100	57 516	2 371	- 1 176 793	1 176 793
24.61	H.v. pyrotechnischen Erzeugnissen	838	-	838	36	- 19 161	19 161
24.62	H.v. Klebstoffen u. Gelatine	440	977	1 417	59	- 636 137	636 137
24.63	H.v. etherischen Ölen	176	2 295	2 471	102	- 4 041	4 041
24.64	H.v. fotochemischen Erzeugnissen	104	700	804	33	- 8 609	8 609
24.65	H.v. unbespielten Ton-, Bild- u. Datenträgern	76	-	76	3	- 21 318	21 318
24.66	H.v. chemischen Erzeugnissen ang	4 782	47 128	51 910	2 138	- 487 527	487 527
24.70	H.v. Chemiefasern	37	117	154	6	- 497 097	497 097
DM	H.v. Gummi- u. Kunststoffwaren	31 858	5 605	37 463	1 591	9 015 1 468 425	1 477 440
25	H.v. Gummi- u. Kunststoffwaren	31 858	5 605	37 463	1 591	9 015 1 468 425	1 477 440
25.1	H.v. Gummiwaren	4 333	574	4 907	209	4 394 557 771	562 165
25.11	H.v. Bereifungen	217	-	217	9	- 233 034	233 034
25.12	Runderneuerung v. Bereifungen	579	-	579	25	- 4 836	4 836
25.13	H.v. sonst. Gummiwaren	3 537	574	4 111	175	4 394 319 901	324 295
25.2	H.v. Kunststoffwaren	27 525	5 031	32 556	1 382	4 621 910 654	915 275
25.21	H.v. Platten, Folien usw. a. Kunststoff	8 573	3 919	12 492	527	1 474 438 696	440 170
25.22	H.v. Verpackungsmitteln a. Kunststoff	2 496	120	2 616	112	10 74 525	74 535
25.23	H.v. Baubedarfsartikeln a. Kunststoff	6 568	14	6 582	281	1 349 54 744	56 093
25.24	H.v. sonst. Kunststoffwaren	9 888	978	10 866	462	1 788 342 689	344 477
DI	Glasgewerbe, Keramik, Verarb. v. Steinen u. Erden	43 650	134 642	178 292	7 389	99 233 8 592 759	8 691 992
26	Glasgewerbe, Keramik, Verarb. v. Steinen u. Erden	43 650	134 642	178 292	7 389	99 233 8 592 759	8 691 992
26.1	H.u. Verarb. v. Glas	3 317	59 247	62 564	2 573	31 614 3 470 019	3 501 633

1) Klassifikation der Wirtschaftszweige, Ausgabe 1993 (WZ 93).
2) Siehe Erläuterungen in der Einführung.

1 Betriebe
 1.6 Heizöl- und Gasverbrauch
 1.6.1 Im 2. Vierteljahr 2001
 Deutschland

Nr. der Klas- sifika- tion 1)	Wirtschaftsgliederung	Heizölverbrauch				Gasverbrauch		
		leicht	mittel- schwer, schwer	Insgesamt		Ortsgas Kok. Gas	Erdgas Erdölgas	Insgesamt
		Tonnen		TJ 2)		1 000 kWh		
26.11	H.v.Flechglas	29	12 974	13 003	534	-	1 014 679	1 014 679
26.12	Veredlg.u.Verarb.v. Flechglas	970	334	1 304	55	316	76 373	76 689
26.13	H.v.Hohiglas	349	45 926	46 275	1 899	31 298	1 644 289	1 675 587
26.14	H.v.Glasfaser	24	-	24	1	-	279 163	279 163
26.15	H.,Veredlg.u.Verarb.v. sonst.Glas,techn.Glasw.	1 945	13	1 958	84	-	455 515	455 515
26.2	Keramik (oh.Ziegelei u. Baukeramik)	1 242	12	1 254	54	6 397	905 142	911 539
26.21	H.v.keramischen Haus- haltsw.u.Ziergegenst. ..	199	-	199	9	-	233 914	233 914
26.22	H.v.Sanitärkeramik	62	-	62	3	128	111 204	111 332
26.23	H.v.Isolatoren u. Isolierteilen a.Keramik	85	-	85	4	-	128 252	128 252
26.24	H.v.keramischen Erzeugn. f.sonst.techn.Zwecke ...	65	-	65	3	-	47 104	47 104
26.25	H.v.keramischen Erzeugnissen ang	26	-	26	1	-	49 521	49 521
26.26	H.v.feuerfesten keramischen Werkstoffen	805	12	817	35	6 269	335 147	341 416
26.30	H.v.keramischen Hand-u. Bodenfliesen u.-platten	187	337	524	22	-	438 735	438 735
26.40	Ziegelei,H.v.sonst. Baukeramik	4 045	7 652	11 697	487	15 576	1 908 342	1 923 918
26.5	H.v.Zement,Kalk u. gebranntem Gips	5 129	53 040	58 169	2 395	27 525	608 710	636 235
26.51	H.v.Zement	3 659	41 949	45 608	1 878	27 525	89 487	117 012
26.52	H.v.Kalk	495	8 268	8 763	360	-	417 568	417 568
26.53	H.v.gebranntem Gips	975	2 823	3 798	158	-	101 655	101 655
26.6	H.v.Erzeugnissen a. Beton,Zement u.Gips	17 138	6 814	23 952	1 012	17 432	783 186	800 598
26.61	H.v.Betonerzeugnissen f. d.Bau u.Kalksandsteinen	11 534	3 128	14 660	621	3 689	299 082	302 751
26.62	H.v.Gipserzeugnissen f. d.Bau	406	3 175	3 581	148	13 434	345 483	358 917
26.63	H.v.Transportbeton	1 050	35	1 085	46	-	2 033	2 033
26.64	H.v.Mörtel	2 446	155	2 601	111	329	92 762	93 091
26.65	H.v.Faserzementwaren	1 030	259	1 289	55	-	6 462	6 462
26.66	H.v.Erzeugnissen a. Beton,Zement u.Gips ang	672	64	736	31	-	37 344	37 344
26.70	Be-u.Verarb.v.Natur- steinen ang	864	5	869	37	-	2 311	2 311
26.8	H.v.sonst.Mineral- erzeugnissen	11 728	7 535	19 263	810	689	476 334	477 023
26.81	H.v.Mühl-,Polier-u.ß. Steinen,Schleifwerkzeug.	481	67	548	23	-	68 752	68 752
26.82	H.v.Mineraler- zeugnissen ang	11 247	7 468	18 715	787	689	407 582	408 271
DJ	Metallerzg.u.-bearb., H.v.Metallierzeugnissen .	55 467	272 141	327 608	13 535	3 027 427	12 212 387	15 239 814
27	Metallerzg.u.-bearbeitung.	21 633	271 380	293 013	12 059	2 972 134	10 065 641	13 037 775
27.10	Erzeugung v.Roheisen, Stahl,Ferrolleg.(EGKS) ..	525	261 366	261 891	10 747	2 896 933	5 965 799	8 762 732

1) Klassifikation der Wirtschaftszweige, Ausgabe 1993 (WZ 93).
 2) Siehe Erläuterungen in der Einführung.

1 Betriebe

1.6 Heizöl- und Gasverbrauch
1.6.1 im 2. Vierteljahr 2001
Deutschland

Nr. der Klas- sifikation 1)	Wirtschaftsgliederung	Heizölverbrauch				Gasverbrauch		
		leicht	mittel- schwer, schwer	Insgesamt		Ortsgas Kok. Gas	Erds- gas Erdöl-gas	Insgesamt
		Tonnen		TJ 2)		1 000 kWh		
27.2	H.v.Rohren	684	106	790	34	22 543	637 130	659 673
27.21	H.v.Rohren u.Rohrstücken a.Gußeisen	25	-	25	1	-	56 651	56 651
27.22	H.v.Stahlrohren u.Rohr- stücken a. Eisen u.Stahl	659	106	765	33	22 543	580 479	603 022
27.3	Sonst.erste Bearb.v.Ei- sen, Stahl, H.v.Ferroleg.	914	8	922	39	45 062	594 566	639 628
27.31	H.v.Blankstahl	184	-	184	8	425	19 295	19 720
27.32	H.v.Kaltband unter 500 mm Breite	462	7	469	20	34 539	157 232	191 771
27.33	H.v.Kaltprofilen	23	-	23	1	3 337	1 666	5 003
27.34	H.v.gezogenem Draht	226	1	227	10	6 761	88 384	95 145
27.35	Erste Bearb.v.Eisen u. Stahl ang, H.v.Ferroleg.	19	-	19	1	-	327 989	327 989
27.4	Erzeugung u.erste Bearb. v.NE-Metallen	11 805	9 603	21 408	898	2 630	2 254 375	2 257 005
27.41	Erzeugung u.erste Bearb. v.Edelmetallen	168	-	168	7	-	5 082	5 082
27.42	Erzeugung u.erste Bearb. v.Aluminium	7 712	2 658	10 370	438	-	1 623 899	1 623 899
27.43	Erzeugung u.erste Bearb. v.Blei, Zink u.Zinn	2 684	-	2 684	115	1 297	132 679	133 976
27.44	Erzeugung u.erste Bearb. v.Kupfer	1 058	6 945	8 003	330	1 333	444 485	445 818
27.45	Erzeugung u.erste Bearb. v.sonst.NE-Metallen	183	-	183	8	-	48 230	48 230
27.5	Gießereiindustrie	7 705	297	8 002	341	4 966	713 771	718 737
27.51	Eisengießerei	2 626	162	2 788	119	30	251 323	251 353
27.52	Stahlgießerei	553	98	651	28	-	119 369	119 369
27.53	Leichtmetallgießerei	3 772	17	3 789	162	4 815	303 821	308 636
27.54	Buntmetallgießerei	754	20	774	33	121	39 258	39 379
28	H.v.Metallerzeugnissen ...	33 834	761	34 595	1 476	55 293	2 146 746	2 202 039
28.1	Stahl-u.Leichtmetallbau ..	6 058	155	6 213	265	8 148	132 611	140 759
28.11	H.v.Stahl-u.Leicht- metallkonstruktionen ...	4 451	105	4 556	194	6 927	105 208	112 135
28.12	H.v.Ausbauelementen a. Stahl u.Leichtmetall ...	1 607	50	1 657	71	1 221	27 403	28 624
28.2	Kessel-u.Behälterbau (oh.H.v.Dampfkesseln) ..	1 619	-	1 619	69	77	77 073	77 150
28.21	H.v.Tanks u.Sammel- behältern	745	-	745	32	77	23 599	23 676
28.22	H.v.Zentralheizungs- Heizkörpern u.-kesseln .	874	-	874	37	-	53 474	53 474
28.30	H.v.Dampfkesseln (oh. Zentralheizungskessel) .	360	1	361	15	399	12 475	12 874
28.40	H.v.Schmiede-, Press-, Zieh-, Stanzteilen u.ä. .	4 231	12	4 243	181	9 226	596 432	605 658
28.5	Oberfläch.veredlg., Wär- mebehandlg., Mechanik ang	9 410	194	9 604	410	9 823	510 688	520 511
28.51	Oberfläch.veredlg.u. Wärmebehandlung	7 169	170	7 339	313	9 447	482 882	492 329
28.52	Mechanik ang	2 241	24	2 265	97	376	27 806	28 182

1) Klassifikation der Wirtschaftszweige, Ausgabe 1993 (WZ 93).
2) Siehe Erläuterungen in der Einführung.

1 Betriebe
1.6 Heizöl- und Gasverbrauch
1.6.1 Im 2. Vierteljahr 2001

Deutschland

Nr. der Klas- sifika- tion 1)	Wirtschaftsgliederung	Heizölverbrauch				Gasverbrauch		
		leicht	mittel- schwer, schwer	Insgesamt		Ortsgas Kok. Gas	Erdgas Erdöl	Insgesamt
		Tonnen		TJ 2)		1 000 kWh		
28.6	H.v. Schneidw., Werkzeug., Schlüssern u. Beschlägen	5 620	119	5 739	245	2 753	151 584	154 317
28.61	H.v. Schneidwaren u. Bestecken	166	-	166	7	32	6 555	6 587
28.62	H.v. Werkzeugen	2 776	42	2 818	120	1 275	75 921	77 196
28.63	H.v. Schlüssern u. Beschlägen	2 678	77	2 755	118	1 446	69 088	70 534
28.7	H.v. sonst. EBM-Waren	6 536	280	6 816	291	24 867	665 903	690 770
28.71	H.v. Behältern a. Eisen u. Stahl	81	219	300	12	-	30 854	30 854
28.72	H.v. Verdeckungen u. Verschlüssen a. Metall ..	140	-	140	6	175	212 343	212 518
28.73	H.v. Drahtwaren	445	-	445	19	1 004	38 152	39 156
28.74	H.v. Schrauben, Nieten, Ketten u. Federn	1 807	28	1 835	78	20 436	231 348	251 784
28.75	H.v. EBM-Waren ang	4 063	33	4 096	175	3 252	153 406	156 658
DK	Maschinenbau	37 671	2 778	40 449	1 723	19 350	1 428 655	1 448 005
29	Maschinenbau	37 671	2 778	40 449	1 723	19 350	1 428 655	1 448 005
29.1	H.v. Masch. f. d. Erzeugung u. Nutzung v. mech. Energie	8 284	1 198	9 482	403	3 121	453 597	456 718
29.11	H.v. Verbrenn. mot. u. Turb. (oh. Straßenfahrz. u. ä.)	494	28	522	22	242	81 217	81 459
29.12	H.v. Pumpen u. Kompressoren	2 301	836	3 137	133	365	62 303	62 668
29.13	H.v. Armaturen	2 612	301	2 913	124	54	79 314	79 368
29.14	H.v. Lagern, Getrieben, Zahnradern, Antriebselen.	2 877	39	2 910	124	2 460	230 763	233 223
29.2	H.v. sonst. Maschinen f. unspezifische Verwendung	11 086	205	11 291	482	3 629	315 140	318 769
29.21	H.v. Öfen u. Brennern	884	15	879	38	-	11 860	11 860
29.22	H.v. Hebezeugen u. Fördermitteln	4 295	119	4 414	188	2 488	87 973	90 461
29.23	H.v. Kälte- u. Lufttechn. Erzeugn. f. gewerbli. Zwecke	2 177	36	2 213	94	296	49 127	49 423
29.24	H.v. Maschinen f. unspezi- fische Verwendung ang ..	3 750	35	3 785	162	845	166 180	167 025
29.3	H.v. land- u. forstw. Maschinen	1 649	172	1 821	78	-	70 180	70 180
29.31	H.v. Ackerschleppern	113	-	113	5	-	19 194	19 194
29.32	H.v. sonst. land- u. forstw. Maschinen	1 536	172	1 708	73	-	50 986	50 986
29.40	H.v. Werkzeugmaschinen	5 383	179	5 562	237	402	107 339	107 741
29.5	H.v. Masch. f. sonst. best. Wirtschaftszweige	9 555	340	9 895	422	9 620	363 538	373 158
29.51	H.v. Masch. f. Metallerzeu- gung, Holzwerkseintr. usw.	184	13	197	8	201	17 641	17 842
29.52	H.v. Bergwerks-, Bau- u. Baustoffmaschinen	1 995	34	2 029	87	-	102 011	102 011
29.53	H.v. Masch. f. Ernährungs- gewerbe u. Tabakverarb. ..	810	9	819	35	4	16 079	16 083
29.54	H.v. Masch. f. d. Textil-, Bekleidg. - u. Ledergerber	1 658	79	1 737	74	2 514	50 516	53 030
29.55	H.v. Masch. f. d. Papier- gewerbe	487	-	487	21	1 659	15 993	17 652

1) Klassifikation der Wirtschaftszweige, Ausgabe 1993 (WZ 93).
2) Siehe Erläuterungen in der Einführung.

1 Betriebe
1.6 Heizöl- und Gasverbrauch
1.6.1 Im 2. Vierteljahr 2001

Deutschland

Nr. der Klas- sifikation 1)	Wirtschaftsgliederung	Heizölverbrauch				Gasverbrauch		
		leicht	mittel- schwer, schwer	Insgesamt		Ortsgas Kok. Gas	Erdgas Erdbigas	Insgesamt
		Tonnen		TJ 2)		1 000 kWh		
29.56	H.v.Masch.f.best.Wirt- schaftszweige ang	4 421	205	4 626	197	5 242	161 298	166 540
29.60	H.v.Waffen u.Munition	749	596	1 345	56	-	29 384	29 384
29.7	H.v.Haushaltsgeräten ang .	965	88	1 053	45	2 578	89 477	92 055
29.71	H.v_elektrischen Haushaltsgeräten	879	88	967	41	2 491	76 600	79 091
29.72	H.v.nichtelektrischen Heiz-,Koch-u.ä.Gerät.ang	86	-	86	4	87	12 877	12 964
DL	H.v.Büromasch.,Dv-Gerät. u.-eintr.;Elektrotech.usw	21 644	1 252	22 896	976	18 514	1 102 005	1 120 519
30.0	H.v.Büromasch.,Dv-Gerät. u.-eintr.	891	-	891	38	459	44 826	45 285
30.01	H.v.Büromaschinen	419	-	419	18	-	9 482	9 482
30.02	H.v.Dv-Gerät.u.-eintr.	472	-	472	20	459	35 344	35 803
31	H.v.Geräten d.Elekttriz. erzg.,-verteilung u.ä. .	11 918	1 153	13 071	556	16 899	675 409	692 308
31.10	H.v.Elektromotoren,Gene- ratoren,Transformatoren	1 955	544	2 499	106	997	118 400	119 397
31.20	H.v.Elekttriz.vertlg.-u. -schalteinrichtungen ...	4 188	77	4 265	182	2 007	139 505	141 512
31.30	H.v.isol.Elektrokabeln, -leitungen u.-drähten ..	299	1	300	13	8 528	51 076	59 604
31.40	H.v.Akkumulatoren u. Batterien	194	-	194	8	-	26 658	26 658
31.50	H.v_elektrischen Lampen u.Leuchten	1 580	43	1 623	69	3 962	111 867	115 829
31.6	H.v_elektr.Ausrüstg.ang ..	3 702	488	4 190	178	1 405	227 903	229 308
31.61	H.v_elektr.Ausrüstg.f. Motoren u.Fahrzeuge ang	1 364	4	1 368	58	98	121 441	121 539
31.62	H.v.sonst.elektr. Ausrüstg.ang	2 338	484	2 822	120	1 307	106 462	107 769
32	Rundfunk-,Fernseh-u. Nachrichtentechnik	2 937	4	2 941	126	-	171 672	171 672
32.10	H.v_elektronischen Bauelementen	1 769	2	1 771	76	-	123 037	123 037
32.20	H.v.nachrichtentechni- schen Geräten u.Eintr. ..	618	2	620	27	-	33 087	33 087
32.30	H.v.Rundfunk-,Fernseh-, phono-,videotechn.Gerät.	550	-	550	24	-	15 548	15 548
33	Medizin-,Mess-,Steuer- u.Regelungstechnik,Optik	5 898	95	5 993	256	1 156	210 098	211 254
33.10	H.v.med.Geräten u.ortho- pädischen Vorrichtungen	2 179	1	2 180	93	513	102 024	102 537
33.20	H.v.Meß-,Kontroll-, Navig.-u.ä.Instr.u.Vorr.	2 517	52	2 569	110	617	71 812	72 429
33.30	H.v.industriellen Prozeß-Steuerungsanlg. .	96	-	96	4	26	1 330	1 356
33.40	H.v.optischen u. fotografischen Geräten .	932	42	974	42	-	32 338	32 338
33.50	H.v.Uhren	174	-	174	7	-	2 594	2 594
DM	Fahrzeugbau	18 759	178	18 937	808	33 503	2 680 486	2 713 989
34	H.v.Kraftwagen u. Kraftwagenteilen	14 255	82	14 337	612	32 717	2 310 063	2 342 780

1) Klassifikation der Wirtschaftszweige, Ausgabe 1993 (WZ 93).
2) Siehe Erläuterungen in der Einführung.

1 Betriebe
1.6 Heizöl- und Gasverbrauch
1.6.1 Im 2. Vierteljahr 2001

Deutschland

Nr. der Klas- sifika- tion 1)	Wirtschaftsgliederung	Heizölverbrauch				Gasverbrauch		
		leicht	mittel- schwer, schwer	Insgesamt		Ortsgas Kok. Gas	Erddgas Erdölgas	Insgesamt
		Tonnen		TJ 2)		1 000 kWh		
34.10	H.v.Kraftwagen u. Kraftwagenmotoren	4 045	-	4 045	173	23 986	1 376 166	1 400 152
34.20	H.v.Karosserien, Aufbauten u.Anhängern ..	2 962	73	3 035	130	178	59 877	60 055
34.30	H.v.Teilen u.ä.f.Kraft- wagen u. deren Motoren ..	7 248	9	7 257	310	8 553	874 020	882 573
35	Sonst.Fahrzeugbau	4 504	96	4 600	196	786	370 423	371 209
35.1	Schiffbau	857	14	871	37	-	63 378	63 378
35.11	Schiffbau (oh.Boots-u. Yachtbau)	761	14	775	33	-	59 918	59 918
35.12	Boots- u.Yachtbau	96	-	96	4	-	3 460	3 460
35.20	Schienenfahrzeugbau	1 838	48	1 886	81	310	112 294	112 604
35.30	Luft-u.Raumfahrzeugbau ...	992	34	1 026	44	-	177 175	177 175
35.4	H.v.Krafträdern,Fahrrä- dern u.Behindertenfahrz.	612	-	612	26	476	13 265	13 741
35.41	H.v.Krafträdern	41	-	41	2	-	8 521	8 521
35.42	H.v.Fahrrädern	335	-	335	14	476	4 467	4 943
35.43	H.v.Behinderten- fahrzeugen	236	-	236	10	-	277	277
35.50	Fahrzeugbau ang	205	-	205	9	-	4 311	4 311
DN	H.v.Möbeln,Schmuck,Mu- sikinstr.usw,Recycling .	12 145	708	12 853	548	7 104	226 738	233 842
36	H.v.Möbeln,Schmuck, Musikinstr.,Sportger.usw	11 547	652	12 199	520	7 104	189 222	196 326
36.1	H.v.Möbeln	8 255	644	8 899	379	3 645	101 259	104 904
36.11	H.v.Sitzmöbeln	2 627	13	2 640	113	998	23 467	24 465
36.12	H.v.Büro-u.Ladenmöbeln ...	1 323	95	1 418	60	-	25 086	25 086
36.13	H.v.Küchenmöbeln	330	17	347	15	-	3 231	3 231
36.14	H.v.sonst.Möbeln	3 785	519	4 304	183	2 567	45 256	47 823
36.15	H.v.Matratzen	190	-	190	8	80	4 219	4 299
36.2	H.v.Schmuck u.ä. Erzeugnissen	299	-	299	13	-	1 730	1 730
36.21	Prägen v.Münzen u. Medaillen	31	-	31	1	-	3	3
36.22	H.v.Schmuck,Gold-u. Silberschmiedewaren	268	-	268	11	-	1 727	1 727
36.30	H.v.Musikinstrumenten	404	3	407	17	-	3 477	3 477
36.40	H.v.Sportgeräten	122	-	122	5	-	13 354	13 354
36.50	H.v.Spielwaren	654	3	657	28	-	6 183	6 183
36.6	H.v.sonst.Erzeugnissen ...	1 813	2	1 815	78	3 459	63 219	66 678
36.61	H.v.Pantasieschmuck	30	-	30	1	-	487	487
36.62	H.v.Besen u.Bürsten	194	1	195	8	-	1 732	1 732
36.63	H.v.Erzeugnissen ang	1 589	1	1 590	68	3 459	61 000	64 459
37	Recycling	598	56	654	28	-	37 516	37 516
37.10	Recycling v.Schrott	412	55	467	20	-	14 810	14 810
37.20	Recycling v.nichtmetall. Altmet.u.Reststoffen ...	186	1	187	8	-	22 706	22 706

1) Klassifikation der Wirtschaftszweige, Ausgabe 1993 (WZ 93).
2) Siehe Erläuterungen in der Einführung.

1 Betriebe
1.7 Heizöl- und Kohlebestand
1.7.1 Am Ende des 2. Vierteljahres 2001
Deutschland
Tonnen

Land Hauptgruppen	Heizölbestand		Steinkohlebestand		Braunkohlebestand		Kohlebestand insgesamt
	mittel- schwer, schwer	leicht	Steinkohle, -briketts	Steinkohlen- koks	Rohbraun- kohle	Braunkohlen- briketts u. -koks	
Baden-Württemberg	50 455	135 282	68 041	.	-	.	82 586
Bayern	60 715	99 244	70 602	27 485	-	1 395	99 482
Berlin	239	10 902	-	.	-	-	.
Brandenburg	3 660	6 322	.	.	.	883	78 751
Bremen
Hamburg	-	222	-	-	222
Hessen	14 359	34 605	42	5 128	-	905	6 075
Mecklenburg-Vorpommern	-	.	.
Niedersachsen	53 775	23 853	24 662	84 186	992	377	110 217
Nordrhein-Westfalen	73 117	66 454	95 257	165 659	3 358	7 804	272 078
Rheinland-Pfalz	12 909	100 228	30 694	1 298	.	.	32 554
Saarland	2 156	4 695	13 605	37 136	-	-	50 741
Sachsen	2 246	12 153	6 059	2 072	3 360	314	11 805
Sachsen-Anhalt	15 088
Schleswig-Holstein	46 084	6 027
Thüringen	2 953	5 096	.	3 005	-	.	6 313
Deutschland	424 929	517 392	322 088	564 753	8 130	20 275	915 246
Früheres Bundesgebiet	334 283	482 320	307 265	476 588	4 350	13 111	801 314
Neue Länder und Berlin-Ost	90 646	35 072	14 823	88 165	3 780	7 164	113 932
Vorleistungsgüterproduzenten							
Deutschland	269 244	215 757	285 404	541 113	5 160	18 327	850 004
Früheres Bundesgebiet	204 289	196 593	270 609	460 367	4 350	11 553	746 879
Neue Länder und Berlin-Ost	64 955	19 164	14 795	80 746	810	6 774	103 125
Investitionsgüterproduzenten							
Deutschland	4 834	129 165	85	924	7	20	1 036
Früheres Bundesgebiet	4 663	121 811	57	922	-	-	979
Neue Länder und Berlin-Ost	171	7 354	28	2	7	20	57
Gebrauchsgüterproduzenten							
Deutschland	496	16 760	2	107	-	-	109
Früheres Bundesgebiet	474	15 942	2	107	-	-	109
Neue Länder und Berlin-Ost	22	818	-	-	-	-	-
Verbrauchsgüterproduzenten							
Deutschland	150 355	155 710	36 597	22 609	2 963	1 928	64 097
Früheres Bundesgebiet	124 857	147 974	36 597	15 192	-	1 558	53 347
Neue Länder und Berlin-Ost	25 498	7 736	-	7 417	2 963	370	10 750

1 Betriebe
1.7 Heizöl- und Kohlebestand
1.7.1 Am Ende des 2. Vierteljahres 2001
Deutschland
Tonnen

Nr. der Klas- sifika- tion 1)	Wirtschaftsgliederung	Heizölbestand		Steinkohlebestand		Braunkohlebestand		Kohlebestand insgesamt
		mittel- schwer, schwer	leicht	Steinkohle, -briketts	Steinkohlen- koks	Rohbraun- kohle	Braunkohlen- briketts u. -koks	
C	Bergbau u. Gew. v. Steinen u. Erden	7 921	7 415	4 039	60	-	268	4 367
CA	Kohlenbergbau, Torfgew., Gew. v. Erdöl u. Erdgas usw.	7 017	2 669	-	-	-	-	-
10	Kohlenbergbau, Torf- gewinnung	7 017	2 634	-	-	-	-	-
10.10	Steinkohlenbergbau u. -briketherstellung	7 017	2 545	-	-	-	-	-
10.20	Braunkohlenbergbau u. -briketherstellung	-	-	-	-	-	-	-
10.30	Torfgewinnung u. -veredlung	-	89	-	-	-	-	-
11	Gew. v. Erdöl u. Erdgas Erbrg. verb. Dienstleistg.	-	35	-	-	-	-	-
11.10	Gew. v. Erdöl u. Erdgas
11.20	Erbrg. v. Dienstleistg. bei d. Gew. v. Erdöl u. Erdgas
12.00	Bergbau a. Uran-u. Thoriumerze	-	-	-	-	-	-	-
CB	Erzbergbau, Gew. v. Steinen u. Erden, sonst. Bergbau ..	904	4 746	4 039	60	-	268	4 367
13	Erzbergbau	-	-	-	-	-	-	-
13.10	Eisenerzbergbau	-	-	-	-	-	-	-
13.20	NE-Metallerzbergbau (oh. Uran-u. Thoriumerze)	-	-	-	-	-	-	-
14	Gew. v. Steinen u. Erden, sonst. Bergbau	904	4 746	4 039	60	-	268	4 367
14.1	Gew. v. Natursteinen	750	322	246	60	-	234	540
14.11	Gew. v. Naturwerksteinen u. Natursteinen ang
14.12	Gew. v. Kalk, Dolom., Gips- u. Anhydritstein, Kreide ..	750	307	246	60	-	234	540
14.13	Gew. v. Schiefer
14.2	Gew. v. Kies, Sand, Ton u. Kaolin	154	3 937	3 793	-	-	34	3 827
14.21	Gew. v. Kies u. Sand	111	3 586	1	-	-	34	36
14.22	Gew. v. Ton u. Kaolin	43	351	3 792	-	-	-	3 782
14.30	Bergbau a. chemische u. Düngemittelminerale ..	-	101	-	-	-	-	-
14.40	Gew. v. Salz	-	217	-	-	-	-	-
14.50	Gew. v. Steinen u. Erden ang, sonst. Bergbau	-	169	-	-	-	-	-
D	Verarbeitendes Gewerbe ...	417 008	509 977	318 049	564 693	8 130	20 007	910 879
DA	Ernährungsgewerbe u. Tabakverarbeitung	144 311	129 789	18 044	22 586	3 773	1 462	45 665
15	Ernährungsgewerbe	144 311	128 051	17 902	22 586	3 773	1 462	45 729
15.1	Schlachten u. Fleisch- verarbeitung	715	5 641	-	-	-	-	-
15.11	Schlachten (oh. Schlachten v. Geflügel)	18	846	-	-	-	-	-
15.12	Schlachten v. Geflügel	-	414	-	-	-	-	-
15.13	Fleischverarbeitung	697	4 381	-	-	-	-	-

1) Klassifikation der Wirtschaftszweige, Ausgabe 1993 (WZ 93).

1 Betriebe

1.7 Heizöl- und Kohlebestand
1.7.1 Am Ende des 2. Vierteljahres 2001
Deutschland
Tonnen

Nr. der Klas- sifikation 1)	Wirtschaftsgliederung	Heizölbestand		Steinkohlebestand		Braunkohlebestand		Kohlebestand insgesamt
		mittel- schwer, schwer	leicht	Steinkohle, -briketts	Steinkohlen- koks	Rohbraun- kohle	Braunkohlen- briketts u. -koks	
15.20	Fischverarbeitung	8	249	-	-	-	-	-
15.3	Obst- u. Gemüsever- arbeitung	245	4 234	-	-	-	-	-
15.31	Verarb. v. Kartoffeln	153	516	-	-	-	-	-
15.32	H. v. Frucht- u. Gemüse- säften	82	1 803	-	-	-	-	-
15.33	Verarb. v. Obst u. Gemüse ang.	10	1 915	-	-	-	-	-
15.4	H. v. pflanzlichen u. tierischen Ölen u. Fetten	2 988	411	-	-	-	-	-
15.41	H. v. rohen Ölen u. Fetten ..	659	189	-	-	-	-	-
15.42	H. v. raffinierten Ölen u. Fetten	2 329	97	-	-	-	-	-
15.43	H. v. Margarine u. ä. Nahrungsfetten	-	125	-	-	-	-	-
15.5	Milchverarbeitung	954	5 662	-	-	-	-	-
15.51	Milchverarbeitung (oh. H. v. Speiseeis)	954	5 542	-	-	-	-	-
15.52	H. v. Speiseeis	-	120	-	-	-	-	-
15.6	Mehl- u. Schlämühlen, H. v. Stärke u. Stärkeerzeugn.	62	746	280	-	-	-	280
15.61	Mehl- u. Schlämühlen	30	680	280	-	-	-	280
15.62	H. v. Stärke u. Stärke- erzeugnissen	32	66	-	-	-	-	-
15.7	H. v. Futtermitteln	36	2 000	829	-	810	44	1 683
15.71	H. v. Futtermitteln f. Nutztiere	17	1 693	829	-	810	44	1 683
15.72	H. v. Futtermitteln f. sonst. Tiere	19	307	-	-	-	-	-
15.8	Sonst. Ernährungsgewerbe (oh. Getränkeherstellung)	137 893	91 845	16 315	22 586	2 963	1 228	43 092
15.81	H. v. Backwaren (oh. Dauer- backwaren)	103	6 243	-	-	-	4	4
15.82	H. v. Dauerbackwaren	31	721	121	-	-	-	121
15.83	Zuckerindustrie	137 442	76 448	15 989	22 586	2 957	1 214	42 746
15.84	H. v. Süßwaren (oh. Dauer- backwaren)	23	2 529	-	-	-	-	-
15.85	H. v. Teigwaren	-	422	-	-	-	-	-
15.86	Verarb. v. Kaffee u. Tee, H. v. Kaffee-Ersatz	216	1 647	-	-	-	-	-
15.87	H. v. Würzen u. Soßen	-	1 173	-	-	6	10	16
15.88	H. v. homogenisierten u. diätetischen Nahrungsm.	-	330	205	-	-	-	205
15.89	H. v. sonst. Nahrungsmit- teln (oh. Getränke)	78	2 332	-	-	-	-	-
15.9	Getränkeherstellung	1 410	17 263	478	-	-	190	668
15.91	H. v. Spirituosen	-	1 049	53	-	-	-	53
15.92	Alkoholbrennerei	7	86	243	-	-	-	243
15.93	H. v. Wein a. frischen Trauben	-	508	-	-	-	-	-
15.94	H. v. Apfelwein u. sonst. Fruchtwinen

1) Klassifikation der Wirtschaftszweige, Ausgabe 1993 (M2 93).

1 Betriebe
1.7 Heizöl- und Kohlebestand
1.7.1 Am Ende des 2. Vierteljahres 2001
Deutschland
Tonnen

Nr. der Klassifikation 1)	Wirtschaftsgliederung	Heizölbestand		Steinkohlebestand		Braunkohlebestand		Kohlebestand insgesamt
		mittel-schwer, schwer	leicht	Steinkohle, -briketts	Steinkohlen-koks	Rohbraunkohle	Braunkohlen-briketts u. -koks	
15.95	H.v.Wermutwein u.sonst. aromatisierten Weinen
15.96	H.v.Bier	1 403	11 298	177	-	-	190	367
15.97	H.v.Malz	-	508	5	-	-	-	5
15.98	Mineralbrunnen,H.v. Erfrischungsgetränken ..	-	3 701	-	-	-	-	-
16.00	Tabakverarbeitung	-	1 738	142	-	-	-	142
08	Textil-u.Bekleidungs-gewerbe	3 313	18 315	1 324	12	-	7	1 343
17	Textilgewerbe	2 268	12 984	1 324	12	-	2	1 338
17.1	Spinnstoffaufbereitung u.Spinnerei	456	1 684	-	-	-	-	-
17.11	Baumwollaufbereitung u.-spinnerei	75	1 014	-	-	-	-	-
17.12	Wollaufbereitung u. Streichgarnspinnerei
17.13	Wollaufbereitung u. Kammgarnspinnerei	59	376	-	-	-	-	-
17.14	Flechsaufbereitung u.-spinnerei
17.15	Zwirnen u.Texturieren v. Filamentgarnen usw	-	30	-	-	-	-	-
17.16	Nähgarnfertigung	-	209	-	-	-	-	-
17.17	Sonst.Spinnstoffaufbe-reitung u.Spinnerei
17.2	Weberei	960	2 918	7	-	-	-	7
17.21	Baumwollweberei	682	1 654	7	-	-	-	7
17.22	Streichgarnweberei	-	50	-	-	-	-	-
17.23	Kammgarnweberei	278	397	-	-	-	-	-
17.24	Seiden-u.Filamentgarn-weberei	-	497	-	-	-	-	-
17.25	Sonst.Weberei	-	320	-	-	-	-	-
17.30	Textilveredlung	178	2 497	1 317	-	-	-	1 317
17.40	H.v.konfektion.Textil-waren (oh.Bekleidung) ..	105	1 369	-	12	-	-	12
17.5	Sonst.Textilgewerbe (oh.H.v.Maschenware) ...	567	2 731	-	-	-	-	-
17.51	H.v.Teppichen	362	730	-	-	-	-	-
17.52	H.v.Seilerwaren	-	75	-	-	-	-	-
17.53	H.v.Vliesstoff,Erzeugn. deraus (oh.Bekleidung) .	-	266	-	-	-	-	-
17.54	Textilgewerbe ang	205	1 680	-	-	-	-	-
17.60	H.v.gewirktem u. gestricktem Stoff	-	654	-	-	-	-	-
17.7	H.v.gewirkten u.ge-strickten Fertigerzeugn.	2	1 151	-	-	-	2	2
17.71	H.v.Strumpfwaren	-	258	-	-	-	-	-
17.72	H.v.Pullovern,Strick-jacken u.ä.	2	893	-	-	-	2	2

1) Klassifikation der Wirtschaftszweige, Ausgabe 1993 (WZ 93).

1 Betriebe
1.7 Heizöl- und Kohlebestand
1.7.1 Am Ende des 2. Vierteljahres 2001
Deutschland
Tonnen

Nr. der Klassi- fikation 1)	Wirtschaftsgliederung	Heizölbestand		Steinkohlebestand		Braunkohlebestand		Kohlebestand insgesamt
		mittel- schwer, schwer	leicht	Steinkohle, -briketts	Steinkohlen- koks	Rohbraun- kohle	Braunkohlen- briketts u. -koks	
18	Bekleidungsindustrie	1 045	5 331	-	-	-	5	5
18.10	H.v. Lederbekleidung	-	42	-	-	-	-	-
18.2	H.v. Bekleidung (oh. Lederbekleidung)	1 045	5 289	-	-	-	5	5
18.21	H.v. Arbeits- u. Berufs- bekleidung	-	349	-	-	-	-	-
18.22	H.v. Oberbekleidg. (oh. Ar- beits- u. Berufsbekleidg.)	14	2 662	-	-	-	5	5
18.23	H.v. Wäsche	1 031	1 656	-	-	-	-	-
18.24	H.v. sonst. Bekleidg. u. Bekleidungszubehör	-	622	-	-	-	-	-
18.30	Zurichtung u. Färben v. Fellen, H.v. Pelzwaren ...	-	-	-	-	-	-	-
DC	Ledergewerbe	180	2 531	30	-	-	-	30
19	Ledergewerbe	180	2 531	30	-	-	-	30
19.10	Ledererzeugung	180	468	30	-	-	-	30
19.20	Lederverarb. (oh. H.v. Le- derbekleidung u. Schuhen)	-	620	-	-	-	-	-
19.30	H.v. Schuhen	-	1 443	-	-	-	-	-
DD	Holzwirtschaft (oh. H.v. Möbeln)	3 313	5 716	147	-	-	10	157
20	Holzwirtschaft (oh. H.v. Möbeln)	3 313	5 716	147	-	-	10	157
20.10	Säge-, Hobel- u. Holz- imprägnierwerke	3	1 009	-	-	-	-	-
20.20	Furnier-, Sperrh.-, Holz- faserpl.- u. spanpl. Werke	3 274	2 457	147	-	-	10	157
20.30	H.v. Konstr.-, Fertigb.t., Ausbauelement u. s. s. Holz	32	1 624	-	-	-	-	-
20.40	H.v. Verpackungsmitteln u. Lagerbehältern s. Holz	-	256	-	-	-	-	-
20.5	H.v. Holzwaren eng., Kork-, Flecht- u. Korbwaren	4	370	-	-	-	-	-
20.51	H.v. Holzwaren eng., Veredig. v. Holzwaren	4	356	-	-	-	-	-
20.52	H.v. Kork-, Flecht- u. Korbwaren	-	14	-	-	-	-	-
DE	Papier-, Verlags- u. Druckgewerbe	14 830	26 919	24 656	8	992	710	26 366
21	Papiergewerbe	14 750	18 081	24 656	-	992	710	26 358
21.1	H.v. Holzstoff, Zellstoff, Papier, Karton u. Pappe ..	11 668	9 054	24 015	-	992	709	25 716
21.11	H.v. Holzstoff u. Zellstoff	-	141	-	-	-	-	-
21.12	H.v. Papier, Karton u. Pappe	11 668	8 913	24 015	-	992	709	25 716
21.2	Papier-, Karton- u. Pappe- verarbeitung	3 082	9 027	641	-	-	1	642
21.21	H.v. Wellpapier u. -pappe, Verpackungsmitteln	141	6 703	641	-	-	-	641
21.22	H.v. Haushalts- u. Hygiene- art. s. Zellstoff u. Papier	2 829	640	-	-	-	1	1
21.23	H.v. Schreibwaren, Büro- bedarf s. Papier u. Pappe	61	1 133	-	-	-	-	-

1) Klassifikation der Wirtschaftszweige, Ausgabe 1993 (WZ 93).

1 Betriebe
1.7 Heizöl- und Kohlebestand
1.7.1 Am Ende des 2. Vierteljahres 2001
Deutschland
Tonnen

Nr. der Klas- sifika- tion 1)	Wirtschaftsgliederung	Heizölbestand		Steinkohlebestand		Braunkohlebestand		Kohlebestand insgesamt
		mittel- schwer, schwer	leicht	Steinkohle, -briketts	Steinkohlen- koks	Rohbraun- kohle	Braunkohlen- briketts u. -koks	
21.24	H.v.Tapeten	-	327	-	-	-	-	-
21.25	H.v.sonst.Waren aus Papier, Karton u. Pappe ..	51	1 224	-	-	-	-	-
22	Verlags-, Druckgewerbe, Vervielfältigung	80	8 838	-	8	-	-	8
22.1	Verlagsgewerbe	-	2 382	-	8	-	-	8
22.11	Buchverlag u. Musikverlag ..	-	634	-	8	-	-	8
22.12	Zeitungsverlag	-	1 236	-	-	-	-	-
22.13	Zeitschriftenverlag	-	271	-	-	-	-	-
22.14	Verlag v. bespielten Tonträgern	-	8	-	-	-	-	-
22.15	Sonst. Verlagsgewerbe	-	244	-	-	-	-	-
22.2	Druckgewerbe	80	6 360	-	-	-	-	-
22.21	Zeitungsdruckerei	-	368	-	-	-	-	-
22.22	Druckerei (oh. Zeitungs- druckerei)	74	5 299	-	-	-	-	-
22.23	Druckweiterverarbeitung ..	-	502	-	-	-	-	-
22.24	Satzherstellung u. Reproduktion	6	177	-	-	-	-	-
22.25	Sonst. Druckgewerbe	-	14	-	-	-	-	-
22.3	Vervielf. v. bsp. Ton-, Bild- u. Datenträgern	-	86	-	-	-	-	-
22.31	Vervielfältigung v. bespielten Tonträgern ..	-	66	-	-	-	-	-
22.32	Vervielfältigung v. bespielten Bildträgern ..	-	20	-	-	-	-	-
22.33	Vervielfältigung v. bespielten Datenträgern ..	-	-	-	-	-	-	-
DF	Kokerei, Mineralölverar- beitung, H.v. Brutstoffen	75 077	1 268	-	-	-	-	-
23	Kokerei, Mineralölverar- beitung, H.v. Brutstoffen	75 077	1 268	-	-	-	-	-
23.10	Kokerei	-	9	-	-	-	-	-
23.20	Mineralölverarbeitung	75 077	1 184	-	-	-	-	-
23.30	H.u. Verarb. v. Spalt- u. Brutstoffen	-	96	-	-	-	-	-
06	Chemische Industrie	81 521	49 907	89 368	25 494	3 368	798	119 018
24	Chemische Industrie	81 521	49 907	89 368	25 494	3 368	798	119 018
24.1	H.v. chemischen Grund- stoffen	61 955	28 412	31 575	25 332	3 368	286	60 531
24.11	H.v. Industriegasen	-	224	-	-	-	-	-
24.12	H.v. Farbstoffen u. Pigmenten	-	2 907	-	50	-	-	50
24.13	H.v. sonst. anorganischen Grundstoffen u. Chemik. ..	885	786	5 125	19 528	3 368	7	28 018
24.14	H.v. sonst. organischen Grundstoffen u. Chemik. ..	23 955	4 908	4 374	3 148	-	-	7 522
24.15	H.v. Düngemitteln u. Stickstoffverbindungen ..	35 038	594	-	-	-	-	-
24.16	H.v. Kunststoff in Pri- märformen	2 077	16 993	22 076	2 606	-	269	24 941

1) Klassifikation der Wirtschaftszweige, Ausgabe 1993 (WZ 93).

1 Betriebe
1.7 Heizöl- und Kohlebestand
1.7.1 Am Ende des 2. Vierteljahres 2001
Deutschland
Tonnen

Nr. der Klassifikation 1)	Wirtschaftsgliederung	Heizölbestand		Steinkohlebestand		Braunkohlebestand		Kohlebestand insgesamt
		mittelschwer, schwer	leicht	Steinkohle, -briketts	Steinkohlenkoks	Rohbraunkohle	Braunkohlenbriketts u. -koks	
24.17	H.v. synthetischem Kautschuk in Primärformen ..	-	-	-	-	-	-	-
24.20	H.v. Schädlingsbekämpfungs- u. Pflanzenschutzm.	247	252	-	-	-	-	-
24.30	H.v. Anstrichmitteln, Druckfarben u. Kitten ...	168	3 337	-	-	-	-	-
24.4	H.v. pharmazeut. Erzeugn. ..	15 004	8 543	19 910	-	-	502	20 412
24.41	H.v. pharmazeut. Grundstoffen	13 546	1 062	-	-	-	-	-
24.42	H.v. pharmazeut. Spezialitäten u. sonst. Erzeugn. .	1 458	7 491	19 910	-	-	502	20 412
24.5	H.v. Seifen, Wasch-, Reinigungs- u. Körperpflegem. .	658	3 358	-	-	-	-	-
24.51	H.v. Seifen, Wasch-, Reinigungs- u. Poliermitteln ..	634	1 361	-	-	-	-	-
24.52	H.v. Duft- u. Körperpflegemitteln	24	1 997	-	-	-	-	-
24.6	H.v. sonst. chemischen Erzeugnissen	1 863	6 405	37 883	162	-	30	38 075
24.61	H.v. pyrotechnischen Erzeugnissen	-	765	-	162	-	-	162
24.62	H.v. Klebstoffen u. Gelatine	513	1 713	7 945	-	-	-	7 945
24.63	H.v. ätherischen Ölen	1 000	519	-	-	-	-	-
24.64	H.v. fotochemischen Erzeugnissen	220	299	-	-	-	-	-
24.65	H.v. unbespielten Ton-, Bild- u. Datenträgern	-	53	-	-	-	-	-
24.66	H.v. chemischen Erzeugnissen ang	130	3 056	29 938	-	-	30	29 968
24.70	H.v. Chemiefasern	1 626	1 600	-	-	-	-	-
DM	H.v. Gummi- u. Kunststoffwaren	4 549	22 391	3	9 500	-	-	9 503
25	H.v. Gummi- u. Kunststoffwaren	4 549	22 391	3	9 500	-	-	9 503
25.1	H.v. Gummiwaren	84	3 229	-	9 500	-	-	9 500
25.11	H.v. Bereifungen	25	428	-	-	-	-	-
25.12	Runderneuerung v. Bereifungen	-	235	-	-	-	-	-
25.13	H.v. sonst. Gummiwaren	59	2 566	-	9 500	-	-	9 500
25.2	H.v. Kunststoffwaren	4 465	19 162	3	-	-	-	3
25.21	H.v. Platten, Folien usw. a. Kunststoff	2 524	6 278	-	-	-	-	-
25.22	H.v. Verpackungsmitteln a. Kunststoff	80	2 822	-	-	-	-	-
25.23	H.v. Bedarfsartikeln a. Kunststoff	35	2 755	-	-	-	-	-
25.24	H.v. sonst. Kunststoffwaren	1 826	7 307	3	-	-	-	3
DI	Glasgewerbe, Keramik, Verarb. v. Steinen u. Erden	50 040	25 027	158 448	22 052	-	16 576	197 074
26	Glasgewerbe, Keramik, Verarb. v. Steinen u. Erden	50 040	25 027	158 448	22 052	-	16 576	197 074
26.1	H.v. Verarb. v. Glas	20 959	2 430	-	-	-	-	-

1) Klassifikation der Wirtschaftszweige, Ausgabe 1993 (WZ 93).

1 Betriebe
1.7 Heizöl- und Kohlebestand
1.7.1 Am Ende des 2. Vierteljahres 2001
Deutschland
Tonnen

Nr. der Klassifikation 1)	Wirtschaftsgliederung	Heizölbestand		Steinkohlebestand		Braunkohlebestand		Kohlebestand insgesamt
		mittel-schwer, schwer	leicht	Steinkohle, -briketts	Steinkohlen-koks	Rohbraunkohle	Braunkohlenbriketts u. -koks	
26.11	H.v.Flechglas	4 872	33	-	-	-	-	-
26.12	Veredlg.u.Verarb.v. Flachglas	248	913	-	-	-	-	-
26.13	H.v.Hohlglas	15 794	469	-	-	-	-	-
26.14	H.v.Glasfaser	-	175	-	-	-	-	-
26.15	H.,Veredlg.u.Verarb.v. sonst.Glas,techn.Glasw.	45	840	-	-	-	-	-
26.2	Keramik (oh.Ziegelei u. Baukeramik)	31	1 496	-	6	-	8	14
26.21	H.v.keramischen Haus-haltsw.u.Ziergegenst. ..	-	294	-	-	-	-	-
26.22	H.v.Sanitärkeramik	-	150	-	-	-	-	-
26.23	H.v.Isolatoren u. Isolierteilen a.Keramik	-	204	-	-	-	-	-
26.24	H.v.keramischen Erzeugn. f.sonst.techn.Zwecke ...	-	174	-	-	-	-	-
26.25	H.v.keramischen Erzeugnissen ang	-	68	-	-	-	-	-
26.26	H.v.feuerfesten keramischen Werkstoffen	31	606	-	6	-	8	14
26.30	H.v.keramischen Wand-u. Bodenfliesen u.-platten	26	98	5	-	-	-	5
26.40	Ziegelei,H.v.sonst. Baukeramik	838	1 680	-	110	-	52	162
26.5	H.v.Zement,Kalk u. gebranntem Gips	24 439	3 039	156 783	19 252	-	14 814	190 849
26.51	H.v.Zement	20 919	2 289	155 312	10 409	-	13 027	178 748
26.52	H.v.Kalk	1 309	407	675	8 843	-	1 552	11 070
26.53	H.v.gebranntem Gips	2 211	343	796	-	-	235	1 031
26.6	H.v.Erzeugnissen a. Beton,Zement u.Gips	2 296	10 647	867	1 049	-	15	1 931
26.61	H.v.Betonerzeugnissen f. d.Bau u.Kalksandsteinen	1 109	6 483	4	-	-	-	4
26.62	H.v.Gipserzeugnissen f. d.Bau	924	265	-	-	-	-	-
26.63	H.v.Transportbeton	18	1 855	-	-	-	15	15
26.64	H.v.Mörtel	50	1 006	863	1 049	-	-	1 912
26.65	H.v.Faserzementwaren	176	549	-	-	-	-	-
26.66	H.v.Erzeugnissen a. Beton,Zement u.Gips ang	19	489	-	-	-	-	-
26.70	Be-u.Verarb.v.Natursteinen ang	3	894	-	61	-	-	61
26.8	H.v.sonst.Mineralerzeugnissen	1 448	4 763	791	1 574	-	1 687	4 052
26.81	H.v.Mühl-,Polier-u.ä. Steinen,Schleifwerkzeug.	39	831	-	-	-	-	-
26.82	H.v.Mineralerzeugnissen ang	1 409	3 932	791	1 574	-	1 687	4 052
DJ	Metallerg.u.-bearb., H.v.Metallierzeugnissen .	34 011	58 618	25 941	482 593	7	384	508 925
27	Metallerg.u.-bearbeitung.	33 180	17 237	25 939	482 042	-	384	508 385
27.10	Erzeugung v.Rohreisen, Stahl,Ferroleg.(EGKS) ..	31 793	6 185	23 487	482 696	-	225	486 418

1) Klassifikation der Wirtschaftszweige, Ausgabe 1993 (WZ 93).

1 Betriebe
1.7 Heizöl- und Kohlebestand
1.7.1 Am Ende des 2. Vierteljahres 2001
Deutschland
Tonnen

Nr. der Klassifikation 1)	Wirtschaftsgliederung	Heizölbestand		Steinkohlebestand		Braunkohlebestand		Kohlebestand insgesamt
		mittel-schwer, schwer	leicht	Steinkohle, -briketts	Steinkohlen-koks	Rohbraunkohle	Braunkohlen-briketts u. -koks	
27.2	H.v.Rohren	26	1 034	-	384	-	-	384
27.21	H.v.Rohren u.Rohrstücken a.Gußeisen	-	70	-	384	-	-	384
27.22	H.v.Stahlrohren u.Rohrstücken a. Eisen u.Stahl	26	964	-	-	-	-	-
27.3	Sonst.erste Bearb.v.Eisen, Stahl, H.v.Ferroleg.	5	773	-	115	-	-	115
27.31	H.v.Blankstahl	-	192	-	-	-	-	-
27.32	H.v.Kaltband unter 500 mm Breite	4	229	-	-	-	-	-
27.33	H.v.Kaltprofilen	-	41	-	-	-	-	-
27.34	H.v.gezogenem Draht	1	244	-	-	-	-	-
27.35	Erste Bearb.v.Eisen u. Stahl ang, H.v.Ferroleg.	-	67	-	115	-	-	115
27.4	Erzeugung u.erste Bearb. v.NE-Metallen	1 062	4 698	2 442	11 170	-	83	13 695
27.41	Erzeugung u.erste Bearb. v.Edelmetallen	-	254	-	-	-	-	-
27.42	Erzeugung u.erste Bearb. v.Aluminium	809	2 377	2 437	4 256	-	-	6 693
27.43	Erzeugung u.erste Bearb. v.Blei, Zinn u.Zinn	-	420	5	5 917	-	83	6 005
27.44	Erzeugung u.erste Bearb. v.Kupfer	253	1 474	-	997	-	-	997
27.45	Erzeugung u.erste Bearb. v.sonst.NE-Metallen	-	173	-	-	-	-	-
27.5	Gießereiindustrie	274	4 547	-	7 677	-	76	7 753
27.51	Eisengießerei	47	2 057	-	7 646	-	76	7 722
27.52	Stahlgießerei	21	287	-	20	-	-	20
27.53	Leichtmetallgießerei	206	1 755	-	11	-	-	11
27.54	Buntmetallgießerei	-	448	-	-	-	-	-
28	H.v.Metallerzeugnissen ...	851	41 381	2	551	7	-	560
28.1	Stahl-u.Leichtmetallbau ..	199	8 941	2	12	7	-	21
28.11	H.v.Stahl-u.Leichtmetallkonstruktionen ...	161	6 986	2	12	7	-	21
28.12	H.v.Ausbauelementen a. Stahl u.Leichtmetall ...	38	1 955	-	-	-	-	-
28.2	Kessel-u.Behälterbau (oh.H.v.Dampfkesseln) ..	-	2 045	-	440	-	-	440
28.21	H.v.Tanks u.Sammelbehältern	-	1 062	-	-	-	-	-
28.22	H.v.Zentralheizungs-Heizkörpern u.-kesseln .	-	983	-	440	-	-	440
28.30	H.v.Dampfkesseln (oh. Zentralheizungskessel) .	2	775	-	-	-	-	-
28.40	H.v.Schmiede-, Press-, Zieh-, Stanzteilen u.ä. .	22	4 581	-	-	-	-	-
28.5	Oberfläch.veredlg., Wärmebehandlg., Mechanik ang	87	6 219	-	-	-	-	-
28.51	Oberfläch.veredlg.u. Wärmebehandlung	49	2 880	-	-	-	-	-
28.52	Mechanik ang	38	3 339	-	-	-	-	-

1) Klassifikation der Wirtschaftszweige, Ausgabe 1993 (WZ 93).

1 Betriebe
1.7 Heizöl- und Kohlebestand
1.7.1 Am Ende des 2. Vierteljahres 2001
Deutschland
Tonnen

Nr. der Klas- sifikation 1)	Wirtschaftsgliederung	Heizölbestand		Steinkohlebestand		Braunkohlebestand		Kohlebestand insgesamt
		mittel- schwer, schwer	leicht	Steinkohle, -briketts	Steinkohlen- koks	Rohbraun- kohle	Braunkohlen- briketts u. -koks	
28.6	H.v. Schneidw., Werkzeug., Schlüssern u. Beschlägen	368	8 075	-	-	-	-	-
28.61	H.v. Schneidwaren u. Bestecken	-	361	-	-	-	-	-
28.62	H.v. Werkzeugen	76	4 783	-	-	-	-	-
28.63	H.v. Schlüssern u. Beschlägen	282	2 931	-	-	-	-	-
28.7	H.v. sonst. EBM-Waren	183	10 746	-	99	-	-	99
28.71	H.v. Behältern a. Eisen u. Stahl	76	253	-	-	-	-	-
28.72	H.v. Verpackungen u. Verschlüssen a. Metall ..	-	419	-	-	-	-	-
28.73	H.v. Drahtwaren	5	1 469	-	-	-	-	-
28.74	H.v. Schrauben, Nieten, Ketten u. Federn	47	2 944	-	-	-	-	-
28.75	H.v. EBM-Waren ang	56	5 660	-	99	-	-	99
OK	Maschinenbau	3 557	72 279	79	436	-	15	530
29	Maschinenbau	3 557	72 279	79	436	-	15	530
29.1	H.v. Masch. f. d. Erzeugung u. Nutzung v. mech. Energie	1 950	16 474	25	221	-	-	246
29.11	H.v. Verbrenn. mot. u. Turb. (oh. Straßenfahrz. u. ä.)	800	2 315	-	35	-	-	35
29.12	H.v. Pumpen u. Kompressoren	687	4 916	25	-	-	-	25
29.13	H.v. Armaturen	450	4 733	-	170	-	-	170
29.14	H.v. Lagern, Getrieben, Zahnradern, Antriebselem.	33	4 510	-	16	-	-	16
29.2	H.v. sonst. Maschinen f. unspezifische Verwendung	315	17 691	-	-	-	2	2
29.21	H.v. Öfen u. Brennern	38	893	-	-	-	-	-
29.22	H.v. Hebezeugen u. Fördermitteln	139	4 987	-	-	-	1	1
29.23	H.v. Kälte- u. Lufttechn. Erzeugn. f. gewerbli. Zwecke	-	4 792	-	-	-	1	1
29.24	H.v. Maschinen f. unspezi- fische Verwendung ang ..	138	7 019	-	-	-	-	-
29.3	H.v. land- u. forstw. Maschinen	32	2 039	20	-	-	-	20
29.31	H.v. Ackerschleppern	-	410	-	-	-	-	-
29.32	H.v. sonst. land- u. forstw. Maschinen	32	1 629	20	-	-	-	20
29.40	H.v. Werkzeugmaschinen	354	13 447	4	105	-	-	109
29.5	H.v. Masch. f. sonst. best. Wirtschaftszweige	586	18 376	30	46	-	13	89
29.51	H.v. Masch. f. Metallherzu- gung, Holzwerkseintr. usw.	15	245	-	-	-	2	2
29.52	H.v. Bergwerks-, Bau- u. Baustoffmaschinen	-	2 319	30	-	-	-	30
29.53	H.v. Masch. f. Ernährungs- gewerbe u. Tabakverarb. ..	-	1 579	-	-	-	2	2
29.54	H.v. Masch. f. d. Textil-, Bekleidg.- u. Ledergerber	297	3 221	-	2	-	-	2
29.55	H.v. Masch. f. d. Papier- gewerbe	-	803	-	-	-	-	-

1) Klassifikation der Wirtschaftszweige, Ausgabe 1993 (WZ 93).

1 Betriebe
1.7 Heizöl- und Kohlebestand
1.7.1 Am Ende des 2. Vierteljahres 2001
Deutschland
Tonnen

Nr. der Klassifikation 1)	Wirtschaftsgliederung	Heizölbestand		Steinkohlebestand		Braunkohlebestand		Kohlebestand insgesamt
		mittel-schwer, schwer	leicht	Steinkohle, -briketts	Steinkohlen-koks	Rohbraunkohle	Braunkohlen-briketts u. -koks	
29.56	H.v.Masch.f.best.Wirt-schaftszweige ang	273	10 209	-	44	-	9	53
29.60	H.v.Waffen u.Munition	110	1 547	-	-	-	-	-
29.7	H.v.Haushaltsgeräten ang .	211	2 705	-	64	-	-	64
29.71	H.v.elektrischen Haushaltsgeräten	211	2 261	-	34	-	-	34
29.72	H.v.nichtelektrischen Heiz-,Koch-u.ä.Gerät.ang	-	444	-	30	-	-	30
0L	H.v.Büromasch.,Dv-Gerät. u.-eintr.;Elektrotech.usw	1 198	42 037	8	569	-	37	614
30.0	H.v.Büromasch.,Dv-Gerät. u.-eintr.	-	1 351	-	-	-	-	-
30.01	H.v.Büromaschinen	-	766	-	-	-	-	-
30.02	H.v.Dv-Gerät.u.-eintr.	-	585	-	-	-	-	-
31	H.v.Geräten d.Elekttriz. erzg.,-verteilung u.ä. .	1 112	20 862	4	569	-	37	610
31.10	H.v.Elektromotoren, Gene-ratoren, Transformatoren	897	5 002	-	-	-	-	-
31.20	H.v.Elekttriz.vertlg.-u. -schalteinrichtungen ...	172	7 501	-	-	-	3	3
31.30	H.v.isol.Elektrokabeln, -leitungen u.-drähten ..	4	780	-	-	-	-	-
31.40	H.v.Akkumulatoren u. Batterien	-	565	-	-	-	-	-
31.50	H.v.elektrischen Lampen u.Leuchten	29	2 203	4	-	-	-	4
31.6	H.v.elekttr.Ausrüstg.ang ..	10	4 811	-	569	-	34	603
31.61	H.v.elekttr.Ausrüstg.f. Motoren u.Fahrzeuge ang	7	2 279	-	-	-	-	-
31.62	H.v.sonst.elekttr. Ausrüstg.ang	3	2 532	-	569	-	34	603
32	Rundfunk-,Fernseh-u. Nachrichtentechnik	15	6 819	1	-	-	-	1
32.10	H.v.elektronischen Bauelementen	8	3 551	1	-	-	-	1
32.20	H.v.nachrichtentechni-schen Geräten u.Eintr. ..	7	2 266	-	-	-	-	-
32.30	H.v.Rundfunk-,Fernseh-, phono-,videotechn.Gerät.	-	1 002	-	-	-	-	-
33	Medizin-,Mess-,Steuer-u.Regelungstechnik,Optik	71	13 005	3	-	-	-	3
33.10	H.v.med.Geräten u.ortho-pädischen Vorrichtungen	12	4 660	3	-	-	-	3
33.20	H.v.Meß-,Kontroll-, Navig.-u.ä.Instr.u.Vorr.	41	5 946	-	-	-	-	-
33.30	H.v.industriellen Prozeß-Steuerungsanlg. .	-	374	-	-	-	-	-
33.40	H.v.optischen u. fotografischen Geräten .	18	1 680	-	-	-	-	-
33.50	H.v.Uhren	-	345	-	-	-	-	-
DM	Fahrzeugbau	506	40 648	1	241	-	8	250
34	H.v.Kraftwagen u. Kraftwagenteilen	426	34 300	-	241	-	8	249

1) Klassifikation der Wirtschaftszweige, Ausgabe 1993 (WZ 93).

1 Betriebe
1.7 Heizöl- und Kohlebestand
1.7.1 Am Ende des 2. Vierteljahres 2001
Deutschland
Tonnen

Nr. der Klassifikation 1)	Wirtschaftsgliederung	Heizölbestand		Steinkohlebestand		Braunkohlebestand		Kohlebestand insgesamt
		mittel- schwer, schwer	leicht	Steinkohle, -briketts	Steinkohlen- koks	Rohbraun- kohle	Braunkohlen- briketts u. -koks	
34.10	H.v.Kraftwagen u. Kraftwagenmotoren	141	15 360	-	100	-	-	100
34.20	H.v.Karosserien, Aufbauten u. Anhängern ..	61	3 413	-	-	-	6	5
34.30	H.v.Teilen u. ä.f. Kraft- wagen u. deren Motoren ..	224	15 527	-	141	-	3	144
35	Sonst.Fahrzeugbau	80	6 348	1	-	-	-	1
35.1	Schiffbau	32	1 850	1	-	-	-	1
35.11	Schiffbau (oh.Boots-u. Yachtbau)	32	740	1	-	-	-	1
35.12	Boots- u.Yachtbau	-	1 110	-	-	-	-	-
35.20	Schienenfahrzeugbau	31	1 294	-	-	-	-	-
35.30	Luft-u.Raumfahrzeugbau ...	17	2 397	-	-	-	-	-
35.4	H.v.Kraftträdern,Fahrrä- dern u.Behindertenfahrz.	-	692	-	-	-	-	-
35.41	H.v.Kraftträdern	-	207	-	-	-	-	-
35.42	H.v.Fahrrädern	-	280	-	-	-	-	-
35.43	H.v.Behinderten- fahrzeugen	-	205	-	-	-	-	-
35.50	Fahrzeugbau ang	-	115	-	-	-	-	-
DN	H.v.Möbeln, Schmuck, Mu- sikinstr.usw, Recycling .	602	14 532	2	1 202	-	-	1 204
36	H.v.Möbeln, Schmuck, Musikinstr., Sportger.usw	599	14 189	2	46	-	-	48
36.1	H.v.Möbeln	273	9 594	-	-	-	-	-
36.11	H.v.Sitzmöbeln	42	2 906	-	-	-	-	-
36.12	H.v.Büro-u.Ladenmöbeln ...	6	1 423	-	-	-	-	-
36.13	H.v.Küchenmöbeln	4	878	-	-	-	-	-
36.14	H.v.sonst.Möbeln	221	4 108	-	-	-	-	-
36.15	H.v.Matratzen	-	281	-	-	-	-	-
36.2	H.v.Schmuck u.ä. Erzeugnissen	-	550	-	43	-	-	43
36.21	Prägen v.Münzen u. Medaillen	-	40	-	-	-	-	-
36.22	H.v.Schmuck,Gold-u. Silberschmiedewaren	-	510	-	43	-	-	43
36.30	H.v.Musikinstrumenten	-	505	2	-	-	-	2
36.40	H.v.Sportgeräten	-	159	-	-	-	-	-
36.50	H.v.Spielwaren	3	1 232	-	-	-	-	-
36.6	H.v.sonst.Erzeugnissen ...	323	2 149	-	3	-	-	3
36.61	H.v.Phantasieschmuck	-	90	-	-	-	-	-
36.62	H.v.Besen u.Bürsten	9	421	-	3	-	-	3
36.63	H.v.Erzeugnissen ang	314	1 638	-	-	-	-	-
37	Recycling	3	343	-	1 156	-	-	1 156
37.10	Recycling v.Schrott	-	242	-	1 156	-	-	1 156
37.20	Recycling v.nichtmetall. Altmet.u.Reststoffen ...	3	101	-	-	-	-	-

1) Klassifikation der Wirtschaftszweige, Ausgabe 1993 (WZ 93).

2 Fachliche Betriebsteile
2.1 Fachliche Betriebsteile und Beschäftigte
2.1.1 Im Juni 2001
Deutschland

Land Hauptgruppen	Betriebsteile		Beschäftigte				
	Insgesamt	Veränd. zum Vor- jahresm.	Arbeiter	Ange- stellte 1)	Insgesamt	Veränderung zum Vor-	
	Anzahl	%	Anzahl		monat		jahresmonat
			Anzahl				%
Baden-Württemberg	12 337	-1,3	760 020	483 224	1 243 244	-0,1	1,6
Bayern	10 844	-1,4	736 467	453 952	1 190 419	0,2	1,1
Berlin	1 120	-6,4	60 649	49 108	109 757	-0,3	0,7
Brandenburg	1 390	-1,7	61 293	26 564	87 857	-0,2	-0,7
Bremen	450	-3,9	40 135	24 360	64 495	0,7	1,3
Hamburg	762	-3,3	43 924	52 411	96 335	-0,1	2,7
Hessen	4 415	0,4	264 911	175 050	439 961	0,2	-0,7
Mecklenburg-Vorpommern	739	1,0	33 537	13 966	47 503	-0,1	2,3
Niedersachsen	5 368	-1,1	373 751	173 129	546 880	0,3	0,3
Nordrhein-Westfalen	14 788	0,9	917 363	507 651	1 425 014	-0,1	-1,2
Rheinland-Pfalz	2 983	2,7	187 729	102 918	290 647	-0,1	-1,6
Saarland	565	-3,4	78 210	26 049	104 259	0,6	-1,0
Sachsen	3 482	1,1	155 884	63 456	219 340	0,1	3,5
Sachsen-Anhalt	1 653	4,0	74 899	28 413	103 312	-0,1	3,3
Schleswig-Holstein	1 889	1,8	84 629	52 277	136 906	0,2	-1,0
Thüringen	1 979	2,1	98 753	37 256	136 009	0,2	4,1
Deutschland	64 764	-0,2	3 972 154	2 269 784	6 241 938	0,1	0,5
Früheres Bundesgebiet	55 233	-0,4	3 537 918	2 091 608	5 629 526	0,1	0,2
Neue Länder und Berlin-Ost	9 531	1,1	434 236	178 176	612 412	0,0	2,9
Vorleistungsgüterproduzenten							
Deutschland	31 195	0,5	1 925 238	903 537	2 828 775	0,0	0,2
Früheres Bundesgebiet	26 629	0,2	1 720 324	831 606	2 551 930	0,0	-0,1
Neue Länder und Berlin-Ost	4 566	2,3	204 914	71 931	276 845	0,1	3,4
Investitionsgüterproduzenten							
Deutschland	18 892	-0,1	1 319 003	837 155	2 156 158	0,1	1,6
Früheres Bundesgebiet	18 035	-0,4	1 187 552	781 190	1 968 742	0,1	1,4
Neue Länder und Berlin-Ost	2 857	1,6	131 451	55 965	187 416	0,0	3,9
Gebrauchsgüterproduzenten							
Deutschland	2 622	-0,9	190 460	85 912	276 372	-0,4	0,4
Früheres Bundesgebiet	2 272	-1,5	171 624	79 600	251 224	-0,4	-0,4
Neue Länder und Berlin-Ost	350	3,6	18 836	6 312	25 148	-0,4	8,5
Verbrauchsgüterproduzenten							
Deutschland	12 055	-1,9	537 453	443 180	980 633	0,3	-1,3
Früheres Bundesgebiet	10 297	-1,7	458 418	399 212	857 630	0,3	-1,4
Neue Länder und Berlin-Ost	1 758	-3,2	79 035	43 968	123 003	0,1	-0,7

1) Einschl. tätiger Inhaber und Mitinhaber sowie unbezahlt mithelfender Familienangehöriger.

2 Fachliche Betriebsteile
2.1 Fachliche Betriebsteile und Beschäftigte
2.1.1 Im Juni 2001
Deutschland

Nr. der Klas- sifikation 1)	Wirtschaftsgliederung	Betriebsteile		Beschäftigte				
		Insgesamt	Veränd. zum Vor- jahresm.	Arbeiter	Ange- stellte 2)	Insgesamt	Veränderung zum Vor-	
		Anzahl	%	Anzahl			monat	jahresmonat
							%	
C	Bergbau u. Gew. v. Steinen u. Erden	1 760	0,6	77 649	31 764	109 413	-0,5	-9,0
CA	Kohlenbergbau, Torfgew., Gew. v. Erdöl u. Erdgas usw.	164	-	56 532	23 536	80 068	-0,9	-10,9
10	Kohlenbergbau, Torf- gewinnung	118	-	54 852	20 223	75 075	-0,9	-11,4
10.10	Steinkohlenbergbau u. -brikettherstellung	47	2,2	41 315	14 258	55 573	-1,0	-12,5
10.20	Braunkohlenbergbau u. -brikettherstellung	24	-	12 017	5 527	17 544	-0,7	-9,0
10.30	Torfgewinnung u. -veredlung	47	-2,1	1 520	438	1 958	-0,7	-0,6
11	Gew. v. Erdöl u. Erdgas Erbrg. verb. Dienstleistg.	46	-	1 680	3 313	4 993	0,1	-1,6
11.10	Gew. v. Erdöl u. Erdgas
11.20	Erbrg. v. Dienstleistg. bei d. Gew. v. Erdöl u. Erdgas
12.00	Bergbau a. Uran-u. Thoriumerze	-	X	-	-	-	X	X
CB	Erzbergbau, Gew. v. Steinen u. Erden, sonst. Bergbau ..	1 596	0,6	21 117	8 228	29 345	0,4	-3,4
13	Erzbergbau	-	X	-	-	-	X	X
13.10	Eisenerzbergbau	-	X	-	-	-	X	X
13.20	NE-Metallerzbergbau (oh. Uran-u. Thoriumerze)	-	X	-	-	-	X	X
14	Gew. v. Steinen u. Erden, sonst. Bergbau	1 596	0,6	21 117	8 228	29 345	0,4	-3,4
14.1	Gew. v. Natursteinen	166	-1,8	2 035	576	2 611	0,2	-4,2
14.11	Gew. v. Naturwerksteinen u. Natursteinen ang	41	-6,9	.	.	459	-1,1	-9,3
14.12	Gew. v. Kalk, Dolom.-, Gips- u. Anhydritstein, Kreide .	120	-	1 629	472	2 101	0,4	-3,1
14.13	Gew. v. Schiefer	5	25,0	.	.	51	-	-
14.2	Gew. v. Kies, Sand, Ton u. Kaolin	1 367	1,0	16 190	6 297	22 487	0,7	-2,1
14.21	Gew. v. Kies u. Sand	1 291	1,0	14 857	5 795	20 652	0,6	-2,2
14.22	Gew. v. Ton u. Kaolin	76	1,3	1 333	502	1 835	1,4	-0,8
14.30	Bergbau a. chemische u. Düngemittelminerale ..	29	-	1 037	424	1 461	-1,6	-15,6
14.40	Gew. v. Salz	15	7,1	1 471	708	2 180	-0,3	-0,2
14.50	Gew. v. Steinen u. Erden ang, sonst. Bergbau	19	-9,5	384	222	606	-	-22,8
D	Verarbeitendes Gewerbe ...	63 004	-0,2	3 894 505	2 238 020	6 132 525	0,1	0,6
DA	Ernährungsgewerbe u. Tabakverarbeitung	7 681	-2,1	339 579	187 964	527 543	0,5	-1,3
15	Ernährungsgewerbe	7 649	-2,1	333 351	182 577	515 928	0,5	-1,3
15.1	Schlachten u. Fleisch- verarbeitung	1 759	-3,8	72 177	27 538	99 715	0,6	-5,5
15.11	Schlachten (oh. Schlachten v. Geflügel)	540	-4,4	13 337	4 915	18 252	1,2	-7,1
15.12	Schlachten v. Geflügel	66	1,5	6 987	871	7 858	1,8	10,2
15.13	Fleischverarbeitung	1 153	-3,8	51 853	21 752	73 605	0,4	-6,6

1) Klassifikation der Wirtschaftszweige, Ausgabe 1993 (WZ 93).
2) Einschl. tätiger Inhaber und Mitinhaber sowie
unbezahlt mithelfender Familienangehöriger.

2 Fachliche Betriebsteile
2.1 Fachliche Betriebsteile und Beschäftigte
2.1.1 Im Juni 2001
Deutschland

Nr. der Klassi- fikation 1)	Wirtschaftsgliederung	Betriebsteile		Beschäftigte				
		Insgesamt	Veränd. zum Vor- jahresm.	Arbeiter	Ange- stellte 2)	Insgesamt	Veränderung zum Vor-	
		Anzahl	%	Anzahl			monat	jahresmonat
							%	
15.20	Fischverarbeitung	128	1,6	8 300	1 856	10 156	-1,1	5,9
15.3	Obst-u.Gemüsever- arbeitung	475	-2,7	19 465	7 027	26 492	3,5	-1,2
15.31	Verarb.v.Kartoffeln	73	1,4	4 621	1 230	5 851	0,2	4,7
15.32	H.v.Frucht-u.Gemüse- säften	187	-	4 769	2 081	6 850	2,8	4,1
15.33	Verarb.v.Obst u. Gemüse ang.	215	-6,1	10 075	3 716	13 791	5,3	-5,9
15.4	H.v.pflanzlichen u. tierischen Ölen u.Fetten	75	-2,6	2 556	2 146	4 702	-0,7	-4,2
15.41	H.v.rohen Ölen u.Fetten ..	30	-3,2	721	360	1 081	0,2	6,2
15.42	H.v.raffinierten Ölen u. Fetten	29	-	628	434	1 062	0,6	-5,3
15.43	H.v.Margarine u.ä. Nahrungsfetten	16	-5,9	1 207	1 352	2 559	-1,7	-7,5
15.5	Milchverarbeitung	304	-5,0	25 753	11 174	36 927	-0,4	-3,9
15.51	Milchverarbeitung (oh.H.v.Speiseeis)	279	-5,1	22 458	10 004	32 462	-0,4	-3,1
15.52	H.v.Speiseeis	25	-3,9	3 295	1 170	4 465	0,3	-9,3
15.6	Mehl-u.Schälmühlen,H.v. Stärke u.Stärkeerzeugn.	171	0,6	6 453	3 457	9 910	0,0	8,0
15.61	Mehl-u.Schälmühlen	134	0,8	4 983	2 427	7 410	-0,6	10,6
15.62	H.v.Stärke u.Stärke- erzeugnissen	37	-	1 470	1 030	2 500	1,6	0,9
15.7	H.v.Futtermitteln	264	-1,9	5 946	5 565	11 511	0,6	1,1
15.71	H.v.Futtermitteln f. Nutztiere	197	0,5	4 044	2 924	6 968	0,6	1,4
15.72	H.v.Futtermitteln f. sonst.Tiere	67	-8,2	1 902	2 641	4 543	0,6	0,7
15.8	Sonst.Ernährungsgewerbe (oh.Getränkherstellung)	3 396	-1,6	152 391	97 286	249 677	0,4	0,5
15.81	H.v.Backwaren (oh.Dauer- backwaren)	2 357	-2,1	85 472	67 291	152 763	-0,1	0,2
15.82	H.v.Dauerbackwaren	202	-2,9	16 393	3 257	19 650	1,7	-2,6
15.83	Zuckerindustrie	43	-	4 206	2 234	6 440	0,7	-0,2
15.84	H.v.Süßwaren(oh.Dauer- backwaren)	219	1,4	23 002	7 715	30 717	3,8	4,1
15.85	H.v.Teigwaren	62	-1,6	2 049	761	2 810	0,1	-3,3
15.86	Verarb.v.Kaffee u.Tee, H.v.Kaffee-Ersatz	59	-1,7	3 934	2 127	6 061	-0,8	4,0
15.87	H.v.Würzen u.Sößen	143	0,7	6 142	4 728	10 870	-1,6	-1,3
15.88	H.v.homogenisierten u. diätetischen Nahrungsm.	32	-3,0	2 349	1 339	3 688	0,3	5,1
15.89	H.v.sonst.Nahrungsmit- teln (oh.Getränke)	279	0,7	8 844	7 834	16 678	-0,6	0,3
15.9	Getränkherstellung	1 077	-1,0	40 310	26 528	66 838	0,4	-2,2
15.91	H.v.Spirituosen	101	-3,8	1 930	1 885	3 815	-0,4	-8,6
15.92	Alkoholbrennerei	14	-26,3	183	131	314	56,2	26,6
15.93	H.v.Wein a.frischen Trauben	39	5,4	1 166	1 109	2 275	-0,4	-1,2
15.94	H.v.Apfelwein u.sonst. Fruchtwinen	36	9,1	278	142	420	-1,9	0,5

1) Klassifikation der Wirtschaftszweige, Ausgabe 1993 (WZ 93).
2) Einschl. tätiger Inhaber und Mitinhaber sowie unbezahlt mithelfender Familienangehöriger.

2 Fachliche Betriebsteile
2.1 Fachliche Betriebsteile und Beschäftigte
2.1.1 Im Juni 2001
Deutschland

Nr. der Klas- sifika- tion 1)	Wirtschaftsgliederung	Betriebsteile		Beschäftigte				
		Insgesamt	Veränd. zum Vor- jahresm.	Arbeiter	Ange- stellte 2)	Insgesamt	Veränderung zum Vor-	
		Anzahl	%	Anzahl			monat	jahresmonat
							%	
15.95	H.v.Wermutwein u.sonst. aromatisierten Weinen ..	4	-	110	37	147	2,1	-2,0
15.96	H.v.Bier	387	-1,8	19 477	15 063	34 540	0,1	-2,6
15.97	H.v.Malz	59	1,7	642	405	1 047	0,2	6,0
15.98	Mineralbrunnen,H.v. Erfrischungsgetränken ..	437	-0,2	16 524	7 756	24 280	0,6	-1,3
16.00	Tabakverarbeitung	32	-	6 228	5 387	11 615	0,1	-0,2
08	Textil-u.Bekleidungs- gewerbe	2 405	-5,5	119 099	59 382	178 481	-0,4	-4,0
17	Textilgewerbe	1 655	-2,3	83 830	34 378	118 208	-0,4	-2,4
17.1	Spinnstoffaufbereitung u.Spinnerei	142	-6,0	10 507	3 333	13 840	-0,6	-2,4
17.11	Baumwollaufbereitung u. -spinnerei	71	-6,6	6 224	1 604	7 828	-1,1	-2,3
17.12	Wollaufbereitung u. Streichgarnspinnerei ...	15	-11,8	469	107	576	-1,2	-7,5
17.13	Wollaufbereitung u. Kammgarnspinnerei	18	-	1 955	648	2 603	-0,2	-1,1
17.14	Flachsaufbereitung u. -spinnerei	6	-14,3	128	45	173	-0,6	-13,5
17.15	Zwirnen u.Texturieren v. Filamentgarnen usw	15	-6,3	501	170	671	-0,3	-10,4
17.16	Nähgarnfertigung	13	-	1 003	734	1 737	1,3	1,7
17.17	Sonst.Spinnstoffaufbe- reitung u.Spinnerei	4	-	227	25	252	-	2,9
17.2	Weberei	275	-3,5	15 470	7 212	22 682	-0,6	-1,4
17.21	Baumwollweberei	156	-3,7	9 126	4 245	13 371	-0,8	-1,2
17.22	Streichgarnweberei	10	-	199	67	266	10,8	-6,3
17.23	Kammgarnweberei	27	-	2 272	871	3 143	-1,2	-7,2
17.24	Seiden-u.Filamentgarn- weberei	52	-1,9	3 013	1 699	4 712	-0,1	4,3
17.25	Sonst.Weberei	30	-9,1	860	330	1 190	-1,3	-6,3
17.30	Textilveredlung	186	-3,1	10 134	3 963	14 097	-0,2	-4,2
17.40	H.v.konfektion.Textil- waren (oh.Bekleidung) ..	403	-1,7	13 124	4 595	17 719	-0,8	-4,4
17.5	Sonst.Textilgewerbe (oh.H.v.Maschenware) ...	416	1,7	23 409	10 152	33 561	-0,3	1,1
17.51	H.v.Teppichen	65	-1,5	5 480	2 574	8 054	-1,0	-4,3
17.52	H.v.Seilerwaren	28	-	692	225	917	-1,0	2,8
17.53	H.v.Vliesstoff,Erzeugn. daraus (oh.Bekleidung) .	61	-	4 679	1 924	6 603	0,1	4,8
17.54	Textilgewerbe ang	262	3,2	12 558	5 429	17 987	-0,1	2,2
17.60	H.v.gewirktem u. gestricktem Stoff	83	-3,5	3 632	1 588	5 220	0,1	-3,7
17.7	H.v.gewirkten u.ge- strickten Fertigerzeugn.	150	-6,8	7 554	3 535	11 089	-0,2	-7,9
17.71	H.v.Strumpfwaren	42	-2,3	3 666	1 974	5 640	0,2	-7,9
17.72	H.v.Pullovern,Strick- jacken u.ä.	108	-8,5	3 888	1 561	5 449	-0,5	-7,9

1) Klassifikation der Wirtschaftszweige, Ausgabe 1993 (WZ 93).
2) Einschl. tätiger Inhaber und Mitinhaber sowie
unbezahlt mithelfender Familienangehöriger.

Deutschland

Nr.der Klas- sifikation 1)	Wirtschaftsgliederung	Betriebssteile		Beschäftigte				
		Insgesamt	Veränd. zum Vor- jahresm.	Arbeiter	Ange- stellte 2)	Insgesamt	Veränderung zum Vor-	
							monat	jahresmonat
		Anzahl	%	Anzahl			%	
18	Bekleidungsgewerbe	750	-11,8	35 269	25 004	60 273	-0,4	-7,2
18.10	H.v.Lederbekleidung	14	-6,7	315	156	471	0,6	13,2
18.2	H.v.Bekleidung (oh. Lederbekleidung)	723	-12,2	34 773	24 756	59 529	-0,5	-7,3
18.21	H.v.Arbeits-u.Berufs- bekleidung	51	-8,9	1 556	920	2 476	0,3	-2,4
18.22	H.v.Oberbekleidg.(oh.Ar- beits-u.Berufsbekleidg.)	340	-9,8	20 073	16 855	36 928	-0,8	-5,7
18.23	H.v.Wäsche	198	-15,5	9 718	5 307	15 025	0,1	-7,9
18.24	H.v.sonst.Bekleidg.u. Bekleidg.zubehör	136	-13,9	3 426	1 674	5 100	-0,2	-18,0
18.30	Zurichtung u.Färben v. Fellen,H.v.Pelzwaren ...	13	8,3	181	92	273	-1,4	-2,5
DC	Ledergewerbe	293	-1,7	16 312	8 137	24 449	-0,6	-4,2
19	Ledergewerbe	293	-1,7	16 312	8 137	24 449	-0,6	-4,2
19.10	Ledererzeugung	28	-	2 534	675	3 209	0,3	1,1
19.20	Lederverarb.(oh.H.v.Le- derbekleidung u.Schuhen)	116	-	3 422	1 694	5 116	-0,1	-10,7
19.30	H.v.Schuhen	149	-3,3	10 356	5 768	16 124	-0,9	-3,0
DD	Holzgewerbe (oh.H.v. Möbeln)	2 281	-4,8	79 025	26 117	105 142	-0,6	-7,3
20	Holzgewerbe (oh.H.v. Möbeln)	2 281	-4,8	79 025	26 117	105 142	-0,6	-7,3
20.10	Säge-,Hobel-u.Holz- imprägnierwerke	828	-3,4	16 771	4 405	21 176	-0,5	-3,6
20.20	Furnier-, Sperrh.-, Holz- faserpl.-u.-spanpl.Werke	163	-	14 849	4 723	19 572	0,1	-4,7
20.30	H.v.Konstr.-,Fertigb.t., Ausbauelement u.d.s.Holz	868	-7,5	34 405	13 444	47 849	-0,8	-11,7
20.40	H.v.Verpackungsmitteln u.Lagerbehältern a.Holz	177	-	4 054	826	4 880	-0,7	-
20.5	H.v.Holzwaren ang,Kork-, Flecht-u.Korbwaren	245	-6,5	8 946	2 719	11 665	-0,9	-1,7
20.51	H.v.Holzwaren ang, Veredlg.v.Holzwaren	233	-5,7	8 765	2 590	11 355	-0,9	-2,1
20.52	H.v.Kork-,Flecht-u. Korbwaren	12	-20,0	181	129	310	-0,3	17,0
DE	Papier-,Verlags-u. Druckgewerbe	5 185	2,7	219 588	188 668	408 256	0,2	0,9
21	Papiergewerbe	1 356	0,3	103 587	39 271	142 858	0,2	0,5
21.1	H.v.Holzstoff,Zellstoff, Papier,Karton u.Pappe ..	284	-1,1	35 749	13 536	49 285	-0,1	-1,4
21.11	H.v.Holzstoff u. Zellstoff	26	-	1 850	565	2 415	-0,2	-
21.12	H.v.Papier,Karton u. Pappe	258	-1,2	33 899	12 971	46 870	-0,1	-1,5
21.2	Papier-,Karton-u.Pappe- verarbeitung	1 072	0,7	67 838	25 735	93 573	0,3	1,6
21.21	H.v.Wellpapier u.-pappe, Verpackungsmitteln	549	0,4	37 900	13 323	51 223	0,2	1,8
21.22	H.v.Maushalts-u.Hygiene- art.s.Zellstoff u.Papier	68	3,0	10 888	3 226	14 114	0,5	4,1
21.23	H.v.Schreibwaren,Büro- bedarf s.Papier u.Pappe	175	3,6	7 436	4 035	11 471	0,4	0,8

- 1) Klassifikation der Wirtschaftszweige, Ausgabe 1993 (WZ 93).
- 2) Einschl. tätiger Inhaber und Mitinhaber sowie unbezahlt mithelfender Familienangehöriger.

2 Fachliche Betriebsteile
2.1 Fachliche Betriebsteile und Beschäftigte
2.1.1 Im Juni 2001

Deutschland

Nr. der Klas- sifika- tion 1)	Wirtschaftsgliederung	Betriebsteile		Beschäftigte				
		Insgesamt	Veränd. zum Vor- jahresa.	Arbeiter	Ange- stellte 2)	Insgesamt	Veränderung zum Vor-	
		Anzahl	%	Anzahl			monet	jahresmonet
							%	
21.24	H.v.Tapeten	17	-10,5	1 903	743	2 646	0,4	-0,4
21.25	H.v.sonst.Weren aus Papier, Karton u. Pappe ..	263	-0,4	9 711	4 408	14 119	0,4	-0,8
22	Verlags-, Druckgewerbe, Vervielfältigung	3 829	3,6	116 001	149 397	265 398	0,2	1,1
22.1	Verlagsgewerbe	1 349	6,6	14 049	103 108	117 157	0,6	2,2
22.11	Buchverlag u. Musikverlag ..	382	7,6	1 980	20 842	22 822	2,6	3,0
22.12	Zeitungsverlag	415	8,9	9 568	53 215	62 783	-0,1	3,2
22.13	Zeitschriftenverlag	455	5,1	1 464	27 541	29 005	0,5	1,7
22.14	Verlag v. bespielten Tonträgern	30	7,1	15	571	586	0,6	-38,5
22.15	Sonst. Verlagsgewerbe	67	-1,5	1 022	938	1 961	-0,1	-7,9
22.2	Druckgewerbe	2 424	1,6	98 117	43 354	141 471	-0,1	-0,2
22.21	Zeitungsdruckerei	108	-	8 202	2 564	10 766	0,1	-2,2
22.22	Druckerei (oh. Zeitungs- druckerei)	1 657	1,5	76 411	31 647	108 058	-0,4	0,4
22.23	Druckweiterverarbeitung ..	212	1,9	8 749	1 988	10 737	3,4	-5,9
22.24	Satzherstellung u. Reproduktion	331	-0,3	3 779	5 578	9 357	-0,9	1,7
22.25	Sonst. Druckgewerbe	116	9,4	976	1 577	2 553	-1,2	2,1
22.3	Vervielf.v.besp. Ton-, Bild-u. Datenträgern	56	24,4	3 835	2 935	6 770	-0,2	12,8
22.31	Vervielfältigung v. bespielten Tonträgern ..	22	22,2	2 529	1 744	4 273	1,0	15,3
22.32	Vervielfältigung v. bespielten Bildträgern ..	17	13,3	710	391	1 101	3,1	12,0
22.33	Vervielfältigung v. bespielten Datenträgern	17	41,7	596	800	1 396	-5,9	6,2
DF	Kokerei, Mineralölverar- beitung, H.v. Brutstoffen	112	-2,6	9 480	11 975	21 455	0,1	1,3
23	Kokerei, Mineralölverar- beitung, H.v. Brutstoffen	112	-2,6	9 480	11 975	21 455	0,1	1,3
23.10	Kokerei	8	-20,0	1 354	245	1 599	0,5	-32,8
23.20	Mineralölverarbeitung	101	-1,0	7 864	11 162	19 026	0,1	6,0
23.30	H.u. Verarb. v. Spalt-u. Brutstoffen	3	-	262	568	830	0,4	-2,5
D6	Chemische Industrie	2 915	0,1	206 893	240 489	447 382	0,0	-0,9
24	Chemische Industrie	2 915	0,1	206 893	240 489	447 382	0,0	-0,9
24.1	H.v. chemischen Grund- stoffen	951	-	84 263	82 473	166 736	0,9	-3,6
24.11	H.v. Industriegasen	92	-2,1	1 330	2 846	4 176	0,2	-4,4
24.12	H.v. Farbstoffen u. Pigmenten	84	-7,7	7 594	7 399	14 993	1,7	-12,3
24.13	H.v. sonst. anorganischen Grundstoffen u. Chemik. ..	194	-0,5	12 024	9 440	21 464	2,4	6,1
24.14	H.v. sonst. organischen Grundstoffen u. Chemik. ..	240	2,1	26 811	30 080	56 891	2,9	-4,9
24.15	H.v. Düngemitteln u. Stickstoffverbindungen ..	52	2,0	6 689	3 157	9 846	0,6	9,6
24.16	H.v. Kunststoff in Pri- märformen	272	1,9	28 815	28 542	57 357	-1,6	-5,4

1) Klassifikation der Wirtschaftszweige, Ausgabe 1993 (WZ 93).

2) Einschl. tätiger Inhaber und Mitinhaber sowie unbezahlt mithelfender Familienangehöriger.

2 Fachliche Betriebsteile
2.1 Fachliche Betriebsteile und Beschäftigte
2.1.1 Im Juni 2001

Deutschland

Nr. der Klassifikation 1)	Wirtschaftsgliederung	Betriebsteile		Beschäftigte				
		Insgesamt	Veränd. zum Vorjahress.	Arbeiter	Ange-stellte 2)	Insgesamt	Veränderung zum Vor-	
		Anzahl	%	Anzahl			monet	jahresmonet
							%	
24.17	H.v.synthetischem Kautschuk in Primärformen ...	17	-5,6	1 000	1 009	2 009	2,7	7,4
24.20	H.v.Schädlingsbekämpfungs-u.Pflanzenschutzm.	57	-	3 223	4 411	7 634	-18,2	4,4
24.30	H.v.Anstrichmitteln, Druckfarben u.Kitten ...	403	-0,7	18 587	21 024	39 611	0,4	-1,5
24.4	H.v.pharmazeut.Erzeugn. ...	411	-1,7	39 056	75 656	114 712	-0,6	1,5
24.41	H.v.pharmazeut. Grundstoffen	69	1,5	5 284	7 926	13 210	-5,3	-1,4
24.42	H.v.pharmazeut.Spezieltäten u.sonst.Erzeugn. .	342	-2,3	33 772	67 730	101 502	0,1	1,9
24.5	H.v.Seifen,Wasch-,Reinigungs-u.Körperpflegem. .	428	1,9	21 542	22 477	44 019	0,3	0,0
24.51	H.v.Seifen,Wasch-,Reinigungs-u.Poliernmitteln ..	254	2,0	9 537	10 663	20 200	0,2	0,9
24.52	H.v.Duft-u.Körperpflegemitteln	174	1,8	12 005	11 814	23 819	0,4	-0,8
24.6	H.v.sonst.chemischen Erzeugnissen	610	1,5	28 566	30 466	59 032	1,1	2,3
24.61	H.v.pyrotechnischen Erzeugnissen	28	-3,5	2 338	1 168	3 506	-5,2	-11,1
24.62	H.v.Klebstoffen u. Gelatine	94	-5,1	3 103	3 993	7 096	1,3	9,3
24.63	H.v.etherischen Ölen	41	-2,4	1 128	2 269	3 397	6,1	11,6
24.64	H.v.fotochemischen Erzeugnissen	25	-	2 657	2 487	5 144	1,5	-8,1
24.65	H.v.unbespielten Ton-, Bild-u.Datenträgern	13	44,4	1 395	972	2 367	1,7	-1,7
24.66	H.v.chemischen Erzeugnissen ang	409	3,0	17 945	19 577	37 522	1,2	3,5
24.70	H.v.Chemiefasern	55	-5,2	11 656	3 962	15 618	-0,3	-3,5
DM	H.v.Gummi-u.Kunststoffwaren	4 257	0,5	255 869	93 813	349 682	-0,3	0,0
25	H.v.Gummi-u.Kunststoffwaren	4 257	0,5	255 869	93 813	349 682	-0,3	0,0
25.1	H.v.Gummiwaren	417	0,2	53 514	18 464	71 978	-0,8	-1,8
25.11	H.v.Bereifungen	20	-4,8	14 917	4 508	19 425	0,2	-3,9
25.12	Runderneuerung v. Bereifungen	21	-4,6	1 084	283	1 367	-1,4	4,2
25.13	H.v.sonst.Gummiwaren	376	0,8	37 513	13 673	51 186	-1,1	-1,2
25.2	H.v.Kunststoffwaren	3 840	0,5	202 355	75 349	277 704	-0,2	0,5
25.21	H.v.Platten,Folien usw a.Kunststoff	770	-0,9	49 201	21 471	70 672	-0,6	-2,9
25.22	H.v.Verpackungsmitteln a.Kunststoff	569	-	29 167	8 573	37 740	0,4	2,9
25.23	H.v.Baubedarfsartikeln a.Kunststoff	777	-2,0	26 629	12 988	39 618	0,2	-6,2
25.24	H.v.sonst.Kunststoffwaren	1 724	2,6	97 358	32 316	129 674	-0,2	4,1
01	Glasgewerbe,Keramik, Verarb.v.Steinen u.Erden	4 459	-0,9	159 236	68 502	227 738	-0,2	-4,1
26	Glasgewerbe,Keramik, Verarb.v.Steinen u.Erden	4 459	-0,9	159 236	68 502	227 738	-0,2	-4,1
26.1	H.u.Verarb.v.Glas	515	-1,9	45 907	16 203	62 110	-1,0	-1,5

1) Klassifikation der Wirtschaftszweige, Ausgabe 1993 (WZ 93).
2) Einschl. tätiger Inhaber und Mitinhaber sowie unbezahlt mithelfender Familienangehöriger.

2 Fachliche Betriebsteile
2.1 Fachliche Betriebsteile und Beschäftigte
2.1.1 Im Juni 2001
Deutschland

Nr. der Klas- sifika- tion 1)	Wirtschaftsgliederung	Betriebsteile		Beschäftigte				
		Insgesamt	Veränd. zum Vor- jahresm.	Arbeiter	Ange- stellte 2)	Insgesamt	Veränderung zum Vor-	
		Anzahl	%	Anzahl			monat	jahresmonat
							%	
26.11	H.v.Flachglas	34	-	2 352	926	3 278	-0,2	-4,4
26.12	Veredlg.u.Verarb.v. Flachglas	240	-4,4	16 217	6 246	22 463	-0,5	-0,9
26.13	H.v.Hohlglas	91	-4,2	14 780	4 484	19 244	-0,2	-2,7
26.14	H.v.Glasfaser	41	5,1	3 275	1 222	4 497	0,6	2,0
26.15	H.,Veredlg.u.Verarb.v. sonst.Glas,techn.Glasw.	109	2,8	9 303	3 325	12 628	-3,7	-1,0
26.2	Keramik (oh.Ziegelei u. Baukeramik)	280	-1,1	24 573	9 317	33 890	0,2	-3,2
26.21	H.v.keramischen Haus- haltsw.u.Ziergegenst. ...	84	-	10 215	3 082	13 297	0,5	-8,0
26.22	H.v.Sanitärkeramik	11	-8,3	2 108	1 198	3 305	0,8	0,4
26.23	H.v.Isolatoren u. Isolierteilen a.Keramik	20	-4,8	2 552	852	3 404	-0,3	3,8
26.24	H.v.keramischen Erzeugn. f.sonst.techn.Zwecke ...	35	6,1	2 317	1 245	3 562	0,4	4,5
26.25	H.v.keramischen Erzeugnissen ang	43	-	2 249	847	3 096	0,2	-3,1
26.26	H.v.feuerfesten keramischen Werkstoffen	87	-3,3	5 131	2 095	7 226	-0,8	-0,1
26.30	H.v.keramischen Wand-u. Bodenfliesen u.-platten	35	-14,6	3 829	1 555	5 384	-0,4	-10,5
26.40	Ziegelei,H.v.sonst. Baukeramik	201	-3,8	9 169	3 340	12 509	0,1	-7,1
26.5	H.v.Zement,Kalk u. gebranntem Gips	138	-4,8	8 208	4 562	12 770	-0,3	-3,3
26.51	H.v.Zement	61	-	5 941	3 423	9 364	-0,5	-2,1
26.52	H.v.Kalk	49	-2,0	1 498	715	2 214	0,1	-6,9
26.53	H.v.gebranntem Gips	28	-17,7	768	424	1 192	0,7	-5,1
26.6	H.v.Erzeugnissen a. Beton,Zement u.Gips	2 739	0,0	49 388	24 650	74 038	0,1	-6,4
26.61	H.v.Betonerzeugnissen f. d.Bau u.Kalksandsteinen	1 027	-1,7	34 232	14 604	48 836	0,2	-6,9
26.62	H.v.Gipsezeugnissen f. d.Bau	26	-3,7	1 367	521	1 888	-0,4	-4,7
26.63	H.v.Transportbeton	1 193	1,4	7 170	3 561	10 731	0,3	-5,1
26.64	H.v.Mörtel	388	1,8	3 178	4 207	7 385	-	-1,1
26.65	H.v.Faserzementwaren	38	-7,3	1 371	796	2 167	-2,7	-18,0
26.66	H.v.Erzeugnissen a. Beton,Zement u.Gips ang	67	-	2 070	961	3 031	-0,7	-8,1
26.70	Be-u.Verarb.v.Natur- steinen ang	201	-5,2	4 975	1 846	6 821	0,9	-6,7
26.8	H.v.sonst.Mineral- erzeugnissen	350	1,5	13 187	7 029	20 216	0,4	-0,6
26.81	H.v.Mühl-,Polier-u.ä. Steinen,Schleifwerkzeug.	69	-	4 955	2 550	7 505	0,5	-0,2
26.82	H.v.Mineraler- zeugnissen ang	281	1,8	8 232	4 479	12 711	0,3	-0,8
DJ	Metallerzg.u.-bearb., H.v.Metallerzeugnissen .	11 286	0,8	634 193	223 096	857 289	-	1,5
27	Metallerzg.u.-bearbeitung.	1 720	0,7	204 660	65 230	269 890	-	1,3
27.10	Erzeugung v.Roh Eisen, Stahl,Ferroleg.(EGKS) ..	105	4,0	55 043	20 045	75 088	0,1	-0,8

1) Klassifikation der Wirtschaftszweige, Ausgabe 1993 (WZ 93).
2) Einschl. tätiger Inhaber und Mitinhaber sowie
unbezahlt mithelfender Familienangehöriger.

2 Fachliche Betriebsteile
2.1 Fachliche Betriebsteile und Beschäftigte
2.1.1 Im Juni 2001
Deutschland

Nr. der Klassi- fikation 1)	Wirtschaftsgliederung	Betriebsteile		Beschäftigte				
		Insgesamt	Veränd. zum Vor- jahresm.	Arbeiter	Ange- stellte 2)	Insgesamt	Veränderung zum Vor-	
		Anzahl	%	Anzahl			monat	jahresmonat
							%	
27.2	H.v.Rohren	240	-	20 679	6 935	27 614	-0,9	-2,3
27.21	H.v.Rohren u.Rohrstücken a.Guß Eisen	16	-	1 594	759	2 353	-0,7	-12,6
27.22	H.v.Stahlrohren u.Rohr- stücken a. Eisen u.Stahl	224	-	19 085	6 176	25 261	-0,9	-1,2
27.3	Sonst.erste Bearb.v.Ei- sen, Stahl, H.v.Ferroleg.	274	-	18 582	6 342	24 924	0,0	1,5
27.31	H.v.Blankstahl	43	-4,4	2 709	838	3 547	0,2	10,0
27.32	H.v.Kaltband unter 500 mm Breite	60	-6,3	7 031	2 597	9 628	-0,2	1,8
27.33	H.v.Kaltprofilen	44	10,0	1 426	557	1 983	0,3	4,9
27.34	H.v.gezogenem Draht	87	2,4	4 546	1 182	5 728	-1,0	-0,4
27.35	Erste Bearb.v.Eisen u. Stahl ang, H.v.Ferroleg.	40	-	2 870	1 168	4 038	1,5	-4,3
27.4	Erzeugung u.erste Bearb. v.NE-Metallen	417	3,0	44 577	18 306	62 883	0,1	1,7
27.41	Erzeugung u.erste Bearb. v.Edelmetallen	32	10,3	1 969	1 896	3 865	1,1	-5,0
27.42	Erzeugung u.erste Bearb. v.Aluminium	153	3,4	21 799	8 538	30 337	0,3	2,4
27.43	Erzeugung u.erste Bearb. v.Blei, Zink u.Zinn	60	-6,3	2 868	1 217	4 085	0,2	0,3
27.44	Erzeugung u.erste Bearb. v.Kupfer	109	6,9	14 351	5 233	19 584	-0,7	0,9
27.45	Erzeugung u.erste Bearb. v.sonst.NE-Metallen	63	1,6	3 590	1 422	5 012	1,7	6,9
27.5	Gießereiindustrie	684	-0,6	65 779	13 602	79 381	0,1	4,4
27.51	Eisengießerei	217	-4,0	31 809	5 957	37 766	0,1	3,9
27.52	Stahlgießerei	52	4,0	5 348	1 743	7 091	1,0	4,2
27.53	Leichtmetallgießerei	267	0,8	22 627	4 535	27 162	0,3	5,5
27.54	Buntmetallgießerei	148	0,7	5 995	1 367	7 362	-1,0	3,2
28	H.v.Metallerzeugnissen ...	9 566	0,8	429 533	157 866	587 399	-	1,5
28.1	Stahl-u.Leichtmetallbau ..	2 697	-1,9	86 652	37 657	124 309	-0,4	-2,5
28.11	H.v.Stahl-u.Leicht- metallkonstruktionen ...	1 999	-1,9	67 715	29 414	97 129	-0,3	-2,2
28.12	H.v.Ausbauelementen a. Stahl u.Leichtmetall ...	698	-2,0	18 937	8 243	27 180	-0,8	-3,5
28.2	Kessel-u.Behälterbau (oh.H.v.Dampfkesseln) ..	315	-5,1	15 010	7 092	22 102	-0,4	-3,9
28.21	H.v.Tanks u.Sammel- behältern	248	-3,5	8 005	3 026	11 031	-0,4	-2,8
28.22	H.v.Zentralheizungs- Heizkörpern u.-Kesseln .	67	-10,7	7 005	4 066	11 071	-0,4	-5,0
28.30	H.v.Dampfkesseln (oh. Zentralheizungskessel) .	311	-4,6	17 339	8 372	25 711	0,0	-6,5
28.40	H.v.Schmiede-, Press-, Zieh-, Stanzteilen u.ä. .	925	2,4	67 221	19 698	86 919	0,2	4,5
28.5	Oberfläch.veredig., Wär- mebehandlg., Mechanik ang	1 799	7,0	70 704	16 320	87 024	0,4	10,8
28.51	Oberfläch.veredig.u. Wärmebehandlung	839	6,5	33 441	8 071	41 512	0,5	8,7
28.52	Mechanik ang	960	7,5	37 263	8 249	45 512	0,2	12,8

1) Klassifikation der Wirtschaftszweige, Ausgabe 1993 (WZ 93).
2) Einschl. tätiger Inhaber und Mitinhaber sowie
unbezahlt mithelfender Familienangehöriger.

2 Fachliche Betriebsteile
2.1 Fachliche Betriebsteile und Beschäftigte
2.1.1 im Juni 2001

Deutschland

Nr. der Klas- sifika- tion 1)	Wirtschaftsgliederung	Betriebsteile		Beschäftigte				
		Insgesamt	Veränd. zum Vor- jahrese.	Arbeiter	Ange- stellte 2)	Insgesamt	Veränderung zum Vor-	
		Anzahl	%	Anzahl			monat	jahresmonat
							%	
28.6	H.v.Schneidm.,Werkzeug., Schlössern u.Beschlägen	1 288	1,2	80 829	36 387	116 216	0,1	2,5
28.61	H.v.Schneidwaren u. Bestecken	62	-4,6	4 643	2 224	6 867	-0,5	2,7
28.62	H.v.Werkzeugen	906	1,9	42 801	18 571	61 372	0,5	4,4
28.63	H.v.Schlössern u. Beschlägen	318	0,3	33 385	14 582	47 977	-0,3	0,1
28.7	H.v.sonst.EBM-Waren	2 231	0,2	91 778	39 340	125 118	0,0	-0,2
28.71	H.v.Behältern a.Eisen u. Stahl	87	-3,3	3 007	945	3 952	-1,0	-0,6
28.72	H.v.Verpackungen u. Verschlüssen a.Metall ..	97	-7,6	10 213	3 178	13 391	-0,1	-5,7
28.73	H.v.Drahtwaren	248	-2,8	9 534	3 258	12 790	-0,2	-0,4
28.74	H.v.Schrauben,Nieten, Ketten u.Federn	444	1,4	28 639	9 394	38 033	0,2	2,6
28.75	H.v.EBM-Waren ang	1 355	1,2	40 385	18 567	58 952	0,0	-0,6
DK	Maschinenbau	9 744	0,7	581 144	390 420	971 564	-0,1	1,1
29	Maschinenbau	9 744	0,7	581 144	390 420	971 564	-0,1	1,1
29.1	H.v.Mesch.f.d.Erzeugung u.Nutzung v.mech.Energie	1 557	-0,4	140 872	80 861	221 533	-0,2	-0,4
29.11	H.v.Verbrenn.mot.u.Turb. (on.Strabefahrz.u.ä.) .	92	-3,2	12 798	12 075	24 874	-0,8	-10,8
29.12	H.v.Pumpen u. Kompressoren	555	-1,6	38 178	26 310	64 488	0,0	0,4
29.13	H.v.Armeturen	488	-0,4	34 154	20 649	54 803	0,2	0,6
29.14	H.v.Lagern,Getrieben, Zahnradern,Antriebselen.	444	1,8	55 541	21 827	77 368	-0,4	2,1
29.2	H.v.sonst.Maschinen f. unspezifische Verwendung	2 823	1,0	133 184	104 108	237 272	0,1	1,3
29.21	H.v.Öfen u.Brennern	165	10,0	5 194	6 290	11 484	-1,9	3,4
29.22	H.v.Hebezeugen u. Fördermitteln	1 006	2,7	45 850	31 236	77 086	0,9	3,6
29.23	H.v.kälte-u.lufttechn. Erzeugn.f.gewerbl.Zwecke	608	-0,5	28 088	21 144	49 242	-0,6	-1,6
29.24	H.v.Maschinen f.unspezi- fische Verwendung ang ..	1 044	-0,9	54 022	45 438	99 460	0,1	0,8
29.3	H.v.land-u.forstw. Maschinen	293	1,4	17 904	8 072	25 976	-0,8	1,4
29.31	H.v.Ackerschleppern	36	-2,7	3 942	1 704	5 646	-1,4	4,4
29.32	H.v.sonst.land-u. forstw.Maschinen	257	2,0	13 962	6 368	20 330	-0,7	0,6
29.40	H.v.Werkzeugmaschinen	1 213	-0,8	70 634	51 349	121 983	-0,4	3,1
29.5	H.v.Mesch.f.sonst.best. Wirtschaftszweige	3 550	1,7	171 700	121 247	292 947	0,1	1,8
29.51	H.v.Mesch.f.Metallerzeug- ung,Walzwerkseintr.usw .	117	-	5 444	5 421	10 865	0,3	-0,6
29.52	H.v.Bergwerks-,Bau-u. Baustoffmaschinen	372	0,8	21 481	14 738	36 219	0,4	-7,1
29.53	H.v.Mesch.f.Ernährungs- gewerbe u.Tabakverarb. .	292	-	10 924	9 299	20 223	-1,0	-8,9
29.54	H.v.Mesch.f.d.Textil-, Bekleidg.-u.Ledergewerbe	271	-2,2	21 870	13 167	35 037	0,0	-3,6
29.55	H.v.Mesch.f.d.Papier- gewerbe	160	-1,2	7 499	6 885	14 384	2,6	1,8

1) Klassifikation der Wirtschaftszweige, Ausgabe 1993 (WZ 93).
2) Einschl. tätiger Inhaber und Mitinhaber sowie
unbezahlt mithelfender Familienangehöriger.

2 Fachliche Betriebsteile
2.1 Fachliche Betriebsteile und Beschäftigte
2.1.1 Im Juni 2001

Deutschland

Nr.der Klas- sifika- tion 1)	Wirtschaftsgliederung	Betriebsteile		Beschäftigte				
		Insgesamt	Veränd. zum Vor- jahresm.	Arbeiter	Ange- stellte 2)	Insgesamt	Veränderung zum Vor-	
		Anzahl	%	Anzahl			monat	jahresmonat
							%	
29.56	H.v.Mesch.f.best.Wirt- schaftszweige ang	2 338	2,8	104 482	71 737	176 219	0,0	6,6
29.60	H.v.Waffen u.Munition	48	-	5 259	5 734	10 993	0,0	3,5
29.7	H.v.Haushaltsgeräten ang .	260	-3,0	41 811	19 049	60 860	-0,4	-1,3
29.71	H.v.elektrischen Haushaltsgeräten	189	-4,1	37 664	15 913	53 577	-0,4	-1,8
29.72	H.v.nichtelektrischen Heiz-,Koch-u.ä.Gerät.ang	71	-	4 147	3 136	7 283	0,2	2,1
DL	H.v.8Üromasch.,Dv-Gerät. u.-eintr.;Elektrotech.usw	7 341	0,9	467 706	413 735	881 441	0,2	2,9
30.0	H.v.8Üromasch.,Dv-Gerät. u.-eintr.	280	-2,4	14 650	20 218	34 868	0,7	5,3
30.01	H.v.8Üromaschinen	67	-2,9	4 168	4 404	8 572	5,2	2,8
30.02	H.v.Dv-Gerät.u.-eintr.	213	-2,3	10 482	15 814	26 296	-0,7	6,2
31	H.v.Geräten d.Elekttriz. erzg.,-verteilung u.ä. .	3 336	0,6	252 469	174 621	427 090	0,1	1,4
31.10	H.v.Elektromotoren,Gene- ratoren,Transformatoren	670	-	53 356	29 613	82 969	0,1	2,2
31.20	H.v.Elekttriz.vertlg.-u. -schalteinrichtungen ...	1 312	-0,7	95 519	84 879	180 398	0,0	0,5
31.30	H.v.isol.Elektrokabeln, -leitungen u.-drähten ..	196	2,6	15 551	6 114	21 665	0,0	3,1
31.40	H.v.Akkumulatoren u. Batterien	29	-6,5	5 303	2 475	7 778	0,4	2,3
31.50	H.v.elektrischen Lampen u.Leuchten	356	-0,8	23 301	11 746	35 047	-0,2	-
31.6	H.v.elekt.r.Ausrüstg.ang ..	773	3,9	59 439	39 794	99 233	0,1	2,4
31.61	H.v.elekt.r.Ausrüstg.f. Motoren u.Fahrzeuge ang	182	0,6	35 763	16 155	51 918	-0,2	-1,5
31.62	H.v.sonst.elekt.r. Ausrüstg.ang	591	5,0	23 676	23 639	47 315	0,4	7,1
32	Rundfunk-,Fernseh-u. Nachrichtentechnik	921	3,1	86 463	102 462	188 915	0,3	4,6
32.10	H.v.elektronischen Bauelementen	377	5,6	40 838	35 474	76 312	0,4	9,7
32.20	H.v.nachrichtentechni- schen Geräten u.Eintr. ..	348	3,3	29 462	56 072	85 534	0,3	1,4
32.30	H.v.Rundfunk-,Fernseh-, phono-,videotechn.Gerät.	196	-1,5	16 153	10 916	27 069	0,1	1,4
33	Medizin-,Mess-,Steuer- u.Regelungstechnik,Optik	2 804	0,8	114 134	116 434	230 568	0,2	3,8
33.10	H.v.med.Geräten u.ortho- pädischen Vorrichtungen	1 196	-	47 486	34 208	81 694	0,1	4,0
33.20	H.v.Meß-,Kontroll-, Navig.-u.ä.Instr.u.Vorr.	1 176	0,9	45 789	59 591	105 380	0,1	3,4
33.30	H.v.industriellen Prozeß-Steuerungenlg. .	138	3,0	3 340	7 678	11 018	1,8	2,5
33.40	H.v.optischen u. fotografischen Geräten .	207	2,5	14 678	13 412	28 090	0,6	7,8
33.50	H.v.Uhren	87	1,2	2 841	1 545	4 386	-0,9	-7,8
DM	Fahrzeugbau	2 063	0,2	648 236	264 702	912 938	0,4	2,9
34	H.v.Kraftwagen u. Kraftwagenteilen	1 527	0,5	559 040	208 202	767 242	0,4	3,0

1) Klassifikation der Wirtschaftszweige, Ausgabe 1993 (WZ 93).

2) Einschl. tätiger Inhaber und Mitinhaber sowie unbezahlt mithelfender Familienangehöriger.

2 Fachliche Betriebsteile
2.1 Fachliche Betriebsteile und Beschäftigte
2.1.1 Im Juni 2001

Deutschland

Nr. der Klassi- fikation 1)	Wirtschaftsgliederung	Betriebsteile		Beschäftigte				
		Insgesamt	Veränd. zum Vor- jahress.	Arbeiter	Ange- stellte 2)	Insgesamt	Veränderung zum Vor-	
		Anzahl	%	Anzahl			monat	jahresmonat
				Anzahl			%	
34.10	H.v.Kraftwagen u. Kraftwagenmotoren	126	1,6	300 787	120 741	421 528	0,3	2,6
34.20	H.v.Karosserien, Aufbauten u.Anhängern ..	419	-2,3	28 189	9 813	38 002	-0,3	4,0
34.30	H.v.Teilen u.ä.f.Kraft- wagen u.deren Motoren ..	982	1,7	230 064	77 648	307 712	0,5	3,4
35	Sonst.Fahrzeugbau	536	-0,6	89 196	56 500	145 696	0,4	2,4
35.1	Schiffbau	120	-3,2	18 944	7 008	25 952	0,1	3,5
35.11	Schiffbau (oh.Boots-u. Yachtbau)	93	-1,1	16 988	6 092	23 078	0,2	2,5
35.12	Boots- u.Yachtbau	27	-10,0	1 958	918	2 874	-0,5	12,4
35.20	Schienenfahrzeugbau	164	-1,8	28 697	11 487	40 184	-0,1	-5,5
35.30	Luft-u.Raumfahrzeugbau ...	118	-1,7	32 653	34 882	67 535	0,8	7,0
35.4	H.v.Krafträdern,Fahrzr- dern u.Behindertenfahrz.	95	8,0	6 857	2 400	9 257	0,3	3,9
35.41	H.v.Krafträdern	18	12,5	1 948	647	2 595	1,2	15,6
35.42	H.v.Fahrrädern	55	7,8	3 875	1 052	4 927	-0,8	0,2
35.43	H.v.Behinderten- fahrzeugen	22	4,8	1 034	701	1 735	2,1	-0,6
35.50	Fahrzeugbau ang	38	-2,6	2 045	729	2 768	0,2	1,7
DN	H.v.Möbeln,Schmuck,Mu- sikinstr.usw,Recycling .	2 982	-1,4	158 145	61 040	219 185	-0,5	-0,6
36	H.v.Möbeln,Schmuck, Musikinstr.,Sportger.usw	2 742	-2,2	152 104	59 222	211 326	-0,5	-0,9
36.1	H.v.Möbeln	1 917	-2,2	114 592	41 968	156 558	-0,6	-0,7
36.11	H.v.Sitzmöbeln	423	-1,2	32 490	11 091	43 521	-0,4	2,3
36.12	H.v.Büro-u.Ladenmöbeln ...	371	-5,6	16 680	7 763	24 443	-0,1	-0,5
36.13	H.v.Küchenmöbeln	168	-4,6	14 153	7 368	21 521	-0,5	-5,2
36.14	H.v.sonst.Möbeln	870	-0,8	47 329	14 776	62 105	-1,2	-1,4
36.15	H.v.Matratzen	85	-1,2	3 940	1 028	4 968	0,4	3,2
36.2	H.v.Schmuck u.ä. Erzeugnissen	130	1,6	4 427	2 424	6 851	-1,0	-0,9
36.21	Prägen v.Münzen u. Medaillen	10	25,0	388	63	451	0,9	81,1
36.22	H.v.Schmuck,Gold-u. Silberschmiedewaren	120	-	4 039	2 361	6 400	-1,1	-3,9
36.30	H.v.Musikinstrumenten	74	-3,9	3 823	1 047	4 870	0,3	2,2
36.40	H.v.Sportgeräten	76	4,1	2 750	936	3 746	0,8	-0,8
36.50	H.v.Spielwaren	146	-6,4	8 680	4 348	13 008	-0,2	-1,1
36.6	H.v.sonst.Erzeugnissen ...	399	-2,4	17 852	8 443	26 295	0,3	-2,3
36.61	H.v.Phanasieschmuck	24	-20,0	525	298	823	-3,2	-16,4
36.62	H.v.Besen u.Bürsten	84	-	4 127	1 340	5 467	-0,1	-0,5
36.63	H.v.Erzeugnissen ang	291	-1,4	13 200	6 805	20 005	0,6	-2,1
37	Recycling	240	8,1	6 041	1 818	7 859	-0,7	8,2
37.10	Recycling v.Schrott	86	1,2	2 204	767	2 971	-0,6	1,6
37.20	Recycling v.nichtmetall. Altmet.u.Reststoffen ...	154	12,4	3 837	1 051	4 888	-0,7	12,6

1) Klassifikation der Wirtschaftszweige, Ausgabe 1993 (WZ 93).

2) Einschl. tätiger Inhaber und Mitinhaber sowie unbezahlt mithelfender Familienangehöriger.

2 Fachliche Betriebsteile
2.1 Fachliche Betriebsteile und Beschäftigte
2.1.2 Januar - Juni 2001
Deutschland

Land Hauptgruppen	Betriebsteile		Beschäftigte			
	Insgesamt	Veränderung zum Vorjahreszeitraum	Arbeiter 1)	Ange- stellte 1)2)	Insgesamt 1)	Veränderung zum Vorjahreszeitraum
	Anzahl	%	Anzahl		%	
Baden-Württemberg	12 370	-1,2	760 546	481 529	1 242 075	2,1
Bayern	10 849	-1,3	735 058	451 985	1 187 044	1,6
Berlin	1 127	-6,2	60 704	49 263	109 967	0,7
Brandenburg	1 384	-1,9	61 010	26 526	87 536	-1,0
Bremen	457	-2,1	39 786	24 323	64 089	1,0
Hamburg	771	-3,0	43 586	52 041	95 627	2,0
Hessen	4 397	-0,2	264 558	175 487	440 045	-0,1
Mecklenburg-Vorpommern	736	1,3	33 391	13 887	47 257	2,3
Niedersachsen	5 366	-1,6	372 691	173 688	546 379	0,5
Nordrhein-Westfalen	14 834	1,5	921 897	508 434	1 430 331	-0,8
Rheinland-Pfalz	2 978	2,3	188 249	103 170	291 420	-0,6
Saarland	569	-3,5	78 146	26 227	104 373	-0,7
Sachsen	3 482	1,0	155 585	62 948	218 533	3,7
Sachsen-Anhalt	1 636	2,9	74 031	28 335	102 366	2,2
Schleswig-Holstein	1 894	2,3	84 456	52 316	136 772	-0,9
Thüringen	1 936	2,1	97 865	36 930	134 795	5,5
Deutschland	64 784	-0,1	3 971 540	2 267 067	6 238 607	0,8
Früheres Bundesgebiet	55 322	-0,3	3 539 881	2 089 970	5 629 851	0,6
Neue Länder und Berlin-Ost	9 462	0,9	431 659	177 098	608 757	3,0
Vorleistungsgüterproduzenten						
Deutschland	31 175	0,4	1 926 483	904 192	2 830 675	0,9
Früheres Bundesgebiet	26 649	0,2	1 722 924	833 002	2 555 925	0,6
Neue Länder und Berlin-Ost	4 526	1,8	203 559	71 191	274 750	3,9
Investitionsgüterproduzenten						
Deutschland	18 885	0,2	1 317 399	833 639	2 151 038	1,7
Früheres Bundesgebiet	16 050	-0,1	1 186 485	777 974	1 964 460	1,5
Neue Länder und Berlin-Ost	2 835	1,8	130 913	56 665	186 578	3,7
Gebrauchsgüterproduzenten						
Deutschland	2 623	-1,1	191 896	85 895	277 791	0,8
Früheres Bundesgebiet	2 276	-1,6	173 222	79 586	252 808	0,2
Neue Länder und Berlin-Ost	347	2,2	18 674	6 309	24 983	7,5
Verbrauchsgüterproduzenten						
Deutschland	12 100	-1,7	536 783	443 341	979 104	-1,2
Früheres Bundesgebiet	10 347	-1,6	457 250	399 408	856 657	-1,2
Neue Länder und Berlin-Ost	1 754	-2,8	78 513	43 934	122 446	-0,9

1) Durchschnitt errechnet aus Monatsangaben.
2) Einschl. tätiger Inhaber und Mitinhaber sowie unbezahlt mithelfender Familienangehöriger.

2 Fachliche Betriebsteile
2.1 Fachliche Betriebsteile und Beschäftigte
2.1.2 Januar - Juni 2001

Deutschland

Nr. der Klas- sifika- tion 1)	Wirtschaftsgliederung	Betriebsteile		Beschäftigte			
		Insgesamt	Veränderung zum Vorjahreszeitraum	Arbeiter 2)	Ange- stellte 2)3)	Insgesamt 2)	Veränderung zum Vorjahreszeitraum
		Anzahl	%	Anzahl			%
C	Bergbau u. Gew. v. Steinen u. Erden	1 752	0,5	78 247	32 082	110 329	-8,7
CA	Kohlenbergbau, Torfgew., Gew. v. Erdöl u. Erdgas usw.	166	0,5	57 642	23 894	81 537	-10,8
10	Kohlenbergbau, Torf- gewinnung	120	0,8	55 964	20 523	76 487	-11,3
10.10	Steinkohlenbergbau u. -brikettherstellung	48	2,5	42 466	14 460	56 906	-12,4
10.20	Braunkohlenbergbau u. -brikettherstellung	24	-	12 158	5 636	17 794	-8,9
10.30	Torfgewinnung u. -veredlung	48	-0,4	1 351	436	1 787	-0,2
11	Gew. v. Erdöl u. Erdgas Erbrg. verb. Dienstleistg.	46	-0,4	1 678	3 372	5 050	-1,4
11.10	Gew. v. Erdöl u. Erdgas
11.20	Erbrg. v. Dienstleistg. bei d. Gew. v. Erdöl u. Erdgas
12.00	Bergbau a. Uran-u. Thoriumerze	-	X	-	-	-	X
CB	Erzbergbau, Gew. v. Steinen u. Erden, sonst. Bergbau ..	1 586	0,5	20 604	8 188	28 792	-2,5
13	Erzbergbau	-	X	-	-	-	X
13.10	Eisenerzbergbau	-	X	-	-	-	X
13.20	NE-Metallerzbergbau (oh. Uran-u. Thoriumerze)	-	X	-	-	-	X
14	Gew. v. Steinen u. Erden, sonst. Bergbau	1 586	0,5	20 604	8 188	28 792	-2,5
14.1	Gew. v. Natursteinen	165	-1,2	1 983	600	2 583	-3,2
14.11	Gew. v. Naturwerksteinen u. Natursteinen ang.	41	-3,5	.	.	420	-4,6
14.12	Gew. v. Kalk, Dolom.-, Gips- u. Anhydritstein, Kreide .	119	-1,0	1 631	480	2 112	-2,9
14.13	Gew. v. Schiefer	5	16,0	.	.	51	-0,7
14.2	Gew. v. Kies, Sand, Ton u. Kaolin	1 369	0,9	15 644	6 216	21 860	-1,7
14.21	Gew. v. Kies u. Sand	1 283	0,8	14 293	5 741	20 034	-1,5
14.22	Gew. v. Ton u. Kaolin	75	1,8	1 351	475	1 826	-3,9
14.30	Bergbau a. chemische u. Düngemittelminerale ..	28	-5,6	1 118	449	1 567	-6,7
14.40	Gew. v. Salz	15	5,8	1 477	700	2 176	-0,6
14.50	Gew. v. Steinen u. Erden ang, sonst. Bergbau	19	-6,5	383	223	606	-17,7
D	Verarbeitendes Gewerbe ...	63 032	-0,1	3 893 293	2 234 986	6 128 279	1,0
DA	Ernährungsgewerbe u. Tabakverarbeitung	7 715	-2,0	336 800	188 643	525 443	-1,1
15	Ernährungsgewerbe	7 683	-2,0	330 527	183 255	513 782	-1,1
15.1	Schlachten u. Fleisch- verarbeitung	1 767	-3,8	71 911	27 623	99 533	-5,6
15.11	Schlachten (oh. Schlachten v. Geflügel)	641	-4,4	13 120	4 889	18 009	-9,9
15.12	Schlachten v. Geflügel	65	-3,5	6 744	864	7 607	10,9
15.13	Fleischverarbeitung	1 161	-3,5	52 047	21 870	73 917	-5,9

1) Klassifikation der Wirtschaftszweige, Ausgabe 1993 (WZ 93).

2) Durchschnitt errechnet aus Monatsangaben.

3) Einschl. tätiger Inhaber und Mitinhaber sowie
unbezahlt mithelfender Familienangehöriger.

2 Fachliche Betriebsteile
2.1 Fachliche Betriebsteile und Beschäftigte
2.1.2 Januar - Juni 2001
Deutschland

Nr. der Klas- sifika- tion 1)	Wirtschaftsgliederung	Betriebsteile		Beschäftigte			
		Insgesamt	Veränderung zum Vorjahreszeitraum	Arbeiter 2)	Ange- stellte 2)3)	Insgesamt 2)	Veränderung zum Vorjahreszeitraum
		Anzahl	%	Anzahl			%
15.20	Fischverarbeitung	129	1,7	8 215	1 872	10 087	4,8
15.3	Obst- u. Gemüsever- arbeitung	480	-1,2	19 054	7 065	26 119	0,6
15.31	Verarb.v. Kartoffeln	72	1,6	4 648	1 243	5 892	4,0
15.32	H.v. Frucht- u. Gemüse- säften	188	1,6	4 709	1 999	6 708	3,4
15.33	Verarb.v. Obst u. Gemüse ang	220	-4,4	9 698	3 823	13 520	-2,1
15.4	H.v. pflanzlichen u. tierischen Ölen u. Fetten	75	-3,4	2 583	2 146	4 729	-3,9
15.41	H.v. rohen Ölen u. Fetten ..	30	-3,7	713	353	1 066	4,7
15.42	H.v. raffinierten Ölen u. Fetten	29	-1,1	634	428	1 062	-5,8
15.43	H.v. Margarine u. ä. Nahrungsfetten	16	-6,9	1 236	1 365	2 601	-6,2
15.5	Milchverarbeitung	305	-4,4	25 685	11 378	37 062	-2,7
15.51	Milchverarbeitung (oh. H.v. Speiseeis)	280	-5,4	22 497	10 174	32 672	-2,6
15.52	H.v. Speiseeis	26	7,7	3 188	1 203	4 391	-3,5
15.6	Mehl- u. Schäl- u. Mühlen, H.v. Stärke u. Stärkeerzeugn.	171	-0,2	6 326	3 391	9 717	5,5
15.61	Mehl- u. Schäl- u. Mühlen	135	0,3	4 843	2 377	7 220	7,8
15.62	H.v. Stärke u. Stärke- erzeugnissen	36	-1,8	1 483	1 014	2 497	-0,7
15.7	H.v. Futtermitteln	266	-1,8	5 891	5 552	11 443	0,3
15.71	H.v. Futtermitteln f. Nutztiere	198	0,7	3 987	2 910	6 896	0,5
15.72	H.v. Futtermitteln f. sonst. Tiere	68	-8,3	1 905	2 642	4 547	-0,1
15.8	Sonst. Ernährungsgewerbe (oh. Getränkeherstellung)	3 410	-1,4	151 165	97 439	248 604	0,6
15.81	H.v. Backwaren (oh. Dauer- backwaren)	2 370	-1,9	85 521	67 503	153 026	0,1
15.82	H.v. Dauerbackwaren	201	-4,4	15 582	3 345	18 927	0,1
15.83	Zuckerindustrie	43	-0,4	4 168	2 207	6 375	-1,2
15.84	H.v. Süßwaren (oh. Dauer- backwaren)	222	2,3	22 868	7 566	30 434	3,3
15.85	H.v. Teigwaren	62	-2,1	2 055	767	2 821	-2,2
15.86	Verarb.v. Kaffee u. Tee, H.v. Kaffee-Ersatz	59	-2,5	3 854	2 107	5 961	2,4
15.87	H.v. Würzen u. Soßen	145	1,9	6 038	4 814	10 852	0,1
15.88	H.v. homogenisierten u. diätetischen Nahrungsm.	31	-8,0	2 337	1 336	3 674	5,2
15.89	H.v. sonst. Nahrungsmit- teln (oh. Getränke)	279	1,0	8 743	7 794	16 537	0,2
15.9	Getränkeherstellung	1 081	-1,2	39 698	26 790	66 487	-2,0
15.91	H.v. Spirituosen	102	-3,9	1 944	1 942	3 886	-7,7
15.92	Alkoholbrennerei	15	-21,4	139	92	225	-13,0
15.93	H.v. Wein a. frischen Trauben	39	3,1	1 171	1 144	2 315	0,5
15.94	H.v. Apfelwein u. sonst. Fruchtwinen	35	-0,5	275	140	415	0,8

1) Klassifikation der Wirtschaftszweige, Ausgabe 1993 (WZ 93).

2) Durchschnitt errechnet aus Monatsangaben.

3) Einschl. tätiger Inhaber und Mitinhaber sowie
unbezahlt mithelfender Familienangehöriger.

2 Fachliche Betriebsteile
2.1 Fachliche Betriebsteile und Beschäftigte
2.1.2 Januar - Juni 2001
Deutschland

Nr. der Klas- sifika- tion 1)	Wirtschaftsgliederung	Betriebsteile		Beschäftigte			
		Insgesamt	Veränderung zum Vorjahreszeitraum	Arbeiter 2)	Ange- stellte 2)3)	Insgesamt 2)	Veränderung zum Vorjahreszeitraum
		Anzahl	%	Anzahl			%
15.95	H.v.Wermutwein u.sonst. aromatisierten Weinen ..	4	8,3	93	36	129	-1,9
15.96	H.v.Bier	390	-1,2	19 376	15 156	34 531	-2,5
15.97	H.v.Malz	58	-0,6	625	401	1 026	2,4
15.98	Mineralbrunnen,H.v. Erfrischungsgetränken ..	438	-0,2	16 083	7 879	23 962	-0,7
16.00	Tabakverarbeitung	32	-	6 274	5 398	11 662	0,1
08	Textil-u.Bekleidungs- gewerbe	2 424	-4,8	120 656	59 663	180 320	-3,7
17	Textilgewerbe	1 663	-1,7	84 719	34 550	119 269	-1,3
17.1	Spinnstoffaufbereitung u.Spinnerei	145	-4,1	10 713	3 369	14 083	-1,5
17.11	Baumwollaufbereitung u. -spinnerei	72	-5,9	6 394	1 633	8 027	-0,2
17.12	Wollaufbereitung u. Streichgarnspinnerei ...	16	-10,4	480	106	586	-5,8
17.13	Wollaufbereitung u. Kammgarnspinnerei	18	1,9	1 976	648	2 624	-0,8
17.14	Flachsaufbereitung u. -spinnerei	6	-5,1	148	50	198	-1,7
17.15	Zwirnen u.Texturieren v. Filamentgarnen usw	16	1,0	510	169	678	-12,6
17.16	Nähgarnfertigung	13	-	977	740	1 717	-2,6
17.17	Sonst.Spinnstoffaufbe- reitung u.Spinnerei	4	-	229	25	254	3,8
17.2	Weberei	274	-3,6	15 636	7 236	22 872	-0,2
17.21	Baumwollweberei	156	-3,3	9 208	4 253	13 462	0,3
17.22	Streichgarnweberei	10	-1,7	178	63	241	-18,9
17.23	Kammgarnweberei	27	-	2 328	890	3 218	-4,6
17.24	Seiden-u.Filamentgarn- weberei	52	-1,9	3 062	1 694	4 756	4,1
17.25	Sonst.Weberei	29	-11,1	861	336	1 196	-5,4
17.30	Textilveredlung	188	-1,5	10 226	4 000	14 226	-3,2
17.40	H.v.konfektion.Textil- waren (oh.Bekleidung) ..	403	-1,4	13 284	4 605	17 889	-2,9
17.5	Sonst.Textilgewerbe (oh.H.v.Maschenware) ...	417	2,6	23 512	10 159	33 670	1,8
17.51	H.v.Teppichen	65	-2,0	5 576	2 597	8 173	-3,8
17.52	H.v.Seilerwaren	29	7,5	705	216	921	7,6
17.53	H.v.Vliesstoff,Erzeugn. daraus (oh.Bekleidung) .	61	0,6	4 613	1 897	6 510	4,8
17.54	Textilgewerbe ang	263	3,8	12 618	5 449	18 067	3,2
17.60	H.v.gewirktem u. gestricktem Stoff	83	-3,5	3 601	1 603	5 204	-3,4
17.7	H.v.gewirkten u.ge- strickten Fertigerzeugn.	153	-6,8	7 747	3 580	11 327	-6,4
17.71	H.v.Strumpfwaren	43	0,4	3 819	1 971	5 790	-5,0
17.72	H.v.Pullovern,Strick- jacken u.ä.	110	-9,1	3 928	1 608	5 536	-7,9

1) Klassifikation der Wirtschaftszweige, Ausgabe 1993 (WZ 93).

2) Durchschnitt errechnet aus Monatsangaben.

3) Einschl. tätiger Inhaber und Mitinhaber sowie
unbezahlt mithelfender Familienangehöriger.

2 Fachliche Betriebsteile
 2.1 Fachliche Betriebsteile und Beschäftigte
 2.1.2 Januar - Juni 2001
 Deutschland

Nr. der Klas- sifika- tion 1)	Wirtschaftsgliederung	Betriebsteile		Beschäftigte			
		Insgesamt	Veränderung zum Vorjahreszeitraum	Arbeiter 2)	Ange- stellte 2)3)	Insgesamt 2)	Veränderung zum Vorjahreszeitraum
		Anzahl	%	Anzahl			%
18	Bekleidungsgewerbe	762	-11,0	35 938	25 113	61 051	-7,9
18.10	H.v.Lederbekleidung	14	-8,9	313	153	466	8,8
18.2	H.v.Bekleidung (oh. Lederbekleidung)	736	-11,3	35 438	24 865	60 303	-8,1
18.21	H.v.Arbeits-u.Berufs- bekleidung	52	-5,8	1 557	914	2 471	-2,9
18.22	H.v.Oberbekleidg.(oh.Ar- beits-u.Berufsbekleidg.)	344	-9,7	20 517	16 936	37 452	-5,9
18.23	H.v.Wäsche	199	-15,2	9 837	5 276	15 112	-11,1
18.24	H.v.sonst.Bekleidg.u. Bekleidungszubehör	140	-11,4	3 528	1 739	5 267	-15,5
18.30	Zurichtung u.Färben v. Fellen,H.v.Pelzwaren ...	13	9,7	187	95	282	0,8
OC	Ledergewerbe	293	-2,7	16 503	8 180	24 683	-3,5
19	Ledergewerbe	293	-2,7	16 503	8 180	24 683	-3,5
19.10	Ledererzeugung	28	-1,8	2 533	672	3 205	0,9
19.20	Lederverarb.(oh.H.v.Le- derbekleidung u.Schuhen)	116	-0,1	3 426	1 704	5 130	-10,9
19.30	H.v.Schuhen	149	-4,8	10 544	5 804	16 348	-1,8
OD	Holzgewerbe (oh.H.v. Möbeln)	2 296	-4,5	79 982	26 690	106 672	-5,7
20	Holzgewerbe (oh.H.v. Möbeln)	2 296	-4,5	79 982	26 690	106 672	-5,7
20.10	Säge-,Möbel-u.Holz- imprägnierwerke	832	-3,3	16 761	4 481	21 242	-2,6
20.20	Furnier-,Sperrh.-,Holz- faserpl.-u.-spanpl.Werke	162	-1,1	14 791	4 696	19 486	-4,9
20.30	H.v.Konstr.-,Fertigb.t., Ausbauelement.u.s.a.Holz	880	-6,6	35 253	13 990	49 244	-9,2
20.40	H.v.Verpackungsmitteln u.Lagerbehältern a.Holz	176	-1,8	4 073	827	4 900	-0,8
20.5	H.v.Holzwaren eng,Kork-, Flecht-u.Korbwaren	246	-4,8	9 104	2 696	11 800	0,8
20.51	H.v.Holzwaren eng, Veredlg.v.Holzwaren	234	-4,4	8 955	2 578	11 533	0,7
20.52	H.v.Kork-,Flecht-u. Korbwaren	12	-12,2	149	118	268	4,5
OE	Papier-,Verlags-u. Druckgewerbe	5 178	2,5	220 160	188 075	408 235	1,2
21	Papiergewerbe	1 356	0,2	103 661	39 273	142 934	0,8
21.1	H.v.Holzstoff,Zellstoff, Papier,Karton u.Pappe ..	284	-0,4	36 030	13 664	49 695	-0,4
21.11	H.v.Holzstoff u. Zellstoff	26	-1,3	1 859	558	2 417	-0,8
21.12	H.v.Papier,Karton u. Pappe	258	-0,3	34 171	13 106	47 278	-0,4
21.2	Papier-,Karton-u.Pappe- verarbeitung	1 072	0,4	67 631	25 609	93 239	1,4
21.21	H.v.Wallpapier u.-pappe, Verpackungsmitteln	549	-0,1	37 781	13 258	51 039	1,7
21.22	H.v.Haushalts-u.Hygiene- art.a.Zellstoff u.Papier	67	0,8	10 722	3 208	13 930	3,1
21.23	H.v.Schreibwaren,Büro- bedarf a.Papier u.Pappe	176	3,0	7 535	3 994	11 529	0,5

- 1) Klassifikation der Wirtschaftszweige, Ausgabe 1993 (WZ 93).
 2) Durchschnitt errechnet aus Monatsangaben.
 3) Einschl. tätiger Inhaber und Mitinhaber sowie unbezahlt mithelfender Familienangehöriger.

2 Fachliche Betriebsteile
2.1 Fachliche Betriebsteile und Beschäftigte
2.1.2 Januar - Juni 2001
Deutschland

Nr. der Klas- sifika- tion 1)	Wirtschaftsgliederung	Betriebsteile		Beschäftigte			
		Insgesamt	Veränderung zum Vorjahreszeitraum	Arbeiter 2)	Ange- stellte 2)3)	Insgesamt 2)	Veränderung zum Vorjahreszeitraum
		Anzahl	%	Anzahl			%
21.24	H.v.Tapeten	18	-10,3	1 900	752	2 652	-0,6
21.25	H.v.sonst.Maren aus Papier,Karton u.Pappe ..	282	0,4	9 694	4 397	14 090	-0,1
22	Verlags-, Druckgewerbe, Vervielfältigung	3 822	3,3	116 498	148 802	265 301	1,4
22.1	Verlagsgewerbe	1 347	6,3	14 255	102 604	116 859	2,4
22.11	Buchverlag u.Musikverlag ..	381	6,8	1 899	20 437	22 335	1,2
22.12	Zeitungsverlag	411	8,5	9 740	53 043	62 783	3,3
22.13	Zeitschriftenverlag	455	5,4	1 452	27 525	28 977	2,7
22.14	Verlag v.bespielten Tonträgern	30	5,2	133	635	768	-20,3
22.15	Sonst.Verlagsgewerbe	69	-1,9	1 031	965	1 996	-5,7
22.2	Druckgewerbe	2 424	1,5	98 482	43 477	141 959	0,3
22.21	Zeitungsdruckerei	108	-0,9	8 236	2 555	10 792	-2,7
22.22	Druckerei (oh.Zeitungs- druckerei)	1 658	1,3	76 729	31 703	108 432	0,8
22.23	Druckweiterverarbeitung ..	211	1,7	8 689	2 040	10 729	-4,1
22.24	Satzherstellung u. Reproduktion	331	0,1	3 815	5 590	9 405	2,9
22.25	Sonst.Druckgewerbe	117	11,4	1 013	1 589	2 602	6,4
22.3	Vervielf.v.besp.Ton-, Bild-u.Datenträgern	51	10,9	3 762	2 722	6 483	8,3
22.31	Vervielfältigung v. bespielten Tonträgern ..	20	7,2	2 419	1 551	3 970	8,7
22.32	Vervielfältigung v. bespielten Bildträgern ..	17	6,5	712	384	1 096	-0,9
22.33	Vervielfältigung v. bespielten Datenträgern	15	22,2	630	787	1 417	15,1
DF	Kokerei,Mineralölverar- beitung,H.v.Brutstoffen	112	-1,6	9 450	11 545	20 995	-1,3
23	Kokerei,Mineralölverar- beitung,H.v.Brutstoffen	112	-1,6	9 450	11 545	20 995	-1,3
23.10	Kokerei	8	-20,0	1 318	244	1 562	-37,0
23.20	Mineralölverarbeitung	101	0,2	7 884	10 734	18 598	3,7
23.30	H.u.Verarb.v.Spalt-u. Brutstoffen	3	-	268	567	835	-2,3
06	Chemische Industrie	2 913	0,2	207 467	241 371	448 837	-0,6
24	Chemische Industrie	2 913	0,2	207 467	241 371	448 837	-0,6
24.1	H.v.chemischen Grund- stoffen	949	-0,1	84 598	82 267	166 864	-2,9
24.11	H.v.Industriegasen	92	0,2	1 337	2 814	4 151	-5,3
24.12	H.v.Farbstoffen u. Pigmenten	86	-4,3	7 610	7 395	15 005	-11,0
24.13	H.v.sonst.anorganischen Grundstoffen u.Chemik. .	194	-0,9	11 617	9 311	20 928	3,9
24.14	H.v.sonst.organischen Grundstoffen u.Chemik. .	239	1,4	27 043	30 058	57 101	-3,9
24.15	H.v.Düngemitteln u. Stickstoffverbindungen .	52	-3,1	6 687	3 207	9 894	5,9
24.16	H.v.Kunststoff in Pri- märformen	270	1,7	29 368	28 518	57 886	-3,3

1) Klassifikation der Wirtschaftszweige, Ausgabe 1993 (WZ 93).

2) Durchschnitt errechnet aus Monatsangaben.

3) Einschl. tätiger Inhaber und Mitinhaber sowie
unbezahlte mithelfender Familienangehöriger.

2 Fachliche Betriebsteile
2.1 Fachliche Betriebsteile und Beschäftigte
2.1.2 Januar - Juni 2001
Deutschland

Nr. der Klassi- fikation 1)	Wirtschaftsgliederung	Betriebsteile		Beschäftigte			
		Insgesamt	Veränderung zum Vorjahreszeitraum	Arbeiter 2)	Ange- stellte 2)3)	Insgesamt 2)	Veränderung zum Vorjahreszeitraum
		Anzahl	%	Anzahl			%
24.17	H.v. synthetischem Kaut- schuk in Primärformen ..	17	-7,1	936	963	1 899	-0,6
24.20	H.v. Schädlingsbekämp- fungs- u. Pflanzenschutzm.	59	4,1	3 869	5 099	8 968	-2,1
24.30	H.v. Anstrichmitteln, Druckfarben u. Kitten ...	404	-0,9	18 507	21 024	39 531	-0,8
24.4	H.v. pharmazeut. Erzeugn. ..	411	-1,4	38 745	75 930	114 675	1,5
24.41	H.v. pharmazeut. Grundstoffen	69	3,3	5 383	8 136	13 519	2,5
24.42	H.v. pharmazeut. Spezieli- täten u. sonst. Erzeugn. .	342	-2,2	33 362	67 795	101 157	1,4
24.5	H.v. Seifen, Wasch-, Reini- gungs- u. Körperpflegem. .	429	2,6	21 258	22 141	43 399	-0,8
24.51	H.v. Seifen, Wasch-, Reini- gungs- u. Poliermitteln ..	254	2,4	9 455	10 347	19 802	-1,0
24.52	H.v. Duft- u. Körper- pflegemitteln	175	2,7	11 803	11 794	23 598	-0,6
24.6	H.v. sonst. chemischen Erzeugnissen	608	1,0	28 850	31 004	59 854	4,5
24.61	H.v. pyrotechnischen Erzeugnissen	29	-1,7	2 530	1 299	3 830	-4,1
24.62	H.v. Klebstoffen u. Gelatine	95	-5,8	3 368	4 669	8 037	23,1
24.63	H.v. etherischen Ölen	41	-1,2	1 113	2 105	3 218	8,1
24.64	H.v. fotochemischen Erzeugnissen	26	1,3	2 698	2 513	5 212	-5,2
24.65	H.v. unbespielten Ton-, Bild- u. Datenträgern	12	37,0	1 417	973	2 389	0,2
24.66	H.v. chemischen Erzeug- nissen ang	405	2,3	17 723	19 445	37 169	3,6
24.70	H.v. Chemiefasern	55	-5,5	11 640	3 907	15 547	-5,6
DM	H.v. Gummi- u. Kunststoff- waren	4 254	0,4	256 254	94 806	351 060	1,7
25	H.v. Gummi- u. Kunststoff- waren	4 254	0,4	256 254	94 806	351 060	1,7
25.1	H.v. Gummiwaren	418	0,6	53 990	18 902	72 891	0,3
25.11	H.v. Bereifungen	20	-4,8	15 074	4 606	19 680	-1,7
25.12	Runderneuerung v. Bereifungen	21	-6,7	1 106	284	1 390	4,7
25.13	H.v. sonst. Gummiwaren	377	1,3	37 810	14 012	51 822	1,0
25.2	H.v. Kunststoffwaren	3 836	0,4	202 265	75 904	278 168	2,0
25.21	H.v. Platten, Folien usw a. Kunststoff	774	-0,1	49 611	21 547	71 157	-1,0
25.22	H.v. Verpackungsmitteln a. Kunststoff	566	-1,0	28 899	8 739	37 638	4,4
25.23	H.v. Baubedarfsartikeln a. Kunststoff	780	-2,3	26 799	13 211	40 009	-4,2
25.24	H.v. sonst. Kunststoff- waren	1 716	2,3	96 957	32 407	129 364	5,2
OI	Glasgewerbe, Keramik, Verarb. v. Steinen u. Erden	4 458	-1,1	158 009	68 979	226 988	-3,2
26	Glasgewerbe, Keramik, Verarb. v. Steinen u. Erden	4 458	-1,1	158 009	68 979	226 988	-3,2
26.1	H.u. Verarb. v. Glas	514	-1,7	46 554	16 359	62 913	0,7

1) Klassifikation der Wirtschaftszweige, Ausgabe 1993 (WZ 93).
2) Durchschnitt errechnet aus Monatsangaben.
3) Einschl. tätiger Inhaber und Mitinhaber sowie
unbezahlte mithelfender Familienangehöriger.

2 Fachliche Betriebsteile
 2.1 Fachliche Betriebsteile und Beschäftigte
 2.1.2 Januar - Juni 2001
 Deutschland

Nr. der Klas- sifika- tion 1)	Wirtschaftsgliederung	Betriebsteile		Beschäftigte			
		Insgesamt	Veränderung zum Vorjahreszeitraum	Arbeiter 2)	Ange- stellte 2)3)	Insgesamt 2)	Veränderung zum Vorjahreszeitraum
		Anzahl	%	Anzahl			%
26.11	H.v.Flachglas	34	2,0	2 366	938	3 304	-2,7
26.12	Veredlg.u.Verarb.v. Flachglas	243	-3,3	16 241	6 323	22 564	0,6
26.13	H.v.Hohlglas	91	-3,0	14 968	4 550	19 518	-1,2
26.14	H.v.Glasfaser	40	3,9	3 306	1 237	4 543	3,3
26.15	H.,Veredlg.u.Verarb.v. sonst.Glas,techn.Glasw.	106	0,2	9 673	3 311	12 984	3,7
26.2	Keramik (oh.Ziegelei u. Baukeramik)	280	-0,8	24 680	9 261	33 940	-2,7
26.21	H.v.keramischen Haus- haltsw.u.Ziergegenst. ..	84	-1,0	10 259	3 065	13 324	-9,0
26.22	H.v.Sanitärkeramik	11	-6,9	2 124	1 184	3 308	0,0
26.23	H.v.Isolatoren u. Isolierteilen a.Keramik	20	-4,8	2 564	853	3 418	5,2
26.24	H.v.keramischen Erzeugn. f.sonst.techn.Zwecke ...	35	7,6	2 317	1 225	3 542	7,2
26.25	H.v.keramischen Erzeugnissen ang	43	1,2	2 265	846	3 112	-2,6
26.26	H.v.feuerfesten keramischen Werkstoffen	88	-2,8	5 150	2 088	7 237	0,8
26.30	H.v.keramischen Wand-u. Bodenfliesen u.-platten	36	-12,6	3 874	1 552	5 426	-10,2
26.40	Ziegelei,H.v.sonst. Baukeramik	204	-2,3	8 865	3 382	12 247	-6,4
26.5	H.v.Zement,Kalk u. gebranntem Gips	139	-4,5	8 287	4 633	12 920	-2,7
26.51	H.v.Zement	61	-	5 946	3 461	9 407	-1,9
26.52	H.v.Kalk	49	-2,6	1 560	743	2 302	-5,1
26.53	H.v.gebranntem Gips	29	-15,2	782	429	1 211	-4,3
26.6	H.v.Erzeugnissen a. Beton,Zement u.Gips	2 737	-0,5	48 018	24 929	72 947	-5,9
26.61	H.v.Betonerzeugnissen f. d.Bau u.Kalksandsteinen	1 033	-1,3	32 931	14 775	47 706	-6,5
26.62	H.v.Gipserzeugnissen f. d.Bau	26	-0,6	1 404	538	1 942	-2,8
26.63	H.v.Transportbeton	1 189	0,5	6 937	3 608	10 545	-5,3
26.64	H.v.Mörtel	381	-1,2	3 160	4 171	7 331	-0,8
26.65	H.v.Faserzementwaren	40	-2,8	1 486	865	2 350	-12,6
26.66	H.v.Erzeugnissen a. Beton,Zement u.Gips ang	68	1,5	2 100	973	3 073	-6,0
26.70	Be-u.Verarb.v.Natur- steinen ang	203	-5,0	4 734	1 848	6 582	-6,5
26.8	H.v.sonst.Mineral- erzeugnissen	345	0,6	12 998	7 015	20 013	-0,9
26.81	H.v.Mühl-,Polier-u.ß. Steinen,Schleifwerkzeug.	69	-0,5	4 924	2 542	7 466	-0,7
26.82	H.v.Mineraler- zeugnissen ang	276	0,9	8 074	4 474	12 548	-1,0
DJ	Metallerg.u.-bearb., H.v.Metallzeugnissen .	11 295	1,1	633 734	223 533	857 266	1,9
27	Metallerg.u.-bearbeitung.	1 722	0,7	204 679	65 379	270 057	1,7
27.10	Erzeugung v.Rohrstein, Stahl,Ferroleg.(EGKS) ..	105	4,2	55 416	20 296	75 711	-0,4

- 1) Klassifikation der Wirtschaftszweige, Ausgabe 1993 (WZ 93).
 2) Durchschnitt errechnet aus Monatsangaben.
 3) Einschl. tätiger Inhaber und Mitinhaber sowie
 unbezahlt mithelfender Familienangehöriger.

2 Fachliche Betriebsteile
2.1 Fachliche Betriebsteile und Beschäftigte
2.1.2 Januar - Juni 2001

Deutschland

Nr. der Klassi- fikation 1)	Wirtschaftsgliederung	Betriebsteile		Beschäftigte			
		Insgesamt	Veränderung zum Vorjahreszeitraum	Arbeiter 2)	Ange- stellte 2)3)	Insgesamt 2)	Veränderung zum Vorjahreszeitraum
		Anzahl	%	Anzahl			%
27.2	H.v.Rohren	241	-0,7	20 880	6 940	27 820	-2,1
27.21	H.v.Rohren u.Rohrstücken a.Gußeisen	16	-1,0	1 607	772	2 379	-14,5
27.22	H.v.Stahlrohren u.Rohr- stücken a. Eisen u.Stahl	225	-0,7	19 273	6 169	25 441	-0,8
27.3	Sonst.erste Bearb.v.Ei- sen,Stahl,H.v.Ferroleg.	274	0,5	18 518	6 308	24 826	2,2
27.31	H.v.Blankstahl	43	-3,8	2 641	821	3 461	5,7
27.32	H.v.Kaltband unter 500 mm Breite	60	-6,3	6 964	2 566	9 530	2,7
27.33	H.v.Kaltprofilen	44	12,3	1 444	549	1 992	11,3
27.34	H.v.gezogenem Draht	87	2,2	4 639	1 191	5 830	1,8
27.35	Erste Bearb.v.Eisen u. Stahl ang,H.v.Ferroleg.	40	0,8	2 831	1 182	4 013	-4,9
27.4	Erzeugung u.erste Bearb. v.NE-Metallen	417	2,4	44 512	18 309	62 820	2,5
27.41	Erzeugung u.erste Bearb. v.Edelmetallen	31	3,9	1 972	1 876	3 848	-0,3
27.42	Erzeugung u.erste Bearb. v.Aluminium	153	2,1	21 718	8 588	30 306	2,6
27.43	Erzeugung u.erste Bearb. v.Blei,Zinn u.Zinn	62	-3,4	2 846	1 221	4 067	-0,9
27.44	Erzeugung u.erste Bearb. v.Kupfer	108	6,6	14 486	5 222	19 707	2,1
27.45	Erzeugung u.erste Bearb. v.sonst.NE-Metallen	63	1,3	3 491	1 402	4 893	8,9
27.5	Gießereiindustrie	686	-0,2	65 354	13 526	78 880	4,5
27.51	Eisengießerei	219	-4,1	31 730	5 953	37 684	4,2
27.52	Stahlgießerei	52	1,6	5 244	1 721	6 965	2,8
27.53	Leichtmetallgießerei	267	0,9	22 398	4 470	26 868	5,3
27.54	Buntmetallgießerei	149	3,6	5 982	1 382	7 364	4,6
28	H.v.Metallerzeugnissen ...	9 573	1,1	429 055	158 154	587 209	2,0
28.1	Stahl-u.Leichtmetallbau ..	2 710	-1,2	87 372	37 968	125 340	-1,8
28.11	H.v.Stahl-u.Leicht- metallkonstruktionen ...	2 008	-1,2	68 187	29 554	97 740	-1,6
28.12	H.v.Ausbauelementen a. Stahl u.Leichtmetall ...	702	-1,3	19 185	8 415	27 600	-2,4
28.2	Kessel-u.Behälterbau (oh.H.v.Dampfkesseln) ..	317	-3,6	15 147	7 218	22 364	-2,8
28.21	H.v.Tanks u.Sammel- behältern	248	-2,3	7 936	3 037	10 973	-3,5
28.22	H.v.Zentralheizungs- Heizkörpern u.-kesseln .	69	-8,0	7 211	4 180	11 391	-2,2
28.30	H.v.Dampfkesseln (oh. Zentralheizungskessel) .	313	-3,3	17 147	8 722	25 868	-6,7
28.40	H.v.Schmiede-,Press-, Zieh-,Stanzteilen u.ä. .	931	3,2	67 051	19 485	86 536	5,1
28.5	Oberfläch.veredlg.,Wär- mebehandlg.,Mechanik ang	1 792	7,4	69 934	16 094	86 027	11,7
28.51	Oberfläch.veredlg.u. Wärmebehandlung	835	6,3	33 081	7 976	41 057	9,6
28.52	Mechanik ang	957	8,3	36 853	8 118	44 971	13,8

1) Klassifikation der Wirtschaftszweige, Ausgabe 1993 (WZ 93).

2) Durchschnitt errechnet aus Monatsangaben.

3) Einschl. tätiger Inhaber und Mitinhaber sowie
unbezahlt mithelfender Familienangehöriger.

2 Fachliche Betriebsteile
2.1 Fachliche Betriebsteile und Beschäftigte
2.1.2 Januar - Juni 2001
Deutschland

Nr.der Klas- sifikation 1)	Wirtschaftsgliederung	Betriebsteile		Beschäftigte			
		Insgesamt	Veränderung zum Vorjahreszeitraum	Arbeiter 2)	Ange- stellte 2)3)	Insgesamt 2)	Veränderung zum Vorjahreszeitraum
		Anzahl	%	Anzahl			%
28.6	H.v.Schneidw.,Werkzeug., Schlössern u.Beschlägen	1 286	1,1	80 748	35 163	115 911	2,6
28.61	H.v.Schneidwaren u. Bestecken	62	-3,6	4 658	2 233	6 891	4,4
28.62	H.v.Werkzeugen	905	1,3	42 420	18 399	60 819	3,9
28.63	H.v.Schlössern u. Beschlägen	319	1,6	33 670	14 532	48 202	0,7
28.7	H.v.sonst.EBM-Waren	2 225	-0,2	91 657	33 505	125 163	0,2
28.71	H.v.Behältern a.Eisen u. Stahl	87	-2,4	2 975	916	3 892	-1,9
28.72	H.v.Verpackungen u. Verschlüssen a.Metall ..	99	-4,7	10 225	3 217	13 442	-4,4
28.73	H.v.Drahtwaren	246	-1,9	9 549	3 263	12 812	0,5
28.74	H.v.Schrauben,Nieten, Ketten u.Federn	444	1,3	28 479	9 477	37 956	2,8
28.75	H.v.EBM-Waren ang	1 349	0,1	40 430	18 632	57 062	-0,3
DK	Maschinenbau	9 731	0,6	581 525	390 170	971 695	1,3
29	Maschinenbau	9 731	0,6	581 525	390 170	971 695	1,3
29.1	H.v.Masch.f.d.Erzeugung u.Nutzung v.mech.Energie	1 560	-0,4	140 800	81 008	221 808	-0,1
29.11	H.v.Verbrenn.mot.u.Turb. (oh.Strassenfahrz.u.ä.)	91	-1,8	13 060	12 225	25 285	-9,9
29.12	H.v.Pumpen u. Kompressoren	559	-1,0	38 171	26 390	64 561	0,8
29.13	H.v.Armaturen	467	-1,3	34 116	20 800	54 917	0,7
29.14	H.v.Lagern,Getrieben, Zahnradern,Antriebselem.	444	1,7	55 253	21 793	77 046	2,2
29.2	H.v.sonst.Maschinen f. unspezifische Verwendung	2 827	1,6	132 970	104 328	237 298	1,7
29.21	H.v.Öfen u.Brennern	168	13,9	5 289	6 368	11 647	2,0
29.22	H.v.Hebezeugen u. Fördermitteln	999	2,3	45 209	31 463	76 672	3,2
29.23	H.v.Kälte-u.Lufttechn. Erzeugn.f.gewerbl.Zwecke	611	1,2	28 255	21 184	49 439	-0,1
29.24	H.v.Maschinen f.unspezifische Verwendung ang ..	1 049	-0,5	54 217	45 344	99 560	1,5
29.3	H.v.land-u.forstw. Maschinen	291	0,6	17 952	8 184	26 137	1,1
29.31	H.v.Ackerschleppern	36	4,3	4 019	1 757	5 776	4,5
29.32	H.v.sonst.land-u. forstw.Maschinen	255	0,1	13 933	6 428	20 361	0,1
29.40	H.v.Werkzeugmaschinen	1 210	-1,2	70 758	51 362	122 120	3,4
29.5	H.v.Masch.f.sonst.best. Wirtschaftszweige	3 531	1,0	171 598	120 559	292 157	1,7
29.51	H.v.Masch.f.Metallerzeugung, Holzwerkseintr.usw.	116	0,4	5 497	5 384	10 881	0,2
29.52	H.v.Bergwerks-,Bau-u. Baustoffmaschinen	369	0,3	21 534	14 786	36 319	-6,5
29.53	H.v.Masch.f.Ernährungs- gewerbe u.Tabakverarb. .	294	-	11 106	9 593	20 699	-5,7
29.54	H.v.Masch.f.d.Textil-, Bekleidg.-u.Ledergewerbe	270	-3,8	22 118	13 187	35 304	-3,2
29.55	H.v.Masch.f.d.Papier- gewerbe	158	-1,8	7 456	6 781	14 237	-1,1

- 1) Klassifikation der Wirtschaftszweige, Ausgabe 1993 (WZ 93).
2) Durchschnitt errechnet aus Monatsangaben.
3) Einschl. tätiger Inhaber und Mitinhaber sowie unbezahlt mithelfender Familienangehöriger.

2 Fachliche Betriebsteile
2.1 Fachliche Betriebsteile und Beschäftigte
2.1.2 Januar - Juni 2001

Deutschland

Nr. der Klassi- fikation 1)	Wirtschaftsgliederung	Betriebsteile		Beschäftigte			
		Insgesamt	Veränderung zum Vorjahreszeitraum	Arbeiter 2)	Ange- stellte 2)3)	Insgesamt 2)	Veränderung zum Vorjahreszeitraum
		Anzahl	%	Anzahl			%
29.56	H.v.Masch.f.best.Wirt- schaftszweige ang	2 326	2,1	103 888	70 829	174 717	6,1
29.60	H.v.Waffen u.Munition	49	0,3	5 300	5 565	10 864	-0,8
29.7	H.v.Haushaltsgeräten ang .	263	-2,6	42 347	19 165	61 512	-0,5
29.71	H.v_elektrischen Haushaltsgeräten	191	-3,7	38 104	16 111	54 215	-0,8
29.72	H.v.nichtelektrischen Heiz-,Koch-u.ä.Gerät.ang	72	0,5	4 243	3 054	7 297	1,7
DL	H.v.Büromasch.,Dv-Gerät. u.-eintr.;Elektrotech.usw	7 324	0,8	468 981	410 678	879 659	3,3
30.0	H.v.Büromasch.,Dv-Gerät. u.-eintr.	280	-0,9	14 527	20 168	34 695	4,4
30.01	H.v.Büromaschinen	67	-3,2	3 918	4 251	8 169	-1,1
30.02	H.v.Dv-Gerät.u.-eintr.	213	-0,2	10 609	15 918	26 526	6,2
31	H.v.Geräten d.Elekttriz. erzg.,-verteilung u.ä. .	3 334	0,3	253 162	174 054	427 216	1,9
31.10	H.v.Elektromotoren,Gene- ratoren,Transformatoren	670	0,3	53 323	29 539	82 862	2,8
31.20	H.v.Elekttriz.vertlg.-u. -schalteinrichtungen ...	1 317	-0,5	96 159	84 849	181 008	1,6
31.30	H.v.isol.Elektrokabeln, -leitungen u.-drähten ..	198	4,5	15 481	6 069	21 549	4,2
31.40	H.v.Akkumulatoren u. Batterien	29	-10,5	5 276	2 477	7 752	2,0
31.50	H.v_elektrischen Lampen u.Leuchten	365	-1,8	23 484	11 754	35 238	0,8
31.6	H.v_elektr.Ausrüstg.ang ..	766	2,2	59 439	39 367	98 806	1,4
31.61	H.v_elektr.Ausrüstg.f. Motoren u.Fahrzeuge ang	181	0,4	36 112	15 940	52 051	-2,1
31.62	H.v.sonst.elekt. Ausrüstg.ang	585	2,8	23 328	23 427	46 755	5,7
32	Rundfunk-,Fernseh-u. Nachrichtentechnik	912	3,4	87 222	100 837	188 060	5,6
32.10	H.v_elektronischen Bauelementen	375	5,8	41 021	34 740	75 761	11,9
32.20	H.v.nachrichtentechni- schen Geräten u.Eintr. ..	341	4,8	29 994	55 377	85 372	1,6
32.30	H.v.Rundfunk-,Fernseh-, phono-,videotechn.Gerät.	196	-3,1	16 207	10 720	26 927	2,0
33	Medizin-,Mess-,Steuer- u.Regelungstechnik,Optik	2 798	0,8	114 070	115 618	229 689	4,2
33.10	H.v.med.Geräten u.ortho- pädischen Vorrichtungen	1 197	0,3	47 239	34 032	81 271	4,4
33.20	H.v.Meß-,Kontroll-, Navig.-u.ä.Instr.u.Vorr.	1 173	1,2	46 095	59 567	105 662	4,5
33.30	H.v.industriellen Prozeß-Steuerungsanlg. .	138	2,9	3 363	7 449	10 812	-1,1
33.40	H.v.optischen u. fotografischen Geräten .	204	0,7	14 483	13 023	27 505	6,3
33.50	H.v.Uhren	86	-0,8	2 890	1 548	4 439	-6,4
DM	Fahrzeugbau	2 051	0,2	644 428	261 120	905 547	2,9
34	H.v.Kraftwagen u. Kraftwagenteilen	1 516	0,3	555 799	205 421	761 220	3,2

1) Klassifikation der Wirtschaftszweige, Ausgabe 1993 (WZ 93).

2) Durchschnitt errechnet aus Monatsangaben.

3) Einschl. tätiger Inhaber und Mitinhaber sowie unbezahlt mithelfender Familienangehöriger.

2 Fachliche Betriebsteile
2.1 Fachliche Betriebsteile und Beschäftigte
2.1.2 Januar - Juni 2001

Deutschland

Nr. der Klas- sifika- tion 1)	Wirtschaftsgliederung	Betriebsteile		Beschäftigte			
		Insgesamt	Veränderung zum Vorjahreszeitraum	Arbeiter 2)	Ange- stellte 2)3)	Insgesamt 2)	Veränderung zum Vorjahreszeitraum
		Anzahl	%	Anzahl			%
34.10	H.v.Kraftwagen u. Kraftwagenmotoren	128	2,6	299 886	118 928	418 814	2,8
34.20	H.v.Karosserien, Aufbauten u.Anhängern ..	421	-1,8	27 253	9 713	36 966	1,6
34.30	H.v.Teilen u.ä.f.Kraft- wagen u. deren Motoren ..	970	0,9	228 660	76 780	305 440	4,0
35	Sonst.Fahrzeugbau	536	0,2	88 629	55 699	144 327	1,1
35.1	Schiffbau	121	-1,2	18 731	6 997	25 727	3,2
35.11	Schiffbau (oh.Boots-u. Yachtbau)	94	0,4	16 864	6 073	22 937	2,0
35.12	Boots- u.Yachtbau	27	-6,3	1 867	924	2 790	13,9
35.20	Schienenfahrzeugbau	163	-2,9	28 875	11 470	40 345	-8,1
35.30	Luft-u.Raumfahrzeugbau ...	121	2,6	32 184	34 185	66 369	6,2
35.4	H.v.Krafträdern,Fahrrä- dern u.Behindertenfahrz.	93	4,6	6 812	2 328	9 139	3,4
35.41	H.v.Krafträdern	18	13,4	1 870	635	2 505	12,7
35.42	H.v.Fahrrädern	54	4,9	3 923	1 004	4 927	0,8
35.43	H.v.Behinderten- fahrzeugen	21	-3,1	1 018	690	1 708	-1,3
35.50	Fahrzeugbau ang	38	1,3	2 047	720	2 767	3,0
DN	H.v.Möbeln,Schmuck,Mu- sikinstr.usw,Recycling .	2 989	-0,8	159 345	61 534	220 880	0,0
36	H.v.Möbeln,Schmuck, Musikinstr.,Sportger.usw	2 750	-1,7	153 316	59 673	212 989	-0,4
36.1	H.v.Möbeln	1 923	-1,6	115 791	42 415	158 206	-0,2
36.11	H.v.Sitzmöbeln	422	-1,5	32 515	11 239	43 754	2,4
36.12	H.v.Büro-u.Ladenmöbeln ...	374	-3,7	16 829	7 755	24 584	-0,4
36.13	H.v.Küchenmöbeln	169	-3,8	14 345	7 443	21 788	-4,2
36.14	H.v.sonst.Möbeln	875	-0,1	48 117	14 965	63 082	-0,4
36.15	H.v.Matratzen	84	-3,8	3 986	1 013	4 999	1,6
36.2	H.v.Schmuck u.ä. Erzeugnissen	130	0,9	4 512	2 471	6 982	-0,9
36.21	Prägen v.Münzen u. Medaillen	10	25,0	371	64	435	84,7
36.22	H.v.Schmuck,Gold-u. Silberschmiedewaren	120	-0,7	4 140	2 407	6 547	-3,8
36.30	H.v.Musikinstrumenten	75	-2,6	3 817	1 058	4 875	2,9
36.40	H.v.Sportgeräten	75	3,9	2 716	981	3 698	1,6
36.50	H.v.Spielwaren	148	-4,6	8 608	4 328	12 935	-1,6
36.6	H.v.sonst.Erzeugnissen ...	399	-2,3	17 873	8 421	26 293	-2,0
36.61	H.v.Phantasieschmuck	28	-16,9	568	309	877	-19,8
36.62	H.v.Besen u.Bürsten	84	0,4	4 129	1 338	5 467	0,9
36.63	H.v.Erzeugnissen ang	289	-1,5	13 176	6 774	19 950	-1,8
37	Recycling	239	9,6	6 030	1 862	7 891	11,8
37.10	Recycling v.Schrott	85	2,2	2 185	783	2 967	3,3
37.20	Recycling v.nichtmetall. Altmet.u.Reststoffen ...	154	14,2	3 845	1 079	4 924	17,7

1) Klassifikation der Wirtschaftszweige, Ausgabe 1999 (WZ 99).

2) Durchschnitt errechnet aus Monatsangaben.

3) Einschl. tätiger Inhaber und Mitinhaber sowie
unbezahlt mithelfender Familienangehöriger.

2 Fachliche Betriebsteile

2.2 Umsatz
2.2.1 Im Juni 2001

Deutschland

Land Hauptgruppen	Umsatz			Veränderung zum Vor-	
	Inland	Ausland	Insgesamt	monet	jahresmonet
	1 000 DM			%	
Baden-Württemberg	20 025 227	15 711 447	35 736 674	-2,4	7,0
Bayern	21 488 753	15 517 450	37 006 203	-3,7	0,3
Berlin	3 579 896	1 195 628	4 775 524	-1,8	0,4
Brandenburg	2 131 624	551 333	2 682 957	0,8	2,3
Bremen	1 388 538	1 611 999	3 000 537	2,1	8,1
Hamburg	3 979 950	1 522 576	5 502 526	0,6	4,3
Hessen	6 815 169	4 086 304	10 901 473	-3,4	2,3
Mecklenburg-Vorpommern	990 149	357 052	1 347 201	12,9	2,3
Niedersachsen	11 850 028	6 731 217	18 581 245	-3,4	5,0
Nordrhein-Westfalen	27 241 725	15 665 935	42 907 660	-3,0	-0,9
Rheinland-Pfalz	5 063 476	3 593 009	8 656 485	-4,2	1,9
Saarland	1 749 020	1 250 474	2 999 494	-8,1	3,4
Sachsen	3 882 159	1 661 065	5 543 224	-1,0	12,3
Sachsen-Anhalt	2 641 892	671 249	3 313 141	-6,7	11,6
Schleswig-Holstein	2 850 513	1 576 034	4 426 547	4,8	-6,7
Thüringen	2 327 373	704 056	3 031 429	-5,3	6,2
Deutschland	118 005 492	72 406 828	190 412 320	-2,7	2,6
Früheres Bundesgebiet	105 677 506	68 354 939	174 032 445	-2,9	2,1
Neue Länder und Berlin-Ost	12 327 986	4 051 889	16 379 875	-1,6	8,2
Vorleistungsgüterproduzenten					
Deutschland	56 081 917	28 963 785	85 045 702	-3,2	4,0
Früheres Bundesgebiet	50 032 270	27 212 237	77 244 507	-3,2	3,5
Neue Länder und Berlin-Ost	6 049 647	1 751 548	7 801 195	-2,7	9,5
Investitionsgüterproduzenten					
Deutschland	31 939 446	35 748 950	67 688 396	-1,4	0,6
Früheres Bundesgebiet	29 203 122	33 818 597	63 021 719	-2,0	0,1
Neue Länder und Berlin-Ost	2 736 324	1 930 353	4 666 677	6,0	7,0
Gebrauchsgüterproduzenten					
Deutschland	4 395 569	2 221 762	6 617 331	-6,0	6,2
Früheres Bundesgebiet	3 984 289	2 140 839	6 125 128	-5,4	5,9
Neue Länder und Berlin-Ost	411 280	80 923	492 203	-12,7	10,0
Verbrauchsgüterproduzenten					
Deutschland	25 588 560	5 472 331	31 060 891	-3,6	2,6
Früheres Bundesgebiet	22 457 825	5 183 266	27 641 091	-3,2	2,1
Neue Länder und Berlin-Ost	3 130 735	289 065	3 419 800	-6,8	6,7

2 Fachliche Betriebsteile

2.2 Umsatz
2.2.1 Im Juni 2001

Deutschland

Nr. der Klassi- fikation 1)	Wirtschaftsgliederung	Umsatz				
		Inland	Ausland	Insgesamt	Veränderung zum Vor-	
					monet	jahresmonet
					%	
C	Bergbau u. Gew. v. Steinen u. Erden	1 537 074	108 483	1 645 567	-4,8	11,1
CA	Kohlenbergbau, Torfgew., Gew. v. Erdöl u. Erdgas usw	912 069	31 091	943 180	-6,5	18,9
10	Kohlenbergbau, Torf- gewinnung	377 762	24 983	402 745	-13,1	-6,7
10.10	Steinkohlenbergbau u. -brikettherstellung	206 357	5 497	211 854	-10,3	-15,1
10.20	Braunkohlenbergbau u. -brikettherstellung	147 127	3 377	150 504	-8,8	1,4
10.30	Torfgewinnung u. -veredlung	24 278	16 109	40 387	-34,9	19,9
11	Gew. v. Erdöl u. Erdgas Erbrg. verb. Dienstleistg.	534 327	6 108	540 435	-0,9	49,5
11.10	Gew. v. Erdöl u. Erdgas
11.20	Erbrg. v. Dienstleistg. bei d. Gew. v. Erdöl u. Erdgas
12.00	Bergbau a. Uran-u. Thoriumerze	-	-	-	X	X
CB	Erzbergbau, Gew. v. Steinen u. Erden, sonst. Bergbau ..	624 985	77 402	702 387	-2,3	2,0
13	Erzbergbau	-	-	-	X	X
13.10	Eisenerzbergbau	-	-	-	X	X
13.20	NE-Metallerzbergbau (oh. Uran-u. Thoriumerze)	-	-	-	X	X
14	Gew. v. Steinen u. Erden, sonst. Bergbau	624 985	77 402	702 387	-2,3	2,0
14.1	Gew. v. Natursteinen	45 724	3 483	49 207	-4,0	-4,1
14.11	Gew. v. Naturwerksteinen u. Natursteinen ang
14.12	Gew. v. Kalk, Dolom.-, Gips- u. Anhydritstein, Kreide .	38 411	2 717	41 128	-5,4	-5,0
14.13	Gew. v. Schiefer
14.2	Gew. v. Kies, Sand, Ton u. Kaolin	530 765	38 686	569 451	-2,0	3,0
14.21	Gew. v. Kies u. Sand	506 301	20 760	527 061	-1,6	2,4
14.22	Gew. v. Ton u. Kaolin	24 464	17 926	42 390	-6,5	10,7
14.30	Bergbau a. chemische u. Düngemittelminerale ..	8 285	19 865	28 150	11,4	2,0
14.40	Gew. v. Salz	30 635	11 395	42 030	-9,5	7,2
14.50	Gew. v. Steinen u. Erden ang, sonst. Bergbau	9 576	3 973	13 549	-8,8	-21,6
D	Verarbeitendes Gewerbe ...	116 468 418	72 298 335	188 766 753	-2,7	2,5
DA	Ernährungsgewerbe u. Tabakverarbeitung	17 847 228	2 518 195	20 365 423	-4,9	2,5
15	Ernährungsgewerbe	15 798 689	2 368 121	18 166 810	-5,0	3,4
15.1	Schlachten u. Fleisch- verarbeitung	3 284 123	251 397	3 515 520	-4,7	9,4
15.11	Schlachten (oh. Schlachten v. Geflügel)	1 227 487	173 533	1 401 020	1,6	12,0
15.12	Schlachten v. Geflügel	266 659	11 191	278 050	-5,3	24,7
15.13	Fleischverarbeitung	1 769 777	66 873	1 836 450	-8,8	5,6

1) Klassifikation der Wirtschaftszweige, Ausgabe 1993 (WZ 93).

2 Fachliche Betriebsteile

2.2 Umsatz
2.2.1 Im Juni 2001
Deutschland

Nr.der Klas- sifikation 1)	Wirtschaftsgliederung	Umsatz				
		Inland	Ausland	Insgesamt	Veränderung zum Vor-	
					monat	jahresmonat
1 000 DM						
15.20	Fischverarbeitung	220 595	43 384	263 979	-10,1	23,7
15.3	Obst-u.Gemüsever- arbeitung	899 765	202 441	1 102 206	-4,8	3,8
15.31	Verarb.v.Kartoffeln	122 037	21 177	143 214	-3,5	6,3
15.32	H.v.Frucht-u.Gemüse- säften	299 105	92 650	391 755	-4,9	-0,6
15.33	Verarb.v.Obst u. Gemüse ang	478 623	88 614	567 237	-5,1	6,4
15.4	H.v.pflanzlichen u. tierischen Ölen u.Fetten	422 135	190 170	612 305	-1,5	15,9
15.41	H.v.rohen Ölen u.Fetten ..	173 134	113 054	286 188	0,4	37,9
15.42	H.v.raffinierten Ölen u. Fetten	124 980	71 318	196 298	-6,1	5,6
15.43	H.v.Margarine u.ä. Nahrungsfetten	124 021	5 798	129 819	1,6	-3,9
15.5	Milchverarbeitung	2 659 204	552 266	3 211 470	-5,1	4,2
15.51	Milchverarbeitung (oh.H.v.Speiseeis)	2 460 984	518 291	2 979 275	-5,2	6,5
15.52	H.v.Speiseeis	198 220	33 975	232 195	-4,5	-17,7
15.6	Mehl-u.Schäl- mühlen,H.v. Stärke u.Stärkeerzeugn.	389 744	145 252	534 996	-3,0	5,2
15.61	Mehl-u.Schäl- mühlen	302 981	60 205	363 186	-5,7	7,4
15.62	H.v.Stärke u.Stärke- erzeugnissen	86 763	85 047	171 810	3,3	0,8
15.7	H.v.Futtermitteln	605 765	93 367	699 132	-5,7	6,2
15.71	H.v.Futtermitteln f. Nutztiere	438 909	32 970	471 879	-6,0	9,8
15.72	H.v.Futtermitteln f. sonst.Tiere	166 856	60 397	227 253	-5,1	-0,8
15.8	Sonst.Ernährungsgewerbe (oh.Getränkherstellung)	4 427 767	648 927	5 076 694	-3,6	3,2
15.81	H.v.Backwaren (oh.Dauer- backwaren)	1 434 463	29 255	1 463 718	-2,4	4,9
15.82	H.v.Dauerbackwaren	376 721	69 915	446 636	3,7	9,3
15.83	Zuckerindustrie	384 163	140 997	525 160	-8,6	-0,3
15.84	H.v.Süßwaren(oh.Dauer- backwaren)	722 614	124 265	846 879	3,1	14,9
15.85	H.v.Teigwaren	81 395	2 721	84 116	-4,3	9,7
15.86	Verarb.v.Kaffee u.Tee, H.v.Kaffee-Ersatz	497 938	54 872	552 810	-10,2	-9,2
15.87	H.v.Würzen u.Sößen	336 427	45 867	382 294	-7,7	-3,1
15.88	H.v.homogenisierten u. diätetischen Nahrungsm.	110 879	36 296	147 175	2,2	16,4
15.89	H.v.sonst.Nahrungsmit- teln (oh.Getränke)	483 167	144 739	627 906	-7,4	-2,6
15.9	Getränkherstellung	2 909 591	240 917	3 150 508	-8,0	-7,0
15.91	H.v.Spirituosen	322 719	17 837	340 556	-10,5	5,5
15.92	Alkoholbrennerei	16 950	20,4	27,0
15.93	H.v.Wein a.frischen Trauben	136 499	7 569	144 068	-5,8	2,0
15.94	H.v.Apfelwein u.sonst. Fruchtweinen	16 192	-14,3	-12,2

1) Klassifikation der Wirtschaftszweige, Ausgabe 1993 (WZ 93).

2 Fachliche Betriebsteile

2.2 Umsatz
2.2.1 Im Juni 2001
Deutschland

Nr.der Klas- sifikation 1)	Wirtschaftsgliederung	Umsatz				
		Inland	Ausland	Insgesamt	Veränderung zum Vor-	
					monat	jahresmonat
1 000 DM				%		
15.95	H.v.Wermutwein u.sonst. aromatisierten Weinen	9 882	0,1	5,1
15.96	H.v.Bier	1 337 781	140 415	1 478 196	-9,3	-5,6
15.97	H.v.Malz	68 482	27 399	95 881	-1,7	-5,5
15.98	Mineralbrunnen,H.v. Erfrischungsgetränken ..	1 007 631	41 152	1 048 783	-6,5	-13,6
16.00	Tabakverarbeitung	2 048 539	150 074	2 198 613	-3,8	-4,1
08	Textil-u.Bekleidungs- gewerbe	2 256 830	1 151 110	3 407 940	0,7	1,9
17	Textilgewerbe	1 442 156	835 227	2 277 383	-6,8	-0,2
17.1	Spinnstoffaufbereitung u.Spinnerei	142 844	117 543	260 387	-8,1	-3,3
17.11	Baumwollaufbereitung u. -spinnerei	80 857	58 728	139 585	-7,4	-1,6
17.12	Wollaufbereitung u. Streichgarnspinnerei ...	2 029	3 672	5 701	6,6	1,1
17.13	Wollaufbereitung u. Kammgarnspinnerei	23 596	23 422	47 018	-14,8	-17,1
17.14	Flachsaufbereitung u. -spinnerei	1 058	658	1 716	-14,5	-23,6
17.15	Zwirnen u.Texturieren v. Filamentgarnen usw	7 393	6 153	13 546	-6,0	9,4
17.16	Nähgarnfertigung	25 601	22 848	48 449	-4,7	5,2
17.17	Sonst.Spinnstoffaufbe- reitung u.Spinnerei	2 310	2 062	4 372	-8,6	2,3
17.2	Weberei	291 370	211 636	503 006	-10,4	-0,3
17.21	Baumwollweberei	151 339	121 399	272 738	-8,8	-2,1
17.22	Streichgarnweberei	4 196	2 557	6 753	-2,6	15,3
17.23	Kammgarnweberei	61 404	26 972	88 376	-8,1	10,4
17.24	Seiden-u.Filamentgarn- weberei	62 905	51 589	114 494	-14,7	1,5
17.25	Sonst.Weberei	11 526	9 119	20 645	-16,2	-24,1
17.30	Textilveredlung	149 841	70 992	220 833	-10,8	-0,2
17.40	H.v.konfektion.Textil- waren (oh.Bekleidung) ..	266 100	49 715	315 815	-6,3	-4,0
17.5	Sonst.Textilgewerbe (oh.H.v.Maschenware) ...	421 830	310 752	732 582	-3,7	4,3
17.51	H.v.Teppichen	132 103	39 578	171 681	-6,8	-0,7
17.52	H.v.Seilerwaren	14 151	5 619	19 770	3,6	11,3
17.53	H.v.Vliesstoff,Erzeugn. daraus (oh.Bekleidung) .	91 651	97 238	188 889	-2,7	7,0
17.54	Textilgewerbe eng	183 925	168 317	352 242	-3,1	5,2
17.60	H.v.gewirktem u. gestricktem Stoff	64 065	53 209	117 274	-9,1	-8,1
17.7	H.v.gewirkten u.ge- strickten Fertigerzeugn.	106 106	21 380	127 486	2,4	0,3
17.71	H.v.Strumpfwaren	64 806	12 342	76 948	-14,4	-3,9
17.72	H.v.Pullovern,Strick- jacken u.ä.	41 500	9 038	50 538	46,0	7,2

1) Klassifikation der Wirtschaftszweige, Ausgabe 1993 (WZ 93).

2 Fachliche Betriebsteile

2.2 Umsatz
2.2.1 Im Juni 2001

Deutschland

Nr.der Klas- sifikation 1)	Wirtschaftsgliederung	Umsatz				
		Inland	Ausland	Insgesamt	Veränderung zum Vor-	
					monat	jahresmonat
1 000 DM				%		
18	Bekleidungsgewerbe	814 674	315 883	1 130 557	20,2	6,3
18.10	H.v.Lederbekleidung	6 185	1 488	7 673	10,5	57,2
18.2	H.v.Bekleidung (oh. Lederbekleidung)	805 035	312 136	1 117 171	20,3	5,9
18.21	H.v.Arbeits-u.Berufs- bekleidung	43 985	3 272	47 257	0,6	7,5
18.22	H.v.Oberbekleidg.(oh.Ar- beits-u.Berufsbekleidg.)	479 846	251 894	731 740	31,2	10,1
18.23	H.v.Wäsche	233 331	36 311	269 642	6,0	-3,9
18.24	H.v.sonst.Bekleidg.u. Bekleidungszubehör	47 873	20 659	68 532	-1,4	3,3
18.30	Zurichtung u.Färben v. Fellen,H.v.Pelzwaren ...	3 454	2 259	5 713	17,3	69,2
DC	Ledergewerbe	447 658	171 161	618 819	7,7	8,7
19	Ledergewerbe	447 658	171 161	618 819	7,7	8,7
19.10	Ledererzeugung	65 623	47 211	112 834	12,6	34,3
19.20	Lederverarb.(oh.H.v.Le- derbekleidung u.Schuhen)	63 028	19 673	82 701	-9,6	0,4
19.30	H.v.Schuhen	319 007	104 277	423 284	10,5	5,0
DD	Holzgewerbe (oh.H.v. Möbeln)	1 986 439	456 206	2 442 645	-3,2	-4,5
20	Holzgewerbe (oh.H.v. Möbeln)	1 986 439	456 206	2 442 645	-3,2	-4,5
20.10	Säge-,Möbel-u.Holz- imprägnierwerke	471 279	108 861	580 140	-4,8	-7,3
20.20	Furnier-,Sperrh.-,Holz- faserpl.-u.-spanpl.Werke	424 817	191 217	616 034	-5,4	5,2
20.30	H.v.Konstr.-,Fertigb.t., Ausbauelement.u.ä.s.Holz	824 630	97 746	922 376	1,3	-11,1
20.40	H.v.Verpackungsmitteln u.Lagerbehältern s.Holz	90 074	9 794	99 868	-7,7	0,8
20.5	H.v.Holzwaren eng,Kork-, Flecht-u.Korbwaren	175 639	48 588	224 227	-7,5	7,8
20.51	H.v.Holzwaren eng, Veredlg.v.Holzwaren	172 608	44 660	217 268	-7,3	8,6
20.52	H.v.Kork-,Flecht-u. Korbwaren	3 031	3 928	6 959	-13,3	-12,0
DE	Papier-,Verlags-u. Druckgewerbe	8 912 408	2 161 520	11 073 928	-3,5	0,6
21	Papiergewerbe	2 882 520	1 676 111	4 558 631	-6,1	0,2
21.1	H.v.Holzstoff,Zellstoff, Papier,Karton u.Pappe ..	1 069 864	1 176 035	2 245 899	-7,7	-6,1
21.11	H.v.Holzstoff u. Zellstoff	23 298	38 117	61 415	-6,1	3,9
21.12	H.v.Papier,Karton u. Pappe	1 046 566	1 137 918	2 184 484	-7,7	-6,3
21.2	Papier-,Karton-u.Pappe- verarbeitung	1 812 656	500 076	2 312 732	-4,5	7,1
21.21	H.v.Wallpapier u.-pappe, Verpackungsmitteln	997 714	236 759	1 234 473	-7,1	6,1
21.22	H.v.Haushalts-u.Hygiene- art.s.Zellstoff u.Papier	370 016	96 850	466 866	-1,0	7,6
21.23	H.v.Schreibwaren,Büro- bedarf s.Papier u.Pappe	180 153	45 184	225 337	2,4	13,9

1) Klassifikation der Wirtschaftszweige, Ausgabe 1993 (WZ 93).

2 Fachliche Betriebsteile

2.2 Umsatz
2.2.1 Im Juni 2001

Deutschland

Nr. der Klas- sifikation 1)	Wirtschaftsgliederung	Umsatz				
		Inland	Ausland	Insgesamt	Veränderung zum Vor-	
					monat	jahresmonat
1 000 DM				%		
21.24	H.v.Tapeten	31 312	28 550	59 862	-15,2	3,2
21.25	H.v.sonst.Waren aus Papier, Karton u.Pappe ..	233 461	92 733	326 194	-1,2	7,0
22	Verlags-, Druckgewerbe, Vervielfältigung	6 029 888	485 409	6 515 297	-1,7	0,8
22.1	Verlagsgewerbe	3 430 734	117 339	3 548 073	-2,0	-0,6
22.11	Buchverlag u.Musikverlag ..	683 636	57 415	741 051	7,0	8,8
22.12	Zeitungsverlag	1 740 509	5 666	1 746 175	-4,1	-2,0
22.13	Zeitschriftenverlag	963 773	48 412	1 012 185	-4,5	-3,7
22.14	Verlag v.bespielten Tonträgern	18 973	1 152	20 125	13,5	-5,2
22.15	Sonst.Verlagsgewerbe	23 843	4 694	28 537	-1,4	-13,8
22.2	Druckgewerbe	2 507 310	307 646	2 814 956	-0,5	1,5
22.21	Zeitungsdruckerei	205 005	215	205 220	-2,5	-1,6
22.22	Druckerei (oh.Zeitungs- druckerei)	2 040 087	285 250	2 325 337	-0,5	2,1
22.23	Druckweiterverarbeitung ..	106 187	14 201	120 388	10,7	0,2
22.24	Satzherstellung u. Reproduktion	119 070	7 311	126 381	-7,4	-6,0
22.25	Sonst.Druckgewerbe	36 961	669	37 630	3,4	21,1
22.3	Vervielf.v.besp.Ton-, Bild-u.Datenträgern	91 844	60 424	152 268	-13,2	25,8
22.31	Vervielfältigung v. bespielten Tonträgern ..	58 734	39 190	97 924	-13,9	28,7
22.32	Vervielfältigung v. bespielten Bildträgern ..	12 935	13 390	26 325	-17,0	14,6
22.33	Vervielfältigung v. bespielten Datenträgern ..	20 175	7 844	28 019	-6,8	27,5
06	Kokerei,Mineralölverar- beitung,H.v.Brutstoffen	7 170 774	337 450	7 508 224	-5,2	15,4
23	Kokerei,Mineralölverar- beitung,H.v.Brutstoffen	7 170 774	337 450	7 508 224	-5,2	15,4
23.10	Kokerei
23.20	Mineralölverarbeitung	7 072 858	322 456	7 395 314	-5,2	16,9
23.30	H.u.Verarb.v.Spalt-u. Brutstoffen
06	Chemische Industrie	8 383 869	9 413 110	17 796 979	-3,8	1,7
24	Chemische Industrie	8 383 869	9 413 110	17 796 979	-3,8	1,7
24.1	H.v.Chemischen Grund- stoffen	3 632 642	4 788 079	8 420 721	-2,2	-0,1
24.11	H.v.Industriegasen	152 696	6 790	159 486	-3,4	-2,3
24.12	H.v.Farbstoffen u. Pigmenten	173 101	465 463	638 564	-6,1	-8,5
24.13	H.v.sonst.anorganischen Grundstoffen u.Chemik. ..	418 197	420 212	838 409	-4,6	12,9
24.14	H.v.sonst.organischen Grundstoffen u.Chemik. ..	1 408 533	1 671 441	3 079 974	-1,0	-2,4
24.15	H.v.Düngemitteln u. Stickstoffverbindungen ..	152 660	198 331	361 991	14,5	26,8
24.16	H.v.Kunststoff in Pri- märformen	1 294 155	1 925 669	3 219 824	-3,5	-2,2

1) Klassifikation der Wirtschaftszweige, Ausgabe 1993 (WZ 93).

2 Fachliche Betriebsteile

2.2 Umsatz
2.2.1 Im Juni 2001

Deutschland

Nr.der Klas- sifikation 1)	Wirtschaftsgliederung	Umsatz				Veränderung zum Vor-	
		Inland	Ausland	Insgesamt	monet		jahresmonet
					1 000 DM		%
24.17	H.v.synthetischem Kautschuk in Primärformen ..	33 300	99 173	132 473	1,0	28,9	
24.20	H.v.Schädlingsbekämpfungs-u.Pflanzenschutzm.	106 461	205 326	311 787	-29,6	1,7	
24.30	H.v.Anstrichmitteln, Druckfarben u.Kitten ...	852 415	499 386	1 351 801	-6,8	-1,6	
24.4	H.v.pharmazeut.Erzeugn. ..	1 860 388	1 805 261	3 665 649	-4,4	10,7	
24.41	H.v.pharmazeut. Grundstoffen	93 736	290 144	383 880	-6,7	7,8	
24.42	H.v.pharmazeut.Spezialitäten u.sonst.Erzeugn. .	1 766 652	1 515 117	3 281 769	-4,1	11,0	
24.5	H.v.Seifen,Wasch-,Reinigungs-u.Körperpflegem. .	857 347	482 622	1 339 969	-3,5	-1,6	
24.51	H.v.Seifen,Wasch-,Reinigungs-u.Poliermitteln ..	364 040	283 673	647 713	-2,4	-10,7	
24.52	H.v.Duft-u.Körperpflegemitteln	493 307	198 949	692 256	-4,5	8,7	
24.6	H.v.sonst.chemischen Erzeugnissen	926 532	1 297 511	2 224 043	-2,6	-0,2	
24.61	H.v.pyrotechnischen Erzeugnissen	38 755	36 687	75 442	-15,9	-18,5	
24.62	H.v.Klebstoffen u. Gelatine	128 347	91 155	219 502	-1,6	-1,3	
24.63	H.v.etherischen Ölen	59 631	64 242	123 873	-1,6	13,5	
24.64	H.v.fotochemischen Erzeugnissen	74 559	216 379	290 938	2,4	2,5	
24.65	H.v.unbespielten Ton-, Bild-u.Datenträgern	8 452	39 300	47 752	-25,7	-29,8	
24.66	H.v.chemischen Erzeugnissen ang	616 788	849 748	1 466 536	-2,0	1,0	
24.70	H.v.Chemiefasern	148 084	334 925	483 009	-0,2	-2,6	
DM	H.v.Gummi-u.Kunststoffwaren	5 140 567	2 483 987	7 624 554	-4,9	1,6	
25	H.v.Gummi-u.Kunststoffwaren	5 140 567	2 483 987	7 624 554	-4,9	1,6	
25.1	H.v.Gummiwaren	922 442	570 993	1 493 435	-6,7	7,4	
25.11	H.v.Bereifungen	231 800	246 652	478 452	-14,2	10,4	
25.12	Runderneuerung v. Bereifungen	16 069	4 020	20 089	-5,6	28,6	
25.13	H.v.sonst.Gummiwaren	674 573	320 321	994 894	-2,6	5,6	
25.2	H.v.Kunststoffwaren	4 218 125	1 912 994	6 131 119	-4,5	0,3	
25.21	H.v.Platten,Folien usw a.Kunststoff	1 176 370	875 509	2 051 879	-4,7	-4,4	
25.22	H.v.Verpackungsmitteln a.Kunststoff	561 233	298 211	859 444	-5,7	7,7	
25.23	H.v.Baubedarfsartikeln a.Kunststoff	700 357	109 498	809 855	-0,9	-3,9	
25.24	H.v.sonst.Kunststoffwaren	1 780 165	629 776	2 408 941	-5,0	3,7	
DI	Glasgewerbe,Keramik, Verarb.v.Steinen u.Erden	4 370 666	1 070 799	5 441 465	-2,7	-0,2	
26	Glasgewerbe,Keramik, Verarb.v.Steinen u.Erden	4 370 666	1 070 799	5 441 465	-2,7	-0,2	
26.1	H.u.Vererb.v.Glas	880 297	495 811	1 376 108	-2,5	3,8	

1) Klassifikation der Wirtschaftszweige, Ausgabe 1993 (WZ 93).

2 Fachliche Betriebsteile

2.2 Umsatz
2.2.1 Im Juni 2001

Deutschland

Nr. der Klas- sifika- tion 1)	Wirtschaftsgliederung	Umsatz			Veränderung zum Vor-	
		Inland	Ausland	Insgesamt	monet	jahresmonet
		1 000 DM			%	
26.11	H.v.Fleischglas	80 935	59 356	140 291	-2,6	19,5
26.12	Veredlg.u.Verarb.v. Fleischglas	380 904	90 068	470 972	-4,3	5,3
26.13	H.v.Hohlglas	247 766	131 431	379 197	-0,8	-7,2
26.14	H.v.Glasfaser	68 285	49 604	117 889	-2,5	5,4
26.15	H.,Veredlg.u.Verarb.v. sonst.Glas,techn.Glasw.	102 407	165 352	267 759	-1,5	11,2
26.2	Keramik (oh.Ziegelei u. Baukeramik)	246 516	240 670	487 186	-9,1	4,1
26.21	H.v.keramischen Haus- haltsw.u.Ziergegenst. ..	69 132	45 827	114 959	-6,3	-2,4
26.22	H.v.Sanitärkeramik	25 921	18 475	44 396	-2,4	-10,2
26.23	H.v.Isolatoren u. Isolierteilen a.Keramik	15 805	17 979	33 784	-9,4	-1,3
26.24	H.v.keramischen Erzeugn. f.sonst.techn.Zwecke ...	32 106	36 176	68 282	0,3	7,3
26.25	H.v.keramischen Erzeugnissen ang	25 086	11 285	36 371	-15,5	11,8
26.26	H.v.feuerfesten keramischen Werkstoffen	78 466	110 928	189 394	1,8	11,2
26.30	H.v.keramischen Wand-u. Bodenfliesen u.-platten	71 839	16 655	88 494	-3,1	-5,0
26.40	Ziegelei,H.v.sonst. Baukeramik	243 711	16 984	260 695	-3,7	-12,2
26.5	H.v.Zement,Kalk u. gebranntem Gips	480 882	52 883	513 765	-7,8	-6,7
26.51	H.v.Zement	366 179	38 102	404 281	-8,5	-6,1
26.52	H.v.Kalk	60 798	7 215	68 013	-10,3	0,5
26.53	H.v.gebranntem Gips	33 905	7 568	41 471	4,8	-11,3
26.6	H.v.Erzeugnissen a. Beton,Zement u.Gips	1 945 985	69 034	2 015 019	-2,1	-2,4
26.61	H.v.Betonerzeugnissen f. d.Bau u.Kalksandsteinen	1 047 217	30 233	1 077 450	-1,6	-5,2
26.62	H.v.Gipserzeugnissen f. d.Bau	50 958	9 380	60 318	-4,3	-6,5
26.63	H.v.Transportbeton	480 117	209	480 326	-3,2	-0,6
26.64	H.v.Mörtel	241 396	17 222	258 618	-4,9	-2,4
26.65	H.v.Faserzementwaren	37 690	4 173	41 863	-5,7	-12,1
26.66	H.v.Erzeugnissen a. Beton,Zement u.Gips ang	88 607	7 837	96 444	10,5	39,5
26.70	Be-u.Verarb.v.Natur- steinen ang	106 947	7 732	114 679	-2,3	-1,5
26.8	H.v.sonst.Mineral- erzeugnissen	414 489	171 030	585 519	0,1	8,4
26.81	H.v.Mühl-,Polier-u.ä. Steinen,Schleifwerkzeug.	72 389	69 510	141 899	-6,2	3,9
26.82	H.v.Mineraler- zeugnissen ang	342 100	101 520	443 620	2,4	9,9
DJ	Metallerzg.u.-bearb., H.v.Metallerzeugnissen .	14 949 051	6 071 827	21 020 878	-1,4	0,5
27	Metallerzg.u.-bearbeitung.	5 976 649	3 406 822	9 383 471	-1,9	4,9
27.10	Erzeugung v.Roh Eisen, Stahl,Ferroleg.(EGKS) ..	2 314 797	1 088 682	3 403 479	8,4	7,9

1) Klassifikation der Wirtschaftszweige, Ausgabe 1983 (WZ 93).

2 Fachliche Betriebsteile

2.2 Umsatz
2.2.1 Im Juni 2001

Deutschland

Nr.der Klassi- fika- tion 1)	Wirtschaftsgliederung	Umsatz			Veränderung zum Vor-	
		Inland	Ausland	Insgesamt	monat	jahresmonat
1 000 DM					%	
27.2	H.v.Rohren	390 439	374 594	755 033	-3,4	14,9
27.21	H.v.Rohren u.Rohrstücken a.GußEisen	35 871	19 445	55 316	-11,0	-1,9
27.22	H.v.Stahlrohren u.Rohr- stücken a. Eisen u.Stahl	344 568	355 149	699 717	-2,7	16,5
27.3	Sonst.erste Bearb.v.Ei- sen,Stahl,H.v.Ferroleg.	623 147	331 263	954 410	-7,9	0,4
27.31	H.v.Blankstahl	97 493	31 250	128 743	-9,0	5,3
27.32	H.v.Kaltband unter 500 mm Breite	296 335	172 086	468 421	-9,5	-4,9
27.33	H.v.Kaltprofilen	59 209	12 446	71 655	-5,8	3,9
27.34	H.v.gezogenem Draht	107 027	44 342	151 369	-6,5	4,9
27.35	Erste Bearb.v.Eisen u. Stahl ang,H.v.Ferroleg.	63 083	71 139	134 222	-3,7	9,1
27.4	Erzeugung u.erste Bearb. v.NE-Metallen	1 676 166	1 271 581	2 947 747	-8,1	-1,0
27.41	Erzeugung u.erste Bearb. v.Edelmetallen	130 542	65 971	196 513	-13,3	-18,3
27.42	Erzeugung u.erste Bearb. v.Aluminium	898 834	615 634	1 514 468	-7,5	2,9
27.43	Erzeugung u.erste Bearb. v.Blei,Zinn u.Zinn	140 818	60 515	201 333	-6,0	-3,0
27.44	Erzeugung u.erste Bearb. v.Kupfer	444 766	429 217	873 983	-8,2	-3,6
27.45	Erzeugung u.erste Bearb. v.sonst.NE-Metallen	61 206	100 244	161 450	-9,0	7,7
27.5	Gießereiindustrie	982 100	340 702	1 322 802	-5,7	9,4
27.51	Eisengießerei	414 286	184 331	598 617	-6,7	7,9
27.52	Stahlgießerei	85 875	39 488	125 363	-2,3	13,6
27.53	Leichtmetallgießerei	402 374	99 350	501 724	-6,0	7,9
27.54	Buntmetallgießerei	79 565	17 533	97 098	-1,7	22,2
28	H.v.Metallerzeugnissen ...	8 972 402	2 665 005	11 637 407	-1,0	-2,9
28.1	Stahl-u.Leichtmetallbau ..	2 279 617	346 768	2 626 385	4,6	2,5
28.11	H.v.Stahl-u.Leicht- metallkonstruktionen ...	1 811 199	289 639	2 100 838	6,0	2,9
28.12	H.v.Ausbauelementen a. Stahl u.Leichtmetall ...	468 418	57 129	525 547	-0,7	0,7
28.2	Kessel-u.Behälterbau (oh.H.v.Dampfkesseln) ..	384 352	91 499	475 851	3,4	2,9
28.21	H.v.Tanks u.Sammel- behältern	168 470	46 385	214 855	8,0	5,7
28.22	H.v.Zentralheizungs- Heizkörpern u.-Kesseln .	215 882	45 114	260 996	-0,1	0,7
28.30	H.v.Dampfkesseln (oh. Zentralheizungskessel) .	482 605	81 152	563 757	25,1	-63,3
28.40	H.v.Schmiede-,Press-, Zieh-,Stanzteilen u.ä. .	1 385 861	467 076	1 852 937	-4,9	10,9
28.5	Oberfläch.veredlg.,Wär- mebehandlg.,Mechanik ang	1 222 930	193 343	1 416 273	-7,1	14,3
28.51	Oberfläch.veredlg.u. Wärmebehandlung	596 969	121 886	718 855	-7,5	12,3
28.52	Mechanik ang	625 961	71 457	697 418	-6,7	16,5

1) Klassifikation der Wirtschaftszweige, Ausgabe 1993 (WZ 93).

2 Fachliche Betriebsteile

2.2 Umsatz
2.2.1 Im Juni 2001

, Deutschland

Nr. der Klas- sifika- tion 1)	Wirtschaftsgliederung	Umsatz			Veränderung zum Vor-	
		Inland	Ausland	Insgesamt	monat	jahresmonat
		1 000 DM			%	
28.6	H.v.Schneidw.,Werkzeug., Schlössern u.Beschlägen	1 320 822	738 880	2 059 702	-4,0	8,3
28.61	H.v.Schneidwaren u. Bestecken	45 213	84 453	129 666	3,9	20,8
28.62	H.v.Werkzeugen	617 853	312 175	930 028	-5,6	10,3
28.63	H.v.Schlössern u. Beschlägen	657 756	342 252	1 000 008	-3,4	5,1
28.7	H.v.sonst.EBM-Waren	1 898 215	746 287	2 642 502	-2,5	1,5
28.71	H.v.Behältern a.Eisen u. Stahl	82 158	35 773	117 931	-4,0	3,6
28.72	H.v.Verpackungen u. Verschlüssen a.Metall ..	282 936	138 863	421 799	3,8	0,4
28.73	H.v.Drahtwaren	218 201	116 306	334 507	-1,7	-0,4
28.74	H.v.Schrauben,Nieten, Ketten u.Federn	481 030	215 253	696 283	-2,6	4,8
28.75	H.v.EBM-Waren ang	831 890	240 092	1 071 982	-4,9	0,4
DK	Maschinenbau	12 576 072	12 101 428	24 677 500	3,6	4,5
29	Maschinenbau	12 576 072	12 101 428	24 677 500	3,6	4,5
29.1	H.v.Masch.f.d.Erzeugung u.Nutzung v.mech.Energie	2 564 554	2 608 381	5 172 935	-1,4	-3,4
29.11	H.v.Verbrenn.mot.u.Turb. (oh.Strassenfahrz.u.ä.) .	153 062	707 112	860 174	6,1	-33,3
29.12	H.v.Pumpen u. Kompressoren	765 489	847 960	1 613 449	1,8	10,7
29.13	H.v.Armeturen	727 383	442 200	1 169 583	-4,1	1,6
29.14	H.v.Lagern,Getrieben, Zahnradern,Antriebslem.	918 620	611 109	1 529 729	-6,1	5,0
29.2	H.v.sonst.Maschinen f. unspezifische Verwendung	3 650 883	2 490 217	6 141 100	5,9	8,5
29.21	H.v.Öfen u.Brennern	154 939	125 621	280 560	6,8	23,9
29.22	H.v.Hebezeugen u. Fördermitteln	1 097 686	794 829	1 892 525	-0,5	5,0
29.23	H.v.kälte-u.lufttechn. Erzeugn.f.gewerbl.Zwecke	1 157 289	437 515	1 594 804	18,9	9,3
29.24	H.v.Maschinen f.unspezi- fische Verwendung ang ..	1 240 959	1 132 252	2 373 211	3,5	9,3
29.3	H.v.land-u.forstw. Maschinen	465 326	468 255	923 581	-2,5	9,7
29.31	H.v.Ackerschleppern	115 191	205 853	321 044	-2,3	11,2
29.32	H.v.sonst.land-u. forstw.Maschinen	340 135	262 402	602 537	-2,6	9,0
29.40	H.v.Werkzeugmaschinen	1 528 378	1 454 928	2 983 306	6,4	6,6
29.5	H.v.Masch.f.sonst.best. Wirtschaftszweige	3 352 725	4 171 212	7 523 937	6,2	4,1
29.51	H.v.Masch.f.Metallerzeu- gung,Werkzeuginr.usw .	122 823	227 088	349 711	50,2	-22,8
29.52	H.v.Bergwerks-,Bau-u. Baustoffmaschinen	484 848	863 748	1 348 596	10,8	1,8
29.53	H.v.Masch.f.Ernährungs- gewerbe u.Tabakverarb. .	190 827	237 607	428 434	-10,2	-12,4
29.54	H.v.Masch.f.d.Textil-, Bekleidg.-u.Ledergewerbe	197 715	569 824	767 539	1,7	9,3
29.55	H.v.Masch.f.d.Papier- gewerbe	153 216	200 992	354 208	37,5	6,2

1) Klassifikation der Wirtschaftszweige, Ausgabe 1993 (WZ 93).

2 Fachliche Betriebsteile

2.2 Umsatz
2.2.1 Im Juni 2001

Deutschland

Nr. der Klassifikation 1)	Wirtschaftsgliederung	Umsatz			Veränderung zum Vor-	
		Inland	Ausland	Insgesamt	monat	jahresmonat
		1 000 DM			%	
29.56	H.v.Masch.f.best.Wirtschaftszweige ang	2 203 496	2 271 953	4 475 449	3,5	8,7
29.60	H.v.Waffen u.Munition	196 887	125 713	322 600	15,6	34,2
29.7	H.v.Haushaltsgeräten ang .	827 319	782 722	1 610 041	-2,9	7,5
29.71	H.v_elektrischen Haushaltsgeräten	727 789	696 589	1 424 378	-4,0	6,8
29.72	H.v.nichtelektrischen Heiz-,Koch-u.ä.Gerät.ang	99 530	86 133	185 663	6,8	13,8
DL	H.v.Büromasch.,Dv-Gerät. u.-eintr.;Elektrotech.usw	13 662 424	11 546 731	25 209 155	-0,3	-3,5
30.0	H.v.Büromasch.,Dv-Gerät. u.-eintr.	1 174 712	722 808	1 897 520	-7,2	-14,8
30.01	H.v.Büromaschinen	103 226	152 830	256 056	28,1	36,6
30.02	H.v.Dv-Gerät.u.-eintr.	1 071 486	569 978	1 641 464	-11,0	-19,5
31	H.v.Geräten d.Elekttriz. erzg.,-verteilung u.ä. .	6 666 535	4 313 641	10 980 176	2,4	-1,9
31.10	H.v.Elektromotoren,Generatoren,Transformatoren	1 285 955	1 028 087	2 314 042	7,3	-7,0
31.20	H.v.Elekttriz.vertlg.-u.-schalteinrichtungen ...	2 762 202	1 665 837	4 428 039	2,7	-3,2
31.30	H.v.isol.Elektrokabeln,-leitungen u.-drähten ..	471 298	374 505	845 803	5,0	27,4
31.40	H.v.Akkumulatoren u. Batterien	118 984	84 682	203 666	5,0	9,9
31.50	H.v_elektrischen Lampen u.Leuchten	366 106	284 925	651 031	-6,1	-9,3
31.6	H.v_elektr.Ausrüstg.ang ..	1 661 990	875 605	2 537 595	-0,9	-1,1
31.61	H.v_elektr.Ausrüstg.f. Motoren u.Fahrzeuge ang	1 001 193	399 067	1 400 260	-5,2	3,1
31.62	H.v.sonst_elektr. Ausrüstg.ang	660 797	476 538	1 137 335	5,1	-5,8
32	Rundfunk-,Fernseh-u. Nachrichtentechnik	3 093 223	3 698 127	6 791 350	-4,7	-9,0
32.10	H.v_elektronischen Bauelementen	975 709	1 674 820	2 650 529	-1,5	-14,9
32.20	H.v.nachrichtentechnischen Geräten u.Eintr. ..	1 596 628	1 674 332	3 270 960	-7,4	-7,8
32.30	H.v.Rundfunk-,Fernseh-,phono-,videotechn.Gerät.	520 886	348 975	869 861	-3,9	8,2
33	Medizin-,Mess-,Steuer- u.Regelungstechnik,Optik	2 727 954	2 812 155	5 540 109	2,6	5,7
33.10	H.v.med.Geräten u.orthopädischen Vorrichtungen	848 928	922 314	1 771 242	-1,5	13,4
33.20	H.v.Meß-,Kontroll-, Navig.-u.ä.Instr.u.Vorr.	1 311 283	1 353 999	2 665 282	2,5	6,7
33.30	H.v.industriellen Prozeß-Steuerungsanlg. .	215 101	149 106	364 207	46,2	-24,9
33.40	H.v.optischen u. fotografischen Geräten .	311 191	342 250	653 441	-0,8	6,8
33.50	H.v.Uhren	41 451	44 486	85 937	-10,8	2,7
DM	Fahrzeugbau	15 292 586	21 737 208	37 029 794	-6,1	6,4
34	H.v.Kraftwagen u. Kraftwagenteilen	13 426 223	19 216 198	32 642 421	-8,3	9,2

1) Klassifikation der Wirtschaftszweige, Ausgabe 1993 (WZ 93).

2 Fachliche Betriebsteile

2.2 Umsatz
2.2.1 Im Juni 2001

Deutschland

Nr. der Klassi- fikation 1)	Wirtschaftsgliederung	Umsatz			Veränderung zum Vor-	
		Inland	Ausland	Insgesamt	monat	jahresmonat
		1 000 DM			%	
34.10	H.v.Kraftwagen u. Kraftwagenmotoren	7 376 230	14 903 175	22 279 405	-10,5	5,8
34.20	H.v.Karosserien, Aufbauten u.Anhängern ..	726 887	410 826	1 137 693	-0,3	11,0
34.30	H.v.Teilen u.ä.f.Kraft- wagen u. deren Motoren ..	5 323 126	3 902 197	9 225 323	-3,6	18,2
35	Sonst.Fahrzeugbau	1 866 363	2 521 010	4 387 373	14,0	-10,9
35.1	Schiffbau	135 473	423 790	559 263	4,8	-60,3
35.11	Schiffbau (oh.Boots-u. Yachtbau)	122 873	390 749	513 622	14,8	-62,3
35.12	Boots- u.Yachtbau	12 600	33 041	45 641	-47,1	1,2
35.20	Schienenfahrzeugbau	563 957	198 535	763 492	18,3	30,1
35.30	Luft-u.Raumfahrzeugbau ...	872 282	1 850 989	2 723 271	21,0	4,5
35.4	H.v.Kraftträdern,Fahrrä- dern u.Behindertenfahrz.	270 709	34 195	304 904	-19,6	7,1
35.41	H.v.Kraftträdern	146 161	4 864	151 025	-15,7	26,6
35.42	H.v.Fahrrädern	96 187	17 708	113 895	-31,0	-13,6
35.43	H.v.Behinderten- fahrzeugen	28 361	11 623	39 984	15,4	19,3
35.50	Fahrzeugbau ang	23 942	12 501	36 443	-7,7	-5,6
DN	H.v.Möbeln,Schmuck,Mu- sikinstr.usw,Recycling .	3 471 846	1 077 603	4 549 449	-4,9	5,4
36	H.v.Möbeln,Schmuck, Musikinstr.,Sportger.usw	3 232 764	1 003 705	4 236 469	-5,3	5,1
36.1	H.v.Möbeln	2 726 901	631 885	3 358 786	-4,8	6,1
36.11	H.v.Sitzmöbeln	925 772	201 842	1 127 614	-0,2	17,9
36.12	H.v.Büro-u.Ladenmöbeln ...	422 237	70 169	492 406	2,3	12,1
36.13	H.v.Küchenmöbeln	427 451	138 859	566 310	-5,1	0,9
36.14	H.v.sonst.Möbeln	861 732	208 773	1 070 565	-11,9	-3,7
36.15	H.v.Metretzen	89 649	12 242	101 891	-3,8	3,8
36.2	H.v.Schmuck u.ä. Erzeugnissen	85 303	38 028	123 331	-14,5	-1,0
36.21	Prägen v.Münzen u. Medaillen	11 604	40	11 644	9,7	184,6
36.22	H.v.Schmuck,Gold-u. Silberschmiedewaren	73 699	37 988	111 687	-16,4	-7,3
36.30	H.v.Musikinstrumenten	21 446	36 349	57 795	-6,1	5,5
36.40	H.v.Sportgeräten	40 126	34 674	74 800	2,5	11,6
36.50	H.v.Spielwaren	130 778	61 778	192 556	-7,4	11,4
36.6	H.v.sonst.Erzeugnissen ...	228 210	200 991	429 201	-6,0	-3,4
36.61	H.v.Phantasieschmuck	4 892	4 861	9 553	-3,0	-2,9
36.62	H.v.Besen u.Bürsten	53 690	34 336	88 026	-2,8	1,7
36.63	H.v.Erzeugnissen ang	169 828	161 794	331 622	-6,9	-4,7
37	Recycling	239 082	73 898	312 980	0,0	8,9
37.10	Recycling v.Schrott	147 485	64 173	211 638	1,5	26,9
37.20	Recycling v.nichtmetall. Altmet.u.Reststoffen ...	91 617	9 725	101 342	-3,0	-15,9

1) Klassifikation der Wirtschaftszweige, Ausgabe 1993 (WZ 93).

2 Fachliche Betriebsteile
2.2 Umsatz
2.2.2 Januar - Juni 2001
Deutschland

Land ----- Hauptgruppen	Umsatz			Veränderung zum Vorjahreszeitraum %
	Inland	Ausland	Insgesamt	
	1 000 DM			
Baden-Württemberg	118 990 215	93 564 529	212 554 744	7,5
Bayern	129 583 606	94 504 690	224 088 296	6,0
Berlin	21 450 700	6 530 160	27 980 860	0,9
Brandenburg	12 279 403	2 908 204	15 187 607	5,8
Bremen	7 750 265	9 779 774	17 530 039	7,7
Hamburg	22 923 864	8 557 078	31 480 942	11,5
Hessen	40 594 621	23 948 206	64 542 827	3,4
Mecklenburg-Vorpommern	5 725 765	1 282 542	7 008 307	2,1
Niedersachsen	69 547 316	42 497 019	112 044 335	7,6
Nordrhein-Westfalen	167 121 457	95 535 572	262 657 029	3,5
Rheinland-Pfalz	30 237 178	21 808 601	52 045 779	3,2
Saarland	10 779 585	8 388 062	19 165 627	10,0
Sachsen	22 509 400	9 505 118	32 014 518	14,4
Sachsen-Anhalt	15 327 143	3 645 474	18 972 617	9,4
Schleswig-Holstein	16 483 517	8 529 594	25 013 111	-0,1
Thüringen	14 083 109	4 268 068	18 351 177	8,5
Deutschland	705 387 124	435 250 691	1 140 637 815	5,8
Früheres Bundesgebiet	633 504 892	412 957 708	1 046 462 600	5,5
Neue Länder und Berlin-Ost	71 882 232	22 292 983	94 175 215	9,2
		Vorleistungsgüterproduzenten		
Deutschland	336 749 417	174 411 356	511 160 773	5,7
Früheres Bundesgebiet	301 727 264	164 262 425	465 989 689	5,4
Neue Länder und Berlin-Ost	35 022 153	10 148 931	45 171 084	8,8
		Investitionsgüterproduzenten		
Deutschland	185 353 765	214 107 718	399 461 483	7,4
Früheres Bundesgebiet	169 841 020	204 111 334	373 952 354	7,3
Neue Länder und Berlin-Ost	15 512 745	9 996 384	25 509 129	9,7
		Gebrauchsgüterproduzenten		
Deutschland	28 091 308	13 418 214	41 509 522	3,6
Früheres Bundesgebiet	25 431 626	12 898 915	38 330 541	3,1
Neue Länder und Berlin-Ost	2 659 682	519 299	3 178 981	9,8
		Verbrauchsgüterproduzenten		
Deutschland	155 192 634	33 313 403	188 506 037	3,3
Früheres Bundesgebiet	136 504 982	31 685 034	168 190 016	2,6
Neue Länder und Berlin-Ost	18 687 652	1 628 369	20 316 021	9,4

2 Fachliche Betriebsteile
2.2 Umsatz
2.2.2 Januar - Juni 2001
Deutschland

Nr. der Klas- sifika- tion 1)	Wirtschaftsgliederung	Umsatz			Veränderung zum Vorjahreszeitraum
		Inland	Ausland	Insgesamt	
		1 000 DM			
C	Bergbau u. Gew.v. Steinen u. Erden	9 376 878	624 668	10 001 546	7,1
CA	Kohlenbergbau, Torfgew., Gew.v. Erdöl u. Erdgas usw	6 429 339	171 707	6 601 046	14,0
10	Kohlenbergbau, Torf- gewinnung	2 794 619	141 107	2 935 726	-12,9
10.10	Steinkohlenbergbau u. -brikettherstellung	1 646 087	29 320	1 675 407	-3,1
10.20	Braunkohlenbergbau u. -brikettherstellung	941 654	24 753	966 407	-27,4
10.30	Torfgewinnung u. -veredlung	206 878	87 034	293 912	-5,3
11	Gew.v. Erdöl u. Erdgas Erbrg. verb. Dienstleistg.	3 634 720	30 600	3 665 320	51,6
11.10	Gew.v. Erdöl u. Erdgas
11.20	Erbrg. v. Dienstleistg. bei d. Gew.v. Erdöl u. Erdgas
12.00	Bergbau a. Uran-u. Thoriumerze	-	-	-	X
CB	Erzbergbau, Gew.v. Steinen u. Erden, sonst. Bergbau ..	2 947 539	452 961	3 400 500	-4,2
13	Erzbergbau	-	-	-	X
13.10	Eisenerzbergbau	-	-	-	X
13.20	NE-Metallerzbergbau (oh. Uran-u. Thoriumerze)	-	-	-	X
14	Gew.v. Steinen u. Erden, sonst. Bergbau	2 947 539	452 961	3 400 500	-4,2
14.1	Gew.v. Natursteinen	264 342	20 387	284 729	-1,1
14.11	Gew.v. Naturwerksteinen u. Natursteinen ang
14.12	Gew.v. Kalk, Dolom.-, Gips- u. Anhydritstein, Kreide ..	232 075	16 178	248 253	-1,5
14.13	Gew.v. Schiefer
14.2	Gew.v. Kies, Sand, Ton u. Kaolin	2 320 809	211 998	2 532 807	-5,5
14.21	Gew.v. Kies u. Sand	2 174 037	111 318	2 285 355	-6,9
14.22	Gew.v. Ton u. Kaolin	146 772	100 680	247 452	10,5
14.30	Bergbau a. chemische u. Düngemittelminerale ..	66 945	121 529	188 474	-4,0
14.40	Gew.v. Salz	237 810	71 845	309 655	7,9
14.50	Gew.v. Steinen u. Erden ang, sonst. Bergbau	57 633	27 202	84 835	-15,2
D	Verarbeitendes Gewerbe ...	696 010 246	434 626 023	1 130 636 269	5,8
DA	Ernährungsgewerbe u. Tabakverarbeitung	106 658 715	14 287 498	119 946 213	4,6
15	Ernährungsgewerbe	93 473 287	13 966 684	106 839 971	5,3
15.1	Schlachten u. Fleisch- verarbeitung	18 487 127	1 316 341	19 813 468	8,5
15.11	Schlachten(oh. Schlachten v. Geflügel)	6 723 517	853 958	7 577 475	9,3
15.12	Schlachten v. Geflügel	1 607 057	76 115	1 683 172	23,3
15.13	Fleischverarbeitung	10 166 553	366 268	10 552 821	5,9

1) Klassifikation der Wirtschaftszweige, Ausgabe 1993 (WZ 93).

2 Fachliche Betriebsteile
 2.2 Umsatz
 2.2.2 Januar - Juni 2001
 Deutschland

Nr. der Klas- sifikation 1)	Wirtschaftsgliederung	Umsatz			Veränderung zum Vorjahreszeitraum
		Inland	Ausland	Insgesamt	
		1 000 DM			
15.20	Fischverarbeitung	1 457 896	277 072	1 734 968	20,6
15.3	Obst-u.Gemüsever- arbeitung	5 499 995	1 086 669	6 586 664	2,5
15.31	Verarb.v.Kartoffeln	725 014	114 773	839 787	-6,4
15.32	H.v.Frucht-u.Gemüse- säften	1 782 716	469 291	2 252 007	-1,5
15.33	Verarb.v.Obst u. Gemüse ang	2 992 265	502 605	3 494 870	7,6
15.4	H.v.pflanzlichen u. tierischen Ölen u.Fetten	2 562 879	1 209 926	3 772 805	11,4
15.41	H.v.rohen Ölen u.Fetten ..	995 527	719 301	1 714 828	24,7
15.42	H.v.raffinierten Ölen u. Fetten	735 889	453 185	1 189 074	3,8
15.43	H.v.Margarine u.ä. Nahrungsfetten	831 463	37 440	868 903	0,3
15.5	Milchverarbeitung	15 497 735	3 115 096	18 612 831	7,3
15.51	Milchverarbeitung (oh.H.v.Speiseeis)	14 525 472	3 007 552	17 533 024	8,0
15.52	H.v.Speiseeis	972 263	107 544	1 079 807	-2,9
15.6	Mehl-u.Schlämmlinien,H.v. Stärke u.Stärkeerzeugn.	2 425 455	841 648	3 267 103	8,8
15.61	Mehl-u.Schlämmlinien	1 881 485	343 248	2 224 733	10,4
15.62	H.v.Stärke u.Stärke- erzeugnissen	543 970	498 400	1 042 370	5,6
15.7	H.v.Futtermitteln	3 778 202	533 522	4 311 724	8,9
15.71	H.v.Futtermitteln f. Nutztiere	2 737 356	185 107	2 922 463	12,6
15.72	H.v.Futtermitteln f. sonst.Tiere	1 040 846	348 415	1 389 261	1,7
15.8	Sonst.Ernährungsgewerbe (oh.Getränkherstellung)	27 550 029	3 811 876	31 361 905	4,2
15.81	H.v.Backwaren (oh.Dauer- backwaren)	8 669 728	185 737	8 855 465	3,9
15.82	H.v.Dauerbackwaren	2 255 953	387 053	2 643 006	6,5
15.83	Zuckerindustrie	2 277 107	700 451	2 977 558	6,1
15.84	H.v.Süßwaren(oh.Dauer- backwaren)	5 007 367	819 549	5 826 916	8,4
15.85	H.v.Teigwaren	491 480	16 222	507 702	4,8
15.86	Verarb.v.Kaffee u.Tee, H.v.Kaffee-Ersatz	3 136 934	334 467	3 471 401	-0,6
15.87	H.v.Würzen u.Soßen	2 029 465	292 619	2 322 084	-0,4
15.88	H.v.homogenisierten u. diätetischen Nahrungsm.	638 765	206 422	845 187	9,3
15.89	H.v.sonst.Nahrungsmit- teln (oh.Getränke)	3 043 230	969 356	3 912 586	2,0
15.9	Getränkherstellung	16 203 969	1 174 534	17 378 503	-1,0
15.91	H.v.Spirituosen	1 991 621	102 667	2 094 288	8,1
15.92	Alkoholbrennerei	99 124	48,0
15.93	H.v.Wein a.frischen Trauben	753 317	36 251	789 568	4,2
15.94	H.v.Apfelwein u.sonst. Fruchtwinen	85 812	1,6

1) Klassifikation der Wirtschaftszweige, Ausgabe 1993 (WZ 93).

2 Fachliche Betriebsteile
2.2 Umsatz
2.2.2 Januar - Juni 2001
Deutschland

Nr. der Klassifikation 1)	Wirtschaftsgliederung	Umsatz			
		Inland	Ausland	Insgesamt	Veränderung zum Vorjahreszeitraum
		1 000 DM			%
15.95	M.v.Wermutwein u.sonst. aromatisierten Weinen	45 798	4,4
15.96	M.v.Bier	7 300 873	649 426	7 950 299	-1,0
15.97	M.v.Malz	368 186	155 750	523 936	1,9
15.98	Mineralbrunnen,H.v. Erfrischungsgetränken ..	5 598 964	190 714	5 789 678	-5,4
16.00	Tabakverarbeitung	12 185 428	920 814	13 106 242	-0,8
08	Textil-u.Bekleidungs- gewerbe	15 791 138	8 032 613	23 823 751	1,1
17	Textilgewerbe	9 307 496	5 241 502	14 548 998	1,8
17.1	Spinnstoffaufbereitung u.Spinnerei	942 240	789 675	1 731 915	3,8
17.11	Baumwollaufbereitung u. -spinnerei	518 203	411 328	929 531	3,2
17.12	Mollaufbereitung u. Streichgarnspinnerei ...	13 856	21 970	35 826	-1,6
17.13	Mollaufbereitung u. Kammgarnspinnerei	178 779	166 873	345 652	-2,6
17.14	Flachsaufbereitung u. -spinnerei	6 840	4 930	11 770	-5,9
17.15	Zwirnen u.Texturieren v. Filamentgarnen usw	46 746	41 030	87 776	9,4
17.16	Nähgarnfertigung	162 157	130 364	292 521	15,1
17.17	Sonst.Spinnstoffaufbe- reitung u.Spinnerei	15 660	13 180	28 840	-0,8
17.2	Weberei	1 813 056	1 281 699	3 094 755	1,9
17.21	Baumwollweberei	985 143	746 824	1 731 967	2,3
17.22	Streichgarnweberei	25 957	10 216	36 173	-13,3
17.23	Kammgarnweberei	313 945	156 011	469 956	8,8
17.24	Seiden-u.Filamentgarn- weberei	413 419	297 966	711 385	0,0
17.25	Sonst.Weberei	74 592	70 682	145 274	-9,9
17.30	Textilveredlung	989 418	442 005	1 431 423	1,9
17.40	H.v.konfektion.Textil- waren (oh.Bekleidung) ..	1 680 627	329 201	2 009 828	-1,5
17.5	Sonst.Textilgewerbe (oh.H.v.Maschenware) ...	2 674 238	1 848 923	4 523 161	4,8
17.51	H.v.Teppichen	892 413	224 593	1 117 006	0,1
17.52	H.v.Seilerwaren	75 636	34 146	109 781	7,8
17.53	H.v.Vliesstoff,Erzeugn. daraus (oh.Bekleidung) .	541 202	603 168	1 144 370	8,6
17.54	Textilgewerbe eng	1 164 987	987 017	2 152 004	5,3
17.60	H.v.gewirktem u. gestricktem Stoff	443 534	335 547	779 081	-6,7
17.7	H.v.gewirkten u.ge- strickten Fertigerzeugn.	764 383	214 462	978 835	-0,7
17.71	H.v.Strumpfwaren	443 754	88 997	532 751	-3,4
17.72	H.v.Pullovern,Strick- jacken u.ä.	320 629	125 455	446 084	2,8

1) Klassifikation der Wirtschaftszweige, Ausgabe 1993 (WZ 93).

2 Fachliche Betriebsteile
2.2 Umsatz
2.2.2 Januar - Juni 2001
Deutschland

Nr. der Klas- sifika- tion 1)	Wirtschaftsgliederung	Umsatz			
		Inland	Ausland	Insgesamt	Veränderung zum Vorjahreszeitraum
		1 000 DM			%
18	Bekleidungsgewerbe	6 483 642	2 791 111	9 274 753	-0,1
18.10	H.v.Lederbekleidung	47 352	10 341	57 693	60,4
18.2	H.v.Bekleidung (oh. Lederbekleidung)	6 420 012	2 772 949	9 192 961	-0,3
18.21	H.v.Arbeits-u.Berufs- bekleidung	262 764	19 022	281 786	-7,5
18.22	H.v.Oberbekleidg. (oh.Ar- beits-u.Berufsbekleidg.)	4 140 125	2 222 651	6 362 776	1,9
18.23	H.v.Wäsche	1 627 813	367 491	1 995 304	-4,8
18.24	H.v.sonst.Bekleidg.u. Bekleidungszubehör	389 310	163 785	553 095	-4,9
18.30	Zurichtung u.Färben v. Fellen,H.v.Pelzwaren ...	16 278	7 821	24 099	21,1
DC	Ledergewerbe	2 744 967	1 168 790	3 913 757	1,0
19	Ledergewerbe	2 744 967	1 168 790	3 913 757	1,0
19.10	Ledererzeugung	315 604	282 125	597 729	10,9
19.20	Lederverarb. (oh.H.v.Le- derbekleidung u.Schuhen)	404 065	125 006	529 071	3,3
19.30	H.v.Schuhen	2 025 298	761 659	2 786 957	-1,3
DD	Holzgewerbe (oh.H.v. Möbeln)	11 708 903	2 646 611	14 354 514	-5,9
20	Holzgewerbe (oh.H.v. Möbeln)	11 708 903	2 646 611	14 354 514	-5,9
20.10	Säge-,Hobel-u.Holz- imprägnierwerke	2 649 128	632 409	3 281 537	-9,6
20.20	Furnier-, Sperrh.-, Holz- faserpl.-u.-spanpl.Werke	2 728 197	1 156 365	3 884 562	3,9
20.30	H.v.Konstr.-,Fertigb.t., Ausbauelement.u.a.a.Holz	4 636 817	515 412	5 152 229	-13,9
20.40	H.v.Verpackungsmitteln u.Lagerbehältern a.Holz	553 498	57 334	610 832	5,4
20.5	H.v.Holzwaren ang,Kork-, Flecht-u.Korbwaren	1 141 263	284 091	1 425 354	8,1
20.51	H.v.Holzwaren ang, Veredlg.v.Holzwaren	1 111 254	261 463	1 372 717	9,4
20.52	H.v.Kork-,Flecht-u. Korbwaren	30 009	22 628	52 637	-16,4
DE	Papier-,Verlags-u. Druckgewerbe	55 403 928	13 010 966	68 414 894	2,4
21	Papiergewerbe	18 162 725	10 146 106	28 308 831	6,0
21.1	H.v.Holzstoff,Zellstoff, Papier,Karton u.Pappe ..	6 921 522	7 177 081	14 098 603	2,7
21.11	H.v.Holzstoff u. Zellstoff	144 937	214 047	358 984	9,0
21.12	H.v.Papier,Karton u. Pappe	6 776 585	6.963 034	13 739 619	2,5
21.2	Papier-,Karton-u.Pappe- verarbeitung	11 241 203	2 969 025	14 210 228	9,4
21.21	H.v.Wellpapier u.-pappe, Verpackungsmitteln	6 288 600	1 424 387	7 692 987	8,6
21.22	H.v.Haushalts-u.Hygiene- art.a.Zellstoff u.Papier	2 219 311	575 016	2 794 327	14,5
21.23	H.v.Schreibwaren,Büro- bedarf a.Papier u.Pappe	1 103 995	253 436	1 357 431	10,4

1) Klassifikation der Wirtschaftszweige, Ausgabe 1993 (WZ 93).

2 Fachliche Betriebsteile
2.2 Umsatz
2.2.2 Januar - Juni 2001
Deutschland

Nr.der Klas- sifika- tion 1)	Wirtschaftsgliederung	Umsatz			Veränderung zum Vorjahreszeitraum %
		Inland	Ausland	Insgesamt	
		1 000 DM			
21.24	H.v.Tapeten	247 222	179 533	426 755	1,3
21.25	H.v.sonst.Waren aus Papier,Karton u.Pappe ..	1 402 075	536 653	1 938 728	7,3
22	Verlags-,Druckgewerbe, Vervielfältigung	37 241 203	2 864 860	40 106 063	0,1
22.1	Verlagsgewerbe	21 422 402	824 468	22 246 860	-1,2
22.11	Buchverlag u.Musikverlag .	4 106 836	398 365	4 504 200	5,0
22.12	Zeitungsverlag	10 821 837	37 202	10 859 039	-2,6
22.13	Zeitschriftenverlag	6 213 457	340 634	6 554 091	-2,5
22.14	Verlag v.bespielten Tonträgern	136 861	21 307	158 168	-12,7
22.15	Sonst.Verlagsgewerbe	144 412	26 950	171 362	-1,8
22.2	Druckgewerbe	15 262 980	1 662 900	16 925 880	1,7
22.21	Zeitungsdruckerei	1 229 383	2 382	1 231 765	-3,0
22.22	Druckerei (oh.Zeitungs- druckerei)	12 465 833	1 537 563	14 003 396	2,3
22.23	Druckweiterverarbeitung ..	621 210	78 582	699 792	-3,1
22.24	Satzherstellung u. Reproduktion	738 446	40 129	778 575	-0,7
22.25	Sonst.Druckgewerbe	208 108	4 244	212 352	15,0
22.3	Vervielf.v.besp.Ton-, Bild-u.Datenträgern	556 821	377 502	933 323	3,0
22.31	Vervielfältigung v. bespielten Tonträgern ..	306 111	241 796	546 907	-1,9
22.32	Vervielfältigung v. bespielten Bildträgern .	103 229	86 210	189 439	1,3
22.33	Vervielfältigung v. bespielten Datenträgern	147 481	49 496	196 977	21,4
0F	Kokerei,Mineralölverar- beitung,H.v.Brutstoffen	41 401 502	2 103 241	43 504 743	14,4
23	Kokerei,Mineralölverar- beitung,H.v.Brutstoffen	41 401 502	2 103 241	43 504 743	14,4
23.10	Kokerei
23.20	Mineralölverarbeitung	40 820 047	2 028 069	42 848 116	15,4
23.30	H.u.Verarb.v.Spalt-u. Brutstoffen
06	Chemische Industrie	51 781 466	57 735 735	109 517 201	3,9
24	Chemische Industrie	51 781 466	57 735 735	109 517 201	3,9
24.1	H.v.chemischen Grund- stoffen	22 847 877	29 223 668	52 071 545	4,3
24.11	H.v.Industriegasen	906 449	38 305	944 754	-0,4
24.12	H.v.Farbstoffen u. Pigmenten	1 134 872	2 816 279	3 951 151	-5,5
24.13	H.v.sonst.anorganischen Grundstoffen u.Chemik. .	2 682 486	2 549 833	5 242 319	16,3
24.14	H.v.sonst.organischen Grundstoffen u.Chemik. .	8 697 269	10 287 178	18 984 447	3,7
24.15	H.v.Düngemitteln u. Stickstoffverbindungen .	998 643	1 155 350	2 153 993	17,1
24.16	H.v.Kunststoff in Pri- märformen	8 196 713	11 845 975	20 042 688	3,2

1) Klassifikation der Wirtschaftszweige, Ausgabe 1993 (WZ 93).

2 Fachliche Betriebsteile
2.2 Umsatz
2.2.2 Januar - Juni 2001
Deutschland

Nr. der Klas- sifika- tion 1)	Wirtschaftsgliederung	Umsatz			Veränderung zum Vorjahreszeitraum
		Inland	Ausland	Insgesamt	
		1 000 DM			
24.17	H.v.synthetischem Kaut- schuk in Primärformen ..	221 445	530 748	752 193	7,9
24.20	H.v.Schädlingsbekämp- fungs-u.Pflanzenschutz.	755 377	1 834 934	2 590 311	-3,6
24.30	H.v.Anstrichmitteln, Druckfarben u.Kitten ...	5 102 153	2 947 593	8 049 746	-1,6
24.4	H.v.pharmazeut.Erzeugn. ..	11 121 048	10 991 868	22 112 916	8,7
24.41	H.v.pharmazeut. Grundstoffen	469 225	1 868 937	2 338 162	4,6
24.42	H.v.pharmazeut.Speziali- täten u.sonst.Erzeugn. .	10 651 823	9 122 931	19 774 754	9,2
24.5	H.v.Seifen,Wasch-,Reini- gungs-u.Körperpflegem. .	5 073 260	2 917 294	7 990 554	-3,1
24.51	H.v.Seifen,Wasch-,Reini- gungs-u.Poliermitteln ..	2 202 619	1 703 406	3 906 025	-10,8
24.52	H.v.Duft-u.Körper- pflegemitteln	2 870 641	1 213 888	4 084 529	5,6
24.6	H.v.sonst.chemischen Erzeugnissen	5 907 906	7 985 890	13 893 796	5,4
24.61	H.v.pyrotechnischen Erzeugnissen	262 248	254 070	516 318	-9,1
24.62	H.v.Klebstoffen u. Gelatine	814 610	769 168	1 583 778	21,8
24.63	H.v.etherischen Ölen	331 100	381 899	712 999	9,7
24.64	H.v.fotochemischen Erzeugnissen	442 848	1 123 330	1 566 178	-6,5
24.65	H.v.unbespielten Ton-, Bild-u.Datenträgern	112 483	306 782	419 265	-17,7
24.66	H.v.chemischen Erzeug- nissen ang	3 944 617	5 150 641	9 095 258	7,2
24.70	H.v.Chemiefasern	973 845	1 834 488	2 808 333	-3,2
DM	H.v.Gummi-u.Kunststoff- waren	31 412 526	14 883 131	46 295 657	2,8
25	H.v.Gummi-u.Kunststoff- waren	31 412 526	14 883 131	46 295 657	2,8
25.1	H.v.Gummiwaren	6 008 288	3 539 150	9 547 438	4,6
25.11	H.v.Bereifungen	1 619 870	1 527 726	3 147 596	-0,4
25.12	Runderneuerung v. Bereifungen	96 457	39 192	135 649	37,4
25.13	H.v.sonst.Gummiwaren	4 291 961	1 972 232	6 264 193	6,7
25.2	H.v.Kunststoffwaren	25 404 238	11 343 981	36 748 219	2,4
25.21	H.v.Platten,Folien usw a.Kunststoff	7 001 740	5 149 615	12 151 355	-1,8
25.22	H.v.Verpackungsmitteln a.Kunststoff	3 438 164	1 755 039	5 193 203	9,6
25.23	H.v.Baubedarfsartikeln a.Kunststoff	3 831 603	610 846	4 442 449	-5,8
25.24	H.v.sonst.Kunststoff- waren	11 132 731	3 828 481	14 961 212	6,3
DI	Glasgewerbe,Keramik, Verarb.v.Steinen u.Erden	22 524 591	6 149 899	28 674 490	-4,5
26	Glasgewerbe,Keramik, Verarb.v.Steinen u.Erden	22 524 591	6 149 899	28 674 490	-4,5
26.1	H.u.Verarb.v.Glas	5 158 065	2 889 925	8 047 990	5,3

1) Klassifikation der Wirtschaftszweige, Ausgabe 1993 (WZ 93).

2 Fachliche Betriebsteile
2.2 Umsatz
2.2.2 Januar - Juni 2001
Deutschland

Nr. der Klas- sifika- tion 1)	Wirtschaftsgliederung	Umsatz			
		Inland	Ausland	Insgesamt	Veränderung zum Vorjahreszeitraum
		1 000 DM			%
26.11	H.v.Flechglas	441 478	336 357	777 835	12,8
26.12	Veredlg.u.Verarb.v. Flechglas	2 238 139	516 562	2 754 701	4,8
26.13	H.v.Mohlglas	1 450 251	763 712	2 213 963	-0,3
26.14	H.v.Glasfaser	423 014	285 793	708 807	1,9
26.15	H.,Veredlg.u.Verarb.v. sonst.Glas,techn.Glasw.	605 183	987 501	1 592 684	13,0
26.2	Keramik (oh.Ziegelei u. Baukeramik)	1 567 323	1 437 514	3 004 837	0,5
26.21	H.v.keramischen Haus- haltsw.u.Ziergegenst. ...	443 153	280 478	723 631	-3,6
26.22	H.v.Sanitärkeramik	168 519	102 323	270 842	-12,2
26.23	H.v.Isolatoren u. Isolierteilen s.Keramik	103 446	120 850	224 296	8,4
26.24	H.v.keramischen Erzeugn. f.sonst.techn.Zwecke ...	198 232	221 912	420 144	8,6
26.25	H.v.keramischen Erzeugnissen ang	170 544	81 346	251 890	-1,0
26.26	H.v.feuerfesten keramischen Werkstoffen	483 429	630 605	1 114 034	2,9
26.30	H.v.keramischen Wand-u. Bodenfliesen u.-platten	418 498	92 308	510 806	-9,0
26.40	Ziegelei,H.v.sonst. Baukeramik	1 091 680	87 330	1 179 010	-20,6
26.5	H.v.Zement,Kalk u. gebranntem Gips	2 383 406	290 447	2 673 853	-9,3
26.51	H.v.Zement	1 821 273	204 649	2 025 922	-10,4
26.52	H.v.Kalk	367 160	41 043	408 203	-0,3
26.53	H.v.gebranntem Gips	194 973	44 755	239 728	-14,0
26.6	H.v.Erzeugnissen s. Beton,Zement u.Gips	9 324 789	348 412	9 673 201	-10,4
26.61	H.v.Betonerzeugnissen f. d.Bau u.Kalksandsteinen	4 856 878	144 482	5 001 370	-12,0
26.62	H.v.Gipserzeugnissen f. d.Bau	352 979	60 776	413 755	2,5
26.63	H.v.Transportbeton	2 321 976	1 489	2 323 475	-14,2
26.64	H.v.Mörtel	1 185 575	80 251	1 245 826	-7,0
26.65	H.v.Faserzementwaren	200 601	26 982	227 583	-15,8
26.66	H.v.Erzeugnissen s. Beton,Zement u.Gips ang	426 780	34 402	461 182	16,4
26.70	Be-u.Verarb.v.Natur- steinen ang	537 983	37 223	575 206	-4,4
26.8	H.v.sonst.Mineral- erzeugnissen	2 042 847	966 740	3 009 587	0,3
26.81	H.v.Mühl-,Polier-u.ä. Steinen,Schleifwerkzeug.	455 284	419 345	874 629	1,4
26.82	H.v.Mineraler- zeugnissen ang	1 587 563	547 395	2 134 958	-0,2
0J	Metallerzg.u.-bearb., H.v.Metallerzeugnissen .	88 694 439	36 522 840	125 217 279	5,3
27	Metallerzg.u.-bearbeitung.	36 270 963	20 978 433	57 249 396	7,7
27.10	Erzeugung v.Roh Eisen, Stahl,Ferroleg.(EGKS) ..	12 760 011	6 713 989	19 474 000	5,0

1) Klassifikation der Wirtschaftszweige, Ausgabe 1993 (WZ 93).

2 Fachliche Betriebsteile
2.2 Umsatz
2.2.2 Januar - Juni 2001
Deutschland

Nr. der Klas- sifikation 1)	Wirtschaftsgliederung	Umsatz			Veränderung zum Vorjahreszeitraum
		Inland	Ausland	Insgesamt	
		1 000 DM			
27.2	H.v.Rohren	2 380 271	2 160 724	4 540 995	9,3
27.21	H.v.Rohren u.Rohrstücken a.Guß Eisen	198 607	113 475	312 082	-7,1
27.22	H.v.Stahlrohren u.Rohr- stücken a. Eisen u.Stahl	2 181 664	2 047 249	4 228 913	10,7
27.3	Sonst.erste Bearb.v.Ei- sen, Stahl, H.v.Ferroleg.	4 111 163	2 007 813	6 118 976	7,0
27.31	H.v.Blankstahl	632 997	198 927	831 924	10,0
27.32	H.v.Kaltband unter 500 mm Breite	1 983 288	1 033 723	2 997 011	4,0
27.33	H.v.Kaltprofilen	362 242	75 031	437 273	11,1
27.34	H.v.gezogenem Draht	703 304	285 532	988 836	5,3
27.35	Erste Bearb.v.Eisen u. Stahl ang, H.v.Ferroleg.	449 332	414 600	863 932	15,8
27.4	Erzeugung u.erste Bearb. v.NE-Metallen	10 754 221	8 110 800	18 865 021	8,5
27.41	Erzeugung u.erste Bearb. v.Edelmetallen	894 585	420 195	1 314 780	11,3
27.42	Erzeugung u.erste Bearb. v.Aluminium	5 679 443	3 898 745	9 578 188	8,1
27.43	Erzeugung u.erste Bearb. v.Blei, Zink u.Zinn	850 115	363 447	1 213 562	-0,1
27.44	Erzeugung u.erste Bearb. v.Kupfer	2 939 444	2 789 197	5 728 641	8,4
27.45	Erzeugung u.erste Bearb. v.sonst.NE-Metallen	390 634	639 216	1 029 850	23,2
27.5	Gießereiindustrie	6 265 297	1 985 107	8 250 404	12,2
27.51	Eisengießerei	2 643 475	1 115 351	3 758 826	9,7
27.52	Stahlgießerei	504 799	243 233	748 032	17,5
27.53	Leichtmetallgießerei	2 626 169	523 968	3 150 137	12,9
27.54	Buntmetallgießerei	490 854	102 555	593 409	19,1
28	H.v.Metallerzeugnissen ...	52 423 476	15 544 407	67 967 883	3,4
28.1	Stahl-u.Leichtmetallbau ..	12 429 618	1 754 094	14 183 712	-0,5
28.11	H.v.Stahl-u.Leicht- metallkonstruktionen ...	9 761 910	1 395 680	11 157 590	-0,4
28.12	H.v.Ausbauelementen a. Stahl u.Leichtmetall ...	2 667 708	358 414	3 026 122	-1,1
28.2	Kessel-u.Behälterbau (oh.H.v.Dampfkesseln) ..	2 142 228	454 481	2 596 709	-0,4
28.21	H.v.Tanks u.Sammel- behältern	906 036	210 987	1 117 023	0,2
28.22	H.v.Zentralheizungs- Heizkörpern u.-Kesseln .	1 236 192	243 494	1 479 686	-0,9
28.30	H.v.Dampfkesseln (oh. Zentralheizungskessel) .	2 116 504	476 558	2 593 062	-29,1
28.40	H.v.Schmiede-, Press-, Zieh-, Stanzteilen u.ä. .	8 605 152	2 817 538	11 422 690	10,6
28.5	Oberfläch.veredlg., Wär- mebehandlg., Mechanik ang	7 658 474	1 172 618	8 831 092	16,4
28.51	Oberfläch.veredlg.u. Wärmebehandlung	3 757 700	727 606	4 485 306	14,8
28.52	Mechanik ang	3 900 774	445 012	4 345 786	18,1

1) Klassifikation der Wirtschaftszweige, Ausgabe 1993 (WZ 93).

2 Fachliche Betriebsteile
2.2 Umsatz
2.2.2 Januar - Juni 2001
Deutschland

Nr.der Klas- sifika- tion 1)	Wirtschaftsgliederung	Umsatz			
		Inland	Ausland	Insgesamt	Veränderung zum Vorjahreszeitraum
		1 000 DM			%
28.6	H.v.Schneidw.,Werkzeug., Schlössern u.Beschlägen	8 043 283	4 491 500	12 534 783	7,3
28.61	H.v.Schneidwaren u. Bestecken	284 293	479 240	743 533	24,4
28.62	H.v.Werkzeugen	3 718 101	1 986 066	5 703 167	9,3
28.63	H.v.Schlössern u. Beschlägen	4 060 889	2 027 204	6 088 093	3,9
28.7	H.v.sonst.EBM-Waren	11 428 217	4 377 618	15 805 835	1,1
28.71	H.v.Behältern a.Eisen u. Stahl	489 437	188 851	678 288	3,5
28.72	H.v.Verpackungen u. Verschlüssen a.Metall ..	1 581 334	753 595	2 334 929	-0,5
28.73	H.v.Drahtwaren	1 250 655	682 801	1 933 456	-5,1
28.74	H.v.Schrauben,Nieten, Ketten u.Federn	3 051 014	1 311 364	4 362 378	4,0
28.75	H.v.EBM-Waren ang	5 065 777	1 441 007	6 486 784	1,4
DK	Maschinenbau	70 519 988	67 231 553	137 751 541	8,7
29	Maschinenbau	70 519 988	67 231 553	137 751 541	8,7
29.1	H.v.Masch.f.d.Erzeugung u.Nutzung v.mech.Energie	15 949 100	14 483 343	30 432 443	-0,6
29.11	H.v.Verbränn.mot.u.Turb. (oh.Strassenfahrz.u.ä.) .	1 045 879	3 498 223	4 544 102	-24,7
29.12	H.v.Pumpen u. Kompressoren	4 597 383	4 607 911	9 205 294	7,1
29.13	H.v.Armeturen	4 525 404	2 593 987	7 119 391	0,9
29.14	H.v.Lagern,Getrieben, Zahnradern,Antriebsselem.	5 780 434	3 783 222	9 563 656	7,2
29.2	H.v.sonst.Maschinen f. unspezifische Verwendung	19 031 831	13 994 219	33 026 050	9,7
29.21	H.v.Öfen u.Brennern	837 862	712 604	1 550 466	19,0
29.22	H.v.Hebezeugen u. Fördermitteln	6 292 662	3 986 564	10 279 226	10,2
29.23	H.v.kälte-u.lufttechn. Erzeugn.f.gewerbl.Zwecke	5 033 630	2 791 271	7 824 901	8,4
29.24	H.v.Maschinen f.unspezi- fische Verwendung ang ..	6 867 677	6 503 780	13 371 457	9,2
29.3	H.v.land-u.forstw. Maschinen	2 615 615	3 016 816	5 632 431	6,3
29.31	H.v.Ackerschleppern	641 599	1 290 230	1 931 829	2,3
29.32	H.v.sonst.land-u. forstw.Maschinen	1 974 016	1 726 586	3 700 602	8,5
29.40	H.v.Werkzeugmaschinen	8 407 544	7 986 853	16 374 487	15,4
29.5	H.v.Masch.f.sonst.best. Wirtschaftszweige	18 158 937	22 644 580	40 803 517	7,4
29.51	H.v.Masch.f.Metallerzeug- ung,Heizwerkseintr.usw .	867 623	732 399	1 600 022	-17,0
29.52	H.v.Bergwerks-,Bau-u. Baustoffmaschinen	2 485 942	3 418 029	5 883 971	-2,2
29.53	H.v.Masch.f.Ernährungs- gewerbe u.Tabakverarb. .	1 067 590	1 420 848	2 478 438	7,6
29.54	H.v.Masch.f.d.Textil-, Bekleidg.-u.Ledergewerbe	1 143 949	3 483 745	4 637 694	7,4
29.55	H.v.Masch.f.d.Papier- gewerbe	685 502	1 184 471	1 849 973	17,4

1) Klassifikation der Wirtschaftszweige, Ausgabe 1993 (WZ 93).

2 Fachliche Betriebsteile
2.2 Umsatz
2.2.2 Januar - Juni 2001
Deutschland

Nr. der Klas- sifika- tion 1)	Wirtschaftsgliederung	Umsatz			Veränderung zum Vorjahreszeitraum %
		Inland	Ausland	Insgesamt	
		1 000 DM			
29.56	H.v.Masch.f.best.Wirt- schaftszweige ang	11 958 331	12 395 088	24 353 419	11,4
29.60	H.v.Waffen u.Munition	843 409	489 789	1 333 198	10,2
29.7	H.v.Haushaltsgeräten ang .	5 513 552	4 635 853	10 149 405	5,2
29.71	H.v.elektrischen Haushaltsgeräten	4 894 591	4 192 320	9 086 911	4,8
29.72	H.v.nichtelektrischen Heiz-,Koch-u.ä.Gerät.ang	618 961	443 533	1 062 494	8,9
DL	H.v.Büromasch.,Dv-Gerät. u.-eintr.;Elektrotech.usw	84 628 433	68 321 633	152 950 066	6,0
30.0	H.v.Büromasch.,Dv-Gerät. u.-eintr.	8 387 617	4 515 770	12 903 387	-2,5
30.01	H.v.Büromaschinen	554 499	719 759	1 274 258	8,8
30.02	H.v.Dv-Gerät.u.-eintr.	7 833 118	3 796 011	11 629 129	-3,6
31	H.v.Geräten d.Elektriz. erzg.,-verteilung u.ä. .	40 018 114	23 776 858	63 794 972	3,7
31.10	H.v.Elektromotoren,Gene- ratoren,Transformatoren	7 396 131	5 295 921	12 692 052	-1,3
31.20	H.v.Elektriz.vertlg.-u. -schaltteinrichtungen ...	16 512 816	9 389 203	25 902 019	4,3
31.30	H.v.isol.Elektrokabeln, -leitungen u.-drähten ..	2 705 973	1 912 230	4 618 203	27,4
31.40	H.v.Akkumulatoren u. Batterien	682 607	500 504	1 183 111	2,4
31.50	H.v.elektrischen Lampen u.Leuchten	2 448 942	1 811 822	4 260 764	-1,6
31.6	H.v.elekttr.Ausrüstg.ang ..	10 271 645	4 867 178	15 138 823	2,9
31.61	H.v.elekttr.Ausrüstg.f. Motoren u.Fahrzeuge ang	6 271 445	2 454 732	8 726 177	4,6
31.62	H.v.sonst.elekttr. Ausrüstg.ang	4 000 200	2 412 446	6 412 646	0,8
32	Rundfunk-,Fernseh-u. Nachrichtentechnik	19 974 606	23 902 729	43 877 335	9,4
32.10	H.v.elektronischen Bauelementen	6 259 983	11 103 837	17 363 820	7,2
32.20	H.v.nachrichtentechni- schen Geräten u.Eintr. ..	10 487 876	10 782 110	21 269 986	11,3
32.30	H.v.Rundfunk-,Fernseh-, phono-,videotechn.Gerät.	3 226 747	2 016 782	5 243 529	9,1
33	Medizin-,Mess-,Steuer- u.Regelungstechnik,Optik	16 248 096	16 126 276	32 374 372	9,8
33.10	H.v.med.Geräten u.ortho- pädischen Vorrichtungen	5 112 290	5 540 368	10 652 658	13,6
33.20	H.v.Meß-,Kontroll-, Navig.-u.ä.Instr.u.Vorr.	7 842 340	7 582 010	15 424 350	10,7
33.30	H.v.industriellen Prozeß-Steuerungsanlg. .	1 126 167	620 326	1 746 493	-8,5
33.40	H.v.optischen u. fotografischen Geräten .	1 893 888	2 107 266	4 001 154	7,1
33.50	H.v.Uhren	273 411	276 306	549 717	6,8
DM	Fahrzeugbau	91 901 106	136 090 454	227 991 559	10,7
34	H.v.Kraftwagen u. Kraftwagenteilen	81 128 323	123 221 504	204 349 827	11,6

1) Klassifikation der Wirtschaftszweige, Ausgabe 1993 (WZ 93).

2 Fachliche Betriebsteile
2.2 Umsatz
2.2.2 Januar - Juni 2001
Deutschland

Nr.der Klas- sifika- tion 1)	Wirtschaftsgliederung	Umsatz			Veränderung zum Vorjahreszeitraum
		Inland	Ausland	Insgesamt	
		1 000 DM			
34.10	H.v.Kraftwagen u. Kraftwagenmotoren	44 395 423	97 444 674	141 840 097	11,7
34.20	H.v.Karosserien, Aufbauten u.Anhängern ..	4 056 696	2 543 398	6 600 094	4,0
34.30	H.v.Teilen u.ä.f.Kraft- wagen u.deren Motoren ..	32 676 204	23 233 432	55 909 636	12,3
35	Sonst.Fahrzeugbau	10 772 782	12 868 950	23 641 732	3,8
35.1	Schiffbau	1 070 441	2 312 206	3 382 647	-26,4
35.11	Schiffbau (oh.Boots-u. Yachtbau)	974 160	2 092 691	3 066 851	-29,3
35.12	Boots- u.Yachtbau	96 281	219 515	315 796	22,1
35.20	Schienenfahrzeugbau	2 887 934	831 662	3 719 596	1,3
35.30	Luft-u.Raumfahrzeugbau ...	4 984 049	9 411 487	14 395 536	15,1
35.4	H.v.Kraftträdern,Fahrrä- dern u.Behindertenfahrz.	1 676 637	234 404	1 911 041	7,6
35.41	H.v.Kraftträdern	843 178	35 354	878 532	21,8
35.42	H.v.Fahrrädern	682 272	144 853	827 125	-4,4
35.43	H.v.Behinderten- fahrzeugen	151 187	54 197	205 384	8,9
35.50	Fahrzeugbau ang	153 721	79 191	232 912	0,8
DN	H.v.Möbeln,Schmuck,Mu- sikinstr.usw,Recycling .	21 838 545	6 442 059	28 280 604	1,6
36	H.v.Möbeln,Schmuck, Musikinstr.,Sportger.usw	20 449 165	6 055 870	26 505 035	1,0
36.1	H.v.Möbeln	17 221 556	3 894 986	21 116 542	0,8
36.11	H.v.Sitzmöbeln	5 616 788	1 225 504	6 842 292	6,1
36.12	H.v.Büro-u.Ladenmöbeln ...	2 490 446	403 159	2 893 605	4,2
36.13	H.v.Küchenmöbeln	2 622 580	759 712	3 382 292	-4,2
36.14	H.v.sonst.Möbeln	5 869 227	1 425 278	7 294 505	-2,5
36.15	H.v.Matratzen	622 515	81 333	703 848	-1,2
36.2	H.v.Schmuck u.ä. Erzeugnissen	539 730	221 839	761 569	-6,8
36.21	Prägen v.Münzen u. Medaillen	64 894	277	65 171	112,7
36.22	H.v.Schmuck,Gold-u. Silberschmiedewaren	474 836	221 562	696 398	-11,5
36.30	H.v.Musikinstrumenten	139 952	214 422	354 374	6,0
36.40	H.v.Sportgeräten	248 897	202 931	451 828	16,3
36.50	H.v.Spielwaren	830 313	366 530	1 196 843	4,5
36.6	H.v.sonst.Erzeugnissen ...	1 468 717	1 155 162	2 623 879	0,5
36.61	H.v.Phantasieschmuck	31 854	28 311	60 165	-43,4
36.62	H.v.Besen u.Bürsten	323 095	212 324	535 419	5,0
36.63	H.v.Erzeugnissen ang	1 113 768	914 527	2 028 295	1,7
37	Recycling	1 389 380	386 189	1 775 569	12,4
37.10	Recycling v.Schrott	848 320	272 364	1 120 684	16,8
37.20	Recycling v.nichtmetall. Altmet.u.Reststoffen ...	541 060	113 825	654 885	5,7

1) Klassifikation der Wirtschaftszweige, Ausgabe 1993 (WZ 93).

3 Neue Hauptgruppen^{*)}
3.1 Betriebe und Beschäftigte nach neuen Hauptgruppen
3.1.1 Im Juni 2001

Hauptgruppen	Betriebe		Beschäftigte				
	Insgesamt	Veränd. zum Vor- jahresm.	Arbeiter	Angestellte ¹⁾	Insgesamt ¹⁾	Veränderung zum Vor-	
						monat	jahresmonat
	Anzahl	%	Anzahl			%	
Vorleistungsgüter- produzenten	21 580	1,1	1 597 191	787 997	2 385 188	0,0	0,9
Investitionsgüter- produzenten	13 848	0,8	1 510 043	909 958	2 420 001	0,1	1,8
Gebrauchsgüter- produzenten	2 193	- 1,7	208 878	100 643	309 521	- 0,6	- 1,3
Verbrauchsgüter- produzenten	11 303	- 1,1	642 772	529 171	1 171 943	0,3	- 2,0
Energie 2)	236	- 0,8	66 027	36 521	102 548	- 0,4	- 8,5
Insgesamt	49 160	0,4	4 024 911	2 364 290	6 389 201	0,1	0,4

3.2 Geleistete Arbeiterstunden sowie Bruttolohn- und -gehaltsumme der Betriebe nach neuen Hauptgruppen
3.2.1 Im Juni 2001

Hauptgruppen	Geleistete Arbeiterstunden			Bruttolohn- und Gehaltsumme				
	Insgesamt	Veränderung zum Vor-		Lohnsumme	Gehaltsumme	Insgesamt	Veränderung zum Vor-	
		monat	jahresmonat				monat	jahresmonat
	1 000 Stunden	%		1 000 DM			%	
Vorleistungsgüter- produzenten	205 735	- 5,9	0,0	7 580 031	6 277 703	13 837 734	1,8	2,0
Investitionsgüter- produzenten	187 472	- 5,2	1,6	8 220 313	8 141 286	16 361 599	0,6	3,2
Gebrauchsgüter- produzenten	24 845	- 7,9	- 1,8	970 497	806 497	1 776 994	10,4	2,4
Verbrauchsgüter- produzenten	82 404	- 4,8	- 2,3	2 554 287	3 366 530	5 920 817	- 0,5	- 1,2
Energie 2)	6 997	- 8,7	- 7,6	328 939	351 593	680 532	- 5,8	0,2
Insgesamt	507 453	- 5,6	0,0	19 634 067	18 943 609	38 577 676	1,2	2,0

3.3 Umsatz und Exportquote der Betriebe nach neuen Hauptgruppen
3.3.1 Im Juni 2001

Hauptgruppen	Umsatz					Export- quote ³⁾
	Inland	Ausland	Insgesamt	Veränderung zum Vor-		
				monat	jahresmonat	
1 000 DM			%			
Vorleistungsgüter- produzenten	45 795 954	26 564 506	72 360 460	- 3,1	2,1	36,7
Investitionsgüter- produzenten	41 133 419	45 110 923	86 244 342	- 0,3	4,2	52,3
Gebrauchsgüter- produzenten	5 555 666	2 637 257	8 192 923	- 4,8	3,1	32,2
Verbrauchsgüter- produzenten	31 966 606	7 393 712	39 360 318	- 3,0	1,2	18,8
Energie 2)	14 435 017	667 488	15 102 505	2,2	22,5	4,4
Insgesamt	138 886 662	82 373 886	221 260 548	- 1,7	4,0	37,2

*) Siehe Hinweis Seite 7.

1) Einschl. tätiger Inhaber und Mitinhaber sowie unbezahlt mithelfender Familienangehöriger.

2) Ohne die Bereiche der WZ 40 und 41.

3) Anteil des Auslandsumsatzes am Gesamtumsatz.

3 Neue Hauptgruppen ^{*)}
3.4 Fachliche Betriebsteile und Beschäftigte nach neuen Hauptgruppen
3.4.1 Im Juni 2001

Hauptgruppen	Betriebsteile		Beschäftigte				
	Insgesamt	Veränd. zum Vor- jahreem.	Arbeiter	Angestellte ¹⁾	Insgesamt ¹⁾	Veränderung zum Vor-	
						monat	jahresmonat
	Anzahl	%	Anzahl			%	
Vorleistungsgüter- produzenten	28 392	0,3	1 578 455	755 660	2 334 115	0,0	0,2
Investitionsgüter- produzenten	18 545	0,0	1 491 751	893 451	2 385 202	0,1	1,8
Gebrauchsgüter- produzenten	3 004	- 1,4	207 227	93 482	300 709	- 0,4	0,2
Verbrauchsgüter- produzenten	14 547	- 1,1	628 709	491 680	1 120 389	0,2	- 1,0
Energie 2)	276	- 1,1	66 012	35 511	101 523	- 0,7	- 8,6
Insgesamt	64 764	- 0,2	3 972 154	2 269 784	6 241 938	0,0	0,4

3.5 Umsatz der fachlichen Betriebsteile nach neuen Hauptgruppen
3.5.1 Im Juni 2001

Hauptgruppen	Umsatz				
	Inland	Ausland	Insgesamt	Veränderung zum Vor-	
				monat	jahresmonat
	1 000 DM			%	
Vorleistungsgüter- produzenten	40 712 788	24 168 411	64 881 199	- 3,1	0,8
Investitionsgüter- produzenten	36 325 869	39 379 283	75 705 152	- 1,7	2,3
Gebrauchsgüter- produzenten	4 829 148	2 271 391	7 100 539	- 5,0	6,5
Verbrauchsgüter- produzenten	28 054 824	6 219 202	34 274 026	- 3,3	2,9
Energie 2)	8 082 863	368 541	8 451 404	- 5,4	15,8
Insgesamt	118 005 492	72 406 828	190 412 320	- 2,7	2,6

^{*)} Siehe Hinweis Seite 7.

1) Einschl. tätiger Inhaber und Mitinhaber sowie unbezahlt mithelfender Familienangehöriger.

2) Ohne die Bereiche der WZ 40 und 41.

Neuordnung der Hauptgruppen *)

WZ 93- Nr.	WIRTSCHAFTSZWEIG	Haupt- gruppe alt	Haupt- gruppe neu
C - D	Bergbau, Gewinnung von Steinen und Erden und Verarbeitendes Gewerbe		
	Vorleistungsgüterproduzenten	A	A
	Investitionsgüterproduzenten	B	B
	Gebrauchsgüterproduzenten	GG	GG
	Verbrauchsgüterproduzenten	VG	VG
	Energie		E
C	Bergbau und Gewinnung von Steinen und Erden		
CA	Kohlenbergbau, Torfgewinnung, Gewinnung von Erdöl und Erdgas		
10	Kohlenbergbau, Torfgewinnung		
10.10	Steinkohlenbergbau und -brikettherstellung	A	E
10.20	Braunkohlenbergbau und -brikettherstellung	A	E
10.30	Torfgewinnung und -veredlung	A	E
11	Gewinnung von Erdöl und Erdgas, Erbringung damit verbundener Dienstleistungen		
11.10	Gewinnung von Erdöl und Erdgas	A	E
11.20	Erbringung von Dienstleistungen bei der Gewinnung von Erdöl und Erdgas	A	E
CB	Erzbergbau, Gewinnung von Steinen und Erden, sonstiger Bergbau		
14	Gewinnung von Steinen und Erden, sonstiger Bergbau		
14.1	Gewinnung von Natursteinen	A	A
14.2	Gewinnung von Kies, Sand, Ton und Kaolin	A	A
14.30	Bergbau auf chemische und Düngemittelminerale	A	A
14.40	Gewinnung von Salz	A	A
14.50	Gewinnung von Steinen und Erden a.n.g., sonstiger Bergbau	A	A
D	Verarbeitendes Gewerbe		
DA	Ernährungsgewerbe und Tabakverarbeitung		
15	Ernährungsgewerbe		
15.1	Schlachten und Fleischverarbeitung	VG	VG
15.20	Fischverarbeitung	VG	VG
15.3	Obst- und Gemüseverarbeitung	VG	VG
15.4	H.v. pflanzlichen und tierischen Ölen und Fetten	A / VG	VG
15.41	H.v. rohen Ölen und Fetten	A	VG
15.5	Milchverarbeitung	VG	VG
15.6	Mahl- und Schälsmühlen, H.v. Stärke und Stärkeerzeugnissen	A	A
15.7	H.v. Futtermitteln	A / VG	A
15.71	H.v. Futtermitteln für sonstige Tiere	VG	A
15.8	Sonstiges Ernährungsgewerbe (ohne Getränkeherstellung)	VG	VG
15.9	Getränkeherstellung	A / VG	VG
15.91	Alkoholbrennerei	A	VG
15.92	H.v. Malz	A	VG
16.00	Tabakverarbeitung	VG	VG
DB	Textil- und Bekleidungsgewerbe		
17	Textilgewerbe		
17.1	Spinnstoffaufbereitung und Spinnerei	A	A
17.2	Weberei	A	A
17.30	Textilveredlung	A	A
17.40	H.v. konfektionierten Textilwaren (ohne Bekleidung)	VG	VG
	Sonstiges Textilgewerbe (ohne H.v. Maschenware)	A / VG	VG
	H.v. Seilerwaren	A	VG
	H.v. Vliesstoff und Erzeugnissen daraus (ohne Bekleidung)	A	VG
	Textilgewerbe a.n.g.	A	VG

WZ 93- Nr.	WIRTSCHAFTSZWEIG	Haupt- gruppe alt	Haupt- gruppe neu
DI/26	Glasgewerbe, Keramik, Verarbeitung von Steinen und Erden		
26.1	H. und Verarbeitung von Glas	A	A
26.2	Keramik (ohne Ziegelei und Baukeramik)	A / VG	A
26.21	H.v. keramischen Haushaltswaren und Ziergegenständen	VG	A
26.30	H.v. keramischen Wand- und Bodenfliesen und -platten	A	A
26.40	Ziegelei, H.v. sonstiger Baukeramik	A	A
26.5	H.v. Zement, Kalk und gebranntem Gips	A	A
26.6	H.v. Erzeugnissen aus Beton, Zement und Gips	A	A
26.70	Be- und Verarbeitung von Natursteinen a.n.g.	A	A
26.8	H.v. sonstigen Mineralerzeugnissen	A	A
DJ	Metallerzeugung und -bearbeitung, H.v. Metallerzeugnissen		
27	Metallerzeugung und -bearbeitung		
27.10	Erzeugung von Roheisen, Stahl und Ferrolegierungen (EGKS)	A	A
27.2	H.v. Rohren	A	A
27.3	Sonstige erste Bearbeitung von Eisen und Stahl, H.v. Ferrolegierungen (nicht EGKS)	A	A
27.4	Erzeugung und erste Bearbeitung von NE-Metallen	A	A
27.5	Gießereindustrie	A	A
28	H.v. Metallerzeugnissen		
28.1	Stahl- und Leichtmetallbau	B	B
28.2	Kessel- und Behälterbau (ohne H.v. Dampfkesseln)	B	B
28.30	H.v. Dampfkesseln (ohne Zentralheizungskesseln)	B	B
28.40	H.v. Schmiede-, Press-, Zieh- und Stanzteilen, gewalzten Ringen und pulvermetallurgischen Erzeugnissen	A	A
28.5	Oberflächenveredlung, Wärmebehandlung und Mechanik a.n.g.	A	A
28.6	H.v. Schneidwaren, Werkzeugen, Schlössern und Beschlägen	A / B / VG	A
28.61	H.v. Schneidwaren und Bestecken	VG	A
28.62	H.v. Werkzeugen	B	A
28.7	H.v. sonstigen Eisen-, Blech- und Metallwaren	A / B	A
28.71	H.v. Behältern aus Eisen und Stahl	B	A
DK/29	Maschinenbau		
29.1	H.v. Maschinen für die Erzeugung und Nutzung v. mechanischer Energie (ohne Motoren für Luft- und Straßenfahrzeuge)	B	B
29.2	H.v. sonstigen Maschinen für unspezifische Verwendung	B	B
29.3	H.v. land- und forstwirtschaftlichen Maschinen	B	B
29.40	H.v. Werkzeugmaschinen	B	B
29.5	H.v. Maschinen für sonstige bestimmte Wirtschaftszweige	B	B
29.6	H.v. Waffen und Munition	A	B
29.7	H.v. Haushaltsgeräten a.n.g.	GG	GG
DL	H.v. Büromaschinen, Datenverarbeitungsgeräten und -einrichtungen; Elektrotechnik, Feinmechanik und Optik		
30.0	H.v. Büromaschinen, Datenverarbeitungsgeräten und -einrichtungen	B	B
31	H.v. Geräten der Elektrizitätserzeugung, -verteilung u.ä.		
31.10	H.v. Elektromotoren, Generatoren und Transformatoren	B	B
31.20	H.v. Elektrizitätsverteilungs- und -schalteinrichtungen	A	A
31.30	H.v. isolierten Elektrokabeln, -leitungen und -drähten	A	A
31.40	H.v. Akkumulatoren und Batterien	A	A
31.50	H.v. elektrischen Lampen und Leuchten	A	A
31.6	H.v. elektrischen Ausrüstungen a.n.g.	A	A
32	Rundfunk-, Fernseh- und Nachrichtentechnik		
32.10	H.v. elektronischen Bauelementen	A	A
32.20	H.v. nachrichtentechnischen Geräten und Einrichtungen	B	B
32.30	H.v. Rundfunk- und Fernsehgeräten sowie phono- und videotechnischen Geräten	GG	GG

WZ 93- Nr.	WIRTSCHAFTSZWEIG	Haupt- gruppe alt	Haupt- gruppe neu
17.60	H.v. gewirktem und gestricktem Stoff	A	A
17.7	H.v. gewirkten und gestrickten Fertigerzeugnissen	VG	VG
18	Bekleidungsgewerbe		
18.10	H.v. Lederbekleidung	VG	VG
18.2	H.v. Bekleidung (ohne Lederbekleidung)	VG	VG
18.30	Zurichtung und Färben von Fellen, H.v. Pelzwaren	VG	VG
DC/19	Ledergewerbe		
19.1	Ledererzeugung	A	VG
19.20	Lederverarbeitung (ohne H.v. Lederbekleidung und Schuhen)	VG	VG
19.30	H.v. Schuhen	VG	VG
DD/20	Holzgewerbe (ohne H.v. Möbeln)		
20.10	Säge-, Hobel- und Holzimprägnierwerke	A	A
20.20	Furnier-, Sperrholz-, Holzfaserplatten- und Holzspanplattenwerke	A	A
20.30	H.v. Konstruktionsteilen, Fertigbauteilen, Ausbauelementen und Fertigteilbauten aus Holz	A	A
20.40	H.v. Verpackungsmitteln und Lagerbehältern aus Holz	A	A
20.5	H.v. Holzwaren a.n.g. sowie von Kork-, Flecht- und Korbwaren	VG	A
20.51	H.v. Holzwaren a.n.g., Veredlung von Holzwaren	VG	A
20.52	H.v. Kork-, Flecht- und Korbwaren	VG	A
DE	Papier-, Verlags- und Druckgewerbe		
21	Papiergewerbe		
21.1	H.v. Holzstoff, Zellstoff, Papier, Karton und Pappe	A	A
21.2	Papier-, Karton- und Pappeverarbeitung	A / VG	A
21.22	H.v. Haushalts-, Hygiene- und Toilettenartikeln aus Zellstoff und Papier	VG	A
22	Verlagsgewerbe, Druckgewerbe, Vervielfältigung von bespielten Ton-, Bild- und Datenträgern		
22.1	Verlagsgewerbe	VG	VG
22.2	Druckgewerbe	A	VG
22.21	Zeitungsdruckerei	A	VG
22.22	Druckerei (ohne Zeitungsdruckerei)	A	VG
22.23	Druckweiterverarbeitung	A	VG
22.24	Satzherstellung und Reproduktion	A	VG
22.25	Sonstiges Druckgewerbe	A	VG
22.3	Vervielfältigung von bespielten Ton-, Bild- und Datenträgern	A	VG
22.31	Vervielfältigung von bespielten Tonträgern	A	VG
22.32	Vervielfältigung von bespielten Bildträgern	A	VG
22.33	Vervielfältigung von bespielten Datenträgern	A	VG
DF/23	Kokerei, Mineralölverarbeitung, Herstellung und Verarbeitung von Spalt- und Brutstoffen		
23.1	Kokerei	A	E
23.2	Mineralölverarbeitung	A	E
23.3	Herstellung und Verarbeitung von Spalt- und Brutstoffen	A	E
DG/24	Chemische Industrie		
24.1	H.v. chemischen Grundstoffen	A	A
24.20	H.v. Schädlingsbekämpfungs- und Pflanzenschutzmitteln	A	A
24.30	H.v. Anstrichmitteln, Druckfarben und Kitten	A	A
24.4	H.v. pharmazeutischen Erzeugnissen	A / VG	VG
24.41	H.v. pharmazeutischen Grundstoffen	A	VG
24.5	H.v. Seifen, Wasch-, Reinigungs- und Körperpflegemitteln	VG	VG
24.6	H.v. sonst. chemischen Erzeugnissen	A / VG	A
24.7	H.v. unbespielten Ton-, Bild- und Datenträgern	VG	A
24.70	H.v. Chemiefasern	A	A
DH/25	H.v. Gummi- und Kunststoffwaren		
25.1	H.v. Gummiwaren	A	A
25.2	H.v. Kunststoffwaren	A	A

WZ 93-Nr.	WIRTSCHAFTSZWEIG	Hauptgruppe alt	Hauptgruppe neu
33	Medizin-, Mess-, Steuer- und Regelungstechnik, Optik		
33.10	H.v. medizinischen Geräten und orthopädischen Vorrichtungen	B	B
33.20	H.v. Mess-, Kontroll-, Navigations- u.ä. Instrumente und Vorrichtungen	B	B
33.30	H.v. industriellen Prozeßsteuerungsanlagen	B	B
33.40	H.v. optischen und fotografischen Geräten	GG	GG
33.50	H.v. Uhren	GG	GG
DM	Fahrzeugbau		
34	H.v. Kraftwagen und Kraftwagenteilen		
34.10	H.v. Kraftwagen und Kraftwagenmotoren	B / GG	B
34.20	H.v. Karosserien, Aufbauten und Anhängern	B	B
34.30	H.v. Teilen und Zubehör für Kraftwagen und Kraftwagenmotoren	A	B
35	Sonstiger Fahrzeugbau		
35.10	Schiffbau	B / GG	B
35.11	Schiffbau (ohne Boots- und Yachtbau)	B	B
35.12	Boots- und Yachtbau	GG	B
35.20	Schienenfahrzeugbau	B	B
35.30	Luft- und Raumfahrzeugbau	B	B
35.4	H.v. Krafträdern, Fahrrädern und Behindertenfahrzeugen	GG	GG
35.50	Fahrzeugbau a.n.g.	B	GG
DN	H.v. Möbeln, Schmuck, Musikinstrumenten, Sportgeräten, Spielwaren und sonstigen Erzeugnissen; Recycling		
36	H.v. Möbeln, Schmuck, Musikinstrumenten, Sportgeräten, Spielwaren und sonstigen Erzeugnissen		
36.1	H.v. Möbeln	B / GG	GG
36.12	H.v. Büro- und Ladenmöbeln	B	GG
36.2	H.v. Schmuck und ähnlichen Erzeugnissen	GG	GG
36.30	H.v. Musikinstrumenten	GG	GG
36.40	H.v. Sportgeräten	VG	VG
36.50	H.v. Spielwaren	VG	VG
36.6	H.v. sonstigen Erzeugnissen	VG	VG
37	Recycling		
37.10	Recycling von Schrott	A	A
37.20	Recycling von nichtmetallischen Altmaterialien und Reststoffen	A	A

¹⁾ Bei hervorgehobenen Positionen wurden die Zuordnungen zu den Hauptgruppen geändert.

Klassifikation der Wirtschaftszweige, Ausgabe 1993 (WZ 93)

- mit Meldenummern des Güterverzeichnisses für Produktionsstatistiken, Ausgabe 1995 (GP 95) -

Wirtschaftsbereich: Verarbeitendes Gewerbe sowie Bergbau und Gewinnung von Steinen und Erden

Vorbemerkung: Zur Wirtschaftsgliederung der WZ 93 sind in den meisten Fällen übereinstimmende vierstellige Meldenummern des Güterverzeichnisses für Produktionsstatistiken, Ausgabe 1995 (GP 95) angegeben (Spalte 4). Von dieser Regel abweichende Meldenummern des GP 95 sind fett gedruckt. Die den Zweigen der WZ 93 gegenübergestellten Meldenummern des GP 95 bezeichnen ihre typische Produktion, so daß danach die Zugehörigkeit zu einem bestimmten Wirtschaftszweig (Klasse der WZ 93) festgelegt werden kann.

In der ersten Spalte sind die Nummern der Klassen der WZ 93 angegeben. Die Reihenfolge der Wirtschaftszweige richtet sich nach der WZ 93. In der dritten Spalte ist die Bezeichnung des jeweiligen Wirtschaftszweiges der WZ 93 angegeben.

In der zweiten Spalte ist die Zuordnung der Klassen (Viersteller) der WZ 93 zu den neuen Hauptgruppen des Wirtschaftsbereichs Verarbeitendes Gewerbe sowie Bergbau und Gewinnung von Steinen und Erden durch folgende Buchstaben gekennzeichnet: A = Vorleistungsgüterproduzenten, B = Investitionsgüterproduzenten, GG = Gebrauchsgüterproduzenten, VG = Verbrauchsgüterproduzenten.

Hinweis: Angaben zum Merkmal Auftragseingang müssen nur für die mit einem * gekennzeichneten Wirtschaftszweige gemeldet werden.

Abkürzungen: a.n.g. = anderweitig nicht genannt; einschl. = einschließlich; HG = Hauptgruppe; NE = Nichteisen-; u.ä. = und ähnliche(s).

Nr. der Klassifikation	HG	Wirtschaftsgliederung	Entsprechende Meldenummern des Güterverzeichnisses für Produktionsstatistiken, Ausgabe 1995 1)	Nr. der Klassifikation	HG	Wirtschaftsgliederung	Entsprechende Meldenummern des Güterverzeichnisses für Produktionsstatistiken, Ausgabe 1995 1)
10.10	A	Steinkohlenbergbau und -brikett-herstellung	1010	15.71	A	Herstellung von Futtermitteln für Nutztiere	1571
10.20	A	Braunkohlenbergbau und -brikett-herstellung	1020	15.72	VG	Herstellung von Futtermitteln für sonstige Tiere	1572
10.30	A	Torf Gewinnung und -veredlung	1030	15.81	VG	Herstellung von Backwaren (ohne Dauerbackwaren)	1581
11.10	A	Gewinnung von Erdöl und Erdgas	1110	15.82	VG	Herstellung von Dauerbackwaren	1582
11.20	A	Erbringung von Dienstleistungen bei der Gewinnung von Erdöl und Erdgas	1120	15.83	VG	Zuckerindustrie	1583
12.00	A	Bergbau auf Uran- und Thoriumerze	1200	15.84	VG	Herstellung von Süßwaren (ohne Dauerbackwaren)	1584
13.10	A	Eisenerzbergbau	1310	15.85	VG	Herstellung von Teigwaren	1585
13.20	A	NE-Metallerzbergbau (ohne Bergbau auf Uran- und Thoriumerze)	1320	15.86	VG	Verarbeitung von Kaffee und Tee, Herstellung von Kaffee-Ersatz	1586
14.11	A	Gewinnung von Naturwerksteinen und Natursteinen a.n.g.	1411	15.87	VG	Herstellung von Würzen und Soßen	1587
14.12	A	Gewinnung von Kalk-, Dolomit-, Gips- und Anhydritstein sowie Kreide	1412	15.88	VG	Herstellung von homogenisierten und diätetischen Nahrungsmitteln	1588, 1598 12 598
14.13	A	Gewinnung von Schiefer	1413	15.89	VG	Herstellung von sonstigen Nahrungsmitteln (ohne Getränke)	1589
14.21	A	Gewinnung von Kies und Sand	1421	15.91	VG	Herstellung von Spirituosen	1591
14.22	A	Gewinnung von Ton und Kaolin	1422	15.92	A	Alkoholbrennerei	1592
14.30	A	Bergbau auf chemische und Düngemittelminerale	1430	15.93	VG	Herstellung von Wein aus frischen Trauben	1593, 1598 12 596
14.40	A	Gewinnung von Salz	1440	15.94	VG	Herstellung von Apfelwein und sonstigen Fruchtweinen	1594
14.50	A	Gewinnung von Steinen und Erden a.n.g., sonstiger Bergbau	1450	15.95	VG	Herstellung von Wermutwein und sonstigen aromatisierten Weinen	1595
15.11	VG	Schlachten (ohne Schlachten von Geflügel)	1511	15.96	VG	Herstellung von Bier	1596, 1598 12 595
15.12	VG	Schlachten von Geflügel	1512	15.97	A	Herstellung von Malz	1597
15.13	VG	Fleischverarbeitung	1513	15.98	VG	Mineralbrunnen, Herstellung von Erfrischungsgetränken	1598 11 301 bis 1598 11 307, 1598 12 301 bis 1598 12 309, 1598 12 591 bis 1598 12 594, 1598 12 597, 1598 12 599
15.20	VG	Fischverarbeitung	1520	16.00	VG	Tabakverarbeitung	1600
15.31	VG	Verarbeitung von Kartoffeln	1531	* 17.11	A	Baumwollaufbereitung und -spinnerei	1710 20 300, 1710 43, 1710 45 570, 1710 52, 1710 54
15.32	VG	Herstellung von Frucht- und Gemüsesäften	1532, 1598 12 551 bis 1598 12 559	* 17.12	A	Wollaufbereitung und Streichgarnspinnerei	1710 10, 1710 20 210 bis 1710 20 230, 1710 42 310 bis 1710 42 390, 1710 53 310 bis 1710 53 390, 1710 64, 1710 65
15.33	VG	Verarbeitung von Obst und Gemüse a.n.g.	1533				
15.41	A	Herstellung von rohen Ölen und Fetten	1541				
15.42	VG	Herstellung von raffinierten Ölen und Fetten	1542				
15.43	VG	Herstellung von Margarine u.ä. Nahrungsfetten	1543				
15.51	VG	Milchverarbeitung (ohne Herstellung von Speiseeis)	1551, 1598 12 700				
15.52	VG	Herstellung von Speiseeis	1552				
15.61	A	Mahl- und Schälmühlen	1561				
15.62	A	Herstellung von Stärke und Stärkeerzeugnissen	1562				

1) Soweit nicht besonders aufgeführt, jeweils einschl. zugehöriger Reparaturen, Lohnarbeiten, Montagen sowie Eigen- und Lohnveredlungsarbeiten.

Nr. der Klassifikation	HG	Wirtschaftsgliederung	Entsprechende Meldenummern des Güterverzeichnis für Produktionsstatistiken, Ausgabe 1995 1)
• 17.13	A	Wollaufbereitung und Kammgarnspinnerei	1710 20 250 bis 1710 20 270, 1710 30, 1710 42 510 bis 1710 42 590, 1710 53 510 bis 1710 53 590, 1710 55 700, 1710 62, 1710 63
17.14	A	Flachsaufbereitung und -spinnerei	1710 20 400, 1710 44, 1710 45 700
17.15	A	Zwinnen und Texturieren von Filamentgarnen, Seidenaufbereitung und -spinnerei	1710 20 110 bis 1710 20 190, 1710 41, 1710 45 100 bis 1710 45 309, 1710 51, 1710 55 300, 1710 61
• 17.16	A	Nähgarnfertigung	1710 45 530 bis 1710 45 550, 1710 55 130 bis 1710 55 150, 1710 55 530 bis 1710 55 550
17.17	A	Sonstige Spinnstoffaufbereitung und Spinnerei	1710 20 500, 1710 46
• 17.21	A	Baumwollweberei	1720 20, 1720 32 122 bis 1720 32 390, 1720 32 921 bis 1720 32 990, 1720 33, 1720 40 101 bis 1720 40 709
• 17.22	A	Streichgarnweberei	1720 10 222 bis 1720 10 290, 1720 32 422 bis 1720 32 480
• 17.23	A	Kammgarnweberei	1720 10 322 bis 1720 10 390, 1720 32 522 bis 1720 32 590
• 17.24	A	Seiden- und Filamentgarnweberei	1720 10 100, 1720 31
17.25	A	Sonstige Weberei	1720 10 420 bis 1720 10 900, 1720 40 905 bis 1720 40 909
• 17.30	A	Textilveredlung	1730
• 17.40	VG	Herstellung von konfektionierten Textilwaren (ohne Bekleidung)	1740
• 17.51	VG	Herstellung von Teppichen	1751
• 17.52	A	Herstellung von Seilwaren	1752
• 17.53	A	Herstellung von Vliesstoff und Erzeugnissen daraus (ohne Bekleidung)	1753
• 17.54	A	Textilgewerbe a.n.g.	1754
• 17.60	A	Herstellung von gewirktem und gestricktem Stoff	1760
• 17.71	VG	Herstellung von Strumpfwaren	1771
• 17.72	VG	Herstellung von Pullovern, Strickjacken u.ä.	1772
• 18.10	VG	Herstellung von Lederbekleidung	1810
• 18.21	VG	Herstellung von Arbeits- und Berufsbekleidung	1821
• 18.22	VG	Herstellung von Oberbekleidung (ohne Arbeits- und Berufsbekleidung)	1822
• 18.23	VG	Herstellung von Wäsche	1823
• 18.24	VG	Herstellung von sonstiger Bekleidung und Bekleidungszubehör	1824
18.30	VG	Zurichtung und Färben von Fellen, Herstellung von Pelzwaren	1830
• 19.10	A	Ledererzeugung	1910
• 19.20	VG	Lederverarbeitung (ohne Herstellung von Lederbekleidung und Schuhen)	1920

Nr. der Klassifikation	HG	Wirtschaftsgliederung	Entsprechende Meldenummern des Güterverzeichnis für Produktionsstatistiken, Ausgabe 1995 1)
• 19.30	VG	Herstellung von Schuhen	1930
• 20.10	A	Säge-, Hobel- u. Holzimprägnierwerke	2010
• 20.20	A	Furnier-, Sperrholz-, Holzfaserplatten- und Holzspanplattenwerke	2020
• 20.30	A	Herstellung von Konstruktionsteilen, Fertigbauteilen, Ausbauelementen und Fertigteilbauten aus Holz	2030
20.40	A	Herstellung von Verpackungsmitteln und Lagerbehältern aus Holz	2040
20.51	VG	Herstellung von Holzwaren a.n.g., Veredlung von Holzwaren	2051
20.52	VG	Herstellung von Kork-, Flecht- und Korbwaren	2052
• 21.11	A	Herstellung von Holzstoff und Zellstoff	2111
• 21.12	A	Herstellung von Papier, Karton und Pappe	2112
• 21.21	A	Herstellung von Wellpapier u. -pappe sowie von Verpackungsmitteln aus Papier, Karton und Pappe	2121
• 21.22	VG	Herstellung von Haushalts-, Hygiene- und Toilettenartikeln aus Zellstoff und Papier	2122
• 21.23	A	Herstellung von Schreibwaren und Bürobedarf aus Papier, Karton und Pappe	2123, 2222 20
• 21.24	A	Herstellung von Tapeten	2124
• 21.25	A	Herstellung von sonstigen Waren aus Papier, Karton und Pappe	2125
22.11	VG	Buchverlag und Musikverlag	2211
22.12	VG	Zeitungsverlag	2212, 2213 10 050
22.13	VG	Zeitschriftenverlag	2213 10 093 bis 2213 10 099
22.14	VG	Verlag von bespielten Tonträgern	2214
22.15	VG	Sonstiges Verlagsgewerbe	2215
• 22.21	A	Zeitungsdruckerei	2221
• 22.22	A	Druckerei (ohne Zeitungsdruckerei)	2222 11, 2222 12, 2222 13, 2222 31, 2222 32
• 22.23	A	Druckweiterverarbeitung	2223
• 22.24	A	Satzherstellung und Reproduktion	2224
• 22.25	A	Sonstiges Druckgewerbe	2225
• 22.31	A	Vervielfältigung von bespielten Tonträgern	2231
• 22.32	A	Vervielfältigung von bespielten Bildträgern	2232
• 22.33	A	Vervielfältigung von bespielten Datenträgern	2233
23.10	A	Kokerei	2310
23.20	A	Mineralölverarbeitung	2320
23.30	A	Herstellung und Verarbeitung von Spalt- und Brüststoffen	2330
• 24.11	A	Herstellung von Industriegasen	2411
• 24.12	A	Herstellung von Farbstoffen und Pigmenten	2412
• 24.13	A	Herstellung von sonstigen anorganischen Grundstoffen und Chemikalien	2413
• 24.14	A	Herstellung von sonstigen organischen Grundstoffen und Chemikalien	2414
• 24.15	A	Herstellung von Düngemitteln und Stickstoffverbindungen	2415
• 24.16	A	Herstellung von Kunststoff in Primärformen	2416

1) Soweit nicht besonders aufgeführt, jeweils einschl. zugehöriger Reparaturen, Lohnarbeiten, Montagen sowie Eigen- und Lohnveredlungsarbeiten.

Nr. der Klassifikation	HG	Wirtschaftsgliederung	Entsprechende Meldenummern des Güterverzeichnis für Produktionsstatistiken, Ausgabe 1995 1)
• 24.17	A	Herstellung von synthetischem Kautschuk in Primärformen	2417
• 24.20	A	Herstellung von Schädlingsbekämpfungs- und Pflanzenschutzmitteln	2420
• 24.30	A	Herstellung von Anstrichmitteln, Druckfarben und Kitten	2430
• 24.41	A	Herstellung von pharmazeutischen Grundstoffen	2441
• 24.42	VG	Herstellung von pharmazeutischen Spezialitäten und sonstigen pharmazeutischen Erzeugnissen	2442
• 24.51	VG	Herstellung von Seifen, Wasch-, Reinigungs- und Poliermitteln	2451
• 24.52	VG	Herstellung von Duft- und Körperpflegemitteln	2452
• 24.61	A	Herstellung von pyrotechnischen Erzeugnissen	2461
• 24.62	A	Herstellung von Klebstoffen und Gelatine	2462
• 24.63	A	Herstellung von etherischen Ölen	2463
• 24.64	A	Herstellung von fotochemischen Erzeugnissen	2464
• 24.65	VG	Herstellung von unbespielten Ton-, Bild- und Datenträgern	2465
• 24.66	A	Herstellung von chemischen Erzeugnissen a.n.g.	2466
• 24.70	A	Herstellung von Chemiefasern	2470
• 25.11	A	Herstellung von Bereifungen	2511
• 25.12	A	Runderneuerung von Bereifungen	2512
• 25.13	A	Herstellung von sonst. Gummiwaren	2513
• 25.21	A	Herstellung von Platten, Folien, Schläuchen und Profilen aus Kunststoff	2521
• 25.22	A	Herstellung von Verpackungsmitteln aus Kunststoff	2522
• 25.23	A	Herstellung von Baubedarfsartikeln aus Kunststoff	2523
• 25.24	A	Herstellung von sonstigen Kunststoffwaren	2524
• 26.11	A	Herstellung von Flachglas	2611
• 26.12	A	Veredlung und Verarbeitung von Flachglas	2612
• 26.13	A	Herstellung von Hohlglas	2613
• 26.14	A	Herstellung von Glasfaser	2614
• 26.15	A	Herstellung, Veredlung und Verarbeitung von sonstigem Glas einschließlich technischen Glaswaren	2615
• 26.21	VG	Herstellung von keramischen Haushaltswaren und Ziergegenständen	2621
• 26.22	A	Herstellung von Sanitärkeramik	2622
• 26.23	A	Herstellung von Isolatoren und Isolierteilen aus Keramik	2623
• 26.24	A	Herstellung von keramischen Erzeugnissen für sonstige technische Zwecke	2624
• 26.25	A	Herstellung von keramischen Erzeugnissen a.n.g.	2625
• 26.26	A	Herstellung von feuerfesten keramischen Werkstoffen	2626
• 26.30	A	Herstellung von keramischen Wand- und Bodenfliesen und -platten	2630
• 26.40	A	Ziegelei, Herstellung von sonstiger Baukeramik	2640
• 26.51	A	Herstellung von Zement	2651
• 26.52	A	Herstellung von Kalk	2652
• 26.53	A	Herstellung von gebranntem Gips	2653

Nr. der Klassifikation	HG	Wirtschaftsgliederung	Entsprechende Meldenummern des Güterverzeichnis für Produktionsstatistiken, Ausgabe 1995 1)
• 26.61	A	Herstellung von Betonerzeugnissen für den Bau und von Kalksandsteinen	2661, 2666 12 001 bis 2666 12 005
• 26.62	A	Herstellung von Gipserzeugnissen für den Bau	2662
• 26.63	A	Herstellung von Transportbeton	2663
• 26.64	A	Herstellung von Mörtel	2664
• 26.65	A	Herstellung von Faserzementwaren	2665
• 26.66	A	Herstellung von Erzeugnissen aus Beton, Zement und Gips a.n.g.	2666 11, 2666 12 006 bis 2666 12 009
• 26.70	A	Be- und Verarbeitung von Natursteinen a.n.g.	2670
• 26.81	A	Herstellung von Mühlesteinen, Steinen zum Zerfasern, Poliersteinen und Schleifwerkzeugen	2681
• 26.82	A	Herstellung von Mineralerzeugnissen a.n.g.	2682
• 27.10	A	Erzeugung von Roheisen, Stahl und Ferrolegierungen (EGKS) 2)	2710
• 27.21	A	Herstellung von Rohren, Rohrform-, Rohrverschluß- und Rohrverbindungsstücken aus Gußeisen	2721
• 27.22	A	Herstellung v. Stahlrohren, Rohrform-, Rohrverschluß- und Rohrverbindungsstücken aus Eisen und Stahl	2722
• 27.31	A	Herstellung von Blankstahl	2731
• 27.32	A	Herstellung von Kaltband unter 500 mm Breite	2732
• 27.33	A	Herstellung von Kaltprofilen	2733
• 27.34	A	Herstellung von gezogenem Draht	2734
• 27.35	A	Erste Bearbeitung von Eisen und Stahl a.n.g., Herstellung von Ferrolegierungen (nicht EGKS) 2)	2735
• 27.41	A	Erzeugung und erste Bearbeitung von Edelmetallen	2741
• 27.42	A	Erzeugung und erste Bearbeitung von Aluminium	2742
• 27.43	A	Erzeugung und erste Bearbeitung von Blei, Zink und Zinn	2743
• 27.44	A	Erzeugung und erste Bearbeitung von Kupfer	2744
• 27.45	A	Erzeugung und erste Bearbeitung von sonstigen NE-Metallen	2745
• 27.51	A	Eisengießerei	2751
• 27.52	A	Stahlgießerei	2752
• 27.53	A	Leichtmetallgießerei	2753
• 27.54	A	Buntmetallgießerei	2754
• 28.11	B	Herstellung von Stahl- und Leichtmetallkonstruktionen	2811
• 28.12	B	Herstellung von Ausbauelementen aus Stahl und Leichtmetall	2812
• 28.21	B	Herstellung von Tanks und Sammelbehältern	2821
• 28.22	B	Herstellung von Heizkörpern für Zentralheizungen und von Zentralheizungskesseln	2822
• 28.30	B	Herstellung von Dampfkesseln (ohne Zentralheizungskessel)	2830
• 28.40	A	Herstellung von Schmiede-, Preß-, Zieh- und Stanzteilen, gewalzten Ringen und pulvermetallurgischen Erzeugnissen	2840, 2875 27 497
• 28.51	A	Oberflächenveredlung und Wärmebehandlung	2851
• 28.52	A	Mechanik a.n.g.	2852
• 28.61	VG	Herstellung von Schneidwaren und Bestecken	2861

1) Soweit nicht besonders aufgeführt, jeweils einschl. zugehöriger Reparaturen, Lohnarbeiten, Montagen sowie Eigen- und Lohnveredlungsarbeiten.
2) Europäische Gemeinschaft für Kohle und Stahl.

Nr. der Klassifikation	HG	Wirtschaftsgliederung	Entsprechende Meldenummern des Güterverzeichnis für Produktionsstatistiken, Ausgabe 1995 1)
• 28.62	B	Herstellung von Werkzeugen	2862
• 28.63	A	Herstellung von Schlössern und Beschlägen	2863
• 28.71	B	Herstellung von Behältern aus Eisen und Stahl	2871
• 28.72	A	Herstellung von Verpackungen und Verschlüssen aus Eisen, Stahl und NE-Metall	2872
• 28.73	A	Herstellung von Drahtwaren	2873
• 28.74	A	Herstellung von Schrauben, Nieten, Ketten und Federn	2874
• 28.75	A	Herstellung von Eisen-, Blech- und Metallwaren a.n.g.	2875 (ohne 2875 27 497)
• 29.11	B	Herstellung von Verbrennungsmotoren und Turbinen (ohne Motoren für Luft- und Straßenfahrzeuge)	2911
• 29.12	B	Herstellung von Pumpen und Kompressoren	2912
• 29.13	B	Herstellung von Armaturen	2913
• 29.14	B	Herstellung von Lagern, Getrieben, Zahnrädern und Antriebs-elementen	2914
• 29.21	B	Herstellung von Öfen und Brennern	2921
• 29.22	B	Herstellung von Hebezeugen und Fördermitteln	2922
• 29.23	B	Herstellung von Kälte- und Lufttechnischen Erzeugnissen für gewerbliche Zwecke	2923
• 29.24	B	Herstellung von Maschinen für unspezifische Verwendung a.n.g.	2924
• 29.31	B	Herstellung von Ackerschleppern	2931
• 29.32	B	Herstellung von sonstigen land- und forstwirtschaftlichen Maschinen	2932
• 29.40	B	Herstellung von Werkzeugmaschinen	2940
• 29.51	B	Herstellung von Maschinen für die Metallerzeugung, von Walzwerkeinrichtungen und Gießmaschinen	2951
• 29.52	B	Herstellung von Bergwerks-, Bau- und Baustoffmaschinen	2952
• 29.53	B	Herstellung von Maschinen für das Ernährungsgewerbe und die Tabakverarbeitung	2953
• 29.54	B	Herstellung von Maschinen für das Textil-, Bekleidungs- und Leder-gewerbe	2954
• 29.55	B	Herstellung von Maschinen für das Papiergewerbe	2955
• 29.56	B	Herstellung von Maschinen für bestimmte Wirtschaftszweige a.n.g.	2956
• 29.60	A	Herstellung von Waffen und Munition	2960
• 29.71	GG	Herstellung von elektrischen Haushaltsgeräten	2971
• 29.72	GG	Herstellung v. nichtelektrischen Heiz-, Koch-, Heißwasser- und Heißluftgeräten a.n.g.	2972
• 30.01	B	Herstellung von Büromaschinen	3001
• 30.02	B	Herstellung von Datenverarbeitungsgeräten und -einrichtungen	3002
• 31.10	B	Herstellung von Elektromotoren, Generatoren und Transformatoren	3110
• 31.20	A	Herstellung von Elektrizitätsverteilungs- und -schalteinrichtungen	3120
• 31.30	A	Herstellung von isolierten Elektrokabeln, -leitungen und -drähten	3130

Nr. der Klassifikation	HG	Wirtschaftsgliederung	Entsprechende Meldenummern des Güterverzeichnis für Produktionsstatistiken, Ausgabe 1995 1)
• 31.40	A	Herstellung von Akkumulatoren und Batterien	3140
• 31.50	A	Herstellung von elektrischen Lampen und Leuchten	3150
• 31.61	A	Herstellung von elektrischen Ausrüstungen für Motoren und Fahrzeuge a.n.g.	3161
• 31.62	A	Herstellung von sonstigen elektrischen Ausrüstungen a.n.g.	3162
• 32.10	A	Herstellung von elektronischen Bauelementen	3210
• 32.20	B	Herstellung v. nachrichtentechnischen Geräten und Einrichtungen	3220
• 32.30	GG	Herstellung von Rundfunk- und Fernsehgeräten sowie phono- und videotecnischen Geräten	3230
• 33.10	B	Herstellung von medizinischen Geräten und orthopädischen Vorrichtungen	3310
• 33.20	B	Herstellung von Meß-, Kontroll-, Navigations- u.ä. Instrumenten und Vorrichtungen	3320
• 33.30	B	Herstellung von industriellen Prozeßsteuerungsanlagen	3330
• 33.40	GG	Herstellung von optischen und fotografischen Geräten	3340
• 33.50	GG	Herstellung von Uhren	3350
• 34.10	B	Herstellung von Kraftwagen und Kraftwagenmotoren	3410
• 34.20	B	Herstellung v. Karosserien, Aufbauten und Anhängern	3420
• 34.30	A	Herstellung v. Teilen und Zubehör für Kraftwagen und Kraftwagenmotoren	3430
• 35.11	B	Schiffbau (ohne Boots- und Yachtbau)	3511
• 35.12	GG	Boots- und Yachtbau	3512
• 35.20	B	Schienerfahrzeugbau	3520
• 35.30	B	Luft- und Raumfahrzeugbau	3530
• 35.41	GG	Herstellung von Kraftträdern	3541
• 35.42	GG	Herstellung von Fahrrädern	3542
• 35.43	GG	Herstellung von Behindertenfahrzeugen	3543
• 35.50	B	Fahrzeugbau a.n.g.	3550
• 36.11	GG	Herstellung von Sitzmöbeln	3611
• 36.12	B	Herstellung von Büro- und Ladenmöbeln	3612
• 36.13	GG	Herstellung von Küchenmöbeln	3613
• 36.14	GG	Herstellung von sonstigen Möbeln	3614
• 36.15	GG	Herstellung von Matratzen	3615
• 36.21	GG	Prägen von Münzen und Medaillen	3621
• 36.22	GG	Herstellung von Schmuck, Gold- und Silberschmiedewaren (eh. Phantasieschmuck)	3622
• 36.30	GG	Herstellung von Musikinstrumenten	3630
• 36.40	VG	Herstellung von Sportgeräten	3640
• 36.50	VG	Herstellung von Spielwaren	3650
• 36.61	VG	Herstellung von Phantasieschmuck	3661
• 36.62	VG	Herstellung von Besen und Bürsten	3662
• 36.63	VG	Herstellung von Erzeugnissen a.n.g.	3663
• 37.10	A	Recycling von Schrott	3710
• 37.20	A	Recycling von nichtmetallischen Altmateriale und Reststoffen	3720

1) Soweit nicht besonders aufgeführt, jeweils einschl. zugehöriger Reparaturen, Lohnarbeiten, Montagen sowie Eigen- und Lohnveredelungsarbeiten.

**Monatsbericht für Betriebe des Verarbeitenden Gewerbes
sowie des Bergbaus und
der Gewinnung von Steinen und Erden**

für

Berichtsmonat / Jahr:

Bitte zurücksenden bis:

Statistisches Landesamt
Dezernat
Straße Hausnummer
PLZ Ort

Für Rückfragen stehen zur
Verfügung:
Frau Meier Tel.
Herr Schulz Tel.

Informationen zur Erhebung, Rechtsgrundlagen sowie Hinweise für die Ausfüllung finden Sie auf der Rückseite des für Ihre Unterlagen bestimmten Erhebungsvordruckes

Unternehmensnummer

Betriebsnummer (SST 1-9)
(bei Rückfragen angeben)

WZ 93-Nummer

Ihre Meldung erfolgt für den Betrieb (Werk) in (PLZ, Ort):

Bitte teilen Sie uns mit, an wen wir uns bei Rückfragen wenden dürfen (freiwillige Angabe - Name, Telefonnummer):

Die Richtigkeit der Angaben bestätigt:

Ort, Datum, Unterschrift

Bitte berichtigen Sie Ihre Anschrift, falls sie sich geändert hat.

Geben Sie bitte an, welche Währung Sie in Frage 2, 3 und 5 verwenden.

Es darf nur eine Währung verwendet werden.

DM o. d. EUR

Betriebsnummer

1. Tätige Personen am Ende des Berichtsmonats

	Betriebsstelle im Verarbeitenden Gewerbe sowie im Bergbau und in der Gewinnung von Steinen und Erden			Baugewerbliche Betriebsstelle	Sonstige Betriebsstelle (Handel, Transport, Landwirtschaft u. a. m.)
	WZ 93-Nr.	WZ 93-Nr.	WZ 93-Nr.		
Gesamtzahl der tätigen Personen (einschl. tätiger Inhaber/-innen, ohne Heimarbeiter/-innen)	11	11	11	21	31
Darunter: Arbeiter und Arbeiterinnen (einschl. gewerblich Auszubildender)	12	12	12	22	32

2. Umsatz im Berichtsmonat (ohne Umsatzsteuer)

	In vollen DM / EUR		
Inlandsumsatz (Umsatz im gesamten Bundesgebiet)	13	13	23
Auslandsumsatz sowie Umsatz mit deutschen Exporteuren	14	14	34

3. Auftragszugang im Berichtsmonat (ohne Umsatzsteuer)

	In vollen DM / EUR		
Inlandsaufträge	16	16	61
Auslandsaufträge	17	17	62

4. Geleistete Arbeiterstunden im Berichtsmonat im gesamten Betrieb (ohne Heimarbeiter- und Angestelltenstunden)

Tatsächlich geleistete Arbeitsstunden der Arbeiter/-innen und gewerblichen Auszubildenden

5. Löhne und Gehälter im Berichtsmonat im gesamten Betrieb (ohne Arbeitgeberanteile zur Sozialversicherung)

Bruttolohnsumme einschl. Vergütungen für gewerbliche Auszubildende (ohne Heimarbeits-Löhne)

Bruttolohnsumme einschl. Vergütungen für kaufmännische und technische Auszubildende

6. Stromversorgung im gesamten Betrieb im Berichtsmonat in kwh

Eigenerzeugung aus Wasserkraft

aus Kohle und sonstigen Kraftquellen

Fremdbezug aus öffentlichem Netz

von anderen Betrieben

Abgabe an öffentliches Netz

an andere Betriebe

7. Gasverbrauch im Berichtsquartal in kwh oder m³ Berichtsquartal (März, Juni, Sept., Dez.):

Verbrauch von Erdgas einschl. Erdölgas,

m³ - Angaben umgerechnet auf den Brennwert H₀ = 35 169 kJ/m³

Verbrauch von Orts-, Kokerei- und Ferngas (ohne reines Erdgas),

m³ - Angaben umgerechnet auf den Brennwert H₀ = 35 169 kJ/m³

8. Heizöl- und Kohleverbrauch im Berichtsquartal in vollen Tonnen

Heizöl leicht

Heizöl mittelschwer, schwer

Steinkohle, auch ballastreicher Steinkohlenstaub u. -briketts

Steinkohlenkoks einschl. -kokagrus

Rohbraunkohle, Hartbraunkohle (nur Bayern)

Braunkohlenbriketts, Braunkohlenstaub und -koks

Erläuterungen zum Monatsbericht für Betriebe des Verarbeitenden Gewerbes sowie des Bergbaus und der Gewinnung von Steinen und Erden (Kurzfassung)

Beachten Sie bitte bei der Ausfüllung des Berichts die ausführlichen Erläuterungen zum Monatsbericht für Betriebe

Zweck, Art und Umfang der Erhebung

Die Ergebnisse des Monatsberichts für Betriebe des Verarbeitenden Gewerbes sowie des Bergbaus und der Gewinnung von Steinen und Erden dienen der kurzfristigen Beurteilung der konjunkturellen Lage sowie der regionalen und sektoralen Strukturpolitik. Sie stellen eine wesentliche Grundlage für zahlreiche Entscheidungen der gesetzgebenden Körperschaften, der Bundes- und Landesregierungen, der Verbände, Kammern und anderer Institutionen auf dem Gebiet der gesamten Wirtschaftspolitik dar. Insofern haben die von Ihnen gemachten Angaben mittelbar auch Rückwirkungen zumindest auf die Rahmenbedingungen Ihres Handels. Darüber hinaus können die Ergebnisse des Monatsberichts für Sie auch unmittelbar, z. B. als Indikator für die Entwicklungen in der Sie betreffenden Branche, von Nutzen sein.

Der Monatsbericht erfasst monatlich die produzierenden Betriebe von höchstens 68 000 Unternehmen des Verarbeitenden Gewerbes sowie des Bergbaus und der Gewinnung von Steinen und Erden wie auch die produzierenden Betriebe der anderen Unternehmen – jeweils ohne Baubetriebe und Betriebe der Energie- und Wasserversorgung.

Rechtsgrundlagen

- Bundesstatistikgesetz (BStatG) vom 22. Januar 1967 (BGBl. I S. 462, 565), zuletzt geändert durch Artikel 3 Abs. 18 des Gesetzes vom 21. Dezember 2000 (BGBl. I S. 1857),
- Gesetz über die Statistik im Produzierenden Gewerbe (ProdGewStatG) in der Fassung der Bekanntmachung vom 30. Mai 1980 (BGBl. I S. 641), zuletzt geändert durch Artikel 5 Nr. 1 des Gesetzes vom 19. Dezember 2000 (BGBl. I S. 1765),
- Artikel 2 der Verordnung vom 14. September 1984 (BGBl. I S. 1247).

Erhoben werden die Tatbestände zu § 2 Buchstabe A Ziffer 1 Nr. 1-5, 7 und 8 ProdGewStatG (Nr. 7 vierteljährlich). Die Auskunftspflicht ergibt sich aus § 9 ProdGewStatG in Verbindung mit §§ 15, 26 Abs. 4 Satz 1 BStatG. Danach sind die Leiter oder Inhaber der Unternehmen und die Leiter der Betriebe auskunftspflichtig. Vernütze gegen die Auskunftspflicht – als solche gelten auch Terminüberschreitungen – können nach § 23 BStatG als Ordnungswidrigkeit mit einer Geldbuße geahndet werden. Gemäß § 15 Abs. 6 BStatG haben Widerspruch und Aufschubklage gegen die Aufforderung zur Auskunftserteilung keine aufschiebende Wirkung.

Geheimhaltung, Hilfsmerkmale, Trennen und Löschen, Statistikregister

Die erhobenen Einzelangaben werden nach § 16 BStatG grundsätzlich geheimgehalten, insbesondere werden sie nicht den Finanzämtern zugänglich gemacht. Nur in gesetzlich ausdrücklich geregelten Ausnahmefällen dürfen Einzelangaben übermitteln werden. Eine Übermittlung der erhobenen Einzelangaben ist nach § 10 ProdGewStatG in Verbindung mit § 16 Abs. 4, § 26 Abs. 3 BStatG an oberste Bundes- oder Landesbehörden in Form von Tabellen mit statistischen Ergebnissen zulässig, auch soweit Tabellenfelder nur einen einzigen Fall ausweisen. Eine Übermittlung von Einzelangaben mit Name und Anschrift ist ausgeschlossen.

Nach § 47 des Gesetzes gegen Wettbewerbsbeschränkungen (GWB) in der Fassung der Bekanntmachung vom 26. August 1998 (BGBl. I S. 2546) werden der Monopolkommission für die Begutachtung der Entwicklung der Unternehmenskonzentration zusammengefasste Einzelangaben über die Vorhundertanteile der größten Unternehmensgruppen, Unternehmen, Betriebe oder fachlichen Teile von Unternehmen des jeweiligen Wirtschaftsbereichs übermitteln. Hierbei dürfen die zusammengefassten Einzelangaben nicht weniger als drei Einheiten betreffen und keine Rückschlüsse auf zusammengefasste Angaben von weniger als drei Einheiten ermöglichen.

Die Pflicht zur Geheimhaltung besteht auch für die Personen, die Empfänger von Einzelangaben sind.

Name und Anschrift des Unternehmens bzw. Betriebes, Name und Telefonnummer der für eventuelle Rückfragen zur Verfügung stehenden Person, Meldung für Betrieb (Werk) in (PLZ, Ort) sowie Ort, Datum und Unterschrift sind Hilfsmerkmale, die lediglich der technischen Durchführung der Erhebung dienen. Sie werden nach Abschluss der Prüfung der Angaben vom Erhebungsvordruck getrennt, gesondert aufbewahrt und mit Ausnahme von Name, Anschrift und Telefonnummer des Unternehmens bzw. Betriebes spätestens nach Beendigung des Zeitraums der periodisch wiederkehrenden Erhebung vernichtet.

Die verwendete Betriebs- und Unternehmensnummer dient der Unterscheidung der in die Erhebung einbezogenen Betriebe. Sie besteht aus einer laufenden, frei vergebenen, jedoch länderspezifischen Nummer. Die WZ 93-Nummer ist die Nummer desjenigen Wirtschaftszweiges (Klasse der WZ 93 = Vierstelliger), in dem der jeweilige Betrieb seinen wirtschaftlichen Schwerpunkt hat.

Die Angaben zu Name, Anschrift und Telefonnummer sowie die Betriebs- und Unternehmensnummer/WZ 93-Nummer werden zusammen mit den Erhebungsmerkmalen „Tätige Personen“ und „Umsatz“ zur Führung des Unternehmensregisters für statistische Verwendungszwecke (Statistikregister) verwendet. Rechtsgrundlagen hierfür sind § 13 BStatG und die Verordnung (EWG) Nr. 2186/93 des Rates vom 22. Juli 1993 über die intergemeinschaftliche Koordinierung des Aufbaus von Unternehmensregistern für statistische Verwendungszwecke (ABl. EG Nr. L 196 S. 1).

Umstellung der Währung DM / EUR

Der Umsatz (2), der Auftragsingang (3) sowie die Löhne und Gehälter (5) sind in der Währungseinheit anzugeben, die Sie in der Vorfrage des Erhebungsvordrucks eingetragen haben. Es darf nur eine Währung verwendet werden.

Meldung

Grundsätzlich für den gesamten Betrieb – nicht für das Unternehmen – einschl. seiner nicht-produzierenden Teile und der in der Nähe liegenden Verwaltungen, Reparatur-, Montage- und Hilfsbetriebe sowie der mit dem Betrieb verbundenen Kantine und sonstigen Sozial-einrichtungen; einzubeziehen sind BeuKolonnen für den Eigenbedarf und bauseigentliche Betriebsbeile, die nicht zur Bauberichterstattung melden.

Aufgliederung nach fachlichen Betriebsstellen

Können aufgliedernde Angaben nicht eindeutig zugeordnet werden, sind sie anteilmäßig aufzuschlüsseln.

Tätige Personen in den BeuKolonnen für den Eigenbedarf sind in der Sammelposition „Bauseigentliche Betriebsbeile“ zu melden.

1 Tätige Personen

Voll zu zählen sind auch Erkrankte, Urlauber, -innen, Teilzeitbeschäftigte, Kurzarbeiter, -innen, Streikende, von der Aussperrung Betroffene, Leiharbeiter, -innen.

Nicht zu melden sind Heimarbeiter, -innen, Zusteller, -innen im Verlagsgewerbe, unbezahlt mithelfende Familienangehörige mit weniger als 1/3 der üblichen Arbeitszeit – das sind im Allgemeinen weniger als 55 Stunden im Monat – sowie Arbeitskräfte, die als Beauftragte anderer Betriebe im meldenden Betrieb Montage- und Reparaturarbeiten durchführen, und die aufgrund einer tarifvertraglichen Vorruhestandsregelung ausgeschiedenen Mitarbeiter, -innen.

2 Umsatz

Summe der Rechnungssummen (ohne Umsatzsteuer) der im Berichtsmonat abgerechneten Lieferungen und Leistungen an Dritte – unabhängig vom Zahlungseingang – einschl. Verbrauchsteuern und getrennt in Rechnung gesetzter Kosten für Fracht, Porto, Verpackung usw. Zu melden sind auch Erlöse aus Lieferungen und Leistungen an rechtlich selbständige Konzern- und Verkaufsgesellschaften.

Unmittelbar gewährte Preisnachlässe sind abzuziehen.

Umsätze aus dem Verkauf von Elektrizität, Fernwärme, Gas, Dampf und Wasser sind anteilig auf die fachlichen Betriebsbeile zu verteilen.

3 Auftragsingang

Wert (ohne Umsatzsteuer und Preisnachlässe) der vom Betrieb/Unternehmen akzeptierten Aufträge auf Lieferung selbst hergestellter oder in Lohnarbeit gefertigter Erzeugnisse. Als Auftragsingang zählen auch Verkäufe ab Lager, wenn Auftragsingang und Auslieferung zeitlich zusammenfallen.

Einzubeziehen sind Erlöse aus Reparaturen, Instandhaltungen, Installationen, Montage- und Lohnarbeiten sowie Verbrauchsteuern und Kosten für Fracht, Verpackung, Porto usw.

Nicht einzubeziehen sind Aufträge auf Lieferungen von Elektrizität, Fernwärme, Gas, Dampf, Wasser, Handelswaren und „vertraufähigen“ Produktionsrückständen sowie Aufträge über nichtindustrielle / nichthandwerkliche Leistungen, Aufträge die aus der Produktion einer im Ausland gelegenen Firma geliefert werden und unternehmensinterne Fabrikorder.

Laufen die Auftragsbestätigung nur über eine Menge, so sind die Auftragswerte mit Hilfe der z. Z. des Auftragsengangs gebunden Tagespreise zu ermitteln. Bei Abrufaufträgen sind nur die Werte der Abrufe im Berichtsmonat als Auftragsengänge zu melden.

4 Arbeiterstunden

Zu melden sind die tatsächlich geleisteten – nicht die bezahlten – Stunden der tätigen Personen (einschl. Leiharbeiter, -innen), die der Versicherungsspflicht in der Arbeitslosenversicherung unterliegen. Bei Schichtbetrieben ist die Summe aller Stunden in allen Schichten anzugeben.

Einzubeziehen sind geleistete Ober-, Nacht-, Sonn- und Feiertagsstunden. Nicht einzubeziehen sind ausgefallene Arbeiterstunden, auch wenn sie bezahlt wurden, sowie Stunden für Montage- und Reparaturarbeiten von Beauftragten anderer Betriebe.

5 Löhne und Gehälter

Summe der Bruttobeträge ohne Arbeitgeberanteile zur Sozialversicherung.

Einzubeziehen sind tariflich oder frei vereinbarte Zulagen (z. B. Akkord-, Nacharbeit-, Schichtzulagen), Naturalvergütungen, Vergütungen für ausgefallene Arbeitszeit (z. B. Urlaubszulagen), Lohn- und Gehaltsfortzahlungen im Krankheitsfall und Zuschüsse des Arbeitgebers zum Krankengeld, Urlaubsgeld, Gratifikationen, Gewinnbeteiligungen, tariflich oder frei vereinbarte Kindergelder und sonstige Familien-zuschüsse sowie Erziehungsbeiträge, ferner vorzugsweise Leistungen des Arbeitgebers sowie gezahlte Beträge an tätige Personen in eigenen Sozialversicherungen (z. B. Werkarzt) und an andere Unternehmen für Leiharbeiter, -innen sowie Bezüge von Gesellschaftern, Vorstandsmitgliedern und anderen leitenden Kräften (soweit sie steuerlich als Einkünfte aus unselbständiger Arbeit gelten) und Provisionen und Tantiemen.

Nicht einzubeziehen sind Anweisungen des staatlichen Kindergeldes, Sozial- und sonstige Aufwendungen des Arbeitgebers (u. a. Pflichtbeiträge zur Sozialversicherung, Aufwendungen für die betriebliche Altersversorgung, Vorruhestandszahlungen, Kurzarbeitergeld) sowie Einnahmen von anderen Unternehmen für die Überlassung von Arbeitnehmern.

6 Stromversorgung im Berichtsmonat

Als Stromerzeugung ist die an der Generatorklemme gemessene Brutto-Stromerzeugung zu melden. Als „Fremdbezug aus dem öffentlichen Netz“ sind Strommengen, die von einem öffentlichen Elektrizitätsversorgungsunternehmen unmittelbar (evtl. über werkseitige Leitungen) bezogen wurden, zu melden. Als „Abgabe an das öffentliche Netz“ sind unmittelbare Stromlieferungen an öffentliche Elektrizitätsversorgungsunternehmen anzugeben. Wird Strom aus dem öffentlichen Netz nicht unmittelbar, sondern über einen anderen Betrieb bezogen, so sind die Mengen beim ersten Bezieher als „Fremdbezug aus dem öffentlichen Netz“ und „Abgabe an andere Betriebe“, beim zweiten Bezieher als „Fremdbezug von anderen Betrieben“ zu melden.

7 Gasverbrauch im Berichtsquartal

Betriebe, von denen die zu meldenden Gase weder selbst erzeugt noch an andere Betriebe abgegeben werden, setzen hier den Gasbezug ein.

Der Gasverbrauch kann wahlweise gemeldet werden in „kWh“ oder in „m³“. Bitte bevorzugen Sie – soweit wie möglich – die Angaben in „kWh“. Bei m³-Angabe sind das Erdgas einschl. Erdölgas sowie das Orts- und Kolereisgas (auch Ferngas) umgerechnet auf einen Brennwert $H_u = 35\,169\text{ kJ/m}^3$ zu melden.

8 Heizöl- und Kohleversorgung im Berichtsquartal

Heizöl- und Kohlemengen für die Heizung und Energieversorgung einschl. für die Gewinnung der an Dritte abgegebenen Energieremengen sowie als Rohstoff verwendete Heizöl und Kohle.

Nicht einzubeziehen sind Einsatzkohle der Briquettfabriken und Kohlereien, ferner verkaufte oder verschenkte Brennstoffmengen sowie Deputats.

Übersicht der Segmente im Statistischen Informationssystem des Bundes (STATIS-BUND)

Monatsbericht im Verarbeitenden Gewerbe sowie im Bergbau und
in der Gewinnung von Steinen und Erden

Merkmal	Periodizität	Deutsch- land	Früheres Bundesgebiet	Neue Länder und Berlin - Ost
		Segmentnummern		

Betriebe

Betriebe	monatl.	5400	.	.
	jährl.	5500	5600	5700
Arbeiter	monatl.	5401	.	.
	jährl.	5501	5601	5701
Angestellte	monatl.	5402	.	.
	jährl.	5502	5602	5702
Beschäftigte	monatl.	5403	.	.
	jährl.	5503	5603	5703
Geleistete Arbeiterstunden	monatl.	5404	.	.
	jährl.	5504	5604	5704
Lohnsumme	monatl.	5405	.	.
	jährl.	5505	5605	5705
Gehaltsumme	monatl.	5406	.	.
	jährl.	5506	5606	5706
Lohn- und Gehaltsumme	monatl.	5407	.	.
	jährl.	5507	5607	5707
Umsatz Inland	monatl.	5408	.	.
	jährl.	5508	5608	5708
Umsatz Ausland	monatl.	5409	.	.
	jährl.	5509	5609	5709
Umsatz insgesamt	monatl.	5410	.	.
	jährl.	5510	5610	5710
Exportquote	monatl.	5411	.	.
	jährl.	5511	5611	5711
Stromverbrauch insgesamt	monatl.	5412	.	.
	jährl.	5512	5612	5712
Eigenerzeugung aus Wasserkraft	monatl.	5413	.	.
	jährl.	5513	5613	5713
Eigenerzeugung aus Kohle u.a.	monatl.	5414	.	.
	jährl.	5514	5614	5714
Fremdbezug aus öffentlichem Netz	monatl.	5415	.	.
	jährl.	5515	5615	5715
Fremdbezug von anderen Betrieben	monatl.	5416	.	.
	jährl.	5516	5616	5716
Abgabe an öffentliches Netz	monatl.	5417	.	.
	jährl.	5517	5617	5717
Abgabe an andere Betriebe	monatl.	5418	.	.
	jährl.	5518	5618	5718

Fachliche Betriebstelle

Fachliche Betriebstelle	monatl.	5420	.	.
	jährl.	5520	5620	5720
Arbeiter	monatl.	5421	.	.
	jährl.	5521	5621	5721
Angestellte	monatl.	5422	.	.
	jährl.	5522	5622	5722
Beschäftigte	monatl.	5423	.	.
	jährl.	5523	5623	5723
Umsatz Inland	monatl.	5424	.	.
	jährl.	5524	5624	5724
Umsatz Ausland	monatl.	5425	.	.
	jährl.	5525	5625	5725
Umsatz insgesamt	monatl.	5426	.	.
	jährl.	5526	5626	5726

Fachserie 4: Produzierendes Gewerbe

Reihe 1: Zusammenfassende Daten für das Produzierende Gewerbe (vorgesehen)

Reihe 2: Indizes für das Produzierende Gewerbe

Reihe 2.1: Indizes der Produktion und der Arbeitsproduktivität im Produzierenden Gewerbe

Monatlich (etwa 7 Wochen nach dem Berichtszeitraum): Index der Produktion für das Produzierende Gewerbe sowie vierteljährliche Produktionsindizes nach Wirtschaftszweigen.

Reihe 2.2: Auftragseingang und Umsatz im Verarbeitenden Gewerbe – Indizes –

Monatliche Indexberechnung für Inland, Ausland und insgesamt nach Wirtschaftszweigen (vorläufige Ergebnisse ca. 8 Wochen nach dem Berichtszeitraum, endgültige Ergebnisse im Folgebericht).

Reihe 3: Produktion im Produzierenden Gewerbe

Reihe 3.1: Produktion im Produzierenden Gewerbe

Vierteljährliche und *jährliche* Darstellung der Produktion von rd. 6 400 Gütern (Menge und Wert) und ergänzende Angaben aus der Preisstatistik.

Reihe 3.S.1: Produktion im Produzierenden Gewerbe in den neuen Bundesländern 3. und 4. Vierteljahr 1990

Reihe 3.2: Struktur der Produktion im Produzierenden Gewerbe

Jährliche Darstellung der Produktion von rd. 1 100 Güterklassen nach der Herkunft aus den Wirtschaftszweigen.

Reihe 4: Verarbeitendes Gewerbe sowie Bergbau und Gewinnung von Steinen und Erden

Beschäftigung, Umsatz und Investitionen der Unternehmen

Reihe 4.1.1: Beschäftigung, Umsatz und Energieversorgung der Betriebe des Verarbeitenden Gewerbes sowie des Bergbaus und der Gewinnung von Steinen und Erden

Monatlich (etwa 9 Wochen nach dem Berichtszeitraum): Betriebe und fachliche Betriebsteile in wirtschaftssystematischer Gliederung und nach Ländern (für Bergbau und Verarbeitendes Gewerbe insgesamt). Für Betriebe: zusätzlich Zahl der Angestellten und Arbeiter, geleistete Arbeiterstunden und Energieversorgung; für fachliche Betriebsteile: Zahl der Einheiten und der Beschäftigten sowie Umsatz.

Reihe 4.1.2: Betriebe, Beschäftigte und Umsatz des Verarbeitenden Gewerbes sowie des Bergbaus und der Gewinnung von Steinen und Erden nach Beschäftigtengrößenklassen

Jährlich für September Ergebnisse für Betriebe nach Beschäftigtengrößenklassen (Betriebe, Beschäftigte und Umsatz in wirtschaftssystematischer Gliederung; Länderergebnisse für Bergbau und Verarbeitendes Gewerbe insgesamt).

Reihe 4.1.3: Regionale Verteilung der Betriebe im Bergbau und im Verarbeitenden Gewerbe und deren Beschäftigte

Alle 4 Jahre: Anzahl der Betriebe und deren Beschäftigte in wirtschaftssystematischer und regionaler Gliederung (bis einschl. Kreise).

Reihe 4.1.4: Beschäftigte und Umsatz der Betriebe des Verarbeitenden Gewerbes sowie des Bergbaus und der Gewinnung von Steinen und Erden nach Bundesländern

Jährlicher Bericht.

Reihe 4.2: Beschäftigte, Umsatz und Investitionen der Unternehmen und Betriebe des Verarbeitenden Gewerbes sowie des Bergbaus und der Gewinnung von Steinen und Erden – Investitionen –

Jährlicher Vorbericht mit vorläufigen Unternehmens- und Betriebsergebnissen der Investitionserhebung. Die endgültigen Ergebnisse erscheinen in tieferer systematischer Gliederung in den Reihen:

Reihe 4.2.1: Beschäftigte, Umsatz und Investitionen der Unternehmen und Betriebe des Verarbeitenden Gewerbes sowie des Bergbaus und der Gewinnung von Steinen und Erden

Jährlich: Beschäftigte, Umsatz, Investitionen und Zugänge an vermieteten oder mit Finanzierungsleasing beschafften Sachanlagen (jeweils nach Wirtschaftszweigen und Beschäftigten- und Umsatzgrößenklassen).

Reihe 4.2.3: Konzentrationsstatistische Daten für den Bergbau und das Verarbeitende Gewerbe sowie das Baugewerbe

2-jährlich: Konzentrationsraten und -koeffizienten für Unternehmen und Betriebe des Bergbaus und des Verarbeitenden Gewerbes.

Reihe 4.2.4: Material- und Wareneingang im Verarbeitenden Gewerbe sowie im Bergbau und in der Gewinnung von Steinen und Erden

4-jährlich: Material- und Wareneingang der Unternehmen des Bergbaus und des Verarbeitenden Gewerbes nach Warenarten und Wirtschaftszweigen.

Reihe 4.3: Kostenstruktur der Unternehmen des Verarbeitenden Gewerbes sowie des Bergbaus und der Gewinnung von Steinen und Erden

Jährlich: Beschäftigte, Bestandteile der Gesamtleistung, wichtige Kostenarten sowie Kosten- und Leistungsstruktur (Gliederung: wirtschaftssystematisch sowie nach Beschäftigtengrößenklassen).

Reihe 4.S.2: Schätzung des Nettoproduktionswertes im Bergbau und im Verarbeitenden Gewerbe 1991 (Zensus)

– Regionale und sektorale Verflechtung der Unternehmen und Betriebe –

Reihe 5: Baugewerbe

Reihe 5.1: Beschäftigung und Umsatz der Betriebe im Baugewerbe

Jährliche Ergebnisse der zur Jahresmitte durchgeführten Erhebung nach Wirtschaftszweigen und Beschäftigtengrößenklassen z.T. in regionaler Gliederung bis zu Kreisen.

Reihe 5.2: Beschäftigung, Umsatz und Investitionen der Unternehmen im Baugewerbe

Jährlich: Beschäftigte, Bruttolohn- und -gehaltssumme, Jahresbauleistung, Umsatz und Investitionen nach Wirtschaftszweigen und Beschäftigtengrößenklassen. Unternehmen mit 20 Beschäftigten und mehr.

Reihe 5.3: Kostenstruktur der Unternehmen im Baugewerbe

Jährlich: Kosten- und Leistungsgrößen im Bauhaupt- und Ausbau-gewerbe nach Wirtschaftszweigen und Beschäftigtengrößenklassen. Unternehmen mit 20 Beschäftigten und mehr.

Reihe 5.S.1: Beschäftigung, Umsatz und Gerätebestand der Betriebe im Baugewerbe nach der Klassifikation der Wirtschaftszweige, Ausgabe 1993 (WZ 93) – 1995 –

In diesem Sonderheft werden erstmalig Ergebnisse der zur Jahresmitte 1995 durchgeführten Jahreserhebung in der Gliederung nach der WZ 93 vorgelegt. Diese WZ 93 basiert auf der EU-einheitlichen Zweigklassifikation NACE Rev. 1.

Die Ergebnisse sind nach Wirtschaftszweigen und Beschäftigtengrößenklassen dargestellt, z.T. auch in regionaler Gliederung bis zu den Kreisen. Die qualitativen und quantitativen Veränderungen gegenüber der bisher in der Bundesrepublik angewandten Zweig-systematik „SYPRO“ werden erläutert.

Fortsetzung siehe folgende Seite

Reihe 6: Energie und Wasserversorgung

Reihe 6.1: Beschäftigung, Umsatz, Investitionen und Kostenstruktur der Unternehmen in der Energie- und Wasserversorgung

Jährlich (auch für fachliche Unternehmensteile): Beschäftigte, Arbeiterstunden, Löhne und Gehälter, Umsätze, Lagerbestände und Investitionen nach Wirtschaftszweigen und -bereichen sowie nach Beschäftigten- und Umsatzgrößenklassen. Außerdem Brutto- und Nettoproduktionswert, Brutto- und Nettowertschöpfung, Materialverbrauch und Wareneinsatz sowie Kosten nach Kostenarten.

Reihe 6.2 und 6.3 unbesetzt

Reihe 6.4: Stromerzeugungsanlagen der Betriebe im Bergbau und im Verarbeitenden Gewerbe

Jährlich: Betriebe mit Stromerzeugungsanlagen nach Wirtschaftszweigen und Ländern; Leistung und Belastung der Stromerzeugungsanlagen sowie Verbrauch an Brennstoffen für die Elektrizitätserzeugung.

Reihe 7: Handwerk

Reihe 7.1: Beschäftigte und Umsatz im Handwerk

Vierteljährlich: Beschäftigte und Umsatz in ausgewählten Wirtschaftszweigen und Gewerbebezirken.

Reihe 8: Fachstatistiken

Reihe 8.1: Eisen- und Stahl (Eisenerzbergbau, eisenschaffende Industrie, Eisen-, Stahl- und Tempergießerei)

Monatlicher Vorbericht mit ersten vorläufigen Produktionszahlen und Monatsbericht über wesentliche Entwicklungstendenzen.

Der *Vierteljahresbericht* gibt Überblick über Struktur und Entwicklung der entsprechenden Bereiche, auch im Ausland.

Reihe 8.2: Düngemittelversorgung

Vierteljährlicher und *jährlicher* Bericht mit Angaben über den Inlandsabsatz nach Ländern und Düngesorten sowie Nährstoffgehalten.

Reihe S: Sonderbeiträge

Reihe S.12: Dienstleistungen im Produzierenden Gewerbe 1988

– Ergebnisse einer Testerhebung –

Reihe S.13: Gegenüberstellung der Produktion im Produzierenden Gewerbe nach den Systematischen Güterverzeichnis für Produktionsstatistiken (GP) von 1989 und 1982

Reihe S.14: Neuberechnung der Auftragseingangs- und Umsatzindizes für das Verarbeitende Gewerbe sowie der Auftragseingangs- und Auftragsbestandsindizes für das Bauhauptgewerbe auf Basis 1991

Reihe S.15: Neuberechnung der Produktionsindizes auf Basis 1991

Reihe S.16: Neuberechnung der Auftragseingangs- und Umsatzindizes für das Verarbeitende Gewerbe auf Basis 1995

Reihe S.17: Neuberechnung der Produktionsindizes und des Index der Arbeitsproduktivität auf Basis 1995

Einzelveröffentlichungen

Zensus im Produzierenden Gewerbe 1979 (7 Hefte)

Handwerkszählung vom 31. März 1995

Die Handwerkszählung 1995 war die erste Totalerhebung in diesem Bereich seit 18 Jahren. Gleichzeitig war sie die erste Zählung des Handwerks, die im wiedervereinigten Deutschland durchgeführt wurde. Nach der Auswertung dieser Erhebung liegen nunmehr wieder aktuelle und zuverlässige Strukturdaten über diesen wichtigen Bereich des deutschen Mittelstandes vor. Damit konnte eine bedeutende Datenlücke geschlossen werden. So zeigte die Zählung u. a., daß das Handwerk einen wesentlich größeren Stellenwert besitzt, als die bisherigen Daten vermuten ließen. In der öffentlichen Diskussion ist dies bereits auf eine breite Resonanz gestoßen.

Die Ergebnisse der Handwerkszählung 1995 werden auf Diskette und in drei Sonderheften innerhalb der Fachserie 4 veröffentlicht:

Heft 1: Ergebnisse für Unternehmen und Nebenbetriebe nach Gewerbebezirken

Enthält u. a. Angaben über Beschäftigte, Umsatz, Umsatzarten und Absatzrichtung nach Beschäftigten- und Umsatzgrößenklassen, Daten über Beschäftigte und Umsatz nach Ländern sowie Ergebnisse der Handwerkszählungen 1977 und 1995 im Zeitvergleich.

Heft 2: Ergebnisse für Unternehmen und Nebenbetriebe nach Gewerbebezirken

– Beschäftigte nach ihrer Stellung im Unternehmen, Löhne, Gehälter und gesetzliche Sozialkosten

Enthält u. a. Angaben über Beschäftigte nach ihrer Stellung im Unternehmen, Umsatz, Löhne, Gehälter und gesetzliche Sozialkosten nach Beschäftigten- und Umsatzgrößenklassen.

Heft 3: Ergebnisse für Unternehmen und Nebenbetriebe nach ausgewählten Wirtschaftszweigen der Klassifikation der Wirtschaftszweige, Ausgabe 1993

Enthält u. a. Angaben über Beschäftigte nach ihrer Stellung im Unternehmen, Umsatz, Umsatzarten, Absatzrichtung, Löhne, Gehälter und gesetzliche Sozialkosten nach Beschäftigten- und Umsatzgrößenklassen.

Zählung im handwerksähnlichen Gewerbe vom 31. März 1996

Die Zählung im handwerksähnlichen Gewerbe 1996 war die erste Totalerhebung in diesem Bereich. Nach der Auswertung der Erhebung liegen nunmehr erstmals aktuelle und zuverlässige Informationen über diesen überwiegend kleingewerblich strukturierten Bereich vor. Die Bundesergebnisse aus dieser Zählung werden in einem Sonderheft innerhalb der Fachserie 4 sowie auf Diskette zur Verfügung gestellt.

„Ausgewählte Zahlen für die Bauwirtschaft“

Monatliche Querschnittsveröffentlichung mit den Hauptteilen Baugewerbe und Bautätigkeit sowie mit ausgewählten Daten aus zahlreichen anderen Sachgebieten.

„Ausgewählte Zahlen zur Energiewirtschaft“

Monatliche und jährliche Querschnittsveröffentlichungen über Aufkommen und Verwendung von festen, flüssigen und gasförmigen Brennstoffen sowie Elektrizität. Preisindizes und Preise für ausgewählte Energiearten. Beschäftigung der Betriebe in der Energie- und Wasserversorgung, Mineralölsteuern, Klimadaten.

Klassifikationen

Klassifikation der Wirtschaftszweige mit Erläuterungen, Ausgabe 1993

Systematik der Wirtschaftszweige mit Betriebs- und ähnlichen Benennungen, Ausgabe 1979

Alphabetisches Verzeichnis der Betriebs- und ähnlichen Benennungen zur Systematik der Wirtschaftszweige, Ausgabe 1988

Systematisches Güterverzeichnis für Produktionsstatistiken, Ausgabe 1995



Statistisches Bundesamt
Gustav-Stresemann-Ring 11
65189 Wiesbaden

Veröffentlichungen und Prospekte sind durch den Verlag METZLER-POESCHEL, Verlagsauslieferung: SFG-Servicecenter Fachverlage GmbH, Postfach 4343, 72774 Reutlingen, Tel. 0 70 71 / 93 53 50, erhältlich.