

Statistisches Bundesamt

Produzierendes Gewerbe

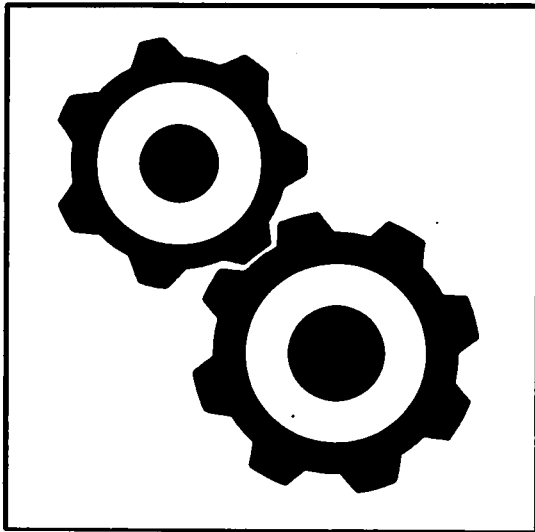

Fachserie 4

Reihe 4.1.1

Beschäftigung, Umsatz und Energieversorgung der Betriebe des Verarbeitenden Gewerbes sowie des Bergbaus und der Gewinnung von Steinen und Erden

Januar 2001

**METZLER
POESCHEL**

Statistisches Bundesamt
Bibliothek - Dokumentation - Archiv

Herausgeber: Statistisches Bundesamt, Wiesbaden



Fachliche Informationen zu dieser Veröffentlichung können Sie direkt beim Statistischen Bundesamt erfragen:
Gruppe IV A, Telefon: 06 11 / 75 21 97 oder Fax: 06 11 / 72 40 00

Verlag: Metzler-Poeschel, Stuttgart

Verlagsauslieferung: SFG – Servicecenter Fachverlage GmbH
Postfach 43 43
72774 Reutlingen
Telefon: 0 70 71 / 93 53 50
Telefax: 0 70 71 / 93 53 35
Internet: <http://www.s-f-g.com>
E-Mail: staba@s-f-g.com

Erscheinungsfolge: monatlich

Erschienen im Juni 2001

Preis: DM 18,20 / EUR 9,31

Bestellnummer: 2040411 - 01101

Recyclingpapier aus 100 % Altpapier.



Daten aus dieser Veröffentlichung sind auch in unserer Datenbank STATIS-BUND als Zeitreihen gespeichert und können gegen Entgelt via Internet (www.statistik-bund.de/zeitreih/home.htm), auf Diskette, Magnetbandkassette oder CD-ROM bezogen werden.

Nähere Informationen dazu erhalten Sie telefonisch unter:

06 11 / 75 - 27 16 oder - 22 56 oder per Fax unter 06 11 / 72 40 00.



Allgemeine Informationen über das Statistische Bundesamt und sein Datenangebot erhalten Sie:

• im Internet: <http://www.statistik-bund.de>

oder bei unserem Informationsservice

65180 Wiesbaden

• Telefon: 06 11 / 75 24 05

• Telefax: 06 11 / 75 33 30

• E-Mail: info@statistik-bund.de

© Copyright: Statistisches Bundesamt, Wiesbaden 2001

Für nichtgewerbliche Zwecke sind Vervielfältigung und unentgeltliche Verbreitung, auch auszugsweise, mit Quellenangabe gestattet. Die Verbreitung, auch auszugsweise, über elektronische Systeme/Datenträger bedarf der vorherigen Zustimmung. Alle übrigen Rechte bleiben vorbehalten.

Statist. Bundesamt - Bibliothek



14-05118

Inhalt

	Seite
Vorbemerkung	5
Einführung	7
Ausgewählte Schaubilder	10

Tabellenteil

Deutschland

Zusammenfassende Übersicht des Verarbeitenden Gewerbes sowie des Bergbaus und der Gewinnung von Steinen und Erden im Januar 2001	13
1 Betriebe	
1.1 Betriebe und Beschäftigte	
1.1.1 Betriebe und Beschäftigte im Januar 2001	14
1.2 Geleistete Arbeiterstunden sowie Bruttolohn- und -gehaltssumme	
1.2.1 Geleistete Arbeiterstunden sowie Bruttolohn- und -gehaltssumme im Januar 2001	26
1.3 Umsatz und Exportquote	
1.3.1 Umsatz und Exportquote im Januar 2001	38
1.4 Strombilanz	
1.4.1 Strombilanz im Januar 2001	50
2 Fachliche Betriebsteile	
2.1 Fachliche Betriebsteile und Beschäftigte	
2.1.1 Fachliche Betriebsteile und Beschäftigte im Januar 2001	62
2.2 Umsatz	
2.2.1 Umsatz im Januar 2001	74

Anhang

Klassifikation der Wirtschaftszweige, Ausgabe 1993 (WZ 93), und Zuordnung der Klassen nach WZ 93 zu Hauptgruppen	86
Erhebungsunterlagen des Monatsberichts für Betriebe	90
Übersicht der Segmente im Statistischen Informationssystem des Bundes (STATIS-BUND)	92

Gebietsstand:

Angaben für die Bundesrepublik Deutschland nach dem Gebietsstand seit dem 3.10.1990.

Die Angaben für das frühere Bundesgebiet beziehen sich auf die Bundesrepublik Deutschland nach dem Gebietsstand bis zum 3.10.1990; sie schließen Berlin-West ein.

Die Angaben für die neuen Länder und Berlin-Ost beziehen sich auf die Länder Brandenburg, Mecklenburg-Vorpommern, Sachsen, Sachsen-Anhalt, Thüringen sowie auf Berlin-Ost.

Zeichenerklärung

- = nichts vorhanden, kein Nachweis vorhanden; bei Veränderungsraten: keine Veränderung oder Veränderung kleiner 0.05 Prozent
- . = aus Gründen der Geheimhaltung von Einzelangaben nicht veröffentlicht, aber in der Gesamtsumme enthalten
- x = Tabellenfeld gesperrt, weil Aussage nicht sinnvoll

Abkürzungen bei den Wirtschaftsgliederungen

a.	= auf, aus	H.u.Verarb.v.	= Herstellung und Verarbeitung von
ä.	= ähnlichen	H.v.	= Herstellung von
Altmat.	= Altmaterialien	Holzfas.erpl.	= Holzfas.erplatten
ang	= anderweitig nicht genannt	Instr.	= Instrumenten
...anlg.	= ...anlagen	...instr.	= ...instrumenten
Antriebselem.	= Antriebselementen	isol.	= isolierten
...art.	= ...artikeln	konfektion.	= konfektionierten
Ausbauelement.	= Ausbauelementen	Konstr.t.	= Konstruktionsteile(n)
Ausrüstg.	= Ausrüstung(en)	Konstr.-.Fertigbau.	= Konstruktionsteile(n), Fertigbauteile(n)
Be-u.Verarb.v.	= Be- und Verarbeitung von	...m.	= ...mittel(n)
Bearb.	= Bearbeitung	Masch.	= Maschinen
...bearb.	= ...bearbeitung(s)	...masch.	= ...maschinen
...behandlg.	= ...behandlung	mech.	= mechanischer(n)
...bekleidg.	= ...bekleidung	med.	= medizinische(n)
Bekleidg.	= Bekleidung	...metall.	= ...metallischen
Bekleidg.zubeh.	= Bekleidungszubehör	Metallerg.u.-bearb.	= Metallerzeugung und Metallbearbeitung
besp.	= bespielten	Nahrungsm.	= Nahrungsmittel(n)
best.	= bestimmte	Navig.	= Navigations
Chemik.	= Chemikalien	NE	= Nichteisen
d.	= dem.den.der.des.die.das.	Oberfläch.veredlg.	= Oberflächenveredlung
Dienstleistg.	= Dienstleistungen	oh.	= ohne
Dolom.	= Dolomit	pharmazeut.	= pharmazeutischen
Dv-Gerät.	= Datenverarbeitungsgeräten	sonst.	= sonstige(m,n,r,s)
EBM-Waren	= Eisen-, Blech- und Metallwaren	...spanpl.	= ...spanplatten
EGKS	= Europäische Gemeinschaft für Kohle und Stahl	Sperrh.	= Sperrholz
Einr.	= Einrichtungen	...t.	= ...teile(n)
...einr.	= ...einrichtungen	techn.	= technische(m,n)
elektr.	= elektrische(n)	...techn.	= ...technische(n)
Elektriz.erzg.	= Elektrizitätserzeugung	Turb.	= Turbinen
Elektriz.vertlg.	= Elektrizitätsverteilung(s)	u.	= und
Elektrotech.	= Elektrotechnik	u.a.	= und andere(m,n)
Erbrg.	= Erbringung	u.ä.	= und ähnliche(m)
Erzeugn.	= Erzeugnisse(n)	usw	= und so weiter
...erzeugn.	= ...erzeugnissen	v.	= von, vom
f.	= für	...verarb.	= ...verarbeitung
...fahrz.	= ...fahrzeuge(n)	Verarb.v.	= Verarbeitung von
Ferroleq.	= Ferroleqierungen	verb.	= verbundene(r)
forstw.	= forstwirtschaftlichen	Verbrenn.mot.	= Verbrennungsmotoren
...gegenst.	= ...gegenstände(n)	Veredlg.v.	= Veredlung von
...ger.	= ...geräten	Vervielf.	= Vervielfältigung
Gerät.	= Geräten	Vorr.	= Vorrichtungen
...gerät.	= ...geräten	...w.	= ...waren
Gew.	= Gewinnung	Wärmebehandlg.	= Wärmebehandlung
...gew.	= ...gewinnung	Werkzeug.	= Werkzeugen
gewerbl.	= gewerbliche(n)		

Vorbemerkung

Das vorliegende Heft enthält die Ergebnisse des Monatsberichts im Verarbeitenden Gewerbe sowie im Bergbau und in der Gewinnung von Steinen und Erden für Januar 2001. Die Gliederung erfolgt nach der WZ 93 und wurde von der „Statistischen Systematik der Wirtschaftszweige in der Europäischen Gemeinschaft (NACE Rev. 1)“ abgeleitet. Die Wirtschaftszweigklassifikation WZ 93 ist ab Berichtsjahr 1995 maßgebend für die Abgrenzung des Produzierenden Gewerbes.

Seit 1993 werden die Ergebnisse für „Deutschland“ in den Vordergrund gestellt und in der vierstelligen Gliederung der WZ 93 sowohl monatlich als auch jährlich nachgewiesen. Zusätzlich wird je Land das Ergebnis für den Wirtschaftsbereich „Verarbeitendes Gewerbe sowie Bergbau und Gewinnung von Steinen und Erden insgesamt“ veröffentlicht.

Für die beiden Teilgebiete „Früheres Bundesgebiet“ und „Neue Länder und Berlin-Ost“ sind in den Tabellen der Fachserie 4, Reihe 4.1.1, monatlich nur Eckzahlen (Gesamtergebnis, Ergebnisse für Hauptgruppen) zur Veröffentlichung vorgesehen. Die jährlichen Ergebnisse für die beiden Teilgebiete werden hingegen sowohl in Tabellenform (Fachserie 4, Reihe 4.1.1, und Tabellenversand) veröffentlicht als auch im Statistischen Informationssystem des Bundes (STATIS-BUND) sowie im Internet auf Vierstellerebene bereitgestellt.

Ab Monatsmonat Januar 1999 besteht für Betriebe und Unternehmen die Möglichkeit, Umsätze in DM oder Euro (EUR) zu melden. Die Aufbereitung der Daten erfolgt bei den Statistischen Landesämtern für den Übergangszeitraum vom 01.01.1999 bis 31.12.2001 nur in DM. Die Ergebnisse für den Bund und die Länder werden von den statistischen Ämtern dementsprechend ebenfalls nur in DM veröffentlicht.

Weitere Erläuterungen bezüglich der Erhebung, des Inhalts und der Darstellung der Ergebnisse des Monatsberichts für Betriebe des Verarbeitenden Gewerbes sowie des Bergbaus und der Gewinnung von Steinen und Erden enthält die nachfolgende „Einführung“ (Seite 7 ff.).

Einführung

1. Zweck der Veröffentlichung

In der vorliegenden Veröffentlichung werden Ergebnisse für die im Rahmen des Monatsberichtes für Betriebe des Verarbeitenden Gewerbes sowie des Bergbaus und der Gewinnung von Steinen und Erden erhobenen Merkmale (einschl. der Zahl der befragten Einheiten) dargeboten. Neben absoluten Zahlenangaben werden auch Veränderungsraten zur Vor- und Vorjahresperiode angegeben. Diese Daten können vielfältig genutzt werden. Die monatlich erhobenen und nachgewiesenen Daten, u.a. über Beschäftigte und Umsätze, können sowohl der Beurteilung der konjunkturellen Situation im betreffenden Wirtschaftsbereich als auch der Strukturanalyse dienen. Ferner geben die vierteljährlich erhobenen und nachgewiesenen Energiedaten Anhaltspunkte für den Bedarf an Brennstoffen und Elektrizität und bilden damit eine wichtige Grundlage für Entscheidungen im Hinblick auf eine kontinuierliche Energieversorgung in diesem bedeutenden Bereich der Wirtschaft.

2. Rechtsgrundlagen

Rechtsgrundlagen für die Durchführung der Monatsberichte über die Abschnitte C „Bergbau und Gewinnung von Steinen und Erden“ und D „Verarbeitendes Gewerbe“ der „Klassifikation der Wirtschaftszweige, Ausgabe 1993 (WZ 93)“ sind:

- Bundesstatistikgesetz (BStatG) vom 22. Januar 1987 (BGBl. I S. 462, 565), zuletzt geändert durch Artikel 4 des Gesetzes vom 2. August 2000 (BGBl. I S. 1253).
- Gesetz über die Statistik im Produzierenden Gewerbe (ProdGewStatG) in der Fassung der Bekanntmachung vom 30. Mai 1980 (BGBl. I S. 641), zuletzt geändert durch Artikel 5 des Gesetzes vom 19. Dezember 2000 (BGBl. I S. 1765).
- Artikel 2 der Verordnung vom 14. September 1984 (BGBl. I S. 1247).

3. Klassifikation der Wirtschaftszweige

Die Ergebnisse des Monatsberichts im Verarbeitenden Gewerbe sowie im Bergbau und in der Gewinnung von Steinen und Erden werden nach der Wirtschaftszweigklassifikation WZ 93 auf der Vierstellerebene (Klasse) erhoben und aufbereitet.

Diese Klassifikation ist von der europäischen Klassifikation NACE Rev. 1 abgeleitet, die aufgrund der NACE - Verordnung des Rates der Europäischen Gemeinschaften¹⁾ nach Ablauf einer Übergangsfrist ab 1995 in allen Mitgliedstaaten der Europäischen Union sowohl für die Erhebung als auch für die Darstellung der statistischen Daten anzuwenden ist.

Das Kodierungssystem der WZ 93 unterscheidet zwischen Abschnitten (Buchstaben A-Q), Unterabschnitten (Buchstaben AA-QA), Abteilungen (Zweisteller), Gruppen (Dreisteller), Klassen (Viersteller) und Unterklassen (Fünfsteller). Der Wirtschaftsbereich „Verarbeitendes Gewerbe sowie Bergbau und Gewinnung von Steinen und Erden“ erstreckt sich über die Abschnitte C und D und

- in der numerischen Gliederung - über die Abteilungen 10 bis 37 der WZ 93 (siehe Anhang).

4. Berichtskreis, Ausnahmen von der Erfassungsgrenze

Der Berichtskreis des Monatsberichts für Betriebe umfaßt:

- sämtliche Betriebe des Wirtschaftsbereichs Verarbeitendes Gewerbe sowie Bergbau und Gewinnung von Steinen und Erden, wenn diese Betriebe zu Unternehmen des Produzierenden Gewerbes (Bergbau und Gewinnung von Steinen und Erden, Verarbeitendes Gewerbe, Energie- und Wasserversorgung, Baugewerbe) gehören und in diesen Unternehmen mindestens 20 Personen tätig sind;
- die Betriebe des Wirtschaftsbereichs Verarbeitendes Gewerbe sowie Bergbau und Gewinnung von Steinen und Erden mit mindestens 20 tätigen Personen, sofern diese Betriebe zu Unternehmen gehören, deren wirtschaftlicher Schwerpunkt außerhalb des Produzierenden Gewerbes liegt.

Ausnahmen von der Erfassungsgrenze:

Abweichend von der vorstehend genannten Erfassungsgrenze von „20 und mehr Beschäftigten“ wurde in den Monatsberichten für Betriebe und Unternehmen zur besseren Darstellung des Konjunkturverlaufs bei Branchen mit überwiegend kleineren Betriebs-/Unternehmensgrößen die Erfassungsgrenze auf „10 und mehr Beschäftigte“ herabgesetzt. Es handelt sich um folgende Klassen der WZ 93:

- 14.11 - Gewinnung von Naturwerksteinen und Natursteinen
a. n. g.,
- 14.21 - Gewinnung von Kies und Sand,
- 15.20 - Fischverarbeitung,
- 15.31 - Verarbeitung von Kartoffeln,
- 15.32 - Herstellung von Frucht- und Gemüsesäften,
- 15.33 - Verarbeitung von Obst und Gemüse a. n. g.,
- 15.71 - Herstellung von Futtermitteln für Nutztiere,
- 15.72 - Herstellung von Futtermitteln für sonstige Tiere,
- 15.91 - Herstellung von Spirituosen,
- 15.92 - Alkoholbrennerei,
- 15.97 - Herstellung von Malz,
- 15.98 - Mineralbrunnen, Herstellung von Erfrischungsgetränken,
- 26.63 - Herstellung von Transportbeton.

Im Wirtschaftszweig 20.10 „Säge-, Hobel- und Holzimprägnierwerke“ gilt für Sägewerke die untere Erfassungsgrenze „Jahreseinschnitt - einschließlich Lohnschnitt - von mindestens 5 000 m³ Rohholz (im Festmaß)“. Hobel- und Holzimprägnierwerke werden unter Berücksichtigung des Unternehmenskonzepts ab der unteren Erfassungsgrenze „20 tätige Personen“ in die Monatsberichte für Betriebe und Unternehmen einbezogen.

5. Erhebung und Aufbereitung

Der Monatsbericht im Verarbeitenden Gewerbe sowie im Bergbau und in der Gewinnung von Steinen und Erden wird – dem födera-

¹⁾ Verordnung (EWG) Nr. 3037/90 des Rates vom 9. Oktober 1990 betreffend die statistische Systematik der Wirtschaftszweige in der Europäischen Gemeinschaft (Abl. EG Nr. L 293 S. 1 (NACE-Verordnung)), geändert durch die Verordnung (EWG) Nr. 761/93 der Kommission vom 24. März 1993 (Abl. EG Nr. L 83 S. 1).

tiven Staatsaufbau der Bundesrepublik Deutschland folgend-dezentral durchgeführt. Für die Erhebung (Erhebungsunterlagen siehe Anhang) und die monatliche Aufbereitung der Länderergebnisse sind die Statistischen Landesämter zuständig. Aufgabe des Statistischen Bundesamtes ist dagegen die methodische Vorbereitung und Weiterentwicklung dieser Statistik sowie die Zusammenführung der Länderergebnisse zu einem Bundesergebnis und dessen Veröffentlichung²⁾.

Der Berichtsweg stellt sich damit folgendermaßen dar:

Befragte → Statistische Landesämter →
Statistisches Bundesamt.

6. Darstellung der Ergebnisse

In der vorliegenden Veröffentlichung werden die Ergebnisse des Monatsberichts im Verarbeitenden Gewerbe sowie im Bergbau und in der Gewinnung von Steinen und Erden für „Deutschland“ für die - mit Einführung der WZ 93 neu eingeführten - Hauptgruppen sowie in der Gliederung nach Abschnitten, Unterabschnitten, Abteilungen, Gruppen und Klassen der WZ 93, ferner auch Eckzahlen für die Bundesländer, nachgewiesen. Ergebnisse für die beiden Teilgebiete „Früheres Bundesgebiet“ sowie „Neue Länder und Berlin-Ost“ werden monatlich nur in eingeschränktem Umfang, d. h. für Hauptgruppen, veröffentlicht.

Bei Betrieben werden die Merkmale „Beschäftigte“ und „Umsatz“ sowohl für Betriebe als auch für fachliche Betriebsteile aufbereitet. Bei der Aufbereitung für Betriebe (Tabellengruppe 1) werden die Ergebnisse nach örtlichen Betriebseinheiten aufgerechnet, d. h., es werden kombinierte Betriebe (Betriebe mit fachlichen Betriebsteilen in mehreren WZ 93-Klassen, z. B. Maschinenbau und Gießerei) mit den Angaben für den gesamten Betrieb der WZ 93-Klasse zugerechnet, in der das Schwergewicht des Betriebes, gemessen an den Beschäftigtenzahlen, liegt. In der Aufbereitung für fachliche Betriebsteile (Tabellengruppe 2) werden dagegen die Ergebnisse der fachlichen Betriebsteile kombinierter Betriebe auf die verschiedenen WZ 93-Klassen aufgeteilt, denen die einzelnen Betriebsteile ihrer Produktion entsprechend zuzurechnen sind.

Das Ergebnis „Verarbeitendes Gewerbe sowie Bergbau und Gewinnung von Steinen und Erden insgesamt“ für Betriebe enthält die Angaben für Betriebsteile der sonstigen Wirtschaftsbereiche, d. h. baugewerbliche Betriebsteile und sonstige Betriebsteile (Handel, Transport, Landwirtschaft u. a. m.). Im Ergebnis „Verarbeitendes Gewerbe sowie Bergbau und Gewinnung von Steinen und Erden insgesamt“ für fachliche Betriebsteile sind die Angaben für Betriebsteile der sonstigen Wirtschaftsbereiche nicht enthalten. Bei den Umsatzangaben für die fachlichen Betriebsteile bleiben somit z. B. die Umsätze aus dem Verkauf von Handelsware unberücksichtigt.

Mit Inkrafttreten der Statistikbereinigungsverordnung vom 14. September 1984 wurde die gesonderte Erfassung der Verbrauchsteuern zunächst ausgesetzt und die Erhebungsperiodizität der Brennstoffbestands- und -verbrauchsangaben von monatlich auf vierteljährlich geändert.

7. Abgrenzung der Merkmale

2) § 3 Abs. 1 Nummer 1 und 2 BStatG vom 22. Januar 1987 zusammen mit § 11 des Gesetzes über die Statistik im Produzierenden Gewerbe in der Fassung der Bekanntmachung vom 30. Mai 1980.

Die in den Tabellen dargestellten Merkmale sind folgendermaßen definiert:

Betrieb: Örtliche Niederlassung (nicht Unternehmen) des Wirtschaftsbereichs Bergbau und Gewinnung von Steinen und Erden, Verarbeitendes Gewerbe (einschl. Verwaltungs-, Reparatur-, Montage- und Hilfsbetriebe, die mit dem meldenden Betrieb örtlich verbunden sind oder in dessen Nähe liegen). Örtlich getrennte Hauptverwaltungen von Unternehmen des Erhebungsbereichs werden ebenfalls als eigenständige Betriebe dieses Bereichs erfaßt. Die Merkmalswerte sind für den gesamten Betrieb zu melden und schließen auch die nichtproduzierenden Teile ein.

Beschäftigte: Alle am Monatsende im Betrieb/im Unternehmen tätigen Personen einschl. tätiger Inhaber/Inhaberinnen und mithelfender Familienangehöriger (auch unbezahlt mithelfende Familienangehörige, soweit sie mindestens ein Drittel der üblichen Arbeitszeit im Betrieb tätig sind), aber ohne Heimarbeiter/Heimarbeiterinnen und Zusteller/ Zustellerinnen im Verlagsgewerbe. Einbezogen werden u. a. auch Erkrankte, Urlauber, -innen, Kurzarbeiter/Kurzarbeiterinnen, Streikende, von der Aussperrung Betroffene, Personen in Altersteilzeitregelungen, Auszubildende, Saison- und Aushilfsarbeiter/-arbeiterinnen sowie Teilzeitbeschäftigte. Die Angestellten umfassen auch die kaufmännischen Auszubildenden (einschl. der Auszubildenden in den übrigen nichtgewerblichen Ausbildungsberufen), die Arbeiter/Arbeiterinnen auch die gewerblich Auszubildenden.

Geleistete Arbeiterstunden: Alle von den Arbeitern/Arbeiterinnen (einschl. der gewerblich Auszubildenden) tatsächlich geleisteten (nicht die bezahlten) Stunden, einschl. Über-, Nacht-, Sonntags- und Feiertagsstunden.

Lohn- und Gehaltssumme: Bruttosumme (Bar- und Sachbezüge ohne jeden Abzug) ohne Pflichtanteile des Arbeitgebers zur Sozialversicherung; Lohn- und Gehaltszuschläge (einschl. Gratifikationen usw.) sind einbezogen. Nicht erfaßt werden dagegen allgemeine soziale Aufwendungen des Arbeitgebers sowie Vergütungen, die als Spesensersatz anzusehen sind.

Umsatz: Umsatz aus eigener Erzeugung (einschl. Umsatz aus dem Verkauf von Energie und Nebenerzeugnissen und Abfällen sowie Entgelte für industrielle Dienstleistungen, wie Reparaturen, Instandhaltungen, Installationen und Montagen), Umsatz aus Handelsware und sonstigen nichtindustriellen/nichthandwerklichen Tätigkeiten (z. B. Erlöse aus Vermietung und Verpachtung sowie aus Lizenzverträgen, Provisionseinnahmen und Einnahmen aus der Veräußerung von Patenten).

Der Umsatz beruht auf Rechnungswerten (Fakturenwerte) ohne in Rechnung gestellte Umsatzsteuer. Im Umsatz enthalten sind Verbrauchsteuern und Kosten für Fracht, Verpackung und Porto, auch wenn diese gesondert berechnet werden. Außerordentliche und betriebsfremde Erträge aus dem Verkauf von Anlagegütern, aus der Verpachtung von Grundstücken, Zinsen, Dividenden u. dgl. sind nicht im Umsatz enthalten. Da es sich grundsätzlich um fakturierte Werte handelt, enthält der Umsatz auch nicht den

Wert der Lieferungen, die innerhalb eines Unternehmens von Werk zu Werk stattfinden. Bei der Aufgliederung nach Ländern kann es daher vorkommen, daß Erzeugnisse, die in einem Land produziert werden, im Umsatz eines anderen Landes enthalten sind. Der regional gegliederte Umsatz entspricht daher z. T. nicht der Produktion in den einzelnen Ländern.

Die Umsätze im Wirtschaftszweig 10.10 „Steinkohlenbergbau und -briketherstellung“ sind ab Berichtsmonat Januar 1996 ohne die Verstromungsbeihilfen ausgewiesen, die ab 1. Januar 1996 zum Ausgleich der geänderten Rahmenbedingungen beim Absatz an die Elektrizitätswirtschaft dem Wirtschaftszweig „Steinkohlenbergbau und -briketherstellung“ direkt gewährt werden.

Inlandsumsatz: Umsatz mit Empfängern im gesamten Bundesgebiet sowie Umsatz mit den im Bundesgebiet stationierten ausländischen Streitkräften.

Auslandsumsatz: Umsatz mit Abnehmern im Ausland und - soweit einwandfrei erkennbar - Umsatz mit deutschen Exporteuren.

Heizölverbrauch: Alle Heizöle, die zur Erzeugung von Wärme (auch zur Erzeugung von Dampf, Heißluft usw.) sowie als Rohstoffe für die Produktion verwendet werden, gleichgültig, ob aus Erdöl oder aus Rohteer hergestellt.

Kohleverbrauch: Gesamtverbrauch für Fabrikation (auch als Rohstoff), Heizung, Strom-, Gas- und Dampferzeugung usw. (einschl. Verbrauch für die an Dritte abgegebenen Energiemengen); im Kohlenbergbau und in der Metallerzeugung und -bearbeitung jedoch ohne Einsatzkohle für Brikett- und Koksherstellung. Um die verschiedenen Kohlearten addierfähig zu machen, werden folgende Umrechnungsfaktoren angewendet:

	Gigajoule/Tonne
Steinkohle und Steinkohlenbriketts.....	29,308
Steinkohlenkoks.....	28,429
Rohbraunkohle.....	8,792
Braunkohlenbriketts, -staub und -koks.....	20,223

Gasverbrauch: Gesamtverbrauch (auch als Rohstoff) von Orts- und Kokereigas (auch Ferngas), d. h. Bezüge von öffentlichen Gasversorgungsunternehmen und Kokereien, Erdgas (auch Erdölgas) einschl. über Orts- und Ferngasgesellschaften bezogenes Erdgas. Nicht berücksichtigt sind Generatorgas, Methangas, Flüssiggas, Raffineriegas, Gichtgas und alle übrigen Gase, sofern diese von der Erhebungseinheit selbst erzeugt oder in unveränderter Form bezogen werden. Ab Januar 1995 werden alle Gasarten in kWh erhoben und aufbereitet.

Stromverbrauch: Gesamtverbrauch einschl. Eigenverbrauch industrieller Stromerzeugungsanlagen. Der Stromverbrauch errechnet sich wie folgt: Eigenerzeugung plus Fremdbezug minus Abgabe.

Unter „Fremdbezug aus öffentlichem Netz“ werden Strommengen nachgewiesen, die von einem öffentlichen Elektrizitätsversorgungsunternehmen (EVU) unmittelbar (eventuell über werkseigene Leitungen) bezogen wurden. Als „Abgabe an das öffentliche Netz“ sind mittelbare Stromlieferungen an öffentliche EVU angegeben. Wird Strom aus dem öffentlichen Netz nicht unmittelbar, sondern über einen anderen Betrieb bezogen, so werden die Mengen vom ersten Bezieher als „Bezug aus dem öffentlichen Netz“ und als „Abgabe an andere Betriebe“ gemeldet, beim zweiten Bezieher als „Bezug von anderen Betrieben“.

8. Hinweise auf weitere Veröffentlichungen des Monatsberichts

In der vorliegenden Fachserie werden die laufenden (vorläufigen) Monatsergebnisse und einmal jährlich auch die endgültigen Jahresergebnisse des Monatsberichts für Betriebe des Verarbeitenden Gewerbes sowie des Bergbaus und der Gewinnung von Steinen und Erden publiziert (Fachserie 4, Reihe 4.1.1 „Beschäftigung, Umsatz und Energieversorgung der Betriebe des Verarbeitenden Gewerbes sowie des Bergbaus und der Gewinnung von Steinen und Erden“). Außerdem werden die Jahresergebnisse für Bundesländer nach Abschnitten, Unterabschnitten und Abteilungen der WZ 93 veröffentlicht (Fachserie 4, Reihe 4.1.4 „Beschäftigung und Umsatz der Betriebe des Verarbeitenden Gewerbes sowie des Bergbaus und der Gewinnung von Steinen und Erden nach Bundesländern“). Ferner werden für den Berichtsmonat September die Betriebsergebnisse nach Beschäftigtengrößenklassen dargeboten (Fachserie 4, Reihe 4.1.2).

Umsatz insgesamt und Auslandsumsatz *)

Verarbeitendes Gewerbe sowie Bergbau und Gewinnung von Steinen und Erden
Deutschland
Februar 1998 - Januar 2001

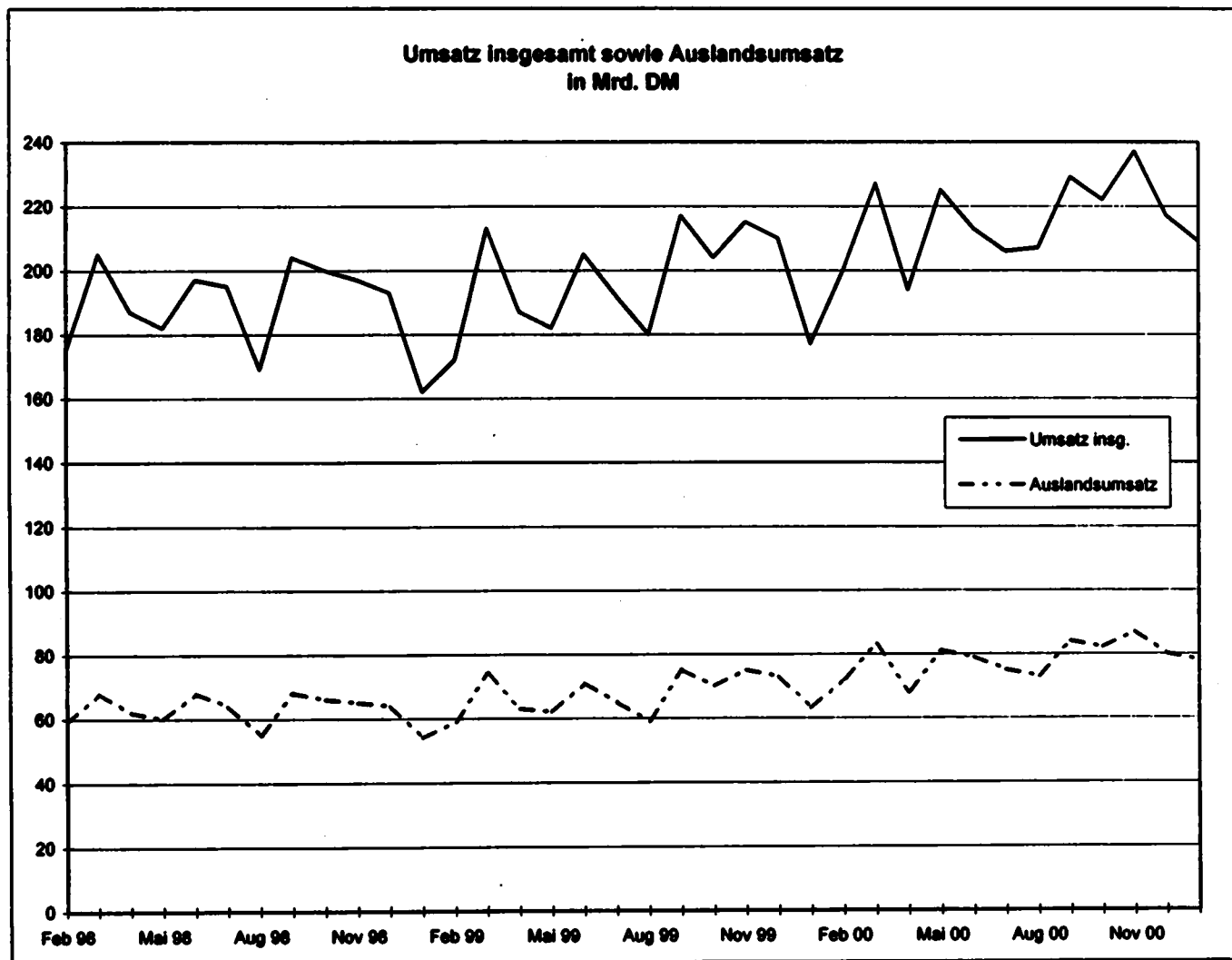

*) Betriebe von Unternehmen mit im allgemeinen 20 und mehr Beschäftigten;

Betriebe und Beschäftigte *)

Verarbeitendes Gewerbe sowie Bergbau und Gewinnung von Steinen und Erden
Deutschland
Februar 1998 - Januar 2001

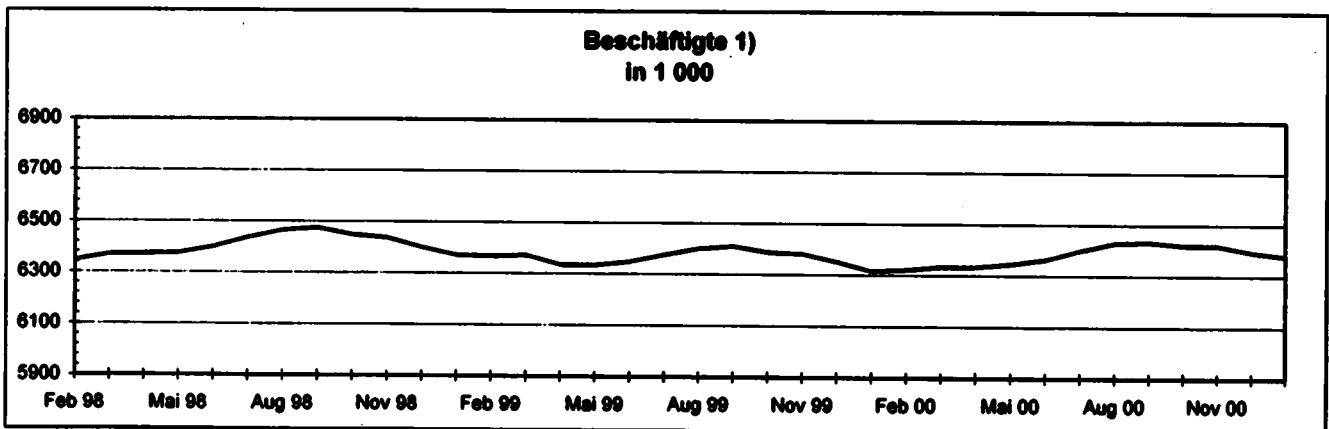
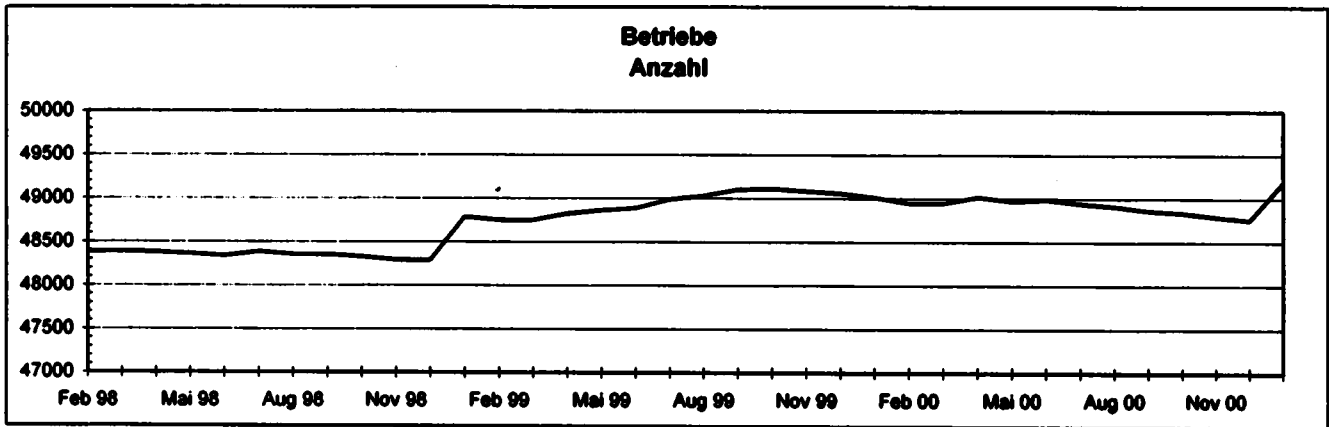

*) Betriebe von Unternehmen mit im allgemeinen 20 und mehr Beschäftigten;

1) Einschl. tätiger Inhaber und Mitinhaber sowie unbezahlt mithelfender Familienangehöriger.

Zusammenfassende Übersicht des Verarbeitenden Gewerbes sowie des Bergbaus und der Gewinnung von Steinen und Erden

Im Januar 2001

Gebietsstand	Betriebe				
	Betriebe	Beschäftigte	Geleistete Arbeiterstunden	Bruttolohn- u. -gehaltsumme	Umsatz
	Anzahl	1 000	1 000 Std.		Ausland insgesamt
					Mill. DM

Grundzahlen

Deutschland	49 188	6 378	532 072	35 865	77 992	208 521
Früheres Bundesgebiet	41 325	5 761	469 279	33 447	74 376	193 311
Neue Länder u. Berlin-Ost	7 863	617	62 793	2 418	3 616	15 210

Veränderung gegenüber Vorjahresmonat in %

Deutschland	0,4	1,0	4,9	7,2	23,7	17,6
Früheres Bundesgebiet	0,2	0,8	4,6	7,1	22,8	17,3
Neue Länder u. Berlin-Ost	1,0	2,6	7,4	9,1	46,1	22,4

Gebietsstand	Fachliche Betriebsteile			
	Fachliche Betriebsteile	Beschäftigte	Umsatz	
	Anzahl	1 000	Ausland	insgesamt
				Mill. DM

Grundzahlen

Deutschland	64 833	6 233	68 860	180 610
Früheres Bundesgebiet	55 443	5 629	65 372	166 008
Neue Länder u. Berlin-Ost	9 390	604	3 488	14 603

Veränderung gegenüber Vorjahresmonat in %

Deutschland	-0,1	1,0	22,5	16,7
Früheres Bundesgebiet	-0,3	0,8	21,5	16,2
Neue Länder u. Berlin-Ost	0,9	2,9	45,4	22,8

1 Betriebe
1.1 Betriebe und Beschäftigte
1.1.1 Im Januar 2001

Deutschland

Land Hauptgruppen	Betriebe		Beschäftigte				
	Insgesamt	Veränd. zum Vor- jahresm.	Arbeiter	Ange- stellte 1)	Insgesamt	Veränderung zum Vor-	
						monat	jahresmonat
	Anzahl	%	Anzahl			%	
Baden-Württemberg	8 837	-0,6	770 488	496 370	1 266 858	-0,1	2,1
Bayern	8 004	-0,7	742 495	469 398	1 211 893	-0,6	2,2
Berlin	916	-3,8	60 801	50 627	111 428	0,2	-0,3
Brandenburg	1 153	-0,7	61 371	27 304	88 675	-1,2	-1,2
Bremen	351	-1,4	39 861	25 005	64 866	-0,1	0,4
Hamburg	576	-4,6	44 513	55 462	99 975	2,1	1,8
Hessen	3 302	-0,2	269 872	187 393	457 265	-0,4	-0,1
Mecklenburg-Vorpommern	645	0,3	33 482	14 367	47 849	-0,6	1,7
Niedersachsen	4 181	-1,4	376 415	181 496	557 911	-0,5	0,9
Nordrhein-Westfalen	11 001	2,8	935 785	526 486	1 462 251	-0,1	-0,7
Rheinland-Pfalz	2 384	3,0	192 822	109 799	302 621	0,2	0,3
Saarland	534	-2,6	78 620	26 520	105 140	-0,7	-0,6
Sachsen	2 814	0,6	157 381	64 600	221 981	0,2	2,8
Sachsen-Anhalt	1 310	2,0	74 710	29 590	104 300	0,2	1,1
Schleswig-Holstein	1 489	-1,5	85 748	53 933	139 681	-0,6	-0,5
Thüringen	1 691	3,2	97 763	37 344	135 107	-1,0	6,9
Deutschland	49 188	0,4	4 022 107	2 355 694	6 377 801	-0,2	1,0
Früheres Bundesgebiet	41 325	0,2	3 587 455	2 173 636	5 761 090	-0,2	0,8
Neue Länder und Berlin-Ost	7 863	1,0	434 652	182 058	616 711	-0,3	2,6
Vorleistungsgüterproduzenten							
Deutschland	23 845	1,2	1 921 343	924 129	2 845 472	0,1	1,5
Früheres Bundesgebiet	20 076	1,1	1 717 672	851 354	2 569 026	0,1	1,2
Neue Länder und Berlin-Ost	3 769	2,0	203 671	72 775	276 446	-0,3	4,5
Investitionsgüterproduzenten							
Deutschland	13 986	0,7	1 341 641	846 940	2 188 581	0,0	1,7
Früheres Bundesgebiet	11 670	0,5	1 210 121	790 147	2 000 268	0,0	1,7
Neue Länder und Berlin-Ost	2 316	1,5	131 520	56 793	188 313	0,1	2,2
Gebrauchsgüterproduzenten							
Deutschland	1 934	-1,8	196 345	93 874	290 219	-0,2	-0,2
Früheres Bundesgebiet	1 631	-2,7	177 311	86 915	264 226	-0,6	-1,0
Neue Länder und Berlin-Ost	303	3,8	19 034	6 959	25 993	4,0	8,5
Verbrauchsgüterproduzenten							
Deutschland	9 423	-1,7	562 778	490 751	1 053 529	-1,5	-1,5
Früheres Bundesgebiet	7 948	-1,6	482 351	445 219	927 570	-1,5	-1,5
Neue Länder und Berlin-Ost	1 475	-2,6	80 427	45 532	125 959	-1,9	-1,5

1) Einschl. tätiger Inhaber und Mitinhaber sowie unbezahlt mithelfender Familienangehöriger.

1 Betriebe
1.1 Betriebe und Beschäftigte
1.1.1 Im Januar 2001
Deutschland

Nr. der Klassifikation 1)	Wirtschaftsgliederung	Betriebe		Beschäftigte				
		Insgesamt	Veränd. zum Vorjahresm.	Arbeiter	Ange-stellte 2)	Insgesamt	Veränderung zum Vor-	
		Anzahl	%	Anzahl			monat	jahresmonat
							%	
C	Bergbau u. Gew. v. Steinen u. Erden	1 450	0,2	77 691	32 268	109 959	-3,1	-8,7
CA	Kohlenbergbau, Torfgew., Gew. v. Erdöl u. Erdgas usw.	162	0,6	58 783	24 477	83 260	-2,3	-10,9
10	Kohlenbergbau, Torfgewinnung	119	1,7	57 109	20 994	78 103	-2,5	-11,4
10.10	Steinkohlenbergbau u. -brikettherstellung	49	4,3	43 514	14 619	58 133	-2,6	-12,6
10.20	Braunkohlenbergbau u. -brikettherstellung	23	-	12 384	5 939	18 323	-2,1	-8,6
10.30	Torfgewinnung u. -veredlung	47	-	1 211	436	1 647	-2,3	2,9
11	Gew. v. Erdöl u. Erdgas Erbrg. verb. Dienstleistg.	43	-2,3	1 674	3 483	5 157	0,9	-2,2
11.10	Gew. v. Erdöl u. Erdgas
11.20	Erbrg. v. Dienstleistg. bei d. Gew. v. Erdöl u. Erdgas
12.00	Bergbau a. Uran-u. Thoriumerze	-	X	-	-	-	X	X
C8	Erzbergbau, Gew. v. Steinen u. Erden, sonst. Bergbau ..	1 288	0,2	18 908	7 791	26 699	-5,5	-1,2
13	Erzbergbau	-	X	-	-	-	X	X
13.10	Eisenerzbergbau	-	X	-	-	-	X	X
13.20	NE-Metallerzbergbau (oh. Uran-u. Thoriumerze)	-	X	-	-	-	X	X
14	Gew. v. Steinen u. Erden, sonst. Bergbau	1 288	0,2	18 908	7 791	26 699	-5,5	-1,2
14.1	Gew. v. Natursteinen	72	2,9	1 174	397	1 571	6,1	5,9
14.11	Gew. v. Naturwerksteinen u. Natursteinen ang
14.12	Gew. v. Kalk, Dolom., Gips- u. Anhydritstein, Kreide ..	48	2,1	952	302	1 254	13,9	5,5
14.13	Gew. v. Schiefer
14.2	Gew. v. Kies, Sand, Ton u. Kaolin	1 180	-	15 698	6 401	22 099	-6,6	-1,3
14.21	Gew. v. Kies u. Sand	1 115	-0,3	13 978	5 754	19 732	-7,2	-1,6
14.22	Gew. v. Ton u. Kaolin	65	4,8	1 710	647	2 357	-0,6	0,4
14.30	Bergbau a. chemische u. Düngemittelminerale ..	14	7,7	342	158	500	26,3	26,3
14.40	Gew. v. Salz	10	-	1 477	663	2 140	-0,4	-2,2
14.50	Gew. v. Steinen u. Erden ang, sonst. Bergbau	12	-7,7	227	172	399	-30,2	-28,2
D	Verarbeitendes Gewerbe ...	47 738	0,4	3 944 416	2 323 426	6 267 842	-0,2	1,2
DA	Ernährungsgewerbe u. Tabakverarbeitung	6 109	-1,6	347 294	210 448	557 740	-1,0	-0,8
15	Ernährungsgewerbe	6 078	-1,6	340 773	204 668	545 441	-1,1	-0,8
15.1	Schlachten u. Fleischverarbeitung	1 323	-3,6	75 364	32 010	107 374	-2,8	-4,9
15.11	Schlachten (oh. Schlachten v. Geflügel)	222	-4,7	11 657	4 361	16 018	-2,2	-12,6
15.12	Schlachten v. Geflügel	46	-6,1	6 870	1 064	7 934	0,0	7,1
15.13	Fleischverarbeitung	1 055	-3,3	56 837	26 585	83 422	-3,2	-4,4

1) Klassifikation der Wirtschaftszweige, Ausgabe 1993 (WZ 93).
2) Einschl. tätiger Inhaber und Mitinhaber sowie unbezahlt mithelfender Familienangehöriger.

1 Betriebe

1.1 Betriebe und Beschäftigte
1.1.1 Im Januar 2001

Deutschland

Nr. der Klas- sifikation 1)	Wirtschaftsgliederung	Betriebe		Beschäftigte				
		Insgesamt	Veränd. zum Vor- jahresm.	Arbeiter	Ange- stellte 2)	Insgesamt	Veränderung zum Vor-	
		Anzahl	%	Anzahl			monat	jahresmonat
							%	
15.20	Fischverarbeitung	102	4,1	8 402	2 295	10 697	-1,4	6,6
15.3	Obst- u. Gemüsever- arbeitung	327	1,6	20 072	7 659	27 731	-2,3	0,9
15.31	Verarb. v. Kartoffeln	51	-1,9	4 868	1 378	6 246	-2,3	-0,1
15.32	H. v. Frucht- u. Gemüse- säften	121	5,2	4 986	2 216	7 202	1,4	4,8
15.33	Verarb. v. Obst u. Gemüse ang	155	-	10 218	4 065	14 283	-4,0	-0,5
15.4	H. v. pflanzlichen u. tierischen Ölen u. Fetten	33	-2,9	2 666	2 237	4 903	0,3	-1,9
15.41	H. v. rohen Ölen u. Fetten ..	11	10,0	674	384	1 058	7,7	7,3
15.42	H. v. raffinierten Ölen u. Fetten	9	-10,0	539	411	950	-2,2	-0,1
15.43	H. v. Margarine u. ä. Nahrungsfetten	13	-7,1	1 453	1 442	2 895	-1,3	-5,5
15.5	Milchverarbeitung	277	-4,5	26 452	12 396	38 848	-2,8	-5,4
15.51	Milchverarbeitung (oh. H. v. Speiseeis)	263	-5,4	23 603	11 050	34 653	-3,1	-6,4
15.52	H. v. Speiseeis	14	16,7	2 849	1 346	4 195	-0,8	4,1
15.6	Mehl- u. Schäl- u. H. v. Stärke u. Stärkeerzeugn.	109	-	7 003	3 568	10 571	0,5	2,1
15.61	Mehl- u. Schäl- u. H. v. Stärke u. Stärkeerzeugn.	89	-	5 442	2 580	8 022	1,1	4,2
15.62	H. v. Stärke u. Stärke- erzeugnissen	20	-	1 561	988	2 549	-1,2	-4,2
15.7	H. v. Futtermitteln	207	0,5	6 096	5 974	12 070	-0,8	0,0
15.71	H. v. Futtermitteln f. Nutztiere	171	2,4	4 160	3 235	7 395	0,0	0,5
15.72	H. v. Futtermitteln f. sonst. Tiere	36	-7,7	1 936	2 739	4 675	-2,1	-0,9
15.8	Sonst. Ernährungsgewerbe (oh. Getränkeherstellung)	2 937	-1,0	153 780	109 775	263 555	-0,2	1,3
15.81	H. v. Backwaren (oh. Dauer- backwaren)	2 362	-1,8	87 479	76 883	164 362	0,3	0,5
15.82	H. v. Dauerbackwaren	101	-2,9	14 962	3 386	18 348	-8,8	0,7
15.83	Zuckerindustrie	38	-2,6	4 219	2 135	6 354	-4,5	-2,5
15.84	H. v. Süßwaren (oh. Dauer- backwaren)	154	4,8	24 018	7 704	31 722	-0,1	5,3
15.85	H. v. Teigwaren	32	3,2	1 822	657	2 479	1,9	0,4
15.86	Verarb. v. Kaffee u. Tee, H. v. Kaffee-Ersatz	44	-	4 138	2 139	6 277	0,1	0,9
15.87	H. v. Würzen u. Soßen	79	6,8	7 404	7 756	15 160	6,5	3,6
15.88	H. v. homogenisierten u. diätetischen Nahrungsm.	16	6,7	2 293	1 415	3 708	-1,0	3,3
15.89	H. v. sonst. Nahrungsmit- teln (oh. Getränke)	111	2,8	7 445	7 700	15 145	1,8	2,4
15.9	Getränkeherstellung	763	-1,6	40 938	28 754	69 692	-0,7	-1,7
15.91	H. v. Spirituosen	87	-5,4	1 974	2 361	4 335	-1,0	-3,4
15.92	Alkoholbrennerei	6	-25,0	116	87	203	-5,6	-18,5
15.93	H. v. Wein a. frischen Trauben	32	3,2	1 104	1 122	2 226	-1,1	1,1
15.94	H. v. Apfelwein u. sonst. Fruchtwinen

1) Klassifikation der Wirtschaftszweige, Ausgabe 1993 (WZ 93).

2) Einschl. tätiger Inhaber und Mitinhaber sowie
unbezahlt mithelfender Familienangehöriger.

1 Betriebe
1.1 Betriebe und Beschäftigte
1.1.1 Im Januar 2001
Deutschland

Nr. der Klas- sifika- tion 1)	Wirtschaftsgliederung	Betriebe		Beschäftigte				
		Insgesamt	Veränd. zum Vor- jahresm.	Arbeiter	Ange- stellte 2)	Insgesamt	Veränderung zum Vor-	
		Anzahl	%	Anzahl			monat	jahresmonat
							%	
15.95	H.v.Wermutwein u.sonst. aromatisierten Weinen
15.96	H.v.Bier	360	-2,4	20 714	16 158	36 872	-0,5	-2,5
15.97	H.v.Malz	39	2,6	549	378	927	2,4	3,1
15.98	Mineralbrunnen,H.v. Erfrischungsgetränken ..	231	0,9	16 084	8 468	24 552	-0,8	-0,3
16.00	Tabakverarbeitung	31	-	6 521	5 778	12 299	0,9	1,3
08	Textil-u.Bekleidungs- gewerbe	1 828	-4,3	122 668	61 284	183 952	-0,7	-3,2
17	Textilgewerbe	1 197	0,2	85 562	35 394	120 956	-0,3	-0,4
17.1	Spinnstoffaufbereitung u.Spinnerei	94	-	11 061	3 503	14 564	0,2	-0,3
17.11	Baumwollaufbereitung u. -spinnerei	52	-1,9	7 045	1 804	8 849	0,8	1,3
17.12	Wollaufbereitung u. Streichgarnspinnerei
17.13	Wollaufbereitung u. Kammgarnspinnerei	13	8,3	1 798	581	2 379	2,7	-0,4
17.14	Flachsaufbereitung u. -spinnerei
17.15	Zwirnen u.Texturieren v. Filamentgarnen usw	8	-	421	151	572	-5,5	-7,4
17.16	Nähgarnfertigung	11	-8,3	1 045	832	1 877	-4,3	-8,3
17.17	Sonet.Spinnstoffaufbe- reitung u.Spinnerei
17.2	Weberei	173	-3,4	16 301	7 537	23 838	2,1	1,8
17.21	Baumwollweberei	101	-4,7	9 869	4 321	13 990	1,0	2,1
17.22	Streichgarnweberei	4	-20,0	146	47	193	-24,6	-38,7
17.23	Kammgarnweberei	19	-5,0	2 477	981	3 458	5,6	-0,6
17.24	Seiden-u.Filamentgarn- weberei	36	5,9	3 219	1 807	5 026	4,9	7,2
17.25	Sonet.Weberei	13	-7,1	790	381	1 171	-0,9	-4,9
17.30	Textilveredlung	154	0,7	10 493	4 161	14 654	-0,5	-1,8
17.40	H.v.konfektion.Textil- waren (oh.Bekleidung) ..	273	-0,7	13 187	4 711	17 898	-4,0	-5,8
17.5	Sonet.Textilgewerbe (oh.H.v.Maschenware) ...	323	6,3	23 162	10 281	33 443	1,2	3,0
17.51	H.v.Teppichen	56	-3,5	5 841	2 688	8 509	-0,4	-2,3
17.52	H.v.Seilerwaren	17	-5,6	672	189	861	-8,7	1,5
17.53	H.v.Vliesstoff,Erzeugn. daraus (oh.Bekleidung) .	48	11,6	4 576	1 911	6 487	1,5	3,9
17.54	Textilgewerbe ang	202	9,2	12 079	5 513	17 596	2,4	5,5
17.60	H.v.gewirktem u. gestricktem Stoff	49	-5,8	3 205	1 505	4 710	-2,8	-1,4
17.7	H.v.gewirkten u.ge- strickten Fertigerzeugn.	131	-5,1	8 163	3 696	11 849	-2,2	-2,8
17.71	H.v.Strumpfwaren	38	9,1	4 008	2 124	6 132	0,3	2,8
17.72	H.v.Pullovern,Strick- jacken u.ä.	95	-9,5	4 145	1 572	5 717	-4,8	-8,0

1) Klassifikation der Wirtschaftszweige, Ausgabe 1993 (WZ 93).
2) Einschl. tätiger Inhaber und Mitinhaber sowie
unbezahlt mithelfender Familienangehöriger.

1 Betriebe
1.1 Betriebe und Beschäftigte
1.1.1 Im Januar 2001

Deutschland

Nr. der Klassi- fikation 1)	Wirtschaftsgliederung	Betriebe		Beschäftigte				
		Insgesamt	Veränd. zum Vor- jahresm.	Arbeiter	Ange- stellte 2)	Insgesamt	Veränderung zum Vor-	
		Anzahl	%	Anzahl			monat	jahresmonat
							%	
18	Bekleidungsgewerbe	631	-11,8	37 106	25 890	62 996	-1,5	-8,4
18.10	H.v.Lederbekleidung	11	-	297	133	430	48,3	33,5
18.2	H.v.Bekleidung (oh. Lederbekleidung)	614	-12,0	36 622	25 647	62 269	-1,7	-8,6
18.21	H.v.Arbeits-u.Berufs- bekleidung	43	-2,3	1 539	952	2 491	-5,2	-4,5
18.22	H.v.Oberbekleidg. (oh.Ar- beits-u.Berufsbekleidg.)	325	-10,7	21 140	17 536	38 676	-1,7	-6,9
18.23	H.v.Wäsche	159	-16,9	10 332	5 331	15 663	-1,3	-12,6
18.24	H.v.sonst.Bekleidg.u. Bekleidungszubehör	93	-12,3	3 611	1 828	5 439	-1,4	-10,2
18.30	Zurichtung u.Färben v. Fellen,H.v.Pelzwaren ...	6	-	187	110	297	2,4	6,1
DC	Ledergewerbe	258	-1,9	16 792	8 521	25 313	-1,1	-1,6
19	Ledergewerbe	258	-1,9	16 792	8 521	25 313	-1,1	-1,6
19.10	Ledererzeugung	26	-	2 490	670	3 160	0,9	3,0
19.20	Lederverarb. (oh.H.v.Le- derbekleidung u.Schuhen)	97	1,0	3 546	1 850	5 396	-3,6	-6,6
19.30	H.v.Schuhen	135	-4,3	10 756	6 001	16 757	-0,6	-0,7
00	Holzgewerbe (oh.H.v. Möbeln)	1 854	-4,0	81 920	27 302	109 222	-2,0	-3,6
20	Holzgewerbe (oh.H.v. Möbeln)	1 854	-4,0	81 920	27 302	109 222	-2,0	-3,6
20.10	Säge-,Möbel-u.Holz- imprägnierwerke	732	-2,5	17 309	5 074	22 383	-1,1	0,9
20.20	Furnier-, Sperrh.-,Holz- faserpl.-u.-spanpl.Werke	130	-3,7	14 936	4 845	19 781	-1,8	-4,2
20.30	H.v.Konstr.-,Fertigb.t., Ausbauelement.u.s.a.Holz	716	-6,3	36 845	14 087	50 932	-3,7	-6,7
20.40	H.v.Verpackungsmitteln u.Lagerbehältern s.Holz	119	-3,3	4 038	953	4 991	2,1	-1,1
20.5	H.v.Holzwaren eng,Kork-, Flecht-u.Korbwaren	157	-0,6	8 792	2 343	11 135	1,5	2,7
20.51	H.v.Holzwaren eng, Veredlg.v.Holzwaren	152	-0,7	8 681	2 243	10 924	1,6	2,8
20.52	H.v.Kork-,Flecht-u. Korbwaren	5	-	111	100	211	-3,7	-
DE	Papier-,Verlags-u. Druckgewerbe	3 951	1,9	220 810	193 024	413 834	-0,2	1,1
21	Papiergewerbe	1 031	0,2	103 166	41 398	144 564	-0,1	0,5
21.1	H.v.Holzstoff,Zellstoff, Papier,Karton u.Pappe ..	206	-1,4	34 083	13 087	47 170	-1,6	0,6
21.11	H.v.Holzstoff u. Zellstoff	8	-	1 121	360	1 481	-0,1	3,0
21.12	H.v.Papier,Karton u. Pappe	198	-1,5	32 962	12 727	45 689	-1,6	0,5
21.2	Papier-,Karton-u.Pappe- verarbeitung	825	0,6	69 083	28 311	97 394	0,7	0,5
21.21	H.v.Wallpapier u.-pappe, Verpackungsmitteln	493	-0,2	38 412	13 681	52 093	-0,1	0,6
21.22	H.v.Haushalts-u.Hygiene- art.s.Zellstoff u.Papier	59	3,5	12 272	4 887	17 159	3,8	2,4
21.23	H.v.Schreibwaren,Büro- bedarf s.Papier u.Pappe	106	-0,9	7 390	4 110	11 500	-1,2	-5,1

1) Klassifikation der Wirtschaftszweige, Ausgabe 1993 (WZ 93).

2) Einschl. tätiger Inhaber und Mitinhaber sowie unbezahlt mithelfender Familienangehöriger.

1 Betriebe
1.1 Betriebe und Beschäftigte
1.1.1 Im Januar 2001
Deutschland

Nr. der Klassi- fikation 1)	Wirtschaftsgliederung	Betriebe		Beschäftigte				
		Insgesamt	Veränd. zum Vor- jahresm.	Arbeiter	Ange- stellte 2)	Insgesamt	Veränderung zum Vor-	
		Anzahl	%	Anzahl			monat	jahresmonat
							%	
21.24	H.v.Tapeten	13	-13,3	1 934	780	2 714	-1,4	-0,9
21.25	H.v.sonst.Waren aus Papier, Karton u. Pappe ..	154	4,8	9 075	4 853	13 928	1,7	2,7
22	Verlags-, Druckgewerbe, Vervielfältigung	2 920	2,5	117 644	151 626	269 270	-0,3	1,4
22.1	Verlagsgewerbe	974	5,8	19 834	106 376	126 210	0,1	2,4
22.11	Buchverlag u. Musikverlag .	248	8,3	2 170	22 591	24 761	0,7	4,4
22.12	Zeitungsverlag	380	6,4	14 951	55 001	69 952	-0,3	1,4
22.13	Zeitschriftenverlag	314	6,1	1 498	27 360	28 858	1,8	4,7
22.14	Verlag v. bespielten Tonträgern	7	-	165	588	753	-19,0	-19,5
22.15	Sonst. Verlagsgewerbe	25	-21,9	1 040	836	1 876	-8,3	-7,2
22.2	Druckgewerbe	1 916	1,0	94 008	42 474	136 482	-0,7	0,3
22.21	Zeitungsdruckerei	58	1,8	7 445	2 164	9 610	2,8	0,6
22.22	Druckerei (oh. Zeitungs- druckerei)	1 428	0,4	73 088	31 590	104 678	-1,7	-0,8
22.23	Druckweiterverarbeitung ..	156	3,3	9 173	2 180	11 333	3,2	5,5
22.24	Satzherstellung u. Reproduktion	198	1,5	3 348	5 066	8 414	1,9	4,0
22.25	Sonst. Druckgewerbe	76	5,6	953	1 494	2 447	3,7	8,6
22.3	Vervielf.v. bsp. Ton-, Bild- u. Datenträgern	30	-	3 802	2 776	6 578	-1,9	6,3
22.31	Vervielfältigung v. bespielten Tonträgern ..	18	-6,8	2 509	1 509	4 018	-2,1	4,2
22.32	Vervielfältigung v. bespielten Bildträgern .	7	-	385	287	652	-2,5	-5,6
22.33	Vervielfältigung v. bespielten Datenträgern	7	16,7	908	1 000	1 908	-1,1	16,5
0F	Kokerei, Mineralölverer- beitung, H.v. Brustoffen	77	-1,3	9 494	12 111	21 605	2,4	-2,5
23	Kokerei, Mineralölverer- beitung, H.v. Brustoffen	77	-1,3	9 494	12 111	21 605	2,4	-2,5
23.10	Kokerei	6	-	856	170	826	-21,3	-37,8
23.20	Mineralölverarbeitung	68	-1,5	8 589	11 370	19 939	3,8	-0,1
23.30	H.u. Verarb. v. Spelt- u. Brustoffen	3	-	269	571	840	-0,5	-2,3
0G	Chemische Industrie	1 774	1,0	213 563	253 990	467 553	-0,4	-0,3
24	Chemische Industrie	1 774	1,0	213 563	253 990	467 553	-0,4	-0,3
24.1	H.v. chemischen Grund- stoffen	509	2,6	90 451	84 516	174 967	0,2	-0,6
24.11	H.v. Industriegasen	88	1,5	1 214	2 649	3 863	-6,1	-7,9
24.12	H.v. Farbstoffen u. Pigmenten	41	-4,7	5 179	4 217	9 396	-0,5	-1,3
24.13	H.v. sonst. anorganischen Grundstoffen u. Chemik. .	86	2,4	9 534	8 228	17 762	4,4	-0,1
24.14	H.v. sonst. organischen Grundstoffen u. Chemik. .	114	0,9	19 232	17 626	36 858	-0,4	-0,7
24.15	H.v. Düngemitteln u. Stickstoffverbindungen .	25	4,2	6 884	3 100	9 984	0,1	4,6
24.16	H.v. Kunststoff in Pri- märformen	169	6,3	47 956	48 321	96 277	0,0	-0,8

1) Klassifikation der Wirtschaftszweige, Ausgabe 1993 (WZ 93).
2) Einschl. tätiger Inhaber und Mitinhaber sowie
unbezahlt mithelfender Familienangehöriger.

1 Betriebe
1.1 Betriebe und Beschäftigte
1.1.1 Im Januar 2001

Deutschland

Nr. der Klassi- fikation 1)	Wirtschaftsgliederung	Betriebe		Beschäftigte				
		Insgesamt	Veränd. zum Vor- jahresm.	Arbeiter	Ange- stellte 2)	Insgesamt	Veränderung zum Vor-	
		Anzahl	%	Anzahl			monat	jahresmonat
							%	
24.17	H.v.synthetischem Kaut- schuk in Primärformen ..	6	-	452	375	827	-0,6	4,8
24.20	H.v.Schädlingsbekämp- fungs-u.Pflanzenschutz.	22	-	1 380	2 517	3 897	1,8	-3,5
24.30	H.v.Anstrichmitteln, Druckfarben u.Kitten ...	301	-1,3	19 461	23 159	42 620	0,9	1,2
24.4	H.v.pharmazeut.Erzeugn. ..	318	-2,8	42 361	86 538	128 899	-2,1	-0,8
24.41	H.v.pharmazeut. Grundstoffen	25	8,7	1 823	1 462	3 285	-30,0	-30,3
24.42	H.v.pharmazeut.Spezieli- täten u.sonst.Erzeugn. .	293	-3,6	40 538	85 076	125 614	-1,1	0,4
24.5	H.v.Seifen,Wasch-,Reini- gungs-u.Körperpflegem. .	239	3,0	21 122	21 896	43 018	-13,4	-12,6
24.51	H.v.Seifen,Wasch-,Reini- gungs-u.Poliermitteln ..	124	-	9 456	8 700	18 156	-27,5	-27,0
24.52	H.v.Duft-u.Körper- pflegemitteln	115	6,5	11 666	13 196	24 862	0,9	2,0
24.6	H.v.sonst.chemischen Erzeugnissen	341	3,7	26 888	31 343	58 231	13,3	15,9
24.61	H.v.pyrotechnischen Erzeugnissen	24	4,4	2 616	1 393	4 009	13,8	17,2
24.62	H.v.Klebstoffen u. Gelatine	52	-1,9	4 473	7 640	12 113	134,4	126,9
24.63	H.v.etherischen Ölen	19	-	959	2 111	3 070	-0,8	5,6
24.64	H.v.fotochemischen Erzeugnissen	19	5,6	2 865	2 970	5 835	-2,2	0,2
24.65	H.v.unbespielten Ton-, Bild-u.Datenträgern	10	66,7	1 552	1 099	2 651	6,9	9,1
24.66	H.v.chemischen Erzeug- nissen ang	217	3,3	14 423	16 130	30 553	-1,9	0,7
24.70	H.v.Chemiefasern	44	-4,4	11 900	4 021	15 921	-1,6	-8,1
DM	H.v.Gummi-u.Kunststoff- waren	3 171	1,4	262 873	99 042	361 915	0,1	2,5
25	H.v.Gummi-u.Kunststoff- waren	3 171	1,4	262 873	99 042	361 915	0,1	2,5
25.1	H.v.Gummiwaren	345	3,6	55 944	20 276	76 220	0,8	2,4
25.11	H.v.Bereifungen	18	-	16 068	5 331	21 399	0,2	0,2
25.12	Runderneuerung v. Bereifungen	20	-13,0	917	272	1 189	-4,6	-15,3
25.13	H.v.sonst.Gummiwaren	307	5,1	38 969	14 673	53 632	1,1	3,7
25.2	H.v.Kunststoffwaren	2 826	1,2	206 929	78 766	285 695	-0,1	2,6
25.21	H.v.Platten,Folien usw a.Kunststoff	562	2,7	53 216	21 021	74 237	-0,4	0,8
25.22	H.v.Verpackungsmitteln a.Kunststoff	378	0,3	27 720	8 351	36 071	0,2	3,1
25.23	H.v.Baubedarfsartikeln a.Kunststoff	589	-3,0	28 386	14 476	42 862	-1,0	-0,7
25.24	H.v.sonst.Kunststoff- waren	1 297	2,7	97 607	34 918	132 525	0,4	4,6
DI	Glasgewerbe,Keramik, Verarb.v.Steinen u.Erden	3 736	-0,4	163 934	73 968	237 902	-2,5	-2,1
26	Glasgewerbe,Keramik, Verarb.v.Steinen u.Erden	3 736	-0,4	163 934	73 968	237 902	-2,5	-2,1
26.1	H.u.Verarb.v.Glas	436	-0,9	48 652	17 752	66 404	0,6	2,9

1) Klassifikation der Wirtschaftszweige, Ausgabe 1993 (WZ 93).
2) Einschl. tätiger Inhaber und Mitinhaber sowie
unbezahlt mithelfender Familienangehöriger.

1 Betriebe.
1.1 Betriebe und Beschäftigte
1.1.1 Im Januar 2001

Deutschland

Nr. der Klas- sifikation 1)	Wirtschaftsgliederung	Betriebe		Beschäftigte				
		Insgesamt	Veränd. zum Vor- jahresm.	Arbeiter	Ange- stellte 2)	Insgesamt	Veränderung zum /or-	
		Anzahl	%	Anzahl			monat	jahresmonat
							%	
26.11	H.v.Flechglas	18	-	2 447	982	3 429	-0,4	-3,8
26.12	Veredlg.u.Verarb.v. Flechglas	227	-2,2	18 820	6 392	23 212	-0,2	2,7
26.13	H.v.Hohlglas	84	-2,3	15 097	4 475	19 572	-0,4	-1,0
26.14	H.v.Glasfaser	32	10,3	3 242	1 173	4 415	5,0	1,6
26.15	H.,Veredlg.u.Verarb.v. sonst.Glas,techn.Glasw.	75	-	11 046	4 730	15 776	1,9	10,5
26.2	Keramik (oh.Ziegelei u. Baukeramik)	230	0,4	25 404	9 580	34 984	-3,3	-4,8
26.21	H.v.keramischen Haus- haltsw.u.Ziergegenst. ...	80	1,3	10 440	3 117	13 557	-2,5	-8,5
26.22	H.v.Sanitärkeramik	10	-	2 624	1 529	4 153	-1,9	-1,8
26.23	H.v.Isolatoren u. Isolierteilen a.Keramik	16	-11,1	3 155	1 118	4 273	-3,1	-1,2
26.24	H.v.keramischen Erzeugn. f.sonst.techn.Zwecke ...	22	15,8	1 669	944	2 613	-18,2	-11,3
26.25	H.v.keramischen Erzeugnissen ang	33	-	2 098	659	2 757	-1,5	-4,0
26.26	H.v.feuerfesten keramischen Werkstoffen	69	-1,4	5 418	2 213	7 631	0,2	1,2
26.30	H.v.keramischen Wand-u. Bodenfliesen u.-platten	32	-6,6	3 569	1 170	4 739	-4,4	-10,8
26.40	Ziegelei,H.v.sonst. Baukeramik	194	-3,0	8 630	3 465	12 095	-7,9	-6,1
26.5	H.v.Zement,Kalk u. gebranntem Gips	102	-1,9	9 702	5 159	14 861	-2,4	-3,9
26.51	H.v.Zement	58	-1,7	7 052	3 893	10 945	-1,8	-2,3
26.52	H.v.Kalk	22	-4,4	1 733	827	2 560	-6,0	-10,9
26.53	H.v.gebranntem Gips	22	-	917	439	1 356	0,2	-2,9
26.6	H.v.Erzeugnissen a. Beton,Zement u.Gips	2 281	-	49 691	26 878	76 569	-4,0	-3,9
26.61	H.v.Betonerzeugnissen f. d.Bau u.Kalksandsteinen	967	-1,4	33 361	15 961	49 322	-6,8	-6,3
26.62	H.v.Gipserzeugnissen f. d.Bau	22	-	1 533	583	2 116	-3,8	-0,9
26.63	H.v.Transportbeton	1 085	0,1	7 924	4 217	12 141	-4,1	-2,8
26.64	H.v.Mörtel	127	6,7	3 084	4 265	7 349	2,2	3,4
26.65	H.v.Faserzementwaren	30	3,5	1 604	841	2 445	-0,8	-10,9
26.66	H.v.Erzeugnissen a. Beton,Zement u.Gips ang	50	8,7	2 185	1 011	3 196	8,7	3,5
26.70	Be-u.Verarb.v.Natur- steinen ang	184	-3,7	4 682	1 969	6 651	-6,2	-1,9
26.8	H.v.sonst.Mineral- erzeugnissen	277	3,0	13 624	7 985	21 609	-0,5	-0,3
26.81	H.v.Mühl-,Polier-u.ß. Steinen,Schleifwerkzeug.	58	-1,7	5 214	2 861	8 075	-0,5	-0,1
26.82	H.v.Mineraler- zeugnissen ang	219	4,3	8 410	5 134	13 544	-0,6	-0,4
DJ	Metallerzg.u.-bearb., H.v.Metallerzeugnissen .	8 555	2,3	629 954	229 854	859 808	0,4	1,9
27	Metallerzg.u.-bearbeitung.	1 120	1,8	198 128	66 995	264 123	0,6	2,1
27.10	Erzeugung v.Roh Eisen, Stahl,Ferroleg.(EGKS) ..	76	4,1	60 450	21 594	82 044	0,6	0,8

1) Klassifikation der Wirtschaftszweige, Ausgabe 1993 (WZ 93).

2) Einschl. tätiger Inhaber und Mitinhaber sowie unbezahlt mithelfender Familienangehöriger.

1 Betriebe
1.1 Betriebe und Beschäftigte
1.1.1 im Januar 2001

Deutschland

Nr. der Klassi- fikation 1)	Wirtschaftsgliederung	Betriebe		Beschäftigte				
		Insgesamt	Veränd. zum Vor- jahresm.	Arbeiter	Ange- stellte 2)	Insgesamt	Veränderung zum Vor-	
		Anzahl	%	Anzahl			monat	jahresmonat
27.2	H.v.Rohren	174	-	20 428	7 068	27 496	0,2	-3,2
27.21	H.v.Rohren u.Rohrstücken a.Gußeisen	10	-9,1	1 797	899	2 696	-3,9	-13,0
27.22	H.v.Stahlrohren u.Rohr- stücken a. Eisen u.Stahl	164	0,6	18 631	6 169	24 800	0,7	-2,0
27.3	Sonst.erste Bearb.v.Ei- sen, Stahl, H.v.Ferroleg.	167	-0,6	15 582	5 756	21 338	-5,2	-1,9
27.31	H.v.Blankstahl	26	-	2 586	1 159	3 745	-4,5	-2,1
27.32	H.v.Kaltband unter 500 mm Breite	42	-10,6	5 717	2 300	8 017	-12,4	-8,5
27.33	H.v.Kaltprofilen	28	12,0	1 344	503	1 847	4,5	19,6
27.34	H.v.gezogenem Draht	56	-	4 161	1 087	5 248	-0,1	1,7
27.35	Erste Bearb.v.Eisen u. Stahl ang, H.v.Ferroleg.	15	7,1	1 774	707	2 481	2,3	1,3
27.4	Erzeugung u.erste Bearb. v.NE-Metallen	244	5,6	44 434	18 860	63 294	1,8	4,3
27.41	Erzeugung u.erste Bearb. v.Edelmetallen	18	20,0	1 820	1 743	3 563	15,2	21,7
27.42	Erzeugung u.erste Bearb. v.Aluminium	104	4,0	21 555	8 972	30 527	1,4	4,4
27.43	Erzeugung u.erste Bearb. v.Blei, Zink u.Zinn	35	-	3 145	1 305	4 450	1,4	2,4
27.44	Erzeugung u.erste Bearb. v.Kupfer	59	7,3	14 691	5 502	20 193	0,2	2,7
27.45	Erzeugung u.erste Bearb. v.sonst.NE-Metallen	28	7,7	3 223	1 338	4 561	2,9	1,6
27.5	Gießereiindustrie	459	1,1	57 234	12 717	69 951	1,7	5,1
27.51	Eisengießerei	162	-2,4	26 930	5 093	32 023	2,1	3,9
27.52	Stahlgießerei	41	2,5	5 623	1 962	7 585	1,1	3,7
27.53	Leichtmetallgießerei	197	2,1	19 550	4 332	23 882	1,1	7,1
27.54	Buntmetallgießerei	59	7,3	5 131	1 330	6 461	2,8	6,1
28	H.v.Metallerzeugnissen ...	7 435	2,3	431 826	163 859	595 685	0,3	1,8
28.1	Stahl-u.Leichtmetallbau ..	2 092	-0,1	91 104	40 137	131 241	0,7	0,0
28.11	H.v.Stahl-u.Leicht- metallkonstruktionen ...	1 607	0,8	71 551	31 484	103 035	1,2	0,5
28.12	H.v.Ausbauelementen a. Stahl u.Leichtmetall ...	485	-2,8	19 553	8 653	28 206	-1,1	-1,7
28.2	Kessel-u.Behälterbau (oh.H.v.Dampfkesseln) ..	214	-2,7	16 977	8 317	25 294	-1,5	-3,5
28.21	H.v.Tanks u.Sammel- behältern	167	-2,3	7 946	3 231	11 177	-2,2	-5,1
28.22	H.v.Zentralheizungs- Heizkörpern u.-Kesseln .	47	-4,1	9 031	5 086	14 117	-0,8	-2,1
28.30	H.v.Dampfkesseln (oh. Zentralheizungskessel) .	269	-0,7	17 277	8 895	26 172	0,2	-7,1
28.40	H.v.Schmiede-, Press-, Zieh-, Stanzteilen u.ä. .	707	3,7	67 108	19 782	86 890	-0,1	4,4
28.5	Oberfläch.veredlg., Wär- mebehandlg., Mechanik ang	1 539	10,8	67 541	15 888	83 429	2,6	10,1
28.51	Oberfläch.veredlg.u. Wärmebehandlung	705	9,1	31 379	7 888	39 267	2,7	10,3
28.52	Mechanik ang	834	12,3	36 162	8 000	44 162	2,6	10,0

1) Klassifikation der Wirtschaftszweige, Ausgabe 1993 (WZ 93).

2) Einschl. tätiger Inhaber und Mitinhaber sowie unbezahlt mithelfender Familienangehöriger.

1 Betriebe
1.1 Betriebe und Beschäftigte
1.1.1 Im Januar 2001
Deutschland

Nr. der Klassifikation 1)	Wirtschaftsgliederung	Betriebe		Beschäftigte				
		Insgesamt	Veränd. zum Vor- jahresm.	Arbeiter	Ange- stellte 2)	Insgesamt	Veränderung zum Vor-	
		Anzahl	%	Anzahl			monat	jahresmonat
							%	
28.6	H.v.Schneidw., Werkzeug., Schlössern u. Beschlägen	934	1,4	78 581	35 002	113 583	0,1	1,3
28.61	H.v.Schneidwaren u. Bestecken	50	-2,0	4 190	1 805	5 995	0,2	6,8
28.62	H.v.Werkzeugen	622	1,6	39 971	18 064	58 035	0,8	3,1
28.63	H.v.Schlössern u. Beschlägen	262	1,6	34 420	15 133	49 553	-0,8	-1,3
28.7	H.v.sonst.EBM-Waren	1 680	-0,6	93 238	35 838	129 076	-0,8	0,5
28.71	H.v.Behältern a.Eisen u. Stahl	35	-5,4	2 516	768	3 284	0,8	-3,5
28.72	H.v.Verpackungen u. Verschlüssen a.Metall ..	89	2,5	10 502	3 324	13 826	-1,0	-0,1
28.73	H.v.Drahtwaren	164	3,1	9 593	3 477	13 070	-0,1	1,8
28.74	H.v.Schrauben, Nieten, Ketten u. Federn	367	-1,1	29 068	9 908	38 976	-1,3	1,1
28.75	H.v.EBM-Waren ang	1 031	-1,1	41 559	18 361	59 920	-0,7	0,3
DK	Maschinenbau	6 910	0,7	584 572	397 155	981 727	-0,8	0,8
29	Maschinenbau	6 910	0,7	584 572	397 155	981 727	-0,8	0,8
29.1	H.v.Mesch.f.d.Erzeugung u.Nutzung v.mech.Energie	1 101	0,3	143 705	86 376	230 081	-1,4	-0,6
29.11	H.v.Verbrunn.mot.u.Turb. (oh.Strassenfahrz.u.ä.)	66	-1,5	17 461	16 684	34 145	-7,1	-10,9
29.12	H.v.Pumpen u. Kompressoren	362	-1,4	36 119	24 337	60 456	0,2	2,1
29.13	H.v.Armeturen	338	-0,6	34 504	23 338	57 842	-0,5	0,4
29.14	H.v.Lagern, Getrieben, Zahnradern, Antriebsselem.	335	3,4	55 621	22 017	77 638	-0,4	1,8
29.2	H.v.sonst.Maschinen f. unspezifische Verwendung	2 133	2,8	136 962	108 028	244 990	-0,6	1,0
29.21	H.v.Öfen u. Brennern	123	19,4	5 699	7 111	12 804	-2,0	-6,5
29.22	H.v.Hebezeugen u. Fördermitteln	812	2,5	46 666	32 636	79 302	0,8	1,1
29.23	H.v.kälte-u.lufttechn. Erzeugn.f.gewerbl.Zwecke	455	2,7	29 784	22 308	52 092	-3,7	-0,5
29.24	H.v.Maschinen f.unspezifische Verwendung ang ..	743	0,7	54 819	45 973	100 792	0,2	2,7
29.3	H.v.land-u.forstw. Maschinen	199	1,5	17 729	8 805	26 534	3,4	2,7
29.31	H.v.Ackerschleppern	20	42,9	4 329	1 864	6 193	3,4	6,7
29.32	H.v.sonst.land-u. forstw.Maschinen	179	-1,7	13 400	6 941	20 341	3,4	1,5
29.40	H.v.Werkzeugmaschinen	920	-2,0	73 162	52 253	125 415	-0,5	2,5
29.5	H.v.Mesch.f.sonst.best. Wirtschaftszweige	2 348	0,3	164 583	118 070	282 653	-1,0	1,6
29.51	H.v.Mesch.f.Metallerzeugung, Halbwerkseintr.usw.	80	-1,2	5 421	5 250	10 671	0,7	-0,5
29.52	H.v.Bergwerks-, Bau-u. Baustoffmaschinen	259	-	23 136	15 879	39 015	-3,4	-1,8
29.53	H.v.Mesch.f.Ernährungsgewerbe u.Tabakverarb.	211	-0,9	11 123	10 833	21 956	2,2	-1,9
29.54	H.v.Mesch.f.d.Textil-, Bekleidg.-u.Ledergewerbe	194	-8,5	22 427	13 841	36 268	-2,8	-4,7
29.55	H.v.Mesch.f.d.Papiergewerbe	102	4,1	7 380	6 628	14 008	-0,1	-1

1) Klassifikation der Wirtschaftszweige, Ausgabe 1993 (WZ 93).
2) Einschl. tätiger Inhaber und Mitinhaber sowie unbezahlt mithelfender Familienangehöriger.

1 Betriebe
1.1 Betriebe und Beschäftigte
1.1.1 Im Januar 2001
Deutschland

Nr. der Klassi- fikation 1)	Wirtschaftsgliederung	Betriebe		Beschäftigte				
		Insgesamt	Veränd. zum Vor- jahresm.	Arbeiter	Ange- stellte 2)	Insgesamt	Veränderung zum Vor-	
		Anzahl	%	Anzahl			monat	jahresmonat
							%	
29.56	H.v.Masch.f.best.Wirt- schaftszweige ang	1 502	1,7	95 096	65 639	160 735	-0,6	4,9
29.60	H.v.Waffen u.Munition	37	-	5 211	3 920	9 131	-1,2	-7,9
29.7	H.v.Haushaltsgeräten ang .	172	-1,2	43 220	19 703	62 923	-0,8	-0,9
29.71	H.v.elektrischen Haushaltsgeräten	130	-1,5	38 569	16 876	55 445	-0,5	-0,4
29.72	H.v.nichtelektrischen Heiz-,Koch-u.ä.Gerät.ang	42	-	4 651	2 827	7 478	-2,8	-4,5
0L	H.v.Büromasch.,Dv-Gerät. u.-eintr.;Elektrotech.usw	5 646	1,4	474 437	419 552	893 989	0,7	4,3
30.0	H.v.Büromasch.,Dv-Gerät. u.-eintr.	213	1,9	15 095	21 063	36 158	0,3	4,8
30.01	H.v.Büromaschinen	50	-	4 700	4 834	9 534	-0,5	0,8
30.02	H.v.Dv-Gerät.u.-eintr.	163	2,5	10 395	16 229	26 624	0,6	6,3
31	H.v.Geräten d.Elekttriz. erzg.,-verteilung u.ä. .	2 487	0,9	258 492	184 060	442 552	0,5	3,1
31.10	H.v.Elektromotoren,Gene- ratoren,Transformatoren	504	1,0	53 318	27 879	81 197	0,1	5,3
31.20	H.v.Elekttriz.vertlg.-u. -schalteinrichtungen ...	1 050	-0,5	103 550	102 081	205 631	0,2	2,6
31.30	H.v.isol.Elektrokabeln, -leitungen u.-drähten ..	150	7,9	15 758	6 404	22 162	2,8	3,1
31.40	H.v.Akkumulatoren u. Batterien	23	-8,0	5 224	2 549	7 773	1,1	1,5
31.50	H.v.elektrischen Lampen u.Leuchten	284	-1,4	24 070	12 364	36 434	0,2	1,4
31.6	H.v.elekttr.Ausrüstg.ang ..	476	3,5	56 572	32 783	89 355	1,2	2,9
31.61	H.v.elekttr.Ausrüstg.f. Motoren u.Fahrzeuge ang	141	-3,4	35 438	14 536	49 974	-2,8	-1,5
31.62	H.v.sonst.elekttr. Ausrüstg.ang	335	6,7	21 134	18 247	39 381	6,7	9,1
32	Rundfunk-,Fernseh-u. Nachrichtentechnik	725	5,1	86 496	97 499	183 995	1,8	7,2
32.10	H.v.elektronischen Bauelementen	318	7,4	40 730	33 598	74 328	5,5	17,0
32.20	H.v.nachrichtentechni- schen Geräten u.Eintr. ..	257	9,8	28 863	50 475	79 338	-1,4	1,9
32.30	H.v.Rundfunk-,Fernseh-, phono-,videotechn.Gerät.	150	-6,3	16 903	13 426	30 329	1,6	0,0
33	Medizin- Mess-,Steuer- u.Re ngstechnik,Optik	2 220	0,8	114 354	116 930	231 284	0,3	4,3
33.10	H.v. u.ortho- richtungen	1 065	0,4	47 525	33 529	81 054	0,5	4,3
33.20	Vorr.	827	2,0	45 024	60 750	105 774	0,5	5,3
		113	4,6	3 452	5 735	9 187	4,7	5,1
		164	-0,6	15 233	15 297	30 530	-0,3	3,8
		51	-10,5	3 120	1 619	4 739	-10,9	-12,7
		5	1,8	654 441	270 484	924 925	0,6	2,5
			2,0	564 468	213 430	777 898	0,7	2,9

1 Betriebe
1.1 Betriebe und Beschäftigte
1.1.1 Im Januar 2001

Deutschland

Nr.der Klas- sifika- tion 1)	Wirtschaftsgliederung	Betriebe		Beschäftigte				
		Insgesamt	Veränd. zum Vor- jahres.	Arbeiter	Ange- stellte 2)	Insgesamt	Veränderung zum Vor-	
		Anzahl	%	Anzahl			monet	jahresmonet
							%	
34.10	H.v.Kraftwagen u. Kraftwagenmotoren	104	3,0	320 180	126 701	446 881	1,3	3,1
34.20	H.v.Karosserien, Aufbauten u.Anhängern ..	358	-2,5	27 597	9 907	37 504	0,3	-0,6
34.30	H.v.Teilen u.ä.f.Kraft- wagen u.deren Motoren ..	730	4,1	216 691	78 822	293 513	-0,1	3,1
35	Sonst.Fahrzeugbau	426	1,2	89 973	57 054	147 027	0,0	0,2
35.1	Schiffbau	106	-4,5	18 873	7 005	25 878	-0,2	1,9
35.11	Schiffbau (oh.Boots-u. Yachtbau)	83	-5,7	17 221	6 206	23 427	-0,3	0,7
35.12	Boots- u.Yachtbau	23	-	1 652	799	2 451	1,4	15,1
35.20	Schienenfahrzeugbau	134	-5,0	29 205	11 685	40 890	-2,8	-9,3
35.30	Luft-u.Raumfahrzeugbau ...	103	9,6	32 368	35 487	67 855	0,5	5,0
35.4	H.v.Kraftträdern,Fahrrä- dern u.Behindertenfahrz.	70	11,1	7 558	2 338	9 896	8,8	8,9
35.41	H.v.Kraftträdern	13	30,0	2 626	559	3 185	16,4	24,6
35.42	H.v.Fahrrädern	41	10,8	3 840	980	4 820	7,2	3,3
35.43	H.v.Behinderten- fahrzeugen	16	-	1 092	799	1 891	1,3	1,6
35.50	Fahrzeugbau ang	13	8,3	1 969	539	2 508	0,3	1,9
DN	H.v.Möbeln,Schmuck,Mu- sikinstr.usw,Recycling .	2 254	-1,4	161 664	68 693	228 357	-0,4	-0,8
36	H.v.Möbeln,Schmuck, Musikinstr.,Sportger.usw	2 050	-2,3	155 154	64 506	219 659	-0,7	-1,1
36.1	H.v.Möbeln	1 405	-1,7	116 256	44 162	160 418	-0,4	-0,8
36.11	H.v.Sitzmöbeln	318	-3,3	33 737	12 782	46 499	-0,6	-0,8
36.12	H.v.Büro-u.Ladenmöbeln ...	281	-2,4	15 838	7 271	23 109	-0,3	0,7
36.13	H.v.Küchenmöbeln	132	-5,0	14 609	7 693	22 302	-0,8	-1,6
36.14	H.v.sonst.Möbeln	615	0,7	47 963	15 353	63 316	-0,4	-1,2
36.15	H.v.Matratzen	59	-4,8	4 109	1 083	5 182	1,5	-0,4
36.2	H.v.Schmuck u.ä. Erzeugnissen	110	-2,7	4 503	2 678	7 181	-	-1,2
36.21	Prägen v.Münzen u. Medaillen	5	66,7	316	80	376	7,4	112,4
36.22	H.v.Schmuck,Gold-u. Silberschmiedewaren	105	-4,6	4 187	2 618	6 805	-0,4	-4,0
36.30	H.v.Musikinstrumenten	70	-4,1	3 738	1 123	4 861	0,0	1,7
36.40	H.v.Sportgeräten	55	3,8	3 506	1 381	4 867	0,4	6,9
36.50	H.v.Spielwaren	108	-8,5	8 420	4 357	12 777	-2,0	-4,8
36.6	H.v.sonst.Erzeugnissen ...	302	-3,5	18 731	10 824	29 555	-2,1	-2,5
36.61	H.v.Phanasieschmuck	18	-10,0	573	319	892	-14,7	-18,6
36.62	H.v.Besen u.Bürsten	71	2,9	4 217	1 384	5 601	0,0	3,4
36.63	H.v.Erzeugnissen ang	213	-4,9	13 941	9 121	23 062	-2,1	-3,0
37	Recycling	204	9,1	6 510	2 198	8 698	7,6	14,1
37.10	Recycling v.Schrott	78	2,6	2 577	1 082	3 659	-0,1	9,4
37.20	Recycling v.nichtmetall. Altmet.u.Reststoffen ...	126	13,5	3 933	1 106	5 039	14,0	17,7

1) Klassifikation der Wirtschaftszweige, Ausgabe 1993 (WZ 93).
2) Einschl. tätiger Inhaber und Mitinhaber sowie
unbezahlt mithelfender Familienangehöriger.

1 Betriebe
1.2 Geleistete Arbeiterstunden sowie Bruttolohn- und -gehaltssumme
1.2.1 Im Januar 2001
Deutschland

Land Hauptgruppen	Geleistete Arbeiterstunden			Bruttolohn- und -gehaltssumme				
	Insgesamt	Veränd. zum Vor-		Lohnsumme	Gehaltssumme	Insgesamt	Veränd. zum Vor-	
		monet	jahres- monet				monet	jahres- monet
	1000 Stunden	%		1 000 DM			%	
Baden-Württemberg	98 297	10,3	9,8	3 549 052	3 731 428	7 280 480	-3,7	7,8
Bayern	93 314	7,6	7,0	3 286 033	4 233 013	7 519 046	5,3	14,7
Berlin	8 109	12,6	3,9	283 332	426 615	709 947	-3,0	12,3
Brandenburg	8 865	16,4	3,1	213 886	156 719	370 605	-4,7	3,4
Bremen	5 798	14,0	7,1	200 797	194 116	394 913	-2,9	6,1
Hamburg	5 757	5,0	-0,2	237 126	470 347	707 473	2,4	7,3
Hessen	35 336	15,8	2,7	1 247 285	1 406 605	2 653 890	-3,6	3,9
Mecklenburg-Vorpommern	4 807	13,5	3,9	106 999	71 860	178 859	-5,1	7,2
Niedersachsen	49 917	14,2	1,8	1 737 931	1 273 760	3 011 691	-5,2	6,6
Nordrhein-Westfalen	126 104	13,5	1,6	4 313 672	3 978 927	8 292 599	-3,4	2,0
Rheinland-Pfalz	26 088	12,9	3,0	867 655	796 241	1 663 896	-1,3	4,5
Saarland	10 552	20,5	3,2	381 729	176 637	558 366	-5,7	6,4
Sachsen	22 887	21,1	8,4	521 562	347 011	868 573	-1,2	11,6
Sachsen-Anhalt	10 690	14,1	8,1	249 783	149 048	398 831	-3,6	5,4
Schleswig-Holstein	11 402	8,0	-0,2	371 447	387 958	759 405	-2,5	3,5
Thüringen	14 148	17,0	10,2	309 003	187 652	496 655	-3,4	13,6
Deutschland	532 072	12,4	4,9	17 877 292	17 987 937	35 865 229	-1,7	7,2
Früheres Bundesgebiet	469 279	11,7	4,6	16 435 433	17 012 028	33 447 461	-1,6	7,1
Neue Länder und Berlin-Ost	62 793	17,4	7,4	1 441 859	975 909	2 417 768	-2,8	9,1
Vorleistungsgüterproduzenten								
Deutschland	256 900	14,0	5,6	8 550 048	7 363 224	15 913 273	-0,3	8,5
Früheres Bundesgebiet	227 404	13,4	5,2	7 862 723	6 950 527	14 813 250	-0,1	8,3
Neue Länder und Berlin-Ost	29 496	18,9	8,8	687 326	412 697	1 100 023	-2,2	11,6
Investitionsgüterproduzenten								
Deutschland	173 072	11,5	5,5	6 516 755	7 033 534	13 550 289	-1,8	8,5
Früheres Bundesgebiet	154 251	10,6	5,3	6 036 694	6 700 766	12 737 460	-1,7	8,5
Neue Länder und Berlin-Ost	18 821	19,7	7,3	480 061	332 768	812 829	-3,1	7,8
Gebrauchsgüterproduzenten								
Deutschland	25 414	18,0	4,8	798 158	622 941	1 421 099	-5,0	3,2
Früheres Bundesgebiet	22 613	17,0	3,7	740 751	586 514	1 327 265	-5,3	2,4
Neue Länder und Berlin-Ost	2 801	26,9	15,0	57 407	36 427	93 834	-1,1	15,8
Verbrauchsgüterproduzenten								
Deutschland	76 686	7,4	1,5	2 012 330	2 968 238	4 980 568	-4,8	1,4
Früheres Bundesgebiet	65 011	7,1	1,2	1 795 265	2 774 221	4 569 486	-4,8	1,2
Neue Länder und Berlin-Ost	11 675	8,8	2,9	217 065	194 017	411 082	-4,0	3,8

1 Betriebe
1.2 Geleistete Arbeiterstunden sowie Bruttolohn- und -gehaltssumme
1.2.1 Im Januar 2001
Deutschland

Nr. der Klas- sifikation 1)	Wirtschaftsgliederung	Geleistete Arbeiterstunden			Bruttolohn- und -gehaltssumme				
		Insgesamt	Veränd. zum Vor-		Lohnsumme	Gehaltssumme	Insgesamt	Veränd. zum Vor-	
			monet	jahres- monet				monet	jahres- monet
		1000 Stunden	%		1 000 DM			%	
C	Bergbau u.Gew.v.Steinen u.Erden	9 470	19,2	-8,8	361 952	235 545	597 497	-11,5	-6,0
CA	Kohlenbergbau,Torfgew., Gew.v.Erdöl u.Erdgas usw	6 881	29,9	-11,6	278 980	187 572	466 552	-11,8	-6,6
10	Kohlenbergbau,Torfgewinnung	6 650	30,6	-11,9	268 726	154 945	423 671	-12,7	-8,7
10.10	Steinkohlenbergbau u. -brikettherstellung	4 689	32,7	-14,9	198 809	105 977	304 786	-18,1	-8,2
10.20	Braunkohlenbergbau u. -brikettherstellung	1 774	27,9	-4,8	65 284	45 648	111 932	6,0	-10,7
10.30	Torfgewinnung u. -veredlung	187	8,7	8,1	4 633	2 320	6 953	-6,1	7,7
11	Gew.v.Erdöl u.Erdgas Erbrg.verb.Dienstleistg.	231	12,1	-2,1	10 254	32 627	42 881	-1,7	-7,8
11.10	Gew.v.Erdöl u.Erdgas
11.20	Erbrg.v.Dienstleistg.bei d.Gew.v.Erdöl u.Erdgas
12.00	Bergbau a.Uran-u. Thoriumerze	-	X	X	-	-	-	X	X
CB	Erzbergbau,Gew.v.Steinen u.Erden,sonst.Bergbau ..	2 589	-2,1	-0,3	82 972	47 973	130 945	-10,4	4,3
13	Erzbergbau	-	X	X	-	-	-	X	X
13.10	Eisenerzbergbau	-	X	X	-	-	-	X	X
13.20	NE-Metallerzbergbau (oh.Uran-u.Thoriumerze)	-	X	X	-	-	-	X	X
14	Gew.v.Steinen u.Erden, sonst.Bergbau	2 589	-2,1	-0,3	82 972	47 973	130 945	-10,4	4,3
14.1	Gew.v.Natursteinen	165	14,6	8,6	5 241	2 474	7 715	1,3	6,7
14.11	Gew.v.Naturwerksteinen u.Natursteinen ang
14.12	Gew.v.Kalk,Dolom.-,Gips- u.Anhydritstein,Kreide .	141	29,4	11,9	4 414	1 972	6 386	5,6	6,8
14.13	Gew.v.Schiefer
14.2	Gew.v.Kies,Sand,Ton u.Kaolin	2 126	-5,3	-0,8	67 773	38 594	106 367	-9,7	5,4
14.21	Gew.v.Kies u.Sand	1 898	-7,4	-1,1	60 662	34 623	95 285	-10,3	5,5
14.22	Gew.v.Ton u.Kaolin	228	16,9	2,2	7 111	3 971	11 082	-3,6	4,5
14.30	Bergbau a.chemische u.Düngemittelminerale ..	51	59,4	34,2	1 576	927	2 503	26,0	24,2
14.40	Gew.v.Salz	210	18,0	-0,5	7 438	4 855	12 293	-21,1	-4,5
14.50	Gew.v.Steinen u.Erden ang,sonst.Bergbau	37	-19,6	-31,5	944	1 123	2 067	-34,5	-14,3
D	Verarbeitendes Gewerbe ...	522 602	12,2	5,2	17 515 340	17 752 392	35 267 732	-1,5	7,5
DA	Ernährungsgewerbe u. Tabakverarbeitung	49 111	4,1	2,2	1 224 033	990 605	2 214 638	-4,7	3,0
15	Ernährungsgewerbe	48 225	3,9	2,2	1 192 268	942 611	2 134 879	-4,3	3,3
15.1	Schlachten u.Fleisch- verarbeitung	10 891	2,3	-1,0	241 565	122 451	364 016	-4,4	-0,8
15.11	Schlachten(oh.Schlachten v.Geflügel)	1 785	3,3	-10,3	43 424	19 872	63 296	-4,6	-7,1
15.12	Schlachten v.Geflügel	1 039	5,9	12,9	21 487	6 200	27 687	-0,6	12,9
15.13	Fleischverarbeitung	8 067	1,6	-0,3	176 654	96 379	273 033	-4,7	-0,5

1) Klassifikation der Wirtschaftszweige, Ausgabe 1993 (WZ 93).

1 Betriebe
1.2 Geleistete Arbeiterstunden sowie Bruttolohn- und -gehaltssumme
1.2.1 Im Januar 2001

Deutschland

Nr. der Klas- sifi- ka- tion 1)	Wirtschaftsgliederung	Geleistete Arbeiterstunden			Bruttolohn- und -gehaltssumme					
		Insgesamt	Veränd. zum Vor-		Lohnsumme	Gehaltssumme	Insgesamt	Veränd. zum Vor-		
			monat	jahres- monat				monat	jahres- monat	
		1000 Stunden	%		1 000 DM				%	
15.20	Fischverarbeitung	1 191	-1,5	13,1	25 488	13 947	39 435	-5,1	12,6	
15.3	Obst-u.Gemüsever- arbeitung	2 884	5,6	5,9	69 296	43 445	112 741	-5,7	4,0	
15.31	Verarb.v.Kartoffeln	707	7,0	5,5	16 393	7 126	23 519	-3,0	3,8	
15.32	M.v.Frucht-u.Gemüse- säften	713	9,5	10,9	18 589	13 787	32 376	0,0	9,6	
15.33	Verarb.v.Obst u. Gemüse ang	1 464	3,2	3,8	34 314	22 532	56 846	-9,6	1,1	
15.4	M.v.pflanzlichen u. tierischen Ölen u.Fetten	421	12,0	6,9	14 524	16 573	31 097	-1,3	3,8	
15.41	M.v.rohen Ölen u.Fetten ..	111	29,1	15,6	3 965	2 941	6 906	4,4	12,4	
15.42	M.v.raffinierten Ölen u. Fetten	84	5,0	-	3 039	2 995	6 034	-4,3	1,5	
15.43	M.v.Margarine u.ä. Nahrungsfetten	226	7,6	5,6	7 520	10 637	18 157	-2,3	1,5	
15.5	Milchverarbeitung	3 716	7,7	-3,2	110 385	75 788	186 173	-6,2	-1,0	
15.51	Milchverarbeitung (oh.M.v.Speiseeis)	3 424	5,3	-2,9	100 377	67 640	168 017	-6,2	-2,1	
15.52	M.v.Speiseeis	292	46,0	-5,8	10 008	8 148	18 156	-5,9	10,8	
15.6	Mehl-u.Schäl- mühlen,M.v. Stärke u.Stärkeerzeugn.	1 045	8,2	3,0	29 106	23 426	52 532	-2,5	3,5	
15.61	Mehl-u.Schäl- mühlen	807	10,0	5,6	20 914	15 895	36 809	-3,1	6,0	
15.62	M.v.Stärke u.Stärke- erzeugnissen	238	2,6	-5,2	8 192	7 531	15 723	-1,2	-2,0	
15.7	M.v.Futtermitteln	969	6,5	3,8	25 732	44 954	70 686	0,6	5,9	
15.71	M.v.Futtermitteln f. Nutztiere	692	5,7	3,6	17 434	17 232	34 666	-1,9	6,8	
15.72	M.v.Futtermitteln f. sonst.Tiere	277	8,6	4,1	8 298	27 722	36 020	3,2	5,1	
15.8	Sonst.Ernährungsgewerbe (oh.Getränkeherstellung)	21 240	3,4	3,9	496 968	401 079	898 047	-2,7	4,7	
15.81	M.v.Backwaren (oh.Dauer- backwaren)	12 291	1,0	1,7	260 306	177 894	438 200	-0,7	4,0	
15.82	M.v.Dauerbackwaren	1 922	-	1,2	44 603	20 973	65 576	-13,3	4,6	
15.83	Zuckerindustrie	476	-36,8	-3,5	21 124	15 453	36 577	-20,6	3,3	
15.84	M.v.Süßwaren(oh.Dauer- backwaren)	3 314	15,1	11,5	79 754	51 984	131 738	-3,0	3,9	
15.85	M.v.Teigwaren	258	10,7	1,6	6 091	4 906	10 997	-3,7	1,4	
15.86	Verarb.v.Kaffee u.Tee, M.v.Kaffee-Ersatz	603	10,9	7,7	19 704	14 346	34 050	-0,5	-0,3	
15.87	M.v.Würzen u.Soßen	1 021	17,6	10,9	28 725	54 897	83 622	10,0	9,8	
15.88	M.v.homogenisierten u. diätetischen Nahrungsm.	311	8,7	11,9	8 661	10 177	18 838	2,6	14,0	
15.89	M.v.sonst.Nahrungsmit- teln (oh.Getränke)	1 044	17,4	7,2	28 000	50 449	78 449	-6,7	5,7	
15.9	Getränkeherstellung	5 868	5,5	1,2	179 204	200 948	380 152	-7,7	4,8	
15.91	M.v.Spirituosen	275	5,8	-1,1	6 486	14 537	21 023	-2,4	1,2	
15.92	Alkoholbrennerei	17	-	-19,1	460	457	917	-6,0	-15,9	
15.93	M.v.Wein a.frischen Trauben	159	0,6	5,3	3 932	6 991	10 923	1,8	12,1	
15.94	M.v.Apfelwein u.sonst. Fruchtweinen	

1) Klassifikation der Wirtschaftszweige, Ausgabe 1993 (WZ 93).

1 Betriebe
1.2 Geleistete Arbeiterstunden sowie Bruttolohn- und -gehaltssumme
1.2.1 im Januar 2001

Deutschland

Nr. der Klas- sifika- tion 1)	Wirtschaftsgliederung	Geleistete Arbeiterstunden			Bruttolohn- und -gehaltssumme				
		Insgesamt	Veränd. zum Vor-		Lohnsumme	Gehaltssumme	Insgesamt	Veränd. zum Vor-	
			monet	jahres- monet				monet	jahres- monet
		1000 Stunden	%		1 000 DM			%	
15.95	H.v.Wermutwein u.sonst. aromatisierten Weinen
15.96	H.v.Bier	2 877	4,5	-0,7	96 128	110 856	206 984	-9,5	3,1
15.97	H.v.Malz	78	9,9	5,4	2 392	2 366	4 758	-0,1	-1,4
15.98	Mineralbrunnen,H.v. Erfrischungsgetränken ..	2 401	6,9	3,4	68 252	64 658	132 910	-6,8	8,1
16.00	Tabakverarbeitung	886	13,2	2,1	31 765	47 994	79 759	-13,1	-3,8
08	Textil-u.Bekleidungs- gewerbe	16 341	19,7	2,6	389 357	369 944	749 301	-1,4	3,6
17	Textilgewerbe	11 743	21,3	6,8	287 117	210 783	497 900	-1,6	6,6
17.1	Spinnstoffaufbereitung u.Spinnerei	1 582	29,3	9,6	38 272	22 273	60 545	-2,7	6,9
17.11	Baumwollaufbereitung u. -spinnerei	994	30,1	10,3	24 228	11 405	35 633	2,5	11,7
17.12	Wollaufbereitung u. Streichgarnspinnerei
17.13	Wollaufbereitung u. Kammgarnspinnerei	277	42,8	9,5	6 286	3 685	9 951	-3,7	2,4
17.14	Flachsaufbereitung u. -spinnerei
17.15	Zwirnen u.Texturieren v. Filamentgarnen usw.	68	38,8	11,5	1 504	1 119	2 623	2,5	13,3
17.16	Nähgarnfertigung	131	-0,8	-5,8	3 608	5 398	9 007	-21,1	-8,1
17.17	Sonet.Spinnstoffaufbe- reitung u.Spinnerei
17.2	Weberei	2 201	21,1	8,2	57 534	43 860	101 394	-0,1	9,7
17.21	Baumwollweberei	1 385	25,7	10,2	34 642	25 020	59 662	-0,2	10,7
17.22	Streichgarnweberei	19	-5,0	-38,7	441	228	669	-17,7	-21,9
17.23	Kammgarnweberei	296	14,7	7,3	8 281	5 731	14 012	3,9	9,2
17.24	Seiden-u.Filamentgarn- weberei	421	12,9	7,1	11 191	10 298	21 489	1,9	10,5
17.25	Sonet.Weberei	100	23,5	5,3	2 979	2 583	5 562	-12,6	3,6
17.30	Textilveredlung	1 455	17,8	8,7	36 327	24 358	60 685	-7,4	3,4
17.40	H.v.konfektion.Textil- waren (oh.Bekleidung) ..	1 731	13,0	-1,3	38 185	30 859	69 024	2,3	2,6
17.5	Sonet.Textilgewerbe (oh.H.v.Maschenware) ...	3 183	25,2	9,8	82 779	62 986	145 765	-2,1	7,8
17.51	H.v.Teppichen	767	22,3	0,4	21 634	16 648	38 282	-8,6	3,6
17.52	H.v.Seilerwaren	85	-	-	2 041	1 020	3 061	-5,9	3,9
17.53	H.v.Vliesstoff,Erzeugn. daraus (oh.Bekleidung) .	652	24,2	9,4	19 376	13 456	32 832	1,6	6,4
17.54	Textilgewerbe ang	1 679	28,7	15,4	39 728	31 862	71 590	0,8	11,1
17.60	H.v.gewirktem u. gestricktem Stoff	474	13,4	2,8	10 859	7 668	18 527	1,1	5,1
17.7	H.v.gewirkten u.ge- strickten Fertigerzeugn.	1 117	22,2	4,8	23 181	18 779	41 960	0,4	5,7
17.71	H.v.Strumpfwaren	574	22,7	8,3	12 657	11 274	23 931	2,3	12,4
17.72	H.v.Pullovern,Strick- jacken u.ä.	543	21,8	1,3	10 524	7 505	18 029	-2,0	-2,2

1) Klassifikation der Wirtschaftszweige, Ausgabe 1993 (WZ 93).

1 Betriebe
1.2 Geleistete Arbeiterstunden sowie Bruttolohn- und -gehaltssumme
1.2.1 Im Januar 2001
Deutschland

Nr. der Klas- sifikation 1)	Wirtschaftsgliederung	Geleistete Arbeiterstunden			Bruttolohn- und -gehaltssumme				
		Insgesamt	Veränd. zum Vor-		Lohnsumme	Gehaltssumme	Insgesamt	Veränd. zum Vor-	
			monat	jahres- monat				monat	jahres- monat
		1000 Stunden	%		1 000 DM			%	
18	Bekleidungsgewerbe	4 598	15,9	-6,8	102 240	149 161	251 401	-1,2	-1,6
18.10	H.v.Lederbekleidung	40	37,9	21,2	705	596	1 301	46,7	48,0
18.2	H.v.Bekleidung (oh. Lederbekleidung)	4 533	15,8	-7,1	100 987	147 914	248 901	-1,4	-1,8
18.21	H.v.Arbeits-u.Berufs- bekleidung	198	13,1	0,5	3 765	4 431	8 196	-10,4	0,0
18.22	H.v.Oberbekleidg.(oh.Ar- beits-u.Berufsbekleidg.)	2 645	15,9	-6,0	57 645	103 594	161 239	0,9	0,3
18.23	H.v.Wäsche	1 271	15,4	-11,2	30 117	30 567	60 684	-3,2	-7,4
18.24	H.v.sonst.Bekleidg.u. Bekleidungszubehör	419	17,4	-4,1	9 460	9 322	18 782	-9,3	-0,9
18.30	Zurichtung u.Färben v. Fellen,H.v.Pelzwaren ...	25	19,1	8,7	548	651	1 199	-2,1	5,3
DC	Ledergewerbe	2 269	21,0	1,3	52 080	49 921	102 001	-3,4	4,2
19	Ledergewerbe	2 269	21,0	1,3	52 080	49 921	102 001	-3,4	4,2
19.10	Ledererzeugung	335	23,2	8,8	9 286	3 908	13 194	-0,5	8,6
19.20	Lederverarb.(oh.H.v.Le- derbekleidung u.Schuhen)	443	9,9	-1,8	9 458	9 558	19 016	-2,4	4,5
19.30	H.v.Schuhen	1 491	24,2	0,6	33 336	36 455	69 791	-4,2	3,3
00	Holzgewerbe (oh.H.v. Möbeln)	11 067	7,7	-1,9	322 133	157 021	479 154	-6,4	-0,8
20	Holzgewerbe (oh.H.v. Möbeln)	11 067	7,7	-1,9	322 133	157 021	479 154	-6,4	-0,8
20.10	Säge-,Möbel-u.Holz- imprägnierwerke	2 402	8,3	1,1	64 725	26 671	91 396	-4,2	5,3
20.20	Furnier-, Sperrh.-, Holz- faserpl.-u.-spanpl.Werke	2 058	13,0	-1,1	65 480	31 487	96 967	-6,7	-1,7
20.30	H.v.Konstr.-,Fertigb.t., Ausbauelement.u.s.s.Holz	4 732	2,6	-7,2	144 206	79 290	223 496	-9,0	-4,2
20.40	H.v.Verpackungsmitteln u.Lagerbehältern s.Holz	592	14,5	5,9	15 266	5 595	20 861	-2,3	3,6
20.5	H.v.Holzwaren ang,Kork-, Flecht-u.Korbwaren	1 283	15,8	9,8	32 456	13 978	46 434	-0,6	4,7
20.51	H.v.Holzwaren ang, Veredlg.v.Holzwaren	1 266	15,9	10,1	32 056	13 409	45 465	-0,7	4,5
20.52	H.v.Kork-,Flecht-u. Korbwaren	17	6,3	-10,5	400	569	969	2,3	12,8
DE	Papier-,Verlags-u. Druckgewerbe	28 954	9,8	2,9	1 017 243	1 304 369	2 321 612	-6,6	5,1
21	Papiergewerbe	13 909	13,5	2,9	456 622	293 709	750 331	-2,6	3,9
21.1	H.v.Holzstoff,Zellstoff, Papier,Karton u.Pappe ..	4 694	6,1	0,2	166 534	101 640	268 174	-7,3	0,7
21.11	H.v.Holzstoff u. Zellstoff	149	14,6	-3,9	4 983	2 841	7 824	11,3	19,7
21.12	H.v.Papier,Karton u. Pappe	4 545	5,8	0,3	161 551	98 799	260 350	-7,7	0,2
21.2	Papier-,Karton-u.Pappe- verarbeitung	9 215	17,8	4,3	290 088	192 069	482 157	0,2	5,8
21.21	H.v.Wellpapier u.-pappe, Verpackungsmitteln	5 135	19,8	5,4	158 176	89 752	247 928	-1,4	5,7
21.22	H.v.Haushalts-u.Hygiene- art.s.Zellstoff u.Papier	1 671	15,0	2,6	58 957	41 371	100 328	7,9	9,0
21.23	H.v.Schreibwaren,Büro- bedarf s.Papier u.Pappe	961	12,3	-0,6	26 534	23 689	50 223	-3,3	-0,9

1) Klassifikation der Wirtschaftszweige, Ausgabe 1993 (WZ 93).

1 Betriebe
1.2 Geleistete Arbeiterstunden sowie Bruttolohn- und -gehaltssumme
1.2.1 Im Januar 2001
Deutschland

Nr. der Klas- sifikation 1)	Wirtschaftsgliederung	Geleistete Arbeiterstunden			Bruttolohn- und -gehaltssumme				
		Insgesamt	Veränd. zum Vor-		Lohnsumme	Gehaltssumme	Insgesamt	Veränd. zum Vor-	
			monat	jahres-				monat	jahres-
		1000 Stunden	%	monat	1 000 DM			%	monat
21.24	H.v.Tapeten	260	9,2	-	8 088	5 101	13 189	0,1	7,3
21.25	H.v.sonst.Waren aus Papier, Karton u. Pappe ..	1 188	19,9	7,3	38 333	32 156	70 489	-1,9	6,6
22	Verlags-, Druckgewerbe, Vervielfältigung	15 045	6,6	3,0	560 621	1 010 680	1 571 281	-8,4	5,7
22.1	Verlagsgewerbe	2 233	2,1	-3,7	97 342	710 732	808 074	-3,3	5,1
22.11	Buchverlag u. Musikverlag ..	262	7,4	6,5	8 043	138 402	146 445	-6,0	4,6
22.12	Zeitungsverlag	1 638	2,0	-3,4	79 475	357 942	437 417	-6,2	4,5
22.13	Zeitschriftenverlag	165	2,5	-8,8	5 556	206 731	211 287	6,4	7,7
22.14	Verlag v. bespielten Tonträgern	28	-28,2	-41,7	554	3 301	3 855	-18,0	-16,6
22.15	Sonst. Verlagsgewerbe	140	1,5	-4,1	3 714	5 356	9 070	-9,9	-1,9
22.2	Druckgewerbe	12 286	7,6	4,0	448 441	283 134	731 575	-13,4	5,8
22.21	Zeitungsdruckerei	934	9,2	4,5	46 771	16 156	62 927	-5,8	5,9
22.22	Druckerei (oh. Zeitungs- druckerei)	9 598	7,3	3,7	347 189	209 840	557 029	-15,8	3,8
22.23	Druckweiterverarbeitung ..	1 157	10,3	7,1	35 093	15 973	51 066	-1,7	23,8
22.24	Satzherstellung u. Reproduktion	455	4,1	3,2	16 141	33 606	49 746	-6,4	13,0
22.25	Sonst. Druckgewerbe	142	6,8	-1,4	3 247	7 560	10 807	-4,1	10,5
22.3	Vervielf. v. bsp. Ton-, Bild- u. Datenträgern	526	4,2	11,2	14 838	16 794	31 632	-7,8	15,8
22.31	Vervielfältigung v. bespielten Tonträgern ..	371	8,5	13,1	10 284	9 965	20 249	-9,3	16,0
22.32	Vervielfältigung v. bespielten Bildträgern ..	53	-7,0	-5,4	1 569	1 561	3 130	2,9	-0,2
22.33	Vervielfältigung v. bespielten Datenträgern	102	-3,8	14,6	2 986	5 268	8 253	-7,8	22,6
DF	Kokerei, Mineralölverar- beitung, H.v. Brutstoffen	1 309	5,7	-5,4	54 449	112 011	166 460	2,7	2,0
23	Kokerei, Mineralölverar- beitung, H.v. Brutstoffen	1 309	5,7	-5,4	54 449	112 011	166 460	2,7	2,0
23.10	Kokerei	84	X	-34,4	3 461	1 173	4 634	-26,0	-37,1
23.20	Mineralölverarbeitung	1 182	6,2	-2,6	49 189	101 829	151 018	0,8	0,9
23.30	H.u. Verarb. v. Spalt- u. Brutstoffen	43	4,9	-	1 799	9 009	10 808	76,9	75,9
08	Chemische Industrie	29 394	12,1	2,3	1 027 197	2 060 355	3 077 552	-3,0	-1,6
24	Chemische Industrie	29 394	12,1	2,3	1 027 197	2 060 355	3 077 552	-3,0	-1,6
24.1	H.v. chemischen Grund- stoffen	12 468	12,5	0,8	487 087	721 095	1 208 182	-1,0	-4,5
24.11	H.v. Industriegasen	192	-1,0	-7,7	6 308	19 074	25 382	-10,3	-2,2
24.12	H.v. Farbstoffen u. Pigmenten	768	11,0	-	29 875	35 242	65 217	-6,5	2,7
24.13	H.v. sonst. anorganischen Grundstoffen u. Chemik. ..	1 333	11,2	2,7	54 218	70 574	124 792	9,3	-19,2
24.14	H.v. sonst. organischen Grundstoffen u. Chemik. ..	2 628	7,0	-0,8	112 927	162 671	275 598	3,0	2,1
24.15	H.v. Düngemitteln u. Stickstoffverbindungen ..	1 010	29,7	7,3	32 475	22 489	54 964	-27,8	7,6
24.16	H.v. Kunststoff in Pri- märformen	6 470	13,4	0,6	248 874	408 393	657 267	-0,2	-5,5

1) Klassifikation der Wirtschaftszweige, Ausgabe 1993 (WZ 93).

1 Betriebe
1.2 Geleistete Arbeiterstunden sowie Bruttolohn- und -gehaltssumme
1.2.1 Im Januar 2001
Deutschland

Nr.der Klas- sifi- kation 1)	Wirtschaftsgliederung	Geleistete Arbeiterstunden			Bruttolohn- und -gehaltssumme				
		Insgesamt	Veränd. zum Vor-		Lohnsumme	Gehaltssumme	Insgesamt	Veränd. zum Vor-	
			monat	jahres- monat				monat	jahres- monat
		1000 Stunden	%		1 000 DM			%	
24.17	H.v.synthetischem Kaut- schuk in Primärformen ..	69	9,5	6,2	2 310	2 652	4 962	-9,2	3,0
24.20	H.v.Schädlingsbekämp- fungs-u.Pflanzenschutz.	203	18,0	3,1	6 202	21 215	27 417	0,3	-1,4
24.30	H.v.Anstrichmitteln, Druckfarben u.Kitten ...	2 728	12,5	5,2	83 571	166 772	250 343	-3,3	3,3
24.4	H.v.pharmazeut.Erzeugn. ..	5 538	14,4	2,9	187 607	722 218	909 825	-2,7	-1,7
24.41	H.v.pharmazeut. Grundstoffen	239	-3,6	-10,8	9 223	10 187	19 410	-34,9	-35,0
24.42	H.v.pharmazeut.Speziali- täten u.sonst.Erzeugn. .	5 299	15,4	3,6	178 384	712 031	890 415	-1,7	-0,6
24.5	H.v.Seifen,Wasch-,Reini- gungs-u.Körperpflegem. .	2 947	3,7	-0,4	83 539	146 268	229 807	-26,6	-17,6
24.51	H.v.Seifen,Wasch-,Reini- gungs-u.Poliermitteln ..	1 293	-8,0	-11,9	40 769	61 355	102 124	-34,6	-31,7
24.52	H.v.Duft-u.Körper- pflegemitteln	1 654	15,2	10,8	42 770	84 913	127 683	-18,8	-1,3
24.6	H.v.sonst.chemischen Erzeugnissen	3 730	16,0	10,1	123 105	244 171	367 276	10,8	22,8
24.61	H.v.pyrotechnischen Erzeugnissen	339	13,8	15,3	9 999	9 614	19 613	16,5	28,0
24.62	H.v.Klebstoffen u. Gelatine	562	83,7	64,8	18 547	62 753	81 300	152,3	162,7
24.63	H.v.etherischen Ölen	155	-3,7	15,7	5 089	14 339	19 428	-4,1	6,0
24.64	H.v.fotochemischen Erzeugnissen	376	24,9	-7,8	14 346	25 966	40 312	-22,5	-4,4
24.65	H.v.unbespielten Ton-, Bild-u.Datenträgern	190	1,1	-0,5	7 584	8 455	16 039	2,8	11,7
24.66	H.v.chemischen Erzeug- nissen ang	2 108	7,4	4,4	67 540	123 044	190 584	-2,1	7,1
24.70	H.v.Chemiefasern	1 780	8,1	-3,9	56 086	28 616	84 702	-1,6	-5,4
DM	H.v.Gummi-u.Kunststoff- waren	36 081	15,3	7,7	1 072 973	662 201	1 735 174	-2,2	7,5
25	H.v.Gummi-u.Kunststoff- waren	36 081	15,3	7,7	1 072 973	662 201	1 735 174	-2,2	7,5
25.1	H.v.Gummiwaren	7 553	21,4	5,0	250 884	149 829	400 713	-0,2	8,6
25.11	H.v.Bereifungen	2 244	21,7	5,0	81 292	44 781	126 073	0,7	3,4
25.12	Runderneuerung v. Bereifungen	115	-	-18,4	3 418	1 440	4 858	-6,5	-12,1
25.13	H.v.sonst.Gummiwaren	5 194	21,9	5,7	166 174	103 608	269 782	-0,6	11,7
25.2	H.v.Kunststoffwaren	28 528	13,7	8,4	822 089	512 372	1 334 461	-2,8	7,2
25.21	H.v.Platten,Folien usw a.Kunststoff	7 551	17,2	7,1	231 506	142 776	374 282	-4,2	3,3
25.22	H.v.Verpackungsmitteln a.Kunststoff	3 837	14,0	7,4	108 489	55 018	163 507	-1,8	8,4
25.23	H.v.Baubedarfsartikeln a.Kunststoff	3 728	8,4	4,9	109 656	88 002	197 658	-2,6	5,7
25.24	H.v.sonst.Kunststoff- waren	13 412	13,4	10,5	372 438	226 576	599 014	-2,2	9,9
DI	Glasgewerbe,Keramik, Verarb.v.Steinen u.Erden	21 728	6,1	1,0	680 071	484 044	1 164 115	-6,0	2,9
26	Glasgewerbe,Keramik, Verarb.v.Steinen u.Erden	21 728	6,1	1,0	680 071	484 044	1 164 115	-6,0	2,9
26.1	H.u.Verarb.v.Glas	6 550	10,8	6,0	199 156	124 767	323 823	-1,5	8,5

1) Klassifikation der Wirtschaftszweige, Ausgabe 1993 (WZ 93).

1 Betriebe
1.2 Geleistete Arbeiterstunden sowie Bruttolohn- und -gehaltssumme
1.2.1 Im Januar 2001
Deutschland

Nr. der Klassifikation 1)	Wirtschaftsgliederung	Geleistete Arbeiterstunden			Bruttolohn- und -gehaltssumme				
		Insgesamt	Veränd. zum Vor-		Lohnsumme	Gehaltssumme	Insgesamt	Veränd. zum Vor-	
			monat	jahresmonat				monat	jahresmonat
		1000 Stunden	%		1 000 DM			%	
26.11	H.v.Flechglas	325	8,0	-5,5	10 943	7 213	18 156	-1,3	5,1
26.12	Veredlg.u.Verarb.v. Flechglas	2 285	10,7	3,8	63 983	35 324	99 307	1,2	8,3
26.13	H.v.Mohlglas	2 065	11,1	1,4	63 067	30 652	93 709	-4,9	4,2
26.14	H.v.Glasfaser	449	22,0	9,0	15 065	10 899	25 954	0,7	5,0
26.15	H.,Veredlg.u.Verarb.v. sonst.Glas,techn.Glasw.	1 436	7,9	20,2	46 118	40 679	86 797	-1,4	15,9
26.2	Keramik (oh.Ziegelei u. Baukeramik)	3 461	14,5	5,3	98 429	59 820	158 249	-4,9	3,1
26.21	H.v.keramischen Haus- haltsw.u.Ziergegenst. ..	1 333	13,4	-1,7	35 134	15 647	50 781	-0,7	-0,5
26.22	H.v.Sanitärkeramik	383	43,5	10,1	9 904	7 647	17 551	-7,4	0,3
26.23	H.v.Isolatoren u. Isolierteilen a.Keramik	410	9,3	11,4	13 336	9 301	22 637	9,1	19,9
26.24	H.v.keramischen Erzeugn. f.sonst.techn.Zwecke ...	244	3,0	6,6	7 489	7 512	15 011	-12,5	-6,3
26.25	H.v.keramischen Erzeugnissen ang	312	6,1	8,3	8 241	4 039	12 280	1,1	-1,4
26.26	H.v.feuerfesten keramischen Werkstoffen	779	15,6	11,8	24 315	15 674	39 989	-13,6	6,1
26.30	H.v.keramischen Wand-u. Bodenfliesen u.-platten	499	11,6	-8,3	13 955	7 283	21 238	-8,6	-8,5
26.40	Ziegelei,H.v.sonst. Baukeramik	1 100	-3,9	-9,9	37 002	23 357	60 359	-11,4	-1,4
26.5	H.v.Zement,Kalk u. gebranntem Gips	1 330	7,5	-1,8	45 275	38 904	84 179	-7,2	-1,1
26.51	H.v.Zement	976	8,7	-	32 974	30 080	63 054	-7,4	0,0
26.52	H.v.Kalk	227	0,4	-10,3	8 009	6 115	14 124	-8,1	-7,8
26.53	H.v.gebranntem Gips	127	12,4	1,6	4 292	2 709	7 001	-3,5	4,4
26.6	H.v.Erzeugnissen a. Beton,Zement u.Gips	6 330	-2,2	-3,1	207 578	163 684	371 242	-7,9	0,6
26.61	H.v.Betonerzeugnissen f. d.Bau u.Kalksandsteinen	4 142	-2,9	-4,9	136 993	93 272	230 265	-9,2	-0,7
26.62	H.v.Gipsrzeugnissen f. d.Bau	217	3,8	-4,8	7 051	3 914	10 965	-3,7	0,7
26.63	H.v.Transportbeton	1 124	-7,0	0,3	34 800	26 173	60 973	-8,4	1,7
26.64	H.v.Mörtel	395	11,3	6,8	13 005	26 012	39 017	0,5	3,2
26.65	H.v.Faserzementwaren	188	2,2	-14,2	6 541	6 507	13 048	-13,6	-11,7
26.66	H.v.Erzeugnissen a. Beton,Zement u.Gips ang	264	6,5	11,9	9 188	7 786	16 974	-3,6	25,2
26.70	Be-u.Verarb.v.Natur- steinen ang	603	-2,3	4,3	17 645	10 609	28 254	-12,9	5,2
26.8	H./sonst.Mineral- erzeugnissen	1 855	13,5	1,9	61 031	55 640	116 671	-7,5	2,3
26.81	H.v.Mühl-,Polier-u.ä. Steinen,Schleifwerkzeug.	677	20,5	1,4	21 785	20 566	42 351	-2,2	7,3
26.82	H.v.Mineraler- zeugnissen ang	1 178	9,9	2,3	39 246	35 074	74 320	-10,2	-0,3
0J	Metallerzg.u.-bearb., H.v.Metallerzeugnissen .	85 315	15,4	7,5	2 801 190	1 651 751	4 452 941	-3,2	7,1
27	Metallerzg.u.-bearbeitung.	26 285	15,2	6,6	987 182	538 499	1 525 681	-2,4	8,3
27.10	Erzeugung v.Roh Eisen, Stahl,Ferroleg.(EGKS) ..	7 614	8,9	2,1	310 503	197 580	508 083	-1,7	7,9

1) Klassifikation der Wirtschaftszweige, Ausgabe 1993 (WZ 93).

1 Betriebe

1.2 Geleistete Arbeiterstunden sowie Bruttolohn- und -gehaltssumme
1.2.1 Im Januar 2001
Deutschland

Nr.der Klas- sifika- tion 1)	Wirtschaftsgliederung	Geleistete Arbeiterstunden			Bruttolohn- und -gehaltssumme				
		Insgesamt	Veränd. zum Vor-		Lohnsumme	Gehaltssumme	Insgesamt	Veränd. zum Vor-	
			monat	jahres- monat				monat	jahres- monat
		1000 Stunden	%		1 000 DM			%	
27.2	H.v.Rohren	2 748	16,0	2,4	94 304	49 833	144 137	-3,1	1,9
27.21	H.v.Rohren u.Rohrstücken a.Guß Eisen	211	15,9	-11,0	7 471	5 188	12 659	-0,4	-16,0
27.22	H.v.Stahlrohren u.Rohr- stücken a. Eisen u.Stahl	2 537	16,0	3,6	86 833	44 645	131 478	-3,4	4,0
27.3	Sonst.erste Bearb.v.Ei- sen, Stahl, H.v.Ferroleg.	2 278	17,5	5,9	75 327	44 067	119 394	-13,1	4,5
27.31	H.v.Blankstahl	423	27,0	13,1	12 514	10 040	22 554	-20,9	13,5
27.32	H.v.Kaltband unter 500 mm Breite	822	5,4	-5,1	29 678	18 131	47 809	-17,4	-6,8
27.33	H.v.Kaltprofilen	183	32,6	31,7	5 704	3 285	8 989	-12,9	14,0
27.34	H.v.gezogenem Draht	596	25,0	6,1	19 662	7 463	27 125	-1,2	4,3
27.35	Erste Bearb.v.Eisen u. Stahl ang, H.v.Ferroleg.	254	20,4	20,4	7 769	5 148	12 917	-2,6	40,3
27.4	Erzeugung u.erste Bearb. v.NE-Metallen	5 902	16,6	9,4	234 789	149 615	384 404	-0,5	9,1
27.41	Erzeugung u.erste Bearb. v.Edelmetallen	238	38,4	25,9	6 892	11 216	18 108	17,8	17,4
27.42	Erzeugung u.erste Bearb. v.Aluminium	2 839	13,7	8,6	113 388	73 835	187 223	-5,0	10,1
27.43	Erzeugung u.erste Bearb. v.Blei, Zink u.Zinn	456	11,5	4,8	16 916	10 967	27 883	-2,8	9,5
27.44	Erzeugung u.erste Bearb. v.Kupfer	1 913	18,8	9,4	80 466	41 456	121 922	1,7	5,4
27.45	Erzeugung u.erste Bearb. v.sonst.NE-Metallen	456	21,3	11,2	17 127	12 141	29 268	15,5	13,4
27.5	Gießereiindustrie	7 723	20,0	11,1	272 259	97 404	369 683	-1,1	12,1
27.51	Eisengießerei	3 717	27,1	11,6	133 752	40 584	174 336	0,6	11,9
27.52	Stahlgießerei	745	17,3	12,0	25 834	15 593	41 427	0,5	12,9
27.53	Leichtmetallgießerei	2 620	11,9	10,7	90 208	30 665	120 873	-3,5	12,4
27.54	Buntmetallgießerei	641	19,1	9,0	22 465	10 562	33 027	-2,4	10,8
28	H.v.Metallerzeugnissen ...	59 050	15,4	7,9	1 814 008	1 113 252	2 927 260	-3,6	6,5
28.1	Stahl-u.Leichtmetallbau ..	12 440	11,2	4,2	360 179	248 296	608 475	-3,9	4,2
28.11	H.v.Stahl-u.Leicht- metallkonstruktionen ...	9 772	12,9	5,4	283 797	195 581	479 378	-3,1	4,4
28.12	H.v.Ausbauelementen a. Stahl u.Leichtmetall ...	2 668	5,6	0,3	76 382	52 715	129 097	-6,7	3,5
28.2	Kessel-u.Behälterbau (oh.H.v.Dampfkesseln) ..	2 162	17,6	0,6	75 303	53 811	129 114	-7,0	0,4
28.21	H.v.Tanks u.Sammel- behältern	1 087	8,2	3,2	35 171	20 128	55 299	-7,9	-0,6
28.22	H.v.Zentralheizungs- Heizkörpern u.-Kesseln .	1 075	28,9	-1,9	40 132	33 683	73 815	-6,4	1,1
28.30	H.v.Dampfkesseln (oh. Zentralheizungskessel) .	2 395	9,2	-0,2	88 926	75 577	164 503	1,5	-0,8
28.40	H.v.Schmiede-, Press-, Zieh-, Stanzteilen u.ä. .	9 295	17,5	12,0	297 113	141 968	439 081	-2,1	11,1
28.5	Oberfläch.veredlg., Wär- mebehandlg., Mechanik ang	9 604	13,8	17,7	269 598	111 105	380 703	1,2	17,0
28.51	Oberfläch.veredlg.u. Wärmebehandlung	4 440	12,5	17,0	126 737	58 655	185 392	2,6	17,1
28.52	Mechanik ang	5 164	14,9	18,3	142 861	52 450	195 311	-0,1	17,0

1) Klassifikation der Wirtschaftszweige, Ausgabe 1993 (WZ 93).

1 Betriebe
1.2 Geleistete Arbeiterstunden sowie Bruttolohn- und -gehaltssumme
1.2.1 Im Januar 2001
Deutschland

Nr.der Klas- sifikation 1)	Wirtschaftsgliederung	Geleistete Arbeiterstunden			Bruttolohn- und -gehaltssumme				
		Insgesamt	Veränd. zum Vor-		Lohnsumme	Gehaltssumme	Insgesamt	Veränd. zum Vor-	
			monat	jahres- monat				monat	jahres- monat
		1000 Stunden	%		1 000 DM			%	
28.6	H.v.Schneidw.,Werkzeug., Schlössern u.Beschlägen	10 506	17,7	6,4	336 772	246 788	581 560	-6,1	5,2
28.61	H.v.Schneidwaren u. Bestecken	531	13,2	9,5	17 436	14 010	31 446	-1,5	14,7
28.62	H.v.Werkzeugen	5 406	15,7	9,8	178 144	125 223	303 367	-5,2	6,5
28.63	H.v.Schlössern u. Beschlägen	4 568	20,7	2,2	140 192	106 555	246 747	-7,6	2,6
28.7	H.v.sonst.EBM-Waren	12 649	18,7	6,3	387 117	236 707	623 824	-5,1	4,5
28.71	H.v.Behältern a.Eisen u. Stahl	338	17,0	3,1	10 874	5 702	16 576	1,8	1,5
28.72	H.v.Verpackungen u. Verschlüssen a.Metall ..	1 436	27,7	7,3	47 834	23 826	71 660	-11,5	0,8
28.73	H.v.Drahtwaren	1 288	17,2	8,1	39 764	22 297	62 061	-3,3	5,4
28.74	H.v.Schrauben,Nieten, Ketten u.Federn	4 099	18,6	7,5	127 193	66 843	194 036	-3,8	6,0
28.75	H.v.EBM-Waren ang	5 489	17,0	5,0	161 462	118 039	279 501	-5,0	4,3
DK	Maschinenbau	76 532	10,5	6,0	2 746 438	3 065 604	5 812 042	-5,0	6,4
29	Maschinenbau	76 532	10,5	6,0	2 746 438	3 065 604	5 812 042	-5,0	6,4
29.1	H.v.Mesch.f.d.Erzeugung u.Nutzung v.mech.Energie	18 030	9,9	3,6	688 913	760 836	1 449 749	-3,1	8,9
29.11	H.v.Verbrenn.mot.u.Turb. (oh.Strassenfahrz.u.ä.) .	1 923	-15,7	-10,6	102 366	236 991	339 347	20,1	20,0
29.12	H.v.Pumpen u. Kompressoren	4 594	9,7	9,0	171 239	176 626	347 865	-5,8	6,8
29.13	H.v.Armaturen	4 314	14,1	0,2	149 579	184 776	334 355	-6,8	6,6
29.14	H.v.Lagern,Getrieben, Zahnradern,Antriebselem.	7 199	16,9	6,8	266 739	182 443	428 182	-11,8	4,6
29.2	H.v.sonst.Maschinen f. unspezifische Verwendung	18 493	8,8	6,2	637 085	786 083	1 423 168	-4,6	4,6
29.21	H.v.Öfen u.Brennern	829	6,3	8,7	27 900	54 268	82 168	-8,7	-6,5
29.22	H.v.Hebezeugen u. Fördermitteln	6 461	9,0	7,3	227 993	239 674	467 667	-1,8	6,2
29.23	H.v.Kälte-u.lufttechn. Erzeugn.f.gewerbliche Zwecke	3 922	9,1	3,0	128 544	156 089	284 633	-8,3	3,1
29.24	H.v.Maschinen f.unspezi- fische Verwendung ang ..	7 281	8,9	6,8	252 648	336 052	588 700	-4,2	5,8
29.3	H.v.land-u.forstw. Maschinen	2 172	21,0	5,1	90 784	60 080	140 864	0,2	7,9
29.31	H.v.Ackerschleppern	472	12,9	13,5	21 540	15 486	37 025	6,5	8,8
29.32	H.v.sonst.land-u. forstw.Maschinen	1 700	23,5	3,0	58 244	44 585	103 839	-1,9	7,6
29.40	H.v.Werkzeugmaschinen	9 655	7,4	8,5	344 076	385 273	729 349	-6,1	6,8
29.5	H.v.Mesch.f.sonst.best. Wirtschaftszweige	22 318	10,8	7,9	787 089	891 401	1 678 490	-7,0	6,7
29.51	H.v.Mesch.f.Metallerzeu- gung,Metallwerkzeuginr.usw .	779	8,3	7,8	26 718	46 506	72 223	-2,8	4,9
29.52	H.v.Bergwerks-,Bau-u. Baustoffmaschinen	2 849	7,6	3,4	106 120	115 626	221 746	-8,9	-0,8
29.53	H.v.Mesch.f.Ernährungs- gewerbe u.Tabakvererb. .	1 432	-0,6	2,1	48 236	74 015	122 251	-11,6	-0,1
29.54	H.v.Mesch.f.d.Textil-, Bekleidg.-u.Ledergewerbe	2 980	11,7	3,1	108 393	102 570	210 963	-8,3	3,0
29.55	H.v.Mesch.f.d.Papier- gewerbe	977	14,3	1,2	38 555	50 951	89 506	-4,9	0,8

1) Klassifikation der Wirtschaftszweige, Ausgabe 1993 (WZ 93).

1 Betriebe
1.2 Geleistete Arbeiterstunden sowie Bruttolohn- und -gehaltssumme
1.2.1 Im Januar 2001

Deutschland

Nr. der Klas- sifikation 1)	Wirtschaftsgliederung	Geleistete Arbeiterstunden			Bruttolohn- und -gehaltssumme					
		Insgesamt	Veränd. zum Vor-		Lohnsumme	Gehaltssumme	Insgesamt	Veränd. zum Vor-		
			monat	jahres- monat				monat	jahres- monat	
		1000 Stunden	%		1 000 DM				%	
29.56	H.v.Masch.f.best.Wirt- schaftszweige ang	13 301	12,5	11,3	460 067	501 734	961 801	-6,1	11,2	
29.60	H.v.Waffen u.Munition	602	14,2	-3,5	22 159	29 883	52 042	-6,9	-4,1	
29.7	H.v.Haushaltsgeräten ang .	5 262	19,8	2,8	186 332	152 048	338 380	-3,7	3,6	
29.71	H.v_elektrischen Haushaltsgeräten	4 652	21,5	2,6	164 558	132 690	297 248	-3,5	4,7	
29.72	H.v.nichtelektrischen Heiz-,Koch-u.ä.Gerät.ang	610	8,0	4,5	21 774	19 358	41 132	-5,1	-4,2	
DL	H.v.Büromasch.,Dv-Gerät. u.-eintr.;Elektrotech.usw	61 152	11,3	8,5	2 021 465	4 081 212	6 102 677	12,3	21,5	
30.0	H.v.Büromasch.,Dv-Gerät. u.-eintr.	2 030	16,2	11,5	58 063	172 187	230 250	2,0	6,7	
30.01	H.v.Büromaschinen	662	16,1	10,9	19 257	46 129	65 386	5,2	15,8	
30.02	H.v.Dv-Gerät.u.-eintr.	1 368	16,2	11,9	38 806	126 058	164 864	0,8	3,5	
31	H.v.Geräten d.Elektriz. erzg.,-verteilung u.ä. .	32 934	12,1	6,8	1 108 771	1 850 423	2 959 194	14,0	22,7	
31.10	H.v.Elektromotoren,Gene- ratoren,Transformatoren	6 873	10,3	12,7	238 941	230 660	469 601	2,0	15,7	
31.20	H.v.Elektriz.vertlg.-u. -schalteinrichtungen ...	12 865	8,2	4,6	442 599	1 172 564	1 615 163	26,0	32,1	
31.30	H.v.isol.Elektrokabeln, -leitungen u.-drähten ..	2 133	20,0	5,7	69 979	55 771	125 750	-11,3	2,0	
31.40	H.v.Akkumulatoren u. Batterien	717	27,6	8,1	24 397	19 062	43 459	-4,6	6,6	
31.50	H.v_elektrischen Lampen u.Leuchten	3 120	15,6	2,9	92 773	99 927	192 700	5,4	13,5	
31.6	H.v_elektr.Ausrüstg.ang ..	7 226	16,3	7,6	240 082	272 439	512 521	5,9	14,0	
31.61	H.v_elektr.Ausrüstg.f. Motoren u.Fahrzeuge ang	4 483	19,4	5,4	146 342	105 232	251 574	-4,9	-0,1	
31.62	H.v.sonst_elektr. Ausrüstg.ang	2 733	11,6	11,5	93 740	167 207	260 947	18,9	32,0	
32	Rundfunk-,Fernseh-u. Nachrichtentechnik	11 120	7,6	13,0	394 038	1 145 190	1 539 228	24,0	30,4	
32.10	H.v_elektronischen Bauelementen	5 443	17,0	24,0	189 553	412 776	602 329	26,5	49,1	
32.20	H.v.nachrichtentechni- schen Geräten u.Eintr. ..	3 574	-5,6	3,2	140 912	647 610	788 522	31,6	27,8	
32.30	H.v.Rundfunk-,Fernseh-, phono-,videotecn.Gerät.	2 103	10,6	5,9	63 573	84 804	148 377	-11,0	-6,9	
33	Medizin-,Mess-,Steuer- u.Regelungstechnik,Optik	15 068	11,7	8,7	460 593	913 412	1 374 005	0,4	12,9	
33.10	H.v.med.Geräten u.ortho- pädischen Vorrichtungen	6 336	9,3	7,2	185 492	289 039	474 531	7,6	19,0	
33.20	H.v.Meß-,Kontroll-, Navig.-u.ä.Instr.u.Vorr.	5 836	15,0	11,2	184 689	460 747	645 436	-2,7	11,6	
33.30	H.v.industriellen Prozeß-Steuerungenig. .	517	14,4	8,4	15 140	41 072	56 212	-4,7	-	
33.40	H.v.optischen u. fotografischen Geräten .	2 001	10,3	9,2	63 578	111 770	175 348	-1,6	10,2	
33.50	H.v.Uhren	379	9,2	-5,5	11 694	10 784	22 478	-18,7	-7,1	
DM	Fahrzeugbau	81 968	16,1	5,5	3 479 652	2 383 593	5 863 245	-3,0	7,0	
34	H.v.Kraftwagen u. Kraftwagenteilen	70 692	16,9	6,3	3 038 247	1 928 960	4 967 207	-2,5	7,6	

1) Klassifikation der Wirtschaftszweige, Ausgabe 1993 (WZ 93).

1 Betriebe
1.2 Geleistete Arbeiterstunden sowie Bruttolohn- und -gehaltssumme
1.2.1 Im Januar 2001
Deutschland

Nr. der Klas- sifikation 1)	Wirtschaftsgliederung	Geleistete Arbeiterstunden			Bruttolohn- und -gehaltssumme				
		Insgesamt	Veränd. zum Vor-		Lohnsumme	Gehaltssumme	Insgesamt	Veränd. zum Vor-	
			monat	jahres- monat				monat	jahres- monat
		1000 Stunden	%		1 000 DM			%	
34.10	H.v.Kraftwagen u. Kraftwagenmotoren	38 822	16,3	4,5	1 861 179	1 257 703	3 118 882	-1,8	8,3
34.20	H.v.Karosserien, Aufbauten u.Anhängern ..	3 583	13,4	1,2	112 115	63 755	175 870	-5,0	4,1
34.30	H.v.Teilen u.ä.f.Kraft- wagen u.deren Motoren ..	28 287	18,3	9,6	1 064 963	607 502	1 672 465	-3,5	6,6
35	Sonst.Fahrzeugbau	11 276	11,1	0,5	441 405	454 633	896 038	-5,9	4,0
35.1	Schiffbau	2 600	27,3	4,3	87 856	49 409	137 265	-4,0	3,2
35.11	Schiffbau (oh.Boots-u. Yachtbau)	2 333	27,1	2,3	80 708	44 830	125 538	-4,8	1,9
35.12	Boots- u.Yachtbau	267	29,0	25,9	7 148	4 579	11 727	4,8	19,1
35.20	Schienenfahrzeugbau	3 591	8,8	-13,5	132 361	82 440	214 801	-11,8	-9,3
35.30	Luft-u.Raumfahrzeugbau ...	3 803	-0,1	9,1	180 711	302 472	483 183	-4,8	10,7
35.4	H.v.Kraftträdern,Fahrrä- dern u.Behindertenfahrz.	1 071	34,9	21,7	32 529	16 578	49 107	5,1	11,3
35.41	H.v.Kraftträdern	372	67,6	51,2	13 443	5 857	19 300	6,5	23,9
35.42	H.v.Fahrrädern	553	24,0	12,9	14 588	5 992	20 580	4,6	4,3
35.43	H.v.Behinderten- fahrzeugen	146	15,9	1,4	4 498	4 729	9 227	3,2	4,6
35.50	Fahrzeugbau ang	211	2,4	0,5	7 948	3 734	11 682	-0,9	1,3
DN	H.v.Möbeln,Schmuck,Mu- sikinstr.usw,Recycling .	21 381	17,1	4,6	627 059	399 761	1 026 820	-5,2	4,1
36	H.v.Möbeln,Schmuck, Musikinstr.,Sportger.usw	20 370	17,2	4,1	603 235	387 484	990 719	-5,5	3,6
36.1	H.v.Möbeln	15 413	18,1	3,6	489 937	286 256	736 193	-5,3	3,7
36.11	H.v.Sitzmöbeln	4 403	16,5	2,4	128 930	75 722	204 652	-5,2	4,3
36.12	H.v.Büro-u.Ladenmöbeln ...	2 155	12,5	5,6	67 123	45 003	112 126	-3,8	7,2
36.13	H.v.Küchenmöbeln	1 793	18,4	2,6	66 216	44 859	111 075	-6,7	-1,0
36.14	H.v.sonst.Möbeln	6 441	21,1	4,3	193 110	94 508	287 618	-5,8	3,8
36.15	H.v.Matratzen	621	17,6	1,5	14 558	6 164	20 722	0,8	5,3
36.2	H.v.Schmuck u.ä. Erzeugnissen	557	7,1	6,9	15 883	14 586	30 469	-5,8	3,6
36.21	Prägen v.Münzen u. Medaillen	53	35,9	152,4	1 258	315	1 573	4,9	75,4
36.22	H.v.Schmuck,Gold-u. Silberschmiedewaren	504	4,8	0,8	14 625	14 271	28 896	-6,3	1,4
36.30	H.v.Musikinstrumenten	516	20,8	12,7	14 607	6 539	21 146	-1,8	11,6
36.40	H.v.Sportgeräten	442	16,3	13,8	13 292	7 232	20 524	-15,2	9,3
36.50	H.v.Spielwaren	1 003	9,7	3,1	26 384	24 539	50 923	-4,8	0,3
36.6	H.v.sonst.Erzeugnissen ...	2 439	18,6	3,6	63 132	68 332	131 464	-6,0	2,3
36.61	H.v.Phtasieschmuck	71	-7,8	-20,2	1 551	1 403	2 954	-27,3	-22,2
36.62	H.v.Besen u.Bürsten	550	25,0	18,0	15 417	8 312	23 729	9,9	24,5
36.63	H.v.Erzeugnissen ang	1 818	15,4	1,5	46 164	58 617	104 781	-8,2	-0,9
37	Recycling	1 011	18,1	15,7	23 824	12 277	36 101	3,7	18,4
37.10	Recycling v.Schrott	401	9,3	12,0	10 273	6 231	16 504	-1,2	11,7
37.20	Recycling v.nichtmetall. Altmet.u.Reststoffen ...	610	21,0	18,2	13 551	6 048	19 597	8,3	24,7

1) Klassifikation der Wirtschaftszweige, Ausgabe 1993 (WZ 93).

1 Betriebe
1.3 Umsatz und Exportquote
1.3.1 Im Januar 2001

Deutschland

Land Hauptgruppen	Umsatz					Export- quote 1)
	Inland	Ausland	Insgesamt	Veränderung zum Vor-		
				monat	jahresmonat	
					%	
Baden-Württemberg	20 652 446	15 537 497	36 189 943	-11,0	20,6	42,9
Bayern	22 857 188	15 733 825	38 591 013	-7,3	18,7	40,8
Berlin	3 512 192	1 104 512	4 616 704	-10,5	4,7	23,9
Brandenburg	1 984 628	429 316	2 413 944	-10,1	15,1	17,8
Bremen	1 288 358	1 819 507	3 107 865	-8,4	20,4	58,6
Hamburg	8 670 807	2 038 464	10 709 271	7,1	51,8	19,0
Hessen	7 759 606	5 025 934	12 785 540	-7,3	11,4	39,3
Mecklenburg-Vorpommern	931 543	195 839	1 127 382	-13,7	11,6	17,4
Niedersachsen	12 592 425	9 279 460	21 871 885	0,6	18,3	42,4
Nordrhein-Westfalen	31 681 770	17 039 733	48 721 503	2,7	11,0	35,0
Rheinland-Pfalz	5 494 486	4 264 193	9 758 679	-2,5	17,9	43,7
Saarland	1 890 770	1 408 548	3 299 318	9,9	24,6	42,7
Sachsen	3 663 781	1 534 645	5 198 406	-2,8	33,1	29,5
Sachsen-Anhalt	2 430 611	560 426	2 991 037	-4,7	18,5	18,7
Schleswig-Holstein	2 841 638	1 279 689	4 121 327	-9,7	6,2	31,1
Thüringen	2 276 618	740 485	3 017 103	-1,2	22,0	24,5
Deutschland	130 528 847	77 982 073	208 520 920	-3,9	17,6	37,4
Früheres Bundesgebiet	118 935 253	74 375 977	193 311 230	-3,7	17,3	38,5
Neue Länder und Berlin-Ost	11 593 594	3 616 096	15 209 690	-5,7	22,4	23,8
Vorleistungsgüterproduzenten						
Deutschland	63 859 197	30 581 889	94 441 086	9,2	20,8	32,4
Früheres Bundesgebiet	58 141 750	28 890 229	87 031 979	9,4	20,7	33,2
Neue Länder und Berlin-Ost	5 717 447	1 691 660	7 409 107	8,9	22,4	22,8
Investitionsgüterproduzenten						
Deutschland	31 889 750	37 890 774	69 780 524	-18,9	18,8	54,3
Früheres Bundesgebiet	29 534 784	36 365 094	65 899 878	-18,5	18,6	55,2
Neue Länder und Berlin-Ost	2 354 966	1 525 680	3 880 646	-25,3	22,8	39,3
Gebrauchsgüterproduzenten						
Deutschland	5 450 942	2 424 868	7 875 810	5,4	11,6	30,8
Früheres Bundesgebiet	5 010 145	2 316 460	7 326 605	4,9	10,8	31,6
Neue Länder und Berlin-Ost	440 797	108 408	549 205	12,3	23,7	19,7
Verbrauchsgüterproduzenten						
Deutschland	29 328 958	7 094 542	36 423 500	-1,2	9,4	19,5
Früheres Bundesgebiet	26 248 574	6 804 194	33 052 768	-0,9	8,3	20,6
Neue Länder und Berlin-Ost	3 080 384	290 348	3 370 732	-3,9	21,4	8,6

1) Anteil des Auslandsatzes am Gesamtumsatz.

1 Betriebe
1.3 Umsatz und Exportquote
1.3.1 Im Januar 2001

Deutschland

Nr. der Klassi- fikation 1)	Wirtschaftsgliederung	Umsatz					Export- quote 2)
		Inland	Ausland	Insgesamt	Veränderung zum Vor-		
					monet	jahresmonet	
1 000 DM				%			
C	Bergbau u.Gew.v.Steinen u.Erden	2 066 398	83 237	2 149 635	-9,1	22,3	3,9
CA	Kohlenbergbau,Torfgew., Gew.v.Erdöl u.Erdgas usw	1 720 254	23 981	1 744 235	-2,7	27,6	1,4
10	Kohlenbergbau,Torf- gewinnung	647 382	18 041	665 423	-10,4	-17,1	2,7
10.10	Steinkohlenbergbau u. -brikettherstellung	422 463	2 857	425 320	-10,6	19,4	0,7
10.20	Braunkohlenbergbau u. -brikettherstellung	200 338	4 694	205 033	-15,5	-47,8	2,3
10.30	Torfgewinnung u. -veredlung	24 580	10 490	35 070	43,8	1,5	29,8
11	Gew.v.Erdöl u.Erdgas Erbrg.verb.Dienstleistg.	1 072 872	5 940	1 078 812	2,8	90,9	0,6
11.10	Gew.v.Erdöl u.Erdgas
11.20	Erbrg.v.Dienstleistg.bei d.Gew.v.Erdöl u.Erdgas
12.00	Bergbau a.Uran-u. Thoriumerze	-	-	-	X	X	X
CB	Erzbergbau,Gew.v.Steinen u.Erden,sonst.Bergbau ..	346 144	59 256	405 400	-29,2	3,8	14,6
13	Erzbergbau	-	-	-	X	X	X
13.10	Eisenerzbergbau	-	-	-	X	X	X
13.20	NE-Metallerzbergbau (oh.Uran-u.Thoriumerze)	-	-	-	X	X	X
14	Gew.v.Steinen u.Erden, sonst.Bergbau	346 144	59 256	405 400	-29,2	3,8	14,6
14.1	Gew.v.Natursteinen	33 528	3 781	37 309	7,1	31,4	10,1
14.11	Gew.v.Naturwerksteinen u.Natursteinen ang
14.12	Gew.v.Kalk,Dolom.-,Gips- u.Anhydritstein,Kreide .	31 275	3 552	34 827	19,8	39,4	10,2
14.13	Gew.v.Schiefer
14.2	Gew.v.Kies,Sand,Ton u.Kaolin	234 853	31 815	266 668	-42,1	-0,7	11,9
14.21	Gew.v.Kies u.Sand	204 594	12 620	217 214	-48,3	-4,7	5,8
14.22	Gew.v.Ton u.Kaolin	30 259	19 195	49 454	21,8	22,0	98,8
14.30	Bergbau a.chemische u.Düngemittelminerale ..	8 636	3 785	12 401	-4,3	21,8	30,4
14.40	Gew.v.Salz	57 444	15 555	72 999	46,1	8,5	21,3
14.50	Gew.v.Steinen u.Erden ang,sonst.Bergbau	11 683	4 340	16 023	14,7	-0,9	27,1
D	Verarbeitendes Gewerbe ...	128 462 449	77 908 836	206 371 285	-3,8	17,6	37,8
DA	Ernährungsgewerbe u. Tabakverarbeitung	19 038 338	2 600 866	21 639 204	-6,0	13,3	12,0
15	Ernährungsgewerbe	16 565 041	2 383 799	18 948 840	-6,2	13,2	12,6
15.1	Schlachten u.Fleisch- verarbeitung	3 063 080	199 811	3 262 901	-6,7	5,4	6,1
15.11	Schlachten(oh.Schlachten v.Geflügel)	954 381	121 985	1 076 366	-6,6	3,7	11,3
15.12	Schlachten v.Geflügel	368 123	13 842	381 965	-2,6	29,8	3,6
15.13	Fleischverarbeitung	1 740 586	63 984	1 804 570	-11,7	2,3	3,6

1) Klassifikation der Wirtschaftszweige, Ausgabe 1993 (WZ 93).
2) Anteil des Auslandsumsatzes am Gesamtumsatz.

1 Betriebe
1.3 Umsatz und Exportquote
1.3.1 Im Januar 2001
Deutschland

Nr. der Klas- sifikation 1)	Wirtschaftsgliederung	Umsatz					Export- quote 2)
		Inland	Ausland	Insgesamt	Veränderung zum Vor-		
					monat	jahresmonat	
				%			
15.20	Fischverarbeitung	298 190	49 592	346 782	-17,6	30,1	14,3
15.3	Obst-u.Gemüsever- arbeitung	1 006 174	169 593	1 175 767	-6,5	8,7	14,4
15.31	Verarb.v.Kartoffeln	133 479	19 285	152 764	-15,7	-4,1	12,6
15.32	H.v.Frucht-u.Gemüse- säften	352 083	78 228	430 311	0,8	5,3	18,2
15.33	Verarb.v.Obst u. Gemüse ang	520 612	72 080	592 692	-8,7	15,3	12,2
15.4	H.v.pflanzlichen u. tierischen Ölen u.Fetten	546 752	265 973	812 725	13,9	28,3	32,7
15.41	H.v.rohen Ölen u.Fetten ..	249 918	185 864	415 782	9,1	33,6	39,9
15.42	H.v.raffinierten Ölen u. Fetten	88 039	92 191	180 230	8,5	22,8	51,2
15.43	H.v.Margarine u.ä. Nahrungsfetten	208 785	7 918	216 713	30,2	23,6	3,7
15.5	Milchverarbeitung	2 829 426	593 786	3 423 212	1,8	13,8	17,4
15.51	Milchverarbeitung (oh.H.v.Speiseeis)	2 736 706	583 167	3 319 873	1,4	13,1	17,6
15.52	H.v.Speiseeis	92 720	10 619	103 339	14,4	38,8	10,3
15.6	Mehl-u.Schälmöhlen,H.v. Stärke u.Stärkeerzeugn.	443 473	150 847	594 320	10,4	18,3	25,4
15.61	Mehl-u.Schälmöhlen	335 688	57 829	393 497	5,6	17,8	14,7
15.62	H.v.Stärke u.Stärke- erzeugnissen	107 805	93 018	200 823	21,1	19,3	46,3
15.7	H.v.Futtermitteln	720 871	86 222	807 093	-8,0	9,8	10,7
15.71	H.v.Futtermitteln f. Nutztiere	515 480	28 268	543 748	6,4	22,3	5,2
15.72	H.v.Futtermitteln f. sonst.Tiere	205 391	57 954	263 345	-28,1	-9,3	22,0
15.8	Sonst.Ernährungsgewerbe (oh.Getränkherstellung)	4 953 344	711 955	5 665 299	-4,7	15,0	12,6
15.81	H.v.Backwaren (oh.Dauer- backwaren)	1 540 129	31 838	1 571 967	-3,9	6,6	2,0
15.82	H.v.Dauerbackwaren	374 564	47 728	422 292	-12,9	14,1	11,3
15.83	Zuckerindustrie	353 482	103 270	456 752	-15,9	22,5	22,6
15.84	H.v.Süßwaren(oh.Dauer- backwaren)	898 757	241 303	1 141 060	-9,5	22,0	21,2
15.85	H.v.Teigwaren	71 272	3 165	74 437	-2,5	5,0	4,3
15.86	Verarb.v.Kaffee u.Tee, H.v.Kaffee-Ersatz	578 532	62 671	641 203	-15,5	8,6	9,8
15.87	H.v.Würzen u.Sößen	550 227	78 259	628 486	11,7	29,1	12,5
15.88	H.v.homogenisierten u. diätetischen Nahrungsm.	124 076	33 965	158 041	17,4	23,8	21,5
15.89	H.v.sonst.Nahrungsmit- teln (oh.Getränke)	461 305	109 756	571 061	17,8	14,9	19,2
15.9	Getränkherstellung	2 705 721	156 020	2 861 741	-18,7	15,0	5,5
15.91	H.v.Spirituosen	458 512	20 108	478 620	-25,2	34,2	4,2
15.92	Alkoholbrennerei	7 446	-8,0	17,1	.
15.93	H.v.Wein a.frischen Trauben	141 410	5 101	146 511	-60,8	33,0	3,5
15.94	H.v.Apfelwein u.sonst. Fruchtweinen

1) Klassifikation der Wirtschaftszweige, Ausgabe 1993 (WZ 93).
2) Anteil des Auslandsatzes am Gesamtumsatz.

1 Betriebe
1.3 Umsatz und Exportquote
1.3.1 im Januar 2001
Deutschland

Nr. der Klas- sifika- tion 1)	Wirtschaftsgliederung	Umsatz					Export- quote 2)
		Inland	Ausland	Insgesamt	Veränderung zum Vor-		
					monet	jahresmonet	
1 000 DM							
15.95	H.v.Wermutwein u.sonst. aromatisierten Weinen
15.96	H.v.Bier	1 167 550	88 140	1 255 690	-11,3	10,9	7,0
15.97	H.v.Malz	52 883	13 658	66 541	-3,5	6,9	20,5
15.98	Mineralbrunnen,H.v. Erfrischungsgetränken ..	862 789	27 102	889 891	-10,2	10,2	3,1
16.00	Tabakverarbeitung	2 473 297	217 067	2 690 364	-4,4	14,4	8,1
08	Textil-u.Bekleidungs- gewerbe	3 113 174	1 647 784	4 760 958	42,7	7,3	34,6
17	Textilgewerbe	1 711 776	956 892	2 668 668	22,6	13,2	35,9
17.1	Spinnstoffaufbereitung u.Spinnerei	198 127	180 850	358 777	45,1	23,0	44,8
17.11	Baumwollaufbereitung u. -spinnerei	117 688	84 140	201 838	47,4	17,6	41,7
17.12	Wollaufbereitung u. Streichgarnspinnerei
17.13	Wollaufbereitung u. Kammgarnspinnerei	36 652	35 426	72 078	69,8	30,1	49,2
17.14	Flachsaufbereitung u. -spinnerei
17.15	Zwirnen u.Texturieren v. Filamentgarnen usw	8 347	6 742	15 089	42,8	15,7	44,7
17.16	Nähgarnfertigung	27 667	27 129	54 796	16,9	37,7	49,5
17.17	Sonst.Spinnstoffaufbe- reitung u.Spinnerei
17.2	Weberei	320 485	236 115	556 600	26,9	14,4	42,4
17.21	Baumwollweberei	193 176	130 091	323 267	31,2	11,4	40,2
17.22	Streichgarnweberei	3 196	16,2	-16,8	.
17.23	Kammgarnweberei	41 825	28 794	70 619	0,4	44,5	40,8
17.24	Seiden-u.Filamentgarn- weberei	67 275	51 194	118 469	32,0	12,9	43,2
17.25	Sonst.Weberei	41 049	40,3	6,2	.
17.30	Textilveredlung	174 148	66 202	240 350	4,6	13,0	27,5
17.40	H.v.konfektion.Textil- waren (oh.Bekleidung) ..	292 224	53 237	345 461	1,0	3,1	15,4
17.5	Sonst.Textilgewerbe (oh.H.v.Maschenware) ...	482 308	336 537	818 845	20,5	16,6	41,1
17.51	H.v.Teppichen	177 485	40 832	218 317	20,7	13,5	18,7
17.52	H.v.Seilerwaren	11 250	5 331	16 581	-1,0	6,6	32,2
17.53	H.v.Vliesstoff,Erzeugn. daraus (oh.Bekleidung) .	88 382	118 706	207 088	29,1	17,5	57,3
17.54	Textilgewerbe and	205 191	171 668	376 859	17,1	18,4	45,6
17.60	H.v.gewirktem u. gestricktem Stoff	71 518	56 823	128 441	18,3	4,3	44,3
17.7	H.v.gewirkten u.ge- strickten Fertigerzeugn.	172 986	47 228	220 194	68,9	7,0	21,5
17.71	H.v.Strumpfwaren	95 909	20 086	116 005	50,9	12,0	17,3
17.72	H.v.Pullovern,Strick- jacken u.ä.	77 057	27 132	104 189	94,7	1,9	28,0

1) Klassifikation der Wirtschaftszweige, Ausgabe 1993 (WZ 93).
2) Anteil des Auslandsatzes am Gesamtumsatz.

1 Betriebe
1.3 Umsatz und Exportquote
1.3.1 im Januar 2001

Deutschland

Nr.der Klassi- fikation 1)	Wirtschaftsgliederung	Umsatz					Export- quote 2)
		Inland	Ausland	Insgesamt	Veränderung zum Vor-		
					monat	jahresmonat	
1 000 DM							
18	Bekleidungsgewerbe	1 401 398	690 892	2 092 290	80,4	0,5	33,0
18.10	H.v.Lederbekleidung	8 530	1 461	9 991	42,8	103,5	14,6
18.2	H.v.Bekleidung (oh. Lederbekleidung)	1 390 929	688 955	2 079 884	80,9	0,3	33,1
18.21	H.v.Arbeits-u.Berufs- bekleidung	46 828	2 672	49 500	2,6	-7,9	5,4
18.22	H.v.Oberbekleidg.(oh.Ar- beits-u.Berufsbekleidg.)	981 872	587 546	1 569 418	103,0	0,5	37,4
18.23	H.v.Wäsche	282 470	69 128	351 598	37,0	-3,7	19,7
18.24	H.v.sonst.Bekleidg.u. Bekleidungszubehör	79 759	29 608	109 368	51,7	18,8	27,1
18.30	Zurichtung u.Färben v. Fellen,H.v.Pelzwaren ...	1 939	476	2 415	-14,4	-20,2	19,7
DC	Ledergewerbe	564 758	200 881	765 639	35,3	7,3	26,2
19	Ledergewerbe	564 758	200 881	765 639	35,3	7,3	26,2
19.10	Ledererzeugung	52 757	40 481	93 218	27,8	7,1	43,4
19.20	Lederverarb.(oh.H.v.Le- derbekleidung u.Schuhen)	73 422	19 939	93 361	2,5	12,4	21,4
19.30	H.v.Schuhen	438 579	140 481	579 060	44,1	6,6	24,3
DD	Holzwgewerbe (oh.H.v. Möbeln)	1 976 561	450 894	2 427 455	-4,1	6,3	18,6
20	Holzwgewerbe (oh.H.v. Möbeln)	1 976 561	450 894	2 427 455	-4,1	6,3	18,6
20.10	Säge-,Möbel-u.Holz- imprägnierwerke	448 612	99 827	548 439	7,4	2,8	18,2
20.20	Furnier-,Sperrh.-,Holz- faserpl.-u.-spanpl.Werke	480 929	192 930	673 859	23,7	9,2	28,6
20.30	H.v.Konstr.-,Fertigb.t., Ausbauelement.u.s.s.Holz	751 608	98 031	849 639	-27,4	2,6	11,5
20.40	H.v.Verpackungsmitteln u.Lagerbehältern s.Holz	96 537	11 237	107 774	5,5	10,0	10,4
20.5	H.v.Holzwaren ang,Kork-, Flecht-u.Kortwaren	198 875	48 889	247 744	21,9	20,1	19,7
20.51	H.v.Holzwaren ang, Veredlg.v.Holzwaren	193 421	45 469	238 890	21,2	21,0	19,0
20.52	H.v.Kork-,Flecht-u. Kortwaren	5 454	3 400	8 854	45,7	-1,0	38,4
DE	Papier-,Verlage-u. Druckgewerbe	9 748 076	2 219 870	11 967 946	-0,4	10,0	18,6
21	Papiergewerbe	3 382 778	1 765 962	5 148 740	13,5	16,8	34,3
21.1	H.v.Holzstoff,Zellstoff, Papier,Karton u.Pappe ..	1 216 800	1 209 159	2 425 959	13,1	14,7	49,8
21.11	H.v.Holzstoff u. Zellstoff	24 792	39 015	63 807	19,1	49,1	61,2
21.12	H.v.Papier,Karton u. Pappe	1 192 008	1 170 144	2 362 152	12,9	14,0	49,5
21.2	Papier-,Karton-u.Pappe- verarbeitung	2 165 978	558 803	2 722 781	13,9	18,8	20,5
21.21	H.v.Wellpapier u.-pappe, Verpackungsmitteln	1 112 417	260 685	1 373 102	20,6	19,5	19,0
21.22	H.v.Haushalts-u.Hygiene- art.s.Zellstoff u.Papier	524 148	128 510	652 658	14,1	24,8	19,7
21.23	H.v.Schreibwaren,Büro- bedarf s.Papier u.Pappe	234 556	48 927	283 483	-9,3	8,4	17,3

1) Klassifikation der Wirtschaftszweige, Ausgabe 1993 (WZ 93).
2) Anteil des Auslandsumsatzes am Gesamtumsatz.

1 Betriebe
1.3 Umsatz und Exportquote
1.3.1 Im Januar 2001
Deutschland

Nr. der Klassi- fikation 1)	Wirtschaftsgliederung	Umsatz					Export- quote 2)
		Inland	Ausland	Insgesamt	Veränderung zum Vor-		
					monet	jahresmonet	
1 000 DM							
21.24	H.v.Tapeten	42 179	26 544	68 717	21,1	-8,0	38,6
21.25	H.v.sonst.Waren aus Papier,Karton u.Pappe ..	252 684	92 137	344 821	10,8	21,7	26,7
22	Verlags-,Druckgewerbe, Vervielfältigung	6 365 298	453 908	6 819 206	-8,8	5,3	6,7
22.1	Verlagsgewerbe	3 832 298	149 441	3 981 740	-3,9	2,0	3,8
22.11	Buchverlag u.Musikverlag ..	860 742	74 678	935 420	-1,1	5,7	8,0
22.12	Zeitungsverlag	1 984 493	7 818	1 992 311	-4,0	1,1	0,4
22.13	Zeitschriftenverlag	940 238	59 924	1 000 163	-5,1	1,0	6,0
22.14	Verlag v.bespielten Tonträgern	24 508	2 800	27 308	-6,5	-16,9	10,3
22.15	Sonst.Verlagsgewerbe	22 319	4 221	26 540	-27,4	13,9	15,9
22.2	Druckgewerbe	2 435 353	251 232	2 686 585	-14,6	10,0	9,4
22.21	Zeitungsdruckerei	189 421	425	189 846	-1,5	5,1	0,2
22.22	Druckerei (oh.Zeitungs- druckerei)	1 976 725	228 043	2 204 768	-16,5	8,7	10,3
22.23	Druckweiterverarbeitung ..	124 766	16 877	141 643	0,9	34,6	11,9
22.24	Satzherstellung u. Reproduktion	108 671	5 495	114 166	-15,5	14,1	4,8
22.25	Sonst.Druckgewerbe	31 770	392	32 162	-3,6	27,9	1,2
22.3	Vervielf.v.besp.Ton-, Bild-u.Datenträgern	97 646	53 235	150 881	-21,4	17,1	35,3
22.31	Vervielfältigung v. bespielten Tonträgern ..	42 670	39 740	82 410	-21,9	9,3	48,2
22.32	Vervielfältigung v. bespielten Bildträgern ..	11 586	1 361	12 927	61,2	-3,9	10,5
22.33	Vervielfältigung v. bespielten Datenträgern	43 410	12 134	55 544	-28,0	38,8	21,9
0F	Kokerei,Mineralölverar- beitung,H.v.Brutstoffen	11 781 585	875 991	12 657 586	6,0	37,2	6,9
23	Kokerei,Mineralölverar- beitung,H.v.Brutstoffen	11 781 585	875 991	12 657 586	6,0	37,2	6,9
23.10	Kokerei
23.20	Mineralölverarbeitung	11 677 985	868 786	12 546 781	6,6	37,7	6,9
23.30	H.u.Verarb.v.Spalt-u. Brutstoffen
06	Chemische Industrie	11 038 963	11 967 966	23 006 929	11,0	16,7	52,0
24	Chemische Industrie	11 038 963	11 967 966	23 006 929	11,0	16,7	52,0
24.1	H.v.chemischen Grund- stoffen	4 723 617	6 840 276	10 563 893	11,9	18,9	55,3
24.11	H.v.Industriegasen	151 379	7 403	158 782	-1,2	2,8	4,7
24.12	H.v.Farbstoffen u. Pigmenten	137 596	246 017	383 613	8,4	2,3	64,1
24.13	H.v.sonst.anorganischen Grundstoffen u.Chemik. ..	393 826	414 934	808 760	15,8	15,5	51,3
24.14	H.v.sonst.organischen Grundstoffen u.Chemik. ..	1 522 828	1 303 574	2 826 402	10,6	17,2	46,1
24.15	H.v.Düngemitteln u. Stickstoffverbindungen ..	157 041	212 555	369 596	33,6	68,5	57,5
24.16	H.v.Kunststoff in Pri- märformen	2 339 463	3 622 805	5 962 268	11,3	19,8	60,8

1) Klassifikation der Wirtschaftszweige, Ausgabe 1989 (WZ 93).
2) Anteil des Auslandsatzes am Gesamtumsatz.

1 Betriebe
1.3 Umsatz und Exportquote
1.3.1 Im Januar 2001
Deutschland

Nr. der Klassifikation 1)	Wirtschaftsgliederung	Umsatz					Exportquote 2)
		Inland	Ausland	Insgesamt	Veränderung zum Vor-		
					monat	jahresmonat	
					%		
24.17	H.v.synthetischem Kautschuk in Primärformen ..	21 484	32 988	54 472	44,2	19,4	60,6
24.20	H.v.Schädlingsbekämpfungs-u.Pflanzenschutzm.	48 536	87 165	135 700	24,4	-5,4	64,2
24.30	H.v.Anstrichmitteln, Druckfarben u.Kitten ...	986 454	1 006 297	1 992 751	16,5	15,5	50,5
24.4	H.v.pharmazeut.Erzeugn. ..	2 642 915	2 538 202	5 181 117	6,2	11,6	49,0
24.41	H.v.pharmazeut. Grundstoffen	44 386	68 887	113 273	-52,0	-38,7	60,8
24.42	H.v.pharmazeut.Spezialitäten u.sonst.Erzeugn. .	2 598 529	2 469 315	5 067 844	9,1	13,7	48,7
24.5	H.v.Seifen,Wasch-,Reinigungs-u.Körperpflegem. .	1 159 370	600 154	1 759 524	-13,9	-9,8	34,1
24.51	H.v.Seifen,Wasch-,Reinigungs-u.Poliermitteln ..	466 256	360 007	826 263	-31,1	-29,5	43,6
24.52	H.v.Duft-u.Körperpflegemitteln	693 114	240 147	933 261	10,7	19,8	25,7
24.6	H.v.sonst.chemischen Erzeugnissen	1 278 833	1 563 349	2 842 176	35,3	51,0	55,0
24.61	H.v.pyrotechnischen Erzeugnissen	45 751	45 405	91 156	-59,2	13,4	49,8
24.62	H.v.Klebstoffen u. Gelatine	363 658	287 214	650 872	237,6	238,0	44,1
24.63	H.v.etherischen Ölen	53 672	66 114	119 786	23,1	18,0	55,2
24.64	H.v.fotochemischen Erzeugnissen	99 386	319 914	419 300	39,2	15,0	76,3
24.65	H.v.unbespielten Ton-, Bild-u.Datenträgern	46 063	71 587	117 640	6,6	4,9	60,9
24.66	H.v.chemischen Erzeugnissen ang	670 313	773 109	1 443 422	22,8	40,1	53,6
24.70	H.v.Chemiefasern	199 239	332 529	531 768	21,4	9,9	62,5
DM	H.v.Gummi-u.Kunststoffwaren	5 673 390	2 543 787	8 217 177	16,8	13,6	31,0
25	H.v.Gummi-u.Kunststoffwaren	5 673 390	2 543 787	8 217 177	16,8	13,6	31,0
25.1	H.v.Gummiwaren	1 197 489	634 884	1 832 373	23,8	17,5	34,7
25.11	H.v.Bereifungen	408 886	281 955	690 840	21,8	19,6	40,8
25.12	Runderneuerung v. Bereifungen	13 191	493	13 684	-24,5	-19,0	3,6
25.13	H.v.sonst.Gummiwaren	775 413	352 436	1 127 849	26,1	16,9	31,3
25.2	H.v.Kunststoffwaren	4 475 901	1 908 903	6 384 804	14,9	12,6	29,9
25.21	H.v.Platten,Folien usw a.Kunststoff	1 255 635	839 855	2 095 490	26,7	6,7	40,1
25.22	H.v.Verpackungsmitteln a.Kunststoff	554 050	272 068	826 118	13,0	16,3	32,9
25.23	H.v.Baubedarfsartikeln a.Kunststoff	656 559	115 437	771 996	-8,5	12,1	15,0
25.24	H.v.sonst.Kunststoffwaren	2 009 657	681 545	2 691 202	15,6	16,6	25,3
DI	Glasgewerbe,Keramik, Verarb.v.Steinen u.Erden	3 169 437	1 070 905	4 240 342	-8,3	3,2	25,3
26	Glasgewerbe,Keramik, Verarb.v.Steinen u.Erden	3 169 437	1 070 905	4 240 342	-8,3	3,2	25,3
26.1	H.u.Verarb.v.Glas	913 423	497 285	1 410 708	12,2	15,1	35,3

1) Klassifikation der Wirtschaftszweige, Ausgabe 1993 (WZ 93).
2) Anteil des Auslandsatzes am Gesamtumsatz.

1 Betriebe
1.3 Umsatz und Exportquote
1.3.1 im Januar 2001
Deutschland

Nr. der Klas- sifikation 1)	Wirtschaftsgliederung	Umsatz					Export- quote 2)
		Inland	Ausland	Insgesamt	Veränderung zum Vor-		
					monet	jahresmonet	
1 000 DM				%			
26.11	H.v.Flechglas	87 250	81 214	168 464	14,5	20,4	41,2
26.12	Veredlg.u.Verarb.v. Flechglas	371 208	73 915	445 123	8,4	15,6	16,6
26.13	H.v.Hohlglas	251 315	131 151	382 466	12,1	9,9	34,3
26.14	H.v.Glasfaser	69 612	40 197	109 809	14,2	-3,8	36,6
26.15	H.,Veredlg.u.Verarb.v. sonst.Glas,techn.Glasw.	134 038	190 808	324 846	16,0	27,6	58,7
26.2	Keramik (oh.Ziegelei u. Baukeramik)	338 882	263 262	602 144	1,3	7,1	43,7
26.21	H.v.keramischen Haus- haltsw.u.Ziergegenst. ...	85 341	45 519	130 860	-16,6	11,1	34,8
26.22	H.v.Sanitärkeramik	72 906	25 970	98 876	35,0	-7,4	26,3
26.23	H.v.Isolatoren u. Isolierteilen s.Keramik	22 408	29 014	51 422	29,9	9,7	56,4
26.24	H.v.keramischen Erzeugn. f.sonst.techn.Zwecke ...	29 287	36 252	65 539	-10,8	4,3	55,3
26.25	H.v.keramischen Erzeugnissen eng	40 241	6 968	47 207	13,9	22,4	14,8
26.26	H.v.feuerfesten keramischen Werkstoffen	88 699	119 541	208 240	-0,8	9,9	57,4
26.30	H.v.keramischen Wand-u. Bodenfliesen u.-platten	63 866	12 698	76 564	54,3	-11,0	16,6
26.40	Ziegelei,H.v.sonst. Baukeramik	103 968	8 564	112 532	-29,8	-21,3	7,6
26.5	H.v.Zement,Kalk u. gebranntem Gips	294 646	36 684	331 330	-18,6	-3,3	11,1
26.51	H.v.Zement	197 188	25 246	222 412	-25,0	-5,0	11,4
26.52	H.v.Kalk	63 666	4 968	68 652	-1,3	1,8	7,3
26.53	H.v.gebranntem Gips	33 814	6 452	40 266	-0,5	-2,0	16,0
26.6	H.v.Erzeugnissen s. Beton,Zement u.Gips	1 064 377	44 053	1 108 430	-25,9	-6,2	4,0
26.61	H.v.Betonerzeugnissen f. d.Bau u.Kalksandsteinen	538 978	16 982	555 960	-32,7	-7,3	3,1
26.62	H.v.Gipseerzeugnissen f. d.Bau	64 614	7 991	72 605	28,5	1,4	11,0
26.63	H.v.Transportbeton	246 820	768	247 588	-35,8	-10,4	0,3
26.64	H.v.Mörtel	125 038	9 827	134 865	2,0	-4,7	7,3
26.65	H.v.Faserzementwaren	34 871	3 628	38 499	7,2	-6,6	9,4
26.66	H.v.Erzeugnissen s. Beton,Zement u.Gips eng	54 256	4 857	59 113	-2,4	17,2	8,2
26.70	Be-u.Verarb.v.Natur- steinen eng	61 587	6 138	67 705	-42,5	7,7	9,1
26.8	H.v.sonst.Mineral- erzeugnissen	328 708	202 221	530 929	-1,7	5,3	38,1
26.81	H.v.Mühl-,Polier-u.ä. Steinen,Schleifwerkzeug.	85 440	79 927	165 367	28,5	4,0	48,3
26.82	H.v.Mineraler- zeugnissen eng	243 268	122 294	365 562	-11,2	5,9	33,5
0J	Metallerzg.u.-bearb., H.v.Metallerzeugnissen .	15 607 406	6 516 281	22 123 687	13,0	18,2	29,5
27	Metallerzg.u.-bearbeitung.	6 485 055	3 756 109	10 241 164	30,2	21,8	36,7
27.10	Erzeugung v.Roh Eisen, Stahl,Ferroleg.(EGKS) ..	2 367 172	1 291 519	3 658 691	32,1	16,7	35,3

1) Klassifikation der Wirtschaftszweige, Ausgabe 1993 (WZ 93).
2) Anteil des Auslandsatzes am Gesamtumsatz.

1 Betriebe
1.3 Umsatz und Exportquote
1.3.1 Im Januar 2001

Deutschland

Nr.der Klas- sifikation 1)	Wirtschaftsgliederung	Umsatz					Export- quote 2)
		Inland	Ausland	Insgesamt	Veränderung zum Vor-		
					monat	jahresmonat	
				%			
27.2	H.v.Rohren	392 460	299 671	692 131	24,6	15,9	43,3
27.21	H.v.Rohren u.Rohrstücken a.Gußeisen	35 921	15 283	51 204	19,5	-11,3	29,9
27.22	H.v.Stahlrohren u.Rohr- stücken a. Eisen u.Stahl	366 539	284 388	640 927	25,1	18,8	44,4
27.3	Sonst.erste Bearb.v.Ei- sen, Stahl, H.v.Ferroleg.	618 735	307 647	926 382	32,0	20,6	33,2
27.31	H.v.Blankstahl	123 469	45 798	169 267	33,9	26,4	27,1
27.32	H.v.Kaltband unter 500 mm Breite	263 754	158 490	422 244	23,0	12,4	37,5
27.33	H.v.Kaltprofilen	57 801	12 369	70 170	31,4	15,1	17,6
27.34	H.v.gezogenem Draht	119 582	52 673	172 255	51,6	24,5	30,6
27.35	Erste Bearb.v.Eisen u. Stahl ang, H.v.Ferroleg.	54 129	38 317	92 446	41,6	55,7	41,5
27.4	Erzeugung u.erste Bearb. v.NE-Metallen	2 047 704	1 532 210	3 579 914	30,4	29,5	42,8
27.41	Erzeugung u.erste Bearb. v.Edelmetallen	130 138	68 228	198 366	48,9	81,1	34,4
27.42	Erzeugung u.erste Bearb. v.Aluminium	1 010 290	791 404	1 801 694	29,5	26,0	43,9
27.43	Erzeugung u.erste Bearb. v.Blei, Zink u.Zinn	159 467	61 632	221 099	6,8	9,9	27,9
27.44	Erzeugung u.erste Bearb. v.Kupfer	674 307	526 910	1 201 217	34,0	31,7	43,9
27.45	Erzeugung u.erste Bearb. v.sonst.NE-Metallen	73 502	84 036	157 538	35,7	40,5	53,3
27.5	Gießereiindustrie	1 058 984	325 062	1 384 046	26,5	21,7	29,5
27.51	Eisengießerei	434 763	180 360	615 123	31,8	18,9	29,3
27.52	Stahlgießerei	88 975	43 860	132 835	13,6	11,4	33,0
27.53	Leichtmetallgießerei	449 098	83 127	532 225	20,3	25,9	15,6
27.54	Buntmetallgießerei	86 148	17 715	103 863	52,1	33,1	17,1
28	H.v.Metallerzeugnissen ...	9 122 351	2 760 172	11 882 523	1,5	15,1	23,2
28.1	Stahl-u.Leichtmetallbau ..	2 051 821	297 933	2 349 754	-26,6	6,8	12,7
28.11	H.v.Stahl-u.Leicht- metallkonstruktionen ...	1 592 421	217 839	1 810 260	-29,5	10,5	12,0
28.12	H.v.Ausbauelementen a. Stahl u.Leichtmetall ...	459 400	90 094	539 494	-14,7	-3,9	14,9
28.2	Kessel-u.Behälterbau (oh.H.v.Dampfkesseln) ..	501 987	114 842	616 829	4,0	24,5	18,6
28.21	H.v.Tanks u.Sammel- behältern	204 697	47 818	252 515	-13,1	44,8	18,9
28.22	H.v.Zentralheizungs- Heizkörpern u.-Kesseln .	297 290	67 024	364 314	20,4	13,4	18,4
28.30	H.v.Dampfkesseln (oh. Zentralheizungskessel) .	330 567	86 822	417 379	-50,2	13,0	20,8
28.40	H.v.Schmiede-, Press-, Zieh-, Stanzteilen u.ä. .	1 456 559	472 269	1 928 828	30,3	22,4	24,5
28.5	Oberfläch.veredlg., Wär- mebehandlg., Mechanik ang	1 281 330	209 850	1 491 180	20,8	33,0	14,1
28.51	Oberfläch.veredlg.u. Wärmebehandlung	612 363	126 279	738 636	25,3	37,6	17,1
28.52	Mechanik ang	668 967	83 577	752 544	16,7	28,8	11,1

1) Klassifikation der Wirtschaftszweige, Ausgabe 1993 (WZ 93).
2) Anteil des Auslandsatzes am Gesamtumsatz.

1 Betriebe
1.3 Umsatz und Exportquote
1.3.1 Im Januar 2001

Deutschland

Nr. der Klassi- fikation 1)	Wirtschaftsgliederung	Umsatz					Export- quote 2)
		Inland	Ausland	Insgesamt	Veränderung zum Vor-		
					monet	jahresmonet	
1 000 DM							
28.6	H.v.Schneidw.,Werkzeug., Schlössern u.Beschlägen	1 450 782	822 396	2 273 178	14,7	11,8	36,2
28.61	H.v.Schneidwaren u. Bestecken	42 771	75 308	118 079	-7,7	10,3	63,8
28.62	H.v.Werkzeugen	651 869	381 478	1 033 347	2,7	15,2	36,9
28.63	H.v.Schlössern u. Beschlägen	756 142	365 610	1 121 752	32,3	8,9	32,6
28.7	H.v.sonst.EBM-Waren	2 049 315	756 080	2 805 375	17,7	11,1	27,0
28.71	H.v.Behältern a.Eisen u. Stahl	73 097	19 843	92 940	6,1	15,2	21,4
28.72	H.v.Verpackungen u. Verschlüssen a.Metall ..	271 977	119 615	391 592	14,9	12,1	30,6
28.73	H.v.Drahtwaren	200 134	103 698	303 832	18,4	1,9	34,1
28.74	H.v.Schrauben,Nieten, Ketten u.Federn	576 782	247 146	823 928	31,2	11,0	30,0
28.75	H.v.EBM-Waren ang	927 315	265 758	1 193 073	11,4	13,2	22,3
OK	Maschinenbau	11 518 171	10 465 990	21 984 161	-31,2	6,8	47,6
29	Maschinenbau	11 518 171	10 465 990	21 984 161	-31,2	6,8	47,6
29.1	H.v.Masch.f.d.Erzeugung u.Nutzung v.mech.Energie	3 012 453	2 420 675	5 433 128	-15,6	-17,2	44,6
29.11	H.v.Verbrenn.mot.u.Turb. (oh.Strassenfahrz.u.ä.) .	201 248	553 552	754 800	-65,1	-69,6	73,3
29.12	H.v.Pumpen u. Kompressoren	696 721	691 565	1 388 286	-3,8	18,8	49,8
29.13	H.v.Armeturen	913 636	467 634	1 381 270	12,3	8,4	33,9
29.14	H.v.Lagern,Getrieben, Zahnradern,Antriebselem.	1 200 848	707 924	1 908 772	19,4	16,3	37,1
29.2	H.v.sonst.Maschinen f. unspezifische Verwendung	2 959 681	1 967 612	4 927 293	-40,7	13,9	39,9
29.21	H.v.öfen u.Brennern	145 606	109 815	255 421	-54,2	26,6	49,0
29.22	H.v.Hebezeugen u. Fördermitteln	1 068 314	563 451	1 631 765	-34,5	17,1	34,5
29.23	H.v.kälte-u.lufttechn. Erzeugn.f.gewerbliche Zwecke	680 181	346 942	1 027 123	-48,5	11,4	33,8
29.24	H.v.Maschinen f.unspezifische Verwendung ang ..	1 065 580	947 404	2 012 984	-38,4	11,3	47,1
29.3	H.v.land-u.forstw. Maschinen	320 522	391 398	711 920	-12,3	3,0	55,0
29.31	H.v.Ackerschleppern	86 740	178 178	264 918	-30,2	2,9	67,3
29.32	H.v.sonst.land-u. forstw.Maschinen	233 782	213 220	447 002	3,4	3,0	47,7
29.40	H.v.Werkzeugmaschinen	1 265 028	1 239 823	2 504 851	-46,0	25,8	49,5
29.5	H.v.Masch.f.sonst.best. Wirtschaftszweige	2 554 398	3 561 863	6 116 261	-35,7	24,1	58,2
29.51	H.v.Masch.f.Metallerzeugung, Walzwerkseinr.usw .	69 408	89 857	159 266	-68,1	-11,9	56,4
29.52	H.v.Bergwerks-,Bau-u. Baustoffmaschinen	373 329	553 226	926 555	-32,0	3,4	59,7
29.53	H.v.Masch.f.Ernährungs- gewerbe u.Tabakverarb. .	158 405	217 038	375 443	-50,3	28,8	57,8
29.54	H.v.Masch.f.d.Textil-, Bekleidg.-u.Ledergewerbe	196 407	591 167	787 574	-21,6	28,7	75,1
29.55	H.v.Masch.f.d.Papier- gewerbe	106 039	163 705	269 744	-50,7	32,2	60,7

1) Klassifikation der Wirtschaftszweige, Ausgabe 1993 (WZ 93).
2) Anteil des Auslandsatzes am Gesamtumsatz.

1 Betriebe
1.3 Umsatz und Exportquote
1.3.1 Im Januar 2001

Deutschland

Nr. der Klas- sifika- tion 1)	Wirtschaftsgliederung	Umsatz					Export- quote 2)
		Inland	Ausland	Insgesamt	Veränderung zum Vor-		
					monat	jahresmonat	
1 000 DM							
29.56	H.v.Mesch.f.best.Wirt- schaftszweige ang	1 650 809	1 946 870	3 597 679	-32,7	31,0	54,1
29.60	H.v.Waffen u.Munition	101 439	49 387	150 826	-58,3	12,6	32,7
29.7	H.v.Haushaltsgeräten ang .	1 304 650	835 232	2 139 882	12,9	9,7	39,0
29.71	H.v.elektrischen Haushaltsgeräten	1 162 927	757 009	1 919 936	13,8	11,2	39,4
29.72	H.v.nichtelektrischen Heiz-,Koch-u.ä.Gerät.ang	141 723	78 223	219 946	6,1	-1,6	35,6
DL	H.v.Büromesch.,Dv-Gerät. u.-eintr.;Elektrotech.usw	16 254 899	11 794 203	28 049 102	-10,4	21,4	42,1
30.0	H.v.Büromesch.,Dv-Gerät. u.-eintr.	1 685 182	840 164	2 525 346	-6,4	17,5	33,3
30.01	H.v.Büromaschinen	98 969	91 107	190 076	-35,5	4,3	47,9
30.02	H.v.Dv-Gerät.u.-eintr.	1 586 213	749 057	2 335 270	-2,8	18,8	32,1
31	H.v.Geräten d.Elektriz. erzg.,-verteilung u.ä. .	7 065 509	4 002 225	11 067 734	-6,7	17,3	36,2
31.10	H.v.Elektromotoren,Genera- toren,Transformatoren	1 275 181	765 631	2 040 812	-12,5	19,5	37,5
31.20	H.v.Elektriz.vertlg.-u. -schalteinrichtungen ...	3 020 390	1 791 157	4 811 547	-10,6	15,8	37,2
31.30	H.v.isol.Elektrokabeln, -leitungen u.-drähten ..	451 475	264 082	715 557	14,4	30,0	36,9
31.40	H.v.Akkumulatoren u. Batterien	124 070	91 724	215 794	0,0	7,4	42,5
31.50	H.v.elektrischen Lampen u.Leuchten	558 098	365 971	924 069	1,2	7,3	39,6
31.6	H.v.elekttr.Ausrüstg.ang ..	1 636 295	723 660	2 359 955	-1,5	20,4	30,7
31.61	H.v.elekttr.Ausrüstg.f. Motoren u.Fahrzeuge ang	1 096 917	426 806	1 523 723	10,0	18,3	28,0
31.62	H.v.sonst.elekttr. Ausrüstg.ang	539 378	296 854	836 232	-17,2	24,5	35,5
32	Rundfunk-,Fernseh-u. Nachrichtentechnik	4 627 907	4 334 835	8 962 742	-12,8	27,1	48,4
32.10	H.v.elektronischen Bauelementen	1 186 471	1 969 007	3 155 478	-4,2	50,1	62,4
32.20	H.v.nachrichtentechni- schen Geräten u.Eintr. ..	2 606 301	1 943 770	4 550 071	-20,9	18,5	42,7
32.30	H.v.Rundfunk-,Fernseh-, phono-,videotechn.Gerät.	835 135	422 058	1 257 193	2,1	13,6	33,6
33	Medizin-,Mess-,Steuer- u.Regelungstechnik,Optik	2 876 301	2 616 979	5 493 280	-15,0	22,9	47,6
33.10	H.v.med.Geräten u.ortho- pädischen Vorrichtungen	943 250	818 718	1 761 968	-13,3	22,1	46,5
33.20	H.v.Meß-,Kontroll-, Navig.-u.ä.Instr.u.Vorr.	1 333 146	1 296 033	2 629 179	-17,5	25,8	49,3
33.30	H.v.industriellen Prozeß-Steuerungsanlg. .	186 493	33 624	220 117	-25,9	41,7	15,3
33.40	H.v.optischen u. fotografischen Geräten .	364 507	423 133	787 640	-3,8	15,3	53,7
33.50	H.v.Uhren	48 905	45 471	94 376	-27,3	-4,1	48,2
DM	Fahrzeugbau	15 144 617	24 517 943	39 662 560	-2,9	27,5	61,8
34	H.v.Kraftwagen u. Kraftwagenteilen	13 680 066	22 587 111	36 267 167	0,5	28,7	62,3

1) Klassifikation der Wirtschaftszweige, Ausgabe 1993 (WZ 93).
2) Anteil des Auslandsumsatzes am Gesamtumsatz.

1 Betriebe
1.3 Umsatz und Exportquote
1.3.1 Im Januar 2001

Deutschland

Nr.der Klas- sifikation 1)	Wirtschaftsgliederung	Umsatz					Export- quote 2)
		Inland	Ausland	Insgesamt	Veränderung zum Vor-		
					monat	jahresmonat	
				%			
34.10	H.v.Kraftwagen u. Kraftwagenmotoren	7 884 083	19 503 186	27 387 249	-3,1	30,7	71,2
34.20	H.v.Karosserien, Aufbauten u.Anhängern ..	644 120	303 252	947 372	-10,5	12,8	32,0
34.30	H.v.Teilen u.ä.f.Kraft- wagen u.deren Motoren ..	5 151 853	2 780 693	7 932 546	17,0	24,1	35,1
35	Sonst.Fahrzeugbau	1 464 561	1 930 832	3 395 393	-28,5	16,6	56,9
35.1	Schiffbau	210 886	44 095	254 981	-59,4	-48,3	17,3
35.11	Schiffbau (oh.Boots-u. Yachtbau)	198 876	12 639	211 514	-64,0	-63,8	6,0
35.12	Boots- u.Yachtbau	12 011	31 466	43 467	9,7	25,0	72,4
35.20	Schienenfahrzeugbau	412 704	85 130	497 834	-45,4	21,6	17,1
35.30	Luft-u.Raumfahrzeugbau ...	617 131	1 738 673	2 355 804	-20,8	33,6	73,8
35.4	H.v.Kraftträdern,Fahrträ- dern u.Behindertenfahrz.	204 936	44 434	249 370	42,4	14,4	17,8
35.41	H.v.Kraftträdern	80 735	8 280	88 995	65,6	7,0	9,3
35.42	H.v.Fahrrädern	83 734	24 468	108 202	35,0	13,2	22,6
35.43	H.v.Behinderten- fahrzeugen	40 467	11 706	52 173	26,7	32,6	22,4
35.50	Fahrzeugbau ang	18 904	18 500	37 404	-28,4	30,6	49,5
DN	H.v.Möbeln,Schmuck,Mu- sikinstr.usw,Recycling .	3 833 064	1 035 475	4 868 539	-4,1	13,3	21,3
36	H.v.Möbeln,Schmuck, Musikinstr.,Sportger.usw	3 559 672	943 723	4 503 395	-5,2	12,0	21,0
36.1	H.v.Möbeln	2 936 036	611 505	3 547 541	2,1	12,3	17,2
36.11	H.v.Sitzmöbeln	970 418	207 530	1 177 948	5,2	19,9	17,6
36.12	H.v.Büro-u.Ladenmöbeln ...	362 967	49 185	412 152	-19,8	17,2	11,9
36.13	H.v.Küchenmöbeln	457 440	109 594	567 034	6,8	4,1	19,3
36.14	H.v.sonst.Möbeln	1 012 644	230 372	1 243 016	5,0	8,4	18,5
36.15	H.v.Matratzen	132 567	14 824	147 391	18,0	9,4	10,1
36.2	H.v.Schmuck u.ä. Erzeugnissen	82 361	24 598	106 959	-27,6	0,8	23,0
36.21	Prägen v.Münzen u. Medaillen	10 452	63,4	89,6	.
36.22	H.v.Schmuck,Gold-u. Silberschmiedewaren	96 507	-31,7	-4,1	.
36.30	H.v.Musikinstrumenten	25 368	38 188	61 534	-21,4	21,3	58,8
36.40	H.v.Sportgeräten	54 403	33 030	87 433	4,4	28,6	37,8
36.50	H.v.Spielwaren	136 822	47 737	184 559	-31,3	6,7	25,9
36.6	H.v.sonst.Erzeugnissen ...	324 682	190 687	515 369	-26,5	11,3	37,0
36.61	H.v.Pantasieschmuck	5 585	3 776	9 371	-65,6	-58,8	40,3
36.62	H.v.Besen u.Bürsten	56 580	38 001	94 581	23,7	16,5	40,2
36.63	H.v.Erzeugnissen ang	262 507	148 910	411 417	-31,1	14,5	36,2
37	Recycling	273 382	81 752	355 144	11,9	31,7	25,1
37.10	Recycling v.Schrott	184 333	81 608	265 941	14,6	30,9	30,7
37.20	Recycling v.nichtmetall. Altmet.u.Reststoffen ...	89 059	10 144	99 203	5,3	34,1	10,2

1) Klassifikation der Wirtschaftszweige, Ausgabe 1993 (WZ 93).
2) Anteil des Auslandsatzes am Gesamtumsatz.

1 Betriebe
1.4 Strombilanz
1.4.1 Im Januar 2001
Deutschland
1 000 kWh

Land Hauptgruppen	Stromverbrauch insgesamt	Eigenerzeugung		Fremdbezug		Abgabe	
		aus Wasser- kraft	aus Kohle u. a.	aus öffentl. Netz	von anderen Betrieben	an öffentl. Netz	an andere Betriebe
Baden-Württemberg	2 171 929	14 172	253 526	1 878 017	69 436	14 107	29 115
Bayern	2 422 452	21 449	236 921	2 142 987	83 186	23 170	37 921
Berlin	166 198	.	.	158 276	2 975	.	.
Brandenburg	620 826	-	268 730	411 619	77 945	115 276	22 192
Bremen	196 773	.	.	186 486	50 264	.	.
Hamburg	467 757	-	45 697	420 944	19 937	3 630	15 191
Hessen	982 000	216	138 282	836 040	42 880	9 882	25 536
Mecklenburg-Vorpommern	91 670	-	6 860	85 940	2 245	3 174	201
Niedersachsen	2 064 324	1 316	307 193	1 730 156	83 125	16 423	41 043
Nordrhein-Westfalen	6 609 192	1 805	2 372 481	5 288 222	615 175	1 227 757	440 734
Rheinland-Pfalz	1 208 707	109	165 128	1 028 798	24 767	1 324	8 771
Saarland	375 631	.	.	354 034	9 646	.	.
Sachsen	596 795	1 268	45 003	537 069	28 611	2 167	12 987
Sachsen-Anhalt	583 027	.	.	429 416	65 621	.	.
Schleswig-Holstein	342 994	-	41 519	301 949	4 870	1 917	3 427
Thüringen	320 350	523	48 101	268 977	20 331	.	.
Deutschland	19 230 625	41 514	4 217 187	16 058 929	1 201 014	1 557 021	730 998
Früheres Bundesgebiet	16 985 977	39 229	3 601 907	14 304 078	1 005 739	1 298 827	666 149
Neue Länder und Berlin-Ost	2 244 648	2 285	615 280	1 754 851	195 275	258 194	64 843
Vorleistungsgüterproduzenten							
Deutschland	15 363 729	38 240	3 955 223	12 460 521	1 120 060	1 544 507	685 808
Früheres Bundesgebiet	13 467 250	36 402	3 355 262	11 026 839	946 453	1 291 470	606 036
Neue Länder und Berlin-Ost	1 896 479	1 838	599 961	1 433 882	173 607	253 037	59 772
Investitionsgüterproduzenten							
Deutschland	2 057 890	1 028	38 087	1 992 138	53 617	243	26 737
Früheres Bundesgebiet	1 899 797	1 025	34 642	1 850 207	36 912	239	22 750
Neue Länder und Berlin-Ost	158 093	3	3 445	141 931	16 706	4	3 987
Gebrauchsgüterproduzenten							
Deutschland	239 565	235	1 482	236 051	2 862	479	586
Früheres Bundesgebiet	218 051	226	1 442	214 905	2 517	478	561
Neue Länder und Berlin-Ost	21 514	9	40	21 146	345	1	25
Verbrauchsgüterproduzenten							
Deutschland	1 569 441	2 011	222 395	1 370 219	24 475	11 792	37 867
Früheres Bundesgebiet	1 400 879	1 576	210 561	1 212 327	19 857	6 640	38 802
Neue Länder und Berlin-Ost	168 562	435	11 834	157 892	4 618	5 152	1 065

1 Betriebe
1.4 Strombilanz
1.4.1 im Januar 2001
Deutschland
1 000 kWh

Nr. der Klas- sifika- tion 1)	Wirtschaftsgliederung	Stromverbrauch insgesamt	Eigenerzeugung		Fremdbezug		Abgabe	
			aus Wasser- kraft	aus Kohle u. a.	aus öffentl. Netz	von anderen Betrieben	an öffentl. Netz	an andere Betriebe
C	Bergbau u. Gew. v. Steinen u. Erden	1 019 018	1 077	1 361 869	827 036	118 739	1 178 025	131 668
CA	Kohlenbergbau, Torfgew., Gew. v. Erdöl u. Erdgas usw.	894 038	-	1 378 038	708 351	115 527	1 177 268	130 610
10	Kohlenbergbau, Torf- gewinnung	850 590	-	1 363 962	677 105	115 527	1 175 521	130 483
10.10	Steinkohlenbergbau u. -briketherstellung	409 263	-	1 183 298	272 992	23 584	1 045 143	35 468
10.20	Braunkohlenbergbau u. -briketherstellung	439 478	-	170 664	402 296	91 911	130 378	95 015
10.30	Torfgewinnung u. -veredlung	1 849	-	-	1 817	32	-	-
11	Gew. v. Erdöl u. Erdgas Erbrg. verb. Dienstleistg.	43 448	-	14 076	31 246	-	1 747	127
11.10	Gew. v. Erdöl u. Erdgas
11.20	Erbrg. v. Dienstleistg. bei d. Gew. v. Erdöl u. Erdgas
12.00	Bergbau a. Uran-u. Thoriumerze	-	-	-	-	-	-	-
CB	Erzbergbau, Gew. v. Steinen u. Erden, sonst. Bergbau ..	124 980	1 077	3 821	118 685	3 212	757	1 058
13	Erzbergbau	-	-	-	-	-	-	-
13.10	Eisenerzbergbau	-	-	-	-	-	-	-
13.20	NE-Metallerzbergbau (oh. Uran-u. Thoriumerze)	-	-	-	-	-	-	-
14	Gew. v. Steinen u. Erden, sonst. Bergbau	124 980	1 077	3 821	118 685	3 212	757	1 058
14.1	Gew. v. Natursteinen	19 923	-	14	19 997	23	-	111
14.11	Gew. v. Naturwerksteinen u. Natursteinen ang
14.12	Gew. v. Kalk, Dolom., Gips- u. Anhydritstein, Kreide .	19 502	-	10	19 580	23	-	111
14.13	Gew. v. Schiefer
14.2	Gew. v. Kies, Sand, Ton u. Kaolin	73 743	120	2 126	71 033	1 148	139	545
14.21	Gew. v. Kies u. Sand	59 624	120	1 775	57 050	1 037	139	219
14.22	Gew. v. Ton u. Kaolin	14 119	-	351	13 983	111	-	326
14.30	Bergbau a. chemische u. Düngemittelminerale ..	2 018	303	30	1 842	-	156	1
14.40	Gew. v. Salz	26 901	175	1 590	23 958	2 041	462	401
14.50	Gew. v. Steinen u. Erden ang, sonst. Bergbau	2 395	479	61	1 855	-	-	-
D	Verarbeitendes Gewerbe ...	18 211 607	40 437	2 835 328	15 231 893	1 082 275	378 986	599 330
DA	Ernährungsgewerbe u. Tabakverarbeitung	1 088 398	3 020	117 366	972 589	16 282	14 368	6 493
15	Ernährungsgewerbe	1 067 278	3 020	114 550	953 581	18 282	14 368	5 767
15.1	Schlachten u. Fleisch- verarbeitung	159 910	-	4 485	151 592	4 307	99	355
15.11	Schlachten (oh. Schlachten v. Geflügel)	37 257	-	1 134	35 950	227	-	54
15.12	Schlachten v. Geflügel	17 949	-	1 167	14 612	2 228	-	58
15.13	Fleischverarbeitung	104 704	-	2 184	101 030	1 852	99	243

1) Klassifikation der Wirtschaftszweige, Ausgabe 1993 (WZ 93).

1 Betriebe
1.4 Strombilanz
1.4.1 im Januar 2001
Deutschland
1 000 kWh

Nr. der Klassifikation 1)	Wirtschaftsgliederung	Stromverbrauch insgesamt	Eigenerzeugung		Fremdbezug		Abgabe	
			aus Wasser- kraft	aus Kohle u. a.	aus öffentl. Netz	von anderen Betrieben	an öffentl. Netz	an andere Betriebe
15.20	Fischverarbeitung	13 247	-	-	10 828	2 446	-	27
15.3	Obst- u. Gemüsever- arbeitung	56 757	-	2 292	53 885	810	-	230
15.31	Verarb. v. Kartoffeln	20 938	-	2 285	18 425	478	-	230
15.32	M. v. Frucht- u. Gemüse- säften	16 931	-	7	16 870	54	-	-
15.33	Verarb. v. Obst u. Gemüse ang.	18 888	-	20	18 590	278	-	-
15.4	H. v. pflanzlichen u. tierischen Ölen u. Fetten	47 222	-	24 487	26 231	7	2 463	1 040
15.41	H. v. rohen Ölen u. Fetten ..	26 780	-	15 806	11 053	7	79	7
15.42	H. v. raffinierten Ölen u. Fetten	13 431	-	8 681	7 207	-	2 384	73
15.43	H. v. Margarine u. s. Nahrungsfetten	7 011	-	-	7 971	-	-	960
15.5	Milchverarbeitung	160 298	-	7 431	150 048	5 426	44	2 563
15.51	Milchverarbeitung (oh. H. v. Speiseeis)	148 519	-	7 431	138 269	5 426	44	2 563
15.52	H. v. Speiseeis	11 779	-	-	11 779	-	-	-
15.6	Mehl- u. Schäl- u. Mühlen, H. v. Stärke u. Stärkeerzeugn.	116 150	1 564	34 375	83 992	206	3 762	225
15.61	Mehl- u. Schäl- u. Mühlen	52 759	1 557	4 507	49 349	-	2 650	4
15.62	H. v. Stärke u. Stärke- erzeugnissen	63 391	7	29 868	34 643	206	1 112	221
15.7	H. v. Futtermitteln	58 400	86	839	57 467	62	21	33
15.71	H. v. Futtermitteln f. Nutztiere	49 052	86	731	48 227	62	21	33
15.72	H. v. Futtermitteln f. sonst. Tiere	9 348	-	108	9 240	-	-	-
15.8	Sonst. Ernährungsgewerbe (oh. Getränkeherstellung)	299 206	917	26 829	276 305	2 388	6 384	849
15.81	H. v. Backwaren (oh. Dauer- backwaren)	92 760	16	282	91 442	1 049	2	27
15.82	H. v. Dauerbackwaren	28 759	-	-	28 534	228	-	3
15.83	Zuckerindustrie	25 464	145	16 501	14 415	-	5 578	19
15.84	H. v. Süßwaren (oh. Dauer- backwaren)	61 485	113	31	61 502	105	-	266
15.85	H. v. Teigwaren	6 829	488	1	6 482	-	152	-
15.86	Verarb. v. Kaffee u. Tee, H. v. Kaffee-Ersatz	30 231	-	3 518	26 480	233	-	-
15.87	H. v. Würzen u. Soßen	15 564	-	1 600	13 966	-	2	-
15.88	H. v. homogenisierten u. diätetischen Nahrungsm.	8 275	-	614	7 661	-	-	-
15.89	H. v. sonst. Nahrungsmit- teln (oh. Getränke)	29 839	155	4 282	25 813	773	650	534
15.9	Getränkeherstellung	156 088	453	13 832	143 213	630	1 595	445
15.91	H. v. Spirituosen	2 576	-	157	2 461	11	53	-
15.92	Alkoholbrennerei	1 026	-	369	725	-	68	-
15.93	H. v. Wein a. frischen Trauben	2 546	-	-	2 546	-	-	-
15.94	H. v. Apfelwein u. sonst. Fruchtwinen

1) Klassifikation der Wirtschaftszweige, Ausgabe 1993 (WZ 93).

1 Betriebe
1.4 Strombilanz
1.4.1 Im Januar 2001
Deutschland
1 000 kWh

Nr. der Klas- sifikation 1)	Wirtschaftsgliederung	Stromverbrauch insgesamt	Eigenerzeugung		Fremdbezug		Abgabe	
			aus Wasser- kraft	aus Kohle u. a.	aus öffentl. Netz	von anderen Betrieben	an öffentl. Netz	an andere Betriebe
15.95	H.v.Wermutwein u.sonst. aromatisierten Weinen
15.96	H.v.Bier	91 152	439	9 576	82 402	54	1 060	259
15.97	H.v.Malz	14 824	-	3 158	12 232	-	414	152
15.98	Mineralbrunnen, H.v. Erfrischungsgetränken ..	43 189	14	572	42 072	565	-	34
16.00	Tabakverarbeitung	21 118	-	2 816	19 028	-	-	726
08	Textil-u.Bekleidungs- gewerbe	327 702	3 513	8 359	306 757	14 513	1 988	3 452
17	Textilgewerbe	309 081	3 482	7 378	289 019	14 366	1 988	3 176
17.1	Spinnstoffaufbereitung u.Spinnerei	85 939	1 120	2 903	77 884	5 261	641	588
17.11	Baumwollaufbereitung u. -spinnerei	62 576	695	-	58 988	4 024	641	470
17.12	Wollaufbereitung u. Streichgarnspinnerei ...	988	-	-	988	-	-	-
17.13	Wollaufbereitung u. Kammgarnspinnerei	12 917	149	2 903	9 978	-	-	113
17.14	Flachsaufbereitung u. -spinnerei
17.15	Zwirnen u.Texturieren v. Filamentgarnen usw	3 618	-	-	2 985	638	-	5
17.16	Nähgarnfertigung	4 364	278	-	4 088	-	-	-
17.17	Sonst.Spinnstoffaufbe- reitung u.Spinnerei
17.2	Weberei	80 271	1 509	662	79 139	496	815	720
17.21	Baumwollweberei	51 013	1 398	645	49 898	480	694	704
17.22	Streichgarnweberei	376	-	17	359	-	-	-
17.23	Kammgarnweberei	6 708	-	-	6 682	16	-	-
17.24	Seiden-u.Filamentgarn- weberei	18 067	121	-	18 083	-	121	16
17.25	Sonst.Weberei	4 107	-	-	4 107	-	-	-
17.30	Textilveredlung	32 786	341	3 377	26 904	2 637	395	98
17.40	H.v.konfektion.Textil- waren (oh.Bekleidung) ..	13 526	-	-	14 302	33	-	809
17.5	Sonst.Textilgewerbe (oh.H.v.Maschenware) ...	78 454	439	436	72 899	5 933	99	954
17.51	H.v.Teppichen	18 308	48	436	15 811	2 042	19	10
17.52	H.v.Seilerwaren	933	-	-	933	-	-	-
17.53	H.v.Vliesstoff, Erzeugn. daraus (oh.Bekleidung) .	30 321	-	-	27 346	3 029	-	54
17.54	Textilgewerbe and	28 892	391	-	28 609	862	80	890
17.60	H.v.gewirktem u. gestricktem Stoff	8 213	38	-	8 185	-	3	7
17.7	H.v.gewirkten u.ge- strickten Fertigerzeugn.	9 912	35	-	9 908	6	35	-
17.71	H.v.Strumpfwaren	7 666	35	-	7 688	-	35	-
17.72	H.v.Pullovern, Strick- jacken u.ä.	2 248	-	-	2 240	8	-	-

1) Klassifikation der Wirtschaftszweige, Ausgabe 1993 (WZ 93).

1 Betriebe
1.4 Strombilanz
1.4.1 Im Januar 2001
Deutschland
1 000 kWh

Nr. der Klassifikation 1)	Wirtschaftsgliederung	Stromverbrauch insgesamt	Eigenerzeugung		Fremdbezug		Abgabe	
			aus Wasser- kraft	aus Kohle u. a.	aus öffentl. Netz	von anderen Betrieben	an öffentl. Netz	an andere Betriebe
18	Bekleidungsgewerbe	18 821	31	981	17 738	147	-	276
18.10	H.v.Lederbekleidung	66	-	-	66	-	-	-
18.2	H.v.Bekleidung (oh. Lederbekleidung)	18 404	31	981	17 622	66	-	276
18.21	H.v.Arbeits-u.Berufs- bekleidung	701	-	-	695	6	-	-
18.22	H.v.Oberbekleidg. (oh.Ar- beits-u.Berufsbekleidg.)	11 071	-	-	11 071	-	-	-
18.23	H.v.Mätsche	5 017	-	981	4 272	60	-	276
18.24	H.v.sonst.Bekleidg.u. Bekleidungszubehör	1 615	31	-	1 584	-	-	-
18.30	Zurichtung u.Färben v. Fellen,H.v.Pelzwaren ...	151	-	20	50	81	-	-
DC	Ledergewerbe	14 987	-	568	16 285	139	19	1 966
19	Ledergewerbe	14 987	-	568	16 285	139	19	1 966
19.10	Ledererzeugung	6 116	-	488	7 455	137	-	1 964
19.20	Lederverarb. (oh.H.v.Le- derbekleidung u.Schuhen)	1 134	-	50	1 105	-	19	2
19.30	H.v.Schuhen	7 737	-	30	7 705	2	-	-
00	Holzwgewerbe (oh.H.v. Möbeln)	322 873	3 534	71 823	268 342	6 617	27 095	348
20	Holzwgewerbe (oh.H.v. Möbeln)	322 873	3 534	71 823	268 342	6 617	27 095	348
20.10	Säge-,Hobel-u.Holz- imprägnierwerke	57 395	2 941	14 308	53 745	295	13 826	68
20.20	Furnier-, Sperrh.-,Holz- faserpl.-u.-spanpl.Werke	201 509	397	51 646	152 777	6 104	9 223	182
20.30	H.v.Konstr.-,Fertigb.t., Ausbauelement.u.a.Holz	47 014	60	5 188	45 428	110	3 715	57
20.40	H.v.Verpackungsmitteln u.Lagerbehältern a.Holz	3 729	28	204	3 531	82	85	31
20.5	H.v.Holzwaren eng,Kork-, Flecht-u.Korbwaren	13 226	108	477	12 861	26	246	-
20.51	H.v.Holzwaren eng, Veredlg.v.Holzwaren	13 063	108	477	12 698	26	246	-
20.52	H.v.Kork-,Flecht-u. Korbwaren	163	-	-	163	-	-	-
DE	Papier-,Verlags-u. Druckgewerbe	1 867 873	9 649	502 355	1 352 981	58 336	34 277	22 171
21	Papiergewerbe	1 609 980	9 649	473 897	1 114 112	54 232	23 696	18 214
21.1	H.v.Holzstoff,Zellstoff, Papier,Karton u.Pappe ..	1 314 081	8 360	407 582	878 898	53 325	16 802	17 293
21.11	H.v.Holzstoff u. Zellstoff	31 239	-	29 267	6 862	6 211	11 096	5
21.12	H.v.Papier,Karton u. Pappe	1 282 842	8 360	378 325	872 037	47 114	5 708	17 288
21.2	Papier-,Karton-u.Pappe- verarbeitung	295 898	1 289	66 305	235 213	907	6 894	921
21.21	H.v.Müllpapier u.-pappe, Verpackungsmitteln	105 291	607	30 208	80 684	498	6 547	159
21.22	H.v.Haushalts-u.Hygiene- ert.a.Zellstoff u.Papier	149 975	201	34 962	115 570	-	5	753
21.23	H.v.Schreibwaren,Büro- bedarf a.Papier u.Pappe	12 484	194	-	11 988	353	49	-

1) Klassifikation der Wirtschaftszweige, Ausgabe 1993 (WZ 93).

1 Betriebe
1.4 Strombilanz
1.4.1 Im Januar 2001
Deutschland
1 000 kWh

Nr. der Klas- sifika- tion 1)	Wirtschaftsgliederung	Stromverbrauch insgesamt	Eigenerzeugung		Fremdbezug		Abgabe	
			aus Wasser- kraft	aus Kohle u. a.	aus öffentl. Netz	von anderen Betrieben	an öffentl. Netz	an andere Betriebe
21.24	H.v. Tapeten	7 283	-	-	7 283	-	-	-
21.25	H.v. sonst. Waren aus Papier, Karton u. Pappe ..	20 866	287	1 136	19 690	56	293	9
22	Verlags-, Druckgewerbe, Vervielfältigung	257 893	-	28 458	238 869	5 104	10 581	3 957
22.1	Verlegsgewerbe	44 703	-	-	44 826	358	-	481
22.11	Buchverlag u. Musikverlag ..	5 414	-	-	5 626	-	-	212
22.12	Zeitungsverlag	32 223	-	-	32 243	236	-	256
22.13	Zeitschriftenverlag	6 190	-	-	6 081	122	-	13
22.14	Verlag v. bespielten Tonträgern	201	-	-	201	-	-	-
22.15	Sonst. Verlegsgewerbe	675	-	-	675	-	-	-
22.2	Druckgewerbe	201 686	-	28 458	184 759	2 526	10 581	3 478
22.21	Zeitungsdruckerei	19 960	-	129	19 313	632	-	114
22.22	Druckerei (oh. Zeitungs- druckerei)	165 150	-	28 329	149 100	1 523	10 581	3 221
22.23	Druckweiterverarbeitung ..	11 914	-	-	11 721	193	-	-
22.24	Satzherstellung u. Reproduktion	3 772	-	-	3 796	117	-	141
22.25	Sonst. Druckgewerbe	890	-	-	828	61	-	-
22.3	Vervielf. v. besc. Ton-, Bild- u. Datenträgern	11 504	-	-	9 284	2 220	-	-
22.31	Vervielfältigung v. bespielten Tonträgern ..	8 175	-	-	8 175	-	-	-
22.32	Vervielfältigung v. bespielten Bildträgern ..	819	-	-	819	-	-	-
22.33	Vervielfältigung v. bespielten Datenträgern	2 510	-	-	290	2 220	-	-
DF	Kokerei, Mineralölverar- beitung, H.v. Brustoffen	684 729	-	487 299	144 022	129 329	94 240	1 681
23	Kokerei, Mineralölverar- beitung, H.v. Brustoffen	684 729	-	487 299	144 022	129 329	94 240	1 681
23.10	Kokerei	22 508	-	-	14 398	8 110	-	-
23.20	Mineralölverarbeitung	636 199	-	487 299	123 602	121 219	94 240	1 681
23.30	H.u. Verarb. v. Spalt- u. Brustoffen	6 022	-	-	6 022	-	-	-
D6	Chemische Industrie	4 261 649	15 074	1 147 719	2 976 030	535 980	196 995	216 139
24	Chemische Industrie	4 261 649	15 074	1 147 719	2 976 030	535 980	196 995	216 139
24.1	H.v. chemischen Grund- stoffen	3 502 045	14 554	972 474	2 440 846	447 004	194 073	178 760
24.11	H.v. Industriegasen	429 045	127	-	342 598	86 320	-	-
24.12	H.v. Farbstoffen u. Pigmenten	66 434	-	18 526	26 920	21 913	-	925
24.13	H.v. sonst. anorganischen Grundstoffen u. Chemik. .	373 300	11 012	160 462	301 083	27 178	122 636	3 799
24.14	H.v. sonst. organischen Grundstoffen u. Chemik. .	998 499	3 297	310 678	607 729	123 628	10 504	36 329
24.15	H.v. Düngemitteln u. Stickstoffverbindungen .	165 662	74	102 788	71 250	6 597	8 329	6 718
24.16	H.v. Kunststoff in Pri- märformen	1 465 141	44	380 020	1 088 499	180 171	52 604	130 989

1) Klassifikation der Wirtschaftszweige, Ausgabe 1993 (WZ 93).

1 Betriebe
1.4 Strombilanz
1.4.1 Im Januar 2001
Deutschland
1 000 kWh

Nr. der Klas- sifikation 1)	Wirtschaftsgliederung	Stromverbrauch insgesamt	Eigenerzeugung		Fremdbezug		Abgabe	
			aus Wasser- kraft	aus Kohle u. a.	aus öffentl. Netz	von anderen Betrieben	an öffentl. Netz	an andere Betriebe
24.17	H.v. synthetischem Kautschuk in Primärformen ..	3 964	-	-	2 767	1 197	-	-
24.20	H.v. Schädlingsbekämpfungs- u. Pflanzenschutzm.	5 700	122	-	2 614	3 060	86	-
24.30	H.v. Anstrichmitteln, Druckfarben u. Kitten ...	55 979	-	9	53 883	2 088	-	2
24.4	H.v. pharmazeut. Erzeugn. ...	293 136	-	123 147	195 214	3 820	1 374	27 671
24.41	H.v. pharmazeut. Grundstoffen	25 331	-	8 865	15 604	995	-	133
24.42	H.v. pharmazeut. Spezialitäten u. sonst. Erzeugn. .	267 805	-	114 282	179 610	2 825	1 374	27 538
24.5	H.v. Seifen, Wasch-, Reinigungs- u. Körperpflegem. .	76 648	-	6 590	69 615	2 048	-	1 603
24.51	H.v. Seifen, Wasch-, Reinigungs- u. Poliermitteln ..	60 221	-	6 590	53 477	1 757	-	1 603
24.52	H.v. Duft- u. Körperpflegemitteln	16 427	-	-	16 138	289	-	-
24.6	H.v. sonst. chemischen Erzeugnissen	163 383	398	31 582	99 788	37 223	1 462	4 146
24.61	H.v. pyrotechnischen Erzeugnissen	3 674	8	8	3 734	-	1	75
24.62	H.v. Klebstoffen u. Gelatine	40 291	204	28 936	13 513	1 180	1 461	2 081
24.63	H.v. ätherischen Ölen	3 637	-	-	3 637	-	-	-
24.64	H.v. fotochemischen Erzeugnissen	17 025	-	-	11 474	5 557	-	6
24.65	H.v. unbespielten Ton-, Bild- u. Datenträgern	10 628	-	-	10 378	250	-	-
24.66	H.v. chemischen Erzeugnissen ang.	88 128	186	2 638	57 052	30 236	-	1 984
24.70	H.v. Chemiefasern	164 758	-	13 917	114 070	40 728	-	3 957
04	H.v. Gummi- u. Kunststoffwaren	963 661	485	19 893	909 839	42 122	2 523	6 155
25	H.v. Gummi- u. Kunststoffwaren	963 661	485	19 893	909 839	42 122	2 523	6 155
25.1	H.v. Gummiwaren	204 484	13	5 998	179 994	20 245	72	1 684
25.11	H.v. Bereifungen	100 166	-	5 998	79 245	16 630	69	1 638
25.12	Runderneuerung v. Bereifungen	1 417	-	-	1 417	-	-	-
25.13	H.v. sonst. Gummiwaren	102 911	13	-	99 332	3 615	3	46
25.2	H.v. Kunststoffwaren	759 167	472	13 895	729 845	21 877	2 451	4 471
25.21	H.v. Platten, Folien usw. a. Kunststoff	299 216	199	6 092	283 554	12 814	-	3 443
25.22	H.v. Verpackungsmitteln a. Kunststoff	165 501	-	-	164 552	1 053	-	104
25.23	H.v. Baubedarfsartikeln a. Kunststoff	36 958	116	111	36 723	136	110	18
25.24	H.v. sonst. Kunststoffwaren	257 492	157	7 692	245 016	7 874	2 341	906
01	Glasgewerbe, Keramik, Verarb. v. Steinen u. Erden	904 385	614	17 975	871 682	23 895	1 925	7 866
26	Glasgewerbe, Keramik, Verarb. v. Steinen u. Erden	904 385	614	17 975	871 682	23 895	1 925	7 866
26.1	H.u. Verarb. v. Glas	374 060	9	5 431	362 035	11 963	1	5 357

1) Klassifikation der Wirtschaftszweige, Ausgabe 1993 (WZ 93).

1 Betriebe
1.4 Strombilanz
1.4.1 im Januar 2001
Deutschland
1 000 kWh

Nr. der Klas- sifika- tion 1)	Wirtschaftsgliederung	Stromverbrauch insgesamt	Eigenerzeugung		Fremdbezug		Abgabe	
			aus Wasser- kraft	aus Kohle u. a.	aus öffentl. Netz	von anderen Betrieben	an öffentl. Netz	an andere Betriebe
26.11	H.v.Flachglas	33 870	-	3 476	34 684	-	-	4 290
26.12	Veredlg.u.Verarb.v. Flachglas	60 217	-	187	55 806	5 120	-	896
26.13	H.v.Hohlglas	163 042	9	1 768	161 389	-	1	123
26.14	H.v.Glasfaser	37 424	-	-	37 103	331	-	10
26.15	H.,Veredlg.u.Verarb.v. sonst.Glas,techn.Glasw.	79 527	-	-	73 053	6 512	-	38
26.2	Keramik (oh.Ziegelei u. Baukeramik)	59 958	8	22	59 768	390	-	230
26.21	H.v.keramischen Haus- haltsw.u.Ziergegenst. ..	11 723	-	22	11 721	-	-	20
26.22	H.v.Sanitärkeramik	7 751	-	-	7 757	-	-	6
26.23	H.v.Isolatoren u. Isolierteilen a.Keramik	8 399	-	-	8 296	104	-	1
26.24	H.v.keramischen Erzeugn. f.sonst.techn.Zwecke ...	5 843	-	-	5 557	286	-	-
26.25	H.v.keramischen Erzeugnissen ang	4 929	-	-	4 929	-	-	-
26.28	H.v.feuerfesten keramischen Werkstoffen	21 313	8	-	21 508	-	-	203
26.30	H.v.keramischen Wand-u. Bodenfliesen u.-platten	18 380	-	1 586	16 794	-	-	-
26.40	Ziegelei,H.v.sonst. Baukeramik	48 363	13	1 304	47 064	-	18	-
26.5	H.v.Zement,Kalk u. gebranntem Gips	229 385	9	8 787	214 440	9 289	1 350	1 790
26.51	H.v.Zement	173 711	9	3 541	164 295	8 739	1 350	1 523
26.52	H.v.Kalk	40 713	-	-	40 430	550	-	267
26.53	H.v.gebranntem Gips	14 961	-	5 246	9 715	-	-	-
26.6	H.v.Erzeugnissen a. Beton,Zement u.Gips	94 737	47	374	92 662	2 217	108	457
26.61	H.v.Betonerzeugnissen f. d.Bau u.Kalksandsteinen	45 291	-	220	45 181	330	94	346
26.62	H.v.Gipserzeugnissen f. d.Bau	17 839	-	-	17 276	563	-	-
26.63	H.v.Transportbeton	10 985	-	93	10 678	286	-	42
26.64	H.v.Mörtel	12 700	19	61	12 277	358	2	13
26.65	H.v.Faserzementwaren	4 370	-	-	4 428	-	-	56
26.66	H.v.Erzeugnissen a. Beton,Zement u.Gips ang	3 542	28	-	2 824	700	10	-
26.70	Be-u.Verarb.v.Natur- steinen ang	7 972	28	471	7 485	-	-	22
26.8	H.v.sonst.Mineral- erzeugnissen	71 510	500	-	71 424	38	450	-
26.81	H.v.Mühl-,Polier-u.ä. Steinen,Schleifwerkzeug.	10 155	-	-	10 140	15	-	-
26.82	H.v.Mineraler- zeugnissen ang	61 355	500	-	61 284	21	450	-
DJ	Metallerzg.u.-bearb., H.v.Metallerzeugnissen .	4 504 412	2 549	418 749	4 206 240	178 156	4 131	297 151
27	Metallerzg.u.-bearbeitung.	3 720 898	1 949	414 721	3 442 121	160 851	3 748	294 996
27.10	Erzeugung v.Roh Eisen, Stahl,Ferroleg.(EGKS) ..	1 753 835	809	408 351	1 484 025	108 595	1 489	226 476

1) Klassifikation der Wirtschaftszweige, Ausgabe 1993 (WZ 93).

1 Betriebe
1.4 Strombilanz
1.4.1 Im Januar 2001
Deutschland
1 000 kWh

Nr. der Klas- sifika- tion 1)	Wirtschaftsgliederung	Stromverbrauch insgesamt	Eigenerzeugung		Fremdbezug		Abgabe	
			aus Wasser- kraft	aus Kohle u. a.	aus öffentl. Netz	von anderen Betrieben	an öffentl. Netz	an andere Betriebe
27.2	H.v.Rohren	84 651	-	-	80 371	6 529	-	2 249
27.21	H.v.Rohren u.Rohrstücken a.Gußeisen	12 511	-	-	14 368	-	-	1 857
27.22	H.v.Stahlrohren u.Rohr- stücken a. Eisen u.Stahl	72 140	-	-	66 003	6 529	-	392
27.3	Sonst.erste Bearb.v.Ei- sen,Stahl,H.v.Ferroleg.	111 326	56	-	155 411	2 083	-	46 224
27.31	H.v.Blankstahl	11 876	56	-	11 443	465	-	78
27.32	H.v.Kaltband unter 500 mm Breite	39 185	-	-	38 985	240	-	40
27.33	H.v.Kaltprofilen	2 234	-	-	2 202	38	-	6
27.34	H.v.gezogenem Draht	35 151	-	-	36 049	1 350	-	2 248
27.35	Erste Bearb.v.Eisen u. Stahl ang,H.v.Ferroleg.	22 880	-	-	68 732	-	-	43 852
27.4	Erzeugung u.erste Bearb. v.NE-Metallen	1 421 043	1 016	4 218	1 398 168	39 674	2 253	19 780
27.41	Erzeugung u.erste Bearb. v.Edelmetallen	4 893	-	-	4 631	262	-	-
27.42	Erzeugung u.erste Bearb. v.Aluminium	1 063 501	191	3 622	1 033 681	34 287	-	8 280
27.43	Erzeugung u.erste Bearb. v.Blei,Zink u.Zinn	118 833	136	596	120 329	3 793	2 253	3 768
27.44	Erzeugung u.erste Bearb. v.Kupfer	202 076	689	-	207 787	1 332	-	7 732
27.45	Erzeugung u.erste Bearb. v.sonst.NE-Metallen	31 740	-	-	31 740	-	-	-
27.5	Gießereiindustrie	350 043	68	2 152	344 146	3 970	26	267
27.51	Eisengießerei	230 194	68	1 038	227 406	1 819	7	130
27.52	Stahlgießerei	29 989	-	-	29 316	691	-	18
27.53	Leichtmetallgießerei	75 933	-	1 114	73 945	1 012	19	119
27.54	Buntmetallgießerei	13 927	-	-	13 479	448	-	-
28	H.v.Metallerzeugnissen ...	783 514	600	4 028	764 119	17 305	383	2 155
28.1	Stahl-u.Leichtmetallbau ..	64 864	3	750	62 630	1 691	24	186
28.11	H.v.Stahl-u.Leicht- metallkonstruktionen ...	54 060	3	630	51 953	1 650	24	152
28.12	H.v.Ausbauelementen a. Stahl u.Leichtmetall ...	10 804	-	120	10 677	41	-	34
28.2	Kessel-u.Behälterbau (oh.H.v.Dampfkesseln) ..	24 333	-	11	24 115	233	-	26
28.21	H.v.Tanks u.Sammel- behältern	7 295	-	11	7 075	233	-	24
28.22	H.v.Zentralheizungs- Heizkörpern u.-Kesseln .	17 038	-	-	17 040	-	-	2
28.30	H.v.Dampfkesseln (oh. Zentralheizungskessel) .	7 773	-	-	7 583	212	-	2
28.40	H.v.Schmiede-,Press-, Zieh-,Stanzteilen u.ä. .	202 895	71	190	198 622	5 098	91	995
28.5	Oberfläch.veredlg.,Wär- mebehandlg.,Mechanik ang	156 845	124	1 658	150 510	4 514	41	120
28.51	Oberfläch.veredlg.u. Wärmebehandlung	108 312	-	1 445	103 240	3 728	-	101
28.52	Mechanik ang	48 333	124	213	47 270	786	41	19

1) Klassifikation der Wirtschaftszweige, Ausgabe 1993 (WZ 93).

1 Betriebe
1.4 Strombilanz
1.4.1 Im Januar 2001
Deutschland
1 000 kWh

Nr. der Klas- sifika- tion 1)	Wirtschaftsgliederung	Stromverbrauch insgesamt	Eigenerzeugung		Fremdbezug		Abgabe	
			aus Wasser- kraft	aus Kohle u. a.	aus öffentl. Netz	von anderen Betrieben	an öffentl. Netz	an andere Betriebe
28.6	H.v.Schneidw.,Werkzeug., Schlössern u.Beschlägen	115 181	103	120	114 323	787	42	110
28.61	H.v.Schneidwaren u. Bestecken	7 778	-	-	7 778	-	-	-
28.62	H.v.Werkzeugen	64 276	93	120	63 418	773	42	86
28.63	H.v.Schlössern u. Beschlägen	43 127	10	-	43 127	14	-	24
28.7	H.v.sonst.EBM-Waren	211 823	299	1 299	206 366	4 770	186	716
28.71	H.v.Behältern a.Eisen u. Stahl	5 389	-	-	5 095	294	-	-
28.72	H.v.Verpackungen u. Verschlüssen a.Metall ..	48 794	129	9	48 580	76	-	-
28.73	H.v.Drahtwaren	33 998	-	-	30 710	3 351	-	63
28.74	H.v.Schrauben,Nieten, Ketten u.Federn	70 695	169	82	70 817	435	161	647
28.75	H.v.EBM-Waren ang	52 947	1	1 208	51 154	614	24	6
DK	Maschinenbau	781 931	601	2 075	774 922	19 055	100	14 622
29	Maschinenbau	781 931	601	2 075	774 922	19 055	100	14 622
29.1	H.v.Masch.f.d.Erzeugung u.Nutzung v.mech.Energie	280 556	229	885	283 120	4 127	15	7 790
29.11	H.v.Verbrenn.mot.u.Turb. (on.Straßenfahrz.u.ä.) .	46 413	61	719	50 335	682	1	5 383
29.12	H.v.Pumpen u. Kompressoren	52 241	-	82	52 286	323	1	449
29.13	H.v.Armeturen	52 365	1	84	51 913	723	6	350
29.14	H.v.Lagern,Getrieben, Zahnradern,Antriebsselem.	129 537	167	-	128 586	2 399	7	1 608
29.2	H.v.sonst.Maschinen f. unspezifische Verwendung	134 012	145	523	129 846	3 910	12	400
29.21	H.v.Öfen u.Brennern	6 042	-	-	5 931	111	-	-
29.22	H.v.Hebezeugen u. Fördermitteln	35 680	97	65	35 198	457	12	125
29.23	H.v.kälte-u.lufttechn. Erzeugn.f.gewerbl.Zwecke	28 034	48	122	24 935	3 014	-	85
29.24	H.v.Maschinen f.unspezi- fische Verwendung ang ..	64 256	-	336	63 782	328	-	190
29.3	H.v.land-u.forstw. Maschinen	21 707	38	52	22 908	319	3	1 607
29.31	H.v.Ackerschleppern	7 195	-	-	7 195	-	-	-
29.32	H.v.sonst.land-u. forstw.Maschinen	14 512	38	52	15 713	319	3	1 607
29.40	H.v.Werkzeugmaschinen	75 443	124	47	75 968	799	41	1 464
29.5	H.v.Masch.f.sonst.best. Wirtschaftszweige	199 397	65	558	192 272	9 616	29	3 085
29.51	H.v.Masch.f.Metallerzeu- gung,Werkzeu-einr.usw .	8 201	11	14	8 678	1 509	4	7
29.52	H.v.Bergwerks-,Bau-u. Baustoffmaschinen	27 628	-	23	27 537	776	20	690
29.53	H.v.Masch.f.Ernährungs- gewerbe u.Tabakverarb. .	10 160	-	-	9 884	276	-	-
29.54	H.v.Masch.f.d.Textil-, Bekleidg.-u.Ledergewerbe	27 346	-	-	28 263	669	-	1 577
29.55	H.v.Masch.f.d.Papier- gewerbe	10 867	12	4	9 410	2 056	-	615

1) Klassifikation der Wirtschaftszweige, Ausgabe 1993 (WZ 93).

1 Betriebe
1.4 Strombilanz
1.4.1 Im Januar 2001
Deutschland
1 000 kWh

Nr. der Klassifikation 1)	Wirtschaftsgliederung	Stromverbrauch insgesamt	Eigenerzeugung		Fremdbezug		Abgabe	
			aus Wasser- kraft	aus Kohle u. a.	aus öffentl. Netz	von anderen Betrieben	an öffentl. Netz	an andere Betriebe
29.56	H.v.Masch.f.best.Wirt- schaftszweige eng	115 198	42	517	110 500	4 340	5	196
29.60	H.v.Waffen u.Munition	10 401	-	6	10 216	179	-	-
29.7	H.v.Haushaltsgeräten eng .	60 415	-	4	60 592	105	-	286
29.71	H.v.elektrischen Haushaltsgeräten	56 229	-	-	56 459	56	-	286
29.72	H.v.nichtelektrischen Heiz-, Koch-u.ä.Gerät.eng	4 186	-	4	4 133	49	-	-
DL	H.v.Büromasch., Dv-Gerät. u.-einr.; Elektrotech.usw	826 058	401	3 911	808 488	23 477	373	9 847
30.0	H.v.Büromasch., Dv-Gerät. u.-einr.	29 542	-	1 582	28 968	1 115	1	2 122
30.01	H.v.Büromaschinen	4 938	-	22	4 913	3	-	-
30.02	H.v.Dv-Gerät.u.-einr.	24 604	-	1 560	24 055	1 112	1	2 122
31	H.v.Geräten d.Elektriz. erzg.,-verteilung u.ä. .	423 778	126	2 198	419 948	6 673	316	4 851
31.10	H.v.Elektromotoren, Gene- ratoren, Transformatoren	63 924	96	86	63 780	902	56	884
31.20	H.v.Elektriz.vertig.-u. -schalteinrichtungen ...	117 646	-	239	116 998	772	-	363
31.30	H.v.isol.Elektrokabeln, -leitungen u.-drähten ..	66 402	30	-	64 785	3 094	-	1 507
31.40	H.v.Akkumulatoren u. Batterien	30 186	-	-	30 107	111	-	50
31.50	H.v.elektrischen Lampen u.Lauchten	32 129	-	-	32 085	63	-	19
31.6	H.v.elekt.r.Ausrüstg.eng ..	113 509	-	1 873	112 193	1 731	280	2 028
31.61	H.v.elekt.r.Ausrüstg.f. Motoren u.Fahrzeuge eng	50 988	-	1 872	51 403	-	258	2 028
31.62	H.v.sonst.elekt.r. Ausrüstg.eng	62 521	-	1	60 790	1 731	1	-
32	Rundfunk-, Fernseh-u. Nachrichtentechnik	241 509	52	50	230 907	13 115	2	2 613
32.10	H.v.elektronischen Bauelementen	184 700	18	19	174 841	12 436	2	2 612
32.20	H.v.nachrichtentechni- schen Geräten u.Einr. ...	41 529	-	-	41 208	322	-	1
32.30	H.v.Rundfunk-, Fernseh-, phono-, videotechn.Gerät.	15 280	34	31	14 858	357	-	-
33	Medizin-, Mess-, Steuer- u.Regelungstechnik, Optik	131 229	223	81	128 686	2 574	54	261
33.10	H.v.med.Geräten u.ortho- pädischen Vorrichtungen	41 478	5	6	41 106	362	-	-
33.20	H.v.Meß-, Kontroll-, Navig.-u.ä.Instr.u.Vorr.	56 721	179	75	54 789	1 700	19	3
33.30	H.v.industriellen Prozeß-Steuerungsanlg. .	1 228	-	-	1 051	177	-	-
33.40	H.v.optischen u. fotografischen Geräten .	29 317	-	-	29 313	230	-	226
33.50	H.v.Uhren	2 484	39	-	2 407	105	35	32
DM	Fahrzeugbau	1 476 637	617	33 875	1 425 446	28 114	442	10 973
34	H.v.Kraftwagen u. Kraftwagenteilen	1 331 158	617	31 283	1 299 532	10 468	442	10 300

1) Klassifikation der Wirtschaftszweige, Ausgabe 1993 (WZ 93).

1 Betriebe
1.4 Strombilanz
1.4.1 Im Januar 2001
Deutschland
1 000 kWh

Nr. der Klas- sifikation 1)	Wirtschaftsgliederung	Stromverbrauch insgesamt	Eigenerzeugung		Fremdbezug		Abgabe	
			aus Wasser- kraft	aus Kohle u. a.	aus öffentl. Netz	von anderen Betrieben	an öffentl. Netz	an andere Betriebe
34.10	H.v.Kraftwagen u. Kraftwagenmotoren	771 330	-	30 587	738 645	9 419	1	8 320
34.20	H.v.Karosserien, Aufbauten u.Anhängern ..	23 612	51	173	23 374	98	-	84
34.30	H.v.Teilen u.ä.f.Kraft- wagen u.deren Motoren ..	536 216	566	523	536 513	951	441	1 886
35	Sonet.Fahrzeugbau	145 479	-	2 592	125 914	17 646	-	673
35.1	Schiffbau	34 363	-	2 409	27 388	4 801	-	235
35.11	Schiffbau (oh.Boots-u. Yachtbau)	32 499	-	2 409	25 524	4 801	-	235
35.12	Boots- u.Yachtbau	1 864	-	-	1 864	-	-	-
35.20	Schienenfahrzeugbau	29 514	-	114	25 374	4 420	-	394
35.30	Luft-u.Raumfahrzeugbau ...	70 709	-	69	62 357	8 327	-	44
35.4	H.v.Kraftträdern,Fahrträ- dern u.Behindertenfahrz.	8 973	-	-	8 875	98	-	-
35.41	H.v.Kraftträdern	5 254	-	-	5 159	95	-	-
35.42	H.v.Fahrrädern	3 043	-	-	3 040	3	-	-
35.43	H.v.Behinderten- fahrzeugen	676	-	-	676	-	-	-
35.50	Fahrzeugbau ang	1 920	-	-	1 920	-	-	-
DN	H.v.Möbeln,Schmuck,Mu- sikinstr.usw,Recycling .	206 314	380	3 361	198 289	5 280	520	476
36	H.v.Möbeln,Schmuck, Musikinstr.,Sportger.usw	174 518	380	3 125	169 182	2 700	514	355
36.1	H.v.Möbeln	133 020	156	1 487	129 916	1 961	444	56
36.11	H.v.Sitzmöbeln	22 582	3	383	22 085	177	66	-
36.12	H.v.Büro-u.Ladenmöbeln ...	16 133	-	40	16 107	-	-	14
36.13	H.v.Küchenmöbeln	20 502	-	20	20 484	-	2	-
36.14	H.v.sonst.Möbeln	70 154	153	1 002	68 487	930	376	42
36.15	H.v.Matratzen	3 649	-	42	2 753	854	-	-
36.2	H.v.Schmuck u.ä. Erzeugnissen	2 042	6	-	2 036	-	-	-
36.21	Prägen v.Münzen u. Medaillen	283	-	-	283	-	-	-
36.22	H.v.Schmuck,Gold-u. Silberschmiedewaren	1 759	6	-	1 753	-	-	-
36.30	H.v.Musikinstrumenten	2 303	-	-	2 297	6	-	-
36.40	H.v.Sportgeräten	3 176	-	-	3 160	16	-	-
36.50	H.v.Spielwaren	8 589	-	109	8 490	-	-	-
36.6	H.v.sonst.Erzeugnissen ...	25 388	218	1 529	23 293	717	70	299
36.61	H.v.Pantasieschmuck	415	-	-	415	-	-	-
36.62	H.v.Besen u.Bürsten	5 076	25	-	5 061	-	10	-
36.63	H.v.Erzeugnissen ang	19 897	193	1 529	17 817	717	60	299
37	Recycling	31 796	-	236	29 107	2 580	6	121
37.10	Recycling v.Schrott	12 148	-	-	11 418	730	-	-
37.20	Recycling v.nichtmetall. Altmet.u.Reststoffen ...	19 648	-	236	17 889	1 850	6	121

1) Klassifikation der Wirtschaftszweige, Ausgabe 1993 (WZ 93).

2 Fachliche Betriebsteile
2.1 Fachliche Betriebsteile und Beschäftigte
2.1.1 Im Januar 2001

Deutschland

Land Hauptgruppen	Betriebs­teile		Beschäftigte				
	Insgesamt	Veränd. zum Vor- jahress.	Arbeiter	Ange- stellte 1)	Insgesamt	Veränderung zum Vor-	
						monat	jahresmonat
	Anzahl	%	Anzahl			%	
Baden-Württemberg	12 387	-1,2	759 064	479 045	1 238 109	0,1	2,3
Bayern	10 861	-1,1	733 538	449 727	1 183 265	-0,5	2,1
Berlin	1 140	-6,5	60 320	49 259	109 579	0,2	-0,1
Brandenburg	1 377	-2,0	60 681	26 447	87 128	-1,1	-1,0
Bremen	460	-2,1	39 646	24 278	63 924	-0,1	0,3
Hamburg	776	-4,8	43 586	52 196	95 782	2,2	1,9
Hessen	4 387	-0,6	265 031	176 021	441 052	-0,2	0,1
Mecklenburg-Vorpommern	728	3,0	33 057	13 806	46 863	-0,7	1,8
Niedersachsen	5 360	-2,0	372 812	174 318	547 130	-0,5	0,9
Nordrhein-Westfalen	14 908	2,0	925 435	508 580	1 434 015	0,0	-0,7
Rheinland-Pfalz	2 975	1,9	188 445	103 639	292 084	0,9	-0,1
Saarland	575	-3,4	78 487	26 382	104 869	-0,7	-0,5
Sachsen	3 468	0,3	154 547	62 167	216 714	0,3	3,2
Sachsen-Anhalt	1 619	1,9	73 196	28 366	101 562	0,3	1,2
Schleswig-Holstein	1 902	1,6	84 825	52 009	136 834	-0,5	-1,1
Thüringen	1 909	4,2	97 000	36 607	133 607	-0,9	7,4
Deutschland	64 833	-0,1	3 969 680	2 262 847	6 232 527	-0,1	1,0
Früheres Bundesgebiet	55 443	-0,3	3 541 527	2 086 997	5 628 524	-0,1	0,8
Neue Länder und Berlin-Ost	9 390	0,9	428 153	175 850	604 003	-0,2	2,9
Vorleistungsgüterproduzenten							
Deutschland	31 165	0,4	1 924 583	904 230	2 828 813	-0,1	1,3
Früheres Bundesgebiet	26 679	0,2	1 722 703	833 789	2 556 492	0,0	1,0
Neue Länder und Berlin-Ost	4 482	1,5	201 880	70 441	272 321	-0,3	4,3
Investitionsgüterproduzenten							
Deutschland	18 901	0,3	1 314 932	830 142	2 145 134	-0,1	1,5
Früheres Bundesgebiet	16 089	0,0	1 185 271	774 614	1 959 885	-0,1	1,4
Neue Länder und Berlin-Ost	2 812	2,4	129 721	55 528	185 249	0,5	3,1
Gebrauchsgüterproduzenten							
Deutschland	2 636	-0,9	182 900	86 019	278 919	0,6	1,2
Früheres Bundesgebiet	2 293	-1,2	174 527	79 784	254 311	0,5	0,7
Neue Länder und Berlin-Ost	343	1,2	18 373	6 235	24 608	1,8	6,8
Verbrauchsgüterproduzenten							
Deutschland	12 131	-1,8	537 205	442 456	979 661	-0,7	-1,0
Früheres Bundesgebiet	10 388	-1,6	459 028	398 810	857 836	-0,6	-1,0
Neue Länder und Berlin-Ost	1 743	-2,8	78 179	43 646	121 825	-1,5	-1,1

1) Einschl. tätiger Inhaber und Mitinhaber sowie unbezahlt mithelfender Familienangehöriger.

2 Fachliche Betriebsteile
2.1 Fachliche Betriebsteile und Beschäftigte
2.1.1 Im Januar 2001

Deutschland

Nr. der Klas- sifika- tion 1)	Wirtschaftsgliederung	Betriebsteile		Beschäftigte				
		Insgesamt	Veränd. zum Vor- jahres.	Arbeiter	Ange- stellte 2)	Insgesamt	Veränderung zum Vor-	
		Anzahl	%	Anzahl			monat	jahresmonat
							%	
C	Bergbau u. Gew. v. Steinen u. Erden	1 748	0,6	78 926	32 292	111 217	-2,8	-8,5
CA	Kohlenbergbau, Torfgew., Gew. v. Erdöl u. Erdgas usw.	166	0,6	58 723	24 114	82 837	-2,2	-10,9
10	Kohlenbergbau, Torf- gewinnung	121	1,7	57 060	20 726	77 776	-2,4	-11,4
10.10	Steinkohlenbergbau u. -brikettherstellung	49	4,3	43 514	14 580	58 094	-2,6	-12,6
10.20	Braunkohlenbergbau u. -brikettherstellung	24	-	12 339	5 720	18 059	-1,7	-8,5
10.30	Torfgewinnung u. -veredlung	48	-	1 203	426	1 629	-2,6	2,3
11	Gew. v. Erdöl u. Erdgas Erbrg. verb. Dienstleistg.	45	-2,2	1 673	3 388	5 061	0,6	-2,0
11.10	Gew. v. Erdöl u. Erdgas
11.20	Erbrg. v. Dienstleistg. bei d. Gew. v. Erdöl u. Erdgas
12.00	Bergbau a. Uran-u. Thoriumerze	-	X	-	-	-	X	X
CB	Erzbergbau, Gew. v. Steinen u. Erden, sonst. Bergbau ..	1 582	0,6	20 202	8 178	28 380	-4,3	-0,6
13	Erzbergbau	-	X	-	-	-	X	X
13.10	Eisenerzbergbau	-	X	-	-	-	X	X
13.20	NE-Metallerzbergbau (oh. Uran-u. Thoriumerze)	-	X	-	-	-	X	X
14	Gew. v. Steinen u. Erden, sonst. Bergbau	1 582	0,6	20 202	8 178	28 380	-4,3	-0,6
14.1	Gew. v. Natursteinen	166	-	1 976	603	2 579	-0,4	-0,6
14.11	Gew. v. Naturwerksteinen u. Natursteinen ang	43	7,5	.	.	405	-6,0	12,5
14.12	Gew. v. Kalk, Dolom.-, Gips- u. Anhydritstein, Kreide .	119	-1,7	1 645	479	2 124	0,8	-2,7
14.13	Gew. v. Schiefer	4	-20,0	.	.	50	-	-3,9
14.2	Gew. v. Kies, Sand, Ton u. Kaolin	1 353	0,7	15 195	6 219	21 414	-4,7	-0,5
14.21	Gew. v. Kies u. Sand	1 276	0,4	13 830	5 738	19 568	-5,1	-0,1
14.22	Gew. v. Ton u. Kaolin	77	5,5	1 365	481	1 846	-1,2	-4,0
14.30	Bergbau a. chemische u. Düngemittelminerale ..	28	-6,7	1 163	454	1 617	0,9	8,7
14.40	Gew. v. Salz	15	7,1	1 484	671	2 155	-1,2	-3,1
14.50	Gew. v. Steinen u. Erden ang, sonst. Bergbau	20	5,3	384	231	615	-22,0	-15,8
D	Verarbeitendes Gewerbe ...	63 065	-0,1	3 890 755	2 230 555	6 121 310	-0,1	1,2
DA	Ernährungsgewerbe u. Tabakverarbeitung	7 742	-2,0	337 493	189 401	526 894	-1,0	-0,7
15	Ernährungsgewerbe	7 710	-2,0	331 149	184 022	515 171	-1,1	-0,8
15.1	Schlachten u. Fleisch- verarbeitung	1 773	-3,8	72 581	27 910	100 491	-2,6	-4,8
15.11	Schlachten(oh. Schlachten v. Geflügel)	544	-4,1	13 230	4 912	18 142	-2,7	-10,5
15.12	Schlachten v. Geflügel	64	-5,9	6 525	848	7 373	0,0	12,8
15.13	Fleischverarbeitung	1 165	-3,6	52 826	22 150	74 976	-2,8	-4,8

1) Klassifikation der Wirtschaftszweige, Ausgabe 1993 (WZ 93).
2) Einschl. tätiger Inhaber und Mitinhaber sowie unbezahlt mithelfender Familienangehöriger.

2 Fachliche Betriebsteile
2.1 Fachliche Betriebsteile und Beschäftigte
2.1.1 Im Januar 2001
Deutschland

Nr. der Klassi- fikation 1)	Wirtschaftsgliederung	Betriebsbeile		Beschäftigte				
		Insgesamt	Veränd. zum Vor- jahresm.	Arbeiter	Ange- stellte 2)	Insgesamt	Veränderung zum Vor-	
							monat	jahresmonat
		Anzahl	%	Anzahl			%	
15.20	Fischverarbeitung	128	1,6	7 994	1 878	9 872	-2,5	8,6
15.3	Obst-u.Gemüsever- arbeitung	483	-0,4	19 318	7 128	26 446	-2,8	1,4
15.31	Verarb.v.Kartoffeln	71	-	4 691	1 279	5 970	-0,8	2,7
15.32	H.v.Frucht-u.Gemüse- säften	188	2,7	4 713	1 993	6 706	0,4	4,2
15.33	Verarb.v.Obst u. Gemüse ang	224	-3,0	9 914	3 856	13 770	-5,2	-0,5
15.4	H.v.pflanzlichen u. tierischen Ölen u.Fetten	74	-6,3	2 546	2 155	4 701	-0,6	-5,7
15.41	H.v.rohen Ölen u.Fetten ..	30	-6,3	671	345	1 016	0,8	-1,0
15.42	H.v.raffinierten Ölen u. Fetten	29	-3,3	633	433	1 066	-1,1	-7,1
15.43	H.v.Margarine u.ä. Nahrungsfetten	15	-11,8	1 242	1 377	2 619	-0,9	-6,9
15.5	Milchverarbeitung	308	-3,8	25 470	11 479	36 949	0,3	-2,0
15.51	Milchverarbeitung (oh.H.v.Speiseeis)	282	-5,7	22 475	10 252	32 727	0,1	-3,2
15.52	H.v.Speiseeis	26	23,8	2 995	1 227	4 222	1,8	8,0
15.6	Mehl-u.Schälmlöhlen,H.v. Stärke u.Stärkeerzeugn.	172	-0,6	6 222	3 327	9 549	-0,2	2,8
15.61	Mehl-u.Schälmlöhlen	136	-	4 710	2 324	7 034	1,1	5,2
15.62	H.v.Stärke u.Stärke- erzeugnissen	36	-2,7	1 512	1 003	2 515	-3,7	-3,3
15.7	H.v.Futtermitteln	289	-0,4	5 893	5 563	11 456	-0,4	0,1
15.71	H.v.Futtermitteln f. Nutztiere	198	1,0	3 980	2 906	6 886	-0,3	-0,1
15.72	H.v.Futtermitteln f. sonst.Tiere	71	-4,1	1 913	2 657	4 570	-0,5	0,4
15.8	Sonst.Ernährungsgewerbe (oh.Getränkeherstellung)	3 422	-1,4	151 800	97 419	249 219	-0,6	0,7
15.81	H.v.Backwaren (oh.Dauer- backwaren)	2 381	-1,8	85 418	67 778	153 196	0,2	0,1
15.82	H.v.Dauerbackwaren	201	-5,2	15 072	3 317	18 389	-8,1	0,3
15.83	Zuckerindustrie	43	-2,3	4 230	2 111	6 341	-6,8	-2,7
15.84	H.v.Süßwaren(oh.Dauer- backwaren)	222	2,8	24 310	7 565	31 875	0,2	4,9
15.85	H.v.Teigwaren	62	-1,6	2 090	716	2 806	2,0	-3,4
15.86	Verarb.v.Kaffee u.Tee, H.v.Kaffee-Ersatz	59	-3,3	3 792	2 071	5 863	-0,2	0,8
15.87	H.v.Würzen u.Soßen	146	2,1	5 950	4 844	10 794	1,2	0,6
15.88	H.v.homogenisierten u. diätetischen Nahrungen.	30	-11,8	2 311	1 305	3 616	0,5	5,1
15.89	H.v.sonst.Nahrungsmit- teln (oh.Getränke)	278	1,5	8 627	7 712	16 339	0,2	-0,3
15.9	Getränkeherstellung	1 081	-1,7	39 325	27 163	66 488	-0,6	-1,6
15.91	H.v.Spirituosen	103	-3,7	1 960	2 159	4 119	-0,8	-3,2
15.92	Alkoholbrennerei	17	-15,0	123	89	212	-7,0	-21,8
15.93	H.v.Wein a.frischen Trauben	37	-	1 142	1 116	2 258	-1,9	-0,2
15.94	H.v.Apfelwein u.sonst. Fruchtwinen	34	-5,6	258	130	388	-5,8	-2,8

1) Klassifikation der Wirtschaftszweige, Ausgabe 1993 (WZ 93).
2) Einschl. tätiger Inhaber und Mitinhaber sowie unbezahlt mithelfender Familienangehöriger.

2 Fachliche Betriebsteile
2.1 Fachliche Betriebsteile und Beschäftigte
2.1.1 im Januar 2001

Deutschland

Nr.der Klas- sifika- tion 1)	Wirtschaftsgliederung	Betriebsteile		Beschäftigte				
		Insgesamt	Veränd. zum Vor- jahresm.	Arbeiter	Ange- stellte 2)	Insgesamt	Veränderung zum Vor-	
							monet	jahresmonet
		Anzahl	%	Anzahl			%	
15.95	H.v.Wermutwein u.sonst. aromatisierten Weinen ..	5	25,0	84	36	120	-	2,6
15.96	H.v.Bier	390	-1,5	19 369	15 233	34 602	-0,5	-2,3
15.97	H.v.Malz	58	-3,3	617	398	1 015	1,1	-4,3
15.98	Mineralbrunnen,H.v. Erfrischungsgetränken ..	437	-0,7	15 772	8 002	23 774	-0,4	0,1
16.00	Tabakverarbeitung	32	-	6 344	5 379	11 723	0,9	1,4
08	Textil-u.Bekleidungs- gewerbe	2 442	-4,4	122 155	58 978	182 133	-0,5	-3,3
17	Textilgewerbe	1 670	-1,2	85 524	34 840	120 364	0,1	-0,4
17.1	Spinnstoffaufbereitung u.Spinnerei	147	-3,3	10 904	3 373	14 277	-0,6	-0,8
17.11	Baumwollaufbereitung u. -spinnerei	73	-5,2	6 542	1 664	8 206	1,4	1,9
17.12	Holleaufbereitung u. Streichgarnspinnerei ...	15	-16,7	481	108	589	-7,5	-6,4
17.13	Holleaufbereitung u. Kammgarnspinnerei	18	-	2 003	615	2 618	1,6	-1,4
17.14	Flechsenaufbereitung u. -spinnerei	7	16,7	166	55	221	-0,9	11,1
17.15	Zwirnen u.Texturieren v. Filamentgarnen usw	17	6,3	527	163	690	-10,5	-13,9
17.16	Nähgarnfertigung	13	-	956	744	1 700	-5,6	-6,2
17.17	Sonst.Spinnstoffaufbe- reitung u.Spinnerei	4	-	229	24	253	-	3,7
17.2	Weberei	274	-3,9	15 730	7 319	23 049	0,1	0,4
17.21	Baumwollweberei	157	-2,5	9 220	4 309	13 529	-0,4	1,6
17.22	Streichgarnweberei	9	-10,0	166	61	227	-15,0	-16,5
17.23	Kammgarnweberei	27	-3,6	2 381	894	3 275	0,1	-5,6
17.24	Seiden-u.Filamentgarn- weberei	52	-1,9	3 107	1 719	4 826	3,8	4,2
17.25	Sonst.Weberei	29	-12,1	856	336	1 192	-4,6	-6,2
17.30	Textilveredlung	192	0,5	10 474	4 126	14 600	1,1	-1,6
17.40	H.v.konfektion.Textil- waren (oh.Bekleidung) ..	403	-1,0	13 348	4 502	17 850	0,4	-1,9
17.5	Sonst.Textilgewerbe (oh.H.v.Maschenware) ...	418	3,5	23 491	10 130	33 621	0,9	2,1
17.51	H.v.Teppichen	65	-1,5	5 634	2 613	8 247	-0,7	-3,8
17.52	H.v.Seilenwaren	28	3,7	705	208	913	-2,6	11,9
17.53	H.v.Vliesstoff,Erzeugn. daraus (oh.Bekleidung) .	61	5,2	4 508	1 827	6 336	0,2	3,8
17.54	Textilgewerbe and	284	4,4	12 643	5 482	18 125	2,1	3,8
17.60	H.v.gewirktem u. gestricktem Stoff	83	-2,4	3 597	1 620	5 217	-2,8	-2,0
17.7	H.v.gewirkten u.ge- strickten Fertigerzeugn.	153	-7,8	7 980	3 770	11 750	-1,7	-3,1
17.71	H.v.Strumpfwaren	43	2,4	3 993	2 105	6 098	0,1	1,8
17.72	H.v.Pullovern,Strick- jacken u.ä.	110	-11,3	3 987	1 665	5 652	-3,6	-7,9

1) Klassifikation der Wirtschaftszweige, Ausgabe 1993 (WZ 93).

2) Einschl. tätiger Inhaber und Mitinhaber sowie unbezahlt mithelfender Familienangehöriger.

2 Fachliche Betriebsteile
2.1 Fachliche Betriebsteile und Beschäftigte
2.1.1 im Januar 2001

Deutschland

Nr. der Klassi- fikation 1)	Wirtschaftsgliederung	Betriebsteile		Beschäftigte				
		Insgesamt	Veränd. zum Vor- jahress.	Arbeiter	Ange- stellte 2)	Insgesamt	Veränderung zum Vor-	
		Anzahl	%	Anzahl			monat	jahresmonat
							%	
18	Bekleidungsgewerbe	772	-10,8	36 631	25 138	61 769	-1,7	-8,8
18.10	H.v.Lederbekleidung	14	-6,7	311	137	448	8,0	2,3
18.2	H.v.Bekleidung (oh. Lederbekleidung)	745	-11,1	36 131	24 903	61 034	-1,7	-8,7
18.21	H.v.Arbeits-u.Berufs- bekleidung	52	-3,7	1 559	913	2 472	-1,2	-3,3
18.22	H.v.Oberbekleidg. (oh:Ar- beits-u.Berufsbekleidg.)	348	-8,8	20 904	17 048	37 952	-1,5	-8,5
18.23	H.v.Wäsche	202	-15,8	10 020	5 174	15 194	0,0	-12,6
18.24	H.v.sonst.Bekleidg.u. Bekleidungszubehör	143	-10,1	3 648	1 768	5 416	-7,8	-14,4
18.30	Zurichtung u.Färben v. Fellen,H.v.Pelzwaren ...	13	8,3	189	98	287	1,1	4,4
OC	Ledergewerbe	293	-3,3	16 695	8 143	24 838	-1,8	-2,3
19	Ledergewerbe	293	-3,3	16 695	8 143	24 838	-1,8	-2,3
19.10	Ledererzeugung	28	-3,5	2 558	671	3 229	0,6	2,8
19.20	Lederverarb. (oh.H.v.Le- derbekleidung u.Schuhen)	115	-0,9	3 459	1 899	5 158	-8,2	-10,7
19.30	H.v.Schuhen	150	-5,1	10 678	5 773	16 451	-0,1	-0,3
DO	Holzwgewerbe (oh.H.v. Möbeln)	2 308	-4,6	81 285	26 899	108 184	-2,4	-4,2
20	Holzwgewerbe (oh.H.v. Möbeln)	2 308	-4,6	81 285	26 899	108 184	-2,4	-4,2
20.10	Säge-,Möbel-u.Holz- imprägnierwerke	836	-3,5	16 822	4 514	21 336	-1,5	-1,7
20.20	Furnier-, Sperrh.-,Holz- faserpl.-u.-spanpl.Werke	180	-3,0	14 929	4 718	19 647	-1,6	-4,4
20.30	H.v.Konstr.-,Fertigb.t., Ausbauelement.u.s.d.Holz	989	-6,0	38 280	14 196	50 476	-3,5	-6,8
20.40	H.v.Verpackungsmitteln u.Lagerbehältern s.Holz	175	-4,4	4 041	825	4 866	1,4	-2,0
20.5	H.v.Holzwaren ang,Kork-, Flecht-u.Korbwaren	248	-3,9	9 213	2 646	11 859	-1,8	2,6
20.51	H.v.Holzwaren ang, Veredig.v.Holzwaren	236	-2,9	9 082	2 532	11 614	-1,9	2,8
20.52	H.v.Kork-,Flecht-u. Korbwaren	12	-20,0	131	114	245	1,7	-5,8
DE	Papier-,Verlags-u. Druckgewerbe	5 157	1,8	220 890	187 488	408 379	0,2	1,4
21	Papiergewerbe	1 354	-	103 746	39 290	143 036	0,3	1,0
21.1	H.v.Holzstoff,Zellstoff, Papier,Karton u.Pappe ..	284	-	36 105	13 872	49 977	-0,3	0,2
21.11	H.v.Holzstoff u. Zellstoff	26	-3,7	1 863	555	2 418	-0,1	-2,7
21.12	H.v.Papier,Karton u. Pappe	258	0,4	34 242	13 317	47 559	-0,3	0,4
21.2	Papier-,Karton-u.Pappe- verarbeitung	1 070	-	87 641	25 418	93 059	0,6	1,5
21.21	H.v.Wellpapier u.-pappe, Verpackungsmitteln	548	-0,4	37 746	13 200	50 946	0,6	1,9
21.22	H.v.Haushalts-u.Hygiene- art.s.Zellstoff u.Papier	66	-2,9	10 508	3 105	13 613	1,6	1,4
21.23	H.v.Schreibwaren,Büro- bedarf s.Papier u.Pappe	175	1,2	7 745	3 957	11 702	-1,0	0,6

1) Klassifikation der Wirtschaftszweige, Ausgabe 1993 (WZ 93).

2) Einschl. tätiger Inhaber und Mitinhaber sowie unbezahlt mithelfender Familienangehöriger.

2 Fachliche Betriebsteile
2.1 Fachliche Betriebsteile und Beschäftigte
2.1.1 im Januar 2001

Deutschland

Nr. der Klas- sifika- tion 1)	Wirtschaftsgliederung	Betriebs­teile		Beschäftigte				
		Insgesamt	Veränd. zum Vor- jahresm.	Arbeiter	Ange- stellte 2)	Insgesamt	Veränderung zum Vor-	
							monat	jahresmonat
		Anzahl	%	Anzahl			%	
21.24	H.v.Tapeten	18	-10,0	1 913	758	2 671	-1,3	-0,3
21.25	H.v.sonst.Waren aus Papier, Karton u.Pappe ..	262	1,6	9 729	4 398	14 127	1,0	1,1
22	Verlags-, Druckgewerbe, Vervielfältigung	3 803	2,4	117 144	148 199	265 343	0,2	1,7
22.1	Verlagsgewerbe	1 342	5,9	14 605	102 254	116 859	0,7	3,1
22.11	Buchverlag u.Musikverlag ..	384	7,0	1 971	20 442	22 413	0,2	1,9
22.12	Zeitungsverlag	405	7,1	9 807	52 532	62 339	0,9	3,2
22.13	Zeitschriftenverlag	453	5,8	1 486	27 594	29 080	1,0	4,0
22.14	Verlag v.bespielten Tonträgern	31	6,9	281	700	981	-0,7	0,9
22.15	Sonst.Verlagsgewerbe	69	-5,5	1 080	986	2 066	-3,7	-1,3
22.2	Druckgewerbe	2 414	0,6	98 886	43 391	142 277	-0,1	0,5
22.21	Zeitungsdruckerei	107	-2,7	8 240	2 598	10 838	-0,2	-3,9
22.22	Druckerei (oh.Zeitungs- druckerei)	1 656	0,9	76 680	31 534	108 214	0,0	0,7
22.23	Druckweiterverarbeitung ..	207	-1,0	9 054	2 137	11 191	-1,3	-0,7
22.24	Satzherstellung u. Reproduktion	328	-1,8	3 855	5 543	9 398	-0,7	1,9
22.25	Sonst.Druckgewerbe	116	10,5	1 057	1 579	2 636	3,8	8,8
22.3	Vervielf.v.besp.Ton-, Bild-u.Datenträgern	47	-	3 653	2 554	6 207	-3,7	4,2
22.31	Vervielfältigung v. bespielten Tonträgern ..	19	-	2 323	1 425	3 748	-1,7	1,6
22.32	Vervielfältigung v. bespielten Bildträgern ..	16	-	726	415	1 141	-2,3	1,2
22.33	Vervielfältigung v. bespielten Datenträgern	12	-	604	714	1 318	-9,9	15,6
0F	Kokerei,Mineralölverar- beitung,H.v.Brutstoffen	115	0,9	9 496	11 341	20 837	0,2	-2,9
23	Kokerei,Mineralölverar- beitung,H.v.Brutstoffen	115	0,9	9 496	11 341	20 837	0,2	-2,9
23.10	Kokerei	9	-10,0	1 382	252	1 634	-27,2	-36,5
23.20	Mineralölverarbeitung	103	2,0	7 845	10 518	18 363	3,7	1,8
23.30	H.u.Verarb.v.Spelt-u. Brutstoffen	3	-	289	571	840	-0,5	-2,3
08	Chemische Industrie	2 916	0,2	207 786	242 236	450 021	0,2	-0,5
24	Chemische Industrie	2 916	0,2	207 786	242 236	450 021	0,2	-0,5
24.1	H.v.chemischen Grund- stoffen	955	0,2	85 890	83 555	169 445	-0,4	-2,0
24.11	H.v.Industriegasen	91	-	1 346	2 645	3 991	-7,6	-8,8
24.12	H.v.Farbstoffen u. Pigmenten	88	-2,2	7 705	7 466	15 171	4,0	-9,5
24.13	H.v.sonst.anorganischen Grundstoffen u.Chemik. .	197	-0,5	11 500	9 575	21 075	-0,1	4,9
24.14	H.v.sonst.organischen Grundstoffen u.Chemik. .	239	1,3	27 733	31 116	58 849	0,7	-2,7
24.15	H.v.Düngemitteln u. Stickstoffverbindungen .	53	-	6 789	3 278	10 067	0,1	5,3
24.16	H.v.Kunststoff in Pri- märformen	289	1,1	29 916	28 552	58 468	-1,8	-2,1

1) Klassifikation der Wirtschaftszweige, Ausgabe 1993 (WZ 93).
2) Einchl. tätiger Inhaber und Mitinhaber sowie
unbezahlt mithelfender Familienangehöriger.

2 Fachliche Betriebsbeile
2.1 Fachliche Betriebsbeile und Beschäftigte
2.1.1 Im Januar 2001

Deutschland

Nr. der Klassi- fikation 1)	Wirtschaftsgliederung	Betriebsbeile		Beschäftigte				
		Insgesamt	Veränd. zum Vor- jahresm.	Arbeiter	Ange- stellte 2)	Insgesamt	Veränderung zum Vor-	
							monet	jahresmonet
		Anzahl	%	Anzahl			%	
24.17	H.v.synthetischem Kaut- schuk in Primärformen ..	18	-5,3	901	923	1 824	-10,2	1,3
24.20	H.v.Schädlingsbekämp- fungs-u.Pflanzenschutz.	57	5,6	3 312	4 366	7 678	31,1	-23,9
24.30	H.v.Anstrichmitteln, Druckfarben u.Kitten ...	403	-1,7	18 400	21 042	39 442	0,0	-1,5
24.4	H.v.pharmazeut.Erzeugn. ..	410	-2,2	38 220	75 490	113 710	0,2	1,3
24.41	H.v.pharmazeut. Grundstoffen	69	3,0	5 473	8 239	13 712	3,7	7,0
24.42	H.v.pharmazeut.Speziali- täten u.sonst.Erzeugn. .	341	-3,1	32 747	67 251	99 998	-0,3	0,5
24.5	H.v.Seifen,Wasch-,Reini- gungs-u.Körperpflegem. .	430	2,4	20 894	21 218	42 112	0,9	-3,4
24.51	H.v.Seifen,Wasch-,Reini- gungs-u.Poliermitteln ..	254	2,8	9 227	9 286	18 513	1,4	-6,9
24.52	H.v.Duft-u.Körper- pflegemitteln	176	1,7	11 667	11 932	23 599	0,5	-0,5
24.6	H.v.sonst.chemischen Erzeugnissen	606	1,3	29 502	32 667	62 169	-0,9	9,4
24.61	H.v.pyrotechnischen Erzeugnissen	29	-3,3	2 702	1 414	4 116	2,2	4,9
24.62	H.v.Klebstoffen u. Gelatine	96	-5,9	3 968	6 241	10 209	0,4	56,4
24.63	H.v.etherischen Ölen	41	-	1 034	2 068	3 102	0,1	5,8
24.64	H.v.fotochemischen Erzeugnissen	26	8,3	2 824	2 599	5 423	-2,3	-0,5
24.65	H.v.unbespielten Ton-, Bild-u.Datenträgern	11	22,2	1 440	1 030	2 470	2,7	4,6
24.66	H.v.chemischen Erzeug- nissen ang	403	2,8	17 534	19 315	36 849	-1,7	3,4
24.70	H.v.Chemiefasern	55	-3,5	11 568	3 897	15 465	-1,2	-7,8
04	H.v.Gummi-u.Kunststoff- waren	4 260	0,7	256 322	94 837	351 159	0,1	2,8
25	H.v.Gummi-u.Kunststoff- waren	4 260	0,7	256 322	94 837	351 159	0,1	2,8
25.1	H.v.Gummiwaren	420	1,5	54 336	19 319	73 654	0,4	1,8
25.11	H.v.Bereifungen	20	-4,8	15 389	4 832	20 221	1,0	-0,5
25.12	Runderneuerung v. Bereifungen	21	-8,7	1 123	286	1 408	-4,0	5,4
25.13	H.v.sonst.Gummiwaren	379	2,4	37 823	14 202	52 025	0,3	2,6
25.2	H.v.Kunststoffwaren	3 840	0,6	201 987	75 518	277 505	0,0	3,0
25.21	H.v.Platten,Folien usw s.Kunststoff	780	0,5	49 702	21 168	70 870	-1,9	-0,3
25.22	H.v.Verpackungsmitteln s.Kunststoff	564	-1,2	28 819	8 770	37 589	1,5	5,6
25.23	H.v.Baubedarfsartikeln s.Kunststoff	783	-2,1	27 317	13 398	40 715	-1,0	-2,5
25.24	H.v.sonst.Kunststoff- waren	1 713	2,5	96 149	32 182	128 331	0,9	6,1
01	Glasgewerbe,Keramik, Verarb.v.Steinen u.Erden	4 452	-1,3	156 773	69 208	225 981	-2,5	-2,2
26	Glasgewerbe,Keramik, Verarb.v.Steinen u.Erden	4 452	-1,3	156 773	69 208	225 981	-2,5	-2,2
26.1	H.u.Verarb.v.Glas	513	-1,2	46 790	16 387	63 177	-0,3	1,7

1) Klassifikation der Wirtschaftszweige, Ausgabe 1993 (WZ 93).

2) Einschl. tätiger Inhaber und Mitinhaber sowie unbezahlt mithelfender Familienangehöriger.

2 Fachliche Betriebsteile
2.1 Fachliche Betriebsteile und Beschäftigte
2.1.1 Im Januar 2001
Deutschland

Nr. der Klassifikation 1)	Wirtschaftsgliederung	Betriebsteile		Beschäftigte				
		Insgesamt	Veränd. zum Vorjahresm.	Arbeiter	Ange-stellte 2)	Insgesamt	Veränderung zum Vor-	
		Anzahl	%	Anzahl			monat	jahresmonat
							%	
26.11	H.v.Flachglas	33	-	2 367	941	3 328	0,2	-0,8
26.12	Veredlg.u.Verarb.v. Flachglas	246	-1,6	16 306	6 318	22 624	-0,4	1,7
26.13	H.v.Mohlglas	91	-2,2	15 059	4 596	19 645	-0,4	-0,8
26.14	H.v.Glasfaser	41	5,1	3 348	1 256	4 604	0,4	4,0
26.15	H.,Veredlg.u.Verarb.v. sonst.Glas,techn.Glasw.	102	-1,9	9 690	3 286	12 976	-0,2	5,5
26.2	Keramik (oh.Ziegelei u. Baukeramik)	278	-1,4	24 730	9 223	33 953	-1,4	-2,6
26.21	H.v.keramischen Haus-haltsw.u.Ziergegenst. ..	89	-	10 345	3 077	13 422	-3,1	-8,4
26.22	H.v.Sanitärkeramik	12	-	2 143	1 195	3 338	-1,1	1,1
26.23	H.v.Isolatoren u. Isolierteilen s.Keramik	20	-4,8	2 508	875	3 383	-1,2	3,4
26.24	H.v.keramischen Erzeugn. f.sonst.techn.Zwecke ...	35	6,1	2 326	1 218	3 544	3,0	8,1
26.25	H.v.keramischen Erzeugnissen ang	43	-	2 265	833	3 098	-1,9	-3,2
26.26	H.v.feuerfesten keramischen Werkstoffen	85	-5,6	5 143	2 025	7 168	-0,2	0,4
26.30	H.v.keramischen Wand-u. Bodenfliesen u.-platten	37	-9,8	3 939	1 469	5 408	-4,4	-10,8
26.40	Ziegelei,H.v.sonst. Baukeramik	204	-1,9	8 616	3 405	12 021	-5,8	-4,9
26.5	H.v.Zement,Kalk u. gebranntem Gips	139	-4,1	8 365	4 688	13 053	-1,0	-2,4
26.51	H.v.Zement	61	-	5 969	3 509	9 478	-2,1	-1,6
26.52	H.v.Kalk	49	-2,0	1 601	764	2 365	2,0	-4,4
26.53	H.v.gebranntem Gips	29	-14,7	795	415	1 210	2,2	-4,8
26.6	H.v.Erzeugnissen s. Beton,Zement u.Gips	2 731	-1,2	47 036	25 080	72 096	-4,3	-4,5
26.61	H.v.Betonerzeugnissen f. d.Bau u. Kalksandsteinen	1 037	-1,1	31 926	14 830	46 756	-5,5	-5,3
26.62	H.v.Gipserzeugnissen f. d.Bau	26	-	1 427	555	1 982	0,1	-1,6
26.63	H.v.Transportbeton	1 188	-0,2	6 805	3 652	10 457	-4,5	-3,6
26.64	H.v.Mörtel	389	-5,4	3 119	4 110	7 229	-1,4	-0,8
26.65	H.v.Faserzementwaren	41	-2,4	1 546	917	2 463	0,3	-10,2
26.66	H.v.Erzeugnissen s. Beton,Zement u.Gips ang	70	4,5	2 212	996	3 208	1,7	-
26.70	Be-u.Verarb.v.Natursteinen ang	206	-4,6	4 531	1 856	6 387	-7,2	-4,4
26.8	H.v.sonst.Mineralerzeugnissen	344	1,8	12 767	7 120	19 887	-1,6	-0,3
26.81	H.v.Mühl-,Polier-u.ä. Steinen,Schleifwerkzeug.	68	-2,9	4 891	2 558	7 449	-0,6	-1,4
26.82	H.v.Mineralerzeugnissen ang	276	3,0	7 876	4 562	12 438	-2,2	0,4
DJ	Metallerzg.u.-bearb., H.v.Metallerzeugnissen .	11 298	1,3	630 957	223 932	854 889	0,6	1,9
27	Metallerzg.u.-bearbeitung.	1 725	0,5	204 183	65 603	269 786	0,4	1,9
27.10	Erzeugung v.Roh Eisen, Stahl,Ferroleg.(EGKS) ..	104	5,1	55 886	20 319	76 204	-	0,0

1) Klassifikation der Wirtschaftszweige, Ausgabe 1993 (WZ 93).
2) Einschl. tätiger Inhaber und Mitinhaber sowie unbezahlt mithelfender Familienangehöriger.

2 Fachliche Betriebsteile
2.1 Fachliche Betriebsteile und Beschäftigte
2.1.1 Im Januar 2001
Deutschland

Nr. der Klassi- fikation 1)	Wirtschaftsgliederung	Betriebsteile		Beschäftigte				
		Insgesamt	Veränd. zum Vor- jahresm.	Arbeiter	Ange- stellte 2)	Insgesamt	Veränderung zum Vor-	
		Anzahl	%	Anzahl			monat	jahresmonat
							%	
27.2	H.v.Rohren	241	-1,2	20 837	6 968	27 806	0,6	-2,8
27.21	H.v.Rohren u.Rohrstücken a.Gußeisen	15	-6,3	1 597	784	2 381	-7,6	-17,1
27.22	H.v.Stahlrohren u.Rohr- stücken a. Eisen u.Stahl	226	-0,9	19 240	6 184	25 424	1,3	-1,2
27.3	Sonst.erste Bearb.v.Ei- sen,Stahl,H.v.Ferroleg.	275	1,5	18 580	6 478	25 058	0,5	3,4
27.31	H.v.Blankstahl	43	-2,3	2 596	815	3 411	1,3	3,3
27.32	H.v.Kaltband unter 500 mm Breite	80	-6,3	6 912	2 529	9 441	-1,7	2,2
27.33	H.v.Kaltprofilen	45	18,4	1 456	553	2 009	4,6	18,7
27.34	H.v.gezogenem Draht	87	1,2	4 653	1 197	5 850	1,2	1,0
27.35	Erste Bearb.v.Eisen u. Stahl ang,H.v.Ferroleg.	40	2,8	2 963	1 384	4 347	1,6	3,0
27.4	Erzeugung u.erste Bearb. v.NE-Metallen	416	1,5	44 286	18 403	62 689	0,5	3,4
27.41	Erzeugung u.erste Bearb. v.Edelmetallen	32	3,2	2 009	1 893	3 902	2,6	6,3
27.42	Erzeugung u.erste Bearb. v.Aluminium	153	0,7	21 547	8 686	30 233	0,4	3,2
27.43	Erzeugung u.erste Bearb. v.Blei,Zinn u.Zinn	62	-3,1	2 825	1 215	4 040	-0,6	-3,4
27.44	Erzeugung u.erste Bearb. v.Kupfer	107	5,9	14 495	5 251	19 746	0,4	3,2
27.45	Erzeugung u.erste Bearb. v.sonst.NE-Metallen	64	-	3 390	1 358	4 748	0,4	8,7
27.5	Gießereiindustrie	687	-0,4	64 625	13 435	78 060	0,5	3,9
27.51	Eisengießerei	219	-5,2	31 540	5 937	37 477	0,9	3,9
27.52	Stahlgießerei	51	x	5 151	1 715	6 866	-0,2	1,0
27.53	Leichtmetallgießerei	268	0,8	22 098	4 407	26 505	0,1	4,8
27.54	Buntmetallgießerei	149	4,9	5 836	1 376	7 212	0,9	3,3
28	H.v.Metallerzeugnissen ...	9 573	1,4	426 754	158 329	585 083	0,7	1,9
28.1	Stahl-u.Leichtmetallbau ..	2 720	-0,5	87 900	38 337	126 237	-0,4	-1,6
28.11	H.v.Stahl-u.Leicht- metallkonstruktionen ...	2 018	-0,3	68 384	29 743	98 107	-0,5	-1,7
28.12	H.v.Ausbauelementen a. Stahl u.Leichtmetall ...	704	-1,0	19 536	8 594	28 130	-0,1	-1,1
28.2	Kessel-u.Behälterbau (oh.H.v.Dampfkesseln) ..	319	-3,0	15 160	7 289	22 449	-1,3	-3,8
28.21	H.v.Tanks u.Sammel- behältern	249	-1,6	7 932	3 071	11 003	-1,6	-5,6
28.22	H.v.Zentralheizungs- Heizkörpern u.-Kesseln .	70	-7,9	7 228	4 218	11 446	-0,9	-2,0
28.30	H.v.Dampfkesseln (oh. Zentralheizungskessel) .	317	-2,8	17 225	8 861	26 086	-0,2	-7,1
28.40	H.v.Schmiede-,Press-, Zieh-,Stanzteilen u.ä. .	927	2,7	66 538	19 348	85 887	1,0	4,8
28.5	Oberfläch.veredlg.,Wär- mebehandlg.,Mechanik ang	1 783	7,7	68 327	15 779	84 106	3,5	11,4
28.51	Oberfläch.veredlg.u. Wärmebehandlung	833	6,9	32 436	7 914	40 350	2,3	10,0
28.52	Mechanik ang	950	8,3	35 891	7 865	43 756	4,7	12,7

1) Klassifikation der Wirtschaftszweige, Ausgabe 1993 (WZ 93).
2) Einrech. tätiger Inhaber und Mitinhaber sowie unbezahlt mithelfender Familienangehöriger.

2 Fachliche Betriebsteile
2.1 Fachliche Betriebsteile und Beschäftigte
2.1.1 Im Januar 2001
Deutschland

Nr. der Klassifikation 1)	Wirtschaftsgliederung	Betriebsteile		Beschäftigte				
		Insgesamt	Veränd. zum Vorjahresm.	Arbeiter	Ange-stellte 2)	Insgesamt	Veränderung zum Vor-	
		Anzahl	%	Anzahl			monat	jahresmonat
							%	
28.6	H.v. Schneidw., Werkzeug., Schlössern u. Beschlägen	1 284	1,1	80 397	35 089	115 486	0,7	2,2
28.61	H.v. Schneidwaren u. Bestecken	62	-1,6	4 588	2 277	6 865	0,1	5,5
28.62	H.v. Werkzeugen	901	0,8	42 116	18 324	60 440	0,9	3,5
28.63	H.v. Schlössern u. Beschlägen	321	2,6	33 693	14 498	48 191	0,6	0,2
28.7	H.v. sonst. EBM-Waren	2 223	-0,1	91 216	33 616	124 832	0,1	0,5
28.71	H.v. Behältern a. Eisen u. Stahl	88	-1,1	2 917	873	3 790	-0,1	-4,0
28.72	H.v. Verpeckungen u. Verschlüssen a. Metall ..	100	-2,0	10 204	3 239	13 443	-1,5	-4,0
28.73	H.v. Drahtwaren	245	-	9 576	3 280	12 856	0,3	2,0
28.74	H.v. Schrauben, Nieten, Ketten u. Federn	444	1,4	28 197	9 538	37 735	0,8	2,6
28.75	H.v. EBM-Waren ang	1 346	-0,4	40 322	16 686	57 008	0,0	0,2
DK	Maschinenbau	9 721	0,4	582 450	389 782	972 232	0,0	1,4
29	Maschinenbau	9 721	0,4	582 450	389 782	972 232	0,0	1,4
29.1	H.v. Masch. f. d. Erzeugung u. Nutzung v. mech. Energie	1 563	-0,3	140 783	80 825	221 708	-0,6	-0,2
29.11	H.v. Verbrenn. mot. u. Turb. (oh. Straßenfahrz. u. ä.) ..	90	-2,2	13 520	12 389	25 909	-4,0	-6,8
29.12	H.v. Pumpen u. Kompressoren	563	-0,5	38 248	26 499	64 747	-0,1	1,6
29.13	H.v. Armaturen	468	-1,1	34 186	20 568	54 754	-0,5	0,9
29.14	H.v. Lagern, Getrieben, Zahnradern, Antriebslem.	442	1,4	54 829	21 489	76 298	0,2	0,9
29.2	H.v. sonst. Maschinen f. unspezifische Verwendung	2 827	1,7	133 068	104 338	237 406	0,0	1,9
29.21	H.v. Öfen u. Brennern	171	17,1	5 410	6 489	11 899	2,9	-0,9
29.22	H.v. Hebezeugen u. Fördermitteln	992	1,5	45 091	31 563	76 654	1,7	3,2
29.23	H.v. Kälte- u. Lufttechn. Erzeugn. f. gewerbli. Zwecke	614	1,8	27 853	21 074	48 927	-2,8	-0,3
29.24	H.v. Maschinen f. unspezifische Verwendung ang ..	1 050	-0,3	54 714	45 212	99 926	-0,2	2,4
29.3	H.v. land- u. forstw. Maschinen	289	1,1	17 739	8 683	26 422	4,0	2,6
29.31	H.v. Ackerschleppern	35	12,9	3 987	1 774	5 761	2,9	3,5
29.32	H.v. sonst. land- u. forstw. Maschinen	254	-0,4	13 752	6 909	20 661	4,3	2,3
29.40	H.v. Werkzeugmaschinen	1 212	-1,2	70 639	51 166	121 805	1,0	3,4
29.5	H.v. Masch. f. sonst. best. Wirtschaftszweige	3 516	0,4	171 280	120 148	291 428	-0,3	1,6
29.51	H.v. Masch. f. Metallerzeugung, Walzwerkseintr. usw. .	114	-	5 389	5 262	10 651	-2,0	-3,4
29.52	H.v. Bergwerks-, Bau- u. Baustoffmaschinen	365	-1,4	21 767	15 112	36 879	-6,8	-4,0
29.53	H.v. Masch. f. Ernährungsgewerbe u. Tabakverarb. .	294	0,7	11 288	10 083	21 351	2,5	-3,1
29.54	H.v. Masch. f. d. Textil-, Bekleidg. - u. Leder-gewerbe	271	-4,9	22 461	13 298	35 759	-1,1	-3,4
29.55	H.v. Masch. f. d. Papier-gewerbe	157	-1,9	7 480	6 743	14 223	-3,9	-2,5

1) Klassifikation der Wirtschaftszweige, Ausgabe 1993 (WZ 93).
2) Einschl. tätiger Inhaber und Mitinhaber sowie unbezahlt mithelfender Familienangehöriger.

2 Fachliche Betriebsteile
2.1 Fachliche Betriebsteile und Beschäftigte
2.1.1 Im Januar 2001
Deutschland

Nr. der Klassifikation 1)	Wirtschaftsgliederung	Betriebsteile		Beschäftigte				
		Insgesamt	Veränd. zum Vorjahresm.	Arbeiter	Ange-stellte 2)	Insgesamt	Veränderung zum Vor-	
		Anzahl	%	Anzahl			monat	jahresmonat
				Anzahl			%	
29.56	H.v.Masch.f.best.Wirt-schaftszweige ang	2 315	1,5	102 915	69 650	172 565	1,5	5,4
29.60	H.v.Waffen u.Munition	49	2,1	5 471	5 429	10 900	-0,6	-2,8
29.7	H.v.Haushaltsgeräten ang .	265	-1,9	43 470	19 093	62 563	0,1	0,8
29.71	H.v.elektrischen Haushaltsgeräten	194	-2,5	38 858	16 264	55 122	0,1	0,4
29.72	H.v.nichtelektrischen Heiz-, Koch-u.ä.Gerät.ang	71	-	4 612	2 829	7 441	-0,4	3,4
DL	H.v.Büromasch.,Dv-Gerät. u.-einr.;Elektrotech.usw	7 335	1,0	469 144	407 178	876 322	0,1	3,5
30.0	H.v.Büromasch.,Dv-Gerät. u.-einr.	282	0,4	14 227	19 974	34 201	-2,6	3,0
30.01	H.v.Büromaschinen	67	-1,5	3 641	4 130	7 771	-6,6	-4,4
30.02	H.v.Dv-Gerät.u.-einr.	215	0,9	10 586	15 844	26 430	-1,3	5,4
31	H.v.Geräten d.Elekttriz. erzg.,-verteilung u.ä. .	3 335	0,2	253 703	173 344	427 047	0,0	2,2
31.10	H.v.Elektromotoren, Gene-ratoren, Transformatoren	673	0,8	53 243	29 550	82 793	-0,7	3,5
31.20	H.v.Elekttriz.vertlig.-u.-schalteinrichtungen ...	1 322	-0,4	96 606	85 169	181 775	0,2	2,6
31.30	H.v.isol.Elektrokabeln, -leitungen u.-drähten ..	198	4,2	15 210	6 034	21 244	2,6	4,2
31.40	H.v.Akkumulatoren u. Batterien	29	-9,4	5 255	2 484	7 739	1,1	1,3
31.50	H.v.elektrischen Lampen u.Leuchten	353	-2,5	23 647	11 766	35 413	0,1	1,5
31.6	H.v.elekt.r.Ausrüstg.ang ..	760	1,2	59 742	38 341	98 083	-0,4	0,2
31.61	H.v.elekt.r.Ausrüstg.f. Motoren u.Fahrzeuge ang	180	-0,6	36 627	15 379	52 006	-2,0	-3,2
31.62	H.v.sonst.elekt.r. Ausrüstg.ang	580	1,8	23 115	22 962	46 077	1,5	4,3
32	Rundfunk-, Fernseh-u. Nachrichtentechnik	912	4,4	87 347	98 148	186 495	0,4	6,0
32.10	H.v.elektronischen Bauelementen	372	6,0	40 674	33 569	74 243	1,2	12,6
32.20	H.v.nachrichtentechni-schen Geräten u.Einr. ..	341	6,9	30 613	54 712	85 325	-0,1	1,5
32.30	H.v.Rundfunk-, Fernseh-, phono-, videotech.n.Gerät.	199	-2,5	16 060	10 867	26 927	-0,2	3,5
33	Medizin-, Mess-, Steuer-u.Regelungstechnik, Optik	2 806	0,9	113 867	114 712	228 579	0,2	4,3
33.10	H.v.med.Geräten u.ortho-pädischen Vorrichtungen	1 203	0,3	46 888	33 818	80 706	0,3	3,9
33.20	H.v.Maß-, Kontroll-, Navig.-u.ä.Instr.u.Vorr.	1 172	1,4	46 149	59 211	105 360	0,5	5,2
33.30	H.v.industriellen Prozeß-Steuerungsanlg. .	140	3,7	3 365	7 415	10 780	-2,1	-2,7
33.40	H.v.optischen u. fotografischen Geräten .	204	1,0	14 505	12 706	27 211	1,0	6,4
33.50	H.v.Uhren	87	-1,1	2 960	1 562	4 522	-4,0	-4,7
DM	Fahrzeugbau	2 050	0,6	639 493	258 189	897 682	0,2	2,6
34	H.v.Kraftwagen u. Kraftwagenteilen	1 513	0,5	551 349	203 113	754 462	0,3	3,0

1) Klassifikation der Wirtschaftszweige, Ausgabe 1993 (WZ 93).
2) Einschl. tätiger Inhaber und Mitinhaber sowie unbezahlt mithelfender Familienangehöriger.

2 Fachliche Betriebsteile
2.1 Fachliche Betriebsteile und Beschäftigte
2.1.1 Im Januar 2001
Deutschland

Nr. der Klassi- fikation 1)	Wirtschaftsgliederung	Betriebsteile		Beschäftigte				
		Insgesamt	Veränd. zum Vor- jahresm.	Arbeiter	Ange- stellte 2)	Insgesamt	Veränderung zum Vor-	
		Anzahl	%	Anzahl			monet	jahresmonet
							%	
34.10	H.v.Kraftwagen u. Kraftwagenmotoren	124	0,8	298 333	117 368	415 701	0,3	2,3
34.20	H.v.Karosserien, Aufbauten u.Anhängern ..	421	-1,2	26 537	9 559	36 096	0,5	-0,3
34.30	H.v.Teilen u.ä.f.Kraft- wagen u.deren Motoren ..	968	1,2	226 479	76 186	302 665	0,4	4,4
35	Sonst.Fahrzeugbau	537	0,9	88 144	55 076	143 220	-0,4	0,2
35.1	Schiffbau	121	-1,6	18 591	6 879	25 470	-0,5	3,1
35.11	Schiffbau (oh.Boots-u. Yachtbau)	94	-1,1	16 833	6 014	22 847	-0,5	2,1
35.12	Boots- u.Yachtbau	27	-3,6	1 758	865	2 623	0,1	13,3
35.20	Schienenfahrzeugbau	163	-3,0	29 261	11 552	40 813	-2,7	-9,4
35.30	Luft-u.Raumfahrzeugbau ...	122	5,2	31 631	33 610	65 241	0,4	5,2
35.4	H.v.Kraftträdern,Fahrrä- dern u.Behindertenfahrz.	93	5,7	6 810	2 311	8 921	4,5	4,7
35.41	H.v.Kraftträdern	19	26,7	1 760	620	2 380	3,3	8,1
35.42	H.v.Fahrrädern	53	3,9	3 828	993	4 821	7,2	3,5
35.43	H.v.Behinderten- fahrzeugen	21	-4,6	1 022	698	1 720	-0,8	3,2
35.50	Fahrzeugbau ang	38	2,7	2 061	724	2 775	0,5	5,8
DN	H.v.Möbeln,Schmuck,Mu- sikinstr.usw,Recycling .	2 986	-0,5	159 816	61 943	221 759	0,6	0,2
36	H.v.Möbeln,Schmuck, Musikinstr.,Sportger.usw	2 760	-1,4	153 828	60 073	213 899	0,3	-0,3
36.1	H.v.Möbeln	1 933	-1,0	116 208	42 737	158 945	0,6	0,0
36.11	H.v.Sitzmöbeln	422	-1,4	32 200	11 500	43 700	2,0	1,7
36.12	H.v.Büro-u.Ladenmöbeln ...	376	-1,8	17 034	7 691	24 725	-0,5	-0,1
36.13	H.v.Küchermöbeln	171	-3,9	14 525	7 492	22 017	-2,6	-3,5
36.14	H.v.sonst.Möbeln	881	0,6	48 443	15 055	63 498	1,0	0,1
36.15	H.v.Matratzen	83	-5,7	4 006	999	5 005	2,3	0,5
36.2	H.v.Schmuck u.ä. Erzeugnissen	130	-1,5	4 590	2 502	7 092	1,8	-2,6
36.21	Prägen v.Münzen u. Medaillen	10	25,0	362	66	417	5,0	79,0
36.22	H.v.Schmuck,Gold-u. Silberschmiedewaren	120	-3,2	4 238	2 437	6 675	1,6	-5,3
36.30	H.v.Musikinstrumenten	74	-5,1	3 773	1 067	4 840	0,2	1,9
36.40	H.v.Sportgeräten	75	4,2	2 729	994	3 723	-0,2	4,9
36.50	H.v.Spielwaren	146	-7,0	8 560	4 312	12 872	-1,9	-2,9
36.6	H.v.sonst.Erzeugnissen ...	402	-1,5	17 966	8 461	26 427	-0,3	-1,0
36.61	H.v.Pantasieschmuck	26	-16,1	590	325	915	-1,4	-19,2
36.62	H.v.Besen u.Bürsten	85	1,2	4 117	1 345	5 462	0,8	1,4
36.63	H.v.Erzeugnissen ang	291	-0,7	13 259	6 791	20 050	-0,5	-0,7
37	Recycling	236	11,3	5 990	1 870	7 860	9,0	14,1
37.10	Recycling v.Schrott	83	5,1	2 162	802	2 964	0,2	4,3
37.20	Recycling v.nichtmetall. Altmet.u.Reststoffen ...	153	15,0	3 828	1 068	4 896	15,0	21,0

1) Klassifikation der Wirtschaftszweige, Ausgabe 1993 (WZ 93).
2) Einschl. tätiger Inhaber und Mitinhaber sowie unbezahlt mithelfender Familienangehöriger.

2 Fachliche Betriebsteile

2.2 Umsatz
2.2.1 Im Januar 2001

Deutschland

Land Hauptgruppen	Umsatz				
	Inland	Ausland	Insgesamt	Veränderung zum Vor-	
				monet	jahresmonet
	1 000 DM			%	
Baden-Württemberg	18 246 213	14 385 238	32 631 451	-10,1	22,2
Bayern	20 671 974	14 641 103	35 313 077	-6,5	19,2
Berlin	3 379 048	1 006 908	4 385 956	-8,5	4,5
Brandenburg	1 928 100	425 169	2 353 269	-9,7	15,4
Bremen	1 103 459	1 722 213	2 825 672	-6,4	18,9
Hamburg	3 477 514	1 524 889	5 002 403	1,3	28,2
Hessen	6 351 821	3 725 524	10 077 445	-7,9	11,1
Mecklenburg-Vorpommern	879 551	189 912	1 069 463	-15,1	9,1
Niedersachsen	10 801 199	6 814 716	17 615 915	3,8	15,9
Nordrhein-Westfalen	27 743 259	15 518 608	43 261 867	3,9	11,3
Rheinland-Pfalz	4 721 901	3 545 579	8 267 480	1,7	15,7
Saarland	1 799 024	1 373 450	3 172 474	10,8	25,3
Sachsen	3 480 948	1 506 100	4 987 048	-1,8	34,1
Sachsen-Anhalt	2 333 617	550 261	2 883 878	-3,1	18,9
Schleswig-Holstein	2 622 709	1 245 208	3 867 917	-9,7	5,6
Thüringen	2 209 816	685 224	2 895 040	-0,2	23,4
Deutschland	111 750 253	68 860 102	180 610 355	-3,2	16,7
Früheres Bundesgebiet	100 635 340	65 372 429	166 007 769	-3,0	16,2
Neue Länder und Berlin-Ost	11 114 913	3 487 673	14 602 586	-4,9	22,8
Vorleistungsgüterproduzenten					
Deutschland	54 288 494	28 651 060	82 939 554	10,2	18,1
Früheres Bundesgebiet	48 713 921	27 007 519	75 721 440	10,4	17,6
Neue Länder und Berlin-Ost	5 554 573	1 643 541	7 198 114	8,1	23,2
Investitionsgüterproduzenten					
Deutschland	27 585 512	32 523 873	60 109 385	-19,8	18,9
Früheres Bundesgebiet	25 354 173	31 043 960	56 398 133	-19,4	18,5
Neue Länder und Berlin-Ost	2 231 339	1 479 913	3 711 252	-25,2	25,1
Gebrauchsgüterproduzenten					
Deutschland	4 595 516	2 079 159	6 674 675	7,9	13,5
Früheres Bundesgebiet	4 175 048	1 993 690	6 168 739	7,6	13,0
Neue Länder und Berlin-Ost	420 467	85 469	505 936	11,1	19,7
Verbrauchsgüterproduzenten					
Deutschland	25 300 731	5 806 010	30 906 741	2,4	10,0
Früheres Bundesgebiet	22 392 197	5 327 260	27 719 457	3,0	8,9
Neue Länder und Berlin-Ost	2 908 534	278 750	3 187 284	-2,7	20,1

2 Fachliche Betriebsteile

2.2 Umsatz
2.2.1 Im Januar 2001

Deutschland

Nr. der Klas- sifika- tion 1)	Wirtschaftsgliederung	Umsatz			Veränderung zum Vor-	
		Inland	Ausland	Insgesamt	monat	jahresmonat
		1 000 DM			%	
C	Bergbau u. Gew. v. Steinen u. Erden	1 491 315	100 046	1 591 361	-12,3	9,1
CA	Kohlenbergbau, Torfgew., Gew. v. Erdöl u. Erdgas usw.	1 169 570	22 855	1 192 425	-6,4	10,4
10	Kohlenbergbau, Torf- gewinnung	539 961	17 609	557 570	-7,2	-22,9
10.10	Steinkohlenbergbau u. -brikettherstellung	351 752	2 857	354 609	-9,7	10,3
10.20	Braunkohlenbergbau u. -brikettherstellung	165 342	4 694	170 036	-7,7	-53,1
10.30	Torfgewinnung u. -veredlung	22 967	10 058	32 925	39,2	-1,6
11	Gew. v. Erdöl u. Erdgas Erbrg. verb. Dienstleistg.	629 609	5 246	634 855	-5,8	75,0
11.10	Gew. v. Erdöl u. Erdgas
11.20	Erbrg. v. Dienstleistg. bei d. Gew. v. Erdöl u. Erdgas
12.00	Bergbau a. Uran-u. Thoriumerze	-	-	-	X	X
CB	Erzbergbau, Gew. v. Steinen u. Erden, sonst. Bergbau ..	321 745	77 191	398 936	-26,1	5,6
13	Erzbergbau	-	-	-	X	X
13.10	Eisenerzbergbau	-	-	-	X	X
13.20	NE-Metallerzbergbau (oh. Uran-u. Thoriumerze)	-	-	-	X	X
14	Gew. v. Steinen u. Erden, sonst. Bergbau	321 745	77 191	398 936	-26,1	5,6
14.1	Gew. v. Natursteinen	39 298	2 904	42 092	-2,2	12,2
14.11	Gew. v. Naturwerksteinen u. Natursteinen ang
14.12	Gew. v. Kalk, Dolom., Gips- u. Anhydritstein, Kreide .	36 625	2 403	39 028	2,1	12,0
14.13	Gew. v. Schiefer
14.2	Gew. v. Kies, Sand, Ton u. Kaolin	203 850	29 374	233 224	-41,8	0,6
14.21	Gew. v. Kies u. Sand	179 147	13 510	192 657	-47,3	-2,5
14.22	Gew. v. Ton u. Kaolin	24 703	15 864	40 567	15,6	18,4
14.30	Bergbau a. chemische u. Düngemittelminerale ..	12 587	24 047	36 634	14,6	40,0
14.40	Gew. v. Salz	56 527	15 622	72 149	49,8	7,7
14.50	Gew. v. Steinen u. Erden ang, sonst. Bergbau	9 493	5 344	14 837	-6,7	-2,8
D	Verarbeitendes Gewerbe ...	110 258 938	68 760 056	179 018 994	-3,1	16,8
DA	Ernährungsgewerbe u. Tabakverarbeitung	16 631 509	2 279 394	18 910 903	-4,7	12,7
15	Ernährungsgewerbe	14 659 526	2 111 935	16 771 461	-4,9	13,1
15.1	Schlachten u. Fleisch- verarbeitung	2 708 969	189 876	2 898 845	-7,5	5,3
15.11	Schlachten (oh. Schlachten v. Geflügel)	960 007	123 363	1 083 370	-4,3	4,1
15.12	Schlachten v. Geflügel	269 143	13 817	282 960	-2,2	27,7
15.13	Fleischverarbeitung	1 479 819	52 696	1 532 515	-10,5	2,8

1) Klassifikation der Wirtschaftszweige, Ausgabe 1993 (WZ 93).

2 Fachliche Betriebsteile

2.2 Umsatz
2.2.1 Im Januar 2001

Deutschland

Nr. der Klassifikation 1)	Wirtschaftsgliederung	Umsatz			Veränderung zum Vor-	
		Inland	Ausland	Insgesamt	monat	jahresmonat
		1 000 DM			%	
15.20	Fischverarbeitung	253 203	47 686	300 889	-19,1	36,6
15.3	Obst- u. Gemüseverarbeitung	894 162	165 099	1 059 261	-4,2	11,1
15.31	Verarb. v. Kartoffeln	115 956	18 217	134 173	-11,5	-1,0
15.32	H. v. Frucht- u. Gemüsesäften	277 916	68 872	346 788	0,8	5,2
15.33	Verarb. v. Obst u. Gemüse	500 290	78 010	578 300	-6,2	18,5
15.4	H. v. pflanzlichen u. tierischen Ölen u. Fetten	458 219	219 144	677 363	11,2	23,9
15.41	H. v. rohen Ölen u. Fetten ..	172 653	128 877	301 530	2,9	31,9
15.42	H. v. raffinierten Ölen u. Fetten	127 413	83 711	211 124	13,3	15,0
15.43	H. v. Margarine u. ä. Nahrungsfetten	158 153	6 556	164 709	28,9	22,3
15.5	Milchverarbeitung	2 442 498	522 261	2 964 759	5,6	16,4
15.51	Milchverarbeitung (oh. H. v. Speiseeis)	2 354 451	510 914	2 865 365	5,0	15,8
15.52	H. v. Speiseeis	88 047	11 347	99 394	25,5	34,9
15.6	Mehl- u. Schlämühlen, H. v. Stärke u. Stärkeerzeugn.	400 022	129 071	529 093	9,9	16,4
15.61	Mehl- u. Schlämühlen	307 036	46 389	353 425	6,3	17,4
15.62	H. v. Stärke u. Stärkeerzeugnissen	92 986	82 682	175 668	18,2	14,4
15.7	H. v. Futtermitteln	655 299	81 259	736 558	1,7	18,5
15.71	H. v. Futtermitteln f. Nutztiere	481 874	28 634	510 508	6,0	22,5
15.72	H. v. Futtermitteln f. sonst. Tiere	173 425	52 625	226 050	-6,8	10,3
15.8	Sonst. Ernährungsgewerbe (oh. Getränkeherstellung)	4 494 584	601 140	5 095 724	-4,7	13,2
15.81	H. v. Backwaren (oh. Dauerbackwaren)	1 422 324	30 183	1 452 507	-3,4	6,3
15.82	H. v. Dauerbackwaren	333 337	54 898	388 235	-15,4	12,4
15.83	Zuckerindustrie	337 448	103 996	441 444	-10,3	19,6
15.84	H. v. Süßwaren (oh. Dauerbackwaren)	808 963	133 878	942 841	-5,2	22,0
15.85	H. v. Teigwaren	77 580	3 488	81 068	-1,2	7,8
15.86	Verarb. v. Kaffee u. Tee, H. v. Kaffee-Ersatz	553 115	52 157	605 272	-16,4	8,0
15.87	H. v. Würzen u. Soßen	339 008	55 144	394 152	4,0	20,5
15.88	H. v. homogenisierten u. diätetischen Nahrungsm.	101 772	34 277	136 049	6,2	26,3
15.89	H. v. sonst. Nahrungsmitteln (oh. Getränke)	521 067	133 119	654 176	12,3	13,4
15.9	Getränkeherstellung	2 352 570	156 419	2 508 989	-18,0	12,6
15.91	H. v. Spirituosen	319 803	19 201	339 004	-22,7	19,6
15.92	Alkoholbrennerei	10 544	5 656	16 200	-5,0	109,2
15.93	H. v. Wein a. frischen Trauben	106 128	5 202	111 330	-68,7	31,8
15.94	H. v. Apfelwein u. sonst. Fruchtweinen	10 481	-22,9	29,6

1) Klassifikation der Wirtschaftszweige, Ausgabe 1993 (WZ 93).

2 Fachliche Betriebsteile

2.2 Umsatz
2.2.1 Im Januar 2001

Deutschland

Nr. der Klas- sifika- tion 1)	Wirtschaftsgliederung	Umsatz				
		Inland	Ausland	Insgesamt	Veränderung zum Vor-	
					monet	jahresmonet
1 000 DM				%		
15.95	H.v.Wermutwein u.sonst. aromatisierten Weinen	5 482	-39,6	47,6
15.96	H.v.Bier	1 032 107	83 296	1 115 403	-11,0	11,2
15.97	H.v.Malz	57 755	16 656	74 411	2,7	7,1
15.98	Mineralbrunnen,H.v. Erfrischungsgetränken ..	811 256	25 442	836 698	-9,2	8,8
16.00	Tabakverarbeitung	1 971 983	167 459	2 139 442	-2,7	9,7
08	Textil-u.Bekleidungs- gewerbe	2 915 907	1 534 204	4 450 111	44,6	7,0
17	Textilgewerbe	1 585 515	886 558	2 482 073	23,8	13,8
17.1	Spinnstoffaufbereitung u.Spinnerei	165 251	140 336	305 587	44,3	24,0
17.11	Baumwollaufbereitung u. -spinnerei	92 101	76 347	168 448	47,0	20,4
17.12	Wollaufbereitung u. Streichgarnspinnerei ...	2 528	3 101	5 627	11,3	-1,4
17.13	Wollaufbereitung u. Kammgarnspinnerei	31 734	30 256	61 990	68,9	30,6
17.14	Flachsaufbereitung u. -spinnerei	1 399	857	2 256	55,4	32,2
17.15	Zwirnen u.Texturieren v. Filamentgarnen usw	8 839	5 809	14 648	20,9	16,7
17.16	Nähgarnfertigung	25 973	21 636	47 609	24,5	39,3
17.17	Sonst.Spinnstoffaufbe- reitung u.Spinnerei	2 889	2 330	5 019	39,2	-0,3
17.2	Weberei	291 927	201 313	493 240	23,0	11,7
17.21	Baumwollweberei	175 257	118 595	293 852	31,0	10,8
17.22	Streichgarnweberei	3 497	1 045	4 542	11,7	0,7
17.23	Kammgarnweberei	38 924	23 392	62 316	-9,6	43,8
17.24	Seiden-u.Filamentgarn- weberei	63 148	47 286	110 414	29,3	4,4
17.25	Sonst.Weberei	11 101	11 015	22 116	19,6	-4,0
17.30	Textilveredlung	168 314	70 706	239 020	12,5	17,9
17.40	H.v.konfektion.Textil- waren (oh.Bekleidung) ..	296 044	60 222	346 266	8,1	9,3
17.5	Sonst.Textilgewerbe (oh.H.v.Maschenware) ...	447 242	304 702	751 944	21,1	16,1
17.51	H.v.Teppichen	151 037	38 638	189 675	22,4	11,2
17.52	H.v.Seilerwaren	11 681	5 027	16 708	16,5	30,9
17.53	H.v.Vliesstoff,Erzeugn. daraus (oh.Bekleidung) .	87 521	101 901	189 422	30,5	16,9
17.54	Textilgewerbe eng	197 003	159 136	356 139	16,3	17,7
17.60	H.v.gewirktem u. gestricktem Stoff	73 741	56 257	129 998	23,5	3,9
17.7	H.v.gewirkten u.ge- strickten Fertigerzeugn.	162 986	53 022	216 008	61,4	7,6
17.71	H.v.Strumpfwaren	88 659	17 777	106 436	47,2	9,3
17.72	H.v.Pullovern,Strick- jacken u.ä.	74 327	35 245	109 572	78,1	5,9

1) Klassifikation der Wirtschaftszweige, Ausgabe 1989 (M2 93).

2 Fachliche Betriebsteile

2.2 Umsatz
2.2.1 Im Januar 2001

Deutschland

Nr. der Klassi- fikation 1)	Wirtschaftsgliederung	Umsatz			Veränderung zum Vor-	
		Inland	Ausland	Insgesamt	monet	jahresmonet
		1 000 DM			%	
18	Bekleidungsgewerbe	1 320 392	647 646	1 968 038	83,7	-0,6
18.10	H.v.Lederbekleidung	8 377	1 532	9 909	22,2	62,2
18.2	H.v.Bekleidung (oh. Lederbekleidung)	1 310 138	646 710	1 956 848	84,5	-0,7
18.21	H.v.Arbeits-u.Berufs- bekleidung	43 198	2 802	46 000	5,4	-8,5
18.22	H.v.Oberbekleidg.(oh.Ar- beits-u.Berufsbekleidg.)	913 586	544 808	1 458 394	109,0	0,4
18.23	H.v.Wäsche	279 856	70 368	350 224	41,6	-4,6
18.24	H.v.sonst.Bekleidg.u. Bekleidungszubehör	73 498	27 732	101 230	42,0	2,2
18.30	Zurichtung u.Färben v. Fellen,H.v.Pelzwaren ...	1 877	404	2 281	-29,5	-32,2
DC	Ledergewerbe	529 736	189 637	719 373	39,5	7,1
19	Ledergewerbe	529 736	189 637	719 373	39,5	7,1
19.10	Ledererzeugung	50 880	43 086	93 966	25,8	7,5
19.20	Lederverarb.(oh.H.v.Le- derbekleidung u.Schuhen)	62 326	19 213	81 539	4,2	8,8
19.30	H.v.Schuhen	416 530	127 338	543 868	49,9	6,8
DD	Holzgewerbe (oh.H.v. Möbeln)	1 837 443	421 242	2 258 685	-4,2	4,9
20	Holzgewerbe (oh.H.v. Möbeln)	1 837 443	421 242	2 258 685	-4,2	4,9
20.10	Säge-,Möbel-u.Holz- prägnierwerke	385 334	93 068	478 400	8,4	-1,7
20.20	Furnier-, Sperrh.-, Holz- faserpl.-u.-spanpl.Werke	472 658	189 772	662 431	29,6	13,8
20.30	H.v.Konstr.-,Fertigb.t., Ausbauelement.u.s.a.Holz	706 642	78 718	785 360	-29,4	-1,9
20.40	H.v.Verpackungsmitteln u.Lagerbehältern a.Holz	86 928	7 991	94 919	6,6	10,9
20.5	H.v.Holzwaren eng,Kork-, Flecht-u.Korbwaren	185 880	51 896	237 575	16,1	19,9
20.51	H.v.Holzwaren eng, Veredlg.v.Holzwaren	179 955	48 286	228 241	15,0	21,1
20.52	H.v.Kork-,Flecht-u. Korbwaren	5 925	3 409	9 334	48,9	-4,1
DE	Papier-,Verlags-u. Druckgewerbe	9 289 348	2 143 420	11 412 768	1,0	10,6
21	Papiergewerbe	3 112 774	1 673 147	4 785 921	15,1	18,1
21.1	H.v.Holzstoff,Zellstoff, Papier,Karton u.Pappe ..	1 198 320	1 183 041	2 379 361	14,8	16,7
21.11	H.v.Holzstoff u. Zellstoff	23 246	36 947	60 193	20,1	34,3
21.12	H.v.Papier,Karton u. Pappe	1 173 074	1 147 094	2 320 168	14,6	16,3
21.2	Papier-,Karton-u.Pappe- verarbeitung	1 916 454	490 106	2 406 560	15,4	19,6
21.21	H.v.Wellpapier u.-pappe, Verpackungsmitteln	1 063 124	236 122	1 299 246	22,5	18,6
21.22	H.v.Haushalts-u.Hygiene- art.a.Zellstoff u.Papier	380 759	99 853	480 612	12,6	25,4
21.23	H.v.Schreibwaren,Büro- bedarf a.Papier u.Pappe	208 806	41 855	250 661	-5,2	21,8

1) Klassifikation der Wirtschaftszweige, Ausgabe 1993 (WZ 93).

2 Fachliche Betriebsteile

2.2 Umsatz
2.2.1 Im Januar 2001

Deutschland

Nr.der Klas- sifikation 1)	Wirtschaftsgliederung	Umsatz				
		Inland	Ausland	Insgesamt	Veränderung zum Vor-	
					monet	jahresmonet
				1 000 DM		
21.24	H.v.Tapeten	38 465	24 541	63 006	21,8	-6,2
21.25	H.v.sonst.Waren aus Papier,Karton u.Pappe ..	225 300	87 735	313 035	11,1	15,8
22	Verlags-,Druckgewerbe, Vervielfältigung	6 156 572	470 273	6 626 845	-7,2	5,8
22.1	Verlagsgewerbe	3 581 249	143 325	3 724 574	-2,2	1,9
22.11	Buchverlag u.Musikverlag .	695 124	65 741	760 865	-0,5	10,7
22.12	Zeitungsverlag	1 789 875	5 701	1 795 576	-2,9	1,5
22.13	Zeitschriftenverlag	1 040 508	64 570	1 105 078	-0,6	-2,8
22.14	Verlag v.bespielten Tonträgern	29 978	2 936	32 914	-13,1	-11,8
22.15	Sonst.Verlagsgewerbe	25 784	4 377	30 141	-34,2	20,6
22.2	Druckgewerbe	2 491 570	274 154	2 765 724	-12,3	11,1
22.21	Zeitungsdruckerei	197 271	197	197 468	-5,1	-2,3
22.22	Druckerei (oh.Zeitungs- druckerei)	2 023 848	253 637	2 277 485	-13,0	11,5
22.23	Druckweiterverarbeitung ..	115 633	13 814	129 447	-5,2	23,5
22.24	Satzherstellung u. Reproduktion	121 917	6 061	127 978	-15,6	12,4
22.25	Sonst.Druckgewerbe	32 901	445	33 346	-12,5	27,0
22.3	Vervielf.v.besp.Ton-, Bild-u.Datenträgern	83 753	52 794	136 547	-25,1	11,9
22.31	Vervielfältigung v. bespielten Tonträgern ..	39 384	34 634	74 018	-20,2	3,5
22.32	Vervielfältigung v. bespielten Bildträgern .	18 494	11 587	30 081	-14,9	25,7
22.33	Vervielfältigung v. bespielten Datenträgern	25 875	6 573	32 448	-40,1	22,4
DF	Kokerei,Mineralölverar- beitung,H.v.Brutstoffen	6 477 435	376 567	6 854 002	4,3	24,1
23	Kokerei,Mineralölverar- beitung,H.v.Brutstoffen	6 477 435	376 567	6 854 002	4,3	24,1
23.10	Kokerei
23.20	Mineralölverarbeitung	6 370 799	369 253	6 740 052	5,3	24,7
23.30	H.u.Verarb.v.Spalt-u. Brutstoffen
06	Chemische Industrie	8 842 355	9 845 794	18 688 149	17,9	16,7
24	Chemische Industrie	8 842 355	9 845 794	18 688 149	17,9	16,7
24.1	H.v.chemischen Grund- stoffen	3 956 275	5 021 115	8 977 390	17,1	18,9
24.11	H.v.Industriegasen	143 434	6 289	149 723	-3,1	-2,0
24.12	H.v.Farbstoffen u. Pigmenten	196 779	468 097	664 876	29,9	3,4
24.13	H.v.sonst.anorganischen Grundstoffen u.Chemik. .	468 339	431 122	899 461	16,4	31,2
24.14	H.v.sonst.organischen Grundstoffen u.Chemik. .	1 497 491	1 812 554	3 310 045	10,5	17,2
24.15	H.v.Düngemitteln u. Stickstoffverbindungen .	192 879	205 118	397 997	10,5	59,3
24.16	H.v.Kunststoff in Pri- märformen	1 418 245	2 012 536	3 430 783	23,5	18,6

1) Klassifikation der Wirtschaftszweige, Ausgabe 1993 (WZ 93).

2 Fachliche Betriebsteile

2.2 Umsatz
2.2.1 Im Januar 2001

Deutschland

Nr. der Klassi- fikation 1)	Wirtschaftsgliederung	Umsatz				
		Inland	Ausland	Insgesamt	Veränderung zum Vor-	
					monat	jahresmonat
				%		
24.17	H.v. synthetischem Kautschuk in Primärformen ..	39 108	85 397	124 505	32,6	18,3
24.20	H.v. Schädlingsbekämpfungs- u. Pflanzenschutzm.	109 073	291 655	400 828	104,2	-7,4
24.30	H.v. Anstrichmitteln, Druckfarben u. Kitten ...	784 772	477 461	1 262 233	22,3	9,1
24.4	H.v. pharmazeut. Erzeugn. ..	1 874 489	1 828 206	3 702 695	17,5	16,9
24.41	H.v. pharmazeut. Grundstoffen	70 339	322 322	392 661	23,2	18,7
24.42	H.v. pharmazeut. Spezialitäten u. sonst. Erzeugn. .	1 804 150	1 505 884	3 310 034	16,9	16,7
24.5	H.v. Seifen, Wasch-, Reinigungs- u. Körperpflegem. .	855 383	485 435	1 340 818	11,9	4,9
24.51	H.v. Seifen, Wasch-, Reinigungs- u. Poliermitteln ..	378 350	289 857	668 007	10,1	-4,1
24.52	H.v. Duft- u. Körperpflegemitteln	477 033	195 778	672 811	13,8	15,8
24.6	H.v. sonst. chemischen Erzeugnissen	1 086 792	1 446 186	2 532 978	14,2	28,3
24.61	H.v. pyrotechnischen Erzeugnissen	44 773	44 598	89 371	-45,6	1,8
24.62	H.v. Klebstoffen u. Gelelne	150 611	202 682	353 303	13,1	76,7
24.63	H.v. ätherischen Ölen	53 385	55 352	108 747	24,9	11,1
24.64	H.v. fotochemischen Erzeugnissen	84 118	177 338	261 457	32,8	12,3
24.65	H.v. unbespielten Ton-, Bild- u. Datenträgern	28 902	60 113	89 015	6,2	-1,9
24.66	H.v. chemischen Erzeugnissen eng	724 989	908 082	1 631 085	18,8	29,0
24.70	H.v. Chemiefasern	175 571	295 836	471 407	19,6	4,3
DM	H.v. Gummi- u. Kunststoffwaren	5 060 235	2 389 787	7 450 022	18,0	13,3
25	H.v. Gummi- u. Kunststoffwaren	5 060 235	2 389 787	7 450 022	18,0	13,3
25.1	H.v. Gummiwaren	938 944	570 988	1 509 932	24,5	15,1
25.11	H.v. Bereifungen	229 236	238 888	468 134	15,1	11,6
25.12	Runderneuerung v. Bereifungen	23 422	15 930	39 352	55,8	173,5
25.13	H.v. sonst. Gummiwaren	686 286	316 160	1 002 446	28,9	14,2
25.2	H.v. Kunststoffwaren	4 121 291	1 818 799	5 940 090	16,4	12,9
25.21	H.v. Platten, Folien usw. a. Kunststoff	1 130 484	820 428	1 950 912	29,2	6,5
25.22	H.v. Verpackungsmitteln a. Kunststoff	557 521	279 816	837 337	14,1	19,7
25.23	H.v. Baubedarfsartikeln a. Kunststoff	571 841	94 770	666 611	-8,9	7,1
25.24	H.v. sonst. Kunststoffwaren	1 861 645	623 785	2 485 430	17,3	17,9
01	Glasgewerbe, Keramik, Verarb. v. Steinen u. Erden	2 812 848	943 138	3 755 986	-6,3	3,9
28	Glasgewerbe, Keramik, Verarb. v. Steinen u. Erden	2 812 848	943 138	3 755 986	-6,3	3,9
28.1	H.u. Verarb. v. Glas	822 882	453 922	1 276 804	13,5	14,9

1) Klassifikation der Wirtschaftszweige, Ausgabe 1993 (WZ 93).

2 Fachliche Betriebsbeile

2.2 Umsatz
2.2.1 Im Januar 2001

Deutschland

Nr.der Klas- sifikation 1)	Wirtschaftsgliederung	Umsatz				
		Inland	Ausland	Insgesamt	Veränderung zum Vor-	
					monet	jahresmonet
1 000 DM				%		
26.11	H.v.Fleischglas	72 061	52 998	125 059	16,3	21,8
26.12	Veredlg.u.Verarb.v. Fleischglas	345 658	74 383	420 041	7,4	14,6
26.13	H.v.Hohlglas	236 780	120 646	357 406	17,4	10,4
26.14	H.v.Glasfaser	69 648	41 800	111 448	12,4	0,0
26.15	H.,Veredlg.u.Verarb.v. sonst.Glas,techn.Glasw.	98 535	164 095	262 630	18,1	27,1
26.2	Keramik (oh.Ziegelei u. Baukeramik)	282 277	237 542	519 819	9,5	10,7
26.21	H.v.keramischen Haus- haltsw.u.Ziergegenst. ..	79 800	42 781	122 581	-17,3	12,1
26.22	H.v.Sanitärkeramik	41 688	17 677	59 365	96,7	6,3
26.23	H.v.Isolatoren u. Isolierteilen a.Keramik	19 003	20 847	39 850	39,5	21,1
26.24	H.v.keramischen Erzeugn. f.sonst.techn.Zwecke ...	31 775	39 392	71 167	30,0	17,4
26.25	H.v.keramischen Erzeugnissen ang	31 643	9 283	40 926	13,0	-2,2
26.26	H.v.feuerfesten keramischen Werkstoffen	78 368	107 562	185 930	6,0	10,2
26.30	H.v.keramischen Wand-u. Bodenfliesen u.-platten	66 088	14 508	80 596	52,7	-9,5
26.40	Ziegelei,H.v.sonst. Baukeramik	92 715	8 182	100 897	-29,3	-20,8
26.5	H.v.Zement,Kalk u. gebranntem Gips	257 121	34 888	292 009	-17,1	-3,3
26.51	H.v.Zement	173 840	22 615	196 455	-25,3	-4,2
26.52	H.v.Kalk	54 847	4 653	59 500	5,6	4,2
26.53	H.v.gebranntem Gips	28 434	7 620	36 054	8,8	-9,2
26.6	H.v.Erzeugnissen a. Beton,Zement u.Gips	962 298	40 107	1 002 405	-25,8	-6,4
26.61	H.v.Betonerzeugnissen f. d.Bau u.Kalksandsteinen	473 578	15 485	489 063	-32,7	-6,7
26.62	H.v.Gipseerzeugnissen f. d.Bau	58 398	7 811	66 209	32,8	2,4
26.63	H.v.Transportbeton	229 109	100	229 209	-34,7	-11,3
26.64	H.v.Mörtel	118 831	7 745	126 576	-3,1	-10,0
26.65	H.v.Faserzementwaren	31 608	4 585	36 193	9,6	-4,6
26.66	H.v.Erzeugnissen a. Beton,Zement u.Gips ang	50 774	4 401	55 175	-6,8	21,6
26.70	Be-u.Verarb.v.Natur- steinen ang	58 915	5 780	65 695	-39,9	16,5
26.8	H.v.sonst.Mineral- erzeugnissen	268 772	148 208	417 981	4,4	7,2
26.81	H.v.Mühl-,Polier-u.ä. Steinen,Schleifwerkzeug.	74 701	68 237	142 938	28,0	5,0
26.82	H.v.Mineraler- zeugnissen ang	185 071	79 972	275 043	-4,8	8,4
DJ	Metallerzg.u.-bearb., H.v.Metallerzeugnissen .	14 610 620	6 088 326	20 708 946	13,7	17,8
27	Metallerzg.u.-bearbeitung.	6 173 451	3 575 610	9 749 061	39,3	21,6
27.10	Erzeugung v.Roh Eisen, Stahl,Ferroleg.(EGKS) ..	2 154 623	1 183 959	3 338 582	41,2	15,2

1) Klassifikation der Wirtschaftszweige, Ausgabe 1989 (WZ 93).

2 Fachliche Betriebsteile

2.2 Umsatz
2.2.1 Im Januar 2001

Deutschland

Nr. der Klassi- fikation 1)	Wirtschaftsgliederung	Umsatz			Veränderung zum Vor-	
		Inland	Ausland	Insgesamt		
					monat	jahresmonat
1 000 DM						
27.2	H.v.Rohren	378 178	313 783	691 961	24,7	21,3
27.21	H.v.Rohren u.Rohrstücken a.Guß Eisen	24 436	11 698	36 134	10,3	-16,0
27.22	H.v.Stahlrohren u.Rohr- stücken a. Eisen u.Stahl	353 742	302 085	655 827	25,6	24,3
27.3	Sonst.erste Bearb.v.Ei- sen, Stahl, H.v.Ferroleg.	724 408	353 219	1 077 627	32,9	24,0
27.31	H.v.Blankstahl	109 973	34 069	144 042	40,7	24,0
27.32	H.v.Kaltband unter 500 mm Breite	348 718	178 473	525 191	31,9	21,1
27.33	H.v.Kaltprofilen	61 860	13 029	74 679	31,6	17,2
27.34	H.v.gezogenem Draht	123 719	53 506	177 225	47,5	19,1
27.35	Erste Bearb.v.Eisen u. Stahl ang, H.v.Ferroleg.	80 348	76 142	156 490	17,3	46,8
27.4	Erzeugung u.erste Bearb. v.NE-Metallen	1 868 580	1 403 352	3 269 932	30,1	27,9
27.41	Erzeugung u.erste Bearb. v.Edelmetallen	154 798	63 709	218 507	2,9	41,2
27.42	Erzeugung u.erste Bearb. v.Aluminium	972 444	673 085	1 645 529	33,1	24,7
27.43	Erzeugung u.erste Bearb. v.Blei, Zink u.Zinn	138 265	57 069	195 334	9,1	8,7
27.44	Erzeugung u.erste Bearb. v.Kupfer	538 300	504 350	1 042 650	39,1	31,6
27.45	Erzeugung u.erste Bearb. v.sonst.NE-Metallen	82 773	105 139	187 912	24,4	51,8
27.5	Gießereiindustrie	1 049 662	321 297	1 370 959	28,1	22,3
27.51	Eisengießerei	440 706	184 466	625 172	31,2	19,3
27.52	Stahlgießerei	79 541	36 818	116 359	18,2	15,7
27.53	Leichtmetallgießerei	443 820	82 555	526 375	22,9	25,5
27.54	Buntmetallgießerei	85 595	17 458	103 053	54,1	34,6
28	H.v.Metallerzeugnissen ...	8 437 069	2 522 716	10 959 785	0,5	14,5
28.1	Stahl-u.Leichtmetallbau ..	1 914 335	267 329	2 181 664	-28,1	5,4
28.11	H.v.Stahl-u.Leicht- metallkonstruktionen ...	1 482 932	190 340	1 673 272	-30,5	7,3
28.12	H.v.Ausbauelementen a. Stahl u.Leichtmetall ...	431 403	76 989	508 392	-18,9	-0,5
28.2	Kessel-u.Behälterbau (oh.H.v.Dampfkesseln) ..	332 327	71 886	404 213	-17,1	7,2
28.21	H.v.Tanks u.Sammel- behältern	129 731	32 813	162 544	-42,7	6,2
28.22	H.v.Zentralheizungs- Heizkörpern u.-Kesseln .	202 596	39 073	241 669	18,7	7,9
28.30	H.v.Dampfkesseln (oh. Zentralheizungskessel) .	326 328	91 226	417 554	-50,2	9,3
28.40	H.v.Schmiede-, Press-, Zieh-, Stanzteilen u.ä. .	1 438 186	463 168	1 901 354	28,6	21,1
28.5	Oberfläch.veredlg., Wär- mebehandlg., Mechanik ang	1 236 093	194 757	1 430 850	23,3	30,2
28.51	Oberfläch.veredlg.u. Wärmebehandlung	613 521	121 820	735 341	26,1	33,6
28.52	Mechanik ang	622 572	72 937	695 509	20,5	26,8

1) Klassifikation der Wirtschaftszweige, Ausgabe 1989 (WZ 93).

2 Fachliche Betriebsteile

2.2 Umsatz
2.2.1 Im Januar 2001

Deutschland

Nr. der Klassi- fikation 1)	Wirtschaftsgliederung	Umsatz			Veränderung zum Vor-	
		Inland	Ausland	Insgesamt	monat	jahresmonat
		1 000 DM			%	
28.6	H.v. Schneidm., Werkzeug., Schlössern u. Beschlägen	1 302 269	726 336	2 028 595	14,3	14,5
28.61	H.v. Schneidwaren u. Bestecken	42 129	69 960	112 089	-7,6	23,5
28.62	H.v. Werkzeugen	562 904	317 122	880 026	-1,3	13,4
28.63	H.v. Schlössern u. Beschlägen	697 226	339 254	1 036 480	36,0	14,5
28.7	H.v. sonst. EBM-Waren	1 887 541	708 014	2 595 555	21,6	12,9
28.71	H.v. Behältern a. Eisen u. Stahl	79 069	24 868	103 937	4,2	14,9
28.72	H.v. Verpackungen u. Verschlüssen a. Metall ..	253 256	116 062	369 318	15,7	11,7
28.73	H.v. Drahtwaren	195 078	108 800	303 878	23,2	8,5
28.74	H.v. Schrauben, Nieten, Ketten u. Federn	531 352	226 654	758 006	37,7	13,2
28.75	H.v. EBM-Waren eng	828 786	231 630	1 060 416	15,4	14,2
DK	Maschinenbau	10 592 364	9 682 324	20 274 688	-31,0	12,1
29	Maschinenbau	10 592 364	9 682 324	20 274 688	-31,0	12,1
29.1	H.v. Masch. f. d. Erzeugung u. Nutzung v. mech. Energie	2 603 295	2 121 557	4 724 852	-10,5	-9,9
29.11	H.v. Verbrenn. mot. u. Turb. (oh. Straßenfahrz. u. ä.) ..	139 563	395 099	534 662	-64,9	-67,2
29.12	H.v. Pumpen u. Kompressoren	721 141	711 039	1 432 180	-3,3	19,8
29.13	H.v. Armaturen	777 920	406 346	1 184 266	27,2	9,9
29.14	H.v. Lagern, Getrieben, Zahnradern, Antriebselem.	964 671	609 073	1 573 744	17,2	17,2
29.2	H.v. sonst. Maschinen f. unspezifische Verwendung	2 835 853	1 878 170	4 714 023	-40,6	16,5
29.21	H.v. Öfen u. Brennern	129 569	89 022	218 591	-55,3	7,0
29.22	H.v. Hebezeugen u. Fördermitteln	953 700	510 335	1 464 035	-36,5	13,2
29.23	H.v. Kälte- u. Lufttechn. Erzeugn. f. gewerbliche Zwecke	756 484	409 365	1 165 849	-40,4	29,8
29.24	H.v. Maschinen f. unspezi- fische Verwendung eng ..	986 100	869 448	1 855 548	-41,4	13,0
29.3	H.v. land- u. forstw. Maschinen	261 736	371 066	632 792	-11,9	4,1
29.31	H.v. Ackerschleppern	59 030	155 540	214 570	-37,3	3,4
29.32	H.v. sonst. land- u. forstw. Maschinen	222 706	215 516	438 222	9,9	4,4
29.40	H.v. Werkzeugmaschinen	1 124 555	1 065 463	2 190 018	-48,7	29,8
29.5	H.v. Masch. f. sonst. best. Wirtschaftszweige	2 600 921	3 442 239	6 043 214	-39,9	26,7
29.51	H.v. Masch. f. Metallherzu- gung, Walzwerkseintr. usw. .	67 984	75 014	143 008	-71,5	-26,6
29.52	H.v. Bergwerks-, Bau- u. Baustoffmaschinen	336 191	499 128	835 319	-30,1	20,5
29.53	H.v. Masch. f. Ernährungs- gewerbe u. Tabakverarb. .	159 645	185 597	345 242	-65,0	30,0
29.54	H.v. Masch. f. d. Textil-, Bekleidg. - u. Ledergerwerbe	187 820	555 804	743 624	-20,6	31,9
29.55	H.v. Masch. f. d. Papier- gewerbe	102 074	172 771	274 845	-47,1	21,7

1) Klassifikation der Wirtschaftszweige, Ausgabe 1993 (WZ 93).

2 Fachliche Betriebsteile

2.2 Umsatz
2.2.1 Im Januar 2001

Deutschland

Nr. der Klas- sifikation 1)	Wirtschaftsgliederung	Umsatz			Veränderung zum Vor-	
		Inland	Ausland	Insgesamt	monat	jahresmonat
					%	
1 000 DM						
29.56	H.v.Masch.f.best.Wirt- schaftsbranche eng	1 747 197	1 963 979	3 701 176	-31,1	31,0
29.60	H.v.Waffen u.Munition	109 630	56 006	165 636	-67,7	40,3
29.7	H.v.Haushaltsgeräten eng .	1 036 374	747 779	1 784 153	18,4	11,5
29.71	H.v.elektrischen Haushaltsgeräten	924 136	699 337	1 613 472	20,6	12,4
29.72	H.v.nichtelektrischen Heiz-,Koch-u.ä.Gerät.eng	112 239	56 442	170 681	1,4	3,4
DL	H.v.Büromasch.,Dv-Gerät. u.-eintr.;Elektrotech.usw	14 091 175	10 713 293	24 744 468	-11,6	18,0
30.0	H.v.Büromasch.,Dv-Gerät. u.-eintr.	1 579 372	737 739	2 317 111	-1,3	20,3
30.01	H.v.Büromaschinen	90 596	76 372	166 968	-35,8	0,1
30.02	H.v.Dv-Gerät.u.-eintr.	1 488 786	661 367	2 150 153	2,7	22,1
31	H.v.Geräten d.Elekttriz. erzg.,-verteilung u.ä. .	6 441 151	3 733 061	10 174 212	-8,2	10,8
31.10	H.v.Elektromotoren,Gener- atoren,Transformatoren	1 218 177	782 450	2 000 627	-20,6	-9,8
31.20	H.v.Elekttriz.vertlg.-u. -schalteinrichtungen ...	2 631 831	1 516 632	4 148 463	-7,9	15,9
31.30	H.v.isol.Elektrokabeln, -leitungen u.-drähte ..	409 796	250 761	660 557	18,1	35,3
31.40	H.v.Akkumulatoren u. Batterien	115 876	83 495	199 371	-0,5	8,3
31.50	H.v.elektrischen Lampen u.Leuchten	443 540	289 788	733 328	3,3	6,3
31.6	H.v.elekt.r.Ausrüstg.eng ..	1 622 131	909 935	2 532 066	-5,9	20,3
31.61	H.v.elekt.r.Ausrüstg.f. Motoren u.Fahrzeuge eng	1 031 852	426 037	1 457 889	17,2	21,0
31.62	H.v.sonst.elekt.r. Ausrüstg.eng	590 279	383 898	974 177	-27,3	19,2
32	Rundfunk-,Fernseh-u. Nachrichtentechnik	3 389 927	3 772 581	7 162 508	-16,1	25,0
32.10	H.v.elektronischen Bauelementen	1 053 795	1 958 453	2 912 248	-8,2	46,7
32.20	H.v.nachrichtentechni- schen Geräten u.Eintr. ..	1 824 348	1 626 386	3 450 732	-23,5	12,8
32.30	H.v.Rundfunk-,Fernseh-, phono-,videotech.Gerät.	511 786	287 742	799 528	-6,7	16,5
33	Medizin-,Mess-,Steuer- u.Regelungstechnik,Optik	2 620 725	2 469 912	5 090 637	-15,4	23,1
33.10	H.v.med.Geräten u.ortho- pädischen Vorrichtungen	817 515	836 166	1 653 681	-14,7	20,8
33.20	H.v.Meß-,Kontroll-, Navig.-u.ä.Instr.u.Vorr.	1 248 362	1 187 230	2 435 592	-15,8	27,4
33.30	H.v.industriellen Prozeß-Steuerungsanlg. .	202 521	81 860	284 381	-36,0	10,1
33.40	H.v.optischen u. fotografischen Geräten .	308 912	324 696	633 608	-1,3	19,7
33.50	H.v.Uhren	45 415	39 960	85 375	-16,4	25,3
DM	Fahrzeugbau	13 107 086	21 187 303	34 294 389	-1,6	27,5
34	H.v.Kraftwagen u. Kraftwagenteilen	11 702 286	19 307 732	31 009 998	2,1	28,8

1) Klassifikation der Wirtschaftszweige, Ausgabe 1993 (WZ 93).

2 Fachliche Betriebsteile

2.2 Umsatz
2.2.1 Im Januar 2001

Deutschland

Nr. der Klas- sifikation 1)	Wirtschaftsgliederung	Umsatz				
		Inland	Ausland	Insgesamt	Veränderung zum Vor-	
					monat	jahresmonat
1 000 DM				%		
34.10	H.v.Kraftwagen u. Kraftwagenmotoren	5 869 421	15 366 533	21 235 954	-1,9	33,1
34.20	H.v.Karosserien, Aufbauten u.Anhängern ..	574 276	387 288	961 564	-11,2	14,5
34.30	H.v.Teilen u.ä.f.Kraft- wagen u.deren Motoren ..	5 258 569	3 553 911	8 812 480	15,3	20,9
35	Sonst.Fahrzeugbau	1 404 820	1 879 571	3 284 391	-26,3	16,9
35.1	Schiffbau	201 684	42 786	244 470	-60,5	-49,1
35.11	Schiffbau (oh.Boots-u. Yachtbau)	189 967	11 241	201 208	-65,1	-54,6
35.12	Boots- u.Yachtbau	11 717	31 545	43 262	4,3	15,9
35.20	Schienenfahrzeugbau	406 901	87 051	493 952	-44,3	23,7
35.30	Luft-u.Raumfahrzeugbau ...	586 121	1 700 612	2 286 733	-16,6	34,8
35.4	H.v.Kraftträdern,Fahrträ- dern u.Behindertenfahrz.	179 073	38 029	217 102	40,0	9,6
35.41	H.v.Kraftträdern	76 772	5 278	81 050	52,4	-0,4
35.42	H.v.Fahrrädern	77 468	24 025	101 493	35,7	14,1
35.43	H.v.Behinderten- fahrzeugen	25 833	8 726	34 559	27,7	24,5
35.50	Fahrzeugbau ang	21 041	11 093	32 134	-25,7	15,7
DN	H.v.Möbeln,Schmuck,Mu- sikinstr.usw,Recycling .	3 540 979	955 627	4 496 606	1,3	13,4
36	H.v.Möbeln,Schmuck, Musikinstr.,Sportger.usw	3 314 911	897 047	4 211 958	0,5	12,4
36.1	H.v.Möbeln	2 775 880	607 480	3 383 360	5,3	13,7
36.11	H.v.Sitzmöbeln	878 629	192 859	1 071 482	10,0	23,0
36.12	H.v.Büro-u.Ladenmöbeln ...	376 189	57 254	433 423	-20,6	18,1
36.13	H.v.Küchenmöbeln	406 650	108 698	515 348	7,2	5,1
36.14	H.v.sonst.Möbeln	990 104	233 772	1 223 876	11,6	9,5
36.15	H.v.Matratzen	124 334	14 897	139 231	18,2	8,3
36.2	H.v.Schmuck u.ä. Erzeugnissen	81 834	26 297	108 131	-26,6	-2,2
36.21	Prägen v.Münzen u. Medaillen	10 584	41	10 605	63,5	78,3
36.22	H.v.Schmuck,Gold-u. Silberschmiedewaren	71 270	26 256	97 526	-30,7	-6,7
36.30	H.v.Musikinstrumenten	22 694	32 885	55 579	-20,5	17,6
36.40	H.v.Sportgeräten	40 573	29 398	69 971	-3,4	33,5
36.50	H.v.Spielwaren	136 371	46 782	182 153	-31,1	7,6
36.6	H.v.sonst.Erzeugnissen ...	257 559	155 205	412 764	-2,2	4,9
36.61	H.v.Phanasieschmuck	6 714	4 272	10 986	-10,4	-55,4
36.62	H.v.Besen u.Bürsten	52 142	34 261	86 403	24,8	12,2
36.63	H.v.Erzeugnissen ang	198 703	116 672	315 375	-7,4	8,1
37	Recycling	226 068	58 580	284 648	15,2	30,3
37.10	Recycling v.Schrott	138 018	27 066	165 084	17,5	23,6
37.20	Recycling v.nichtmetall. Altmet.u.Reststoffen ...	88 050	31 514	119 564	12,2	40,9

1) Klassifikation der Wirtschaftszweige, Ausgabe 1993 (WZ 93).

Klassifikation der Wirtschaftszweige, Ausgabe 1993 (WZ 93)

- mit Meldenummern des Güterverzeichnisses für Produktionsstatistiken, Ausgabe 1995 (GP 95) -

Wirtschaftsbereich: Verarbeitendes Gewerbe sowie Bergbau und Gewinnung von Steinen und Erden

Vorbemerkung: Zur Wirtschaftsgliederung der WZ 93 sind in den meisten Fällen übereinstimmende vierstellige Meldenummern des Güterverzeichnisses für Produktionsstatistiken, Ausgabe 1995 (GP 95) angegeben (Spalte 4). Von dieser Regel abweichende Meldenummern des GP 95 sind fett gedruckt. Die den Zweigen der WZ 93 gegenübergestellten Meldenummern des GP 95 bezeichnen ihre typische Produktion, so daß danach die Zugehörigkeit zu einem bestimmten Wirtschaftszweig (Klasse der WZ 93) festgelegt werden kann.

In der ersten Spalte sind die Nummern der Klassen der WZ 93 angegeben. Die Reihenfolge der Wirtschaftszweige richtet sich nach der WZ 93. In der dritten Spalte ist die Bezeichnung des jeweiligen Wirtschaftszweiges der WZ 93 angegeben.

In der zweiten Spalte ist die Zuordnung der Klassen (Viersteller) der WZ 93 zu den neuen Hauptgruppen des Wirtschaftsbereichs Verarbeitendes Gewerbe sowie Bergbau und Gewinnung von Steinen und Erden durch folgende Buchstaben gekennzeichnet: A = Verleistungsgüterproduzenten, B = Investitionsgüterproduzenten, GG = Gebrauchsgüterproduzenten, VG = Verbrauchsgüterproduzenten.

Hinweis: Angaben zum Merkmal Auftragsleistung müssen nur für die mit einem * gekennzeichneten Wirtschaftszweige gemeldet werden.

Abkürzungen: a.n.g. = anderweitig nicht genannt; einschl. = einschließlich; HG = Hauptgruppe; NE = Nichteisen-; u.ä. = und ähnliche(s).

Nr. der Klassifikation	HG	Wirtschaftsgliederung	Entsprechende Meldenummern des Güterverzeichnisses für Produktionsstatistiken, Ausgabe 1995 1)	Nr. der Klassifikation	HG	Wirtschaftsgliederung	Entsprechende Meldenummern des Güterverzeichnisses für Produktionsstatistiken, Ausgabe 1995 1)
10.10	A	Steinkohlenbergbau und -brikett-herstellung	1010	15.71	A	Herstellung von Futtermitteln für Nutztiere	1571
10.20	A	Braunkohlenbergbau und -brikett-herstellung	1020	15.72	VG	Herstellung von Futtermitteln für sonstige Tiere	1572
10.30	A	Torfgewinnung und -veredlung	1030	15.81	VG	Herstellung von Backwaren (ohne Dauerbackwaren)	1581
11.10	A	Gewinnung von Erdöl und Erdgas	1110	15.82	VG	Herstellung von Dauerbackwaren	1582
11.20	A	Erbringung von Dienstleistungen bei der Gewinnung von Erdöl und Erdgas	1120	15.83	VG	Zuckerindustrie	1583
12.00	A	Bergbau auf Uran- und Thoriumerze	1200	15.84	VG	Herstellung von Süßwaren (ohne Dauerbackwaren)	1584
13.10	A	Eisenerzbergbau	1310	15.85	VG	Herstellung von Teigwaren	1585
13.20	A	NE-Metallerzbergbau (ohne Bergbau auf Uran- und Thoriumerze)	1320	15.86	VG	Verarbeitung von Kaffee und Tee, Herstellung von Kaffee-Ersatz	1586
14.11	A	Gewinnung von Naturwerksteinen und Natursteinen a.n.g.	1411	15.87	VG	Herstellung von Würzen und Soßen	1587
14.12	A	Gewinnung von Kalk-, Dolomit-, Gips- und Anhydritstein sowie Kreide	1412	15.88	VG	Herstellung von homogenisierten und diätetischen Nahrungsmitteln	1588, 1596 12 598
14.13	A	Gewinnung von Schiefer	1413	15.89	VG	Herstellung von sonstigen Nahrungsmitteln (ohne Getränke)	1589
14.21	A	Gewinnung von Kies und Sand	1421	15.91	VG	Herstellung von Spirituosen	1591
14.22	A	Gewinnung von Ton und Kaolin	1422	15.92	A	Alkoholbrennerei	1592
14.30	A	Bergbau auf chemische und Düngemittelminerale	1430	15.93	VG	Herstellung von Wein aus frischen Trauben	1593, 1596 12 596
14.40	A	Gewinnung von Salz	1440	15.94	VG	Herstellung von Apfelwein und sonstigen Fruchtweinen	1594
14.50	A	Gewinnung von Steinen und Erden a.n.g., sonstiger Bergbau	1450	15.95	VG	Herstellung von Wermutwein und sonstigen aromatisierten Weinen	1595
15.11	VG	Schlachten (ohne Schlachten von Geflügel)	1511	15.96	VG	Herstellung von Bier	1596, 1596 12 595
15.12	VG	Schlachten von Geflügel	1512	15.97	A	Herstellung von Malz	1597
15.13	VG	Fleischverarbeitung	1513	15.98	VG	Mineralbrunnen, Herstellung von Erfrischungsgetränken	1598 11 301 bis 1598 11 307, 1598 12 301 bis 1598 12 308, 1598 12 591 bis 1598 12 594, 1598 12 597, 1598 12 599
15.20	VG	Fischverarbeitung	1520				
15.31	VG	Verarbeitung von Kartoffeln	1531				
15.32	VG	Herstellung von Frucht- und Gemüsesäften	1532, 1596 12 581 bis 1596 12 589				
15.33	VG	Verarbeitung von Obst und Gemüse a.n.g.	1533				
15.41	A	Herstellung von rohen Ölen und Fetten	1541	16.00	VG	Tabakverarbeitung	1600
15.42	VG	Herstellung von raffinierten Ölen und Fetten	1542				
15.43	VG	Herstellung von Margarine u.ä. Nahrungsfetten	1543				
15.51	VG	Milchverarbeitung (ohne Herstellung von Speiseeis)	1551, 1596 12 700	* 17.11	A	Baumwollaufbereitung und -spinnerei	1710 20 300, 1710 43, 1710 48 570, 1710 52, 1710 54
15.52	VG	Herstellung von Speiseeis	1552				
15.61	A	Mahl- und Schälsmühlen	1561	* 17.12	A	Wollaufbereitung und Streichgarnspinnerei	1710 10, 1710 20 210 bis 1710 20 230, 1710 42 310 bis 1710 42 390, 1710 53 310 bis 1710 53 390, 1710 64, 1710 65
15.62	A	Herstellung von Stärke und Stärkeerzeugnissen	1562				

1) Soweit nicht besonders aufgeführt, jeweils einschl. zugehöriger Reparaturen, Lohnarbeiten, Montagen sowie Eigen- und Lohnveredlungsarbeiten.

Nr. der Klassifikation	HG	Wirtschaftsgliederung	Entsprechende Meldenummern des Güterverzeichnis für Produktionsstatistiken, Ausgabe 1995 1)
• 17.13	A	Wollaufbereitung und Kammgarnspinnerei	1710 20 250 bis 1710 20 270, 1710 30, 1710 42 510 bis 1710 42 590, 1710 53 510 bis 1710 53 590, 1710 55 700, 1710 62, 1710 63
17.14	A	Flachsaufbereitung und -spinnerei	1710 20 400, 1710 44, 1710 45 700
17.15	A	Zwirnen und Texturieren von Filamentgarnen, Seidenaufbereitung und -spinnerei	1710 20 110 bis 1710 20 190, 1710 41, 1710 45 100 bis 1710 45 300, 1710 51, 1710 55 300, 1710 61
• 17.16	A	Nähgarnfertigung	1710 45 530 bis 1710 45 550, 1710 55 130 bis 1710 55 150, 1710 55 530 bis 1710 55 550
17.17	A	Sonstige Spinnstoffaufbereitung und Spinnerei	1710 20 500, 1710 46
• 17.21	A	Baumwollweberei	1720 20, 1720 32 122 bis 1720 32 390, 1720 32 821 bis 1720 32 990, 1720 33, 1720 40 101 bis 1720 40 709
• 17.22	A	Streichgarnweberei	1720 10 222 bis 1720 10 250, 1720 32 422 bis 1720 32 490
• 17.23	A	Kammgarnweberei	1720 10 322 bis 1720 10 350, 1720 32 522 bis 1720 32 590
• 17.24	A	Seiden- und Filamentgarnweberei	1720 10 100, 1720 31
17.25	A	Sonstige Weberei	1720 10 430 bis 1720 10 900, 1720 40 905 bis 1720 40 909
• 17.30	A	Textilveredlung	1730
• 17.40	VG	Herstellung von konfektionierten Textilwaren (ohne Bekleidung)	1740
• 17.51	VG	Herstellung von Teppichen	1751
• 17.52	A	Herstellung von Seilerwaren	1752
• 17.53	A	Herstellung von Vliesstoff und Erzeugnissen daraus (ohne Bekleidung)	1753
• 17.54	A	Textilgewerbe a.n.g.	1754
• 17.60	A	Herstellung von gewirktem und gestricktem Stoff	1760
• 17.71	VG	Herstellung von Strumpfwaren	1771
• 17.72	VG	Herstellung von Pullovern, Strickjacken u.ä.	1772
• 18.10	VG	Herstellung von Lederbekleidung	1810
• 18.21	VG	Herstellung von Arbeits- und Berufsbekleidung	1821
• 18.22	VG	Herstellung von Oberbekleidung (ohne Arbeits- und Berufsbekleidung)	1822
• 18.23	VG	Herstellung von Wäsche	1823
• 18.24	VG	Herstellung von sonstiger Bekleidung und Bekleidungszubehör	1824
18.30	VG	Zurichtung und Färben von Fellen, Herstellung von Pelzwaren	1830
• 19.10	A	Ledererzeugung	1910
• 19.20	VG	Lederverarbeitung (ohne Herstellung von Lederbekleidung und Schuhen)	1920

Nr. der Klassifikation	HG	Wirtschaftsgliederung	Entsprechende Meldenummern des Güterverzeichnis für Produktionsstatistiken, Ausgabe 1995 1)
• 19.30	VG	Herstellung von Schuhen	1930
• 20.10	A	Säge-, Hobel- u. Holzimprägnierwerke	2010
• 20.20	A	Furnier-, Sperrholz-, Holzfaserplatten- und Holzspanplattenwerke	2020
• 20.30	A	Herstellung von Konstruktionsteilen, Fertigbauteilen, Ausbauelementen und Fertigteilbauten aus Holz	2030
20.40	A	Herstellung von Verpackungsmitteln und Lagerbehältern aus Holz	2040
20.51	VG	Herstellung von Holzwaren a.n.g., Veredlung von Holzwaren	2051
20.52	VG	Herstellung von Kork-, Flecht- und Korbwaren	2052
• 21.11	A	Herstellung von Holzstoff und Zellstoff	2111
• 21.12	A	Herstellung von Papier, Karton und Pappe	2112
• 21.21	A	Herstellung von Wellpapier u. -pappe sowie von Verpackungsmitteln aus Papier, Karton und Pappe	2121
• 21.22	VG	Herstellung von Haushalts-, Hygiene- und Toilettenartikeln aus Zellstoff und Papier	2122
• 21.23	A	Herstellung von Schreibwaren und Bürobedarf aus Papier, Karton und Pappe	2123, 2222 20
• 21.24	A	Herstellung von Tapeten	2124
• 21.25	A	Herstellung von sonstigen Waren aus Papier, Karton und Pappe	2125
22.11	VG	Buchverlag und Musikverlag	2211
22.12	VG	Zeitungsverlag	2212, 2213 10 060
22.13	VG	Zeitschriftenverlag	2213 10 063 bis 2213 10 099
22.14	VG	Verlag von bespielten Tonträgern	2214
22.15	VG	Sonstiges Verlagsgewerbe	2215
• 22.21	A	Zeitungsdruckerei	2221
• 22.22	A	Druckerei (ohne Zeitungsdruckerei)	2222 11, 2222 12, 2222 13, 2222 31, 2222 32
• 22.23	A	Druckweiterverarbeitung	2223
• 22.24	A	Satzherstellung und Reproduktion	2224
• 22.25	A	Sonstiges Druckgewerbe	2225
• 22.31	A	Vervielfältigung von bespielten Tonträgern	2231
• 22.32	A	Vervielfältigung von bespielten Bildträgern	2232
• 22.33	A	Vervielfältigung von bespielten Datenträgern	2233
23.10	A	Kokerei	2310
23.20	A	Mineralölverarbeitung	2320
23.30	A	Herstellung und Verarbeitung von Spalt- und Brutstoffen	2330
• 24.11	A	Herstellung von Industrie gasesen	2411
• 24.12	A	Herstellung von Farbstoffen und Pigmenten	2412
• 24.13	A	Herstellung von sonstigen anorganischen Grundstoffen und Chemikalien	2413
• 24.14	A	Herstellung von sonstigen organischen Grundstoffen und Chemikalien	2414
• 24.15	A	Herstellung von Düngemitteln und Stickstoffverbindungen	2415
• 24.16	A	Herstellung von Kunststoff in Primärformen	2416

1) Soweit nicht besonders aufgeführt, jeweils einschl. zugehöriger Reparaturen, Lohnarbeiten, Montagen sowie Eigen- und Lohnveredlungsarbeiten.

Nr. der Klassifikation	HG	Wirtschaftsgliederung	Entsprechende Meldenummern des Güterverzeichnisses für Produktionsstatistiken, Ausgabe 1995 1)
• 24.17	A	Herstellung von synthetischem Kautschuk in Primärformen	2417
• 24.20	A	Herstellung von Schädlingsbekämpfungsmitteln	2420
• 24.30	A	Herstellung von Anstrichmitteln, Druckfarben und Kitt	2430
• 24.41	A	Herstellung von pharmazeutischen Grundstoffen	2441
• 24.42	VG	Herstellung von pharmazeutischen Spezialitäten und sonstigen pharmazeutischen Erzeugnissen	2442
• 24.51	VG	Herstellung von Seifen, Wasch-, Reinigungs- und Poliermitteln	2451
• 24.52	VG	Herstellung von Duft- und Körperpflegemitteln	2452
• 24.61	A	Herstellung von pyrotechnischen Erzeugnissen	2461
• 24.62	A	Herstellung von Klebstoffen und Gelatine	2462
• 24.63	A	Herstellung von etherischen Ölen	2463
• 24.64	A	Herstellung von fotochemischen Erzeugnissen	2464
• 24.65	VG	Herstellung von unbespielten Ton-, Bild- und Datenträgern	2465
• 24.66	A	Herstellung von chemischen Erzeugnissen a.n.g.	2466
• 24.70	A	Herstellung von Chemiefasern	2470
• 25.11	A	Herstellung von Bereifungen	2511
• 25.12	A	Runderneuerung von Bereifungen	2512
• 25.13	A	Herstellung von sonst. Gummiwaren	2513
• 25.21	A	Herstellung von Platten, Folien, Schläuchen und Profilen aus Kunststoff	2521
• 25.22	A	Herstellung von Verpackungsmitteln aus Kunststoff	2522
• 25.23	A	Herstellung von Baubedarfsartikeln aus Kunststoff	2523
• 25.24	A	Herstellung von sonstigen Kunststoffwaren	2524
• 26.11	A	Herstellung von Flachglas	2611
• 26.12	A	Veredlung und Verarbeitung von Flachglas	2612
• 26.13	A	Herstellung von Hohlglas	2613
• 26.14	A	Herstellung von Glasfaser	2614
• 26.15	A	Herstellung, Veredlung und Verarbeitung von sonstigem Glas einschließlich technischen Glaswaren	2615
• 26.21	VG	Herstellung von keramischen Haushaltswaren und Ziergegenständen	2621
• 26.22	A	Herstellung von Sanitärkeramik	2622
• 26.23	A	Herstellung von Isolatoren und Isolierteilen aus Keramik	2623
• 26.24	A	Herstellung von keramischen Erzeugnissen für sonstige technische Zwecke	2624
• 26.25	A	Herstellung von keramischen Erzeugnissen a.n.g.	2625
• 26.26	A	Herstellung von feuerfesten keramischen Werkstoffen	2626
• 26.30	A	Herstellung von keramischen Wand- und Bodenfliesen und -platten	2630
• 26.40	A	Ziegelei, Herstellung von sonstiger Baukeramik	2640
• 26.51	A	Herstellung von Zement	2651
• 26.52	A	Herstellung von Kalk	2652
• 26.53	A	Herstellung von gebranntem Gips	2653

Nr. der Klassifikation	HG	Wirtschaftsgliederung	Entsprechende Meldenummern des Güterverzeichnisses für Produktionsstatistiken, Ausgabe 1995 1)
• 26.61	A	Herstellung von Betonerzeugnissen für den Bau und von Kalksandsteinen	2661, 2666 12 001 bis 2666 12 005
• 26.62	A	Herstellung von Gips-erzeugnissen für den Bau	2662
• 26.63	A	Herstellung von Transportbeton	2663
• 26.64	A	Herstellung von Mörtel	2664
• 26.65	A	Herstellung von Faserzementwaren	2665
• 26.66	A	Herstellung von Erzeugnissen aus Beton, Zement und Gips a.n.g.	2666 11, 2666 12 006 bis 2666 12 009
• 26.70	A	Be- und Verarbeitung von Natursteinen a.n.g.	2670
• 26.81	A	Herstellung von Mühlsteinen, Steinen zum Zerfasern, Poliersteinen und Schleifwerkzeugen	2681
• 26.82	A	Herstellung von Mineralerzeugnissen a.n.g.	2682
• 27.10	A	Erzeugung von Roheisen, Stahl und Ferrolegierungen (EGKS) 2)	2710
• 27.21	A	Herstellung von Rohren, Rohrform-, Rohrverschluß- und Rohrverbindungsstücken aus Gußeisen	2721
• 27.22	A	Herstellung v. Stahlrohren, Rohrform-, Rohrverschluß- und Rohrverbindungsstücken aus Eisen und Stahl	2722
• 27.31	A	Herstellung von Blankstahl	2731
• 27.32	A	Herstellung von Kaltband unter 500 mm Breite	2732
• 27.33	A	Herstellung von Kaltprofilen	2733
• 27.34	A	Herstellung von gezogenem Draht	2734
• 27.35	A	Erste Bearbeitung von Eisen und Stahl a.n.g., Herstellung von Ferrolegierungen (nicht EGKS) 2)	2735
• 27.41	A	Erzeugung und erste Bearbeitung von Edelmetallen	2741
• 27.42	A	Erzeugung und erste Bearbeitung von Aluminium	2742
• 27.43	A	Erzeugung und erste Bearbeitung von Blei, Zink und Zinn	2743
• 27.44	A	Erzeugung und erste Bearbeitung von Kupfer	2744
• 27.45	A	Erzeugung und erste Bearbeitung von sonstigen NE-Metallen	2745
• 27.51	A	Eisengießerei	2751
• 27.52	A	Stahlgießerei	2752
• 27.53	A	Leichtmetallgießerei	2753
• 27.54	A	Buntmetallgießerei	2754
• 28.11	B	Herstellung von Stahl- und Leichtmetallkonstruktionen	2811
• 28.12	B	Herstellung von Ausbauelementen aus Stahl und Leichtmetall	2812
• 28.21	B	Herstellung von Tanks und Sammelbehältern	2821
• 28.22	B	Herstellung von Heizkörpern für Zentralheizungen und von Zentralheizungskesseln	2822
• 28.30	B	Herstellung von Dampfkesseln (ohne Zentralheizungskessel)	2830
• 28.40	A	Herstellung von Schmiede-, Preß-, Zieh- und Stanzteilen, gewalzten Ringen und pulvermetallurgischen Erzeugnissen	2840, 2875 27 497
• 28.51	A	Oberflächenveredlung und Wärmebehandlung	2851
• 28.52	A	Mechanik a.n.g.	2852
• 28.61	VG	Herstellung von Schneidwaren und Bestecken	2861

1) Soweit nicht besonders aufgeführt, jeweils einschl. zugehöriger Reparaturen, Lohnarbeiten, Montagen sowie Eigen- und Lohnveredlungsarbeiten.
2) Europäische Gemeinschaft für Kohle und Stahl.

Nr. der Klassifikation	HG	Wirtschaftsgliederung	Entsprechende Meldenummern des Güterverzeichnis für Produktionsstatistiken, Ausgabe 1995 1)
• 28.62	B	Herstellung von Werkzeugen	2862
• 28.63	A	Herstellung von Schlössern und Beschlägen	2863
• 28.71	B	Herstellung von Behältern aus Eisen und Stahl	2871
• 28.72	A	Herstellung von Verpackungen und Verschlüssen aus Eisen, Stahl und NE-Metall	2872
• 28.73	A	Herstellung von Drahtwaren	2873
• 28.74	A	Herstellung von Schrauben, Nieten, Ketten und Federn	2874
• 28.75	A	Herstellung von Eisen-, Blech- und Metallwaren a.n.g.	2875 (ohne 2875 27 487)
• 29.11	B	Herstellung von Verbrennungsmotoren und Turbinen (ohne Motoren für Luft- und Straßenfahrzeuge)	2911
• 29.12	B	Herstellung von Pumpen und Kompressoren	2912
• 29.13	B	Herstellung von Armaturen	2913
• 29.14	B	Herstellung von Lagern, Getrieben, Zahnrädern und Antriebs Elementen	2914
• 29.21	B	Herstellung von Öfen und Brennern	2921
• 29.22	B	Herstellung von Hebezeugen und Fördermitteln	2922
• 29.23	B	Herstellung von kälte- und lufttechnischen Erzeugnissen für gewerbliche Zwecke	2923
• 29.24	B	Herstellung von Maschinen für unspezifische Verwendung a.n.g.	2924
• 29.31	B	Herstellung von Ackerschleppern	2931
• 29.32	B	Herstellung von sonstigen land- und forstwirtschaftlichen Maschinen	2932
• 29.40	B	Herstellung von Werkzeugmaschinen	2940
• 29.51	B	Herstellung von Maschinen für die Metallherzeugung, von Walzwerkeinrichtungen und Gießmaschinen	2951
• 29.52	B	Herstellung von Bergwerks-, Bau- und Baustoffmaschinen	2952
• 29.53	B	Herstellung von Maschinen für das Ernährungsgewerbe und die Tabakverarbeitung	2953
• 29.54	B	Herstellung von Maschinen für das Textil-, Bekleidungs- und Ledergerwerbe	2954
• 29.55	B	Herstellung von Maschinen für das Papiergewerbe	2955
• 29.56	B	Herstellung von Maschinen für bestimmte Wirtschaftszweige a.n.g.	2956
• 29.60	A	Herstellung von Waffen und Munition	2960
• 29.71	GG	Herstellung von elektrischen Haushaltsgeräten	2971
• 29.72	GG	Herstellung v. nichtelektrischen Heiz-, Koch-, Heißwasser- und Heißluftgeräten a.n.g.	2972
• 30.01	B	Herstellung von Büromaschinen	3001
• 30.02	B	Herstellung von Datenverarbeitungsgeräten und -einrichtungen	3002
• 31.10	3	Herstellung von Elektromotoren, Generatoren und Transformatoren	3110
• 31.20	A	Herstellung von Elektrizitätsverteilungs- und -schalteneinrichtungen	3120
• 31.30	A	Herstellung von isolierten Elektrokabeln, -leitungen und -drähten	3130

Nr. der Klassifikation	HG	Wirtschaftsgliederung	Entsprechende Meldenummern des Güterverzeichnis für Produktionsstatistiken, Ausgabe 1995 1)
• 31.40	A	Herstellung von Akkumulatoren und Batterien	3140
• 31.50	A	Herstellung von elektrischen Lampen und Leuchten	3150
• 31.61	A	Herstellung von elektrischen Ausrüstungen für Motoren und Fahrzeuge a.n.g.	3161
• 31.62	A	Herstellung von sonstigen elektrischen Ausrüstungen a.n.g.	3162
• 32.10	A	Herstellung von elektronischen Bauelementen	3210
• 32.20	B	Herstellung v. nachrichtentechnischen Geräten und Einrichtungen	3220
• 32.30	GG	Herstellung von Rundfunk- und Fernsehgeräten sowie phono- und videotecnischen Geräten	3230
• 33.10	B	Herstellung von medizinischen Geräten und orthopädischen Vorrichtungen	3310
• 33.20	B	Herstellung von Meß-, Kontroll-, Navigations- u.ä. Instrumenten und Vorrichtungen	3320
• 33.30	B	Herstellung von industriellen Prozeßsteuerungsanlagen	3330
• 33.40	GG	Herstellung von optischen und fotografischen Geräten	3340
• 33.50	GG	Herstellung von Uhren	3350
• 34.10	B	Herstellung von Kraftwagen und Kraftwagenmotoren	3410
• 34.20	B	Herstellung v. Karosserien, Aufbauten und Anhängern	3420
• 34.30	A	Herstellung v. Teilen und Zubehör für Kraftwagen und Kraftwagenmotoren	3430
• 35.11	B	Schiffbau (ohne Boots- und Yachtbau)	3511
• 35.12	GG	Boots- und Yachtbau	3512
• 35.20	B	Schienenfahrzeugbau	3520
• 35.30	B	Luft- und Raumfahrzeugbau	3530
• 35.41	GG	Herstellung von Kraftträdern	3541
• 35.42	GG	Herstellung von Fahrrädern	3542
• 35.43	GG	Herstellung von Behindertenfahrzeugen	3543
• 35.50	B	Fahrzeugbau a.n.g.	3550
• 36.11	GG	Herstellung von Sitzmöbeln	3611
• 36.12	B	Herstellung von Büro- und Ladenmöbeln	3612
• 36.13	GG	Herstellung von Küchenmöbeln	3613
• 36.14	GG	Herstellung von sonstigen Möbeln	3614
• 36.15	GG	Herstellung von Matratzen	3615
• 36.21	GG	Prägen von Münzen und Medaillen	3621
• 36.22	GG	Herstellung von Schmuck, Gold- und Silberschmiedewaren (oh. Phantasieschmuck)	3622
• 36.30	GG	Herstellung von Musikinstrumenten	3630
• 36.40	VG	Herstellung von Sportgeräten	3640
• 36.50	VG	Herstellung von Spielwaren	3650
• 36.61	VG	Herstellung von Phantasieschmuck	3661
• 36.62	VG	Herstellung von Besen und Bürsten	3662
• 36.63	VG	Herstellung von Erzeugnissen a.n.g.	3663
• 37.10	A	Recycling von Schrott	3710
• 37.20	A	Recycling von nichtmetallischen Altmateriale und Reststoffen	3720

1) Soweit nicht besonders aufgeführt, jeweils einschl. zugehöriger Reparaturen, Lohnarbeiten, Montagen sowie Eigen- und Lohnveredlungsarbeiten.

**Monatsbericht für Betriebe des Verarbeitenden Gewerbes
sowie des Bergbaus und
der Gewinnung von Steinen und Erden**

für
Berichtsmonat / Jahr:

Bitte zurücksenden bis:

Bitte berichtigen Sie Ihre Anschrift, falls sie sich geändert hat.

Statistisches Landesamt
Dezemat
Straße Hausnummer
PLZ Ort

Für Rückfragen stehen zur
Verfügung:
Frau Meier Tel.
Herr Schulz Tel.

Informationen zur Erhebung, Rechtsgrundlagen sowie Hinweise für die Ausfüllung finden Sie auf der Rückseite des für Ihre Unterlagen bestimmten Erhebungsvordruckes

Unternehmensnummer	Betriebsnummer (SST 1-9) (bei Rückfragen angeben)	WZ 93-Nummer
<input style="width: 90%;" type="text"/>	<input style="width: 90%;" type="text"/>	<input style="width: 90%;" type="text"/>

Ihre Meldung erfolgt für den Betrieb (Werk) in (PLZ, Ort):

Bitte teilen Sie uns mit, an wen wir uns bei Rückfragen wenden dürfen (freiwillige Angabe - Name, Telefonnummer):

Die Richtigkeit der Angaben bestätigt:

Ort, Datum, Unterschrift

Geben Sie bitte an, welche Währung Sie in Frage 2, 3 und 5 verwenden.

Es darf nur eine Währung verwendet werden.

DM oder EUR

Betriebsnummer

1. Tätige Personen am Ende des Berichtsmonats

	Betriebsstelle im Verarbeitenden Gewerbe sowie im Bergbau und in der Gewinnung von Steinen und Erden			Baugewerbliche Betriebsstelle	Sonstige Betriebsstelle (Handel, Transport, Landwirtschaft u. a. m.)
	WZ 93-Nr.	WZ 93-Nr.	WZ 93-Nr.		
Gesamtzahl der tätigen Personen (einschl. tätiger Inhaber/-innen, ohne Heimarbeiter/-innen)	11 <input style="width: 80%;" type="text"/>	11 <input style="width: 80%;" type="text"/>	11 <input style="width: 80%;" type="text"/>	21 <input style="width: 80%;" type="text"/>	31 <input style="width: 80%;" type="text"/>
Darunter: Arbeiter und Arbeiterinnen (einschl. gewerblich Auszubildender)	12 <input style="width: 80%;" type="text"/>	12 <input style="width: 80%;" type="text"/>	12 <input style="width: 80%;" type="text"/>	22 <input style="width: 80%;" type="text"/>	32 <input style="width: 80%;" type="text"/>

2. Umsatz im Berichtsmonat (ohne Umsatzsteuer)

	In vollen DM / EUR				
Inlandsumsatz (Umsatz im gesamten Bundesgebiet)	13 <input style="width: 80%;" type="text"/>	13 <input style="width: 80%;" type="text"/>	13 <input style="width: 80%;" type="text"/>	23 <input style="width: 80%;" type="text"/>	33 <input style="width: 80%;" type="text"/>
Auslandsumsatz sowie Umsatz mit deutschen Exporteuren	14 <input style="width: 80%;" type="text"/>	14 <input style="width: 80%;" type="text"/>	14 <input style="width: 80%;" type="text"/>		34 <input style="width: 80%;" type="text"/>

3. Auftragsingang im Berichtsmonat (ohne Umsatzsteuer)

	In vollen DM / EUR		
Inlandsaufträge	16 <input style="width: 80%;" type="text"/>	16 <input style="width: 80%;" type="text"/>	16 <input style="width: 80%;" type="text"/>
Auslandsaufträge	17 <input style="width: 80%;" type="text"/>	17 <input style="width: 80%;" type="text"/>	17 <input style="width: 80%;" type="text"/>

4. Geleistete Arbeiterstunden im Berichtsmonat im gesamten Betrieb (ohne Heimarbeiter- und Angestelltenstunden)

Tatsächlich geleistete Arbeitsstunden der Arbeiter/-innen und gewerblichen Auszubildenden

Löhne und Gehälter im Berichtsmonat im gesamten Betrieb (ohne Arbeitgeberanteile zur Sozialversicherung)

Bruttolohnsumme einschl. Vergütungen für gewerbliche Auszubildende (ohne Heimarbeits-Löhne)

Bruttogehaltsumme einschl. Vergütungen für kaufmännische und technische Auszubildende

6. Stromversorgung im gesamten Betrieb im Berichtsmonat in kwh

Eigenerzeugung	aus Wasserkraft	61 <input style="width: 80%;" type="text"/>
	aus Kohle und sonstigen Kraftquellen	62 <input style="width: 80%;" type="text"/>
Fremdbezug	aus öffentlichem Netz	63 <input style="width: 80%;" type="text"/>
	von anderen Betrieben	64 <input style="width: 80%;" type="text"/>
Abgabe	an öffentliches Netz	65 <input style="width: 80%;" type="text"/>
	an andere Betriebe	66 <input style="width: 80%;" type="text"/>

7. Gasverbrauch im Berichtsquartal in kwh oder m³ Berichtsquartal (März, Juni, Sept., Dez.):

Verbrauch von Erdgas einschl. Erdölgas,	74 <input style="width: 80%;" type="text"/>
m³ - Angaben umgerechnet auf den Brennwert H ₀ = 35 169 kJ/m³	72 <input style="width: 80%;" type="text"/>
Verbrauch von Orts-, Kokerei- und Ferngas (ohne reines Erdgas),	73 <input style="width: 80%;" type="text"/>
m³ - Angaben umgerechnet auf den Brennwert H ₀ = 35 169 kJ/m³	71 <input style="width: 80%;" type="text"/>

8. Heizöl- und Kohleversorgung im Berichtsquartal in vollen Tonnen

	Verbrauch im Quartal	Bestand am Quart.-Ende
Heizöl leicht	41 / 51 <input style="width: 80%;" type="text"/>	<input style="width: 80%;" type="text"/>
Heizöl mittelschwer, schwer	42 / 52 <input style="width: 80%;" type="text"/>	<input style="width: 80%;" type="text"/>
Steinkohle, auch ballastreicher Steinkohlenstaub u. -briketts	43 / 53 <input style="width: 80%;" type="text"/>	<input style="width: 80%;" type="text"/>
Steinkohlenkoks einschl. -koksgnus	44 / 54 <input style="width: 80%;" type="text"/>	<input style="width: 80%;" type="text"/>
Rohbraunkohle, Hartbraunkohle (nur Bayern)	45 / 55 <input style="width: 80%;" type="text"/>	<input style="width: 80%;" type="text"/>
Braunkohlenbriketts, Braunkohlenstaub und -koks	46 / 56 <input style="width: 80%;" type="text"/>	<input style="width: 80%;" type="text"/>

Erläuterungen zum Monatsbericht für Betriebe des Verarbeitenden Gewerbes sowie des Bergbaus und der Gewinnung von Steinen und Erden (Kurzfassung)

Beachten Sie bitte bei der Ausfüllung des Berichts die ausführlichen Erläuterungen zum
Monatsbericht für Betriebe

Zweck, Art und Umfang der Erhebung

Die Ergebnisse des Monatsberichts für Betriebe des Verarbeitenden Gewerbes sowie des Bergbaus und der Gewinnung von Steinen und Erden dienen der kurzfristigen Beurteilung der konjunkturellen Lage sowie der regionalen und sektoralen Strukturpolitik. Sie stellen eine wesentliche Grundlage für zahlreiche Entscheidungen der gesetzgebenden Körperschaften, der Bundes- und Landesregierungen, der Verbände, Kammern und anderer Institutionen auf dem Gebiet der gesamten Wirtschaftspolitik dar. Inwieweit haben die von Ihnen gemachten Angaben mittel- und langfristige Auswirkungen zumindest auf die Rahmenbedingungen Ihres Handelns. Darüber hinaus können die Ergebnisse des Monatsberichts für Sie auch unmittelbar, z. B. als Indikator für die Entwicklungen in der Sie betreffenden Branche, von Nutzen sein.

Der Monatsbericht erfasst monatlich die produzierenden Betriebe von höchstens 68 000 Unternehmen des Verarbeitenden Gewerbes sowie des Bergbaus und der Gewinnung von Steinen und Erden wie auch die produzierenden Betriebe der anderen Unternehmen - jeweils ohne Baubetriebe und Betriebe der Elektrizitäts-, Gas-, Fernwärme- und Wasserversorgung.

Rechtsgrundlagen

- Bundesstatistikgesetz (BStatG) vom 22. Januar 1987 (BGBl. I S. 462, 565), zuletzt geändert durch Artikel 4 des Gesetzes vom 2. August 2000 (BGBl. I S. 1253),
- Gesetz über die Statistik im Produzierenden Gewerbe (ProdGewStatG) in der Fassung der Bekanntmachung vom 30. Mai 1980 (BGBl. I S. 641), zuletzt geändert durch Artikel 5 des Gesetzes vom 19. Dezember 2000 (BGBl. I S. 1765),
- Artikel 2 der Verordnung vom 14. September 1984 (BGBl. I S. 1247).

Erhoben werden die Teilbestände zu § 2 Buchstabe A Ziffer 1 Nr. 1-5, 7 und 8 ProdGewStatG (Nr. 7 vierteljährlich). Die Auskunftspflicht ergibt sich aus § 9 ProdGewStatG in Verbindung mit §§ 15, 26 Abs. 4 Satz 1 BStatG. Dennoch sind die Leiter oder Inhaber der Unternehmen und die Leiter der Betriebe auskunftspflichtig. Verstöße gegen die Auskunftspflicht - als solche gelten auch Terminüberschreitungen - können nach § 23 BStatG als Ordnungswidrigkeit mit einer Geldbuße geahndet werden. Gemäß § 15 Abs. 6 BStatG haben Widerspruch und Anfechtungsklage gegen die Aufforderung zur Auskunftserteilung keine aufschiebende Wirkung.

Geheimhaltung, Hilfsmerkmal, Trennen und Löcher, Statistikregister

Die erhobenen Einzelangaben werden nach § 16 BStatG grundsätzlich geheimgehalten, insbesondere werden sie nicht den Finanzämtern zugänglich gemacht. Nur in gesetzlich ausdrücklich geregelten Ausnahmefällen dürfen Einzelangaben übermittelt werden. Eine Übermittlung der erhobenen Einzelangaben ist nach § 10 ProdGewStatG in Verbindung mit § 10 Abs. 4, § 26 Abs. 3 BStatG an oberste Bundes- oder Landesbehörden in Form von Tabellen mit statistischen Ergebnissen zulässig, auch soweit Tabellenfelder nur einen einzigen Fall ausweisen. Eine Übermittlung von Einzelangaben mit Name und Anschrift ist ausgeschlossen.

Nach § 47 des Gesetzes gegen Wettbewerbsbeschränkungen (GWB) in der Fassung der Bekanntmachung vom 26. August 1998 (BGBl. I S. 2546), das durch Artikel 9 des Gesetzes vom 22. Dezember 1999 (BGBl. I S. 2626) geändert worden ist, dürfen der Monopolkommission für die Begutachtung der Entwicklung der Unternehmenskonzentration zusammengefasste Einzelangaben über die Vorhandensein der größten Unternehmen, Betriebe oder fachlichen Teile von Unternehmen des jeweiligen Wirtschaftszweigs übermittelt werden. Hierbei dürfen die zusammengefassten Einzelangaben nicht weniger als drei Einheiten betreffen und keine Rückschlüsse auf zusammengefasste Angaben von weniger als drei Einheiten ermöglichen.

Die Pflicht zur Geheimhaltung besteht auch für die Personen, die Empfänger von Einzelangaben sind.

Name und Anschrift des Unternehmens bzw. Betriebes, Name und Telefonnummer der für eventuelle Rückfragen zur Verfügung stehenden Person, Meldung für Betrieb (Werk) in (PLZ, Ort) sowie Ort, Datum und Unterschrift sind Hilfsmerkmal, die lediglich der technischen Durchführung der Erhebung dienen. Sie werden nach Abschluss der Prüfung der Angaben vom Erhebungsvordruck getrennt, gesondert aufbewahrt und mit Ausnahme von Name, Anschrift und Telefonnummer des Unternehmens bzw. Betriebes spätestens nach Beendigung des Zeitraums der periodisch wiederkehrenden Erhebung vernichtet.

Die verwendete Betriebs- und Unternehmensnummer dient der Unterscheidung der in die Erhebung einbezogenen Betriebe. Sie besteht aus einer laufenden, frei vergebenen, jedoch länderspezifischen Nummer. Die WZ 93-Nummer ist die Nummer desjenigen Wirtschaftszweigs (Klasse der WZ 93 - Vierstelliger), in dem der jeweilige Betrieb seinen wirtschaftlichen Schwerpunkt hat.

Die Angaben zu Name, Anschrift und Telefonnummer sowie die Betriebs- und Unternehmensnummer/WZ 93-Nummer werden zusammen mit den Erhebungsmerkmalen "Tätige Personen" und "Umsatz" zur Führung des Unternehmensregisters für statistische Verwendungszwecke (Statistikregister) verwendet. Rechtsgrundlagen hierfür sind § 13 BStatG und die Verordnung (EWG) Nr. 2186/93 des Rates vom 22. Juli 1993 über die innergemeinschaftliche Koordinierung des Aufbaus von Unternehmensregistern für statistische Verwendungszwecke (ABl. EG Nr. L 196 S. 1).

Umweltung der Währung DM / EUR

Der Umsatz (2), der Auftragsleistung (3) sowie die Löhne und Gehälter (5) sind in der Währungseinheit anzugeben, die Sie in der Vorlage des Erhebungsvordrucks eingetragen haben. Es darf nur eine Währung verwendet werden.

Meldung

Grundsätzlich für den gesamten Betrieb - nicht für das Unternehmen - einschl. seiner nichtproduzierenden Teile und der in der Nähe liegenden Verwaltungs-, Reparatur-, Montage- und Hilfsbetriebe sowie der mit dem Betrieb verbundenen Kantinen und sonstigen Sozialleistungen; einzubeziehen sind Baukolonnen für den Eigenbedarf und baugewerbliche Betriebsteile, die nicht zur Baubereitstellung melden.

Aufforderung nach fachlichen Betriebsteilen

Können aufzubedende Angaben nicht eindeutig zugeordnet werden, sind sie anteilmäßig aufzuschlüsseln.

Tätige Personen in den Baukolonnen für den Eigenbedarf sind in der Sammelposition "Baugewerbliche Betriebsteile" zu melden.

1 Tätige Personen

Voll zu zählen sind auch Erkrankte, Urlauber, -innen, Teilzeitarbeitnehmer, Kurzarbeiter, -innen, Saison- und Ausbilder, -innen, Streikende, von der

Aussetzung Betroffene, Personen mit Altersteilzeitregelungen, Auszubildende, Leiharbeitsnehmer, -innen.

Nicht zu melden sind Heimarbeiter, -innen, Zusteller, -innen im Verlagsgewerbe, unbezahlt mithelfende Familienangehörige mit weniger als 1/3 der üblichen Arbeitszeit - das sind im allgemeinen weniger als 55 Stunden im Monat - sowie Arbeitskräfte, die als Beauftragte anderer Betriebe im meldenden Betrieb Montage- und Reparaturarbeiten durchführen, und die aufgrund einer tarifvertraglichen Vorruhestandsregelung ausgeschiedenen Mitarbeiter, -innen.

2 Umsatz

Summe der Rechnungsendbeträge (ohne Umsatzsteuer) der im Berichtmonat abgerechneten Lieferungen und Leistungen an Dritte - unabhängig vom Zahlungseingang - einschl. Verbrauchsteuern und getrennt in Rechnung gestellter Kosten für Fracht, Porto, Verpackung usw. Zu melden sind auch Erlöse aus Lieferungen und Leistungen an rechtlich selbstständige Konzern- und Verkaufsgesellschaften.

Unmittelbar gewährte Preisnachlässe sind abzusetzen.

Umsätze aus dem Verkauf von Elektrizität, Fernwärme, Gas, Dampf und Wasser sind anteilig auf die fachlichen Betriebsteile zu verteilen.

3 Auftragsleistung

Wert (ohne Umsatzsteuer und Preisnachlässe) der vom Betrieb/Unternehmen akzeptierten Aufträge auf Lieferung selbst hergestellter oder in Lohnarbeit gefertigter Erzeugnisse. Als Auftragsleistung zählen auch Verkäufe ab Lager, wenn Auftragslegung und Auslieferung zeitlich zusammenfallen.

Einzubeziehen sind Erlöse aus Reparaturen, Instandhaltungen, Installationen, Montagen und Lohnarbeiten sowie Verbrauchsteuern und Kosten für Fracht, Verpackung, Porto usw.

Nicht einzubeziehen sind Aufträge auf Lieferungen von Elektrizität, Fernwärme, Gas, Dampf, Wasser, Handelswaren und "verkaufsfähigen" Produktionsrückständen sowie Aufträge über nichtindustrielle/nichtlandwirtschaftliche Leistungen, Aufträge die aus der Produktion einer im Ausland gelegenen Firma geliefert werden und unternehmensinterne Fabrikorder.

Laufen die Auftragsbeurteilung nur über eine Menge, so sind die Auftragswerte mit Hilfe der z. Z. des Auftragszeitraums geltenden Tagespreise zu ermitteln. Bei Abrufaufträgen sind nur die Werte der Abrufe im Berichtmonat als Auftragsleistung zu melden.

4 Arbeiterstunden

Tatsächlich geleistete - nicht die bezahlten - Stunden der Tätigen Personen (einschl. Leiharbeitsnehmer, -innen), die der Versicherungspflicht in der Arbeitslosenversicherung unterliegen. Bei Schichtbetrieben ist die Summe aller Stunden in allen Schichten anzugeben.

Einzubeziehen sind geleistete Über-, Nacht-, Sonn- und Feiertagsstunden. Nicht einzubeziehen sind ausgefallene Arbeiterstunden, auch wenn sie bezahlt wurden, sowie Stunden für Montage- und Reparaturarbeiten von Beauftragten anderer Betriebe.

5 Löhne und Gehälter

Summe der Bruttobeträge ohne Arbeitgeberanteile zur Sozialversicherung.

Elementarbestandteile sind tariflich oder frei vereinbarte Zulagen (z. B. Akkord-, Nachschicht-, Schichtzulagen), Naturalvergütungen, Vergütungen für ausgefallene Arbeitszeit (z. B. Urlaubszulagen), Lohn- und Gehaltsfortzahlungen im Krankheitsfall und Zuschüsse des Arbeitgebers zum Krankengeld, Arbeitsentgelte und sonstige lohnsteuerpflichtige Zahlungen des Arbeitgebers im Rahmen von Altersteilzeitregelungen, Urlaubsbeihilfen, Gratifikationen, Gewinnbeteiligungen, tariflich oder frei vereinbarte Kindergelder und sonstige Familienzuschüsse sowie Erziehungsbeihilfen, ferner vermögenswirksame Leistungen des Arbeitgebers sowie gezahlte Beträge an Tätige Personen in eigenen Sozialleistungen (z. B. Werkarzt) und an andere Unternehmen für Leiharbeitsnehmer, -innen sowie Bezüge von Gesellschaftern, Vorstandsmitgliedern und anderen leitenden Kräften (soweit sie steuerlich als Einkünfte aus unselbstständiger Arbeit gelten) und Provisionen und Tantiemen.

Nicht elementarbestandteile sind Ausweisungen des staatlichen Kindergeldes, Sozial- und sonstigen Aufwendungen des Arbeitgebers (u. a. Pflichtbeiträge zur Sozialversicherung, Aufwendungen für die betriebliche Altersversorgung, Vorruhestandszahlungen, Kurzarbeitergeld) sowie Einnahmen von anderen Unternehmen für die Überlassung von Arbeitskräften.

6 Stromversorgung im Berichtsmonat

Als Stromerzeugung ist die an der Generatorterme gemessene Brutto-Stromerzeugung zu melden. Als "Fremdbezug aus dem öffentlichen Netz" sind Strommengen, die von einem öffentlichen Elektrizitätsversorgungsunternehmen unmittelbar (evtl. über werkseigene Leitungen) bezogen wurden, zu melden. Als "Abgabe an das öffentliche Netz" sind unmittelbare Stromlieferungen an öffentliche Elektrizitätsversorgungsunternehmen anzugeben. Wird Strom aus dem öffentlichen Netz nicht unmittelbar, sondern über einen anderen Betrieb bezogen, so sind die Mengen beim ersten Bezieher als "Bezug aus dem öffentlichen Netz" und "Abgabe an andere Betriebe", beim zweiten Bezieher als "Bezug von anderen Betrieben" zu melden.

7 Gasverbrauch im Berichtsmonat

Betriebe, von denen die zu meldenden Gase weder selbst erzeugt noch an andere Betriebe abgegeben werden, setzen hier den Gasbezug ein.

Der Gasverbrauch kann wahlweise gemeldet werden in "kWh" oder in "m³". Bitte bevorzugen Sie - soweit wie möglich - die Angaben in "kWh". Bei m³-Angabe sind das Erdgas einschl. Erdölgas sowie das Orts- und Kokerogas (auch Ferngas) umgerechnet auf einen Brennwert $H_u = 35\,169\text{ kJ/m}^3$ zu melden.

8 Heizöl- und Kohleverbrauch im Berichtsmonat

Heizöl- und Kohlemengen für die Heizung und Energieversorgung einschl. für die Gewinnung der an Dritte abgegebenen Energiemengen sowie als Rohstoff verwendete Heizöl und Kohle.

Nicht einzubeziehen sind Einsatzkohle der Brikettfabriken und Kokereien, ferner verkaufte oder verschenkte Brennstoffmengen sowie Deputate.

Übersicht der Segmente im Statistischen Informationssystem des Bundes (STATIS-BUND)

Monatsbericht im Verarbeitenden Gewerbe sowie im Bergbau und
in der Gewinnung von Steinen und Erden

Merkmal	Periodizität	Deutsch- land	Früheres Bundesgebiet	Neue Länder und Berlin - Ost
		Segmentnummern		

Betriebe

Betriebe	monatl.	5400	-	-
	jährl.	5500	5600	5700
Arbeiter	monatl.	5401	-	-
	jährl.	5501	5601	5701
Angestellte	monatl.	5402	-	-
	jährl.	5502	5602	5702
Beschäftigte	monatl.	5403	-	-
	jährl.	5503	5603	5703
Geleistete Arbeiterstunden	monatl.	5404	-	-
	jährl.	5504	5604	5704
Lohnsumme	monatl.	5405	-	-
	jährl.	5505	5605	5705
Gehaltsumme	monatl.	5406	-	-
	jährl.	5506	5606	5706
Lohn- und Gehaltsumme	monatl.	5407	-	-
	jährl.	5507	5607	5707
Umsatz Inland	monatl.	5408	-	-
	jährl.	5508	5608	5708
Umsatz Ausland	monatl.	5409	-	-
	jährl.	5509	5609	5709
Umsatz insgesamt	monatl.	5410	-	-
	jährl.	5510	5610	5710
Exportquote	monatl.	5411	-	-
	jährl.	5511	5611	5711
Stromverbrauch insgesamt	monatl.	5412	-	-
	jährl.	5512	5612	5712
Eigenerzeugung aus Wasserkraft	monatl.	5413	-	-
	jährl.	5513	5613	5713
Eigenerzeugung aus Kohle u. a.	monatl.	5414	-	-
	jährl.	5514	5614	5714
Fremdbezug aus öffentlichem Netz	monatl.	5415	-	-
	jährl.	5515	5615	5715
Fremdbezug von anderen Betrieben	monatl.	5416	-	-
	jährl.	5516	5616	5716
Abgabe an öffentliches Netz	monatl.	5417	-	-
	jährl.	5517	5617	5717
Abgabe an andere Betriebe	monatl.	5418	-	-
	jährl.	5518	5618	5718

Fachliche Betriebsteile

Fachliche Betriebsteile	monatl.	5420	-	-
	jährl.	5520	5620	5720
Arbeiter	monatl.	5421	-	-
	jährl.	5521	5621	5721
Angestellte	monatl.	5422	-	-
	jährl.	5522	5622	5722
Beschäftigte	monatl.	5423	-	-
	jährl.	5523	5623	5723
Umsatz Inland	monatl.	5424	-	-
	jährl.	5524	5624	5724
Umsatz Ausland	monatl.	5425	-	-
	jährl.	5525	5625	5725
Umsatz insgesamt	monatl.	5426	-	-
	jährl.	5526	5626	5726

Fachserie 4: Produzierendes Gewerbe

Reihe 1: Zusammenfassende Daten für das Produzierende Gewerbe (vorgesehen)

Reihe 2: Indizes für das Produzierende Gewerbe

Reihe 2.1: Indizes der Produktion und der Arbeitsproduktivität im Produzierenden Gewerbe

Monatlich (etwa 7 Wochen nach dem Berichtszeitraum): Index der Produktion für das Produzierende Gewerbe sowie vierteljährliche Produktionsindizes nach Wirtschaftszweigen.

Reihe 2.2: Auftragseingang und Umsatz im Verarbeitenden Gewerbe – Indizes –

Monatliche Indexberechnung für Inland, Ausland und Insgesamt nach Wirtschaftszweigen (vorläufige Ergebnisse ca. 8 Wochen nach dem Berichtszeitraum, endgültige Ergebnisse im Folgebericht).

Reihe 3: Produktion im Produzierenden Gewerbe

Reihe 3.1: Produktion im Produzierenden Gewerbe

Vierteljährliche und *jährliche* Darstellung der Produktion von rd. 6 400 Gütern (Menge und Wert) und ergänzende Angaben aus der Preisstatistik.

Reihe 3.S.1: Produktion im Produzierenden Gewerbe in den neuen Bundesländern 3. und 4. Vierteljahr 1990

Reihe 3.2: Struktur der Produktion im Produzierenden Gewerbe

Jährliche Darstellung der Produktion von rd. 1 100 Güterklassen nach der Herkunft aus den Wirtschaftszweigen.

Reihe 4: Verarbeitendes Gewerbe sowie Bergbau und Gewinnung von Steinen und Erden

Beschäftigung, Umsatz und Investitionen der Unternehmen

Reihe 4.1.1: Beschäftigung, Umsatz und Energieversorgung der Betriebe des Verarbeitenden Gewerbes sowie des Bergbaus und der Gewinnung von Steinen und Erden

Monatlich (etwa 9 Wochen nach dem Berichtszeitraum): Betriebe und fachliche Betriebsteile in wirtschaftssystematischer Gliederung und nach Ländern (für Bergbau und Verarbeitendes Gewerbe insgesamt). Für Betriebe: zusätzlich Zahl der Angestellten und Arbeiter, geleistete Arbeiterstunden und Energieversorgung; für fachliche Betriebsteile: Zahl der Einheiten und der Beschäftigten sowie Umsatz.

Reihe 4.1.2: Betriebe, Beschäftigte und Umsatz des Verarbeitenden Gewerbes sowie des Bergbaus und der Gewinnung von Steinen und Erden nach Beschäftigtengrößenklassen

Jährlich für September Ergebnisse für Betriebe nach Beschäftigtengrößenklassen (Betriebe, Beschäftigte und Umsatz in wirtschaftssystematischer Gliederung; Länderergebnisse für Bergbau und Verarbeitendes Gewerbe insgesamt).

Reihe 4.1.3: Regionale Verteilung der Betriebe im Bergbau und im Verarbeitenden Gewerbe und deren Beschäftigte

Alle 4 Jahre: Anzahl der Betriebe und deren Beschäftigte in wirtschaftssystematischer und regionaler Gliederung (bis einschl. Kreise).

Reihe 4.1.4: Beschäftigte und Umsatz der Betriebe des Verarbeitenden Gewerbes sowie des Bergbaus und der Gewinnung von Steinen und Erden nach Bundesländern

Jährlicher Bericht.

Reihe 4.2: Beschäftigte, Umsatz und Investitionen der Unternehmen und Betriebe des Verarbeitenden Gewerbes sowie des Bergbaus und der Gewinnung von Steinen und Erden – Investitionen –

Jährlicher Vorbericht mit vorläufigen Unternehmens- und Betriebsergebnissen der Investitionserhebung. Die endgültigen Ergebnisse erscheinen in tieferer systematischer Gliederung in den Reihen:

Reihe 4.2.1: Beschäftigte, Umsatz und Investitionen der Unternehmen und Betriebe des Verarbeitenden Gewerbes sowie des Bergbaus und der Gewinnung von Steinen und Erden

Jährlich: Beschäftigte, Umsatz, Investitionen und Zugänge an vermieteten oder mit Finanzierungsleasing beschafften Sachanlagen (jeweils nach Wirtschaftszweigen und Beschäftigten- und Umsatzgrößenklassen).

Reihe 4.2.3: Konzentrationsstatistische Daten für den Bergbau und das Verarbeitende Gewerbe sowie das Baugewerbe

2-jährlich: Konzentrationsraten und -koeffizienten für Unternehmen und Betriebe des Bergbaus und des Verarbeitenden Gewerbes.

Reihe 4.2.4: Material- und Wareneingang im Verarbeitenden Gewerbe sowie im Bergbau und in der Gewinnung von Steinen und Erden

4-jährlich: Material- und Wareneingang der Unternehmen des Bergbaus und des Verarbeitenden Gewerbes nach Warenarten und Wirtschaftszweigen.

Reihe 4.3: Kostenstruktur der Unternehmen des Verarbeitenden Gewerbes sowie des Bergbaus und der Gewinnung von Steinen und Erden

Jährlich: Beschäftigte, Bestandteile der Gesamtleistung, wichtige Kostenarten sowie Kosten- und Leistungsstruktur (Gliederung: wirtschaftssystematisch sowie nach Beschäftigtengrößenklassen).

Reihe 4.S.2: Schätzung des Nettoproduktionswertes im Bergbau und im Verarbeitenden Gewerbe 1991 (Zensus)

– Regionale und sektorale Verflechtung der Unternehmen und Betriebe –

Reihe 5: Baugewerbe

Reihe 5.1: Beschäftigung und Umsatz der Betriebe im Baugewerbe

Jährliche Ergebnisse der zur Jahresmitte durchgeführten Erhebung nach Wirtschaftszweigen und Beschäftigtengrößenklassen z.T. in regionaler Gliederung bis zu Kreisen.

Reihe 5.2: Beschäftigung, Umsatz und Investitionen der Unternehmen im Baugewerbe

Jährlich: Beschäftigte, Bruttolohn- und -gehaltssumme, Jahresbauleistung, Umsatz und Investitionen nach Wirtschaftszweigen und Beschäftigtengrößenklassen. Unternehmen mit 20 Beschäftigten und mehr.

Reihe 5.3: Kostenstruktur der Unternehmen im Baugewerbe

Jährlich: Kosten- und Leistungsgrößen im Bauhaupt- und Ausbau-gewerbe nach Wirtschaftszweigen und Beschäftigtengrößenklassen. Unternehmen mit 20 Beschäftigten und mehr.

Reihe 5.S.1: Beschäftigung, Umsatz und Gerätebestand der Betriebe im Baugewerbe nach der Klassifikation der Wirtschaftszweige, Ausgabe 1993 (WZ 93) – 1995 –

In diesem Sonderheft werden erstmalig Ergebnisse der zur Jahresmitte 1995 durchgeführten Jahreserhebung in der Gliederung nach der WZ 93 vorgelegt. Diese WZ 93 basiert auf der EU-einheitlichen Zweigklassifikation NACE Rev. 1.

Die Ergebnisse sind nach Wirtschaftszweigen und Beschäftigtengrößenklassen dargestellt, z.T. auch in regionaler Gliederung bis zu den Kreisen. Die qualitativen und quantitativen Veränderungen gegenüber der bisher in der Bundesrepublik angewandten Zweig-systematik „SYPRO“ werden erläutert.

Fortsetzung siehe folgende Seite

Reihe 6: Energie und Wasserversorgung

Reihe 6.1: Beschäftigung, Umsatz, Investitionen und Kostenstruktur der Unternehmen in der Energie- und Wasserversorgung

Jährlich (auch für fachliche Unternehmensteile): Beschäftigte, Arbeiterstunden, Löhne und Gehälter, Umsätze, Lagerbestände und Investitionen nach Wirtschaftszweigen und -bereichen sowie nach Beschäftigten- und Umsatzgrößenklassen. Außerdem Brutto- und Nettoproduktionswert, Brutto- und Nettowertschöpfung, Materialverbrauch und Wareneinsatz sowie Kosten nach Kostenarten.

Reihe 6.2 und 6.3 unbesetzt

Reihe 6.4: Stromerzeugungsanlagen der Betriebe im Bergbau und im Verarbeitenden Gewerbe

Jährlich: Betriebe mit Stromerzeugungsanlagen nach Wirtschaftszweigen und Ländern; Leistung und Belastung der Stromerzeugungsanlagen sowie Verbrauch an Brennstoffen für die Elektrizitätserzeugung.

Reihe 7: Handwerk

Reihe 7.1: Beschäftigte und Umsatz im Handwerk

Vierteljährlich: Beschäftigte und Umsatz in ausgewählten Wirtschafts- und Gewerbebezügen.

Reihe 8: Fachstatistiken

Reihe 8.1: Eisen- und Stahl (Eisenerzbergbau, eisenschaffende Industrie, Eisen-, Stahl- und Tempergießerei)

Monatlicher Vorbericht mit ersten vorläufigen Produktionszahlen und Monatsbericht über wesentliche Entwicklungstendenzen.

Der *Vierteljahresbericht* gibt Überblick über Struktur und Entwicklung der entsprechenden Bereiche, auch im Ausland.

Reihe 8.2: Düngemittelversorgung

Vierteljährlicher und *jährlicher* Bericht mit Angaben über den Inlandsabsatz nach Ländern und Düngesorten sowie Nährstoffgehalten.

Reihe S: Sonderbeiträge

Reihe S.12: Dienstleistungen im Produzierenden Gewerbe 1988

– Ergebnisse einer Testerhebung –

Reihe S.13: Gegenüberstellung der Produktion im Produzierenden Gewerbe nach den Systematischen Güterverzeichnissen für Produktionsstatistiken (GP) von 1989 und 1982

Reihe S.14: Neuberechnung der Auftragseingangs- und Umsatzindizes für das Verarbeitende Gewerbe sowie der Auftragseingangs- und Auftragsbestandsindizes für das Baugewerbe auf Basis 1991

Reihe S.15: Neuberechnung der Produktionsindizes auf Basis 1991

Reihe S.16: Neuberechnung der Auftragseingangs- und Umsatzindizes für das Verarbeitende Gewerbe auf Basis 1995

Reihe S.17: Neuberechnung der Produktionsindizes und des Index des Arbeitsproduktivität auf Basis 1995

Einzelveröffentlichungen

Zensus im Produzierenden Gewerbe 1979 (7 Hefte)

Handwerkszählung vom 31. März 1995

Die Handwerkszählung 1995 war die erste Totalerhebung in diesem Bereich seit 18 Jahren. Gleichzeitig war sie die erste Zählung des Handwerks, die im wiedervereinigten Deutschland durchgeführt wurde. Nach der Auswertung dieser Erhebung liegen nunmehr wieder aktuelle und zuverlässige Strukturdaten über diesen wichtigen Bereich des deutschen Mittelstandes vor. Damit konnte eine bedeutende Datenlücke geschlossen werden. So zeigte die Zählung u. a., daß das Handwerk einen wesentlich größeren Stellenwert besitzt, als die bisherigen Daten vermuten ließen. In der öffentlichen Diskussion ist dies bereits auf eine breite Resonanz gestoßen.

Die Ergebnisse der Handwerkszählung 1995 werden auf Diskette und in drei Sonderheften innerhalb der Fachserie 4 veröffentlicht:

Heft 1: Ergebnisse für Unternehmen und Nebenbetriebe nach Gewerbebezügen

Enthält u. a. Angaben über Beschäftigte, Umsatz, Umsatzarten und Absatzrichtung nach Beschäftigten- und Umsatzgrößenklassen, Daten über Beschäftigte und Umsatz nach Ländern sowie Ergebnisse der Handwerkszählungen 1977 und 1995 im Zeitvergleich.

Heft 2: Ergebnisse für Unternehmen und Nebenbetriebe nach Gewerbebezügen

– Beschäftigte nach ihrer Stellung im Unternehmen, Löhne, Gehälter und gesetzliche Sozialkosten

Enthält u. a. Angaben über Beschäftigte nach ihrer Stellung im Unternehmen, Umsatz, Löhne, Gehälter und gesetzliche Sozialkosten nach Beschäftigten- und Umsatzgrößenklassen.

Heft 3: Ergebnisse für Unternehmen und Nebenbetriebe nach ausgewählten Wirtschaftszweigen der Klassifikation der Wirtschaftszweige, Ausgabe 1993

Enthält u. a. Angaben über Beschäftigte nach ihrer Stellung im Unternehmen, Umsatz, Umsatzarten, Absatzrichtung, Löhne, Gehälter und gesetzliche Sozialkosten nach Beschäftigten- und Umsatzgrößenklassen.

Zählung im handwerksähnlichen Gewerbe vom 31. März 1996

Die Zählung im handwerksähnlichen Gewerbe 1996 war die erste Totalerhebung in diesem Bereich. Nach der Auswertung der Erhebung liegen nunmehr erstmals aktuelle und zuverlässige Informationen über diesen überwiegend kleingewerblich strukturierten Bereich vor. Die Bundesergebnisse aus dieser Zählung werden in einem Sonderheft innerhalb der Fachserie 4 sowie auf Diskette zur Verfügung gestellt.

„Ausgewählte Zahlen für die Bauwirtschaft“

Monatliche Querschnittsveröffentlichung mit den Hauptteilen Baugewerbe und Bautätigkeit sowie mit ausgewählten Daten aus zahlreichen anderen Sachgebieten.

„Ausgewählte Zahlen zur Energiewirtschaft“

Monatliche und jährliche Querschnittsveröffentlichungen über Aufkommen und Verwendung von festen, flüssigen und gasförmigen Brennstoffen sowie Elektrizität. Preisindizes und Preise für ausgewählte Energiearten. Beschäftigung der Betriebe in der Energie- und Wasserversorgung, Mineralölsteuern, Klimadaten.

Klassifikationen

Klassifikation der Wirtschaftszweige mit Erläuterungen, Ausgabe 1993

Systematik der Wirtschaftszweige mit Betriebs- und ähnlichen Benennungen, Ausgabe 1979

Alphabetisches Verzeichnis der Betriebs- und ähnlichen Benennungen zur Systematik der Wirtschaftszweige, Ausgabe 1988

Systematisches Güterverzeichnis für Produktionsstatistiken, Ausgabe 1995



Statistisches Bundesamt
Gustav-Stresemann-Ring 11
65189 Wiesbaden

Veröffentlichungen und Prospekte sind durch den Verlag METZLER-POESCHEL, Verlagsauslieferung: SFG-Servicecenter Fachverlage GmbH, Postfach 4343, 72774 Reutlingen, Tel. 0 70 71 / 93 53 50, erhältlich.