

Statistisches Bundesamt

Produzierendes Gewerbe

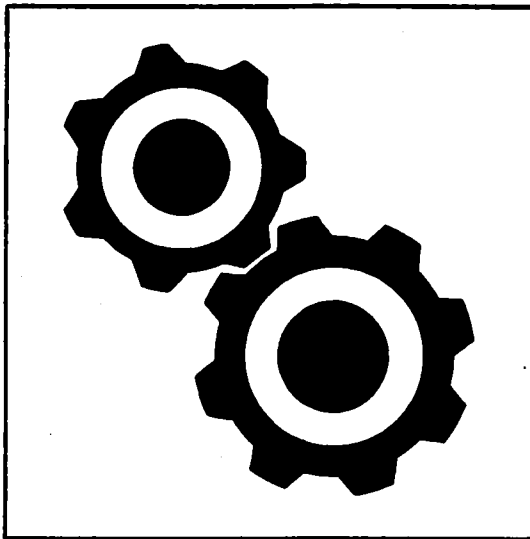

Fachserie 4

Reihe 4.1.1

Beschäftigung, Umsatz und Energieversorgung der Betriebe des Verarbeitenden Gewerbes sowie des Bergbaus und der Gewinnung von Steinen und Erden

September 2000

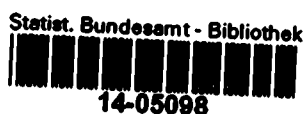

Herausgeber: Statistisches Bundesamt, Wiesbaden



Fachliche Informationen zu dieser Veröffentlichung können Sie direkt beim Statistischen Bundesamt erfragen:
Gruppe IV A, Telefon: 06 11 / 75 - 21 97, Telefax: 06 11 / 72 40 00 oder
E-Mail: Monatsbericht-Verarbeitendes-Gewerbe@statistik-bund.de

Verlag: Metzler-Poeschel, Stuttgart

Verlagsauslieferung: SFG – Servicecenter Fachverlage GmbH
Postfach 43 43
72774 Reutlingen
Telefon: 0 70 71 / 93 53 50
Telefax: 0 70 71 / 93 53 35
Internet: <http://www.s-f-g.com>
E-Mail: staba@s-f-g.com

Erscheinungsfolge: monatlich

Erschienen im Dezember 2000

Preis: DM 30,60/ EUR 15,65

Bestellnummer: 2040411 - 00109

Recyclingpapier aus 100 % Altpapier.



Daten aus dieser Veröffentlichung sind auch in unserer Datenbank STATIS-BUND als Zeitreihen gespeichert und können gegen Entgelt via Internet (www.statistik-bund.de/zeitreih/home.htm), auf Diskette, Magnetbandkassette oder CD-ROM bezogen werden.

Nähere Informationen dazu erhalten Sie telefonisch unter:
06 11 / 75 - 27 16 oder - 22 56 oder per Fax unter 06 11 / 72 40 00.



Allgemeine Informationen über das Statistische Bundesamt und sein Datenangebot erhalten Sie:

- im Internet: <http://www.statistik-bund.de>

oder bei unserem Informationsservice

65180 Wiesbaden

• Telefon: 06 11 / 75 24 05

• Telefax: 06 11 / 75 33 30

• E-Mail: info@statistik-bund.de

© Statistisches Bundesamt, Wiesbaden 2000

Für nichtgewerbliche Zwecke sind Vervielfältigung und unentgeltliche Verbreitung, auch auszugsweise, mit Quellenangabe gestattet. Die Verbreitung, auch auszugsweise, über elektronische Systeme/Datenträger bedarf der vorherigen Zustimmung. Alle übrigen Rechte bleiben vorbehalten.

Inhalt

	Seite
Vorbemerkung.....	6
Einführung	7
Ausgewählte Schaubilder.....	10
Schwerpunktverlagerung bei Betrieben.....	12
T a b e l l e n t e i l	
Deutschland	
Zusammenfassende Übersicht des Verarbeitenden Gewerbes sowie des Bergbaus und der Gewinnung von Steinen und Erden im September 2000.....	15
1 Betriebe	
1.1 Betriebe und Beschäftigte	
1.1.1 Betriebe und Beschäftigte im September 2000	16
1.1.2 Betriebe und Beschäftigte Januar - September 2000.....	28
1.2 Geleistete Arbeiterstunden sowie Bruttolohn- und -gehaltsumme	
1.2.1 Geleistete Arbeiterstunden sowie Bruttolohn- und -gehaltsumme im September 2000.....	40
1.2.2 Geleistete Arbeiterstunden sowie Bruttolohn- und -gehaltsumme Januar - September 2000.....	52
1.3 Umsatz und Exportquote	
1.3.1 Umsatz und Exportquote im September 2000.....	64
1.3.2 Umsatz und Exportquote Januar - September 2000	76
1.4 Strombilanz	
1.4.1 Strombilanz im September 2000.....	88
1.4.2 Strombilanz Januar - September 2000	100
1.5 Kohleverbrauch	
1.5.1 Kohleverbrauch im 3. Vierteljahr 2000.....	112
1.6 Heizöl- und Gasverbrauch	
1.6.1 Heizöl- und Gasverbrauch im 3. Vierteljahr 2000	124
1.7 Heizöl- und Kohlebestand	
1.7.1 Heizöl- und Kohlebestand am Ende des 3. Vierteljahres 2000	136
2 Fachliche Betriebsteile	
2.1 Fachliche Betriebsteile und Beschäftigte	
2.1.1 Fachliche Betriebsteile und Beschäftigte im September 2000	148
2.1.2 Fachliche Betriebsteile und Beschäftigte Januar - September 2000.....	160

	Seite
2.2 Umsatz	
2.2.1 Umsatz im September 2000	172
2.2.2 Umsatz Januar - September 2000	184

Anhang

Klassifikation der Wirtschaftszweige, Ausgabe 1993 (WZ 93), und Zuordnung der Klassen nach WZ 93 zu Hauptgruppen	196
Erhebungsunterlagen des Monatsberichts für Betriebe	200
Übersicht der Segmente im Statistischen Informationssystem des Bundes (STATIS-BUND)	202

Gebietsstand:

Angaben für die Bundesrepublik Deutschland nach dem Gebietsstand seit dem 3.10.1990.

Die Angaben für das frühere Bundesgebiet beziehen sich auf die Bundesrepublik Deutschland nach dem Gebietsstand bis zum 3.10.1990; sie schließen Berlin-West ein.

Die Angaben für die neuen Länder und Berlin-Ost beziehen sich auf die Länder Brandenburg, Mecklenburg-Vorpommern, Sachsen, Sachsen-Anhalt, Thüringen sowie auf Berlin-Ost.

Zeichenerklärung

- = nichts vorhanden, kein Nachweis vorhanden; bei Veränderungsraten: keine Veränderung oder Veränderung kleiner 0,05 Prozent
- . = aus Gründen der Geheimhaltung von Einzelangaben nicht veröffentlicht, aber in der Gesamtsumme enthalten
- x = Tabellenfeld gesperrt, weil Aussage nicht sinnvoll

Abkürzungen bei den Wirtschaftsgliederungen

a.	= auf, aus	H.u.Verarb.v.	= Herstellung und Verarbeitung von
ä.	= ähnlichen	H.v.	= Herstellung von
Altmat.	= Altmaterialien	Holzfasерpl.	= Holzfasерplatten
ang	= anderweitig nicht genannt	Instr.	= Instrumenten
...anlg.	= ...anlagen	...instr.	= ...instrumenten
Antriebsselem.	= Antriebselementen	isol.	= isolierten
...art.	= ...artikeln	konfektion.	= konfektionierten
Ausbauelement.	= Ausbauelementen	Konstr.t.	= Konstruktionsteile(n)
Ausrüstg.	= Ausrüstung(en)	Konstr.-,Fertigbaut.	= Konstruktionsteile(n). Fertigbauteile(n)
Be-u.Verarb.v.	= Be- und Verarbeitung von	...m.	= ...mittel(n)
Bearb.	= Bearbeitung	Masch.	= Maschinen
...bearb.	= ...bearbeitung(s)	...masch.	= ...maschinen
...behandlg.	= ...behandlung	mech.	= mechanischer(n)
...bekleidg.	= ...bekleidung	med.	= medizinische(n)
Bekleidg.	= Bekleidung	...metall.	= ...metallischen
Bekleidg.zubeh.	= Bekleidungszubehör	Metallerzg.u.-bearb.	= Metallerzeugung und Metallbearbeitung
bsp.	= bespielten	Nahrungsm.	= Nahrungsmittel(n)
best.	= bestimmte	Navig.	= Navigations
Chemik.	= Chemikalien	NE	= Nichteisen
d.	= dem,den,der,des,die,das, durch	Oberfläch.veredlg.	= Oberflächenveredlung
Dienstleistg.	= Dienstleistungen	oh.	= ohne
Dolom.	= Dolomit	pharmazeut.	= pharmazeutischen
Dv-Gerät.	= Datenverarbeitungsgeräten	sonst.	= sonstige(m,n,r,s)
EBM-Waren	= Eisen-, Blech- und Metallwaren	...spanpl.	= ...spanplatten
EGKS	= Europäische Gemeinschaft für Kohle und Stahl	Sperrh.	= Sperrholz
Einr.	= Einrichtungen	...t.	= ...teile(n)
...einr.	= ...einrichtungen	techn.	= technische(m,n)
elektr.	= elektrische(n)	...techn.	= ...technische(n)
Elektriz.erzg.	= Elektrizitätserzeugung	Turb.	= Turbinen
Elektriz.vertlg.	= Elektrizitätsverteilung(s)	u.	= und
Elektrotech.	= Elektrotechnik	u.a.	= und andere(m,n)
Erbrg.	= Erbringung	u.ä.	= und ähnliche(m)
Erzeugn.	= Erzeugnisse(n)	usw	= und so weiter
...erzeugn.	= ...erzeugnissen	v.	= von, vom
f.	= für	...verarb.	= ...verarbeitung
...fahrz.	= ...fahrzeuge(n)	Verarb.v.	= Verarbeitung von
Ferroleg.	= Ferrolegierungen	verb.	= verbundene(r)
forstw.	= forstwirtschaftlichen	Verbrenn.mot.	= Verbrennungsmotoren
...gegenst.	= ...gegenstände(n)	Veredlg.v.	= Veredlung von
...ger.	= ...geräten	Vervielf.	= Vervielfältigung
Gerät.	= Geräten	Vorr.	= Vorrichtungen
...gerät.	= ...geräten	...w.	= ...waren
Gew.	= Gewinnung	Wärmebehandlg.	= Wärmebehandlung
...gew.	= ...gewinnung	Werkzeug.	= Werkzeugen
gewerbl.	= gewerbliche(n)		

Vorbemerkung

Das vorliegende Heft enthält die Ergebnisse des Monatsberichts im Verarbeitenden Gewerbe sowie im Bergbau und in der Gewinnung von Steinen und Erden für September 2000. Die Gliederung erfolgt nach der WZ 93 und wurde von der „Statistischen Systematik der Wirtschaftszweige in der Europäischen Gemeinschaft (NACE Rev. 1)“ abgeleitet.

Die neue Wirtschaftszweigklassifikation ist ab Berichtsjahr 1995 maßgebend für die Abgrenzung des Produzierenden Gewerbes. An der Periodizität der Erhebung und den Erhebungsmerkmalen selbst hat sich dagegen nichts geändert.

Seit 1993 werden die Ergebnisse für „Deutschland“ in den Vordergrund gestellt und in der vierstelligen Gliederung der WZ 93 sowohl monatlich als auch jährlich nachgewiesen. Zusätzlich wird je Land das Ergebnis für den Wirtschaftsbereich „Verarbeitendes Gewerbe sowie Bergbau und Gewinnung von Steinen und Erden insgesamt“ veröffentlicht.

Für die beiden Teilgebiete „Früheres Bundesgebiet“ und „Neue Länder und Berlin-Ost“ sind in den Tabellen der Fachserie 4, Reihe 4.1.1, monatlich nur Eckzahlen (Gesamtergebnis, Ergebnisse für Hauptgruppen) zur Veröffentlichung vorgesehen. Die jährlichen Ergebnisse für die beiden Teilgebiete werden hingegen sowohl in Tabellenform (Fachserie 4, Reihe 4.1.1, und Tabellenversand) veröffentlicht als auch im Statistischen Informationssystem des Bundes (STATIS-BUND) sowie im Internet auf Vierstellerebene bereitgestellt.

Ab Berichtsmonat Januar 1999 besteht für die Betriebe und Unternehmen die Möglichkeit, Umsätze in DM oder Euro (EUR) zu melden. Die Aufbereitung der Daten erfolgt bei den Statistischen Landesämtern für den Übergangszeitraum vom 01.01.1999 bis 31.12.2001 nur in DM. Die Ergebnisse für den Bund und die Länder werden von den statistischen Ämtern dementsprechend ebenfalls nur in DM veröffentlicht.

Mit Wirkung zum 1. Januar 2000 ist durch eine Verordnung des Bundesministers der Finanzen der Berichtszeitraum der Erhebung bei Mehrbetriebsunternehmen auf jährlich verlängert worden. Dadurch entfällt der Monatsbericht für Unternehmen, so daß in der vorliegenden Monatsveröffentlichung nur noch die Ergebnisse des Monatsberichts für Betriebe dargestellt werden. In der jährlichen Veröffentlichung der Fachserie 4, Reihe 4.1.1, werden die Ergebnisse für Unternehmen weiterhin enthalten sein.

Weitere Erläuterungen bezüglich der Erhebung, des Inhalts und der Darstellung der Ergebnisse des Monatsberichts im Verarbeitenden Gewerbe sowie im Bergbau und in der Gewinnung von Steinen und Erden enthält die nachfolgende „Einführung“ (Seite 7 ff.).

Einführung

1. Zweck der Veröffentlichung

In der vorliegenden Veröffentlichung werden Ergebnisse für die im Rahmen des Monatsberichtes für Betriebe des Verarbeitenden Gewerbes sowie des Bergbaus und der Gewinnung von Steinen und Erden erhobenen Merkmale (einschl. der Zahl der befragten Einheiten) dargeboten. Neben absoluten Zahlenangaben werden auch Veränderungsdaten zur Vor- und Vorjahresperiode angegeben. Diese Daten können vielfältig genutzt werden. Die monatlich erhobenen und nachgewiesenen Daten, u. a. über Beschäftigte und Umsätze, können sowohl der Beurteilung der konjunkturellen Situation im betreffenden Wirtschaftsbereich als auch der Strukturanalyse dienen. Ferner geben die vierteljährlich erhobenen und nachgewiesenen Energiedaten Anhaltspunkte für den Bedarf an Brennstoffen und Elektrizität und bilden damit eine wichtige Grundlage für Entscheidungen im Hinblick auf eine kontinuierliche Energieversorgung in diesem bedeutenden Bereich der Wirtschaft.

2. Rechtsgrundlagen

Rechtsgrundlagen für die Durchführung der Monatsberichte über die Abschnitte C „Bergbau und Gewinnung von Steinen und Erden“ und D „Verarbeitendes Gewerbe“ der „Klassifikation der Wirtschaftszweige, Ausgabe 1993 (WZ 93)“ sind:

- (Bundesstatistikgesetz (BStatG) vom 22. Januar 1987 (BGBl. I S. 462, 565), zuletzt geändert durch Artikel 2 des Gesetzes vom 16. Juni 1998 (BGBl. I S. 1300),
- Gesetz über die Statistik im Produzierenden Gewerbe (ProdGewG) in der Fassung der Bekanntmachung vom 30. Mai 1980 (BGBl. I S. 641), zuletzt geändert durch Artikel 1 des Gesetzes vom 6. August 1998 (BGBl. I S. 2036),
- Artikel 2 der Verordnung vom 14. September 1984 (BGBl. I S. 1247).

3. Klassifikation der Wirtschaftszweige

Die Ergebnisse des Monatsberichts im Verarbeitenden Gewerbe sowie im Bergbau und in der Gewinnung von Steinen und Erden werden nach der Wirtschaftszweigklassifikation WZ 93 auf der Vierstellerebene (Klasse) erhoben und aufbereitet.

Diese Klassifikation ist von der europäischen Klassifikation NACE Rev. 1 abgeleitet, die aufgrund der NACE - Verordnung des Rates der Europäischen Gemeinschaften¹⁾ nach Ablauf einer Übergangsfrist ab 1995 in allen Mitgliedstaaten der Europäischen Union sowohl für die Erhebung als auch für die Darstellung der statistischen Daten anzuwenden ist.

Das Kodierungssystem der WZ 93 unterscheidet zwischen Abschnitten (Buchstaben A-Q), Unterabschnitten (Buchstaben AA-QA), Abteilungen (Zweisteller), Gruppen (Dreisteller),

¹⁾ Verordnung (EWG) Nr. 3037/90 des Rates vom 9. Oktober 1990 betreffend die statistische Systematik der Wirtschaftszweige in der Europäischen Gemeinschaft (Abl. EG Nr. L 293 S. 1 (NACE-Verordnung)), geändert durch die Verordnung (EWG) Nr. 761/93 der Kommission vom 24. März 1993 (Abl. EG Nr. L 83 S. 1).

Klassen (Viersteller) und Unterklassen (Fünfsteller). Der Wirtschaftsbereich „Verarbeitendes Gewerbe sowie Bergbau und Gewinnung von Steinen und Erden“ erstreckt sich über die Abschnitte C und D und - in der numerischen Gliederung - über die Abteilungen 10 bis 37 der WZ 93 (siehe Anhang).

4. Berichtskreis, Ausnahmen von der Erfassungsgrenze

Der Berichtskreis des Monatsberichts für Betriebe umfaßt:

- sämtliche Betriebe des Wirtschaftsbereichs Verarbeitendes Gewerbe sowie Bergbau und Gewinnung von Steinen und Erden, wenn diese Betriebe zu Unternehmen des Produzierenden Gewerbes (Bergbau und Gewinnung von Steinen und Erden, Verarbeitendes Gewerbe, Energie- und Wasserversorgung, Baugewerbe) gehören und in diesen Unternehmen mindestens 20 Personen tätig sind;
- die Betriebe des Wirtschaftsbereichs Verarbeitendes Gewerbe sowie Bergbau und Gewinnung von Steinen und Erden mit mindestens 20 tätigen Personen, sofern diese Betriebe zu Unternehmen gehören, deren wirtschaftlicher Schwerpunkt außerhalb des Produzierenden Gewerbes liegt.

Ausnahmen von der Erfassungsgrenze:

Abweichend von der vorstehend genannten Erfassungsgrenze von „20 und mehr Beschäftigten“ wurde in den Monatsberichten für Betriebe und Unternehmen zur besseren Darstellung des Konjunkturverlaufs bei Branchen mit überwiegend kleineren Betriebs-/Unternehmensgrößen die Erfassungsgrenze auf „10 und mehr Beschäftigte“ herabgesetzt. Es handelt sich um folgende Klassen der WZ 93:

- 14.11 - Gewinnung von Naturwerksteinen und Natursteinen
a. n. g.,
- 14.21 - Gewinnung von Kies und Sand,
- 15.20 - Fischverarbeitung,
- 15.31 - Verarbeitung von Kartoffeln,
- 15.32 - Herstellung von Frucht- und Gemüsesäften,
- 15.33 - Verarbeitung von Obst und Gemüse a. n. g.,
- 15.71 - Herstellung von Futtermitteln für Nutztiere,
- 15.72 - Herstellung von Futtermitteln für sonstige Tiere,
- 15.91 - Herstellung von Spirituosen,
- 15.92 - Alkoholfabrikation,
- 15.97 - Herstellung von Malz,
- 15.98 - Mineralbrunnen, Herstellung von Erfrischungsgetränken,
- 26.63 - Herstellung von Transportbeton.

Im Wirtschaftszweig 20.10 „Säge-, Hobel- und Holzimprägnierwerke“ gilt für Sägewerke die untere Erfassungsgrenze „Jahreseinschnitt - einschließlich Lohnschnitt - von mindestens 5 000 m³ Rohholz (im Festmaß)“. Hobel- und Holzimprägnierwerke werden unter Berücksichtigung des Unternehmenskonzepts ab der unteren Erfassungsgrenze „20 tätige Personen“ in die Monatsberichte für Betriebe und Unternehmen einbezogen.

5. Erhebung und Aufbereitung

Der Monatsbericht im Verarbeitenden Gewerbe sowie im Bergbau und in der Gewinnung von Steinen und Erden wird - dem födera-

tiven Staatsaufbau der Bundesrepublik Deutschland folgend-dezentral durchgeführt. Für die Erhebung (Erhebungsunterlagen siehe Anhang) und die monatliche Aufbereitung der Länderergebnisse sind die Statistischen Landesämter zuständig. Aufgabe des Statistischen Bundesamtes ist dagegen die methodische Vorbereitung und Weiterentwicklung dieser Statistik sowie die Zusammenführung der Länderergebnisse zu einem Bundesergebnis und dessen Veröffentlichung²⁾.

Der Berichtsweg stellt sich damit folgendermaßen dar:

Befragte —————> Statistische Landesämter —————>
Statistisches Bundesamt.

6. Darstellung der Ergebnisse

In der vorliegenden Veröffentlichung werden die Ergebnisse des Monatsberichts im Verarbeitenden Gewerbe sowie im Bergbau und in der Gewinnung von Steinen und Erden für „Deutschland“ für die - mit Einführung der WZ 93 neugefaßten - Hauptgruppen sowie in der Gliederung nach Abschnitten, Unterabschnitten, Abteilungen, Gruppen und Klassen der WZ 93, ferner auch Eckzahlen für die Bundesländer, nachgewiesen. Ergebnisse für die beiden Teilgebiete „Früheres Bundesgebiet“ sowie „Neue Länder und Berlin-Ost“ werden monatlich nur in eingeschränktem Umfang, d. h. für Hauptgruppen, veröffentlicht.

Bei Betrieben werden die Merkmale „Beschäftigte“ und „Umsatz“ sowohl für Betriebe als auch für fachliche Betriebsteile aufbereitet. Bei der Aufbereitung für Betriebe (Tabellengruppe 1) werden die Ergebnisse nach örtlichen Betriebseinheiten aufgerechnet, d. h., es werden kombinierte Betriebe (Betriebe mit fachlichen Betriebsteilen in mehreren WZ 93-Klassen, z. B. Maschinenbau und Gießerei) mit den Angaben für den gesamten Betrieb der WZ 93-Klasse zugerechnet, in der das Schergewicht des Betriebes, gemessen an den Beschäftigtenzahlen, liegt. In der Aufbereitung für fachliche Betriebsteile (Tabellengruppe 2) werden dagegen die Ergebnisse der fachlichen Betriebsteile kombinierter Betriebe auf die verschiedenen WZ 93-Klassen aufgeteilt, denen die einzelnen Betriebsteile ihrer Produktion entsprechend zuzurechnen sind.

Das Ergebnis „Verarbeitendes Gewerbe sowie Bergbau und Gewinnung von Steinen und Erden insgesamt“ für Betriebe enthält die Angaben für Betriebsteile der sonstigen Wirtschaftsbereiche, d. h. baugewerbliche Betriebsteile und sonstige Betriebsteile (Handel, Transport, Landwirtschaft u. a. m.). Im Ergebnis „Verarbeitendes Gewerbe sowie Bergbau und Gewinnung von Steinen und Erden insgesamt“ für fachliche Betriebsteile sind die Angaben für Betriebsteile der sonstigen Wirtschaftsbereiche nicht enthalten. Bei den Umsatzangaben für die fachlichen Betriebsteile bleiben somit z. B. die Umsätze aus dem Verkauf von Handelsware unberücksichtigt.

Mit Inkrafttreten der Statistikbereinigungsverordnung vom 14. September 1984 wurde die gesonderte Erfassung der Verbrauchsteuern zunächst ausgesetzt und die Erhebungsperiodizität der Brennstoffbestands- und -verbrauchsangaben von monatlich auf vierteljährlich geändert.

2) § 3 Abs. 1 Nummer 1 und 2 BStatG vom 22. Januar 1987 zusammen mit § 11 des Gesetzes über die Statistik im Produzierenden Gewerbe in der Fassung der Bekanntmachung vom 30. Mai 1980.

7. Abgrenzung der Merkmale

Die in den Tabellen dargestellten Merkmale sind folgendermaßen definiert:

Betrieb: Örtliche Niederlassung (nicht Unternehmen) des Wirtschaftsbereichs Bergbau und Gewinnung von Steinen und Erden, Verarbeitendes Gewerbe (einschl. Verwaltungs-, Reparatur-, Montage- und Hilfsbetriebe, die mit dem meldenden Betrieb örtlich verbunden sind oder in dessen Nähe liegen). Örtlich getrennte Hauptverwaltungen von Unternehmen des Erhebungsbereichs werden ebenfalls als eigenständige Betriebe dieses Bereichs erfaßt. Die Merkmalswerte sind für den gesamten Betrieb zu melden und schließen auch die nichtproduzierenden Teile ein.

Beschäftigte: Alle am Monatsende im Betrieb/im Unternehmen tätigen Personen einschl. tätiger Inhaber/Inhaberinnen und mithelfender Familienangehöriger (auch unbezahlt mithelfende Familienangehörige, soweit sie mindestens ein Drittel der üblichen Arbeitszeit im Betrieb tätig sind), aber ohne Heimarbeiter/ Heimarbeiterinnen und Zusteller/Zustellerinnen im Verlagsgewerbe. Einbezogen werden u. a. auch Erkrankte, Urlauber, Streikende und von der Aussperrung Betroffene, Saison- und Aushilfsarbeiter/Aushilfsarbeiterinnen sowie Teilzeitbeschäftigte und Kurzarbeiter/Kurzarbeiterinnen. Die Angestellten umfassen auch die kaufmännischen Auszubildenden (einschl. der Auszubildenden in den übrigen nichtgewerblichen Ausbildungsberufen), die Arbeiter/Arbeiterinnen auch die gewerblich Auszubildenden.

Geleistete Arbeiterstunden: Alle von den Arbeitern/Arbeiterinnen (einschl. der gewerblich Auszubildenden) tatsächlich geleisteten (nicht die bezahlten) Stunden, einschl. Über-, Nacht-, Sonntags- und Feiertagsstunden.

Lohn- und Gehaltssumme: Bruttosumme (Bar- und Sachbezüge ohne jeden Abzug) ohne Pflichtanteile des Arbeitgebers zur Sozialversicherung, Lohn- und Gehaltszuschläge (einschl. Gratifikationen usw.) sind einbezogen. Nicht erfaßt werden dagegen allgemeine soziale Aufwendungen des Arbeitgebers sowie Vergütungen, die als Spesenersatz anzusehen sind.

Umsatz: Umsatz aus eigener Erzeugung (einschl. Umsatz aus dem Verkauf von Energie und Nebenerzeugnissen und Abfällen sowie Entgelte für industrielle Dienstleistungen, wie Reparaturen, Instandhaltungen, Installationen und Montagen), Umsatz aus Handelsware und sonstigen nichtindustriellen/nichthandwerklichen Tätigkeiten (z. B. Erlöse aus Vermietung und Verpachtung sowie aus Lizenzverträgen, Provisionseinnahmen und Einnahmen aus der Veräußerung von Patenten).

Der Umsatz beruht auf Rechnungswerten (Fakturenwerte) ohne in Rechnung gestellte Umsatzsteuer. Im Umsatz enthalten sind Verbrauchsteuern und Kosten für Fracht, Verpackung und Porto, auch wenn diese gesondert berechnet werden. Außerordentliche und betriebsfremde Erträge aus dem Verkauf von Anlagegütern, aus der Verpachtung von Grundstücken, Zinsen, Dividenden u. dgl. sind nicht im Umsatz enthalten. Da es sich grundsätzlich um fakturierte Werte handelt, enthält der Umsatz auch nicht den

Wert der Lieferungen, die innerhalb eines Unternehmens von Werk zu Werk stattfinden. Bei der Aufgliederung nach Ländern kann es daher vorkommen, daß Erzeugnisse, die in einem Land produziert werden, im Umsatz eines anderen Landes enthalten sind. Der regional gegliederte Umsatz entspricht daher z. T. nicht der Produktion in den einzelnen Ländern.

Die Umsätze im Wirtschaftszweig 10.10 „Steinkohlenbergbau und -brikettherstellung“ sind ab Berichtsmonat Januar 1996 ohne die Verstromungsbeihilfen ausgewiesen, die ab 1. Januar 1996 zum Ausgleich der geänderten Rahmenbedingungen beim Absatz an die Elektrizitätswirtschaft dem Wirtschaftszweig „Steinkohlenbergbau und -brikettherstellung“ direkt gewährt werden.

Inlandsumsatz: Umsatz mit Empfängern im gesamten Bundesgebiet sowie Umsatz mit den im Bundesgebiet stationierten ausländischen Streitkräften.

Auslandsumsatz: Umsatz mit Abnehmern im Ausland und - soweit einwandfrei erkennbar - Umsatz mit deutschen Exporteuren.

Heizölverbrauch: Alle Heizöle, die zur Erzeugung von Wärme (auch zur Erzeugung von Dampf, Heißluft usw.) sowie als Rohstoffe für die Produktion verwendet werden, gleichgültig, ob aus Erdöl oder aus Rohteer hergestellt.

Kohleverbrauch: Gesamtverbrauch für Fabrikation (auch als Rohstoff), Heizung, Strom-, Gas- und Dampferzeugung usw. (einschl. Verbrauch für die an Dritte abgegebenen Energiemengen); im Kohlenbergbau und in der Metallerzeugung und -bearbeitung jedoch ohne Einsatzkohle für Brikett- und Koksherstellung. Um die verschiedenen Kohlearten addierfähig zu machen, werden folgende Umrechnungsfaktoren angewendet:

	Gigajoule/Tonne
Steinkohle und Steinkohlenbriketts.....	29,308
Steinkohlenkoks.....	28,429
Rohbraunkohle.....	8,792
Braunkohlenbriketts, -staub und -koks.....	20,223

Gasverbrauch: Gesamtverbrauch (auch als Rohstoff) von Orts- und Kokereigas (auch Ferngas), d. h. Bezüge von öffentlichen Gasversorgungsunternehmen und Kokereien, Erdgas (auch Erdölgas) einschl. über Orts- und Ferngasgesellschaften bezogenes Erdgas. Nicht berücksichtigt sind Generatorgas, Methangas, Flüssiggas, Raffineriegas, Gichtgas und alle übrigen Gase, sofern diese von der Erhebungseinheit selbst erzeugt oder in unveränderter Form bezogen werden. Ab Januar 1995 werden alle Gasarten in kWh erhoben und aufbereitet.

Stromverbrauch: Gesamtverbrauch einschl. Eigenverbrauch industrieller Stromerzeugungsanlagen. Der Stromverbrauch errechnet sich wie folgt: Eigenerzeugung plus Fremdbezug minus Abgabe.

Unter „Fremdbezug aus öffentlichem Netz“ werden Strommengen nachgewiesen, die von einem öffentlichen Elektrizitätsversorgungsunternehmen (EVU) unmittelbar (eventuell über werkseigene Leitungen) bezogen wurden. Als „Abgabe an das öffentliche Netz“ sind mittelbare Stromlieferungen an öffentliche EVU angegeben. Wird Strom aus dem öffentlichen Netz nicht unmittelbar, sondern über einen anderen Betrieb bezogen, so werden die Mengen vom ersten Bezieher als „Bezug aus dem öffentlichen Netz“ und als „Abgabe an andere Betriebe“ gemeldet, beim zweiten Bezieher als „Bezug von anderen Betrieben“.

8. Hinweise auf weitere Veröffentlichungen des Monatsberichts

In der vorliegenden Fachserie werden die laufenden (vorläufigen) Monatsergebnisse und einmal jährlich auch die endgültigen Jahresergebnisse des Monatsberichts für Betriebe des Verarbeitenden Gewerbes sowie des Bergbaus und der Gewinnung von Steinen und Erden publiziert. Außerdem veröffentlicht das Statistische Bundesamt jährlich auch Ergebnisse für Unternehmen (Fachserie 4, Reihe 4.1.1 „Beschäftigung und Umsatz der Betriebe und Unternehmen des Verarbeitenden Gewerbes sowie des Bergbaus und der Gewinnung von Steinen und Erden“) sowie Ergebnisse für Bundesländer nach Abschnitten, Unterabschnitten und Abteilungen der WZ 93 (Fachserie 4, Reihe 4.1.4 „Beschäftigung und Umsatz der Betriebe des Verarbeitenden Gewerbes sowie des Bergbaus und der Gewinnung von Steinen und Erden nach Bundesländern“). Ferner werden für den Berichtsmonat September die Betriebsergebnisse nach Beschäftigtengrößenklassen dargeboten (Fachserie 4, Reihe 4.1.2).

Betriebe und Beschäftigte *)

Verarbeitendes Gewerbe sowie Bergbau und Gewinnung von Steinen und Erden
Deutschland

Oktober 1997 - September 2000

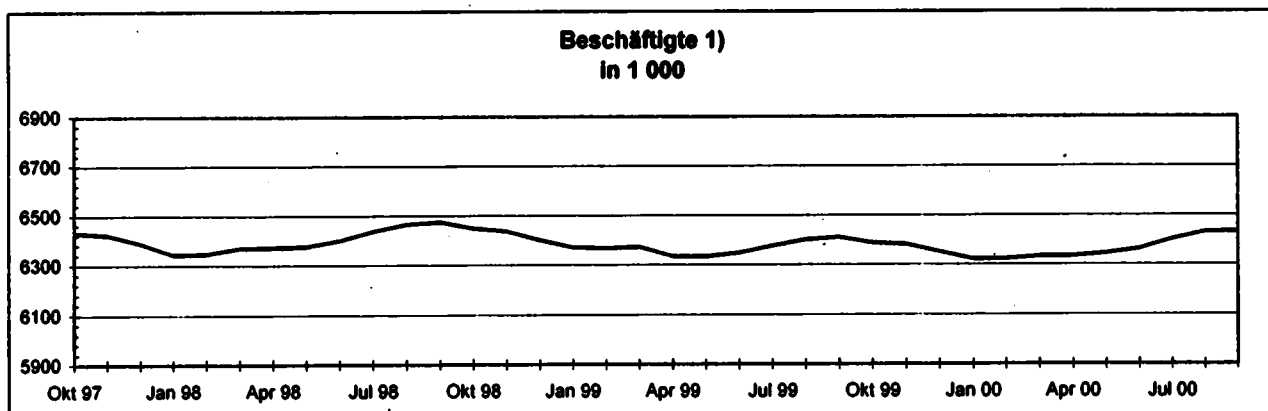
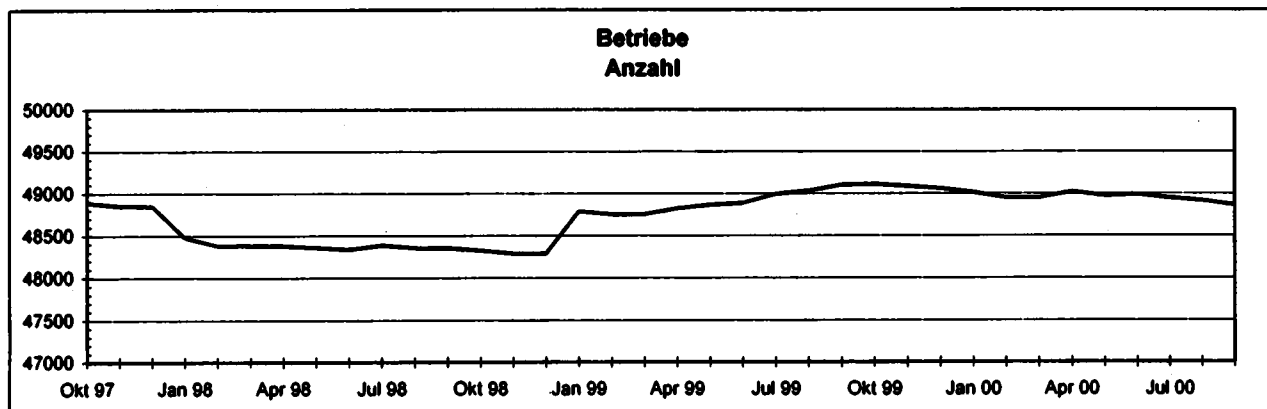

*) Betriebe von Unternehmen mit im allgemeinen 20 und mehr Beschäftigten

1) Einschl. tätiger Inhaber und Mitinhaber sowie unbezahlt mithelfender Familienangehöriger.

Umsatz insgesamt und Auslandsumsatz *)

Verarbeitendes Gewerbe sowie Bergbau und Gewinnung von Steinen und Erden
Deutschland
Oktober 1997 - September 2000

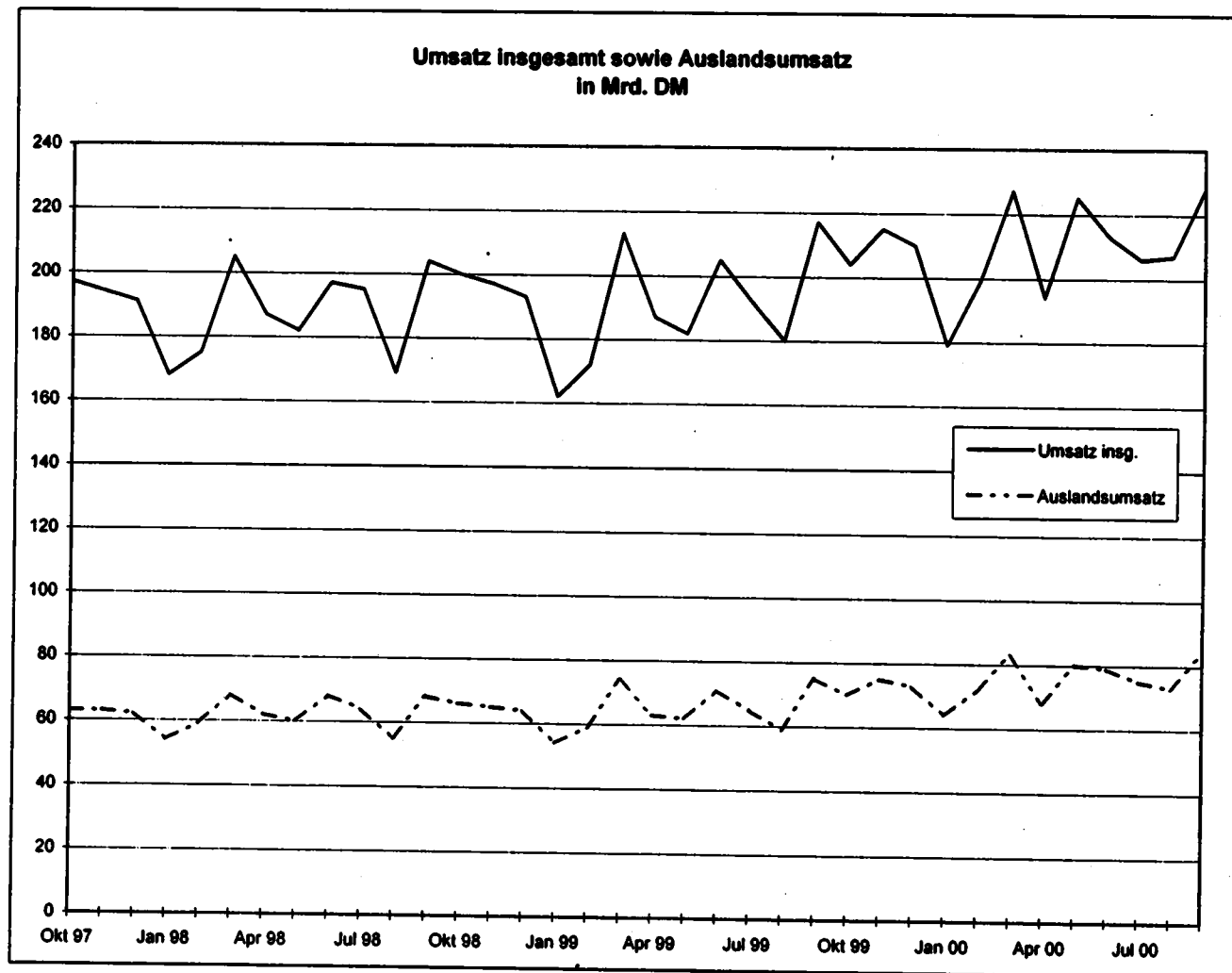

*) Betriebe von Unternehmen mit im allgemeinen 20 und mehr Beschäftigten.

Schwerpunktverlagerung bei Betrieben

Deutschland

Durch Schwerpunktverlagerung wurden ab Januar 2000 eine Reihe von Betrieben einem anderen Wirtschaftszweig (Unterabschnitt, Abteilung, Gruppe, Klasse der WZ 93) zugeordnet. Bei allen Daten für Betriebe ergeben sich hierdurch in den Wirtschaftszweigen ab Januar 2000 gewisse Veränderungen. Soweit diese Veränderungen bei den Beschäftigten oder beim Umsatz + oder - 2 % übersteigen, sind sie in der folgenden Tabelle zusammengestellt:

WZ- Nummer	Bezeichnung	Beschäftigte		Umsatz	
		Änderung durch Schwerpunktwechsel kombinierter Betriebe aufgrund des Monatsberichts für Dezember 1999			
		%	Anzahl	%	1 000 DM
14.1	Gew. von Natursteinen	- 6,1	- 105	- 6,3	- 2 456
14.12	Gew. von Kalk, Dolom.-, Gips- und Anhydritstein, Kreide	- 8,1	- 105	- 10,6	- 3 583
14.22	Gew. von Ton und Kaolin	+ 1,3	+ 31	+ 5,2	+ 1 974
14.30	Bergbau a. chemische und Düngemittelminerale	- 25,7	- 124	+ 0,0	+ 0
15.11	Schlachten (oh. Schlachten von Geflügel)	+ 3,8	+ 678	+ 2,1	+ 24 968
15.6	Mahl- und Schälsmühlen, Herstellung von Stärke und Stärkeerzeugnissen	+ 5,1	+ 504	+ 2,4	+ 13 207
15.61	Mahl- und Schälsmühlen	+ 6,6	+ 479	+ 2,8	+ 10 335
15.72	Herstellung von Futtermitteln f. sonst. Tiere	+ 3,1	+ 144	+ 1,4	+ 5 653
15.98	Mineralbrunnen, Herstellung von Erfrischungsgetränken	+ 3,3	+ 794	+ 5,7	+ 59 238
17.1	Spinnstoffaufbereitung und Spinnerei	+ 8,9	+ 1 211	+ 5,7	+ 12 498
17.11	Baumwollaufbereitung und -spinnerei	+ 14,2	+ 1 092	+ 9,5	+ 10 746
17.15	Zwirnen und Texturieren von Filamentgarnen usw.	+ 22,7	+ 119	+ 22,6	+ 1 752
17.21	Baumwollweberei	- 4,1	- 608	- 1,7	- 4 281
17.22	Streichgarnweberei	+ 0,0	+ 0	- 3,3	- 72
17.24	Seiden- und Filamentgarnweberei	+ 20,7	+ 813	+ 9,4	+ 7 983
17.25	Sonst. Weberei	- 9,1	- 124	- 16,3	- 5 717
17.30	Textilveredlung	- 1,0	- 152	- 2,5	- 5 363
17.5	Sonst. Textilgewerbe (oh. Herstellung von Maschenware)	+ 0,3	+ 105	+ 2,8	+ 17 143
17.52	Herstellung von Seilerwaren	- 17,1	- 185	- 10,3	- 1 576
17.53	Herstellung von Vliesstoff, Erzeugn. daraus (oh. Bekleidung)	+ 3,2	+ 189	+ 8,6	+ 11 428
17.54	Textilgewerbe ang	+ 0,9	+ 143	+ 2,6	+ 7 326
17.7	Herstellung von gewirkten und gestrickten Fertigerzeugn.	- 3,4	- 424	- 1,5	- 2 195
17.71	Herstellung von Strumpfwaren	- 5,0	- 301	- 0,7	- 597
17.72	Herstellung von Pullovern, Strickjacken und ä.	- 1,9	- 123	- 2,3	- 1 598
18.10	Herstellung von Lederbekleidung	+ 5,9	+ 25	+ 1,3	+ 108
18.22	Herstellung von Oberbekleidg. (oh. Arbeits- und Berufsbekleidg.)	+ 2,0	+ 842	+ 0,9	+ 7 058
18.23	Herstellung von Wäsche	- 2,7	- 497	- 1,5	- 4 343
18.24	Herstellung von sonst. Bekleidg. und Bekleidungszubehör	- 5,5	- 362	- 4,7	- 4 276
19.20	Lederverarbeitung (oh. Herstellung von Lederbekleidung und Schuhen)	+ 2,0	+ 116	+ 2,5	+ 2 333
20.30	Herstellung von Konstr.-, Fertigb.t., Ausbauelement. und ä. a. Holz	- 0,2	- 96	+ 2,5	+ 32 104
20.5	Herstellung von Holzwaren ang, Kork-, Flecht- und Korbwaren	+ 3,9	+ 426	+ 4,1	+ 8 155
20.51	Herstellung von Holzwaren ang, Veredlung von Holzwaren	+ 4,3	+ 449	+ 4,3	+ 8 216
20.52	Herstellung von Kork-,Flecht- und Korbwaren	- 8,3	- 23	- 0,8	- 61
21.11	Herstellung von Holzstoff und Zellstoff	+ 1,7	+ 24	+ 3,7	+ 1 249
21.2	Papier-, Karton- und Pappeverarbeitung	- 2,0	- 2 015	- 1,7	- 40 458
21.22	Herstellung von Haushalts- und Hygiene-art.a.Zellstoff und Papier	- 1,7	- 285	- 2,3	- 12 943
21.23	Herstellung von Schreibwaren, Bürobedarf a. Papier und Pappe	- 4,5	- 589	- 2,3	- 6 859
21.25	Herstellung von sonst. Waren aus Papier, Karton und Pappe	- 6,0	- 864	- 4,7	- 15 823
22.21	Zeitungsdruckerei	+ 0,6	+ 59	+ 2,5	+ 5 052
22.23	Druckweiterverarbeitung	+ 8,9	+ 913	+ 14,9	+ 20 279
22.25	Sonst. Druckgewerbe	- 4,7	- 106	- 16,0	- 6 215
22.3	Vervielf. von besp. Ton-, Bild- und Datenträgern	- 3,1	- 203	+ 1,2	+ 2 228
22.31	Vervielfältigung von bespielten Tonträgern	- 24,1	- 1 218	- 31,0	- 44 375
22.32	Vervielfältigung von bespielten Bildträgern	- 4,9	- 38	- 8,7	- 1 679
22.33	Vervielfältigung von bespielten Datenträgern	+ 133,8	+ 1 053	+ 182,2	+ 48 282
DF	Kokerei, Mineralölverarbeitung, Herstellung von Brutstoffen	+ 9,0	+ 1 852	+ 1,4	+ 155 597
23	Kokerei, Mineralölverarbeitung, Herstellung von Brutstoffen	+ 9,0	+ 1 852	+ 1,4	+ 155 597
23.20	Mineralölverarbeitung	+ 10,1	+ 1 852	+ 1,4	+ 155 597
24.13	Herstellung von sonst. anorganischen Grundstoffen und Chemik.	- 6,4	- 1 343	- 5,0	- 62 939
24.14	Herstellung von sonst. organischen Grundstoffen und Chemik.	+ 3,2	+ 1 171	- 0,4	- 8 441
24.17	Herstellung von synthetischem Kautschuk in Primärformen	+ 3,5	+ 26	+ 0,8	+ 302
24.20	Herstellung von Schädlingsbekämpfungs- und Pflanzenschutzsm.	- 1,2	- 48	+ 2,0	+ 2 392
24.41	Herstellung von pharmazeut. Grundstoffen	+ 85,3	+ 2 340	+ 185,4	+ 157 200
24.42	Herstellung von pharmazeut. Spezialitäten und sonst. Erzeugn.	- 3,0	- 3 924	- 4,8	- 228 372
24.51	Herstellung von Seifen, Wasch-, Reinigungs- und Poliermitteln	- 2,1	- 537	- 1,2	- 14 456
24.61	Herstellung von pyrotechnischen Erzeugnissen	+ 9,9	+ 339	+ 7,2	+ 17 737
24.62	Herstellung von Klebstoffen und Gelatine	- 10,5	- 624	- 11,2	- 22 495

WZ- Nummer	Bezeichnung	Beschäftigte		Umsatz	
		Änderung durch Schwerpunktwechsel kombinierter Betriebe aufgrund des Monatsberichts für Dezember 1999			
		%	Anzahl	%	1 000 DM
24.66	Herstellung von chemischen Erzeugnissen ang	- 0,5	- 139	- 3,1	- 32 302
24.70	Herstellung von Chemiefasern	- 2,8	- 503	- 3,4	- 15 801
25.12	Rundemeuerung von Bereifungen	- 1,5	- 21	- 2,0	- 494
26.2	Keramik (oh. Ziegelei und Baukeramik)	+ 1,5	+ 540	+ 2,3	+ 13 097
26.21	Herstellung von keramischen Haushaltsw. und Ziergegenst.	- 2,2	- 340	- 3,3	- 4 934
26.24	Herstellung von keramischen Erzeugn. f. sonst. techn. Zwecke	+ 21,6	+ 514	+ 27,8	+ 14 416
26.25	Herstellung von keramischen Erzeugnissen ang.	+ 13,4	+ 333	+ 11,8	+ 3 531
26.30	Herstellung von keramischen Wand- und Bodenfliesen und -platten	+ 1,3	+ 69	+ 3,8	+ 1 868
26.52	Herstellung von Kalk	+ 2,2	+ 61	+ 2,9	+ 1 943
26.62	Herstellung von Gipserzeugnissen f. d. Bau	- 1,4	- 31	- 2,1	- 1 318
26.65	Herstellung von Faserzementwaren	- 4,7	- 144	- 3,2	- 1 734
26.66	Herstellung von Erzeugnissen a. Beton, Zement und Gips ang.	+ 6,4	+ 186	+ 8,3	+ 4 641
26.81	Herstellung von Mühl-, Polier- und ä. Steinen, Schleifwerkzeug.	- 5,5	- 477	- 4,5	- 6 166
27.21	Herstellung von Rohren und Rohrstücken a. Gußeisen	- 10,5	- 373	- 7,6	- 3 737
27.31	Herstellung von Blankstahl	+ 52,9	+ 1 294	+ 60,8	+ 40 021
27.32	Herstellung von Kaltband unter 500 mm Breite	- 4,3	- 393	- 1,4	- 4 539
27.34	Herstellung von gezogenem Draht	- 16,2	- 990	- 26,1	- 37 726
27.42	Erzeugung und erste Bearb. von Aluminium	+ 2,1	+ 598	+ 0,9	+ 11 535
27.43	Erzeugung und erste Bearb. von Blei, Zink und Zinn	+ 3,4	+ 141	+ 2,5	+ 4 942
27.44	Erzeugung und erste Bearb. von Kupfer	- 4,1	- 853	- 1,7	- 14 002
27.51	Eisengießerei	+ 2,0	+ 601	+ 1,3	+ 5 560
27.52	Stahlgießerei	- 3,4	- 260	- 3,2	- 3 524
27.53	Leichtmetallgießerei	- 2,3	- 525	- 3,6	- 14 357
27.54	Buntmetallgießerei	+ 1,4	+ 86	+ 2,1	+ 1 370
28.22	Herstellung von Zentralheizungsheizkörpern und -kesseln	- 2,5	- 376	- 1,6	- 5 371
28.30	Herstellung von Dampfkesseln (oh. Zentralheizungskessel)	- 6,8	- 2 070	- 1,4	- 14 849
28.40	Herstellung von Schmiede-, Press-, Zieh-, Stanzteilen und ä.	+ 4,5	+ 3 578	+ 3,3	+ 44 336
28.5	OberflächenVeredlg., Wärmebehandlg., Mechanik ang.	- 1,2	- 931	- 2,0	- 22 014
28.52	Mechanik ang.	- 1,9	- 765	- 3,4	- 18 635
28.7	Herstellung von sonst. EBM-Waren	- 2,5	- 3 248	- 1,9	- 45 227
28.71	Herstellung von Behältern a. Eisen und Stahl	+ 22,7	+ 627	+ 16,2	+ 12 164
28.73	Herstellung von Drahtwaren	+ 2,0	+ 253	+ 2,8	+ 7 175
28.74	Herstellung von Schrauben, Nieten, Ketten und Federn	- 2,8	- 1 132	- 3,7	- 23 066
28.75	Herstellung von EBM-Waren ang.	- 4,4	- 2 773	- 3,4	- 37 060
29.13	Herstellung von Armaturen	- 2,1	- 1 262	- 4,7	- 55 439
29.21	Herstellung von Öfen und Brennern	+ 11,8	+ 1 457	+ 3,8	+ 15 617
29.3	Herstellung von land- und forstw. Maschinen	- 2,8	- 749	- 0,9	- 6 344
29.31	Herstellung von Ackerschleppern	+ 13,1	+ 669	+ 18,8	+ 44 288
29.32	Herstellung von sonst. land- und forstw. Maschinen	- 6,6	- 1 418	- 11,3	- 50 632
29.52	Herstellung von Bergwerks-, Bau- und Baustoffmaschinen	+ 0,3	+ 108	+ 3,0	+ 41 193
29.53	Herstellung v. Maschinen f. Ernährungsgewerbe u. Tabakverarbeitung	- 2,6	- 608	- 1,7	- 13 653
29.72	Herstellung von nichtelektrischen Heiz-, Koch- und ä. Gerät. ang.	+ 6,6	+ 471	+ 5,4	+ 12 079
30	Herstellung von Büromaschinen, Dv-Gerät. und -eintr.	+ 2,2	+ 797	- 0,8	- 22 300
30.01	Herstellung von Büromaschinen	+ 10,0	+ 870	+ 5,8	+ 15 972
31.61	Herstellung von elektr. Ausrüstg. f. Motoren und Fahrzeuge ang.	+ 2,9	+ 1 411	+ 3,0	+ 34 667
31.62	Herstellung von sonst. elektr. Ausrüstg. ang.	- 2,0	- 732	- 0,1	- 638
32.20	Herstellung von nachrichtentechnischen Geräten und Eintr.	+ 5,2	+ 3 867	+ 1,7	+ 90 692
32.30	Herstellung von Rundfunk-, Fernseh-, phono-, videotechn. Geräten	- 8,6	- 2 871	- 7,0	- 95 007
33.10	Herstellung von med. Geräten und orthopädischen Vorrichtungen	- 0,7	- 582	- 2,7	- 50 081
33.20	Herstellung von Meß-, Kontroll-, Navig.- und ä. Instr. und Vorr.	- 1,4	- 1 463	- 3,9	- 123 132
33.30	Herstellung von industriellen Prozeß-Steuerungsanlg.	+ 1,0	+ 94	+ 4,4	+ 15 338
33.40	Herstellung von optischen und fotografischen Geräten	+ 3,7	+ 1 050	+ 10,4	+ 71 117
33.50	Herstellung von Uhren	+ 3,3	+ 169	+ 4,6	+ 5 344
34.20	Herstellung von Karosserien, Aufbauten und Anhängern	- 2,6	- 998	- 2,5	- 27 091
35.4	Herstellung von Kraftträdern, Fahrrädern und Behindertenfahrz.	+ 2,7	+ 237	+ 3,0	+ 4 753
35.42	Herstellung von Fahrrädern	+ 2,3	+ 105	+ 1,8	+ 1 482
35.43	Herstellung von Behindertenfahrzeugen	+ 8,3	+ 132	+ 8,8	+ 3 271
DN	Herstellung von Möbeln, Schmuck, Musikinstr. usw. Recycling	+ 0,7	+ 1 590	+ 3,3	+ 164 915
36	Herstellung von Möbeln, Schmuck, Musikinstr., Sportger. usw.	+ 0,7	+ 1 664	+ 3,6	+ 169 487
36.15	Herstellung von Matratzen	- 6,7	- 379	- 7,8	- 11 210
36.21	Prägen von Münzen und Medaillen	- 33,8	- 94	- 27,1	- 1 263
36.6	Herstellung von sonst. Erzeugnissen	+ 7,0	+ 2 024	+ 31,4	+ 164 243
36.61	Herstellung von Phantasieschmuck	- 3,4	- 36	- 1,5	- 313
36.62	Herstellung von Besen und Bürsten	- 7,3	- 424	- 10,5	- 8 944
36.63	Herstellung von Erzeugnissen ang.	+ 11,2	+ 2 484	+ 41,6	+ 173 499
37.20	Recycling von nichtmetall. Altmat. und Reststoffen	- 1,7	- 74	- 5,7	- 4 572

Zusammenfassende Übersicht des Verarbeitenden Gewerbes sowie des Bergbaus und der Gewinnung von Steinen und Erden

Im September 2000

Gebietsstand	Betriebe					
	Betriebe	Beschäftigte	Geleistete Arbeiterstunden	Bruttolohn- u. -gehaltssumme	Umsatz	
					Ausland	insgesamt
	Anzahl	1 000	1 000 Std.		Mill. DM	

Grundzahlen

Deutschland	48 859	6 432	533 100	34 454	84 010	228 403
Früheres Bundesgebiet	40 982	5 811	471 147	32 078	80 588	211 638
Neue Länder u. Berlin-Ost	7 877	622	61 953	2 376	3 422	16 765

Veränderung gegenüber Vorjahresmonat in %

Deutschland	-0,5	0,4	-2,4	2,7	12,5	5,3
Früheres Bundesgebiet	-1,1	0,1	-2,8	2,5	12,3	5,0
Neue Länder u. Berlin-Ost	2,6	2,9	0,5	4,6	18,7	8,3

Gebietsstand	Fachliche Betriebsteile			
	Fachliche Betriebsteile	Beschäftigte	Umsatz	
			Ausland	insgesamt
	Anzahl	1 000	Mill. DM	

Grundzahlen

Deutschland	64 691	6 282	74 957	199 172
Früheres Bundesgebiet	55 247	5 674	71 689	183 129
Neue Länder u. Berlin-Ost	9 444	608	3 268	16 043

Veränderung gegenüber Vorjahresmonat in %

Deutschland	-0,9	0,4	12,3	5,1
Früheres Bundesgebiet	-1,5	0,1	12,1	4,9
Neue Länder u. Berlin-Ost	2,6	2,9	16,8	8,3

1 Betriebe
1.1 Betriebe und Beschäftigte
1.1.1 Im September 2000
Deutschland

Land Hauptgruppen	Betriebe		Beschäftigte				
	Insgesamt	Veränd. zum Vor- jahresm.	Arbeiter	Ange- stellte 1)	Insgesamt	Veränderung zum Vor-	
						monat	jahresmonat
	Anzahl	%	Anzahl			%	
Baden-Württemberg	8 857	-1,1	774 366	497 545	1 271 911	-0,1	1,4
Bayern	8 047	-2,3	754 035	468 824	1 222 859	0,4	1,7
Berlin	913	-2,6	61 658	49 923	111 581	0,3	-3,6
Brandenburg	1 175	1,4	63 307	28 092	91 399	0,1	-0,5
Bremen	351	-1,4	40 221	24 911	65 132	-0,9	-0,2
Hamburg	590	1,7	44 678	53 815	98 493	0,1	-0,7
Hessen	3 288	-0,1	272 894	189 644	462 538	0,0	-0,8
Mecklenburg-Vorpommern	651	3,7	34 721	14 212	48 933	0,1	4,4
Niedersachsen	4 182	-0,9	382 998	180 904	563 902	-0,1	0,6
Nordrhein-Westfalen	10 673	-1,0	947 534	532 142	1 479 676	0,1	-1,5
Rheinland-Pfalz	2 303	0,5	194 249	110 751	305 000	-0,7	-1,3
Saarland	535	-2,7	79 415	26 847	106 262	-0,5	-0,1
Sachsen	2 782	2,8	157 812	64 565	222 377	0,6	3,0
Sachsen-Anhalt	1 277	1,1	74 192	29 916	104 108	0,4	0,4
Schleswig-Holstein	1 493	0,5	87 758	54 287	142 045	0,1	0,5
Thüringen	1 742	4,6	98 682	37 590	136 272	0,2	7,1
Deutschland	48 859	-0,5	4 068 520	2 363 968	6 432 488	0,1	0,4
Früheres Bundesgebiet	40 982	-1,1	3 629 800	2 180 829	5 810 629	0,0	0,1
Neue Länder und Berlin-Ost	7 877	2,6	438 720	183 139	621 859	0,4	2,9
Vorleistungsgüterproduzenten							
Deutschland	23 521	-0,2	1 940 391	920 996	2 861 387	-0,2	0,6
Früheres Bundesgebiet	19 778	-0,8	1 735 507	848 614	2 584 121	-0,2	0,2
Neue Länder und Berlin-Ost	3 743	3,3	204 884	72 382	277 266	0,3	3,9
Investitionsgüterproduzenten							
Deutschland	13 889	0,2	1 346 559	848 021	2 194 580	0,3	0,8
Früheres Bundesgebiet	11 573	-0,3	1 214 417	790 854	2 005 271	0,3	0,6
Neue Länder und Berlin-Ost	2 316	2,7	132 142	57 167	189 309	0,7	2,4
Gebrauchsgüterproduzenten							
Deutschland	1 939	-3,6	197 031	94 053	291 084	0,2	-1,8
Früheres Bundesgebiet	1 645	-4,7	179 256	87 374	266 630	0,3	-2,2
Neue Länder und Berlin-Ost	294	3,2	17 775	6 679	24 454	-0,4	3,9
Verbrauchsgüterproduzenten							
Deutschland	9 510	-1,6	584 539	500 898	1 085 437	0,1	-0,4
Früheres Bundesgebiet	7 986	-2,0	500 620	453 987	954 607	0,1	-0,6
Neue Länder und Berlin-Ost	1 524	0,9	83 919	46 911	130 830	0,2	1,5

1) Einschl. tätiger Inhaber und Mitinhaber sowie unbezahlt mithelfender Familienangehöriger.

1 Betriebe

1.1 Betriebe und Beschäftigte
1.1.1 Im September 2000
Deutschland

Nr. der Klas- sifika- tion 1)	Wirtschaftsgliederung	Betriebe		Beschäftigte				
		Insgesamt	Veränd. zum Vor- jahresm.	Arbeiter	Ange- stellte 2)	Insgesamt	Veränderung zum Vor-	
		Anzahl	%	Anzahl			monat	jahresmonat
							%	
C	Bergbau u. Gew. v. Steinen u. Erden	1 455	-1,2	83 969	33 465	117 434	-0,5	-8,7
CA	Kohlenbergbau, Torfgew., Gew. v. Erdöl u. Erdgas usw.	160	-5,3	62 960	25 609	88 569	-0,6	-10,7
10	Kohlenbergbau, Torf- gewinnung	116	-7,9	61 359	22 024	83 383	-0,6	-11,0
10.10	Steinkohlenbergbau u. -brikettherstellung	46	-6,1	46 592	15 276	61 868	-0,7	-10,0
10.20	Braunkohlenbergbau u. -brikettherstellung	23	-20,7	13 265	6 314	19 579	-0,4	-15,0
10.30	Torfgewinnung u. -veredlung	47	-2,1	1 502	434	1 936	-1,7	-1,9
11	Gew. v. Erdöl u. Erdgas Erbrg. verb. Dienstleistg.	44	2,3	1 601	3 585	5 186	-0,6	-4,8
11.10	Gew. v. Erdöl u. Erdgas
11.20	Erbrg. v. Dienstleistg. bei d. Gew. v. Erdöl u. Erdgas
12.00	Bergbau a. Uran-u. Thoriumerze	-	X	-	-	-	X	X
CB	Erzbergbau, Gew. v. Steinen u. Erden, sonst. Bergbau ..	1 295	-0,7	21 009	7 856	28 865	-0,2	-1,9
13	Erzbergbau	-	X	-	-	-	X	X
13.10	Eisenerzbergbau	-	X	-	-	-	X	X
13.20	NE-Metallerzbergbau (oh. Uran-u. Thoriumerze)	-	X	-	-	-	X	X
14	Gew. v. Steinen u. Erden, sonst. Bergbau	1 295	-0,7	21 009	7 856	28 865	-0,2	-1,9
14.1	Gew. v. Natursteinen	67	-9,5	1 221	367	1 588	-0,1	-11,2
14.11	Gew. v. Naturwerksteinen u. Natursteinen ang
14.12	Gew. v. Kalk, Dolom.-, Gips- u. Anhydritstein, Kreide .	45	-6,3	857	275	1 132	-0,4	-14,1
14.13	Gew. v. Schiefer
14.2	Gew. v. Kies, Sand, Ton u. Kaolin	1 191	-0,3	17 619	6 542	24 161	-0,2	-0,9
14.21	Gew. v. Kies u. Sand	1 127	-0,6	15 862	5 895	21 757	-0,2	-1,3
14.22	Gew. v. Ton u. Kaolin	64	6,7	1 757	647	2 404	-	2,6
14.30	Bergbau a. chemische u. Düngemittelminerale ..	14	7,7	278	113	391	0,5	-20,5
14.40	Gew. v. Salz	10	-	1 513	646	2 159	0,4	-2,1
14.50	Gew. v. Steinen u. Erden ang, sonst. Bergbau	13	-	378	188	566	-0,4	4,4
D	Verarbeitendes Gewerbe ...	47 404	-0,5	3 984 551	2 330 503	6 315 054	0,1	0,6
DA	Ernährungsgewerbe u. Tabakverarbeitung	6 154	-0,6	360 340	213 260	573 600	-0,1	0,4
15	Ernährungsgewerbe	6 123	-0,6	353 711	207 657	561 368	-0,1	0,4
15.1	Schlachten u. Fleisch- verarbeitung	1 357	0,7	79 047	34 183	113 230	-0,4	0,9
15.11	Schlachten (oh. Schlachten v. Geflügel)	230	0,4	12 891	4 922	17 813	0,1	-0,5
15.12	Schlachten v. Geflügel	47	-6,0	7 014	1 048	8 062	-2,1	4,6
15.13	Fleischverarbeitung	1 080	1,1	59 142	28 213	87 355	-0,4	0,9

1) Klassifikation der Wirtschaftszweige, Ausgabe 1993 (WZ 93).
2) Einschl. tätiger Inhaber und Mitinhaber sowie
unbezahlt mithelfender Familienangehöriger.

1 Betriebe

1.1 Betriebe und Beschäftigte
1.1.1 Im September 2000
Deutschland

Nr.der Klas- sifika- tion 1)	Wirtschaftsgliederung	Betriebe		Beschäftigte				
		Insgesamt	Veränd. zum Vor- jahresm.	Arbeiter	Ange- stellte 2)	Insgesamt	Veränderung zum Vor-	
		Anzahl	%	Anzahl			monat	jahresmonat
							%	
15.20	Fischverarbeitung	100	-3,9	8 486	2 292	10 778	1,6	3,9
15.3	Obst-u.Gemüsever- arbeitung	323	4,9	21 757	7 832	29 589	-0,2	3,4
15.31	Verarb.v.Kartoffeln	53	8,2	4 926	1 353	6 279	0,1	3,9
15.32	H.v.Frucht-u.Gemüse- säften	116	5,5	5 056	2 213	7 269	0,7	4,4
15.33	Verarb.v.Obst u. Gemüse ang	154	3,4	11 775	4 266	16 041	-0,8	2,8
15.4	H.v.pflanzlichen u. tierischen Ölen u.Fetten	34	3,0	2 731	2 225	4 956	-0,6	-4,4
15.41	H.v.rohen Ölen u.Fetten ..	10	-	621	380	1 001	0,1	1,7
15.42	H.v.raffinierten Ölen u. Fetten	10	11,1	576	400	976	-0,8	2,2
15.43	H.v.Margarine u.ä. Nahrungsfetten	14	-	1 534	1 445	2 979	-0,8	-8,3
15.5	Milchverarbeitung	284	-3,7	27 811	13 159	40 970	-1,5	-2,8
15.51	Milchverarbeitung (oh.H.v.Speiseeis)	270	-4,3	24 636	11 715	36 351	-1,4	-3,8
15.52	H.v.Speiseeis	14	7,7	3 175	1 444	4 619	-3,0	5,8
15.6	Mehl-u.Schälmühlen,H.v. Stärke u.Stärkeerzeugn.	107	1,9	7 013	3 491	10 504	0,3	7,4
15.61	Mehl-u.Schälmühlen	87	1,2	5 394	2 472	7 866	0,1	11,9
15.62	H.v.Stärke u.Stärke- erzeugnissen	20	5,3	1 619	1 019	2 638	1,0	-4,1
15.7	H.v.Futtermitteln	205	-1,9	6 143	6 029	12 172	0,1	1,1
15.71	H.v.Futtermitteln f. Nutztiere	167	-2,9	4 163	3 235	7 398	0,2	-1,2
15.72	H.v.Futtermitteln f. sonst.Tiere	38	2,7	1 980	2 794	4 774	-	4,9
15.8	Sonst.Ernährungsgewerbe (oh.Getränkherstellung)	2 944	-0,8	158 594	109 316	267 910	0,4	0,5
15.81	H.v.Backwaren (oh.Dauer- backwaren)	2 379	-0,8	88 470	76 313	164 783	-0,2	0,5
15.82	H.v.Dauerbackwaren	104	-1,0	17 729	3 337	21 066	0,0	1,3
15.83	Zuckerindustrie	38	-5,0	4 881	2 374	7 255	9,3	-2,0
15.84	H.v.Süßwaren(oh.Dauer- backwaren)	150	-	25 140	7 749	32 889	2,6	3,3
15.85	H.v.Teigwaren	32	3,2	1 750	694	2 444	-0,8	0,6
15.86	Verarb.v.Kaffee u.Tee, H.v.Kaffee-Ersatz	44	-	4 129	2 156	6 285	-0,3	0,7
15.87	H.v.Würzen u.Sößen	74	-2,6	6 905	7 576	14 481	-2,1	-4,4
15.88	H.v.homogenisierten u. diätetischen Nahrungsm.	14	-6,7	2 322	1 437	3 759	3,2	2,9
15.89	H.v.sonst.Nahrungsmit- teln (oh.Getränke)	109	0,9	7 268	7 680	14 948	0,0	-0,9
15.9	Getränkherstellung	769	-2,9	42 129	29 130	71 259	-0,5	-1,1
15.91	H.v.Spirituosen	90	-2,2	2 037	2 355	4 392	-0,3	-6,9
15.92	Alkoholbrennerei	7	-30,0	127	94	221	-1,8	-19,1
15.93	H.v.Wein a.frischen Trauben	32	-3,0	1 176	1 099	2 275	0,6	-3,8
15.94	H.v.Apfelwein u.sonst. Fruchtwinen

1) Klassifikation der Wirtschaftszweige, Ausgabe 1993 (WZ 93).

2) Einschl. tätiger Inhaber und Mitinhaber sowie unbezahlt mithelfender Familienangehöriger.

1 Betriebe

1.1 Betriebe und Beschäftigte
1.1.1 Im September 2000
Deutschland

Nr. der Klas- sifika- tion 1)	Wirtschaftsgliederung	Betriebe		Beschäftigte				
		Insgesamt	Veränd. zum Vor- jahresm.	Arbeiter	Ange- stellte 2)	Insgesamt	Veränderung zum Vor-	
		Anzahl	%	Anzahl			monat	jahresmonat
							%	
15.95	H.v.Wermutwein u.sonst. aromatisierten Weinen
15.96	H.v.Bier	367	-4,2	21 280	16 318	37 598	-0,3	-3,7
15.97	H.v.Malz	37	-5,1	531	376	907	-0,3	-0,4
15.98	Mineralbrunnen,H.v. Erfrischungsgetränken ..	229	1,3	16 563	8 711	25 274	-0,9	4,8
16.00	Tabakverarbeitung	31	-	6 629	5 603	12 232	-1,3	0,1
08	Textil-u.Bekleidungs- gewerbe	1 883	-5,9	124 339	62 585	186 924	-0,2	-4,4
17	Textilgewerbe	1 199	-2,4	85 559	36 196	121 755	0,0	-1,0
17.1	Spinnstoffaufbereitung u.Spinnerei	93	-6,1	10 943	3 607	14 550	0,6	4,4
17.11	Baumwollaufbereitung u. -spinnerei	52	-7,1	6 925	1 886	8 811	0,8	13,5
17.12	Mollaufbereitung u. Streichgarnspinnerei ...	4	-	256	51	307	1,3	-3,2
17.13	Mollaufbereitung u. Kammgarnspinnerei	12	-7,7	1 760	575	2 335	0,0	-11,3
17.14	Flachsaufbereitung u. -spinnerei
17.15	Zwirnen u.Texturieren v. Filamentgarnen usw	8	-	442	168	610	-1,8	16,9
17.16	Nähgarnfertigung	12	-7,7	1 143	851	1 994	1,5	-8,2
17.17	Sonst.Spinnstoffaufbe- reitung u.Spinnerei
17.2	Weberei	178	-2,7	15 971	7 407	23 378	-0,2	-4,2
17.21	Baumwollweberei	107	-	9 533	4 274	13 807	-0,2	-8,2
17.22	Streichgarnweberei	5	25,0	203	55	258	-15,1	-7,9
17.23	Kammgarnweberei	18	-18,2	2 397	930	3 327	-0,9	-10,1
17.24	Seiden-u.Filamentgarn- weberei	34	-2,9	3 040	1 745	4 785	0,8	19,5
17.25	Sonst.Weberei	14	-6,7	798	403	1 201	0,9	-12,0
17.30	Textilveredlung	155	-	10 503	4 441	14 944	0,4	-1,1
17.40	H.v.konfektion.Textil- waren (oh.Bekleidung) ..	277	-2,8	13 632	5 081	18 713	-0,1	-2,7
17.5	Sonst.Textilgewerbe (oh.H.v.Maschenware) ...	310	1,6	22 764	10 334	33 098	-0,1	1,7
17.51	H.v.Teppichen	58	-3,3	5 874	2 730	8 604	0,0	-2,7
17.52	H.v.Seilerwaren	19	-17,4	737	203	940	-0,4	-14,6
17.53	H.v.Vliesstoff,Erzeugn. daraus (oh.Bekleidung) .	45	18,4	4 438	1 918	6 356	-0,4	7,2
17.54	Textilgewerbe ang	188	2,2	11 715	5 483	17 198	0,1	3,0
17.60	H.v.gewirktem u. gestricktem Stoff	53	8,2	3 326	1 516	4 842	0,3	1,8
17.7	H.v.gewirkten u.ge- strickten Fertigerzeugn.	133	-12,5	8 420	3 810	12 230	-0,3	-6,1
17.71	H.v.Strumpfwaren	34	-8,1	4 077	2 094	6 171	-0,8	-1,4
17.72	H.v.Pullovern,Strick- jacken u.ä.	99	-13,9	4 343	1 716	6 059	0,3	-10,4

1) Klassifikation der Wirtschaftszweige, Ausgabe 1993 (WZ 93).
2) Einschl. tätiger Inhaber und Mitinhaber sowie
unbezahlt mithelfender Familienangehöriger.

1 Betriebe

1.1 Betriebe und Beschäftigte
1.1.1 Im September 2000
Deutschland

Nr. der Klas- sifika- tion 1)	Wirtschaftsgliederung	Betriebe		Beschäftigte				
		Insgesamt	Veränd. zum Vor- jahresm.	Arbeiter	Ange- stellte 2)	Insgesamt	Veränderung zum Vor-	
		Anzahl	%	Anzahl			monat	jahresmonat
							%	
18	Bekleidungsgewerbe	684	-11,4	38 780	26 389	65 169	-0,6	-10,0
18.10	H.v.Lederbekleidung	11	-21,4	218	80	298	-0,7	-35,9
18.2	H.v.Bekleidung (oh. Lederbekleidung)	667	-11,2	38 383	26 199	64 582	-0,6	-9,8
18.21	H.v.Arbeits-u.Berufs- bekleidung	44	-12,0	1 644	979	2 623	0,4	-4,3
18.22	H.v.Oberbekleidg.(oh.Ar- beits-u.Berufsbekleidg.)	351	-8,6	22 003	17 943	39 946	-0,4	-6,8
18.23	H.v.Wäsche	172	-12,2	10 995	5 384	16 379	-1,3	-14,6
18.24	H.v.sonst.Bekleidg.u. Bekleidungszubehör	100	-17,4	3 741	1 893	5 634	-0,7	-17,5
18.30	Zurichtung u.Färben v. Fellen,H.v.Pelzwaren ...	6	-14,3	179	110	289	1,8	-3,3
OC	Ledergewerbe	254	-7,3	17 317	8 544	25 861	0,2	-2,5
19	Ledergewerbe	254	-7,3	17 317	8 544	25 861	0,2	-2,5
19.10	Ledererzeugung	25	-	2 472	647	3 119	1,2	2,8
19.20	Lederverarb.(oh.H.v.Le- derbekleidung u.Schuhen)	93	-7,0	3 818	1 816	5 634	0,2	-3,6
19.30	H.v.Schuhen	136	-8,7	11 027	6 081	17 108	0,0	-3,0
OD	Holzgewerbe (oh.H.v. Möbeln)	1 904	-4,4	85 698	28 483	114 181	0,1	-1,0
20	Holzgewerbe (oh.H.v. Möbeln)	1 904	-4,4	85 698	28 483	114 181	0,1	-1,0
20.10	Säge-,Möbel-u.Holz- imprägnierwerke	746	-4,7	17 930	5 106	23 036	-0,2	-1,5
20.20	Furnier-,Sperrh.-,Holz- faserpl.-u.-spanpl.Werke	132	-1,5	15 797	5 032	20 829	0,4	2,9
20.30	H.v.Konstr.-,Fertigb.t., Ausbauelement.u.s.a.Holz	750	-4,3	39 194	15 035	54 229	-0,1	-2,3
20.40	H.v.Verpackungsmitteln u.Lagerbehältern a.Holz	116	-6,5	4 108	961	5 069	0,2	-2,6
20.5	H.v.Holzwaren ang,Kork-, Flecht-u.Korbwaren	160	-3,6	8 669	2 349	11 018	0,7	0,5
20.51	H.v.Holzwaren ang, Veredlg.v.Holzwaren	155	-2,5	8 554	2 252	10 806	0,8	1,2
20.52	H.v.Kork-,Flecht-u. Korbwaren	5	-28,6	115	97	212	-3,6	-24,3
OE	Papier-,Verlags-u. Druckgewerbe	3 863	-0,8	222 778	192 876	415 654	0,2	1,1
21	Papiergewerbe	1 018	-2,4	103 609	41 647	145 256	-0,3	-0,8
21.1	H.v.Holzstoff,Zellstoff, Papier,Karton u.Pappe ..	209	3,0	34 867	13 154	48 021	0,2	2,7
21.11	H.v.Holzstoff u. Zellstoff	8	14,3	1 138	363	1 501	2,0	7,7
21.12	H.v.Papier,Karton u. Pappe	201	2,6	33 729	12 791	46 520	0,1	2,6
21.2	Papier-,Karton-u.Pappe- verarbeitung	809	-3,7	68 742	28 493	97 235	-0,5	-2,4
21.21	H.v.Wallpapier u.-pappe, Verpackungsmitteln	488	-2,6	38 471	13 800	52 271	-0,3	-0,1
21.22	H.v.Haushalts-u.Hygiene- art.a.Zellstoff u.Papier	57	-1,7	11 910	4 891	16 801	-0,3	-1,2
21.23	H.v.Schreibwaren,Büro- bedarf a.Papier u.Pappe	103	-9,7	7 503	4 238	11 741	-1,6	-10,4

1) Klassifikation der Wirtschaftszweige, Ausgabe 1993 (WZ 93).
2) Einschl. tätiger Inhaber und Mitinhaber sowie unbezahlt mithelfender Familienangehöriger.

1 Betriebe
1.1 Betriebe und Beschäftigte
1.1.1 Im September 2000

Deutschland

Nr. der Klassi- fikation 1)	Wirtschaftsgliederung	Betriebe		Beschäftigte				
		Insgesamt	Veränd. zum Vor- jahresm.	Arbeiter	Ange- stellte 2)	Insgesamt	Veränderung zum Vor-	
		Anzahl	%	Anzahl			monet	jahresmonet
							%	
21.24	H.v.Tapeten	14	-12,5	1 940	803	2 743	-1,3	1,1
21.25	H.v.sonst.Waren aus Papier, Karton u. Papp ..	147	-2,7	8 918	4 761	13 679	-0,4	-5,6
22	Verlags-, Druckgewerbe, Vervielfältigung	2 845	-0,3	119 169	151 229	270 398	0,5	2,1
22.1	Verlagsgewerbe	934	4,9	20 528	105 517	126 045	0,4	3,9
22.11	Buchverlag u. Musikverlag ..	233	7,9	2 182	22 449	24 631	0,2	7,1
22.12	Zeitungsverlag	369	3,4	15 247	54 821	70 068	0,4	1,8
22.13	Zeitschriftenverlag	296	3,9	1 599	26 675	28 274	0,5	4,5
22.14	Verlag v. bespielten Tonträgern	7	40,0	302	648	950	3,8	78,9
22.15	Sonst. Verlagsgewerbe	29	7,4	1 198	924	2 122	-0,8	9,2
22.2	Druckgewerbe	1 883	-2,6	94 789	43 086	137 875	0,4	0,6
22.21	Zeitungsdruckerei	57	3,6	7 309	2 022	9 331	0,5	-3,4
22.22	Druckerei (oh. Zeitungs- druckerei)	1 414	-3,0	74 423	32 810	107 233	0,5	0,2
22.23	Druckweiterverarbeitung ..	149	-2,6	8 715	2 029	10 744	0,0	6,4
22.24	Satzherstellung u. Reproduktion	193	-	3 366	4 885	8 251	0,6	3,4
22.25	Sonst. Druckgewerbe	70	-6,7	976	1 340	2 316	0,2	-0,9
22.3	Vervielf.v. bsp. Ton-, Bild-u. Datenträgern	28	-3,5	3 852	2 626	6 478	1,4	1,3
22.31	Vervielfältigung v. bespielten Tonträgern ..	16	-5,9	2 540	1 495	4 035	2,8	-20,6
22.32	Vervielfältigung v. bespielten Bildträgern ..	6	-14,3	353	244	597	-3,4	1,7
22.33	Vervielfältigung v. bespielten Datenträgern	6	20,0	959	887	1 846	0,2	154,3
DF	Kokerei, Mineralölverar- beitung, H.v. Brutstoffen	78	2,6	9 689	11 581	21 270	-0,4	2,6
23	Kokerei, Mineralölverar- beitung, H.v. Brutstoffen	78	2,6	9 689	11 581	21 270	-0,4	2,6
23.10	Kokerei	6	-	872	226	1 098	-14,6	-22,8
23.20	Mineralölverarbeitung	69	3,0	8 532	10 782	19 314	0,5	4,8
23.30	H.u. Verarb. v. Spalt-u. Brutstoffen	3	-	285	573	858	-0,4	-1,2
OG	Chemische Industrie	1 754	0,1	216 875	256 648	473 523	0,0	-1,6
24	Chemische Industrie	1 754	0,1	216 875	256 648	473 523	0,0	-1,6
24.1	H.v. chemischen Grund- stoffen	493	1,0	90 773	84 906	175 679	-0,4	-3,7
24.11	H.v. Industriegasen	67	-	1 229	2 911	4 140	0,4	-1,9
24.12	H.v. Farbstoffen u. Pigmenten	43	7,5	5 352	4 277	9 629	0,4	6,9
24.13	H.v. sonst. anorganischen Grundstoffen u. Chemik. ..	83	-1,2	9 111	8 024	17 135	-3,2	-24,0
24.14	H.v. sonst. organischen Grundstoffen u. Chemik. ..	111	3,7	19 540	17 599	37 139	-0,1	2,2
24.15	H.v. Düngemitteln u. Stickstoffverbindungen ..	26	8,3	6 732	3 176	9 908	0,2	3,7
24.16	H.v. Kunststoff in Pri- märformen	157	-2,5	48 344	48 560	96 904	-0,2	-3,1

1) Klassifikation der Wirtschaftszweige, Ausgabe 1993 (WZ 93).

2) Einschl. tätiger Inhaber und Mitinhaber sowie unbezahlt mithelfender Familienangehöriger.

1 Betriebe
1.1 Betriebe und Beschäftigte
1.1.1 Im September 2000

Deutschland

Nr.der Klas- sifika- tion 1)	Wirtschaftsgliederung	Betriebe		Beschäftigte				
		Insgesamt	Veränd. zum Vor- jahresm.	Arbeiter	Ange- stellte 2)	Insgesamt	Veränderung zum Vor-	
		Anzahl	%	Anzahl			monat	jahresmonat
							%	
24.17	H.v.synthetischem Kaut- schuk in Primärformen ..	6	20,0	465	359	824	0,2	11,8
24.20	H.v.Schädlingsbekämp- fungs-u.Pflanzenschutz.	20	-9,1	1 367	2 479	3 846	-1,9	-6,8
24.30	H.v.Anstrichmitteln, Druckfarben u.Kitten ...	303	-0,3	19 862	22 947	42 809	-0,4	3,1
24.4	H.v.pharmazeut.Erzeugn. ..	325	-0,9	43 650	88 744	132 394	0,2	-0,4
24.41	H.v.pharmazeut. Grundstoffen	23	-	2 178	2 536	4 714	-0,2	71,0
24.42	H.v.pharmazeut.Speziali- täten u.sonst.Erzeugn. .	302	-1,0	41 472	86 208	127 680	0,3	-1,9
24.5	H.v.Seifen,Wasch-,Reini- gungs-u.Körperpflegem. .	233	-1,7	23 412	27 046	50 458	1,5	0,7
24.51	H.v.Seifen,Wasch-,Reini- gungs-u.Poliermitteln ..	126	-2,3	11 743	13 843	25 586	3,7	0,4
24.52	H.v.Duft-u.Körper- pflegemitteln	107	-0,9	11 669	13 203	24 872	-0,7	1,0
24.6	H.v.sonst.chemischen Erzeugnissen	333	2,2	25 195	26 541	51 736	-0,2	-0,3
24.61	H.v.pyrotechnischen Erzeugnissen	22	-4,4	2 434	1 105	3 539	1,8	-1,0
24.62	H.v.Klebstoffen u. Gelatine	51	-3,8	2 574	2 590	5 164	-1,8	-12,8
24.63	H.v.etherischen Ölen	20	11,1	988	2 066	3 054	-1,5	5,0
24.64	H.v.fotochemischen Erzeugnissen	19	-	2 920	3 054	5 974	-0,4	-4,3
24.65	H.v.unbespielten Ton-, Bild-u.Datenträgern	6	20,0	1 456	1 048	2 504	-0,6	4,4
24.66	H.v.chemischen Erzeug- nissen ang	215	3,4	14 823	16 678	31 501	0,1	2,2
24.70	H.v.Chemiefasern	47	-2,1	12 616	3 985	16 601	0,7	-9,3
DM	H.v.Gummi-u.Kunststoff- waren	3 113	0,5	264 694	99 517	364 211	-0,2	2,1
25	H.v.Gummi-u.Kunststoff- waren	3 113	0,5	264 694	99 517	364 211	-0,2	2,1
25.1	H.v.Gummiwaren	334	5,4	56 169	20 138	76 307	0,0	0,5
25.11	H.v.Bereifungen	18	-14,3	16 031	5 368	21 399	0,4	-2,3
25.12	Runderneuerung v. Bereifungen	21	-8,7	945	269	1 214	0,8	-15,2
25.13	H.v.sonst.Gummiwaren	295	8,1	39 193	14 501	53 694	-0,2	2,2
25.2	H.v.Kunststoffwaren	2 779	-0,1	208 525	79 379	287 904	-0,3	2,5
25.21	H.v.Platten,Folien usw a.Kunststoff	549	1,7	53 550	21 643	75 193	-0,1	1,7
25.22	H.v.Verpackungsmitteln a.Kunststoff	377	1,3	27 939	8 291	36 230	-0,4	2,3
25.23	H.v.Baubedarfsartikeln a.Kunststoff	594	-5,9	29 963	14 563	44 526	-0,7	-2,4
25.24	H.v.sonst.Kunststoff- waren	1 259	1,7	97 073	34 882	131 955	-0,2	4,8
DI	Glasgewerbe,Keramik, Verarb.v.Steinen u.Erden	3 753	-0,4	175 022	75 430	250 452	-0,5	-0,8
26	Glasgewerbe,Keramik, Verarb.v.Steinen u.Erden	3 753	-0,4	175 022	75 430	250 452	-0,5	-0,8
26.1	H.u.Verarb.v.Glas	442	4,3	48 504	17 620	66 124	0,0	1,7

1) Klassifikation der Wirtschaftszweige, Ausgabe 1993 (WZ 93).

2) Einschl. tätiger Inhaber und Mitinhaber sowie unbezahlt mithelfender Familienangehöriger.

1 Betriebe

1.1 Betriebe und Beschäftigte
1.1.1 Im September 2000
Deutschland

Nr. der Klas- sifika- tion 1)	Wirtschaftsgliederung	Betriebe		Beschäftigte				
		Insgesamt	Veränd. zum Vor- jahresm.	Arbeiter	Ange- stellte 2)	Insgesamt	Veränderung zum Vor-	
							monat	jahresmonat
		Anzahl	%	Anzahl			%	
26.11	H.v.Flechglas	18	5,9	2 489	1 039	3 528	0,7	-1,3
26.12	Veredlg.u.Verarb.v. Flechglas	232	6,4	17 115	6 343	23 458	-0,3	3,2
26.13	H.v.Hohlglas	87	-2,3	15 282	4 514	19 796	0,2	-1,5
26.14	H.v.Glasfaser	28	-	3 082	1 119	4 201	-5,0	-4,9
26.15	H.,Veredlg.u.Verarb.v. sonst.Glas,techn.Glasw.	77	6,9	10 536	4 605	15 141	1,3	6,6
26.2	Keramik (oh.Ziegelei u. Baukeramik)	230	-0,4	26 918	10 328	37 246	0,6	1,4
26.21	H.v.keramischen Haus- haltsw.u.Ziergegenst. ..	81	1,3	11 450	3 512	14 962	1,5	-3,3
26.22	H.v.Sanitärkeramik	10	11,1	2 625	1 554	4 179	0,0	2,3
26.23	H.v.Isolatoren u. Isolierteilen a.Keramik	18	-10,0	3 273	1 082	4 355	-0,6	-1,3
26.24	H.v.keramischen Erzeugn. f.sonst.techn.Zwecke ...	20	17,7	2 005	1 184	3 189	1,9	32,8
26.25	H.v.keramischen Erzeugnissen ang	33	-5,7	2 170	704	2 874	0,3	14,7
26.26	H.v.feuerfesten keramischen Werkstoffen	68	-2,9	5 395	2 292	7 687	-0,6	-2,3
26.30	H.v.keramischen Wand-u. Bodenfliesen u.-platten	34	-2,9	3 888	1 252	5 140	-1,9	-7,8
26.40	Ziegelei,H.v.sonst. Baukeramik	200	-	10 146	3 615	13 761	-1,6	-1,0
26.5	H.v.Zement,Kalk u. gebranntem Gips	104	-5,5	10 156	5 157	15 313	0,0	-2,5
26.51	H.v.Zement	59	-4,8	7 334	3 831	11 165	0,3	-2,4
26.52	H.v.Kalk	23	-	1 900	872	2 772	-0,7	-1,3
26.53	H.v.gebranntem Gips	22	-12,0	922	454	1 376	-0,8	-5,6
26.6	H.v.Erzeugnissen a. Beton,Zement u.Gips	2 281	-1,3	55 856	27 493	83 349	-1,2	-2,2
26.61	H.v.Betonerzeugnissen f. d.Bau u.Kalksandsteinen	982	-0,5	38 679	16 482	55 161	-1,6	-2,1
26.62	H.v.Gipserzeugnissen f. d.Bau	23	-	1 605	641	2 246	-0,4	2,0
26.63	H.v.Transportbeton	1 078	-2,4	8 707	4 345	13 052	-0,1	-2,2
26.64	H.v.Mörtel	123	2,5	3 028	4 294	7 322	-0,4	2,0
26.65	H.v.Faserzementwaren	28	-6,7	1 732	824	2 556	-1,0	-19,0
26.66	H.v.Erzeugnissen a. Beton,Zement u.Gips ang	47	2,2	2 105	907	3 012	-1,7	0,4
26.70	Be-u.Verarb.v.Natur- steinen ang	187	-4,1	5 375	2 082	7 457	1,0	-2,8
26.8	H.v.sonst.Mineral- erzeugnissen	275	5,0	14 179	7 883	22 062	-0,4	-2,6
26.81	H.v.Mühl-,Polier-u.ä. Steinen,Schleifwerkzeug.	59	-4,8	5 280	2 888	8 168	-0,3	-6,6
26.82	H.v.Mineraler- zeugnissen ang	216	8,0	8 899	4 995	13 894	-0,4	-0,2
DJ	Metallerzg.u.-bearb., H.v.Metallerzeugnissen .	8 361	0,6	629 909	230 667	860 576	0,2	0,3
27	Metallerzg.u.-bearbeitung.	1 098	0,5	197 852	65 615	263 467	0,3	-0,1
27.10	Erzeugung v.Roh Eisen, Stahl,Ferroleg.(EGKS) ..	75	-2,6	60 443	21 520	81 963	0,4	-0,5

1) Klassifikation der Wirtschaftszweige, Ausgabe 1993 (WZ 93).
2) Einschl. tätiger Inhaber und Mitinhaber sowie unbezahlt mithelfender Familienangehöriger.

1 Betriebe
1.1 Betriebe und Beschäftigte
1.1.1 Im September 2000

Deutschland

Nr. der Klas- sifika- tion 1)	Wirtschaftsgliederung	Betriebe		Beschäftigte				
		Insgesamt	Veränd. zum Vor- jahresm.	Arbeiter	Ange- stellte 2)	Insgesamt	Veränderung zum Vor-	
							monet	jahresmonet
		Anzahl	%	Anzahl			%	
27.2	H.v.Rohren	175	1,2	20 706	7 140	27 845	0,4	-6,6
27.21	H.v.Rohren u. Rohrstücken a. Gußeisen	11	-8,3	1 909	946	2 855	2,3	-24,9
27.22	H.v.Stahlrohren u. Rohr- stücken a. Eisen u. Stahl	164	1,9	18 796	6 194	24 990	0,2	-3,9
27.3	Sonst. erste Bearb. v. Ei- sen, Stahl, H.v. Ferroleg.	168	2,4	16 396	6 057	22 453	0,7	2,3
27.31	H.v.Blankstahl	26	8,3	2 653	1 265	3 918	0,0	59,3
27.32	H.v.Kaltband unter 500 mm Breite	46	-4,2	6 520	2 543	9 063	1,4	-2,8
27.33	H.v.Kaltprofilen	26	8,3	1 322	480	1 802	-0,1	16,4
27.34	H.v.gezogenem Draht	56	3,7	4 149	1 075	5 224	0,4	-15,2
27.35	Erste Bearb. v. Eisen u. Stahl ang, H.v. Ferroleg.	14	-	1 752	694	2 446	0,3	-1,1
27.4	Erzeugung u. erste Bearb. v. NE-Metallen	233	4,0	44 329	18 385	62 714	-0,1	1,6
27.41	Erzeugung u. erste Bearb. v. Edelmetallen	16	6,7	1 528	1 517	3 045	1,1	4,6
27.42	Erzeugung u. erste Bearb. v. Aluminium	101	4,1	21 443	8 784	30 227	-0,4	3,7
27.43	Erzeugung u. erste Bearb. v. Blei, Zink u. Zinn	35	9,4	3 221	1 238	4 459	2,1	6,7
27.44	Erzeugung u. erste Bearb. v. Kupfer	55	1,9	14 769	5 466	20 235	-0,4	-3,7
27.45	Erzeugung u. erste Bearb. v. sonst. NE-Metallen	26	-	3 368	1 380	4 748	0,1	6,0
27.5	Gießereiindustrie	447	-1,8	55 979	12 513	68 492	0,4	1,1
27.51	Eisengießerei	159	-	26 201	5 005	31 206	0,2	3,0
27.52	Stahlgießerei	40	-9,1	5 436	1 906	7 342	0,2	-8,7
27.53	Leichtmetallgießerei	192	-2,0	19 276	4 290	23 566	0,8	1,1
27.54	Buntmetallgießerei	56	-	5 066	1 312	6 378	0,4	4,1
28	H.v. Metallerzeugnissen ...	7 263	0,6	432 057	165 052	597 109	0,1	0,4
28.1	Stahl-u. Leichtmetallbau ..	2 070	-0,5	91 540	40 268	131 808	0,4	-0,7
28.11	H.v. Stahl-u. Leicht- metallkonstruktionen ...	1 588	1,0	71 497	31 515	103 012	0,5	-0,4
28.12	H.v. Ausbauelementen a. Stahl u. Leichtmetall ...	482	-4,9	20 043	8 753	28 796	0,3	-1,8
28.2	Kessel-u. Behälterbau (oh. H.v. Dampfkesseln) ..	220	-	17 523	8 420	25 943	0,2	-5,3
28.21	H.v. Tanks u. Sammel- behältern	171	3,0	8 304	3 291	11 595	0,0	-3,4
28.22	H.v. Zentralheizungs- Heizkörpern u. -Kesseln .	49	-9,3	9 219	5 129	14 348	0,3	-6,8
28.30	H.v. Dampfkesseln (oh. Zentralheizungskessel) .	266	-4,7	17 886	9 404	27 290	-0,3	-15,4
28.40	H.v. Schmiede-, Press-, Zieh-, Stanzteilen u.ä. .	683	4,8	66 575	19 926	86 501	0,1	8,3
28.5	Oberfläch. veredlg., Wär- mebehandlg., Mechanik ang	1 415	2,5	65 052	15 267	80 319	0,1	6,1
28.51	Oberfläch. veredlg. u. Wärmebehandlung	659	2,5	30 293	7 592	37 885	-0,6	7,2
28.52	Mechanik ang	756	2,4	34 759	7 675	42 434	0,7	5,2

1) Klassifikation der Wirtschaftszweige, Ausgabe 1993 (WZ 93).

2) Einschl. tätiger Inhaber und Mitinhaber sowie unbezahlt mithelfender Familienangehöriger.

1 Betriebe
1.1 Betriebe und Beschäftigte
1.1.1 Im September 2000

Deutschland

Nr. der Klas- sifika- tion 1)	Wirtschaftsgliederung	Betriebe		Beschäftigte				
		Insgesamt	Veränd. zum Vor- jahresm.	Arbeiter	Ange- stellte 2)	Insgesamt	Veränderung zum Vor-	
		Anzahl	%	Anzahl			monat	jahresmonat
							%	
28.6	H.v.Schneidw.,Werkzeug., Schlössern u.Beschlägen	922	-0,8	78 837	35 296	114 133	0,3	0,7
28.61	H.v.Schneidwaren u. Bestecken	52	-3,7	4 126	1 841	5 967	1,0	4,7
28.62	H.v.Werkzeugen	612	-0,2	39 798	17 982	57 780	0,6	2,4
28.63	H.v.Schlössern u. Beschlägen	258	-1,5	34 913	15 473	50 386	0,0	-1,6
28.7	H.v.sonst.EBM-Waren	1 687	0,4	94 644	36 471	131 115	-0,3	-1,8
28.71	H.v.Behältern a.Eisen u. Stahl	37	15,6	2 492	897	3 389	0,1	22,2
28.72	H.v.Verpackungen u. Verschlüssen a.Metall ..	82	-2,4	10 890	3 342	14 232	-0,5	-1,4
28.73	H.v.Drahtwaren	165	1,9	9 548	3 575	13 123	0,1	2,6
28.74	H.v.Schrauben,Nieten, Ketten u.Federn	372	-0,5	29 332	10 125	39 457	-0,1	-1,6
28.75	H.v.EBM-Waren ang	1 031	0,2	42 382	18 532	60 914	-0,5	-3,9
DK	Maschinenbau	6 853	0,3	590 746	400 208	990 954	0,5	0,5
29	Maschinenbau	6 853	0,3	590 746	400 208	990 954	0,5	0,5
29.1	H.v.Masch.f.d.Erzeugung u.Nutzung v.mech.Energie	1 099	-1,9	145 663	88 816	234 479	0,1	-1,2
29.11	H.v.Verbrenn.mot.u.Turb. (oh.Strassenfahrz.u.ä.) .	71	-5,3	18 053	19 620	37 673	0,9	-5,0
29.12	H.v.Pumpen u. Kompressoren	366	-0,5	36 483	23 916	60 399	0,1	-0,1
29.13	H.v.Armeturen	334	-5,9	35 006	23 331	58 337	-0,3	-3,4
29.14	H.v.Lagern,Getrieben, Zahnradern,Antriebslem.	328	1,9	56 121	21 949	78 070	0,2	1,7
29.2	H.v.sonst.Maschinen f. unspezifische Verwendung	2 078	0,5	139 461	106 827	246 288	0,4	1,6
29.21	H.v.Öfen u.Brennern	104	-3,7	5 656	7 577	13 233	0,4	4,4
29.22	H.v.Hebezeugen u. Fördermitteln	786	2,0	47 003	31 610	78 613	0,6	-0,5
29.23	H.v.Kälte-u.lufttechn. Erzeugn.f.gewerbl.Zwecke	443	-0,7	31 427	22 465	53 892	0,0	2,2
29.24	H.v.Maschinen f.unspezi- fische Verwendung ang ..	745	0,4	55 375	45 175	100 550	0,5	2,5
29.3	H.v.land-u.forstw. Maschinen	197	0,5	17 828	8 224	26 052	0,0	-2,8
29.31	H.v.Ackerschleppern	16	33,3	4 197	1 798	5 995	1,0	16,8
29.32	H.v.sonst.land-u. forstw.Maschinen	181	-1,6	13 631	6 426	20 057	-0,2	-7,5
29.40	H.v.Werkzeugmaschinen	930	-1,0	73 272	52 418	125 690	0,7	2,5
29.5	H.v.Masch.f.sonst.best. Wirtschaftszweige	2 342	2,2	165 701	119 875	285 576	0,8	1,5
29.51	H.v.Masch.f.Metallerzeu- gung,Walzwerkseintr.usw .	80	3,9	5 462	5 207	10 669	0,4	-3,0
29.52	H.v.Bergwerks-,Bau-u. Baustoffmaschinen	259	0,8	23 449	16 973	40 422	0,4	0,9
29.53	H.v.Masch.f.Ernährungs- gewerbe u.Tabakverarb. .	215	-1,4	11 397	10 411	21 808	0,2	-7,8
29.54	H.v.Masch.f.d.Textil-, Bekleidg.-u.Ledergewerbe	204	-7,7	23 606	14 210	37 816	1,4	-6,9
29.55	H.v.Masch.f.d.Papier- gewerbe	102	7,4	7 474	6 604	14 078	0,5	-3,0

1) Klassifikation der Wirtschaftszweige, Ausgabe 1993 (WZ 93).

2) Einschl. tätiger Inhaber und Mitinhaber sowie unbezahlt mithelfender Familienangehöriger.

1 Betriebe
1.1 Betriebe und Beschäftigte
1.1.1 Im September 2000
Deutschland

Nr.der Klas- sifika- tion 1)	Wirtschaftsgliederung	Betriebe		Beschäftigte				
		Insgesamt	Veränd. zum Vor- jahresm.	Arbeiter	Ange- stellte 2)	Insgesamt	Veränderung zum Vor-	
							monat	jahresmonat
		Anzahl	%	Anzahl			%	
29.56	H.v.Masch.f.best.Wirt- schaftszweige ang	1 482	4,2	94 313	66 470	160 783	1,0	6,1
29.60	H.v.Waffen u.Munition	37	2,8	5 428	3 981	9 409	0,5	-7,8
29.7	H.v.Haushaltsgeräten ang .	170	-6,6	43 393	20 067	63 460	0,2	-2,4
29.71	H.v.elektrischen Haushaltsgeräten	129	-8,5	38 741	17 059	55 800	0,1	-3,4
29.72	H.v.nichtelektrischen Heiz-,Koch-u.ä.Gerät.ang	41	-	4 652	3 008	7 660	0,8	5,4
DL	H.v.Büromasch.,Dv-Gerät. u.-einr.;Elektrotech.usw	5 584	0,6	472 148	413 874	886 022	0,3	2,5
30.0	H.v.Büromasch.,Dv-Gerät. u.-einr.	214	5,4	14 490	20 863	35 353	0,8	-11,4
30.01	H.v.Büromaschinen	51	-3,8	4 794	4 892	9 686	0,8	12,9
30.02	H.v.Dv-Gerät.u.-einr.	163	8,7	9 696	15 971	25 667	0,9	-18,0
31	H.v.Geräten d.Elekttriz. erzg.,-verteilung u.ä. .	2 448	0,6	257 577	183 357	440 934	0,0	1,8
31.10	H.v.Elektromotoren,Gene- ratoren,Transformatoren	497	2,1	52 677	27 891	80 568	0,3	6,0
31.20	H.v.Elekttriz.vertig.-u. -schalteinrichtungen ...	1 049	0,7	103 401	101 789	205 190	0,0	0,0
31.30	H.v.isol.Elektrokabeln, -leitungen u.-drähten ..	142	6,0	15 761	6 404	22 165	-0,5	0,7
31.40	H.v.Akkumulatoren u. Batterien	25	-	5 295	2 524	7 819	1,0	1,4
31.50	H.v.elektrischen Lampen u.Leuchten	282	0,7	24 133	12 283	36 416	-0,3	2,6
31.6	H.v.elekttr.Ausrüstg.ang ..	453	-2,6	56 310	32 466	88 776	-0,3	2,5
31.61	H.v.elekttr.Ausrüstg.f. Motoren u.Fahrzeuge ang	145	-0,7	36 154	15 791	51 945	-0,6	4,1
31.62	H.v.sonst.elekttr. Ausrüstg.ang	308	-3,5	20 156	16 675	36 831	0,1	0,4
32	Rundfunk-,Fernseh-u. Nachrichtentechnik	716	7,5	86 188	93 350	179 538	0,4	6,9
32.10	H.v.elektronischen Bauelementen	299	5,3	38 589	30 598	69 187	1,6	13,3
32.20	H.v.nachrichtentechni- schen Geräten u.Einr. ..	258	18,9	29 677	50 579	80 256	-0,7	8,9
32.30	H.v.Rundfunk-,Fernseh-, phono-,videotechn.Gerät.	159	-3,6	17 922	12 173	30 095	0,3	-9,5
33	Medizin-,Mess-,Steuer- u.Regelungstechnik,Optik	2 206	-1,9	113 893	116 304	230 197	0,7	3,0
33.10	H.v.med.Geräten u.ortho- pädischen Vorrichtungen	1 057	-6,7	47 296	32 838	80 134	1,2	0,4
33.20	H.v.Meß-,Kontroll-, Navig.-u.ä.Instr.u.Vorr.	818	2,8	44 652	60 655	105 307	0,4	4,3
33.30	H.v.industriellen Prozeß-Steuerungsanlg. .	109	4,8	3 274	5 506	8 780	0,5	-4,0
33.40	H.v.optischen u. fotografischen Geräten .	165	1,9	15 137	15 368	30 505	0,7	7,1
33.50	H.v.Uhren	57	5,6	3 534	1 937	5 471	0,9	5,7
DM	Fahrzeugbau	1 594	3,0	652 112	268 993	921 105	-0,4	1,3
34	H.v.Kraftwagen u. Kraftwagenteilen	1 172	4,6	562 212	212 537	774 749	-0,5	1,8

1) Klassifikation der Wirtschaftszweige, Ausgabe 1993 (WZ 93).
2) Einschl. tätiger Inhaber und Mitinhaber sowie
unbezahlt mithelfender Familienangehöriger.

1 Betriebe
1.1 Betriebe und Beschäftigte
1.1.1 Im September 2000

Deutschland

Nr. der Klas- sifikation 1)	Wirtschaftsgliederung	Betriebe		Beschäftigte				
		Insgesamt	Veränd. zum Vor- jahresm.	Arbeiter	Ange- stellte 2)	Insgesamt	Veränderung zum Vor-	
		Anzahl	%	Anzahl			monat	jahresmonat
							%	
34.10	H.v.Kraftwagen u. Kraftwagenmotoren	99	4,2	317 644	125 670	443 314	-0,3	1,4
34.20	H.v.Karosserien, Aufbauten u.Anhängern ..	363	1,1	28 235	10 065	38 300	0,8	-0,9
34.30	H.v.Teilen u.ä.f.Kraft- wagen u.deren Motoren ..	710	6,6	216 333	76 802	293 135	-1,1	2,9
35	Sonst.Fahrzeugbau	422	-1,2	89 900	56 456	146 356	0,4	-1,2
35.1	Schiffbau	108	-4,4	18 854	6 927	25 781	0,9	0,4
35.11	Schiffbau (oh.Boots-u. Yachtbau)	84	-6,7	17 239	6 169	23 408	0,8	-0,1
35.12	Boots- u.Yachtbau	24	4,4	1 615	758	2 373	1,6	5,2
35.20	Schienenfahrzeugbau	139	-6,1	30 724	11 859	42 583	0,5	-8,9
35.30	Luft-u.Raumfahrzeugbau ...	100	5,3	31 622	34 970	66 592	0,8	3,7
35.4	H.v.Krafträdern,Fahrträ- dern u.Behindertenfahrz.	63	8,6	6 699	2 163	8 862	-4,3	-1,5
35.41	H.v.Krafträdern	10	-9,1	2 196	456	2 652	-0,7	-2,0
35.42	H.v.Fahrrädern	38	8,6	3 419	920	4 339	-8,2	-6,8
35.43	H.v.Behinderten- fahrzeugen	15	25,0	1 084	787	1 871	0,6	14,2
35.50	Fahrzeugbau ang	12	-7,7	2 001	537	2 538	0,8	3,6
DN	H.v.Möbeln,Schmuck,Mu- sikinstr.usw,Recycling .	2 256	-3,4	162 884	67 837	230 721	0,3	-0,3
36	H.v.Möbeln,Schmuck, Musikinstr.,Sportger.usw	2 067	-3,9	156 675	65 770	222 445	0,3	-0,7
36.1	H.v.Möbeln	1 410	-4,0	116 490	45 055	161 545	0,3	-1,7
36.11	H.v.Sitzmöbeln	322	-5,3	33 868	12 900	46 768	0,5	-0,8
36.12	H.v.Büro-u.Ladermöbeln ...	288	-	15 864	7 288	23 152	0,2	-0,8
36.13	H.v.Küchenmöbeln	137	-2,1	14 845	7 811	22 656	0,4	-1,6
36.14	H.v.sonst.Möbeln	604	-4,7	47 923	16 008	63 931	0,1	-2,0
36.15	H.v.Matratzen	59	-11,9	3 990	1 048	5 038	-0,9	-8,7
36.2	H.v.Schmuck u.ä. Erzeugnissen	108	-2,7	4 440	2 681	7 121	0,9	-2,6
36.21	Prägen v.Münzen u. Medaillen	3	-40,0	199	30	229	4,6	-20,2
36.22	H.v.Schmuck,Gold-u. Silberschmiedewaren	105	-0,9	4 241	2 651	6 892	0,8	-1,9
36.30	H.v.Musikinstrumenten	71	-5,3	3 665	1 139	4 804	1,5	-1,2
36.40	H.v.Sportgeräten	53	-3,6	3 589	1 346	4 935	1,1	8,5
36.50	H.v.Spielwaren	114	-7,3	8 923	4 530	13 453	1,2	0,6
36.6	H.v.sonst.Erzeugnissen ...	311	-1,9	19 568	11 019	30 587	-0,2	3,5
36.61	H.v.Pantasieschmuck	20	5,3	677	382	1 059	-2,2	-3,4
36.62	H.v.Besen u.Bürsten	70	1,5	4 285	1 355	5 640	-1,8	-3,1
36.63	H.v.Erzeugnissen ang	221	-3,5	14 606	9 282	23 888	0,2	5,6
37	Recycling	189	1,6	6 209	2 067	8 276	1,0	9,6
37.10	Recycling v.Schrott	79	1,3	2 569	1 178	3 747	3,5	11,4
37.20	Recycling v.nichtmetall. Altmet.u.Reststoffen ...	110	1,9	3 640	889	4 529	-0,9	8,2

1) Klassifikation der Wirtschaftszweige, Ausgabe 1993 (WZ 93).

2) Einschl. tätiger Inhaber und Mitinhaber sowie
unbezahlt mithelfender Familienangehöriger.

1 Betriebe
1.1 Betriebe und Beschäftigte
1.1.2 Januar - September 2000

Deutschland

Land ----- Hauptgruppen	Betriebe		Beschäftigte			
	Insgesamt	Veränderung zum Vorjahreszeitraum	Arbeiter 1)	Ange- stellte 1)2)	Insgesamt 1)	Veränderung zum Vorjahreszeitraum
	Anzahl	%	Anzahl		%	
Baden-Württemberg	8 872	-0,7	762 542	492 893	1 255 436	0,8
Bayern	8 063	-1,9	740 063	462 512	1 202 576	1,2
Berlin	930	-0,8	61 197	50 179	111 376	-4,3
Brandenburg	1 168	2,6	62 122	28 332	90 454	-0,1
Bremen	352	-2,3	40 012	24 706	64 718	-0,5
Hamburg	593	1,8	43 935	54 140	98 075	-1,0
Hessen	3 297	-0,3	270 803	188 692	459 494	-1,3
Mecklenburg-Vorpommern	647	8,7	33 687	14 029	47 716	5,4
Niedersachsen	4 208	-0,2	378 958	178 177	557 135	-0,2
Nordrhein-Westfalen	10 702	-0,1	943 870	529 762	1 473 632	-1,7
Rheinland-Pfalz	2 312	1,9	193 585	110 108	303 693	-1,4
Saarland	540	-1,9	79 098	26 658	105 756	-1,3
Sachsen	2 785	2,9	154 540	63 316	217 856	2,4
Sachsen-Anhalt	1 279	2,1	73 155	30 026	103 181	1,0
Schleswig-Holstein	1 496	0,8	86 768	54 196	140 963	0,5
Thüringen	1 710	5,6	95 223	36 436	131 658	7,4
Deutschland	48 954	0,1	4 019 557	2 344 162	6 363 718	-0,1
Früheres Bundesgebiet	41 111	-0,5	3 591 015	2 163 215	5 754 230	-0,4
Neue Länder und Berlin-Ost	7 843	3,7	428 542	180 947	609 489	2,9
Vorleistungsgüterproduzenten						
Deutschland	23 551	0,7	1 918 295	913 214	2 831 510	0,1
Früheres Bundesgebiet	19 828	-0,1	1 718 634	842 001	2 560 635	-0,3
Neue Länder und Berlin-Ost	3 723	4,8	199 662	71 213	270 875	3,8
Investitionsgüterproduzenten						
Deutschland	13 900	0,6	1 327 373	838 472	2 165 846	0,2
Früheres Bundesgebiet	11 598	0,1	1 197 990	782 395	1 980 386	0,0
Neue Länder und Berlin-Ost	2 302	3,1	129 383	56 077	185 460	2,0
Gebrauchsgüterproduzenten						
Deutschland	1 955	-3,0	196 931	93 992	290 922	-1,9
Früheres Bundesgebiet	1 661	-4,0	179 222	87 458	266 680	-2,3
Neue Länder und Berlin-Ost	293	3,2	17 708	6 534	24 243	3,0
Verbrauchsgüterproduzenten						
Deutschland	9 548	-1,1	576 957	498 483	1 075 441	-0,3
Früheres Bundesgebiet	8 024	-1,7	495 169	451 361	946 529	-0,6
Neue Länder und Berlin-Ost	1 524	2,0	81 789	47 122	128 911	2,5

1) Durchschnitt errechnet aus Monatsangaben.

2) Einschl. tätiger Inhaber und Mitinhaber sowie unbezahlt mithelfender Familienangehöriger.

1 Betriebe
1.1 Betriebe und Beschäftigte
1.1.2 Januar - September 2000

Deutschland

Nr. der Klas- sifikation 1)	Wirtschaftsgliederung	Betriebe		Beschäftigte			
		Insgesamt	Veränderung zum Vorjahreszeitraum	Arbeiter 2)	Ange- stellte 2)3)	Insgesamt 2)	Veränderung zum Vorjahreszeitraum
		Anzahl	%	Anzahl			%
C	Bergbau u. Gew. v. Steinen u. Erden	1 450	-1,4	85 689	33 763	119 452	-7,6
CA	Kohlenbergbau, Torfgew., Gew. v. Erdöl u. Erdgas usw.	161	-4,1	65 255	26 004	91 259	-9,3
10	Kohlenbergbau, Torf- gewinnung	117	-5,5	63 642	22 403	86 045	-9,4
10.10	Steinkohlenbergbau u. -brikettherstellung	47	-2,3	48 842	15 608	64 450	-7,8
10.20	Braunkohlenbergbau u. -brikettherstellung	23	-20,7	13 378	6 370	19 748	-15,1
10.30	Torfgewinnung u. -veredlung	47	0,7	1 421	426	1 847	0,3
11	Gew. v. Erdöl u. Erdgas Erbrg. verb. Dienstleistg.	44	-	1 613	3 601	5 214	-6,3
11.10	Gew. v. Erdöl u. Erdgas
11.20	Erbrg. v. Dienstleistg. bei d. Gew. v. Erdöl u. Erdgas
12.00	Bergbau a. Uran-u. Thoriumerze	-	X	-	-	-	X
CB	Erzbergbau, Gew. v. Steinen u. Erden, sonst. Bergbau ..	1 289	-1,1	20 434	7 759	28 193	-1,9
13	Erzbergbau	-	X	-	-	-	X
13.10	Eisenerzbergbau	-	X	-	-	-	X
13.20	NE-Metallerzbergbau (oh. Uran-u. Thoriumerze)	-	X	-	-	-	X
14	Gew. v. Steinen u. Erden, sonst. Bergbau	1 289	-1,1	20 434	7 759	28 193	-1,9
14.1	Gew. v. Natursteinen	68	-7,4	1 186	368	1 553	-11,2
14.11	Gew. v. Naturwerksteinen u. Natursteinen ang.
14.12	Gew. v. Kalk, Dolom.-, Gips- u. Anhydritstein, Kreide .	45	-4,2	872	282	1 154	-12,5
14.13	Gew. v. Schiefer
14.2	Gew. v. Kies, Sand, Ton u. Kaolin	1 185	-0,7	17 062	6 448	23 510	-1,1
14.21	Gew. v. Kies u. Sand	1 121	-1,1	15 345	5 810	21 156	-1,2
14.22	Gew. v. Ton u. Kaolin	63	5,7	1 717	638	2 355	0,4
14.30	Bergbau a. chemische u. Düngemittelminerale ..	14	4,3	285	113	398	-16,9
14.40	Gew. v. Salz	10	-7,2	1 525	642	2 167	-1,4
14.50	Gew. v. Steinen u. Erden ang, sonst. Bergbau	13	-	377	188	565	4,0
D	Verarbeitendes Gewerbe ...	47 504	0,2	3 933 867	2 310 399	6 244 266	0,1
DA	Ernährungsgewerbe u. Tabakverarbeitung	6 179	0,1	352 635	213 841	566 477	1,0
15	Ernährungsgewerbe	6 148	0,1	346 060	208 164	554 224	1,0
15.1	Schlachten u. Fleisch- verarbeitung	1 366	2,1	78 323	34 726	113 049	2,6
15.11	Schlachten(oh. Schlachten v. Geflügel)	233	2,2	13 021	4 980	18 001	4,1
15.12	Schlachten v. Geflügel	48	-3,4	6 657	1 069	7 726	3,0
15.13	Fleischverarbeitung	1 085	2,3	58 645	28 677	87 322	2,3

1) Klassifikation der Wirtschaftszweige, Ausgabe 1993 (WZ 93).

2) Durchschnitt errechnet aus Monatsangaben.

3) Einschl. tätiger Inhaber und Mitinhaber sowie
unbezahlt mithelfender Familienangehöriger.

1 Betriebe
1.1 Betriebe und Beschäftigte
1.1.2 Januar - September 2000

Deutschland

Nr. der Klassifikation 1)	Wirtschaftsgliederung	Betriebe		Beschäftigte			
		Insgesamt	Veränderung zum Vorjahreszeitraum	Arbeiter 2)	Ange-stellte 2)3)	Insgesamt 2)	Veränderung zum Vorjahreszeitraum
		Anzahl	%	Anzahl			%
15.20	Fischverarbeitung	99	-4,5	8 243	2 321	10 564	2,1
15.3	Obst-u.Gemüsever-arbeitung	321	5,4	20 369	7 697	28 066	2,3
15.31	Verarb.v.Kartoffeln	52	5,7	4 780	1 327	6 107	2,9
15.32	H.v.Frucht-u.Gemüse-säften	116	6,8	4 822	2 206	7 028	5,0
15.33	Verarb.v.Obst u. Gemüse ang	154	4,3	10 766	4 165	14 931	0,9
15.4	H.v.pflanzlichen u. tierischen Ölen u.Fetten	34	-	2 714	2 279	4 993	-2,3
15.41	H.v.rohen Ölen u.Fetten ..	10	-8,2	612	379	991	-0,8
15.42	H.v.raffinierten Ölen u. Fetten	10	20,0	571	402	973	14,3
15.43	H.v.Margarine u.ä. Nahrungsfetten	14	-5,3	1 531	1 498	3 030	-7,1
15.5	Milchverarbeitung	288	-2,3	28 342	13 146	41 488	-2,1
15.51	Milchverarbeitung (oh.H.v.Speiseeis)	275	-2,7	25 035	11 796	36 831	-2,4
15.52	H.v.Speiseeis	13	5,5	3 306	1 350	4 657	0,5
15.6	Mehl-u.Schäl-mühlen,H.v. Stärke u.Stärkeerzeugn.	108	2,4	6 873	3 414	10 286	6,9
15.61	Mehl-u.Schäl-mühlen	88	1,8	5 288	2 434	7 722	11,7
15.62	H.v.Stärke u.Stärke-erzeugnissen	20	5,3	1 585	980	2 565	-5,2
15.7	H.v.Futtermitteln	206	-1,1	6 091	5 971	12 062	2,1
15.71	H.v.Futtermitteln f. Nutztiere	167	-2,5	4 140	3 182	7 323	0,2
15.72	H.v.Futtermitteln f. sonst.Tiere	39	5,7	1 951	2 789	4 739	5,2
15.8	Sonst.Ernährungsgewerbe (oh.Getränkeherstellung)	2 954	-0,2	152 935	109 428	262 363	1,1
15.81	H.v.Backwaren (oh.Dauer-backwaren)	2 390	-0,1	87 664	76 515	164 179	1,6
15.82	H.v.Dauerbackwaren	105	1,1	16 161	3 464	19 625	2,3
15.83	Zuckerindustrie	38	-4,7	4 388	2 180	6 568	-0,5
15.84	H.v.Süßwaren(oh.Dauer-backwaren)	149	-0,9	22 495	7 656	30 151	0,5
15.85	H.v.Teigwaren	32	-	1 753	696	2 449	-1,1
15.86	Verarb.v.Kaffee u.Tee, H.v.Kaffee-Ersatz	44	4,5	4 077	2 167	6 244	2,0
15.87	H.v.Würzen u.Sößen	73	-3,8	6 979	7 710	14 689	-3,6
15.88	H.v.homogenisierten u. diätetischen Nahrungsm.	14	-0,8	2 207	1 423	3 630	3,2
15.89	H.v.sonst.Nahrungsmit-teln (oh.Getränke)	109	0,9	7 211	7 617	14 828	-0,4
15.9	Getränkeherstellung	772	-3,0	42 171	29 182	71 353	-1,4
15.91	H.v.Spirituosen	91	-2,6	2 031	2 394	4 426	-9,1
15.92	Alkoholbrennerei	8	-26,6	136	101	237	-14,1
15.93	H.v.Wein a.frischen Trauben	32	3,2	1 164	1 101	2 266	-4,5
15.94	H.v.Apfelwein u.sonst. Fruchtweinen

- 1) Klassifikation der Wirtschaftszweige, Ausgabe 1993 (WZ 93).
2) Durchschnitt errechnet aus Monatsangaben.
3) Einschl. tätiger Inhaber und Mitinhaber sowie unbezahlt mithelfender Familienangehöriger.

1 Betriebe
1.1 Betriebe und Beschäftigte
1.1.2 Januar - September 2000

Deutschland

Nr. der Klas- sifika- tion 1)	Wirtschaftsgliederung	Betriebe		Beschäftigte			
		Insgesamt	Veränderung zum Vorjahreszeitraum	Arbeiter 2)	Ange- stellte 2)3)	Insgesamt 2)	Veränderung zum Vorjahreszeitraum
		Anzahl	%	Anzahl			%
15.95	H.v. Hermutwein u. sonst. aromatisierten Weinen
15.96	H.v. Bier	367	-4,8	21 457	16 288	37 745	-4,3
15.97	H.v. Melz	38	-4,2	524	377	901	-0,6
15.98	Mineralbrunnen, H.v. Erfrischungsgetränken ..	229	1,4	16 435	8 741	25 176	5,7
16.00	Tabakverarbeitung	31	-	6 575	5 678	12 253	2,2
08	Textil- u. Bekleidungs- gewerbe	1 898	-5,9	126 065	62 324	188 389	-5,3
17	Textilgewerbe	1 198	-2,8	85 599	35 969	121 568	-2,4
17.1	Spinnstoffaufbereitung u. Spinnerei	93	-6,9	10 986	3 513	14 500	1,8
17.11	Baumwollaufbereitung u. -spinnerei	52	-8,2	6 937	1 781	8 718	10,0
17.12	Mollaufbereitung u. Streichgarnspinnerei ...	4	-	256	52	308	-3,0
17.13	Mollaufbereitung u. Kammgarnspinnerei	12	-8,5	1 781	583	2 364	-14,1
17.14	Flechtsaufbereitung u. -spinnerei
17.15	Zwirnen u. Texturieren v. Filamentgarnen usw.	8	-	448	170	618	17,7
17.16	Nähgarnfertigung	12	-8,5	1 147	850	1 997	-9,7
17.17	Sonst. Spinnstoffaufbe- bereitung u. Spinnerei
17.2	Weberei	178	-3,7	16 063	7 401	23 464	-5,7
17.21	Baumwollweberei	107	-0,3	9 594	4 249	13 842	-9,4
17.22	Streichgarnweberei	5	4,7	243	58	301	-9,9
17.23	Kammgarnweberei	18	-16,2	2 435	955	3 390	-10,7
17.24	Seiden- u. Filamentgarn- weberei	34	-5,6	2 980	1 735	4 715	15,3
17.25	Sonst. Weberei	14	-8,0	811	405	1 216	-12,0
17.30	Textilveredlung	153	-1,2	10 403	4 422	14 825	-4,8
17.40	H.v. konfektion. Textil- waren (oh. Bekleidung) ..	277	-3,3	13 795	5 070	18 865	-2,2
17.5	Sonst. Textilgewerbe (oh. H.v. Maschenware) ...	309	1,4	22 546	10 315	32 861	0,9
17.51	H.v. Teppichen	58	-2,8	5 912	2 759	8 671	-2,6
17.52	H.v. Seilerwaren	18	-15,7	715	193	908	-16,4
17.53	H.v. Vliesstoff, Erzeugn. daraus (oh. Bekleidung) .	45	15,2	4 442	1 899	6 341	7,2
17.54	Textilgewerbe ang	188	1,9	11 478	5 463	16 941	1,7
17.60	H.v. gewirktem u. gestricktem Stoff	53	7,5	3 340	1 477	4 817	0,2
17.7	H.v. gewirkten u. ge- strickten Fertigerzeugn.	135	-11,4	8 465	3 771	12 236	-7,5
17.71	H.v. Strumpfwaren	34	-8,4	4 078	2 042	6 121	-2,3
17.72	H.v. Pullovern, Strick- jacken u.ä.	101	-12,4	4 387	1 728	6 115	-12,2

1) Klassifikation der Wirtschaftszweige, Ausgabe 1993 (WZ 93).

2) Durchschnitt errechnet aus Monatsangaben.

3) Einschl. tätiger Inhaber und Mitinhaber sowie unbezahlt mithelfender Familienangehöriger.

1 Betriebe
1.1 Betriebe und Beschäftigte
1.1.2 Januar - September 2000

Deutschland

Nr. der Klas- sifika- tion 1)	Wirtschaftsgliederung	Betriebe		Beschäftigte			
		Insgesamt	Veränderung zum Vorjahreszeitraum	Arbeiter 2)	Ange- stellte 2)3)	Insgesamt 2)	Veränderung zum Vorjahreszeitraum
		Anzahl	%	Anzahl			%
18	Bekleidungsgewerbe	700	-10,7	40 466	26 355	66 821	-10,1
18.10	H.v.Lederbekleidung	11	-17,5	224	84	308	-33,7
18.2	H.v.Bekleidung (oh. Lederbekleidung)	683	-10,3	40 057	26 170	66 227	-9,9
18.21	H.v.Arbeits-u.Berufs- bekleidung	44	-12,5	1 634	971	2 605	-6,7
18.22	H.v.Oberbekleidg. (oh.Ar- beits-u.Berufsbekleidg.)	358	-8,2	22 828	17 741	40 570	-7,6
18.23	H.v.Wäsche	178	-10,8	11 663	5 507	17 170	-13,1
18.24	H.v.sonst.Bekleidg.u. Bekleidungszubehör	103	-15,3	3 932	1 951	5 882	-16,5
18.30	Zurichtung u.Färben v. Fellen,H.v.Pelzwaren ...	6	-29,9	185	101	286	-23,4
DC	Ledergewerbe	259	-6,8	17 366	8 403	25 770	-3,8
19	Ledergewerbe	259	-6,8	17 366	8 403	25 770	-3,8
19.10	Ledererzeugung	25	-1,3	2 438	658	3 096	3,7
19.20	Lederverarb. (oh.H.v.Le- derbekleidung u.Schuhen)	95	-4,9	3 936	1 784	5 720	-3,5
19.30	H.v.Schuhen	138	-8,9	10 992	5 962	16 954	-5,1
DD	Holzgewerbe (oh.H.v. Möbeln)	1 918	-3,6	85 476	28 426	113 902	-0,2
20	Holzgewerbe (oh.H.v. Möbeln)	1 918	-3,6	85 476	28 426	113 902	-0,2
20.10	Säge-,Möbel-u.Holz- imprägnierwerke	747	-4,2	17 693	5 068	22 762	-1,5
20.20	Furnier-,Sperrh.-,Holz- faserpl.-u.-spanpl.Werke	133	-0,5	15 640	5 045	20 685	2,6
20.30	H.v.Konstr.-,Fertigb.t., Ausbauelement.u.s.a.Holz	759	-3,7	39 509	14 945	54 455	-0,8
20.40	H.v.Verpackungsmitteln u.Lagerbehältern s.Holz	118	-2,1	4 085	951	5 036	-1,4
20.5	H.v.Holzwaren ang,Kork-, Flecht-u.Korbwaren	160	-3,4	8 549	2 417	10 965	0,6
20.51	H.v.Holzwaren ang, Veredlg.v.Holzwaren	155	-2,4	8 428	2 320	10 748	1,3
20.52	H.v.Kork-,Flecht-u. Korbwaren	5	-25,4	121	96	217	-26,0
DE	Papier-,Verlags-u. Druckgewerbe	3 868	-0,4	220 642	190 814	411 456	1,4
21	Papiergewerbe	1 025	-1,5	102 787	41 601	144 388	-0,7
21.1	H.v.Holzstoff,Zellstoff, Papier,Karton u.Pappe ..	210	3,2	34 396	13 008	47 404	1,9
21.11	H.v.Holzstoff u. Zellstoff	8	38,5	1 092	373	1 465	10,8
21.12	H.v.Papier,Karton u. Pappe	202	2,1	33 304	12 635	45 939	1,6
21.2	Papier-,Karton-u.Pappe- verarbeitung	815	-2,6	68 391	28 593	96 984	-2,0
21.21	H.v.Wellpapier u.-pappe, Verpackungsmitteln	492	-1,3	38 171	13 843	52 013	0,3
21.22	H.v.Haushalts-u.Hygiene- art.s.Zellstoff u.Papier	57	1,4	11 834	4 896	16 731	-1,1
21.23	H.v.Schreibwaren,Büro- bedarf s.Papier u.Pappe	104	-8,7	7 558	4 311	11 869	-8,2

- 1) Klassifikation der Wirtschaftszweige, Ausgabe 1993 (WZ 93).
2) Durchschnitt errechnet aus Monatsangaben.
3) Einschl. tätiger Inhaber und Mitinhaber sowie unbezahlt mithelfender Familienangehöriger.

1 Betriebe
1.1 Betriebe und Beschäftigte
1.1.2 Januar - September 2000

Deutschland

Nr. der Klas- sifika- tion 1)	Wirtschaftsgliederung	Betriebe		Beschäftigte			
		Insgesamt	Veränderung zum Vorjahreszeitraum	Arbeiter 2)	Ange- stellte 2)3)	Insgesamt 2)	Veränderung zum Vorjahreszeitraum
		Anzahl	%	Anzahl			%
21.24	H.v.Tapeten	14	-6,5	1 951	796	2 748	1,0
21.25	H.v.sonst.Waren aus Papier, Karton u. Pappe ..	147	-3,2	8 876	4 747	13 623	-6,1
22	Verlags-, Druckgewerbe, Vervielfältigung	2 843	0,0	117 855	149 213	267 068	2,6
22.1	Verlagsgewerbe	926	4,6	20 433	103 992	124 426	4,5
22.11	Buchverlag u. Musikverlag ..	231	7,6	2 064	22 150	24 213	6,7
22.12	Zeitungsverlag	361	1,7	15 319	53 976	69 296	3,4
22.13	Zeitschriftenverlag	296	4,8	1 629	26 304	27 933	4,1
22.14	Verlag v. bespielten Tonträgern	7	40,0	298	622	920	76,9
22.15	Sonst. Verlagsgewerbe	30	11,4	1 123	941	2 064	7,2
22.2	Druckgewerbe	1 889	-2,1	93 741	42 637	136 378	0,8
22.21	Zeitungsdruckerei	57	4,5	7 307	2 071	9 378	-0,8
22.22	Druckerei (oh. Zeitungs- druckerei)	1 418	-2,4	73 511	32 420	105 931	0,1
22.23	Druckweiterverarbeitung ..	149	-0,9	8 653	2 040	10 693	10,5
22.24	Satzherstellung u. Reproduktion	194	0,1	3 287	4 814	8 101	2,0
22.25	Sonst. Druckgewerbe	70	-8,0	983	1 292	2 276	-4,6
22.3	Vervielf. v. besp. Ton-, Bild- u. Datenträgern	29	-	3 681	2 584	6 265	4,4
22.31	Vervielfältigung v. bespielten Tonträgern ..	17	-1,3	2 403	1 494	3 897	-18,7
22.32	Vervielfältigung v. bespielten Bildträgern ..	6	-6,6	377	260	638	19,3
22.33	Vervielfältigung v. bespielten Datenträgern ..	6	12,5	901	829	1 730	156,0
DF	Kokerei, Mineralölverar- beitung, H.v. Brutstoffen	78	3,5	9 854	11 877	21 731	3,4
23	Kokerei, Mineralölverar- beitung, H.v. Brutstoffen	78	3,5	9 854	11 877	21 731	3,4
23.10	Kokerei	6	-	995	257	1 251	-28,2
23.20	Mineralölverarbeitung	69	4,0	8 576	11 048	19 623	6,6
23.30	H.u. Verarb. v. Spalt- u. Brutstoffen	3	-	283	572	856	-1,2
06	Chemische Industrie	1 756	0,9	214 955	255 515	470 470	-1,5
24	Chemische Industrie	1 756	0,9	214 955	255 515	470 470	-1,5
24.1	H.v. chemischen Grund- stoffen	495	2,7	90 451	84 931	175 382	-3,1
24.11	H.v. Industriegasen	67	0,7	1 252	2 918	4 170	-0,4
24.12	H.v. Farbstoffen u. Pigmenten	43	9,9	5 293	4 247	9 540	6,1
24.13	H.v. sonst. anorganischen Grundstoffen u. Chemik. ..	83	-0,7	9 216	8 331	17 548	-21,2
24.14	H.v. sonst. organischen Grundstoffen u. Chemik. ..	113	5,4	19 520	17 599	37 119	2,2
24.15	H.v. Düngemitteln u. Stickstoffverbindungen ..	25	8,7	6 617	3 092	9 709	3,2
24.16	H.v. Kunststoff in Pri- märformen	158	0,1	48 091	48 401	96 492	-2,7

1) Klassifikation der Wirtschaftszweige, Ausgabe 1993 (WZ 93).

2) Durchschnitt errechnet aus Monatsangaben.

3) Einschl. tätiger Inhaber und Mitinhaber sowie unbezahlt mithelfender Familienangehöriger.

1 Betriebe

1.1 Betriebe und Beschäftigte
1.1.2 Januar - September 2000

Deutschland

Nr. der Klassifikation 1)	Wirtschaftsgliederung	Betriebe		Beschäftigte			
		Insgesamt	Veränderung zum Vorjahreszeitraum	Arbeiter 2)	Ange-stellte 2)3)	Insgesamt 2)	Veränderung zum Vorjahreszeitraum
		Anzahl	%	Anzahl			%
24.17	H.v. synthetischem Kautschuk in Primärformen ..	6	20,0	460	343	803	10,9
24.20	H.v. Schädlingsbekämpfungs-u. Pflanzenschutzm.	22	-1,5	1 363	2 636	3 999	-2,5
24.30	H.v. Anstrichmitteln, Druckfarben u. Kitten ...	304	-0,2	19 757	22 955	42 712	3,4
24.4	H.v. pharmazeut. Erzeugn. ..	326	-0,5	42 883	88 097	130 980	-0,3
24.41	H.v. pharmazeut. Grundstoffen	23	-1,0	2 187	2 551	4 739	73,7
24.42	H.v. pharmazeut. Spezialitäten u. sonst. Erzeugn. .	303	-0,5	40 696	85 546	126 242	-1,9
24.5	H.v. Seifen, Wasch-, Reinigungs-u. Körperpflegem. .	232	-2,2	22 952	26 620	49 571	-1,2
24.51	H.v. Seifen, Wasch-, Reinigungs-u. Poliermitteln ..	125	-3,7	11 531	13 507	25 039	-1,2
24.52	H.v. Duft-u. Körperpflegemitteln	107	-0,4	11 420	13 113	24 533	-1,2
24.6	H.v. sonst. chemischen Erzeugnissen	332	3,8	24 728	26 260	50 988	-0,3
24.61	H.v. pyrotechnischen Erzeugnissen	22	-0,5	2 324	1 107	3 431	5,6
24.62	H.v. Klebstoffen u. Gelatine	52	1,1	2 629	2 666	5 295	-9,7
24.63	H.v. etherischen Ölen	20	10,6	965	2 034	2 999	6,1
24.64	H.v. fotochemischen Erzeugnissen	19	-2,3	2 899	2 947	5 846	-9,0
24.65	H.v. unbespielten Ton-, Bild-u. Datenträgern	6	20,0	1 431	1 043	2 474	3,5
24.66	H.v. chemischen Erzeugnissen ang	213	4,6	14 480	16 463	30 942	1,9
24.70	H.v. Chemiefasern	47	-2,1	12 822	4 015	16 838	-9,4
DM	H.v. Gummi-u. Kunststoffwaren	3 126	1,4	260 299	98 550	358 849	1,6
25	H.v. Gummi-u. Kunststoffwaren	3 126	1,4	260 299	98 550	358 849	1,6
25.1	H.v. Gummiwaren	335	6,9	55 589	19 980	75 569	-0,7
25.11	H.v. Bereifungen	18	-14,3	15 986	5 309	21 294	-2,6
25.12	Runderneuerung v. Bereifungen	22	3,1	1 045	311	1 356	-6,6
25.13	H.v. sonst. Gummiwaren	295	8,8	38 558	14 361	52 919	0,3
25.2	H.v. Kunststoffwaren	2 792	0,8	204 710	78 570	283 280	2,3
25.21	H.v. Platten, Folien usw a. Kunststoff	548	2,5	52 696	21 527	74 222	2,2
25.22	H.v. Verpackungsmitteln a. Kunststoff	378	2,0	27 513	8 257	35 770	2,5
25.23	H.v. Baubedarfsartikeln a. Kunststoff	602	-4,4	29 354	14 633	43 986	-1,7
25.24	H.v. sonst. Kunststoffwaren	1 264	2,4	95 148	34 153	129 301	3,7
DI	Glasgewerbe, Keramik, Verarb. v. Steinen u. Erden	3 749	0,0	173 021	75 090	248 112	-0,2
26	Glasgewerbe, Keramik, Verarb. v. Steinen u. Erden	3 749	0,0	173 021	75 090	248 112	-0,2
26.1	H.u. Verarb. v. Glas	443	5,3	48 004	17 345	65 349	1,7

1) Klassifikation der Wirtschaftszweige, Ausgabe 1993 (WZ 93).

2) Durchschnitt errechnet aus Monatsangaben.

3) Einschl. tätiger Inhaber und Mitinhaber sowie unbezahlt mithelfender Familienangehöriger.

1 Betriebe
1.1 Betriebe und Beschäftigte
1.1.2 Januar - September 2000

Deutschland

Nr. der Klassi- fikation 1)	Wirtschaftsgliederung	Betriebe		Beschäftigte			
		Insgesamt	Veränderung zum Vorjahreszeitraum	Arbeiter 2)	Ange- stellte 2)3)	Insgesamt 2)	Veränderung zum Vorjahreszeitraum
		Anzahl	%	Anzahl			%
26.11	H.v.Flechglas	18	11,7	2 528	997	3 525	1,2
26.12	Veredlg.u.Verarb.v. Flechglas	233	7,5	16 849	6 197	23 046	3,8
26.13	H.v.Mohlglas	87	-2,0	15 216	4 503	19 718	-1,9
26.14	H.v.Glasfaser	29	4,0	3 105	1 204	4 309	-0,1
26.15	H.,Veredlg.u.Verarb.v. sonst.Glas,techn.Glasw.	77	7,0	10 306	4 444	14 751	4,3
26.2	Keramik (oh.Ziegelei u. Baukeramik)	230	-1,4	26 616	10 262	36 878	0,0
26.21	H.v.keramischen Haus- haltsw.u.Ziergegenst. ..	80	-2,3	11 445	3 362	14 807	-5,7
26.22	H.v.Sanitärkeramik	10	11,1	2 660	1 571	4 231	6,0
26.23	H.v.Isolatoren u. Isolierteilen a.Keramik	18	-10,0	3 151	1 167	4 318	-2,3
26.24	H.v.keramischen Erzeugn. f.sonst.techn.Zwecke ...	19	14,4	1 888	1 135	3 023	24,7
26.25	H.v.keramischen Erzeugnissen ang	33	-5,7	2 182	692	2 874	16,1
26.26	H.v.feuerfesten keramischen Werkstoffen	69	-1,3	5 289	2 335	7 625	-3,3
26.30	H.v.keramischen Wand-u. Bodenfliesen u.-platten	35	-0,6	3 968	1 311	5 279	-7,0
26.40	Ziegelei,H.v.sonst. Baukeramik	200	-0,2	9 926	3 590	13 516	-0,1
26.5	H.v.Zement,Kalk u. gebranntem Gips	104	-5,7	10 122	5 226	15 349	-2,6
26.51	H.v.Zement	59	-4,5	7 272	3 872	11 144	-2,1
26.52	H.v.Kalk	23	-2,4	1 919	893	2 812	-2,4
26.53	H.v.gebranntem Gips	22	-12,0	932	462	1 393	-6,5
26.6	H.v.Erzeugnissen a. Beton,Zement u.Gips	2 276	-0,9	55 120	27 490	82 610	-0,2
26.61	H.v.Betonerzeugnissen f. d.Bau u.Kalksandsteinen	979	-0,4	38 059	16 476	54 535	0,2
26.62	H.v.Gipserzeugnissen f. d.Bau	23	-	1 595	603	2 198	1,6
26.63	H.v.Transportbeton	1 077	-1,9	8 534	4 373	12 907	-1,5
26.64	H.v.Mörtel	122	3,7	2 990	4 242	7 232	3,3
26.65	H.v.Faserzementwaren	28	-5,6	1 798	853	2 651	-17,3
26.66	H.v.Erzeugnissen a. Beton,Zement u.Gips ang	46	3,7	2 145	942	3 087	6,6
26.70	Be-u.Verarb.v.Natur- steinen ang	188	-4,1	5 121	2 051	7 172	-2,9
26.8	H.v.sonst.Mineral- erzeugnissen	274	6,6	14 144	7 815	21 959	-1,9
26.81	H.v.Mühl-,Polier-u.ä. Steinen,Schleifwerkzeug.	59	-4,8	5 257	2 863	8 120	-7,3
26.82	H.v.Mineraler- zeugnissen ang	215	10,2	8 887	4 952	13 840	1,6
DJ	Metallerzg.u.-bearb., H.v.Metallerzeugnissen .	8 371	1,4	620 873	229 278	850 150	-0,7
27	Metallerzg.u.-bearbeitung.	1 100	0,7	195 205	65 441	260 646	-2,2
27.10	Erzeugung v.Roh Eisen, Stahl,Ferroleg.(EGKS) ..	74	-3,4	59 967	21 414	81 382	-3,5

- 1) Klassifikation der Wirtschaftszweige, Ausgabe 1993 (WZ 93).
2) Durchschnitt errechnet aus Monatsangaben.
3) Einschl. tätiger Inhaber und Mitinhaber sowie
unbezahlt mithelfender Familienangehöriger.

1 Betriebe
1.1 Betriebe und Beschäftigte
1.1.2 Januar - September 2000

Deutschland

Nr. der Klas- sifika- tion 1)	Wirtschaftsgliederung	Betriebe		Beschäftigte			
		Insgesamt	Veränderung zum Vorjahreszeitraum	Arbeiter 2)	Ange- stellte 2)3)	Insgesamt 2)	Veränderung zum Vorjahreszeitraum
		Anzahl	%	Anzahl			%
27.2	H.v.Rohren	176	1,0	20 845	7 230	28 075	-8,5
27.21	H.v.Rohren u.Rohrstücken a.Gußeisen	11	-10,8	1 972	972	2 945	-23,0
27.22	H.v.Stahlrohren u.Rohr- stücken a. Eisen u.Stahl	165	1,9	18 873	6 257	25 130	-6,4
27.3	Sonst.erste Bearb.v.Ei- sen, Stahl, H.v.Ferroleg.	168	2,7	16 053	5 985	22 038	0,4
27.31	H.v.Blankstahl	26	7,8	2 613	1 231	3 844	53,0
27.32	H.v.Kaltband unter 500 mm Breite	47	-1,6	6 366	2 515	8 881	-3,7
27.33	H.v.Kaltprofilen	26	6,9	1 232	467	1 699	12,0
27.34	H.v.gezogenem Draht	56	3,3	4 102	1 078	5 180	-16,2
27.35	Erste Bearb.v.Eisen u. Stahl ang, H.v.Ferroleg.	14	-0,8	1 741	694	2 435	-3,8
27.4	Erzeugung u.erste Bearb. v.NE-Metallen	231	3,4	43 505	18 328	61 832	0,7
27.41	Erzeugung u.erste Bearb. v.Edelmetallen	15	1,5	1 480	1 511	2 991	3,7
27.42	Erzeugung u.erste Bearb. v.Aluminium	100	2,6	21 054	8 679	29 733	2,4
27.43	Erzeugung u.erste Bearb. v.Blei, Zink u.Zinn	35	9,8	3 151	1 210	4 361	4,1
27.44	Erzeugung u.erste Bearb. v.Kupfer	55	1,4	14 551	5 567	20 118	-3,5
27.45	Erzeugung u.erste Bearb. v.sonst.NE-Metallen	26	3,5	3 268	1 360	4 629	4,1
27.5	Gießereiindustrie	451	-0,7	54 835	12 484	67 319	-1,1
27.51	Eisengießerei	163	0,9	25 877	5 075	30 952	0,8
27.52	Stahlgießerei	40	-9,1	5 393	1 922	7 315	-9,9
27.53	Leichtmetallgießerei	193	0,1	18 640	4 205	22 845	-1,3
27.54	Buntmetallgießerei	55	-1,0	4 925	1 282	6 207	2,3
28	H.v.Metallerzeugnissen ...	7 271	1,5	425 668	163 837	589 505	0,0
28.1	Stahl-u.Leichtmetallbau ..	2 085	0,3	90 637	40 243	130 880	0,1
28.11	H.v.Stahl-u.Leicht- metallkonstruktionen ...	1 596	1,5	70 719	31 532	102 252	0,5
28.12	H.v.Ausbauelementen a. Stahl u.Leichtmetall ...	489	-3,3	19 918	8 710	28 628	-1,3
28.2	Kessel-u.Behälterbau (oh.H.v.Dampfkesseln) ..	221	0,3	17 587	8 423	26 010	-4,1
28.21	H.v.Tanks u.Sammel- behältern	172	3,8	8 307	3 349	11 656	-3,3
28.22	H.v.Zentralheizungs- Heizkörpern u.-kesseln .	49	-10,2	9 281	5 074	14 354	-4,7
28.30	H.v.Dampfkesseln (oh. Zentralheizungskessel) .	268	-1,7	17 990	9 636	27 626	-13,8
28.40	H.v.Schmiede-, Press-, Zieh-, Stanzteilen u.ä. .	684	5,8	64 956	19 645	84 600	6,9
28.5	Oberfläch.veredlg., Wär- mebehandlg., Mechanik ang	1 404	3,2	62 973	14 928	77 901	4,8
28.51	Oberfläch.veredlg.u. Wärmebehandlung	653	2,3	29 302	7 448	36 750	5,5
28.52	Mechanik ang	751	4,1	33 671	7 480	41 151	4,1

- 1) Klassifikation der Wirtschaftszweige, Ausgabe 1993 (WZ 93).
2) Durchschnitt errechnet aus Monatsangaben.
3) Einschl. tätiger Inhaber und Mitinhaber sowie
unbezahlt mithelfender Familienangehöriger.

1 Betriebe

1.1 Betriebe und Beschäftigte
1.1.2 Januar - September 2000
Deutschland

Nr. der Klas- sifika- tion 1)	Wirtschaftsgliederung	Betriebe		Beschäftigte			
		Insgesamt	Veränderung zum Vorjahreszeitraum	Arbeiter 2)	Ange- stellte 2)3)	Insgesamt 2)	Veränderung zum Vorjahreszeitraum
		Anzahl	%	Anzahl			%
28.6	H.v.Schneidw.,Werkzeug., Schlössern u.Beschlägen	921	-0,9	77 902	34 730	112 632	-0,2
28.61	H.v.Schneidwaren u. Bestecken	52	-4,3	3 988	1 798	5 786	1,8
28.62	H.v.Werkzeugen	611	-0,5	39 071	17 706	56 777	1,4
28.63	H.v.Schlössern u. Beschlägen	258	-1,1	34 844	15 226	50 070	-2,2
28.7	H.v.sonst.EBM-Waren	1 689	1,9	93 623	36 232	129 855	-2,7
28.71	H.v.Behältern a.Eisen u. Stahl	37	17,7	2 511	877	3 388	21,7
28.72	H.v.Verpackungen u. Verschlüssen a.Metall ..	82	-3,2	10 713	3 348	14 062	-3,5
28.73	H.v.Drahtwaren	163	3,3	9 484	3 556	13 040	3,8
28.74	H.v.Schrauben,Nieten, Ketten u.Federn	371	-0,9	29 002	10 030	39 031	-3,7
28.75	H.v.EBM-Waren ang	1 035	2,7	41 912	18 422	60 334	-4,3
DK	Maschinenbau	6 860	0,8	581 851	396 711	978 563	-0,3
29	Maschinenbau	6 860	0,8	581 851	396 711	978 563	-0,3
29.1	H.v.Masch.f.d.Erzeugung u.Nutzung v.mech.Energie	1 100	-1,9	143 680	88 780	232 461	-1,9
29.11	H.v.Verbränn.mot.u.Turb. (oh.Strassenfahrz.u.ä.) .	69	-9,9	17 918	19 868	37 786	-6,0
29.12	H.v.Pumpen u. Kompressoren	368	0,3	35 845	23 898	59 743	-0,7
29.13	H.v.Armaturen	337	-5,6	34 665	23 202	57 867	-3,6
29.14	H.v.Lagern,Getrieben, Zahnradern,Antriebslem.	327	1,5	55 252	21 813	77 065	0,5
29.2	H.v.sonst.Maschinen f. unspezifische Verwendung	2 077	1,2	137 415	105 997	243 411	1,0
29.21	H.v.Öfen u.Brennern	104	-2,2	5 709	7 589	13 298	5,2
29.22	H.v.Hebezeugen u. Fördermitteln	789	3,6	46 363	31 720	78 082	-0,2
29.23	H.v.kälte-u.lufttechn. Erzeugn.f.gewerbl.Zwecke	443	0,2	30 880	22 252	53 132	1,2
29.24	H.v.Maschinen f.unspezi- fische Verwendung ang ..	741	-0,1	54 463	44 437	98 900	1,3
29.3	H.v.land-u.forstw. Maschinen	197	0,5	17 853	8 184	26 037	-5,0
29.31	H.v.Ackerschleppern	16	29,1	4 080	1 766	5 847	13,8
29.32	H.v.sonst.land-u. forstw.Maschinen	182	-1,4	13 773	6 418	20 191	-9,3
29.40	H.v.Werkzeugmaschinen	936	0,3	71 864	51 731	123 595	1,9
29.5	H.v.Masch.f.sonst.best. Wirtschaftszweige	2 341	2,7	162 488	117 799	280 288	0,2
29.51	H.v.Masch.f.Metallerzeu- gung,Walzwerkseinr.usw .	81	6,4	5 404	5 217	10 621	-1,4
29.52	H.v.Bergwerks-,Bau-u. Baustoffmaschinen	258	1,6	23 077	16 989	40 066	1,3
29.53	H.v.Masch.f.Ernährungs- gewerbe u.Tabakverarb. .	215	-1,1	11 356	10 888	22 244	-5,8
29.54	H.v.Masch.f.d.Textil-, Bekleidg.-u.Ledergewerbe	208	-5,8	23 409	14 203	37 612	-8,4
29.55	H.v.Masch.f.d.Papier- gewerbe	99	4,1	7 438	6 606	14 044	-3,9

- 1) Klassifikation der Wirtschaftszweige, Ausgabe 1993 (WZ 93).
2) Durchschnitt errechnet aus Monatsangaben.
3) Einschl. tätiger Inhaber und Mitinhaber sowie
unbezahlt mithelfender Familienangehöriger.

1 Betriebe
1.1 Betriebe und Beschäftigte
1.1.2 Januar - September 2000
Deutschland

Nr. der Klassifikation 1)	Wirtschaftsgliederung	Betriebe		Beschäftigte			
		Insgesamt	Veränderung zum Vorjahreszeitraum	Arbeiter 2)	Ange-stellte 2)3)	Insgesamt 2)	Veränderung zum Vorjahreszeitraum
		Anzahl	%	Anzahl		%	
29.56	H.v.Masch.f.best.Wirt-schaftszweige ang	1 479	4,6	91 804	63 896	155 700	3,7
29.60	H.v.Waffen u.Munition	37	2,8	5 443	4 259	9 702	-4,9
29.7	H.v.Haushaltsgeräten ang .	172	-6,9	43 108	19 961	63 069	-2,6
29.71	H.v_elektrischen Haushaltsgeräten	130	-9,0	38 438	17 007	55 445	-3,0
29.72	H.v.nichtelektrischen Heiz-,Koch-u.ä.Gerät.ang	42	0,5	4 670	2 954	7 624	0,1
DL	H.v.Büromasch.,Dv-Gerät. u.-einr.;Elektrotech.usw	5 576	1,2	462 531	406 916	869 447	1,4
30.0	H.v.Büromasch.,Dv-Gerät. u.-einr.	211	5,3	14 321	20 571	34 893	-10,2
30.01	H.v.Büromaschinen	51	-5,0	4 738	4 814	9 552	10,7
30.02	H.v.Dv-Gerät.u.-einr.	160	9,1	9 583	15 757	25 340	-16,1
31	H.v.Geräten d.Elekttriz. erzg.,-verteilung u.ä. .	2 457	2,1	253 401	180 714	434 115	0,7
31.10	H.v.Elektromotoren,Gene-ratoren,Transformatoren	498	1,7	51 134	27 503	78 637	4,2
31.20	H.v.Elekttriz.vertig.-u.-schalteinrichtungen ...	1 054	2,1	101 656	100 673	202 329	-1,1
31.30	H.v.isol.Elektrokabeln,-leitungen u.-drähten ..	140	7,0	15 486	6 330	21 817	-0,7
31.40	H.v.Akkumulatoren u. Batterien	25	1,4	5 133	2 529	7 662	-0,6
31.50	H.v_elektrischen Lampen u.Leuchten	285	2,2	23 835	12 204	36 040	3,0
31.6	H.v_elektr.Ausrüstg.ang ..	455	1,1	56 156	31 474	87 630	1,3
31.61	H.v_elektr.Ausrüstg.f. Motoren u.Fahrzeuge ang	145	2,4	35 994	15 206	51 200	2,7
31.62	H.v.sonst_elektr. Ausrüstg.ang	310	0,5	20 163	16 268	36 430	-0,8
32	Rundfunk-,Fernseh-u. Nachrichtentechnik	703	7,4	83 142	92 112	175 254	6,2
32.10	H.v_elektronischen Bauelementen	298	6,5	36 940	29 107	66 047	9,2
32.20	H.v.nachrichtentechni-schen Geräten u.Einr. ..	245	16,7	28 668	50 069	78 738	8,1
32.30	H.v.Rundfunk-,Fernseh-,phono-,videotechn.Gerät.	160	-2,8	17 534	12 935	30 469	-4,1
33	Medizin-,Mess-,Steuer-u.Regelungstechnik,Optik	2 205	-2,0	111 667	113 519	225 186	1,1
33.10	H.v.med.Geräten u.ortho-pädischen Vorrichtungen	1 057	-7,2	46 517	31 890	78 406	-1,7
33.20	H.v.Meß-,Kontroll-, Navig.-u.ä.Instr.u.Vorr.	817	3,2	43 501	59 190	102 691	2,5
33.30	H.v.industriellen Prozeß-Steuerungsanlg. .	109	7,4	3 292	5 458	8 750	-4,0
33.40	H.v.optischen u. fotografischen Geräten .	165	1,7	14 818	15 086	29 904	5,3
33.50	H.v.Uhren	57	5,6	3 539	1 895	5 434	5,2
DM	Fahrzeugbau	1 591	3,7	645 561	265 538	911 099	1,0
34	H.v.Kraftwagen u. Kraftwagenteilen	1 170	5,5	555 531	209 333	764 864	1,4

1) Klassifikation der Wirtschaftszweige, Ausgabe 1993 (WZ 93).
2) Durchschnitt errechnet aus Monatsangaben.
3) Einschl. tätiger Inhaber und Mitinhaber sowie unbezahlt mithelfender Familienangehöriger.

1 Betriebe
1.1 Betriebe und Beschäftigte
1.1.2 Januar - September 2000

Deutschland

Nr. der Klas- sifika- tion 1)	Wirtschaftsgliederung	Betriebe		Beschäftigte			
		Insgesamt	Veränderung zum Vorjahreszeitraum	Arbeiter 2)	Ange- stellte 2)3)	Insgesamt 2)	Veränderung zum Vorjahreszeitraum
		Anzahl	%	Anzahl			%
34.10	H.v.Kraftwagen u. Kraftwagenmotoren	100	4,2	313 823	123 866	437 690	1,1
34.20	H.v.Karosserien, Aufbauten u.Anhängern ..	365	2,8	27 911	10 045	37 956	-1,9
34.30	H.v.Teilen u.ä.f.Kraft- wagen u.deren Motoren ..	705	7,2	213 797	75 422	289 219	2,3
35	Sonst.Fahrzeugbau	421	-1,2	90 030	56 204	146 235	-1,1
35.1	Schiffbau	108	-3,8	18 599	6 881	25 480	-0,3
35.11	Schiffbau (oh.Boots-u. Yachtbau)	85	-4,9	17 040	6 156	23 196	-0,2
35.12	Boots- u.Yachtbau	23	0,5	1 559	725	2 284	-1,4
35.20	Schienenfahrzeugbau	141	-4,2	31 445	12 093	43 539	-8,9
35.30	Luft-u.Raumfahrzeugbau ...	97	3,1	30 919	34 500	65 419	4,1
35.4	H.v.Kraftträdern,Fahrrä- dern u.Behindertenfahrrz.	63	6,0	7 100	2 210	9 309	0,6
35.41	H.v.Kraftträdern	10	-9,1	2 114	479	2 593	-3,4
35.42	H.v.Fahrrädern	38	5,6	3 886	951	4 838	-0,5
35.43	H.v.Behinderten- fahrzeugen	15	20,2	1 099	779	1 878	10,0
35.50	Fahrzeugbau ang	12	-8,6	1 967	521	2 488	4,5
DN	H.v.Möbeln,Schmuck,Mu- sikinstr.usw,Recycling .	2 274	-2,1	162 736	67 115	229 852	-1,3
36	H.v.Möbeln,Schmuck, Musikinstr.,Sportger.usw	2 084	-3,1	156 724	65 135	221 859	-1,7
36.1	H.v.Möbeln	1 422	-3,3	116 879	44 604	161 483	-2,8
36.11	H.v.Sitzmöbeln	326	-5,2	34 110	12 546	46 655	-3,2
36.12	H.v.Büro-u.Ladenmöbeln ...	289	0,1	15 738	7 233	22 971	-1,0
36.13	H.v.Küchenmöbeln	138	-1,3	14 847	7 762	22 609	-2,4
36.14	H.v.sonst.Möbeln	608	-4,1	48 075	16 020	64 095	-2,8
36.15	H.v.Matratzen	61	-5,5	4 110	1 043	5 153	-7,8
36.2	H.v.Schmuck u.ä. Erzeugnissen	109	-0,9	4 515	2 658	7 173	-0,6
36.21	Prägen v.Münzen u. Medaillen	3	-22,9	169	30	199	8,3
36.22	H.v.Schmuck,Gold-u. Silberschmiedewaren	106	-0,1	4 346	2 628	6 974	-0,9
36.30	H.v.Musikinstrumenten	72	-3,9	3 617	1 151	4 768	-0,8
36.40	H.v.Sportgeräten	53	-3,7	3 418	1 322	4 739	1,9
36.50	H.v.Spielwaren	116	-6,1	8 884	4 456	13 339	-1,3
36.6	H.v.sonst.Erzeugnissen ...	312	-1,6	19 412	10 944	30 356	2,9
36.61	H.v.Phanesieschmuck	20	5,3	728	369	1 097	-3,8
36.62	H.v.Besen u.Bürsten	69	0,5	4 211	1 320	5 532	-4,4
36.63	H.v.Erzeugnissen ang	223	-2,8	14 472	9 256	23 728	5,2
37	Recycling	190	10,6	6 012	1 981	7 993	12,5
37.10	Recycling v.Schrott	79	5,2	2 469	1 080	3 549	6,8
37.20	Recycling v.nichtmetall. Altmet.u.Reststoffen ...	111	14,9	3 544	900	4 444	17,5

1) Klassifikation der Wirtschaftszweige, Ausgabe 1993 (WZ 93).

2) Durchschnitt errechnet aus Monatsangaben.

3) Einschl. tätiger Inhaber und Mitinhaber sowie unbezahlt mithelfender Familienangehöriger.

1 Betriebe

1.2 Geleistete Arbeiterstunden sowie Bruttolohn- und -gehaltssumme
1.2.1 Im September 2000
Deutschland

Land Hauptgruppen	Geleistete Arbeiterstunden			Bruttolohn- und -gehaltssumme				
	Insgesamt	Veränd. zum Vor-		Lohnsumme	Gehaltssumme	Insgesamt	Veränd. zum Vor-	
		monat	jahres- monat				monat	jahres- monat
	1000 Stunden	%		1 000 DM			%	
Baden-Württemberg	97 736	9,9	-0,9	3 541 268	3 585 472	7 126 740	-1,9	4,5
Bayern	95 960	11,2	-1,8	3 261 724	3 477 697	6 739 421	-0,5	5,8
Berlin	7 926	6,1	-4,7	280 809	363 984	644 793	-0,3	-1,5
Brandenburg	8 796	3,1	-2,3	219 446	156 903	376 349	-1,1	1,3
Bremen	5 685	-2,1	1,0	204 208	182 157	386 365	-0,2	-0,6
Hamburg	5 751	3,5	-2,1	234 286	424 740	659 026	0,1	1,6
Hessen	35 552	-1,1	-3,9	1 239 995	1 371 933	2 611 928	-0,9	0,4
Mecklenburg-Vorpommern	4 892	0,4	2,0	109 684	68 100	177 784	-1,5	5,9
Niedersachsen	50 080	4,8	-3,0	1 733 084	1 224 163	2 957 247	-1,3	2,7
Nordrhein-Westfalen	125 762	0,0	-4,2	4 428 416	3 727 410	8 155 826	-0,8	0,1
Rheinland-Pfalz	25 983	-0,5	-4,4	861 157	759 923	1 621 080	-2,0	0,8
Saarland	10 384	2,5	-2,9	373 690	168 154	541 844	-0,2	2,5
Sachsen	22 076	3,9	0,3	502 652	336 351	839 003	-1,7	6,1
Sachsen-Anhalt	10 629	1,0	-0,8	244 382	149 125	393 507	-0,7	0,6
Schleswig-Holstein	11 691	5,0	-3,1	376 705	356 498	733 203	-1,0	0,5
Thüringen	14 197	5,0	3,2	302 969	186 927	489 896	-1,4	8,5
Deutschland	533 100	4,6	-2,4	17 914 475	16 539 537	34 454 012	-1,1	2,7
Früheres Bundesgebiet	471 147	4,8	-2,8	16 495 157	15 583 271	32 078 428	-1,1	2,5
Neue Länder und Berlin-Ost	61 953	3,2	0,5	1 419 318	956 266	2 375 584	-1,2	4,6
Vorleistungsgüterproduzenten								
Deutschland	255 975	3,0	-2,0	8 591 898	6 583 628	15 175 526	-1,1	3,0
Früheres Bundesgebiet	226 776	3,0	-2,5	7 920 503	6 190 242	14 110 745	-1,0	2,9
Neue Länder und Berlin-Ost	29 199	3,0	1,7	671 395	393 386	1 064 781	-1,8	4,9
Investitionsgüterproduzenten								
Deutschland	172 912	7,2	-1,7	6 501 458	6 532 559	13 034 017	-0,7	3,4
Früheres Bundesgebiet	154 712	7,6	-1,8	6 025 628	6 199 413	12 225 041	-0,7	3,4
Neue Länder und Berlin-Ost	18 200	4,0	-1,5	475 830	333 146	808 976	-0,5	4,3
Gebrauchsgüterproduzenten								
Deutschland	25 829	17,5	-5,9	782 172	616 108	1 398 280	-2,6	-1,3
Früheres Bundesgebiet	23 280	18,0	-6,4	731 073	581 259	1 312 332	-2,6	-1,6
Neue Länder und Berlin-Ost	2 549	13,6	-1,4	51 099	34 849	85 948	-2,3	3,5
Verbrauchsgüterproduzenten								
Deutschland	78 384	0,7	-3,8	2 038 947	2 807 242	4 846 189	-1,5	0,8
Früheres Bundesgebiet	66 379	0,8	-4,7	1 817 953	2 612 357	4 430 310	-1,5	0,5
Neue Länder und Berlin-Ost	12 005	0,3	1,0	220 994	194 885	415 879	-0,8	4,8

1 Betriebe
1.2 Geleistete Arbeiterstunden sowie Bruttolohn- und -gehaltssumme
1.2.1 Im September 2000

Deutschland

Nr. der Klas- sifikation 1)	Wirtschaftsgliederung	Geleistete Arbeiterstunden			Bruttolohn- und -gehaltssumme				
		Insgesamt	Veränd. zum Vor-		Lohnsumme	Gehaltssumme	Insgesamt	Veränd. zum Vor-	
			monat	jahres- monat				monat	jahres- monat
		1000 Stunden	%		1 000 DM			%	
C	Bergbau u.Gew.v.Steinen u.Erden	10 056	-1,3	-15,7	399 050	238 260	637 310	-5,0	-6,2
CA	Kohlenbergbau, Torfgew., Gew.v.Erdöl u.Erdgas usw	6 758	-1,9	-19,6	304 217	190 187	494 404	-5,5	-7,8
10	Kohlenbergbau, Torf- gewinnung	6 523	-2,0	-20,1	294 553	157 338	451 891	-6,3	-8,1
10.10	Steinkohlenbergbau u. -brikettherstellung	4 596	-3,9	-22,5	221 667	113 577	335 244	-9,1	-7,2
10.20	Braunkohlenbergbau u. -brikettherstellung	1 696	4,4	-14,4	67 266	41 325	108 591	3,4	-11,3
10.30	Torfgewinnung u. -veredlung	231	-6,9	-7,6	5 620	2 436	8 056	-5,6	-2,1
11	Gew.v.Erdöl u.Erdgas Erbrg.verb.Dienstleistg.	235	0,9	-2,5	9 664	32 849	42 513	4,0	-3,9
11.10	Gew.v.Erdöl u.Erdgas
11.20	Erbrg.v.Dienstleistg.bei d.Gew.v.Erdöl u.Erdgas
12.00	Bergbau a.Uran-u. Thoriumerze	-	X	X	-	-	-	X	X
CB	Erzbergbau, Gew.v.Steinen u.Erden, sonst.Bergbau ..	3 298	-0,2	-6,3	94 833	48 073	142 906	-3,4	-0,5
13	Erzbergbau	-	X	X	-	-	-	X	X
13.10	Eisenerzbergbau	-	X	X	-	-	-	X	X
13.20	NE-Metallerzbergbau (oh.Uran-u.Thoriumerze)	-	X	X	-	-	-	X	X
14	Gew.v.Steinen u.Erden, sonst.Bergbau	3 298	-0,2	-6,3	94 833	48 073	142 906	-3,4	-0,5
14.1	Gew.v.Natursteinen	187	-1,1	-14,2	5 635	2 241	7 876	-3,6	-12,3
14.11	Gew.v.Naturwerksteinen u.Natursteinen ang
14.12	Gew.v.Kalk, Dolom.-, Gips- u. Anhydritstein, Kreide .	128	-2,3	-19,0	4 125	1 730	5 855	-4,0	-15,3
14.13	Gew.v.Schiefer
14.2	Gew.v.Kies, Sand, Ton u.Kaolin	2 817	-0,4	-5,9	78 865	39 015	117 880	-2,5	0,2
14.21	Gew.v.Kies u.Sand	2 586	-0,7	-6,6	71 788	35 033	106 821	-2,3	-0,9
14.22	Gew.v.Ton u.Kaolin	231	3,1	2,7	7 077	3 982	11 059	-3,8	5,0
14.30	Bergbau a.chemische u.Düngemittelminerale ..	39	5,4	-23,5	1 245	711	1 956	-2,5	-14,6
14.40	Gew.v.Salz	198	2,6	-1,5	7 515	4 966	12 481	-11,8	2,3
14.50	Gew.v.Steinen u.Erden ang, sonst.Bergbau	57	3,6	1,8	1 573	1 140	2 713	-0,2	10,1
D	Verarbeitendes Gewerbe ...	523 044	4,7	-2,1	17 515 425	16 301 277	33 816 702	-1,0	2,9
DA	Ernährungsgewerbe u. Tabakverarbeitung	50 627	-1,5	-1,8	1 245 360	966 344	2 211 704	-2,3	1,5
15	Ernährungsgewerbe	49 740	-1,6	-1,8	1 213 055	919 802	2 132 857	-2,2	1,5
15.1	Schlachten u.Fleisch- verarbeitung	11 380	-3,5	-0,5	249 431	126 053	375 484	-3,1	1,0
15.11	Schlachten(oh.Schlachten v.Geflügel)	1 943	-3,4	-4,2	47 947	21 528	69 475	-0,3	4,2
15.12	Schlachten v.Geflügel	1 009	-5,4	2,1	19 654	5 367	25 021	-7,8	2,7
15.13	Fleischverarbeitung	8 428	-3,3	0,1	181 830	99 158	280 988	-3,3	0,1

1) Klassifikation der Wirtschaftszweige, Ausgabe 1993 (WZ 93).

1 Betriebe
1.2 Geleistete Arbeiterstunden sowie Bruttolohn- und -gehaltssumme
1.2.1 im September 2000

Deutschland

Nr. der Klas- sifikation 1)	Wirtschaftsgliederung	Geleistete Arbeiterstunden			Bruttolohn- und -gehaltssumme				
		Insgesamt	Veränd. zum Vor-		Lohnsumme	Gehaltssumme	Insgesamt	Veränd. zum Vor-	
			monat	jahres- monat				monat	jahres- monat
		1000 Stunden	%		1 000 DM			%	
15.20	Fischverarbeitung	1 175	8,7	3,8	24 993	13 327	38 320	0,1	8,7
15.3	Obst-u. Gemüsever- arbeitung	3 164	-4,0	1,2	72 151	42 962	115 113	-2,0	2,3
15.31	Verarb.v. Kartoffeln	683	-2,7	-0,4	15 551	6 786	22 337	-1,2	3,5
15.32	H.v. Frucht-u. Gemüse- säften	736	1,5	7,0	18 577	13 362	31 939	-0,1	3,0
15.33	Verarb.v. Obst u. Gemüse ang	1 745	-6,5	-0,4	38 023	22 814	60 837	-3,3	1,5
15.4	H.v. pflanzlichen u. tierischen Ölen u. Fetten	399	0,5	-1,5	13 265	16 445	29 710	-12,0	-4,7
15.41	H.v. rohen Ölen u. Fetten ..	99	1,0	-2,0	3 355	2 913	6 268	-0,6	9,9
15.42	H.v. raffinierten Ölen u. Fetten	84	-2,3	-	3 036	2 901	5 937	-14,4	0,8
15.43	H.v. Margarine u. ä. Nahrungsfetten	216	1,4	-1,8	6 874	10 631	17 505	-14,6	-10,6
15.5	Milchverarbeitung	3 784	-5,1	-7,5	114 858	75 615	190 473	-4,1	-1,3
15.51	Milchverarbeitung (oh. H.v. Speiseeis)	3 416	-4,7	-7,1	101 026	66 967	167 993	-3,5	-2,6
15.52	H.v. Speiseeis	368	-8,9	-10,9	13 832	8 648	22 480	-8,6	9,0
15.6	Mehl-u. Schälrmühlen, H.v. Stärke u. Stärkeerzeugn.	1 034	-1,4	2,4	28 488	23 164	51 652	-3,3	6,7
15.61	Mehl-u. Schälrmühlen	773	-2,5	7,2	20 370	15 776	36 146	-3,3	10,8
15.62	H.v. Stärke u. Stärke- erzeugnissen	261	2,0	-9,7	8 118	7 388	15 506	-3,5	-1,8
15.7	H.v. Futtermitteln	944	-3,2	-0,5	25 675	42 929	68 604	-0,5	4,6
15.71	H.v. Futtermitteln f. Nutztiere	677	-4,8	-2,9	16 959	16 382	33 341	-2,2	0,1
15.72	H.v. Futtermitteln f. sonst. Tiere	267	1,1	6,0	8 716	26 547	35 263	1,2	9,1
15.8	Sonst. Ernährungsgewerbe (oh. Getränkeherstellung)	21 879	0,9	-1,6	498 935	386 318	885 253	-2,4	0,9
15.81	H.v. Backwaren (oh. Dauer- backwaren)	12 353	-1,2	-0,7	257 054	171 640	428 694	-1,7	0,8
15.82	H.v. Dauerbackwaren	2 386	-2,7	-1,7	52 914	20 489	73 403	-3,3	-2,4
15.83	Zuckerindustrie	737	57,8	-7,4	22 410	15 471	37 881	-23,2	-5,0
15.84	H.v. Süßwaren (oh. Dauer- backwaren)	3 423	4,8	-1,0	81 746	52 953	134 699	4,4	5,8
15.85	H.v. Teigwaren	234	6,4	-11,7	5 843	4 584	10 427	-1,2	0,2
15.86	Verarb.v. Kaffee u. Tee, H.v. Kaffee-Ersatz	574	-1,0	-0,9	18 763	13 761	32 524	-0,3	1,4
15.87	H.v. Würzen u. Soßen	917	-4,4	-4,2	25 645	48 881	74 526	-3,7	-4,2
15.88	H.v. homogenisierten u. diätetischen Nahrungs- m.	299	21,1	3,5	8 602	9 116	17 718	-0,8	0,4
15.89	H.v. sonst. Nahrungsmit- teln (oh. Getränke)	956	-2,4	-7,2	25 958	49 423	75 381	-3,9	4,7
15.9	Getränkeherstellung	5 981	-4,8	-4,2	185 259	192 989	378 248	0,6	3,3
15.91	H.v. Spirituosen	273	4,2	-9,9	5 938	13 910	19 848	-4,1	-2,8
15.92	Alkoholbrennerei	15	7,1	-16,7	517	551	1 068	3,4	-14,8
15.93	H.v. Wein a. frischen Trauben	173	4,2	-7,5	4 164	9 121	13 285	23,0	28,6
15.94	H.v. Apfelwein u. sonst. Fruchtweinen

1) Klassifikation der Wirtschaftszweige, Ausgabe 1993 (WZ 93).

1 Betriebe
1.2 Geleistete Arbeiterstunden sowie Bruttolohn- und -gehaltsumme
1.2.1 Im September 2000

Deutschland

Nr.der Klas- sifikation 1)	Wirtschaftsgliederung	Geleistete Arbeiterstunden			Bruttolohn- und -gehaltsumme				
		Insgesamt	Veränd. zum Vor-		Lohnsumme	Gehaltsumme	Insgesamt	Veränd. zum Vor-	
			monat	jahres- monat				monat	jahres- monat
		1000 Stunden	%		1 000 DM			%	
15.95	H.v.Wermutwein u.sonst. aromatisierten Weinen
15.96	H.v.Bier	2 966	-4,3	-6,9	100 141	107 946	208 087	2,0	0,0
15.97	H.v.Malz	77	-8,3	4,1	2 328	2 321	4 649	-3,3	4,3
15.98	Mineralbrunnen,H.v. Erfrischungsgetränken ..	2 418	-7,0	0,3	70 729	57 992	128 721	-2,5	8,3
16.00	Tabakverarbeitung	887	2,4	-1,9	32 305	46 542	78 847	-3,9	2,0
08	Textil-u.Bekleidungs- gewerbe	15 875	13,1	-7,4	375 737	343 568	719 305	-1,4	-2,0
17	Textilgewerbe	11 376	14,7	-3,4	275 789	203 691	479 480	-1,5	0,1
17.1	Spinnstoffaufbereitung u.Spinnerei	1 510	34,1	4,8	36 369	22 305	58 674	2,0	-0,5
17.11	Baumwollaufbereitung u. -spinnerei	952	37,6	8,7	22 844	11 853	34 697	4,3	19,5
17.12	Wollaufbereitung u. Streichgarnspinnerei ...	35	29,6	-7,9	690	256	946	-4,5	3,7
17.13	Wollaufbereitung u. Kammgarnspinnerei	274	44,2	-2,5	6 053	3 643	9 696	0,2	-37,7
17.14	Flachsaufbereitung u. -spinnerei
17.15	Zwirnen u.Texturieren v. Filamentgarnen usw	65	25,0	20,4	1 530	882	2 412	-1,5	20,6
17.16	Nähgarnfertigung	126	10,5	-3,8	3 692	5 263	8 955	-0,6	-5,1
17.17	Sonst.Spinnstoffaufbe- reitung u.Spinnerei
17.2	Weberei	2 137	22,7	-5,5	54 011	42 142	96 153	-3,0	-2,5
17.21	Baumwollweberei	1 290	29,4	-11,0	32 042	23 645	55 687	-3,9	-7,2
17.22	Streichgarnweberei	26	73,3	-7,1	513	274	787	-17,7	4,0
17.23	Kammgarnweberei	312	9,9	-8,0	8 349	5 703	14 052	-1,4	-1,4
17.24	Seiden-u.Filamentgarn- weberei	403	9,8	26,7	10 334	9 408	19 742	-3,8	15,3
17.25	Sonst.Weberei	106	34,2	-16,5	2 773	3 112	5 885	8,8	-9,9
17.30	Textilveredlung	1 487	24,0	-0,2	35 688	25 526	61 214	-0,3	0,9
17.40	H.v.konfektion.Textil- waren (oh.Bekleidung) ..	1 737	6,5	-8,3	37 824	25 622	63 446	-2,6	-2,0
17.5	Sonst.Textilgewerbe (oh.H.v.Maschenware) ...	2 951	4,8	-2,9	79 368	61 079	140 447	-2,0	2,8
17.51	H.v.Teppichen	725	1,7	-9,8	21 337	16 545	37 882	0,8	0,2
17.52	H.v.Seilerwaren	97	-2,0	-13,4	2 118	1 111	3 229	-5,1	-18,9
17.53	H.v.Vliesstoff,Erzeugn. daraus (oh.Bekleidung) .	604	6,9	-1,3	18 170	12 616	30 786	-3,0	4,5
17.54	Textilgewerbe ang	1 525	6,0	0,9	37 743	30 807	68 550	-3,0	5,0
17.60	H.v.gewirktem u. gestricktem Stoff	490	18,1	2,9	10 560	8 023	18 583	0,7	3,8
17.7	H.v.gewirkten u.ge- strickten Fertigerzeugn.	1 064	7,7	-9,2	21 969	18 994	40 963	-1,9	-1,8
17.71	H.v.Strumpfwaren	545	5,6	-8,3	11 958	11 096	23 054	-0,6	6,8
17.72	H.v.Pullovern,Strick- jacken u.ä.	519	10,0	-10,2	10 011	7 898	17 909	-3,4	-11,1

1) Klassifikation der Wirtschaftszweige, Ausgabe 1993 (WZ 93).

1 Betriebe

1.2 Geleistete Arbeiterstunden sowie Bruttolohn- und -gehaltssumme
1.2.1 Im September 2000
Deutschland

Nr. der Klas- sifikation 1)	Wirtschaftsgliederung	Geleistete Arbeiterstunden			Bruttolohn- und -gehaltssumme				
		Insgesamt	Veränd. zum Vor-		Lohnsumme	Gehaltssumme	Insgesamt	Veränd. zum Vor-	
			monat	jahres- monat				monat	jahres- monat
		1000 Stunden	%		1 000 DM			%	
18	Bekleidungsgewerbe	4 499	9,3	-16,2	99 948	139 877	239 825	-1,2	-5,8
18.10	H.v.Lederbekleidung	30	-6,3	-25,0	469	415	884	-0,9	-39,5
18.2	H.v.Bekleidung (oh. Lederbekleidung)	4 445	9,5	-16,2	98 913	138 818	237 731	-1,2	-5,6
18.21	H.v.Arbeits-u.Berufs- bekleidung	203	26,9	-11,0	3 938	4 571	8 509	-2,0	-2,9
18.22	H.v.Oberbekleidg.(oh.Ar- beits-u.Berufsbekleidg.)	2 546	1,7	-12,3	56 493	97 820	154 313	-0,7	-2,3
18.23	H.v.Wäsche	1 256	23,4	-22,4	29 603	27 268	56 871	-1,1	-10,6
18.24	H.v.sonst.Bekleidg.u. Bekleidungszubehör	440	16,1	-20,2	8 879	9 159	18 038	-5,1	-15,9
18.30	Zurichtung u.Färben v. Fellen,H.v.Pelzwaren ...	24	4,4	-7,7	566	644	1 210	-3,7	-3,6
OC	Ledergewerbe	2 358	7,7	-5,9	50 607	49 344	99 951	-5,7	-2,5
19	Ledergewerbe	2 358	7,7	-5,9	50 607	49 344	99 951	-5,7	-2,5
19.10	Ledererzeugung	339	20,6	-0,9	8 852	4 349	13 201	-2,5	4,6
19.20	Lederverarb.(oh.H.v.Le- derbekleidung u.Schuhen)	489	8,9	-4,5	9 526	9 094	18 620	-4,1	1,6
19.30	H.v.Schuhen	1 530	4,9	-7,4	32 229	35 901	68 130	-6,7	-4,7
OD	Holzgewerbe (oh.H.v. Möbeln)	12 192	4,9	-6,2	332 023	167 369	499 992	-3,9	-0,2
20	Holzgewerbe (oh.H.v. Möbeln)	12 192	4,9	-6,2	332 023	167 969	499 992	-3,9	-0,2
20.10	Säge-,Möbel-u.Holz- imprägnierwerke	2 695	3,7	-4,2	68 336	27 833	96 169	-1,5	1,2
20.20	Furnier-, Sperrh.-,Holz- faserpl.-u.-spanpl.Werke	2 138	6,5	-1,9	67 924	34 576	102 500	-0,6	4,8
20.30	H.v.Konstr.-,Fertigb.t., Ausbauelement.u.a.a.Holz	5 561	6,4	-9,4	150 625	85 835	236 460	-5,9	-2,5
20.40	H.v.Verpackungsmitteln u.Lagerbehältern a.Holz	574	-4,8	-7,3	14 747	5 767	20 514	-4,3	-4,3
20.5	H.v.Holzwaren ang,Kork-, Flecht-u.Korbwaren	1 224	2,8	-2,1	30 391	13 958	44 349	-5,2	0,3
20.51	H.v.Holzwaren ang, Veredlg.v.Holzwaren	1 204	2,7	-1,7	30 033	13 404	43 437	-5,3	0,7
20.52	H.v.Kork-,Flecht-u. Korbwaren	20	5,3	-20,0	358	554	912	0,6	-15,7
OE	Papier-,Verlags-u. Druckgewerbe	28 444	-0,3	-3,9	1 009 546	1 248 849	2 258 395	-1,7	3,3
21	Papiergewerbe	13 577	-0,5	-4,4	452 664	284 706	737 370	-2,5	1,3
21.1	H.v.Holzstoff,Zellstoff, Papier,Karton u.Pappe ..	4 709	-0,2	-1,0	172 289	100 684	272 973	-1,0	6,0
21.11	H.v.Holzstoff u. Zellstoff	148	0,7	-6,3	4 358	2 447	6 805	-2,5	10,2
21.12	H.v.Papier,Karton u. Pappe	4 561	-0,2	-0,8	167 931	98 237	266 168	-1,0	5,9
21.2	Papier-,Karton-u.Pappe- verarbeitung	8 868	-0,7	-6,1	280 375	184 022	464 397	-3,3	-1,3
21.21	H.v.Wellpapier u.-pappe, Verpackungsmitteln	4 958	-1,1	-3,2	153 587	89 029	242 616	-4,5	0,3
21.22	H.v.Haushalts-u.Hygiene- art.a.Zellstoff u.Papier	1 554	-1,8	-7,8	56 371	36 514	92 885	0,3	1,3
21.23	H.v.Schreibwaren,Büro- bedarf a.Papier u.Pappe	975	0,4	-14,0	26 341	23 736	50 077	-3,8	-11,5

1) Klassifikation der Wirtschaftszweige, Ausgabe 1993 (WZ 93).

1 Betriebe
1.2 Geleistete Arbeiterstunden sowie Bruttolohn- und -gehaltssumme
1.2.1 Im September 2000

Deutschland

Nr. der Klas- sifikation 1)	Wirtschaftsgliederung	Geleistete Arbeiterstunden			Bruttolohn- und -gehaltssumme				
		Insgesamt	Veränd. zum Vor-		Lohnsumme	Gehaltssumme	Insgesamt	Veränd. zum Vor-	
			monat	jahres- monat				monat	jahres- monat
		1000 Stunden	%		1 000 DM			%	
21.24	H.v.Tapeten	258	0,8	0,4	8 115	4 741	12 856	0,7	4,3
21.25	H.v.sonst.Waren aus Papier,Karton u.Pappe ..	1 123	1,4	-9,6	35 961	30 002	65 963	-4,1	-2,9
22	Verlags-,Druckgewerbe, Vervielfältigung	14 867	-0,1	-3,4	556 882	964 143	1 521 025	-1,3	4,3
22.1	Verlagsgewerbe	2 300	-0,2	-2,5	101 643	668 016	769 659	-0,7	6,8
22.11	Buchverlag u.Musikverlag .	267	-1,8	2,7	7 486	133 560	141 046	-1,1	9,6
22.12	Zeitungsverlag	1 642	-0,6	-4,3	83 558	351 079	434 637	-0,9	5,5
22.13	Zeitschriftenverlag	174	-0,6	-12,6	5 371	174 709	180 080	0,4	6,5
22.14	Verlag v.bespielten Tonträgern	53	15,2	.	1 226	3 416	4 642	2,7	96,0
22.15	Sonst.Verlagsgewerbe	164	3,1	.	4 002	5 252	9 254	-5,7	4,6
22.2	Druckgewerbe	12 048	-0,3	-3,6	437 891	282 197	720 088	-2,2	1,9
22.21	Zeitungsdruckerei	853	-1,0	-3,1	42 942	14 844	57 786	-1,3	1,5
22.22	Druckerei (oh.Zeitungs- druckerei)	9 507	-0,1	-4,5	346 398	217 255	563 653	-2,2	1,5
22.23	Druckweiterverarbeitung ..	1 087	-1,6	2,8	29 445	12 859	42 304	-2,8	6,6
22.24	Satzherstellung u. Reproduktion	455	1,1	-0,9	15 794	30 503	46 297	-2,9	3,9
22.25	Sonst.Druckgewerbe	146	0,7	-0,7	3 312	6 736	10 048	-1,4	-4,4
22.3	Vervielf.v.basp.Ton-, Bild-u.Datenträgern	519	4,9	-3,9	17 348	13 930	31 278	4,4	2,0
22.31	Vervielfältigung v. bespielten Tonträgern ..	351	1,7	-23,9	9 964	8 026	17 990	0,6	-28,6
22.32	Vervielfältigung v. bespielten Bildträgern .	52	-	6,1	1 488	1 508	2 996	-0,9	20,7
22.33	Vervielfältigung v. bespielten Datenträgern	116	18,4	286,7	5 896	4 396	10 292	13,6	245,7
0F	Kokerei,Mineralölverar- beitung,H.v.Brutstoffen	1 266	2,5	2,1	52 062	102 338	154 400	-2,8	-3,8
23	Kokerei,Mineralölverar- beitung,H.v.Brutstoffen	1 266	2,5	2,1	52 062	102 338	154 400	-2,8	-3,8
23.10	Kokerei	104	-1,9	-35,0	4 499	1 629	6 128	-4,0	-28,2
23.20	Mineralölverarbeitung	1 120	3,2	8,0	46 065	96 155	142 220	-2,8	-2,6
23.30	H.u.Verarb.v.Spalt-u. Brutstoffen	42	-4,6	-2,3	1 498	4 554	6 052	-1,1	0,6
06	Chemische Industrie	28 698	2,0	-4,7	1 022 570	1 859 821	2 882 391	-0,2	-0,9
24	Chemische Industrie	28 698	2,0	-4,7	1 022 570	1 859 821	2 882 391	-0,2	-0,9
24.1	H.v.chemischen Grund- stoffen	11 932	4,1	-7,1	479 323	656 815	1 136 138	-0,4	-0,9
24.11	H.v.Industriegasen	202	3,1	-1,9	5 984	20 126	26 110	-8,3	0,4
24.12	H.v.Farbstoffen u. Pigmenten	750	-1,1	8,7	31 262	33 880	65 142	-1,9	10,7
24.13	H.v.sonst.anorganischen Grundstoffen u.Chemik. .	1 211	-2,3	-19,2	48 073	61 605	109 678	-2,7	-20,9
24.14	H.v.sonst.organischen Grundstoffen u.Chemik. .	2 579	2,6	-0,5	111 903	139 700	251 603	2,0	6,8
24.15	H.v.Düngemitteln u. Stickstoffverbindungen .	936	6,7	-2,5	32 626	23 057	55 683	-0,4	7,9
24.16	H.v.Kunststoff in Pri- märformen	6 189	6,5	-9,5	247 216	375 831	623 047	-0,4	-1,3

1) Klassifikation der Wirtschaftszweige, Ausgabe 1993 (WZ 93).

1 Betriebe
1.2 Geleistete Arbeiterstunden sowie Bruttolohn- und -gehaltssumme
1.2.1 Im September 2000

Deutschland

Nr. der Klas- sifika- tion 1)	Wirtschaftsgliederung	Geleistete Arbeiterstunden			Bruttolohn- und -gehaltssumme				
		Insgesamt	Veränd. zum Vor-		Lohnsumme	Gehaltssumme	Insgesamt	Veränd. zum Vor-	
			monat	jahres- monat				monat	jahres- monat
		1000 Stunden	%		1 000 DM			%	
24.17	H.v.synthetischem Kaut- schuk in Primärformen ..	65	-1,5	4,8	2 259	2 616	4 875	-2,4	3,5
24.20	H.v.Schädlingsbekämp- fungs-u.Pflanzenschutz.	191	2,1	-5,5	6 126	19 195	25 321	2,3	-4,0
24.30	H.v.Anstrichmitteln, Druckfarben u.Kitten ...	2 703	-1,0	0,3	85 127	161 167	246 294	-0,6	4,3
24.4	H.v.pharmazeut.Erzeugn. ..	5 555	0,4	-4,4	190 605	636 073	826 678	0,1	1,0
24.41	H.v.pharmazeut. Grundstoffen	269	4,3	48,6	10 573	19 085	29 658	1,2	99,0
24.42	H.v.pharmazeut.Speziali- täten u.sonst.Erzeugn. .	5 286	0,2	-6,1	180 032	616 988	797 020	0,1	-0,9
24.5	H.v.Seifen,Wasch-,Reini- gungs-u.Körperpflegem. .	3 034	-1,3	-0,1	91 518	168 728	260 246	0,8	-9,4
24.51	H.v.Seifen,Wasch-,Reini- gungs-u.Poliermitteln ..	1 492	1,1	-2,6	46 829	80 355	127 184	-1,2	-17,2
24.52	H.v.Duft-u.Körper- pflegemitteln	1 542	-3,5	2,3	44 689	88 373	133 062	2,8	-0,4
24.6	H.v.sonst.chemischen Erzeugnissen	3 505	0,2	-1,7	113 549	190 575	304 124	-0,6	1,3
24.61	H.v.pyrotechnischen Erzeugnissen	311	1,3	1,3	8 850	6 697	15 547	-1,0	0,5
24.62	H.v.Klebstoffen u. Gelatine	348	3,9	-14,3	11 203	17 879	29 082	0,1	-8,4
24.63	H.v.etherischen ölen	151	-5,6	11,0	5 219	14 913	20 132	-0,4	11,9
24.64	H.v.fotochemischen Erzeugnissen	385	-3,8	-12,5	15 284	25 312	40 596	2,1	-10,6
24.65	H.v.unbespielten Ton-, Bild-u.Datenträgern	204	23,6	14,6	7 187	7 453	14 640	-1,6	5,4
24.66	H.v.chemischen Erzeug- nissen ang	2 106	-1,1	0,3	65 806	118 321	184 127	-1,1	4,7
24.70	H.v.Chemiefasern	1 778	8,1	-9,0	56 322	27 268	83 590	-0,4	-9,7
DH	H.v.Gummi-u.Kunststoff- waren	36 132	2,4	0,5	1 041 931	651 485	1 693 416	-2,8	3,3
25	H.v.Gummi-u.Kunststoff- waren	36 132	2,4	0,5	1 041 931	651 485	1 693 416	-2,8	3,3
25.1	H.v.Gummiwaren	7 468	3,2	0,3	246 670	143 213	389 883	-3,2	2,8
25.11	H.v.Bereifungen	2 150	6,8	0,8	81 148	46 083	127 231	-8,4	1,6
25.12	Runderneuerung v. Bereifungen	139	13,9	-13,1	3 698	1 544	5 242	1,8	-10,2
25.13	H.v.sonst.Gummiwaren	5 179	1,5	0,5	161 824	95 586	257 410	-0,5	3,6
25.2	H.v.Kunststoffwaren	28 664	2,2	0,5	795 261	508 272	1 303 533	-2,6	3,5
25.21	H.v.Platten,Folien usw a.Kunststoff	7 542	2,4	0,6	228 466	145 848	374 314	-1,9	3,1
25.22	H.v.Verpackungsmitteln a.Kunststoff	3 845	1,2	0,0	106 777	56 467	163 244	-2,7	5,3
25.23	H.v.Baubedarfsartikeln a.Kunststoff	4 262	0,9	-8,1	113 572	86 054	199 626	-2,4	-1,8
25.24	H.v.sonst.Kunststoff- waren	13 015	2,9	3,9	346 446	219 903	566 349	-3,2	5,2
OI	Glasgewerbe,Keramik, Verarb.v.Steinen u.Erden	24 540	1,2	-4,6	723 949	468 079	1 192 028	-2,3	0,3
26	Glasgewerbe,Keramik, Verarb.v.Steinen u.Erden	24 540	1,2	-4,6	723 949	468 079	1 192 028	-2,3	0,3
26.1	H.u.Verarb.v.Glas	6 538	4,4	-0,3	198 125	107 460	305 585	-1,8	4,3

1) Klassifikation der Wirtschaftszweige, Ausgabe 1993 (WZ 93).

1 Betriebe
1.2 Geleistete Arbeiterstunden sowie Bruttolohn- und -gehaltssumme
1.2.1 Im September 2000
Deutschland

Nr. der Klas- sifikation 1)	Wirtschaftsgliederung	Geleistete Arbeiterstunden			Bruttolohn- und -gehaltssumme				
		Insgesamt	Veränd. zum Vor-		Lohnsumme	Gehaltssumme	Insgesamt	Veränd. zum Vor-	
			monat	jahres- monat				monat	jahres- monat
		1000 Stunden	%		1 000 DM			%	
26.11	H.v.Flachglas	310	X	-8,0	10 445	6 120	16 565	-6,6	0,2
26.12	Veredlg.u.Verarb.v. Flachglas	2 453	3,8	-1,6	67 299	33 061	100 360	-0,2	6,5
26.13	H.v.Hohlglas	2 023	4,8	-1,6	62 368	27 769	90 137	-1,5	-0,2
26.14	H.v.Glasfaser	404	0,8	-0,3	13 615	9 532	23 147	-6,6	-1,5
26.15	H.,Veredlg.u.Verarb.v. sonst.Glas,techn.Glasw.	1 348	7,3	6,1	44 398	30 978	75 376	-1,7	10,2
26.2	Keramik (oh.Ziegelei u. Baukeramik)	3 504	3,4	1,0	95 935	58 205	154 140	-1,5	2,5
26.21	H.v.keramischen Haus- haltsw.u.Ziergegenst. ..	1 408	6,6	-5,3	35 220	16 245	51 465	0,0	-5,4
26.22	H.v.Sanitärkeramik	349	1,2	-	9 808	7 828	17 636	-2,6	10,4
26.23	H.v.Isolatoren u. Isolierteilen a.Keramik	392	-0,8	-7,8	12 055	7 206	19 261	-1,0	2,8
26.24	H.v.keramischen Erzeugn. f.sonst.techn.Zwecke ...	269	4,7	26,3	7 444	8 017	15 461	-4,5	27,4
26.25	H.v.keramischen Erzeugnissen ang	337	5,3	19,1	8 259	4 126	12 385	-1,9	17,9
26.26	H.v.feuerfesten keramischen Werkstoffen	749	-0,1	5,3	23 149	14 783	37 932	-1,6	-1,8
26.30	H.v.keramischen Wand-u. Bodenfliesen u.-platten	544	4,0	-12,8	15 337	8 087	23 424	-1,6	-5,4
26.40	Ziegelei,H.v.sonst. Baukeramik	1 449	-1,6	-6,9	42 286	23 003	65 289	-5,9	-1,8
26.5	H.v.Zement,Kalk u. gebranntem Gips	1 325	0,3	-5,0	46 664	39 316	85 980	0,4	-0,8
26.51	H.v.Zement	944	-0,9	-6,5	33 729	30 330	64 059	0,4	-0,1
26.52	H.v.Kalk	252	3,3	-0,4	8 661	6 286	14 947	-1,6	-0,5
26.53	H.v.gebranntem Gips	129	4,0	-1,5	4 274	2 700	6 974	4,5	-6,7
26.6	H.v.Erzeugnissen a. Beton,Zement u.Gips	8 453	-1,5	-7,8	240 912	167 069	407 981	-3,2	-2,6
26.61	H.v.Betonerzeugnissen f. d.Bau u.Kalksandsteinen	5 767	-2,0	-7,6	161 755	96 504	258 259	-4,8	-3,7
26.62	H.v.Gipserzeugnissen f. d.Bau	222	-3,1	-3,1	7 171	3 996	11 167	-2,7	-2,1
26.63	H.v.Transportbeton	1 523	-0,5	-6,9	40 969	27 055	68 024	-2,6	-4,1
26.64	H.v.Mörtel	431	-3,2	-6,1	12 908	25 873	38 781	-0,6	5,7
26.65	H.v.Faserzementwaren	227	8,1	-22,5	9 860	7 077	16 937	15,6	-3,2
26.66	H.v.Erzeugnissen a. Beton,Zement u.Gips ang	283	1,1	-9,3	8 249	6 564	14 813	-2,9	5,3
26.70	Be-u.Verarb.v.Natur- steinen ang	782	3,9	-9,0	20 836	11 014	31 850	-3,7	-2,0
26.8	H.v.sonst.Mineral- erzeugnissen	1 945	-0,1	-6,5	63 854	53 925	117 779	-0,6	1,6
26.81	H.v.Mühl-,Polier-u.ä. Steinen,Schleifwerkzeug.	675	4,3	-8,9	22 651	19 131	41 782	1,1	0,4
26.82	H.v.Mineraler- zeugnissen ang	1 270	-2,3	-5,2	41 203	34 794	75 997	-1,4	2,3
DJ	Metallerzg.u.-bearb., H.v.Metallerzeugnissen .	84 283	3,5	-1,3	2 861 415	1 573 334	4 434 749	0,1	2,1
27	Metallerzg.u.-bearbeitung.	25 576	4,1	-0,3	1 066 246	483 439	1 549 685	5,7	5,7
27.10	Erzeugung v.Roh Eisen, Stahl,Ferroleg.(EGKS) ..	7 404	2,4	-0,7	391 034	154 335	545 369	20,3	11,8

1) Klassifikation der Wirtschaftszweige, Ausgabe 1993 (WZ 93).

1 Betriebe
1.2 Geleistete Arbeiterstunden sowie Bruttolohn- und -gehaltssumme
1.2.1 Im September 2000
Deutschland

Nr. der Klas- sifikation 1)	Wirtschaftsgliederung	Geleistete Arbeiterstunden			Bruttolohn- und -gehaltssumme				
		Insgesamt	Veränd. zum Vor-		Lohnsumme	Gehaltssumme	Insgesamt	Veränd. zum Vor-	
			monat	jahres- monat				monat	jahres- monat
		1000 Stunden	%		1 000 DM			%	
27.2	H.v.Rohren	2 735	0,1	-4,9	97 887	49 554	147 441	-3,2	-3,8
27.21	H.v.Rohren u.Rohrstücken a.Gußeisen	239	-6,3	-27,1	8 657	5 878	14 535	-3,2	-22,7
27.22	H.v.Stahlrohren u.Rohr- stücken a. Eisen u.Stahl	2 496	0,8	-2,0	89 230	43 676	132 906	-3,2	-1,1
27.3	Sonst.erste Bearb.v.Ei- sen, Stahl, H.v.Ferroleg.	2 307	2,3	2,5	80 938	42 719	123 657	-1,4	4,8
27.31	H.v.Blankstahl	397	5,0	48,7	12 658	7 973	20 631	-1,3	60,7
27.32	H.v.Kaltband unter 500 mm Breite	907	2,0	-1,4	35 817	18 749	54 566	-	5,2
27.33	H.v.Kaltprofilen	176	-3,3	11,4	5 610	3 384	8 994	-3,9	13,9
27.34	H.v.gezogenem Draht	586	3,4	-13,4	19 462	7 566	27 028	-3,2	-12,4
27.35	Erste Bearb.v.Eisen u. Stahl ang, H.v.Ferroleg.	241	0,4	5,7	7 391	5 047	12 438	-1,4	-14,5
27.4	Erzeugung u.erste Bearb. v.NE-Metallen	5 635	1,7	1,4	228 553	144 218	372 771	-	3,8
27.41	Erzeugung u.erste Bearb. v.Edelmetallen	196	1,6	4,8	5 816	10 188	16 004	-1,7	2,5
27.42	Erzeugung u.erste Bearb. v.Aluminium	2 696	-0,5	2,2	111 597	70 263	181 860	-0,6	7,6
27.43	Erzeugung u.erste Bearb. v.Blei, Zink u.Zinn	433	-	4,1	17 932	10 481	28 413	9,4	12,3
27.44	Erzeugung u.erste Bearb. v.Kupfer	1 856	4,5	-2,2	76 671	43 041	119 712	-1,2	-3,5
27.45	Erzeugung u.erste Bearb. v.sonst.NE-Metallen	454	6,1	8,1	16 537	10 245	26 782	1,8	6,5
27.5	Gießereiindustrie	7 495	10,2	-0,2	267 834	92 613	360 447	-0,6	3,6
27.51	Eisengießerei	3 569	10,3	2,7	131 881	38 112	169 993	0,0	6,3
27.52	Stahlgießerei	726	9,5	-7,8	27 493	14 395	41 888	1,1	-3,6
27.53	Leichtmetallgießerei	2 597	10,6	0,6	85 882	30 300	116 182	-1,9	2,0
27.54	Buntmetallgießerei	603	9,0	-9,7	22 578	9 806	32 384	-1,8	5,7
28	H.v.Metallerzeugnissen ...	58 707	3,3	-1,7	1 795 169	1 089 895	2 885 064	-2,6	0,3
28.1	Stahl-u.Leichtmetallbau ..	12 866	1,5	-3,8	352 456	243 685	596 141	-2,7	-1,2
28.11	H.v.Stahl-u.Leicht- metallkonstruktionen ...	10 007	1,0	-3,1	277 738	190 939	468 677	-2,8	-1,4
28.12	H.v.Ausbauelementen a. Stahl u.Leichtmetall ...	2 859	3,2	-6,0	74 718	52 746	127 464	-2,2	-0,4
28.2	Kessel-u.Behälterbau (oh.H.v.Dampfkesseln) ..	2 328	0,9	-11,8	77 113	52 438	129 551	-1,9	-6,5
28.21	H.v.Tanks u.Sammel- behältern	1 158	3,1	-5,0	36 460	20 238	56 698	-3,8	-5,7
28.22	H.v.Zentralheizungs- Heizkörpern u.-Kesseln .	1 170	-1,3	-17,6	40 653	32 200	72 853	-0,5	-7,1
28.30	H.v.Dampfkesseln (oh. Zentralheizungskessel) .	2 585	-1,8	-17,0	97 078	74 474	171 552	-1,1	-19,7
28.40	H.v.Schmiede-, Press-, Zieh-, Stanzteilen u.ä. .	8 890	3,6	7,0	284 639	137 556	422 195	-2,9	7,3
28.5	Oberfläch.veredlg., Wär- mebehandlg., Mechanik ang	9 162	3,6	5,1	253 439	105 780	359 219	-2,2	7,9
28.51	Oberfläch.veredlg.u. Wärmebehandlung	4 276	0,8	6,4	119 617	51 678	171 295	-2,4	7,3
28.52	Mechanik ang	4 886	6,3	4,1	133 822	54 102	187 924	-2,0	8,5

1) Klassifikation der Wirtschaftszweige, Ausgabe 1993 (WZ 93).

1 Betriebe
1.2 Geleistete Arbeiterstunden sowie Bruttolohn- und -gehaltssumme
1.2.1 Im September 2000

Deutschland

Nr. der Klas- sifika- tion 1)	Wirtschaftsgliederung	Geleistete Arbeiterstunden			Bruttolohn- und -gehaltssumme				
		Insgesamt	Veränd. zum Vor-		Lohnsumme	Gehaltssumme	Insgesamt	Veränd. zum Vor-	
			monat	jahres- monat				monat	jahres- monat
		1000 Stunden	%		1 000 DM			%	
28.6	H.v. Schneidw., Werkzeug., Schlössern u. Beschlägen	10 308	6,2	-1,4	337 303	240 123	577 426	-2,3	2,5
28.61	H.v. Schneidwaren u. Bestecken	538	13,5	8,5	17 521	12 546	30 066	-1,6	2,5
28.62	H.v. Werkzeugen	5 266	7,7	0,7	177 504	124 577	302 081	-1,9	4,8
28.63	H.v. Schlössern u. Beschlägen	4 504	3,7	-4,9	142 278	103 001	245 279	-2,8	-0,2
28.7	H.v. sonst. EBM-Waren	12 568	3,9	-4,0	393 141	235 839	628 980	-3,4	-0,4
28.71	H.v. Behältern a. Eisen u. Stahl	348	-	16,0	11 039	6 078	17 117	-1,9	23,1
28.72	H.v. Verpackungen u. Verschlüssen a. Metall ..	1 388	0,1	-3,7	52 900	25 610	78 510	-0,3	3,5
28.73	H.v. Drahtwaren	1 297	1,8	1,6	39 241	22 426	61 667	-3,7	3,2
28.74	H.v. Schrauben, Nieten, Ketten u. Federn	3 965	5,0	-4,0	127 540	66 058	193 598	-3,4	-0,5
28.75	H.v. EBM-Waren ang	5 570	4,9	-6,3	162 421	115 667	278 088	-4,2	-3,3
DK	Maschinenbau	76 878	7,9	-0,8	2 771 739	2 982 419	5 754 158	-0,6	3,5
29	Maschinenbau	76 878	7,9	-0,8	2 771 739	2 982 419	5 754 158	-0,6	3,5
29.1	H.v. Masch. f. d. Erzeugung u. Nutzung v. mech. Energie	18 603	7,7	1,5	702 082	688 699	1 390 781	-1,0	1,6
29.11	H.v. Verbrenn. mot. u. Turb. (oh. Straßenfahrz. u. ä.) .	2 162	1,7	-3,6	102 971	172 411	275 382	2,2	-2,4
29.12	H.v. Pumpen u. Kompressoren	4 547	3,4	0,6	173 950	175 698	349 648	-1,1	4,1
29.13	H.v. Armaturen	4 478	6,5	-4,6	153 783	178 271	332 054	0,1	-1,8
29.14	H.v. Lagern, Getrieben, Zahnradern, Antriebselem.	7 416	13,3	8,0	271 378	162 319	433 697	-3,7	5,1
29.2	H.v. sonst. Maschinen f. unspezifische Verwendung	18 526	4,0	-1,1	648 588	757 755	1 406 343	-0,5	4,0
29.21	H.v. Öfen u. Brennern	784	6,4	-3,3	29 602	59 493	89 095	7,8	21,2
29.22	H.v. Hebezeugen u. Fördermitteln	6 386	4,9	-2,1	226 479	223 752	450 231	-0,6	-0,2
29.23	H.v. Kälte- u. Lufttechn. Erzeugn. f. gewerbli. Zwecke	4 255	4,7	0,6	139 219	155 570	294 789	-0,7	4,8
29.24	H.v. Maschinen f. unspezi- fische Verwendung ang ..	7 101	2,7	-1,0	253 288	318 940	572 228	-1,4	4,8
29.3	H.v. land- u. forstw. Maschinen	2 017	16,8	-9,8	77 959	58 660	136 619	0,6	-0,2
29.31	H.v. Ackerschleppern	461	60,6	3,4	22 248	13 373	35 621	6,0	15,2
29.32	H.v. sonst. land- u. forstw. Maschinen	1 556	8,1	-13,0	55 711	45 287	100 998	-1,2	-4,7
29.40	H.v. Werkzeugmaschinen	9 586	5,5	0,5	340 102	384 222	724 324	-1,5	4,6
29.5	H.v. Masch. f. sonst. best. Wirtschaftszweige	22 014	7,2	0,3	790 388	913 154	1 703 542	-0,3	6,0
29.51	H.v. Masch. f. Metallerzeu- gung, Walzwerkseintr. usw .	732	0,3	-1,0	25 618	46 831	72 449	-2,7	-7,8
29.52	H.v. Bergwerks-, Bau- u. Baustoffmaschinen	2 952	3,4	2,3	114 940	123 274	238 214	-0,8	4,7
29.53	H.v. Masch. f. Ernährungs- gewerbe u. Tabakverarb. .	1 493	6,2	-7,3	53 643	79 020	132 663	3,1	-2,3
29.54	H.v. Masch. f. d. Textil-, Bekleidg.- u. Ledergerwerbe	3 024	10,0	-7,7	109 616	99 318	208 934	-1,3	-3,9
29.55	H.v. Masch. f. d. Papier- gewerbe	948	3,8	-9,1	39 205	52 595	91 800	-1,4	2,9

1) Klassifikation der Wirtschaftszweige, Ausgabe 1993 (WZ 93).

1 Betriebe
1.2 Geleistete Arbeiterstunden sowie Bruttolohn- und -gehaltssumme
1.2.1 Im September 2000

Deutschland

Nr. der Klas- sifi- ka- tion 1)	Wirtschaftsgliederung	Geleistete Arbeiterstunden			Bruttolohn- und -gehaltssumme				
		Insgesamt	Veränd. zum Vor-		Lohnsumme	Gehaltssumme	Insgesamt	Veränd. zum Vor-	
			monat	jahres- monat				monat	jahres- monat
		1000 Stunden	%		1 000 DM			%	
29.56	H.v.Masch.f.best.Wirt- schaftszweige ang	12 865	8,2	3,8	447 366	512 116	959 482	-0,2	11,8
29.60	H.v.Waffen u.Munition	672	20,9	-7,4	23 194	29 991	53 185	0,8	-5,7
29.7	H.v.Haushaltsgeräten ang .	5 460	27,4	-9,1	189 426	149 938	339 364	0,4	-2,3
29.71	H.v.elektrischen Haushaltsgeräten	4 836	30,5	-9,0	167 535	129 704	297 239	0,5	-3,2
29.72	H.v.nichtelektrischen Heiz-,Koch-u.ä.Gerät.ang	624	8,0	-10,0	21 891	20 234	42 125	-0,9	4,2
DL	H.v.Büromasch.,Dv-Gerät. u.-einr.;Elektrotech.usw	60 390	5,0	1,5	1 956 825	3 199 094	5 155 919	0,2	6,2
30.0	H.v.Büromasch.,Dv-Gerät. u.-einr.	1 878	6,7	-5,4	58 278	150 820	209 098	-0,2	-13,2
30.01	H.v.Büromaschinen	627	11,2	8,9	18 652	36 263	54 915	-0,7	14,8
30.02	H.v.Dv-Gerät.u.-einr.	1 251	4,6	-11,2	39 626	114 557	154 183	0,1	-20,2
31	H.v.Geräten d.Elektriz. erzg.,-verteilung u.ä. .	32 415	3,3	0,8	1 078 204	1 390 076	2 468 280	-0,7	3,9
31.10	H.v.Elektromotoren,Gene- ratoren,Transformatoren	6 779	6,1	8,5	225 876	205 097	430 973	-0,7	10,2
31.20	H.v.Elektriz.vertig.-u. -schalteinrichtungen ...	12 814	0,9	-1,9	420 803	794 885	1 215 688	-0,6	0,7
31.30	H.v.isol.Elektrokabeln, -leitungen u.-drähten ..	2 106	0,2	1,3	70 278	52 091	122 369	1,2	3,9
31.40	H.v.Akkumulatoren u. Batterien	699	12,0	-0,6	24 284	17 798	42 082	-5,5	5,2
31.50	H.v.elektrischen Lampen u.Leuchten	3 059	7,6	-1,5	91 890	83 999	175 889	-4,0	4,2
31.6	H.v.elekt.r.Ausrüstg.ang ..	6 958	3,5	0,1	245 073	236 206	481 279	-	6,8
31.61	H.v.elekt.r.Ausrüstg.f. Motoren u.Fahrzeuge ang	4 370	3,8	2,1	159 008	111 702	270 710	0,9	8,6
31.62	H.v.sonst.elekt.r. Ausrüstg.ang	2 588	2,9	-3,2	86 065	124 504	210 569	-1,1	4,5
32	Rundfunk-,Fernseh-u. Nachrichtentechnik	11 212	6,5	9,0	374 201	839 149	1 213 350	3,5	16,1
32.10	H.v.elektronischen Bauelementen	5 145	4,5	11,5	170 057	314 416	484 473	11,9	34,7
32.20	H.v.nachrichtentechni- schen Geräten u.Einr. ..	3 837	3,7	16,8	137 172	437 025	574 197	-1,5	11,7
32.30	H.v.Rundfunk-,Fernseh-, phono-,videotechn.Gerät.	2 230	17,1	-6,4	66 972	87 708	154 680	-0,9	-10,0
33	Medizin-,Mess-,Steuer- u.Regelungstechnik,Optik	14 885	7,6	-1,2	446 142	819 049	1 265 191	-1,1	6,1
33.10	H.v.med.Geräten u.ortho- pädischen Vorrichtungen	6 364	10,3	-3,6	181 097	226 660	407 757	1,9	5,0
33.20	H.v.Meß-,Kontroll-, Navig.-u.ä.Instr.u.Vorr.	5 670	6,1	1,4	177 083	433 569	610 652	-3,1	7,2
33.30	H.v.industriellen Prozeß-Steuerungsanlg. .	475	-0,6	-3,7	14 344	41 107	55 451	0,7	-5,5
33.40	H.v.optischen u. fotografischen Geräten .	1 935	0,1	0,3	60 689	105 301	165 990	-0,7	9,0
33.50	H.v.Uhren	441	41,8	-1,3	12 929	12 412	25 341	-5,7	6,9
DM	Fahrzeugbau	79 386	8,6	-3,0	3 466 176	2 292 756	5 758 932	-1,1	4,3
34	H.v.Kraftwagen u. Kraftwagenteilen	68 348	8,8	-2,6	3 017 831	1 846 200	4 864 031	-1,6	4,5

1) Klassifikation der Wirtschaftszweige, Ausgabe 1993 (WZ 93).

1 Betriebe
1.2 Geleistete Arbeiterstunden sowie Bruttolohn- und -gehaltssumme
1.2.1 Im September 2000
Deutschland

Nr. der Klas- sifika- tion 1)	Wirtschaftsgliederung	Geleistete Arbeiterstunden			Bruttolohn- und -gehaltssumme					
		Insgesamt	Veränd. zum Vor-		Lohnsumme	Gehaltssumme	Insgesamt	Veränd. zum Vor-		
			monat	jahres- monat				monat	jahres- monat	
		1000 Stunden	%		1 000 DM				%	
34.10	H.v.Kraftwagen u. Kraftwagenmotoren	37 842	12,1	-4,4	1 844 356	1 198 174	3 042 530	-0,7	4,3	
34.20	H.v.Karosserien, Aufbauten u.Anhängern ..	3 715	12,3	-1,9	112 299	65 887	178 186	-1,6	-1,7	
34.30	H.v.Teilen u.ä.f.Kraft- wagen u.deren Motoren ..	26 791	4,0	-0,1	1 061 176	582 139	1 643 315	-3,3	5,8	
35	Sonst.Fahrzeugbau	11 038	7,3	-5,1	448 345	446 556	894 901	2,0	2,8	
35.1	Schiffbau	2 468	13,0	-3,5	90 473	49 693	140 166	3,9	0,5	
35.11	Schiffbau (oh.Boots-u. Yachtbau)	2 264	12,7	-2,3	83 232	45 302	128 534	4,2	-0,2	
35.12	Boots- u.Yachtbau	204	15,9	-14,6	7 241	4 391	11 632	0,2	9,4	
35.20	Schienenfahrzeugbau	3 823	3,5	-12,9	141 013	90 580	231 593	4,4	-9,5	
35.30	Luft-u.Raumfahrzeugbau ...	3 664	5,3	0,4	179 079	287 652	466 731	1,0	10,9	
35.4	H.v.Kraftträdern,Fahrrä- dern u.Behindertenfahrz.	865	21,5	5,5	29 287	15 233	44 520	-4,7	3,4	
35.41	H.v.Kraftträdern	285	85,1	4,4	12 269	5 155	17 424	3,1	3,9	
35.42	H.v.Fahrrädern	436	5,6	5,1	12 605	5 606	18 211	-12,0	-0,5	
35.43	H.v.Behinderten- fahrzeugen	144	-0,7	9,1	4 413	4 472	8 885	-2,5	11,4	
35.50	Fahrzeugbau ang	218	1,9	-	8 493	3 398	11 891	3,7	6,9	
DN	H.v.Möbeln,Schmuck,Mu- sikinstr.usw,Recycling .	21 975	13,1	-5,5	605 485	395 877	1 001 362	-4,0	0,9	
36	H.v.Möbeln,Schmuck, Musikinstr.,Sportger.usw	21 005	13,8	-6,0	582 973	384 420	967 393	-4,1	0,6	
36.1	H.v.Möbeln	15 857	13,8	-5,9	451 748	264 038	715 786	-4,4	-1,5	
36.11	H.v.Sitzmöbeln	4 561	22,1	-4,6	125 990	74 911	200 901	-1,9	-0,5	
36.12	H.v.Büro-u.Lademöbeln ...	2 244	4,8	-5,1	64 827	43 546	108 373	-2,9	0,2	
36.13	H.v.Küchenmöbeln	1 998	21,1	-8,8	63 140	45 362	108 502	-5,2	-1,6	
36.14	H.v.sonst.Möbeln	6 474	11,0	-5,5	184 228	94 402	278 630	-6,2	-2,5	
36.15	H.v.Matratzen	580	0,4	-12,3	13 563	5 817	19 380	-5,0	-7,4	
36.2	H.v.Schmuck u.ä. Erzeugnissen	579	22,7	-6,9	15 232	14 362	29 594	-4,8	0,6	
36.21	Prägen v.Münzen u. Medaillen	31	-3,1	-13,9	968	230	1 198	7,1	-8,3	
36.22	H.v.Schmuck,Gold-u. Silberschmiedewaren	548	24,6	-6,5	14 264	14 132	28 396	-5,2	1,1	
36.30	H.v.Musikinstrumenten	502	28,7	-5,3	13 475	6 271	19 746	-5,7	1,1	
36.40	H.v.Sportgeräten	489	17,6	6,3	13 182	6 866	20 048	-6,4	4,9	
36.50	H.v.Spielwaren	1 073	9,5	-8,3	27 217	24 132	51 349	-3,7	0,1	
36.6	H.v.sonst.Erzeugnissen ...	2 505	10,9	-8,0	62 119	68 751	130 870	-2,2	13,2	
36.61	H.v.Pantasieschmuck	84	10,5	-13,4	2 217	1 878	4 086	-1,2	2,7	
36.62	H.v.Besen u.Bürsten	515	8,9	-8,2	12 704	7 315	20 019	-7,4	-4,7	
36.63	H.v.Erzeugnissen ang	1 906	11,5	-7,7	47 198	59 558	106 756	-1,2	17,8	
37	Recycling	970	0,3	8,1	22 512	11 457	33 969	-1,6	11,8	
37.10	Recycling v.Schrott	409	2,0	10,0	10 218	6 499	16 717	0,9	12,3	
37.20	Recycling v.nichtmetall. Altmet.u.Reststoffen ...	561	-0,9	6,9	12 294	4 958	17 252	-3,9	11,3	

1) Klassifikation der Wirtschaftszweige, Ausgabe 1993 (WZ 93).

1 Betriebe

1.2 Geleistete Arbeiterstunden sowie Bruttolohn- und -gehaltssumme
1.2.2 Januar - September 2000

Deutschland

Land Hauptgruppen	Geleistete Arbeiterstunden		Bruttolohn- und -gehaltssumme			
	Insgesamt	Veränderung zum Vorjahreszeitraum	Lohnsumme	Gehaltssumme	Insgesamt	Veränderung zum Vorjahreszeitraum
	1000 Stunden	%	1 000 DM			%
Baden-Württemberg	876 386	1,4	32 403 116	33 357 077	65 760 193	3,7
Bayern	846 200	0,4	29 212 189	31 841 994	61 054 183	4,9
Berlin	70 595	-4,3	2 541 205	3 423 717	5 964 922	-1,5
Brandenburg	77 783	1,8	1 967 723	1 439 986	3 407 709	3,0
Bremen	50 524	-0,8	1 829 728	1 677 163	3 506 891	0,9
Hamburg	52 384	0,2	2 088 079	4 004 662	6 092 741	1,3
Hessen	316 190	-1,2	11 307 868	12 712 543	24 020 411	1,2
Mecklenburg-Vorpommern	42 853	7,0	965 845	612 047	1 577 892	5,7
Niedersachsen	448 594	-0,6	15 739 449	11 338 472	27 137 921	2,4
Nordrhein-Westfalen	1 117 813	-0,8	39 500 449	34 671 864	74 172 313	1,4
Rheinland-Pfalz	231 812	-1,1	7 952 922	7 178 133	15 131 055	2,5
Saarland	91 634	-0,7	3 409 580	1 555 251	4 964 831	1,7
Sachsen	194 291	2,9	4 460 709	2 947 197	7 407 906	5,2
Sachsen-Anhalt	93 642	3,0	2 188 649	1 348 181	3 536 830	2,6
Schleswig-Holstein	104 234	0,6	3 447 531	3 334 633	6 782 164	3,7
Thüringen	121 792	7,1	2 666 863	1 607 328	4 274 191	10,2
Deutschland	4 736 727	0,3	161 741 905	153 050 248	314 792 153	2,9
Früheres Bundesgebiet	4 194 287	-0,1	149 142 100	144 570 575	293 712 675	2,8
Neue Länder und Berlin-Ost	542 440	3,9	12 599 805	8 479 673	21 079 478	5,2
Vorleistungsgüterproduzenten						
Deutschland	2 278 708	0,7	77 332 540	60 717 333	138 049 873	3,4
Früheres Bundesgebiet	2 023 896	0,2	71 342 644	57 218 757	128 561 401	3,2
Neue Länder und Berlin-Ost	254 812	5,1	5 989 896	3 498 576	9 488 472	5,5
Investitionsgüterproduzenten						
Deutschland	1 540 572	0,7	58 680 566	60 155 640	118 836 206	2,8
Früheres Bundesgebiet	1 379 660	0,5	54 487 406	57 235 817	111 723 223	2,7
Neue Länder und Berlin-Ost	160 912	2,0	4 193 160	2 919 823	7 112 983	4,3
Gebrauchsgüterproduzenten						
Deutschland	223 132	-1,3	7 203 481	5 804 479	13 007 960	-0,1
Früheres Bundesgebiet	200 945	-1,9	6 736 212	5 498 025	12 234 237	-0,5
Neue Länder und Berlin-Ost	22 187	4,6	467 269	306 454	773 723	6,2
Verbrauchsgüterproduzenten						
Deutschland	694 315	-1,2	18 525 318	26 372 796	44 898 114	2,8
Früheres Bundesgebiet	589 786	-2,0	16 575 838	24 617 976	41 193 814	2,5
Neue Länder und Berlin-Ost	104 529	3,8	1 949 480	1 754 820	3 704 300	5,8

1 Betriebe
1.2 Geleistete Arbeiterstunden sowie Bruttolohn- und -gehaltssumme
1.2.2 Januar - September 2000

Deutschland

Nr. der Klas- sifika- tion 1)	Wirtschaftsgliederung	Geleistete Arbeiterstunden		Bruttolohn- und -gehaltssumme			
		Insgesamt	Veränderung zum Vorjahreszeitraum	Lohnsumme	Gehaltssumme	Insgesamt	Veränderung zum Vorjahreszeitraum
		1000 Stunden	%	1 000 DM			%
C	Bergbau u. Gew. v. Steinen u. Erden	92 012	-9,8	3 709 751	2 228 882	5 938 633	-3,0
CA	Kohlenbergbau, Torfgew., Gew. v. Erdöl u. Erdgas usw	63 901	-12,7	2 891 311	1 795 443	4 686 754	-4,0
10	Kohlenbergbau, Torf- gewinnung	61 822	-12,8	2 799 512	1 502 198	4 301 710	-4,0
10.10	Steinkohlenbergbau u. -brikettherstellung	44 236	-14,2	2 108 091	1 064 282	3 172 373	-1,1
10.20	Braunkohlenbergbau u. -brikettherstellung	15 502	-9,9	641 876	416 058	1 057 934	-12,3
10.30	Torfgewinnung u. -veredlung	2 084	-2,6	49 545	21 858	71 403	2,1
11	Gew. v. Erdöl u. Erdgas Erbrg. verb. Dienstleistg.	2 079	-9,8	91 799	293 245	385 044	-3,2
11.10	Gew. v. Erdöl u. Erdgas
11.20	Erbrg. v. Dienstleistg. bei d. Gew. v. Erdöl u. Erdgas
12.00	Bergbau a. Uran-u. Thoriumerze	-	X	-	-	-	X
CB	Erzbergbau, Gew. v. Steinen u. Erden, sonst. Bergbau ..	28 111	-2,3	818 440	433 439	1 251 879	0,9
13	Erzbergbau	-	X	-	-	-	X
13.10	Eisenerzbergbau	-	X	-	-	-	X
13.20	NE-Metallerzbergbau (oh. Uran-u. Thoriumerze)	-	X	-	-	-	X
14	Gew. v. Steinen u. Erden, sonst. Bergbau	28 111	-2,3	818 440	433 439	1 251 879	0,9
14.1	Gew. v. Natursteinen	1 614	-12,6	49 987	21 532	71 519	-9,5
14.11	Gew. v. Naturwerksteinen u. Natursteinen ang
14.12	Gew. v. Kalk, Dolom., Gips- u. Anhydritstein, Kreide .	1 180	-14,9	38 537	17 154	55 691	-10,2
14.13	Gew. v. Schiefer
14.2	Gew. v. Kies, Sand, Ton u. Kaolin	23 834	-1,5	672 415	348 723	1 021 138	1,5
14.21	Gew. v. Kies u. Sand	21 786	-1,7	609 122	311 814	920 936	1,1
14.22	Gew. v. Ton u. Kaolin	2 048	0,7	63 293	36 909	100 202	5,4
14.30	Bergbau a. chemische u. Düngemittelminerale ..	364	-13,3	11 841	6 532	18 373	-12,0
14.40	Gew. v. Salz	1 791	-1,2	70 718	46 352	117 070	3,8
14.50	Gew. v. Steinen u. Erden ang, sonst. Bergbau	508	4,1	13 479	10 300	23 779	9,3
D	Verarbeitendes Gewerbe ...	4 644 715	0,5	158 032 154	150 821 366	308 853 520	3,0
DA	Ernährungsgewerbe u. Tabakverarbeitung	445 736	1,1	11 129 237	8 839 331	19 968 568	2,8
15	Ernährungsgewerbe	437 904	1,1	10 832 110	8 380 630	19 212 740	2,6
15.1	Schlachten u. Fleisch- verarbeitung	102 052	3,9	2 246 855	1 147 464	3 394 319	4,6
15.11	Schlachten (oh. Schlachten v. Geflügel)	17 784	5,2	433 678	191 253	624 931	7,4
15.12	Schlachten v. Geflügel	8 790	3,8	175 584	50 158	225 742	4,9
15.13	Fleischverarbeitung	75 478	3,7	1 637 593	906 063	2 543 646	3,9

1) Klassifikation der Wirtschaftszweige, Ausgabe 1993 (WZ 93).

1 Betriebe
1.2 Geleistete Arbeiterstunden sowie Bruttolohn- und -gehaltssumme
1.2.2 Januar - September 2000

Deutschland

Nr. der Klassifikation 1)	Wirtschaftsgliederung	Geleistete Arbeiterstunden		Bruttolohn- und -gehaltssumme			
		Insgesamt	Veränderung zum Vorjahreszeitraum	Lohnsumme	Gehaltssumme	Insgesamt	Veränderung zum Vorjahreszeitraum
		1000 Stunden	%	1 000 DM			%
15.20	Fischverarbeitung	10 224	1,2	222 660	118 947	341 607	5,6
15.3	Obst- u. Gemüsever- arbeitung	26 049	2,8	618 876	392 130	1 011 006	3,8
15.31	Verarb. v. Kartoffeln	6 055	3,4	137 745	61 455	199 200	3,5
15.32	H. v. Frucht- u. Gemüse- säften	6 210	8,1	161 925	120 354	282 279	5,7
15.33	Verarb. v. Obst u. Gemüse ang.	13 784	0,3	319 206	210 321	529 527	2,8
15.4	H. v. pflanzlichen u. tierischen Ölen u. Fetten	3 558	-3,1	125 544	156 212	281 756	1,1
15.41	H. v. rohen Ölen u. Fetten ..	874	-2,1	30 660	25 459	56 119	-1,4
15.42	H. v. raffinierten Ölen u. Fetten	753	9,0	28 606	27 343	55 949	14,3
15.43	H. v. Margarine u. ä. Nahrungsfetten	1 931	-7,4	66 278	103 410	169 688	-1,8
15.5	Milchverarbeitung	35 843	-3,7	1 066 444	696 347	1 762 791	-0,4
15.51	Milchverarbeitung (oh. H. v. Speiseeis)	32 167	-3,5	957 007	618 314	1 575 321	-0,6
15.52	H. v. Speiseeis	3 676	-5,8	109 437	78 033	187 470	1,1
15.6	Mehl- u. Schäl- u. H. v. Stärke u. Stärkeerzeugn.	9 044	9,6	257 555	213 225	470 780	9,3
15.61	Mehl- u. Schäl- u. H. v. Stärke u. Stärkeerzeugn.	6 906	15,0	184 539	146 611	331 150	13,1
15.62	H. v. Stärke u. Stärke- erzeugnissen	2 138	-4,9	73 016	66 614	139 630	1,3
15.7	H. v. Futtermitteln	8 500	3,6	223 548	399 845	623 393	4,6
15.71	H. v. Futtermitteln f. Nutztiere	6 132	2,1	150 009	150 239	300 248	2,4
15.72	H. v. Futtermitteln f. sonst. Tiere	2 368	7,7	73 539	249 606	323 145	6,6
15.8	Sonst. Ernährungsgewerbe (oh. Getränkeherstellung)	188 060	0,9	4 394 978	3 518 824	7 913 802	1,9
15.81	H. v. Backwaren (oh. Dauer- backwaren)	110 445	1,0	2 295 934	1 558 882	3 854 816	2,3
15.82	H. v. Dauerbackwaren	19 187	4,4	438 271	178 952	617 223	2,0
15.83	Zuckerindustrie	4 990	0,7	195 738	146 002	341 740	6,4
15.84	H. v. Süßwaren (oh. Dauer- backwaren)	26 226	0,9	664 825	460 213	1 125 038	1,6
15.85	H. v. Teigwaren	2 180	-6,3	53 832	40 249	94 081	0,0
15.86	Verarb. v. Kaffee u. Tee, H. v. Kaffee-Ersatz	5 153	2,9	174 035	128 863	302 898	3,0
15.87	H. v. Würzen u. Soßen	8 452	-4,3	254 113	467 329	721 442	-3,3
15.88	H. v. homogenisierten u. diätetischen Nahrungsm.	2 615	0,4	79 285	84 242	163 527	6,1
15.89	H. v. sonst. Nahrungsmit- teln (oh. Getränke)	8 812	-2,0	238 945	454 092	693 037	3,0
15.9	Getränkeherstellung	54 574	-2,0	1 675 650	1 737 636	3 413 286	2,2
15.91	H. v. Spirituosen	2 472	-8,7	56 091	137 066	193 157	-4,3
15.92	Alkoholbrennerei	159	-14,5	5 021	4 755	9 776	-7,5
15.93	H. v. Wein a. frischen Trauben	1 453	-8,7	35 866	63 994	99 860	1,8
15.94	H. v. Apfelwein u. sonst. Fruchtwinen

1) Klassifikation der Wirtschaftszweige, Ausgabe 1993 (WZ 93).

1 Betriebe
1.2 Geleistete Arbeiterstunden sowie Bruttolohn- und -gehaltssumme
1.2.2 Januar - September 2000

Deutschland

Nr. der Klas- sifika- tion 1)	Wirtschaftsgliederung	Geleistete Arbeiterstunden		Bruttolohn- und -gehaltssumme			
		Insgesamt	Veränderung zum Vorjahreszeitraum	Lohnsumme	Gehaltssumme	Insgesamt	Veränderung zum Vorjahreszeitraum
		1000 Stunden	%	1 000 DM			%
15.95	H.v.Wermutwein u.sonst. aromatisierten Weinen
15.96	H.v.Bier	26 994	-5,3	897 750	973 976	1 871 726	-1,3
15.97	H.v.Malz	688	-1,2	21 017	21 751	42 768	3,9
15.98	Mineralbrunnen,H.v. Erfrischungsgetränken ..	22 255	4,0	646 014	525 710	1 171 724	9,7
16.00	Tabakverarbeitung	7 832	-	297 127	458 701	755 828	6,5
08	Textil-u.Bekleidungs- gewerbe	141 646	-4,7	3 476 603	3 131 606	6 608 209	-0,9
17	Textilgewerbe	100 090	-0,8	2 530 819	1 847 627	4 378 446	1,4
17.1	Spinnstoffaufbereitung u.Spinnerei	12 934	4,9	337 514	189 363	526 877	4,9
17.11	Baumwollaufbereitung u. -spinnerei	8 006	11,0	209 991	89 300	299 291	11,9
17.12	Wollaufbereitung u. Streichgarnspinnerei ...	302	-5,6	5 962	2 236	8 198	0,6
17.13	Wollaufbereitung u. Kammgarnspinnerei	2 294	-4,7	54 193	35 044	89 237	-14,9
17.14	Flachsaufbereitung u. -spinnerei
17.15	Zwirnen u.Texturieren v. Filamentgarnen usw.	555	19,1	14 027	7 964	21 991	23,2
17.16	Nähgarnfertigung	1 262	-10,4	39 651	51 007	90 658	4,4
17.17	Sonst.Spinnstoffaufbe- reitung u.Spinnerei
17.2	Weberei	18 682	-4,2	496 337	382 933	879 270	-2,3
17.21	Baumwollweberei	11 198	-7,7	298 039	216 842	514 881	-5,7
17.22	Streichgarnweberei	272	-15,8	5 771	2 589	8 360	-8,2
17.23	Kammgarnweberei	2 766	-6,3	72 708	50 796	123 504	-6,9
17.24	Seiden-u.Filamentgarn- weberei	3 536	18,6	94 485	88 707	183 192	16,8
17.25	Sonst.Weberei	910	-19,0	25 334	23 999	49 333	-10,9
17.30	Textilveredlung	12 544	-0,1	323 082	226 223	549 305	-2,3
17.40	H.v.konfektion.Textil- waren (oh.Bekleidung) ..	15 695	-1,7	348 605	236 822	585 427	1,9
17.5	Sonst.Textilgewerbe (oh.H.v.Maschenware) ...	26 487	1,4	725 508	566 751	1 292 259	4,8
17.51	H.v.Teppichen	6 778	-2,0	192 207	150 159	342 366	-0,8
17.52	H.v.Seilerwaren	854	-13,7	19 170	9 649	28 819	-17,8
17.53	H.v.Vliesstoff,Erzeugn. daraus (oh.Bekleidung) .	5 457	6,1	173 233	123 436	296 669	12,6
17.54	Textilgewerbe ang	13 398	2,5	340 898	283 507	624 405	6,0
17.60	H.v.gewirktem u. gestricktem Stoff	4 243	2,4	95 452	72 081	167 533	2,2
17.7	H.v.gewirkten u.ge- strickten Fertigerzeugn.	9 505	-7,4	204 321	173 454	377 775	-1,5
17.71	H.v.Strumpfwaren	4 850	-5,0	107 589	100 029	207 618	6,5
17.72	H.v.Pullovern,Strick- jacken u.ä.	4 655	-9,7	96 732	73 425	170 157	-9,8

1) Klassifikation der Wirtschaftszweige, Ausgabe 1993 (WZ 93).

1 Betriebe
1.2 Geleistete Arbeiterstunden sowie Bruttolohn- und -gehaltssumme
1.2.2 Januar - September 2000

Deutschland

Nr. der Klas- sifika- tion 1)	Wirtschaftsgliederung	Geleistete Arbeiterstunden		Bruttolohn- und -gehaltssumme			
		Insgesamt	Veränderung zum Vorjahreszeitraum	Lohnsumme	Gehaltssumme	Insgesamt	Veränderung zum Vorjahreszeitraum
		1000 Stunden	%	1 000 DM			%
18	Bekleidungsgewerbe	41 556	-13,1	945 784	1 283 979	2 229 763	-5,0
18.10	H.v.Lederbekleidung	277	-24,5	4 275	3 910	8 185	-35,0
18.2	H.v.Bekleidung (oh. Lederbekleidung)	41 067	-12,9	936 152	1 274 724	2 210 876	-4,8
18.21	H.v.Arbeits-u.Berufs- bekleidung	1 768	-6,1	36 137	40 553	76 690	-3,5
18.22	H.v.Oberbekleidg.(oh.Ar- beits-u.Berufsbekleidg.)	23 554	-11,1	532 508	886 920	1 419 428	-2,4
18.23	H.v.Wäsche	11 811	-15,4	281 445	261 099	542 544	-8,0
18.24	H.v.sonst.Bekleidg.u. Bekleidungszubehör	3 934	-18,5	86 062	86 152	172 214	-13,3
18.30	Zurichtung u.Färben v. Fellen,H.v.Pelzwaren ...	212	-25,1	5 357	5 345	10 702	-16,2
DC	Ledergewerbe	20 429	-3,9	479 841	454 291	934 132	-0,5
19	Ledergewerbe	20 429	-3,9	479 841	454 291	934 132	-0,5
19.10	Ledererzeugung	2 897	0,6	81 256	35 561	116 817	4,3
19.20	Lederverarb.(oh.H.v.Le- derbekleidung u.Schuhen)	4 335	0,6	88 343	83 429	171 772	1,8
19.30	H.v.Schuhen	13 197	-6,2	310 242	335 301	645 543	-1,9
DD	Holzgewerbe (oh.H.v. Möbeln)	107 359	-0,6	3 029 137	1 488 709	4 517 846	2,3
20	Holzgewerbe (oh.H.v. Möbeln)	107 359	-0,6	3 029 137	1 488 709	4 517 846	2,3
20.10	Säge-,Hobel-u.Holz- imprägnierwerke	23 579	-0,4	603 227	237 473	840 700	1,6
20.20	Furnier-,Sperrh.-,Holz- faserpl.-u.-spanpl.Werke	18 805	0,2	618 435	302 313	920 748	4,9
20.30	H.v.Konstr.-,Fertigb.t., Ausbauelement.u.ä.ä.Holz	48 848	-1,7	1 394 714	767 963	2 162 677	1,2
20.40	H.v.Verpackungsmitteln u.Lagerbehältern a.Holz	5 297	0,3	134 569	50 774	185 343	1,4
20.5	H.v.Holzwaren ang,Kork-, Flecht-u.Korbwaren	10 830	2,0	278 192	130 186	408 378	4,4
20.51	H.v.Holzwaren ang, Veredlg.v.Holzwaren	10 669	2,6	274 682	125 167	399 849	4,9
20.52	H.v.Kork-,Flecht-u. Korbwaren	161	-26,2	3 510	5 019	8 529	-13,2
DE	Papier-,Verlags-u. Druckgewerbe	255 781	0,1	9 157 789	11 475 488	20 633 277	5,0
21	Papiergewerbe	123 128	0,2	4 153 156	2 633 526	6 786 682	3,7
21.1	H.v.Holzstoff,Zellstoff, Papier,Karton u.Pappe ..	42 712	2,5	1 592 007	901 498	2 493 505	7,3
21.11	H.v.Holzstoff u. Zellstoff	1 369	7,5	39 075	22 170	61 245	11,2
21.12	H.v.Papier,Karton u. Pappe	41 343	2,3	1 552 932	879 328	2 432 260	7,2
21.2	Papier-,Karton-u.Pappe- verarbeitung	80 416	-1,1	2 561 149	1 732 028	4 293 177	1,7
21.21	H.v.Wellpapier u.-pappe, Verpackungsmitteln	44 597	1,4	1 393 961	833 033	2 226 994	3,7
21.22	H.v.Haushalts-u.Hygiene- art.a.Zellstoff u.Papier	14 475	-1,9	519 958	342 492	862 450	3,7
21.23	H.v.Schreibwaren,Büro- bedarf a.Papier u.Pappe	8 792	-6,9	244 039	225 102	469 141	-6,3

1) Klassifikation der Wirtschaftszweige, Ausgabe 1993 (WZ 93).

1 Betriebe
1.2 Geleistete Arbeiterstunden sowie Bruttolohn- und -gehaltssumme
1.2.2 Januar - September 2000

Deutschland

Nr. der Klas- sifika- tion 1)	Wirtschaftsgliederung	Geleistete Arbeiterstunden		Bruttolohn- und -gehaltssumme			
		Insgesamt	Veränderung zum Vorjahreszeitraum	Lohnsumme	Gehaltssumme	Insgesamt	Veränderung zum Vorjahreszeitraum
		1000 Stunden	%	1 000 DM			%
21.24	H.v.Tapeten	2 329	2,8	74 687	43 401	118 088	5,5
21.25	H.v.sonst.Waren aus Papier, Karton u. Pappe ..	10 223	-5,7	328 504	288 000	616 504	-2,1
22	Verlags-, Druckgewerbe, Vervielfältigung	132 653	0,1	5 004 633	8 841 962	13 846 595	5,7
22.1	Verlagsgewerbe	20 790	-1,1	903 298	6 101 402	7 004 700	7,4
22.11	Buchverlag u. Musikverlag ..	2 325	4,1	70 578	1 235 612	1 306 190	11,2
22.12	Zeitungsverlag	15 047	-1,0	734 587	3 182 404	3 916 991	6,3
22.13	Zeitschriftenverlag	1 604	-22,3	51 996	1 602 544	1 654 540	5,9
22.14	Verlag v. bespielten Tonträgern	441	.	9 909	30 973	40 882	71,8
22.15	Sonst. Verlagsgewerbe	1 373	.	36 228	49 869	86 097	10,4
22.2	Druckgewerbe	107 556	0,3	3 971 020	2 604 259	6 575 279	3,9
22.21	Zeitungsdruckerei	7 861	1,7	399 810	137 597	537 407	3,5
22.22	Druckerei (oh. Zeitungs- druckerei)	84 666	-1,1	3 138 138	2 004 071	5 142 209	3,6
22.23	Druckweiterverarbeitung ..	9 709	13,0	262 426	118 895	381 321	12,1
22.24	Satzherstellung u. Reproduktion	4 003	1,6	140 540	281 346	421 886	4,1
22.25	Sonst. Druckgewerbe	1 317	1,3	30 106	62 350	92 456	-5,2
22.3	Vervielf. v. besc. Ton-, Bild- u. Datenträgern	4 307	-0,8	130 315	136 301	266 616	4,7
22.31	Vervielfältigung v. bespielten Tonträgern ..	2 972	-20,5	87 203	76 678	163 881	-22,9
22.32	Vervielfältigung v. bespielten Bildträgern ..	454	17,6	13 380	14 866	28 246	39,7
22.33	Vervielfältigung v. bespielten Datenträgern ..	881	306,0	29 732	44 757	74 489	236,9
DF	Kokerei, Mineralölverar- beitung, H.v. Brutstoffen	11 882	4,5	499 953	983 350	1 483 303	3,4
23	Kokerei, Mineralölverar- beitung, H.v. Brutstoffen	11 882	4,5	499 953	983 350	1 483 303	3,4
23.10	Kokerei	1 063	-33,7	46 271	16 745	63 016	-26,6
23.20	Mineralölverarbeitung	10 430	11,3	439 177	921 914	1 361 091	5,5
23.30	H.u. Verarb. v. Spalt- u. Brutstoffen	389	-2,5	14 505	44 691	59 196	0,0
OG	Chemische Industrie	258 681	-1,7	9 759 781	18 283 797	28 043 578	2,7
24	Cnemische Industrie	258 681	-1,7	9 759 781	18 283 797	28 043 578	2,7
24.1	H.v. chemischen Grund- stoffen	107 918	-3,7	4 632 294	6 504 654	11 136 948	2,8
24.11	H.v. Industriegasen	1 825	-0,2	60 322	202 776	263 098	7,0
24.12	H.v. Farbstoffen u. Pigmenten	6 855	10,1	282 440	312 603	595 043	8,2
24.13	H.v. sonst. anorganischen Grundstoffen u. Chemik. ..	11 470	-18,1	441 236	633 108	1 074 344	-15,8
24.14	H.v. sonst. organischen Grundstoffen u. Chemik. ..	23 431	1,3	1 081 229	1 342 004	2 423 233	5,7
24.15	H.v. Düngemitteln u. Stickstoffverbindungen ..	8 143	-0,3	285 045	199 809	484 854	1,8
24.16	H.v. Kunststoff in Pri- märformen	55 601	-4,4	2 460 274	3 790 194	6 250 468	5,1

1) Klassifikation der Wirtschaftszweige, Ausgabe 1993 (WZ 93).

1 Betriebe
1.2 Geleistete Arbeiterstunden sowie Bruttolohn- und -gehaltssumme
1.2.2 Januar - September 2000

Deutschland

Nr. der Klassi- fikation 1)	Wirtschaftsgliederung	Geleistete Arbeiterstunden		Bruttolohn- und -gehaltssumme			
		Insgesamt	Veränderung zum Vorjahreszeitraum	Lohnsumme	Gehaltssumme	Insgesamt	Veränderung zum Vorjahreszeitraum
		1000 Stunden	%	1 000 DM			%
24.17	H.v.synthetischem Kautschuk in Primärformen ..	593	10,4	21 748	24 160	45 908	7,1
24.20	H.v.Schädlingsbekämpfungs-u.Pflanzenschutzm.	1 728	-2,2	59 525	203 129	262 654	4,8
24.30	H.v.Anstrichmitteln, Druckfarben u.Kitten ...	24 677	4,8	778 873	1 503 432	2 282 305	6,8
24.4	H.v.pharmazeut.Erzeugn. ..	49 347	-2,2	1 877 369	6 316 029	8 193 398	5,0
24.41	H.v.pharmazeut. Grundstoffen	2 455	59,3	105 704	185 956	291 660	112,8
24.42	H.v.pharmazeut.Spezialitäten u.sonst.Erzeugn. ..	46 892	-4,2	1 771 665	6 130 073	7 901 738	3,0
24.5	H.v.Seifen,Wesch-,Reinigungs-u.Körperpflegem. ..	27 354	1,9	819 246	1 718 965	2 538 211	-3,1
24.51	H.v.Seifen,Wesch-,Reinigungs-u.Poliermitteln ..	13 370	-1,1	431 329	904 596	1 335 925	-6,3
24.52	H.v.Duft-u.Körperpflegemitteln	13 984	4,9	387 917	814 369	1 202 286	0,6
24.6	H.v.sonst.chemischen Erzeugnissen	31 288	1,2	1 049 279	1 773 218	2 822 497	1,1
24.61	H.v.pyrotechnischen Erzeugnissen	2 714	10,1	80 651	66 590	147 241	8,6
24.62	H.v.Klebstoffen u. Gelatine	3 154	-9,0	106 978	169 226	276 204	-6,4
24.63	H.v.etherischen Ölen	1 382	6,3	45 136	128 310	173 446	8,4
24.64	H.v.fotochemischen Erzeugnissen	3 522	-7,1	138 253	236 285	374 538	-15,4
24.65	H.v.unbespielten Ton-, Bild-u.Datenträgern	1 781	6,5	65 899	68 262	134 161	6,4
24.66	H.v.chemischen Erzeugnissen ang	18 735	2,8	612 362	1 104 545	1 716 907	5,3
24.70	H.v.Chemiefasern	16 369	-6,9	543 195	264 370	807 565	-7,7
DM	H.v.Gummi-u.Kunststoffwaren	319 019	2,5	9 396 754	5 922 928	15 319 682	3,9
25	H.v.Gummi-u.Kunststoffwaren	319 019	2,5	9 396 754	5 922 928	15 319 682	3,9
25.1	H.v.Gummiwaren	66 794	0,8	2 220 253	1 314 791	3 535 044	2,1
25.11	H.v.Bereifungen	19 283	0,2	749 366	422 470	1 171 836	2,8
25.12	Runderneuerung v. Bereifungen	1 246	-5,8	34 467	15 085	49 552	-7,3
25.13	H.v.sonst.Gummiwaren	46 265	1,3	1 436 420	877 236	2 313 656	2,0
25.2	H.v.Kunststoffwaren	252 225	2,9	7 176 501	4 608 137	11 784 638	4,4
25.21	H.v.Platten,Folien usw. a.Kunststoff	66 496	3,1	2 067 736	1 332 969	3 400 705	4,0
25.22	H.v.Verpackungsmitteln a.Kunststoff	34 064	3,0	962 902	491 517	1 454 419	5,5
25.23	H.v.Baubedarfsartikeln a.Kunststoff	36 694	-2,4	1 012 021	775 290	1 787 311	0,6
25.24	H.v.sonst.Kunststoffwaren	114 971	4,6	3 133 842	2 008 361	5 142 203	5,7
DI	Glasgewerbe,Keramik, Verarb.v.Steinen u.Erden	216 248	-0,6	6 453 005	4 300 553	10 753 558	2,0
26	Glasgewerbe,Keramik, Verarb.v.Steinen u.Erden	216 248	-0,6	6 453 005	4 300 553	10 753 558	2,0
26.1	H.u.Verarb.v.Glas	58 201	3,1	1 781 329	993 637	2 774 966	4,5

1) Klassifikation der Wirtschaftszweige, Ausgabe 1993 (WZ 93).

1 Betriebe
1.2 Geleistete Arbeiterstunden sowie Bruttolohn- und -gehaltssumme
1.2.2 Januar - September 2000

Deutschland

Nr.der Klas- sifika- tion 1)	Wirtschaftsgliederung	Geleistete Arbeiterstunden		Bruttolohn- und -gehaltssumme			
		Insgesamt	Veränderung zum Vorjahreszeitraum	Lohnsumme	Gehaltssumme	Insgesamt	Veränderung zum Vorjahreszeitraum
		1000 Stunden	%	1 000 DM			%
26.11	H.v.Flachglas	2 986	0,0	98 574	61 818	160 392	4,5
26.12	Veredlg.u.Verarb.v. Flachglas	21 254	3,1	591 564	305 985	897 549	6,1
26.13	H.v.Hohlglas	18 329	-1,0	569 349	255 366	824 715	0,3
26.14	H.v.Glasfaser	3 700	6,3	128 338	90 362	218 700	3,3
26.15	H.,Veredlg.u.Verarb.v. sonst.Glas,techn.Glasw.	11 932	9,8	393 504	280 106	673 610	8,4
26.2	Keramik (oh.Ziegelei u. Baukeramik)	30 874	0,5	864 859	544 099	1 408 958	2,9
26.21	H.v.keramischen Haus- haltsw.u.Ziergegenst. ..	12 664	-5,3	323 242	147 455	470 697	-4,0
26.22	H.v.Sanitärkeramik	3 038	6,2	91 146	73 030	164 176	8,9
26.23	H.v.Isolatoren u. Isolierteilen a.Keramik	3 554	-8,3	103 599	65 539	169 138	2,3
26.24	H.v.keramischen Erzeugn. f.sonst.techn.Zwecke ...	2 290	23,3	69 278	76 146	145 424	31,0
26.25	H.v.keramischen Erzeugnissen ang	2 808	18,6	74 105	39 290	113 395	21,0
26.26	H.v.feuerfesten keramischen Werkstoffen	6 520	2,4	203 489	142 639	346 128	-3,3
26.30	H.v.keramischen Wand-u. Bodenfliesen u.-platten	5 108	-7,4	139 993	72 003	211 996	-5,5
26.40	Ziegelei,H.v.sonst. Baukeramik	12 816	-1,1	379 558	213 720	593 278	2,6
26.5	H.v.Zement,Kalk u. gebranntem Gips	12 320	-2,5	432 389	375 705	808 094	0,5
26.51	H.v.Zement	8 871	-2,9	313 719	293 289	607 008	1,8
26.52	H.v.Kalk	2 281	0,6	80 214	57 826	138 040	-2,9
26.53	H.v.gebranntem Gips	1 168	-5,0	38 456	24 590	63 046	-4,2
26.6	H.v.Erzeugnissen a. Beton,Zement u.Gips	73 084	-2,3	2 116 925	1 510 069	3 626 994	0,9
26.61	H.v.Betonerzeugnissen f. d.Bau u.Kalksandsteinen	49 633	-1,3	1 428 616	874 785	2 303 401	1,2
26.62	H.v.Gipserzeugnissen f. d.Bau	2 058	-4,7	66 905	36 709	103 614	2,5
26.63	H.v.Transportbeton	13 006	-3,4	359 043	243 301	602 344	-1,1
26.64	H.v.Mörtel	3 883	-1,0	115 936	232 752	348 688	4,7
26.65	H.v.Faserzementwaren	2 092	-16,4	74 445	62 164	136 609	-10,6
26.66	H.v.Erzeugnissen a. Beton,Zement u.Gips ang	2 412	-2,2	71 980	60 358	132 338	9,5
26.70	Be-u.Verarb.v.Natur- steinen ang	6 575	-4,8	176 158	98 442	274 600	-0,9
26.8	H.v.sonst.Mineral- erzeugnissen	17 270	-2,1	561 794	492 878	1 054 672	1,2
26.81	H.v.Mühl-,Polier-u.ä. Steinen,Schleifwerkzeug.	5 949	-6,9	197 388	167 941	365 329	-2,9
26.82	H.v.Mineraler- zeugnissen ang	11 321	0,7	364 406	324 937	689 343	3,5
DJ	Metallerzg.u.-bearb., H.v.Metallerzeugnissen .	743 888	1,0	24 862 281	14 389 082	39 251 363	1,5
27	Metallerzg.u.-bearbeitung.	227 194	0,6	8 750 753	4 448 922	13 199 675	1,5
27.10	Erzeugung v.Roh Eisen, Stahl,Ferroleg.(EGKS) ..	66 953	0,2	2 773 328	1 425 919	4 199 247	1,4

1) Klassifikation der Wirtschaftszweige, Ausgabe 1993 (WZ 93).

1 Betriebe
1.2 Geleistete Arbeiterstunden sowie Bruttolohn- und -gehaltssumme
1.2.2 Januar - September 2000

Deutschland

Nr. der Klassi- fikation 1)	Wirtschaftsgliederung	Geleistete Arbeiterstunden		Bruttolohn- und -gehaltssumme			
		Insgesamt	Veränderung zum Vorjahreszeitraum	Lohnsumme	Gehaltssumme	Insgesamt	Veränderung zum Vorjahreszeitraum
		1000 Stunden	%	1 000 DM			%
27.2	H.v.Rohren	24 633	-4,1	889 911	466 627	1 356 538	-4,8
27.21	H.v.Rohren u.Rohrstücken a.Gußeisen	2 296	-24,3	81 825	55 782	137 607	-19,2
27.22	H.v.Stahlrohren u.Rohr- stücken a. Eisen u.Stahl	22 337	-1,4	808 086	410 845	1 218 931	-2,8
27.3	Sonst.erste Bearb.v.Ei- sen,Stahl,H.v.Ferroleg.	20 119	4,5	700 885	393 213	1 094 098	3,3
27.31	H.v.Blankstahl	3 470	50,8	110 344	74 561	184 905	47,1
27.32	H.v.Kaltband unter 500 mm Breite	7 984	1,8	306 645	178 082	484 727	3,7
27.33	H.v.Kaltprofilen	1 459	14,5	47 626	29 581	77 207	11,9
27.34	H.v.gezogenem Draht	5 134	-11,7	174 675	68 198	242 873	-14,2
27.35	Erste Bearb.v.Eisen u. Stahl ang,H.v.Ferroleg.	2 072	2,9	61 595	42 791	104 386	-8,5
27.4	Erzeugung u.erste Bearb. v.NE-Metallen	50 706	2,4	2 061 517	1 325 336	3 386 853	3,5
27.41	Erzeugung u.erste Bearb. v.Edelmetallen	1 758	3,8	52 105	99 031	151 136	3,2
27.42	Erzeugung u.erste Bearb. v.Aluminium	24 601	2,9	1 001 573	636 155	1 637 728	5,9
27.43	Erzeugung u.erste Bearb. v.Blei,Zink u.Zinn	3 973	5,6	151 012	92 126	243 138	8,3
27.44	Erzeugung u.erste Bearb. v.Kupfer	16 419	-1,0	710 881	401 521	1 112 402	-1,5
27.45	Erzeugung u.erste Bearb. v.sonst.NE-Metallen	3 955	11,3	145 946	96 503	242 449	7,2
27.5	Gießereiindustrie	64 783	0,5	2 325 112	837 827	3 162 939	1,8
27.51	Eisengießerei	30 537	3,4	1 147 453	345 437	1 492 890	4,1
27.52	Stahlgießerei	6 269	-8,2	222 545	133 501	356 046	-5,5
27.53	Leichtmetallgießerei	22 434	-1,1	750 845	271 092	1 021 937	0,4
27.54	Buntmetallgießerei	5 543	1,7	204 269	87 797	292 066	5,0
28	H.v.Metallerzeugnissen ...	516 694	1,1	16 111 528	9 940 160	26 051 688	1,5
28.1	Stahl-u.Leichtmetallbau ..	113 253	0,7	3 179 846	2 225 193	5 405 039	1,8
28.11	H.v.Stahl-u.Leicht- metallkonstruktionen ...	88 172	1,5	2 496 907	1 755 566	4 252 473	1,9
28.12	H.v.Ausbauelementen a. Stahl u.Leichtmetall ...	25 081	-1,8	682 939	469 627	1 152 566	1,6
28.2	Kessel-u.Behälterbau (oh.H.v.Dampfkesseln) ..	20 399	-6,0	696 942	492 535	1 189 477	-3,2
28.21	H.v.Tanks u.Sammel- behältern	10 184	-3,8	329 683	188 204	517 887	-3,8
28.22	H.v.Zentralheizungs- Heizkörpern u.-Kesseln .	10 215	-8,1	367 259	304 331	671 590	-2,8
28.30	H.v.Dampfkesseln (oh. Zentralheizungskessel) .	22 711	-13,3	852 360	684 411	1 536 771	-13,0
28.40	H.v.Schmiede-,Press-, Zieh-,Stanzteilen u.ä. .	77 898	8,5	2 548 801	1 252 936	3 801 737	7,3
28.5	Oberfläch.veredlg.,Wär- mebehandlg.,Mechanik ang	79 781	6,8	2 232 491	908 824	3 141 315	6,7
28.51	Oberfläch.veredlg.u. Wärmebehandlung	37 326	7,7	1 052 498	461 985	1 514 483	6,9
28.52	Mechanik ang	42 455	6,0	1 179 993	446 839	1 626 832	6,5

1) Klassifikation der Wirtschaftszweige, Ausgabe 1993 (WZ 93).

1 Betriebe
1.2 Geleistete Arbeiterstunden sowie Bruttolohn- und -gehaltssumme
1.2.2 Januar - September 2000

Deutschland

Nr. der Klassi- fikation 1)	Wirtschaftsgliederung	Geleistete Arbeiterstunden		Bruttolohn- und -gehaltssumme			
		Insgesamt	Veränderung zum Vorjahreszeitraum	Lohnsumme	Gehaltssumme	Insgesamt	Veränderung zum Vorjahreszeitraum
		1000 Stunden	%	1 000 DM			%
28.6	H.v. Schneidw., Werkzeug., Schlössern u. Beschlägen	91 264	0,7	3 060 585	2 203 171	5 263 756	2,9
28.61	H.v. Schneidwaren u. Bestecken	4 453	2,1	151 324	111 443	262 767	2,9
28.62	H.v. Werkzeugen	46 498	1,4	1 595 415	1 139 401	2 734 816	4,3
28.63	H.v. Schlössern u. Beschlägen	40 313	-0,3	1 313 846	952 327	2 266 173	1,3
28.7	H.v. sonst. EBM-Waren	111 388	-1,8	3 540 503	2 173 090	5 713 593	-0,6
28.71	H.v. Behältern a. Eisen u. Stahl	3 117	19,1	99 530	56 943	156 473	23,9
28.72	H.v. Verpackungen u. Verschlüssen a. Metall ..	12 439	-3,4	456 077	228 693	684 770	-0,8
28.73	H.v. Drahtwaren	11 414	5,8	360 584	207 517	568 101	5,9
28.74	H.v. Schrauben, Nieten, Ketten u. Federn	35 316	-2,8	1 149 881	609 482	1 759 363	-0,7
28.75	H.v. EBM-Waren ang	49 102	-3,3	1 474 431	1 070 455	2 544 886	-3,0
DK	Maschinenbau	680 391	0,9	24 945 794	27 278 160	52 223 954	2,2
29	Maschinenbau	680 391	0,9	24 945 794	27 278 160	52 223 954	2,2
29.1	H.v. Masch. f. d. Erzeugung u. Nutzung v. mech. Energie	163 138	0,2	6 314 093	6 366 587	12 680 680	0,4
29.11	H.v. Verbrenn. mot. u. Turb. (oh. Straßenfahrz. u. ä.) .	20 054	-5,0	910 471	1 676 314	2 586 785	-3,4
29.12	H.v. Pumpen u. Kompressoren	40 690	1,0	1 575 468	1 597 662	3 173 130	2,8
29.13	H.v. Armaturen	39 492	-1,8	1 389 837	1 599 023	2 988 860	-2,9
29.14	H.v. Lagern, Getrieben, Zahnradern, Antriebslem.	62 902	2,7	2 438 317	1 493 588	3 931 905	3,8
29.2	H.v. sonst. Maschinen f. unspezifische Verwendung	165 642	1,1	5 841 838	7 043 466	12 885 304	3,7
29.21	H.v. Öfen u. Brennern	7 065	-1,3	254 113	544 013	798 126	16,6
29.22	H.v. Hebezeugen u. Fördermitteln	56 931	1,8	2 057 025	2 089 794	4 146 819	1,5
29.23	H.v. Kälte- u. Lufttechn. Erzeugn. f. gewerbli. Zwecke	36 993	2,0	1 227 277	1 461 387	2 688 664	3,8
29.24	H.v. Maschinen f. unspezi- fische Verwendung ang ..	64 653	0,3	2 303 423	2 948 272	5 251 695	3,7
29.3	H.v. land- u. forstw. Maschinen	19 424	-6,1	720 232	506 540	1 226 772	-2,7
29.31	H.v. Ackerschleppern	4 264	12,0	189 129	123 698	312 827	21,2
29.32	H.v. sonst. land- u. forstw. Maschinen	15 160	-10,1	531 103	382 842	913 945	-8,8
29.40	H.v. Werkzeugmaschinen	85 302	1,5	3 066 977	3 531 767	6 598 744	3,9
29.5	H.v. Masch. f. sonst. best. Wirtschaftszweige	194 668	2,9	7 072 939	8 092 571	15 165 510	3,5
29.51	H.v. Masch. f. Metallerzeu- gung, Walzwerkseintr. usw .	7 068	16,4	228 686	426 128	654 814	2,2
29.52	H.v. Bergwerks-, Bau- u. Baustoffmaschinen	26 812	4,7	1 008 776	1 126 468	2 135 244	2,1
29.53	H.v. Masch. f. Ernährungs- gewerbe u. Tabakverarb. .	13 316	-7,5	466 684	703 114	1 169 798	-3,6
29.54	H.v. Masch. f. d. Textil-, Bekleidg. - u. Ledergerwerbe	26 762	-3,9	991 700	933 760	1 925 460	-5,7
29.55	H.v. Masch. f. d. Papier- gewerbe	8 656	-5,7	360 257	473 835	834 092	0,0

1) Klassifikation der Wirtschaftszweige, Ausgabe 1993 (WZ 93).

1 Betriebe
1.2 Geleistete Arbeiterstunden sowie Bruttolohn- und -gehaltssumme
1.2.2 Januar - September 2000

Deutschland

Nr. der Klas- sifika- tion 1)	Wirtschaftsgliederung	Geleistete Arbeiterstunden		Bruttolohn- und -gehaltssumme			
		Insgesamt	Veränderung zum Vorjahreszeitraum	Lohnsumme	Gehaltssumme	Insgesamt	Veränderung zum Vorjahreszeitraum
		1000 Stunden	%	1 000 DM			%
29.56	H.v.Masch.f.best.Wirt- schaftszweige ang	112 054	5,6	4 016 836	4 429 266	8 446 102	7,8
29.60	H.v.Waffen u.Munition	5 898	-5,6	218 438	304 486	522 924	-3,1
29.7	H.v.Haushaltsgeräten ang .	46 319	-2,7	1 711 277	1 432 743	3 144 020	-2,4
29.71	H.v.elektrischen Haushaltsgeräten	40 904	-1,2	1 510 534	1 247 387	2 757 921	-2,8
29.72	H.v.nichtelektrischen Heiz-,Koch-u.ä.Gerät.ang	5 415	-12,8	200 743	185 356	386 099	1,2
DL	H.v.Büromesch.,Dv-Gerät. u.-eintr.;Elektrotech.usw	531 776	2,5	17 535 080	29 180 523	46 715 603	5,0
30.0	H.v.Büromesch.,Dv-Gerät. u.-eintr.	16 565	0,5	519 441	1 419 181	1 938 622	-10,4
30.01	H.v.Büromaschinen	5 473	14,3	169 499	344 203	513 702	12,9
30.02	H.v.Dv-Gerät.u.-eintr.	11 092	-5,2	349 942	1 074 978	1 424 920	-16,6
31	H.v.Geräten d.Elektriz. erzg.,-verteilung u.ä. .	288 525	1,2	9 666 904	12 803 021	22 469 925	3,6
31.10	H.v.Elektromotoren,Gene- ratoren,Transformatoren	58 780	6,2	2 000 773	1 864 350	3 865 123	7,5
31.20	H.v.Elektriz.vertlg.-u. -schalteinrichtungen ...	115 661	-0,9	3 792 410	7 386 132	11 178 542	1,6
31.30	H.v.isol.Elektrokabeln, -leitungen u.-drähten ..	18 664	3,4	640 055	482 425	1 122 480	2,0
31.40	H.v.Akkumulatoren u. Batterien	5 886	1,4	221 969	173 253	395 222	8,2
31.50	H.v.elektrischen Lampen u.Leuchten	27 071	2,5	845 156	777 809	1 622 965	4,9
31.6	H.v.elekt.r.Ausrüstg.ang ..	62 463	-0,5	2 166 541	2 119 052	4 285 593	5,0
31.61	H.v.elekt.r.Ausrüstg.f. Motoren u.Fahrzeuge ang	38 989	0,9	1 389 525	997 509	2 387 034	5,3
31.62	H.v.sonst.elekt.r. Ausrüstg.ang	23 474	-2,7	777 016	1 121 543	1 898 559	4,6
32	Rundfunk-,Fernseh-u. Nachrichtentechnik	95 709	9,8	3 305 849	7 470 393	10 776 242	11,2
32.10	H.v.elektronischen Bauelementen	43 800	11,0	1 483 727	2 470 426	3 954 153	21,4
32.20	H.v.nachrichtentechni- schen Geräten u.Eintr. ..	32 905	14,9	1 221 408	4 122 316	5 343 724	9,6
32.30	H.v.Rundfunk-,Fernseh-, phono-,videotechn.Gerät.	19 004	-0,2	600 714	877 651	1 478 365	-5,2
33	Medizin-,Mess-,Steuer- u.Regelungstechnik,Optik	130 977	0,5	4 042 886	7 487 928	11 530 814	5,3
33.10	H.v.med.Geräten u.ortho- pädischen Vorrichtungen	55 698	-1,5	1 647 142	2 028 095	3 675 237	3,7
33.20	H.v.Meß-,Kontroll-, Navig.-u.ä.Instr.u.Vorr.	49 884	2,6	1 588 787	3 997 916	5 586 703	6,5
33.30	H.v.industriellen Prozeß-Steuerungsanlg. .	4 295	-1,5	133 974	383 549	517 523	-5,6
33.40	H.v.optischen u. fotografischen Geräten .	17 245	1,2	552 922	965 257	1 518 179	9,0
33.50	H.v.Uhren	3 855	3,3	120 061	113 111	233 172	6,7
DM	Fahrzeugbau	723 178	0,4	31 724 101	21 422 792	53 146 893	3,5
34	H.v.Kraftwagen u. Kraftwagenteilen	621 405	0,9	27 591 077	17 346 924	44 938 001	3,7

1) Klassifikation der Wirtschaftszweige, Ausgabe 1993 (WZ 93).

1 Betriebe
1.2 Geleistete Arbeiterstunden sowie Bruttolohn- und -gehaltssumme
1.2.2 Januar - September 2000

Deutschland

Nr. der Klas- sifika- tion 1)	Wirtschaftsgliederung	Geleistete Arbeiterstunden		Bruttolohn- und -gehaltssumme			
		Insgesamt	Veränderung zum Vorjahreszeitraum	Lohnsumme	Gehaltssumme	Insgesamt	Veränderung zum Vorjahreszeitraum
		1000 Stunden	%	1 000 DM			%
34.10	H.v.Kraftwagen u. Kraftwagenmotoren	344 955	0,0	16 754 298	11 325 971	28 080 269	3,3
34.20	H.v.Karosserien, Aufbauten u.Anhängern ..	33 106	1,1	1 012 971	581 277	1 594 248	-3,0
34.30	H.v.Teilen u.ä.f.Kraft- wagen u.deren Motoren ..	243 344	2,0	9 823 808	5 439 676	15 263 484	5,1
35	Sonst.Fahrzeugbau	101 773	-2,3	4 133 024	4 075 868	8 208 892	2,5
35.1	Schiffbau	22 134	1,2	796 583	445 811	1 242 394	3,6
35.11	Schiffbau (oh.Boots-u. Yachtbau)	20 035	1,4	733 959	407 004	1 140 963	3,6
35.12	Boots- u.Yachtbau	2 099	-0,9	62 624	38 807	101 431	4,2
35.20	Schienenfahrzeugbau	35 488	-10,4	1 323 467	792 244	2 115 711	-7,4
35.30	Luft-u.Raumfahrzeugbau ...	33 717	2,8	1 649 095	2 662 195	4 311 290	7,8
35.4	H.v.Kraftträdern,Fahrrä- dern u.Behindertenfahrz.	8 520	6,3	293 350	143 486	436 836	2,4
35.41	H.v.Kraftträdern	2 315	4,7	115 696	50 064	165 760	-1,7
35.42	H.v.Fahrrädern	4 883	5,8	137 585	52 845	190 430	2,6
35.43	H.v.Behinderten- fahrzeugen	1 322	10,9	40 069	40 577	80 646	11,3
35.50	Fahrzeugbau ang	1 914	0,6	70 529	32 132	102 661	7,2
DN	H.v.Möbeln,Schmuck,Mu- sikinstr.usw,Recycling .	188 701	-1,6	5 582 798	3 670 756	9 253 554	2,3
36	H.v.Möbeln,Schmuck, Musikinstr.,Sportger.usw	180 339	-2,2	5 385 100	3 568 892	8 953 992	1,9
36.1	H.v.Möbeln	135 878	-2,0	4 180 110	2 444 039	6 624 149	-0,1
36.11	H.v.Sitzmöbeln	39 277	-1,8	1 159 432	690 975	1 850 407	0,9
36.12	H.v.Büro-u.Ladenmöbeln ...	19 078	-1,2	584 550	399 996	984 546	1,4
36.13	H.v.Küchenmöbeln	16 662	-3,6	602 803	422 629	1 025 432	0,0
36.14	H.v.sonst.Möbeln	55 628	-1,4	1 707 739	875 575	2 583 314	-1,1
36.15	H.v.Matratzen	5 233	-5,9	125 586	54 864	180 450	-3,5
36.2	H.v.Schmuck u.ä. Erzeugnissen	5 034	1,1	142 841	130 622	273 463	1,3
36.21	Prägen v.Münzen u. Medaillen	233	33,1	7 243	2 077	9 320	22,6
36.22	H.v.Schmuck,Gold-u. Silberschmiedewaren	4 801	-0,1	135 598	128 545	264 143	0,7
36.30	H.v.Musikinstrumenten	4 256	1,7	124 132	58 759	182 891	2,2
36.40	H.v.Sportgeräten	3 875	5,9	115 072	64 649	179 721	5,5
36.50	H.v.Spielwaren	9 331	-5,6	250 665	221 644	472 309	1,5
36.6	H.v.sonst.Erzeugnissen ...	21 965	-4,8	572 280	649 179	1 221 459	14,4
36.61	H.v.Pantasieschmuck	796	-5,7	19 249	16 217	35 466	-1,5
36.62	H.v.Besen u.Bürsten	4 556	-4,6	116 170	67 227	183 397	-2,7
36.63	H.v.Erzeugnissen ang	16 613	-4,8	436 861	565 735	1 002 596	18,9
37	Recycling	8 362	12,4	197 698	101 864	299 562	15,2
37.10	Recycling v.Schrott	3 495	9,8	87 578	58 182	145 760	10,2
37.20	Recycling v.nichtmetall. Altmet.u.Reststoffen ...	4 867	14,3	110 120	43 682	153 802	20,5

1) Klassifikation der Wirtschaftszweige, Ausgabe 1993 (WZ 93).

1 Betriebe
1.3 Umsatz und Exportquote
1.3.1 Im September 2000

Deutschland

Land Hauptgruppen	Umsatz					Export- quote 1)
	Inland	Ausland	Insgesamt	Veränderung zum Vor-		
				monat	jahresmonat	
	1 000 DM			%		
Baden-Württemberg	23 674 992	16 762 139	40 437 131	13,2	6,1	41,5
Bayern	25 656 329	18 026 450	43 682 779	13,5	2,7	41,3
Berlin	3 988 452	1 330 482	5 318 934	6,5	-4,8	25,0
Brandenburg	2 156 973	500 321	2 657 294	-0,6	2,8	18,8
Bremen	1 775 813	1 817 630	3 593 443	23,2	21,2	50,6
Hamburg	7 583 585	1 667 319	9 250 904	5,0	-0,1	18,0
Hessen	9 147 852	5 381 705	14 529 557	11,3	2,9	37,0
Mecklenburg-Vorpommern	1 118 248	337 189	1 455 437	34,6	27,4	23,2
Niedersachsen	13 587 446	9 136 826	22 724 272	8,5	7,9	40,2
Nordrhein-Westfalen	34 450 312	19 526 020	53 976 332	9,4	7,3	36,2
Rheinland-Pfalz	6 193 495	4 197 968	10 391 463	3,7	2,5	40,4
Saarland	1 924 215	1 404 294	3 328 509	8,7	3,4	42,2
Sachsen	4 331 365	1 194 280	5 525 645	12,6	7,4	21,6
Sachsen-Anhalt	2 962 432	499 692	3 462 124	7,4	19,1	14,4
Schleswig-Holstein	3 426 415	1 495 556	4 921 971	9,4	2,8	30,4
Thüringen	2 415 400	732 104	3 147 504	9,4	1,6	23,3
Deutschland	144 393 324	84 009 975	228 403 299	10,5	5,3	36,8
Früheres Bundesgebiet	131 050 289	80 587 900	211 638 189	10,6	5,0	38,1
Neue Länder und Berlin-Ost	13 343 035	3 422 075	16 765 110	10,0	8,3	20,4
Vorleistungsgüterproduzenten						
Deutschland	68 095 948	31 317 075	99 413 023	7,3	8,9	31,5
Früheres Bundesgebiet	61 377 539	23 755 195	91 132 734	7,3	8,4	32,7
Neue Länder und Berlin-Ost	6 718 409	1 561 880	8 280 289	6,4	14,8	18,9
Investitionsgüterproduzenten						
Deutschland	39 203 027	42 596 237	81 799 264	18,8	4,2	52,1
Früheres Bundesgebiet	36 130 701	41 133 106	77 263 807	18,4	4,3	53,2
Neue Länder und Berlin-Ost	3 072 326	1 463 131	4 535 457	26,8	1,6	32,3
Gebrauchsgüterproduzenten						
Deutschland	5 905 232	2 666 599	8 571 831	23,5	-1,0	31,1
Früheres Bundesgebiet	5 456 632	2 558 920	8 015 552	23,4	-1,3	31,9
Neue Länder und Berlin-Ost	448 600	107 679	556 279	24,3	2,9	19,4
Verbrauchsgüterproduzenten						
Deutschland	31 189 117	7 430 064	38 619 181	1,2	0,4	19,2
Früheres Bundesgebiet	28 085 417	7 140 679	35 226 096	1,5	0,1	20,3
Neue Länder und Berlin-Ost	3 103 700	289 385	3 393 085	-1,3	3,8	8,5

1) Anteil des Auslandsumsatzes am Gesamtumsatz.

1 Betriebe
1.3 Umsatz und Exportquote
1.3.1 Im September 2000

Deutschland

Nr. der Klas- sifikation 1)	Wirtschaftsgliederung	Umsatz					Export- quote 2)
		Inland	Ausland	Insgesamt	Veränderung zum Vor-		
					monat	jahresmonat	
1 000 DM							
C	Bergbau u. Gew. v. Steinen u. Erden	1 864 457	104 581	1 969 038	0,4	-2,8	5,3
CA	Kohlenbergbau, Torfgew., Gew. v. Erdöl u. Erdgas usw.	1 115 679	39 966	1 155 645	-2,0	-0,6	3,5
10	Kohlenbergbau, Torfgewinnung	594 696	19 779	614 475	9,7	-22,4	3,2
10.10	Steinkohlenbergbau u. -brikettherstellung	362 750	5 688	368 438	10,9	4,1	1,5
10.20	Braunkohlenbergbau u. -brikettherstellung	207 098	5 162	212 260	6,8	-47,1	2,4
10.30	Torfgewinnung u. -veredlung	24 848	8 929	33 777	14,2	-8,0	26,4
11	Gew. v. Erdöl u. Erdgas Erbrg. verb. Dienstleistg.	520 983	20 187	541 170	-12,6	45,8	3,7
11.10	Gew. v. Erdöl u. Erdgas
11.20	Erbrg. v. Dienstleistg. bei d. Gew. v. Erdöl u. Erdgas
12.00	Bergbau a. Uran-u. Thoriumerze	-	-	-	x	x	x
CB	Erzbergbau, Gew. v. Steinen u. Erden, sonst. Bergbau ..	748 778	64 615	813 393	3,9	-5,8	7,9
13	Erzbergbau	-	-	-	x	x	x
13.10	Eisenerzbergbau	-	-	-	x	x	x
13.20	NE-Metallerzbergbau (oh. Uran-u. Thoriumerze)	-	-	-	x	x	x
14	Gew. v. Steinen u. Erden, sonst. Bergbau	748 778	64 615	813 393	3,9	-5,8	7,9
14.1	Gew. v. Natursteinen	41 645	7 085	48 730	1,5	-19,8	14,5
14.11	Gew. v. Naturwerksteinen u. Natursteinen ang
14.12	Gew. v. Kalk, Dolom.-, Gips- u. Anhydritstein, Kreide .	33 907	3 013	36 920	-6,6	-25,7	8,2
14.13	Gew. v. Schiefer
14.2	Gew. v. Kies, Sand, Ton u. Kaolin	652 296	35 102	687 398	3,6	-5,6	5,1
14.21	Gew. v. Kies u. Sand	621 456	18 225	639 681	3,6	-6,6	2,9
14.22	Gew. v. Ton u. Kaolin	30 840	16 877	47 717	3,5	9,6	35,4
14.30	Bergbau a. chemische u. Düngemittelminerale ..	8 280	3 063	11 343	15,6	19,0	27,0
14.40	Gew. v. Salz	34 899	12 255	47 154	3,1	-6,4	26,0
14.50	Gew. v. Steinen u. Erden ang, sonst. Bergbau	11 658	7 110	18 768	19,0	33,2	37,9
D	Verarbeitendes Gewerbe ...	142 528 867	83 905 394	226 434 261	10,6	5,3	37,1
DA	Ernährungsgewerbe u. Tabakverarbeitung	19 892 287	2 738 653	22 630 940	-2,1	0,4	12,1
15	Ernährungsgewerbe	17 339 575	2 508 427	19 848 002	-2,1	0,3	12,6
15.1	Schlachten u. Fleischverarbeitung	3 461 508	238 346	3 699 854	0,2	6,3	6,4
15.11	Schlachten (oh. Schlachten v. Geflügel)	1 152 578	152 886	1 305 464	4,5	5,1	11,7
15.12	Schlachten v. Geflügel	307 195	12 360	319 555	-1,3	10,9	3,9
15.13	Fleischverarbeitung	2 001 735	73 100	2 074 835	-2,2	6,5	3,5

1) Klassifikation der Wirtschaftszweige, Ausgabe 1993 (WZ 93).
2) Anteil des Auslandsatzes am Gesamtumsatz.

1 Betriebe
1.3 Umsatz und Exportquote
1.3.1 Im September 2000

Deutschland

Nr. der Klassi- fikation 1)	Wirtschaftsgliederung	Umsatz					Export- quote 2)
		Inland	Ausland	Insgesamt	Veränderung zum Vor-		
					monat	jahresmonat	
1 000 DM							
15.20	Fischverarbeitung	234 064	44 713	278 777	2,7	0,3	16,0
15.3	Obst-u.Gemüsever- arbeitung	993 476	193 971	1 187 447	-0,8	-1,6	16,3
15.31	Verarb.v.Kartoffeln	137 745	21 465	159 210	-5,3	-10,8	13,5
15.32	H.v.Frucht-u.Gemüse- säften	342 585	92 887	435 472	-6,1	-2,0	21,3
15.33	Verarb.v.Obst u. Gemüse ang	513 146	79 619	592 765	5,0	1,4	13,4
15.4	H.v.pflanzlichen u. tierischen Ölen u.Fetten	453 788	210 533	664 321	-5,6	-5,1	31,7
15.41	H.v.rohen Ölen u.Fetten ..	185 805	133 129	318 934	2,5	-2,1	41,7
15.42	H.v.raffinierten Ölen u. Fetten	83 507	70 639	154 146	-23,0	-12,3	45,8
15.43	H.v.Margarine u.ä. Nahrungsfetten	184 476	6 765	191 241	-0,7	-3,5	3,5
15.5	Milchverarbeitung	2 676 026	636 718	3 312 744	-7,4	0,5	19,2
15.51	Milchverarbeitung (oh.H.v.Speiseeis)	2 564 187	619 943	3 184 130	-5,2	0,9	19,5
15.52	H.v.Speiseeis	111 839	16 775	128 614	-41,4	-8,1	13,0
15.6	Mahl-u.Schäl-möhlen,H.v. Stärke u.Stärkeerzeugn.	428 856	166 577	595 433	6,3	8,4	28,0
15.61	Mahl-u.Schäl-möhlen	332 837	67 370	400 207	6,0	4,5	16,8
15.62	H.v.Stärke u.Stärke- erzeugnissen	96 019	99 207	195 226	6,7	17,3	50,8
15.7	H.v.Futtermitteln	764 958	102 817	867 775	-0,4	4,5	11,9
15.71	H.v.Futtermitteln f. Nutztiere	453 805	29 588	483 393	-0,2	10,0	6,1
15.72	H.v.Futtermitteln f. sonst.Tiere	311 153	73 229	384 382	-0,8	-1,6	19,1
15.8	Sonst.Ernährungsgewerbe (oh.Getränkherstellung)	5 289 094	732 339	6 021 433	4,9	2,8	12,2
15.81	H.v.Backwaren (oh.Dauer- backwaren)	1 576 408	33 610	1 610 018	1,3	7,2	2,1
15.82	H.v.Dauerbackwaren	544 740	71 236	615 976	19,0	6,9	11,6
15.83	Zuckerindustrie	439 427	109 609	549 036	11,0	10,6	20,0
15.84	H.v.Süßwaren(oh.Dauer- backwaren)	1 034 228	267 507	1 301 735	2,4	0,8	20,6
15.85	H.v.Teigwaren	72 137	4 400	76 537	9,9	-4,0	5,8
15.86	Verarb.v.Kaffee u.Tee, H.v.Kaffee-Ersatz	625 584	65 416	691 000	17,3	4,5	9,5
15.87	H.v.Würzen u.Sößen	459 856	46 484	506 340	-9,3	-10,2	9,2
15.88	H.v.homogenisierten u. diätetischen Nahrungsm.	120 874	30 408	151 282	7,3	4,0	20,1
15.89	H.v.sonst.Nahrungsmit- teln (oh.Getränke)	415 840	103 669	519 509	1,4	-3,8	20,0
15.9	Getränkherstellung	3 037 805	182 413	3 220 218	-11,8	-10,2	5,7
15.91	H.v.Spirituosen	449 161	17 532	466 693	0,5	-6,9	3,8
15.92	Alkoholbrennerei	8 296	30,5	30,3	.
15.93	H.v.Wein a.frischen Trauben	187 708	9 094	196 802	13,5	-16,6	4,6
15.94	H.v.Apfelwein u.sonst. Fruchtweinen

1) Klassifikation der Wirtschaftszweige, Ausgabe 1993 (WZ 93).
2) Anteil des Auslandsumsatzes am Gesamtumsatz.

1 Betriebe
1.3 Umsatz und Exportquote
1.3.1 Im September 2000
Deutschland

Nr.der Klas- sifika- tion 1)	Wirtschaftsgliederung	Umsatz					Export- quote 2)
		Inland	Ausland	Insgesamt	Veränderung zum Vor-		
					monat	jahresmonat	
				%			
15.95	M.v.Wermutwein u.sonst. aromatisierten Weinen
15.96	M.v.Bier	1 314 423	91 880	1 406 303	-19,9	-13,6	6,5
15.97	M.v.Malz	51 437	31 136	82 573	1,2	-2,4	37,7
15.98	Mineralbrunnen,M.v. Erfrischungsgetränken ..	1 012 167	30 986	1 043 153	-9,2	-6,1	3,0
16.00	Tabakverarbeitung	2 552 712	230 226	2 782 938	-2,2	0,8	8,3
08	Textil-u.Bekleidungs- gewerbe	3 366 997	1 669 310	5 036 307	6,1	2,5	33,2
17	Textilgewerbe	1 776 533	944 080	2 720 613	20,1	1,6	34,7
17.1	Spinnstoffaufbereitung u.Spinnerei	185 942	156 821	342 763	40,4	9,8	45,8
17.11	Baumwollaufbereitung u. -spinnerei	109 295	80 571	189 866	44,1	9,1	42,4
17.12	Wollaufbereitung u. Streichgarnspinnerei
17.13	Wollaufbereitung u. Kammgarnspinnerei	36 296	37 878	74 174	51,2	13,1	51,1
17.14	Flachsaufbereitung u. -spinnerei
17.15	Zwirnen u.Texturieren v. Filamentgarnen usw	7 170	7 267	14 437	8,0	46,1	50,3
17.16	Nähgarnfertigung	26 291	24 454	50 745	27,0	4,4	48,2
17.17	Sonst.Spinnstoffaufbe- reitung u.Spinnerei
17.2	Weberei	321 787	234 284	556 071	29,1	-3,3	42,1
17.21	Baumwollweberei	179 006	129 346	308 352	34,6	-4,7	42,0
17.22	Streichgarnweberei	3 732	622	4 354	96,0	44,3	14,3
17.23	Kammgarnweberei	49 594	26 000	75 594	15,5	-8,0	34,4
17.24	Seiden-u.Filamentgarn- weberei	69 944	51 263	121 207	18,9	11,0	42,3
17.25	Sonst.Weberei	19 511	27 053	46 564	44,7	-18,7	58,1
17.30	Textilveredlung	176 755	58 853	235 608	27,5	-3,8	25,0
17.40	M.v.konfektion.Textil- waren (oh.Bekleidung) ..	332 197	64 612	396 809	17,2	0,2	16,3
17.5	Sonst.Textilgewerbe (oh.M.v.Maschenware) ...	492 243	328 068	820 311	13,3	5,3	40,0
17.51	M.v.Teppichen	178 432	39 999	218 431	11,9	-6,4	18,3
17.52	M.v.Seilerwaren	13 911	5 928	19 839	5,2	-5,8	29,9
17.53	M.v.Vliesstoff,Erzeugn. daraus (oh.Bekleidung) .	84 704	109 533	194 237	13,4	16,5	56,4
17.54	Textilgewerbe ang	215 196	172 608	387 804	14,5	8,4	44,5
17.60	M.v.gewirktem u. gestricktem Stoff	78 027	55 784	133 811	37,0	5,9	41,7
17.7	M.v.gewirkten u.ge- strickten Fertigerzeugn.	189 582	45 658	235 240	-4,3	-3,4	19,4
17.71	M.v.Strumpfwaren	87 271	17 963	105 234	9,6	-4,1	17,1
17.72	M.v.Pullovern,Strick- jacken u.ä.	102 311	27 695	130 006	-13,2	-2,8	21,3

1) Klassifikation der Wirtschaftszweige, Ausgabe 1993 (WZ 93).
2) Anteil des Auslandsumsatzes am Gesamtumsatz.

1 Betriebe

1.3 Umsatz und Exportquote
1.3.1 Im September 2000

Deutschland

Nr. der Klas- sifika- tion 1)	Wirtschaftsgliederung	Umsatz					Export- quote 2)
		Inland	Ausland	Insgesamt	Veränderung zum Vor-		
					monat	jahresmonat	
				%			
18	Bekleidungsgewerbe	1 590 464	725 230	2 315 694	-6,6	3,6	31,3
18.10	H.v.Lederbekleidung	6 419	1 270	7 689	-4,8	-49,5	16,5
18.2	H.v.Bekleidung (oh. Lederbekleidung)	1 581 604	722 570	2 304 174	-6,6	4,0	31,4
18.21	H.v.Arbeits-u.Berufs- bekleidung	54 012	2 684	56 696	9,1	-32,5	4,7
18.22	H.v.Oberbekleidg.(oh.Ar- beits-u.Berufsbekleidg.)	1 100 333	596 916	1 697 249	-11,5	9,9	35,2
18.23	H.v.Wäsche	350 725	86 537	437 262	10,6	-5,5	19,8
18.24	H.v.sonst.Bekleidg.u. Bekleidungszubehör	76 534	36 433	112 967	10,3	-8,8	32,3
18.30	Zurichtung u.Färben v. Fellen,H.v.Pelzwaren ...	2 441	1 390	3 831	-15,8	-5,1	36,3
DC	Ledergewerbe	520 622	180 243	700 865	-6,4	-6,3	25,7
19	Ledergewerbe	520 622	180 243	700 865	-6,4	-6,3	25,7
19.10	Ledererzeugung	49 716	41 492	91 208	23,9	10,7	45,5
19.20	Lederverarb.(oh.H.v.Le- derbekleidung u.Schuhen)	80 773	19 048	99 821	10,5	-3,3	19,1
19.30	H.v.Schuhen	390 133	119 703	509 836	-12,8	-9,3	23,5
DD	Holzgewerbe (oh.H.v. Möbeln)	2 511 839	459 432	2 971 271	10,3	-1,6	15,5
20	Holzgewerbe (oh.H.v. Möbeln)	2 511 839	459 432	2 971 271	10,3	-1,6	15,5
20.10	Säge-,Möbel-u.Holz- imprägnierwerke	634 622	108 162	742 784	9,8	-3,3	14,6
20.20	Furnier-,Sperrh.-,Holz- faserpl.-u.-spanpl.Werke	507 939	199 817	707 756	9,8	4,0	28,2
20.30	H.v.Konstr.-,Fertigb.t., Ausbauelement.u.ä.a.Holz	1 076 576	92 349	1 168 925	13,5	-5,4	7,9
20.40	H.v.Verpackungsmitteln u.Lagerbehältern a.Holz	104 887	12 291	117 178	1,1	-0,7	10,5
20.5	H.v.Holzwaren eng,Kork-, Flecht-u.Korbwaren	187 815	46 813	234 628	2,8	8,7	20,0
20.51	H.v.Holzwaren eng, Veredlg.v.Holzwaren	184 041	43 511	227 552	3,7	10,1	19,1
20.52	H.v.Kork-,Flecht-u. Korbwaren	3 774	3 302	7 076	-18,6	-23,0	46,7
DE	Papier-,Verlags-u. Druckgewerbe	10 451 029	2 465 077	12 916 106	7,9	6,7	19,1
21	Papiergewerbe	3 476 489	1 870 960	5 347 449	2,7	12,8	35,0
21.1	H.v.Holzstoff,Zellstoff, Papier,Karton u.Pappe ..	1 327 668	1 344 534	2 672 202	5,4	23,1	50,3
21.11	H.v.Holzstoff u. Zellstoff	22 434	42 061	64 495	0,7	89,3	65,2
21.12	H.v.Papier,Karton u. Pappe	1 305 234	1 302 473	2 607 707	5,5	22,0	50,0
21.2	Papier-,Karton-u.Pappe- verarbeitung	2 148 821	526 426	2 675 247	0,2	4,1	19,7
21.21	H.v.Wallpapier u.-pappe, Verpackungsmitteln	1 120 778	247 866	1 368 644	1,1	6,9	18,1
21.22	H.v.Haushalts-u.Hygiene- art.a.Zellstoff u.Papier	491 119	116 150	607 269	-3,1	8,5	19,1
21.23	H.v.Schreibwaren,Büro- bedarf a.Papier u.Pappe	238 944	47 301	286 245	-0,3	-7,4	16,5

1) Klassifikation der Wirtschaftszweige, Ausgabe 1993 (WZ 93).
2) Anteil des Auslandsatzes am Gesamtumsatz.

1 Betriebe
1.3 Umsatz und Exportquote
1.3.1 Im September 2000

Deutschland

Nr. der Klas- sifikation 1)	Wirtschaftsgliederung	Umsatz				Export- quote 2)	
		Inland	Ausland	Insgesamt	Veränderung zum Vor-		
					monat		jahresmonat
1 000 DM				%			
21.24	H.v.Tapeten	47 270	31 046	78 316	0,7	0,2	39,6
21.25	H.v.sonst.Waren aus Papier, Karton u.Pappe ..	250 710	84 063	334 773	3,1	-2,5	25,1
22	Verlags-, Druckgewerbe, Vervielfältigung	6 974 540	594 117	7 568 657	11,8	2,8	7,9
22.1	Verlagsgewerbe	4 188 750	166 326	4 355 076	13,4	3,2	3,8
22.11	Buchverlag u.Musikverlag .	931 101	95 270	1 026 371	5,2	1,9	9,3
22.12	Zeitungsverlag	2 188 761	7 729	2 196 490	16,3	6,8	0,4
22.13	Zeitschriftenverlag	992 171	50 652	1 042 823	16,4	-2,8	4,9
22.14	Verlag v.bespielten Tonträgern	27 464	5 295	32 759	5,3	47,9	16,2
22.15	Sonst.Verlagsgewerbe	49 253	7 380	56 633	15,0	-4,6	13,0
22.2	Druckgewerbe	2 697 355	339 699	3 037 054	8,5	2,1	11,2
22.21	Zeitungsdruckerei	201 474	406	201 880	9,7	3,9	0,2
22.22	Druckerei (oh.Zeitungs- druckerei)	2 226 982	317 785	2 544 767	9,1	1,7	12,5
22.23	Druckweiterverarbeitung ..	121 321	13 939	135 860	1,5	11,4	10,3
22.24	Satzherstellung u. Reproduktion	115 428	7 190	122 618	3,0	0,0	5,9
22.25	Sonst.Druckgewerbe	31 550	379	31 929	5,7	-2,4	1,2
22.3	Vervielf.v.besp.Ton-, Bild-u.Datenträgern	88 435	88 092	176 527	39,9	4,6	49,9
22.31	Vervielfältigung v. bespielten Tonträgern ..	48 533	66 986	115 519	42,7	-17,4	58,0
22.32	Vervielfältigung v. bespielten Bildträgern .	.	.	14 834	28,6	1,2	.
22.33	Vervielfältigung v. bespielten Datenträgern	.	.	46 174	37,2	223,9	.
DF	Kokerei,Mineralölverar- beitung,H.v.Brutstoffen	11 650 034	591 961	12 241 995	-1,8	16,0	4,8
23	Kokerei,Mineralölverar- beitung,H.v.Brutstoffen	11 650 034	591 961	12 241 995	-1,8	16,0	4,8
23.10	Kokerei	108 705	-14,5	46,9	.
23.20	Mineralölverarbeitung	11 529 188	564 434	12 093 622	-1,7	16,0	4,7
23.30	H.u.Verarb.v.Spalt-u. Brutstoffen	39 668	-5,1	-23,7	.
D6	Chemische Industrie	11 384 908	11 530 416	22 915 324	5,9	10,8	50,3
24	Chemische Industrie	11 384 908	11 530 416	22 915 324	5,9	10,8	50,3
24.1	H.v.chemischen Grund- stoffen	4 813 931	5 528 332	10 342 263	4,0	15,9	53,5
24.11	H.v.Industriegasen	157 799	5 726	163 525	-2,2	6,2	3,5
24.12	H.v.Farbstoffen u. Pigmenten	150 655	259 853	410 508	1,5	28,2	63,3
24.13	H.v.sonst.anorganischen Grundstoffen u.Chemik. .	340 879	403 977	744 856	-0,2	-40,3	54,2
24.14	H.v.sonst.organischen Grundstoffen u.Chemik. .	1 531 193	1 242 882	2 774 075	1,9	33,7	44,8
24.15	H.v.Düngemitteln u. Stickstoffverbindungen .	129 944	163 601	293 545	8,3	42,6	55,7
24.16	H.v.Kunststoff in Pri- märformen	2 483 607	3 419 672	5 903 279	5,5	20,8	57,9

1) Klassifikation der Wirtschaftszweige, Ausgabe 1993 (WZ 93).
2) Anteil des Auslandsatzes am Gesamtumsatz.

1 Betriebe
1.3 Umsatz und Exportquote
1.3.1 Im September 2000

Deutschland

Nr. der Klas- sifika- tion 1)	Wirtschaftsgliederung	Umsatz					Export- quote 2)
		Inland	Ausland	Insgesamt	Veränderung zum Vor-		
					monat	jahresmonat	
					%		
24.17	H.v.synthetischem Kautschuk in Primärformen ..	19 854	32 621	52 475	16,5	48,3	62,2
24.20	H.v.Schädlingsbekämpfungs-u.Pflanzenschutzm.	34 206	179 472	213 678	43,4	75,8	84,0
24.30	H.v.Anstrichmitteln, Druckfarben u.Kitten ...	1 252 314	956 504	2 208 818	11,4	29,3	43,3
24.4	H.v.pharmazeut.Erzeugn. ..	2 718 978	2 445 010	5 163 988	7,8	2,3	47,4
24.41	H.v.pharmazeut. Grundstoffen	147 367	73 145	220 512	5,4	203,2	33,2
24.42	H.v.pharmazeut.Spezialitäten u.sonst.Erzeugn. .	2 571 611	2 371 865	4 943 476	7,9	-0,6	48,0
24.5	H.v.Seifen,Wasch-,Reinigungs-u.Körperpflegem. .	1 381 979	726 649	2 108 628	1,2	-3,8	34,5
24.51	H.v.Seifen,Wasch-,Reinigungs-u.Poliermitteln ..	761 017	501 607	1 262 624	4,6	1,7	39,7
24.52	H.v.Duft-u.Körperpflegemitteln	620 962	225 042	846 004	-3,3	-11,0	26,6
24.6	H.v.sonst.chemischen Erzeugnissen	1 001 612	1 316 916	2 318 528	5,2	9,2	56,8
24.61	H.v.pyrotechnischen Erzeugnissen	41 919	42 142	84 061	0,3	20,7	50,1
24.62	H.v.Klebstoffen u. Gelatine	145 447	96 171	241 618	16,1	3,1	39,8
24.63	H.v.etherischen Ölen	39 462	70 816	110 278	15,2	2,2	64,2
24.64	H.v.fotochemischen Erzeugnissen	89 035	293 210	382 245	-5,5	-4,5	76,7
24.65	H.v.unbespielten Ton-, Bild-u.Datenträgern	33 326	87 547	120 873	3,1	-2,3	72,4
24.66	H.v.chemischen Erzeugnissen ang	652 423	727 030	1 379 453	6,6	16,1	52,7
24.70	H.v.Chemiefasern	181 888	377 533	559 421	14,2	-0,4	67,5
DM	H.v.Gummi-u.Kunststoffwaren	6 204 355	2 667 126	8 871 481	6,5	0,7	30,1
25	H.v.Gummi-u.Kunststoffwaren	6 204 355	2 667 126	8 871 481	6,5	0,7	30,1
25.1	H.v.Gummiwaren	1 274 061	652 349	1 926 410	9,8	-7,4	33,9
25.11	H.v.Bereifungen	482 837	302 407	785 244	14,7	-18,5	38,5
25.12	Runderneuerung v. Bereifungen	24 634	1 112	25 746	31,2	-9,1	4,3
25.13	H.v.sonst.Gummiwaren	766 590	348 830	1 115 420	6,3	2,4	31,3
25.2	H.v.Kunststoffwaren	4 930 294	2 014 777	6 945 071	5,6	3,2	29,0
25.21	H.v.Platten,Folien usw a.Kunststoff	1 465 928	952 401	2 418 329	6,7	4,0	39,4
25.22	H.v.Verpackungsmitteln a.Kunststoff	563 767	278 754	842 521	0,2	5,5	33,1
25.23	H.v.Baubedarfsartikeln a.Kunststoff	952 025	125 822	1 077 847	2,9	-12,4	11,7
25.24	H.v.sonst.Kunststoffwaren	1 948 574	657 800	2 606 374	7,7	9,7	25,2
DI	Glasgewerbe,Keramik, Verarb.v.Steinen u.Erden	5 279 764	1 179 483	6 459 247	2,5	-8,1	18,3
26	Glasgewerbe,Keramik, Verarb.v.Steinen u.Erden	5 279 764	1 179 483	6 459 247	2,5	-8,1	18,3
26.1	H.u.Verarb.v.Glas	1 012 538	505 941	1 518 479	4,8	0,3	33,3

1) Klassifikation der Wirtschaftszweige, Ausgabe 1993 (WZ 93).
2) Anteil des Auslandsumsatzes am Gesamtumsatz.

1 Betriebe

1.3 Umsatz und Exportquote
1.3.1 Im September 2000
Deutschland

Nr. der Klas- sifikation 1)	Wirtschaftsgliederung	Umsatz					Export- quote 2)
		Inland	Ausland	Insgesamt	Veränderung zum Vor-		
					monat	jahresmonat	
1 000 DM				%			
26.11	H.v.Flechglas	92 233	65 290	157 523	0,8	7,8	41,5
26.12	Veredlg.u.Verarb.v. Flechglas	449 896	81 770	531 666	7,5	2,3	15,4
26.13	H.v.Hohlglas	271 479	135 885	407 364	3,1	-4,9	33,4
26.14	H.v.Glasfaser	77 180	47 122	124 302	4,3	-6,6	37,9
26.15	H.,Veredlg.u.Verarb.v. sonst.Glas,techn.Glasw.	121 750	175 874	297 624	4,8	3,8	59,1
26.2	Keramik (oh.Ziegelei u. Baukeramik)	359 277	267 312	626 589	7,3	2,0	42,7
26.21	H.v.keramischen Haus- haltsw.u.Ziergegenst. ...	92 479	56 024	148 503	16,8	-4,6	37,7
26.22	H.v.Sanitärkeramik	69 490	27 609	97 099	-2,6	-6,9	28,4
26.23	H.v.Isolatoren u. Isolierteilen a.Keramik	20 701	28 218	48 919	3,9	4,1	57,7
26.24	H.v.keramischen Erzeugn. f.sonst.techn.Zwecke ...	34 948	45 092	80 040	22,3	5,0	56,3
26.25	H.v.keramischen Erzeugnissen ang	39 176	9 654	48 830	24,4	19,7	19,8
26.26	H.v.feuerfesten keramischen Werkstoffen	102 483	100 715	203 198	-1,1	6,9	49,6
26.30	H.v.keramischen Wand-u. Bodenfliesen u.-platten	77 924	13 502	91 426	-2,5	-14,6	14,8
26.40	Ziegelei,H.v.sonst. Baukeramik	295 566	19 694	315 260	-10,3	-23,1	6,3
26.5	H.v.Zement,Kalk u. gebranntem Gips	565 979	51 893	617 872	0,4	-11,5	8,4
26.51	H.v.Zement	444 297	39 329	483 626	0,7	-14,1	8,1
26.52	H.v.Kalk	75 933	6 401	82 334	-1,0	8,4	7,8
26.53	H.v.gebranntem Gips	45 749	6 163	51 912	-0,2	-12,1	11,9
26.6	H.v.Erzeugnissen a. Beton,Zement u.Gips	2 312 961	70 145	2 383 106	0,2	-14,6	2,9
26.61	H.v.Betonerzeugnissen f. d.Bau u.Kalksandsteinen	1 257 854	28 624	1 286 478	-1,7	-14,9	2,2
26.62	H.v.Gipserzeugnissen f. d.Bau	62 939	10 495	73 434	0,1	-16,6	14,3
26.63	H.v.Transportbeton	584 164	1 216	585 380	2,3	-14,1	0,2
26.64	H.v.Mörtel	275 441	18 967	294 408	4,2	-7,6	6,4
26.65	H.v.Faserzementwaren	56 381	4 529	60 910	2,6	-30,4	7,4
26.66	H.v.Erzeugnissen a. Beton,Zement u.Gips ang	76 182	6 314	82 496	-1,5	-20,9	7,7
26.70	Be-u.Verarb.v.Natur- steinen ang	130 206	7 361	137 567	9,4	-2,5	5,4
26.8	H.v.sonst.Mineral- erzeugnissen	525 313	243 635	768 948	9,6	2,1	31,7
26.81	H.v.Mühl-,Polier-u.ä. Steinen,Schleifwerkzeug.	87 012	76 763	163 775	6,5	-5,4	46,9
26.82	H.v.Mineraler- zeugnissen ang	438 301	166 872	605 173	10,5	4,4	27,6
DJ	Metallerzg.u.-bearb., H.v.Metallerzeugnissen .	16 585 377	6 822 088	23 407 465	5,5	3,6	29,1
27	Metallerzg.u.-bearbeitung.	6 473 712	3 723 096	10 196 808	7,5	15,1	36,5
27.10	Erzeugung v.Roh Eisen, Stahl,Ferroleg.(EGKS) ..	2 324 149	1 238 341	3 562 490	2,9	13,1	34,8

1) Klassifikation der Wirtschaftszweige, Ausgabe 1993 (WZ 93).
2) Anteil des Auslandsatzes am Gesamtumsatz.

1 Betriebe

1.3 Umsatz und Exportquote
1.3.1 Im September 2000
Deutschland

Nr. der Klassi- fikation 1)	Wirtschaftsgliederung	Umsatz					Export- quote 2)
		Inland	Ausland	Insgesamt	Veränderung zum Vor-		
					monat	jahresmonat	
		1 000 DM			%		
27.2	H.v.Rohren	466 733	347 438	814 171	11,8	8,7	42,7
27.21	H.v.Rohren u.Rohrstücken a.Gußeisen	49 803	21 098	70 901	-10,8	-26,1	29,8
27.22	H.v.Stahlrohren u.Rohr- stücken a. Eisen u.Stahl	416 930	326 340	743 270	14,5	13,8	43,9
27.3	Sonst.erste Bearb.v.Ei- sen,Stahl,H.v.Ferroleg.	595 811	308 514	904 325	8,2	16,8	34,1
27.31	H.v.Blankstahl	114 454	48 161	162 615	10,4	88,7	29,6
27.32	H.v.Kaltband unter 500 mm Breite	264 239	176 444	440 683	8,1	19,8	40,0
27.33	H.v.Kaltprofilen	62 109	11 480	73 589	0,9	14,1	15,6
27.34	H.v.gezogenem Draht	113 497	41 213	154 710	7,9	-19,0	26,6
27.35	Erste Bearb.v.Eisen u. Stahl ang,H.v.Ferroleg.	41 512	31 216	72 728	12,8	12,0	42,9
27.4	Erzeugung u.erste Bearb. v.NE-Metallen	2 077 340	1 526 780	3 604 120	7,8	19,9	42,4
27.41	Erzeugung u.erste Bearb. v.Edelmetallen	85 990	57 759	143 749	-19,5	34,3	40,2
27.42	Erzeugung u.erste Bearb. v.Aluminium	944 268	728 677	1 672 945	-0,7	13,5	43,6
27.43	Erzeugung u.erste Bearb. v.Blei,Zink u.Zinn	188 821	54 110	242 931	-9,2	-1,1	22,3
27.44	Erzeugung u.erste Bearb. v.Kupfer	768 164	590 724	1 358 888	28,4	29,9	43,5
27.45	Erzeugung u.erste Bearb. v.sonst.NE-Metallen	90 097	95 510	185 607	20,4	39,3	51,5
27.5	Gießereiindustrie	1 009 679	302 023	1 311 702	17,3	10,8	23,0
27.51	Eisengießerei	423 378	165 979	589 357	18,2	8,6	28,2
27.52	Stahlgießerei	89 856	46 970	136 826	15,1	7,5	34,3
27.53	Leichtmetallgießerei	421 248	72 699	493 947	17,6	14,1	14,7
27.54	Buntmetallgießerei	75 197	16 375	91 572	14,0	12,6	17,9
28	H.v.Metallerzeugnissen ...	10 111 665	3 098 992	13 210 657	4,0	-3,8	23,5
28.1	Stahl-u.Leichtmetallbau ..	2 577 595	296 734	2 874 329	5,1	-0,2	10,3
28.11	H.v.Stahl-u.Leicht- metallkonstruktionen ...	2 050 600	239 650	2 290 250	5,7	-0,6	10,5
28.12	H.v.Ausbauelementen a. Stahl u.Leichtmetall ...	526 995	57 084	584 079	2,6	1,5	9,8
28.2	Kessel-u.Behälterbau (oh.H.v.Dampfkesseln) ..	639 681	137 359	777 040	18,4	0,9	17,7
28.21	H.v.Tanks u.Sammel- behältern	203 520	35 898	239 418	18,9	11,8	15,0
28.22	H.v.Zentralheizungs- Heizkörpern u.-Kesseln .	436 161	101 461	537 622	18,1	-3,4	18,9
28.30	H.v.Dampfkesseln (oh. Zentralheizungskessel) .	548 794	368 847	917 641	-31,3	-51,6	40,2
28.40	H.v.Schmiede-,Press-, Zieh-,Stanzteilen u.ä. .	1 335 713	435 448	1 771 161	6,7	11,1	24,6
28.5	Oberfläch.veredlg.,Wär- mebehandlg.,Mechanik ang	1 223 097	200 113	1 423 210	9,1	14,5	14,1
28.51	Oberfläch.veredlg.u. Wärmebehandlung	579 892	116 069	695 961	6,6	12,4	16,7
28.52	Mechanik ang	643 205	84 044	727 249	11,5	16,5	11,6

1) Klassifikation der Wirtschaftszweige, Ausgabe 1993 (WZ 93).
2) Anteil des Auslandsumsatzes am Gesamtumsatz.

1 Betriebe
1.3 Umsatz und Exportquote
1.3.1 Im September 2000
Deutschland

Nr. der Klas- sifika- tion 1)	Wirtschaftsgliederung	Umsatz					Export- quote 2)
		Inland	Ausland	Insgesamt	Veränderung zum Vor-		
					monat	jahresmonat	
				%			
28.6	H.v. Schneidw., Werkzeug., Schlössern u. Beschlägen	1 552 224	852 032	2 404 256	11,8	3,2	35,4
28.61	H.v. Schneidwaren u. Bestecken	53 545	87 177	140 722	14,0	11,1	62,0
28.62	H.v. Werkzeugen	744 909	396 683	1 141 592	19,6	14,0	34,8
28.63	H.v. Schlössern u. Beschlägen	753 770	368 172	1 121 942	4,6	-6,6	32,8
28.7	H.v. sonst. EBM-Waren	2 234 561	808 459	3 043 020	6,3	0,8	26,6
28.71	H.v. Behältern a. Eisen u. Stahl	73 564	23 868	97 432	-3,8	20,8	24,5
28.72	H.v. Verpackungen u. Verschlüssen a. Metall ..	306 548	134 686	441 234	-1,9	0,4	30,5
28.73	H.v. Drahtwaren	257 288	112 799	370 087	3,7	4,4	30,5
28.74	H.v. Schrauben, Nieten, Ketten u. Federn	559 069	253 084	812 153	9,1	0,5	31,2
28.75	H.v. EBM-Waren ang	1 038 092	284 022	1 322 114	9,1	-1,1	21,5
DK	Maschinenbau	14 126 489	13 878 849	28 005 338	13,6	1,2	49,6
29	Maschinenbau	14 126 489	13 878 849	28 005 338	13,6	1,2	49,6
29.1	H.v. Masch. f. d. Erzeugung u. Nutzung v. mech. Energie	3 252 555	3 108 165	6 360 720	-6,6	-15,3	48,9
29.11	H.v. Verbrenn. mot. u. Turb. (oh. Straßenfahrz. u. ä.) .	422 331	1 146 287	1 568 618	-29,4	-47,2	73,1
29.12	H.v. Pumpen u. Kompressoren	739 867	731 697	1 471 564	0,3	8,2	49,7
29.13	H.v. Armaturen	955 926	526 624	1 482 550	5,1	-0,1	35,5
29.14	H.v. Lagern, Getrieben, Zahnradern, Antriebselem.	1 134 431	703 557	1 837 988	7,3	8,6	38,3
29.2	H.v. sonst. Maschinen f. unspezifische Verwendung	3 961 340	2 808 339	6 769 679	19,6	5,7	41,5
29.21	H.v. Öfen u. Brennern	294 811	230 266	525 077	49,5	73,0	43,9
29.22	H.v. Hebezeugen u. Fördermitteln	1 224 225	777 974	2 002 199	16,6	-8,4	38,9
29.23	H.v. Kälte-u. lufttechn. Erzeugn. f. gewerbl. Zwecke	1 111 060	634 545	1 745 605	30,3	12,8	36,4
29.24	H.v. Maschinen f. unspezi- fische Verwendung ang ..	1 331 244	1 165 554	2 496 798	10,8	5,4	46,7
29.3	H.v. land-u. forstw. Maschinen	407 170	423 339	830 509	20,7	13,7	51,0
29.31	H.v. Ackerschleppern	107 983	193 503	301 486	57,7	25,5	64,2
29.32	H.v. sonst. land-u. forstw. Maschinen	299 187	229 836	529 023	6,5	7,9	43,5
29.40	H.v. Werkzeugmaschinen	1 611 006	1 857 966	3 468 972	24,1	4,0	53,6
29.5	H.v. Masch. f. sonst. best. Wirtschaftszweige	3 365 085	4 691 526	8 056 611	21,0	13,8	58,2
29.51	H.v. Masch. f. Metallerzeu- gung, Walzwerkseinr. usw.	76 361	547 850	624 211	356,5	399,3	87,8
29.52	H.v. Bergwerks-, Bau-u. Baustoffmaschinen	509 666	639 590	1 149 256	1,4	-4,6	55,7
29.53	H.v. Masch. f. Ernährungs- gewerbe u. Tabakverarb. .	218 348	267 022	485 370	-7,1	-3,8	56,0
29.54	H.v. Masch. f. d. Textil-, Bekleidg.-u. Ledergerwerbe	223 317	695 802	919 119	19,0	9,0	75,7
29.55	H.v. Masch. f. d. Papier- gewerbe	180 810	323 608	504 418	15,4	-13,1	64,2

1) Klassifikation der Wirtschaftszweige, Ausgabe 1993 (WZ 93).
2) Anteil des Auslandsumsatzes am Gesamtumsatz.

1 Betriebe

1.3 Umsatz und Exportquote
1.3.1 Im September 2000

Deutschland

Nr. der Klas- sifikation 1)	Wirtschaftsgliederung	Umsatz					Export- quote 2)
		Inland	Ausland	Insgesamt	Veränderung zum Vor-		
					monat	jahresmonat	
1 000 DM							
29.56	H.v.Mesch.f.best.Wirt- schaftszweige ang	2 156 583	2 217 654	4 374 237	19,7	14,5	50,7
29.60	H.v.Waffen u.Munition	141 173	60 239	201 412	4,5	-13,9	29,9
29.7	H.v.Haushaltsgeräten ang .	1 388 160	929 275	2 317 435	25,1	-3,0	40,1
29.71	H.v_elektrischen Haushaltsgeräten	1 232 861	843 351	2 076 212	26,0	-2,7	40,6
29.72	H.v.nichtelektrischen Heiz-,Koch-u.ä.Gerät.ang	155 299	85 924	241 223	17,9	-5,5	35,6
DL	H.v.Büromesch.,Dv-Gerät. u.-einr.;Elektrotech.usw	18 568 435	15 005 853	33 574 288	20,6	12,1	44,7
30.0	H.v.Büromesch.,Dv-Gerät. u.-einr.	1 599 668	979 668	2 579 336	7,7	-8,6	38,0
30.01	H.v.Büromaschinen	103 588	193 128	296 716	25,6	-7,0	65,1
30.02	H.v.Dv-Gerät.u.-einr.	1 496 080	786 540	2 282 620	5,7	-8,8	34,5
31	H.v.Geräten d.Elektriz. erzg.,-verteilung u.ä. .	8 615 286	4 482 156	13 097 442	17,6	6,5	34,2
31.10	H.v.Elektromotoren,Gene- ratoren,Transformatoren	1 640 463	951 777	2 592 240	28,6	24,1	36,7
31.20	H.v.Elektriz.vertlg.-u. -schalteinrichtungen ...	3 937 770	2 108 880	6 046 650	16,5	3,8	34,9
31.30	H.v.isol.Elektrokabeln, -leitungen u.-drähten ..	599 956	263 268	863 224	17,5	7,8	30,5
31.40	H.v.Akkumulatoren u. Batterien	144 992	92 466	237 458	9,3	3,7	38,9
31.50	H.v_elektrischen Lampen u.Leuchten	574 183	367 436	941 619	13,6	0,7	39,0
31.6	H.v_elektr.Ausrüstg.ang ..	1 717 922	698 329	2 416 251	12,5	-0,3	28,9
31.61	H.v_elektr.Ausrüstg.f. Motoren u.Fahrzeuge ang	1 120 179	416 209	1 536 388	11,7	9,1	27,1
31.62	H.v.sonst_elektr. Ausrüstg.ang	597 743	282 120	879 863	14,0	-13,5	32,1
32	Rundfunk-,Fernseh-u. Nachrichtentechnik	5 339 498	6 545 760	11 885 258	33,2	23,8	55,1
32.10	H.v_elektronischen Bauelementen	1 248 399	2 797 713	4 046 112	16,6	57,7	69,2
32.20	H.v.nachrichtentechni- schen Geräten u.Einr. ..	3 253 473	3 250 915	6 504 388	48,2	15,9	50,0
32.30	H.v.Rundfunk-,Fernseh-, phono-,videotechn.Gerät.	837 626	497 132	1 334 758	25,3	-5,9	37,3
33	Medizin-,Mess-,Steuer- u.Regelungstechnik,Optik	3 013 983	2 998 269	6 012 252	11,6	15,2	49,9
33.10	H.v.med.Geräten u.ortho- pädischen Vorrichtungen	942 237	944 726	1 886 963	19,3	5,6	50,1
33.20	H.v.Meß-,Kontroll-, Navig.-u.ä.Instr.u.Vorr.	1 450 578	1 465 900	2 916 478	8,4	23,4	50,3
33.30	H.v.industriellen Prozeß-Steuerungsanlg. .	166 720	72 710	239 430	-0,7	-6,1	30,4
33.40	H.v.optischen u. fotografischen Geräten .	386 226	452 267	838 493	7,5	22,9	53,9
33.50	H.v.Uhren	68 222	62 666	130 888	44,4	0,7	47,9
DM	Fahrzeugbau	17 525 790	23 514 370	41 040 160	23,0	6,1	57,3
34	H.v.Kraftwagen u. Kraftwagenteilen	15 485 987	21 392 184	36 878 171	23,0	5,1	58,0

1) Klassifikation der Wirtschaftszweige, Ausgabe 1993 (WZ 93).
2) Anteil des Auslandsumsatzes am Gesamtumsatz.

1 Betriebe
1.3 Umsatz und Exportquote
1.3.1 Im September 2000

Deutschland

Nr. der Klas- sifikation 1)	Wirtschaftsgliederung	Umsatz					Export- quote 2)
		Inland	Ausland	Insgesamt	Veränderung zum Vor-		
					monat	jahresmonat	
1 000 DM							
34.10	H.v.Kraftwagen u. Kraftwagenmotoren	9 892 256	18 377 132	28 269 388	24,7	4,6	65,0
34.20	H.v.Karosserien, Aufbauten u.Anhängern ..	742 414	312 647	1 055 061	27,5	7,5	29,6
34.30	H.v.Teilen u.ä.f.Kraft- wagen u.deren Motoren ..	4 851 317	2 702 405	7 553 722	16,5	6,6	35,8
35	Sonst.Fahrzeugbau	2 039 803	2 122 186	4 161 989	23,7	15,6	51,0
35.1	Schiffbau	359 193	195 144	554 337	32,1	3,4	35,2
35.11	Schiffbau (oh.Boots-u. Yachtbau)	346 623	176 370	522 993	35,5	4,3	33,7
35.12	Boots- u.Yachtbau	12 570	18 774	31 344	-6,8	-9,6	59,9
35.20	Schienenfahrzeugbau	558 753	164 296	723 049	5,5	-10,8	22,7
35.30	Luft-u.Raumfahrzeugbau ...	919 524	1 712 613	2 632 137	28,5	32,2	65,1
35.4	H.v.Kraftträdern,Fahrrä- dern u.Behindertenfahrz.	171 620	29 514	201 134	21,3	-3,1	14,7
35.41	H.v.Kraftträdern	71 289	5 266	76 555	163,9	-14,3	6,9
35.42	H.v.Fahrrädern	60 655	14 732	75 387	-11,3	4,5	19,5
35.43	H.v.Behinderten- fahrzeugen	39 676	9 516	49 192	-5,0	6,5	19,3
35.50	Fahrzeugbau ang	30 713	20 619	51 332	12,9	-7,1	40,2
DN	H.v.Möbeln,Schmuck,Mu- sikinstr.usw,Recycling .	4 460 941	1 202 533	5 663 474	23,2	0,4	21,2
36	H.v.Möbeln,Schmuck, Musikinstr.,Sportger.usw	4 181 223	1 110 364	5 291 587	24,9	-1,1	21,0
36.1	H.v.Möbeln	3 369 551	641 884	4 011 435	23,3	-2,7	16,0
36.11	H.v.Sitzmöbeln	1 027 620	203 336	1 230 956	32,9	-1,6	16,5
36.12	H.v.Büro-u.Ladenmöbeln ...	477 906	54 038	531 944	14,2	-4,5	10,2
36.13	H.v.Küchenmöbeln	590 901	138 336	729 237	29,0	-6,6	19,0
36.14	H.v.sonst.Möbeln	1 151 178	232 586	1 383 764	19,4	-0,6	16,8
36.15	H.v.Matratzen	121 946	13 588	135 534	-0,4	-4,7	10,0
36.2	H.v.Schmuck u.ä. Erzeugnissen	120 644	46 479	167 123	31,8	2,8	27,8
36.21	Prägen v.Münzen u. Medaillen	3 194	-34,4	-39,4	.
36.22	H.v.Schmuck,Gold-u. Silberschmiedewaren	163 929	34,4	4,2	.
36.30	H.v.Musikinstrumenten	28 519	42 646	71 165	74,0	2,2	59,9
36.40	H.v.Sportgeräten	61 271	48 652	109 923	19,6	-5,6	44,3
36.50	H.v.Spielwaren	179 975	87 029	267 004	28,0	0,8	32,6
36.6	H.v.sonst.Erzeugnissen ...	421 263	243 674	664 937	29,2	8,1	36,7
36.61	H.v.Pantasieschmuck	13 589	5 232	18 821	36,9	-14,9	27,8
36.62	H.v.Besen u.Bürsten	59 650	36 640	96 290	5,1	-8,6	38,1
36.63	H.v.Erzeugnissen ang	348 024	201 802	549 826	34,3	12,8	36,7
37	Recycling	279 718	92 169	371 887	2,8	28,3	24,8
37.10	Recycling v.Schrott	185 852	81 956	267 808	5,0	28,7	30,6
37.20	Recycling v.nichtmetall. Altmet.u.Reststoffen ...	93 866	10 213	104 079	-2,5	27,2	9,8

1) Klassifikation der Wirtschaftszweige, Ausgabe 1993 (WZ 93).
2) Anteil des Auslandsatzes am Gesamtumsatz.

1 Betriebe

1.3 Umsatz und Exportquote
1.3.2 Januar - September 2000
Deutschland

Land Hauptgruppen	Umsatz				Export- quote 1)
	Inland	Ausland	Insgesamt	Veränderung zum Vorjahreszeitraum	
	1 000 DM			%	
Baden-Württemberg	197 399 860	139 884 674	337 284 534	10,7	41,5
Bayern	212 752 915	141 791 767	354 544 682	11,6	40,0
Berlin	34 057 747	10 519 363	44 577 110	0,7	23,6
Brandenburg	18 655 038	3 970 337	22 625 375	8,4	17,6
Bremen	13 869 715	13 325 807	27 195 522	8,8	49,0
Hamburg	64 825 195	13 690 507	78 515 702	14,2	17,4
Hessen	74 717 753	43 586 425	118 304 178	5,3	36,8
Mecklenburg-Vorpommern	8 492 133	2 324 628	10 816 761	17,3	21,5
Niedersachsen	114 747 448	77 415 477	192 162 925	8,2	40,3
Nordrhein-Westfalen	286 467 365	149 931 429	436 398 794	10,3	34,4
Rheinland-Pfalz	52 750 591	35 886 056	88 636 647	5,6	40,5
Saarland	16 210 834	10 911 866	27 122 700	7,1	40,2
Sachsen	33 955 151	11 095 961	45 051 112	10,9	24,6
Sachsen-Anhalt	23 983 133	3 913 693	27 896 826	22,4	14,0
Schleswig-Holstein	27 748 511	13 339 554	41 088 065	6,3	32,5
Thüringen	20 448 706	5 994 755	26 443 461	13,2	22,7
Deutschland	1 201 082 095	677 582 299	1 878 664 394	9,8	36,1
Früheres Bundesgebiet	1 092 228 325	648 889 012	1 741 117 337	9,5	37,3
Neue Länder und Berlin-Ost	108 853 770	28 693 287	137 547 057	13,7	20,9
Vorleistungsgüterproduzenten					
Deutschland	568 224 242	255 571 250	823 795 492	13,7	31,0
Früheres Bundesgebiet	514 073 173	242 924 754	756 997 927	13,1	32,1
Neue Länder und Berlin-Ost	54 151 069	12 646 496	66 797 565	20,5	18,9
Investitionsgüterproduzenten					
Deutschland	315 065 381	338 732 612	653 797 993	8,8	51,8
Früheres Bundesgebiet	291 281 600	325 711 291	616 992 891	8,9	52,8
Neue Länder und Berlin-Ost	23 783 781	13 021 321	36 805 102	7,8	35,4
Gebrauchsgüterproduzenten					
Deutschland	48 500 214	22 005 144	70 505 358	7,0	31,2
Früheres Bundesgebiet	44 779 871	21 190 664	65 970 535	6,6	32,1
Neue Länder und Berlin-Ost	3 720 343	814 480	4 534 823	13,0	18,0
Verbrauchsgüterproduzenten					
Deutschland	269 292 258	61 273 293	330 565 551	3,5	18,5
Früheres Bundesgebiet	242 093 681	59 062 303	301 155 984	3,2	19,6
Neue Länder und Berlin-Ost	27 198 577	2 210 990	29 409 567	7,4	7,5

1) Anteil des Auslandsumsatzes am Gesamtumsatz.

1 Betriebe
1.3 Umsatz und Exportquote
1.3.2 Januar - September 2000
Deutschland

Nr. der Klas- sifika- tion 1)	Wirtschaftsgliederung	Umsatz				Export- quote 2)
		Inland	Ausland	Insgesamt	Veränderung zum Vorjahreszeitraum	
		1 000 DM			%	
C	Bergbau u. Gew. v. Steinen u. Erden	15 224 412	768 199	15 992 611	-3,5	4,8
CA	Kohlenbergbau, Torfgew., Gew. v. Erdöl u. Erdgas usw.	9 676 150	251 018	9 927 168	-3,7	2,5
10	Kohlenbergbau, Torf- gewinnung	5 368 112	189 762	5 557 874	-23,4	3,4
10.10	Steinkohlenbergbau u. -brikettherstellung	3 015 897	45 201	3 061 098	-1,8	1,5
10.20	Braunkohlenbergbau u. -brikettherstellung	2 065 360	26 832	2 092 192	-44,1	1,3
10.30	Torfgewinnung u. -veredlung	286 855	117 729	404 584	1,2	29,1
11	Gew. v. Erdöl u. Erdgas Erbrg. verb. Dienstleistg.	4 308 038	61 256	4 369 294	43,0	1,4
11.10	Gew. v. Erdöl u. Erdgas
11.20	Erbrg. v. Dienstleistg. bei d. Gew. v. Erdöl u. Erdgas
12.00	Bergbau a. Uran-u. Thoriumerze	-	-	-	X	X
CB	Erzbergbau, Gew. v. Steinen u. Erden, sonst. Bergbau ..	5 548 262	517 181	6 065 443	-3,2	8,5
13	Erzbergbau	-	-	-	X	X
13.10	Eisenerzbergbau	-	-	-	X	X
13.20	NE-Metallerzbergbau (oh. Uran-u. Thoriumerze)	-	-	-	X	X
14	Gew. v. Steinen u. Erden, sonst. Bergbau	5 548 262	517 181	6 065 443	-3,2	8,5
14.1	Gew. v. Natursteinen	341 581	45 202	386 783	-14,7	11,7
14.11	Gew. v. Naturwerksteinen u. Natursteinen ang
14.12	Gew. v. Kalk, Dolom.-, Gips- u. Anhydritstein, Kreide ..	287 289	25 204	312 493	-18,8	8,1
14.13	Gew. v. Schiefer
14.2	Gew. v. Kies, Sand, Ton u. Kaolin	4 716 123	283 501	4 999 624	-1,5	5,7
14.21	Gew. v. Kies u. Sand	4 449 118	139 531	4 588 649	-2,6	3,0
14.22	Gew. v. Ton u. Kaolin	267 005	143 970	410 975	13,9	35,0
14.30	Bergbau a. chemische u. Düngemittelminerale ..	72 755	23 847	96 602	13,0	24,7
14.40	Gew. v. Salz	327 936	103 712	431 648	-17,3	24,0
14.50	Gew. v. Steinen u. Erden ang, sonst. Bergbau	89 867	60 919	150 786	17,3	40,4
D	Verarbeitendes Gewerbe ...	1 185 857 683	676 814 100	1 862 671 783	10,0	36,3
DA	Ernährungsgewerbe u. Tabakverarbeitung	175 547 993	22 810 574	198 358 567	4,0	11,5
15	Ernährungsgewerbe	152 856 383	20 752 417	173 608 800	3,5	12,0
15.1	Schlachten u. Fleisch- verarbeitung	29 391 147	1 943 645	31 334 792	10,5	6,2
15.11	Schlachten (oh. Schlachten v. Geflügel)	9 484 150	1 252 068	10 736 208	15,5	11,7
15.12	Schlachten v. Geflügel	2 637 138	113 064	2 750 202	15,7	4,1
15.13	Fleischverarbeitung	17 269 859	578 523	17 848 382	7,0	3,2

1) Klassifikation der Wirtschaftszweige, Ausgabe 1993 (WZ 93).
2) Anteil des Auslandsatzes am Gesamtumsatz.

1 Betriebe

1.3 Umsatz und Exportquote
1.3.2 Januar - September 2000
Deutschland

Nr. der Klassifikation 1)	Wirtschaftsgliederung	Umsatz				Export- quote 2)
		Inland	Ausland	Insgesamt	Veränderung zum Vorjahreszeitraum	
		1 000 DM			%	
15.20	Fischverarbeitung	2 208 651	379 829	2 588 480	-3,1	14,7
15.3	Obst- u. Gemüsever- arbeitung	9 226 902	1 614 256	10 841 158	6,0	14,9
15.31	Verarb. v. Kartoffeln	1 371 212	163 487	1 534 699	5,0	10,7
15.32	H. v. Frucht- u. Gemüse- säften	3 378 882	784 188	4 163 070	9,3	18,8
15.33	Verarb. v. Obst u. Gemüse ang.	4 476 808	666 581	5 143 389	3,8	13,0
15.4	H. v. pflanzlichen u. tierischen Ölen u. Fetten	4 141 034	1 831 792	5 972 826	3,7	30,7
15.41	H. v. rohen Ölen u. Fetten ..	1 728 976	1 148 162	2 877 138	0,3	39,9
15.42	H. v. raffinierten Ölen u. Fetten	746 927	627 343	1 374 270	18,1	45,7
15.43	H. v. Margarine u. ä. Nahrungsfetten	1 665 131	56 287	1 721 418	-0,3	3,3
15.5	Milchverarbeitung	25 392 585	5 458 341	30 850 926	3,1	17,7
15.51	Milchverarbeitung (oh. H. v. Speiseeis)	23 887 881	5 328 028	29 215 909	3,7	18,2
15.52	H. v. Speiseeis	1 504 704	130 313	1 635 017	-6,2	8,0
15.6	Mehl- u. Schäl- u. H. v. Stärke u. Stärkeerzeugn.	3 680 304	1 373 980	5 054 284	9,8	27,2
15.61	Mehl- u. Schäl- u. H. v. Stärke u. Stärkeerzeugn.	2 809 181	594 487	3 403 668	7,6	17,5
15.62	H. v. Stärke u. Stärke- erzeugnissen	871 123	779 493	1 650 616	14,6	47,2
15.7	H. v. Futtermitteln	6 459 091	796 376	7 255 467	-1,8	11,0
15.71	H. v. Futtermitteln f. Nutztiere	3 987 398	203 726	4 191 124	-2,5	4,9
15.72	H. v. Futtermitteln f. sonst. Tiere	2 471 693	592 650	3 064 343	-0,8	19,3
15.8	Sonst. Ernährungsgewerbe (oh. Getränkeherstellung)	44 215 984	5 623 636	49 839 620	3,0	11,3
15.81	H. v. Backwaren (oh. Dauer- backwaren)	13 697 384	271 951	13 969 335	5,2	2,0
15.82	H. v. Dauerbackwaren	3 738 280	492 123	4 230 403	1,0	11,6
15.83	Zuckerindustrie	3 573 595	828 858	4 402 453	0,3	18,8
15.84	H. v. Süßwaren (oh. Dauer- backwaren)	8 256 794	1 733 088	9 989 882	8,2	17,4
15.85	H. v. Teigwaren	648 233	22 997	671 230	-3,7	3,4
15.86	Verarb. v. Kaffee u. Tee, H. v. Kaffee-Ersatz	5 015 457	566 683	5 582 140	-1,0	10,2
15.87	H. v. Würzen u. Soßen	4 446 840	468 315	4 915 155	-1,2	9,5
15.88	H. v. homogenisierten u. diätetischen Nahrungsm.	999 321	246 260	1 245 581	3,0	19,8
15.89	H. v. sonst. Nahrungsmit- teln (oh. Getränke)	3 840 080	993 361	4 833 441	1,6	20,6
15.9	Getränkeherstellung	28 140 685	1 730 562	29 871 247	-1,7	5,8
15.91	H. v. Spirituosen	3 815 405	140 681	3 956 086	-13,2	3,6
15.92	Alkoholbrennerei	58 431	11,1	.
15.93	H. v. Wein a. frischen Trauben	1 468 221	50 664	1 518 885	-4,9	3,3
15.94	H. v. Apfelwein u. sonst. Fruchtwinen

1) Klassifikation der Wirtschaftszweige, Ausgabe 1993 (WZ 93).
2) Anteil des Auslandsatzes am Gesamtumsatz.

1 Betriebe
1.3 Umsatz und Exportquote
1.3.2 Januar - September 2000
Deutschland

Nr. der Klassifikation 1)	Wirtschaftsgliederung	Umsatz				Exportquote 2)
		Inland	Ausland	Insgesamt	Veränderung zum Vorjahreszeitraum	
		1 000 DM			%	
15.95	H.v.Wermutwein u.sonst. aromatisierten Weinen
15.96	H.v.Bier	12 765 859	1 015 042	13 780 901	-1,8	7,4
15.97	H.v.Malz	499 817	225 799	725 616	-3,3	31,1
15.98	Mineralbrunnen,H.v. Erfrischungsgetränken ..	9 365 096	281 239	9 646 335	5,1	2,9
16.00	Tabakverarbeitung	22 691 610	2 058 157	24 749 767	6,9	8,3
08	Textil-u.Bekleidungs-gewerbe	26 642 051	12 939 936	39 581 987	-0,2	32,7
17	Textilgewerbe	14 888 836	7 945 661	22 834 497	2,4	34,8
17.1	Spinnstoffaufbereitung u.Spinnerei	1 525 518	1 306 717	2 832 235	6,8	46,1
17.11	Baumwollaufbereitung u.-spinnerei	858 584	669 061	1 527 645	10,1	43,8
17.12	Wollaufbereitung u. Streichgarnspinnerei
17.13	Wollaufbereitung u. Kammgarnspinnerei	301 541	308 508	610 049	-3,4	50,6
17.14	Flachsaufbereitung u.-spinnerei
17.15	Zwirnen u.Texturieren v. Filamentgarnen usw	63 763	59 091	122 854	34,9	48,1
17.16	Nähgarnfertigung	237 387	223 482	460 869	6,3	48,5
17.17	Sonst.Spinnstoffaufbe- reitung u.Spinnerei
17.2	Weberei	2 855 012	2 047 594	4 902 606	-1,7	41,8
17.21	Baumwollweberei	1 612 374	1 112 518	2 724 892	-0,9	40,8
17.22	Streichgarnweberei	31 046	9 612	40 658	31,3	23,6
17.23	Kammgarnweberei	436 462	259 118	695 580	-16,0	37,3
17.24	Seiden-u.Filamentgarn- weberei	609 518	440 242	1 049 760	12,3	41,9
17.25	Sonst.Weberei	165 612	226 104	391 716	-12,3	57,7
17.30	Textilveredlung	1 543 455	539 278	2 082 733	-3,2	25,9
17.40	H.v.konfektion.Textil- waren (oh.Bekleidung) ..	2 624 025	528 862	3 152 887	4,6	16,8
17.5	Sonst.Textilgewerbe (oh.H.v.Maschenware) ...	4 257 433	2 735 981	6 993 414	6,8	39,1
17.51	H.v.Teppichen	1 595 910	310 796	1 906 706	0,3	16,3
17.52	H.v.Seilerwaren	119 176	55 009	174 185	-6,9	31,6
17.53	H.v.Vliesstoff,Erzeugn. deraus (oh.Bekleidung) .	752 803	924 939	1 677 742	17,1	55,1
17.54	Textilgewerbe ang	1 789 544	1 445 237	3 234 781	6,9	44,7
17.60	H.v.gewirktem u. gestricktem Stoff	673 669	476 508	1 150 177	8,7	41,4
17.7	H.v.gewirkten u.ge- strickten Fertigerzeugn.	1 409 724	310 721	1 720 445	-8,6	18,1
17.71	H.v.Strumpfwaren	747 327	144 591	891 918	-5,7	16,2
17.72	H.v.Pullovern,Strick- jacken u.ä.	662 397	166 130	828 527	-11,5	20,1

1) Klassifikation der Wirtschaftszweige, Ausgabe 1993 (WZ 93).
2) Anteil des Auslandsumsatzes am Gesamtumsatz.

1 Betriebe
1.3 Umsatz und Exportquote
1.3.2 Januar - September 2000
Deutschland

Nr. der Klas- sifika- tion 1)	Wirtschaftsgliederung	Umsatz				Export- quote 2)
		Inland	Ausland	Insgesamt	Veränderung zum Vorjahreszeitraum	
		1 000 DM			%	
18	Bekleidungsgewerbe	11 753 215	4 994 275	16 747 490	-3,6	29,8
18.10	H.v.Lederbekleidung	45 368	7 495	52 863	-40,2	14,2
18.2	H.v.Bekleidung (oh. Lederbekleidung)	11 684 513	4 877 618	16 662 131	-3,4	29,9
18.21	H.v.Arbeits-u.Berufs- bekleidung	453 659	24 745	478 404	-10,5	5,2
18.22	H.v.Oberbekleidg.(oh.Ar- beits-u.Berufsbekleidg.)	7 923 477	4 114 959	12 038 436	-1,5	34,2
18.23	H.v.Wäsche	2 693 125	603 354	3 296 479	-7,5	18,3
18.24	H.v.sonst.Bekleidg.u. Bekleidungszubehör	614 252	234 560	848 812	-7,6	27,6
18.30	Zurichtung u.Färben v. Fellen,H.v.Pelzwaren ...	23 334	9 162	32 496	-10,6	28,2
DC	Ledergewerbe	4 608 550	1 688 468	6 297 018	-4,0	26,8
19	Ledergewerbe	4 608 550	1 688 468	6 297 018	-4,0	26,8
19.10	Ledererzeugung	433 194	348 496	781 692	9,1	44,6
19.20	Lederverarb.(oh.H.v.Le- derbekleidung u.Schuhen)	668 185	170 231	838 416	3,0	20,3
19.30	H.v.Schuhen	3 507 171	1 169 739	4 676 910	-7,0	25,0
DD	Holzgewerbe (oh.H.v. Möbeln)	20 668 709	3 847 152	24 515 861	4,3	15,7
20	Holzgewerbe (oh.H.v. Möbeln)	20 668 709	3 847 152	24 515 861	4,3	15,7
20.10	Säge-,Hobel-u.Holz- imprägnierwerke	5 136 954	963 568	6 100 522	1,2	15,8
20.20	Furnier-,Sperrh.-,Holz- faserpl.-u.-spanpl.Werke	4 145 777	1 716 494	5 862 271	8,1	29,3
20.30	H.v.Konstr.-,Fertigb.t., Ausbauelement.u.ä.s.Holz	8 817 112	696 771	9 513 883	2,7	7,3
20.40	H.v.Verpackungsmitteln u.Lagerbehältern a.Holz	901 864	102 366	1 004 230	7,1	10,2
20.5	H.v.Holzwaren ang,Kork-, Flecht-u.Korbwaren	1 667 002	367 953	2 034 955	9,2	18,1
20.51	H.v.Holzwaren ang, Veredlg.v.Holzwaren	1 618 556	332 506	1 951 061	10,1	17,0
20.52	H.v.Kork-,Flecht-u. Korbwaren	48 446	35 448	83 894	-9,2	42,3
DE	Papier-,Verlags-u. Druckgewerbe	87 321 137	19 997 147	107 318 284	10,2	18,6
21	Papiergewerbe	29 106 050	15 464 959	44 571 009	15,4	34,7
21.1	H.v.Holzstoff,Zellstoff, Papier,Karton u.Pappe ..	10 867 925	11 008 936	21 876 861	24,1	50,3
21.11	H.v.Holzstoff u. Zellstoff	195 735	352 007	547 742	64,6	64,3
21.12	H.v.Papier,Karton u. Pappe	10 672 190	10 656 929	21 329 119	23,3	50,0
21.2	Papier-,Karton-u.Pappe- verarbeitung	18 238 125	4 456 023	22 694 148	8,2	19,6
21.21	H.v.Wallpapier u.-pappe, Verpackungsmitteln	9 413 198	2 157 239	11 570 437	11,2	18,6
21.22	H.v.Haushalts-u.Hygiene- art.a.Zellstoff u.Papier	4 259 300	952 317	5 211 617	12,4	18,3
21.23	H.v.Schreibwaren,Büro- bedarf a.Papier u.Pappe	1 992 440	380 930	2 373 370	-0,9	16,1

1) Klassifikation der Wirtschaftszweige, Ausgabe 1993 (WZ 93).
2) Anteil des Auslandsumsatzes an Gesamtumsatz.

1 Betriebe
1.3 Umsatz und Exportquote
1.3.2 Januar - September 2000
Deutschland

Nr. der Klassi- fikation 1)	Wirtschaftsgliederung	Umsatz				Export- quote 2)
		Inland	Ausland	Insgesamt	Veränderung zum Vorjahreszeitraum	
		1 000 DM			%	
21.24	H.v.Tapeten	426 082	288 379	694 461	6,7	38,7
21.25	H.v.sonst.Waren aus Papier, Karton u. Pappe ..	2 147 105	697 158	2 844 263	-1,6	24,6
22	Verlags-, Druckgewerbe, Vervielfältigung	58 215 087	4 532 188	62 747 275	6,8	7,2
22.1	Verlagsgewerbe	35 082 666	1 343 709	36 436 375	7,0	3,7
22.11	Buchverlag u. Musikverlag ..	7 482 480	728 854	8 211 334	7,2	8,9
22.12	Zeitungsverlag	18 482 287	79 048	18 561 335	7,6	0,4
22.13	Zeitschriftenverlag	8 649 516	437 352	9 086 868	4,8	4,8
22.14	Verlag v. bespielten Tonträgern	218 444	41 846	260 290	37,5	16,1
22.15	Sonst. Verlagsgewerbe	259 939	56 609	316 548	4,5	17,9
22.2	Druckgewerbe	22 404 888	2 652 244	25 057 132	6,7	10,6
22.21	Zeitungsdruckerei	1 747 329	3 504	1 750 833	7,2	0,2
22.22	Druckerei (oh. Zeitungs- druckerei)	18 397 625	2 474 521	20 872 146	6,6	11,9
22.23	Druckweiterverarbeitung ..	1 001 427	116 213	1 117 640	18,3	10,4
22.24	Satzherstellung u. Reproduktion	1 002 090	53 600	1 055 690	2,4	5,1
22.25	Sonst. Druckgewerbe	256 417	4 406	260 823	-14,3	1,7
22.3	Vervielf. v. bsp. Ton-, Bild- u. Datenträgern	717 533	536 235	1 253 768	7,0	42,8
22.31	Vervielfältigung v. bespielten Tonträgern ..	396 226	378 528	774 754	-20,7	48,9
22.32	Vervielfältigung v. bespielten Bildträgern	110 600	27,5	.
22.33	Vervielfältigung v. bespielten Datenträgern	368 414	239,8	.
OF	Kokerei, Mineralölverar- beitung, H.v. Brutstoffen	97 065 370	4 923 063	101 988 433	28,3	4,8
23	Kokerei, Mineralölverar- beitung, H.v. Brutstoffen	97 065 370	4 923 063	101 988 433	28,3	4,8
23.10	Kokerei	862 057	19,6	.
23.20	Mineralölverarbeitung	96 985 645	4 691 079	100 676 724	28,5	4,7
23.30	H.u. Verarb. v. Spalt- u. Brutstoffen	449 652	20,6	.
06	Chemische Industrie	99 434 996	97 531 259	196 966 255	12,9	49,5
24	Chemische Industrie	99 434 996	97 531 259	196 966 255	12,9	49,5
24.1	H.v. chemischen Grund- stoffen	42 180 333	47 225 307	89 405 640	17,4	52,8
24.11	H.v. Industriegasen	1 398 387	51 914	1 450 301	6,6	3,6
24.12	H.v. Farbstoffen u. Pigmenten	1 383 383	2 114 301	3 497 684	16,2	60,5
24.13	H.v. sonst. anorganischen Grundstoffen u. Chemik. ..	3 277 413	3 306 061	6 583 474	-34,0	50,2
24.14	H.v. sonst. organischen Grundstoffen u. Chemik. ..	13 060 618	10 827 217	23 887 835	35,9	45,3
24.15	H.v. Düngemitteln u. Stickstoffverbindungen ..	1 130 721	1 375 011	2 505 732	19,5	54,9
24.16	H.v. Kunststoff in Pri- märformen	21 760 525	29 290 876	51 051 401	22,1	57,4

1) Klassifikation der Wirtschaftszweige, Ausgabe 1993 (WZ 93).
2) Anteil des Auslandsumsatzes am Gesamtumsatz.

1 Betriebe

1.3 Umsatz und Exportquote
1.3.2 Januar - September 2000
Deutschland

Nr. der Klas- sifika- tion 1)	Wirtschaftsgliederung	Umsatz				Export- quote 2)
		Inland	Ausland	Insgesamt	Veränderung zum Vorjahreszeitraum	
		1 000 DM			%	
24.17	H.v.synthetischem Kaut- schuk in Primärformen ..	169 286	269 927	429 213	24,5	60,6
24.20	H.v.Schädlingsbekämp- fungs-u.Pflanzenschutz.	609 391	1 161 053	1 770 444	1,9	65,6
24.30	H.v.Anstrichmitteln, Druckfarben u.Kitten ...	10 699 640	7 150 263	17 849 903	31,5	40,1
24.4	H.v.pharmazeut.Erzeugn. ..	23 088 073	21 501 139	44 589 212	5,6	48,2
24.41	H.v.pharmazeut. Grundstoffen	1 169 824	813 959	1 983 783	192,3	41,0
24.42	H.v.pharmazeut.Speziali- täten u.sonst.Erzeugn. .	21 918 249	20 687 180	42 605 429	2,5	48,6
24.5	H.v.Seifen,Wasch-,Reini- gungs-u.Körperpflegem. .	12 925 919	5 966 463	18 892 382	1,8	31,6
24.51	H.v.Seifen,Wasch-,Reini- gungs-u.Poliermitteln ..	7 148 875	3 864 505	11 013 380	3,8	35,1
24.52	H.v.Duft-u.Körper- pflegemitteln	5 777 044	2 101 958	7 879 002	-0,9	26,7
24.6	H.v.sonst.chemischen Erzeugnissen	8 390 082	11 333 846	19 723 928	12,1	57,5
24.61	H.v.pyrotechnischen Erzeugnissen	439 820	344 978	784 798	49,7	44,0
24.62	H.v.Klebstoffen u. Gelatine	1 164 139	752 617	1 916 756	0,6	39,3
24.63	H.v.etherischen Ölen	380 486	619 700	1 000 186	12,1	62,0
24.64	H.v.fotochemischen Erzeugnissen	759 293	2 980 709	3 740 002	2,6	79,7
24.65	H.v.unbespielten Ton-, Bild-u.Datenträgern	285 847	665 274	951 121	-3,5	70,0
24.66	H.v.chemischen Erzeug- nissen ang	5 360 497	5 970 568	11 331 065	17,5	52,7
24.70	H.v.Chemiefasern	1 541 558	3 193 188	4 734 746	3,5	67,4
DM	H.v.Gummi-u.Kunststoff- waren	52 957 230	22 464 799	75 422 029	6,7	29,8
25	H.v.Gummi-u.Kunststoff- waren	52 957 230	22 464 799	75 422 029	6,7	29,8
25.1	H.v.Gummiwaren	11 130 710	5 465 979	16 596 689	-0,6	32,9
25.11	H.v.Bereifungen	4 116 797	2 522 940	6 639 737	-10,4	38,0
25.12	Runderneuerung v. Bereifungen	172 469	7 266	179 735	-8,4	4,0
25.13	H.v.sonst.Gummiwaren	6 841 444	2 935 773	9 777 217	7,6	30,0
25.2	H.v.Kunststoffwaren	41 826 520	16 998 820	58 825 340	8,9	28,9
25.21	H.v.Platten,Folien usw a.Kunststoff	12 348 714	7 793 295	20 142 009	11,3	38,7
25.22	H.v.Verpackungsmitteln a.Kunststoff	4 911 288	2 411 069	7 322 357	13,3	32,9
25.23	H.v.Baubedarfsartikeln a.Kunststoff	7 479 609	1 017 988	8 497 597	-3,6	12,0
25.24	H.v.sonst.Kunststoff- waren	17 086 909	5 776 468	22 863 377	10,7	25,3
DI	Glasgewerbe,Keramik, Verarb.v.Steinen u.Erden	42 832 958	10 003 559	52 836 517	-1,0	18,9
26	Glasgewerbe,Keramik, Verarb.v.Steinen u.Erden	42 832 958	10 003 559	52 836 517	-1,0	18,9
26.1	H.u.Verarb.v.Glas	8 545 392	4 264 048	12 809 440	5,5	33,3

1) Klassifikation der Wirtschaftszweige, Ausgabe 1993 (WZ 93).
2) Anteil des Auslandsumsatzes am Gesamtumsatz.

1 Betriebe
1.3 Umsatz und Exportquote
1.3.2 Januar - September 2000
Deutschland

Nr. der Klas- sifika- tion 1)	Wirtschaftsgliederung	Umsatz				Export- quote 2)
		Inland	Ausland	Insgesamt	Veränderung zum Vorjahreszeitraum	
		1 000 DM			%	
26.11	H.v.Flechglas	761 764	538 818	1 300 582	19,9	41,4
26.12	Veredlg.u.Verarb.v. Flechglas	3 548 889	667 979	4 216 868	3,5	15,8
26.13	H.v.Hohlglas	2 466 873	1 136 125	3 602 998	-1,2	31,5
26.14	H.v.Glasfaser	665 029	403 960	1 068 989	2,8	37,8
26.15	H.,Veredlg.u.Verarb.v. sonst.Glas,techn.Glasw.	1 102 837	1 517 166	2 620 003	14,1	57,9
26.2	Keramik (oh.Ziegelei u. Baukeramik)	3 035 626	2 387 427	5 423 053	8,9	44,0
26.21	H.v.keramischen Haus- haltsw.u.Ziergegenst. ...	772 622	454 621	1 227 243	0,3	37,0
26.22	H.v.Sanitärkeramik	658 962	256 336	915 298	6,5	28,0
26.23	H.v.Isolatoren u. Isolierteilen a.Keramik	186 114	246 499	432 613	13,1	57,0
26.24	H.v.keramischen Erzeugn. f.sonst.techn.Zwecke ...	289 417	370 039	659 456	35,1	56,1
26.25	H.v.keramischen Erzeugnissen ang	281 771	85 987	367 758	17,3	23,4
26.26	H.v.feuerfesten keramischen Werkstoffen	846 740	973 945	1 820 685	6,4	53,5
26.30	H.v.keramischen Wand-u. Bodenfliesen u.-platten	694 244	120 715	814 959	-6,9	14,8
26.40	Ziegelei,H.v.sonst. Baukeramik	2 513 038	145 786	2 658 824	-8,1	5,5
26.5	H.v.Zement,Kalk u. gebranntem Gips	4 715 480	429 346	5 144 826	-3,6	8,4
26.51	H.v.Zement	3 670 500	319 280	3 989 780	-5,1	8,0
26.52	H.v.Kalk	651 513	55 337	706 850	8,8	7,8
26.53	H.v.gebranntem Gips	393 467	54 729	448 196	-7,5	12,2
26.6	H.v.Erzeugnissen a. Beton,Zement u.Gips	18 367 259	581 945	18 949 204	-7,0	3,1
26.61	H.v.Betonerzeugnissen f. d.Bau u.Kalksandsteinen	10 042 600	232 994	10 275 594	-6,5	2,3
26.62	H.v.Gipserzeugnissen f. d.Bau	590 500	96 067	686 567	-8,4	14,0
26.63	H.v.Transportbeton	4 610 289	9 244	4 619 533	-8,2	0,2
26.64	H.v.Mörtel	2 079 422	151 855	2 231 277	-2,5	6,8
26.65	H.v.Faserzementwaren	461 329	34 504	495 833	-14,1	7,0
26.66	H.v.Erzeugnissen a. Beton,Zement u.Gips ang	583 119	57 281	640 400	-12,5	8,9
26.70	Be-u.Verarb.v.Natur- steinen ang	983 904	64 976	1 048 880	3,1	6,2
26.8	H.v.sonst.Mineral- erzeugnissen	3 978 015	2 009 316	5 987 331	4,2	33,6
26.81	H.v.Mühl-,Polier-u.ä. Steinen,Schleifwerkzeug.	757 833	720 912	1 478 745	-0,3	48,8
26.82	H.v.Mineraler- zeugnissen ang	3 220 182	1 288 404	4 508 586	5,7	28,6
DJ	Metallerzg.u.-bearb., H.v.Metallerzeugnissen .	138 448 204	55 100 201	193 548 405	11,4	28,5
27	Metallerzg.u.-bearbeitung.	54 133 047	31 041 660	85 174 707	18,6	36,4
27.10	Erzeugung v.Roh Eisen, Stahl,Ferroleg.(EGKS) ..	19 887 808	10 786 367	30 674 175	21,3	35,2

1) Klassifikation der Wirtschaftszweige, Ausgabe 1993 (WZ 93).
2) Anteil des Auslandsumsatzes am Gesamtumsatz.

1 Betriebe
1.3 Umsatz und Exportquote
1.3.2 Januar - September 2000
Deutschland

Nr. der Klassifikation 1)	Wirtschaftsgliederung	Umsatz				Exportquote 2)
		Inland	Ausland	Insgesamt	Veränderung zum Vorjahreszeitraum	
		1 000 DM			%	
27.2	H.v.Rohren	3 866 825	2 730 649	6 597 474	-0,3	41,4
27.21	H.v.Rohren u.Rohrstücken a.Guß Eisen	474 416	200 201	674 617	-12,0	29,7
27.22	H.v.Stahlrohren u.Rohrstücken a. Eisen u.Stahl	3 392 409	2 530 448	5 922 857	1,2	42,7
27.3	Sonst.erste Bearb.v.Eisen, Stahl, H.v.Ferroleg.	5 085 691	2 581 739	7 667 430	17,9	33,7
27.31	H.v.Blankstahl	999 581	370 497	1 370 078	73,2	27,0
27.32	H.v.Kaltband unter 500 mm Breite	2 234 104	1 496 024	3 730 128	24,4	40,1
27.33	H.v.Kaltprofilen	498 394	99 978	598 372	13,0	16,7
27.34	H.v.gezogenem Draht	981 527	351 489	1 333 016	-18,9	26,4
27.35	Erste Bearb.v.Eisen u. Stahl ang, H.v.Ferroleg.	372 085	263 751	635 836	17,8	41,5
27.4	Erzeugung u.erste Bearb. v.NE-Metallen	16 708 130	12 490 537	29 198 667	26,5	42,8
27.41	Erzeugung u.erste Bearb. v.Edelmetallen	819 755	488 769	1 308 524	51,5	37,4
27.42	Erzeugung u.erste Bearb. v.Aluminium	8 280 547	6 357 343	14 637 890	22,6	43,4
27.43	Erzeugung u.erste Bearb. v.Blei, Zink u.Zinn	1 577 840	585 959	2 163 799	15,0	27,1
27.44	Erzeugung u.erste Bearb. v.Kupfer	5 389 530	4 376 921	9 766 451	31,3	44,8
27.45	Erzeugung u.erste Bearb. v.sonst.NE-Metallen	640 458	681 545	1 322 003	37,1	51,6
27.5	Gießereiindustrie	8 584 593	2 452 368	11 036 961	7,1	22,2
27.51	Eisengießerei	3 557 316	1 376 122	4 933 438	6,5	27,9
27.52	Stahlgießerei	789 738	355 692	1 145 430	-0,8	31,1
27.53	Leichtmetallgießerei	3 602 837	596 080	4 198 917	9,2	14,2
27.54	Gießerei	634 702	124 474	759 176	13,3	16,4
28	H.v.Metallerzeugnissen ...	84 315 157	24 058 541	108 373 698	6,4	22,2
28.1	Stahl-u.Leichtmetallbau ..	20 688 251	2 704 650	23 392 901	5,3	11,6
28.11	H.v.Stahl-u.Leichtmetallkonstruktionen ...	16 220 424	2 238 254	18 458 678	4,9	12,1
28.12	H.v.Ausbauelementen a. Stahl u.Leichtmetall ...	4 467 827	466 396	4 934 223	7,0	9,5
28.2	Kessel-u.Behälterbau (oh.H.v.Dampfkesseln) ..	4 398 140	971 117	5 369 257	-0,5	18,1
28.21	H.v.Tanks u.Sammelbehältern	1 485 461	291 762	1 777 223	-1,2	16,4
28.22	H.v.Zentralheizungs-Heizkörpern u.-Kesseln .	2 912 679	679 355	3 592 034	-0,2	18,9
28.30	H.v.Dampfkesseln (oh. Zentralheizungskessel) .	5 246 806	1 089 748	6 336 554	0,1	17,2
28.40	H.v.Schmiede-, Press-, Zieh-, Stanzteilen u.ä. .	11 698 862	3 670 451	15 369 313	12,8	23,9
28.5	Oberfläch.veredlg., Wärmebehandlg., Mechanik ang	10 242 396	1 568 224	11 810 620	15,3	13,3
28.51	Oberfläch.veredlg.u. Wärmebehandlung	4 951 355	891 988	5 843 343	16,0	15,3
28.52	Mechanik ang	5 291 041	676 236	5 967 277	14,6	11,3

1) Klassifikation der Wirtschaftszweige, Ausgabe 1993 (WZ 93).
2) Anteil des Auslandsumsatzes am Gesamtumsatz.

1 Betriebe
1.3 Umsatz und Exportquote
1.3.2 Januar - September 2000
Deutschland

Nr. der Klas- sifika- tion 1)	Wirtschaftsgliederung	Umsatz				Export- quote 2)
		Inland	Ausland	Insgesamt	Veränderung zum Vorjahreszeitraum	
		1 000 DM			%	
28.6	H.v.Schneidw.,Werkzeug., Schlössern u.Beschlägen	12 950 362	7 251 068	20 201 430	6,0	35,9
28.61	H.v.Schneidwaren u. Bestecken	434 262	654 981	1 089 243	6,9	60,1
28.62	H.v.Werkzeugen	5 788 670	3 401 540	9 190 210	9,6	37,0
28.63	H.v.Schlössern u. Beschlägen	6 727 430	3 194 547	9 921 977	2,9	32,2
28.7	H.v.sonst.EBM-Waren	19 090 340	6 803 283	25 893 623	3,6	26,3
28.71	H.v.Behältern a.Eisen u. Stahl	646 212	220 274	866 486	26,2	25,5
28.72	H.v.Verpackungen u. Verschlüssen a.Metall ..	2 661 887	1 184 129	3 846 016	-1,2	30,8
28.73	H.v.Drahtwaren	2 222 489	1 036 260	3 258 749	17,6	31,8
28.74	H.v.Schrauben,Nieten, Ketten u.Federn	4 894 833	2 084 995	6 979 828	2,6	29,9
28.75	H.v.EBM-Waren ang	8 665 919	2 277 625	10 943 544	0,9	20,8
OK	Maschinenbau	115 209 236	107 356 907	222 566 143	7,3	48,2
29	Maschinenbau	115 209 236	107 356 907	222 566 143	7,3	48,2
29.1	H.v.Masch.f.d.Erzeugung u.Nutzung v.mech.Energie	29 383 313	26 323 282	55 706 595	6,8	47,3
29.11	H.v.Verbränn.mot.u.Turb. (oh.Strassenfahrz.u.ä.) .	4 251 784	9 324 851	13 576 635	2,0	68,7
29.12	H.v.Pumpen u. Kompressoren	6 412 689	6 273 911	12 686 600	6,9	49,5
29.13	H.v.Armaturen	8 231 143	4 490 864	12 722 007	2,7	35,3
29.14	H.v.Lagern,Getrieben, Zahnradern,Antriebsselem.	10 487 697	6 233 656	16 721 353	14,5	37,3
29.2	H.v.sonst.Maschinen f. unspezifische Verwendung	30 717 074	20 380 750	51 097 824	4,4	39,9
29.21	H.v.Öfen u.Brennern	1 491 074	1 282 121	2 773 195	24,5	46,2
29.22	H.v.Hebezeugen u. Fördermitteln	10 190 225	5 586 256	15 776 481	-0,7	35,4
29.23	H.v.Kälte-u.Lufttechn. Erzeugn.f.gewerbli.Zwecke	8 216 136	3 851 416	12 067 552	5,9	31,9
29.24	H.v.Maschinen f.unspezi- fische Verwendung ang ..	10 819 639	9 660 957	20 480 596	5,6	47,2
29.3	H.v.land-u.forstw. Maschinen	4 192 572	3 948 871	8 141 443	4,7	48,5
29.31	H.v.Ackerschleppern	1 131 750	1 821 594	2 953 344	34,6	61,7
29.32	H.v.sonst.land-u. forstw.Maschinen	3 060 822	2 127 277	5 188 099	-7,1	41,0
29.40	H.v.Werkzeugmaschinen	12 858 090	14 447 578	27 305 668	12,6	52,9
29.5	H.v.Masch.f.sonst.best. Wirtschaftszweige	26 332 773	34 353 687	60 686 440	9,6	56,6
29.51	H.v.Masch.f.Metallerzeu- gung,Werkzeugseintr.usw .	860 713	2 091 745	2 952 458	-0,7	70,9
29.52	H.v.Bergwerks-,Bau-u. Baustoffmaschinen	4 861 763	5 584 934	10 446 697	10,6	53,5
29.53	H.v.Masch.f.Ernährungs- gewerbe u.Tabakverarb. .	1 699 057	2 387 265	4 086 322	-3,3	58,4
29.54	H.v.Masch.f.d.Textil-, Bekleidg.-u.Ledergewerbe	1 866 766	5 417 313	7 284 079	13,2	74,4
29.55	H.v.Masch.f.d.Papier- gewerbe	1 199 089	1 707 817	2 906 906	0,2	58,8

1) Klassifikation der Wirtschaftszweige, Ausgabe 1993 (WZ 93).
2) Anteil des Auslandsumsatzes am Gesamtumsatz.

1 Betriebe
1.3 Umsatz und Exportquote
1.3.2 Januar - September 2000
Deutschland

Nr. der Klas- sifikation 1)	Wirtschaftsgliederung	Umsatz				Export- quote 2)
		Inland	Ausland	Insgesamt	Veränderung zum Vorjahreszeitraum	
		1 000 DM			%	
29.56	H.v.Masch.f.best.Wirt- schaftszweige ang	15 846 385	17 164 593	33 009 978	12,3	52,0
29.60	H.v.Waffen u.Munition	1 185 273	573 797	1 759 070	-7,7	32,6
29.7	H.v.Haushaltsgeräten ang .	10 540 141	7 328 962	17 869 103	5,1	41,0
29.71	H.v.elektrischen Haushaltsgeräten	9 282 785	6 621 309	15 904 094	5,8	41,6
29.72	H.v.nichtelektrischen Heiz-, Koch-u.ä.Gerät.ang	1 257 356	707 653	1 965 009	-0,1	36,0
DL	H.v.Büromasch.,Dv-Gerät. u.-einr.;Elektrotech.usw	140 453 984	108 604 254	249 058 238	17,1	43,6
30.0	H.v.Büromasch.,Dv-Gerät. u.-einr.	13 968 624	7 923 296	21 891 920	4,8	36,2
30.01	H.v.Büromaschinen	892 187	1 259 224	2 151 411	16,9	58,5
30.02	H.v.Dv-Gerät.u.-einr.	13 076 437	6 664 072	19 740 509	3,6	33,8
31	H.v.Geräten d.Elektriz. erzg.,-verteilung u.ä. .	65 569 656	35 498 274	101 067 930	11,9	35,1
31.10	H.v.Elektromotoren,Gene- ratoren,Transformatoren	11 586 246	7 140 632	18 726 878	18,8	38,1
31.20	H.v.Elektriz.vertlg.-u. -schalteinrichtungen ...	28 695 638	16 529 300	45 224 938	8,9	36,6
31.30	H.v.isol.Elektrokabeln, -leitungen u.-drähten ..	4 402 345	1 890 011	6 292 356	16,9	30,0
31.40	H.v.Akkumulatoren u. Batterien	1 148 508	772 483	1 920 991	10,2	40,2
31.50	H.v.elektrischen Lampen u.Leuchten	4 817 023	3 263 462	8 080 485	10,3	40,4
31.6	H.v.elekt.r.Ausrüstg.ang ..	14 919 896	5 902 386	20 822 282	11,8	28,4
31.61	H.v.elekt.r.Ausrüstg.f. Motoren u.Fahrzeuge ang	9 851 271	3 315 116	13 166 387	10,1	25,2
31.62	H.v.sonst.elekt.r. Ausrüstg.ang	5 068 625	2 587 270	7 655 895	14,8	33,8
32	Rundfunk-,Fernseh-u. Nachrichtentechnik	35 632 342	41 846 391	77 478 733	29,4	54,0
32.10	H.v.elektronischen Bauelementen	9 351 845	18 173 810	27 525 655	59,4	66,0
32.20	H.v.nachrichtentechni- schen Geräten u.Einr. ..	19 503 548	19 570 954	39 074 502	19,5	50,1
32.30	H.v.Rundfunk-,Fernseh-, phono-,videotechn.Gerät.	6 776 949	4 101 627	10 878 576	9,9	37,7
33	Medizin-,Mess-,Steuer- u.Regelungstechnik,Optik	25 283 362	23 336 293	48 619 655	16,9	48,0
33.10	H.v.med.Geräten u.ortho- pädischen Vorrichtungen	7 951 170	7 094 132	15 045 302	5,6	47,2
33.20	H.v.Meß-,Kontroll-, Navig.-u.ä.Instr.u.Vorr.	11 946 763	11 376 387	23 323 150	23,0	48,8
33.30	H.v.industriellen Prozeß-Steuerungsanlg. .	1 563 773	380 566	1 944 339	6,2	19,6
33.40	H.v.optischen u. fotografischen Geräten .	3 244 956	3 984 177	7 229 133	29,0	55,1
33.50	H.v.Uhren	576 700	501 031	1 077 731	14,8	46,5
DM	Fahrzeugbau	149 037 158	199 956 090	348 993 248	8,5	57,3
34	H.v.Kraftwagen u. Kraftwegenteilen	131 952 139	181 657 446	313 609 585	8,2	57,8

1) Klassifikation der Wirtschaftszweige, Ausgabe 1993 (WZ 93).
2) Anteil des Auslandsatzes am Gesamtumsatz.

1 Betriebe
1.3 Umsatz und Exportquote
1.3.2 Januar - September 2000
Deutschland

Nr. der Klas- sifikation 1)	Wirtschaftsgliederung	Umsatz				Export- quote 2)
		Inland	Ausland	Insgesamt	Veränderung zum Vorjahreszeitraum	
		1 000 DM			%	
34.10	H.v.Kraftwagen u. Kraftwagenmotoren	83 462 756	156 623 929	240 086 685	7,5	65,2
34.20	H.v.Karosserien, Aufbauten u.Anhängern ..	6 561 720	2 610 859	9 172 579	5,5	28,5
34.30	H.v.Teilen u.ä.f.Kraft- wagen u.deren Motoren ..	41 927 663	22 422 658	64 350 321	11,4	34,8
35	Sonst.Fahrzeugbau	17 065 019	18 298 644	35 363 663	11,5	51,7
35.1	Schiffbau	2 459 972	3 929 879	6 389 851	8,9	61,5
35.11	Schiffbau (oh.Boots-u. Yachtbau)	2 326 917	3 703 950	6 030 867	9,1	61,4
35.12	Boots- u.Yachtbau	133 055	225 929	358 984	6,6	62,9
35.20	Schienenfahrzeugbau	4 799 478	963 835	5 763 313	4,8	16,7
35.30	Luft-u.Raumfahrzeugbau ...	7 283 982	12 896 850	20 180 832	15,7	63,9
35.4	H.v.Kraftträdern,Fahrrä- dern u.Behindertenfahrz.	2 292 010	359 562	2 651 572	4,2	13,6
35.41	H.v.Kraftträdern	916 356	41 387	957 743	-9,0	4,3
35.42	H.v.Fahrrädern	1 046 708	227 913	1 274 621	14,6	17,9
35.43	H.v.Behinderten- fahrzeugen	328 946	90 262	419 208	10,0	21,5
35.50	Fahrzeugbau ang	249 577	148 518	398 095	8,7	37,3
DN	H.v.Möbeln,Schmuck,Mu- sikinstr.usw,Recycling .	35 630 107	9 590 691	45 220 798	5,6	21,2
36	H.v.Möbeln,Schmuck, Musikinstr.,Sportger.usw	33 327 474	8 802 296	42 129 770	3,5	20,9
36.1	H.v.Möbeln	27 421 730	5 279 158	32 700 888	2,5	16,1
36.11	H.v.Sitzmöbeln	8 829 471	1 696 447	10 525 918	4,4	16,1
36.12	H.v.Büro-u.Ladenmöbeln ...	3 609 926	457 227	4 067 153	3,7	11,2
36.13	H.v.Küchenmöbeln	4 635 643	1 053 866	5 689 509	-1,5	18,5
36.14	H.v.sonst.Möbeln	9 318 104	1 962 198	11 280 302	3,0	17,4
36.15	H.v.Matratzen	1 028 586	109 420	1 138 006	-3,2	9,6
36.2	H.v.Schmuck u.ä. Erzeugnissen	897 839	366 939	1 264 778	12,8	29,0
36.21	Prägen v.Münzen u. Medaillen	41 593	48,9	.
36.22	H.v.Schmuck,Gold-u. Silberschmiedewaren	1 223 185	11,9	.
36.30	H.v.Musikinstrumenten	226 760	314 986	541 746	12,7	58,1
36.40	H.v.Sportgeräten	523 247	311 600	834 847	7,2	37,3
36.50	H.v.Spielwaren	1 266 220	582 168	1 848 388	1,0	31,5
36.6	H.v.sonst.Erzeugnissen ...	2 991 678	1 947 445	4 939 123	8,1	39,4
36.61	H.v.Pantasieschmuck	128 034	51 385	179 419	6,1	28,6
36.62	H.v.Besen u.Bürsten	502 328	326 021	828 349	-6,0	39,4
36.63	H.v.Erzeugnissen ang	2 361 316	1 570 039	3 931 355	11,7	39,9
37	Recycling	2 302 633	788 395	3 091 028	44,2	25,5
37.10	Recycling v.Schrott	1 521 238	715 644	2 236 882	43,1	32,0
37.20	Recycling v.nichtmetall. Altmet.u.Reststoffen ...	781 395	72 751	854 146	47,1	8,5

1) Klassifikation der Wirtschaftszweige, Ausgabe 1993 (WZ 93).
2) Anteil des Auslandsumsatzes am Gesamtumsatz.

1 Betriebe
1.4 Strombilanz
1.4.1 Im September 2000
Deutschland
1 000 kWh

Land Hauptgruppen	Stromverbrauch insgesamt	Eigenerzeugung		Fremdbezug		Abgabe	
		aus Wasser- kraft	aus Kohle u. a.	aus öffentl. Netz	von anderen Betrieben	an öffentl. Netz	an andere Betriebe
Baden-Württemberg	2 252 922	9 505	223 809	1 988 271	69 904	10 238	28 329
Bayern	2 517 212	35 062	207 377	2 268 948	80 239	30 175	44 239
Berlin	169 701	.	.	164 372	3 431	.	.
Brandenburg	607 114	-	250 690	409 009	83 738	114 577	21 746
Bremen	197 874	.	.	185 361	55 760	.	.
Hamburg	426 359	-	37 383	394 484	14 376	7 861	12 023
Hessen	966 929	437	112 761	839 178	45 584	5 166	25 865
Mecklenburg-Vorpommern	93 722	-	9 748	85 830	1 945	3 671	130
Niedersachsen	2 045 671	871	320 150	1 713 942	74 635	21 538	42 389
Nordrhein-Westfalen	6 563 225	1 742	2 211 538	5 247 145	642 335	1 123 187	416 348
Rheinland-Pfalz	1 181 376	121	102 483	1 067 860	20 196	1 845	7 439
Saarland	374 672	239	18 834	355 950	8 902	19	9 234
Sachsen	567 532	1 146	40 866	513 718	25 437	1 471	12 164
Sachsen-Anhalt	603 586	.	.	445 408	60 497	.	.
Schleswig-Holstein	343 616	-	38 343	307 940	5 831	3 429	5 069
Thüringen	321 494	450	39 019	275 020	20 891	.	.
Deutschland	19 233 005	50 035	3 869 801	16 262 436	1 213 701	1 451 615	711 353
Früheres Bundesgebiet	17 016 742	47 977	3 288 917	14 510 782	1 020 725	1 203 839	647 820
Neue Länder und Berlin-Ost	2 216 263	2 058	580 884	1 751 654	192 976	247 776	63 533
Vorleistungsgüterproduzenten							
Deutschland	15 318 038	47 745	3 613 798	12 602 149	1 138 667	1 434 940	649 381
Früheres Bundesgebiet	13 447 911	45 918	3 058 764	11 161 395	965 967	1 193 806	590 327
Neue Länder und Berlin-Ost	1 870 127	1 827	555 034	1 440 754	172 700	241 134	59 054
Investitionsgüterproduzenten							
Deutschland	1 971 151	659	19 648	1 928 054	48 498	603	25 105
Früheres Bundesgebiet	1 827 114	657	16 664	1 798 717	33 022	141	21 805
Neue Länder und Berlin-Ost	144 037	2	2 984	129 337	15 476	462	3 300
Gebrauchsgüterproduzenten							
Deutschland	231 643	340	2 408	227 965	2 429	362	1 137
Früheres Bundesgebiet	213 030	338	2 370	209 506	2 079	362	901
Neue Länder und Berlin-Ost	18 613	2	38	18 459	350	-	236
Verbrauchsgüterproduzenten							
Deutschland	1 712 173	1 291	233 947	1 504 268	24 107	15 710	35 730
Früheres Bundesgebiet	1 528 687	1 064	211 119	1 341 164	19 657	9 530	34 787
Neue Länder und Berlin-Ost	183 486	227	22 828	163 104	4 450	6 180	943

1 Betriebe
1.4 Strombilanz
1.4.1 Im September 2000
Deutschland
1 000 kWh

Nr. der Klas- sifika- tion 1)	Wirtschaftsgliederung	Stromverbrauch insgesamt	Eigenerzeugung		Fremdbezug		Abgabe	
			aus Wasser- kraft	aus Kohle u. a.	aus öffentl. Netz	von anderen Betrieben	an öffentl. Netz	an andere Betriebe
C	Bergbau u. Gew. v. Steinen u. Erden	1 000 032	745	1 290 761	808 511	107 426	1 092 836	114 575
CA	Kohlenbergbau, Torfgew., Gew. v. Erdöl u. Erdgas usw.	836 270	-	1 285 344	651 378	104 327	1 092 287	113 492
10	Kohlenbergbau, Torf- gewinnung	795 242	-	1 267 206	626 577	104 327	1 089 496	113 373
10.10	Steinkohlenbergbau u. -brikettherstellung	392 623	-	1 088 508	266 392	24 125	955 743	30 659
10.20	Braunkohlenbergbau u. -brikettherstellung	401 125	-	178 698	358 704	80 189	133 752	82 714
10.30	Torfgewinnung u. -veredlung	1 494	-	-	1 481	13	-	-
11	Gew. v. Erdöl u. Erdgas Erbrg. verb. Dienstleistg.	40 028	-	18 138	24 801	-	2 792	119
11.10	Gew. v. Erdöl u. Erdgas
11.20	Erbrg. v. Dienstleistg. bei d. Gew. v. Erdöl u. Erdgas
12.00	Bergbau a. Uran-u. Thoriumerze	-	-	-	-	-	-	-
C8	Erzbergbau, Gew. v. Steinen u. Erden, sonst. Bergbau ..	164 762	745	5 417	157 133	3 099	549	1 083
13	Erzbergbau	-	-	-	-	-	-	-
13.10	Eisenerzbergbau	-	-	-	-	-	-	-
13.20	NE-Metallerzbergbau (oh. Uran-u. Thoriumerze)	-	-	-	-	-	-	-
14	Gew. v. Steinen u. Erden, sonst. Bergbau	164 762	745	5 417	157 133	3 099	549	1 083
14.1	Gew. v. Natursteinen	18 569	-	27	18 577	52	-	87
14.11	Gew. v. Naturwerksteinen u. Natursteinen ang
14.12	Gew. v. Kalk, Dolom., Gips- u. Anhydritstein, Kreide .	17 797	-	16	17 816	52	-	87
14.13	Gew. v. Schiefer
14.2	Gew. v. Kies, Sand, Ton u. Kaolin	116 964	39	3 678	112 718	1 325	176	620
14.21	Gew. v. Kies u. Sand	103 067	39	3 344	98 901	1 217	176	258
14.22	Gew. v. Ton u. Kaolin	13 897	-	334	13 817	108	-	362
14.30	Bergbau a. chemische u. Düngemittelminerale ..	1 816	304	188	1 456	-	131	1
14.40	Gew. v. Salz	25 519	202	1 479	22 733	1 722	242	375
14.50	Gew. v. Steinen u. Erden ang, sonst. Bergbau	1 894	200	45	1 649	-	-	-
D	Verarbeitendes Gewerbe ...	18 232 973	49 290	2 579 040	15 453 925	1 106 275	358 779	596 778
DA	Ernährungsgewerbe u. Tabakverarbeitung	1 224 857	2 528	170 801	1 061 079	15 797	18 595	6 753
15	Ernährungsgewerbe	1 201 746	2 528	169 553	1 038 524	15 797	18 595	6 061
15.1	Schlachten u. Fleisch- verarbeitung	189 869	-	4 869	181 554	3 907	86	375
15.11	Schlachten(oh. Schlachten v. Geflügel)	44 878	-	1 431	43 295	232	-	80
15.12	Schlachten v. Geflügel	18 842	-	1 222	16 329	1 350	58	1
15.13	Fleischverarbeitung	126 149	-	2 216	121 930	2 325	28	294

1) Klassifikation der Wirtschaftszweige, Ausgabe 1993 (WZ 93).

1 Betriebe

1.4 Strombilanz
1.4.1 Im September 2000
Deutschland
1 000 kWh

Nr. der Klas- sifika- tion 1)	Wirtschaftsgliederung	Stromverbrauch insgesamt	Eigenerzeugung		Fremdbezug		Abgabe	
			aus Wasser- kraft	aus Kohle u. a.	aus öffentl. Netz	von anderen Betrieben	an öffentl. Netz	an andere Betriebe
15.20	Fischverarbeitung	13 389	-	-	11 058	2 345	-	14
15.3	Obst-u.Gemüsever- arbeitung	66 614	-	2 561	63 607	733	-	287
15.31	Verarb.v.Kartoffeln	23 508	-	2 541	20 869	385	-	287
15.32	H.v.Frucht-u.Gemüse- säften	19 855	-	6	19 785	64	-	-
15.33	Verarb.v.Obst u. Gemüse ang	23 251	-	14	22 953	284	-	-
15.4	H.v.pflanzlichen u. tierischen Ölen u.Fetten	45 262	-	22 167	26 151	7	2 043	1 020
15.41	H.v.rohen Ölen u.Fetten ..	24 021	-	14 046	10 035	7	60	7
15.42	H.v.raffinierten Ölen u. Fetten	13 541	-	8 121	7 486	-	1 983	83
15.43	H.v.Margarine u.ö. Nahrungsfetten	7 700	-	-	8 630	-	-	930
15.5	Milchverarbeitung	172 379	-	6 449	163 024	5 559	6	2 647
15.51	Milchverarbeitung (oh.H.v.Speiseeis)	157 547	-	6 449	148 192	5 559	6	2 647
15.52	H.v.Speiseeis	14 832	-	-	14 832	-	-	-
15.6	Mahl-u.Schälmaschinen,H.v. Stärke u.Stärkeerzeugn.	124 014	1 437	27 098	98 292	170	2 807	176
15.61	Mahl-u.Schälmaschinen	53 082	1 428	4 596	49 621	-	2 560	3
15.62	H.v.Stärke u.Stärke- erzeugnissen	70 932	9	22 502	48 671	170	247	173
15.7	H.v.Futtermitteln	55 959	247	1 014	54 723	50	55	20
15.71	H.v.Futtermitteln f. Nutztiere	46 128	247	1 014	44 892	50	55	20
15.72	H.v.Futtermitteln f. sonst.Tiere	9 831	-	-	9 831	-	-	-
15.8	Sonst.Ernährungsgewerbe (oh.Getränkherstellung)	367 248	635	93 112	285 159	2 384	13 153	889
15.81	H.v.Backwaren (oh.Dauer- backwaren)	92 621	12	284	91 134	1 218	1	26
15.82	H.v.Dauerbackwaren	45 642	-	-	45 292	351	-	1
15.83	Zuckerindustrie	79 055	84	83 363	7 954	-	12 302	44
15.84	H.v.Süßwaren(oh.Dauer- backwaren)	70 888	41	37	70 972	104	-	266
15.85	H.v.Teigwaren	6 601	240	2	6 429	-	70	-
15.86	Verarb.v.Kaffee u.Tee, H.v.Kaffee-Ersatz	27 278	-	3 183	23 838	257	-	-
15.87	H.v.Würzen u.Sößen	12 535	-	1 583	10 960	-	8	-
15.88	H.v.homogenisierten u. diätetischen Nahrungsm.	7 637	-	432	7 205	-	-	-
15.89	H.v.sonst.Nahrungsmit- teln (oh.Getränke)	24 991	258	4 228	21 375	454	772	552
15.9	Getränkherstellung	167 012	209	12 283	154 956	642	445	633
15.91	H.v.Spirituosen	2 652	-	174	2 482	10	14	-
15.92	Alkoholbrennerei	599	-	327	303	-	31	-
15.93	H.v.Wein a.frischen Trauben	2 887	-	-	2 887	-	-	-
15.94	H.v.Apfelwein u.sonst. Fruchtwinen	857	-	-	857	-	-	-

1) Klassifikation der Wirtschaftszweige, Ausgabe 1993 (WZ 93).

1 Betriebe
1.4 Strombilanz
1.4.1 Im September 2000
Deutschland
1 000 kwh

Nr. der Klas- sifikation 1)	Wirtschaftsgliederung	Stromverbrauch insgesamt	Eigenerzeugung		Fremdbezug		Abgabe	
			aus Wasser- kraft	aus Kohle u. a.	aus öffentl. Netz	von anderen Betrieben	an öffentl. Netz	an andere Betriebe
15.95	H.v.Wermutwein u.sonst. aromatisierten Weinen ..	140	-	-	140	-	-	-
15.96	H.v.Bier	99 392	197	7 603	92 030	51	201	288
15.97	H.v.Melz	17 366	-	3 569	14 149	-	199	153
15.98	Mineralbrunnen,H.v. Erfrischungsgetränken ..	43 119	12	610	42 108	581	-	192
16.00	Tabakverarbeitung	23 111	-	1 248	22 555	-	-	692
08	Textil-u.Bekleidungs- gewerbe	328 664	2 473	9 893	306 099	15 454	1 677	3 578
17	Textilgewerbe	311 056	2 459	9 254	289 076	15 332	1 494	3 571
17.1	Spinnstoffaufbereitung u.Spinnerei	86 840	788	2 999	78 827	5 226	352	648
17.11	Baumwollaufbereitung u. -spinnerei	64 093	470	-	60 362	4 159	352	546
17.12	Wollaufbereitung u. Streichgarnspinnerei ...	935	-	-	935	-	-	-
17.13	Wollaufbereitung u. Kammgarnspinnerei	12 708	109	2 999	9 693	-	-	93
17.14	Flachsaufbereitung u. -spinnerei
17.15	Zwirnen u.Texturieren v. Filamentgarnen usw	3 488	-	-	2 936	561	-	9
17.16	Nähgarnfertigung	4 413	209	-	4 204	-	-	-
17.17	Sonst.Spinnstoffaufbe- reitung u.Spinnerei
17.2	Weberei	79 646	974	675	78 208	831	426	616
17.21	Baumwollweberei	49 853	872	654	48 590	661	324	600
17.22	Streichgarnweberei	531	-	21	510	-	-	-
17.23	Kammgarnweberei	7 224	-	-	7 054	170	-	-
17.24	Seiden-u.Filamentgarn- weberei	17 681	102	-	17 697	-	102	16
17.25	Sonst.Weberei	4 357	-	-	4 357	-	-	-
17.30	Textilveredlung	34 528	326	5 120	27 026	2 948	615	277
17.40	H.v.konfektion.Textil- waren (oh.Bekleidung) ..	14 343	-	-	15 124	21	-	802
17.5	Sonst.Textilgewerbe (oh.H.v.Maschenware) ...	77 235	344	460	71 443	6 306	95	1 223
17.51	H.v.Teppichen	16 689	35	460	14 335	1 889	20	10
17.52	H.v.Seilerwaren	813	-	-	813	-	-	-
17.53	H.v.Vliesstoff,Erzeugn. daraus (oh.Bekleidung) .	30 698	-	-	27 463	3 291	-	58
17.54	Textilgewerbe ang	29 035	309	-	28 832	1 126	75	1 157
17.60	H.v.gewirktem u. gestricktem Stoff	8 530	14	-	8 523	-	2	5
17.7	H.v.gewirkten u.ge- strickten Fertigerzeugn.	9 934	13	-	9 925	-	4	-
17.71	H.v.Strumpfwaren	7 217	13	-	7 208	-	4	-
17.72	H.v.Pullovern,Strick- jacken u.ä.	2 717	-	-	2 717	-	-	-

1) Klassifikation der Wirtschaftszweige, Ausgabe 1993 (WZ 93).

1 Betriebe
1.4 Strombilanz
1.4.1 Im September 2000
Deutschland
1 000 kWh

Nr. der Klas- sifika- tion 1)	Wirtschaftsgliederung	Stromverbrauch insgesamt	Eigenerzeugung		Fremdbezug		Abgabe	
			aus Wasser- kraft	aus Kohle u. a.	aus öffentl. Netz	von anderen Betrieben	an öffentl. Netz	an andere Betriebe
18	Bekleidungsgewerbe	17 608	14	639	17 023	122	183	7
18.10	H.v.Lederbekleidung	46	-	-	46	-	-	-
18.2	H.v.Bekleidung (oh. Lederbekleidung)	17 411	14	615	16 927	45	183	7
18.21	H.v.Arbeits-u.Berufs- bekleidung	623	-	-	617	6	-	-
18.22	H.v.Oberbekleidg.(oh.Ar- beits-u.Berufsbekleidg.)	10 210	-	35	10 177	-	2	-
18.23	H.v.Wäsche	4 800	-	580	4 355	39	167	7
18.24	H.v.sonst.Bekleidg.u. Bekleidungszubehör	1 778	14	-	1 778	-	14	-
18.30	Zurichtung u.Färben v. Fellen,H.v.Pelzwaren ...	151	-	24	50	77	-	-
DC	Ledergewerbe	14 912	-	160	16 672	149	7	2 062
19	Ledergewerbe	14 912	-	160	16 672	149	7	2 062
19.10	Ledererzeugung	6 125	-	94	7 945	147	-	2 061
19.20	Lederverarb.(oh.H.v.Le- derbekleidung u.Schuhen)	1 448	-	34	1 422	-	7	1
19.30	H.v.Schuhen	7 339	-	32	7 305	2	-	-
00	Holzgewerbe (oh.H.v. Möbeln)	333 581	1 526	65 045	276 966	6 895	16 430	421
20	Holzgewerbe (oh.H.v. Möbeln)	333 581	1 526	65 045	276 966	6 895	16 430	421
20.10	Säge-,Hobel-u.Holz- imprägnierwerke	59 229	993	11 960	56 401	303	10 324	104
20.20	Furnier-, Sperrh.-,Holz- faserpl.-u.-spanpl.Werke	208 518	426	46 889	158 433	5 767	2 759	238
20.30	H.v.Konstr.-,Fertigb.t., Ausbauelement.u.ä.a.Holz	49 800	50	5 295	47 069	746	3 301	59
20.40	H.v.Verpackungsmitteln u.Lagerbehältern a.Holz	3 541	8	216	3 285	79	27	20
20.5	H.v.Holzwaren ang,Kork-, Flecht-u.Korbwaren	12 493	49	685	11 778	-	19	-
20.51	H.v.Holzwaren ang, Veredlg.v.Holzwaren	12 358	49	685	11 643	-	19	-
20.52	H.v.Kork-,Flecht-u. Korbwaren	135	-	-	135	-	-	-
0E	Papier-,Verlags-u. Druckgewerbe	1 870 038	10 695	440 775	1 400 118	66 178	25 029	22 699
21	Papiergewerbe	1 594 901	10 692	416 329	1 144 089	60 497	18 805	17 901
21.1	H.v.Holzstoff,Zellstoff, Papier,Karton u.Pappe ..	1 308 338	9 171	362 554	908 519	59 599	14 987	16 518
21.11	H.v.Holzstoff u. Zellstoff	30 547	-	22 445	11 552	5 497	8 942	5
21.12	H.v.Papier,Karton u. Pappe	1 277 791	9 171	340 109	896 967	54 102	6 045	16 513
21.2	Papier-,Karton-u.Pappe- verarbeitung	286 563	1 521	53 775	235 570	898	3 818	1 383
21.21	H.v.Wellpapier u.-pappe, Verpackungsmitteln	101 563	1 024	25 973	78 513	490	3 671	766
21.22	H.v.Haushalts-u.Hygiene- art.ä.Zellstoff u.Papier	143 102	157	26 732	116 824	-	7	604
21.23	H.v.Schreibwaren,Büro- bedarf a.Papier u.Pappe	11 942	150	120	11 376	353	57	-

1) Klassifikation der Wirtschaftszweige, Ausgabe 1993 (WZ 93).

1 Betriebe
1.4 Strombilanz
1.4.1 Im September 2000
Deutschland
1 000 kWh

Nr. der Klas- sifikation 1)	Wirtschaftsgliederung	Stromverbrauch insgesamt	Eigenerzeugung		Fremdbezug		Abgabe	
			aus Messer- kraft	aus Kohle u. a.	aus öffentl. Netz	von anderen Betrieben	an öffentl. Netz	an andere Betriebe
21.24	H.v.Tapeten	8 633	-	-	8 633	-	-	-
21.25	H.v.sonst.Waren aus Papier, Karton u. Pappe ..	21 323	190	950	20 224	55	83	13
22	Verlags-, Druckgewerbe, Vervielfältigung	275 137	3	24 446	256 029	5 681	6 224	4 798
22.1	Verlagsgewerbe	47 876	-	-	47 958	406	-	488
22.11	Buchverlag u. Musikverlag ..	5 716	-	-	5 954	3	-	241
22.12	Zeitungsverlag	34 461	-	-	34 411	271	-	221
22.13	Zeitschriftenverlag	6 204	-	-	6 098	132	-	26
22.14	Verlag v. bespielten Tonträgern	609	-	-	609	-	-	-
22.15	Sonst. Verlagsgewerbe	886	-	-	886	-	-	-
22.2	Druckgewerbe	213 801	3	24 446	197 432	2 454	6 224	4 310
22.21	Zeitungsdruckerei	20 269	-	25	20 208	203	-	167
22.22	Druckerei (oh. Zeitungs- druckerei)	177 336	-	24 371	161 234	1 953	6 224	3 998
22.23	Druckweiterverarbeitung ..	11 231	3	50	11 063	115	-	-
22.24	Satzherstellung u. Reproduktion	4 084	-	-	4 088	141	-	145
22.25	Sonst. Druckgewerbe	881	-	-	839	42	-	-
22.3	Vervielf. v. besc. Ton-, Bild- u. Datenträgern	13 460	-	-	10 639	2 821	-	-
22.31	Vervielfältigung v. bespielten Tonträgern ..	9 142	-	-	9 142	-	-	-
22.32	Vervielfältigung v. bespielten Bildträgern ..	1 298	-	-	1 298	-	-	-
22.33	Vervielfältigung v. bespielten Datenträgern	3 020	-	-	199	2 821	-	-
DF	Kokerei, Mineralölverar- beitung, H.v. Brutstoffen	622 374	-	473 245	143 078	120 370	112 842	1 477
23	Kokerei, Mineralölverar- beitung, H.v. Brutstoffen	622 374	-	473 245	143 078	120 370	112 842	1 477
23.10	Kokerei	32 986	-	-	25 305	7 698	-	17
23.20	Mineralölverarbeitung	583 601	-	473 245	111 986	112 672	112 842	1 460
23.30	H.u. Verarb. v. Spalt-u. Brutstoffen	5 787	-	-	5 787	-	-	-
06	Chemische Industrie	4 103 180	26 734	886 785	3 010 841	557 932	177 578	201 534
24	Chemische Industrie	4 103 180	26 734	886 785	3 010 841	557 932	177 578	201 534
24.1	H.v. chemischen Grund- stoffen	3 358 147	25 947	786 619	2 427 379	459 476	177 539	163 735
24.11	H.v. Industriegasen	451 124	67	-	357 920	93 137	-	-
24.12	H.v. Farbstoffen u. Pigmenten	63 697	-	12 564	30 067	21 815	-	749
24.13	H.v. sonst. anorganischen Grundstoffen u. Chemik. .	368 958	18 590	153 340	303 157	24 150	126 321	3 958
24.14	H.v. sonst. organischen Grundstoffen u. Chemik. .	930 637	7 125	258 654	558 914	142 564	3 780	32 840
24.15	H.v. Düngemitteln u. Stickstoffverbindungen .	163 155	145	89 311	79 053	7 646	4 727	8 273
24.16	H.v. Kunststoff in Pri- märformen	1 376 532	20	272 750	1 095 406	168 982	42 711	117 915

1) Klassifikation der Wirtschaftszweige, Ausgabe 1993 (WZ 93).

1 Betriebe
1.4 Strombilanz
1.4.1 Im September 2000
Deutschland
1 000 kWh

Nr.der Klas- sifika- tion 1)	Wirtschaftsgliederung	Stromverbrauch insgesamt	Eigenerzeugung		Fremdbezug		Abgabe	
			aus Wasser- kraft	aus Kohle u. a.	aus öffentl. Netz	von anderen Betrieben	an öffentl. Netz	an andere Betriebe
24.17	H.v.synthetischem Kaut- schuk in Primärformen ..	4 044	-	-	2 862	1 182	-	-
24.20	H.v.Schädlingsbekämp- fungs-u.Pflanzenschutzm.	6 379	45	-	3 310	3 050	26	-
24.30	H.v.Anstrichmitteln, Druckfarben u.Kitten ...	55 608	-	4	52 983	2 621	-	-
24.4	H.v.pharmazeut.Erzeugn. ..	281 032	-	59 108	243 388	4 271	4	25 731
24.41	H.v.pharmazeut. Grundstoffen	21 689	-	4 037	16 692	1 013	-	73
24.42	H.v.pharmazeut.Speziali- täten u.sonst.Erzeugn. .	259 363	-	55 071	226 696	3 258	4	25 658
24.5	H.v.Seifen,Wasch-,Reini- gungs-u.Körperpflegem. .	99 420	-	23 946	75 071	1 873	-	1 470
24.51	H.v.Seifen,Wasch-,Reini- gungs-u.Poliermitteln ..	82 571	-	23 946	58 418	1 677	-	1 470
24.52	H.v.Duft-u.Körper- pflegemitteln	16 849	-	-	16 653	196	-	-
24.6	H.v.sonst.chemischen Erzeugnissen	135 555	742	4 669	98 546	36 147	9	4 540
24.61	H.v.pyrotechnischen Erzeugnissen	2 810	262	1	2 628	-	1	80
24.62	H.v.Klebstoffen u. Gelatine	14 235	166	3 736	11 706	1 258	8	2 623
24.63	H.v.etherischen Ölen	3 687	-	-	3 604	83	-	-
24.64	H.v.fotochemischen Erzeugnissen	18 825	-	-	12 541	6 290	-	6
24.65	H.v.unbespielten Ton-, Bild-u.Datenträgern	10 941	-	-	10 691	250	-	-
24.66	H.v.chemischen Erzeug- nissen eng	85 057	314	932	57 376	28 266	-	1 831
24.70	H.v.Chemiefasern	167 039	-	12 439	110 164	50 494	-	6 058
DI	H.v.Gummi-u.Kunststoff- waren	989 518	441	23 123	939 322	33 001	1 041	5 328
25	H.v.Gummi-u.Kunststoff- waren	989 518	441	23 123	939 322	33 001	1 041	5 328
25.1	H.v.Gummiwaren	193 086	14	4 658	179 205	10 711	62	1 440
25.11	H.v.Bereifungen	88 069	-	4 658	77 274	7 577	58	1 382
25.12	Runderneuerung v. Bereifungen	1 648	-	-	1 648	-	-	-
25.13	H.v.sonst.Gummiwaren	103 369	14	-	100 283	3 134	4	58
25.2	H.v.Kunststoffwaren	796 432	427	18 465	760 117	22 290	979	3 888
25.21	H.v.Platten,Folien usw a.Kunststoff	327 984	205	13 321	305 992	11 885	-	3 419
25.22	H.v.Verpackungsmitteln a.Kunststoff	172 268	1	-	171 120	1 203	-	56
25.23	H.v.Baubedarfsartikeln a.Kunststoff	40 137	131	57	39 717	370	121	17
25.24	H.v.sonst.Kunststoff- waren	256 043	90	5 087	243 288	8 832	858	396
DI	Glasgewerbe,Keramik, Verarb.v.Steinen u.Erden	1 160 553	542	22 822	1 110 748	34 931	557	7 933
26	Glasgewerbe,Keramik, Verarb.v.Steinen u.Erden	1 160 553	542	22 822	1 110 748	34 931	557	7 933
26.1	H.u.Verarb.v.Glas	381 073	5	6 673	368 399	10 961	-	4 965

1) Klassifikation der Wirtschaftszweige, Ausgabe 1993 (WZ 93).

1 Betriebe
1.4 Strombilanz
1.4.1 Im September 2000
Deutschland
1 000 kWh

Nr. der Klas- sifikation 1)	Wirtschaftsgliederung	Stromverbrauch insgesamt	Eigenerzeugung		Fremdbezug		Abgabe	
			aus Wasser- kraft	aus Kohle u. a.	aus öffentl. Netz	von anderen Betrieben	an öffentl. Netz	an andere Betriebe
26.11	H.v.Flechglas	31 387	-	3 389	31 973	-	-	3 975
26.12	Veredlg.u.Verarb.v. Flechglas	59 730	-	245	55 536	4 765	-	816
26.13	H.v.Mohlglas	167 126	5	3 039	164 217	-	-	135
26.14	H.v.Glasfaser	44 666	-	-	44 338	334	-	6
26.15	H.,Veredlg.u.Verarb.v. sonst.Glas,techn.Glasw.	78 164	-	-	72 335	5 862	-	33
26.2	Keramik (oh.Ziegelei u. Baukeramik)	61 945	8	25	61 664	449	-	201
26.21	H.v.keramischen Haus- haltsw.u.Ziergegenst. ..	11 577	-	25	11 570	-	-	18
26.22	H.v.Sanitärkeramik	7 917	-	-	7 928	-	-	11
26.23	H.v.Isolatoren u. Isoliersteinen a.Keramik	8 179	-	-	8 142	45	-	8
26.24	H.v.keramischen Erzeugn. f.sonst.techn.Zwecke ...	8 947	-	-	8 680	267	-	-
26.25	H.v.keramischen Erzeugnissen ang	5 403	-	-	5 403	-	-	-
26.26	H.v.feuerfesten keramischen Werkstoffen	19 922	8	-	19 941	137	-	164
26.30	H.v.keramischen Wand-u. Bodenfliesen u.-platten	19 221	-	1 353	17 868	-	-	-
26.40	Ziegelei,H.v.sonst. Baukeramik	82 588	-	2 309	80 273	12	6	-
26.5	H.v.Zement,Kalk u. gebranntem Gips	408 561	9	11 069	378 472	21 392	88	2 293
26.51	H.v.Zement	351 169	9	5 567	327 343	20 334	88	1 996
26.52	H.v.Kalk	41 839	-	-	41 078	1 058	-	297
26.53	H.v.gebranntem Gips	15 553	-	5 502	10 051	-	-	-
26.6	H.v.Erzeugnissen a. Beton,Zement u.Gips	114 647	107	639	112 337	2 089	51	474
26.61	H.v.Betonerzeugnissen f. d.Bau u.Kalksandsteinen	60 391	-	376	59 972	419	19	357
26.62	H.v.Gipserzeugnissen f. d.Bau	18 380	-	-	18 006	377	-	3
26.63	H.v.Transportbeton	12 984	-	208	12 508	295	-	27
26.64	H.v.Mörtel	14 434	72	55	13 993	336	3	19
26.65	H.v.Faserzementwaren	5 592	-	-	5 660	-	-	68
26.66	H.v.Erzeugnissen a. Beton,Zement u.Gips ang	2 866	35	-	2 198	662	29	-
26.70	Be-u.Verarb.v.Natur- steinen ang	9 816	-	754	9 062	-	-	-
26.8	H.v.sonst.Mineral- erzeugnissen	82 702	413	-	82 673	28	412	-
26.81	H.v.Mühl-,Polier-u.ä. Steinen,Schleifwerkzeug.	10 353	-	-	10 346	7	-	-
26.82	H.v.Mineraler- zeugnissen ang	72 349	413	-	72 327	21	412	-
DJ	Metallerzg.u.-bearb., H.v.Metallerzeugnissen .	4 371 259	2 352	460 143	4 053 428	169 457	3 942	310 179
27	Metallerzg.u.-bearbeitung.	3 611 667	1 788	456 825	3 308 454	156 817	3 691	308 526
27.10	Erzeugung v.Roh Eisen, Stahl,Ferroleg.(EGKS) ..	1 700 130	1 052	453 694	1 377 924	108 091	1 432	239 199

1) Klassifikation der Wirtschaftszweige, Ausgabe 1993 (WZ 93).

1 Betriebe
1.4 Strombilanz
1.4.1 Im September 2000
Deutschland
1 000 kWh

Nr. der Klas- sifika- tion 1)	Wirtschaftsgliederung	Stromverbrauch insgesamt	Eigenerzeugung		Fremdbezug		Abgabe	
			aus Wasser- kraft	aus Kohle u. a.	aus öffentl. Netz	von anderen Betrieben	an öffentl. Netz	an andere Betriebe
27.2	H.v. Rohren	85 563	-	-	86 056	5 505	-	5 998
27.21	H.v. Rohren u. Rohrstücken a. Gußeisen	13 268	-	-	18 911	-	-	5 645
27.22	H.v. Stahlrohren u. Rohr- stücken a. Eisen u. Stahl	72 297	-	-	67 145	5 505	-	353
27.3	Sonst. erste Bearb. v. Ei- sen, Stahl, H.v. Ferroleg.	122 372	28	-	165 289	1 780	5	44 720
27.31	H.v. Blankstahl	12 071	28	-	11 835	300	5	87
27.32	H.v. Kaltband unter 500 mm Breite	51 091	-	-	50 924	207	-	40
27.33	H.v. Kaltprofilen	1 865	-	-	1 833	39	-	7
27.34	H.v. gezogenem Draht	39 771	-	-	34 512	1 234	-	1 975
27.35	Erste Bearb. v. Eisen u. Stahl ang. H.v. Ferroleg.	23 574	-	-	66 185	-	-	42 611
27.4	Erzeugung u. erste Bearb. v. NE-Metallen	1 364 652	667	1 717	1 345 326	37 594	2 226	18 426
27.41	Erzeugung u. erste Bearb. v. Edelmetallen	4 299	-	-	4 299	-	-	-
27.42	Erzeugung u. erste Bearb. v. Aluminium	1 036 112	141	956	1 010 437	31 915	-	7 337
27.43	Erzeugung u. erste Bearb. v. Blei, Zink u. Zinn	105 089	132	457	106 582	4 305	2 226	4 161
27.44	Erzeugung u. erste Bearb. v. Kupfer	182 668	394	304	187 524	1 374	-	6 928
27.45	Erzeugung u. erste Bearb. v. sonst. NE-Metallen	36 484	-	-	36 484	-	-	-
27.5	Gießereiindustrie	338 950	41	1 414	333 859	3 847	28	183
27.51	Eisengießerei	222 643	41	654	219 989	2 024	9	56
27.52	Stahlgießerei	28 481	-	-	28 197	305	-	21
27.53	Leichtmetallgießerei	74 594	-	760	72 852	1 096	19	95
27.54	Buntmetallgießerei	13 232	-	-	12 821	422	-	11
28	H.v. Metallerzeugnissen ...	759 592	564	3 318	744 974	12 640	251	1 653
28.1	Stahl- u. Leichtmetallbau ...	61 737	6	624	59 855	1 402	22	128
28.11	H.v. Stahl- u. Leicht- metallkonstruktionen ...	50 820	6	538	49 021	1 385	22	108
28.12	H.v. Ausbauelementen a. Stahl u. Leichtmetall ...	10 917	-	86	10 834	17	-	20
28.2	Kessel- u. Behälterbau (oh. H.v. Dampfkesseln) ..	26 208	-	11	26 028	194	-	25
28.21	H.v. Tanks u. Sammel- behältern	7 415	-	11	7 232	194	-	22
28.22	H.v. Zentralheizungs- Heizkörpern u. -kesseln .	18 793	-	-	18 796	-	-	3
28.30	H.v. Dampfkesseln (oh. Zentralheizungskessel) .	7 754	-	-	7 553	203	-	2
28.40	H.v. Schmiede-, Press-, Zieh-, Stanzteilen u. ä. .	187 675	40	310	186 235	2 022	41	891
28.5	Oberfläch. veredlg., Wär- mebehandlg., Mechanik ang	151 123	168	1 514	145 760	3 944	40	223
28.51	Oberfläch. veredlg. u. Wärmebehandlung	104 618	-	1 340	100 344	3 138	-	204
28.52	Mechanik ang	46 505	168	174	45 416	806	40	19

1) Klassifikation der Wirtschaftszweige, Ausgabe 1993 (WZ 93).

1 Betriebe
1.4 Strombilanz
1.4.1 Im September 2000
Deutschland
1 000 kWh

Nr. der Klas- sifikation 1)	Wirtschaftsgliederung	Stromverbrauch insgesamt	Eigenerzeugung		Fremdbezug		Abgabe	
			aus Wasser- kraft	aus Kohle u. a.	aus öffentl. Netz	von anderen Betrieben	an öffentl. Netz	an andere Betriebe
28.6	H.v. Schneidm., Werkzeug., Schlössern u. Beschlägen	118 141	69	225	117 206	753	26	86
28.61	H.v. Schneidwaren u. Bestecken	8 719	-	-	8 719	-	-	-
28.62	H.v. Werkzeugen	64 634	59	225	63 701	738	26	63
28.63	H.v. Schlössern u. Beschlägen	44 788	10	-	44 786	15	-	23
28.7	H.v. sonst. EBM-Waren	206 954	281	634	202 337	4 122	122	298
28.71	H.v. Behältern a. Eisen u. Stahl	5 019	-	-	4 813	206	-	-
28.72	H.v. Verpackungen u. Verschlüssen a. Metall ..	46 844	155	1	46 613	75	-	-
28.73	H.v. Drahtwaren	36 140	-	-	33 184	3 011	-	55
28.74	H.v. Schrauben, Nieten, Ketten u. Federn	66 214	125	74	66 024	346	122	233
28.75	H.v. EBM-Waren ang	52 737	1	559	51 703	484	-	10
DK	Maschinenbau	762 395	428	3 690	753 717	18 754	496	13 698
29	Maschinenbau	762 395	428	3 690	753 717	18 754	496	13 698
29.1	H.v. Masch. f. d. Erzeugung u. Nutzung v. mech. Energie	283 039	174	1 152	283 665	4 655	15	6 592
29.11	H.v. Verbrenn. mot. u. Turb. (oh. Straßenfahrz. u. ä.) .	47 576	35	861	50 132	1 350	1	4 801
29.12	H.v. Pumpen u. Kompressoren	51 644	25	71	51 640	345	4	433
29.13	H.v. Armaturen	53 758	-	104	53 408	573	4	323
29.14	H.v. Lagern, Getrieben, Zahnradern, Antriebselem.	130 061	114	116	128 485	2 387	6	1 035
29.2	H.v. sonst. Maschinen f. unspezifische Verwendung	129 885	93	1 216	126 191	3 217	416	416
29.21	H.v. Öfen u. Brennern	4 993	-	-	4 892	101	-	-
29.22	H.v. Hebezeugen u. Fördermitteln	32 874	49	47	32 514	418	3	151
29.23	H.v. Kälte-u. Lufttechn. Erzeugn. f. gewerbli. Zwecke	29 430	44	797	26 642	2 439	413	79
29.24	H.v. Maschinen f. unспе- zifische Verwendung ang ..	62 588	-	372	62 143	259	-	186
29.3	H.v. land-u. forstw. Maschinen	19 033	14	60	20 238	194	1	1 472
29.31	H.v. Ackerschleppern	6 811	-	-	6 811	-	-	-
29.32	H.v. sonst. land-u. forstw. Maschinen	12 222	14	60	13 427	194	1	1 472
29.40	H.v. Werkzeugmaschinen	74 045	119	75	74 664	706	35	1 484
29.5	H.v. Masch. f. sonst. best. Wirtschaftszweige	188 165	28	1 181	180 500	9 728	29	3 243
29.51	H.v. Masch. f. Metallerzeu- gung, Halzwerkseintr. usw .	7 965	13	25	6 042	1 893	6	2
29.52	H.v. Bergwerks-, Bau-u. Baustoffmaschinen	26 235	-	29	26 184	726	23	681
29.53	H.v. Masch. f. Ernährungs- gewerbe u. Tabakverarb. .	9 213	-	-	8 945	268	-	-
29.54	H.v. Masch. f. d. Textil-, Bekleidg.-u. Ledergerberbe	27 624	-	799	27 976	622	-	1 773
29.55	H.v. Masch. f. d. Papier- gewerbe	9 225	15	5	7 728	2 063	-	586

1) Klassifikation der Wirtschaftszweige, Ausgabe 1993 (WZ 93).

1 Betriebe
1.4 Strombilanz
1.4.1 Im September 2000
Deutschland
1 000 kWh

Nr. der Klas- sifika- tion 1)	Wirtschaftsgliederung	Stromverbrauch insgesamt	Eigenerzeugung		Fremdbezug		Abgabe	
			aus Wasser- kraft	aus Kohle u. a.	aus öffentl. Netz	von anderen Betrieben	an öffentl. Netz	an andere Betriebe
29.56	H.v.Masch.f.best.Wirt- schaftszweige ang	107 903	-	323	103 625	4 156	-	201
29.60	H.v.Waffen u.Munition	10 380	-	-	10 193	187	-	-
29.7	H.v.Haushaltsgeräten ang .	57 848	-	6	58 266	67	-	491
29.71	H.v.elektrischen Haushaltsgeräten	53 699	-	-	54 151	39	-	491
29.72	H.v.nichtelektrischen Heiz-, Koch-u.ä.Gerät.ang	4 149	-	6	4 115	28	-	-
DL	H.v.Büromasch., Dv-Gerät. u.-einr.; Elektrotech.usw	835 709	234	4 100	803 696	37 293	79	9 535
30.0	H.v.Büromasch., Dv-Gerät. u.-einr.	30 312	-	1 033	30 441	1 042	2	2 202
30.01	H.v.Büromaschinen	5 009	-	20	4 985	4	-	-
30.02	H.v.Dv-Gerät.u.-einr.	25 303	-	1 013	25 456	1 038	2	2 202
31	H.v.Geräten d.Elekttriz. erzg.,-verteilung u.ä. .	426 348	71	2 175	408 900	19 499	52	4 245
31.10	H.v.Elektromotoren, Gene- ratoren, Transformatoren	64 789	52	60	64 708	845	49	827
31.20	H.v.Elekttriz.vertlg.-u. -schaltteinrichtungen ...	117 776	-	248	117 277	657	-	406
31.30	H.v.isol.Elektrokabeln, -leitungen u.-drähten ..	68 669	19	-	66 173	3 546	-	1 069
31.40	H.v.Akkumulatoren u. Batterien	29 446	-	-	29 415	64	-	33
31.50	H.v.elektrischen Lampen u.Leuchten	33 062	-	1	33 032	49	-	20
31.6	H.v.elekttr.Ausrüstg.ang ..	112 606	-	1 866	98 295	14 338	3	1 890
31.61	H.v.elekttr.Ausrüstg.f. Motoren u.Fahrzeuge ang	52 618	-	1 864	52 645	-	1	1 890
31.62	H.v.sonst.elekttr. Ausrüstg.ang	59 988	-	2	45 650	14 338	2	-
32	Rundfunk-, Fernseh-u. Nachrichtentechnik	243 380	53	831	230 743	14 546	-	2 793
32.10	H.v.elektronischen Bauelementen	188 027	14	803	176 413	13 589	-	2 792
32.20	H.v.nachrichtentechni- schen Geräten u.Einr. ...	39 140	-	-	38 521	620	-	1
32.30	H.v.Rundfunk-, Fernseh-, phono-, videotechn.Gerät.	16 213	39	28	15 809	337	-	-
33	Medizin-, Mess-, Steuer- u.Regelungstechnik, Optik	135 669	110	61	133 612	2 206	25	295
33.10	H.v.med.Geräten u.ortho- pädischen Vorrichtungen	41 260	-	11	41 156	93	-	-
33.20	H.v.Meß-, Kontroll-, Navig.-u.ä.Instr.u.Vorr.	60 770	88	50	58 970	1 673	8	3
33.30	H.v.industriellen Prozeß-Steuerungsanlg. .	1 006	-	-	907	99	-	-
33.40	H.v.optischen u. fotografischen Geräten .	29 441	-	-	29 439	233	-	231
33.50	H.v.Uhren	3 192	22	-	3 140	108	17	61
DM	Fahrzeugbau	1 416 908	879	14 228	1 387 667	25 098	137	10 827
34	H.v.Kraftwagen u. Kraftwagenteilen	1 287 805	879	11 974	1 274 413	10 774	137	10 098

1) Klassifikation der Wirtschaftszweige, Ausgabe 1993 (WZ 93).

1 Betriebe
1.4 Strombilanz
1.4.1 Im September 2000
Deutschland
1 000 kWh

Nr. der Klas- sifikation 1)	Wirtschaftsgliederung	Stromverbrauch insgesamt	Eigenerzeugung		Fremdbezug		Abgabe	
			aus Wasser- kraft	aus Kohle u. a.	aus öffentl. Netz	von anderen Betrieben	an öffentl. Netz	an andere Betriebe
34.10	H.v.Kraftwagen u. Kraftwagenmotoren	716 111	-	11 449	703 938	8 561	-	7 837
34.20	H.v.Karosserien, Aufbauten u.Anhängern ..	21 710	26	202	21 449	96	-	63
34.30	H.v.Teilen u.ä.f.Kraft- wagen u. deren Motoren ..	549 984	853	323	549 026	2 117	137	2 198
35	Sonst.Fahrzeugbau	129 103	-	2 254	113 254	14 324	-	729
35.1	Schiffbau	27 215	-	1 434	23 592	2 487	-	298
35.11	Schiffbau (oh.Boots-u. Yachtbau)	25 922	-	1 434	22 299	2 487	-	298
35.12	Boots- u.Yachtbau	1 293	-	-	1 293	-	-	-
35.20	Schienenfahrzeugbau	26 810	-	-	23 763	3 427	-	380
35.30	Luft-u.Raumfahrzeugbau ...	65 432	-	820	56 351	8 312	-	51
35.4	H.v.Krafträdern,Fahrrä- dern u.Behindertenfahrz.	7 517	-	-	7 419	98	-	-
35.41	H.v.Krafträdern	4 413	-	-	4 315	98	-	-
35.42	H.v.Fahrrädern	2 347	-	-	2 347	-	-	-
35.43	H.v.Behinderten- fahrzeugen	757	-	-	757	-	-	-
35.50	Fahrzeugbau ang	2 129	-	-	2 129	-	-	-
DN	H.v.Möbeln,Schmuck,Mu- sikinstr.usw,Recycling .	199 025	458	4 230	190 494	4 966	369	754
36	H.v.Möbeln,Schmuck, Musikinstr.,Sportger.usw	170 972	458	3 995	165 232	2 302	368	647
36.1	H.v.Möbeln	128 315	279	2 419	124 759	1 575	345	372
36.11	H.v.Sitzmöbeln	20 731	2	960	19 706	145	72	10
36.12	H.v.Büro-u.Ladenmöbeln ...	16 241	-	45	16 214	-	-	18
36.13	H.v.Küchenmöbeln	20 350	-	3	20 353	-	-	6
36.14	H.v.sonst.Möbeln	67 819	277	1 369	66 116	668	273	338
36.15	H.v.Matratzen	3 174	-	42	2 370	762	-	-
36.2	H.v.Schmuck u.ä. Erzeugnissen	1 987	-	-	1 987	-	-	-
36.21	Prägen v.Münzen u. Medaillen	180	-	-	180	-	-	-
36.22	H.v.Schmuck,Gold-u. Silberschmiedewaren	1 807	-	-	1 807	-	-	-
36.30	H.v.Musikinstrumenten	2 078	-	-	2 067	11	-	-
36.40	H.v.Sportgeräten	3 499	-	-	3 480	19	-	-
36.50	H.v.Spielwaren	9 405	-	186	9 214	5	-	-
36.6	H.v.sonst.Erzeugnissen ...	25 688	179	1 390	23 725	692	23	275
36.61	H.v.Pantasieschmuck	431	-	-	431	-	-	-
36.62	H.v.Besen u.Bürsten	5 244	29	-	5 223	-	8	-
36.63	H.v.Erzeugnissen ang	20 013	150	1 390	18 071	692	15	275
37	Recycling	28 053	-	235	25 262	2 664	1	107
37.10	Recycling v.Schrott	10 757	-	-	10 335	422	-	-
37.20	Recycling v.nichtmetall. Altmet.u.Reststoffen ...	17 296	-	235	14 927	2 242	1	107

1) Klassifikation der Wirtschaftszweige, Ausgabe 1993 (WZ 93).

1 Betriebe
1.4 Strombilanz
1.4.2 Januar - September 2000
Deutschland
1 000 kWh

Land Hauptgruppen	Stromverbrauch insgesamt	Eigenerzeugung		Fremdbezug		Abgabe	
		aus Wasser- kraft	aus Kohle u. a.	aus öffentl. Netz	von anderen Betrieben	an öffentl. Netz	an andere Betriebe
Baden-Württemberg	19 747 199	127 288	2 117 812	17 233 603	628 526	106 432	254 598
Bayern	21 887 551	343 584	1 902 785	19 649 514	634 684	260 917	382 099
Berlin	1 504 439	.	.	1 457 011	27 900	.	.
Brandenburg	5 430 072	-	2 342 069	3 612 121	716 940	1 044 318	198 740
Bremen	1 795 358	.	.	1 676 722	350 557	.	.
Hamburg	4 006 363	-	374 574	3 638 271	146 342	33 491	119 333
Hessen	8 499 114	3 103	977 392	7 398 783	418 226	62 547	235 843
Mecklenburg-Vorpommern	788 901	-	76 840	718 829	17 058	21 669	2 157
Niedersachsen	18 395 106	9 267	2 974 781	15 286 667	683 981	193 121	366 469
Nordrhein-Westfalen	58 249 971	20 354	19 741 249	46 110 355	5 759 510	9 497 943	3 883 554
Rheinland-Pfalz	10 875 600	1 251	1 204 980	9 577 976	205 131	21 043	92 695
Saarland	6 512 179	2 306	208 427	6 303 916	81 358	246	83 582
Sachsen	4 971 433	19 800	401 827	4 444 959	231 512	23 168	103 497
Sachsen-Anhalt	5 155 584	.	.	3 701 832	530 064	.	.
Schleswig-Holstein	3 006 873	16	356 179	2 684 609	49 988	41 622	42 297
Thüringen	2 824 995	4 093	402 143	2 381 977	165 421	.	.
Deutschland	173 650 738	534 662	35 203 753	145 877 145	10 647 198	12 351 935	6 260 085
Früheres Bundesgebiet	154 278 035	507 294	30 013 916	130 816 925	8 981 644	10 222 248	5 819 496
Neue Länder und Berlin-Ost	19 372 703	27 368	5 189 837	15 060 220	1 665 554	2 129 687	440 589
Vorleistungsgüterproduzenten							
Deutschland	139 693 502	480 162	33 025 686	114 098 833	10 008 447	12 209 715	5 709 911
Früheres Bundesgebiet	123 254 241	456 659	27 991 352	101 729 465	8 517 248	10 131 474	5 309 009
Neue Länder und Berlin-Ost	16 439 261	23 503	5 034 334	12 369 368	1 491 199	2 078 241	400 902
Investitionsgüterproduzenten							
Deutschland	17 453 230	36 034	227 236	16 973 933	445 196	9 897	219 272
Früheres Bundesgebiet	16 191 710	35 911	195 204	15 843 159	309 409	2 617	189 356
Neue Länder und Berlin-Ost	1 261 520	123	32 032	1 130 774	135 787	7 280	29 916
Gebrauchsgüterproduzenten							
Deutschland	2 033 582	2 066	20 238	2 002 699	19 993	2 702	8 712
Früheres Bundesgebiet	1 870 283	1 855	19 925	1 840 812	16 944	2 602	6 651
Neue Länder und Berlin-Ost	163 299	211	313	161 887	3 049	100	2 061
Verbrauchsgüterproduzenten							
Deutschland	14 470 424	16 400	1 930 593	12 801 680	173 562	129 621	322 190
Früheres Bundesgebiet	12 961 801	12 869	1 807 435	11 403 489	138 043	85 555	314 480
Neue Länder und Berlin-Ost	1 508 623	3 531	123 158	1 398 191	35 519	44 066	7 710

1 Betriebe
1.4 Strombilanz
1.4.2 Januar - September 2000
Deutschland
1 000 kWh

Nr. der Klas- sifikation 1)	Wirtschaftsgliederung	Stromverbrauch insgesamt	Eigenerzeugung		Fremdbezug		Abgabe	
			aus Wasser- kraft	aus Kohle u. a.	aus öffentl. Netz	von anderen Betrieben	an öffentl. Netz	an andere Betriebe
C	Bergbau u. Gew. v. Steinen u. Erden	9 069 601	15 810	10 882 798	7 412 349	988 139	9 189 848	1 049 647
CA	Kohlenbergbau, Torfgew., Gew. v. Erdöl u. Erdgas usw.	7 697 179	2 571	10 837 306	6 129 680	932 979	9 184 153	1 041 204
10	Kohlenbergbau, Torf- gewinnung	7 348 391	2 571	10 692 785	5 898 363	932 979	9 128 159	1 040 148
10.10	Steinkohlenbergbau u. -brikettherstellung	3 678 152	2 571	9 162 034	2 572 640	197 609	7 977 606	279 086
10.20	Braunkohlenbergbau u. -brikettherstellung	3 654 913	-	1 530 751	3 300 592	735 175	1 150 553	761 052
10.30	Torfgewinnung u. -veredlung	15 328	-	-	15 131	195	-	-
11	Gew. v. Erdöl u. Erdgas Erbrg. verb. Dienstleistg.	348 788	-	144 521	241 317	-	35 994	1 056
11.10	Gew. v. Erdöl u. Erdgas
11.20	Erbrg. v. Dienstleistg. bei d. Gew. v. Erdöl u. Erdgas
12.00	Bergbau a. Uran-u. Thoriumerze	-	-	-	-	-	-	-
C8	Erzbergbau, Gew. v. Steinen u. Erden, sonst. Bergbau ..	1 362 422	13 239	45 492	1 282 669	35 160	5 695	8 443
13	Erzbergbau	-	-	-	-	-	-	-
13.10	Eisenerzbergbau	-	-	-	-	-	-	-
13.20	NE-Metallerzbergbau (oh. Uran-u. Thoriumerze)	-	-	-	-	-	-	-
14	Gew. v. Steinen u. Erden, sonst. Bergbau	1 362 422	13 239	45 492	1 282 669	35 160	5 695	8 443
14.1	Gew. v. Natursteinen	160 778	-	207	160 248	499	-	176
14.11	Gew. v. Naturwerksteinen u. Natursteinen ang
14.12	Gew. v. Kalk, Dolom.-, Gips- u. Anhydritstein, Kreide .	155 224	-	105	154 796	499	-	176
14.13	Gew. v. Schiefer
14.2	Gew. v. Kies, Sand, Ton u. Kaolin	936 835	784	31 124	901 438	10 148	2 032	4 627
14.21	Gew. v. Kies u. Sand	814 431	784	28 330	779 880	9 333	2 032	1 864
14.22	Gew. v. Ton u. Kaolin	122 404	-	2 794	121 558	815	-	2 763
14.30	Bergbau a. chemische u. Düngemittelminerale ..	16 764	2 478	2 152	13 518	-	1 375	9
14.40	Gew. v. Salz	227 809	6 640	11 596	190 979	24 513	2 288	3 631
14.50	Gew. v. Steinen u. Erden ang, sonst. Bergbau	20 236	3 337	413	16 486	-	-	-
D	Verarbeitendes Gewerbe ...	164 591 137	518 852	24 320 955	138 484 796	9 679 059	3 182 087	5 210 438
DA	Ernährungsgewerbe u. Tabakverarbeitung	9 947 812	28 571	1 132 230	8 887 075	105 307	146 579	58 792
15	Ernährungsgewerbe	9 750 533	28 571	1 117 964	8 698 182	105 307	146 679	52 912
15.1	Schlachten u. Fleisch- verarbeitung	1 611 692	15	43 519	1 543 882	28 262	991	2 995
15.11	Schlachten (oh. Schlachten v. Geflügel)	394 165	-	12 705	380 194	1 922	-	656
15.12	Schlachten v. Geflügel	159 878	-	9 824	140 235	10 410	571	20
15.13	Fleischverarbeitung	1 057 649	15	20 990	1 023 453	15 930	420	2 319

1) Klassifikation der Wirtschaftszweige, Ausgabe 1993 (WZ 93).

1 Betriebe

1.4 Strombilanz
1.4.2 Januar - September 2000
Deutschland
1 000 kWh

Nr. der Klas- sifikation 1)	Wirtschaftsgliederung	Stromverbrauch insgesamt	Eigenerzeugung		Fremdbezug		Abgabe	
			aus Wasser- kraft	aus Kohle u. a.	aus öffentl. Netz	von anderen Betrieben	an öffentl. Netz	an andere Betriebe
15.20	Fischverarbeitung	117 999	-	-	98 341	19 802	-	144
15.3	Obst- u. Gemüsever- arbeitung	513 839	-	20 061	492 300	3 432	2	1 952
15.31	Verarb. v. Kartoffeln	188 624	-	19 666	168 930	1 982	2	1 952
15.32	H. v. Frucht- u. Gemüse- säften	147 359	-	270	146 609	480	-	-
15.33	Verarb. v. Obst u. Gemüse ang.	177 856	-	125	176 761	970	-	-
15.4	H. v. pflanzlichen u. tierischen Ölen u. Fetten	405 446	-	205 704	230 274	63	21 573	9 022
15.41	H. v. rohen Ölen u. Fetten ..	226 760	-	135 972	92 197	63	1 409	63
15.42	H. v. raffinierten Ölen u. Fetten	114 751	-	69 732	65 867	-	20 164	684
15.43	H. v. Margarine u. ä. Nahrungsfetten	63 935	-	-	72 210	-	-	8 275
15.5	Milchverarbeitung	1 549 870	-	80 405	1 470 839	28 337	5 672	24 039
15.51	Milchverarbeitung (oh. H. v. Speiseeis)	1 418 603	-	80 405	1 339 572	28 337	5 672	24 039
15.52	H. v. Speiseeis	131 267	-	-	131 267	-	-	-
15.6	Mehl- u. Schäl- u. Mehlm., H. v. Stärke u. Stärkeerzeugn.	908 198	13 781	270 847	649 653	1 614	26 005	1 692
15.61	Mehl- u. Schäl- u. Mehlm.	462 127	13 653	43 917	426 425	-	21 841	27
15.62	H. v. Stärke u. Stärke- erzeugnissen	446 071	128	226 930	223 228	1 614	4 164	1 665
15.7	H. v. Futtermitteln	499 244	4 140	9 016	486 934	510	1 106	250
15.71	H. v. Futtermitteln f. Nutztiere	415 466	4 140	9 016	403 156	510	1 106	250
15.72	H. v. Futtermitteln f. sonst. Tiere	83 778	-	-	83 778	-	-	-
15.8	Sonst. Ernährungsgewerbe (oh. Getränkeherstellung)	2 675 677	7 753	367 024	2 371 589	18 250	81 828	7 111
15.81	H. v. Backwaren (oh. Dauer- backwaren)	821 553	262	2 400	809 193	10 003	53	252
15.82	H. v. Dauerbackwaren	304 334	-	-	303 011	1 349	-	26
15.83	Zuckerindustrie	302 110	1 081	275 542	98 171	-	72 521	163
15.84	H. v. Süßwaren (oh. Dauer- backwaren)	548 767	650	287	549 286	959	-	2 415
15.85	H. v. Teigwaren	65 595	3 565	426	62 911	-	1 307	-
15.86	Verarb. v. Kaffee u. Tee, H. v. Kaffee-Ersatz	244 798	-	28 590	214 106	2 157	55	-
15.87	H. v. Würzen u. Soßen	109 051	-	17 519	91 591	-	59	-
15.88	H. v. homogenisierten u. diätetischen Nahrungsm.	64 426	-	4 103	60 323	-	-	-
15.89	H. v. sonst. Nahrungsmit- teln (oh. Getränke)	215 043	2 195	38 157	182 997	3 782	7 833	4 255
15.9	Getränkeherstellung	1 468 568	2 882	121 388	1 354 370	5 037	9 402	5 707
15.91	H. v. Spirituosen	23 231	-	1 664	22 134	89	656	-
15.92	Alkoholbrennerei	7 480	-	2 517	5 193	-	220	-
15.93	H. v. Wein a. frischen Trauben	25 035	-	-	25 035	-	-	-
15.94	H. v. Apfelwein u. sonst. Fruchtwinen	6 610	-	-	6 610	-	-	-

1) Klassifikation der Wirtschaftszweige, Ausgabe 1993 (WZ 93).

1 Betriebe
1.4 Strombilanz
1.4.2 Januar - September 2000
Deutschland
1 000 kWh

Nr. der Klassifikation 1)	Wirtschaftsgliederung	Stromverbrauch insgesamt	Eigenerzeugung		Fremdbezug		Abgabe	
			aus Wasserkraft	aus Kohle u. a.	aus öffentl. Netz	von anderen Betrieben	an öffentl. Netz	an andere Betriebe
15.95	H.v.Wermutwein u.sonst. aromatisierten Weinen ..	1 266	-	-	1 266	-	-	-
15.96	H.v.Bier	885 069	2 758	71 710	816 279	434	4 083	2 029
15.97	H.v.Malz	145 812	-	42 592	109 568	-	4 402	1 946
15.98	Mineralbrunnen,H.v. Erfrischungsgetränken ..	374 055	124	2 905	368 285	4 514	41	1 732
16.00	Tabakverarbeitung	197 279	-	14 266	188 893	-	-	5 880
08	Textil-u.Bekleidungs-gewerbe	2 777 097	28 787	95 101	2 572 163	126 593	15 005	30 542
17	Textilgewerbe	2 614 967	28 427	88 534	2 416 087	125 388	13 188	30 281
17.1	Spinnstoffaufbereitung u.Spinnerei	717 103	8 663	29 745	642 504	43 034	2 002	4 841
17.11	Baumwollaufbereitung u.-spinnerei	525 279	5 090	-	490 391	35 355	1 742	3 815
17.12	Wollaufbereitung u. Streichgarnspinnerei ...	8 146	-	-	8 146	-	-	-
17.13	Wollaufbereitung u. Kammgarnspinnerei	107 142	1 395	29 543	77 164	-	-	960
17.14	Flachsufbereitung u.-spinnerei
17.15	Zwirnen u.Texturieren v. Filamentgarnen usw	29 814	-	-	25 053	4 827	-	66
17.16	Nähgarnfertigung	37 385	1 580	-	35 817	-	12	-
17.17	Sonst.Spinnstoffaufbe- reitung u.Spinnerei
17.2	Weberei	648 339	12 118	6 391	630 439	7 673	1 908	6 374
17.21	Baumwollweberei	401 153	11 156	6 186	385 841	5 805	1 591	6 244
17.22	Streichgarnweberei	5 154	-	205	4 949	-	-	-
17.23	Kammgarnweberei	64 009	-	-	62 141	1 868	-	-
17.24	Seiden-u.Filamentgarn- weberei	143 399	962	-	142 884	-	317	130
17.25	Sonst.Weberi	34 624	-	-	34 624	-	-	-
17.30	Textilveredlung	286 598	3 265	47 111	223 931	22 942	7 910	2 741
17.40	H.v.konfektion.Textil- waren (oh.Bekleidung) ..	119 951	16	561	125 778	180	118	6 466
17.5	Sonst.Textilgewerbe (oh.H.v.Maschenware) ...	680 438	3 620	4 726	631 467	51 559	1 121	9 813
17.51	H.v.Teppichen	149 159	424	3 513	130 398	15 105	182	99
17.52	H.v.Seilerwaren	7 157	-	-	7 157	-	-	-
17.53	H.v.Vliesstoff,Erzeugn. daraus (oh.Bekleidung) .	272 772	-	1 213	243 749	28 320	-	510
17.54	Textilgewerbe ang	251 350	3 196	-	250 163	8 134	939	9 204
17.60	H.v.gewirkten u. gestrickten Stoff	75 894	512	-	75 464	-	26	46
17.7	H.v.gewirkten u.ge- strickten Fertigerzeugn.	86 644	233	-	86 514	-	103	-
17.71	H.v.Strumpfwaren	62 671	233	-	62 541	-	103	-
17.72	H.v.Pullovern,Strick- jacken u.ä.	23 973	-	-	23 973	-	-	-

1) Klassifikation der Wirtschaftszweige, Ausgabe 1993 (WZ 93).

1 Betriebe
1.4 Strombilanz
1.4.2 Januar - September 2000
Deutschland
1 000 kWh

Nr. der Klas- sifikation 1)	Wirtschaftsgliederung	Stromverbrauch insgesamt	Eigenerzeugung		Fremdbezug		Abgabe	
			aus Wasser- kraft	aus Kohle u. a.	aus öffentl. Netz	von anderen Betrieben	an öffentl. Netz	an andere Betriebe
18	Bekleidungsgewerbe	162 130	360	6 567	156 076	1 205	1 817	261
18.10	H.v.Lederbekleidung	406	-	-	406	-	-	-
18.2	H.v.Bekleidung (oh. Lederbekleidung)	160 325	360	6 359	155 238	446	1 817	261
18.21	H.v.Arbeits-u.Berufs- bekleidung	5 682	-	-	5 625	57	-	-
18.22	H.v.Oberbekleidg.(oh.Ar- beits-u.Berufsbekleidg.)	93 794	-	264	93 522	24	16	-
18.23	H.v.Wäsche	44 798	15	6 095	40 174	365	1 590	261
18.24	H.v.sonst.Bekleidg.u. Bekleidungszubehör	16 051	345	-	15 917	-	211	-
18.30	Zurichtung u.Färben v. Fellen,H.v.Pelzwaren ...	1 399	-	208	432	759	-	-
DC	Ledergewerbe	129 548	-	2 177	144 220	1 270	111	18 008
19	Ledergewerbe	129 548	-	2 177	144 220	1 270	111	18 008
19.10	Ledererzeugung	50 334	-	1 579	65 506	1 250	-	18 001
19.20	Lederverarb.(oh.H.v.Le- derbekleidung u.Schuhen)	11 957	-	306	11 769	-	111	7
19.30	H.v.Schuhen	67 257	-	292	66 945	20	-	-
DD	Holzgewerbe (oh.H.v. Möbeln)	2 897 504	19 522	604 035	2 359 800	57 826	140 487	3 192
20	Holzgewerbe (oh.H.v. Möbeln)	2 897 504	19 522	604 035	2 359 800	57 826	140 487	3 192
20.10	Säge-,Hobel-u.Holz- imprägnierwerke	535 005	11 464	112 905	486 007	2 778	77 325	824
20.20	Furnier-,Sperrh.-,Holz- faserpl.-u.-spanpl.Werke	1 789 092	6 558	430 838	1 340 541	47 395	34 527	1 713
20.30	H.v.Konstr.-,Fertigb.t., Ausbauelement u.a.Holz	429 826	508	51 336	399 320	6 922	27 801	459
20.40	H.v.Verpackungsmitteln u.Lagerbehältern a.Holz	32 839	72	1 860	30 531	684	112	196
20.5	H.v.Holzwaren ang,Kork-, Flecht-u.Korbwaren	110 742	920	7 096	103 401	47	722	-
20.51	H.v.Holzwaren ang, Veredig.v.Holzwaren	109 429	920	7 096	102 088	47	722	-
20.52	H.v.Kork-,Flecht-u. Korbwaren	1 313	-	-	1 313	-	-	-
DE	Papier-,Verlags-u. Druckgewerbe	16 523 437	107 029	4 279 177	12 033 303	594 951	238 052	252 971
21	Papiergewerbe	14 195 609	105 433	4 075 265	9 876 432	545 932	191 970	215 483
21.1	H.v.Holzstoff,Zellstoff, Papier,Karton u.Pappe ..	11 652 341	91 684	3 546 471	7 836 940	538 152	155 513	205 393
21.11	H.v.Holzstoff u. Zellstoff	312 841	-	250 717	111 300	46 036	95 153	59
21.12	H.v.Papier,Karton u. Pappe	11 339 500	91 684	3 295 754	7 725 640	492 116	60 360	205 334
21.2	Papier-,Karton-u.Pappe- verarbeitung	2 543 268	13 749	528 794	2 039 492	7 780	36 457	10 090
21.21	H.v.Wellpapier u.-pappe, Verpackungsmitteln	908 207	8 394	236 941	696 995	4 769	34 071	4 821
21.22	H.v.Haushalts-u.Hygiene- art.a.Zellstoff u.Papier	1 264 314	2 020	280 270	987 380	-	175	5 181
21.23	H.v.Schreibwaren,Büro- bedarf a.Papier u.Pappe	106 890	1 271	1 080	102 342	2 521	324	-

1) Klassifikation der Wirtschaftszweige, Ausgabe 1993 (WZ 93).

1 Betriebe
1.4 Strombilanz
1.4.2 Januar - September 2000
Deutschland
1 000 kWh

Nr. der Klassifikation 1)	Wirtschaftsgliederung	Stromverbrauch insgesamt	Eigenerzeugung		Fremdbezug		Abgabe	
			aus Wasser- kraft	aus Kohle u. a.	aus öffentl. Netz	von anderen Betrieben	an öffentl. Netz	an andere Betriebe
21.24	H.v. Tapeten	73 861	-	270	73 591	-	-	-
21.25	H.v. sonst. Waren aus Papier, Karton u. Pappe ..	189 986	2 064	10 233	179 184	490	1 887	88
22	Verlags-, Druckgewerbe, Vervielfältigung	2 327 828	1 596	203 912	2 156 871	49 019	46 082	37 488
22.1	Verlagsgewerbe	411 940	-	-	412 881	3 289	20	4 210
22.11	Buchverlag u. Musikverlag ..	48 688	-	-	50 830	27	-	2 169
22.12	Zeitungsverlag	294 857	-	-	294 462	2 225	-	1 830
22.13	Zeitschriftenverlag	55 295	-	-	54 489	1 037	20	211
22.14	Verlag v. bespielten Tonträgern	5 517	-	-	5 517	-	-	-
22.15	Sonst. Verlagsgewerbe	7 583	-	-	7 583	-	-	-
22.2	Druckgewerbe	1 812 447	1 596	203 912	1 661 956	24 324	46 062	33 278
22.21	Zeitungsdruckerei	174 102	71	1 077	172 606	1 813	-	1 465
22.22	Druckerei (oh. Zeitungs- druckerei)	1 497 454	846	202 214	1 350 404	19 955	45 746	30 219
22.23	Druckweiterverarbeitung ..	96 369	62	621	94 658	1 028	-	-
22.24	Setzherstellung u. Reproduktion	36 972	617	-	37 125	1 140	316	1 594
22.25	Sonst. Druckgewerbe	7 550	-	-	7 162	388	-	-
22.3	Vervielf. v. besc. Ton-, Bild- u. Datenträgern	103 441	-	-	82 035	21 406	-	-
22.31	Vervielfältigung v. bespielten Tonträgern ..	72 219	-	-	72 219	-	-	-
22.32	Vervielfältigung v. bespielten Bildträgern ..	7 935	-	-	7 935	-	-	-
22.33	Vervielfältigung v. bespielten Datenträgern ..	23 287	-	-	1 881	21 406	-	-
0F	Kokerei, Mineralölverar- beitung, H.v. Brutstoffen	5 758 728	-	4 297 971	1 351 173	1 140 912	1 018 048	13 280
23	Kokerei, Mineralölverar- beitung, H.v. Brutstoffen	5 758 728	-	4 297 971	1 351 173	1 140 912	1 018 048	13 280
23.10	Kokerei	290 793	-	-	221 130	69 816	-	153
23.20	Mineralölverarbeitung	5 416 066	-	4 297 971	1 078 174	1 071 096	1 018 048	13 127
23.30	H.u. Verarb. v. Spalt- u. Brutstoffen	51 869	-	-	51 869	-	-	-
0G	Chemische Industrie	37 417 183	244 454	8 919 584	26 622 035	4 975 243	1 538 144	1 805 989
24	Chemische Industrie	37 417 183	244 454	8 919 584	26 622 035	4 975 243	1 538 144	1 805 989
24.1	H.v. chemischen Grund- stoffen	30 675 860	236 250	7 758 252	21 600 238	4 071 046	1 524 976	1 464 950
24.11	H.v. Industriegasen	3 874 620	1 033	-	3 000 224	873 363	-	-
24.12	H.v. Farbstoffen u. Pigmenten	570 375	-	128 461	254 188	196 267	-	8 541
24.13	H.v. sonst. anorganischen Grundstoffen u. Chemik. ..	3 301 027	171 508	1 281 124	2 704 736	216 460	1 034 204	38 597
24.14	H.v. sonst. organischen Grundstoffen u. Chemik. ..	8 792 528	62 170	2 552 047	5 261 395	1 302 838	49 233	336 689
24.15	H.v. Düngemitteln u. Stickstoffverbindungen ..	1 377 443	1 081	760 195	669 830	65 125	55 805	62 983
24.16	H.v. Kunststoff in Pri- märformen	12 724 981	458	3 036 425	9 685 854	1 406 118	385 734	1 018 140

1) Klassifikation der Wirtschaftszweige, Ausgabe 1993 (WZ 93).

1 Betriebe
1.4 Strombilanz
1.4.2 Januar - September 2000
Deutschland
1 000 kWh

Nr. der Klas- sifikation 1)	Wirtschaftsgliederung	Stromverbrauch insgesamt	Eigenerzeugung		Fremdbezug		Abgabe	
			aus Wasser- kraft	aus Kohle u. a.	aus öffentl. Netz	von anderen Betrieben	an öffentl. Netz	an andere Betriebe
24.17	H.v. synthetischem Kautschuk in Primärformen ..	34 886	-	-	24 011	10 875	-	-
24.20	H.v. Schädlingsbekämpfungs-u. Pflanzenschutzm.	48 665	732	-	21 098	27 450	615	-
24.30	H.v. Anstrichmitteln, Druckfarben u. Kitten ...	501 457	-	67	481 926	19 491	27	-
24.4	H.v. pharmazeut. Erzeugn. ..	2 540 231	-	716 898	2 023 679	39 122	3 419	236 049
24.41	H.v. pharmazeut. Grundstoffen	201 458	-	49 191	140 814	12 225	-	772
24.42	H.v. pharmazeut. Spezialitäten u. sonst. Erzeugn. .	2 338 773	-	667 707	1 882 865	26 897	3 419	235 277
24.5	H.v. Seifen, Wasch-, Reinigungs-u. Körperpflegem. .	890 719	-	278 026	619 301	15 285	8 766	13 127
24.51	H.v. Seifen, Wasch-, Reinigungs-u. Poliermitteln ..	745 794	-	278 026	476 143	13 518	8 766	13 127
24.52	H.v. Duft- u. Körperpflegemitteln	144 925	-	-	143 158	1 767	-	-
24.6	H.v. sonst. chemischen Erzeugnissen	1 215 668	7 472	41 212	869 188	334 521	341	36 384
24.61	H.v. pyrotechnischen Erzeugnissen	26 397	2 927	43	24 370	-	216	727
24.62	H.v. Klebstoffen u. Gelatine	121 867	1 753	29 429	99 604	10 391	125	19 185
24.63	H.v. ätherischen Ölen	33 480	-	-	32 459	1 021	-	-
24.64	H.v. fotochemischen Erzeugnissen	170 390	-	-	112 145	58 343	-	98
24.65	H.v. unbespielten Ton-, Bild- u. Datenträgern	102 351	-	-	100 136	2 215	-	-
24.66	H.v. chemischen Erzeugnissen ang	761 183	2 792	11 740	500 474	262 551	-	16 374
24.70	H.v. Chemiefasern	1 544 583	-	125 129	1 006 605	468 328	-	55 479
DM	H.v. Gummi- u. Kunststoffwaren	8 699 498	6 117	230 249	8 204 339	315 287	13 083	43 411
25	H.v. Gummi- u. Kunststoffwaren	8 699 498	6 117	230 249	8 204 339	315 287	13 083	43 411
25.1	H.v. Gummiwaren	1 729 965	200	46 155	1 569 710	126 360	768	11 692
25.11	H.v. Bereifungen	788 794	-	46 146	654 965	99 650	695	11 272
25.12	Runderneuerung v. Bereifungen	16 273	-	-	16 273	-	-	-
25.13	H.v. sonst. Gummiwaren	924 898	200	9	898 472	26 710	73	420
25.2	H.v. Kunststoffwaren	6 969 533	5 917	184 094	6 634 629	188 927	12 315	31 719
25.21	H.v. Platten, Folien usw. a. Kunststoff	2 846 404	2 584	128 793	2 642 724	99 869	-	27 566
25.22	H.v. Verpackungsmitteln a. Kunststoff	1 503 973	3	4 644	1 489 874	9 896	-	444
25.23	H.v. Baubedarfsartikeln a. Kunststoff	347 591	1 479	3 530	341 157	2 895	1 356	114
25.24	H.v. sonst. Kunststoffwaren	2 271 565	1 851	47 127	2 160 874	76 267	10 959	3 595
DI	Glasgewerbe, Keramik, Verarb. v. Steinen u. Erden	9 986 068	7 952	207 844	9 580 360	265 820	10 797	65 111
26	Glasgewerbe, Keramik, Verarb. v. Steinen u. Erden	9 986 068	7 952	207 844	9 580 360	265 820	10 797	65 111
26.1	H.u. Verarb. v. Glas	3 325 572	96	64 148	3 210 942	87 674	17	37 271

1) Klassifikation der Wirtschaftszweige, Ausgabe 1993 (WZ 93).

1 Betriebe

1.4 Strombilanz
1.4.2 Januar - September 2000
Deutschland
1 000 kWh

Nr. der Klas- sifika- tion 1)	Wirtschaftsgliederung	Stromverbrauch insgesamt	Eigenerzeugung		Fremdbezug		Abgabe	
			aus Wasser- kraft	aus Kohle u. a.	aus öffentl. Netz	von anderen Betrieben	an öffentl. Netz	an andere Betriebe
26.11	H.v.Flechglas	293 428	-	31 773	293 055	-	-	31 400
26.12	Veredlg.u.Verarb.v. Flechglas	509 940	-	2 402	474 319	37 343	-	4 124
26.13	H.v.Hohlglas	1 441 908	96	29 973	1 413 007	-	17	1 151
26.14	H.v.Glasfaser	398 269	-	-	395 926	2 406	-	63
26.15	H.,Veredlg.u.Verarb.v. sonst.Glas,techn.Glasw.	682 027	-	-	634 635	47 925	-	533
26.2	Keramik (oh.Ziegelei u. Baukeramik)	545 120	69	7 471	536 129	3 488	-	2 037
26.21	H.v.keramischen Haus- haltsw.u.Ziergegenst. ..	106 410	-	210	106 475	-	-	275
26.22	H.v.Sanitärkeramik	66 665	-	7 261	59 513	-	-	109
26.23	H.v.Isolatoren u. Isolierteilen a.Keramik	73 338	-	-	72 741	708	-	111
26.24	H.v.keramischen Erzeugn. f.sonst.techn.Zwecke ...	77 591	-	-	76 213	1 378	-	-
26.25	H.v.keramischen Erzeugnissen ang	45 352	-	-	45 352	-	-	-
26.26	H.v.feuerfesten keramischen Werkstoffen	175 764	69	-	175 835	1 402	-	1 542
26.30	H.v.keramischen Wand-u. Bodenfliesen u.-platten	178 265	-	16 622	161 643	-	-	-
26.40	Ziegelei,H.v.sonst. Baukeramik	700 628	333	22 888	677 350	186	129	-
26.5	H.v.Zement,Kalk u. gebranntem Gips	3 451 828	81	85 277	3 235 801	155 593	4 176	20 748
26.51	H.v.Zement	2 938 842	81	43 451	2 765 026	148 857	4 176	14 397
26.52	H.v.Kalk	376 645	-	-	376 260	6 736	-	6 351
26.53	H.v.gebranntem Gips	136 341	-	41 826	94 515	-	-	-
26.6	H.v.Erzeugnissen a. Beton,Zement u.Gips	1 007 485	1 037	5 924	987 443	18 533	397	5 055
26.61	H.v.Betonerzeugnissen f. d.Bau u.Kalksandsteinen	525 963	21	3 696	522 867	3 499	119	4 001
26.62	H.v.Gipserzeugnissen f. d.Bau	163 038	-	-	157 449	5 638	-	49
26.63	H.v.Transportbeton	115 082	-	1 483	111 152	2 739	-	292
26.64	H.v.Mörtel	128 774	652	745	124 415	3 193	66	165
26.65	H.v.Faserzementwaren	48 006	-	-	48 554	-	-	548
26.66	H.v.Erzeugnissen a. Beton,Zement u.Gips ang	26 622	364	-	23 006	3 464	212	-
26.70	Be-u.Verarb.v.Natur- steinen ang	82 898	205	5 514	77 171	8	-	-
26.8	H.v.sonst.Mineral- erzeugnissen	694 272	6 131	-	693 881	338	6 078	-
26.81	H.v.Mühl-,Polier-u.ä. Steinen,Schleifwerkzeug.	86 953	-	-	86 849	104	-	-
26.82	H.v.Mineraler- zeugnissen ang	607 319	6 131	-	607 032	234	6 078	-
DJ	Metallerzg.u.-bearb., H.v.Metallerzeugnissen .	38 804 376	28 147	4 257 808	35 861 363	1 328 762	47 348	2 624 356
27	Metallerzg.u.-bearbeitung.	32 169 350	20 930	4 224 397	29 365 274	1 211 182	43 966	2 608 467
27.10	Erzeugung v.Roh Eisen, Stahl,Ferroleg.(EGKS) ..	15 234 878	10 218	4 147 054	12 296 408	773 649	19 432	1 973 019

1) Klassifikation der Wirtschaftszweige, Ausgabe 1993 (WZ 93).

1 Betriebe
1.4 Strombilanz
1.4.2 Januar - September 2000
Deutschland
1 000 kWh

Nr. der Klassifikation 1)	Wirtschaftsgliederung	Stromverbrauch insgesamt	Eigenerzeugung		Fremdbezug		Abgabe	
			aus Wasser- kraft	aus Kohle u. a.	aus öffentl. Netz	von anderen Betrieben	an öffentl. Netz	an andere Betriebe
27.2	H.v.Rohren	747 653	-	-	741 931	50 519	-	44 797
27.21	H.v.Rohren u.Rohrstücken a. Gußeisen	121 093	-	-	163 079	-	-	41 986
27.22	H.v.Stahlrohren u.Rohr- stücken a. Eisen u.Stahl	626 560	-	-	578 852	50 519	-	2 811
27.3	Sonst.erste Bearb.v.Ei- sen, Stahl, H.v.Ferroleg.	1 018 084	348	-	1 406 243	16 049	90	404 466
27.31	H.v.Blankstahl	102 755	348	-	100 729	2 290	90	522
27.32	H.v.Kaltband unter 500 mm Breite	441 087	-	-	439 660	1 787	-	360
27.33	H.v.Kaltprofilen	15 784	-	-	15 557	284	-	57
27.34	H.v.gezogenen Draht	293 104	-	-	299 039	11 688	-	17 623
27.35	Erste Bearb.v.Eisen u. Stahl ang, H.v.Ferroleg.	165 354	-	-	551 258	-	-	385 904
27.4	Erzeugung u.erste Bearb. v.NE-Metallen	12 300 051	8 632	55 998	12 108 540	335 203	23 703	184 619
27.41	Erzeugung u.erste Bearb. v.Edelmetallen	36 791	-	-	36 791	-	-	-
27.42	Erzeugung u.erste Bearb. v.Aluminium	9 302 079	1 654	46 521	9 048 792	286 368	4 618	76 648
27.43	Erzeugung u.erste Bearb. v.Blei, Zink u.Zinn	988 165	1 216	4 629	1 000 863	38 668	19 085	38 126
27.44	Erzeugung u.erste Bearb. v.Kupfer	1 656 255	5 752	4 848	1 705 333	10 167	-	69 845
27.45	Erzeugung u.erste Bearb. v.sonst.NE-Metallen	316 761	-	-	316 761	-	-	-
27.5	Gießereiindustrie	2 868 684	1 732	21 345	2 812 152	35 762	741	1 566
27.51	Eisengießerei	1 863 114	1 732	8 321	1 837 185	16 556	109	571
27.52	Stahlgießerei	251 586	-	-	245 094	6 628	-	136
27.53	Leichtmetallgießerei	642 415	-	13 024	621 860	8 927	632	764
27.54	Buntmetallgießerei	111 569	-	-	108 013	3 651	-	95
28	H.v.Metallerzeugnissen ...	6 635 026	7 217	33 411	6 496 089	117 580	3 382	15 889
28.1	Stahl-u.Leichtmetallbau ..	541 701	566	6 426	525 156	12 356	620	2 183
28.11	H.v.Stahl-u.Leicht- metallkonstruktionen ...	446 671	566	5 562	431 068	12 146	620	2 051
28.12	H.v.Ausbauelementen a. Stahl u.Leichtmetall ...	95 030	-	864	94 088	210	-	132
28.2	Kessel-u.Behälterbau (oh.H.v.Dampfkesseln) ..	231 980	-	99	230 374	1 726	-	219
28.21	H.v.Tanks u.Sammel- behältern	66 047	-	99	64 419	1 726	-	197
28.22	H.v.Zentralheizungs- Heizkörpern u.-Kesseln .	165 933	-	-	165 955	-	-	22
28.30	H.v.Dampfkesseln (oh. Zentralheizungskessel) .	66 663	-	-	64 739	1 342	-	18
28.40	H.v.Schmiede-, Press-, Zieh-, Stanzteilen u.ä. .	1 634 470	1 487	2 080	1 622 029	17 818	435	8 509
28.5	Oberfläch.veredlg., Wär- mebehandlg., Mechanik ang	1 302 471	1 492	15 841	1 255 488	32 115	783	1 682
28.51	Oberfläch.veredlg.u. Wärmebehandlung	904 988	-	13 111	867 536	25 895	43	1 511
28.52	Mechanik ang	397 483	1 492	2 730	387 952	6 220	740	171

1) Klassifikation der Wirtschaftszweige, Ausgabe 1993 (WZ 93).

1 Betriebe
1.4 Strombilanz
1.4.2 Januar - September 2000
Deutschland
1 000 kWh

Nr. der Klas- sifikation 1)	Wirtschaftsgliederung	Stromverbrauch insgesamt	Eigenerzeugung		Fremdbezug		Abgabe	
			aus Wasser- kraft	aus Kohle u. a.	aus öffentl. Netz	von anderen Betrieben	an öffentl. Netz	an andere Betriebe
28.6	H.v. Schneidw., Werkzeug., Schlössern u. Beschlägen	1 033 696	741	1 483	1 025 018	7 521	306	762
28.61	H.v. Schneidwaren u. Bestecken	68 330	-	-	68 330	-	-	-
28.62	H.v. Werkzeugen	562 422	654	1 483	553 775	7 377	306	562
28.63	H.v. Schlössern u. Beschlägen	402 944	87	-	402 913	144	-	200
28.7	H.v. sonst. EBM-Waren	1 824 045	2 931	7 482	1 773 285	44 102	1 239	2 516
28.71	H.v. Behältern a. Eisen u. Stahl	47 502	-	-	45 360	2 142	-	-
28.72	H.v. Verpackungen u. Verschlüssen a. Metall ..	419 420	1 218	41	417 393	768	-	-
28.73	H.v. Drahtwaren	317 113	-	-	289 408	28 245	-	540
28.74	H.v. Schrauben, Nieten, Ketten u. Federn	581 619	1 328	829	573 548	9 003	1 170	1 919
28.75	H.v. EBM-Waren ang	458 391	385	6 612	447 576	3 944	69	57
DK	Maschinenbau	6 793 015	32 854	41 735	6 665 918	176 756	6 395	117 853
29	Maschinenbau	6 793 015	32 854	41 735	6 665 918	176 756	6 395	117 853
29.1	H.v. Masch. f. d. Erzeugung u. Nutzung v. mech. Energie	2 470 932	2 243	12 299	2 471 208	41 944	384	56 378
29.11	H.v. Verbrenn. mot. u. Turb. (ohn. Straßenfahrz. u. ä.) .	415 614	342	7 847	438 547	11 795	238	42 679
29.12	H.v. Pumpen u. Kompressoren	448 940	524	710	447 003	2 870	18	2 149
29.13	H.v. Armaturen	471 260	23	932	467 820	5 312	47	2 780
29.14	H.v. Lagern, Getrieben, Zahnradern, Antriebselem.	1 135 118	1 354	2 810	1 117 838	21 967	81	8 770
29.2	H.v. sonst. Maschinen f. unspezifische Verwendung	1 192 019	1 377	11 267	1 160 319	27 500	5 039	3 405
29.21	H.v. Öfen u. Brennern	48 592	-	-	47 675	917	-	-
29.22	H.v. Hebezeugen u. Fördermitteln	304 065	1 018	456	299 651	4 089	150	999
29.23	H.v. Kälte- u. Lufttechn. Erzeugn. f. gewerbliche Zwecke	262 161	356	7 806	239 444	20 086	4 837	694
29.24	H.v. Maschinen f. unspezi- fische Verwendung ang ..	577 201	3	3 005	573 549	2 408	52	1 712
29.3	H.v. land- u. forstw. Maschinen	180 516	233	533	189 274	2 342	21	11 845
29.31	H.v. Ackerschleppern	56 625	-	-	56 625	-	-	-
29.32	H.v. sonst. land- u. forstw. Maschinen	123 891	233	533	132 649	2 342	21	11 845
29.40	H.v. Werkzeugmaschinen	686 189	28 765	506	664 173	7 238	508	13 965
29.5	H.v. Masch. f. sonst. best. Wirtschaftszweige	1 662 907	236	16 795	1 578 467	95 625	439	27 777
29.51	H.v. Masch. f. Metallerzeu- gung, Halzwerkseinf. usw .	72 374	103	201	55 291	16 851	41	31
29.52	H.v. Bergwerks-, Bau- u. Baustoffmaschinen	237 370	-	306	235 347	7 800	205	5 878
29.53	H.v. Masch. f. Ernährungs- gewerbe u. Tabakverarb. .	94 862	-	-	92 698	2 312	148	-
29.54	H.v. Masch. f. d. Textil-, Bekleidg. - u. Ledergerber	242 162	-	13 202	237 320	5 654	1	14 013
29.55	H.v. Masch. f. d. Papier- gewerbe	85 230	133	45	72 593	17 893	-	5 434

1) Klassifikation der Wirtschaftszweige, Ausgabe 1993 (WZ 93).

1 Betriebe
1.4 Strombilanz
1.4.2 Januar - September 2000
Deutschland
1 000 kWh

Nr. der Klassifikation 1)	Wirtschaftsgliederung	Stromverbrauch insgesamt	Eigenerzeugung		Fremdbezug		Abgabe	
			aus Wasser- kraft	aus Kohle u. a.	aus öffentl. Netz	von anderen Betrieben	an öffentl. Netz	an andere Betriebe
29.56	H.v.Mesch.f.best.Wirt- schaftszweige ang	930 909	-	3 041	885 218	45 115	44	2 421
29.60	H.v.Waffen u.Munition	89 156	-	263	87 435	1 458	-	-
29.7	H.v.Haushaltsgeräten ang .	511 296	-	72	515 042	649	4	4 463
29.71	H.v.elektrischen Haushaltsgeräten	475 299	-	-	479 413	349	-	4 463
29.72	H.v.nichtelektrischen Heiz-,Koch-u.ä.Gerät.ang	35 997	-	72	35 629	300	4	-
DL	H.v.Büromasch.,Dv-Gerät. u.-einr.;Elektrotech.usw	7 240 311	2 609	43 377	6 955 304	323 809	3 396	81 392
30.0	H.v.Büromasch.,Dv-Gerät. u.-einr.	262 774	-	9 600	262 281	10 416	10	19 513
30.01	H.v.Büromaschinen	44 165	-	159	43 981	25	-	-
30.02	H.v.Dv-Gerät.u.-einr.	218 609	-	9 441	218 300	10 391	10	19 513
31	H.v.Geräten d.Elekttriz. erzg.,-verteilung u.ä. .	3 701 105	879	25 246	3 545 326	171 414	3 112	38 648
31.10	H.v.Elektromotoren,Gene- ratoren,Transformatoren	550 004	620	2 645	546 207	9 169	2 457	6 180
31.20	H.v.Elekttriz.vertig.-u. -schalteinrichtungen ...	1 037 191	14	2 101	1 032 664	6 167	1	3 754
31.30	H.v.isol.Elektrokabeln, -leitungen u.-drähte ..	603 590	245	-	584 358	29 194	-	10 207
31.40	H.v.Akkumulatoren u. Batterien	246 996	-	-	246 507	819	-	330
31.50	H.v.elektrischen Lampen u.Leuchten	286 379	-	11	286 142	380	-	154
31.6	H.v.elekt.r.Ausrüstg.ang ..	976 945	-	20 489	849 448	125 685	654	18 023
31.61	H.v.elekt.r.Ausrüstg.f. Motoren u.Fahrzeuge ang	455 319	-	20 482	453 507	-	647	18 023
31.62	H.v.sonst.elekt.r. Ausrüstg.ang	521 626	-	7	395 941	125 685	7	-
32	Rundfunk-,Fernseh-u. Nachrichtentechnik	2 129 094	454	7 966	2 018 591	122 775	-	20 692
32.10	H.v.elektronischen Bauelementen	1 633 763	107	7 643	1 533 479	113 218	-	20 684
32.20	H.v.nachrichtentechni- schen Geräten u.Einr. ...	353 267	-	-	346 314	6 961	-	8
32.30	H.v.Rundfunk-,Fernseh-, phono-,videotechn.Gerät.	142 064	347	323	138 798	2 596	-	-
33	Medizin-,Mess-,Steuer- u.Regelungstechnik,Optik	1 147 338	1 276	565	1 129 106	19 204	274	2 539
33.10	H.v.med.Geräten u.ortho- pädischen Vorrichtungen	357 447	-	88	356 550	810	1	-
33.20	H.v.Meß-,Kontroll-, Navig.-u.ä.Instr.u.Vorr.	494 203	1 051	477	478 606	14 180	84	27
33.30	H.v.industriellen Prozeß-Steuerungsanlg. .	12 670	-	-	11 731	943	4	-
33.40	H.v.optischen u. fotografischen Geräten .	254 910	-	-	254 553	2 389	-	2 032
33.50	H.v.Uhren	28 108	225	-	27 666	882	185	480
DM	Fahrzeugbau	15 885 184	9 533	172 120	15 568 652	226 436	1 310	90 247
34	H.v.Kraftwagen u. Kraftwagenteilen	14 694 673	9 528	148 399	14 526 217	95 121	1 310	83 282

1) Klassifikation der Wirtschaftszweige, Ausgabe 1993 (WZ 93).

1 Betriebe
1.4 Strombilanz
1.4.2 Januar - September 2000
Deutschland
1 000 kWh

Nr. der Klassifikation 1)	Wirtschaftsgliederung	Stromverbrauch insgesamt	Eigenerzeugung		Fremdbezug		Abgabe	
			aus Wasserkraft	aus Kohle u. a.	aus öffentl. Netz	von anderen Betrieben	an öffentl. Netz	an andere Betriebe
34.10	H.v.Kraftwagen u. Kraftwagenmotoren	6 337 353	-	139 143	6 196 643	71 209	18	69 624
34.20	H.v.Karosserien, Aufbauten u.Anhängern ..	202 249	278	1 787	199 657	963	7	429
34.30	H.v.Teilen u.ä.f.Kraftwagen u.deren Motoren ..	8 155 071	9 250	7 469	8 129 917	22 949	1 285	13 229
35	Sonst.Fahrzeugbau	1 190 511	5	23 721	1 042 435	131 315	-	6 965
35.1	Schiffbau	251 173	-	15 608	208 872	29 010	-	2 317
35.11	Schiffbau (oh.Boots-u. Yachtbau)	238 054	-	15 608	195 753	29 010	-	2 317
35.12	Boots- u.Yachtbau	13 119	-	-	13 119	-	-	-
35.20	Schienenfahrzeugbau	259 631	5	363	236 992	26 456	-	4 185
35.30	Luft-u.Raumfahrzeugbau ...	588 559	-	7 750	506 385	74 887	-	463
35.4	H.v.Krafträdern,Fahrrädern u.Behindertenfahrz.	73 494	-	-	72 532	962	-	-
35.41	H.v.Krafträdern	40 523	-	-	39 561	962	-	-
35.42	H.v.Fahrrädern	27 041	-	-	27 041	-	-	-
35.43	H.v.Behindertenfahrzeugen	5 930	-	-	5 930	-	-	-
35.50	Fahrzeugbau ang	17 654	-	-	17 654	-	-	-
DN	H.v.Möbeln,Schmuck,Musikinstr.usw,Recycling ..	1 731 376	3 277	37 547	1 659 091	40 087	3 332	5 294
36	H.v.Möbeln,Schmuck,Musikinstr.,Sportger.usw	1 482 786	3 277	34 969	1 433 427	18 714	3 264	4 337
36.1	H.v.Möbeln	1 110 916	1 500	20 210	1 081 153	12 437	2 513	1 871
36.11	H.v.Sitzmöbeln	183 624	211	7 764	175 085	1 269	575	130
36.12	H.v.Büro-u.Ladenmöbeln ...	136 534	6	367	136 315	-	-	154
36.13	H.v.Küchenmöbeln	176 721	-	70	176 785	-	6	128
36.14	H.v.sonst.Möbeln	585 391	1 283	11 631	571 421	4 447	1 932	1 459
36.15	H.v.Matratzen	28 646	-	378	21 547	6 721	-	-
36.2	H.v.Schmuck u.ä. Erzeugnissen	17 784	-	-	17 804	-	-	20
36.21	Prägen v.Münzen u. Medaillen	1 317	-	-	1 317	-	-	-
36.22	H.v.Schmuck,Gold-u. Silberschmiedewaren	16 467	-	-	16 487	-	-	20
36.30	H.v.Musikinstrumenten	18 425	-	-	18 347	78	-	-
36.40	H.v.Sportgeräten	31 114	-	-	30 930	184	-	-
36.50	H.v.Spielwaren	82 268	-	1 444	80 761	69	-	6
36.6	H.v.sonst.Erzeugnissen ...	222 279	1 777	13 315	204 432	5 946	751	2 440
36.61	H.v.Phantasieschmuck	4 294	-	-	4 294	-	-	-
36.62	H.v.Besen u.Bürsten	44 629	338	-	44 430	-	139	-
36.63	H.v.Erzeugnissen ang	173 356	1 439	13 315	155 708	5 946	612	2 440
37	Recycling	248 590	-	2 578	225 664	21 373	68	957
37.10	Recycling v.Schrott	95 466	-	-	91 474	3 992	-	-
37.20	Recycling v.nichtmetall. Altmet.u.Reststoffen ...	153 124	-	2 578	134 190	17 381	68	957

1) Klassifikation der Wirtschaftszweige, Ausgabe 1993 (WZ 93).

1 Betriebe
1.5 Kohleverbrauch
1.5.1 im 3. Vierteljahr 2000
Deutschland

Land Hauptgruppen	Steinkohleverbrauch			Braunkohleverbrauch			Kohleverbrauch insgesamt	
	Zusammen	Stein- kohle, -briketts	Stein- kohlen- koks	Zusammen	Rohbraun- kohle	Braunkohlen- briketts u. -koks		
	Tonnen							TJ 1)
Baden-Württemberg	186 505	5 412
Bayern	219 176	130 373	88 803	26 775	-	26 775	245 951	6 987
Berlin	489	347	122	-	-	-	489	14
Brandenburg	281 016	.	.	20 718	.	.	301 734	8 425
Bremen	-	.	.	.
Hamburg	1 046	-	1 046	-	-	-	1 046	30
Hessen	39 147	-	39 147	39 640	-	39 640	78 787	1 915
Mecklenburg-Vorpommern	2 019	.	.	-	.	2 630	74
Niedersachsen	501 571	.	.	17 679	.	.	519 250	14 668
Nordrhein-Westfalen	4 086 929	2 102 534	1 984 385	1 239 218	870 706	368 512	5 336 147	133 427
Rheinland-Pfalz	41 198	33 165	8 033	28 316	-	28 316	69 514	1 773
Saarland	599 956	185 280	414 696	5	-	5	599 961	17 219
Sachsen	19 585	15 885	3 710	2 321	1 249	1 072	21 916	604
Sachsen-Anhalt	213 530	3 009
Schleswig-Holstein
Thüringen	9 543	.	.	41 155	.	.	50 698	1 104
Deutschland	6 421 447	2 731 991	3 689 456	1 636 526	1 007 752	628 774	8 057 973	206 533
Früheres Bundesgebiet	6 081 811	2 680 542	3 401 269	1 385 532	871 391	514 141	7 467 343	193 315
Neue Länder und Berlin-Ost	339 636	51 449	288 187	250 994	136 361	114 633	590 630	13 218
Vorleistungsgüterproduzenten								
Deutschland	6 325 846	2 647 063	3 678 783	1 571 911	994 959	576 952	7 897 757	202 580
Früheres Bundesgebiet	5 987 161	2 595 831	3 391 330	1 339 733	871 280	468 453	7 326 894	189 625
Neue Länder und Berlin-Ost	338 685	51 232	287 453	232 178	123 679	108 499	570 863	12 955
Investitionsgüterproduzenten								
Deutschland	5 377	141	5 236	120	111	9	5 487	154
Früheres Bundesgebiet	5 324	88	5 236	116	111	5	5 440	153
Neue Länder und Berlin-Ost	53	53	-	4	-	4	57	2
Gebrauchsgüterproduzenten								
Deutschland	1 045	7	1 038	-	-	-	1 045	30
Früheres Bundesgebiet	1 045	7	1 038	-	-	-	1 045	30
Neue Länder und Berlin-Ost	-	-	-	-	-	-	-	-
Verbrauchsgüterproduzenten								
Deutschland	89 179	84 780	4 399	64 495	12 682	51 813	153 674	3 769
Früheres Bundesgebiet	88 281	84 616	3 665	45 683	-	45 683	133 964	3 508
Neue Länder und Berlin-Ost	898	164	734	18 812	12 682	6 130	19 710	261

1) Siehe Erläuterungen in der Einführung.

1 Betriebe
1.5 Kohleverbrauch
1.5.1 Im 3. Vierteljahr 2000
Deutschland

Nr. der Klas- sifi- kation 1)	Wirtschaftsgliederung	Steinkohleverbrauch			Braunkohleverbrauch			Kohleverbrauch insgesamt	
		Zusammen	Stein- kohle, -briketts	Stein- kohlen- koks	Zusammen	Rohbraun- kohle	Braunkohlen- briketts u. -koks		
		Tonnen							TJ 2)
C	Bergbau u. Gew.v. Steinen u. Erden	1 288 221	1 285 945	2 278	827 072	812 816	14 256	2 115 289	45 188
CA	Kohlenbergbau, Torfgew., Gew.v. Erdöl u. Erdgas usw.	1 278 072	1 278 071	1	817 018	812 816	4 202	2 095 090	44 689
10	Kohlenbergbau, Torf- gewinnung	1 278 072	1 278 071	1	817 018	812 816	4 202	2 095 090	44 689
10.10	Steinkohlenbergbau u. -brikettherstellung	1 278 072	1 278 071	1	-	-	-	1 278 072	37 458
10.20	Braunkohlenbergbau u. -brikettherstellung	-	-	-	817 018	812 816	4 202	817 018	7 231
10.30	Torfgewinnung u. -veredlung	-	-	-	-	-	-	-	-
11	Gew.v. Erdöl u. Erdgas Erbrg. verb. Dienstleistg.	-	-	-	-	-	-	-	-
11.10	Gew.v. Erdöl u. Erdgas	-
11.20	Erbrg. v. Dienstleistg. bei d. Gew.v. Erdöl u. Erdgas	-
12.00	Bergbau a. Uran-u. Thoriumerze	-	-	-	-	-	-	-	-
C8	Erzbergbau, Gew.v. Steinen u. Erden, sonst. Bergbau ..	10 149	7 874	2 275	10 054	-	10 054	20 203	499
13	Erzbergbau	-	-	-	-	-	-	-	-
13.10	Eisenerzbergbau	-	-	-	-	-	-	-	-
13.20	NE-Metallerzbergbau (oh. Uran-u. Thoriumerze)	-	-	-	-	-	-	-	-
14	Gew.v. Steinen u. Erden, sonst. Bergbau	10 149	7 874	2 275	10 054	-	10 054	20 203	499
14.1	Gew.v. Natursteinen	6 429	4 154	2 275	9 529	-	9 529	15 958	379
14.11	Gew.v. Naturwerksteinen u. Natursteinen ang	-
14.12	Gew.v. Kalk, Dolom., Gips- u. Anhydritstein, Kreide .	6 429	4 154	2 275	9 529	-	9 529	15 958	379
14.13	Gew.v. Schiefer	-
14.2	Gew.v. Kies, Sand, Ton u. Kaolin	3 720	3 720	-	525	-	525	4 245	120
14.21	Gew.v. Kies u. Sand	219	219	-	525	-	525	744	17
14.22	Gew.v. Ton u. Kaolin	3 501	3 501	-	-	-	-	3 501	109
14.30	Bergbau a. chemische u. Düngemittelminerale ..	-	-	-	-	-	-	-	-
14.40	Gew.v. Salz	-	-	-	-	-	-	-	-
14.50	Gew.v. Steinen u. Erden ang, sonst. Bergbau	-	-	-	-	-	-	-	-
D	Verarbeitendes Gewerbe ...	5 133 226	1 445 046	3 687 180	809 454	194 936	614 518	5 942 680	161 345
DA	Ernährungsgewerbe u. Tabakverarbeitung	42 489	21 394	21 075	40 013	13 631	26 382	82 482	1 880
15	Ernährungsgewerbe	41 726	20 651	21 075	40 013	13 631	26 382	81 739	1 858
15.1	Schlachten u. Fleisch- verarbeitung	109	109	-	4	-	4	113	9
15.11	Schlachten (oh. Schlachten v. Geflügel)	-	-	-	1	-	1	1	-
15.12	Schlachten v. Geflügel	-	-	-	-	-	-	-	-
15.13	Fleischverarbeitung	109	109	-	3	-	3	112	9

1) Klassifikation der Wirtschaftszweige, Ausgabe 1993 (WZ 93).
2) Siehe Erläuterungen in der Einführung.

1 Betriebe
1.5 Kohleverbrauch
1.5.1 Im 3. Vierteljahr 2000
Deutschland

Nr. der Klas- sifika- tion 1)	Wirtschaftsgliederung	Steinkohleverbrauch			Braunkohleverbrauch			Kohleverbrauch insgesamt	
		Zusammen	Stein- kohle, -briketts	Stein- kohlen- koks	Zusammen	Rohbraun- kohle	Braunkohlen- briketts u. -koks		
		Tonnen							TJ 2)
15.20	Fischverarbeitung	-	-	-	13	-	13	13	-
15.3	Obst-u.Gemüsever- arbeitung	-	-	-	-	-	-	-	-
15.31	Verarb.v.Kartoffeln	-	-	-	-	-	-	-	-
15.32	H.v.Frucht-u.Gemüse- säften	-	-	-	-	-	-	-	-
15.33	Verarb.v.Obst u. Gemüse ang	-	-	-	-	-	-	-	-
15.4	H.v.pflanzlichen u. tierischen Ölen u.Fetten	-	-	-	-	-	-	-	-
15.41	H.v.rohen Ölen u.Fetten ..	-	-	-	-	-	-	-	-
15.42	H.v.raffinierten Ölen u. Fetten	-	-	-	-	-	-	-	-
15.43	H.v.Margarine u.ä. Nahrungsfetten	-	-	-	-	-	-	-	-
15.5	Milchverarbeitung	-	-	-	-	-	-	-	-
15.51	Milchverarbeitung (oh.H.v.Speiseeis)	-	-	-	-	-	-	-	-
15.52	H.v.Speiseeis	-	-	-	-	-	-	-	-
15.6	Mehl-u.Schäl- u. H.v. Stärke u.Stärkeerzeugn.	21 700	4 940	16 760	-	-	-	21 700	621
15.61	Mehl-u.Schäl- u. H.v. Stärke u.Stärkeerzeugn.	4 940	4 940	-	-	-	-	4 940	146
15.62	H.v.Stärke u.Stärke- erzeugnissen	16 760	-	16 760	-	-	-	16 760	477
15.7	H.v.Futtermitteln	1 882	1 882	-	1 374	949	425	3 256	72
15.71	H.v.Futtermitteln f. Nutztiere	1 882	1 882	-	1 374	949	425	3 256	72
15.72	H.v.Futtermitteln f. sonst.Tiere	-	-	-	-	-	-	-	-
15.8	Sonst.Ernährungsgewerbe (oh.Getränkherstellung)	13 243	8 928	4 315	36 174	12 682	23 492	49 417	971
15.81	H.v.Backwaren (oh.Dauer- backwaren)	-	-	-	18	-	18	18	-
15.82	H.v.Dauerbackwaren	-	-	-	-	-	-	-	-
15.83	Zuckerindustrie	11 366	7 051	4 315	36 041	12 612	23 429	47 407	914
15.84	H.v.Süßwaren(oh.Dauer- backwaren)	-	-	-	-	-	-	-	-
15.85	H.v.Teigwaren	-	-	-	-	-	-	-	-
15.86	Verarb.v.Kaffee u.Tee, H.v.Kaffee-Ersatz	-	-	-	-	-	-	-	-
15.87	H.v.Würzen u.Sößen	-	-	-	115	70	45	115	2
15.88	H.v.homogenisierten u. diätetischen Nahrungsm.	1 877	1 877	-	-	-	-	1 877	55
15.89	H.v.sonst.Nahrungsmit- teln (oh.Getränke)	-	-	-	-	-	-	-	-
15.9	Getränkherstellung	4 792	4 792	-	2 448	-	2 448	7 240	190
15.91	H.v.Spirituosen	-	-	-	-	-	-	-	-
15.92	Alkoholbrennerei	1 283	1 283	-	-	-	-	1 283	38
15.93	H.v.Wein a.frischen Trauben	-	-	-	-	-	-	-	-
15.94	H.v.Apfelwein u.sonst. Fruchtwinen	-	-	-	-	-	-	-	-

1) Klassifikation der Wirtschaftszweige, Ausgabe 1993 (WZ 93).
2) Siehe Erläuterungen in der Einführung.

1 Betriebe
1.5 Kohleverbrauch
1.5.1 im 3. Vierteljahr 2000
Deutschland

Nr. der Klassi- fikation 1)	Wirtschaftsgliederung	Steinkohleverbrauch			Braunkohleverbrauch			Kohleverbrauch insgesamt	
		Zusammen	Stein- kohle, -briketts	Stein- kohlen- koks	Zusammen	Rohbraun- kohle	Braunkohlen- briketts u. -koks		
		Tonnen							TJ 2)
15.96	H.v.Wermutwein u.sonst. aromatisierten Weinen	-
15.96	H.v.Bier	3 239	3 239	-	2 448	-	2 448	5 687	144
15.97	H.v.Malz	270	270	-	-	-	-	270	8
15.98	Mineralbrunnen, H.v. Erfrischungsgetränken ..	-	-	-	-	-	-	-	-
16.00	Tabakverarbeitung	743	743	-	-	-	-	743	22
08	Textil-u.Bekleidungs- gewerbe	10 758	10 674	84	233	230	3	10 991	317
17	Textilgewerbe	10 758	10 674	84	233	230	3	10 991	317
17.1	Spinnstoffaufbereitung u.Spinnerei	6 073	6 073	-	-	-	-	6 073	178
17.11	Baumwollaufbereitung u. -spinnerei	-	-	-	-	-	-	-	-
17.12	Wollaufbereitung u. Streichgarnspinnerei ...	-	-	-	-	-	-	-	-
17.13	Wollaufbereitung u. Kammgarnspinnerei	6 073	6 073	-	-	-	-	6 073	178
17.14	Flachsaufbereitung u. -spinnerei	-
17.15	Zwirnen u.Texturieren v. Filamentgarnen usw	-	-	-	-	-	-	-	-
17.16	Nähgarnfertigung	-	-	-	-	-	-	-	-
17.17	Sonst.Spinnstoffaufbe- reitung u.Spinnerei	-
17.2	Weberei	560	560	-	230	230	-	790	18
17.21	Baumwollweberei	560	560	-	230	230	-	790	18
17.22	Streichgarnweberei	-	-	-	-	-	-	-	-
17.23	Kammgarnweberei	-	-	-	-	-	-	-	-
17.24	Seiden-u.Filamentgarn- weberei	-	-	-	-	-	-	-	-
17.25	Sonst.Weberei	-	-	-	-	-	-	-	-
17.30	Textilveredlung	4 041	4 041	-	-	-	-	4 041	118
17.40	H.v.konfektion.Textil- waren (oh.Bekleidung) ..	84	-	84	-	-	-	84	2
17.5	Sonst.Textilgewerbe (oh.H.v.Maschenware) ...	-	-	-	1	-	1	1	-
17.51	H.v.Teppichen	-	-	-	-	-	-	-	-
17.52	H.v.Seilenwaren	-	-	-	-	-	-	-	-
17.53	H.v.Vliesstoff,Erzeugn. daraus (oh.Bekleidung) .	-	-	-	-	-	-	-	-
17.54	Textilgewerbe eng	-	-	-	1	-	1	1	-
17.60	H.v.gewirktem u. gestricktem Stoff	-	-	-	-	-	-	-	-
17.7	H.v.gewirkten u.ge- strickten Fertigerzeugn.	-	-	-	2	-	2	2	-
17.71	H.v.Strumpfwaren	-	-	-	-	-	-	-	-
17.72	H.v.Pullovern,Strick- jacken u.ä.	-	-	-	2	-	2	2	-

1) Klassifikation der Wirtschaftszweige, Ausgabe 1993 (WZ 93).
2) Siehe Erläuterungen in der Einführung.

1 Betriebe
1.5 Kohleverbrauch
1.6.1 Im 3. Vierteljahr 2000
Deutschland

Nr. der Klas- sifikation 1)	Wirtschaftsgliederung	Steinkohleverbrauch			Braunkohleverbrauch			Kohleverbrauch insgesamt	
		Zusammen	Stein- kohle, -briketts	Stein- kohlen- koks	Zusammen	Rohtaub- kohle	Braunkohlen- briketts u. -koks		
		Tonnen							TJ 2)
18	Bekleidungsgerwerbe	-	-	-	-	-	-	-	-
18.10	H.v.Lederbekleidung	-	-	-	-	-	-	-	-
18.2	H.v.Bekleidung (oh. Lederbekleidung)	-	-	-	-	-	-	-	-
18.21	H.v.Arbeits-u.Berufs- bekleidung	-	-	-	-	-	-	-	-
18.22	H.v.Oberbekleidg.(oh.Ar- beits-u.Berufsbekleidg.)	-	-	-	-	-	-	-	-
18.23	H.v.Häuche	-	-	-	-	-	-	-	-
18.24	H.v.sonst.Bekleidg.u. Bekleidungszubehör	-	-	-	-	-	-	-	-
18.30	Zurichtung u.Färben v. Fellen,H.v.Pelzwaren ...	-	-	-	-	-	-	-	-
DC	Ledergewerbe	544	544	-	-	-	-	544	16
19	Ledergewerbe	544	544	-	-	-	-	544	16
19.10	Ledererzeugung	544	544	-	-	-	-	544	16
19.20	Lederverarb.(oh.H.v.Le- derbekleidung u.Schuhen)	-	-	-	-	-	-	-	-
19.30	H.v.Schuhen	-	-	-	-	-	-	-	-
DD	Holzgerwerbe (oh.H.v. Möbeln)	730	730	-	1 080	-	1 080	1 810	43
20	Holzgerwerbe (oh.H.v. Möbeln)	730	730	-	1 080	-	1 080	1 810	43
20.10	Säge-,Möbel-u.Holz- imprägnierwerke	-	-	-	-	-	-	-	-
20.20	Furnier-,Sperrh-,Holz- faserpl.-u.-spanpl.Werke	730	730	-	1 080	-	1 080	1 810	43
20.30	H.v.Konstr.-,Fertigb.t., Ausbauelement.u.s.s.Holz	-	-	-	-	-	-	-	-
20.40	H.v.Verpackungsmitteln u.Lagerbehältern a.Holz	-	-	-	-	-	-	-	-
20.5	H.v.Holzwaren eng,Kork-, Flecht-u.Korbwaren	-	-	-	-	-	-	-	-
20.51	H.v.Holzwaren eng, Waredlg.v.Holzwaren	-	-	-	-	-	-	-	-
20.52	H.v.Kork-,Flecht-u. Korbwaren	-	-	-	-	-	-	-	-
DE	Papier-,Verlags-u. Druckgerwerbe	163 786	156 388	7 398	56 544	-	56 544	220 330	5 937
21	Papiergerwerbe	163 786	156 388	7 398	56 544	-	56 544	220 330	5 937
21.1	H.v.Holzstoff,Zellstoff, Papier,Karton u.Pappe ..	163 786	156 388	7 398	56 543	-	56 543	220 329	5 937
21.11	H.v.Holzstoff u. Zellstoff	-	-	-	-	-	-	-	-
21.12	H.v.Papier,Karton u. Pappe	163 786	156 388	7 398	56 543	-	56 543	220 329	5 937
21.2	Papier-,Karton-u.Pappe- verarbeitung	-	-	-	1	-	1	1	-
21.21	H.v.Wellpapier u.-pappe, Verpackungsmitteln	-	-	-	-	-	-	-	-
21.22	H.v.Haushalts-u.Hygiene- art.a.Zellstoff u.Papier	-	-	-	1	-	1	1	-
21.23	H.v.Schreibwaren,Büro- bedarf a.Papier u.Pappe	-	-	-	-	-	-	-	-

1) Klassifikation der Wirtschaftszweige, Ausgabe 1993 (WZ 93).
2) Siehe Erläuterungen in der Einführung.

1 Betriebe
1.5 Kohleverbrauch
1.5.1 Im 3. Vierteljahr 2000
Deutschland

Nr. der Klas- sifika- tion 1)	Wirtschaftsgliederung	Steinkohleverbrauch			Braunkohleverbrauch			Kohleverbrauch insgesamt	
		Zusammen	Stein- kohle, -briketts	Stein- kohlen- koks	Zusammen	Rohbraun- kohle	Braunkohlen- briketts u. -koks		
		Tonnen							TJ 2)
21.24	H.v.Tapeten	-	-	-	-	-	-	-	-
21.25	H.v.sonst.Haren aus Papier,Karton u.Pappe ..	-	-	-	-	-	-	-	-
22	Verlage-, Druckgewerbe, Vervielfältigung	-	-	-	-	-	-	-	-
22.1	Verlagsgewerbe	-	-	-	-	-	-	-	-
22.11	Buchverlag u.Musikverlag .	-	-	-	-	-	-	-	-
22.12	Zeitungsverlag	-	-	-	-	-	-	-	-
22.13	Zeitschriftenverlag	-	-	-	-	-	-	-	-
22.14	Verlag v.bespielten Tonträgern	-	-	-	-	-	-	-	-
22.15	Sonst.Verlagsgewerbe	-	-	-	-	-	-	-	-
22.2	Druckgewerbe	-	-	-	-	-	-	-	-
22.21	Zeitungsdruckerei	-	-	-	-	-	-	-	-
22.22	Druckerei (oh.Zeitungs- druckerei)	-	-	-	-	-	-	-	-
22.23	Druckweiterverarbeitung ..	-	-	-	-	-	-	-	-
22.24	Satzherstellung u. Reproduktion	-	-	-	-	-	-	-	-
22.25	Sonst.Druckgewerbe	-	-	-	-	-	-	-	-
22.3	Vervielf.v.besp.Ton-, Bild-u.Datenträgern	-	-	-	-	-	-	-	-
22.31	Vervielfältigung v. bespielten Tonträgern ..	-	-	-	-	-	-	-	-
22.32	Vervielfältigung v. bespielten Bildträgern .	-	-	-	-	-	-	-	-
22.33	Vervielfältigung v. bespielten Datenträgern	-	-	-	-	-	-	-	-
DF	Kokerei,Mineralölverar- beitung,H.v.Brutstoffen	64	-	64	122 500	122 500	-	122 564	1 079
23	Kokerei,Mineralölverar- beitung,H.v.Brutstoffen	64	-	64	122 500	122 500	-	122 564	1 079
23.10	Kokerei	64	-	64	-	-	-	64	2
23.20	Mineralölverarbeitung	-	-	-	122 500	122 500	-	122 500	1 077
23.30	H.u.Verarb.v.Spalt-u. Brutstoffen	-	-	-	-	-	-	-	-
06	Chemische Industrie	246 012	184 080	61 932	102 783	57 779	45 004	348 796	8 574
24	Chemische Industrie	246 012	184 080	61 932	102 783	57 779	45 004	348 796	8 574
24.1	H.v.chemischen Grund- stoffen	155 674	93 999	61 675	78 938	57 779	19 159	232 612	5 404
24.11	H.v.Industriegasen	-	-	-	-	-	-	-	-
24.12	H.v.Farbstoffen u. Pigmenten	149	-	149	-	-	-	149	4
24.13	H.v.sonst.anorganischen Grundstoffen u.Chemik. .	52 089	8 304	43 785	57 779	57 779	-	109 868	1 986
24.14	H.v.sonst.organischen Grundstoffen u.Chemik. .	71 239	58 610	12 629	-	-	-	71 239	2 077
24.15	H.v.Düngemitteln u. Stickstoffverbindungen .	-	-	-	-	-	-	-	-
24.16	H.v.Kunststoff in Pri- märformen	32 197	27 085	5 112	19 159	-	19 159	51 358	1 327

1) Klassifikation der Wirtschaftszweige, Ausgabe 1993 (WZ 93).
2) Siehe Erläuterungen in der Einführung.

1 Betriebe
1.5 Kohleverbrauch
1.5.1 Im 3. Vierteljahr 2000
Deutschland

Nr. der Klas- sifika- tion 1)	Wirtschaftsgliederung	Steinkohleverbrauch			Braunkohleverbrauch			Kohleverbrauch insgesamt	
		Zusammen	Stein- kohle, -briketts	Stein- kohlen- koks	Zusammen	Rohbraun- kohle	Braunkohlen- briketts u. -koks		
		Tonnen							TJ 2)
24.17	H.v. synthetischem Kaut- schuk in Primärformen ..	-	-	-	-	-	-	-	-
24.20	H.v. Schädlingsbekämp- fungs-u. Pflanzenschutzm.	-	-	-	-	-	-	-	-
24.30	H.v. Anstrichmitteln, Druckfarben u. Kitten ...	-	-	-	1	-	1	1	-
24.4	H.v. pharmazeut. Erzeugn. ..	57 560	57 560	-	25 844	-	25 844	83 404	2 210
24.41	H.v. pharmazeut. Grundstoffen	-	-	-	-	-	-	-	-
24.42	H.v. pharmazeut. Spezieli- täten u. sonst. Erzeugn. .	57 560	57 560	-	25 844	-	25 844	83 404	2 210
24.5	H.v. Seifen, Wasch-, Reini- gungs-u. Körperpflegem. .	14 201	14 201	-	-	-	-	14 201	416
24.51	H.v. Seifen, Wasch-, Reini- gungs-u. Poliermitteln ..	14 201	14 201	-	-	-	-	14 201	416
24.52	H.v. Duft-u. Körper- pflegemitteln	-	-	-	-	-	-	-	-
24.6	H.v. sonst. chemischen Erzeugnissen	18 577	18 320	257	-	-	-	18 577	544
24.61	H.v. pyrotechnischen Erzeugnissen	257	-	257	-	-	-	257	7
24.62	H.v. Klebstoffen u. Gelatine	-	-	-	-	-	-	-	-
24.63	H.v. ätherischen Ölen	-	-	-	-	-	-	-	-
24.64	H.v. fotochemischen Erzeugnissen	-	-	-	-	-	-	-	-
24.65	H.v. unbespielten Ton-, Bild- u. Datenträgern	-	-	-	-	-	-	-	-
24.66	H.v. chemischen Erzeug- nissen ang	18 320	18 320	-	-	-	-	18 320	637
24.70	H.v. Chemiefasern	-	-	-	-	-	-	-	-
DH	H.v. Gummi- u. Kunststoff- waren	-	-	-	336	-	336	336	7
25	H.v. Gummi- u. Kunststoff- waren	-	-	-	336	-	336	336	7
25.1	H.v. Gummiwaren	-	-	-	336	-	336	336	7
25.11	H.v. Bereifungen	-	-	-	-	-	-	-	-
25.12	Runderneuerung v. Bereifungen	-	-	-	-	-	-	-	-
25.13	H.v. sonst. Gummiwaren	-	-	-	336	-	336	336	7
25.2	H.v. Kunststoffwaren	-	-	-	-	-	-	-	-
25.21	H.v. Platten, Folien usw a. Kunststoff	-	-	-	-	-	-	-	-
25.22	H.v. Verpackungsmitteln a. Kunststoff	-	-	-	-	-	-	-	-
25.23	H.v. Baubedarfsartikeln a. Kunststoff	-	-	-	-	-	-	-	-
25.24	H.v. sonst. Kunststoff- waren	-	-	-	-	-	-	-	-
DI	Glasgewerbe, Keramik, Verarb. v. Steinen u. Erden	436 943	356 184	80 759	477 756	685	477 071	914 699	22 389
26	Glasgewerbe, Keramik, Verarb. v. Steinen u. Erden	436 943	356 184	80 759	477 756	685	477 071	914 699	22 389
26.1	H. u. Verarb. v. Glas	-	-	-	-	-	-	-	-

1) Klassifikation der Wirtschaftszweige, Ausgabe 1993 (WZ 93).
2) Siehe Erläuterungen in der Einführung.

1 Betriebe
1.5 Kohleverbrauch
1.5.1 Im 3. Vierteljahr 2000
Deutschland

Nr. der Klassi- fikation 1)	Wirtschaftsgliederung	Steinkohleverbrauch			Braunkohleverbrauch			Kohleverbrauch insgesamt	
		Zusammen	Stein- kohle, -briketts	Stein- kohlen- koks	Zusammen	Roßbraun- kohle	Braunkohlen- briketts u. -koks		
		Tonnen							TJ 2)
26.11	H.v.Flachglas	-	-	-	-	-	-	-	-
26.12	Veredlg.u.Verarb.v. Flachglas	-	-	-	-	-	-	-	-
26.13	H.v.Hohlglas	-	-	-	-	-	-	-	-
26.14	H.v.Glasfaser	-	-	-	-	-	-	-	-
26.15	H.,Veredlg.u.Verarb.v. sonst.Glas,techn.Glasw.	-	-	-	-	-	-	-	-
26.2	Keramik (oh.Ziegelei u. Baukeramik)	2	-	2	5	-	5	7	-
26.21	H.v.keramischen Haus- haltsw.u.Ziergegenst. ..	-	-	-	5	-	5	5	-
26.22	H.v.Sanitärkeramik	-	-	-	-	-	-	-	-
26.23	H.v.Isolatoren u. Isolierteilen a.Keramik	-	-	-	-	-	-	-	-
26.24	H.v.keramischen Erzeugn. f.sonst.techn.Zwecke ...	-	-	-	-	-	-	-	-
26.25	H.v.keramischen Erzeugnissen ang	-	-	-	-	-	-	-	-
26.26	H.v.feuerfesten keramischen Werkstoffen	2	-	2	-	-	-	2	-
26.30	H.v.keramischen Wand-u. Bodenfliesen u.-platten	-	-	-	-	-	-	-	-
26.40	Ziegelei,H.v.sonst. Baukeramik	258	56	202	648	-	648	906	21
26.5	H.v.Zement,Kalk u. gebranntem Gips	415 552	353 317	62 235	459 059	-	459 059	874 611	21 408
26.51	H.v.Zement	382 729	345 334	37 395	371 165	-	371 165	753 894	18 690
26.52	H.v.Kalk	27 704	2 864	24 840	82 185	-	82 185	109 889	2 452
26.53	H.v.gebranntem Gips	5 119	5 119	-	5 709	-	5 709	10 828	266
26.6	H.v.Erzeugnissen a. Beton,Zement u.Gips	1 317	639	678	572	-	572	1 889	50
26.61	H.v.Betonerzeugnissen f. d.Bau u.Kalksandsteinen	-	-	-	-	-	-	-	-
26.62	H.v.Gips-erzeugnissen f. d.Bau	-	-	-	-	-	-	-	-
26.63	H.v.Transportbeton	-	-	-	572	-	572	572	12
26.64	H.v.Mörtel	1 317	639	678	-	-	-	1 317	38
26.65	H.v.Faserzementwaren	-	-	-	-	-	-	-	-
26.66	H.v.Erzeugnissen a. Beton,Zement u.Gips ang	-	-	-	-	-	-	-	-
26.70	Be-u.Verarb.v.Natur- steinen ang	352	-	352	-	-	-	352	10
26.8	H.v.sonst.Mineral- erzeugnissen	19 462	2 172	17 290	17 472	685	16 787	36 934	901
26.81	H.v.Mühl-,Polier-u.ä. Steinen,Schleifwerkzeug.	-	-	-	-	-	-	-	-
26.82	H.v.Mineraler- zeugnissen ang	19 462	2 172	17 290	17 472	685	16 787	36 934	901
0J	Metallerzg.u.-bearb., H.v.Metallerzeugnissen .	4 210 609	715 066	3 495 543	7 320	-	7 320	4 217 929	120 480
27	Metallerzg.u.-bearbeitung.	4 205 519	715 066	3 490 453	7 314	-	7 314	4 212 833	120 336
27.10	Erzeugung v.Roheisen, Stahl,Ferroleg.(EGKS) ..	4 097 745	712 536	3 385 209	2 010	-	2 010	4 099 755	117 162

1) Klassifikation der Wirtschaftszweige, Ausgabe 1993 (WZ 93).
2) Siehe Erläuterungen in der Einführung.

1 Betriebe
1.5 Kohleverbrauch
1.5.1 im 3. Vierteljahr 2000
Deutschland

Nr. der Klassi- fikation 1)	Wirtschaftsgliederung	Steinkohleverbrauch			Braunkohleverbrauch			Kohleverbrauch insgesamt	
		Zusammen	Stein- kohle, -briketts	Stein- kohlen- koks	Zusammen	Rohbraun- kohle	Braunkohlen- briketts u. -koks		
		Tonnen							TJ 2)
27.2	H.v. Rohren	5 345	-	5 345	-	-	-	5 345	152
27.21	H.v. Rohren u. Rohrstücken a. Gußeisen	5 345	-	5 345	-	-	-	5 345	152
27.22	H.v. Stahlrohren u. Rohr- stücken a. Eisen u. Stahl	-	-	-	-	-	-	-	-
27.3	Sonst. erste Bearb. v. Ei- sen, Stahl, H.v. Ferroleg.	100	-	100	-	-	-	100	3
27.31	H.v. Blankstahl	-	-	-	-	-	-	-	-
27.32	H.v. Kaltband unter 500 mm Breite	-	-	-	-	-	-	-	-
27.33	H.v. Kaltprofilen	-	-	-	-	-	-	-	-
27.34	H.v. gezogenem Draht	-	-	-	-	-	-	-	-
27.35	Erste Bearb. v. Eisen u. Stahl ang. H.v. Ferroleg.	100	-	100	-	-	-	100	3
27.4	Erzeugung u. erste Bearb. v. NE-Metallen	28 018	1 900	26 118	4 450	-	4 450	32 468	988
27.41	Erzeugung u. erste Bearb. v. Edelmetallen	-	-	-	-	-	-	-	-
27.42	Erzeugung u. erste Bearb. v. Aluminium	3 046	1 899	1 147	-	-	-	3 046	88
27.43	Erzeugung u. erste Bearb. v. Blei, Zinn u. Zinn	16 840	1	16 839	4 450	-	4 450	21 290	569
27.44	Erzeugung u. erste Bearb. v. Kupfer	8 132	-	8 132	-	-	-	8 132	231
27.45	Erzeugung u. erste Bearb. v. sonst. NE-Metallen	-	-	-	-	-	-	-	-
27.5	Gießereindustrie	74 311	630	73 681	854	-	854	75 165	2 130
27.51	Eisengießerei	74 284	630	73 654	854	-	854	75 138	2 130
27.52	Stahlgießerei	-	-	-	-	-	-	-	-
27.53	Leichtmetallgießerei	27	-	27	-	-	-	27	1
27.54	Buntmetallgießerei	-	-	-	-	-	-	-	-
28	H.v. Metallerzeugnissen ...	5 090	-	5 090	6	-	6	5 096	145
28.1	Stahl- u. Leichtmetallbau ..	65	-	65	-	-	-	65	2
28.11	H.v. Stahl- u. Leicht- metallkonstruktionen ...	65	-	65	-	-	-	65	2
28.12	H.v. Ausbauelementen a. Stahl u. Leichtmetall ...	-	-	-	-	-	-	-	-
28.2	Kessel- u. Behälterbau (oh. H.v. Dampfkesseln) ..	2 854	-	2 854	5	-	5	2 859	81
28.21	H.v. Tanks u. Sammel- behältern	-	-	-	5	-	5	5	-
28.22	H.v. Zentralheizungs- Heizkörpern u. -Kesseln .	2 854	-	2 854	-	-	-	2 854	81
28.30	H.v. Dampfkesseln (oh. Zentralheizungskessel) .	-	-	-	-	-	-	-	-
28.40	H.v. Schmiede-, Press-, Zieh-, Stanzteilen u. d. .	-	-	-	-	-	-	-	-
28.5	Oberfläch. veredlg., Wär- mebehandlg., Mechanik ang	-	-	-	-	-	-	-	-
28.51	Oberfläch. veredlg. u. Wärmebehandlung	-	-	-	-	-	-	-	-
28.52	Mechanik ang	-	-	-	-	-	-	-	-

1) Klassifikation der Wirtschaftszweige, Ausgabe 1993 (WZ 93).
2) Siehe Erläuterungen in der Einführung.

1 Betriebe
1.5 Kohleverbrauch
1.5.1 Im 3. Vierteljahr 2000
Deutschland

Nr. der Klassifikation 1)	Wirtschaftsgliederung	Steinkohleverbrauch			Braunkohleverbrauch			Kohleverbrauch insgesamt	
		Zusammen	Steinkohle, -briketts	Steinkohlen- koks	Zusammen	Rohbraunkohle	Braunkohlen- briketts u. -koks		
		Tonnen							TJ 2)
28.6	H.v. Schneidw., Werkzeug., Schlössern u. Beschlägen	28	-	28	-	-	-	28	1
28.61	H.v. Schneidwaren u. Bestecken	-	-	-	-	-	-	-	-
28.62	H.v. Werkzeugen	28	-	28	-	-	-	28	1
28.63	H.v. Schlössern u. Beschlägen	-	-	-	-	-	-	-	-
28.7	H.v. sonst. EBM-Waren	2 143	-	2 143	1	-	1	2 144	61
28.71	H.v. Behältern a. Eisen u. Stahl	-	-	-	-	-	-	-	-
28.72	H.v. Verpackungen u. Verschlüssen a. Metall ..	-	-	-	-	-	-	-	-
28.73	H.v. Drahtwaren	-	-	-	-	-	-	-	-
28.74	H.v. Schrauben, Nieten, Ketten u. Federn	-	-	-	1	-	1	1	-
28.75	H.v. EBM-Waren ang	2 143	-	2 143	-	-	-	2 143	61
DK	Maschinenbau	3 434	107	3 327	115	111	4	3 549	99
29	Maschinenbau	3 434	107	3 327	115	111	4	3 549	99
29.1	H.v. Masch. f. d. Erzeugung u. Nutzung v. mech. Energie	1 674	19	1 665	-	-	-	1 674	48
29.11	H.v. Verbrenn. mot. u. Turb. (oh. Straßenfahrz. u. ä.) .	354	-	354	-	-	-	354	10
29.12	H.v. Pumpen u. Kompressoren	19	19	-	-	-	-	19	1
29.13	H.v. Armaturen	1 167	-	1 167	-	-	-	1 167	39
29.14	H.v. Lagern, Getrieben, Zahnradern, Antriebsselem.	134	-	134	-	-	-	134	4
29.2	H.v. sonst. Maschinen f. unspezifische Verwendung	-	-	-	2	-	2	2	-
29.21	H.v. Öfen u. Brennern	-	-	-	-	-	-	-	-
29.22	H.v. Hebezeugen u. Fördermitteln	-	-	-	-	-	-	-	-
29.23	H.v. Kälte- u. Lufttechn. Erzeugn. f. gewerbliche Zwecke	-	-	-	2	-	2	2	-
29.24	H.v. Maschinen f. unspezifi- sche Verwendung ang ..	-	-	-	-	-	-	-	-
29.3	H.v. land- u. forstw. Maschinen	73	73	-	111	111	-	184	3
29.31	H.v. Ackerschleppern	-	-	-	-	-	-	-	-
29.32	H.v. sonst. land- u. forstw. Maschinen	73	73	-	111	111	-	184	3
29.40	H.v. Werkzeugmaschinen	547	-	547	-	-	-	547	16
29.5	H.v. Masch. f. sonst. best. Wirtschaftszweige	102	15	87	2	-	2	104	3
29.51	H.v. Masch. f. Metallerzeu- gung, Halzwerkseintr. usw .	-	-	-	-	-	-	-	-
29.52	H.v. Bergwerke-, Bau- u. Baustoffmaschinen	15	15	-	-	-	-	15	-
29.53	H.v. Masch. f. Ernährungs- gewerbe u. Tabakverarb. .	-	-	-	2	-	2	2	-
29.54	H.v. Masch. f. d. Textil-, Bekleidg. - u. Ledergewerbe	2	-	2	-	-	-	2	-
29.55	H.v. Masch. f. d. Papier- gewerbe	-	-	-	-	-	-	-	-

1) Klassifikation der Wirtschaftszweige, Ausgabe 1993 (WZ 93).
2) Siehe Erläuterungen in der Einführung.

1 Betriebe
1.5 Kohleverbrauch
1.5.1 Im 3. Vierteljahr 2000
Deutschland

Nr.der Klassi- fikation 1)	Wirtschaftsgliederung	Steinkohleverbrauch			Braunkohleverbrauch			Kohleverbrauch insgesamt	
		Zusammen	Stein- kohle, -briketts	Stein- kohlen- koks	Zusammen	Rohbraun- kohle	Braunkohlen- briketts u. -koks		
		Tonnen							TJ 2)
29.56	H.v.Masch.f.best.Wirt- schaftsbranche ang	85	-	85	-	-	-	85	2
29.60	H.v.Waffen u.Munition	-	-	-	-	-	-	-	-
29.7	H.v.Haushaltsgeräten ang .	1 038	-	1 038	-	-	-	1 038	30
29.71	H.v.elektrischen Haushaltsgeräten	703	-	703	-	-	-	703	20
29.72	H.v.nichtelektrischen Heiz-,Koch-u.ä.Gerät.ang	335	-	335	-	-	-	335	10
DL	H.v.8Üromasch.,Dv-Gerät. u.-einr.;Elektrotech.usw	5 238	12	5 226	770	-	770	6 008	165
30.0	H.v.8Üromasch.,Dv-Gerät. u.-einr.	-	-	-	-	-	-	-	-
30.01	H.v.8Üromaschinen	-	-	-	-	-	-	-	-
30.02	H.v.Dv-Gerät.u.-einr.	-	-	-	-	-	-	-	-
31	H.v.Geräten d.Elekttriz. erzg.,-verteilung u.ä. .	5 238	12	5 226	770	-	770	6 008	165
31.10	H.v.Elektromotoren,Gene- ratoren,Transformatoren	-	-	-	-	-	-	-	-
31.20	H.v.Elekttriz.vertlg.-u. -schalteinrichtungen ...	-	-	-	-	-	-	-	-
31.30	H.v.isol.Elektrokabeln, -leitungen u.-drähte ..	-	-	-	-	-	-	-	-
31.40	H.v.Akkumulatoren u. Batterien	-	-	-	-	-	-	-	-
31.50	H.v.elektrischen Lampen u.Leuchten	12	12	-	-	-	-	12	-
31.6	H.v.elekt.r.Ausrüstg.ang ..	5 226	-	5 226	770	-	770	5 996	164
31.61	H.v.elekt.r.Ausrüstg.f. Motoren u.Fahrzeuge ang	-	-	-	-	-	-	-	-
31.62	H.v.sonst.elekt.r. Ausrüstg.ang	5 226	-	5 226	770	-	770	5 996	164
32	Rundfunk-,Fernseh-u. Nachrichtentechnik	-	-	-	-	-	-	-	-
32.10	H.v.elektronischen Bauelementen	-	-	-	-	-	-	-	-
32.20	H.v.nachrichtentechni- schen Geräten u.Einr. ..	-	-	-	-	-	-	-	-
32.30	H.v.Rundfunk-,Fernseh-, phono-,videotechn.Gerät.	-	-	-	-	-	-	-	-
33	Medizin-,Mess-,Steuer- u.Regelungstechnik,Optik	-	-	-	-	-	-	-	-
33.10	H.v.med.Geräten u.ortho- pädischen Vorrichtungen	-	-	-	-	-	-	-	-
33.20	H.v.Meß-,Kontroll-, Navig.-u.ä.Instr.u.Vorr.	-	-	-	-	-	-	-	-
33.30	H.v.industriellen Prozeß-Steuerungsanlg. .	-	-	-	-	-	-	-	-
33.40	H.v.optischen u. fotografischen Geräten .	-	-	-	-	-	-	-	-
33.50	H.v.Uhren	-	-	-	-	-	-	-	-
DM	Fahrzeugbau	6 428	34	6 394	-	-	-	6 428	183
34	H.v.Kraftwagen u. Kraftwagenteilen	6 394	-	6 394	-	-	-	6 394	182

1) Klassifikation der Wirtschaftszweige, Ausgabe 1993 (WZ 93).
2) Siehe Erläuterungen in der Einführung.

1 Betriebe
 1.5 Kohleverbrauch
 1.5.1 im 3. Vierteljahr 2000
 Deutschland

Nr. der Klas- sifika- tion 1)	Wirtschaftsgliederung	Steinkohleverbrauch			Braunkohleverbrauch			Kohleverbrauch insgesamt	
		Zusammen	Stein- kohle, -briketts	Stein- kohlen- koks	Zusammen	Rohbraun- kohle	Braunkohlen- briketts u. -koks		
		Tonnen							TJ 2)
34.10	H.v.Kraftwagen u. Kraftwagenmotoren	-	-	-	-	-	-	-	-
34.20	H.v.Karosserien, Aufbauten u.Anhängern ..	-	-	-	-	-	-	-	-
34.30	H.v.Teilen u.ä.f.Kraft- wagen u.deren Motoren ..	6 394	-	6 394	-	-	-	6 394	182
35	Sonst.Fahrzeugbau	34	34	-	-	-	-	34	1
35.1	Schiffbau	-	-	-	-	-	-	-	-
35.11	Schiffbau (oh.Boots-u. Yachtbau)	-	-	-	-	-	-	-	-
35.12	Boots- u.Yachtbau	-	-	-	-	-	-	-	-
35.20	Schienenfahrzeugbau	34	34	-	-	-	-	34	1
35.30	Luft-u.Raumfahrzeugbau ...	-	-	-	-	-	-	-	-
35.4	H.v.Kraftträdern,Fahrrä- dern u.Behindertenfahrrz.	-	-	-	-	-	-	-	-
35.41	H.v.Kraftträdern	-	-	-	-	-	-	-	-
35.42	H.v.Fahrrädern	-	-	-	-	-	-	-	-
35.43	H.v.Behindertenfahrrz. fahrzeugen	-	-	-	-	-	-	-	-
35.50	Fahrzeugbau ang	-	-	-	-	-	-	-	-
DN	H.v.Möbeln,Schmuck,Mu- sikinstr.usw,Recycling .	6 211	833	5 378	4	-	4	6 215	177
36	H.v.Möbeln,Schmuck, Musikinstr.,Sportger.usw	7	7	-	4	-	4	11	-
36.1	H.v.Möbeln	-	-	-	-	-	-	-	-
36.11	H.v.Sitzmöbeln	-	-	-	-	-	-	-	-
36.12	H.v.Büro-u.Ladenmöbeln ...	-	-	-	-	-	-	-	-
36.13	H.v.Küchenmöbeln	-	-	-	-	-	-	-	-
36.14	H.v.sonst.Möbeln	-	-	-	-	-	-	-	-
36.15	H.v.Matratzen	-	-	-	-	-	-	-	-
36.2	H.v.Schmuck u.ä. Erzeugnissen	-	-	-	-	-	-	-	-
36.21	Prägen v.Münzen u. Medaillen	-	-	-	-	-	-	-	-
36.22	H.v.Schmuck,Gold-u. Silberschmiedewaren	-	-	-	-	-	-	-	-
36.30	H.v.Musikinstrumenten	7	7	-	-	-	-	7	-
36.40	H.v.Sportgeräten	-	-	-	-	-	-	-	-
36.50	H.v.Spielwaren	-	-	-	-	-	-	-	-
36.6	H.v.sonst.Erzeugnissen ...	-	-	-	4	-	4	4	-
36.61	H.v.Phantasieschmuck	-	-	-	1	-	1	1	-
36.62	H.v.Besen u.Bürsten	-	-	-	3	-	3	3	-
36.63	H.v.Erzeugnissen ang	-	-	-	-	-	-	-	-
37	Recycling	6 204	826	5 378	-	-	-	6 204	177
37.10	Recycling v.Schrott	6 204	826	5 378	-	-	-	6 204	177
37.20	Recycling v.nichtmetall. Altmet.u.Reststoffen ...	-	-	-	-	-	-	-	-

1) Klassifikation der Wirtschaftszweige, Ausgabe 1993 (M2 93).
 2) Siehe Erläuterungen in der Einführung.

1 Betriebe
1.6 Heizöl- und Gasverbrauch
1.6.1 Im 3. Vierteljahr 2000
Deutschland

Land Hauptgruppen	Heizölverbrauch				Gasverbrauch		
	leicht	mittel- schwer, schwer	Insgesamt		Ortsgas Kok. Gas	Erdgas Erdölgas	Insgesamt
	Tonnen		TJ 1)		1 000 kWh		
Baden-Württemberg	77 564	75 441	153 005	6 408	-	4 847 339	4 847 339
Bayern	97 872	90 480	188 352	7 892	-	7 537 421	7 537 421
Berlin	15 128	227	15 355	656	-	208 758	208 758
Brandenburg	10 705	41 796	52 501	2 172	.	.	2 017 527
Bremen	53 729	2 212	.	.	1 061 583
Hamburg	21 911	908	.	.	1 286 033
Hessen	22 893	10 418	33 311	1 405	1	3 760 686	3 760 686
Mecklenburg-Vorpommern	7 188	357 071	.
Niedersachsen	28 527	109 255	137 782	5 701	.	.	11 977 557
Nordrhein-Westfalen	225 188	619 067	844 255	35 018	4 387 924	18 037 510	22 425 434
Rheinland-Pfalz	19 743	28 776	48 519	2 024	-	9 270 454	9 270 454
Saarland	3 910	8 407	10 317	430	912 057	461 735	1 373 792
Sachsen	22 820	8 913	31 733	1 340	2	2 421 198	2 421 200
Sachsen-Anhalt	10 109	.	.	.	4 021	.	.
Schleswig-Holstein	7 078	190 074	197 150	8 101	.	.	1 332 192
Thüringen	45 524	1 745	47 269	2 016	249	1 093 231	1 093 480
Deutschland	604 110	1 528 276	2 130 386	88 423	5 559 748	70 632 011	76 191 757
Früheres Bundesgebiet	507 215	1 185 922	1 703 137	70 731	5 541 610	59 496 858	65 038 488
Neue Länder und Berlin-Ost	96 895	330 354	427 249	17 693	18 136	11 135 153	11 153 289
Vorleistungsgüterproduzenten							
Deutschland	420 908	1 488 088	1 908 996	79 033	5 356 986	60 118 866	65 475 852
Früheres Bundesgebiet	349 039	1 180 943	1 509 982	62 540	5 343 026	49 959 865	55 302 891
Neue Länder und Berlin-Ost	71 869	327 145	399 014	16 492	13 960	10 159 001	10 172 961
Investitionsgüterproduzenten							
Deutschland	49 857	2 088	51 945	2 215	48 454	2 615 112	2 663 566
Früheres Bundesgebiet	43 766	1 956	45 722	1 949	44 278	2 438 260	2 482 536
Neue Länder und Berlin-Ost	6 091	132	6 223	266	4 176	176 852	181 028
Gebrauchsgüterproduzenten							
Deutschland	7 634	494	8 128	346	5 119	174 928	180 047
Früheres Bundesgebiet	7 274	486	7 760	331	5 119	158 483	163 602
Neue Länder und Berlin-Ost	360	8	368	16	-	16 445	16 445
Verbrauchsgüterproduzenten							
Deutschland	125 711	35 606	161 317	6 829	149 187	7 723 105	7 872 292
Früheres Bundesgebiet	107 136	32 537	139 673	5 910	149 187	6 940 250	7 089 437
Neue Länder und Berlin-Ost	18 575	3 069	21 644	919	-	782 855	782 855

1) Siehe Erläuterungen in der Einführung.

1 Betriebe
1.6 Heizöl- und Gasverbrauch
1.6.1 Im 3. Vierteljahr 2000
Deutschland

Nr. der Klas- sifika- tion 1)	Wirtschaftsgliederung	Heizölverbrauch				Gasverbrauch		
		leicht	mittel- schwer, schwer	Insgesamt		Ortsgas Kok. Gas	Erdgas Erdölgas	Insgesamt
		Tonnen		TJ 2)		1 000 kWh		
C	Bergbau u. Gew.v. Steinen u. Erden	29 675	6 804	36 479	1 546	463 324	2 328 173	2 791 497
CA	Kohlenbergbau, Torfgew., Gew.v. Erdöl u. Erdgas usw.	4 472	3 263	7 735	325	463 324	1 880 200	2 343 524
10	Kohlenbergbau, Torf- gewinnung	4 453	3 263	7 716	324	463 324	1 356	464 680
10.10	Steinkohlenbergbau u. -brikettherstellung	3 778	3 256	7 033	295	463 324	-	463 324
10.20	Braunkohlenbergbau u. -brikettherstellung	539	-	539	23	-	-	-
10.30	Torfgewinnung u. -veredlung	136	8	144	6	-	1 356	1 356
11	Gew.v. Erdöl u. Erdgas Erbrg. verb. Dienstleistg.	19	-	19	1	-	1 878 844	1 878 844
11.10	Gew.v. Erdöl u. Erdgas
11.20	Erbrg.v. Dienstleistg. bei d. Gew.v. Erdöl u. Erdgas
12.00	Bergbau a. Uran-u. Thoriumerze	-	-	-	-	-	-	-
CB	Erzbergbau, Gew.v. Steinen u. Erden, sonst. Bergbau ..	25 203	3 541	28 744	1 222	-	447 973	447 973
13	Erzbergbau	-	-	-	-	-	-	-
13.10	Eisenerzbergbau	-	-	-	-	-	-	-
13.20	NE-Metallerzbergbau (oh. Uran-u. Thoriumerze)	-	-	-	-	-	-	-
14	Gew.v. Steinen u. Erden, sonst. Bergbau	25 203	3 541	28 744	1 222	-	447 973	447 973
14.1	Gew.v. Natursteinen	1 251	2 427	3 678	153	-	114 526	114 526
14.11	Gew.v. Naturwerksteinen u. Natursteinen ang
14.12	Gew.v. Kalk, Dolom.-, Gips- u. Anhydritstein, Kreide .	1 205	2 427	3 632	151	-	114 520	114 520
14.13	Gew.v. Schiefer
14.2	Gew.v. Kies, Sand, Ton u. Kaolin	23 248	1 114	24 362	1 039	-	275 214	275 214
14.21	Gew.v. Kies u. Sand	22 240	685	22 905	977	-	166 474	166 474
14.22	Gew.v. Ton u. Kaolin	1 008	448	1 457	62	-	108 740	108 740
14.30	Bergbau a. chemische u. Düngemittelminerale ..	89	-	89	4	-	5 028	5 028
14.40	Gew.v. Salz	251	-	251	11	-	41 518	41 518
14.50	Gew.v. Steinen u. Erden ang, sonst. Bergbau	354	-	354	15	-	11 686	11 686
D	Verarbeitendes Gewerbe ...	574 435	1 519 472	2 089 907	86 877	5 096 422	68 303 838	73 400 260
DA	Ernährungsgewerbe u. Tabakverarbeitung	120 176	44 585	184 741	6 861	135 068	6 362 386	6 497 456
15	Ernährungsgewerbe	118 083	44 585	162 658	6 872	135 068	6 300 203	6 435 271
15.1	Schlechten u. Fleisch- verarbeitung	16 601	1 355	17 956	765	22 343	913 857	936 200
15.11	Schlechten (oh. Schlechten v. Geflügel)	1 544	187	1 731	74	6 842	188 655	195 497
15.12	Schlechten v. Geflügel	1 735	11	1 746	75	939	29 607	30 546
15.13	Fleischverarbeitung	13 322	1 157	14 479	616	14 562	695 595	710 157

1) Klassifikation der Wirtschaftszweige, Ausgabe 1993 (WZ 93).
2) Siehe Erläuterungen in der Einführung.

1 Betriebe
1.6 Heizöl- und Gasverbrauch
1.6.1 im 3. Vierteljahr 2000

Deutschland

Nr. der Klassifikation 1)	Wirtschaftsgliederung	Heizölverbrauch				Gasverbrauch		
		leicht	mittel- schwer, schwer	Insgesamt		Ortsgas Kok. Gas	Erdgas Erdölgas	Insgesamt
		Tonnen		TJ 2)		1 000 kWh		
15.20	Fischverarbeitung	634	90	724	31	-	36 985	36 985
15.3	Obst- u. Gemüsever- arbeitung	22 091	2 143	24 234	1 031	13 731	486 833	500 564
15.31	Verarb. v. Kartoffeln	4 860	1 056	5 916	251	11 545	254 799	266 344
15.32	H. v. Frucht- u. Gemüse- säften	11 695	951	12 646	539	-	93 000	93 000
15.33	Verarb. v. Obst u. Gemüse ang	5 536	136	5 672	242	2 186	139 034	141 220
15.4	H. v. pflanzlichen u. tierischen Ölen u. Fetten	489	6 708	7 197	296	3 224	539 292	542 516
15.41	H. v. rohen Ölen u. Fetten ..	101	3 481	3 582	147	-	359 466	359 466
15.42	H. v. raffinierten Ölen u. Fetten	253	3 051	3 304	136	3 224	143 094	146 318
15.43	H. v. Margarine u. ä. Nahrungsfetten	135	176	311	13	-	36 732	36 732
15.5	Milchverarbeitung	12 132	3 153	15 285	648	8 916	1 048 898	1 057 814
15.51	Milchverarbeitung (oh. H. v. Speiseeis)	11 794	3 153	14 947	633	8 916	1 033 042	1 041 958
15.52	H. v. Speiseeis	338	-	338	14	-	15 856	15 856
15.6	Mehl- u. Schäl- mühlen, H. v. Stärke u. Stärke- erzeugnissen	2 714	8 300	11 014	457	58 663	440 802	499 465
15.61	Mehl- u. Schäl- mühlen	1 524	-	1 524	65	-	97 851	97 851
15.62	H. v. Stärke u. Stärke- erzeugnissen	1 190	8 300	9 490	391	58 663	342 951	401 614
15.7	H. v. Futtermitteln	5 408	147	5 555	237	12	125 073	125 085
15.71	H. v. Futtermitteln f. Nutztiere	4 654	102	4 756	203	12	69 034	69 046
15.72	H. v. Futtermitteln f. sonst. Tiere	754	45	799	34	-	56 039	56 039
15.8	Sonst. Ernährungsgewerbe (oh. Getränkeherstellung)	35 448	19 703	55 151	2 322	6 355	1 698 426	1 704 781
15.81	H. v. Backwaren (oh. Dauer- backwaren)	17 564	397	17 961	766	3 978	446 369	450 347
15.82	H. v. Dauerbackwaren	989	97	1 086	47	1 979	177 644	179 623
15.83	Zuckerindustrie	2 019	18 374	20 393	840	-	363 665	363 665
15.84	H. v. Süßwaren (oh. Dauer- backwaren)	3 907	7	3 914	167	-	155 751	155 751
15.85	H. v. Teigwaren	1 333	-	1 333	57	-	11 162	11 162
15.86	Verarb. v. Kaffee u. Tee, H. v. Kaffee-Ersatz	5 558	349	5 907	252	-	247 977	247 977
15.87	H. v. Würzen u. Soßen	1 150	-	1 150	49	398	49 426	49 824
15.88	H. v. homogenisierten u. diätetischen Nahrungsm.	144	-	144	6	-	43 107	43 107
15.89	H. v. sonst. Nahrungsmit- teln (oh. Getränke)	2 774	479	3 253	138	-	203 325	203 325
15.9	Getränkeherstellung	22 576	2 966	25 542	1 086	21 824	1 011 037	1 032 861
15.91	H. v. Spirituosen	649	8	657	28	-	10 779	10 779
15.92	Alkoholbrennerei	1	520	521	21	-	689	689
15.93	H. v. Wein a. frischen Trauben	449	6	455	19	-	2 775	2 775
15.94	H. v. Apfelwein u. sonst. Fruchtwinen

1) Klassifikation der Wirtschaftszweige, Ausgabe 1993 (WZ 93).
2) Siehe Erläuterungen in der Einführung.

1 Betriebe
1.6 Heizöl- und Gasverbrauch
1.6.1 Im 3. Vierteljahr 2000

Deutschland

Nr. der Klas- sifika- tion 1)	Wirtschaftsgliederung	Heizölverbrauch				Gasverbrauch		
		leicht	mittel- schwer, schwer	Insgesamt		Ortsgas Kok. Gas	Erdgas Erdölgas	Insgesamt
		Tonnen		TJ 2)		1 000 kWh		
15.95	H.v.Wermutwein u.sonst. aromatisierten Weinen
15.96	H.v.Bier	11 278	2 223	13 501	573	15 603	636 094	650 697
15.97	H.v.Malz	1 750	-	1 750	75	-	226 487	226 487
15.98	Mineralbrunnen,H.v. Erfrischungsgetränken ..	8 241	94	8 335	356	6 221	133 865	140 086
16.00	Tabakverarbeitung	2 083	-	2 083	89	-	62 185	62 185
08	Textil-u.Bekleidungs- gewerbe	13 896	4 394	18 290	774	17 729	1 047 265	1 064 994
17	Textilgewerbe	11 374	4 371	15 745	665	17 299	1 001 715	1 019 014
17.1	Spinnstoffaufbereitung u.Spinnerei	709	762	1 471	62	-	60 992	60 992
17.11	Baumwollaufbereitung u. -spinnerei	260	352	612	26	-	27 328	27 328
17.12	Wollaufbereitung u. Streichgarnspinnerei ...	33	-	33	1	-	400	400
17.13	Wollaufbereitung u. Kammgarnspinnerei	162	301	463	19	-	15 624	15 624
17.14	Flachsaufbereitung u. -spinnerei
17.15	Zwirnen u.Texturieren v. Filamentgarnen usw	10	-	10	-	-	6 021	6 021
17.16	Nähgarnfertigung	125	-	125	5	-	11 154	11 154
17.17	Sonst.Spinnstoffaufbe- reitung u.Spinnerei
17.2	Weberei	1 732	1 021	2 753	116	3 420	182 425	185 845
17.21	Baumwollweberei	972	798	1 770	74	3 420	119 040	122 460
17.22	Streichgarnweberei	23	-	23	1	-	634	634
17.23	Kammgarnweberei	245	223	468	20	-	29 764	29 764
17.24	Seiden-u.Filamentgarn- weberei	147	-	147	6	-	22 795	22 795
17.25	Sonst.Weberei	345	-	345	15	-	10 192	10 192
17.30	Textilveredlung	4 019	1 002	5 021	213	11 968	442 550	454 518
17.40	H.v.konfektion.Textil- waren (oh.Bekleidung) ..	801	122	923	39	1 530	39 645	41 175
17.5	Sonst.Textilgewerbe (oh.H.v.Maschenware) ...	2 851	1 463	4 314	182	-	233 924	233 924
17.51	H.v.Teppichen	744	1 207	1 951	81	-	82 250	82 250
17.52	H.v.Seilerwaren	37	-	37	2	-	317	317
17.53	H.v.Vliesstoff,Erzeugn. daraus (oh.Bekleidung) .	254	-	254	11	-	73 616	73 616
17.54	Textilgewerbe ang	1 816	256	2 072	88	-	77 741	77 741
17.60	H.v.gewirktem u. gestricktem Stoff	396	-	396	17	-	32 065	32 065
17.7	H.v.gewirkten u.ge- strickten Fertigerzeugn.	866	1	867	37	381	10 094	10 475
17.71	H.v.Strumpfwaren	457	-	457	20	-	3 484	3 484
17.72	H.v.Pullovern,Strick- jacken u.ä.	409	1	410	18	381	6 610	6 991

1) Klassifikation der Wirtschaftszweige, Ausgabe 1993 (WZ 93).
2) Siehe Erläuterungen in der Einführung.

1 Betriebe
1.6 Heizöl- und Gasverbrauch
1.6.1 Im 3. Vierteljahr 2000
Deutschland

Nr. der Klassi- fikation 1)	Wirtschaftsgliederung	Heizölverbrauch				Gasverbrauch		
		leicht	mittel- schwer, schwer	Insgesamt		Ortsgas Kok. Gas	Erdgas Erdölgas	Insgesamt
		Tonnen		TJ 2)		1 000 kWh		
18	Bekleidungsgewerbe	2 522	23	2 545	109	430	45 550	45 980
18.10	H.v.Lederbekleidung	15	-	15	1	-	42	42
18.2	H.v.Bekleidung (oh. Lederbekleidung)	2 507	23	2 530	108	430	45 037	45 467
18.21	H.v.Arbeits-u.Berufs- bekleidung	68	-	68	3	-	1 520	1 520
18.22	H.v.Oberbekleidg.(oh.Ar- beits-u.Berufsbekleidg.)	1 510	16	1 526	65	430	19 051	19 481
18.23	H.v.Mäsehe	675	7	682	29	-	18 799	18 799
18.24	H.v.sonst.Bekleidg.u. Bekleidungszubehör	254	-	254	11	-	5 673	5 673
18.30	Zurichtung u.Färben v. Fellen,H.v.Pelzwaren ...	-	-	-	-	-	471	471
DC	Ledergewerbe	1 728	348	2 076	88	47	22 816	22 863
18	Ledergewerbe	1 728	348	2 076	88	47	22 816	22 863
18.10	Ledererzeugung	1 173	340	1 513	64	-	18 654	18 654
19.20	Lederverarb.(oh.H.v.Le- derbekleidung u.Schuhen)	195	-	195	8	-	655	655
19.30	H.v.Schuhen	360	8	368	16	47	3 507	3 554
00	Holzgewerbe (oh.H.v. Möbeln)	11 416	12 730	24 146	1 010	55 339	485 135	540 474
20	Holzgewerbe (oh.H.v. Möbeln)	11 416	12 730	24 146	1 010	55 339	485 135	540 474
20.10	Säge-,Hobel-u.Holz- imprägnierwerke	2 664	45	2 709	116	-	21 782	21 782
20.20	Furnier-,Sperrh.-,Holz- faserpl.-u.-sperpl.Werke	6 216	12 642	18 858	784	54 896	447 917	502 813
20.30	H.v.Konstr.-,Fertigb.t., Ausbauelement.u.ä.ä.Holz	2 089	23	2 122	91	178	6 267	6 445
20.40	H.v.Verpackungsmitteln u.Lagerbehältern a.Holz	231	20	251	11	265	770	1 035
20.5	H.v.Holzwaren ang,Kork-, Flecht-u.Korbwaren	206	-	206	9	-	8 399	8 399
20.51	H.v.Holzwaren ang, Veredlg.v.Holzwaren	195	-	195	8	-	2 521	2 521
20.52	H.v.Kork-,Flecht-u. Korbwaren	11	-	11	1	-	5 878	5 878
DE	Papier-,Verlags-u. Druckgewerbe	16 596	18 947	35 543	1 486	65 914	8 228 979	8 294 899
21	Papiergewerbe	12 548	18 871	31 419	1 310	60 333	7 472 200	7 532 533
21.1	H.v.Holzstoff,Zellstoff, Papier,Karton u.Pappe ..	6 218	17 559	23 777	966	-	6 030 663	6 030 663
21.11	H.v.Holzstoff u. Zellstoff	526	-	526	23	-	88 688	88 688
21.12	H.v.Papier,Karton u. Pappe	5 692	17 559	23 251	964	-	5 941 975	5 941 975
21.2	Papier-,Karton-u.Pappe- verarbeitung	6 330	1 312	7 642	324	60 333	1 441 537	1 501 870
21.21	H.v.Wallpapier u.-pappe, Verpackungsmitteln	4 220	11	4 231	181	1	740 709	740 710
21.22	H.v.Haushalts-u.Hygiene- art.a.Zellstoff u.Papier	419	1 265	1 684	70	60 272	559 510	619 782
21.23	H.v.Schreibwaren,Büro- bedarf a.Papier u.Pappe	463	-	463	20	10	8 176	8 186

1) Klassifikation der Wirtschaftszweige, Ausgabe 1993 (WZ 93).
2) Siehe Erläuterungen in der Einführung.

1 Betriebe
1.6 Heizöl- und Gasverbrauch
1.6.1 im 3. Vierteljahr 2000

Deutschland

Nr. der Klas- sifika- tion 1)	Wirtschaftsgliederung	Heizölverbrauch				Gasverbrauch		
		leicht	mittel- schwer, schwer	Insgesamt		Ortsgas Kok. Gas	Erds- gas Erdöl- gas	Insgesamt
		Tonnen		TJ 2)		1 000 kWh		
21.24	H.v.Tapeten	180	-	180	8	-	60 059	60 059
21.25	H.v.sonst.Waren aus Papier, Karton u. Pappe ..	1 048	36	1 084	46	50	73 083	73 133
22	Verlags-, Druckgewerbe, Vervielfältigung	4 048	76	4 124	176	5 581	756 779	762 360
22.1	Verlagsgewerbe	810	12	822	35	897	59 512	60 409
22.11	Buchverlag u. Musikverlag ..	297	12	309	13	850	13 354	14 204
22.12	Zeitungsverlag	373	-	373	16	-	36 643	36 643
22.13	Zeitschriftenverlag	82	-	82	4	47	8 432	8 479
22.14	Verlag v. bespielten Tonträgern	24	-	24	1	-	214	214
22.15	Sonst. Verlagsgewerbe	34	-	34	2	-	869	869
22.2	Druckgewerbe	3 148	64	3 212	137	4 684	693 366	698 050
22.21	Zeitungsdruckerei	123	-	123	5	-	30 526	30 526
22.22	Druckerei (oh. Zeitungs- druckerei)	2 803	61	2 864	122	4 610	651 395	656 005
22.23	Druckweiterverarbeitung ..	156	-	156	7	-	5 547	5 547
22.24	Satzherstellung u. Reproduktion	55	3	58	3	74	5 631	5 705
22.25	Sonst. Druckgewerbe	11	-	11	1	-	267	267
22.3	Vervielf. v. bescp. Ton-, Bild- u. Datenträgern	90	-	90	4	-	3 901	3 901
22.31	Vervielfältigung v. bespielten Tonträgern ..	76	-	76	3	-	3 851	3 851
22.32	Vervielfältigung v. bespielten Bildträgern ..	13	-	13	1	-	39	39
22.33	Vervielfältigung v. bespielten Datenträgern ..	1	-	1	-	-	17	17
OF	Kokerei, Mineralölverar- beitung, H.v. Bruttstoffen	12 917	600 488	613 405	25 190	1 591 623	888 203	2 479 826
23	Kokerei, Mineralölverar- beitung, H.v. Bruttstoffen	12 917	600 488	613 405	25 190	1 591 623	888 203	2 479 826
23.10	Kokerei	212	-	212	9	1 270 866	-	1 270 866
23.20	Mineralölverarbeitung	12 624	600 488	613 112	25 178	320 957	887 332	1 208 289
23.30	H.u. Verarb. v. Spalt- u. Bruttstoffen	81	-	81	4	-	871	871
OF	Chemische Industrie	173 418	456 898	630 316	26 153	217 263	24 805 603	25 022 866
24	Chemische Industrie	173 418	456 898	630 316	26 153	217 263	24 805 603	25 022 866
24.1	H.v. chemischen Grund- stoffen	158 138	399 450	557 588	23 143	208 588	22 183 355	22 371 941
24.11	H.v. Industriegasen	43	-	43	2	-	338 582	338 582
24.12	H.v. Farbstoffen u. Pigmenten	1 103	-	1 103	47	114 237	501 346	615 583
24.13	H.v. sonst. anorganischen Grundstoffen u. Chemik. ..	1 426	3 347	4 773	198	38 609	2 272 746	2 312 355
24.14	H.v. sonst. organischen Grundstoffen u. Chemik. ..	151 006	240 325	391 331	16 310	-	4 752 338	4 752 338
24.15	H.v. Düngemitteln u. Stickstoffverbindungen ..	1 412	148 353	149 765	6 147	-	3 621 283	3 621 283
24.16	H.v. Kunststoff in Pri- märformen	3 148	7 425	10 573	439	54 740	10 674 640	10 729 380

1) Klassifikation der Wirtschaftszweige, Ausgabe 1993 (WZ 93).
2) Siehe Erläuterungen in der Einführung.

1 Betriebe
1.6 Heizöl- und Gasverbrauch
1.6.1 Im 3. Vierteljahr 2000

Deutschland

Nr. der Klas- sifika- tion 1)	Wirtschaftsgliederung	Heizölverbrauch				Gasverbrauch		
		leicht	mittel- schwer, schwer	Insgesamt		Ortsgas Kok. Gas	Erdgas Erdöl	Insgesamt
		Tonnen		TJ 2)		1 000 kWh		
24.17	H.v. synthetischem Kautschuk in Primärformen ...	-	-	-	-	-	2 420	2 420
24.20	H.v. Schädlingsbekämpfungs- u. Pflanzenschutzm.	156	476	632	26	-	4 810	4 810
24.30	H.v. Anstrichmitteln, Druckfarben u. Kitten ...	2 626	353	2 979	127	102	136 431	136 533
24.4	H.v. pharmazeut. Erzeugn. ...	3 563	13 095	16 658	690	2 180	1 117 197	1 119 377
24.41	H.v. pharmazeut. Grundstoffen	40	12 314	12 354	507	-	136 154	136 154
24.42	H.v. pharmazeut. Spezialitäten u. sonst. Erzeugn. .	3 523	781	4 304	183	2 180	981 043	983 223
24.5	H.v. Seifen, Wasch-, Reinigungs- u. Körperpflegem. .	2 124	24	2 148	92	6 395	254 418	260 813
24.51	H.v. Seifen, Wasch-, Reinigungs- u. Poliermitteln ..	1 203	16	1 219	52	6 395	222 391	228 786
24.52	H.v. Duft- u. Körperpflegemitteln	921	8	929	40	-	32 027	32 027
24.6	H.v. sonst. chemischen Erzeugnissen	6 691	41 892	48 583	2 005	-	672 639	672 639
24.61	H.v. pyrotechnischen Erzeugnissen	592	-	592	25	-	3 702	3 702
24.62	H.v. Klebstoffen u. Gelatine	455	741	1 196	50	-	137 583	137 583
24.63	H.v. etherischen Ölen	644	1 646	2 290	95	-	2 358	2 358
24.64	H.v. fotochemischen Erzeugnissen	30	1 025	1 055	43	-	7 279	7 279
24.65	H.v. unbespielten Ton-, Bild- u. Datenträgern	5	-	5	-	-	23 779	23 779
24.66	H.v. chemischen Erzeugnissen ang.	4 965	38 480	43 445	1 791	-	497 938	497 938
24.70	H.v. Chemiefasern	120	1 608	1 728	71	-	456 753	456 753
DN	H.v. Gummi- u. Kunststoffwaren	21 346	5 269	26 615	1 128	5 543	1 401 396	1 406 939
25	H.v. Gummi- u. Kunststoffwaren	21 346	5 269	26 615	1 128	5 543	1 401 396	1 406 939
25.1	H.v. Gummiwaren	2 768	362	3 130	133	3 598	528 673	532 271
25.11	H.v. Bereifungen	32	90	122	5	-	263 249	263 249
25.12	Runderneuerung v. Bereifungen	489	-	489	21	-	6 144	6 144
25.13	H.v. sonst. Gummiwaren	2 247	272	2 519	107	3 598	259 280	262 878
25.2	H.v. Kunststoffwaren	18 578	4 907	23 485	995	1 945	872 723	874 668
25.21	H.v. Platten, Folien usw. a. Kunststoff	7 238	4 090	11 328	477	868	503 814	504 682
25.22	H.v. Verpackungsmitteln a. Kunststoff	1 827	34	1 861	79	9	65 731	65 740
25.23	H.v. Baubedarfsartikeln a. Kunststoff	1 772	16	1 788	76	476	35 204	35 680
25.24	H.v. sonst. Kunststoffwaren	7 741	767	8 508	362	592	267 974	268 566
DI	Glasgewerbe, Keramik, Verarb. v. Steinen u. Erden	53 942	132 217	186 159	7 729	107 825	9 047 248	9 155 073
26	Glasgewerbe, Keramik, Verarb. v. Steinen u. Erden	53 942	132 217	186 159	7 729	107 825	9 047 248	9 155 073
26.1	H.u. Verarb. v. Glas	4 468	61 317	65 785	2 707	32 604	3 441 764	3 474 368

1) Klassifikation der Wirtschaftszweige, Ausgabe 1993 (WZ 93).
2) Siehe Erläuterungen in der Einführung.

1 Betriebe

1.6 Heizöl- und Gasverbrauch
1.6.1 Im 3. Vierteljahr 2000

Deutschland

Nr. der Klassi- fikation 1)	Wirtschaftsgliederung	Heizölverbrauch				Gasverbrauch		
		leicht	mittel- schwer, schwer	Insgesamt		Orts- gas Kok. Gas	Erds- gas Erdöl-gas	Insgesamt
		Tonnen		TJ 2)		1 000 kWh		
26.11	H.v.Flechglas	240	8 784	9 024	371	-	1 068 019	1 068 019
26.12	Veredlg.u.Verarb.v. Flechglas	637	310	947	40	75	53 645	53 720
26.13	H.v.Hohlglas	312	52 223	52 535	2 156	32 529	1 615 218	1 647 747
26.14	H.v.Glasfaser	-	-	-	-	-	233 955	233 955
26.15	H.,Veredlg.u.Verarb.v. sonst.Glas,techn.Glasw.	3 279	-	3 279	140	-	470 927	470 927
26.2	Keramik (oh.Ziegelei u. Baukeramik)	1 768	8	1 776	78	6 595	931 170	937 765
26.21	H.v.keramischen Haus- haltsw.u.Ziergegenst. ..	217	-	217	9	-	317 001	317 001
26.22	H.v.Sanitärkeramik	34	-	34	2	99	99 329	99 428
26.23	H.v.Isolatoren u. Isolierteilen a.Keramik	87	-	87	4	-	117 812	117 812
26.24	H.v.keramischen Erzeugn. f.sonst.techn.Zwecke ...	349	-	349	15	-	47 109	47 109
26.25	H.v.keramischen Erzeugnissen ang	43	-	43	2	-	46 001	46 001
26.26	H.v.feuerfesten keramischen Werkstoffen	1 038	8	1 046	45	6 496	303 918	310 414
26.30	H.v.keramischen Wand-u. Bodenfliesen u.-platten	207	243	450	19	-	441 821	441 821
26.40	Ziegelei,H.v.sonst. Baukeramik	5 378	9 108	14 486	603	17 297	2 287 235	2 304 532
26.5	H.v.Zement,Kalk u. gebranntem Gips	6 698	46 364	53 062	2 188	32 953	656 266	689 219
26.51	H.v.Zement	5 166	33 815	38 981	1 608	32 953	94 842	127 795
26.52	H.v.Kalk	535	9 249	9 784	402	-	428 324	428 324
26.53	H.v.gebranntem Gips	997	3 300	4 297	178	-	133 100	133 100
26.6	H.v.Erzeugnissen a. Beton,Zement u.Gips	18 477	7 606	26 083	1 101	15 821	848 815	864 636
26.61	H.v.Betonerzeugnissen f. d.Bau u.Kalksandsteinen	12 910	4 252	17 162	726	2 112	317 993	320 105
26.62	H.v.Gipserzeugnissen f. d.Bau	450	3 008	3 458	143	13 709	401 828	415 537
26.63	H.v.Transportbeton	1 371	30	1 401	60	-	1 740	1 740
26.64	H.v.Mörtel	2 277	94	2 371	101	-	115 506	115 506
26.65	H.v.Faserzementwaren	1 026	144	1 170	50	-	5 112	5 112
26.66	H.v.Erzeugnissen a. Beton,Zement u.Gips ang	443	78	521	22	-	6 636	6 636
26.70	Be-u.Verarb.v.Natur- steinen ang	987	6	993	42	-	2 047	2 047
26.8	H.v.sonst.Mineral- erzeugnissen	15 959	7 565	23 524	992	2 555	438 130	440 685
26.81	H.v.Mühl-,Polier-u.ä. Steinen,Schleifwerkzeug.	305	41	346	15	203	59 056	59 259
26.82	H.v.Mineraler- zeugnissen ang	15 654	7 524	23 178	977	2 352	379 074	381 426
DJ	Metallerzg.u.-bearb., H.v.Metallerzeugnissen .	81 811	240 645	322 456	13 368	2 833 647	12 145 642	14 979 289
27	Metallerzg.u.-bearbeitung.	20 696	239 997	260 693	10 731	2 739 743	10 224 814	12 964 557
27.10	Erzeugung v.Roh Eisen, Stahl,Ferroleg.(EGKS) ..	245	231 583	231 828	9 513	2 684 405	6 309 968	9 004 373

1) Klassifikation der Wirtschaftszweige, Ausgabe 1993 (WZ 93).
2) Siehe Erläuterungen in der Einführung.

1 Betriebe
1.6 Heizöl- und Gasverbrauch
1.6.1 Im 3. Vierteljahr 2000
Deutschland

Nr. der Klassi- fikation 1)	Wirtschaftsgliederung	Heizölverbrauch				Gasverbrauch		
		leicht	mittel- schwer, schwer	Insgesamt		Ortsgas Kok. Gas	Erdgas Erdölgas	Insgesamt
		Tonnen		TJ 2)		1 000 kwh		
27.2	H.v.Rohren	478	158	636	27	2 389	554 105	556 494
27.21	H.v.Rohren u.Rohrstücken a.Guß Eisen	17	19	36	2	-	42 901	42 901
27.22	H.v.Stahlrohren u.Rohr- stücken a. Eisen u.Stahl	461	139	600	25	2 389	511 204	513 593
27.3	Sonst.erste Bearb.v.Ei- sen, Stahl, H.v.Ferroleg.	825	5	830	36	36 298	603 587	639 885
27.31	H.v.Blankstahl	110	-	110	5	287	17 947	18 234
27.32	H.v.Kaltband unter 500 mm Breite	462	2	464	19	27 650	187 661	215 311
27.33	H.v.Kaltprofilen	22	-	22	1	1 584	939	2 523
27.34	H.v.gezogenem Draht	192	3	195	8	6 777	84 208	90 985
27.35	Erste Bearb.v.Eisen u. Stahl ang, H.v.Ferroleg.	49	-	49	2	-	312 832	312 832
27.4	Erzeugung u.erste Bearb. v.NE-Metallen	11 896	8 059	19 955	839	1 209	2 184 436	2 185 645
27.41	Erzeugung u.erste Bearb. v.Edelmetallen	134	-	134	6	-	4 084	4 084
27.42	Erzeugung u.erste Bearb. v.Aluminium	7 500	1 364	8 864	376	-	1 562 568	1 562 568
27.43	Erzeugung u.erste Bearb. v.Blei, Zink u.Zinn	2 946	-	2 946	126	-	130 244	130 244
27.44	Erzeugung u.erste Bearb. v.Kupfer	1 179	6 695	7 874	325	1 209	446 087	447 296
27.45	Erzeugung u.erste Bearb. v.sonst.NE-Metallen	137	-	137	6	-	41 453	41 453
27.5	Gießereiindustrie	7 252	192	7 444	318	5 442	572 718	578 160
27.51	Eisengießerei	1 856	12	1 868	80	27	189 694	189 721
27.52	Stahlgießerei	414	93	507	22	2 145	90 151	92 296
27.53	Leichtmetallgießerei	4 294	84	4 378	187	3 148	269 779	272 927
27.54	Buntmetallgießerei	688	3	691	30	122	23 094	23 216
28	H.v.Metallerzeugnissen ...	61 115	648	61 763	2 637	93 904	1 920 828	2 014 732
28.1	Stahl-u.Leichtmetallbau ..	4 519	148	4 667	199	8 418	94 473	102 891
28.11	H.v.Stahl-u.Leicht- metallkonstruktionen ...	3 230	109	3 339	142	8 222	69 870	78 092
28.12	H.v.Ausbauelementen a. Stahl u.Leichtmetall ...	1 289	39	1 328	57	196	24 603	24 799
28.2	Kessel-u.Behälterbau (oh.H.v.Dampfkesseln) ..	1 366	-	1 366	58	67	62 936	63 003
28.21	H.v.Tanks u.Sammel- behältern	799	-	799	34	67	18 625	18 692
28.22	H.v.Zentralheizungs- Heizkörpern u.-Kesseln .	567	-	567	24	-	44 311	44 311
28.30	H.v.Dampfkesseln (oh. Zentralheizungskessel) .	471	9	480	21	59	24 398	24 457
28.40	H.v.Schmiede-, Press-, Zieh-, Stanzteilen u.ä. .	3 436	15	3 450	147	56 901	469 809	526 710
28.5	Oberfläch.veredlg., Wär- mebehandlg., Mechanik ang	42 657	125	42 782	1 827	8 169	485 484	493 653
28.51	Oberfläch.veredlg.u. Wärmebehandlung	41 070	113	41 183	1 759	7 867	466 231	474 098
28.52	Mechanik ang	1 587	12	1 599	68	302	19 253	19 555

1) Klassifikation der Wirtschaftszweige, Ausgabe 1993 (WZ 93).
2) Siehe Erläuterungen in der Einführung.

1 Betriebe
1.6 Heizöl- und Gasverbrauch
1.6.1 Im 3. Vierteljahr 2000

Deutschland

Nr. der Klas- sifikation 1)	Wirtschaftsgliederung	Heizölverbrauch				Gasverbrauch		
		leicht	mittel- schwer, schwer	Insgesamt		Ortsgas Kok. Gas	Erddgas Erddgas	Insgesamt
		Tonnen		TJ 2)		1 000 kWh		
28.6	H.v. Schneidw., Werkzeug., Schlössern u. Beschlägen	3 746	70	3 816	163	2 057	120 305	122 362
28.61	H.v. Schneidwaren u. Bestecken	104	-	104	4	-	3 316	3 316
28.62	H.v. Werkzeugen	1 767	34	1 801	77	533	51 717	52 250
28.63	H.v. Schlössern u. Beschlägen	1 875	36	1 911	82	1 524	65 272	66 796
28.7	H.v. sonst. EBM-Waren	4 921	281	5 202	222	18 233	663 423	681 656
28.71	H.v. Behältern a. Eisen u. Stahl	82	178	260	11	-	24 850	24 850
28.72	H.v. Verpackungen u. Verschlüssen a. Metall ..	125	-	125	5	-	288 368	288 368
28.73	H.v. Drahtwaren	276	19	295	13	836	31 191	32 027
28.74	H.v. Schrauben, Nieten, Ketten u. Federn	1 239	19	1 258	54	14 608	187 095	201 703
28.75	H.v. EBM-Waren ang	3 199	65	3 264	139	2 789	131 919	134 708
DK	Maschinenbau	28 341	1 851	30 192	1 286	18 687	914 712	933 399
29	Maschinenbau	28 341	1 851	30 192	1 286	18 687	914 712	933 399
29.1	H.v. Masch. f. d. Erzeugung u. Nutzung v. mech. Energie	5 852	863	6 715	285	942	309 440	310 382
29.11	H.v. Verbrenn. mot. u. Turb. (oh. Straßenfahrz. u. ä.) ..	422	-	422	18	430	43 025	43 455
29.12	H.v. Pumpen u. Kompressoren	1 557	579	2 136	90	108	35 113	35 221
29.13	H.v. Armaturen	1 888	273	2 161	92	93	61 996	62 089
29.14	H.v. Lagern, Getrieben, Zahnradern, Antriebsselem.	1 985	11	1 996	85	311	169 306	169 617
29.2	H.v. sonst. Maschinen f. unspezifische Verwendung	9 744	127	9 871	421	6 830	211 189	218 019
29.21	H.v. Öfen u. Brennern	592	20	612	26	-	12 784	12 784
29.22	H.v. Hebezeugen u. Fördermitteln	4 981	44	5 025	215	1 789	39 026	40 815
29.23	H.v. Kälte- u. Lufttechn. Erzeugn. f. gewerbli. Zwecke	1 561	28	1 589	68	274	33 724	33 998
29.24	H.v. Maschinen f. unspezi- fische Verwendung ang ..	2 610	35	2 645	113	4 767	125 655	130 422
29.3	H.v. land- u. forstw. Maschinen	1 174	19	1 193	51	1	46 102	46 103
29.31	H.v. Ackerschleppern	64	-	64	3	-	13 307	13 307
29.32	H.v. sonst. land- u. forstw. Maschinen	1 110	19	1 129	48	1	32 795	32 796
29.40	H.v. Werkzeugmaschinen	3 777	64	3 841	164	186	66 312	66 498
29.5	H.v. Masch. f. sonst. best. Wirtschaftszweige	6 877	287	7 164	306	8 575	191 408	199 983
29.51	H.v. Masch. f. Metallerzeu- gung, Walzwerkseintr. usw ..	137	11	148	6	212	14 862	15 074
29.52	H.v. Bergwerks-, Bau- u. Baustoffmaschinen	1 345	60	1 405	60	77	39 887	39 964
29.53	H.v. Masch. f. Ernährungs- gewerbe u. Tabakvererb. ..	439	12	451	19	3	9 506	9 509
29.54	H.v. Masch. f. d. Textil-, Bekleidg.- u. Ledergewerbe	1 062	35	1 097	47	1 674	36 281	37 955
29.55	H.v. Masch. f. d. Papier- gewerbe	275	-	275	12	366	8 967	9 333

1) Klassifikation der Wirtschaftszweige, Ausgabe 1993 (WZ 93).
2) Siehe Erläuterungen in der Einführung.

1 Betriebe
1.6 Heizöl- und Gasverbrauch
1.6.1 Im 3. Vierteljahr 2000

Deutschland

Nr. der Klas- sifikation 1)	Wirtschaftsgliederung	Heizölverbrauch				Gasverbrauch		
		leicht	mittel- schwer, schwer	Insgesamt		Ortsgas Kok. Gas	Erdgas Erdölgas	Insgesamt
		Tonnen		TJ 2)		1 000 kWh		
29.56	H.v.Masch.f.best.Wirt- schaftszweige ang	3 619	169	3 788	162	6 243	81 905	88 148
29.60	H.v.Waffen u.Munition	465	423	888	37	-	14 581	14 581
29.7	H.v.Haushaltsgeräten ang .	452	68	520	22	2 153	75 680	77 833
29.71	H.v_elektrischen Haushaltsgeräten	388	68	456	19	2 025	63 208	65 233
29.72	H.v.nichtelektrischen Heiz-,Koch-u.ä.Gerät.ang	64	-	64	3	128	12 472	12 600
DL	H.v.Büromasch.,Dv-Gerät. u.-eintr.;Elektrotech.usw	15 316	391	15 707	670	10 349	816 588	826 937
30.0	H.v.Büromasch.,Dv-Gerät. u.-eintr.	465	-	465	20	93	32 285	32 378
30.01	H.v.Büromaschinen	248	-	248	11	-	5 535	5 535
30.02	H.v.Dv-Gerät.u.-eintr.	217	-	217	9	93	26 750	26 843
31	H.v.Geräten d.Elekttriz. erzg.,-verteilung u.ä. .	8 747	334	9 081	387	9 367	533 871	543 238
31.10	H.v.Elektromotoren,Gene- ratoren,Transformatoren	1 341	84	1 425	61	133	73 578	73 711
31.20	H.v.Elekttriz.vertlg.-u. -schalteinrichtungen ...	2 868	51	2 919	125	742	74 605	75 347
31.30	H.v.isol.Elektrokabeln, -leitungen u.-drähten ..	156	-	156	7	5 987	87 732	93 719
31.40	H.v.Akkumulatoren u. Batterien	269	-	269	12	-	23 499	23 499
31.50	H.v_elektrischen Lampen u.Leuchten	1 262	197	1 459	62	2 178	80 791	82 969
31.6	H.v_elektr.Ausrüstg.ang ..	2 851	2	2 853	122	327	193 666	193 993
31.61	H.v_elektr.Ausrüstg.f. Motoren u.Fahrzeuge ang	795	-	795	34	82	90 807	90 889
31.62	H.v.sonst_elektr. Ausrüstg.ang	2 056	2	2 058	88	245	102 859	103 104
32	Rundfunk-,Fernseh-u. Nachrichtentechnik	2 028	2	2 030	87	-	107 035	107 035
32.10	H.v_elektronischen Bauelementen	985	-	985	42	-	76 125	76 125
32.20	H.v.nachrichtentechni- schen Geräten u.Eintr. ..	618	2	620	27	-	22 319	22 319
32.30	H.v.Rundfunk-,Fernseh-, phono-,videotechn.Gerät.	425	-	425	18	-	8 591	8 591
33	Medizin-,Mess-,Steuer- u.Regelungstechnik,Optik	4 076	55	4 131	176	889	143 397	144 286
33.10	H.v.med.Geräten u.ortho- pädischen Vorrichtungen	1 741	3	1 744	75	530	72 843	73 373
33.20	H.v.Meß-,Kontroll-, Navig.-u.ä.Instr.u.Vorr.	1 541	45	1 586	68	359	45 574	45 933
33.30	H.v.industriellen Prozeß-Steuerungsanlg. .	51	-	51	2	-	742	742
33.40	H.v.optischen u. fotografischen Geräten .	596	7	603	26	-	22 409	22 409
33.50	H.v.Uhren	147	-	147	6	-	1 829	1 829
DM	Fahrzeugbau	13 500	148	13 648	583	34 200	1 962 653	1 996 853
34	H.v.Kraftwagen u. Kraftwagenteilen	10 210	88	10 298	440	33 655	1 723 479	1 757 134

1) Klassifikation der Wirtschaftszweige, Ausgabe 1993 (WZ 93).
2) Siehe Erläuterungen in der Einführung.

1 Betriebe

1.6 Heizöl- und Gasverbrauch
1.6.1 Im 3. Vierteljahr 2000
Deutschland

Nr. der Klassi- fikation 1)	Wirtschaftsgliederung	Heizölverbrauch				Gasverbrauch		
		leicht	mittel- schwer, schwer	Insgesamt		Ortgas Kok. Gas	Erddgas Erddögas	Insgesamt
		Tonnen		TJ 2)		1 000 kWh		
34.10	H.v.Kraftwagen u. Kraftwagenmotoren	2 747	-	2 747	117	21 431	1 001 389	1 022 820
34.20	H.v.Karosserien, Aufbauten u.Anhängern ..	2 059	59	2 118	90	192	36 171	36 363
34.30	H.v.Teilen u.ä.f.Kraft- wagen u.deren Motoren ..	5 404	29	5 433	232	12 032	685 919	697 951
35	Sonst.Fahrzeugbau	3 290	60	3 350	143	545	239 174	239 719
35.1	Schiffbau	432	5	437	19	-	31 861	31 861
35.11	Schiffbau (oh.Boots-u. Yachtbau)	380	5	385	16	-	30 101	30 101
35.12	Boots- u.Yachtbau	52	-	52	2	-	1 760	1 760
35.20	Schienenfahrzeugbau	1 784	22	1 806	77	105	72 148	72 253
35.30	Luft-u.Raumfahrzeugbau ...	501	29	530	23	-	125 149	125 149
35.4	H.v.Kraftträdern,Fahrträ- dern u.Behindertenfahrz.	340	-	340	15	440	5 932	6 372
35.41	H.v.Kraftträdern	28	-	28	1	-	3 727	3 727
35.42	H.v.Fahrrädern	197	-	197	8	421	2 147	2 568
35.43	H.v.Behinderten- fahrzeugen	115	-	115	5	19	58	77
35.50	Fahrzeugbau ang	233	4	237	10	-	4 084	4 084
DN	H.v.Möbeln, Schmuck, Mu- sikinstr.usw,Recycling .	10 032	581	10 613	452	3 188	175 210	178 398
36	H.v.Möbeln, Schmuck, Musikinstr., Sportger.usw	8 248	526	8 774	374	3 188	143 157	146 345
36.1	H.v.Möbeln	5 978	521	6 499	277	2 526	70 818	73 344
36.11	H.v.Sitzmöbeln	1 729	7	1 736	74	175	20 394	20 569
36.12	H.v.Büro-u.Ladenmöbeln ...	767	106	873	37	-	15 904	15 904
36.13	H.v.Küchenmöbeln	328	2	330	14	-	1 290	1 290
36.14	H.v.sonst.Möbeln	3 034	406	3 440	146	2 268	31 862	34 130
36.15	H.v.Matratzen	120	-	120	5	83	1 368	1 451
36.2	H.v.Schmuck u.ä. Erzeugnissen	235	-	235	10	-	1 259	1 259
36.21	Prägen v.Münzen u. Medaillen	23	-	23	1	-	11	11
36.22	H.v.Schmuck,Gold-u. Silberschmiedewaren	212	-	212	9	-	1 248	1 248
36.30	H.v.Musikinstrumenten	176	4	180	8	-	2 554	2 554
36.40	H.v.Sportgeräten	71	-	71	3	-	12 328	12 328
36.50	H.v.Spielwaren	447	-	447	19	-	4 731	4 731
36.6	H.v.sonst.Erzeugnissen ...	1 341	1	1 342	57	662	51 467	52 129
36.61	H.v.Pantasieschmuck	37	-	37	2	-	291	291
36.62	H.v.Besen u.Bürsten	113	-	113	5	-	726	726
36.63	H.v.Erzeugnissen ang	1 191	1	1 192	51	662	50 450	51 112
37	Recycling	1 784	55	1 839	78	-	32 053	32 053
37.10	Recycling v.Schrott	1 397	55	1 452	62	-	13 224	13 224
37.20	Recycling v.nichtmetall. Altmet.u.Reststoffen ...	387	-	387	17	-	18 829	18 829

1) Klassifikation der Wirtschaftszweige, Ausgabe 1993 (WZ 93).
2) Siehe Erläuterungen in der Einführung.

1 Betriebe

 1.7 Heizöl- und Kohlebestand
 1.7.1 Am Ende des 3. Vierteljahres 2000
 Deutschland
 Tonnen

Land ----- Hauptgruppen	Heizölbestand		Steinkohlebestand		Braunkohlebestand		Kohlebestand insgesamt
	mittel- schwer, schwer	leicht	Steinkohle, -briketts	Steinkohlen- koks	Rohbraun- kohle	Braunkohlen- briketts u. -koks	
Baden-Württemberg	54 374	152 015	84 676	.	-	.	98 878
Bayern	96 833	140 471	98 584	19 412	-	2 465	120 461
Berlin	427	11 066	58	20	-	-	78
Brandenburg	1 593	7 120	.	.	.	916	46 210
Bremen
Hamburg	-	100	-	-	100
Hessen	15 762	39 082	65	3 365	-	1 440	4 870
Mecklenburg-Vorpommern	-	.	1 754
Niedersachsen	66 073	31 089	90 806
Nordrhein-Westfalen	81 217	72 546	91 445	142 640	1 943	10 858	246 886
Rheinland-Pfalz	23 681	24 773	32 665	1 186	.	.	34 675
Saarland	1 744	4 940	14 248	37 079	-	-	51 327
Sachsen	4 009	14 559	1 762	3 032	3 102	160	8 066
Sachsen-Anhalt	9 629
Schleswig-Holstein	44 897	7 085
Thüringen	3 469	15 469	.	1 734	-	.	6 414
Deutschland	437 704	533 986	351 422	421 365	6 241	27 388	806 416
Früheres Bundesgebiet	392 412	486 447	342 190	370 709	2 065	19 369	734 333
Neue Länder und Berlin-Ost	45 292	47 539	9 232	50 656	4 176	8 019	72 083
Vorleistungsgüterproduzenten							
Deutschland	216 087	282 317	276 744	403 057	2 189	23 402	705 392
Früheres Bundesgebiet	197 818	252 256	269 006	360 272	2 049	15 442	646 769
Neue Länder und Berlin-Ost	18 279	30 061	7 738	42 785	140	7 960	58 623
Investitionsgüterproduzenten							
Deutschland	5 147	142 738	74	409	16	37	536
Früheres Bundesgebiet	4 926	135 145	38	408	16	-	462
Neue Länder und Berlin-Ost	221	7 593	36	1	-	37	74
Gebrauchsgüterproduzenten							
Deutschland	516	19 159	3	94	-	-	97
Früheres Bundesgebiet	481	18 258	3	94	-	-	97
Neue Länder und Berlin-Ost	35	901	-	-	-	-	-
Verbrauchsgüterproduzenten							
Deutschland	215 944	89 772	74 601	17 805	4 036	3 949	100 391
Früheres Bundesgebiet	189 187	80 788	73 143	9 935	-	3 927	87 005
Neue Länder und Berlin-Ost	26 757	8 984	1 458	7 870	4 036	22	13 386

1 Betriebe
1.7 Heizöl- und Kohlebestand
1.7.1 Am Ende des 3. Vierteljahres 2000
Deutschland
Tonnen

Nr. der Klas- sifikation 1)	Wirtschaftsgliederung	Heizölbestand		Steinkohlebestand		Braunkohlebestand		Kohlebestand insgesamt
		mittel- schwer, schwer	leicht	Steinkohle, -briketts	Steinkohlen- koks	Rohbraun- kohle	Braunkohlen- briketts u. -koks	
C	Bergbau u. Gew. v. Steinen u. Erden	11 146	8 236	1 991	389	80	374	2 834
CA	Kohlenbergbau, Torfgew., Gew. v. Erdöl u. Erdgas usw.	9 302	2 738	-	-	-	-	-
10	Kohlenbergbau, Torf- gewinnung	9 302	2 715	-	-	-	-	-
10.10	Steinkohlenbergbau u. -brikettherstellung	9 302	2 540	-	-	-	-	-
10.20	Braunkohlenbergbau u. -brikettherstellung	-	-	-	-	-	-	-
10.30	Torfgewinnung u. -veredlung	-	175	-	-	-	-	-
11	Gew. v. Erdöl u. Erdgas Erbrg. verb. Dienstleistg.	-	23	-	-	-	-	-
11.10	Gew. v. Erdöl u. Erdgas
11.20	Erbrg. v. Dienstleistg. bei d. Gew. v. Erdöl u. Erdgas
12.00	Bergbau a. Uran-u. Thoriumerze	-	-	-	-	-	-	-
CB	Erzbergbau, Gew. v. Steinen u. Erden, sonst. Bergbau ..	1 844	5 498	1 991	389	80	374	2 834
13	Erzbergbau	-	-	-	-	-	-	-
13.10	Eisenerzbergbau	-	-	-	-	-	-	-
13.20	NE-Metallerzbergbau (oh. Uran-u. Thoriumerze)	-	-	-	-	-	-	-
14	Gew. v. Steinen u. Erden, sonst. Bergbau	1 844	5 498	1 991	389	80	374	2 834
14.1	Gew. v. Natursteinen	1 646	384	1 949	389	-	335	2 673
14.11	Gew. v. Naturwerksteinen u. Natursteinen ang
14.12	Gew. v. Kalk, Dolom., Gips- u. Anhydritstein, Kreide .	1 646	369	1 949	389	-	335	2 673
14.13	Gew. v. Schiefer
14.2	Gew. v. Kies, Sand, Ton u. Kaolin	198	4 745	42	-	80	39	161
14.21	Gew. v. Kies u. Sand	165	4 394	42	-	80	39	161
14.22	Gew. v. Ton u. Kaolin	33	351	-	-	-	-	-
14.30	Bergbau a. chemische u. Düngemittelminerale ..	-	116	-	-	-	-	-
14.40	Gew. v. Salz	-	148	-	-	-	-	-
14.50	Gew. v. Steinen u. Erden ang, sonst. Bergbau	-	105	-	-	-	-	-
D	Verarbeitendes Gewerbe ...	426 558	525 750	349 431	420 976	6 161	27 014	803 582
DA	Ernährungsgewerbe u. Tabakverarbeitung	210 843	59 877	47 135	17 792	4 176	1 993	71 086
15	Ernährungsgewerbe	210 843	59 082	47 065	17 792	4 176	1 993	71 026
15.1	Schlachten u. Fleisch- verarbeitung	766	6 244	-	-	-	1	1
15.11	Schlachten (oh. Schlachten v. Geflügel)	63	904	-	-	-	1	1
15.12	Schlachten v. Geflügel	-	377	-	-	-	-	-
15.13	Fleischverarbeitung	703	4 963	-	-	-	-	-

1) Klassifikation der Wirtschaftszweige, Ausgabe 1993 (WZ 93).

1 Betriebe
1.7 Heizöl- und Kohlebestand
1.7.1 Am Ende des 3. Vierteljahres 2000
Deutschland
Tonnen

Nr. der Klassi- fikation 1)	Wirtschaftsgliederung	Heizölbestand		Steinkohlebestand		Braunkohlebestand		Kohlebestand insgesamt
		mittel- schwer, schwer	leicht	Steinkohle, -briketts	Steinkohlen- koks	Rohbraun- kohle	Braunkohlen- briketts u. -koks	
15.20	Fischverarbeitung	4	283	-	-	-	-	-
15.3	Obst-u.Gemüsever- arbeitung	259	4 305	-	-	-	-	-
15.31	Verarb.v.Kartoffeln	168	529	-	-	-	-	-
15.32	H.v.Frucht-u.Gemüse- säften	66	1 935	-	-	-	-	-
15.33	Verarb.v.Obst u. Gemüse ang	25	1 841	-	-	-	-	-
15.4	H.v.pflanzlichen u. tierischen Ölen u.Fetten	1 917	410	-	-	-	-	-
15.41	H.v.rohen Ölen u.Fetten ..	759	152	-	-	-	-	-
15.42	H.v.raffinierten Ölen u. Fetten	1 131	136	-	-	-	-	-
15.43	H.v.Margarine u.ä. Nahrungsfetten	27	122	-	-	-	-	-
15.5	Milchverarbeitung	1 231	4 970	-	-	-	-	-
15.51	Milchverarbeitung (oh.H.v.Speiseeis)	1 231	4 844	-	-	-	-	-
15.52	H.v.Speiseeis	-	126	-	-	-	-	-
15.6	Mehl-u.Schälmühlen,H.v. Stärke u.Stärkeerzeugn.	258	943	210	-	-	-	210
15.61	Mehl-u.Schälmühlen	-	802	210	-	-	-	210
15.62	H.v.Stärke u.Stärke- erzeugnissen	258	141	-	-	-	-	-
15.7	H.v.Futtermitteln	22	1 874	25	-	140	-	165
15.71	H.v.Futtermitteln f. Nutztiere	18	1 633	25	-	140	-	165
15.72	H.v.Futtermitteln f. sonst.Tiere	4	241	-	-	-	-	-
15.8	Sonst.Ernährungsgewerbe (oh.Getränkherstellung)	204 825	20 480	46 277	17 792	4 036	1 842	69 947
15.81	H.v.Backwaren (oh.Dauer- backwaren)	107	7 439	-	-	-	4	4
15.82	H.v.Dauerbackwaren	39	806	121	-	-	-	121
15.83	Zuckerindustrie	204 323	3 287	45 925	17 792	4 029	1 832	69 578
15.84	H.v.Süßwaren(oh.Dauer- backwaren)	8	2 846	-	-	-	-	-
15.85	H.v.Teigwaren	-	434	-	-	-	-	-
15.86	Verarb.v.Kaffee u.Tee, H.v.Kaffee-Ersatz	248	1 326	-	-	-	-	-
15.87	H.v.Würzen u.Sößen	28	1 433	-	-	7	6	13
15.88	H.v.homogenisierten u. diätetischen Nahrungsm.	-	388	231	-	-	-	231
15.89	H.v.sonst.Nahrungsmit- teln (oh.Getränke)	72	2 521	-	-	-	-	-
15.9	Getränkherstellung	1 561	18 573	553	-	-	150	703
15.91	H.v.Spirituosen	7	1 081	15	-	-	-	15
15.92	Alkoholbrennerei	98	95	269	-	-	-	269
15.93	H.v.Wein a.frischen Trauben	-	580	-	-	-	-	-
15.94	H.v.Apfelwein u.sonst. Fruchtwinen

1) Klassifikation der Wirtschaftszweige, Ausgabe 1993 (WZ 93).

1 Betriebe
1.7 Heizöl- und Kohlebestand
1.7.1 Am Ende des 3. Vierteljahres 2000
Deutschland
Tonnen

Nr. der Klassi- fikation 1)	Wirtschaftsgliederung	Heizölbestand		Steinkohlebestand		Braunkohlebestand		Kohlebestand insgesamt
		mittel- schwer, schwer	leicht	Steinkohle, -briketts	Steinkohlen- koks	Roht Braun- kohle	Braunkohlen- briketts u. -koks	
15.95	H.v.Wermutwein u.sonst. aromatisierten Weinen
15.98	H.v.Bier	1 400	12 055	258	-	-	150	408
15.97	H.v.Malz	-	806	11	-	-	-	11
15.98	Mineralbrunnen, H.v. Erfrischungsgetränken ..	-	4 080	-	-	-	-	-
16.00	Tabakverarbeitung	-	1 795	70	-	-	-	70
08	Textil-u.Bekleidungs- gewerbe	4 163	20 908	1 169	13	-	10	1 182
17	Textilgewerbe	3 087	14 113	1 169	13	-	5	1 187
17.1	Spinnstoffaufbereitung u.Spinnerei	561	1 831	-	-	-	-	-
17.11	Baumwollaufbereitung u. -spinnerei	239	1 102	-	-	-	-	-
17.12	Wollaufbereitung u. Streichgarnspinnerei ...	-	2	-	-	-	-	-
17.13	Wollaufbereitung u. Kammgarnspinnerei	57	436	-	-	-	-	-
17.14	Flechsaufbereitung u. -spinnerei
17.15	Zwirnen u.Texturieren v. Filamentgarnen usw	-	35	-	-	-	-	-
17.16	Nähgarnfertigung	-	218	-	-	-	-	-
17.17	Sonst.Spinnstoffaufbe- reitung u.Spinnerei
17.2	Weberei	914	3 088	21	-	-	-	21
17.21	Baumwollweberei	635	1 703	21	-	-	-	21
17.22	Streichgarnweberei	-	89	-	-	-	-	-
17.23	Kammgarnweberei	279	424	-	-	-	-	-
17.24	Seiden-u.Filamentgarn- weberei	-	555	-	-	-	-	-
17.25	Sonst.Weberei	-	317	-	-	-	-	-
17.30	Textilveredlung	710	2 347	1 148	-	-	-	1 148
17.40	H.v.konfektion.Textil- waren (oh.Bekleidung) ..	107	1 848	-	12	-	-	12
17.5	Sonst.Textilgewerbe (oh.H.v.Maschenware) ...	793	3 156	-	-	-	1	1
17.51	H.v.Teppichen	522	779	-	-	-	-	-
17.52	H.v.Seilerwaren	-	76	-	-	-	-	-
17.53	H.v.Vliesstoff,Erzeugn. daraus (oh.Bekleidung) .	-	373	-	-	-	-	-
17.54	Textilgewerbe ang	271	1 828	-	-	-	1	1
17.60	H.v.gewirktem u. gestricktem Stoff	-	766	-	-	-	-	-
17.7	H.v.gewirkten u.ge- strickten Fertigerzeugn.	2	1 077	-	1	-	4	5
17.71	H.v.Strumpfwaren	-	248	-	-	-	-	-
17.72	H.v.Pullovern,Strick- jacken u.ä.	2	831	-	1	-	4	5

1) Klassifikation der Wirtschaftszweige, Ausgabe 1993 (WZ 93).

1 Betriebe
1.7 Heizöl- und Kohlebestand
1.7.1 Am Ende des 3. Vierteljahres 2000
Deutschland
Tonnen

Nr. der Klassifikation 1)	Wirtschaftsgliederung	Heizölbestand		Steinkohlebestand		Braunkohlebestand		Kohlebestand insgesamt
		mittelschwer, schwer	leicht	Steinkohle, -briketts	Steinkohlenkoks	Rohbraunkohle	Braunkohlenbriketts u. -koks	
18	Bekleidungsgewerbe	1 076	6 795	-	-	-	5	5
18.10	H.v.Lederbekleidung	-	33	-	-	-	-	-
18.2	H.v.Bekleidung (oh. Lederbekleidung)	1 076	6 762	-	-	-	5	5
18.21	H.v.Arbeits-u.Berufsbekleidung	1	372	-	-	-	-	-
18.22	H.v.Oberbekleidg.(oh.Arbeits-u.Berufsbekleidg.)	15	3 310	-	-	-	5	5
18.23	H.v.Mätsche	1 060	2 321	-	-	-	-	-
18.24	H.v.sonst.Bekleidg.u. Bekleidungszubehör	-	759	-	-	-	-	-
18.30	Zurichtung u.Färben v. Fellen,H.v.Pelzwaren ...	-	-	-	-	-	-	-
0C	Ledergewerbe	272	2 833	50	-	-	-	50
19	Ledergewerbe	272	2 833	50	-	-	-	50
19.10	Ledererzeugung	220	427	50	-	-	-	50
19.20	Lederverarb.(oh.H.v.Lederbekleidung u.Schuhen)	-	741	-	-	-	-	-
19.30	H.v.Schuhen	52	1 665	-	-	-	-	-
00	Holzgewerbe (oh.H.v. Möbeln)	1 810	6 355	156	-	-	78	234
20	Holzgewerbe (oh.H.v. Möbeln)	1 810	6 355	156	-	-	78	234
20.10	Säge-,Hobel-u.Holz-Imprägnierwerke	46	1 127	-	-	-	-	-
20.20	Furnier-,Sperrh.-,Holzfaserpl.-u.-spanpl.Werke	1 508	2 595	156	-	-	78	234
20.30	H.v.Konstr.-,Fertigb.t., Ausbauelement.u.s.s.Holz	241	1 951	-	-	-	-	-
20.40	H.v.Verpackungsmitteln u.Lagerbehältern s.Holz	10	282	-	-	-	-	-
20.5	H.v.Holzwaren ang,Kork-, Flecht-u.Korbwaren	5	400	-	-	-	-	-
20.51	H.v.Holzwaren ang, Veredlg.v.Holzwaren	5	371	-	-	-	-	-
20.52	H.v.Kork-,Flecht-u. Korbwaren	-	29	-	-	-	-	-
0E	Papier-,Verlags-u. Druckgewerbe	11 160	30 203	23 535	221	-	1 658	25 414
21	Papiergewerbe	11 055	20 230	23 535	221	-	1 658	25 414
21.1	H.v.Holzstoff,Zellstoff, Papier,Karton u.Pappe ..	10 056	9 845	23 524	221	-	1 658	25 403
21.11	H.v.Holzstoff u. Zellstoff	-	143	-	-	-	-	-
21.12	H.v.Papier,Karton u. Pappe	10 056	9 702	23 524	221	-	1 658	25 403
21.2	Papier-,Karton-u.Pappe-verarbeitung	999	10 385	11	-	-	-	11
21.21	H.v.Wellpapier u.-pappe, Verpackungsmitteln	199	6 518	11	-	-	-	11
21.22	H.v.Haushalts-u.Hygiene-art.s.Zellstoff u.Papier	716	741	-	-	-	-	-
21.23	H.v.Schreibwaren,Büro-bedarf s.Papier u.Pappe	32	1 498	-	-	-	-	-

1) Klassifikation der Wirtschaftszweige, Ausgabe 1993 (WZ 93).

1 Betriebe
1.7 Heizöl- und Kohlebestand
1.7.1 Am Ende des 3. Vierteljahres 2000
Deutschland
Tonnen

Nr. der Klassi- fikation 1)	Wirtschaftsgliederung	Heizölbestand		Steinkohlebestand		Braunkohlebestand		Kohlebestand insgesamt
		mittel- schwer, schwer	leicht	Steinkohle, -briketts	Steinkohlen- koks	Rohbraun- kohle	Braunkohlen- briketts u. -koks	
21.24	H.v.Tapeten	-	366	-	-	-	-	-
21.25	H.v.sonst.Waren aus Papier, Karton u. Pappe ..	52	1 272	-	-	-	-	-
22	Verlags-, Druckgewerbe, Vervielfältigung	106	9 973	-	-	-	-	-
22.1	Verlagsgewerbe	-	2 646	-	-	-	-	-
22.11	Buchverlag u. Musikverlag .	-	588	-	-	-	-	-
22.12	Zeitungsverlag	-	1 368	-	-	-	-	-
22.13	Zeitschriftenverlag	-	427	-	-	-	-	-
22.14	Verlag v. bespielten Tonträgern	-	30	-	-	-	-	-
22.15	Sonst. Verlagsgewerbe	-	243	-	-	-	-	-
22.2	Druckgewerbe	106	7 244	-	-	-	-	-
22.21	Zeitungsdruckerei	-	239	-	-	-	-	-
22.22	Druckerei (oh. Zeitungs- druckerei)	99	6 108	-	-	-	-	-
22.23	Druckweiterverarbeitung ..	-	831	-	-	-	-	-
22.24	Satzherstellung u. Reproduktion	6	256	-	-	-	-	-
22.25	Sonst. Druckgewerbe	-	10	-	-	-	-	-
22.3	Vervielf. v. bsp. Ton-, Bild- u. Datenträgern	-	83	-	-	-	-	-
22.31	Vervielfältigung v. bespielten Tonträgern ..	-	65	-	-	-	-	-
22.32	Vervielfältigung v. bespielten Bildträgern .	-	18	-	-	-	-	-
22.33	Vervielfältigung v. bespielten Datenträgern	-	-	-	-	-	-	-
06	Kokerei, Mineralölverar- beitung, H.v. Brutstoffen	30 389	1 297	-	-	-	-	-
23	Kokerei, Mineralölverar- beitung, H.v. Brutstoffen	30 389	1 297	-	-	-	-	-
23.10	Kokerei	-	-	-	-	-	-	-
23.20	Mineralölverarbeitung	30 389	1 208	-	-	-	-	-
23.30	H.u. Verarb. v. Spalt-u. Brutstoffen	-	88	-	-	-	-	-
06	Chemische Industrie	75 517	45 410	80 903	16 467	1 927	2 302	101 589
24	Chemische Industrie	75 517	45 410	80 903	16 467	1 927	2 302	101 589
24.1	H.v. chemischen Grund- stoffen	58 109	21 220	30 241	16 390	1 927	310	48 868
24.11	H.v. Industriegasen	-	233	-	-	-	-	-
24.12	H.v. Farbstoffen u. Pigmenten	-	2 809	-	55	-	-	55
24.13	H.v. sonst. anorganischen Grundstoffen u. Chemik. .	1 253	847	6 388	12 291	1 927	7	20 613
24.14	H.v. sonst. organischen Grundstoffen u. Chemik. .	25 150	4 897	4 004	2 162	-	-	6 188
24.15	H.v. Düngemitteln u. Stickstoffverbindungen .	28 191	509	-	-	-	-	-
24.16	H.v. Kunststoff in Pri- märformen	3 509	11 925	19 849	1 882	-	303	22 034

1) Klassifikation der Wirtschaftszweige, Ausgabe 1993 (WZ 93).

1 Betriebe
1.7 Heizöl- und Kohlebestand
1.7.1 Am Ende des 3. Vierteljahres 2000
Deutschland
Tonnen

Nr. der Klassifikation 1)	Wirtschaftsgliederung	Heizölbestand		Steinkohlebestand		Braunkohlebestand		Kohlebestand insgesamt
		mittelschwer, schwer	leicht	Steinkohle, -briketts	Steinkohlenkoks	Rohbraunkohle	Braunkohlenbriketts u. -koks	
24.17	H.v. synthetischem Kautschuk in Primärformen ..	-	-	-	-	-	-	-
24.20	H.v. Schädlingsbekämpfungs- u. Pflanzenschutzm.	315	253	-	-	-	-	-
24.30	H.v. Anstrichmitteln, Druckfarben u. Kitten ...	177	4 191	-	-	-	-	-
24.4	H.v. pharmazeut. Erzeugn. ..	11 909	9 343	18 831	-	-	1 945	20 776
24.41	H.v. pharmazeut. Grundstoffen	9 864	1 141	-	-	-	-	-
24.42	H.v. pharmazeut. Spezialitäten u. sonst. Erzeugn. .	2 045	8 202	18 831	-	-	1 945	20 776
24.5	H.v. Seifen, Wasch-, Reinigungs- u. Körperpflegem. .	1 392	3 484	9 150	-	-	-	9 150
24.51	H.v. Seifen, Wasch-, Reinigungs- u. Poliermitteln ..	1 334	1 727	9 150	-	-	-	9 150
24.52	H.v. Duft- u. Körperpflegemitteln	58	1 757	-	-	-	-	-
24.6	H.v. sonst. chemischen Erzeugnissen	1 891	5 395	22 681	77	-	47	22 805
24.61	H.v. pyrotechnischen Erzeugnissen	-	812	-	77	-	-	77
24.62	H.v. Klebstoffen u. Gelatine	145	830	-	-	-	-	-
24.63	H.v. ätherischen Ölen	1 327	467	-	-	-	-	-
24.64	H.v. fotochemischen Erzeugnissen	259	157	-	-	-	-	-
24.65	H.v. unbespielten Ton-, Bild- u. Datenträgern	-	44	-	-	-	-	-
24.66	H.v. chemischen Erzeugnissen	160	3 085	22 681	-	-	47	22 728
24.70	H.v. Chemiefasern	1 730	1 524	-	-	-	-	-
DM	H.v. Gummi- u. Kunststoffwaren	3 813	58 969	-	-	-	220	220
25	H.v. Gummi- u. Kunststoffwaren	3 813	58 969	-	-	-	220	220
25.1	H.v. Gummiwaren	98	5 487	-	-	-	220	220
25.11	H.v. Bereifungen	25	706	-	-	-	-	-
25.12	Runderneuerung v. Bereifungen	-	279	-	-	-	-	-
25.13	H.v. sonst. Gummiwaren	73	4 512	-	-	-	220	220
25.2	H.v. Kunststoffwaren	3 715	53 472	-	-	-	-	-
25.21	H.v. Platten, Folien usw. a. Kunststoff	2 118	6 821	-	-	-	-	-
25.22	H.v. Verpackungsmitteln a. Kunststoff	16	3 136	-	-	-	-	-
25.23	H.v. Saubedarfsartikeln a. Kunststoff	36	3 480	-	-	-	-	-
25.24	H.v. sonst. Kunststoffwaren	1 545	40 035	-	-	-	-	-
01	Glasgewerbe, Keramik, Verarb. v. Steinen u. Erden	61 060	29 621	176 082	18 210	42	19 413	213 747
26	Glasgewerbe, Keramik, Verarb. v. Steinen u. Erden	61 060	29 621	176 082	18 210	42	19 413	213 747
26.1	H. u. Verarb. v. Glas	25 179	3 603	-	-	-	-	-

1) Klassifikation der Wirtschaftszweige, Ausgabe 1993 (WZ 93).

1 Betriebe
1.7 Heizöl- und Kohlebestand
1.7.1 Am Ende des 3. Vierteljahres 2000
Deutschland
Tonnen

Nr. der Klassifikation 1)	Wirtschaftsgliederung	Heizölbestand		Steinkohlebestand		Braunkohlebestand		Kohlebestand insgesamt
		mittel-schwer, schwer	leicht	Steinkohle, -briketts	Steinkohlen-koks	Rohbraunkohle	Braunkohlenbriketts u. -koks	
26.11	H.v.Flechglas	3 926	894	-	-	-	-	-
26.12	Veredlg.u.Verarb.v. Flechglas	187	1 062	-	-	-	-	-
26.13	H.v.Hohlglas	21 007	581	-	-	-	-	-
26.14	H.v.Glasfaser	-	182	-	-	-	-	-
26.15	H.,Veredlg.u.Verarb.v. sonst.Glas,techn.Glasw.	59	884	-	-	-	-	-
26.2	Keramik (oh.Ziegelei u. Baukeramik)	93	2 305	-	1	-	3	4
26.21	H.v.keramischen Haus-haltsu.u.Ziergegenst. ..	-	321	-	-	-	-	-
26.22	H.v.Sanitärkeramik	-	167	-	-	-	-	-
26.23	H.v.Isolatoren u. Isolierteilen a.Keramik	-	252	-	-	-	-	-
26.24	H.v.keramischen Erzeugn. f.sonst.techn.Zwecke ...	-	223	-	-	-	-	-
26.25	H.v.keramischen Erzeugnissen ang	-	62	-	-	-	-	-
26.26	H.v.feuerfesten keramischen Werkstoffen	93	1 280	-	1	-	3	4
26.30	H.v.keramischen Wand-u. Bodenfliesen u.-platten	26	503	5	-	-	-	5
26.40	Ziegelei,H.v.sonst. Baukeramik	1 445	2 015	26	250	-	26	302
26.5	H.v.Zement,Kalk u. gebranntem Gips	30 232	3 298	175 070	14 733	-	18 224	208 027
26.51	H.v.Zement	26 420	2 428	172 569	9 807	-	15 655	198 031
26.52	H.v.Kalk	1 328	461	292	4 926	-	2 270	7 488
26.53	H.v.gebranntem Gips	2 484	409	2 209	-	-	299	2 508
26.6	H.v.Erzeugnissen a. Beton,Zement u.Gips	2 526	11 743	791	1 747	-	15	2 553
26.61	H.v.Betonerzeugnissen f. d.Bau u.Kalksandsteinen	893	7 402	2	-	-	-	2
26.62	H.v.Gipserzeugnissen f. d.Bau	1 156	300	-	-	-	-	-
26.63	H.v.Transportbeton	31	1 868	-	-	-	15	15
26.64	H.v.Mörtel	26	923	789	1 747	-	-	2 536
26.65	H.v.Faserzementwaren	387	777	-	-	-	-	-
26.66	H.v.Erzeugnissen a. Beton,Zement u.Gips ang	33	373	-	-	-	-	-
26.70	Be-u.Verarb.v.Natursteinen ang	12	934	-	50	-	-	50
26.8	H.v.sonst.Mineralerzeugnissen	1 547	5 220	190	1 429	42	1 145	2 806
26.81	H.v.Mühl-,Polier-u.ä. Steinen,Schleifwerkzeug.	43	635	-	-	-	-	-
26.82	H.v.Mineralerzeugnissen ang	1 504	4 585	190	1 429	42	1 145	2 806
DJ	Metallerzg.u.-bearb., H.v.Metallerzeugnissen .	21 289	76 989	20 316	365 593	-	1 261	387 110
27	Metallerzg.u.-bearbeitung.	20 349	23 469	20 311	365 176	-	1 259	366 746
27.10	Erzeugung v.Roh Eisen, Stahl,Ferroleg.(EGKS) ..	19 132	6 737	18 327	352 008	-	251	370 586

1) Klassifikation der Wirtschaftszweige, Ausgabe 1993 (WZ 93).

1 Betriebe
1.7 Heizöl- und Kohlebestand
1.7.1 Am Ende des 3. Vierteljahres 2000
Deutschland
Tonnen

Nr. der Klassi- fikation 1)	Wirtschaftsgliederung	Heizölbestand		Steinkohlebestand		Braunkohlebestand		Kohlebestand insgesamt
		mittel- schwer, schwer	leicht	Steinkohle, -briketts	Steinkohlen- koks	Rohbraun- kohle	Braunkohlen- briketts u. -koks	
27.2	H.v.Rohren	35	1 017	-	254	-	-	254
27.21	H.v.Rohren u.Rohrstücken a.Guß Eisen	2	96	-	254	-	-	254
27.22	H.v.Stahlrohren u.Rohr- stücken a. Eisen u.Stahl	33	921	-	-	-	-	-
27.3	Sonst.erste Bearb.v.Ei- sen, Stahl, H.v.Ferroleg.	6	924	-	40	-	-	40
27.31	H.v.Blankstahl	-	186	-	-	-	-	-
27.32	H.v.Kaltband unter 500 mm Breite	4	327	-	-	-	-	-
27.33	H.v.Kaltprofilen	-	50	-	-	-	-	-
27.34	H.v.gezogenem Draht	2	302	-	-	-	-	-
27.35	Erste Bearb.v.Eisen u. Stahl ang, H.v.Ferroleg.	-	59	-	40	-	-	40
27.4	Erzeugung u.erste Bearb. v.NE-Metallen	1 035	5 328	1 915	6 610	-	964	9 489
27.41	Erzeugung u.erste Bearb. v.Edelmetallen	-	268	-	-	-	-	-
27.42	Erzeugung u.erste Bearb. v.Aluminium	679	2 956	1 902	2 464	-	-	4 366
27.43	Erzeugung u.erste Bearb. v.Blei, Zink u.Zinn	-	491	13	3 206	-	964	4 183
27.44	Erzeugung u.erste Bearb. v.Kupfer	366	1 395	-	940	-	-	940
27.45	Erzeugung u.erste Bearb. v.sonst.NE-Metallen	-	216	-	-	-	-	-
27.5	Gießereiindustrie	135	9 485	69	6 284	-	44	6 377
27.51	Eisengießerei	41	2 182	69	6 247	-	44	6 360
27.52	Stahlgießerei	21	314	-	-	-	-	-
27.53	Leichtmetallgießerei	52	8 496	-	17	-	-	17
27.54	Buntmetallgießerei	21	473	-	-	-	-	-
28	H.v.Metallerzeugnissen ...	946	53 520	5	357	-	2	364
28.1	Stahl-u.Leichtmetallbau ..	267	8 655	4	29	-	-	33
28.11	H.v.Stahl-u.Leicht- metallkonstruktionen ...	230	6 097	4	29	-	-	33
28.12	H.v.Ausbauelementen a. Stahl u.Leichtmetall ...	37	2 558	-	-	-	-	-
28.2	Kessel-u.Behälterbau (oh.H.v.Dampfkesseln) ..	-	2 021	-	210	-	-	210
28.21	H.v.Tanks u.Sammel- behältern	-	1 120	-	-	-	-	-
28.22	H.v.Zentralheizungs- Heizkörpern u.-Kesseln .	-	901	-	210	-	-	210
28.30	H.v.Dampfkesseln (oh. Zentralheizungskessel) .	6	1 119	-	-	-	-	-
28.40	H.v.Schwiede-, Press-, Zieh-, Stanzteilen u.ä. .	25	5 061	-	-	-	-	-
28.5	Oberfläch.veredlg., Wär- mebehandlg., Mechanik ang	97	15 952	1	-	-	1	2
28.51	Oberfläch.veredlg.u. Wärmebehandlung	55	12 587	-	-	-	-	-
28.52	Mechanik ang	42	3 365	1	-	-	1	2

1) Klassifikation der Wirtschaftszweige, Ausgabe 1993 (WZ 93).

1 Betriebe
1.7 Heizöl- und Kohlebestand
1.7.1 Am Ende des 3. Vierteljahres 2000
Deutschland
Tonnen

Nr. der Klassifikation 1)	Wirtschaftsgliederung	Heizölbestand		Steinkohlebestand		Braunkohlebestand		Kohlebestand insgesamt
		mittelschwer, schwer	leicht	Steinkohle, -briketts	Steinkohlenkoks	Rohbraunkohle	Braunkohlenbriketts u. -koks	
28.6	H.v. Schneidm., Werkzeug., Schlössern u. Beschlägen	352	8 597	-	-	-	-	-
28.61	H.v. Schneidwaren u. Bestecken	-	378	-	-	-	-	-
28.62	H.v. Werkzeugen	51	4 854	-	-	-	-	-
28.63	H.v. Schlössern u. Beschlägen	301	3 365	-	-	-	-	-
28.7	H.v. sonst. EBM-Waren	199	12 115	-	118	-	1	119
28.71	H.v. Behältern a. Eisen u. Stahl	55	282	-	-	-	-	-
28.72	H.v. Verpackungen u. Verschlüssen a. Metall ..	-	571	-	-	-	-	-
28.73	H.v. Drahtwaren	50	1 374	-	-	-	-	-
28.74	H.v. Schrauben, Nieten, Ketten u. Federn	62	3 337	-	-	-	1	1
28.75	H.v. EBM-Waren ang	32	6 571	-	118	-	-	118
DK	Maschinenbau	4 069	80 436	46	221	16	33	316
29	Maschinenbau	4 069	80 436	46	221	16	33	316
29.1	H.v. Masch. f. d. Erzeugung u. Nutzung v. mech. Energie	1 541	18 021	26	99	-	1	126
29.11	H.v. Verbrenn. mot. u. Turb. (oh. Straßenfahrz. u. ä.) ..	787	2 811	-	15	-	-	15
29.12	H.v. Pumpen u. Kompressoren	349	5 127	26	-	-	-	26
29.13	H.v. Armaturen	351	5 065	-	30	-	-	30
29.14	H.v. Lagern, Getrieben, Zahnrädern, Antriebsselem.	44	5 018	-	54	-	1	55
29.2	H.v. sonst. Maschinen f. unspezifische Verwendung	427	19 387	-	-	-	5	5
29.21	H.v. Öfen u. Brennern	65	1 251	-	-	-	-	-
29.22	H.v. Hebezeugen u. Fördermitteln	205	5 864	-	-	-	1	1
29.23	H.v. Kälte- u. Lufttechn. Erzeugn. f. gewerbli. Zwecke	-	4 739	-	-	-	4	4
29.24	H.v. Maschinen f. unspezifische Verwendung ang ..	157	7 513	-	-	-	-	-
29.3	H.v. land- u. forstw. Maschinen	46	2 027	8	-	16	-	24
29.31	H.v. Ackerschleppern	-	591	-	-	-	-	-
29.32	H.v. sonst. land- u. forstw. Maschinen	46	1 436	8	-	16	-	24
29.40	H.v. Werkzeugmaschinen	347	15 589	4	35	-	-	39
29.5	H.v. Masch. f. sonst. best. Wirtschaftszweige	1 351	20 803	8	36	-	27	71
29.51	H.v. Masch. f. Metallerzeugung, Walzwerkseintr. usw.	455	184	-	-	-	1	1
29.52	H.v. Bergwerks-, Bau- u. Baustoffmaschinen	16	2 705	8	-	-	12	20
29.53	H.v. Masch. f. Ernährungsgewerbe u. Tabakverarb. ..	-	2 159	-	-	-	8	8
29.54	H.v. Masch. f. d. Textil-, Bekleidg.- u. Ledergerberbe	339	3 491	-	5	-	-	5
29.55	H.v. Masch. f. d. Papiergewerbe	-	1 260	-	-	-	-	-

1) Klassifikation der Wirtschaftszweige, Ausgabe 1993 (WZ 93).

1 Betriebe
1.7 Heizöl- und Kohlebestand
1.7.1 Am Ende des 3. Vierteljahres 2000
Deutschland
Tonnen

Nr. der Klas- sifika- tion 1)	Wirtschaftsgliederung	Heizölbestand		Steinkohlebestand		Braunkohlebestand		Kohlebestand insgesamt
		mittel- schwer, schwer	leicht	Steinkohle, -briketts	Steinkohlen- koks	Rohbraun- kohle	Braunkohlen- briketts u. -koks	
29.56	H.v.Mesch.f.best.Wirt- schaftszweige ang	541	11 004	-	31	-	6	37
29.60	H.v.Waffen u.Munition	146	1 675	-	-	-	-	-
29.7	H.v.Haushaltsgeräten ang .	211	2 964	-	51	-	-	51
29.71	H.v.elektrischen Haushaltsgeräten	211	2 532	-	16	-	-	16
29.72	H.v.nichtelektrischen Heiz-,Koch-u.ä.Gerät.ang	-	422	-	35	-	-	35
DL	H.v.Büromesch.,Dv-Gerät. u.-eintr.;Elektrotech.usw	827	49 867	35	144	-	26	206
30.0	H.v.Büromesch.,Dv-Gerät. u.-eintr.	-	1 863	-	-	-	-	-
30.01	H.v.Büromaschinen	-	826	-	-	-	-	-
30.02	H.v.Dv-Gerät.u.-eintr.	-	1 037	-	-	-	-	-
31	H.v.Geräten d.Elektriz. erzg.,-verteilung u.ä. .	713	26 158	12	144	-	26	182
31.10	H.v.Elektromotoren,Gener- atoren,Transformatoren	508	5 487	-	-	-	-	-
31.20	H.v.Elektriz.vertlg.-u. -schalteinrichtungen ...	145	9 059	-	-	-	11	11
31.30	H.v.isol.Elektrokabeln, -leitungen u.-drähten ..	8	877	-	-	-	-	-
31.40	H.v.Akkumulatoren u. Batterien	-	741	-	-	-	-	-
31.50	H.v.elektrischen Lampen u.Leuchten	41	2 635	12	-	-	-	12
31.6	H.v.elekt.r.Ausrüstg.ang ..	11	7 359	-	144	-	15	159
31.61	H.v.elekt.r.Ausrüstg.f. Motoren u.Fahrzeuge ang	2	4 201	-	-	-	-	-
31.62	H.v.sonst.elekt.r. Ausrüstg.ang	9	3 158	-	144	-	15	159
32	Rundfunk-,Fernseh-u. Nachrichtentechnik	7	7 540	-	-	-	-	-
32.10	H.v.elektronischen Bauelementen	-	3 546	-	-	-	-	-
32.20	H.v.nachrichtentechni- schen Geräten u.Eintr. ..	7	2 501	-	-	-	-	-
32.30	H.v.Rundfunk-,Fernseh-, phono-,videotechn.Gerät.	-	1 493	-	-	-	-	-
33	Medizin-,Mess-,Steuer- u.Regelungstechnik,Optik	107	14 306	23	-	-	-	23
33.10	H.v.med.Geräten u.ortho- pädischen Vorrichtungen	16	4 444	23	-	-	-	23
33.20	H.v.Meß-,Kontroll-, Navig.-u.ä.Instr.u.Vorr.	58	6 695	-	-	-	-	-
33.30	H.v.industriellen Prozeß-Steuerungsanlg. .	-	356	-	-	-	-	-
33.40	H.v.optischen u. fotografischen Geräten .	33	2 223	-	-	-	-	-
33.50	H.v.Uhren	-	588	-	-	-	-	-
DM	Fahrzeugbau	592	45 910	1	1 182	-	18	1 201
34	H.v.Kraftwagen u. Kraftwagenteilen	530	38 501	-	1 182	-	18	1 200

1) Klassifikation der Wirtschaftszweige, Ausgabe 1993 (WZ 93).

- 1 Betriebe
1.7 Heizöl- und Kohlebestand /
1.7.1 Am Ende des 3. Vierteljahres 2000
Deutschland
Tonnen

Nr. der Klassi- fikation 1)	Wirtschaftsgliederung	Heizölbestand		Steinkohlebestand		Braunkohlebestand		Kohlebestand insgesamt
		mittel- schwer, schwer	leicht	Steinkohle, -briketts	Steinkohlen- koks	Rohbraun- kohle	Braunkohlen- briketts u. -koks	
34.10	H.v. Kraftwagen u. Kraftwagenmotoren	157	17 438	-	-	-	-	-
34.20	H.v. Karosserien, Aufbauten u. Anhängern ..	84	4 141	-	-	-	4	4
34.30	H.v. Teilen u. ä. f. Kraft- wagen u. deren Motoren ..	289	16 922	-	1 182	-	14	1 196
35	Sonst. Fahrzeugbau	62	7 409	1	-	-	-	1
35.1	Schiffbau	33	1 884	1	-	-	-	1
35.11	Schiffbau (oh. Boots-u. Yachtbau)	33	726	1	-	-	-	1
35.12	Boots- u. Yachtbau	-	1 158	-	-	-	-	-
35.20	Schienenfahrzeugbau	20	1 559	-	-	-	-	-
35.30	Luft-u. Raumfahrzeugbau ...	9	3 228	-	-	-	-	-
35.4	H.v. Kraftträdern, Fahrrä- dern u. Behindertenfahrz.	-	635	-	-	-	-	-
35.41	H.v. Kraftträdern	-	154	-	-	-	-	-
35.42	H.v. Fahrrädern	-	289	-	-	-	-	-
35.43	H.v. Behinderten- fahrzeugen	-	192	-	-	-	-	-
35.50	Fahrzeugbau ang	-	103	-	-	-	-	-
DN	H.v. Möbeln, Schmuck, Mu- sikinstr. usw, Recycling .	754	17 075	3	1 193	-	2	1 198
36	H.v. Möbeln, Schmuck, Musikinstr., Sportger. usw	754	15 790	3	43	-	2	48
36.1	H.v. Möbeln	419	10 530	-	-	-	-	-
36.11	H.v. Sitzmöbeln	38	3 509	-	-	-	-	-
36.12	H.v. Büro-u. Ladenmöbeln ...	164	1 479	-	-	-	-	-
36.13	H.v. Küchenmöbeln	4	814	-	-	-	-	-
36.14	H.v. sonst. Möbeln	213	4 488	-	-	-	-	-
36.15	H.v. Matratzen	-	240	-	-	-	-	-
36.2	H.v. Schmuck u. ä. Erzeugnissen	-	484	-	43	-	-	43
36.21	Prägen v. Münzen u. Medaillen	-	27	-	-	-	-	-
36.22	H.v. Schmuck, Gold-u. Silberschmiedewaren	-	457	-	43	-	-	43
36.30	H.v. Musikinstrumenten	17	573	3	-	-	-	3
36.40	H.v. Sportgeräten	-	181	-	-	-	-	-
36.50	H.v. Spielwaren	4	1 460	-	-	-	-	-
36.6	H.v. sonst. Erzeugnissen ...	314	2 562	-	-	-	2	2
36.61	H.v. Phantasieschmuck	-	150	-	-	-	2	2
36.62	H.v. Besen u. Bürsten	-	475	-	-	-	-	-
36.63	H.v. Erzeugnissen ang	314	1 937	-	-	-	-	-
37	Recycling	-	1 285	-	1 150	-	-	1 150
37.10	Recycling v. Schrott	-	1 208	-	1 150	-	-	1 150
37.20	Recycling v. nichtmetall. Altmet. u. Reststoffen ...	-	77	-	-	-	-	-

1) Klassifikation der Wirtschaftszweige, Ausgabe 1993 (WZ 93).

2 Fachliche Betriebsteile
2.1 Fachliche Betriebsteile und Beschäftigte
2.1.1 Im September 2000

Deutschland

Land Hauptgruppen	Betriebs­teile		Beschäftigte				
	Insgesamt	Veränd. zum Vor- jahresm.	Arbeiter	Ange- stellte 1)	Insgesamt	Veränderung zum Vor-	
						monat	jahresmonat
	Anzahl	%	Anzahl			%	
Baden-Württemberg	12 467	-1,3	762 434	478 912	1 241 346	-0,1	1,6
Bayern	10 960	-2,7	745 127	449 483	1 194 610	0,3	1,7
Berlin	1 156	-5,9	61 185	48 406	109 591	0,4	-3,6
Brandenburg	1 421	-0,6	62 428	27 064	89 492	-0,2	-0,6
Bremen	467	-2,5	40 003	24 195	64 198	-0,9	-0,5
Hamburg	787	0,6	43 696	50 613	94 309	0,3	-0,5
Hessen	4 373	-0,5	267 756	177 946	445 702	-0,2	-0,8
Mecklenburg-Vorpommern	731	8,8	34 268	13 631	47 899	0,1	4,8
Niedersachsen	5 388	-1,8	379 108	173 744	552 852	0,0	0,7
Nordrhein-Westfalen	14 572	-1,1	937 033	513 118	1 450 151	0,1	-1,6
Rheinland-Pfalz	2 889	-0,9	189 954	104 379	294 333	-0,6	-1,4
Saarland	582	-2,0	79 255	26 694	105 949	-0,5	-0,1
Sachsen	3 445	2,4	154 689	61 971	216 660	0,6	2,9
Sachsen-Anhalt	1 594	1,1	72 698	28 663	101 361	0,4	0,6
Schleswig-Holstein	1 906	1,9	86 880	52 482	139 362	0,2	0,3
Thüringen	1 953	5,5	97 709	36 443	134 152	0,2	7,1
Deutschland	64 691	-0,9	4 014 223	2 267 744	6 281 967	0,0	0,4
Früheres Bundesgebiet	55 247	-1,5	3 582 684	2 091 690	5 674 374	0,0	0,1
Neue Länder und Berlin-Ost	9 444	2,6	431 539	176 054	607 593	0,3	2,9
Vorleistungsgüterproduzenten							
Deutschland	30 978	-0,6	1 945 851	904 546	2 850 397	0,0	0,5
Früheres Bundesgebiet	26 490	-1,1	1 742 944	834 337	2 577 281	-0,1	0,1
Neue Länder und Berlin-Ost	4 488	2,7	202 907	70 209	273 116	0,3	3,8
Investitionsgüterproduzenten							
Deutschland	18 824	-0,4	1 321 318	830 343	2 151 661	0,2	0,9
Früheres Bundesgebiet	16 011	-1,1	1 191 623	775 008	1 966 631	0,1	0,7
Neue Länder und Berlin-Ost	2 813	3,5	129 695	55 335	185 030	0,7	2,4
Gebrauchsgüterproduzenten							
Deutschland	2 641	-3,1	191 566	85 956	277 522	0,2	-0,9
Früheres Bundesgebiet	2 303	-3,9	173 880	80 176	254 056	0,3	-1,5
Neue Länder und Berlin-Ost	338	2,7	17 686	5 780	23 466	-0,5	5,4
Verbrauchsgüterproduzenten							
Deutschland	12 248	-1,8	555 488	446 899	1 002 387	-0,1	-0,6
Früheres Bundesgebiet	10 443	-2,3	474 237	402 169	876 406	-0,1	-0,9
Neue Länder und Berlin-Ost	1 805	1,0	81 251	44 730	125 981	-0,1	1,4

1) Einschl. tätiger Inhaber und Mitinhaber sowie unbezahlt mithelfender Familienangehöriger.

2 Fachliche Betriebsteile
2.1 Fachliche Betriebsteile und Beschäftigte
2.1.1 Im September 2000
Deutschland

Nr. der Klassi- fikation 1)	Wirtschaftsgliederung	Betriebsteile		Beschäftigte				
		Insgesamt	Veränd. zum Vor- jahresm.	Arbeiter	Ange- stellte 2)	Insgesamt	Veränderung zum Vor-	
		Anzahl	%	Anzahl			monat	jahresmonat
							%	
C	Bergbau u. Gew.v. Steinen u. Erden	1 755	-0,8	85 006	33 548	118 554	-0,7	-8,5
CA	Kohlenbergbau, Torfgew., Gew.v. Erdöl u. Erdgas usw	164	-4,7	62 908	25 257	88 165	-0,8	-10,7
10	Kohlenbergbau, Torf- gewinnung	118	-7,8	61 309	21 772	83 081	-0,8	-11,0
10.10	Steinkohlenbergbau u. -brikettherstellung	46	-6,1	46 592	15 237	61 829	-0,9	-10,0
10.20	Braunkohlenbergbau u. -brikettherstellung	24	-20,0	13 219	6 110	19 329	-0,4	-15,0
10.30	Torfgewinnung u. -veredlung	48	-2,0	1 498	425	1 923	-1,7	-2,0
11	Gew.v. Erdöl u. Erdgas Erbrg. verb. Dienstleistg.	46	4,6	1 599	3 485	5 084	-0,6	-4,5
11.10	Gew.v. Erdöl u. Erdgas
11.20	Erbrg. v. Dienstleistg. bei d. Gew.v. Erdöl u. Erdgas
12.00	Bergbau a. Uran-u. Thoriumerze	-	X	-	-	-	X	X
CB	Erzbergbau, Gew.v. Steinen u. Erden, sonst. Bergbau ..	1 591	-0,4	22 098	8 291	30 389	-0,3	-1,6
13	Erzbergbau	-	X	-	-	-	X	X
13.10	Eisenerzbergbau	-	X	-	-	-	X	X
13.20	NE-Metallerzbergbau (oh. Uran-u. Thoriumerze)	-	X	-	-	-	X	X
14	Gew.v. Steinen u. Erden, sonst. Bergbau	1 591	-0,4	22 098	8 291	30 389	-0,3	-1,6
14.1	Gew.v. Natursteinen	165	-2,4	2 095	615	2 710	-0,5	-5,5
14.11	Gew.v. Naturwerksteinen u. Natursteinen ang	42	-4,6	414	98	512	-0,2	-1,2
14.12	Gew.v. Kalk, Dolom.-, Gips- u. Anhydritstein, Kreide .	119	-0,8	1 644	503	2 147	-0,6	-6,1
14.13	Gew.v. Schiefer	4	-20,0	37	14	51	-	-17,7
14.2	Gew.v. Kies, Sand, Ton u. Kaolin	1 357	-0,6	16 749	6 303	23 052	-0,1	-1,5
14.21	Gew.v. Kies u. Sand	1 281	-0,8	15 357	5 842	21 199	-0,2	-1,3
14.22	Gew.v. Ton u. Kaolin	76	2,7	1 392	461	1 853	1,0	-4,0
14.30	Bergbau a. chemische u. Düngemittelminerale ..	33	6,5	1 205	472	1 677	-3,5	4,4
14.40	Gew.v. Salz	16	23,1	1 521	658	2 179	0,5	-6,3
14.50	Gew.v. Steinen u. Erden ang, sonst. Bergbau	20	5,3	528	243	771	-0,9	11,1
D	Verarbeitendes Gewerbe ...	62 936	-0,9	3 929 217	2 234 186	6 163 413	0,1	0,6
DA	Ernährungsgewerbe u. Tabakverarbeitung	7 829	-0,5	349 890	192 100	541 990	-0,2	0,2
15	Ernährungsgewerbe	7 797	-0,5	343 435	186 897	530 332	-0,1	0,2
15.1	Schlachten u. Fleisch- verarbeitung	1 810	-0,2	75 808	29 644	105 452	-0,7	0,4
15.11	Schlachten(oh. Schlachten v. Geflügel)	552	-3,2	14 125	5 388	19 513	0,2	-4,7
15.12	Schlachten v. Geflügel	63	-4,8	6 651	810	7 461	-2,1	5,8
15.13	Fleischverarbeitung	1 195	1,4	55 032	23 446	78 478	-0,8	1,2

1) Klassifikation der Wirtschaftszweige, Ausgabe 1993 (WZ 93).
2) Einschl. tätiger Inhaber und Mitinhaber sowie
unbezahlt mithelfender Familienangehöriger.

2 Fachliche Betriebsteile
2.1 Fachliche Betriebsteile und Beschäftigte
2.1.1 Im September 2000

Deutschland

Nr. der Klassifikation 1)	Wirtschaftsgliederung	Betriebsteile		Beschäftigte				
		Insgesamt	Veränd. zum Vorjahresm.	Arbeiter	Ange-stellte 2)	Insgesamt	Veränderung zum Vor-	
		Anzahl	%	Anzahl			monat	jahresmonat
							%	
15.20	Fischverarbeitung	128	-0,8	8 099	1 868	9 967	2,3	6,9
15.3	Obst- u. Gemüsever- arbeitung	489	3,2	20 965	7 303	28 268	-0,4	3,6
15.31	Verarb.v.Kartoffeln	73	5,8	4 642	1 229	5 871	0,0	1,1
15.32	H.v.Frucht- u. Gemüse- säften	187	2,2	4 812	2 013	6 825	1,5	6,0
15.33	Verarb.v.Obst u. Gemüse ang	229	3,2	11 511	4 061	15 572	-1,3	3,5
15.4	H.v.pflanzlichen u. tierischen Ölen u.Fetten	76	-2,6	2 666	2 176	4 842	-0,5	-9,0
15.41	H.v.rohen Ölen u.Fetten ..	31	-	681	354	1 035	-0,9	1,5
15.42	H.v.raffinierten Ölen u. Fetten	29	-	660	426	1 086	-0,9	-7,0
15.43	H.v.Margarine u.ä. Nahrungsfetten	16	-11,1	1 325	1 396	2 721	-0,3	-13,1
15.5	Milchverarbeitung	315	-2,2	25 928	11 718	37 646	-1,5	-2,3
15.51	Milchverarbeitung (oh.H.v.Speiseeis)	288	-3,7	22 765	10 432	33 197	-0,9	-3,0
15.52	H.v.Speiseeis	27	17,4	3 163	1 286	4 449	-6,2	3,7
15.6	Mehl- u. Schälmlühlen, H.v. Stärke u. Stärkeerzeugn.	170	-	6 216	3 335	9 551	0,7	0,4
15.61	Mehl- u. Schälmlühlen	134	-	4 624	2 252	6 876	0,2	2,1
15.62	H.v.Stärke u. Stärke- erzeugnissen	36	-	1 592	1 083	2 675	1,8	-3,6
15.7	H.v.Futtermitteln	272	-	5 896	5 570	11 466	0,1	0,1
15.71	H.v.Futtermitteln f. Nutztiere	198	-2,0	4 002	2 888	6 890	0,0	-0,8
15.72	H.v.Futtermitteln f. sonst.Tiere	74	5,7	1 894	2 682	4 576	0,3	1,5
15.8	Sonst.Ernährungsgewerbe (oh.Getränkherstellung)	3 443	-0,5	157 421	97 818	255 239	0,4	0,6
15.81	H.v.Backwaren (oh.Dauer- backwaren)	2 399	-0,7	86 360	67 651	154 011	-0,2	0,3
15.82	H.v.Dauerbackwaren	208	-3,3	18 064	3 274	21 338	0,3	1,7
15.83	Zuckerindustrie	43	-4,4	4 921	2 387	7 308	9,4	-1,7
15.84	H.v.Süßwaren(oh.Dauer- backwaren)	219	-0,9	25 375	7 552	32 927	2,4	2,9
15.85	H.v.Teigwaren	64	10,3	2 061	763	2 824	-1,3	5,5
15.86	Verarb.v.Kaffee u.Tee, H.v.Kaffee-Ersatz	60	-1,6	3 729	2 086	5 815	-0,9	-0,2
15.87	H.v.Würzen u.Sößen	142	-	6 045	5 011	11 056	-0,7	0,1
15.88	H.v.homogenisierten u. diätetischen Nahrungsm.	32	-13,5	2 264	1 377	3 641	1,9	-0,9
15.89	H.v.sonst.Nahrungsmit- teln (oh.Getränke)	282	4,4	8 602	7 717	16 319	-1,2	-0,7
15.9	Getränkherstellung	1 088	-1,8	40 436	27 465	67 901	-0,6	-2,1
15.91	H.v.Spirituosen	105	-3,7	2 024	2 171	4 195	-0,6	-12,7
15.92	Alkoholbrennerei	18	-18,2	147	93	240	-5,9	-26,2
15.93	H.v.Wein a.frischen Trauben	37	-2,6	1 235	1 098	2 333	1,2	-2,7
15.94	H.v.Apfelwein u.sonst. Fruchtwinen	34	3,0	267	132	399	-3,2	-5,9

1) Klassifikation der Wirtschaftszweige, Ausgabe 1993 (WZ 93).
2) Einschl. tätiger Inhaber und Mitinhaber sowie unbezahlt mithelfender Familienangehöriger.

2 Fachliche Betriebsteile
2.1 Fachliche Betriebsteile und Beschäftigte
2.1.1 Im September 2000
Deutschland

Nr. der Klassi- fikation 1)	Wirtschaftsgliederung	Betriebsteile		Beschäftigte				
		Insgesamt	Veränd. zum Vor- jahresm.	Arbeiter	Ange- stellte 2)	Insgesamt	Veränderung zum Vor-	
		Anzahl	%	Anzahl			monat	jahresmonat
							%	
15.95	H.v.Wermutwein u.sonst. aromatisierten Weinen ..	5	25,0	84	36	120	-8,4	-7,7
15.96	H.v.Bier	394	-3,0	19 853	15 391	35 244	-0,3	-2,4
15.97	H.v.Malz	57	-6,6	610	388	998	-0,1	0,9
15.98	Mineralbrunnen,H.v. Erfrischungsgetränken ..	438	0,7	16 216	8 156	24 372	-1,1	0,8
16.00	Tabakverarbeitung	32	-	6 455	5 203	11 658	-1,4	0,0
08	Textil-u.Bekleidungs- gewerbe	2 520	-5,6	123 514	61 243	184 757	-0,3	-5,2
17	Textilgewerbe	1 693	-2,3	85 364	35 554	120 918	-0,1	-2,5
17.1	Spinnstoffaufbereitung u.Spinnerei	151	-5,0	10 794	3 600	14 394	0,8	-4,5
17.11	Baumwollaufbereitung u. -spinnerei	76	-5,0	6 383	1 804	8 187	0,9	-0,1
17.12	Wollaufbereitung u. Streichgarnspinnerei ...	17	-5,6	505	121	626	1,3	-1,6
17.13	Wollaufbereitung u. Kammgarnspinnerei	18	-5,3	1 991	616	2 607	-0,2	-10,7
17.14	Flachsaufbereitung u. -spinnerei	7	40,0	157	45	202	1,0	-11,8
17.15	Zwirnen u.Texturieren v. Filamentgarnen usw	16	-5,9	521	211	732	-2,3	-11,6
17.16	Nähgarnfertigung	13	-13,3	1 015	771	1 786	2,6	-11,3
17.17	Sonst.Spinnstoffaufbe- reitung u.Spinnerei	4	-20,0	222	32	254	2,4	4,1
17.2	Weberei	285	-1,0	15 641	7 394	23 035	0,6	-3,3
17.21	Baumwollweberei	161	-0,6	9 188	4 321	13 509	0,7	-3,3
17.22	Streichgarnweberei	11	10,0	175	45	220	-12,0	-13,7
17.23	Kammgarnweberei	27	-10,0	2 418	933	3 351	-1,5	-6,1
17.24	Seiden-u.Filamentgarn- weberei	53	-3,6	2 971	1 713	4 684	2,7	-0,8
17.25	Sonst.Weberei	33	6,5	889	382	1 271	0,3	-2,1
17.30	Textilveredlung	191	0,5	10 501	4 319	14 820	0,4	-0,7
17.40	H.v.konfektion.Textil- waren (oh.Bekleidung) ..	411	-2,1	13 225	4 579	17 804	-1,5	-5,4
17.5	Sonst.Textilgewerbe (oh.H.v.v.Maschenware) ...	410	-0,2	23 202	10 187	33 389	0,0	0,2
17.51	H.v.Teppichen	68	-4,2	5 681	2 723	8 404	0,1	-3,8
17.52	H.v.Seilerwaren	29	-12,1	720	208	928	-	-4,9
17.53	H.v.Vliesstoff,Erzeugn. daraus (oh.Bekleidung) .	61	15,1	4 443	1 851	6 294	-0,5	5,7
17.54	Textilgewerbe ang	252	-0,8	12 358	5 405	17 763	0,0	0,7
17.60	H.v.gewirktem u. gestricktem Stoff	85	2,4	3 754	1 652	5 406	-0,1	0,8
17.7	H.v.gewirkten u.ge- strickten Fertigerzeugn.	160	-11,6	8 247	3 823	12 070	-0,6	-4,6
17.71	H.v.Strumpfwaren	43	-6,5	4 067	2 075	6 142	-0,8	-1,1
17.72	H.v.Pullovern,Strick- jacken u.ä.	117	-13,3	4 180	1 748	5 928	-0,5	-8,0

1) Klassifikation der Wirtschaftszweige, Ausgabe 1993 (WZ 93).

2) Einschl. tätiger Inhaber und Mitinhaber sowie unbezahlt mithelfender Familienangehöriger.

2 Fachliche Betriebsteile
2.1 Fachliche Betriebsteile und Beschäftigte
2.1.1 Im September 2000
Deutschland

Nr. der Klas- sifikation 1)	Wirtschaftsgliederung	Betriebsteile		Beschäftigte				
		Insgesamt	Veränd. zum Vor- jahresm.	Arbeiter	Ange- stellte 2)	Insgesamt	Veränderung zum Vor-	
		Anzahl	%	Anzahl			monat	jahresmonat
18	Bekleidungsgerwerbe	827	-11,8	38 150	25 689	63 839	-0,6	-10,1
18.10	H.v.Lederbekleidung	15	-25,0	295	120	415	0,5	-29,3
18.2	H.v.Bekleidung (oh. Lederbekleidung)	800	-11,3	37 677	25 472	63 149	-0,7	-10,0
18.21	H.v.Arbeits-u.Berufs- bekleidung	53	-11,7	1 575	932	2 507	-1,6	-5,1
18.22	H.v.Oberbekleidg.(oh.Ar- beits-u.Berufsbekleidg.)	372	-10,4	21 649	17 422	39 071	-0,2	-7,5
18.23	H.v.Wäsche	223	-11,5	10 704	5 316	16 020	0,1	-13,9
18.24	H.v.sonst.Bekleidg.u. Bekleidungszubehör	152	-13,1	3 749	1 802	5 551	-5,2	-16,6
18.30	Zurichtung u.Färben v. Fellen,H.v.Pelzwaren ...	12	-25,0	178	97	275	1,1	-6,8
00	Ledergewerbe	292	-7,6	17 358	8 262	25 620	0,4	-2,4
19	Ledergewerbe	292	-7,6	17 358	8 262	25 620	0,4	-2,4
19.10	Ledererzeugung	28	-	2 546	650	3 196	1,3	2,7
19.20	Lederverarb.(oh.H.v.Le- derbekleidung u.Schuhen)	112	-5,9	3 913	1 781	5 694	0,7	-3,3
19.30	H.v.Schuhen	152	-10,1	10 899	5 831	16 730	0,1	-3,1
00	Holzgewerbe (oh.H.v. Möbeln)	2 373	-5,2	85 429	27 996	113 425	-	-1,2
20	Holzgewerbe (oh.H.v. Möbeln)	2 373	-5,2	85 429	27 996	113 425	-	-1,2
20.10	Säge-,Möbel-u.Holz- imprägnierwerke	855	-6,2	17 507	4 524	22 031	-0,4	-3,2
20.20	Furnier-,Sperrh.-,Holz- faserpl.-u.-spanpl.Werke	160	-3,0	15 689	4 897	20 586	0,3	1,4
20.30	H.v.Konstr.-,Fertigb.t., Ausbauelement.u.s.s.Holz	924	-4,7	38 755	15 068	53 823	-0,1	-2,0
20.40	H.v.Verpackungsmitteln u.Lagerbehältern s.Holz	176	-5,9	4 112	839	4 951	0,9	-3,6
20.5	H.v.Holzwaren ang,Kork-, Flecht-u.Korbwaren	258	-4,4	9 366	2 668	12 034	0,3	3,2
20.51	H.v.Holzwaren ang, Veredlg.v.Holzwaren	246	-2,8	9 231	2 559	11 790	0,4	3,8
20.52	H.v.Kork-,Flecht-u. Korbwaren	12	-29,4	135	109	244	-3,6	-17,6
00	Papier-,Verlags-u. Druckgewerbe	5 048	-1,8	222 240	186 522	408 762	0,3	1,2
21	Papiergewerbe	1 339	-2,8	103 795	39 419	143 214	-0,2	0,3
21.1	H.v.Holzstoff,Zellstoff, Papier,Karton u.Pappe ..	285	0,7	36 384	13 712	50 096	0,1	0,6
21.11	H.v.Holzstoff u. Zellstoff	26	-3,7	1 885	561	2 446	1,2	-1,7
21.12	H.v.Papier,Karton u. Pappe	259	1,2	34 499	13 151	47 650	0,1	0,8
21.2	Papier-,Karton-u.Pappe- verarbeitung	1 054	-3,7	67 411	25 707	93 118	-0,4	0,2
21.21	H.v.Wellpapier u.-pappe, Verpackungsmitteln	543	-2,3	37 590	13 255	50 845	-0,3	1,1
21.22	H.v.Haushalts-u.Hygiene- art.s.Zellstoff u.Papier	66	-1,5	10 446	3 233	13 679	-0,6	1,6
21.23	H.v.Schreibwaren,Büro- bedarf s.Papier u.Pappe	166	-8,8	7 815	4 030	11 845	0,5	-4,0

1) Klassifikation der Wirtschaftszweige, Ausgabe 1993 (WZ 93).
2) Einschl. tätiger Inhaber und Mitinhaber sowie
unbezahlt mithelfender Familienangehöriger.

2 Fachliche Betriebsteile
2.1 Fachliche Betriebsteile und Beschäftigte
2.1.1 Im September 2000

Deutschland

Nr. der Klas- sifika- tion 1)	Wirtschaftsgliederung	Betriebsteile		Beschäftigte				
		Insgesamt	Veränd. zum Vor- jahresm.	Arbeiter	Ange- stellte 2)	Insgesamt	Veränderung zum Vor-	
		Anzahl	%	Anzahl			monat	jahresmonat
							%	
21.24	H.v.Tapeten	19	-9,5	1 906	770	2 676	-1,2	0,8
21.25	H.v.sonst.Waren aus Papier, Karton u.Pappe ..	260	-3,0	9 654	4 419	14 073	-0,9	-0,9
22	Verlags-, Druckgewerbe, Vervielfältigung	3 709	-1,4	118 445	147 103	265 548	0,5	1,6
22.1	Verlagsgewerbe	1 288	1,7	15 140	101 440	116 580	0,7	4,2
22.11	Buchverlag u.Musikverlag ..	359	1,7	1 865	20 688	22 553	0,7	5,5
22.12	Zeitungsverlag	388	2,7	10 173	51 598	61 771	0,7	3,3
22.13	Zeitschriftenverlag	438	1,9	1 567	27 381	28 948	0,4	4,7
22.14	Verlag v.bespielten Tonträgern	29	-3,3	312	687	999	5,4	4,6
22.15	Sonst.Verlagsgewerbe	74	-1,3	1 223	1 086	2 309	2,2	11,7
22.2	Druckgewerbe	2 377	-3,1	99 580	43 158	142 738	0,4	-0,7
22.21	Zeitungsdruckerei	106	-	8 247	2 575	10 822	-1,4	-5,2
22.22	Druckerei (oh.Zeitungs- druckerei)	1 628	-2,9	77 139	31 538	108 677	0,4	-0,4
22.23	Druckweiterverarbeitung ..	206	-5,9	9 235	2 146	11 381	0,2	-2,6
22.24	Satzherstellung u. Reproduktion	330	-4,9	3 908	5 442	9 350	2,1	2,3
22.25	Sonst.Druckgewerbe	107	1,9	1 051	1 457	2 508	-	4,5
22.3	Vervielf.v.besp.Ton-, Bild-u.Datenträgern	44	4,8	3 725	2 505	6 230	1,5	7,2
22.31	Vervielfältigung v. bespielten Tonträgern ..	17	-5,6	2 379	1 446	3 825	1,0	-3,0
22.32	Vervielfältigung v. bespielten Bildträgern ..	15	15,4	664	370	1 034	2,7	61,1
22.33	Vervielfältigung v. bespielten Datenträgern	12	9,1	682	689	1 371	2,0	11,5
DF	Kokerei, Mineralölverar- beitung, H.v.Brutstoffen	115	2,7	9 881	11 024	20 905	1,0	-4,8
23	Kokerei, Mineralölverar- beitung, H.v.Brutstoffen	115	2,7	9 881	11 024	20 905	1,0	-4,8
23.10	Kokerei	9	-10,0	1 739	551	2 290	-1,6	-14,6
23.20	Mineralölverarbeitung	103	4,0	7 857	9 900	17 757	1,4	-3,6
23.30	H.u.Verarb.v.Spalt-u. Brutstoffen	3	-	285	573	858	-0,4	-1,2
DG	Chemische Industrie	2 911	0,5	211 313	243 720	455 033	0,2	-0,9
24	Chemische Industrie	2 911	0,5	211 313	243 720	455 033	0,2	-0,9
24.1	H.v.chemischen Grund- stoffen	948	1,2	88 084	85 215	173 299	0,5	-2,4
24.11	H.v.Industriegasen	92	3,4	1 385	2 952	4 337	0,0	-1,5
24.12	H.v.Farbstoffen u. Pigmenten	90	3,5	8 684	8 699	17 383	0,8	-0,7
24.13	H.v.sonst.anorganischen Grundstoffen u.Chemik. .	196	2,1	11 444	9 510	20 954	-1,2	-6,6
24.14	H.v.sonst.organischen Grundstoffen u.Chemik. .	235	0,9	27 705	29 789	57 494	0,0	-2,5
24.15	H.v.Düngemitteln u. Stickstoffverbindungen ..	51	-3,8	6 490	3 111	9 601	0,2	2,8
24.16	H.v.Kunststoff in Pri- märformen	266	0,4	31 352	30 192	61 544	1,4	-2,1

1) Klassifikation der Wirtschaftszweige, Ausgabe 1993 (WZ 93).

2) Einschl. tätiger Inhaber und Mitinhaber sowie
unbezahlt mithelfender Familienangehöriger.

2 Fachliche Betriebsteile
2.1 Fachliche Betriebsteile und Beschäftigte
2.1.1 Im September 2000

Deutschland

Nr.der Klas- sifika- tion 1)	Wirtschaftsgliederung	Betriebsteile		Beschäftigte				
		Insgesamt	Veränd. zum Vor- jahresm.	Arbeiter	Ange- stellte 2)	Insgesamt	Veränderung zum Vor-	
		Anzahl	%	Anzahl			monat	jahresmonat
							%	
24.17	H.v.synthetischem Kaut- schuk in Primärformen ..	18	-	1 024	962	1 986	2,5	-1,3
24.20	H.v.Schädlingsbekämp- fungs-u.Pflanzenschutz.	56	14,3	2 196	3 173	5 369	-16,2	-10,0
24.30	H.v.Anstrichmitteln, Druckfarben u.Kitten ...	404	-1,0	19 047	21 223	40 270	-0,1	-0,6
24.4	H.v.pharmazeut.Erzeugn. ..	417	-0,2	39 092	76 697	115 789	0,0	1,2
24.41	H.v.pharmazeut. Grundstoffen	70	9,4	5 413	8 206	13 619	0,6	3,2
24.42	H.v.pharmazeut.Speziali- täten u.sonst.Erzeugn. .	347	-2,0	33 679	68 491	102 170	-0,1	1,0
24.5	H.v.Seifen,Wasch-,Reini- gungs-u.Körperpflegem. .	420	-1,6	21 012	20 907	41 919	-0,9	-5,4
24.51	H.v.Seifen,Wasch-,Reini- gungs-u.Poliermitteln ..	249	-0,4	9 245	8 996	18 241	-1,5	-10,6
24.52	H.v.Duft-u.Körper- pflegemitteln	171	-3,4	11 767	11 911	23 678	-0,5	-0,8
24.6	H.v.sonst.chemischen Erzeugnissen	608	1,5	29 635	32 640	62 275	2,5	4,9
24.61	H.v.pyrotechnischen Erzeugnissen	28	-3,5	2 773	1 366	4 139	1,4	9,3
24.62	H.v.Klebstoffen u. Gelatine	98	-3,0	3 572	5 167	8 739	3,8	34,6
24.63	H.v.etherischen Ölen	44	-	1 057	2 008	3 065	12,9	19,7
24.64	H.v.fotochemischen Erzeugnissen	26	8,3	2 870	2 678	5 548	-0,8	-4,3
24.65	H.v.unbespielten Ton-, Bild-u.Datenträgern	9	-	1 416	1 013	2 429	-0,7	1,0
24.66	H.v.chemischen Erzeug- nissen ang	403	2,8	17 947	20 408	38 355	2,2	0,0
24.70	H.v.Chemiefasern	58	..	12 247	3 865	16 112	0,8	-6,3
DH	H.v.Gummi-u.Kunststoff- waren	4 215	-0,4	258 584	94 714	353 298	-0,3	1,8
25	H.v.Gummi-u.Kunststoff- waren	4 215	-0,4	258 584	94 714	353 298	-0,3	1,8
25.1	H.v.Gummiwaren	411	2,2	54 367	19 097	73 464	-0,2	0,1
25.11	H.v.Bereifungen	20	-13,0	14 989	4 771	19 760	-0,1	-1,5
25.12	Runderneuerung v. Bereifungen	22	-4,4	1 170	293	1 463	0,8	8,8
25.13	H.v.sonst.Gummiwaren	369	3,7	38 208	14 033	52 241	-0,2	0,5
25.2	H.v.Kunststoffwaren	3 804	-0,7	204 217	75 617	279 834	-0,4	2,3
25.21	H.v.Platten,Folien usw a.Kunststoff	772	-0,8	51 500	22 078	73 578	-0,5	2,5
25.22	H.v.Verpackungsmitteln a.Kunststoff	565	-	28 937	8 397	37 334	-0,4	3,8
25.23	H.v.Baubedarfsartikeln a.Kunststoff	784	-4,6	28 879	13 460	42 339	-0,5	-2,7
25.24	H.v.sonst.Kunststoff- waren	1 683	1,1	94 901	31 682	126 583	-0,2	3,4
DI	Glasgewerbe,Keramik, Verarb.v.Steinen u.Erden	4 504	-1,1	167 233	70 327	237 560	-0,5	-1,2
26	Glasgewerbe,Keramik, Verarb.v.Steinen u.Erden	4 504	-1,1	167 233	70 327	237 560	-0,5	-1,2
26.1	H.u.Verarb.v.Glas	522	3,8	46 915	16 417	63 332	-0,3	1,2

1) Klassifikation der Wirtschaftszweige, Ausgabe 1993 (WZ 93).

2) Einschl. tätiger Inhaber und Mitinhaber sowie unbezahlt mithelfender Familienangehöriger.

2 Fachliche Betriebsteile

 2.1 Fachliche Betriebsteile und Beschäftigte
 2.1.1 Im September 2000
 Deutschland

Nr. der Klas- sifika- tion 1)	Wirtschaftsgliederung	Betriebsteile		Beschäftigte				
		Insgesamt	Veränd. zum Vor- jahresm.	Arbeiter	Ange- stellte 2)	Insgesamt	Veränderung zum Vor-	
		Anzahl	%	Anzahl			monat	jahresmonat
							%	
26.11	H.v.Flachglas	34	13,3	2 434	976	3 410	-3,4	-2,0
26.12	Veredlg.u.Verarb.v. Flachglas	250	5,5	16 597	6 329	22 926	-0,3	2,6
26.13	H.v.Hohlglas	94	-	15 214	4 625	19 839	0,1	-0,9
26.14	H.v.Glasfaser	38	-	3 167	1 151	4 318	-4,8	-4,0
26.15	H.,Veredlg.u.Verarb.v. sonst.Glas,techn.Glasw.	106	1,9	9 503	3 336	12 839	1,4	5,0
26.2	Keramik (oh.Ziegelei u. Baukeramik)	283	-2,1	25 748	9 696	35 444	0,7	-0,4
26.21	H.v.keramischen Haus- haltsw.u.Ziergegenst. ..	85	2,4	11 352	3 471	14 823	1,5	-0,5
26.22	H.v.Sanitärkeramik	12	-7,7	2 084	1 186	3 270	0,2	0,7
26.23	H.v.Isolatoren u. Isolierteilen a.Keramik	21	-4,6	2 527	827	3 354	-0,3	-0,2
26.24	H.v.keramischen Erzeugn. f.sonst.techn.Zwecke ...	32	-8,6	2 272	1 192	3 464	0,6	4,5
26.25	H.v.keramischen Erzeugnissen ang	43	-4,4	2 335	890	3 225	0,4	-2,5
26.26	H.v.feuerfesten keramischen Werkstoffen	90	-1,1	5 178	2 130	7 308	-0,1	-2,1
26.30	H.v.keramischen Hand-u. Bodenfliesen u.-platten	40	-4,8	4 310	1 564	5 874	-1,5	-8,4
26.40	Ziegelei,H.v.sonst. Baukeramik	209	1,0	10 008	3 466	13 474	-1,6	-0,3
26.5	H.v.Zement,Kalk u. gebranntem Gips	144	-5,9	8 639	4 618	13 257	-0,2	-1,8
26.51	H.v.Zement	61	-6,2	6 208	3 427	9 635	0,2	-1,5
26.52	H.v.Kalk	50	-3,9	1 610	764	2 374	-0,9	-1,9
26.53	H.v.gebranntem Gips	33	-8,3	821	427	1 248	-2,0	-3,8
26.6	H.v.Erzeugnissen a. Beton,Zement u.Gips	2 751	-1,6	53 026	25 591	78 617	-1,0	-2,5
26.61	H.v.Betonerzeugnissen f. d.Bau u.Kalksandsteinen	1 048	-0,7	36 804	15 182	51 986	-1,3	-2,7
26.62	H.v.Gipserzeugnissen f. d.Bau	27	3,9	1 436	575	2 011	-0,7	-2,0
26.63	H.v.Transportbeton	1 185	-1,6	7 556	3 734	11 290	-0,4	-3,4
26.64	H.v.Mörtel	379	-4,5	3 242	4 242	7 484	-0,1	7,3
26.65	H.v.Faserzementwaren	41	-6,8	1 687	866	2 553	-1,0	-16,4
26.66	H.v.Erzeugnissen a. Beton,Zement u.Gips ang	71	-	2 301	992	3 293	-1,2	-3,9
26.70	Be-u.Vererb.v.Natur- steinen ang	211	-5,4	5 323	1 972	7 295	0,8	-4,9
26.8	H.v.sonst.Mineral- erzeugnissen	344	1,8	13 264	7 003	20 267	-1,0	-1,8
26.81	H.v.Mühl-,Polier-u.ä. Steinen,Schleifwerkzeug.	69	-1,4	4 939	2 602	7 541	-0,3	-2,9
26.82	H.v.Mineraler- zeugnissen ang	275	2,6	8 325	4 401	12 726	-1,4	-1,1
DJ	Metallerg.u.-bearb., H.v.Metallerzeugnissen .	11 151	-0,1	629 759	223 943	853 702	0,1	0,0
27	Metallerg.u.-bearbeitung.	1 704	-0,8	204 177	65 268	269 445	0,2	-0,9
27.10	Erzeugung v.Roh Eisen, Stahl,Ferroleg.(EGKS) ..	106	1,9	56 475	20 440	76 915	0,3	-0,2

1) Klassifikation der Wirtschaftszweige, Ausgabe 1993 (WZ 93).
 2) Einschl. tätiger Inhaber und Mitinhaber sowie
 unbezahlt mithelfender Familienangehöriger.

2 Fachliche Betriebsteile
2.1 Fachliche Betriebsteile und Beschäftigte
2.1.1 Im September 2000

Deutschland

Nr.der Klas- sifikation 1)	Wirtschaftsgliederung	Betriebssteile		Beschäftigte				
		Insgesamt	Veränd. zum Vor- jahresm.	Arbeiter	Ange- stellte 2)	Insgesamt	Veränderung zum Vor-	
							monat	jahresmonat
		Anzahl	%	Anzahl			%	
27.2	H.v.Rohren	238	-2,1	21 018	7 018	28 036	0,1	-5,5
27.21	H.v.Rohren u.Rohrstücken a.Gußeisen	16	-5,9	1 747	875	2 622	2,5	-16,9
27.22	H.v.Stahlrohren u.Rohr- stücken a. Eisen u.Stahl	222	-1,8	19 271	6 143	25 414	-0,2	-4,1
27.3	Sonst.erste Bearb.v.Ei- sen, Stahl, H.v.Ferroleg.	273	-1,1	18 436	6 407	24 843	1,1	-0,1
27.31	H.v.Blankstahl	44	2,3	2 501	819	3 320	-0,2	-1,5
27.32	H.v.Kaltband unter 500 mm Breite	63	-1,6	6 991	2 531	9 522	2,7	2,1
27.33	H.v.Kaltprofilen	41	7,9	1 427	540	1 967	-0,3	5,2
27.34	H.v.gezogenem Draht	86	-3,4	4 614	1 185	5 799	0,8	-0,3
27.35	Erste Bearb.v.Eisen u. Stahl ang, H.v.Ferroleg.	39	-7,1	2 903	1 332	4 235	-	-5,4
27.4	Erzeugung u.erste Bearb. v.NE-Metallen	407	2,5	44 237	18 283	62 520	-0,5	1,3
27.41	Erzeugung u.erste Bearb. v.Edelmetallen	31	10,7	1 896	1 799	3 695	-7,0	15,1
27.42	Erzeugung u.erste Bearb. v.Aluminium	150	2,0	21 494	8 646	30 140	-0,7	0,9
27.43	Erzeugung u.erste Bearb. v.Blei, Zink u.Zinn	63	1,6	2 926	1 193	4 119	0,7	-0,5
27.44	Erzeugung u.erste Bearb. v.Kupfer	99	1,0	14 487	5 264	19 751	-0,3	1,8
27.45	Erzeugung u.erste Bearb. v.sonst.NE-Metallen	64	3,2	3 434	1 381	4 815	3,8	-5,3
27.5	Gießereiindustrie	680	-2,6	64 011	13 120	77 131	0,3	-2,0
27.51	Eisengießerei	222	-3,1	31 015	5 737	36 752	0,2	-1,7
27.52	Stahlgießerei	50	-7,4	5 118	1 656	6 774	-0,2	-9,2
27.53	Leichtmetallgießerei	264	-2,2	21 963	4 351	26 314	0,2	-2,3
27.54	Buntmetallgießerei	144	-0,7	5 915	1 376	7 291	1,2	5,6
28	H.v.Metallerzeugnissen ...	9 447	0,1	425 582	158 675	584 257	0,1	0,5
28.1	Stahl-u.Leichtmetallbau ..	2 726	-0,4	89 481	39 102	128 583	0,1	-0,4
28.11	H.v.Stahl-u.Leicht- metallkonstruktionen ...	2 022	0,5	69 604	30 359	99 963	0,2	-0,5
28.12	H.v.Ausbauelementen a. Stahl u.Leichtmetall ...	704	-2,8	19 877	8 743	28 620	0,0	-0,2
28.2	Kessel-u.Behälterbau (oh.H.v.Dampfkesseln) ..	322	-3,0	15 496	7 260	22 756	-0,2	-5,6
28.21	H.v.Tanks u.Sammel- behältern	249	1,2	8 058	3 105	11 163	-0,3	-4,8
28.22	H.v.Zentralheizungs- Heizkörpern u.-Kesseln .	73	-15,1	7 438	4 156	11 593	-0,1	-6,3
28.30	H.v.Dampfkesseln (oh. Zentralheizungskessel) .	320	-4,2	17 878	9 458	27 336	-0,4	-12,6
28.40	H.v.Schmiede-, Press-, Zieh-, Stanzteilen u.ä. .	902	2,9	65 560	18 915	84 475	0,5	3,9
28.5	Oberfläch.veredlg., Wär- mebehandlg., Mechanik ang	1 685	2,0	65 293	15 098	80 391	0,2	7,1
28.51	Oberfläch.veredlg.u. Wärmebehandlung	792	1,7	31 440	7 671	39 111	-0,5	8,0
28.52	Mechanik ang	893	2,3	33 853	7 427	41 280	0,8	6,2

1) Klassifikation der Wirtschaftszweige, Ausgabe 1993 (WZ 93).

2) Einschl. tätiger Inhaber und Mitinhaber sowie unbezahlt mithelfender Familienangehöriger.

2 Fachliche Betriebsteile
 2.1 Fachliche Betriebsteile und Beschäftigte
 2.1.1 Im September 2000
 Deutschland

Nr. der Klas- sifika- tion 1)	Wirtschaftsgliederung	Betriebsteile		Beschäftigte				
		Insgesamt	Veränd. zum Vor- jahresm.	Arbeiter	Ange- stellte 2)	Insgesamt	Veränderung zum Vor-	
		Anzahl	%	Anzahl			monat	jahresmonat
							%	
28.6	H.v.Schneidw.,Werkzeug., Schlössern u.Beschlägen	1 271	-0,2	79 977	36 029	115 006	0,3	0,7
28.61	H.v.Schneidwaren u. Bestecken	64	-3,0	4 544	2 285	6 829	1,1	4,0
28.62	H.v.Werkzeugen	891	-0,5	41 674	18 230	59 904	0,4	1,3
28.63	H.v.Schlössern u. Beschlügen	316	1,3	33 759	14 514	48 273	-0,1	-0,5
28.7	H.v.sonst.EBM-Waren	2 221	-0,6	91 897	33 813	125 710	-0,4	-0,5
28.71	H.v.Behältern a.Eisen u. Stahl	91	-1,1	3 001	1 012	4 013	1,1	1,9
28.72	H.v.Verpackungen u. Verschlüssen a.Metall ..	103	1,0	10 638	3 286	13 924	-0,4	-3,2
28.73	H.v.Drahtwaren	253	0,8	9 556	3 293	12 849	-0,4	-1,3
28.74	H.v.Schrauben,Nieten, Ketten u.Federn	437	-0,7	27 946	9 553	37 499	-0,6	1,2
28.75	H.v.EBM-Waren ang	1 337	-1,0	40 756	16 669	57 425	-0,3	-0,8
DK	Maschinenbau	9 668	-0,3	585 266	389 208	974 474	0,5	0,3
29	Maschinenbau	9 668	-0,3	585 266	389 208	974 474	0,5	0,3
29.1	H.v.Masch.f.d.Erzeugung u.Nutzung v.mech.Energie	1 558	-1,5	141 586	82 711	224 297	0,1	-0,4
29.11	H.v.Verbrenn.mot.u.Turb. (oh.Strassenfahrz.u.ä.) .	95	-2,1	13 575	13 904	27 479	0,0	-5,2
29.12	H.v.Pumpen u. Kompressoren	562	-0,4	38 886	26 551	65 437	0,6	2,0
29.13	H.v.Armaturen	464	-4,7	34 089	20 781	54 870	-0,4	-1,5
29.14	H.v.Lagern,Getrieben, Zahnradern,Antriebsselem.	437	0,9	55 036	21 475	76 511	0,1	0,1
29.2	H.v.sonst.Maschinen f. unspezifische Verwendung	2 789	-0,8	133 831	103 330	237 161	0,1	-0,1
29.21	H.v.Öfen u.Brennern	150	-2,6	5 183	6 300	11 483	0,3	-6,2
29.22	H.v.Hebezeugen u. Fördermitteln	972	-0,2	44 402	30 031	74 433	-0,3	-0,3
29.23	H.v.kälte-u.lufttechn. Erzeugn.f.gewerbl.Zwecke	607	-2,7	29 190	21 538	50 728	0,3	-1,2
29.24	H.v.Maschinen f.unspezi- fische Verwendung ang ..	1 060	-	55 056	45 461	100 517	0,4	1,5
29.3	H.v.land-u.forstw. Maschinen	290	1,1	17 812	7 826	25 438	-0,5	-1,9
29.31	H.v.Ackerschleppern	36	16,1	3 801	1 584	5 385	-0,7	-4,5
29.32	H.v.sonst.land-u. forstw.Maschinen	254	-0,8	13 811	6 242	20 053	-0,4	-1,2
29.40	H.v.Werkzeugmaschinen	1 216	-0,4	70 387	50 810	121 197	1,3	2,4
29.5	H.v.Masch.f.sonst.best. Wirtschaftszweige	3 484	0,6	172 924	119 818	292 742	0,8	1,5
29.51	H.v.Masch.f.Metallerzeu- gung,Walzwerkseintr.usw .	114	-0,9	5 526	5 408	10 934	0,6	-4,9
29.52	H.v.Bergwerks-,Bau-u. Baustoffmaschinen	369	-	23 066	16 397	39 463	0,1	1,4
29.53	H.v.Masch.f.Ernährungs- gewerbe u.Tabakverarb. .	296	-2,3	11 859	9 554	21 413	0,3	-6,4
29.54	H.v.Masch.f.d.Textil-, Bekleidg.-u.Ledergewerbe	276	-5,2	23 297	13 523	36 820	2,2	-6,3
29.55	H.v.Masch.f.d.Papier- gewerbe	162	5,2	7 745	6 902	14 647	-1,0	-0,3

1) Klassifikation der Wirtschaftszweige, Ausgabe 1993 (WZ 93).
 2) Einschl. tätiger Inhaber und Mitinhaber sowie unbezahlt mithelfender Familienangehöriger.

2 Fachliche Betriebsteile
2.1 Fachliche Betriebsteile und Beschäftigte
2.1.1 Im September 2000

Deutschland

Nr.der Klas- sifika- tion 1)	Wirtschaftsgliederung	Betriebsteile		Beschäftigte				
		Insgesamt	Veränd. zum Vor- jahresm.	Arbeiter	Ange- stellte 2)	Insgesamt	Veränderung zum Vor-	
		Anzahl	%	Anzahl			monat	jahresmonat
							%	
29.56	H.v.Mesch.f.best.Wirt- schaftszweige ang	2 277	1,5	101 431	68 034	169 465	0,9	5,2
29.60	H.v.Waffen u.Munition	49	-	5 574	5 405	10 979	0,4	-13,8
29.7	H.v.Haushaltsgeräten ang .	272	-0,7	43 352	19 308	62 660	0,5	-1,5
29.71	H.v.elektrischen Haushaltsgeräten	200	-2,9	38 857	16 451	55 308	0,3	-1,3
29.72	H.v.nichtelektrischen Heiz-,Koch-u.ä.Gerät.ang	72	5,9	4 495	2 857	7 352	1,9	-2,9
DL	H.v.Büromasch.,Dv-Gerät. u.-einr.;Elektrotech.usw	7 271	-0,2	468 960	404 929	873 889	0,3	2,6
30.0	H.v.Büromasch.,Dv-Gerät. u.-einr.	288	3,2	14 472	19 708	34 180	-0,1	-6,6
30.01	H.v.Büromaschinen	69	4,6	4 113	4 349	8 462	1,0	4,3
30.02	H.v.Dv-Gerät.u.-einr.	219	2,8	10 359	15 359	25 718	-0,5	-9,7
31	H.v.Geräten d.Elekttriz. erzg.,-verteilung u.ä. .	3 312	0,7	253 148	174 214	427 362	-0,1	1,3
31.10	H.v.Elektromotoren,Gene- ratoren,Transformatoren	666	0,9	52 782	30 248	83 030	0,4	3,7
31.20	H.v.Elekttriz.vertlg.-u. -schalteinrichtungen ...	1 315	0,1	96 245	85 599	181 844	0,0	1,0
31.30	H.v.isol.Elektrokabeln, -leitungen u.-drähten ..	193	5,5	15 180	5 935	21 115	-1,2	3,0
31.40	H.v.Akkumulatoren u. Batterien	31	-3,1	5 331	2 463	7 794	0,9	1,3
31.50	H.v.elektrischen Lampen u.Leuchten	354	-1,1	23 795	11 723	35 518	-0,3	2,7
31.6	H.v.elekt.r.Ausrüstg.ang ..	753	1,4	59 815	38 246	98 061	-0,4	-0,9
31.61	H.v.elekt.r.Ausrüstg.f. Motoren u.Fahrzeuge ang	180	-	36 983	16 241	53 224	-0,5	-3,6
31.62	H.v.sonst.elekt.r. Ausrüstg.ang	573	1,8	22 832	22 005	44 837	-0,3	2,5
32	Rundfunk-,Fernseh-u. Nachrichtentechnik	893	3,4	87 757	97 418	185 175	0,8	7,1
32.10	H.v.elektronischen Bauelementen	360	4,1	39 625	32 029	71 654	2,0	14,1
32.20	H.v.nachrichtentechni- schen Geräten u.Einr. ...	334	8,8	31 624	54 726	86 350	-0,1	3,6
32.30	H.v.Rundfunk-,Fernseh-, phono-,videotechn.Gerät.	199	-5,7	16 508	10 663	27 171	0,6	1,3
33	Medizin-,Mess-,Steuer- u.Regelungstechnik,Optik	2 778	-2,5	113 583	113 589	227 172	0,7	3,1
33.10	H.v.med.Geräten u.ortho- pädischen Vorrichtungen	1 198	-6,0	46 623	33 407	80 030	1,0	1,6
33.20	H.v.Meß-,Kontroll-, Navig.-u.ä.Instr.u.Vorr.	1 152	0,6	46 005	58 689	104 694	0,4	3,8
33.30	H.v.industriellen Prozeß-Steuerungenig. .	134	1,5	3 441	7 567	11 008	3,1	14,0
33.40	H.v.optischen u. fotografischen Geräten .	204	-1,9	14 329	12 255	26 584	0,6	1,7
33.50	H.v.Uhren	90	-	3 185	1 671	4 856	-1,6	-1,0
DM	Fahrzeugbau	2 045	2,7	640 394	257 914	898 308	-0,4	2,4
34	H.v.Kraftwagen u. Kraftwagenteilen	1 508	3,4	551 850	203 149	754 999	-0,5	3,0

- 1) Klassifikation der Wirtschaftszweige, Ausgabe 1993 (WZ 93).
2) Einschl. tätiger Inhaber und Mitinhaber sowie unbezahlt mithelfender Familienangehöriger.

2 Fachliche Betriebsteile
2.1 Fachliche Betriebsteile und Beschäftigte
2.1.1 im September 2000
Deutschland

Nr. der Klas- sifika- tion 1)	Wirtschaftsgliederung	Betriebsteile		Beschäftigte				
		Insgesamt	Veränd. zum Vor- jahresm.	Arbeiter	Ange- stellte 2)	Insgesamt	Veränderung zum Vor-	
		Anzahl	%	Anzahl			monat	jahresmonat
							%	
34.10	H.v.Kraftwagen u. Kraftwagenmotoren	121	-0,8	297 283	117 395	414 678	-0,8	2,0
34.20	H.v.Karosserien, Aufbauten u.Anhängern ..	423	1,2	27 344	9 668	37 012	1,3	2,8
34.30	H.v.Teilen u.ä.f.Kraft- wagen u.deren Motoren ..	964	4,9	227 223	76 086	303 309	-0,3	4,4
35	Sonst.Fahrzeugbau	537	0,9	88 544	54 765	143 309	-	-0,7
35.1	Schiffbau	123	-3,9	18 666	6 801	25 467	0,8	0,6
35.11	Schiffbau (oh.Boots-u. Yachtbau)	94	-6,0	16 895	5 945	22 840	0,5	-0,6
35.12	Boots- u.Yachtbau	29	3,6	1 771	856	2 627	3,1	12,7
35.20	Schienenfahrzeugbau	165	-3,5	30 701	11 761	42 462	0,5	-8,6
35.30	Luft-u.Raumfahrzeugbau ...	123	7,0	31 039	33 222	64 261	-0,2	4,0
35.4	H.v.Krafträdern,Fahrrä- dern u.Behindertenfahrz.	88	4,8	6 069	2 272	8 341	-3,6	0,0
35.41	H.v.Krafträdern	16	-5,9	1 622	645	2 267	0,7	-0,1
35.42	H.v.Fahrrädern	51	4,1	3 399	924	4 323	-7,2	-4,2
35.43	H.v.Behinderten- fahrzeugen	21	16,7	1 048	703	1 751	0,5	12,2
35.50	Fahrzeugbau ang	38	11,8	2 069	709	2 778	0,3	13,1
DN	H.v.Möbeln,Schmuck,Mu- sikinstr.usw,Recycling .	2 994	-2,9	159 396	62 294	221 690	0,2	-1,5
36	H.v.Möbeln,Schmuck, Musikinstr.,Sportger.usw	2 776	-3,4	153 706	60 595	214 301	0,2	-1,8
36.1	H.v.Möbeln	1 948	-2,8	115 407	43 117	158 524	0,2	-1,4
36.11	H.v.Sitzmöbeln	426	-4,9	31 451	11 371	42 822	0,3	-1,6
36.12	H.v.Büro-u.Ladenmöbeln ...	391	1,8	17 170	7 741	24 911	0,3	0,0
36.13	H.v.Küchenmöbeln	174	-4,4	14 867	7 886	22 753	0,4	-1,4
36.14	H.v.sonst.Möbeln	872	-3,0	48 059	15 193	63 252	0,2	-1,1
36.15	H.v.Matratzen	85	-5,6	3 860	926	4 786	-1,9	-9,3
36.2	H.v.Schmuck u.ä. Erzeugnissen	126	-4,6	4 422	2 471	6 893	0,4	-6,6
36.21	Prägen v.Münzen u. Medaillen	8	-	241	39	280	5,3	17,2
36.22	H.v.Schmuck,Gold-u. Silberschmiedewaren	118	-4,8	4 181	2 432	6 613	0,2	-7,4
36.30	H.v.Musikinstrumenten	76	-5,0	3 693	1 084	4 777	1,3	-1,1
36.40	H.v.Sportgeräten	73	1,4	2 839	991	3 830	1,1	9,8
36.50	H.v.Spielwaren	152	-9,5	8 935	4 398	13 333	0,7	-1,1
36.6	H.v.sonst.Erzeugnissen ...	401	-4,1	18 410	8 534	26 944	-0,4	-5,0
36.61	H.v.Pantasieschmuck	28	-6,7	606	341	947	1,2	-14,3
36.62	H.v.Besen u.Bürsten	83	-	4 149	1 319	5 468	-2,9	2,6
36.63	H.v.Erzeugnissen ang	290	-4,9	13 655	6 874	20 529	0,2	-6,3
37	Recycling	218	3,3	5 690	1 699	7 389	0,1	8,6
37.10	Recycling v.Schrott	83	2,5	2 142	824	2 966	2,0	3,3
37.20	Recycling v.nichtmetall. Altmat.u.Reststoffen ...	135	3,9	3 548	875	4 423	-1,1	12,4

1) Klassifikation der Wirtschaftszweige, Ausgabe 1993 (WZ 93).
2) Einschl. tätiger Inhaber und Mitinhaber sowie
unbezahlt mithelfender Familienangehöriger.

2 Fachliche Betriebsteile
2.1 Fachliche Betriebsteile und Beschäftigte
2.1.2 Januar - September 2000

Deutschland

Land ----- Hauptgruppen	Betriebsteile		Beschäftigte			
	Insgesamt	Veränderung zum Vorjahreszeitraum	Arbeiter 1)	Ange- stellte 1)2)	Insgesamt 1)	Veränderung zum Vorjahreszeitraum
	Anzahl	%	Anzahl		%	
Baden-Württemberg	12 477	-1,2	750 688	474 543	1 225 231	0,8
Bayern	10 979	-2,1	731 425	443 673	1 175 098	1,2
Berlin	1 187	-3,6	60 703	48 625	109 329	-4,5
Brandenburg	1 414	0,8	61 349	27 398	88 747	0,0
Bremen	466	-3,8	39 787	24 030	63 816	-0,7
Hamburg	792	0,6	42 992	50 860	93 852	-0,8
Hessen	4 384	-0,4	265 819	176 784	442 603	-1,3
Mecklenburg-Vorpommern	730	14,5	33 285	13 430	46 715	5,7
Niedersachsen	5 433	-0,7	375 056	171 207	546 263	-0,1
Nordrhein-Westfalen	14 607	-0,4	933 531	511 274	1 444 805	-1,8
Rheinland-Pfalz	2 905	0,2	189 787	104 000	293 787	-1,4
Saarland	587	-1,1	78 914	26 500	105 414	-1,3
Sachsen	3 447	2,8	151 451	60 789	212 240	2,4
Sachsen-Anhalt	1 589	2,6	71 668	28 781	100 449	1,1
Schleswig-Holstein	1 863	2,1	85 910	52 459	138 369	0,2
Thüringen	1 914	6,1	94 289	35 309	129 598	7,4
Deutschland	64 774	-0,3	3 966 654	2 249 661	6 216 316	-0,1
Früheres Bundesgebiet	55 375	-0,9	3 545 019	2 075 637	5 620 657	-0,4
Neue Länder und Berlin-Ost	9 399	3,8	421 635	174 024	595 659	3,0
Vorleistungsgüterproduzenten						
Deutschland	30 996	0,2	1 923 758	895 707	2 819 466	-0,2
Früheres Bundesgebiet	26 533	-0,5	1 726 091	826 602	2 552 692	-0,6
Neue Länder und Berlin-Ost	4 462	4,3	197 668	69 106	266 773	3,7
Investitionsgüterproduzenten						
Deutschland	18 847	0,1	1 302 226	822 169	2 124 396	0,4
Früheres Bundesgebiet	16 053	-0,6	1 175 189	767 981	1 943 170	0,2
Neue Länder und Berlin-Ost	2 794	4,0	127 037	54 188	181 226	2,1
Gebrauchsgüterproduzenten						
Deutschland	2 646	-3,1	191 451	84 981	276 432	-1,5
Früheres Bundesgebiet	2 307	-3,9	173 790	79 303	253 093	-2,0
Neue Länder und Berlin-Ost	340	2,3	17 661	5 678	23 339	4,1
Verbrauchsgüterproduzenten						
Deutschland	12 285	-1,2	549 219	446 803	996 022	-0,1
Früheres Bundesgebiet	10 482	-1,8	469 950	401 751	871 701	-0,5
Neue Länder und Berlin-Ost	1 803	2,4	79 269	45 052	124 321	2,6

1) Durchschnitt errechnet aus Monatsangaben.
2) Einschl. tätiger Inhaber und Mitinhaber sowie unbezahlt mithelfender Familienangehöriger.

2 Fachliche Betriebsteile
2.1 Fachliche Betriebsteile und Beschäftigte
2.1.2 Januar - September 2000

Deutschland

Nr. der Klassifikation 1)	Wirtschaftsgliederung	Betriebsteile		Beschäftigte			
		Insgesamt	Veränderung zum Vorjahreszeitraum	Arbeiter 2)	Ange- stellte 2)3)	Insgesamt 2)	Veränderung zum Vorjahreszeitraum
		Anzahl	%	Anzahl			%
C	Bergbau u. Gew. v. Steinen u. Erden	1 746	-1,1	86 847	33 870	120 716	-7,5
CA	Kohlenbergbau, Torfgew., Gew. v. Erdöl u. Erdgas usw.	165	-3,3	65 189	25 665	90 853	-9,2
10	Kohlenbergbau, Torf- gewinnung	119	-5,3	63 577	22 148	85 725	-9,4
10.10	Steinkohlenbergbau u. -brikettherstellung	47	-2,1	48 857	15 570	64 427	-7,8
10.20	Braunkohlenbergbau u. -brikettherstellung	24	-20,0	13 302	6 159	19 461	-15,2
10.30	Torfgewinnung u. -veredlung	48	0,7	1 418	419	1 837	0,3
11	Gew. v. Erdöl u. Erdgas Erbrg. verb. Dienstleistg.	46	2,2	1 611	3 517	5 128	-5,7
11.10	Gew. v. Erdöl u. Erdgas
11.20	Erbrg. v. Dienstleistg. bei d. Gew. v. Erdöl u. Erdgas
12.00	Bergbau a. Uran-u. Thoriumerze	-	X	-	-	-	X
CB	Erzbergbau, Gew. v. Steinen u. Erden, sonst. Bergbau ..	1 581	-0,9	21 658	8 205	29 863	-1,8
13	Erzbergbau	-	X	-	-	-	X
13.10	Eisenerzbergbau	-	X	-	-	-	X
13.20	NE-Metallerzbergbau (oh. Uran-u. Thoriumerze)	-	X	-	-	-	X
14	Gew. v. Steinen u. Erden, sonst. Bergbau	1 581	-0,9	21 658	8 205	29 863	-1,8
14.1	Gew. v. Natursteinen	167	-2,2	2 071	617	2 688	-5,9
14.11	Gew. v. Naturwerksteinen u. Natursteinen ang	43	-5,0	373	93	466	-4,8
14.12	Gew. v. Kalk, Dolom., Gips- u. Anhydritstein, Kreide .	120	-0,6	1 661	510	2 171	-5,8
14.13	Gew. v. Schiefer	4	-15,9	37	14	51	-18,4
14.2	Gew. v. Kies, Sand, Ton u. Kaolin	1 350	-1,0	16 292	6 231	22 524	-1,3
14.21	Gew. v. Kies u. Sand	1 276	-1,2	14 934	5 721	20 656	-1,1
14.22	Gew. v. Ton u. Kaolin	74	2,3	1 358	510	1 868	-4,1
14.30	Bergbau a. chemische u. Düngemittelminerale ..	30	2,6	1 241	482	1 723	2,1
14.40	Gew. v. Salz	15	5,6	1 535	653	2 188	-7,5
14.50	Gew. v. Steinen u. Erden ang, sonst. Bergbau	20	6,6	519	221	740	8,9
D	Verarbeitendes Gewerbe ...	63 028	-0,2	3 879 808	2 215 792	6 095 599	0,1
DA	Ernährungsgewerbe u. Tabakverarbeitung	7 856	0,3	342 363	192 817	535 180	0,9
15	Ernährungsgewerbe	7 824	0,3	335 961	187 541	523 502	0,8
15.1	Schlachten u. Fleisch- verarbeitung	1 826	1,8	75 224	30 430	105 654	2,4
15.11	Schlachten(oh. Schlachten v. Geflügel)	558	.	14 209	5 513	19 722	0,2
15.12	Schlachten v. Geflügel	65	-0,7	6 250	837	7 087	3,3
15.13	Fleischverarbeitung	1 204	2,8	54 765	24 080	78 844	2,8

- 1) Klassifikation der Wirtschaftszweige, Ausgabe 1993 (WZ 93).
2) Durchschnitt errechnet aus Monatsangaben.
3) Einschl. tätiger Inhaber und Mitinhaber sowie
unbezahlt mithelfender Familienangehöriger.

2 Fachliche Betriebsteile
2.1 Fachliche Betriebsteile und Beschäftigte
2.1.2 Januar - September 2000

Deutschland

Nr. der Klassi- fikation 1)	Wirtschaftsgliederung	Betriebsteile		Beschäftigte			
		Insgesamt	Veränderung zum Vorjahreszeitraum	Arbeiter 2)	Ange- stellte 2)3)	Insgesamt 2)	Veränderung zum Vorjahreszeitraum
		Anzahl	%	Anzahl			%
15.20	Fischverarbeitung	127	-1,2	7 859	1 847	9 706	5,1
15.3	Obst-u.Gemüsever- arbeitung	487	3,9	19 579	7 079	26 658	1,6
15.31	Verarb.v.Kartoffeln	72	5,7	4 500	1 211	5 711	1,5
15.32	H.v.Frucht-u.Gemüse- säften	185	2,5	4 579	1 986	6 566	2,9
15.33	Verarb.v.Obst u. Gemüse ang	229	4,5	10 499	3 882	14 381	1,1
15.4	H.v.pflanzlichen u. tierischen Ölen u.Fetten	77	-3,6	2 658	2 258	4 916	-9,4
15.41	H.v.rohen Ölen u.Fetten ..	31	-1,4	664	359	1 023	-1,6
15.42	H.v.raffinierten Ölen u. Fetten	29	-1,9	674	449	1 123	-3,6
15.43	H.v.Margarine u.ä. Nahrungsfetten	17	-10,1	1 319	1 450	2 770	-14,0
15.5	Milchverarbeitung	319	-1,4	26 442	11 669	38 111	-1,8
15.51	Milchverarbeitung (oh.H.v.Speiseeis)	294	-2,0	23 070	10 458	33 528	-2,2
15.52	H.v.Speiseeis	25	5,7	3 372	1 211	4 583	0,9
15.6	Mehl-u.Schälmaschinen,H.v. Stärke u.Stärkeerzeugn.	170	-0,1	6 043	3 258	9 300	-0,8
15.61	Mehl-u.Schälmaschinen	134	-0,3	4 511	2 240	6 751	1,5
15.62	H.v.Stärke u.Stärke- erzeugnissen	37	0,9	1 532	1 017	2 549	-6,4
15.7	H.v.Futtermitteln	270	0,0	5 836	5 563	11 399	0,3
15.71	H.v.Futtermitteln f. Nutztiere	197	-1,6	3 990	2 881	6 871	-0,7
15.72	H.v.Futtermitteln f. sonst.Tiere	73	4,3	1 846	2 682	4 528	1,8
15.8	Sonst.Ernährungsgewerbe (oh.Getränkeherstellung)	3 456	0,1	151 813	97 890	249 703	1,3
15.81	H.v.Backwaren (oh.Dauer- backwaren)	2 410	-0,1	85 529	67 869	153 398	1,4
15.82	H.v.Dauerbackwaren	210	0,6	16 359	3 405	19 763	2,8
15.83	Zuckerindustrie	43	-4,0	4 410	2 178	6 588	-0,5
15.84	H.v.Süßwaren(oh.Dauer- backwaren)	218	-2,2	22 818	7 471	30 290	0,6
15.85	H.v.Teigwaren	63	5,8	2 048	828	2 876	5,4
15.86	Verarb.v.Kaffee u.Tee, H.v.Kaffee-Ersatz	60	1,1	3 717	2 104	5 821	1,5
15.87	H.v.Würzen u.Sößen	142	-0,5	5 982	4 935	10 917	-0,6
15.88	H.v.homogenisierten u. diätetischen Nahrungsm.	33	-6,7	2 190	1 343	3 533	1,1
15.89	H.v.sonst.Nahrungsmit- teln (oh.Getränke)	278	3,2	8 760	7 758	16 517	1,0
15.9	Getränkeherstellung	1 091	-2,0	40 508	27 547	68 055	-1,4
15.91	H.v.Spirituosen	106	-3,8	2 048	2 251	4 299	-12,8
15.92	Alkoholbrennerei	19	-19,0	152	102	254	-24,3
15.93	H.v.Wein a.frischen Trauben	37	0,9	1 216	1 092	2 308	-4,0
15.94	H.v.Apfelwein u.sonst. Fruchtwinen	34	4,0	269	139	408	-2,6

- 1) Klassifikation der Wirtschaftszweige, Ausgabe 1993 (WZ 93).
2) Durchschnitt errechnet aus Monatsangaben.
3) Einschl. tätiger Inhaber und Mitinhaber sowie unbezahlt mithelfender Familienangehöriger.

2 Fachliche Betriebsteile
 2.1 Fachliche Betriebsteile und Beschäftigte
 2.1.2 Januar - September 2000

Deutschland

Nr. der Klas- sifika- tion 1)	Wirtschaftsgliederung	Betriebsteile		Beschäftigte			
		Insgesamt	Veränderung zum Vorjahreszeitraum	Arbeiter 2)	Ange- stellte 2)3)	Insgesamt 2)	Veränderung zum Vorjahreszeitraum
		Anzahl	%	Anzahl			%
15.95	H.v.Wermutwein u.sonst. aromatisierten Weinen ..	4	-2,6	92	39	132	-13,3
15.96	H.v.Bier	394	-3,5	20 024	15 349	35 372	-3,2
15.97	H.v.Malz	58	-6,1	600	400	1 000	2,5
15.98	Mineralbrunnen,H.v. Erfrischungsgetränken ..	438	0,7	16 108	8 174	24 282	4,3
16.00	Tabakverarbeitung	32	-	6 402	5 276	11 678	2,2
08	Textil-u.Bekleidungs- gewerbe	2 537	-5,7	125 580	61 178	186 758	-5,9
17	Textilgewerbe	1 691	-2,8	85 674	35 439	121 113	-3,5
17.1	Spinnstoffaufbereitung u.Spinnerei	152	-5,4	10 857	3 538	14 395	-6,0
17.11	Baumwollaufbereitung u. -spinnerei	76	-6,8	6 401	1 713	8 114	-2,3
17.12	Wollaufbereitung u. Streichgarnspinnerei ...	17	-1,3	499	123	622	-2,6
17.13	Wollaufbereitung u. Kammgarnspinnerei	18	-5,7	2 016	626	2 642	-13,2
17.14	Flachsaufbereitung u. -spinnerei	6	41,5	158	47	205	-8,4
17.15	Zwirnen u.Texturieren v. Filamentgarnen usw	16	-7,6	537	227	764	-7,4
17.16	Nähgarnfertigung	13	-11,0	1 032	771	1 803	-12,4
17.17	Sonst.Spinnstoffaufbe- reitung u.Spinnerei	4	-14,0	214	32	246	8,0
17.2	Weberei	285	-3,1	15 608	7 346	22 954	-5,0
17.21	Baumwollweberei	161	-1,5	9 149	4 294	13 443	-4,7
17.22	Streichgarnweberei	11	2,1	225	61	286	-10,0
17.23	Kammgarnweberei	27	-16,2	2 439	937	3 376	-8,1
17.24	Seiden-u.Filamentgarn- weberei	53	-6,3	2 901	1 679	4 580	-3,3
17.25	Sonst.Weberei	33	5,7	893	375	1 269	-3,8
17.30	Textilveredlung	190	-0,4	10 408	4 296	14 705	-4,1
17.40	H.v.konfektion.Textil- waren (oh.Bekleidung) ..	409	-1,8	13 713	4 625	18 337	-3,4
17.5	Sonst.Textilgewerbe (oh.H.v.Maschenware) ...	407	-0,7	22 992	10 222	33 214	-0,3
17.51	H.v.Teppichen	68	-3,8	5 712	2 776	8 488	-3,7
17.52	H.v.Seilerwaren	28	-11,9	695	197	891	-4,9
17.53	H.v.Vliesstoff,Erzeugn. daraus (oh.Bekleidung) .	60	12,6	4 418	1 830	6 249	4,6
17.54	Textilgewerbe ang	251	-1,3	12 167	5 419	17 586	0,1
17.60	H.v.gewirktem u. gestricktem Stoff	85	3,4	3 770	1 605	5 375	-1,6
17.7	H.v.gewirkten u.ge- strickten Fertigerzeugn.	162	-12,4	8 326	3 806	12 132	-8,0
17.71	H.v.Strumpfwaren	43	-8,3	4 080	2 036	6 116	-1,6
17.72	H.v.Pullovern,Strick- jacken u.ä.	119	-13,8	4 246	1 771	6 016	-10,0

1) Klassifikation der Wirtschaftszweige, Ausgabe 1993 (WZ 93).

2) Durchschnitt errechnet aus Monatsangaben.

3) Einschl. tätiger Inhaber und Mitinhaber sowie unbezahlt mithelfender Familienangehöriger.

2 Fachliche Betriebsteile
2.1 Fachliche Betriebsteile und Beschäftigte
2.1.2 Januar - September 2000

Deutschland

Nr.der Klas- sifika- tion 1)	Wirtschaftsgliederung	Betriebsteile		Beschäftigte			
		Insgesamt	Veränderung zum Vorjahreszeitraum	Arbeiter 2)	Ange- stellte 2)3)	Insgesamt 2)	Veränderung zum Vorjahreszeitraum
		Anzahl	%	Anzahl			%
18	Bekleidungsgewerbe	846	-11,0	39 906	25 739	65 645	-10,0
18.10	H.v.Lederbekleidung	15	-21,5	301	120	421	-27,4
18.2	H.v.Bekleidung (oh. Lederbekleidung)	819	-10,5	39 421	25 526	64 947	-9,8
18.21	H.v.Arbeits-u.Berufs- bekleidung	54	-11,7	1 603	937	2 540	-6,6
18.22	H.v.Oberbekleidg.(oh.Ar- beits-u.Berufsbekleidg.)	379	-10,1	22 423	17 202	39 625	-8,2
18.23	H.v.Wäsche	229	-10,8	11 318	5 419	16 738	-12,4
18.24	H.v.sonst.Bekleidg.u. Bekleidungszubehör	156	-10,9	4 076	1 968	6 044	-14,2
18.30	Zurichtung u.Färben v. Fellen,H.v.Pelzwaren ...	12	-25,0	184	93	277	-24,1
OC	Ledergewerbe	298	-6,0	17 388	8 112	25 500	-3,8
19	Ledergewerbe	298	-6,0	17 388	8 112	25 500	-3,8
19.10	Ledererzeugung	28	-3,0	2 510	661	3 171	3,5
19.20	Lederverarb.(oh.H.v.Le- derbekleidung u.Schuhen)	115	-2,2	4 018	1 749	5 766	-3,2
19.30	H.v.Schuhen	155	-8,2	10 861	5 703	16 563	-5,2
OD	Holzgewerbe (oh.H.v. Möbeln)	2 395	-4,4	85 300	27 967	113 267	-0,3
20	Holzgewerbe (oh.H.v. Möbeln)	2 395	-4,4	85 300	27 967	113 267	-0,3
20.10	Säge-,Hobel-u.Holz- imprägnierwerke	859	-5,3	17 320	4 578	21 898	-2,6
20.20	Furnier-,Sperrh.-,Holz- faserpl.-u.-spanpl.Werke	162	-1,0	15 608	4 910	20 518	1,7
20.30	H.v.Konstr.-,Fertigb.t., Ausbauelement.u.ä.a.Holz	937	-4,0	39 126	14 975	54 101	-0,2
20.40	H.v.Verpackungsmitteln u.Lagerbehältern a.Holz	177	-4,4	4 071	826	4 896	-3,5
20.5	H.v.Holzwaren ang,Kork-, Flecht-u.Korbwaren	259	-4,5	9 175	2 678	11 853	1,4
20.51	H.v.Holzwaren ang, Veredlg.v.Holzwaren	246	-3,4	9 030	2 568	11 599	1,9
20.52	H.v.Kork-,Flecht-u. Korbwaren	13	-21,6	145	110	255	-17,8
OE	Papier-,Verlags-u. Druckgewerbe	5 036	-1,5	220 181	184 527	404 708	1,5
21	Papiergewerbe	1 347	-2,2	102 984	39 307	142 290	0,3
21.1	H.v.Holzstoff,Zellstoff, Papier,Karton u.Pappe ..	285	0,9	36 298	13 670	49 968	1,1
21.11	H.v.Holzstoff u. Zellstoff	26	-0,8	1 861	573	2 434	1,6
21.12	H.v.Papier,Karton u. Pappe	259	1,1	34 436	13 097	47 533	1,1
21.2	Papier-,Karton-u.Pappe- verarbeitung	1 062	-3,0	66 686	25 636	92 323	-0,1
21.21	H.v.Wellpapier u.-pappe, Verpackungsmitteln	548	-1,0	37 088	13 245	50 333	1,0
21.22	H.v.Haushalts-u.Hygiene- art.a.Zellstoff u.Papier	66	1,7	10 323	3 252	13 575	0,9
21.23	H.v.Schreibwaren,Büro- bedarf a.Papier u.Pappe	167	-8,5	7 576	3 917	11 494	-5,8

- 1) Klassifikation der Wirtschaftszweige, Ausgabe 1993 (WZ 93).
2) Durchschnitt errechnet aus Monatsangaben.
3) Einschl. tätiger Inhaber und Mitinhaber sowie unbezahlt mithelfender Familienangehöriger.

2 Fachliche Betriebsteile
2.1 Fachliche Betriebsteile und Beschäftigte
2.1.2 Januar - September 2000

Deutschland

Nr. der Klas- sifika- tion 1)	Wirtschaftsgliederung	Betriebsteile		Beschäftigte			
		Insgesamt	Veränderung zum Vorjahreszeitraum	Arbeiter 2)	Ange- stellte 2)3)	Insgesamt 2)	Veränderung zum Vorjahreszeitraum
		Anzahl	%	Anzahl			%
21.24	H.v.Tapeten	19	-4,4	1 914	764	2 678	0,9
21.25	H.v.sonst.Waren aus Papier,Karton u.Pappe ..	262	-4,2	9 785	4 458	14 243	-0,4
22	Verlags-, Druckgewerbe, Vervielfältigung	3 689	-1,3	117 197	146 221	262 418	2,2
22.1	Verlagsgewerbe	1 268	1,6	14 888	99 870	114 757	5,2
22.11	Buchverlag u.Musikverlag .	356	1,1	1 779	20 383	22 171	5,1
22.12	Zeitungsverlag	381	1,8	10 076	50 724	60 800	4,7
22.13	Zeitschriftenverlag	434	2,4	1 594	27 049	28 644	5,3
22.14	Verlag v.bespielten Tonträgern	27	-5,5	307	647	954	37,9
22.15	Sonst.Verlagsgewerbe	71	-	1 132	1 057	2 188	7,9
22.2	Druckgewerbe	2 376	-2,9	98 739	42 878	141 617	-0,3
22.21	Zeitungsdruckerei	106	2,0	8 382	2 641	11 023	-0,4
22.22	Druckerei (oh.Zeitungs- druckerei)	1 634	-2,5	76 354	31 455	107 809	-0,5
22.23	Druckweiterverarbeitung ..	205	-6,1	9 122	2 124	11 246	1,3
22.24	Satzherstellung u. Reproduktion	326	-5,0	3 821	5 259	9 080	-0,1
22.25	Sonst.Druckgewerbe	104	-0,3	1 059	1 400	2 459	-1,4
22.3	Vervielf.v.besp.Ton-, Bild-u.Datenträgern	45	6,5	3 571	2 473	6 044	7,5
22.31	Vervielfältigung v. bespielten Tonträgern ..	18	2,5	2 340	1 436	3 776	-3,0
22.32	Vervielfältigung v. bespielten Bildträgern .	15	14,3	589	417	1 006	71,4
22.33	Vervielfältigung v. bespielten Datenträgern	12	3,9	642	620	1 262	10,9
DF	Kokerei,Mineralölverar- beitung,M.v.Brutstoffen	114	1,7	9 930	11 182	21 112	-5,5
23	Kokerei,Mineralölverar- beitung,M.v.Brutstoffen	114	1,7	9 930	11 182	21 112	-5,5
23.10	Kokerei	10	-8,3	1 861	583	2 445	-21,0
23.20	Mineralölverarbeitung	101	2,8	7 785	10 027	17 812	-3,1
23.30	H.u.Verarb.v.Spalt-u. Brutstoffen	3	-	283	572	856	-1,2
08	Chemische Industrie	2 909	0,8	209 846	242 614	452 460	-1,0
24	Chemische Industrie	2 909	0,8	209 846	242 614	452 460	-1,0
24.1	H.v.chemischen Grund- stoffen	949	2,1	87 115	84 334	171 449	-1,2
24.11	H.v.Industriegasen	91	2,0	1 402	2 956	4 358	-0,4
24.12	H.v.Farbstoffen u. Pigmenten	90	5,4	8 528	8 500	17 029	-2,2
24.13	H.v.sonst.anorganischen Grundstoffen u.Chemik. .	196	1,9	11 238	9 228	20 466	-6,1
24.14	H.v.sonst.organischen Grundstoffen u.Chemik. .	236	2,1	27 825	30 335	58 160	-1,1
24.15	H.v.Düngemitteln u. Stickstoffverbindungen .	53	0,2	6 326	3 031	9 357	2,4
24.16	H.v.Kunststoff in Pri- märformen	265	1,5	30 827	29 347	60 174	0,1

1) Klassifikation der Wirtschaftszweige, Ausgabe 1993 (WZ 93).

2) Durchschnitt errechnet aus Monatsangaben.

3) Einschl. tätiger Inhaber und Mitinhaber sowie unbezahlt mithelfender Familienangehöriger.

2 Fachliche Betriebsteile
2.1 Fachliche Betriebsteile und Beschäftigte
2.1.2 Januar - September 2000

Deutschland

Nr.der Klas- sifikation 1)	Wirtschaftsgliederung	Betriebsteile		Beschäftigte			
		Insgesamt	Veränderung zum Vorjahreszeitraum	Arbeiter 2)	Ange- stellte 2)3)	Insgesamt 2)	Veränderung zum Vorjahreszeitraum
		Anzahl	%	Anzahl			%
24.17	H.v.synthetischem Kaut- schuk in Primärformen ..	18	4,5	968	937	1 905	0,6
24.20	H.v.Schädlingsbekämp- fungs-u.Pflanzenschutz.	57	9,9	3 521	4 762	8 283	-18,6
24.30	H.v.Anstrichmitteln, Druckfarben u.Kitten ...	406	-0,7	18 847	21 248	40 094	-0,1
24.4	H.v.pharmazeut.Erzeugn. ..	417	-0,9	38 449	76 119	114 568	1,3
24.41	H.v.pharmazeut. Grundstoffen	68	2,0	5 339	7 981	13 320	1,4
24.42	H.v.pharmazeut.Speziali- täten u.sonst.Erzeugn. .	349	-1,4	33 110	68 138	101 248	1,2
24.5	H.v.Seifen,Wasch-,Reini- gungs-u.Körperpflegem. .	419	-1,7	21 236	22 201	43 437	-1,9
24.51	H.v.Seifen,Wasch-,Reini- gungs-u.Poliernmitteln ..	248	-0,8	9 563	10 109	19 673	-3,1
24.52	H.v.Duft-u.Körper- pflegemitteln	171	-3,1	11 672	12 092	23 764	-0,9
24.6	H.v.sonst.chemischen Erzeugnissen	604	2,2	28 243	30 062	58 305	-0,1
24.61	H.v.pyrotechnischen Erzeugnissen	29	4,0	2 649	1 373	4 023	9,8
24.62	H.v.Klebstoffen u. Geletine	99	1,3	3 113	3 852	6 965	6,2
24.63	H.v.etherischen Ölen	43	0,5	984	1 902	2 886	15,3
24.64	H.v.fotochemischen Erzeugnissen	25	3,2	2 857	2 595	5 452	-8,6
24.65	H.v.unbespielten Ton-, Bild-u.Datenträgern	9	-	1 392	1 009	2 401	0,2
24.66	H.v.chemischen Erzeug- nissen ang	399	2,5	17 247	19 331	36 578	-1,9
24.70	H.v.Chemiefasern	58	-0,4	12 437	3 888	16 325	-6,5
0H	H.v.Gummi-u.Kunststoff- waren	4 232	0,7	254 122	93 729	347 851	1,3
25	H.v.Gummi-u.Kunststoff- waren	4 232	0,7	254 122	93 729	347 851	1,3
25.1	H.v.Gummiwaren	416	4,3	53 970	19 040	73 010	-0,8
25.11	H.v.Bereifungen	21	-8,2	15 205	4 781	19 985	-0,7
25.12	Runderneuerung v. Bereifungen	22	4,2	1 059	297	1 357	4,0
25.13	H.v.sonst.Gummiwaren	372	5,2	37 706	13 962	51 668	-0,9
25.2	H.v.Kunststoffwaren	3 816	0,3	200 152	74 689	274 841	1,8
25.21	H.v.Platten,Folien usw a.Kunststoff	774	1,0	50 508	21 859	72 367	3,0
25.22	H.v.Verpackungsmitteln a.Kunststoff	571	1,3	28 147	8 307	36 454	2,2
25.23	H.v.Baubedarfsartikeln a.Kunststoff	793	-3,1	28 401	13 491	41 891	-1,8
25.24	H.v.sonst.Kunststoff- waren	1 679	1,4	93 097	31 032	124 128	2,3
0I	Glasgewerbe,Keramik, Verarb.v.Steinen u.Erden	4 502	0,1	165 484	70 276	235 761	-0,6
26	Glasgewerbe,Keramik, Verarb.v.Steinen u.Erden	4 502	0,1	165 484	70 276	235 761	-0,6
26.1	H.u.Verarb.v.Glas	523	5,7	46 547	16 276	62 823	1,3

- 1) Klassifikation der Wirtschaftszweige, Ausgabe 1993 (WZ 93).
2) Durchschnitt errechnet aus Monatsangaben.
3) Einschl. tätiger Inhaber und Mitinhaber sowie
unbezahlt mithelfender Familienangehöriger.

2 Fachliche Betriebsteile
2.1 Fachliche Betriebsteile und Beschäftigte
2.1.2 Januar - September 2000

Deutschland

Nr. der Klassifikation 1)	Wirtschaftsgliederung	Betriebsteile		Beschäftigte			
		Insgesamt	Veränderung zum Vorjahreszeitraum	Arbeiter 2)	Ange-stellte 2)3)	Insgesamt 2)	Veränderung zum Vorjahreszeitraum
		Anzahl	%	Anzahl			%
26.11	H.v.Flechglas	33	25,5	2 467	948	3 415	-1,2
26.12	Veredlg.u.Verarb.v. Flechglas	251	7,8	16 370	6 254	22 625	3,1
26.13	H.v.Hohlglas	94	-0,5	15 149	4 621	19 771	-1,3
26.14	H.v.Glasfaser	39	4,2	3 184	1 231	4 415	0,9
26.15	H.,Veredlg.u.Verarb.v. sonst.Glas,techn.Glasw.	106	1,9	9 375	3 222	12 598	3,5
26.2	Keramik (oh.Ziegelei u. Baukeramik)	282	-2,6	25 416	9 602	35 017	-2,3
26.21	H.v.keramischen Haus-haltsw.u.Ziergegenst. ...	84	-1,9	11 343	3 311	14 654	-5,2
26.22	H.v.Sanitärkeramik	12	-6,9	2 109	1 190	3 300	4,3
26.23	H.v.Isolatoren u. Isolierteilen a.Keramik	21	-4,6	2 393	891	3 283	-2,6
26.24	H.v.keramischen Erzeugn. f.sonst.techn.Zwecke ...	39	-1,3	2 180	1 171	3 351	2,0
26.25	H.v.keramischen Erzeugnissen ang	43	-5,0	2 327	875	3 202	4,9
26.26	H.v.feuerfesten keramischen Werkstoffen	90	-1,5	5 064	2 164	7 228	-3,9
26.30	H.v.keramischen Wand-u. Bodenfliesen u.-platten	41	-2,9	4 397	1 624	6 021	-7,4
26.40	Ziegelei,H.v.sonst. Baukeramik	209	0,6	9 804	3 449	13 254	0,8
26.5	H.v.Zement,Kalk u. gebranntem Gips	146	-4,7	8 599	4 675	13 274	-2,0
26.51	H.v.Zement	61	-6,0	6 133	3 469	9 601	-1,4
26.52	H.v.Kalk	51	-2,6	1 630	779	2 408	-2,9
26.53	H.v.gebranntem Gips	34	-5,6	836	428	1 264	-4,5
26.6	H.v.Erzeugnissen a. Beton,Zement u.Gips	2 748	-0,4	52 327	25 700	78 028	-0,5
26.61	H.v.Betonerzeugnissen f. d.Bau u.Kalksandsteinen	1 045	-0,6	36 206	15 265	51 471	-0,3
26.62	H.v.Gipserzeugnissen f. d.Bau	27	3,5	1 461	561	2 022	0,6
26.63	H.v.Transportbeton	1 183	-1,4	7 423	3 768	11 191	-2,9
26.64	H.v.Mörtel	383	3,2	3 205	4 210	7 415	8,2
26.65	H.v.Faserzementwaren	42	-6,7	1 752	899	2 651	-14,9
26.66	H.v.Erzeugnissen a. Beton,Zement u.Gips ang	69	1,3	2 281	997	3 278	1,4
26.70	Be-u.Verarb.v.Natursteinen ang	212	-5,1	5 122	1 969	7 091	-3,6
26.8	H.v.sonst.Mineralerzeugnissen	343	4,8	13 272	6 981	20 253	-0,6
26.81	H.v.Mühl-,Polier-u.ä. Steinen,Schleifwerkzeug.	69	-1,3	4 950	2 580	7 530	-3,3
26.82	H.v.Mineralerzeugnissen ang	273	6,4	8 322	4 401	12 723	1,2
DJ	Metallerzg.u.-bearb., H.v.Metallerzeugnissen .	11 171	0,8	621 732	223 351	845 083	-0,6
27	Metallerzg.u.-bearbeitung.	1 711	-0,1	201 695	65 294	266 989	-2,6
27.10	Erzeugung v.Roh Eisen, Stahl,Ferroleg.(EGKS) ..	103	-0,2	56 065	20 355	76 420	-2,9

1) Klassifikation der Wirtschaftszweige, Ausgabe 1993 (WZ 93).

2) Durchschnitt errechnet aus Monatsangaben.

3) Einschl. tätiger Inhaber und Mitinhaber sowie unbezahlt mithelfender Familienangehöriger.

2 Fachliche Betriebsteile
2.1 Fachliche Betriebsteile und Beschäftigte
2.1.2 Januar - September 2000

Deutschland

Nr. der Klassi- fikation 1)	Wirtschaftsgliederung	Betriebsteile		Beschäftigte			
		Insgesamt	Veränderung zum Vorjahreszeitraum	Arbeiter 2)	Ange- stellte 2)3)	Insgesamt 2)	Veränderung zum Vorjahreszeitraum
		Anzahl	%	Anzahl			%
27.2	H.v.Rohren	241	-2,0	21 153	7 134	28 287	-7,5
27.21	H.v.Rohren u.Rohrstücken a.Guß Eisen	16	-7,7	1 813	905	2 718	-14,8
27.22	H.v.Stahlrohren u.Rohr- stücken a. Eisen u.Stahl	225	-1,6	19 340	6 229	25 569	-6,7
27.3	Sonst.erste Bearb.v.Ei- sen, Stahl, H.v.Ferroleg.	274	-0,3	18 096	6 315	24 411	-1,6
27.31	H.v.Blankstahl	45	3,9	2 498	799	3 297	-3,4
27.32	H.v.Kaltband unter 500 mm Breite	64	0,4	6 803	2 480	9 283	0,1
27.33	H.v.Kaltprofilen	40	6,2	1 336	515	1 851	0,6
27.34	H.v.gezogenem Draht	86	-2,8	4 586	1 199	5 785	-1,4
27.35	Erste Bearb.v.Eisen u. Stahl ang, H.v.Ferroleg.	39	-6,1	2 874	1 323	4 197	-5,0
27.4	Erzeugung u.erste Bearb. v.NE-Metallen	406	3,1	43 509	18 356	61 864	0,9
27.41	Erzeugung u.erste Bearb. v.Edelmetallen	30	4,3	1 829	2 006	3 835	19,0
27.42	Erzeugung u.erste Bearb. v.Aluminium	151	1,2	21 180	8 634	29 813	0,4
27.43	Erzeugung u.erste Bearb. v.Blei, Zink u.Zinn	64	6,3	2 919	1 184	4 103	0,2
27.44	Erzeugung u.erste Bearb. v.Kupfer	100	3,6	14 296	5 222	19 517	0,7
27.45	Erzeugung u.erste Bearb. v.sonst.NE-Metallen	62	3,5	3 286	1 310	4 596	-7,1
27.5	Stäbbereiindustrie	686	-1,2	62 873	13 134	76 006	-3,5
27.51	Eisengießerei	227	-1,7	30 582	5 819	36 400	-3,1
27.52	Stahlgießerei	50	-6,8	5 104	1 673	6 776	-9,9
27.53	Leichtmetallgießerei	264	-0,7	21 448	4 292	25 740	-3,7
27.54	Buntmetallgießerei	145	0,7	5 739	1 349	7 089	2,5
28	H.v.Metallerzeugnissen ...	9 460	1,0	420 037	158 058	578 094	0,4
28.1	Stahl-u.Leichtmetallbau ..	2 736	0,4	88 636	39 068	127 704	0,5
28.11	H.v.Stahl-u.Leicht- metallkonstruktionen ...	2 025	1,2	68 941	30 353	99 294	0,7
28.12	H.v.Ausbauelementen a. Stahl u.Leichtmetall ...	710	-1,8	19 695	8 715	28 410	-
28.2	Kessel-u.Behälterbau (oh.H.v.Dampfkesseln) ..	327	-2,0	15 545	7 404	22 949	-4,0
28.21	H.v.Tanks u.Sammel- behältern	252	1,8	8 112	3 210	11 322	-3,5
28.22	H.v.Zentralheizungs- Heizkörpern u.-Kesseln .	75	-13,1	7 433	4 194	11 627	-4,5
28.30	H.v.Dampfkesseln (oh. Zentralheizungskessel) .	323	-0,9	17 956	9 656	27 612	-10,8
28.40	H.v.Schmiede-, Press-, Zieh-, Stanzteilen u.ä. .	902	3,7	64 107	18 754	82 861	2,8
28.5	Oberfläch.veredlg., Wär- mebehandlg., Mechanik ang	1 669	2,2	63 011	14 757	77 768	5,1
28.51	Oberfläch.veredlg.u. Wärmebehandlung	787	1,5	30 402	7 519	37 921	6,5
28.52	Mechanik ang	882	2,7	32 609	7 238	39 847	3,8

- 1) Klassifikation der Wirtschaftszweige, Ausgabe 1993 (WZ 93).
2) Durchschnitt errechnet aus Monatsangaben.
3) Einschl. tätiger Inhaber und Mitinhaber sowie
unbezahlt mithelfender Familienangehöriger.

2 Fachliche Betriebsteile
2.1 Fachliche Betriebsteile und Beschäftigte
2.1.2 Januar - September 2000

Deutschland

Nr. der Klas- sifika- tion 1)	Wirtschaftsgliederung	Betriebsteile		Beschäftigte			
		Insgesamt	Veränderung zum Vorjahreszeitraum	Arbeiter 2)	Ange- stellte 2)3)	Insgesamt 2)	Veränderung zum Vorjahreszeitraum
		Anzahl	%	Anzahl			%
28.6	H.v.Schneidw.,Werkzeug., Schlössern u.Beschlägen	1 274	0,3	79 171	34 528	113 698	0,1
28.61	H.v.Schneidwaren u. Bestecken	64	-3,9	4 398	2 249	6 647	1,6
28.62	H.v.Werkzeugen	895	0,2	41 066	17 975	59 041	0,7
28.63	H.v.Schlössern u. Beschlägen	316	1,8	33 706	14 305	48 011	-0,7
28.7	H.v.sonst.EBM-Waren	2 229	0,9	91 611	33 889	125 500	-0,3
28.71	H.v.Behältern a.Eisen u. Stahl	90	-0,4	2 984	1 001	3 985	2,9
28.72	H.v.Verpackungen u. Verschlüssen a.Metall ..	103	-0,8	10 702	3 343	14 045	-3,8
28.73	H.v.Drahtwaren	252	2,4	9 494	3 332	12 826	0,9
28.74	H.v.Schrauben,Nieten, Ketten u.Federn	438	-0,5	27 750	9 491	37 241	-0,2
28.75	H.v.EBM-Waren ang	1 346	1,4	40 681	16 723	57 403	0,1
DK	Maschinenbau	9 677	0,1	576 804	386 621	963 425	-0,4
29	Maschinenbau	9 677	0,1	576 804	386 621	963 425	-0,4
29.1	H.v.Masch.f.d.Erzeugung u.Nutzung v.mech.Energie	1 564	-0,5	140 048	82 650	222 698	-0,9
29.11	H.v.Verbrenn.mot.u.Turb. (oh.Strassenfahrz.u.ä.) .	93	-2,7	13 701	14 180	27 881	-5,8
29.12	H.v.Pumpen u. Kompressoren	563	1,0	38 006	26 289	64 295	0,9
29.13	H.v.Armeturen	472	-2,8	33 944	20 767	54 711	-1,0
29.14	H.v.Lagern,Getrieben, Zahnradern,Antriebslem.	435	0,6	54 397	21 414	75 811	-0,5
29.2	H.v.sonst.Maschinen f. unspezifische Verwendung	2 790	-0,2	132 102	102 296	234 398	-0,2
29.21	H.v.Öfen u.Brennern	148	-4,4	5 085	6 414	11 499	-4,7
29.22	H.v.Hebezeugen u. Fördermitteln	976	1,4	44 184	30 222	74 407	0,6
29.23	H.v.kälte-u.lufttechn. Erzeugn.f.gewerbl.Zwecke	607	-1,6	28 737	21 130	49 866	-1,5
29.24	H.v.Maschinen f.unspezi- fische Verwendung ang ..	1 060	-0,1	54 097	44 529	98 626	0,4
29.3	H.v.land-u.forstw. Maschinen	290	-0,1	17 795	7 939	25 734	-3,3
29.31	H.v.Ackerschleppern	35	8,9	3 831	1 669	5 500	-2,2
29.32	H.v.sonst.land-u. forstw.Maschinen	255	-1,3	13 964	6 270	20 234	-3,6
29.40	H.v.Werkzeugmaschinen	1 226	-0,2	68 751	50 007	118 758	1,4
29.5	H.v.Masch.f.sonst.best. Wirtschaftszweige	3 489	0,9	169 645	118 937	288 582	0,0
29.51	H.v.Masch.f.Metallerzeu- gung,Walzwerkseinr.usw .	115	0,6	5 467	5 406	10 873	-2,1
29.52	H.v.Bergwerks-,Bau-u. Baustoffmaschinen	368	0,0	22 612	16 418	39 030	1,7
29.53	H.v.Masch.f.Ernährungs- gewerbe u.Tabakverarb. .	293	-2,2	11 812	10 033	21 845	-6,4
29.54	H.v.Masch.f.d.Textil-, Bekleidg.-u.Ledergewerbe	280	-3,5	22 999	13 560	36 559	-8,8
29.55	H.v.Masch.f.d.Papier- gewerbe	161	3,1	7 652	6 794	14 446	-3,3

- 1) Klassifikation der Wirtschaftszweige, Ausgabe 1993 (WZ 93).
2) Durchschnitt errechnet aus Monatsangaben.
3) Einschl. tätiger Inhaber und Mitinhaber sowie unbezahlt mithelfender Familienangehöriger.

2 Fachliche Betriebsteile
2.1 Fachliche Betriebsteile und Beschäftigte
2.1.2 Januar - September 2000

Deutschland

Nr. der Klas- sifikation 1)	Wirtschaftsgliederung	Betriebsteile		Beschäftigte			
		Insgesamt	Veränderung zum Vorjahreszeitraum	Arbeiter 2)	Ange- stellte 2)3)	Insgesamt 2)	Veränderung zum Vorjahreszeitraum
		Anzahl	%	Anzahl			%
29.56	H.v.Mesch.f.best.Wirt- schaftszweige ang	2 272	2,0	99 105	66 726	165 830	3,2
29.60	H.v.Waffen u.Munition	49	-0,7	5 520	5 728	11 248	-9,5
29.7	H.v.Haushaltsgeräten ang .	270	-2,5	42 941	19 065	62 007	-1,9
29.71	H.v_elektrischen Haushaltsgeräten	199	-3,1	38 452	16 357	54 809	-0,8
29.72	H.v.nichtelektrischen Heiz-,Koch-u.ä.Gerät.ang	71	-0,8	4 490	2 708	7 198	-9,0
DL	H.v.Büromesch.,Dv-Gerät. u.-einr.;Elektrotech.usw	7 253	0,3	459 590	397 718	857 308	1,4
30.0	H.v.Büromesch.,Dv-Gerät. u.-einr.	283	2,3	14 162	19 533	33 695	-5,3
30.01	H.v.Büromaschinen	68	-1,1	4 040	4 231	8 270	0,1
30.02	H.v.Dv-Gerät.u.-einr.	216	3,5	10 122	15 302	25 424	-6,9
31	H.v.Geräten d.Elektriz. erzg.,-verteilung u.ä. .	3 307	1,4	249 412	172 384	421 796	0,0
31.10	H.v.Elektromotoren,Gene- ratoren,Transformatoren	666	1,2	51 363	29 827	81 190	2,3
31.20	H.v.Elektriz.vertlg.-u. -schalteinrichtungen ...	1 319	0,6	94 531	84 661	179 192	-0,4
31.30	H.v.isol.Elektrokabeln, -leitungen u.-drähten ..	190	7,0	14 948	5 883	20 832	0,2
31.40	H.v.Akkumulatoren u. Batterien	32	-1,4	5 170	2 472	7 642	-1,1
31.50	H.v_elektrischen Lampen u.Lauchten	357	0,5	23 481	11 636	35 117	3,2
31.6	H.v_elektr.Ausrüstg.ang ..	744	2,3	59 918	37 905	97 823	-2,1
31.61	H.v_elektr.Ausrüstg.f. Motoren u.Fahrzeuge ang	180	3,1	37 090	16 227	53 317	-3,6
31.62	H.v.sonst.elektr. Ausrüstg.ang	564	2,1	22 828	21 678	44 507	-0,2
32	Rundfunk-,Fernseh-u. Nachrichtentechnik	884	3,8	84 642	94 910	179 552	6,0
32.10	H.v_elektronischen Bauelementen	356	4,4	38 062	30 167	68 229	9,8
32.20	H.v.nachrichtentechni- schen Geräten u.Einr. ..	326	9,1	30 491	54 245	84 737	4,0
32.30	H.v.Rundfunk-,Fernseh-, phono-,videotechn.Gerät.	202	-4,5	16 088	10 498	26 586	3,2
33	Medizin-,Mess-,Steuer- u.Regelungstechnik,Optik	2 779	-2,3	111 374	110 891	222 265	1,5
33.10	H.v.med.Geräten u.ortho- pädischen Vorrichtungen	1 198	-6,4	45 835	32 592	78 428	-0,3
33.20	H.v.Meß-,Kontroll-, Navig.-u.ä.Instr.u.Vorr.	1 155	1,5	44 794	57 210	102 004	2,4
33.30	H.v.industriellen Prozeß-Steuerungsanlg. .	134	5,0	3 411	7 310	10 721	11,8
33.40	H.v.optischen u. fotografischen Geräten .	205	-1,4	14 117	12 133	26 250	0,5
33.50	H.v.Uhren	87	-3,9	3 215	1 647	4 862	-1,9
DM	Fahrzeugbau	2 042	3,5	631 999	253 950	885 949	1,7
34	H.v.Kraftwagen u. Kraftwagentellen	1 508	4,3	543 333	199 377	742 710	2,2

1) Klassifikation der Wirtschaftszweige, Ausgabe 1993 (WZ 93).
2) Durchschnitt errechnet aus Monatsangaben.
3) Einschl. tätiger Inhaber und Mitinhaber sowie unbezahlt mithelfender Familienangehöriger.

2 Fachliche Betriebsteile
2.1 Fachliche Betriebsteile und Beschäftigte
2.1.2 Januar - September 2000

Deutschland

Nr. der Klassi- fikation 1)	Wirtschaftsgliederung	Betriebsteile		Beschäftigte			
		Insgesamt	Veränderung zum Vorjahreszeitraum	Arbeiter 2)	Ange- stellte 2)3)	Insgesamt 2)	Veränderung zum Vorjahreszeitraum
		Anzahl	%	Anzahl			%
34.10	H.v.Kraftwagen u. Kraftwagenmotoren	122	-0,7	293 157	115 785	408 942	1,8
34.20	H.v.Karosserien, Aufbauten u.Anhängern ..	427	2,7	26 876	9 639	36 515	-0,3
34.30	H.v.Teilen u.ä.f.Kraft- wagen u.deren Motoren ..	959	5,8	223 300	73 953	297 253	3,0
35	Sonst.Fahrzeugbau	535	1,2	88 666	54 573	143 239	-0,5
35.1	Schiffbau	123	-3,9	18 355	6 752	25 107	-0,5
35.11	Schiffbau (oh.Boots-u. Yachtbau)	94	-6,0	16 660	5 946	22 607	-1,0
35.12	Boots- u.Yachtbau	29	3,6	1 695	805	2 501	3,9
35.20	Schienenfahrzeugbau	167	-	31 419	11 968	43 387	-8,5
35.30	Luft-u.Raumfahrzeugbau ...	119	3,0	30 390	32 887	63 277	4,7
35.4	H.v.Kraftträdern,Fahrrä- dern u.Behindertenfahrrz.	88	4,3	6 473	2 289	8 762	2,5
35.41	H.v.Kraftträdern	16	-10,1	1 581	650	2 232	-3,2
35.42	H.v.Fahrrädern	51	5,3	3 853	943	4 797	3,6
35.43	H.v.Behinderten- fahrzeugen	21	15,8	1 038	695	1 734	7,2
35.50	Fahrzeugbau ang	37	12,4	2 029	678	2 707	13,9
DN	H.v.Möbeln,Schmuck,Mu- sikinstr.usw,Recycling .	3 004	-2,1	159 490	61 746	221 236	-2,2
36	H.v.Möbeln,Schmuck, Musikinstr.,Sportger.usw	2 786	-3,0	153 934	60 041	213 975	-2,6
36.1	H.v.Möbeln	1 950	-2,8	115 866	42 583	158 449	-2,4
36.11	H.v.Sitzmöbeln	429	-5,1	31 719	11 008	42 727	-3,8
36.12	H.v.Büro-u.Ladenmöbeln ...	389	0,8	17 108	7 616	24 725	-0,2
36.13	H.v.Küchenmöbeln	175	-3,1	14 889	7 833	22 723	-2,3
36.14	H.v.sonst.Möbeln	871	-3,3	48 188	15 205	63 393	-2,0
36.15	H.v.Matratzen	86	-0,8	3 962	921	4 883	-8,5
36.2	H.v.Schmuck u.ä. Erzeugnissen	128	-3,8	4 519	2 482	7 001	-4,4
36.21	Prägen v.Münzen u. Medaillen	8	16,1	209	37	246	71,4
36.22	H.v.Schmuck,Gold-u. Silberschmiedewaren	120	-4,9	4 310	2 445	6 755	-5,9
36.30	H.v.Musikinstrumenten	77	-3,6	3 645	1 095	4 740	-0,7
36.40	H.v.Sportgeräten	71	1,4	2 694	971	3 664	2,9
36.50	H.v.Spielwaren	154	-6,2	8 879	4 372	13 250	-1,5
36.6	H.v.sonst.Erzeugnissen ...	406	-2,9	18 332	8 538	26 871	-4,8
36.61	H.v.Pantasieschmuck	30	1,5	718	362	1 081	-4,6
36.62	H.v.Besen u.Bürsten	89	-0,7	4 138	1 297	5 435	2,9
36.63	H.v.Erzeugnissen ang	293	-3,9	13 476	6 879	20 355	-6,6
37	Recycling	217	9,7	5 556	1 705	7 261	12,0
37.10	Recycling v.Schrott	83	5,2	2 166	816	2 983	4,4
37.20	Recycling v.nichtmetall. Altmet.u.Reststoffen ...	134	12,7	3 389	889	4 278	18,0

- 1) Klassifikation der Wirtschaftszweige, Ausgabe 1993 (WZ 93).
2) Durchschnitt errechnet aus Monatsangaben.
3) Einschl. tätiger Inhaber und Mitinhaber sowie unbezahlt mithelfender Familienangehöriger.

2 Fachliche Betriebsteile

2.2 Umsatz
2.2.1 Im September 2000

Deutschland

Land Hauptgruppen	Umsatz				
	Inland	Ausland	Insgesamt	Veränderung zum Vor-	
				monat	jahresmonat
			%		
Baden-Württemberg	20 772 198	15 412 525	36 184 723	13,8	6,3
Bayern	23 052 977	16 884 883	39 937 840	13,5	3,1
Berlin	3 818 917	1 151 183	4 970 080	4,9	-4,9
Brandenburg	2 082 115	496 882	2 578 997	-0,7	3,4
Bremen	1 551 067	1 743 658	3 294 725	22,6	18,9
Hamburg	3 659 689	1 420 223	5 079 912	8,1	9,9
Hessen	7 464 133	4 142 293	11 606 426	6,3	2,4
Mecklenburg-Vorpommern	1 081 883	335 941	1 417 834	35,3	27,9
Niedersachsen	11 224 393	7 055 763	18 280 156	5,8	5,9
Nordrhein-Westfalen	29 847 535	17 666 867	47 514 402	8,4	5,7
Rheinland-Pfalz	5 371 539	3 532 815	8 904 354	4,3	2,3
Saarland	1 819 773	1 368 109	3 187 882	9,1	3,6
Sachsen	4 085 681	1 158 731	5 244 412	13,0	6,7
Sachsen-Anhalt	2 846 312	466 712	3 303 024	6,7	19,3
Schleswig-Holstein	3 192 093	1 443 977	4 636 070	9,3	3,6
Thüringen	2 344 528	686 677	3 031 205	10,8	2,6
Deutschland	124 214 843	74 957 199	199 172 042	10,1	6,1
Früheres Bundesgebiet	111 439 774	71 689 270	183 129 044	10,1	4,9
Neue Länder und Berlin-Ost	12 775 069	3 267 929	16 042 998	10,2	8,3
Vorleistungsgüterproduzenten					
Deutschland	58 545 500	29 973 870	88 519 370	7,6	9,6
Früheres Bundesgebiet	52 086 902	28 514 411	80 581 313	7,8	9,2
Neue Länder und Berlin-Ost	6 478 598	1 459 459	7 938 057	6,2	14,5
Investitionsgüterproduzenten					
Deutschland	34 069 772	36 893 183	70 962 955	17,2	3,5
Früheres Bundesgebiet	31 143 795	36 457 248	66 601 043	16,5	3,6
Neue Länder und Berlin-Ost	2 925 977	1 435 935	4 361 912	28,9	2,6
Gebrauchsgüterproduzenten					
Deutschland	5 010 951	2 276 543	7 287 494	24,1	-0,2
Früheres Bundesgebiet	4 582 907	2 189 833	6 772 740	24,2	-0,3
Neue Länder und Berlin-Ost	428 044	86 710	514 754	22,9	1,3
Verbrauchsgüterproduzenten					
Deutschland	26 588 620	5 813 603	32 402 223	0,4	-1,3
Früheres Bundesgebiet	23 648 170	5 527 778	29 173 948	0,7	-1,8
Neue Länder und Berlin-Ost	2 942 450	285 825	3 228 275	-1,6	3,5

2 Fachliche Betriebsteile

2.2 Umsatz
2.2.1 Im September 2000

Deutschland

Nr. der Klas- sifikation 1)	Wirtschaftsgliederung	Umsatz				
		Inland	Ausland	Insgesamt	Veränderung zum Vor-	
					monet	jahresmonet
1 000 DM				%		
C	Bergbau u.Gew.v.Steinen u.Erden	1 541 154	116 130	1 657 284	-1,6	-8,2
CA	Kohlenbergbau,Torfgew., Gew.v.Erdöl u.Erdgas usw	865 727	39 216	894 943	-6,2	-12,1
10	Kohlenbergbau,Torf- gewinnung	492 945	19 664	512 609	1,3	-26,8
10.10	Steinkohlenbergbau u. -brikettherstellung	281 051	5 688	286 739	-5,8	-3,0
10.20	Braunkohlenbergbau u. -brikettherstellung	179 697	5 162	184 859	12,3	-48,7
10.30	Torfgewinnung u. -veredlung	22 197	8 814	31 011	17,3	-8,6
11	Gew.v.Erdöl u.Erdgas Erbrg.verb.Dienstleistg.	362 782	19 652	382 334	-14,6	20,1
11.10	Gew.v.Erdöl u.Erdgas
11.20	Erbrg.v.Dienstleistg.bei d.Gew.v.Erdöl u.Erdgas
12.00	Bergbau a.Uran-u. Thoriumerze	-	-	-	X	X
C8	Erzbergbau,Gew.v.Steinen u.Erden,sonst.Bergbau ..	685 427	76 914	762 341	4,3	-5,6
13	Erzbergbau	-	-	-	X	X
13.10	Eisenerzbergbau	-	-	-	X	X
13.20	NE-Metallerzbergbau (oh.Uran-u.Thoriumerze)	-	-	-	X	X
14	Gew.v.Steinen u.Erden, sonst.Bergbau	686 427	76 914	762 341	4,3	-5,6
14.1	Gew.v.Natursteinen	50 659	4 163	54 822	1,1	-11,5
14.11	Gew.v.Naturwerksteinen u.Natursteinen ang	7 920	16,8	5,9
14.12	Gew.v.Kalk,Dolom.,Gips- u.Anhydritstein,Kreide .	42 955	3 321	46 276	-1,3	-13,6
14.13	Gew.v.Schiefer	626	9,3	-31,5
14.2	Gew.v.Kies,Sand,Ton u.Kaolin	584 125	33 372	617 497	4,2	-5,3
14.21	Gew.v.Kies u.Sand	559 204	18 973	578 177	4,2	-6,0
14.22	Gew.v.Ton u.Kaolin	24 921	14 399	39 320	4,1	6,8
14.30	Bergbau a.chemische u.Düngemittelminerale ..	11 087	19 008	30 095	14,3	-3,9
14.40	Gew.v.Salz	30 100	12 305	42 405	2,4	-8,4
14.50	Gew.v.Steinen u.Erden ang,sonst.Bergbau	9 456	8 066	17 522	7,9	7,8
D	Verarbeitendes Gewerbe ...	122 673 689	74 841 069	197 514 758	10,2	5,3
DA	Ernährungsgewerbe u. Tabakverarbeitung	17 307 462	2 468 031	19 765 493	-2,6	-1,5
15	Ernährungsgewerbe	15 275 737	2 274 130	17 549 867	-2,4	-1,0
15.1	Schlechten u.Fleisch- verarbeitung	3 089 247	224 766	3 314 013	0,7	5,6
15.11	Schlechten(oh.Schlechten v.Geflügel)	1 148 944	151 519	1 300 463	5,5	2,5
15.12	Schlechten v.Geflügel	230 874	12 211	243 085	-1,3	11,0
15.13	Fleischverarbeitung	1 709 429	61 036	1 770 465	-2,4	7,2

1) Klassifikation der Wirtschaftszweige, Ausgabe 1993 (WZ 93).

2 Fachliche Betriebsbeile

2.2 Umsatz
2.2.1 Im September 2000

Deutschland

Nr.der Klas- sifika- tion 1)	Wirtschaftsgliederung	Umsatz				Veränderung zum Vor-	
		Inland	Ausland	Insgesamt	monat		jahresmonat
1 000 DM					%		
15.20	Fischverarbeitung	198 011	43 275	241 286	7,2	7,6	
15.3	Obst-u.Gemüsever- arbeitung	853 485	184 577	1 038 062	-1,3	-1,7	
15.31	Verarb.v.Kartoffeln	115 049	21 484	136 533	-4,6	-11,9	
15.32	H.v.Frucht-u.Gemüse- säften	276 540	83 527	360 067	-2,7	-0,4	
15.33	Verarb.v.Obst u. Gemüse ang	461 896	79 566	541 462	0,5	0,4	
15.4	H.v.pflanzlichen u. tierischen Ölen u.Fetten	381 033	183 824	564 857	-0,5	-3,5	
15.41	H.v.rohen Ölen u.Fetten ..	119 653	102 014	221 667	2,6	11,1	
15.42	H.v.raffinierten Ölen u. Fetten	118 084	75 801	193 885	-3,6	-14,5	
15.43	H.v.Margarine u.ä. Nahrungsfetten	143 296	6 009	149 305	-0,7	-6,1	
15.5	Milchverarbeitung	2 245 883	544 113	2 789 996	-7,9	0,2	
15.51	Milchverarbeitung (oh.H.v.Speiseeis)	2 139 759	526 371	2 666 130	-5,2	0,9	
15.52	H.v.Speiseeis	106 124	17 742	123 866	-43,1	-13,7	
15.6	Mehl-u.Schälmlühen,H.v. Stärke u.Stärkeerzeugn.	392 709	146 183	538 892	7,0	6,0	
15.61	Mehl-u.Schälmlühen	304 960	58 046	363 006	6,0	1,8	
15.62	H.v.Stärke u.Stärke- erzeugnissen	87 749	88 137	175 886	9,3	15,7	
15.7	H.v.Futtermitteln	600 740	99 968	700 708	-7,3	-3,5	
15.71	H.v.Futtermitteln f. Nutztiere	412 696	32 719	445 415	-0,2	10,0	
15.72	H.v.Futtermitteln f. sonst.Tiere	188 044	67 249	255 293	-17,4	-20,6	
15.8	Sonst.Ernährungsgewerbe (oh.Getränkeherstellung)	4 844 001	669 163	5 513 164	4,3	1,2	
15.81	H.v.Backwaren (oh.Dauer- backwaren)	1 457 626	31 675	1 489 301	1,4	8,2	
15.82	H.v.Dauerbackwaren	477 520	79 021	556 541	8,8	0,7	
15.83	Zuckerindustrie	415 150	110 017	525 167	8,7	6,6	
15.84	H.v.Süßwaren(oh.Dauer- backwaren)	944 953	186 579	1 131 526	4,9	-2,5	
15.85	H.v.Teigwaren	75 286	4 848	80 134	3,0	-4,3	
15.86	Verarb.v.Kaffee u.Tee, H.v.Kaffee-Ersatz	596 370	52 725	649 095	17,1	3,4	
15.87	H.v.Würzen u.Sößen	301 558	46 399	347 957	-10,5	-10,0	
15.88	H.v.homogenisierten u. diätetischen Nahrungsm.	94 099	30 920	125 019	5,5	-9,8	
15.89	H.v.sonst.Nahrungsmit- teln (oh.Getränke)	481 439	126 985	608 424	0,4	-3,4	
15.9	Getränkeherstellung	2 670 628	178 261	2 848 889	-12,8	-12,5	
15.91	H.v.Spirituosen	332 833	17 770	350 603	3,0	-11,3	
15.92	Alkoholbrennerei	8 206	-38,5	-34,5	
15.93	H.v.Wein a.frischen Trauben	168 395	8 872	177 267	15,4	-13,3	
15.94	H.v.Apfelwein u.sonst. Fruchtweinen	10 491	-27,0	-28,5	

1) Klassifikation der Wirtschaftszweige, Ausgabe 1993 (WZ 93).

2 Fachliche Betriebsteile

2.2 Umsatz
2.2.1 Im September 2000

Deutschland

Nr.der Klas- sifika- tion 1)	Wirtschaftsgliederung	Umsatz				
		Inland	Ausland	Insgesamt	Veränderung zum Vor-	
					monat	jahresmonat
				%		
15.95	H.v.Wermutwein u.sonst. aromatisierten Weinen	5 758	-11,4	-0,2
15.96	H.v.Bier	1 147 400	84 332	1 231 732	-21,0	-13,5
15.97	H.v.Malz	56 271	33 918	90 189	0,5	-3,0
15.98	Mineralbrunnen,H.v. Erfrischungsgetränken ..	942 674	31 969	974 643	-10,5	-12,0
16.00	Tabakverarbeitung	2 031 725	183 901	2 215 626	-3,2	-5,4
08	Textil-u.Bekleidungs- gewerbe	3 148 002	1 543 911	4 691 913	5,8	1,3
17	Textilgewerbe	1 648 376	883 188	2 531 564	19,6	0,5
17.1	Spinnstoffaufbereitung u.Spinnerei	160 884	138 625	299 509	43,2	6,1
17.11	Baumwollaufbereitung u. -spinnerei	89 473	71 770	161 243	48,8	3,5
17.12	Wollaufbereitung u. Streichgarnspinnerei ...	2 535	3 913	6 448	48,2	10,5
17.13	Wollaufbereitung u. Kammgarnspinnerei	31 291	31 494	62 785	47,5	11,7
17.14	Flachsaufbereitung u. -spinnerei	1 285	1 053	2 338	3,5	-16,0
17.15	Zwirnen u.Texturieren v. Filamentgarnen usw	7 609	7 230	14 839	19,4	28,9
17.16	Nähgarnfertigung	26 394	20 907	47 301	33,7	3,9
17.17	Sonst.Spinnstoffaufbe- reitung u.Spinnerei	2 297	2 258	4 555	17,5	-4,9
17.2	Weberei	302 395	203 483	505 878	28,2	-2,2
17.21	Baumwollweberei	164 342	114 658	279 000	35,2	-3,5
17.22	Streichgarnweberei	3 941	670	4 611	72,6	-3,8
17.23	Kammgarnweberei	49 967	22 694	72 661	15,6	-0,4
17.24	Seiden-u.Filamentgarn- weberei	67 833	52 471	120 304	18,7	1,9
17.25	Sonst.Weberei	16 312	12 990	29 302	36,4	-8,7
17.30	Textilveredlung	168 040	64 465	232 505	31,4	1,5
17.40	H.v.konfektion.Textil- waren (oh.Bekleidung) ..	308 638	64 115	372 753	15,6	-1,7
17.5	Sonst.Textilgewerbe (oh.H.v.Maschenware) ...	450 970	303 226	754 196	13,2	1,8
17.51	H.v.Teppichen	153 556	37 232	190 788	11,3	-6,0
17.52	H.v.Seilerwaren	12 429	5 169	17 598	2,1	9,0
17.53	H.v.Vliesstoff,Erzeugn. daraus (oh.Bekleidung) .	83 541	97 278	180 819	13,0	4,5
17.54	Textilgewerbe ang	201 444	163 547	364 991	14,9	4,7
17.60	H.v.gewirktem u. gestricktem Stoff	80 185	54 859	135 044	34,7	0,2
17.7	H.v.gewirkten u.ge- strickten Fertigerzeugn.	177 264	54 415	231 679	-6,2	-2,0
17.71	H.v.Strumpfwaren	79 181	14 989	94 170	10,9	-10,7
17.72	H.v.Pullovern,Strick- jacken u.ä.	98 083	39 426	137 509	-15,1	5,0

1) Klassifikation der Wirtschaftszweige, Ausgabe 1993 (WZ 93).

2 Fachliche Betriebsteile

2.2 Umsatz
2.2.1 Im September 2000

Deutschland

Nr. der Klas- sifikation 1)	Wirtschaftsgliederung	Umsatz				
		Inland	Ausland	Insgesamt	Veränderung zum Vor-	
					monat	jahresmonat
				%		
18	Bekleidungsgewerbe	1 489 626	660 723	2 160 349	-8,9	2,2
18.10	H.v.Lederbekleidung	7 785	2 087	9 882	-3,5	-35,9
18.2	H.v.Bekleidung (oh. Lederbekleidung)	1 489 225	657 400	2 146 625	-6,9	2,5
18.21	H.v.Arbeits-u.Berufs- bekleidung	47 624	2 987	50 611	6,2	-39,5
18.22	H.v.Oberbekleidg.(oh.Ar- beits-u.Berufsbekleidg.)	1 023 074	533 757	1 556 831	-11,7	6,7
18.23	H.v.Mätsche	347 093	88 185	435 278	10,3	-3,7
18.24	H.v.sonst.Bekleidg.u. Bekleidungszubehör	71 434	32 471	103 905	2,8	-2,8
18.30	Zurichtung u.Färben v. Fellen,H.v.Pelzwaren ...	2 606	1 236	3 842	-5,0	-13,9
DC	Ledergewerbe	482 595	174 164	656 759	-6,2	-1,7
19	Ledergewerbe	482 595	174 164	656 759	-6,2	-1,7
19.10	Ledererzeugung	47 643	45 038	92 681	27,4	11,4
19.20	Lederverarb.(oh.H.v.Le- derbekleidung u.Schuhen)	69 392	19 784	89 176	12,0	-1,0
19.30	H.v.Schuhen	365 560	109 342	474 902	-13,3	-4,0
DD	Holzgewerbe (oh.H.v. Möbeln)	2 343 237	431 082	2 774 319	10,0	-2,4
20	Holzgewerbe (oh.H.v. Möbeln)	2 343 237	431 082	2 774 319	10,0	-2,4
20.10	Säge-,Hobel-u.Holz- imprägnierwerke	536 536	104 282	640 818	5,4	-7,1
20.20	Furnier-, Sperrh.-, Holz- faserpl.-u.-spanpl.Werke	484 799	182 482	667 291	8,9	2,8
20.30	H.v.Konstr.-,Fertigb.t., Ausbauelement.u.s.a.Holz	1 038 414	90 087	1 128 501	14,7	-4,1
20.40	H.v.Verpackungsmitteln u.Lagerbehältern a.Holz	94 005	9 203	103 208	4,1	0,8
20.5	H.v.Holzwaren arg,Kork-, Flecht-u.Korbwaren	189 483	45 018	234 501	7,4	5,5
20.51	H.v.Holzwaren arg, Veradlg.v.Holzwaren	185 257	41 819	227 076	8,5	6,5
20.52	H.v.Kork-,Flecht-u. Korbwaren	4 226	3 199	7 425	-18,1	-19,3
DE	Papier-,Verlags-u. Druckgewerbe	9 867 757	2 333 882	12 201 639	8,0	7,1
21	Papiergewerbe	3 152 494	1 779 567	4 932 061	2,7	14,6
21.1	H.v.Holzstoff,Zellstoff, Papier,Karton u.Pappe ..	1 268 386	1 308 109	2 574 495	5,0	23,5
21.11	H.v.Holzstoff u. Zellstoff	20 829	39 419	60 248	1,9	101,4
21.12	H.v.Papier,Karton u. Pappe	1 245 557	1 268 690	2 514 247	5,1	22,3
21.2	Papier-,Karton-u.Pappe- verarbeitung	1 886 108	471 458	2 357 566	0,3	6,2
21.21	H.v.Weilpapier u.-pappe, Verpackungsmitteln	1 060 208	230 525	1 290 733	1,4	8,5
21.22	H.v.Haushalts-u.Hygiene- art.a.Zellstoff u.Papier	351 862	86 273	438 135	-5,4	6,4
21.23	H.v.Schreibwaren,Büro- bedarf a.Papier u.Pappe	198 233	44 510	242 743	3,5	0,6

1) Klassifikation der Wirtschaftszweige, Ausgabe 1993 (WZ 93).

2 Fachliche Betriebsteile

2.2 Umsatz
2.2.1 Im September 2000

Deutschland

Nr. der Klas- sifikation 1)	Wirtschaftsgliederung	Umsatz				
		Inland	Ausland	Insgesamt	Veränderung zum Vor-	
					monat	jahresmonat
1 000 DM						
21.24	H.v.Tapeten	43 216	28 751	71 967	0,7	1,7
21.25	H.v.sonst.Waren aus Papier, Karton u.Pappe ..	232 589	81 399	313 988	2,2	2,5
22	Verlags-, Druckgewerbe, Vervielfältigung	6 715 263	554 315	7 269 578	11,8	2,6
22.1	Verlagsgewerbe	3 877 876	159 720	4 037 596	13,3	4,0
22.11	Buchverlag u.Musikverlag .	775 813	87 922	863 735	2,1	5,4
22.12	Zeitungsverlag	1 952 664	5 967	1 958 621	16,4	7,8
22.13	Zeitschriftenverlag	1 061 328	53 252	1 114 580	17,4	-2,7
22.14	Verlag v.bespielten Tonträgern	32 516	5 413	37 929	11,5	7,6
22.15	Sonst.Verlagsgewerbe	55 555	7 176	62 731	22,5	-1,6
22.2	Druckgewerbe	2 747 898	306 537	3 054 435	8,5	0,2
22.21	Zeitungsdruckerei	222 680	169	222 849	9,3	5,1
22.22	Druckerei (oh.Zeitungs- druckerei)	2 237 728	283 331	2 521 059	9,0	-0,1
22.23	Druckweiterverarbeitung ..	122 527	12 928	135 455	0,7	-4,4
22.24	Satzherstellung u. Reproduktion	130 995	7 580	138 575	5,3	-1,1
22.25	Sonst.Druckgewerbe	33 968	2 529	36 497	12,9	18,8
22.3	Vervielf.v.besp.Ton-, Bild-u.Datenträgern	89 489	88 058	177 547	45,5	12,2
22.31	Vervielfältigung v. bespielten Tonträgern ..	47 803	61 511	109 314	45,4	2,2
22.32	Vervielfältigung v. bespielten Bildträgern .	22 427	15 940	38 367	50,9	146,6
22.33	Vervielfältigung v. bespielten Datenträgern	19 259	10 607	29 866	39,2	-16,4
DF	Kokerei,Mineralölverar- beitung,H.v.Brutstoffen	6 978 392	287 620	7 266 012	-2,3	27,0
23	Kokerei,Mineralölverar- beitung,H.v.Brutstoffen	6 978 392	287 620	7 266 012	-2,3	27,0
23.10	Kokerei	112 131	8,6	48,5
23.20	Mineralölverarbeitung	6 854 208	260 005	7 114 213	-2,5	27,1
23.30	H.u.Verarb.v.Spalt-u. Brutstoffen	39 668	-5,1	-23,7
06	Chemische Industrie	8 907 700	9 461 880	18 369 580	4,6	11,4
24	Chemische Industrie	8 907 700	9 461 880	18 369 580	4,6	11,4
24.1	H.v.chemischen Grund- stoffen	3 983 765	4 797 677	8 781 442	5,0	24,0
24.11	H.v.Industriegasen	155 203	6 671	161 874	-2,5	3,8
24.12	H.v.Farbstoffen u. Pigmenten	209 628	529 028	738 656	2,9	29,0
24.13	H.v.sonst.anorganischen Grundstoffen u.Chemik. .	396 587	399 656	796 243	2,1	19,7
24.14	H.v.sonst.organischen Grundstoffen u.Chemik. .	1 512 127	1 623 537	3 135 664	0,9	27,9
24.15	H.v.Düngemitteln u. Stickstoffverbindungen .	169 901	158 853	328 754	4,7	42,5
24.16	H.v.Kunststoff in Pri- märformen	1 499 910	2 008 317	3 508 227	10,6	20,8

1) Klassifikation der Wirtschaftszweige, Ausgabe 1993 (WZ 93).

2 Fachliche Betriebsteile

2.2 Umsatz
2.2.1 Im September 2000

Deutschland

Nr. der Klas- sifikation 1)	Wirtschaftsgliederung	Umsatz			Veränderung zum Vor-	
		Inland	Ausland	Insgesamt	monet	jahresmonet
		1 000 DM			%	
24.17	H.v.synthetischem Kautschuk in Primärformen ..	40 409	71 615	112 024	8,0	6,3
24.20	H.v.Schädlingsbekämpfungs-u.Pflanzenschutzm.	41 981	236 006	277 987	3,5	39,6
24.30	H.v.Anstrichmitteln, Druckfarben u.Kitten ...	978 531	508 394	1 486 925	1,6	0,8
24.4	H.v.pharmazeut. Erzeugn. ..	1 859 660	1 671 386	3 531 046	4,4	-1,0
24.41	H.v.pharmazeut. Grundstoffen	81 984	256 206	338 190	-6,2	-0,2
24.42	H.v.pharmazeut. Speziellitäten u.sonst. Erzeugn. ..	1 777 676	1 415 180	3 192 856	5,7	-1,1
24.5	H.v.Seifen, Wasch-, Reinigungs-u.Körperpflegem. ..	833 824	475 212	1 309 036	-0,7	-11,8
24.51	H.v.Seifen, Wasch-, Reinigungs-u.Poliermitteln ..	372 932	286 381	659 313	-0,9	-11,9
24.52	H.v.Duft-u.Körperpflegemitteln	460 892	188 831	649 723	-0,5	-11,6
24.6	H.v.sonst. chemischen Erzeugnissen	1 046 032	1 424 538	2 470 570	5,7	13,2
24.61	H.v.pyrotechnischen Erzeugnissen	47 629	49 479	97 108	14,4	23,5
24.62	H.v.Klebstoffen u. Gelatine	192 528	160 835	353 363	21,2	63,7
24.63	H.v.etherischen Ölen	41 803	64 011	105 814	14,5	19,3
24.64	H.v.fotochemischen Erzeugnissen	75 716	177 967	253 683	-10,0	-8,3
24.65	H.v.unbespielten Ton-, Bild-u.Betenträgern	21 124	79 720	100 844	0,5	-5,7
24.66	H.v.chemischen Erzeugnissen ang	667 232	892 526	1 559 758	5,0	10,2
24.70	H.v.Chemiefasern	183 907	348 667	512 574	16,1	3,9
DM	H.v.Gummi-u.Kunststoffwaren	5 483 284	2 476 395	7 959 679	6,3	1,4
25	H.v.Gummi-u.Kunststoffwaren	5 483 284	2 476 395	7 959 679	6,3	1,4
25.1	H.v.Gummiwaren	972 259	590 882	1 563 141	9,6	-3,0
25.11	H.v.Bereifungen	277 555	260 364	537 919	15,5	-10,9
25.12	Runderneuerung v. Bereifungen	26 588	9 324	35 912	36,0	44,8
25.13	H.v.sonst. Gummiwaren	668 116	321 194	989 310	5,9	0,7
25.2	H.v.Kunststoffwaren	4 511 025	1 885 513	6 396 538	5,6	2,6
25.21	H.v.Platten, Folien usw a. Kunststoff	1 334 246	906 399	2 240 645	5,9	4,2
25.22	H.v.Verpackungsmitteln a. Kunststoff	555 441	276 556	831 997	0,6	7,6
25.23	H.v.Baubedarfsartikeln a. Kunststoff	838 622	104 212	942 834	4,5	-12,7
25.24	H.v.sonst. Kunststoffwaren	1 782 716	598 346	2 381 062	7,5	6,6
DI	Glasgewerbe, Keramik, Verarb.v.Steinen u.Erden	4 680 455	1 000 653	5 681 108	1,8	-9,2
26	Glasgewerbe, Keramik, Verarb.v.Steinen u.Erden	4 680 455	1 000 653	5 681 108	1,8	-9,2
26.1	H.u.Verarb.v.Glas	920 778	468 060	1 378 838	4,7	0,0

1) Klassifikation der Wirtschaftszweige, Ausgabe 1993 (WZ 93).

2 Fachliche Betriebsteile

2.2 Umsatz
2.2.1 Im September 2000

Deutschland

Nr.der Klas- sifikation 1)	Wirtschaftsgliederung	Umsatz				
		Inland	Ausland	Insgesamt	Veränderung zum Vor-	
					monet	jahresmonet
				1 000 DM		
26.11	H.v.Flechglas	74 185	56 812	130 997	1,7	7,9
26.12	Veredlg.u.Verarb.v. Flechglas	420 975	84 336	505 311	5,9	0,8
26.13	H.v.Hohlglas	252 849	125 999	378 848	3,8	-3,9
26.14	H.v.Glasfaser	77 359	44 931	122 290	4,3	-4,7
26.15	H.,Veredlg.u.Verarb.v. sonst.Glas,techn.Glasw.	95 410	145 982	241 392	5,3	3,5
26.2	Keramik (oh.Ziegelei u. Baukeramik)	280 078	232 067	512 145	7,1	-1,4
26.21	H.v.keramischen Haus- haltsw.u.Ziergegenst. ..	83 523	51 169	134 692	14,6	-0,6
26.22	H.v.Sanitärkeramik	32 278	15 999	48 277	-6,5	-7,0
26.23	H.v.Isolatoren u. Isolierteilen a.Keramik	16 907	19 808	36 715	5,5	13,5
26.24	H.v.keramischen Erzeugn. f.sonst.techn.Zwecke ...	30 655	39 187	69 842	27,8	-15,2
26.25	H.v.keramischen Erzeugnissen ang	32 955	11 685	44 640	16,7	-9,8
26.26	H.v.feuerfesten keramischen Werkstoffen	83 760	94 219	177 979	-1,8	6,2
26.30	H.v.keramischen Wand-u. Bodenfliesen u.-platten	79 505	15 856	95 361	0,2	-15,0
26.40	Ziegelei,H.v.sonst. Baukeramik	264 369	18 682	283 051	-10,9	-21,5
26.5	H.v.Zement,Kalk u. gebranntem Gips	503 090	49 962	553 052	0,5	-12,3
26.51	H.v.Zement	398 898	36 783	435 679	0,6	-13,2
26.52	H.v.Kalk	64 832	6 177	71 009	-2,1	2,0
26.53	H.v.gebranntem Gips	39 362	7 002	46 364	3,6	-21,3
26.6	H.v.Erzeugnissen a. Beton,Zement u.Gips	2 070 886	63 539	2 134 425	-0,4	-15,5
26.61	H.v.Betonerzeugnissen f. d.Bau u.Kalksandsteinen	1 089 797	25 961	1 115 758	-2,8	-15,8
26.62	H.v.Gips-erzeugnissen f. d.Bau	54 524	10 354	64 878	0,6	-17,0
26.63	H.v.Transportbeton	539 962	359	540 321	2,6	-15,4
26.64	H.v.Mörtel	263 526	16 097	279 623	3,3	-7,7
26.65	H.v.Faserzementwaren	46 176	5 014	51 190	3,1	-28,9
26.66	H.v.Erzeugnissen a. Beton,Zement u.Gips ang	76 901	5 754	82 655	-2,0	-24,7
26.70	Be-u.Verarb.v.Natur- steinen ang	120 631	6 290	126 921	10,2	-1,4
26.8	H.v.sonst.Mineral- erzeugnissen	441 118	156 197	597 315	5,7	0,1
26.81	H.v.Mühl-,Polier-u.ä. Steinen,Schleifwerkzeug.	76 903	64 545	141 448	5,9	-0,4
26.82	H.v.Mineraler- zeugnissen ang	364 215	91 652	455 867	5,7	0,2
0J	Metallerzg.u.-bearb., H.v.Metallerzeugnissen .	15 377 080	6 334 418	21 711 498	4,1	2,3
27	Metallerzg.u.-bearbeitung.	5 985 356	3 523 782	9 509 138	5,6	12,5
27.10	Erzeugung v.Roh-eisen, Stahl,Ferroleg.(EGKS) ..	2 031 392	1 175 610	3 207 002	2,6	10,9

1) Klassifikation der Wirtschaftszweige, Ausgabe 1993 (WZ 93).

2 Fachliche Betriebsteile

2.2 Umsatz
2.2.1 Im September 2000

Deutschland

Nr. der Klas- sifikation 1)	Wirtschaftsgliederung	Umsatz				
		Inland	Ausland	Insgesamt	Veränderung zum Vor-	
					monat	jahresmonat
1 000 DM				%		
27.2	H.v.Rohren	439 010	342 805	781 815	10,2	11,0
27.21	H.v.Rohren u.Rohrstücken a.Gußeisen	38 019	17 486	55 505	-10,6	-21,9
27.22	H.v.Stahlrohren u.Rohr- stücken a. Eisen u.Stahl	400 991	325 319	726 310	12,2	14,7
27.3	Sonst.erste Bearb.v.Ei- sen, Stahl, H.v.Ferroleg.	689 975	332 030	1 016 005	8,5	15,6
27.31	H.v.Blankstahl	98 704	32 934	131 638	12,6	9,7
27.32	H.v.Kaltband unter 500 mm Breite	338 711	181 735	520 446	8,8	26,0
27.33	H.v.Kaltprofilen	64 533	11 891	76 424	2,6	7,8
27.34	H.v.gezogenem Draht	115 705	44 035	159 740	6,4	1,6
27.35	Erste Bearb.v.Eisen u. Stahl ang, H.v.Ferroleg.	66 322	61 435	127 757	9,2	8,2
27.4	Erzeugung u.erste Bearb. v.NE-Metallen	1 835 989	1 373 999	3 209 988	2,8	14,6
27.41	Erzeugung u.erste Bearb. v.Edelmetallen	155 586	77 261	232 847	-17,6	1,0
27.42	Erzeugung u.erste Bearb. v.Aluminium	908 618	626 533	1 535 151	-2,1	10,8
27.43	Erzeugung u.erste Bearb. v.Blei, Zinn u.Zinn	152 549	49 281	201 830	-11,8	-2,1
27.44	Erzeugung u.erste Bearb. v.Kupfer	557 200	510 255	1 067 455	19,9	25,8
27.45	Erzeugung u.erste Bearb. v.sonst.NE-Metallen	62 036	110 669	172 705	13,2	32,0
27.5	Gießereiindustrie	994 990	299 338	1 294 328	16,6	10,0
27.51	Eisengießerei	431 669	169 171	600 840	17,3	8,3
27.52	Stahlgießerei	73 700	40 086	113 786	12,3	4,1
27.53	Leichtmetallgießerei	415 428	73 337	488 765	16,2	13,7
27.54	Buntmetallgießerei	74 193	16 744	90 937	19,2	10,1
28	H.v.Metallerzeugnissen ...	9 391 724	2 810 636	12 202 360	3,0	-4,4
28.1	Stahl-u.Leichtmetallbau ..	2 463 939	269 132	2 733 071	5,8	-1,9
28.11	H.v.Stahl-u.Leicht- metallkonstruktionen ...	1 951 831	215 685	2 167 516	6,4	-2,6
28.12	H.v.Ausbauelementen a. Stahl u.Leichtmetall ...	512 108	53 447	565 555	3,6	1,0
28.2	Kessel-u.Behälterbau (oh.H.v.Dampfkesseln) ..	493 652	101 019	594 671	17,6	-3,8
28.21	H.v.Tanks u.Sammel- behältern	195 720	40 968	236 688	21,3	-0,5
28.22	H.v.Zentralheizungs- Heizkörpern u.-Kesseln .	297 932	60 051	357 983	15,3	-5,9
28.30	H.v.Dampfkesseln (oh. Zentralheizungskessel) .	565 341	376 064	941 405	-29,6	-47,9
28.40	H.v.Schmiede-, Press-, Zieh-, Stanzteilen u.ä. .	1 320 123	420 836	1 740 959	6,6	8,8
28.5	Oberfläch.veredlg., Wär- mebehandlg., Mechanik ang	1 175 297	180 166	1 355 463	6,2	13,1
28.51	Oberfläch.veredlg.u. Wärmebehandlung	581 647	113 354	695 001	4,8	12,9
28.52	Mechanik ang	593 650	66 812	660 462	7,7	13,3

1) Klassifikation der Wirtschaftszweige, Ausgabe 1993 (WZ 93).

2 Fachliche Betriebsteile

2.2 Umsatz
2.2.1 Im September 2000

Deutschland

Nr. der Klas- sifikation 1)	Wirtschaftsgliederung	Umsatz				
		Inland	Ausland	Insgesamt	Veränderung zum Vor-	
					monat	jahresmonat
				1 000 DM		
28.6	H.v. Schneidm., Werkzeug., Schlössern u. Beschlägen	1 336 985	729 396	2 066 381	9,5	1,1
28.61	H.v. Schneidwaren u. Bestecken	41 764	75 203	116 967	14,0	18,3
28.62	H.v. Werkzeugen	635 443	324 801	960 044	14,2	6,7
28.63	H.v. Schlössern u. Beschlägen	659 778	329 592	989 370	4,9	-6,4
28.7	H.v. sonst. EBM-Waren	2 036 387	734 023	2 770 410	5,6	2,3
28.71	H.v. Behältern a. Eisen u. Stahl	84 394	29 004	113 398	-2,1	-1,9
28.72	H.v. Verpackungen u. Verschlüssen a. Metall ..	287 940	128 500	416 440	-1,4	2,0
28.73	H.v. Drahtwaren	246 785	115 908	362 693	7,0	3,1
28.74	H.v. Schrauben, Nieten, Ketten u. Federn	503 702	218 750	722 452	7,6	3,5
28.75	H.v. EBM-Waren ang	913 566	241 861	1 155 427	7,6	1,8
DK	Maschinenbau	12 776 357	12 664 964	25 441 321	15,9	2,9
29	Maschinenbau	12 776 357	12 664 964	25 441 321	15,9	2,9
29.1	H.v. Masch. f. d. Erzeugung u. Nutzung v. mech. Energie	2 841 570	2 601 657	5 443 227	-1,2	-9,4
29.11	H.v. Verbrenn. mot. u. Turb. (oh. Straßenfahrz. u. ä.) .	355 153	788 737	1 143 890	-16,8	-42,2
29.12	H.v. Pumpen u. Kompressoren	765 908	754 773	1 520 681	0,2	9,7
29.13	H.v. Armaturen	800 529	441 684	1 242 213	5,4	0,8
29.14	H.v. Lagern, Getrieben, Zahnradern, Antriebslem.	919 980	616 463	1 536 443	6,6	9,0
29.2	H.v. sonst. Maschinen f. unspezifische Verwendung	3 579 544	2 662 046	6 241 590	19,2	3,8
29.21	H.v. Öfen u. Brennern	227 537	154 044	381 581	27,9	24,7
29.22	H.v. Hebezeugen u. Fördermitteln	1 065 640	726 934	1 792 574	12,9	-6,4
29.23	H.v. Kälte-u. lufttechn. Erzeugn. f. gewerbli. Zwecke	1 023 303	684 477	1 707 780	37,9	7,3
29.24	H.v. Maschinen f. unspezi- fische Verwendung ang ..	1 263 064	1 096 591	2 359 655	11,8	7,3
29.3	H.v. land-u. forstw. Maschinen	339 818	392 434	732 252	19,4	10,9
29.31	H.v. Ackerschleppern	79 684	170 585	250 269	69,4	-3,9
29.32	H.v. sonst. land-u. forstw. Maschinen	260 134	221 849	481 983	3,5	20,5
29.40	H.v. Werkzeugmaschinen	1 429 359	1 632 544	3 061 903	24,4	2,5
29.5	H.v. Masch. f. sonst. best. Wirtschaftszweige	3 303 707	4 540 741	7 844 448	22,6	15,4
29.51	H.v. Masch. f. Metallerzeu- gung, Walzwerkseinr. usw .	72 765	495 773	568 538	284,9	347,4
29.52	H.v. Bergwerks-, Bau-u. Baustoffmaschinen	438 537	572 098	1 010 635	1,0	8,6
29.53	H.v. Masch. f. Ernährungs- gewerbe u. Tabakverarb. .	181 158	243 804	424 962	-7,9	-8,3
29.54	H.v. Masch. f. d. Textil-, Bekleidg. -u. Ledergerberbe	198 703	654 866	853 569	23,9	10,2
29.55	H.v. Masch. f. d. Papier- gewerbe	178 439	341 215	519 654	6,7	-8,8

1) Klassifikation der Wirtschaftszweige, Ausgabe 1993 (WZ 93).

2 Fachliche Betriebsteile

2.2 Umsatz
2.2.1 Im September 2000

Deutschland

Nr. der Klas- sifikation 1)	Wirtschaftsgliederung	Umsatz			Veränderung zum Vor-	
		Inland	Ausland	Insgesamt	monat	jahresmonat
		1 000 DM			%	
29.56	H.v.Mesch.f.best.Wirt- schaftszweige ang	2 234 105	2 232 985	4 467 090	23,7	13,5
29.60	H.v.Waffen u.Munition	202 750	59 720	262 470	22,6	-8,9
29.7	H.v.Haushaltsgeräten ang .	1 079 609	775 822	1 855 431	22,8	-5,6
29.71	H.v.elektrischen Haushaltsgeräten	959 845	722 211	1 682 056	23,8	-3,2
29.72	H.v.nichtelektrischen Heiz-,Koch-u.ä.Gerät.ang	119 764	53 611	173 375	13,5	-23,8
DL	H.v.Büromesch.,Dv-Gerät. u.-einr.;Elektrotech.usw	16 295 688	13 883 211	30 178 899	16,7	10,2
30.0	H.v.Büromesch.,Dv-Gerät. u.-einr.	1 485 278	867 800	2 353 078	9,0	4,2
30.01	H.v.Büromaschinen	81 242	158 912	240 154	21,7	-19,7
30.02	H.v.Dv-Gerät.u.-einr.	1 404 036	708 888	2 112 924	7,8	7,8
31	H.v.Geräten d.Elektриз. erzg.,-verteilung u.ä. .	7 702 826	4 292 933	11 995 759	12,6	0,2
31.10	H.v.Elektromotoren,Gene- ratoren,Transformatoren	1 548 043	1 085 663	2 633 706	5,4	-4,4
31.20	H.v.Elektриз.vertig.-u. -schalteinrichtungen ...	3 313 293	1 731 555	5 044 848	16,2	3,2
31.30	H.v.isol.Elektrokabeln, -leitungen u.-drähten ..	543 750	242 146	785 896	15,7	9,1
31.40	H.v.Akkumulatoren u. Batterien	133 796	82 910	216 706	9,2	1,1
31.50	H.v.elektrischen Lampen u.Leuchten	457 160	291 193	748 353	9,8	0,0
31.6	H.v.elektz.Ausrüstg.ang ..	1 706 784	859 466	2 566 250	14,1	-3,2
31.61	H.v.elektz.Ausrüstg.f. Motoren u.Fahrzeuge ang	963 878	425 361	1 389 239	11,8	5,9
31.62	H.v.sonst.elektz. Ausrüstg.ang	742 906	434 105	1 177 011	16,9	-12,1
32	Rundfunk-,Fernseh-u. Nachrichtentechnik	4 315 022	5 851 725	10 166 747	27,2	24,1
32.10	H.v.elektronischen Bauelementen	1 170 470	2 746 123	3 916 593	15,8	63,2
32.20	H.v.nachrichtentechni- schen Geräten u.Einr. ..	2 540 230	2 716 783	5 257 013	37,9	7,1
32.30	H.v.Rundfunk-,Fernseh-, phono-,videotechn.Gerät.	604 322	388 819	993 141	24,6	12,7
33	Medizin-,Mess-,Steuer- u.Regelungstechnik,Optik	2 792 562	2 870 753	5 663 315	11,9	14,3
33.10	H.v.med.Geräten u.ortho- pädischen Vorrichtungen	857 331	952 797	1 810 128	19,0	8,0
33.20	H.v.Meß-,Kontroll-, Navig.-u.ä.Instr.u.Vorr.	1 343 189	1 347 627	2 690 816	8,9	17,4
33.30	H.v.industriellen Prozeß-Steuerungsanlg. .	216 084	153 433	369 517	-2,8	32,2
33.40	H.v.optischen u. fotografischen Geräten .	319 515	365 945	685 460	10,2	14,1
33.60	H.v.Uhren	56 443	50 951	107 394	57,3	2,3
DM	Fahrzeugbau	14 992 407	20 665 512	35 657 919	22,4	7,5
34	H.v.Kraftwagen u. Kraftwagenteilen	13 045 630	18 594 129	31 639 759	22,2	6,5

1) Klassifikation der Wirtschaftszweige, Ausgabe 1993 (WZ 93).

2 Fachliche Betriebsteile

2.2 Umsatz
2.2.1 Im September 2000

Deutschland

Nr. der Klas- sifikation 1)	Wirtschaftsgliederung	Umsatz				
		Inland	Ausland	Insgesamt	Veränderung zum Vor-	
					monat	jahresmonat
1 000 DM				%		
34.10	H.v.Kraftwagen u. Kraftwagenmotoren	7 379 077	14 348 914	21 727 991	22,7	3,9
34.20	H.v.Karosserien, Aufbauten u.Anhängern ..	686 080	395 806	1 081 886	28,0	11,2
34.30	H.v.Teilen u.ä.f.Kraft- wagen u.deren Motoren ..	4 980 473	3 849 409	8 829 882	20,3	13,0
35	Sonst.Fahrzeugbau	1 946 777	2 071 383	4 018 160	23,5	15,8
35.1	Schiffbau	353 477	188 496	541 973	32,0	5,5
35.11	Schiffbau (oh.Boots-u. Yachtbau)	341 330	172 741	514 071	36,5	7,2
35.12	Boots- u.Yachtbau	12 147	15 755	27 902	-18,1	-18,6
35.20	Schienenfahrzeugbau	552 042	161 516	713 558	4,9	-10,2
35.30	Luft-u.Raumfahrzeugbau ...	863 056	1 681 160	2 544 216	27,8	31,5
35.4	H.v.Krafträdern,Fahrrä- dern u.Behindertenfahrz.	150 517	25 874	176 391	30,7	-5,6
35.41	H.v.Krafträdern	70 741	3 356	74 097	179,7	-10,6
35.42	H.v.Fahrrädern	51 765	14 828	66 593	-6,7	0,1
35.43	H.v.Behinderten- fahrzeugen	28 011	7 690	35 701	-3,7	-4,9
35.50	Fahrzeugbau ang	27 685	14 337	42 022	15,6	3,8
DN	H.v.Möbeln,Schmuck,Mu- sikinstr.usw,Recycling .	4 033 273	1 125 346	5 158 619	23,8	-1,1
36	H.v.Möbeln,Schmuck, Musikinstr.,Sportger.usw	3 801 058	1 056 486	4 857 544	25,5	-2,7
36.1	H.v.Möbeln	3 139 539	632 031	3 771 570	24,2	-2,6
36.11	H.v.Sitzmöbeln	913 094	187 514	1 100 608	37,3	-2,4
36.12	H.v.Büro-u.Ladenmöbeln ...	493 580	65 364	558 944	13,1	-1,8
36.13	H.v.Küchenmöbeln	526 189	135 561	661 750	28,9	-6,3
36.14	H.v.sonst.Möbeln	1 091 189	230 589	1 321 778	20,2	-0,6
36.15	H.v.Matratzen	115 487	13 003	128 490	0,1	-9,0
36.2	H.v.Schmuck u.ä. Erzeugnissen	116 441	47 178	163 619	31,2	3,0
36.21	Prägen v.Münzen u. Medaillen	3 441	41	3 482	-28,0	-17,5
36.22	H.v.Schmuck,Gold-u. Silberschmiedewaren	113 000	47 137	160 137	33,6	3,5
36.30	H.v.Musikinstrumenten	25 998	39 532	65 530	75,5	-0,3
36.40	H.v.Sportgeräten	48 580	40 180	88 760	25,8	-6,8
36.50	H.v.Spielwaren	176 474	88 141	264 615	31,4	1,0
36.6	H.v.sonst.Erzeugnissen ...	294 028	208 424	503 450	26,0	-6,3
36.61	H.v.Phantasieschmuck	5 651	6 113	11 764	35,9	-47,0
36.62	H.v.Besen u.Bürsten	54 782	34 072	88 854	3,9	-0,2
36.63	H.v.Erzeugnissen ang	233 593	169 239	402 832	31,9	-5,5
37	Recycling	232 215	68 880	301 075	1,0	34,1
37.10	Recycling v.Schrott	142 389	33 816	176 205	0,4	31,8
37.20	Recycling v.nichtmetall. Altmet.u.Reststoffen ...	89 826	35 044	124 870	1,9	37,5

1) Klassifikation der Wirtschaftszweige, Ausgabe 1993 (WZ 93).

2 Fachliche Betriebsteile
2.2 Umsatz
2.2.2 Januar - September 2000
Deutschland

Land Hauptgruppen	Umsatz			Veränderung zum Vorjahreszeitraum
	Inland	Ausland	Insgesamt	
	1 000 DM			
Baden-Württemberg	172 982 724	128 578 036	301 560 760	11,4
Bayern	191 069 132	132 187 851	323 256 983	11,4
Berlin	32 456 023	9 443 996	41 900 019	0,8
Brandenburg	18 062 023	3 940 297	22 002 320	9,1
Bremen	12 183 884	12 814 232	24 998 116	7,2
Hamburg	31 108 285	11 388 500	42 496 785	18,9
Hessen	60 904 681	34 280 097	95 184 778	5,5
Mecklenburg-Vorpommern	8 199 723	2 314 566	10 514 289	17,6
Niedersachsen	96 926 470	58 890 795	155 817 265	6,4
Nordrhein-Westfalen	250 841 226	135 750 794	386 592 020	9,6
Rheinland-Pfalz	45 507 380	30 476 547	75 983 927	4,9
Saarland	15 248 481	10 643 589	25 892 070	7,6
Sachsen	32 052 697	10 855 788	42 908 485	11,0
Sachsen-Anhalt	22 956 217	3 791 075	26 747 292	23,5
Schleswig-Holstein	25 780 918	12 841 031	38 621 949	8,1
Thüringen	19 661 186	5 616 621	25 277 807	11,2
Deutschland	1 035 941 050	603 813 815	1 639 754 865	9,7
Früheres Bundesgebiet	931 886 175	576 068 369	1 507 954 544	9,3
Neue Länder und Berlin-Ost	104 054 875	27 745 446	131 800 321	13,7
Vorleistungsgüterproduzenten				
Deutschland	490 198 805	244 454 026	734 652 831	13,4
Früheres Bundesgebiet	437 994 039	232 312 264	670 306 303	12,7
Neue Länder und Berlin-Ost	52 204 766	12 141 762	64 346 528	20,8
Investitionsgüterproduzenten				
Deutschland	274 323 156	293 060 605	567 383 761	9,1
Früheres Bundesgebiet	251 934 226	280 308 299	532 242 525	9,3
Neue Länder und Berlin-Ost	22 388 930	12 752 306	35 141 236	7,5
Gebrauchsgüterproduzenten				
Deutschland	40 720 066	18 553 903	59 273 969	6,3
Früheres Bundesgebiet	37 124 388	17 873 952	54 998 340	5,8
Neue Länder und Berlin-Ost	3 595 678	679 951	4 275 629	13,7
Verbrauchsgüterproduzenten				
Deutschland	230 699 023	47 745 281	278 444 304	2,5
Früheres Bundesgebiet	204 833 522	45 573 854	250 407 376	2,0
Neue Länder und Berlin-Ost	25 865 501	2 171 427	28 036 928	7,0

2 Fachliche Betriebsteile
2.2 Umsatz
2.2.2 Januar - September 2000
Deutschland

Nr. der Klas- sifika- tion 1)	Wirtschaftsgliederung	Umsatz			
		Inland	Ausland	Insgesamt	Veränderung zum Vorjahreszeitraum
		1 000 DM			%
C	Bergbau u. Gew. v. Steinen u. Erden	13 036 110	887 317	13 923 427	-6,0
CA	Kohlenbergbau, Torfgew., Gew. v. Erdöl u. Erdgas usw.	7 949 552	243 042	8 192 594	-7,7
10	Kohlenbergbau, Torf- gewinnung	4 606 504	188 510	4 795 014	-25,0
10.10	Steinkohlenbergbau u. -brikettherstellung	2 551 226	45 847	2 597 073	-3,4
10.20	Braunkohlenbergbau u. -brikettherstellung	1 799 194	26 817	1 826 011	-45,2
10.30	Torfgewinnung u. -veredlung	256 084	115 846	371 930	0,1
11	Gew. v. Erdöl u. Erdgas Erbrg. verb. Dienstleistg.	3 343 048	54 532	3 397 580	37,2
11.10	Gew. v. Erdöl u. Erdgas
11.20	Erbrg. v. Dienstleistg. bei d. Gew. v. Erdöl u. Erdgas
12.00	Bergbau a. Uran-u. Thoriumerze	-	-	-	X
CB	Erzbergbau, Gew. v. Steinen u. Erden, sonst. Bergbau ..	5 086 558	644 275	5 730 833	-3,5
13	Erzbergbau	-	-	-	X
13.10	Eisenerzbergbau	-	-	-	X
13.20	NE-Metallerzbergbau (oh. Uran-u. Thoriumerze)	-	-	-	X
14	Gew. v. Steinen u. Erden, sonst. Bergbau	5 086 558	644 275	5 730 833	-3,5
14.1	Gew. v. Natursteinen	414 853	31 693	446 546	-5,0
14.11	Gew. v. Naturwerksteinen u. Natursteinen ang	55 799	9,5
14.12	Gew. v. Kalk, Dolom., Gips- u. Anhydritstein, Kreide .	361 446	25 657	387 103	-6,1
14.13	Gew. v. Schiefer	3 644	-44,2
14.2	Gew. v. Kies, Sand, Ton u. Kaolin	4 182 026	265 991	4 448 017	-2,3
14.21	Gew. v. Kies u. Sand	3 967 555	145 614	4 113 169	-3,3
14.22	Gew. v. Ton u. Kaolin	214 471	120 377	334 848	12,3
14.30	Bergbau a. chemische u. Düngemittelminerale ..	110 201	172 042	282 243	3,7
14.40	Gew. v. Salz	300 887	104 299	405 186	-19,9
14.50	Gew. v. Steinen u. Erden ang, sonst. Bergbau	78 591	70 250	148 841	6,6
D	Verarbeitendes Gewerbe ...	1 022 904 940	602 926 498	1 625 831 438	9,8
DA	Ernährungsgewerbe u. Tabakverarbeitung	153 228 337	20 434 114	173 662 451	2,7
15	Ernährungsgewerbe	134 883 590	18 913 089	153 796 689	2,8
15.1	Schlachten u. Fleisch- verarbeitung	26 087 129	1 843 815	27 940 944	10,0
15.11	Schlachten(oh. Schlachten v. Geflügel)	9 382 184	1 221 732	10 603 916	12,4
15.12	Schlachten v. Geflügel	1 966 221	111 705	2 077 926	16,1
15.13	Fleischverarbeitung	14 748 724	510 378	15 259 102	7,7

1) Klassifikation der Wirtschaftszweige, Ausgabe 1993 (WZ 93).

2 Fachliche Betriebsteile
2.2 Umsatz
2.2.2 Januar - September 2000
Deutschland

Nr. der Klassi- fikation 1)	Wirtschaftsgliederung	Umsatz			Veränderung zum Vorjahreszeitraum
		Inland	Ausland	Insgesamt	
		1 000 DM			
15.20	Fischverarbeitung	1 792 864	370 933	2 163 797	4,5
15.3	Obst- u. Gemüsever- arbeitung	8 004 541	1 524 672	9 529 213	4,7
15.31	Verarb.v. Kartoffeln	1 147 551	154 589	1 302 140	4,2
15.32	H.v. Frucht- u. Gemüse- säften	2 676 919	687 355	3 364 274	6,2
15.33	Verarb.v. Obst u. Gemüse ang	4 180 071	682 728	4 862 799	3,7
15.4	H.v. pflanzlichen u. tierischen Ölen u. Fetten	3 463 920	1 592 451	5 056 371	-1,1
15.41	H.v. rohen Ölen u. Fetten ..	1 170 925	857 256	2 028 181	7,4
15.42	H.v. raffinierten Ölen u. Fetten	1 036 562	683 819	1 720 381	-7,7
15.43	H.v. Margarine u. ä. Nahrungsfetten	1 256 433	51 376	1 307 809	-3,8
15.5	Milchverarbeitung	21 347 890	4 717 752	26 065 642	2,7
15.51	Milchverarbeitung (oh. H.v. Speiseeis)	19 841 634	4 580 649	24 422 283	3,3
15.52	H.v. Speiseeis	1 506 256	137 103	1 643 359	-6,1
15.6	Mehl- u. Schälmuehlen, H.v. Stärke u. Stärkeerzeugn.	3 292 043	1 228 467	4 520 510	6,2
15.61	Mehl- u. Schälmuehlen	2 527 941	512 037	3 039 978	3,5
15.62	H.v. Stärke u. Stärke- erzeugnissen	764 102	716 430	1 480 532	12,2
15.7	H.v. Futtermitteln	5 322 144	769 314	6 091 458	3,1
15.71	H.v. Futtermitteln f. Nutztiere	3 678 800	239 160	3 917 960	7,0
15.72	H.v. Futtermitteln f. sonst. Tiere	1 643 344	530 154	2 173 498	-3,3
15.8	Sonst. Ernährungsgewerbe (oh. Getränkeherstellung)	40 626 739	5 171 991	45 798 730	1,8
15.81	H.v. Backwaren (oh. Dauer- backwaren)	12 649 590	254 338	12 903 928	6,1
15.82	H.v. Dauerbackwaren	3 449 075	552 996	4 002 071	1,3
15.83	Zuckerindustrie	3 449 160	831 940	4 281 100	-1,2
15.84	H.v. Süßwaren (oh. Dauer- backwaren)	7 266 458	1 159 392	8 425 850	1,1
15.85	H.v. Teigwaren	693 481	26 664	720 145	-1,3
15.86	Verarb.v. Kaffee u. Tee, H.v. Kaffee-Ersatz	4 776 514	470 912	5 247 426	-2,1
15.87	H.v. Würzen u. Soßen	2 981 442	454 529	3 435 971	-1,0
15.88	H.v. homogenisierten u. diätetischen Nahrungs- m.	886 830	240 839	1 127 669	-9,7
15.89	H.v. sonst. Nahrungsmit- tein (oh. Getränke)	4 474 189	1 180 381	5 654 570	5,1
15.9	Getränkeherstellung	24 936 320	1 693 704	26 630 024	-2,9
15.91	H.v. Spirituosen	2 847 507	144 242	2 991 749	-17,1
15.92	Alkoholbrennerei	101 684	-2,4
15.93	H.v. Wein a. frischen Trauben	1 156 473	50 452	1 206 925	-10,5
15.94	H.v. Apfelwein u. sonst. Fruchtweinen	123 752	-10,4

1) Klassifikation der Wirtschaftszweige, Ausgabe 1993 (WZ 93).

2 Fachliche Betriebsteile
2.2 Umsatz
2.2.2 Januar - September 2000
Deutschland

Nr. der Klas- sifikation 1)	Wirtschaftsgliederung	Umsatz			
		Inland	Ausland	Insgesamt	Veränderung zum Vorjahreszeitraum
		1 000 DM			%
15.95	H.v.Wermutwein u.sonst. aromatisierten Weinen	60 569	-3,0
15.96	H.v.Bier	11 278 978	945 722	12 224 700	-1,1
15.97	H.v.Malz	559 100	227 737	786 837	-1,1
15.98	Mineralbrunnen,H.v. Erfrischungsgetränken ..	8 841 219	292 589	9 133 808	1,4
16.00	Tabakverarbeitung	18 344 747	1 521 015	19 865 762	1,8
08	Textil-u.Bekleidungs- gewerbe	24 926 814	12 085 204	37 012 018	-0,7
17	Textilgewerbe	13 835 863	7 453 449	21 289 312	1,8
17.1	Spinnstoffaufbereitung u.Spinnerei	1 320 697	1 123 114	2 443 811	3,3
17.11	Baumwollaufbereitung u. -spinnerei	719 178	589 529	1 308 707	7,3
17.12	Wollaufbereitung u. Streichgarnspinnerei ...	28 351	25 590	53 941	10,5
17.13	Wollaufbereitung u. Kammgarnspinnerei	261 563	248 907	510 470	-3,4
17.14	Flachsaufbereitung u. -spinnerei	10 993	8 538	19 531	15,5
17.15	Zwirnen u.Texturieren v. Filamentgarnen usw	66 003	53 891	119 894	5,9
17.16	Nähgarnfertigung	212 903	176 676	389 579	-1,8
17.17	Sonst.Spinnstoffaufbe- reitung u.Spinnerei	21 706	19 983	41 689	-2,4
17.2	Weberei	2 594 455	1 814 557	4 409 012	-2,3
17.21	Baumwollweberei	1 420 358	1 010 161	2 430 519	0,0
17.22	Streichgarnweberei	40 394	16 603	56 997	13,9
17.23	Kammgarnweberei	423 301	223 394	646 695	-15,3
17.24	Seiden-u.Filamentgarn- weberei	575 185	459 024	1 034 209	2,4
17.25	Sonst.Weberei	135 217	106 375	240 592	-6,8
17.30	Textilveredlung	1 440 259	577 805	2 018 064	2,6
17.40	H.v.konfektion.Textil- waren (oh.Bekleidung) ..	2 550 940	512 401	3 063 341	5,3
17.5	Sonst.Textilgewerbe (oh.H.v.Maschenware) ...	3 887 192	2 568 559	6 455 751	3,6
17.51	H.v.Teppichen	1 361 782	300 296	1 662 078	-1,3
17.52	H.v.Seilerwaren	109 282	46 328	155 610	7,7
17.53	H.v.Vliesstoff,Erzeugn. daraus (oh.Bekleidung) .	729 681	834 637	1 564 318	7,9
17.54	Textilgewerbe ang	1 686 447	1 387 298	3 073 745	4,0
17.60	H.v.gewirktem u. gestricktem Stoff	709 830	486 686	1 196 526	6,9
17.7	H.v.gewirkten u.ge- strickten Fertigerzeugn.	1 332 490	370 317	1 702 807	-5,5
17.71	H.v.Strumpfwaren	702 887	127 436	830 323	-8,4
17.72	H.v.Pullovern,Strick- jacken u.ä.	629 603	242 881	872 484	-2,6

1) Klassifikation der Wirtschaftszweige, Ausgabe 1993 (WZ 93).

2 Fachliche Betriebsteile
2.2 Umsatz
2.2.2 Januar - September 2000
Deutschland

Nr. der Klas- sifikation 1)	Wirtschaftsgliederung	Umsatz			Veränderung zum Vorjahreszeitraum
		Inland	Ausland	Insgesamt	
		1 000 DM			
18	Bekleidungs-gewerbe	11 090 951	4 631 755	15 722 706	-4,0
18.10	H.v.Lederbekleidung	52 405	11 453	63 858	-32,0
18.2	H.v.Bekleidung (oh. Lederbekleidung)	11 013 710	4 612 242	15 625 952	-3,8
18.21	H.v.Arbeits-u.Berufs- bekleidung	410 386	34 336	444 722	-9,9
18.22	H.v.Oberbekleidg.(oh.Ar- beits-u.Berufsbekleidg.)	7 323 612	3 725 036	11 048 648	-2,9
18.23	H.v.Wäsche	2 667 469	623 333	3 290 802	-6,0
18.24	H.v.sonst.Bekleidg.u. Bekleidungs-zubehör	612 243	229 537	841 780	-2,8
18.30	Zurichtung u.Färben v. Fellen,H.v.Pelzwaren ...	24 836	8 060	32 896	-13,1
DC	Ledergewerbe	4 299 638	1 625 277	5 924 915	0,3
19	Ledergewerbe	4 299 638	1 625 277	5 924 915	0,3
19.10	Lederverzeugung	416 885	377 110	793 995	9,4
19.20	Lederverarb.(oh.H.v.Le- derbekleidung u.Schuhen)	588 778	177 431	766 209	3,6
19.30	H.v.Schuhen	3 293 975	1 070 736	4 364 711	-1,7
DO	Holzw-gewerbe (oh.H.v. Möbeln)	19 383 258	3 605 031	22 988 289	4,3
20	Holzw-gewerbe (oh.H.v. Möbeln)	19 383 258	3 605 031	22 988 289	4,3
20.10	Säge-,Hobel-u.Holz- imprägnierwerke	4 516 424	921 113	5 437 537	0,9
20.20	Furnier-,Sperrh.-,Holz- faserpl.-u.-spanpl.Werke	3 972 659	1 568 151	5 540 810	8,0
20.30	H.v.Konstr.-,Fertigb.t., Ausbauelement.u.a.a.Holz	8 472 809	670 440	9 143 249	3,9
20.40	H.v.Verpackungsmitteln u.Lagerbehältern a.Holz	800 647	72 218	872 865	5,9
20.5	H.v.Holzwaren ang,Kork-, Flecht-u.Korbwaren	1 620 719	373 109	1 993 828	5,9
20.51	H.v.Holzwaren ang, Veredlg.v.Holzwaren	1 567 922	337 594	1 905 516	6,3
20.52	H.v.Kork-,Flecht-u. Korbwaren	52 797	35 515	88 312	-2,1
DE	Papier-,Verlags-u. Druck-gewerbe	82 561 517	18 926 589	101 488 106	10,4
21	Papier-gewerbe	26 442 933	14 642 404	41 085 337	16,5
21.1	H.v.Holzstoff,Zellstoff, Papier,Karton u.Pappe ..	10 402 015	10 707 582	21 109 597	24,3
21.11	H.v.Holzstoff u. Zellstoff	188 436	330 371	518 807	70,6
21.12	H.v.Papier,Karton u. Pappe	10 213 579	10 377 211	20 590 790	23,5
21.2	Papier-,Karton-u.Pappe- verarbeitung	16 040 918	3 934 822	19 975 740	9,3
21.21	H.v.Wellpapier u.-pappe, Verpackungsmitteln	8 893 734	1 957 895	10 851 629	11,7
21.22	H.v.Haushalts-u.Hygiene- art.a.Zellstoff u.Papier	3 126 155	670 317	3 796 472	11,5
21.23	H.v.Schreibwaren,Büro- bedarf a.Papier u.Pappe	1 586 009	347 637	1 933 646	1,7

1) Klassifikation der Wirtschaftszweige, Ausgabe 1993 (WZ 93).

2 Fachliche Betriebsteile
2.2 Umsatz
2.2.2 Januar - September 2000
Deutschland

Nr. der Klas- sifika- tion 1)	Wirtschaftsgliederung	Umsatz			Veränderung zum Vorjahreszeitraum
		Inland	Ausland	Insgesamt	
		1 000 DM			
21.24	H.v.Tapeten	383 916	245 809	629 725	7,7
21.25	H.v.sonst.Waren aus Papier, Karton u. Pappe ..	2 051 104	713 164	2 764 268	3,6
22	Verlags-, Druckgewerbe, Vervielfältigung	56 118 584	4 284 185	60 402 769	6,6
22.1	Verlagsgewerbe	32 629 263	1 292 299	33 921 562	7,8
22.11	Buchverlag u. Musikverlag ..	6 237 618	653 677	6 891 295	10,5
22.12	Zeitungsverlag	16 548 590	55 816	16 604 406	8,8
22.13	Zeitschriftenverlag	9 319 343	487 176	9 806 519	4,7
22.14	Verlag v. bespielten Tonträgern	243 806	42 710	286 516	7,2
22.15	Sonst. Verlagsgewerbe	279 906	52 920	332 826	1,3
22.2	Druckgewerbe	22 797 127	2 457 474	25 254 601	4,8
22.21	Zeitungsdruckerei	1 898 810	1 472	1 900 282	5,1
22.22	Druckerei (oh. Zeitungs- druckerei)	18 487 986	2 282 755	20 770 721	5,1
22.23	Druckweiterverarbeitung ..	1 019 378	107 942	1 127 320	6,3
22.24	Satzherstellung u. Reproduktion	1 116 968	58 239	1 175 207	1,1
22.25	Sonst. Druckgewerbe	274 005	7 066	281 071	-7,8
22.3	Vervielf. v. bsp. Ton-, Bild- u. Datenträgern	692 194	534 412	1 226 606	10,1
22.31	Vervielfältigung v. bespielten Tonträgern ..	392 431	350 360	742 791	-5,0
22.32	Vervielfältigung v. bespielten Bildträgern ..	145 082	106 700	251 782	132,3
22.33	Vervielfältigung v. bespielten Datenträgern	154 681	77 352	232 033	3,9
DF	Kokerei, Mineralölverar- beitung, H.v. Brutstoffen	57 018 588	2 324 060	59 342 648	32,0
23	Kokerei, Mineralölverar- beitung, H.v. Brutstoffen	57 018 588	2 324 060	59 342 648	32,0
23.10	Kokerei	859 534	17,1
23.20	Mineralölverarbeitung	55 941 337	2 092 125	58 033 462	32,3
23.30	H.u. Verarb. v. Spalt- u. Brutstoffen	449 652	20,6
D6	Chemische Industrie	78 221 053	81 380 090	159 601 143	13,5
24	Chemische Industrie	78 221 053	81 380 090	159 601 143	13,5
24.1	H.v. chemischen Grund- stoffen	34 396 038	40 760 039	75 158 077	25,1
24.11	H.v. Industriegasen	1 384 116	51 210	1 435 326	6,4
24.12	H.v. Farbstoffen u. Pigmenten	1 954 702	4 433 656	6 388 358	20,8
24.13	H.v. sonst. anorganischen Grundstoffen u. Chemik. ..	3 354 550	3 283 280	6 637 830	12,3
24.14	H.v. sonst. organischen Grundstoffen u. Chemik. ..	12 908 387	14 805 689	27 714 076	33,5
24.15	H.v. Düngemitteln u. Stickstoffverbindungen ..	1 430 785	1 323 884	2 754 649	16,7
24.16	H.v. Kunststoff in Pri- märformen	12 976 334	16 239 673	29 216 007	24,2

1) Klassifikation der Wirtschaftszweige, Ausgabe 1993 (WZ 93).

2 Fachliche Betriebsteile
2.2 Umsatz
2.2.2 Januar - September 2000
Deutschland

Nr. der Klas- sifika- tion 1)	Wirtschaftsgliederung	Umsatz			
		Inland	Ausland	Insgesamt	Veränderung zum Vorjahreszeitraum
		1 000 DM			%
24.17	H.v.synthetischem Kaut- schuk in Primärformen ..	387 184	622 647	1 009 831	14,6
24.20	H.v.Schädlingsbekämp- fungs-u.Pflanzenschutz.	1 032 991	2 578 774	3 611 765	-9,6
24.30	H.v.Anstrichmitteln, Druckfarben u.Kitten ...	8 718 220	4 371 669	13 089 889	11,1
24.4	H.v.pharmazeut.Erzeugn. ..	15 893 817	15 049 265	30 943 082	2,3
24.41	H.v.pharmazeut. Grundstoffen	623 997	2 650 086	3 274 083	4,0
24.42	H.v.pharmazeut.Speziali- täten u.sonst.Erzeugn. .	15 269 820	12 399 179	27 668 999	2,1
24.5	H.v.Seifen,Wesch-,Reini- gungs-u.Körperpflegem. .	8 228 703	4 066 234	12 294 937	-1,0
24.51	H.v.Seifen,Wesch-,Reini- gungs-u.Poliermitteln ..	4 055 269	2 378 951	6 434 220	2,6
24.52	H.v.Duft-u.Körper- pflegemitteln	4 173 434	1 687 283	5 860 717	-4,6
24.6	H.v.sonst.chemischen Erzeugnissen	8 571 262	11 654 896	20 226 158	11,5
24.61	H.v.pyrotechnischen Erzeugnissen	468 124	351 369	819 493	36,1
24.62	H.v.Klebstoffen u. Gelatine	1 305 291	851 910	2 157 201	10,7
24.63	H.v.etherischen Ölen	386 393	543 078	929 471	25,1
24.64	H.v.fotochemischen Erzeugnissen	643 381	1 858 249	2 501 630	3,0
24.65	H.v.unbespielten Ton-, Bild-u.Datenträgern	190 626	586 539	777 165	-10,3
24.66	H.v.chemischen Erzeug- nissen ang	5 577 447	7 463 751	13 041 198	12,9
24.70	H.v.Chemiefasern	1 380 022	2 899 213	4 279 235	8,7
DM	H.v.Gummi-u.Kunststoff- waren	46 977 713	20 945 265	67 922 978	7,8
25	H.v.Gummi-u.Kunststoff- waren	46 977 713	20 945 265	67 922 978	7,8
25.1	H.v.Gummiwaren	8 593 484	5 060 439	13 653 923	4,7
25.11	H.v.Bereifungen	2 409 232	2 315 017	4 724 249	1,9
25.12	Runderneuerung v. Bereifungen	162 319	20 509	182 828	11,7
25.13	H.v.sonst.Gummiwaren	6 021 933	2 724 913	8 746 846	6,2
25.2	H.v.Kunststoffwaren	38 384 229	15 884 826	54 269 055	8,6
25.21	H.v.Platten,Folien usw s.Kunststoff	11 255 885	7 440 421	18 696 306	11,8
25.22	H.v.Verpackungsmitteln s.Kunststoff	4 842 133	2 376 497	7 218 630	13,5
25.23	H.v.Baubedarfsartikeln s.Kunststoff	6 585 737	833 140	7 418 877	-3,5
25.24	H.v.sonst.Kunststoff- waren	15 700 474	5 234 768	20 935 242	8,9
01	Glasgewerbe,Keramik, Verarb.v.Steinen u.Erden	38 225 616	8 579 521	46 805 137	-1,2
26	Glasgewerbe,Keramik, Verarb.v.Steinen u.Erden	38 225 616	8 579 521	46 805 137	-1,2
26.1	H.u.Verarb.v.Glas	7 751 304	3 840 246	11 591 550	5,5

1) Klassifikation der Wirtschaftszweige, Ausgabe 1993 (WZ 93).

2 Fachliche Betriebsteile

2.2 Umsatz
2.2.2 Januar - September 2000
Deutschland

Nr. der Klas- sifika- tion 1)	Wirtschaftsgliederung	Umsatz			
		Inland	Ausland	Insgesamt	Veränderung zum Vorjahreszeitraum
		1 000 DM			%
26.11	H.v.Flachglas	603 155	462 607	1 065 762	10,3
26.12	Veredlg.u.Verarb.v. Flachglas	3 355 197	676 443	4 031 640	4,7
26.13	H.v.Hohlglas	2 292 267	1 042 238	3 334 505	-0,1
26.14	H.v.Glasfaser	668 428	387 299	1 055 727	5,6
26.15	H.,Veredlg.u.Verarb.v. sonst.Glas,techn.Glasw.	832 257	1 271 659	2 103 916	14,7
26.2	Keramik (oh.Ziegelei u. Baukeramik)	2 398 272	2 090 683	4 488 955	5,9
26.21	H.v.keramischen Haus- haltsw.u.Ziergegenst. ..	710 338	426 405	1 136 743	1,5
26.22	H.v.Sanitärkeramik	305 584	149 560	455 144	8,4
26.23	H.v.Isolatoren u. Isolierteilen a.Keramik	144 412	167 657	312 069	13,1
26.24	H.v.keramischen Erzeugn. f.sonst.techn.Zwecke ...	257 319	338 342	595 661	6,2
26.25	H.v.keramischen Erzeugnissen ang	260 890	109 249	370 139	1,7
26.26	H.v.feuerfesten keramischen Werkstoffen	719 729	899 470	1 619 199	7,9
26.30	H.v.keramischen Wand-u. Bodenfliesen u.-platten	704 898	143 236	848 134	-7,6
26.40	Ziegelei,H.v.sonst. Baukeramik	2 259 021	134 517	2 393 538	-5,6
26.5	H.v.Zement,Kalk u. gebranntem Gips	4 221 875	412 961	4 634 836	-3,3
26.51	H.v.Zement	3 301 312	298 697	3 600 009	-3,7
26.52	H.v.Kalk	569 815	51 712	621 527	4,9
26.53	H.v.gebranntem Gips	350 748	62 552	413 300	-10,3
26.6	H.v.Erzeugnissen a. Beton,Zement u.Gips	16 650 178	527 087	17 177 265	-7,1
26.61	H.v.Betonerzeugnissen f. d.Bau u.Kalksandsteinen	8 845 348	207 528	9 052 876	-6,0
26.62	H.v.Gipserzeugnissen f. d.Bau	519 678	94 535	614 213	-7,7
26.63	H.v.Transportbeton	4 293 734	3 055	4 296 789	-9,4
26.64	H.v.Mörtel	2 024 180	126 938	2 151 118	-3,0
26.65	H.v.Faserzementwaren	382 986	40 516	423 502	-10,2
26.66	H.v.Erzeugnissen a. Beton,Zement u.Gips ang	584 252	54 515	638 767	-15,1
26.70	Be-u.Verarb.v.Natur- steinen ang	922 205	57 480	979 685	5,5
26.8	H.v.sonst.Mineral- erzeugnissen	3 317 863	1 373 311	4 691 174	4,7
26.81	H.v.Mühl-,Polier-u.ä. Steinen,Schleifwerkzeug.	669 419	609 636	1 279 055	5,0
26.82	H.v.Mineraler- zeugnissen ang	2 648 444	763 675	3 412 119	4,6
DJ	Metallerzg.u.-bearb., H.v.Metallerzeugnissen .	129 728 218	51 481 864	181 210 082	11,5
27	Metallerzg.u.-bearbeitung.	51 015 683	29 549 322	80 565 005	17,4
27.10	Erzeugung v.Roh Eisen, Stahl,Ferroleg.(EGKS) ..	17 899 299	10 178 338	28 078 637	21,9

1) Klassifikation der Wirtschaftszweige, Ausgabe 1993 (WZ 93).

2 Fachliche Betriebsteile
2.2 Umsatz
2.2.2 Januar - September 2000
Deutschland

Nr. der Klas- sifika- tion 1)	Wirtschaftsgliederung	Umsatz			Veränderung zum Vorjahreszeitraum %
		Inland	Ausland	Insgesamt	
		1 000 DM			
27.2	H.v.Rohren	3 645 166	2 696 774	6 341 939	-0,3
27.21	H.v.Rohren u.Rohrstücken a.Gußeisen	353 489	164 566	518 055	-7,8
27.22	H.v.Stahlrohren u.Rohr- stücken a. Eisen u.Stahl	3 291 676	2 532 208	5 823 884	0,5
27.3	Sonst.erste Bearb.v.Ei- sen,Stahl,H.v.Ferroleg.	5 823 922	2 756 003	8 579 925	17,2
27.31	H.v.Blankstahl	848 560	279 565	1 128 125	12,6
27.32	H.v.Kaltband unter 500 mm Breite	2 848 645	1 478 083	4 326 728	26,3
27.33	H.v.Kaltprofilen	521 250	97 139	618 389	5,6
27.34	H.v.gezogenem Draht	1 033 392	374 531	1 407 923	6,6
27.35	Erste Bearb.v.Eisen u. Stahl ang,H.v.Ferroleg.	572 075	526 685	1 098 760	11,4
27.4	Erzeugung u.erste Bearb. v.NE-Metallen	15 191 362	11 488 882	26 680 244	22,5
27.41	Erzeugung u.erste Bearb. v.Edelmetallen	1 258 648	654 057	1 912 705	-5,7
27.42	Erzeugung u.erste Bearb. v.Aluminium	8 016 992	5 475 330	13 492 322	21,4
27.43	Erzeugung u.erste Bearb. v.Blei,Zink u.Zinn	1 296 063	552 704	1 848 767	18,5
27.44	Erzeugung u.erste Bearb. v.Kupfer	4 133 995	3 973 831	8 107 826	33,8
27.45	Erzeugung u.erste Bearb. v.sonst.NE-Metallen	485 664	832 960	1 318 624	28,5
27.5	Gießereiindustrie	8 455 935	2 428 325	10 884 260	7,4
27.51	Eisengießerei	3 617 941	1 415 936	5 033 877	7,0
27.52	Stahlgießerei	651 862	303 982	955 844	-3,8
27.53	Leichtmetallgießerei	3 565 931	582 702	4 148 633	10,3
27.54	Buntmetallgießerei	620 201	125 705	745 906	10,0
28	H.v.Metallerzeugnissen ...	78 712 535	21 932 542	100 645 077	7,1
28.1	Stahl-u.Leichtmetallbau ..	19 583 631	2 405 867	21 989 498	5,5
28.11	H.v.Stahl-u.Leicht- metallkonstruktionen ...	15 310 405	1 970 493	17 280 898	5,0
28.12	H.v.Ausbauelementen a. Stahl u.Leichtmetall ...	4 273 226	435 374	4 708 600	7,3
28.2	Kessel-u.Behälterbau (oh.H.v.Dampfkesseln) ..	3 448 950	752 879	4 201 829	-2,9
28.21	H.v.Tanks u.Sammel- behältern	1 394 413	351 556	1 745 969	-4,6
28.22	H.v.Zentralheizungs- Heizkörpern u.-Kesseln .	2 054 537	401 323	2 455 860	-1,7
28.30	H.v.Dampfkesseln (oh. Zentralheizungskessel) .	5 278 300	1 109 323	6 387 623	5,3
28.40	H.v.Schmiede-,Press-, Zieh-,Stanzteilen u.ä. .	11 480 558	3 696 147	15 176 705	10,8
28.5	Oberfläch.veredlg.,Wär- mebehandlg.,Mechanik ang	10 048 523	1 453 335	11 501 858	16,0
28.51	Oberfläch.veredlg.u. Wärmebehandlung	5 059 336	882 771	5 942 107	18,8
28.52	Mechanik ang	4 989 187	570 564	5 559 751	13,1

1) Klassifikation der Wirtschaftszweige, Ausgabe 1993 (WZ 93).

2 Fachliche Betriebsteile
2.2 Umsatz
2.2.2 Januar - September 2000
Deutschland

Nr. der Klas- sifika- tion 1)	Wirtschaftsgliederung	Umsatz			
		Inland	Ausland	Insgesamt	Veränderung zum Vorjahreszeitraum
		1 000 DM			%
28.6	H.v.Schneidw.,Werkzeug., Schlössern u.Beschlägen	11 375 525	6 218 331	17 593 856	6,0
28.61	H.v.Schneidwaren u. Bestecken	347 989	555 868	903 857	12,7
28.62	H.v.Werkzeugen	5 147 531	2 801 714	7 949 245	6,7
28.63	H.v.Schlössern u. Beschlägen	5 880 005	2 860 749	8 740 754	4,8
28.7	H.v.sonst.EBM-Waren	17 487 048	6 296 660	23 783 708	5,8
28.71	H.v.Behältern a.Eisen u. Stahl	723 948	275 641	999 589	5,3
28.72	H.v.Verpackungen u. Verschlüssen a.Metall ..	2 488 733	1 140 603	3 629 336	-0,1
28.73	H.v.Drahtwaren	2 095 140	1 061 421	3 156 561	14,3
28.74	H.v.Schrauben,Nieten, Ketten u.Federn	4 441 646	1 859 753	6 301 399	6,4
28.75	H.v.EBM-Waren ang	7 747 581	1 959 242	9 706 823	5,3
DK	Maschinenbau	103 076 195	97 397 972	200 474 167	7,2
29	Maschinenbau	103 076 195	97 397 972	200 474 167	7,2
29.1	H.v.Masch.f.d.Erzeugung u.Nutzung v.mech.Energie	25 012 699	21 678 035	46 690 734	7,1
29.11	H.v.Verbrenn.mot.u.Turb. (oh.Strassenfahrz.u.ä.) .	2 992 295	6 081 398	9 073 693	1,3
29.12	H.v.Pumpen u. Kompressoren	6 611 979	6 478 307	13 090 286	8,7
29.13	H.v.Armaturen	6 959 298	3 784 377	10 743 675	4,3
29.14	H.v.Lagern,Getrieben, Zahnradern,Antriebsselem.	8 449 127	5 333 953	13 783 080	12,3
29.2	H.v.sonst.Maschinen f. unspezifische Verwendung	27 679 448	19 299 840	46 979 288	3,6
29.21	H.v.Öfen u.Brennern	1 278 974	937 622	2 216 596	6,5
29.22	H.v.Habzeugen u. Fördermitteln	9 127 775	5 281 092	14 408 867	1,0
29.23	H.v.kälte-u.lufttechn. Erzeugn.f.gewerbl.Zwecke	7 408 213	3 968 812	11 377 025	2,9
29.24	H.v.Maschinen f.unspezi- fische Verwendung ang ..	9 864 486	9 112 314	18 976 800	5,7
29.3	H.v.land-u.forstw. Maschinen	3 658 055	3 754 436	7 412 491	5,2
29.31	H.v.Ackerschleppern	880 651	1 558 140	2 438 791	6,1
29.32	H.v.sonst.land-u. forstw.Maschinen	2 777 404	2 196 296	4 973 700	4,8
29.40	H.v.Werkzeugmaschinen	11 318 056	12 728 594	24 044 650	12,0
29.5	H.v.Masch.f.sonst.best. Wirtschaftszweige	25 739 765	33 110 388	58 850 153	9,9
29.51	H.v.Masch.f.Metallerzeu- gung,Walzwerkseinr.usw .	848 871	1 949 703	2 798 574	-5,3
29.52	H.v.Bergwerks-,Bau-u. Baustoffmaschinen	3 981 155	5 002 159	8 983 314	13,8
29.53	H.v.Masch.f.Ernährungs- gewerbe u.Tabakvererb. .	1 568 156	2 126 936	3 695 092	-4,3
29.54	H.v.Masch.f.d.Textil-, Bekleidg.-u.Ledergewerbe	1 644 828	4 994 026	6 638 854	13,9
29.55	H.v.Masch.f.d.Papier- gewerbe	1 217 657	1 786 721	3 004 378	3,5

1) Klassifikation der Wirtschaftszweige, Ausgabe 1993 (WZ 93).

2 Fachliche Betriebsteile
2.2 Umsatz
2.2.2 Januar - September 2000
Deutschland

Nr. der Klas- sifika- tion 1)	Wirtschaftsgliederung	Umsatz			Veränderung zum Vorjahreszeitraum
		Inland	Ausland	Insgesamt	
		1 000 DM			
29.56	H.v.Masch.f.best.Wirt- schaftszweige ang	16 469 098	17 250 843	33 719 941	12,0
29.60	H.v.Waffen u.Munition	1 424 904	569 395	1 994 299	-10,7
29.7	H.v.Haushaltsgeräten ang .	8 243 268	6 259 284	14 502 552	4,7
29.71	H.v.elektrischen Haushaltsgeräten	7 271 874	5 760 773	13 032 647	6,5
29.72	H.v.nichtelektrischen Heiz-,Koch-u.ä.Gerät.ang	971 394	498 511	1 469 905	-9,1
0L	H.v.Büromasch.,Dv-Gerät. u.-einr.;Elektrotech.usw	124 091 994	100 850 553	224 942 547	17,1
30.0	H.v.Büromasch.,Dv-Gerät. u.-einr.	12 823 062	6 983 054	19 806 116	15,7
30.01	H.v.Büromaschinen	734 418	1 050 388	1 784 806	6,0
30.02	H.v.Dv-Gerät.u.-einr.	12 088 644	5 932 666	18 021 310	16,8
31	H.v.Geräten d.Elektriz. erzgg.,-verteilung u.ä. .	59 615 855	34 330 847	93 946 702	10,1
31.10	H.v.Elektromotoren,Gene- ratoren,Transformatoren	11 435 931	8 460 113	19 896 044	16,2
31.20	H.v.Elektriz.vertlg.-u. -schalteinrichtungen ...	24 660 613	13 787 736	38 448 349	7,0
31.30	H.v.isol.Elektrokabeln, -leitungen u.-drähten ..	3 987 416	1 728 479	5 715 895	16,2
31.40	H.v.Akkumulatoren u. Batterien	1 046 130	706 175	1 752 305	6,2
31.50	H.v.elektrischen Lampen u.Leuchten	3 896 142	2 568 544	6 464 686	9,0
31.6	H.v.elekttr.Ausrüstg.ang ..	14 589 623	7 079 800	21 669 423	9,5
31.61	H.v.elekttr.Ausrüstg.f. Motoren u.Fahrzeuge ang	8 511 787	3 379 666	11 891 453	7,7
31.62	H.v.sonst.elekttr. Ausrüstg.ang	6 077 836	3 700 134	9 777 970	11,9
32	Rundfunk-,Fernseh-u. Nachrichtentechnik	28 618 499	37 413 634	66 032 133	30,3
32.10	H.v.elektronischen Bauelementen	8 853 071	17 683 663	26 536 734	64,8
32.20	H.v.nachrichtentechni- schen Geräten u.Einr. ..	15 351 248	16 809 504	32 160 752	12,9
32.30	H.v.Rundfunk-,Fernseh-, phono-,videotechn.Gerät.	4 414 180	2 920 467	7 334 647	20,1
33	Medizin-,Mess-,Steuer- u.Regelungstechnik,Optik	23 034 578	22 123 018	45 157 596	15,7
33.10	H.v.med.Geräten u.ortho- pädischen Vorrichtungen	7 087 139	7 179 884	14 267 023	9,5
33.20	H.v.Meß-,Kontroll-, Navig.-u.ä.Instr.u.Vorr.	10 991 137	10 442 628	21 433 765	16,9
33.30	H.v.industriellen Prozeß-Steuerungsanlg. .	1 898 685	1 010 597	2 909 282	46,9
33.40	H.v.optischen u. fotografischen Geräten .	2 661 601	3 090 234	5 751 835	16,2
33.50	H.v.Uhren	396 016	399 675	795 691	9,4
DM	Fahrzeugbau	128 817 356	174 371 139	303 188 495	9,5
34	H.v.Kraftwagen u. Kraftwagenteilen	112 285 000	156 667 274	268 952 274	9,1

1) Klassifikation der Wirtschaftszweige, Ausgabe 1993 (WZ 93).

2 Fachliche Betriebsteile
 2.2 Umsatz
 2.2.2 Januar - September 2000
 Deutschland

Nr. der Klas- sifika- tion 1)	Wirtschaftsgliederung	Umsatz			
		Inland	Ausland	Insgesamt	Veränderung zum Vorjahreszeitraum
		1 000 DM			%
34.10	H.v.Kraftwagen u. Kraftwagenmotoren	63 034 700	123 281 719	186 316 419	7,9
34.20	H.v.Karosserien, Aufbauten u.Anhängern ..	6 018 738	3 273 923	9 292 661	9,0
34.30	H.v.Teilen u.ä.f.Kraft- wagen u.deren Motoren ..	43 231 562	30 111 632	73 343 194	12,5
35	Sonst.Fahrzeugbau	16 532 356	17 703 865	34 236 221	12,6
35.1	Schiffbau	2 505 798	3 879 792	6 385 590	10,7
35.11	Schiffbau (oh.Boots-u. Yachtbau)	2 375 642	3 663 081	6 028 723	11,9
35.12	Boots- u.Yachtbau	130 156	226 711	356 867	-5,1
35.20	Schienenfahrzeugbau	4 731 151	943 121	5 674 272	5,4
35.30	Luft-u.Raumfahrzeugbau ...	7 041 307	12 441 735	19 483 042	16,6
35.4	H.v.Krafträdern,Fahrrä- dern u.Behindertenfahrz.	2 030 233	318 915	2 349 148	4,0
35.41	H.v.Krafträdern	903 933	31 587	935 520	-8,5
35.42	H.v.Fahrrädern	896 433	220 116	1 116 549	19,0
35.43	H.v.Behinderten- fahrzeugen	229 867	67 212	297 079	-0,3
35.50	Fahrzeugbau eng	223 867	120 302	344 169	16,8
DN	H.v.Möbeln,Schmuck,Mu- sikinstr.usw,Recycling .	32 348 643	8 919 819	41 268 462	4,7
36	H.v.Möbeln,Schmuck, Musikinstr.,Sportger.usw	30 473 155	8 338 077	38 811 232	2,7
36.1	H.v.Möbeln	25 493 081	5 200 873	30 693 954	2,4
36.11	H.v.Sitzmöbeln	7 717 406	1 557 269	9 274 675	3,1
36.12	H.v.Büro-u.Ladenmöbeln ...	3 720 166	546 227	4 266 393	5,1
36.13	H.v.Küchenmöbeln	4 134 034	1 038 964	5 172 998	-0,9
36.14	H.v.sonst.Möbeln	8 958 376	1 951 344	10 909 720	3,6
36.15	H.v.Matratzen	963 099	107 069	1 070 168	-7,3
36.2	H.v.Schmuck u.ä. Erzeugnissen	864 887	391 076	1 255 963	12,8
36.21	Prägen v.Münzen u. Medaillen	42 805	398	43 203	140,8
36.22	H.v.Schmuck,Gold-u. Silberschmiedewaren	822 082	390 678	1 212 760	10,7
36.30	H.v.Musikinstrumenten	206 810	292 895	499 705	10,0
36.40	H.v.Sportgeräten	360 278	256 150	616 428	4,8
36.50	H.v.Spielwaren	1 230 222	575 147	1 805 369	4,3
36.6	H.v.sonst.Erzeugnissen ...	2 317 877	1 621 936	3 939 813	0,1
36.61	H.v.Pantasieschmuck	101 116	56 984	158 100	-6,6
36.62	H.v.Besen u.Bürsten	475 810	298 990	774 800	5,1
36.63	H.v.Erzeugnissen eng	1 740 951	1 265 962	3 006 913	-0,8
37	Recycling	1 875 488	581 742	2 457 230	50,3
37.10	Recycling v.Schrott	1 148 881	330 989	1 479 870	58,0
37.20	Recycling v.nichtmetall. Altmet.u.Reststoffen ...	726 607	250 753	977 360	40,0

1) Klassifikation der Wirtschaftszweige, Ausgabe 1993 (WZ 93).

Klassifikation der Wirtschaftszweige, Ausgabe 1993 (WZ 93)

- mit Meldenummern des Güterverzeichnisses für Produktionsstatistiken, Ausgabe 1995 (GP 95) -

Wirtschaftsbereich: Verarbeitendes Gewerbe sowie Bergbau und Gewinnung von Steinen und Erden

Vorbemerkung: Zur Wirtschaftsgliederung der WZ 93 sind in den meisten Fällen übereinstimmende vierstellige Meldenummern des Güterverzeichnisses für Produktionsstatistiken, Ausgabe 1995 (GP 95) angegeben (Spalte 4). Von dieser Regel abweichende Meldenummern des GP 95 sind fett gedruckt. Die den Zweigen der WZ 93 gegenübergestellten Meldenummern des GP 95 bezeichnen ihre typische Produktion, so daß danach die Zugehörigkeit zu einem bestimmten Wirtschaftszweig (Klasse der WZ 93) festgelegt werden kann.

In der ersten Spalte sind die Nummern der Klassen der WZ 93 angegeben. Die Reihenfolge der Wirtschaftszweige richtet sich nach der WZ 93. In der dritten Spalte ist die Bezeichnung des jeweiligen Wirtschaftszweiges der WZ 93 angegeben.

In der zweiten Spalte ist die Zuordnung der Klassen (Viersteller) der WZ 93 zu den neuen Hauptgruppen des Wirtschaftsbereichs Verarbeitendes Gewerbe sowie Bergbau und Gewinnung von Steinen und Erden durch folgende Buchstaben gekennzeichnet: A = Vorleistungsgüterproduzenten, B = Investitionsgüterproduzenten, GG = Gebrauchsgüterproduzenten, VG = Verbrauchsgüterproduzenten.

Hinweis: Angaben zum Merkmal Auftragsingang müssen nur für die mit einem * gekennzeichneten Wirtschaftszweige gemeldet werden.

Abkürzungen: a.n.g. = anderweitig nicht genannt; einschl. = einschließlich; HG = Hauptgruppe; NE = Nichteisen-; u.ä. = und ähnliche(s).

Nr. der Klassifikation	HG	Wirtschaftsgliederung	Entsprechende Meldenummern des Güterverzeichnisses für Produktionsstatistiken, Ausgabe 1995 1)
10.10	A	Steinkohlenbergbau und -brikett-herstellung	1010
10.20	A	Braunkohlenbergbau und -brikett-herstellung	1020
10.30	A	Torfgewinnung und -veredlung	1030
11.10	A	Gewinnung von Erdöl und Erdgas	1110
11.20	A	Erbringung von Dienstleistungen bei der Gewinnung von Erdöl und Erdgas	1120
12.00	A	Bergbau auf Uran- und Thoriumerze	1200
13.10	A	Eisenerzbergbau	1310
13.20	A	NE-Metallerzbergbau (ohne Bergbau auf Uran- und Thoriumerze)	1320
14.11	A	Gewinnung von Naturwerksteinen und Natursteinen a.n.g.	1411
14.12	A	Gewinnung von Kalk-, Dolomit-, Gips- und Anhydritstein sowie Kreide	1412
14.13	A	Gewinnung von Schiefer	1413
14.21	A	Gewinnung von Kies und Sand	1421
14.22	A	Gewinnung von Ton und Kaolin	1422
14.30	A	Bergbau auf chemische und Düngemittelminerale	1430
14.40	A	Gewinnung von Salz	1440
14.50	A	Gewinnung von Steinen und Erden a.n.g., sonstiger Bergbau	1450
15.11	VG	Schlachten (ohne Schlachten von Geflügel)	1511
15.12	VG	Schlachten von Geflügel	1512
15.13	VG	Fleischverarbeitung	1513
15.20	VG	Fischverarbeitung	1520
15.31	VG	Verarbeitung von Kartoffeln	1531
15.32	VG	Herstellung von Frucht- und Gemüsesäften	1532, 1596 12 591 bis 1596 12 599
15.33	VG	Verarbeitung von Obst und Gemüse a.n.g.	1533
15.41	A	Herstellung von rohen Ölen und Fetten	1541
15.42	VG	Herstellung von raffinierten Ölen und Fetten	1542
15.43	VG	Herstellung von Margarine u.ä. Nahrungsfetten	1543
15.51	VG	Milchverarbeitung (ohne Herstellung von Speiseeis)	1551, 1596 12 700
15.52	VG	Herstellung von Speiseeis	1552
15.61	A	Mahl- und Schälsmühlen	1561
15.62	A	Herstellung von Stärke und Stärkeerzeugnissen	1562

Nr. der Klassifikation	HG	Wirtschaftsgliederung	Entsprechende Meldenummern des Güterverzeichnisses für Produktionsstatistiken, Ausgabe 1995 1)
15.71	A	Herstellung von Futtermitteln für Nutztiere	1571
15.72	VG	Herstellung von Futtermitteln für sonstige Tiere	1572
15.81	VG	Herstellung von Backwaren (ohne Dauerbackwaren)	1581
15.82	VG	Herstellung von Dauerbackwaren	1582
15.83	VG	Zuckerindustrie	1583
15.84	VG	Herstellung von Süßwaren (ohne Dauerbackwaren)	1584
15.85	VG	Herstellung von Teigwaren	1585
15.86	VG	Verarbeitung von Kaffee und Tee, Herstellung von Kaffee-Ersatz	1586
15.87	VG	Herstellung von Würzen und Soßen	1587
15.88	VG	Herstellung von homogenisierten und diätetischen Nahrungsmitteln	1588, 1596 12 596
15.89	VG	Herstellung von sonstigen Nahrungsmitteln (ohne Getränke)	1589
15.91	VG	Herstellung von Spirituosen	1591
15.92	A	Alkoholbrennerei	1592
15.93	VG	Herstellung von Wein aus frischen Trauben	1593, 1596 12 595
15.94	VG	Herstellung von Apfelwein und sonstigen Fruchtweinen	1594
15.95	VG	Herstellung von Wermutwein und sonstigen aromatisierten Weinen	1595
15.96	VG	Herstellung von Bier	1596, 1596 12 595
15.97	A	Herstellung von Malz	1597
15.98	VG	Mineralbrunnen, Herstellung von Erfrischungsgetränken	1598 11 301 bis 1598 11 307, 1598 12 301 bis 1598 12 309, 1598 12 591 bis 1598 12 594, 1598 12 597, 1598 12 599
16.00	VG	Tabakverarbeitung	1600
* 17.11	A	Baumwollaufbereitung und -spinnerei	1710 20 300, 1710 43, 1710 45 570, 1710 52, 1710 54
* 17.12	A	Wollaufbereitung und Streichgarnspinnerei	1710 10, 1710 20 210 bis 1710 20 230, 1710 42 310 bis 1710 42 380, 1710 53 310 bis 1710 53 380, 1710 64, 1710 65

1) Soweit nicht besonders aufgeführt, jeweils einschl. zugehöriger Reparaturen, Lohnarbeiten, Montagen sowie Eigen- und Lohnveredlungsarbeiten.

Nr. der Klassifikation	HG	Wirtschaftsgliederung	Entsprechende Meldenummern des Güterverzeichnis für Produktionsstatistiken, Ausgabe 1995 1)
• 17.13	A	Wollaufbereitung und Kammgarnspinnerei	1710 20 250 bis 1710 20 270, 1710 30, 1710 42 610 bis 1710 42 660, 1710 53 610 bis 1710 53 660, 1710 55 700, 1710 62, 1710 63
17.14	A	Flachaufbereitung und -spinnerei	1710 20 400, 1710 44, 1710 45 700
17.15	A	Zwirnen und Texturieren von Filamentgarnen, Seidenaufbereitung und -spinnerei	1710 20 110 bis 1710 20 190, 1710 41, 1710 45 100 bis 1710 45 300, 1710 61, 1710 65 300, 1710 61
• 17.16	A	Nähgarnfertigung	1710 45 530 bis 1710 45 550, 1710 55 130 bis 1710 55 150, 1710 55 530 bis 1710 55 550
17.17	A	Sonstige Spinnstoffaufbereitung und Spinnerei	1710 20 500, 1710 45
• 17.21	A	Baumwollweberei	1720 20, 1720 32 122 bis 1720 32 390, 1720 32 921 bis 1720 32 960, 1720 33, 1720 40 101 bis 1720 40 700
• 17.22	A	Streichgarnweberei	1720 10 222 bis 1720 10 290, 1720 32 422 bis 1720 32 480
• 17.23	A	Kammgarnweberei	1720 10 322 bis 1720 10 390, 1720 32 522 bis 1720 32 580
• 17.24	A	Seiden- und Filamentgarnweberei	1720 10 100, 1720 31
17.25	A	Sonstige Weberei	1720 10 420 bis 1720 10 900, 1720 40 905 bis 1720 40 909
• 17.30	A	Textilveredlung	1730
• 17.40	VG	Herstellung von konfektionierten Textilwaren (ohne Bekleidung)	1740
• 17.51	VG	Herstellung von Teppichen	1751
• 17.52	A	Herstellung von Seilwaren	1752
• 17.53	A	Herstellung von Vliesstoff und Erzeugnissen daraus (ohne Bekleidung)	1753
• 17.54	A	Textilgewerbe a.n.g.	1754
• 17.60	A	Herstellung von gewirktem und gestricktem Stoff	1760
• 17.71	VG	Herstellung von Strumpfwaren	1771
• 17.72	VG	Herstellung von Pullovern, Strickjacken u.ä.	1772
• 18.10	VG	Herstellung von Lederbekleidung	1810
• 18.21	VG	Herstellung von Arbeits- und Berufsbekleidung	1821
• 18.22	VG	Herstellung von Oberbekleidung (ohne Arbeits- und Berufsbekleidung)	1822
• 18.23	VG	Herstellung von Wäsche	1823
• 18.24	VG	Herstellung von sonstiger Bekleidung und Bekleidungszubehör	1824
18.30	VG	Zurichtung und Färben von Fellen, Herstellung von Pelzwaren	1830
• 19.10	A	Ledererzeugung	1910
• 19.20	VG	Lederverarbeitung (ohne Herstellung von Lederbekleidung und Schuhen)	1920

Nr. der Klassifikation	HG	Wirtschaftsgliederung	Entsprechende Meldenummern des Güterverzeichnis für Produktionsstatistiken, Ausgabe 1995 1)
• 19.30	VG	Herstellung von Schuhen	1930
• 20.10	A	Säge-, Möbel- u. Holzimprägnierwerke	2010
• 20.20	A	Furnier-, Sperrholz-, Holzfaserplatten- und Holzspanplattenwerke	2020
• 20.30	A	Herstellung von Konstruktionsteilen, Fertigbauteilen, Ausbauelementen und Fertigteilbauten aus Holz	2030
20.40	A	Herstellung von Verpackungsmitteln und Lagerbehältern aus Holz	2040
20.51	VG	Herstellung von Holzwaren a.n.g., Veredlung von Holzwaren	2051
20.52	VG	Herstellung von Kork-, Flecht- und Korbwaren	2052
• 21.11	A	Herstellung von Holzstoff und Zellstoff	2111
• 21.12	A	Herstellung von Papier, Karton und Pappe	2112
• 21.21	A	Herstellung von Wellpapier u. -pappe sowie von Verpackungsmitteln aus Papier, Karton und Pappe	2121
• 21.22	VG	Herstellung von Haushalts-, Hygiene- und Toilettenartikeln aus Zellstoff und Papier	2122
• 21.23	A	Herstellung von Schreibwaren und Bürobedarf aus Papier, Karton und Pappe	2123, 2222 20
• 21.24	A	Herstellung von Tapeten	2124
• 21.25	A	Herstellung von sonstigen Waren aus Papier, Karton und Pappe	2125
22.11	VG	Buchverlag und Musikverlag	2211
22.12	VG	Zeitungsverlag	2212, 2213 10 050
22.13	VG	Zeitschriftenverlag	2213 10 093 bis 2213 10 099
22.14	VG	Verlag von bespielten Tonträgern	2214
22.15	VG	Sonstiges Verlagsgewerbe	2215
• 22.21	A	Zeitungsdruckerei	2221
• 22.22	A	Druckerei (ohne Zeitungsdruckerei)	2222 11, 2222 12, 2222 13, 2222 31, 2222 32
• 22.23	A	Druckweiterverarbeitung	2223
• 22.24	A	Satzherstellung und Reproduktion	2224
• 22.25	A	Sonstiges Druckgewerbe	2225
• 22.31	A	Vervielfältigung von bespielten Tonträgern	2231
• 22.32	A	Vervielfältigung von bespielten Bildträgern	2232
• 22.33	A	Vervielfältigung von bespielten Datenträgern	2233
23.10	A	Kokerei	2310
23.20	A	Mineralölverarbeitung	2320
23.30	A	Herstellung und Verarbeitung von Spalt- und Brutstoffen	2330
• 24.11	A	Herstellung von Industriegasen	2411
• 24.12	A	Herstellung von Farbstoffen und Pigmenten	2412
• 24.13	A	Herstellung von sonstigen anorganischen Grundstoffen und Chemikalien	2413
• 24.14	A	Herstellung von sonstigen organischen Grundstoffen und Chemikalien	2414
• 24.15	A	Herstellung von Düngemitteln und Stickstoffverbindungen	2415
• 24.16	A	Herstellung von Kunststoff in Primärformen	2416

1) Soweit nicht besonders aufgeführt, jeweils einschl. zugehöriger Reparaturen, Lohnarbeiten, Montagen sowie Eigen- und Lohnveredlungsarbeiten.

Nr. der Klassifikation	HG	Wirtschaftsgliederung	Entsprechende Meldenummern des Güterverzeichnisses für Produktionsstatistiken, Ausgabe 1985 1)	Nr. der Klassifikation	HG	Wirtschaftsgliederung	Entsprechende Meldenummern des Güterverzeichnisses für Produktionsstatistiken, Ausgabe 1985 1)
• 24.17	A	Herstellung von synthetischem Kautschuk in Primärformen	2417	26.61	A	Herstellung von Betonherzeugnissen für den Bau und von Kalksandsteinen	2661, 2666 12 001 bis 2666 12 006
• 24.20	A	Herstellung von Schädlingsbekämpfungs- und Pflanzenschutzmitteln	2420	• 26.62	A	Herstellung von Gipseerzeugnissen für den Bau	2662
• 24.30	A	Herstellung von Anstrichmitteln, Druckfarben und Kitten	2430	26.63	A	Herstellung von Transportbeton	2663
• 24.41	A	Herstellung von pharmazeutischen Grundstoffen	2441	26.64	A	Herstellung von Mörtel	2664
• 24.42	VG	Herstellung von pharmazeutischen Spezialitäten und sonstigen pharmazeutischen Erzeugnissen	2442	26.65	A	Herstellung von Faserzementwaren	2665
• 24.51	VG	Herstellung von Seifen, Wasch-, Reinigungs- und Poliermitteln	2451	26.66	A	Herstellung von Erzeugnissen aus Beton, Zement und Gips a.n.g.	2666 11, 2666 12 006 bis 2666 12 009
• 24.52	VG	Herstellung von Duft- und Körperpflegemitteln	2452	26.70	A	Be- und Verarbeitung von Natursteinen a.n.g.	2670
• 24.61	A	Herstellung von pyrotechnischen Erzeugnissen	2461	26.81	A	Herstellung von Mühlsteinen, Steinen zum Zerkleinern, Poliersteinen und Schleifwerkzeugen	2681
• 24.62	A	Herstellung von Klebstoffen und Gelatine	2462	26.82	A	Herstellung von Mineralerzeugnissen a.n.g.	2682
• 24.63	A	Herstellung von etherischen Ölen	2463	• 27.10	A	Erzeugung von Roheisen, Stahl und Ferrolegierungen (EGKS) 2)	2710
• 24.64	A	Herstellung von fotochemischen Erzeugnissen	2464	• 27.21	A	Herstellung von Rohren, Rohrform-, Rohrverschluß- und Rohrverbindungsstücken aus Gußeisen	2721
• 24.65	VG	Herstellung von unbespielten Ton-, Bild- und Datenträgern	2465	• 27.22	A	Herstellung v. Stahlrohren, Rohrform-, Rohrverschluß- und Rohrverbindungsstücken aus Eisen und Stahl	2722
• 24.66	A	Herstellung von chemischen Erzeugnissen a.n.g.	2466	• 27.31	A	Herstellung von Blankstahl	2731
• 24.70	A	Herstellung von Chemiefasern	2470	• 27.32	A	Herstellung von Kaltband unter 500 mm Breite	2732
• 25.11	A	Herstellung von Bereifungen	2511	• 27.33	A	Herstellung von Kaltprofilen	2733
• 25.12	A	Runderneuerung von Bereifungen	2512	• 27.34	A	Herstellung von gezogenem Draht	2734
• 25.13	A	Herstellung von sonst. Gummiwaren	2513	• 27.35	A	Erste Bearbeitung von Eisen und Stahl a.n.g., Herstellung von Ferrolegierungen (nicht EGKS) 2)	2735
• 25.21	A	Herstellung von Platten, Folien, Schläuchen und Profilen aus Kunststoff	2521	• 27.41	A	Erzeugung und erste Bearbeitung von Edelmetallen	2741
• 25.22	A	Herstellung von Verpackungsmitteln aus Kunststoff	2522	• 27.42	A	Erzeugung und erste Bearbeitung von Aluminium	2742
• 25.23	A	Herstellung von Baubedarfsartikeln aus Kunststoff	2523	• 27.43	A	Erzeugung und erste Bearbeitung von Blei, Zink und Zinn	2743
• 25.24	A	Herstellung von sonstigen Kunststoffwaren	2524	• 27.44	A	Erzeugung und erste Bearbeitung von Kupfer	2744
• 26.11	A	Herstellung von Flachglas	2611	• 27.45	A	Erzeugung und erste Bearbeitung von sonstigen NE-Metallen	2745
• 26.12	A	Veredlung und Verarbeitung von Flachglas	2612	• 27.51	A	Eisengießerei	2751
• 26.13	A	Herstellung von Hohlglas	2613	• 27.52	A	Stahlgießerei	2752
• 26.14	A	Herstellung von Glasfaser	2614	• 27.53	A	Leichtmetallgießerei	2753
• 26.15	A	Herstellung, Veredlung und Verarbeitung von sonstigem Glas einschließlich technischen Glaswaren	2615	• 27.54	A	Buntmetallgießerei	2754
• 26.21	VG	Herstellung von keramischen Haushaltswaren und Ziergegenständen	2621	• 28.11	B	Herstellung von Stahl- und Leichtmetallkonstruktionen	2811
• 26.22	A	Herstellung von Sanitärkeramik	2622	• 28.12	B	Herstellung von Ausbauelementen aus Stahl und Leichtmetall	2812
• 26.23	A	Herstellung von Isolatoren und Isolierteilen aus Keramik	2623	• 28.21	B	Herstellung von Tanks und Sammelbehältern	2821
• 26.24	A	Herstellung von keramischen Erzeugnissen für sonstige technische Zwecke	2624	• 28.22	B	Herstellung von Heizkörpern für Zentralheizungen und von Zentralheizungskesseln	2822
• 26.25	A	Herstellung von keramischen Erzeugnissen a.n.g.	2625	• 28.30	B	Herstellung von Dampfkesseln (ohne Zentralheizungskessel)	2830
• 26.26	A	Herstellung von feuerfesten keramischen Werkstoffen	2626	• 28.40	A	Herstellung von Schmiede-, Preß-, Zieh- und Stanzteilen, gewalzten Ringen und pulvermetallurgischen Erzeugnissen	2840, 2875 27 497
• 26.30	A	Herstellung von keramischen Wand- und Bodenfliesen und -platten	2630	• 28.51	A	Oberflächenveredlung und Wärmebehandlung	2851
• 26.40	A	Ziegelei, Herstellung von sonstiger Baukeramik	2640	• 28.52	A	Mechanik a.n.g.	2852
• 26.51	A	Herstellung von Zement	2651	• 28.61	VG	Herstellung von Schneidwaren und Bestecken	2861
• 26.52	A	Herstellung von Kalk	2652				
• 26.53	A	Herstellung von gebranntem Gips	2653				

1) Soweit nicht besonders aufgeführt, jeweils einschl. zugehöriger Reparaturen, Lohnarbeiten, Montagen sowie Eigen- und Lohnveredlungsarbeiten.
2) Europäische Gemeinschaft für Kohle und Stahl.

Nr. der Klassifikation	HG	Wirtschaftsgliederung	Entsprechende Meldenummern des Güterverzeichnis für Produktionsstatistiken, Ausgabe 1995 1)
• 28.62	B	Herstellung von Werkzeugen	2862
• 28.63	A	Herstellung von Schlössern und Beschlägen	2863
• 28.71	B	Herstellung von Behältern aus Eisen und Stahl	2871
• 28.72	A	Herstellung von Verpackungen und Verschlüssen aus Eisen, Stahl und NE-Metall	2872
• 28.73	A	Herstellung von Drahtwaren	2873
• 28.74	A	Herstellung von Schrauben, Nieten, Ketten und Federn	2874
• 28.75	A	Herstellung von Eisen-, Blech- und Metallwaren a.n.g.	2875 (ohne 2875 27 497)
• 29.11	B	Herstellung von Verbrennungsmotoren und Turbinen (ohne Motoren für Luft- und Straßenfahrzeuge)	2911
• 29.12	B	Herstellung von Pumpen und Kompressoren	2912
• 29.13	B	Herstellung von Armaturen	2913
• 29.14	B	Herstellung von Lagern, Getrieben, Zahnrädern und Antriebs Elementen	2914
• 29.21	B	Herstellung von Öfen und Brennern	2921
• 29.22	B	Herstellung von Hebezeugen und Fördermitteln	2922
• 29.23	B	Herstellung von Kälte- und lufttechnischen Erzeugnissen für gewerbliche Zwecke	2923
• 29.24	B	Herstellung von Maschinen für unspezifische Verwendung a.n.g.	2924
• 29.31	B	Herstellung von Ackerschleppern	2931
• 29.32	B	Herstellung von sonstigen land- und forstwirtschaftlichen Maschinen	2932
• 29.40	B	Herstellung von Werkzeugmaschinen	2940
• 29.51	B	Herstellung von Maschinen für die Metallerzeugung, von Walzwerkeinrichtungen und Gießmaschinen	2951
• 29.52	B	Herstellung von Bergwerks-, Bau- und Baustoffmaschinen	2952
• 29.53	B	Herstellung von Maschinen für das Ernährungsgewerbe und die Tabakverarbeitung	2953
• 29.54	B	Herstellung von Maschinen für das Textil-, Bekleidungs- und Ledergerber	2954
• 29.55	B	Herstellung von Maschinen für das Papiergewerbe	2955
• 29.56	B	Herstellung von Maschinen für bestimmte Wirtschaftszweige a.n.g.	2956
• 29.60	A	Herstellung von Waffen und Munition	2960
• 29.71	GG	Herstellung von elektrischen Haushaltgeräten	2971
• 29.72	GG	Herstellung v. nichtelektrischen Heiz-, Koch-, Heißwasser- und Heißluftgeräten a.n.g.	2972
• 30.01	B	Herstellung von Büromaschinen	3001
• 30.02	B	Herstellung von Datenverarbeitungsgeräten und -einrichtungen	3002
• 31.10	B	Herstellung von Elektromotoren, Generatoren und Transformatoren	3110
• 31.20	A	Herstellung von Elektrizitätsverteilungs- und -schalteinrichtungen	3120
• 31.30	A	Herstellung von isolierten Elektrokabeln, -leitungen und -drähten	3130

Nr. der Klassifikation	HG	Wirtschaftsgliederung	Entsprechende Meldenummern des Güterverzeichnis für Produktionsstatistiken, Ausgabe 1995 1)
• 31.40	A	Herstellung von Akkumulatoren und Batterien	3140
• 31.50	A	Herstellung von elektrischen Lampen und Leuchten	3150
• 31.61	A	Herstellung von elektrischen Ausrüstungen für Motoren und Fahrzeuge a.n.g.	3161
• 31.62	A	Herstellung von sonstigen elektrischen Ausrüstungen a.n.g.	3162
• 32.10	A	Herstellung von elektronischen Bauelementen	3210
• 32.20	B	Herstellung v. nachrichtentechnischen Geräten und Einrichtungen	3220
• 32.30	GG	Herstellung von Rundfunk- und Fernsehgeräten sowie phono- und videotechnischen Geräten	3230
• 33.10	B	Herstellung von medizinischen Geräten und orthopädischen Vorrichtungen	3310
• 33.20	B	Herstellung von Meß-, Kontroll-, Navigations- u.ä. Instrumenten und Vorrichtungen	3320
• 33.30	B	Herstellung von industriellen Prozeßsteuerungsanlagen	3330
• 33.40	GG	Herstellung von optischen und fotografischen Geräten	3340
• 33.50	GG	Herstellung von Uhren	3350
• 34.10	B	Herstellung von Kraftwagen und Kraftwagenmotoren	3410
• 34.20	B	Herstellung v. Karosserien, Aufbauten und Anhängern	3420
• 34.30	A	Herstellung v. Teilen und Zubehör für Kraftwagen und Kraftwagenmotoren	3430
• 35.11	B	Schiffbau (ohne Boots- und Yachtbau)	3511
• 35.12	GG	Boots- und Yachtbau	3512
• 35.20	B	Schienenfahrzeugbau	3520
• 35.30	B	Luft- und Raumfahrzeugbau	3530
• 35.41	GG	Herstellung von Kraftfahrzeugen	3541
• 35.42	GG	Herstellung von Fahrrädern	3542
• 35.43	GG	Herstellung von Behindertenfahrzeugen	3543
• 35.50	B	Fahrzeugbau a.n.g.	3550
• 36.11	GG	Herstellung von Sitzmöbeln	3611
• 36.12	B	Herstellung von Büro- und Ladenmöbeln	3612
• 36.13	GG	Herstellung von Küchenmöbeln	3613
• 36.14	GG	Herstellung von sonstigen Möbeln	3614
• 36.15	GG	Herstellung von Matratzen	3615
• 36.21	GG	Prägen von Münzen und Medaillen	3621
• 36.22	GG	Herstellung von Schmuck, Gold- und Silbergeschmiedewaren (ch. Phantasieschmuck)	3622
• 36.30	GG	Herstellung von Musikinstrumenten	3630
• 36.40	VG	Herstellung von Sportgeräten	3640
• 36.50	VG	Herstellung von Spielwaren	3650
• 36.61	VG	Herstellung von Phantasieschmuck	3661
• 36.62	VG	Herstellung von Besen und Bürsten	3662
• 36.63	VG	Herstellung von Erzeugnissen a.n.g.	3663
• 37.10	A	Recycling von Schrott	3710
• 37.20	A	Recycling von nichtmetallischen Altmaterialien und Reststoffen	3720

1) Soweit nicht besonders aufgeführt, jeweils einschl. zugehöriger Reparaturen, Lohnarbeiten, Montagen sowie Eigen- und Lohnveredlungsarbeiten.
2) Europäische Gemeinschaft für Kohle und Stahl.

Statistisches Landesamt	MONATSBERICHT FÜR BETRIEBE DES VERARBEITENDEN GEWERBES SOWIE DES BERGBAUS UND DER GEWINNUNG VON STEINEN UND ERDEN	
	Betriebe-Nr.: <input type="text"/> Bei Rückfragen bitte angeben.	Rechtsgrundlagen, Hinweise und kurze Erläuterungen auf der Rückseite des für Ihre Unterlagen bestimmten Erhebungsvordrucks
	Rücksendung erbeten bis spätestens: <input type="text"/>	Meldung erfolgt für Betrieb (Werk) in (PLZ, Ort):
Statistisches Landesamt AN DIE GESCHÄFTSLEITUNG		Bitte teilen Sie uns mit, an wen wir uns bei Rückfragen wenden dürfen (freiwillige Angabe). Name: <input type="text"/> Tel.-Nr.: <input type="text"/> Die Richtigkeit der nachstehenden Angaben bestätigt: Ort, Datum, Unterschrift
Falls Anschrift oder Firmierung nicht mehr zutrifft, bitte berichtigen.		

Betriebs-Nr.:	WZ 93-Nr.:	Unternehmens-Nr.:
SST 1 - 9	(nicht erfassen)	

Berichtsmonat/ Jahr

Statistik-Nummer
001

Die Wertangaben zu den Abschnitten 2, 3 und 5 sind in DM oder EUR zu melden. Bitte geben Sie die in dieser Meldung verwendete Währung an. Es darf nur eine Währung verwendet werden.

DM oder EUR

1	Tätige Personen (am Ende des Berichtsmonats)	Betriebssteile im Verarbeitenden Gewerbe sowie im Bergbau und in der Gewinnung von Steinen und Erden.			Baugewerbliche Betriebssteile	Sonstige Betriebssteile (Handel, Transport, Landwirtschaft u.a.m.)
		WZ 93-Nr.: SST 10 - 13	WZ 93-Nr.: SST 10 - 13	WZ 93-Nr.: SST 10 - 13		
	Gesamtzahl der tätigen Personen (einschl. tätiger Inhaber, -innen, ohne Heimarbeiter)	11	11	11	21	31
	darunter: Arbeiter und Arbeiterinnen (einschl. gewerblich Auszubildender)	12	12	12	22	32
2	Umsatz im Berichtsmonat (ohne Umsatzsteuer)	in vollen DM / EUR				
	Inlandsumsatz (Umsatz im gesamten Bundesgebiet)	13	13	13	23	33
	Auslandsumsatz sowie Umsatz mit deutschen Exporteuren	14	14	14		34
3	Auftragseingang im Berichtsmonat (ohne Umsatzsteuer)	in vollen DM / EUR				
	Inlandsaufträge	16	16	16		
	Auslandsaufträge	17	17	17		
Angaben zu den Abschnitten 4 bis 8 bitte für den gesamten Betrieb machen (einschl. baugewerblicher und sonstiger Betriebssteile).				6 Stromversorgung im Berichtsmonat in kWh		
4	Geleistete Arbeiterstunden im Berichtsmonat (ohne Heimarbeiter- und Angestelltenstunden)	in vollen Stunden		Eigenerzeugung	Aus Wasserkraft	
	Tatsächlich geleistete Arbeiterstunden der Arbeiter, -innen u. gewerblich Auszubildenden	35			61	
5	Löhne und Gehälter im Berichtsmonat (ohne Arbeitgeberanteile zur Sozialvers.)	in vollen DM / EUR			aus Kohle und sonst. Kraftquellen	
	Bruttolohnsumme einschl. Vergütungen für gewerblich Auszubildende (o. Heimarb.-Löhne)	36		Fremdbezug	aus öffentlichem Netz	
	Bruttogehaltsumme einschl. Vergütungen für kaufm. und techn. Auszubildende	37			63	
					von anderen Betrieben	
				Abgabe	an öffentliches Netz	
					65	
					an andere Betriebe	
					66	

Berichtsquartal:

Angaben zu den Abschnitten 7 und 8 sind nur mit den

Monatsberichten März, Juni, September und Dezember für das zurückliegende Berichtsquartal zu machen.

7	Gasverbrauch im Berichtsquartal Bitte Gasverbrauch möglichst in kWh angeben.	in kWh oder m³	8	Heizöl- und Kohleversorgung im Berichtsquartal	in vollen Tonnen	
	Verbrauch von Erdgas einschl. Erdölgas, m³ - Angaben umgerechnet auf den Brennwert H _u = 35 169 kJ/m³	74 kWh 72 m³		Heizöl	Verbrauch im Berichtsquartal	Bestand am Ende des Berichtsquartals
	Verbrauch von Orts-, Kokerei- und Ferngas (ohne reines Erdgas), m³ - Angaben umgerechnet auf den Brennwert H _u = 35 169 kJ/m³	73 kWh 71 m³		leicht	41	51
				mittelschwer, schwer	42	52
				Steinkohle, auch balastreicher Steinkohlenstaub u. -briketts	43	53
				Steinkohlenkoks einschl. -koksgrus	44	54
				Rohbraunkohle	45	55
				Hartraunkohle (nur Bayern)		
				Braunkohlenbriketts, Braunkohlenstaub und -koks	46	56
Bemerkungen: (Wir bitten Sie um Hinweise, falls außergewöhnliche Verhältnisse die Angaben beeinflusst haben; Rückfragen können so weitgehend vermieden werden.)						

Erläuterungen zum Monatsbericht für Betriebe des Verarbeitenden Gewerbes sowie des Bergbaus und der Gewinnung von Steinen und Erden (Kurzfassung)

Beachten Sie bitte bei der Ausfüllung des Berichts die ausführlichen Erläuterungen zum
Monatsbericht für Betriebe

Zweck, Art und Umfang der Erhebung

Die Ergebnisse des Monatsberichts für Betriebe des Verarbeitenden Gewerbes sowie des Bergbaus und der Gewinnung von Steinen und Erden dienen der kurzfristigen Beurteilung der konjunkturellen Lage sowie der regionalen und sektoralen Strukturpolitik. Sie stellen eine unentbehrliche Grundlage für zahlreiche Entscheidungen der gesetzgebenden Körperschaften, der Bundes- und Landesregierungen, der Verbände, Kammern und anderer Institutionen auf dem Gebiet der gesamten Wirtschaftspolitik dar. Insoweit haben die von Ihnen gemachten Angaben mittelbar auch Rückwirkungen zumindest auf die Rahmenbedingungen Ihres Handelns. Darüber hinaus können die Ergebnisse des Monatsberichts für Sie auch unmittelbar, z. B. als Indikator für die Entwicklungen in der Sie betreffenden Branche, von Nutzen sein.

Der Monatsbericht erfaßt monatlich die produzierenden Betriebe von höchstens 68 000 Unternehmen des Verarbeitenden Gewerbes sowie des Bergbaus und der Gewinnung von Steinen und Erden wie auch die produzierenden Betriebe der anderen Unternehmen - jeweils ohne Baubetriebe und Betriebe der Elektrizitäts-, Gas-, Fernwärme- und Wasserversorgung.

Rechtsgrundlagen

- Bundesstatistikgesetz (BStatG) vom 22. Januar 1987 (BGBl. I S. 462, 565), zuletzt geändert durch Artikel 2 des Gesetzes vom 16. Juni 1998 (BGBl. I S. 1300),
- Gesetz über die Statistik im Produzierenden Gewerbe (ProdGewG) in der Fassung der Bekanntmachung vom 30. Mai 1980 (BGBl. I S. 641), zuletzt geändert durch Artikel 1 des Gesetzes vom 6. August 1998 (BGBl. I S. 2036),
- Artikel 2 der Verordnung vom 14. September 1984 (BGBl. I S. 1247).

Erhoben werden die Tatbestände zu § 2 Buchstabe A Ziffer I Nr. 1-5, 7 und 8 ProdGewG (Nr. 7 vierteljährlich). Die Auskunftspflicht ergibt sich aus § 9 ProdGewG in Verbindung mit §§ 15, 26 Abs. 4 Satz 1 BStatG. Danach sind die Leiter oder Inhaber der Unternehmen und die Leiter der Betriebe auskunftspflichtig. Verstöße gegen die Auskunftspflicht - als solche gelten auch Terminüberschreitungen - können nach § 23 BStatG als Ordnungswidrigkeit mit einer Geldbuße geahndet werden. Gemäß § 15 Abs. 6 BStatG haben Widerspruch und Anfechtungsklage gegen die Aufforderung zur Auskunftserteilung keine aufschiebende Wirkung.

Geheimhaltung, Hilfsmerkmale, Trennen und Löschen, Statistikregister

Die erhobenen Einzelangaben werden nach § 16 BStatG grundsätzlich geheimgehalten, insbesondere werden sie nicht den Finanzämtern zugänglich gemacht. Nur in gesetzlich ausdrücklich geregelten Ausnahmefällen dürfen Einzelangaben übermittelt werden. Eine Übermittlung der erhobenen Einzelangaben ist nach § 10 ProdGewG in Verbindung mit § 16 Abs. 4, § 26 Abs. 3 BStatG an oberste Bundes- oder Landesbehörden in Form von Tabellen mit statistischen Ergebnissen zulässig, auch soweit Tabellenblätter nur einen einzigen Fall ausweisen. Eine Übermittlung von Einzelangaben mit Name und Anschrift ist ausgeschlossen.

Nach § 47 des Gesetzes gegen Wettbewerbsbeschränkungen (GWB) in der Fassung der Bekanntmachung vom 26. August 1998 (BGBl. I S. 2546) dürfen der Monopolkommission für die Begutachtung der Entwicklung der Unternehmenskonzentration zusammengefaßte Einzelangaben über die Vorhundertanteile der größten Unternehmen, Betriebe oder fachlichen Teile von Unternehmen des jeweiligen Wirtschaftsbereichs übermittelt werden. Hierbei dürfen die zusammengefaßten Einzelangaben nicht weniger als drei Einheiten betreffen und keine Rückschlüsse auf zusammengefaßte Angaben von weniger als drei Einheiten ermöglichen.

Die Pflicht zur Geheimhaltung besteht auch für die Personen, die Empfänger von Einzelangaben sind.

Name und Anschrift des Unternehmens bzw. Betriebes, Name und Telefonnummer der für eventuelle Rückfragen zur Verfügung stehenden Person, Meldung für Betrieb (Werk) in (PLZ, Ort) sowie Ort, Datum und Unterschrift sind Hilfsmerkmale, die lediglich der technischen Durchführung der Erhebung dienen. Sie werden nach Abschluß der Prüfung der Angaben vom Erhebungsvordruck getrennt, gesondert aufbewahrt und mit Ausnahme von Name, Anschrift und Telefonnummer des Unternehmens bzw. Betriebes spätestens nach Beendigung des Zeitraums der periodisch wiederkehrenden Erhebung vernichtet.

Die verwendete Betriebs- und Unternehmensnummer dient der Unterscheidung der in die Erhebung einbezogenen Betriebe. Sie besteht aus einer laufenden, frei vergebenen, jedoch länderspezifischen Nummer. Die WZ 93-Nummer ist die Nummer desjenigen Wirtschaftszweiges (Klasse der WZ 93 = Vierterstell), in dem der jeweilige Betrieb seinen wirtschaftlichen Schwerpunkt hat.

Die Angaben zu Name, Anschrift und Telefonnummer sowie die Betriebs- und Unternehmensnummer/WZ 93-Nummer werden zusammen mit den Erhebungsmerkmalen "Tätige Personen" und "Umsatz" zur Führung des Unternehmensregisters für statistische Verwendungszwecke (Statistikregister) verwendet. Rechtsgrundlagen hierfür sind § 13 BStatG und die Verordnung (EWG) Nr. 2186/93 des Rates vom 22. Juli 1993 über die innergemeinschaftliche Koordinierung des Aufbaus von Unternehmensregistern für statistische Verwendungszwecke (ABl. EG Nr. L 196 S. 1).

Umstellung der Währung DM / EUR

Der Umsatz (2), der Auftragsleistung (3) sowie die Löhne und Gehälter (5) sind in der Währungseinheit anzugeben, die Sie in der Vorfrage des Erhebungsvordrucks eingetragen haben. Es darf nur eine Währung verwendet werden.

Meldung

Grundsätzlich für den gesamten Betrieb - nicht für das Unternehmen - einschl. seiner nichtproduzierenden Teile und der in der Nähe liegenden Verwaltungs-, Reparatur-, Montage- und Hilfsbetriebe sowie der mit dem Betrieb verbundenen Kantinen und sonstigen Sozialeinrichtungen; einzubeziehen sind Baukolonnen für den Eigenbedarf und baugewerbliche Betriebsteile, die nicht zur Bauberichterstattung melden.

Aufgliederung nach fachlichen Betriebsteilen

Können aufgliedernde Angaben nicht eindeutig zugeordnet werden, sind sie anteilmäßig aufzuschlüsseln.

Tätige Personen in den Baukolonnen für den Eigenbedarf sind in der Sammelposition "Baugewerbliche Betriebsteile" zu melden.

1 Tätige Personen

Voll zu zählen sind auch Erkrankte, Urlauber, -innen, Teilzeitbeschäftigte,

Kurzarbeiter, -innen, Streikende, von der Aussparung Betroffene, Leiharbeiter, -innen.

Nicht zu melden sind Heimerbeiter, -innen, Zusteller, -innen im Verlagsgewerbe, unbezahlt mithelfende Familienangehörige mit weniger als 1/3 der üblichen Arbeitszeit - des sind im allgemeinen weniger als 55 Stunden im Monat - sowie Arbeitskräfte, die als Beauftragte anderer Betriebe im meldenden Betrieb Montage- und Reparaturarbeiten durchführen, und die aufgrund einer tarifvertraglichen Vorruhestandsregelung ausgeschiedenen Mitarbeiter, -innen.

2 Umsatz

Summe der Rechnungsbeträge (ohne Umsatzsteuer) der im Berichtsmonat abgerechneten Lieferungen und Leistungen an Dritte - unabhängig vom Zahlungseingang - einschl. Verbrauchsteuern und getrennt in Rechnung gestellter Kosten für Fracht, Porto, Verpackung usw. Zu melden sind auch Erlöse aus Lieferungen und Leistungen an rechtlich selbständige Konzern- und Verkaufsgesellschaften.

Unmittelbar gewährte Preisnachlässe sind abzusetzen.

Umsätze aus dem Verkauf von Elektrizität, Fernwärme, Gas, Dampf und Wasser sind anteilig auf die fachlichen Betriebsteile zu verteilen.

3 Auftragsleistung

Wert (ohne Umsatzsteuer und Preisnachlässe) der vom Betrieb/Unternehmen akzeptierten Aufträge auf Lieferung selbst hergestellter oder in Lohnarbeit gefertigter Erzeugnisse. Als Auftragsleistung zählen auch Verkäufe ab Lager, wenn Auftragsleistung und Auslieferung zeitlich zusammenfallen.

Einzubeziehen sind Erlöse aus Reparaturen, Instandhaltungen, Installationen, Montagen und Lohnarbeiten sowie Verbrauchsteuern und Kosten für Fracht, Verpackung, Porto usw.

Nicht einzubeziehen sind Aufträge auf Lieferungen von Elektrizität, Fernwärme, Gas, Dampf, Wasser, Handelsware und "verkaufsfähigen" Produktionsrückständen sowie Aufträge über nichtindustrielle/nichthandwerkliche Leistungen, Aufträge die aus der Produktion einer im Ausland gelegenen Firma geliefert werden und unternehmensinterne Fabrikordere.

Lautet die Auftragsbestätigung nur über eine Menge, so sind die Auftragswerte mit Hilfe der z. Z. des Auftragszeitpunktes geltenden Tagespreise zu ermitteln. Bei Abrufaufträgen sind nur die Werte der Abrufe im Berichtsmonat als Auftragsleistung zu melden.

4 Arbeitsstunden

Tatsächlich geleistete - nicht die bezahlten - Stunden der Tätigen Personen (einschl. Leiharbeiter, -innen), die der Versicherungspflicht in der Arbeitslosenversicherung unterliegen. Bei Schichtbetrieben ist die Summe aller Stunden in allen Schichten anzugeben.

Einzubeziehen sind geleistete Über-, Nacht-, Sonn- und Feiertagsstunden. Nicht einzubeziehen sind ausgefallene Arbeitsstunden, auch wenn sie bezahlt wurden, sowie Stunden für Montage- und Reparaturarbeiten von Beauftragten anderer Betriebe.

5 Löhne und Gehälter

Summe der Bruttobeträge ohne Arbeitgeberanteile zur Sozialversicherung.

Einzelbestehen sind tariflich oder frei vereinbarte Zulagen (z. B. Akkord-, Nachtarbeits-, Schmutzzulagen), Naturalvergütungen, Vergütungen für ausgefallene Arbeitszeit (z. B. Urlaubslöhne), Lohn- und Gehaltsfortzahlungen im Krankheitsfall und Zuschüsse des Arbeitgebers zum Krankengeld, Urlaubsbeihilfen, Gratifikationen, Gewinnbeteiligungen, tariflich oder frei vereinbarte Kindergelder und sonstige Familienzuschüsse sowie Erziehungsbeihilfen, ferner vermögenswirksame Leistungen des Arbeitgebers sowie gezahlte Beträge an Tätige Personen in eigenen Sozialeinrichtungen (z. B. Werkarzt) und an andere Unternehmen für Leiharbeiter, -innen sowie Bezüge von Gesellschaftern, Vorstandsmitgliedern und anderen leitenden Kräften (soweit sie steuerlich als Einkünfte aus unselbständiger Arbeit gelten) und Provisionen und Tantiemen.

Nicht einzubeziehen sind Anweisungen des staatlichen Kindergeldes, Sozial- und sonstige Aufwendungen des Arbeitgebers (u. a. Pflichtbeiträge zur Sozialversicherung, Aufwendungen für die betriebliche Altersversorgung, Vorruhestandszahlungen, Kurzarbeitsgeld) sowie Einnahmen von anderen Unternehmen für die Überlassung von Arbeitnehmern.

6 Stromversorgung im Berichtsmonat

Als Stromerzeugung ist die an der Generatorterme gemessene Brutto-Stromerzeugung zu melden. Als "Fremdbezug aus dem öffentlichen Netz" sind Strommengen, die von einem öffentlichen Elektrizitätsversorgungsunternehmen unmittelbar (evtl. über werkseigene Leitungen) bezogen wurden, zu melden. Als "Abgabe an das öffentliche Netz" sind unmittelbare Stromlieferungen an öffentliche Elektrizitätsversorgungsunternehmen anzugeben. Wird Strom aus dem öffentlichen Netz nicht unmittelbar, sondern über einen anderen Betrieb bezogen, so sind die Mengen beim ersten Bezieher als "Bezug aus dem öffentlichen Netz" und "Abgabe an andere Betriebe", beim zweiten Bezieher als "Bezug von anderen Betrieben" zu melden.

7 Gasverbrauch im Berichtsmonat

Betriebe, von denen die zu meldenden Gase weder selbst erzeugt noch an andere Betriebe abgegeben werden, setzen hier den Gasbezug ein.

Der Gasverbrauch kann wahlweise gemeldet werden in "kWh" oder in "m³". Bitte bevorzugen Sie - soweit wie möglich - die Angaben in "kWh". Bei m³-Angabe sind das Erdgas einschl. Erdölgas sowie das Orts- und Kokereisgas (auch Ferngas) umgerechnet auf einen Brennwert $H_u = 35\,169\text{ kJ/m}^3$ zu melden.

8 Heizöl- und Kohleversorgung im Berichtsmonat

Heizöl- und Kohlemengen für die Heizung und Energieversorgung einschl. für die Gewinnung der an Dritte abgegebenen Energiemengen sowie als Rohstoff verwendete Heizöl und Kohle.

Nicht einzubeziehen sind Einsatzkohle der Brikettfabriken und Kokereien, ferner verkaufte oder verschenkte Brennstoffmengen sowie Deputate.

Übersicht der Segmente im Statistischen Informationssystem des Bundes (STATIS-BUND)

Monatsbericht im Verarbeitenden Gewerbe sowie im Bergbau und in der Gewinnung von Steinen und Erden

Merkmal	Periodizität	Deutsch- land	Früheres Bundesgebiet	Neue Länder und Berlin - Ost
		Segmentnummern		

Betriebe

Betriebe	monatl.	5400	-	-
	jährl.	5500	5600	5700
Arbeiter	monatl.	5401	-	-
	jährl.	5501	5601	5701
Angestellte	monatl.	5402	-	-
	jährl.	5502	5602	5702
Beschäftigte	monatl.	5403	-	-
	jährl.	5503	5603	5703
Geleistete Arbeiterstunden	monatl.	5404	-	-
	jährl.	5504	5604	5704
Lohnsumme	monatl.	5405	-	-
	jährl.	5505	5605	5705
Gehaltsumme	monatl.	5406	-	-
	jährl.	5506	5606	5706
Lohn- und Gehaltsumme	monatl.	5407	-	-
	jährl.	5507	5607	5707
Umsatz Inland	monatl.	5408	-	-
	jährl.	5508	5608	5708
Umsatz Ausland	monatl.	5409	-	-
	jährl.	5509	5609	5709
Umsatz insgesamt	monatl.	5410	-	-
	jährl.	5510	5610	5710
Exportquote	monatl.	5411	-	-
	jährl.	5511	5611	5711
Stromverbrauch insgesamt	monatl.	5412	-	-
	jährl.	5512	5612	5712
Eigenerzeugung aus Wasserkraft	monatl.	5413	-	-
	jährl.	5513	5613	5713
Eigenerzeugung aus Kohle u.a.	monatl.	5414	-	-
	jährl.	5514	5614	5714
Fremdbezug aus öffentlichem Netz	monatl.	5415	-	-
	jährl.	5515	5615	5715
Fremdbezug von anderen Betrieben	monatl.	5416	-	-
	jährl.	5516	5616	5716
Abgabe an öffentliches Netz	monatl.	5417	-	-
	jährl.	5517	5617	5717
Abgabe an andere Betriebe	monatl.	5418	-	-
	jährl.	5518	5618	5718

Fachliche Betriebsstelle

Fachliche Betriebsstelle	monatl.	5420	-	-
	jährl.	5520	5620	5720
Arbeiter	monatl.	5421	-	-
	jährl.	5521	5621	5721
Angestellte	monatl.	5422	-	-
	jährl.	5522	5622	5722
Beschäftigte	monatl.	5423	-	-
	jährl.	5523	5623	5723
Umsatz Inland	monatl.	5424	-	-
	jährl.	5524	5624	5724
Umsatz Ausland	monatl.	5425	-	-
	jährl.	5525	5625	5725
Umsatz insgesamt	monatl.	5426	-	-
	jährl.	5526	5626	5726

Fachserie 4: Produzierendes Gewerbe

Reihe 1: Zusammenfassende Daten für das Produzierende Gewerbe (vorgesehen)

Reihe 2: Indizes für das Produzierende Gewerbe

Reihe 2.1: Indizes der Produktion und der Arbeitsproduktivität im Produzierenden Gewerbe

Monatlich (etwa 7 Wochen nach dem Berichtszeitraum): Index der Produktion für das Produzierende Gewerbe sowie vierteljährliche Produktionsindizes nach Wirtschaftszweigen.

Reihe 2.2: Auftragseingang und Umsatz im Verarbeitenden Gewerbe – Indizes –

Monatliche Indexberechnung für Inland, Ausland und insgesamt nach Wirtschaftszweigen (vorläufige Ergebnisse ca. 8 Wochen nach dem Berichtszeitraum, endgültige Ergebnisse im Folgebericht).

Reihe 3: Produktion im Produzierenden Gewerbe

Reihe 3.1: Produktion im Produzierenden Gewerbe

Vierteljährliche und *jährliche* Darstellung der Produktion von rd. 6 400 Gütern (Menge und Wert) und ergänzende Angaben aus der Preisstatistik.

Reihe 3.S.1: Produktion im Produzierenden Gewerbe in den neuen Bundesländern 3. und 4. Vierteljahr 1990

Reihe 3.2: Struktur der Produktion im Produzierenden Gewerbe

Jährliche Darstellung der Produktion von rd. 1 100 Güterklassen nach der Herkunft aus den Wirtschaftszweigen.

Reihe 4: Verarbeitendes Gewerbe sowie Bergbau und Gewinnung von Steinen und Erden

Beschäftigung, Umsatz und Investitionen der Unternehmen

Reihe 4.1.1: Beschäftigung, Umsatz und Energieversorgung der Betriebe des Verarbeitenden Gewerbes sowie des Bergbaus und der Gewinnung von Steinen und Erden

Monatlich (etwa 9 Wochen nach dem Berichtszeitraum): Betriebe und fachliche Betriebsteile in wirtschaftssystematischer Gliederung und nach Ländern (für Bergbau und Verarbeitendes Gewerbe insgesamt). Für Betriebe: zusätzlich Zahl der Angestellten und Arbeiter, geleistete Arbeiterstunden und Energieversorgung; für fachliche Betriebsteile: Zahl der Einheiten und der Beschäftigten sowie Umsatz.

Jährlich: Jahresergebnisse werden in einem gesonderten Jahresbericht veröffentlicht. Dieser enthält außer Ergebnissen für Betriebe und fachliche Betriebsteile auch Ergebnisse für Unternehmen (Zahl der Einheiten, Beschäftigte, Lohn- und Gehaltssumme, Umsatz).

Reihe 4.1.2: Betriebe, Beschäftigte und Umsatz des Verarbeitenden Gewerbes sowie des Bergbaus und der Gewinnung von Steinen und Erden nach Beschäftigtengrößenklassen

Jährlich für September Ergebnisse für Betriebe nach Beschäftigtengrößenklassen (Betriebe, Beschäftigte und Umsatz in wirtschaftssystematischer Gliederung; Länderergebnisse für Bergbau und Verarbeitendes Gewerbe insgesamt).

Reihe 4.1.3: Regionale Verteilung der Betriebe im Bergbau und im Verarbeitenden Gewerbe und deren Beschäftigte

Alle 4 Jahre: Anzahl der Betriebe und deren Beschäftigte in wirtschaftssystematischer und regionaler Gliederung (bis einschl. Kreise).

Reihe 4.1.4: Beschäftigte und Umsatz der Betriebe des Verarbeitenden Gewerbes sowie des Bergbaus und der Gewinnung von Steinen und Erden nach Bundesländern

Jährlicher Bericht.

Reihe 4.2: Beschäftigte, Umsatz und Investitionen der Unternehmen und Betriebe des Verarbeitenden Gewerbes sowie des Bergbaus und der Gewinnung von Steinen und Erden – Investitionen –

Jährlicher Vorbericht mit vorläufigen Unternehmens- und Betriebsergebnissen der Investitionserhebung. Die endgültigen Ergebnisse erscheinen in tieferer systematischer Gliederung in den Reihen:

Reihe 4.2.1: Beschäftigte, Umsatz und Investitionen der Unternehmen und Betriebe des Verarbeitenden Gewerbes sowie des Bergbaus und der Gewinnung von Steinen und Erden

Jährlich: Beschäftigte, Umsatz, Investitionen und Zugänge an vermieteten oder mit Finanzierungsleasing beschafften Sachanlagen (jeweils nach Wirtschaftszweigen und Beschäftigten- und Umsatzgrößenklassen).

Reihe 4.2.3: Konzentrationsstatistische Daten für den Bergbau und das Verarbeitende Gewerbe sowie das Baugewerbe

2-jährlich: Konzentrationsraten und -koeffizienten für Unternehmen und Betriebe des Bergbaus und des Verarbeitenden Gewerbes.

Reihe 4.2.4: Material- und Wareneingang im Bergbau und im Verarbeitenden Gewerbe

4-jährlich: Material- und Wareneingang der Unternehmen des Bergbaus und des Verarbeitenden Gewerbes nach Warenarten und Wirtschaftszweigen.

Reihe 4.3: Kostenstruktur der Unternehmen des Verarbeitenden Gewerbes sowie des Bergbaus und der Gewinnung von Steinen und Erden

Jährlich: Beschäftigte, Bestandteile der Gesamtleistung, wichtige Kostenarten sowie Kosten- und Leistungsstruktur (Gliederung: wirtschaftssystematisch sowie nach Beschäftigtengrößenklassen).

Reihe 4.S.2: Schätzung des Nettoproduktionswertes im Bergbau und im Verarbeitenden Gewerbe 1991 (Zensus)

– Regionale und sektorale Verflechtung der Unternehmen und Betriebe –

Reihe 5: Baugewerbe

Reihe 5.1: Beschäftigung und Umsatz der Betriebe im Baugewerbe

Jährliche Ergebnisse der zur Jahresmitte durchgeführten Erhebung nach Wirtschaftszweigen und Beschäftigtengrößenklassen z.T. in regionaler Gliederung bis zu Kreisen.

Reihe 5.2: Beschäftigung, Umsatz und Investitionen der Unternehmen im Baugewerbe

Jährlich: Beschäftigte, Bruttolohn- und -gehaltssumme, Jahresbauleistung, Umsatz und Investitionen nach Wirtschaftszweigen und Beschäftigtengrößenklassen. Unternehmen mit 20 Beschäftigten und mehr.

Reihe 5.3: Kostenstruktur der Unternehmen im Baugewerbe

Jährlich: Kosten- und Leistungsgrößen im Bauhaupt- und Ausbaugewerbe nach Wirtschaftszweigen und Beschäftigtengrößenklassen. Unternehmen mit 20 Beschäftigten und mehr.

Reihe 5.S.1: Beschäftigung, Umsatz und Gerätebestand der Betriebe im Baugewerbe nach der Klassifikation der Wirtschaftszweige, Ausgabe 1993 (WZ 93) – 1995 –

In diesem Sonderheft werden erstmalig Ergebnisse der zur Jahresmitte 1995 durchgeführten Jahreserhebung in der Gliederung nach der WZ 93 vorgelegt. Diese WZ 93 basiert auf der EU-einheitlichen Zweigklassifikation NACE Rev. 1.

Die Ergebnisse sind nach Wirtschaftszweigen und Beschäftigtengrößenklassen dargestellt, z.T. auch in regionaler Gliederung bis zu den Kreisen. Die qualitativen und quantitativen Veränderungen gegenüber der bisher in der Bundesrepublik angewandten Zweigsystematik „SYPRO“ werden erläutert.

Fortsetzung siehe folgende Seite

Reihe 6: Energie und Wasserversorgung

Reihe 6.1: Beschäftigung, Umsatz, Investitionen und Kostenstruktur der Unternehmen in der Energie- und Wasserversorgung

Jährlich (auch für fachliche Unternehmensteile): Beschäftigte, Arbeiterstunden, Löhne und Gehälter, Umsätze, Lagerbestände und Investitionen nach Wirtschaftszweigen und -bereichen sowie nach Beschäftigten- und Umsatzgrößenklassen. Außerdem Brutto- und Nettoproduktionswert, Brutto- und Nettowertschöpfung, Materialverbrauch und Wareneinsatz sowie Kosten nach Kostenarten.

Reihe 6.2 und 6.3 unbesetzt

Reihe 6.4: Stromerzeugungsanlagen der Betriebe im Bergbau und im Verarbeitenden Gewerbe

Jährlich: Betriebe mit Stromerzeugungsanlagen nach Wirtschaftszweigen und Ländern; Leistung und Belastung der Stromerzeugungsanlagen sowie Verbrauch an Brennstoffen für die Elektrizitätserzeugung.

Reihe 7: Handwerk

Reihe 7.1: Beschäftigte und Umsatz im Handwerk

Vierteljährlich: Beschäftigte und Umsatz in ausgewählten Wirtschafts- und Gewerbebezügen.

Reihe 8: Fachstatistiken

Reihe 8.1: Eisen- und Stahl (Eisenerzbergbau, eisenschaffende Industrie, Eisen-, Stahl- und Temperelektro)

Monatlicher Vorbericht mit ersten vorläufigen Produktionszahlen und Monatsbericht über wesentliche Entwicklungstendenzen.

Der *Vierteljahresbericht* gibt Überblick über Struktur und Entwicklung der entsprechenden Bereiche, auch im Ausland.

Reihe 8.2: Düngemittelversorgung

Vierteljährlicher und *jährlicher* Bericht mit Angaben über den Inlandsabsatz nach Ländern und Düngesorten sowie Nährstoffgehalten.

Reihe S: Sonderbeiträge

Reihe S.12: Dienstleistungen im Produzierenden Gewerbe 1988 – Ergebnisse einer Testerhebung –

Reihe S.13: Gegenüberstellung der Produktion im Produzierenden Gewerbe nach den Systematischen Güterverzeichnissen für Produktionsstatistiken (GP) von 1989 und 1982

Reihe S.14: Neuberechnung der Auftragseingangs- und Umsatzindizes für das Verarbeitende Gewerbe sowie der Auftragseingangs- und Auftragsbestandsindizes für das Bauhauptgewerbe auf Basis 1991

Reihe S.15: Neuberechnung der Produktionsindizes auf Basis 1991

Reihe S.16: Neuberechnung der Auftragseingangs- und Umsatzindizes für das Verarbeitende Gewerbe auf Basis 1995

Reihe S.17: Neuberechnung der Produktionsindizes und des Index des Arbeitsproduktivität auf Basis 1995

Einzelveröffentlichungen

Zensus im Produzierenden Gewerbe 1979 (7 Hefte)

Handwerkszählung vom 31. März 1995

Die Handwerkszählung 1995 war die erste Totalerhebung in diesem Bereich seit 18 Jahren. Gleichzeitig war sie die erste Zählung des Handwerks, die im wiedervereinigten Deutschland durchgeführt wurde. Nach der Auswertung dieser Erhebung liegen nunmehr wieder aktuelle und zuverlässige Strukturdaten über diesen wichtigen Bereich des deutschen Mittelstandes vor. Damit konnte eine bedeutende Datenlücke geschlossen werden. So zeigte die

Zählung u. a., daß das Handwerk einen wesentlich größeren Stellenwert besitzt, als die bisherigen Daten vermuten ließen. In der öffentlichen Diskussion ist dies bereits auf eine breite Resonanz gestoßen.

Die Ergebnisse der Handwerkszählung 1995 werden auf Diskette und in drei Sonderheften innerhalb der Fachserie 4 veröffentlicht:

Heft 1: Ergebnisse für Unternehmen und Nebenbetriebe nach Gewerbebezügen

Enthält u. a. Angaben über Beschäftigte, Umsatz, Umsatzarten und Absatzrichtung nach Beschäftigten- und Umsatzgrößenklassen, Daten über Beschäftigte und Umsatz nach Ländern sowie Ergebnisse der Handwerkszählungen 1977 und 1995 im Zeitvergleich.

Heft 2: Ergebnisse für Unternehmen und Nebenbetriebe nach Gewerbebezügen

– Beschäftigte nach ihrer Stellung im Unternehmen, Löhne, Gehälter und gesetzliche Sozialkosten

Enthält u. a. Angaben über Beschäftigte nach ihrer Stellung im Unternehmen, Umsatz, Löhne, Gehälter und gesetzliche Sozialkosten nach Beschäftigten- und Umsatzgrößenklassen.

Heft 3: Ergebnisse für Unternehmen und Nebenbetriebe nach ausgewählten Wirtschaftszweigen der Klassifikation der Wirtschaftszweige, Ausgabe 1993

Enthält u. a. Angaben über Beschäftigte nach ihrer Stellung im Unternehmen, Umsatz, Umsatzarten, Absatzrichtung, Löhne, Gehälter und gesetzliche Sozialkosten nach Beschäftigten- und Umsatzgrößenklassen.

Zählung im handwerksähnlichen Gewerbe vom 31. März 1996

Die Zählung im handwerksähnlichen Gewerbe 1996 war die erste Totalerhebung in diesem Bereich. Nach der Auswertung der Erhebung liegen nunmehr erstmals aktuelle und zuverlässige Informationen über diesen überwiegend kleingewerblich strukturierten Bereich vor. Die Bundesergebnisse aus dieser Zählung werden in einem Sonderheft innerhalb der Fachserie 4 sowie auf Diskette zur Verfügung gestellt.

„Ausgewählte Zahlen für die Bauwirtschaft“

Monatliche Querschnittsveröffentlichung mit den Hauptteilen Baugewerbe und Bautätigkeit sowie mit ausgewählten Daten aus zahlreichen anderen Sachgebieten.

„Ausgewählte Zahlen zur Energiewirtschaft“

Monatliche und jährliche Querschnittsveröffentlichungen über Aufkommen und Verwendung von festen, flüssigen und gasförmigen Brennstoffen sowie Elektrizität. Preisindizes und Preise für ausgewählte Energiearten. Beschäftigung der Betriebe in der Energie- und Wasserversorgung, Mineralölsteuern, Klimadaten.

Klassifikationen

Klassifikation der Wirtschaftszweige mit Erläuterungen, Ausgabe 1993

Systematik der Wirtschaftszweige mit Betriebs- und ähnlichen Benennungen, Ausgabe 1979

Alphabetisches Verzeichnis der Betriebs- und ähnlichen Benennungen zur Systematik der Wirtschaftszweige, Ausgabe 1988

Systematisches Güterverzeichnis für Produktionsstatistiken, Ausgabe 1995



Statistisches Bundesamt
Gustav-Stresemann-Ring 11
65189 Wiesbaden

Veröffentlichungen und Prospekte sind durch den Verlag METZLER-POESCHEL, Verlagsauslieferung SFG – Servicecenter Fachverlage GmbH, Postfach 43 43, 72774 Reutlingen, Tel. 0 70 71 / 93 53 35 erhältlich.