

Statistisches Bundesamt

Produzierendes Gewerbe

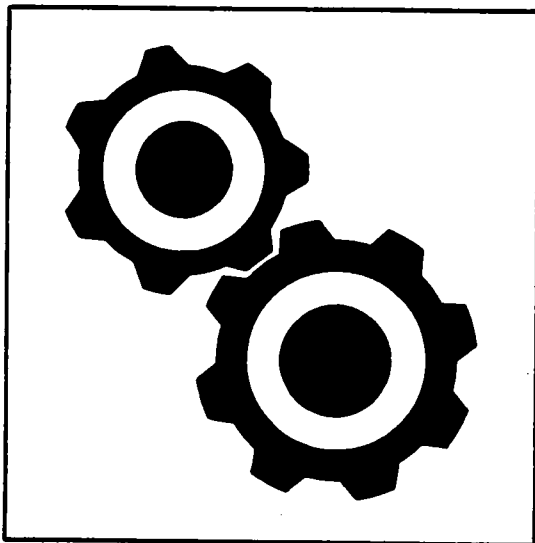

Fachserie 4

Reihe 4.1.1

Beschäftigung, Umsatz und Energieversorgung der Betriebe des Verarbeitenden Gewerbes sowie des Bergbaus und der Gewinnung von Steinen und Erden

Juni 2000

Herausgeber: Statistisches Bundesamt, Wiesbaden



Fachliche Informationen zu dieser Veröffentlichung können Sie direkt beim Statistischen Bundesamt erfragen:
Gruppe IV A, Telefon: 06 11 / 75 - 21 97, Telefax: 06 11 / 72 40 00 oder
E-Mail: Monatsbericht-Verarbeitendes-Gewerbe@statistik-bund.de

Verlag: Metzler-Poeschel, Stuttgart

Verlagsauslieferung: SFG – Servicecenter Fachverlage GmbH
Postfach 43 43
72774 Reutlingen
Telefon: 0 70 71 / 93 53 50
Telefax: 0 70 71 / 93 53 35
Internet: <http://www.s-f-g.com>
E-Mail: staba@s-f-g.com

Erscheinungsfolge: monatlich

Erschienen im September 2000

Preis: DM 30,60 / EUR 15,65

Bestellnummer: 2040411 - 00106

Recyclingpapier aus 100 % Altpapier.



Daten aus dieser Veröffentlichung sind auch in unserer Datenbank STATIS-BUND als Zeitreihen gespeichert und können gegen Entgelt via Internet (www.statistik-bund.de/zeitreih/home.htm), auf Diskette, Magnetbandkassette oder CD-ROM bezogen werden.

Nähere Informationen dazu erhalten Sie telefonisch unter:
06 11 / 75 - 27 16 oder - 22 56 oder per Fax unter 06 11 / 72 40 00.



Allgemeine Informationen über das Statistische Bundesamt und sein Datenangebot erhalten Sie:

- im Internet: <http://www.statistik-bund.de>

oder bei unserem Informationsservice

65180 Wiesbaden

- Telefon: 06 11 / 75 24 05
- Telefax: 06 11 / 75 33 30
- E-Mail: info@statistik-bund.de

© Statistisches Bundesamt, Wiesbaden 2000

Für nichtgewerbliche Zwecke sind Vervielfältigung und unentgeltliche Verbreitung, auch auszugsweise, mit Quellenangabe gestattet. Die Verbreitung, auch auszugsweise, über elektronische Systeme/Datenträger bedarf der vorherigen Zustimmung. Alle übrigen Rechte bleiben vorbehalten.

Statist. Bundesamt - Bibliothek



14-05079

Inhalt

	Seite
Vorbemerkung.....	6
Einführung.....	7
Ausgewählte Schaubilder	10
Schwerpunktverlagerung bei Betrieben.....	12
 T a b e l l e n t e i l	
 Deutschland	
0 Zusammenfassende Übersicht des Verarbeitenden Gewerbes sowie des Bergbaus und der Gewinnung von Steinen und Erden im Juni 2000	15
1 Betriebe	
1.1 Betriebe und Beschäftigte	
1.1.1 Betriebe und Beschäftigte im Juni 2000.....	16
1.1.2 Betriebe und Beschäftigte Januar - Juni 2000	28
1.2 Geleistete Arbeiterstunden sowie Brutto Lohn- und -gehaltsumme	
1.2.1 Geleistete Arbeiterstunden sowie Brutto Lohn- und -gehaltsumme im Juni 2000.....	40
1.2.2 Geleistete Arbeiterstunden sowie Brutto Lohn- und -gehaltsumme Januar - Juni 2000	52
1.3 Umsatz und Exportquote	
1.3.1 Umsatz und Exportquote im Juni 2000	64
1.3.2 Umsatz und Exportquote Januar - Juni 2000.....	76
1.4 Strombilanz	
1.4.1 Strombilanz im Juni 2000	88
1.4.2 Strombilanz Januar - Juni 2000	100
1.5 Kohleverbrauch	
1.5.1 Kohleverbrauch im 2. Vierteljahr 2000.....	112
1.6 Heizöl- und Gasverbrauch	
1.6.1 Heizöl- und Gasverbrauch im 2. Vierteljahr 2000.....	124
1.7 Heizöl- und Kohlebestand	
1.7.1 Heizöl- und Kohlebestand im 2. Vierteljahr 2000.....	136
 2 Fachliche Betriebsteile	
2.1 Fachliche Betriebsteile und Beschäftigte	
2.1.1 Fachliche Betriebsteile und Beschäftigte im Juni 2000.....	148
2.1.2 Fachliche Betriebsteile und Beschäftigte Januar - Juni 2000	160

	Seite
2.2 Umsatz	
2.2.1 Umsatz im Juni 2000.....	172
2.2.2 Umsatz Januar - Juni 2000	184

A n h a n g

Klassifikation der Wirtschaftszweige, Ausgabe 1993 (WZ 93), und Zuordnung der Klassen nach WZ 93 zu Hauptgruppen	196
Erhebungsunterlagen des Monatsberichts für Betriebe und für Mehrbetriebsunternehmen	200
Übersicht der Segmente im Statistischen Informationssystem des Bundes (STATIS-BUND)	202

Gebietsstand:

Angaben für die Bundesrepublik Deutschland nach dem Gebietsstand seit dem 3.10.1990.

Die Angaben für das frühere Bundesgebiet beziehen sich auf die Bundesrepublik Deutschland nach dem Gebietsstand bis zum 3.10.1990; sie schließen Berlin-West ein.

Die Angaben für die neuen Länder und Berlin-Ost beziehen sich auf die Länder Brandenburg, Mecklenburg-Vorpommern, Sachsen, Sachsen-Anhalt, Thüringen sowie auf Berlin-Ost.

Zeichenerklärung

- = nichts vorhanden, kein Nachweis vorhanden; bei Veränderungsraten: keine Veränderung oder Veränderung kleiner 0,05 Prozent
- . = aus Gründen der Geheimhaltung von Einzelangaben nicht veröffentlicht, aber in der Gesamtsumme enthalten
- x = Tabellenfeld gesperrt, weil Aussage nicht sinnvoll

Abkürzungen bei den Wirtschaftsgliederungen

a.	= auf, aus	H.u.Verarb.v.	= Herstellung und Verarbeitung von
ä.	= ähnlichen	H.v.	= Herstellung von
Altmat.	= Altmaterialien	Holzfaserpl.	= Holzfasерplatten
ang	= anderweitig nicht genannt	Instr.	= Instrumenten
...anlg.	= ...anlagen	...instr.	= ...instrumenten
Antriebselem.	= Antriebselementen	isol.	= isolierten
...art.	= ...artikeln	konfektion.	= konfektionierten
Ausbauelement.	= Ausbauelementen	Konstr.t.	= Konstruktionsteile(n)
Ausrüstg.	= Ausrüstung(en)	Konstr.-,Fertigbaut.	= Konstruktionsteile(n), Fertigbauteile(n)
Be-u. Verarb.v.	= Be- und Verarbeitung von	...m.	= ...mittel(n)
Bearb.	= Bearbeitung	Masch.	= Maschinen
...bearb.	= ...bearbeitung(s)	...masch.	= ...maschinen
...behandlg.	= ...behandlung	mech.	= mechanischer(n)
...bekleidg.	= ...bekleidung	med.	= medizinische(n)
Bekleidg.	= Bekleidung	...metall.	= ...metallischen
Bekleidg.zubeh.	= Bekleidungszubehör	Metallerg.z.u.-bearb.	= Metallherzeugung und Metall- bearbeitung
bsp.	= bespielen	Nahrungsm.	= Nahrungsmittel(n)
best.	= bestimmte	Navig.	= Navigations
Chemik.	= Chemikalien	NE	= Nichteisen
d.	= dem,den,der,des,die,das, durch	Oberfläch.veredlg.	= Oberflächenveredlung
Dienstleistg.	= Dienstleistungen	oh.	= ohne
Dolom.	= Dolomit	pharmazeut.	= pharmazeutischen
Dv-Gerät.	= Datenverarbeitungsgeräten	sonst.	= sonstige(m,n,r,s)
EBM-Waren	= Eisen-, Blech- und Metall- waren	...spanpl.	= ...spanplatten
EGKS	= Europäische Gemeinschaft für Kohle und Stahl	Sperrh.	= Sperrholz
Einr.	= Einrichtungen	...t.	= ...teile(n)
...einr.	= ...einrichtungen	techn.	= technische(m,n)
elektr.	= elektrische(n)	...techn.	= ...technische(n)
Elektriz.erzg.	= Elektrizitätserzeugung	Turb.	= Turbinen
Elektriz.vertlg.	= Elektrizitätsverteilung(s)	u.	= und
Elektrotech.	= Elektrotechnik	u.a.	= und andere(m,n)
Erbrg.	= Erbringung	u.ä.	= und ähnliche(m)
Erzeugn.	= Erzeugnisse(n)	usw	= und so weiter
...erzeugn.	= ...erzeugnissen	v.	= von, vom
f.	= für	...verarb.	= ...verarbeitung
...fahrz.	= ...fahrzeuge(n)	Verarb.v.	= Verarbeitung von
Ferroleg.	= Ferrolegierungen	verb.	= verbundene(r)
forstw.	= forstwirtschaftlichen	Verbrenn.mot.	= Verbrennungsmotoren
...gegenst.	= ...gegenstände(n)	Veredlg.v.	= Veredlung von
...ger.	= ...geräten	Vervielf.	= Vervielfältigung
Gerät.	= Geräten	Vorr.	= Vorrichtungen
...gerät.	= ...geräten	...w.	= ...waren
Gew.	= Gewinnung	Wärmebehandlg.	= Wärmebehandlung
...gew.	= ...gewinnung	Werkzeug.	= Werkzeugen
gewerbl.	= gewerbliche(n)		

Vorbemerkung

Das vorliegende Heft enthält die Ergebnisse des Monatsberichts im Verarbeitenden Gewerbe sowie im Bergbau und in der Gewinnung von Steinen und Erden für Juni 2000. Die Gliederung erfolgt nach der WZ 93 und wurde von der „Statistischen Systematik der Wirtschaftszweige in der Europäischen Gemeinschaft (NACE Rev. 1)“ abgeleitet.

Die neue Wirtschaftszweigklassifikation ist ab Berichtsjahr 1995 maßgebend für die Abgrenzung des Produzierenden Gewerbes. An der Periodizität der Erhebung und den Erhebungsmerkmalen selbst hat sich dagegen nichts geändert.

Seit 1993 werden die Ergebnisse für „Deutschland“ in den Vordergrund gestellt und in der vierstelligen Gliederung der WZ 93 sowohl monatlich als auch jährlich nachgewiesen. Zusätzlich wird je Land das Ergebnis für den Wirtschaftsbereich „Verarbeitendes Gewerbe sowie Bergbau und Gewinnung von Steinen und Erden insgesamt“ veröffentlicht.

Für die beiden Teilgebiete „Früheres Bundesgebiet“ und „Neue Länder und Berlin-Ost“ sind in den Tabellen der Fachserie 4, Reihe 4.1.1, monatlich nur Eckzahlen (Gesamtergebnis, Ergebnisse für Hauptgruppen) zur Veröffentlichung vorgesehen. Die jährlichen Ergebnisse für die beiden Teilgebiete werden hingegen sowohl in Tabellenform (Fachserie 4, Reihe 4.1.1, und Tabellenversand) veröffentlicht als auch im Statistischen Informationssystem des Bundes (STATIS-BUND) sowie im Internet auf Vierstellerebene bereitgestellt.

Ab Berichtsmonat Januar 1999 besteht für die Betriebe und Unternehmen die Möglichkeit, Umsätze in DM oder Euro (EUR) zu melden. Die Aufbereitung der Daten erfolgt bei den Statistischen Landesämtern für den Übergangszeitraum vom 01.01.1999 bis 31.12.2001 nur in DM. Die Ergebnisse für den Bund und die Länder werden von den statistischen Ämtern dementsprechend ebenfalls nur in DM veröffentlicht.

Mit Wirkung zum 1. Januar 2000 ist durch eine Verordnung des Bundesministers der Finanzen der Berichtszeitraum der Erhebung bei Mehrbetriebsunternehmen auf jährlich verlängert worden. Dadurch entfällt der Monatsbericht für Unternehmen, so daß in der vorliegenden Monatsveröffentlichung nur noch die Ergebnisse des Monatsberichts für Betriebe dargestellt werden. In der jährlichen Veröffentlichung der Fachserie 4, Reihe 4.1.1, werden die Ergebnisse für Unternehmen weiterhin enthalten sein.

Weitere Erläuterungen bezüglich der Erhebung, des Inhalts und der Darstellung der Ergebnisse des Monatsberichts im Verarbeitenden Gewerbe sowie im Bergbau und in der Gewinnung von Steinen und Erden enthält die nachfolgende „Einführung“ (Seite 7 ff.).

Einführung

1. Zweck der Veröffentlichung

In der vorliegenden Veröffentlichung werden Ergebnisse für die im Rahmen des Monatsberichtes für Betriebe des Verarbeitenden Gewerbes sowie des Bergbaus und der Gewinnung von Steinen und Erden erhobenen Merkmale (einschl. der Zahl der befragten Einheiten) dargeboten. Neben absoluten Zahlenangaben werden auch Veränderungsraten zur Vor- und Vorjahresperiode angegeben. Diese Daten können vielfältig genutzt werden. Die monatlich erhobenen und nachgewiesenen Daten, u. a. über Beschäftigte und Umsätze, können sowohl der Beurteilung der konjunkturellen Situation im betreffenden Wirtschaftsbereich als auch der Strukturanalyse dienen. Ferner geben die vierteljährlich erhobenen und nachgewiesenen Energiedaten Anhaltspunkte für den Bedarf an Brennstoffen und Elektrizität und bilden damit eine wichtige Grundlage für Entscheidungen im Hinblick auf eine kontinuierliche Energieversorgung in diesem bedeutenden Bereich der Wirtschaft.

2. Rechtsgrundlagen

Rechtsgrundlagen für die Durchführung der Monatsberichte über die Abschnitte C „Bergbau und Gewinnung von Steinen und Erden“ und D „Verarbeitendes Gewerbe“ der „Klassifikation der Wirtschaftszweige, Ausgabe 1993 (WZ 93)“ sind:

- (Bundesstatistikgesetz (BStatG) vom 22. Januar 1987 (BGBl. I S. 462, 565), zuletzt geändert durch Artikel 2 des Gesetzes vom 16. Juni 1998 (BGBl. I S. 1300),
- Gesetz über die Statistik im Produzierenden Gewerbe (ProdGewG) in der Fassung der Bekanntmachung vom 30. Mai 1980 (BGBl. I S. 641), zuletzt geändert durch Artikel 1 des Gesetzes vom 6. August 1998 (BGBl. I S. 2036),
- Artikel 2 der Verordnung vom 14. September 1984 (BGBl. I S. 1247).

3. Klassifikation der Wirtschaftszweige

Die Ergebnisse des Monatsberichts im Verarbeitenden Gewerbe sowie im Bergbau und in der Gewinnung von Steinen und Erden werden nach der Wirtschaftszweigklassifikation WZ 93 auf der Vierstellerebene (Klasse) erhoben und aufbereitet.

Diese Klassifikation ist von der europäischen Klassifikation NACE Rev. 1 abgeleitet, die aufgrund der NACE - Verordnung des Rates der Europäischen Gemeinschaften¹⁾ nach Ablauf einer Übergangsfrist ab 1995 in allen Mitgliedstaaten der Europäischen Union sowohl für die Erhebung als auch für die Darstellung der statistischen Daten anzuwenden ist.

Das Kodierungssystem der WZ 93 unterscheidet zwischen Abschnitten (Buchstaben A-Q), Unterabschnitten (Buchstaben AA-QA), Abteilungen (Zweisteller), Gruppen (Dreisteller),

¹⁾ Verordnung (EWG) Nr. 3037/90 des Rates vom 9. Oktober 1990 betreffend die statistische Systematik der Wirtschaftszweige in der Europäischen Gemeinschaft (Abl. EG Nr. L 293 S. 1 (NACE-Verordnung)), geändert durch die Verordnung (EWG) Nr. 761/93 der Kommission vom 24. März 1993 (Abl. EG Nr. L 83 S. 1).

Klassen (Viersteller) und Unterklassen (Fünfsteller). Der Wirtschaftsbereich „Verarbeitendes Gewerbe sowie Bergbau und Gewinnung von Steinen und Erden“ erstreckt sich über die Abschnitte C und D und - in der numerischen Gliederung - über die Abteilungen 10 bis 37 der WZ 93 (siehe Anhang).

4. Berichtskreis, Ausnahmen von der Erfassungsgrenze

Der Berichtskreis des Monatsberichts für Betriebe umfaßt:

- sämtliche Betriebe des Wirtschaftsbereichs Verarbeitendes Gewerbe sowie Bergbau und Gewinnung von Steinen und Erden, wenn diese Betriebe zu Unternehmen des Produzierenden Gewerbes (Bergbau und Gewinnung von Steinen und Erden, Verarbeitendes Gewerbe, Energie- und Wasserversorgung, Baugewerbe) gehören und in diesen Unternehmen mindestens 20 Personen tätig sind;
- die Betriebe des Wirtschaftsbereichs Verarbeitendes Gewerbe sowie Bergbau und Gewinnung von Steinen und Erden mit mindestens 20 tätigen Personen, sofern diese Betriebe zu Unternehmen gehören, deren wirtschaftlicher Schwerpunkt außerhalb des Produzierenden Gewerbes liegt.

Ausnahmen von der Erfassungsgrenze:

Abweichend von der vorstehend genannten Erfassungsgrenze von „20 und mehr Beschäftigten“ wurde in den Monatsberichten für Betriebe und Unternehmen zur besseren Darstellung des Konjunkturverlaufs bei Branchen mit überwiegend kleineren Betriebs-/Unternehmensgrößen die Erfassungsgrenze auf „10 und mehr Beschäftigte“ herabgesetzt. Es handelt sich um folgende Klassen der WZ 93:

- 14.11 - Gewinnung von Naturwerksteinen und Natursteinen
a. n. g.,
- 14.21 - Gewinnung von Kies und Sand,
- 15.20 - Fischverarbeitung,
- 15.31 - Verarbeitung von Kartoffeln,
- 15.32 - Herstellung von Frucht- und Gemüsesäften,
- 15.33 - Verarbeitung von Obst und Gemüse a. n. g.,
- 15.71 - Herstellung von Futtermitteln für Nutztiere,
- 15.72 - Herstellung von Futtermitteln für sonstige Tiere,
- 15.91 - Herstellung von Spirituosen,
- 15.92 - Alkoholbrennerei,
- 15.97 - Herstellung von Malz,
- 15.98 - Mineralbrunnen, Herstellung von Erfrischungsgetränken,
- 26.63 - Herstellung von Transportbeton.

Im Wirtschaftszweig 20.10 „Säge-, Hobel- und Holzimprägnierwerke“ gilt für Sägewerke die untere Erfassungsgrenze „Jahreseinschnitt - einschließlich Lohnschnitt - von mindestens 5 000 m³ Rohholz (im Festmaß)“. Hobel- und Holzimprägnierwerke werden unter Berücksichtigung des Unternehmenskonzepts ab der unteren Erfassungsgrenze „20 tätige Personen“ in die Monatsberichte für Betriebe und Unternehmen einbezogen.

5. Erhebung und Aufbereitung

Der Monatsbericht im Verarbeitenden Gewerbe sowie im Bergbau und in der Gewinnung von Steinen und Erden wird - dem födera-

tiven Staatsaufbau der Bundesrepublik Deutschland folgend-dezentral durchgeführt. Für die Erhebung (Erhebungsunterlagen siehe Anhang) und die monatliche Aufbereitung der Länderergebnisse sind die Statistischen Landesämter zuständig. Aufgabe des Statistischen Bundesamtes ist dagegen die methodische Vorbereitung und Weiterentwicklung dieser Statistik sowie die Zusammenführung der Länderergebnisse zu einem Bundesergebnis und dessen Veröffentlichung²⁾.

Der Berichtsweg stellt sich damit folgendermaßen dar:

Befragte —————> Statistische Landesämter —————>
Statistisches Bundesamt.

6. Darstellung der Ergebnisse

In der vorliegenden Veröffentlichung werden die Ergebnisse des Monatsberichts im Verarbeitenden Gewerbe sowie im Bergbau und in der Gewinnung von Steinen und Erden für „Deutschland“ für die - mit Einführung der WZ 93 neugefaßten - Hauptgruppen sowie in der Gliederung nach Abschnitten, Unterabschnitten, Abteilungen, Gruppen und Klassen der WZ 93, ferner auch Eckzahlen für die Bundesländer, nachgewiesen. Ergebnisse für die beiden Teilgebiete „Früheres Bundesgebiet“ sowie „Neue Länder und Berlin-Ost“ werden monatlich nur in eingeschränktem Umfang, d. h. für Hauptgruppen, veröffentlicht.

Bei **Betrieben** werden die Merkmale „Beschäftigte“ und „Umsatz“ sowohl für Betriebe als auch für fachliche Betriebsteile aufbereitet. Bei der Aufbereitung für Betriebe (Tabellengruppe 1) werden die Ergebnisse nach örtlichen Betriebseinheiten aufgerechnet, d. h., es werden kombinierte Betriebe (Betriebe mit fachlichen Betriebsteilen in mehreren WZ 93-Klassen, z. B. Maschinenbau und Gießerei) mit den Angaben für den gesamten Betrieb der WZ 93-Klasse zugerechnet, in der das Schwergewicht des Betriebes, gemessen an den Beschäftigtenzahlen, liegt. In der Aufbereitung für **fachliche Betriebsteile** (Tabellengruppe 2) werden dagegen die Ergebnisse der fachlichen Betriebsteile kombinierter Betriebe auf die verschiedenen WZ 93-Klassen aufgeteilt, denen die einzelnen Betriebsteile ihrer Produktion entsprechend zuzurechnen sind.

Das Ergebnis „Verarbeitendes Gewerbe sowie Bergbau und Gewinnung von Steinen und Erden insgesamt“ für Betriebe enthält die Angaben für Betriebsteile der sonstigen Wirtschaftsbereiche, d. h. baugewerbliche Betriebsteile und sonstige Betriebsteile (Handel, Transport, Landwirtschaft u. a. m.). Im Ergebnis „Verarbeitendes Gewerbe sowie Bergbau und Gewinnung von Steinen und Erden insgesamt“ für **fachliche Betriebsteile** sind die Angaben für Betriebsteile der sonstigen Wirtschaftsbereiche nicht enthalten. Bei den Umsatzangaben für die fachlichen Betriebsteile bleiben somit z. B. die Umsätze aus dem Verkauf von Handelsware unberücksichtigt.

Mit Inkrafttreten der Statistikbereinigungsverordnung vom 14. September 1984 wurde die gesonderte Erfassung der Verbrauchsteuern zunächst ausgesetzt und die Erhebungsperiodizität der Brennstoffbestands- und -verbrauchsangaben von monatlich auf vierteljährlich geändert.

2) § 3 Abs. 1 Nummer 1 und 2 BStatG vom 22. Januar 1987 zusammen mit § 11 des Gesetzes über die Statistik im Produzierenden Gewerbe in der Fassung der Bekanntmachung vom 30. Mai 1980.

7. Abgrenzung der Merkmale

Die in den Tabellen dargestellten Merkmale sind folgendermaßen definiert:

Betrieb: Örtliche Niederlassung (nicht Unternehmen) des Wirtschaftsbereichs Bergbau und Gewinnung von Steinen und Erden, Verarbeitendes Gewerbe (einschl. Verwaltungs-, Reparatur-, Montage- und Hilfsbetriebe, die mit dem meldenden Betrieb örtlich verbunden sind oder in dessen Nähe liegen). Örtlich getrennte Hauptverwaltungen von Unternehmen des Erhebungsbereichs werden ebenfalls als eigenständige Betriebe dieses Bereichs erfaßt. Die Merkmalswerte sind für den gesamten Betrieb zu melden und schließen auch die nichtproduzierenden Teile ein.

Beschäftigte: Alle am Monatsende im Betrieb/im Unternehmen tätigen Personen einschl. tätiger Inhaber/Inhaberinnen und mithelfender Familienangehöriger (auch unbezahlt mithelfende Familienangehörige, soweit sie mindestens ein Drittel der üblichen Arbeitszeit im Betrieb tätig sind), aber ohne Heimarbeiter/ Heimarbeiterinnen und Zusteller/Zustellerinnen im Verlagsgewerbe. Einbezogen werden u. a. auch Erkrankte, Urlauber, Streikende und von der Aussperrung Betroffene, Saison- und Aushilfsarbeiter/Aushilfsarbeiterinnen sowie Teilzeitbeschäftigte und Kurzarbeiter/Kurzarbeiterinnen. Die Angestellten umfassen auch die kaufmännischen Auszubildenden (einschl. der Auszubildenden in den übrigen nichtgewerblichen Ausbildungsberufen), die Arbeiter/Arbeiterinnen auch die gewerblich Auszubildenden.

Geleistete Arbeiterstunden: Alle von den Arbeitern/Arbeiterinnen (einschl. der gewerblich Auszubildenden) tatsächlich geleisteten (nicht die bezahlten) Stunden, einschl. Über-, Nacht-, Sonntags- und Feiertagsstunden.

Lohn- und Gehaltssumme: Bruttosumme (Bar- und Sachbezüge ohne jeden Abzug) ohne Pflichtanteile des Arbeitgebers zur Sozialversicherung, Lohn- und Gehaltszuschläge (einschl. Gratifikationen usw.) sind einbezogen. Nicht erfaßt werden dagegen allgemeine soziale Aufwendungen des Arbeitgebers sowie Vergütungen, die als Spesenersatz anzusehen sind.

Umsatz: Umsatz aus eigener Erzeugung (einschl. Umsatz aus dem Verkauf von Energie und Nebenerzeugnissen und Abfällen sowie Entgelte für industrielle Dienstleistungen, wie Reparaturen, Instandhaltungen, Installationen und Montagen). Umsatz aus Handelsware und sonstigen nichtindustriellen/nichthandwerklichen Tätigkeiten (z. B. Erlöse aus Vermietung und Verpachtung sowie aus Lizenzverträgen, Provisionseinnahmen und Einnahmen aus der Veräußerung von Patenten).

Der Umsatz beruht auf Rechnungswerten (Fakturenwerte) ohne in Rechnung gestellte Umsatzsteuer. Im Umsatz enthalten sind Verbrauchsteuern und Kosten für Fracht, Verpackung und Porto, auch wenn diese gesondert berechnet werden. Außerordentliche und betriebsfremde Erträge aus dem Verkauf von Anlagegütern, aus der Verpachtung von Grundstücken, Zinsen, Dividenden u. dgl. sind nicht im Umsatz enthalten. Da es sich grundsätzlich um fakturierte Werte handelt, enthält der Umsatz auch nicht den

Wert der Lieferungen, die innerhalb eines Unternehmens von Werk zu Werk stattfinden. Bei der Aufgliederung nach Ländern kann es daher vorkommen, daß Erzeugnisse, die in einem Land produziert werden, im Umsatz eines anderen Landes enthalten sind. Der regional gegliederte Umsatz entspricht daher z. T. nicht der Produktion in den einzelnen Ländern.

Die Umsätze im Wirtschaftszweig 10.10 „Steinkohlenbergbau und -brikettherstellung“ sind ab Berichtsmonat Januar 1996 ohne die Verstromungsbeihilfen ausgewiesen, die ab 1. Januar 1996 zum Ausgleich der geänderten Rahmenbedingungen beim Absatz an die Elektrizitätswirtschaft dem Wirtschaftszweig „Steinkohlenbergbau und -brikettherstellung“ direkt gewährt werden.

Inlandsumsatz: Umsatz mit Empfängern im gesamten Bundesgebiet sowie Umsatz mit den im Bundesgebiet stationierten ausländischen Streitkräften.

Auslandsumsatz: Umsatz mit Abnehmern im Ausland und - soweit einwandfrei erkennbar - Umsatz mit deutschen Exporteuren.

Heizölverbrauch: Alle Heizöle, die zur Erzeugung von Wärme (auch zur Erzeugung von Dampf, Heißluft usw.) sowie als Rohstoffe für die Produktion verwendet werden, gleichgültig, ob aus Erdöl oder aus Rohteer hergestellt.

Kohleverbrauch: Gesamtverbrauch für Fabrikation (auch als Rohstoff), Heizung, Strom-, Gas- und Dampferzeugung usw. (einschl. Verbrauch für die an Dritte abgegebenen Energiemengen); im Kohlenbergbau und in der Metallerzeugung und -bearbeitung jedoch ohne Einsatzkohle für Brikett- und Koksherstellung. Um die verschiedenen Kohlearten addierfähig zu machen, werden folgende Umrechnungsfaktoren angewendet:

	Gigajoule/Tonne
Steinkohle und Steinkohlenbriketts.....	29,308
Steinkohlenkoks.....	28,429
Rohbraunkohle.....	8,792
Braunkohlenbriketts, -staub und -koks.....	20,223

Gasverbrauch: Gesamtverbrauch (auch als Rohstoff) von Orts- und Kokereigas (auch Ferngas), d. h. Bezüge von öffentlichen Gasversorgungsunternehmen und Kokereien. Erdgas (auch Erdölgas) einschl. über Orts- und Ferngasgesellschaften bezogenes Erdgas. Nicht berücksichtigt sind Generatorgas, Methangas, Flüssiggas, Raffineriegas, Gichtgas und alle übrigen Gase, sofern diese von der Erhebungseinheit selbst erzeugt oder in unveränderter Form bezogen werden. Ab Januar 1995 werden alle Gasarten in kWh erhoben und aufbereitet.

Stromverbrauch: Gesamtverbrauch einschl. Eigenverbrauch industrieller Stromerzeugungsanlagen. Der Stromverbrauch errechnet sich wie folgt: Eigenerzeugung plus Fremdbezug minus Abgabe.

Unter „Fremdbezug aus öffentlichem Netz“ werden Strommengen nachgewiesen, die von einem öffentlichen Elektrizitätsversorgungsunternehmen (EVU) unmittelbar (eventuell über werkseigene Leitungen) bezogen wurden. Als „Abgabe an das öffentliche Netz“ sind mittelbare Stromlieferungen an öffentliche EVU angegeben. Wird Strom aus dem öffentlichen Netz nicht unmittelbar, sondern über einen anderen Betrieb bezogen, so werden die Mengen vom ersten Bezieher als „Bezug aus dem öffentlichen Netz“ und als „Abgabe an andere Betriebe“ gemeldet, beim zweiten Bezieher als „Bezug von anderen Betrieben“.

8. Hinweise auf weitere Veröffentlichungen des Monatsberichts

In der vorliegenden Fachserie werden die laufenden (vorläufigen) Monatsergebnisse und einmal jährlich auch die endgültigen Jahresergebnisse des Monatsberichts für Betriebe des Verarbeitenden Gewerbes sowie des Bergbaus und der Gewinnung von Steinen und Erden publiziert. Außerdem veröffentlicht das Statistische Bundesamt jährlich auch Ergebnisse für Unternehmen (Fachserie 4, Reihe 4.1.1 „Beschäftigung und Umsatz der Betriebe und Unternehmen des Verarbeitenden Gewerbes sowie des Bergbaus und der Gewinnung von Steinen und Erden“) sowie Ergebnisse für Bundesländer nach Abschnitten, Unterabschnitten und Abteilungen der WZ 93 (Fachserie 4, Reihe 4.1.4 „Beschäftigung und Umsatz der Betriebe des Verarbeitenden Gewerbes sowie des Bergbaus und der Gewinnung von Steinen und Erden nach Bundesländern“). Ferner werden für den Berichtsmonat September die Betriebsergebnisse nach Beschäftigtengrößenklassen dargeboten (Fachserie 4, Reihe 4.1.2).

Betriebe und Beschäftigte *)

Verarbeitendes Gewerbe sowie Bergbau und Gewinnung von Steinen und Erden
Deutschland
Juli 1997 - Juni 2000

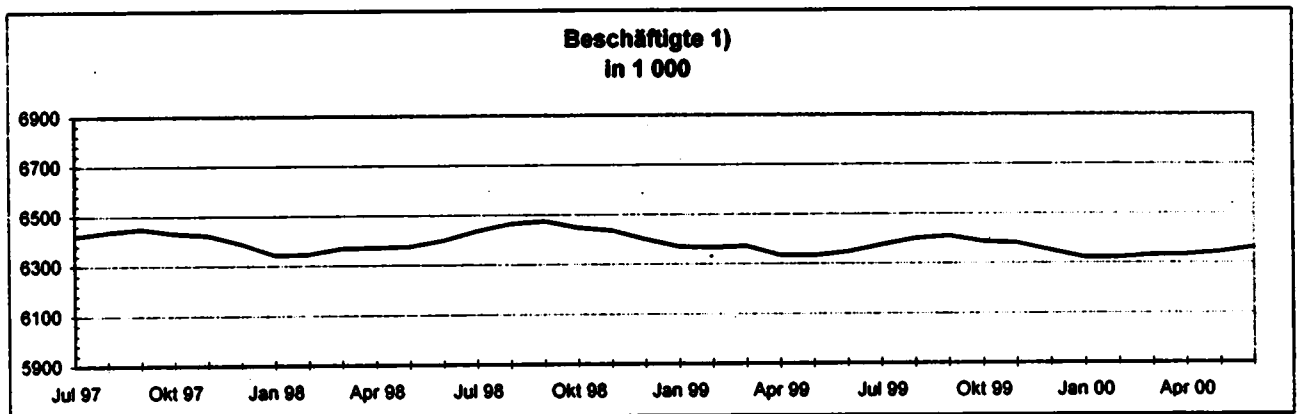
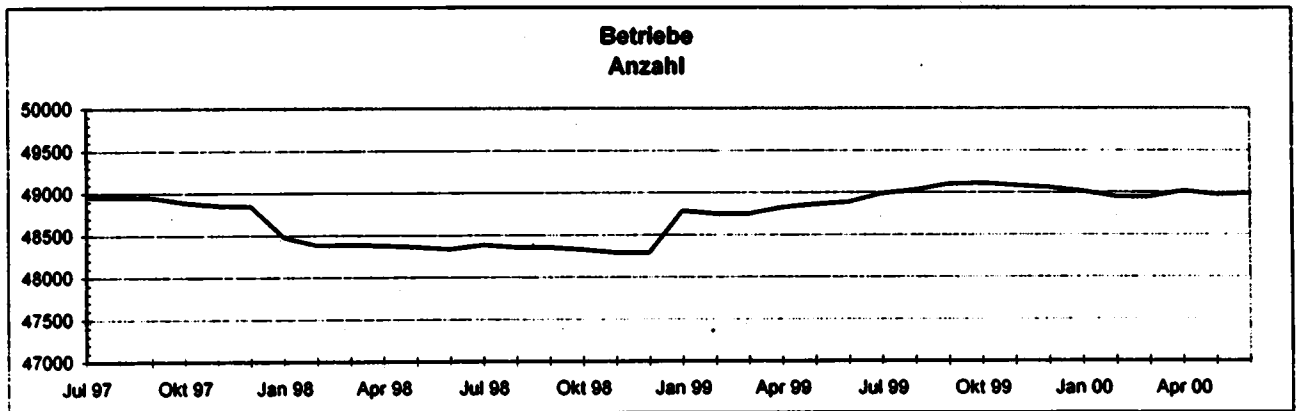

*) Betriebe von Unternehmen mit im allgemeinen 20 und mehr Beschäftigten.

1) Einschl. tätiger Inhaber und Mitinhaber sowie unbezahlt mithelfender Familienangehöriger.

Umsatz insgesamt und Auslandsumsatz *)

Verarbeitendes Gewerbe sowie Bergbau und Gewinnung von Steinen und Erden
Deutschland
Juli 1997 - Juni 2000

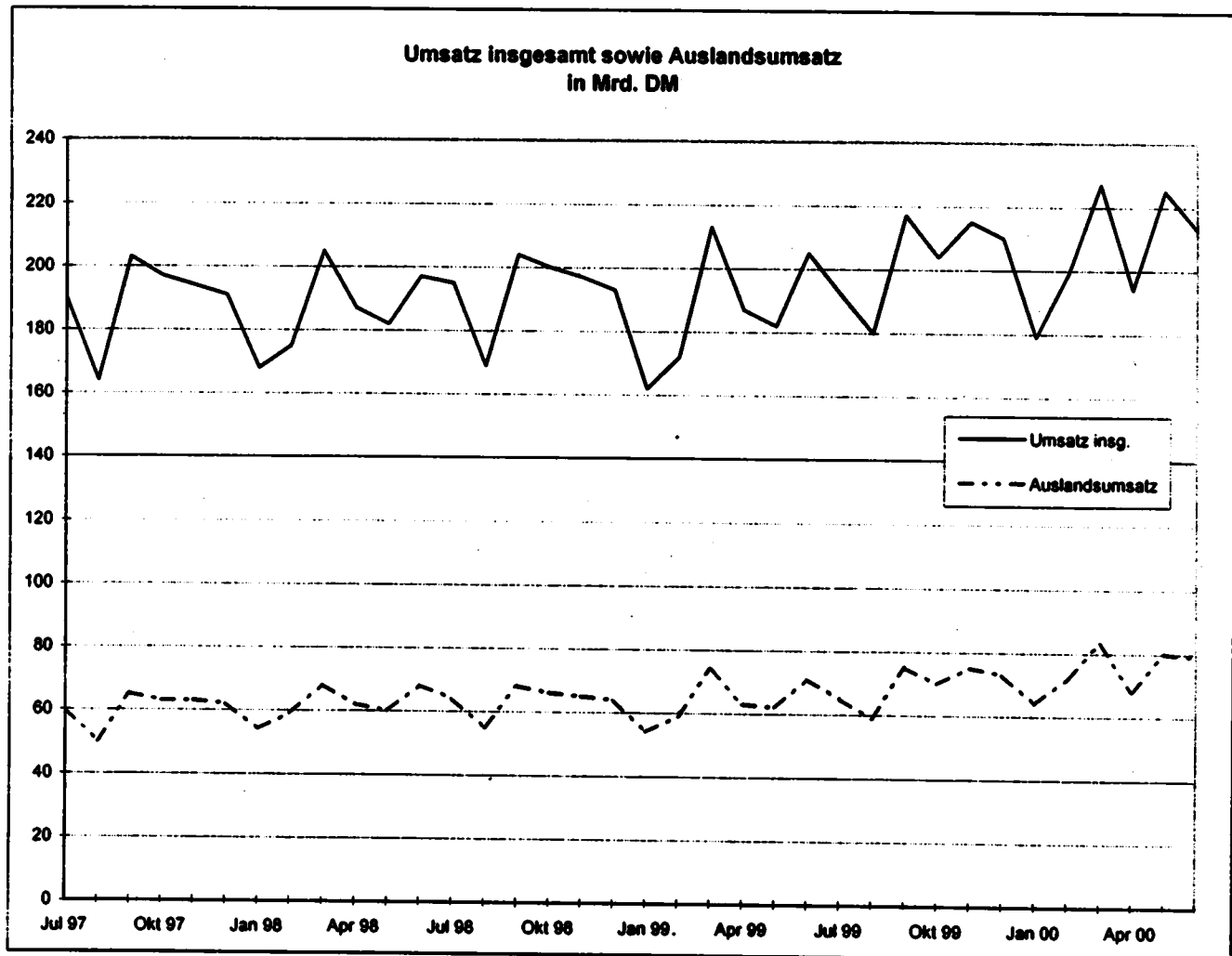

*) Betriebe von Unternehmen mit im allgemeinen 20 und mehr Beschäftigten.

Schwerpunktverlagerung bei Betrieben

Deutschland

Durch Schwerpunktverlagerung wurden ab Januar 2000 eine Reihe von Betrieben einem anderen Wirtschaftszweig (Unterabschnitt, Abteilung, Gruppe, Klasse der WZ 93) zugeordnet. Bei allen Daten für Betriebe ergeben sich hierdurch in den Wirtschaftszweigen ab Januar 2000 gewisse Veränderungen. Soweit diese Veränderungen bei den Beschäftigten oder beim Umsatz + oder - 2 % übersteigen, sind sie in der folgenden Tabelle zusammengestellt:

WZ- Nummer	Bezeichnung	Beschäftigte		Umsatz	
		Änderung durch Schwerpunktwechsel kombinierter Betriebe aufgrund des Monatsberichts für Dezember 1999			
		%	Anzahl	%	1 000 DM
14.1	Gew. von Natursteinen	- 6,1	- 105	- 6,3	- 2 456
14.12	Gew. von Kalk, Dolom., Gips- und Anhydritstein, Kreide	- 8,1	- 105	- 10,6	- 3 583
14.22	Gew. von Ton und Kaolin	+ 1,3	+ 31	+ 5,2	+ 1 974
14.30	Bergbau a. chemische und Düngemittelminerale	- 25,7	- 124	+ 0,0	+ 0
15.11	Schlachten (oh. Schlachten von Geflügel)	+ 3,8	+ 678	+ 2,1	+ 24 968
15.6	Mahl- und Schälsmühlen, Herstellung von Stärke und Stärkeerzeugnissen	+ 5,1	+ 504	+ 2,4	+ 13 207
15.61	Mahl- und Schälsmühlen	+ 6,6	+ 479	+ 2,8	+ 10 335
15.72	Herstellung von Futtermitteln f. sonst. Tiere	+ 3,1	+ 144	+ 1,4	+ 5 653
15.98	Mineralbrunnen, Herstellung von Erfrischungsgetränken	+ 3,3	+ 794	+ 5,7	+ 59 238
17.1	Spinnstoffaufbereitung und Spinnerei	+ 8,9	+ 1 211	+ 5,7	+ 12 498
17.11	Baumwollaufbereitung und -spinnerei	+ 14,2	+ 1 092	+ 9,5	+ 10 746
17.15	Zwimen und Texturieren von Filamentgarnen usw.	+ 22,7	+ 119	+ 22,6	+ 1 752
17.21	Baumwollweberei	- 4,1	- 608	- 1,7	- 4 281
17.22	Streichgarnweberei	+ 0,0	+ 0	- 3,3	- 72
17.24	Seiden- und Filamentgarnweberei	+ 20,7	+ 813	+ 9,4	+ 7 983
17.25	Sonst. Weberei	- 9,1	- 124	- 16,3	- 5 717
17.30	Textilveredlung	- 1,0	- 152	- 2,5	- 5 363
17.5	Sonst. Textilgewerbe (oh. Herstellung von Maschenware)	+ 0,3	+ 105	+ 2,8	+ 17 143
17.52	Herstellung von Seilenwaren	- 17,1	- 185	- 10,3	- 1 576
17.53	Herstellung von Vliesstoff, Erzeugn. daraus (oh. Bekleidung)	+ 3,2	+ 189	+ 8,6	+ 11 428
17.54	Textilgewerbe ang.	+ 0,9	+ 143	+ 2,6	+ 7 326
17.7	Herstellung von gewirkten und gestrickten Fertigerzeugn.	- 3,4	- 424	- 1,5	- 2 195
17.71	Herstellung von Strumpfwaren	- 5,0	- 301	- 0,7	- 597
17.72	Herstellung von Pullovern, Strickjacken und ä.	- 1,9	- 123	- 2,3	- 1 598
18.10	Herstellung von Lederbekleidung	+ 5,9	+ 25	+ 1,3	+ 108
18.22	Herstellung von Oberbekleidg. (oh. Arbeits- und Berufsbekleidg.)	+ 2,0	+ 842	+ 0,9	+ 7 058
18.23	Herstellung von Wäsche	- 2,7	- 497	- 1,5	- 4 343
18.24	Herstellung von sonst. Bekleidg. und Bekleidungszubehör	- 5,5	- 362	- 4,7	- 4 276
19.20	Lederverarbeitung (oh. Herstellung von Lederbekleidung und Schuhen)	+ 2,0	+ 116	+ 2,5	+ 2 333
20.30	Herstellung von Konstr., Fertigb.t., Ausbauelement. und ä. a. Holz	- 0,2	- 96	+ 2,5	+ 32 104
20.5	Herstellung von Holzwaren ang. Kork-, Flecht- und Korbwaren	+ 3,9	+ 426	+ 4,1	+ 8 155
20.51	Herstellung von Holzwaren ang. Veredlung von Holzwaren	+ 4,3	+ 449	+ 4,3	+ 8 216
20.52	Herstellung von Kork-,Flecht- und Korbwaren	- 8,3	- 23	- 0,8	- 61
21.11	Herstellung von Holzstoff und Zellstoff	+ 1,7	+ 24	+ 3,7	+ 1 249
21.2	Papier-, Karton- und Pappeverarbeitung	- 2,0	- 2 015	- 1,7	- 40 458
21.22	Herstellung von Haushalts- und Hygiene-art.a.Zellstoff und Papier	- 1,7	- 285	- 2,3	- 12 943
21.23	Herstellung von Schreibwaren, Bürobedarf a. Papier und Pappe	- 4,5	- 589	- 2,3	- 6 859
21.25	Herstellung von sonst. Waren aus Papier, Karton und Pappe	- 6,0	- 864	- 4,7	- 15 823
22.21	Zeitungsdruckerei	+ 0,6	+ 59	+ 2,5	+ 5 052
22.23	Druckweiterverarbeitung	+ 8,9	+ 913	+ 14,9	+ 20 279
22.25	Sonst. Druckgewerbe	- 4,7	- 106	- 16,0	- 6 215
22.3	Vervielf. von besp. Ton-, Bild- und Datenträgern	- 3,1	- 203	+ 1,2	+ 2 228
22.31	Vervielfältigung von bespielten Tonträgern	- 24,1	- 1 218	- 31,0	- 44 375
22.32	Vervielfältigung von bespielten Bildträgern	- 4,9	- 38	- 8,7	- 1 679
22.33	Vervielfältigung von bespielten Datenträgern	+ 133,8	+ 1 053	+ 182,2	+ 48 282
DF	Kokerei, Mineralölverarbeitung, Herstellung von Brutstoffen	+ 9,0	+ 1 852	+ 1,4	+ 155 597
23	Kokerei, Mineralölverarbeitung, Herstellung von Brutstoffen	+ 9,0	+ 1 852	+ 1,4	+ 155 597
23.20	Mineralölverarbeitung	+ 10,1	+ 1 852	+ 1,4	+ 155 597
24.13	Herstellung von sonst. anorganischen Grundstoffen und Chemik.	- 6,4	- 1 343	- 5,0	- 62 939
24.14	Herstellung von sonst. organischen Grundstoffen und Chemik.	+ 3,2	+ 1 171	- 0,4	- 8 441
24.17	Herstellung von synthetischem Kautschuk in Primärformen	+ 3,5	+ 26	+ 0,8	+ 302
24.20	Herstellung von Schädlingsbekämpfungs- und Pflanzenschutzrm.	- 1,2	- 48	+ 2,0	+ 2 392
24.41	Herstellung von pharmazeut. Grundstoffen	+ 85,3	+ 2 340	+ 185,4	+ 157 200
24.42	Herstellung von pharmazeut. Spezialitäten und sonst. Erzeugn.	- 3,0	- 3 924	- 4,8	- 228 372
24.51	Herstellung von Seifen, Wasch-, Reinigungs- und Poliermitteln	- 2,1	- 537	- 1,2	- 14 456
24.61	Herstellung von pyrotechnischen Erzeugnissen	+ 9,9	+ 339	+ 7,2	+ 17 737
24.62	Herstellung von Klebstoffen und Gelatine	- 10,5	- 624	- 11,2	- 22 495

WZ- Nummer	Bezeichnung	Beschäftigte		Umsatz	
		Änderung durch Schwerpunktwechsel kombinierter Betriebe aufgrund des Monatsberichts für Dezember 1999			
		%	Anzahl	%	1 000 DM
24.66	Herstellung von chemischen Erzeugnissen ang	-0,5	- 139	-3,1	- 32 302
24.70	Herstellung von Chemiefasern	-2,8	- 503	-3,4	- 15 801
25.12	Rundemeuerung von Bereifungen	-1,5	- 21	-2,0	- 494
26.2	Keramik (oh. Ziegelei und Baukeramik)	+1,5	+ 540	+2,3	+ 13 097
26.21	Herstellung von keramischen Haushaltsw. und Ziergegenst.	-2,2	- 340	-3,3	- 4 934
26.24	Herstellung von keramischen Erzeugn. f. sonst. techn. Zwecke	+21,6	+ 514	+27,8	+ 14 416
26.25	Herstellung von keramischen Erzeugnissen ang.	+13,4	+ 333	+11,8	+ 3 531
26.30	Herstellung von keramischen Wand- und Bodenfliesen und -platten	+1,3	+ 69	+3,8	+ 1 868
26.52	Herstellung von Kalk	+2,2	+ 61	+2,9	+ 1 943
26.62	Herstellung von Gipszeugnissen f. d. Bau	-1,4	- 31	-2,1	- 1 318
26.65	Herstellung von Faserzementwaren	-4,7	- 144	-3,2	- 1 734
26.66	Herstellung von Erzeugnissen a. Beton, Zement und Gips ang.	+6,4	+ 186	+8,3	+ 4 641
26.81	Herstellung von Mühl-, Polier- und ä. Steinen, Schleifwerkzeug.	-5,5	- 477	-4,5	- 6 166
27.21	Herstellung von Rohren und Rohrstücken a. Gußeisen	-10,5	- 373	-7,6	- 3 737
27.31	Herstellung von Blankstahl	+52,9	+ 1 294	+60,8	+ 40 021
27.32	Herstellung von Kaltband unter 500 mm Breite	-4,3	- 393	-1,4	- 4 539
27.34	Herstellung von gezogenem Draht	-16,2	- 990	-26,1	- 37 726
27.42	Erzeugung und erste Bearb. von Aluminium	+2,1	+ 598	+0,9	+ 11 535
27.43	Erzeugung und erste Bearb. von Blei, Zink und Zinn	+3,4	+ 141	+2,5	+ 4 942
27.44	Erzeugung und erste Bearb. von Kupfer	-4,1	- 853	-1,7	- 14 002
27.51	Eisengießerei	+2,0	+ 601	+1,3	+ 5 560
27.52	Stahlgießerei	-3,4	- 260	-3,2	- 3 524
27.53	Leichtmetallgießerei	-2,3	- 525	-3,6	- 14 357
27.54	Buntmetallgießerei	+1,4	+ 86	+2,1	+ 1 370
28.22	Herstellung von Zentralheizungsheizkörpern und -kesseln	-2,5	- 376	-1,6	- 5 371
28.30	Herstellung von Dampfkesseln (oh. Zentralheizungskessel)	-6,8	- 2 070	-1,4	- 14 849
28.40	Herstellung von Schmiede-, Press-, Zieh-, Stanzteilen und ä.	+4,5	+ 3 578	+3,3	+ 44 336
28.5	Oberflächenveredlg., Wärmebehandlg., Mechanik ang.	-1,2	- 931	-2,0	- 22 014
28.52	Mechanik ang.	-1,9	- 765	-3,4	- 18 635
28.7	Herstellung von sonst. EBM-Waren	-2,5	- 3 248	-1,9	- 45 227
28.71	Herstellung von Behältern a. Eisen und Stahl	+22,7	+ 627	+16,2	+ 12 164
28.73	Herstellung von Drahtwaren	+2,0	+ 253	+2,8	+ 7 175
28.74	Herstellung von Schrauben, Nieten, Ketten und Federn	-2,8	- 1 132	-3,7	- 23 066
28.75	Herstellung von EBM-Waren ang.	-4,4	- 2 773	-3,4	- 37 060
29.13	Herstellung von Armaturen	-2,1	- 1 262	-4,7	- 55 439
29.21	Herstellung von Öfen und Brennern	+11,8	+ 1 457	+3,8	+ 15 617
29.3	Herstellung von land- und forstw. Maschinen	-2,8	- 749	-0,9	- 6 344
29.31	Herstellung von Ackerschleppern	+13,1	+ 669	+18,8	+ 44 288
29.32	Herstellung von sonst. land- und forstw. Maschinen	-6,6	- 1 418	-11,3	- 50 632
29.52	Herstellung von Bergwerks-, Bau- und Baustoffmaschinen	+0,3	+ 108	+3,0	+ 41 193
29.53	Herstellung v. Maschinen f. Ernährungsgewerbe u. Tabakverarbeitung	-2,6	- 608	-1,7	- 13 653
29.72	Herstellung von nichtelektrischen Heiz-, Koch- und ä. Gerät. ang.	+6,6	+ 471	+5,4	+ 12 079
30	Herstellung von Büromaschinen, Dv-Gerät. und -einr.	+2,2	+ 797	-0,8	- 22 300
30.01	Herstellung von Büromaschinen	+10,0	+ 870	+5,8	+ 15 972
31.61	Herstellung von elektr. Ausrüstg. f. Motoren und Fahrzeuge ang.	+2,9	+ 1 411	+3,0	+ 34 667
31.62	Herstellung von sonst. elektr. Ausrüstg. ang.	-2,0	- 732	-0,1	- 638
32.20	Herstellung von nachrichtentechnischen Geräten und Einr.	+5,2	+ 3 867	+1,7	+ 90 692
32.30	Herstellung von Rundfunk-, Fernseh-, phono-, videotechn. Geräten	-8,6	- 2 871	-7,0	- 95 007
33.10	Herstellung von med. Geräten und orthopädischen Vorrichtungen	-0,7	- 582	-2,7	- 50 081
33.20	Herstellung von Meß-, Kontroll-, Navig.- und ä. Instr. und Vorr.	-1,4	- 1 463	-3,9	- 123 132
33.30	Herstellung von industriellen Prozeß-Steuerungsanlg.	+1,0	+ 94	+4,4	+ 15 338
33.40	Herstellung von optischen und fotografischen Geräten	+3,7	+ 1 050	+10,4	+ 71 117
33.50	Herstellung von Uhren	+3,3	+ 169	+4,6	+ 5 344
34.20	Herstellung von Karosserien, Aufbauten und Anhängern	-2,6	- 998	-2,5	- 27 091
35.4	Herstellung von Krafträdern, Fahrrädern und Behindertenfahrz.	+2,7	+ 237	+3,0	+ 4 753
35.42	Herstellung von Fahrrädern	+2,3	+ 105	+1,8	+ 1 482
35.43	Herstellung von Behindertenfahrzeugen	+8,3	+ 132	+8,8	+ 3 271
DN	Herstellung von Möbeln, Schmuck, Musikinstr. usw. Recycling	+0,7	+ 1 590	+3,3	+ 164 915
36	Herstellung von Möbeln, Schmuck, Musikinstr., Sportger. usw.	+0,7	+ 1 664	+3,6	+ 169 487
36.15	Herstellung von Matratzen	-6,7	- 379	-7,8	- 11 210
36.21	Prägen von Münzen und Medaillen	-33,8	- 94	-27,1	- 1 263
36.6	Herstellung von sonst. Erzeugnissen	+7,0	+ 2 024	+31,4	+ 164 243
36.61	Herstellung von Phantasieschmuck	-3,4	- 36	-1,5	- 313
36.62	Herstellung von Besen und Bürsten	-7,3	- 424	-10,5	- 8 944
36.63	Herstellung von Erzeugnissen ang.	+11,2	+ 2 484	+41,6	+ 173 499
37.20	Recycling von nichtmetall. Altmat. und Reststoffen	-1,7	- 74	-5,7	- 4 572

Zusammenfassende Übersicht des Verarbeitenden Gewerbes sowie des Bergbaus und der Gewinnung von Steinen und Erden

Im Juni 2000

Gebietsstand	Betriebe					
	Betriebe	Beschäftigte	Geleistete Arbeiterstunden	Bruttolohn- u. -gehaltsumme	Umsatz	
					Ausland	insgesamt
	Anzahl	1 000	1 000 Std.	Mill. DM		

Grundzahlen

Deutschland	48 986	6 361	509 037	37 777	78 666	213 260
Früheres Bundesgebiet	41 132	5 752	450 296	35 285	75 121	197 492
Neue Länder u. Berlin-Ost	7 854	609	58 741	2 493	3 545	15 768

Veränderung gegenüber Vorjahresmonat in %

Deutschland	0,2	0,2	-5,7	2,6	11,0	3,9
Früheres Bundesgebiet	-0,4	-0,1	-5,9	2,4	10,2	3,8
Neue Länder u. Berlin-Ost	3,7	3,1	-3,9	5,6	31,8	5,5

Gebietsstand	Fachliche Betriebsteile			
	Fachliche Betriebsteile	Beschäftigte	Umsatz	
			Ausland	insgesamt
	Anzahl	1 000	Mill. DM	

Grundzahlen

Deutschland	64 816	6 214	69 795	186 010
Früheres Bundesgebiet	55 390	5 619	66 348	170 870
Neue Länder u. Berlin-Ost	9 426	595	3 448	15 140

Veränderung gegenüber Vorjahresmonat in %

Deutschland	-0,3	0,2	10,3	3,5
Früheres Bundesgebiet	-1,0	-0,1	9,3	3,3
Neue Länder u. Berlin-Ost	3,8	3,2	33,4	5,8

1 Betriebe
1.1 Betriebe und Beschäftigte
1.1.1 im Juni 2000

Deutschland

Land Hauptgruppen	Betriebe		Beschäftigte				
	Insgesamt	Veränd. zum Vor- jahresm.	Arbeiter	Ange- stellte 1)	Insgesamt	Veränderung zum Vor-	
	Anzahl	%	Anzahl			monat	jahresmonat
Baden-Württemberg	8 876	-0,7	761 642	492 529	1 254 171	0,3	1,2
Bayern	8 071	-1,8	742 171	482 387	1 204 558	0,5	1,4
Berlin	929	-1,6	61 040	50 132	111 172	0,0	-4,4
Brandenburg	1 171	2,7	62 078	28 075	90 153	0,2	-0,1
Bremen	352	-2,2	39 794	24 837	64 631	0,0	-0,3
Hamburg	590	1,7	43 732	54 314	98 046	-0,3	-0,5
Hessen	3 298	-0,3	271 280	188 570	459 850	0,4	-0,9
Mecklenburg-Vorpommern	647	9,9	33 494	13 898	47 392	-0,2	5,5
Niedersachsen	4 202	-0,1	378 675	177 449	556 124	0,1	0,1
Nordrhein-Westfalen	10 722	0,2	941 834	528 805	1 470 639	0,1	-1,6
Rheinland-Pfalz	2 315	1,8	194 361	110 150	304 511	0,7	-0,8
Saarland	539	-2,0	78 976	26 686	105 662	0,5	-1,1
Sachsen	2 779	2,7	154 509	63 109	217 618	0,3	2,7
Sachsen-Anhalt	1 275	2,2	72 889	29 932	102 821	-0,1	1,1
Schleswig-Holstein	1 492	0,7	87 089	54 062	141 151	0,6	1,1
Thüringen	1 728	5,4	95 907	36 870	132 777	0,9	7,6
Deutschland	48 986	0,2	4 019 471	2 341 805	6 361 276	0,3	0,2
Früheres Bundesgebiet	41 132	-0,4	3 590 852	2 161 149	5 752 001	0,3	-0,1
Neue Länder und Berlin-Ost	7 854	3,7	428 619	180 656	609 275	0,3	3,1
Vorleistungsgüterproduzenten							
Deutschland	23 565	0,7	1 920 642	912 919	2 833 561	0,3	0,4
Früheres Bundesgebiet	19 839	0,0	1 720 040	841 559	2 561 599	0,3	0,0
Neue Länder und Berlin-Ost	3 726	4,6	200 602	71 360	271 962	0,4	4,1
Investitionsgüterproduzenten							
Deutschland	13 919	0,9	1 325 406	836 750	2 162 156	0,3	0,4
Früheres Bundesgebiet	11 617	0,5	1 196 798	780 803	1 977 601	0,3	0,2
Neue Länder und Berlin-Ost	2 302	3,0	128 608	55 947	184 555	0,2	1,9
Gebrauchsgüterproduzenten							
Deutschland	1 950	-3,1	196 623	93 953	290 576	-0,1	-1,3
Früheres Bundesgebiet	1 658	-4,1	178 983	87 438	266 421	-0,2	-1,8
Neue Länder und Berlin-Ost	292	3,2	17 640	6 515	24 155	0,1	3,9
Verbrauchsgüterproduzenten							
Deutschland	9 552	-1,2	576 800	498 183	1 074 983	0,4	-0,1
Früheres Bundesgebiet	8 018	-1,9	495 031	451 349	946 380	0,4	-0,4
Neue Länder und Berlin-Ost	1 534	2,5	81 769	46 834	128 603	0,4	2,6

1) Einschl. tätiger Inhaber und Mitinhaber sowie unbezahlt mithelfender Familienangehöriger.

1 Betriebe
1.1 Betriebe und Beschäftigte
1.1.1 im Juni 2000
Deutschland

Nr. der Klas- sifika- tion 1)	Wirtschaftsgliederung	Betriebe		Beschäftigte				
		Insgesamt	Veränd. zum Vor- jahresm.	Arbeiter	Ange- stellte 2)	Insgesamt	Veränderung zum Vor-	
		Anzahl	%	Anzahl			monet	jahresmonet
							%	
C	Bergbau u. Gew. v. Steinen u. Erden	1 452	-1,5	85 504	33 705	119 209	-0,5	-7,6
CA	Kohlenbergbau, Torfgew., Gew. v. Erdöl u. Erdgas usw.	160	-4,8	64 481	25 879	90 360	-0,9	-9,3
10	Kohlenbergbau, Torf- gewinnung	116	-7,2	62 876	22 303	85 179	-0,8	-9,5
10.10	Steinkohlenbergbau u. -brikettherstellung	46	-6,1	48 020	15 548	63 568	-1,0	-8,3
10.20	Braunkohlenbergbau u. -brikettherstellung	23	-20,7	13 304	6 332	19 636	-0,4	-14,1
10.30	Torfgewinnung u. -veredlung	47	-	1 552	423	1 975	-0,5	-1,1
11	Gew. v. Erdöl u. Erdgas Erbrg. verb. Dienstleistg.	44	2,3	1 605	3 576	5 181	-2,0	-6,5
11.10	Gew. v. Erdöl u. Erdgas
11.20	Erbrg. v. Dienstleistg. bei d. Gew. v. Erdöl u. Erdgas
12.00	Bergbau a. Uran-u. Thoriumerze	-	X	-	-	-	X	X
C8	Erzbergbau, Gew. v. Steinen u. Erden, sonst. Bergbau ..	1 292	-1,1	21 023	7 826	28 849	0,7	-1,7
13	Erzbergbau	-	X	-	-	-	X	X
13.10	Eisenerzbergbau	-	X	-	-	-	X	X
13.20	NE-Metallerzbergbau (oh. Uran-u. Thoriumerze)	-	X	-	-	-	X	X
14	Gew. v. Steinen u. Erden, sonst. Bergbau	1 292	-1,1	21 023	7 826	28 849	0,7	-1,7
14.1	Gew. v. Natursteinen	68	-8,1	1 229	385	1 594	1,9	-9,8
14.11	Gew. v. Naturwerksteinen u. Natursteinen ang
14.12	Gew. v. Kalk, Dolom., Gips- u. Anhydritstein, Kreide ..	46	-6,3	868	277	1 145	0,7	-12,6
14.13	Gew. v. Schiefer
14.2	Gew. v. Kies, Sand, Ton u. Kaolin	1 187	-0,7	17 601	6 514	24 115	0,7	-1,1
14.21	Gew. v. Kies u. Sand	1 123	-1,1	15 866	5 860	21 726	0,8	-1,4
14.22	Gew. v. Ton u. Kaolin	64	6,7	1 735	654	2 389	-0,3	2,1
14.30	Bergbau a. chemische u. Düngemittelminerale ..	14	7,7	286	114	399	-4,1	-16,9
14.40	Gew. v. Salz	10	-9,1	1 526	645	2 171	1,2	-0,2
14.50	Gew. v. Steinen u. Erden ang, sonst. Bergbau	13	-	382	188	570	0,2	5,0
D	Verarbeitendes Gewerbe ...	47 534	0,3	3 933 967	2 308 100	6 242 067	0,3	0,4
DA	Ernährungsgewerbe u. Tabakverarbeitung	6 180	0,1	352 727	213 199	565 926	0,6	1,3
15	Ernährungsgewerbe	6 149	0,1	346 211	207 493	553 704	0,6	1,3
15.1	Schlechten u. Fleisch- verarbeitung	1 366	2,3	78 473	34 363	112 836	0,2	2,5
15.11	Schlechten (oh. Schlechten v. Geflügel)	233	2,2	12 985	4 928	17 913	-0,1	3,5
15.12	Schlechten v. Geflügel	47	-6,0	6 682	1 069	7 741	2,4	4,0
15.13	Fleischverarbeitung	1 086	2,7	58 806	28 376	87 182	0,1	2,2

1) Klassifikation der Wirtschaftszweige, Ausgabe 1993 (WZ 93).
2) Einschl. tätiger Inhaber und Mitinhaber sowie
unbezahlt mithelfender Familienangehöriger.

1 Betriebe
1.1 Betriebe und Beschäftigte
1.1.1 im Juni 2000

Deutschland

Nr. der Klas- sifika- tion 1)	Wirtschaftsgliederung	Betriebe		Beschäftigte				
		Insgesamt	Veränd. zum Vor- jahresm.	Arbeiter	Ange- stellte 2)	Insgesamt	Veränderung zum Vor-	
		Anzahl	%	Anzahl			monat	jahresmonat
							%	
15.20	Fischverarbeitung	99	-3,9	8 131	2 359	10 490	-1,4	1,8
15.3	Obst- u. Gemüsever- arbeitung	321	4,9	20 421	7 746	28 167	4,2	2,2
15.31	Verarb.v.Kartoffeln	51	4,1	4 680	1 318	5 998	0,4	2,7
15.32	M.v.Frucht- u. Gemüse- säften	116	6,4	4 761	2 260	7 021	0,4	5,5
15.33	Verarb.v.Obst u. Gemüse ang.	154	4,1	10 980	4 168	15 148	7,7	0,5
15.4	M.v.pflanzlichen u. tierischen Ölen u.Fetten	34	-	2 720	2 281	5 001	0,5	0,0
15.41	M.v.rohen Ölen u.Fetten ..	10	-9,1	612	379	991	0,2	-0,2
15.42	M.v.raffinierten Ölen u. Fetten	10	25,0	571	403	974	1,1	22,1
15.43	M.v.Margarine u.ä. Nahrungsfetten	14	-6,7	1 537	1 499	3 036	0,3	-5,5
15.5	Milchverarbeitung	288	-2,0	28 620	13 136	41 756	0,0	-1,9
15.51	Milchverarbeitung (oh.M.v.Speiseeis)	275	-2,5	25 034	11 772	36 806	0,0	-2,4
15.52	M.v.Speiseeis'	13	8,3	3 586	1 364	4 950	0,3	2,2
15.6	Mehl- u. Schäl- u. Mühlen, M.v. Stärke u. Stärkeerzeugn.	108	2,9	6 773	3 403	10 176	0,2	6,8
15.61	Mehl- u. Schäl- u. Mühlen	88	2,3	5 256	2 429	7 685	0,0	11,7
15.62	M.v.Stärke u. Stärke- erzeugnissen	20	5,3	1 517	974	2 491	0,9	-5,8
15.7	M.v.v.Futtermitteln	206	-0,5	6 098	5 962	12 060	0,2	3,3
15.71	M.v.Futtermitteln f. Nutztiere	167	-2,3	4 151	3 188	7 339	0,2	2,3
15.72	M.v.Futtermitteln f. sonst.Tiere	39	8,3	1 947	2 774	4 721	0,3	5,0
15.8	Sonst.Ernährungsgewerbe (oh.Getränkherstellung)	2 954	-0,4	152 413	109 050	261 463	0,7	1,4
15.81	M.v.Backwaren (oh.Dauer- backwaren)	2 388	-0,5	87 687	76 383	164 070	0,1	1,8
15.82	M.v.Dauerbackwaren	106	1,9	16 452	3 333	19 785	3,6	2,3
15.83	Zuckerindustrie	38	-5,0	4 274	2 146	6 420	0,5	-1,7
15.84	M.v.Süßwaren(oh.Dauer- backwaren)	150	-0,7	21 785	7 562	29 347	3,0	1,3
15.85	M.v.Teigwaren	32	-	1 712	724	2 436	-0,6	-1,9
15.86	Verarb.v.Kaffee u.Tee, M.v.Kaffee-Ersatz	44	4,8	4 062	2 159	6 221	-0,1	2,1
15.87	M.v.Würzen u.Sößen	73	-4,0	7 047	7 737	14 784	0,4	-2,6
15.88	M.v.homogenisierten u. diätetischen Nahrungsm.	14	-	2 186	1 414	3 600	0,3	4,0
15.89	M.v.sonst.Nahrungsmit- teln (oh.Getränke)	109	0,9	7 208	7 592	14 800	0,6	0,5
15.9	Getränkherstellung	773	-2,8	42 562	29 193	71 755	0,1	-0,5
15.91	M.v.Spirituosen	91	-2,2	2 007	2 393	4 400	0,3	-6,4
15.92	Alkoholbrennerei	8	-20,0	135	105	240	1,3	-12,4
15.93	M.v.Wein a.frischen Trauben	32	-3,0	1 182	1 083	2 265	-1,4	-7,4
15.94	M.v.Apfelwein u.sonst. Fruchtwinen

1) Klassifikation der Wirtschaftszweige, Ausgabe 1993 (WZ 93).

2) Einschl. tätiger Inhaber und Mitinhaber sowie unbezahlt mithelfender Familienangehöriger.

1 Betriebe
1.1 Betriebe und Beschäftigte
1.1.1 Im Juni 2000
Deutschland

Nr. der Klas- sifika- tion 1)	Wirtschaftsgliederung	Betriebe		Beschäftigte				
		Insgesamt	Veränd. zum Vor- jahresm.	Arbeiter	Ange- stellte 2)	Insgesamt	Veränderung zum Vor-	
		Anzahl	%	Anzahl			monat	jahresmonat
							%	
15.95	H.v.Wermutwein u.sonst. aromatisierten Weinen
15.96	H.v.Bier	367	-4,7	21 552	16 244	37 796	-0,4	-3,5
15.97	H.v.Malz	38	-2,6	530	369	899	0,2	0,2
15.98	Mineralbrunnen,H.v. Erfrischungsgetränken ..	230	1,8	16 715	8 826	25 541	0,6	6,4
16.00	Tabakverarbeitung	31	—	6 516	5 706	12 222	0,7	2,0
08	Textil-u.Bekleidungs- gewerbe	1 900	-5,7	125 763	62 334	188 097	-0,1	-4,9
17	Textilgewerbe	1 200	-2,8	85 845	36 193	122 038	0,4	-1,6
17.1	Spinnstoffaufbereitung u.Spinnerei	93	-7,0	10 940	3 473	14 413	-0,1	1,8
17.11	Baumwollaufbereitung u. -spinnerei	52	-8,8	6 923	1 757	8 680	-0,2	10,3
17.12	Wollaufbereitung u. Streichgarnspinnerei ...	4	—	251	52	303	-1,0	-5,3
17.13	Wollaufbereitung u. Kammgarnspinnerei	12	-7,7	1 788	574	2 362	-0,2	-13,6
17.14	Flachsaufbereitung u. -spinnerei
17.15	Zwirnen u.Texturieren v. Filamentgarnen usw	8	—	448	173	621	—	17,6
17.16	Nähgarnfertigung	12	-7,7	1 117	840	1 957	0,2	-10,8
17.17	Sonst.Spinnstoffaufbe- reitung u.Spinnerei
17.2	Weberei	178	-3,8	16 215	7 391	23 606	-0,1	-4,8
17.21	Baumwollweberei	107	—	9 741	4 248	13 989	-0,1	-8,5
17.22	Streichgarnweberei	5	—	247	59	306	-0,7	-11,8
17.23	Kammgarnweberei	18	-18,2	2 435	951	3 386	0,2	-9,9
17.24	Seiden-u.Filamentgarn- weberei	34	-5,6	2 973	1 731	4 704	-0,2	16,5
17.25	Sonst.Weberei	14	-6,7	819	402	1 221	-0,3	-11,3
17.30	Textilveredlung	153	-1,3	10 403	4 485	14 888	0,6	-3,5
17.40	H.v.konfektion.Textil- waren (oh.Bekleidung) ..	278	-3,5	13 845	5 066	18 911	0,2	-1,5
17.5	Sonst.Textilgewerbe (oh.H.v.Maschenware) ...	311	2,0	22 637	10 345	32 982	0,4	1,5
17.51	H.v.Teppichen	58	-3,3	5 923	2 767	8 690	-0,2	-2,2
17.52	H.v.Seilerwaren	19	-13,6	730	197	927	-1,0	-17,1
17.53	H.v.Vliesstoff,Erzeugn. daraus (oh.Bekleidung) .	45	15,4	4 473	1 896	6 369	0,7	7,6
17.54	Textilgewerbe ang	189	2,7	11 511	5 485	16 996	0,6	2,6
17.60	H.v.gewirktem u. gestricktem Stoff	53	8,2	3 358	1 478	4 836	0,0	1,2
17.7	H.v.gewirkten u.ge- strickten Fertigerzeugn.	134	-12,4	8 447	3 955	12 402	2,2	-5,7
17.71	H.v.Strumpfwaren	34	-8,1	4 090	2 039	6 129	0,5	-1,6
17.72	H.v.Pullovern,Strick- jacken u.ä.	100	-13,8	4 357	1 916	6 273	3,9	-9,4

1) Klassifikation der Wirtschaftszweige, Ausgabe 1993 (WZ 93).
2) Einschl. tätiger Inhaber und Mitinhaber sowie unbezahlt mithelfender Familienangehöriger.

Deutschland

Nr. der Klassi- fikation 1)	Wirtschaftsgliederung	Betriebe		Beschäftigte				
		Insgesamt	Veränd. zum Vor- jahresm.	Arbeiter	Ange- stellte 2)	Insgesamt	Veränderung zum Vor-	
							monat	jahresmonat
		Anzahl	%	Anzahl			%	
18	Bekleidungsgewerbe	700	-10,3	39 918	26 141	66 059	-0,9	-10,3
18.10	H.v.Lederbekleidung	11	-15,4	217	86	303	-3,8	-30,0
18.2	H.v.Bekleidung (oh. Lederbekleidung)	683	-9,9	39 515	25 954	65 469	-0,9	-10,2
18.21	H.v.Arbeits-u.Berufs- bekleidung	45	-11,8	1 631	968	2 599	0,1	-5,8
18.22	H.v.Oberbekleidg.(oh.Ar- beits-u.Berufsbekleidg.)	358	-7,7	22 590	17 590	40 180	-0,3	-7,9
18.23	H.v.Wäsche	177	-10,6	11 369	5 458	16 827	-2,7	-13,8
18.24	H.v.sonst.Bekleidg.u. Bekleidungsbehör.	103	-14,9	3 925	1 938	5 863	0,1	-16,4
18.30	Zurichtung u.Färben v. Fellen,H.v.Pelzwaren ...	6	-33,3	186	101	287	1,1	-15,3
DC	Ledergewerbe	258	-6,9	17 525	8 507	26 032	1,6	-2,7
19	Ledergewerbe	258	-6,9	17 525	8 507	26 032	1,6	-2,7
19.10	Ledererzeugung	25	-	2 440	664	3 104	-0,2	4,4
19.20	Lederverarb.(oh.H.v.Le- derbekleidung u.Schuhen)	96	-4,0	3 946	1 769	5 715	-0,4	-3,8
19.30	H.v.Schuhen	137	-9,9	11 139	6 074	17 213	2,6	-3,5
DD	Holzgewerbe (oh.H.v. Möbeln)	1 922	-3,4	85 778	28 560	114 338	0,1	0,2
20	Holzgewerbe (oh.H.v. Möbeln)	1 922	-3,4	85 778	28 560	114 338	0,1	0,2
20.10	Säge-,Hobel-u.Holz- imprägnierwerke	747	-4,5	17 838	5 123	22 961	0,2	-1,2
20.20	Furnier-,Sperrh.-,Holz- faserpl.-u.-spanpl.Werke	133	-1,5	15 652	5 039	20 691	0,1	2,9
20.30	H.v.Konstr.-,Fertigb.t., Ausbauelement.u.s.a.Holz	761	-3,2	39 587	14 963	54 550	-0,2	-0,3
20.40	H.v.Verpackungsmitteln u.Lagerbehältern a.Holz	118	-2,5	4 051	955	5 006	0,0	-1,1
20.5	H.v.Holzwaren ang,Kork-, Flecht-u.Korbwaren	163	-1,8	8 650	2 480	11 130	0,9	1,6
20.51	H.v.Holzwaren ang, Veredlg.v.Holzwaren	156	-1,9	8 518	2 380	10 898	0,8	2,2
20.52	H.v.Kork-,Flecht-u. Korbwaren	7	-	132	100	232	5,9	-21,1
DE	Papier-,Verlags-u. Druckgewerbe	3 869	-0,5	220 226	191 046	411 272	0,1	1,5
21	Papiergewerbe	1 024	-1,5	102 457	41 515	143 972	0,1	-0,8
21.1	H.v.Holzstoff,Zellstoff, Papier,Karton u.Pappe ..	210	3,5	34 434	13 006	47 440	0,2	2,2
21.11	H.v.Holzstoff u. Zellstoff	8	33,3	1 088	372	1 460	-	9,7
21.12	H.v.Papier,Karton u. Pappe	202	2,5	33 346	12 634	45 980	0,2	2,0
21.2	Papier-,Karton-u.Pappe- verarbeitung	814	-2,8	68 023	28 509	96 532	0,0	-2,2
21.21	H.v.Wellpapier u.-pappe, Verpackungsmitteln	492	-1,8	38 097	13 817	51 914	0,0	0,6
21.22	H.v.Haushalts-u.Hygiene- art.a.Zellstoff u.Papier	57	1,8	11 746	4 873	16 619	0,2	-3,0
21.23	H.v.Schreibwaren,Büro- bedarf a.Papier u.Pappe	103	-9,7	7 385	4 295	11 680	-0,7	-9,0

2) Einschl. tätiger Inhaber und Mitinhaber sowie unbezahlt mithelfender Familienangehöriger.

1 Betriebe
1.1 Betriebe und Beschäftigte
1.1.1 im Juni 2000

Deutschland

Nr. der Klassi- fikation 1)	Wirtschaftsgliederung	Betriebe		Beschäftigte				
		Insgesamt	Veränd. zum Vor- jahresm.	Arbeiter	Ange- stellte 2)	Insgesamt	Veränderung zum Vor-	
		Anzahl	%	Anzahl			monat	jahresmonat
							%	
21.24	H.v.Tapeten	14	-6,7	1 950	786	2 736	1,3	0,6
21.25	H.v.sonst.Waren aus Papier, Karton u. Pappe ..	148	-2,0	8 845	4 738	13 583	0,4	-5,9
22	Verlags-, Druckgewerbe, Vervielfältigung	2 845	-0,2	117 769	149 531	267 300	0,1	2,7
22.1	Verlagsgewerbe	927	4,3	20 434	104 275	124 709	0,0	4,4
22.11	Buchverlag u. Musikverlag ..	232	8,9	2 104	22 272	24 376	0,6	7,1
22.12	Zeitungsverlag	363	1,7	15 318	54 086	69 404	-0,4	3,3
22.13	Zeitschriftenverlag	295	4,2	1 619	26 328	27 947	0,4	2,8
22.14	Verlag v. bespielten Tonträgern	7	40,0	274	639	913	-0,4	74,2
22.15	Sonst. Verlagsgewerbe	30	11,1	1 119	950	2 069	2,9	10,1
22.2	Druckgewerbe	1 889	-2,2	93 689	42 673	136 362	0,1	1,2
22.21	Zeitungsdruckerei	57	3,6	7 240	2 023	9 263	-0,6	-1,9
22.22	Druckerei (oh. Zeitungs- druckerei)	1 418	-2,5	73 441	32 459	105 900	0,0	0,6
22.23	Druckweiterverarbeitung ..	149	-2,0	8 723	2 023	10 746	1,5	9,9
22.24	Satzherstellung u. Reproduktion	194	0,5	3 293	4 841	8 134	0,0	3,4
22.25	Sonst. Druckgewerbe	71	-7,8	992	1 327	2 319	0,7	-3,4
22.3	Vervielf.v. bsp. Ton-, Bild- u. Datenträgern	29	-	3 646	2 583	6 229	0,5	5,1
22.31	Vervielfältigung v. bespielten Tonträgern ..	17	-	2 404	1 475	3 879	0,0	-18,4
22.32	Vervielfältigung v. bespielten Bildträgern ..	6	-14,3	343	263	606	-2,3	13,1
22.33	Vervielfältigung v. bespielten Datenträgern	6	20,0	899	845	1 744	2,6	173,4
DF	Kokerei, Mineralölverar- beitung, H.v. Brutstoffen	78	4,0	9 758	11 931	21 689	-0,5	3,7
23	Kokerei, Mineralölverar- beitung, H.v. Brutstoffen	78	4,0	9 758	11 931	21 689	-0,5	3,7
23.10	Kokerei	6	-	932	242	1 174	-6,2	-35,1
23.20	Mineralölverarbeitung	69	4,6	8 543	11 121	19 664	-0,2	7,7
23.30	H.u. Verarb. v. Spalt-u. Brutstoffen	3	-	283	568	851	0,2	-0,1
08	Chemische Industrie	1 757	0,6	214 259	255 286	469 545	0,1	-1,5
24	Chemische Industrie	1 757	0,6	214 259	255 286	469 545	0,1	-1,5
24.1	H.v. chemischen Grund- stoffen	495	2,1	89 743	84 812	174 555	-0,2	-3,4
24.11	H.v. Industriegasen	68	1,5	1 246	2 912	4 158	-0,2	-0,4
24.12	H.v. Farbstoffen u. Pigmenten	43	10,3	5 264	4 241	9 505	0,1	6,0
24.13	H.v. sonst. anorganischen Grundstoffen u. Chemik. ..	82	-2,4	9 122	8 355	17 477	0,1	-22,1
24.14	H.v. sonst. organischen Grundstoffen u. Chemik. ..	113	5,6	19 389	17 561	36 950	-0,8	2,4
24.15	H.v. Düngemitteln u. Stickstoffverbindungen ..	25	8,7	6 585	3 148	9 733	-0,2	3,9
24.16	H.v. Kunststoff in Pri- märformen	158	-1,3	47 672	48 253	95 925	-	-3,1

1) Klassifikation der Wirtschaftszweige, Ausgabe 1993 (WZ 93).

2) Einschl. tätiger Inhaber und Mitinhaber sowie unbezahlt mithelfender Familienangehöriger.

1 Betriebe
1.1 Betriebe und Beschäftigte
1.1.1 Im Juni 2000

Deutschland

Nr. der Klas- sifi- kation 1)	Wirtschaftsgliederung	Betriebe		Beschäftigte				
		Insgesamt	Veränd. zum Vor- jahresm.	Arbeiter	Ange- stellte 2)	Insgesamt	Veränderung zum Vor-	
							monat	jahresmonat
		Anzahl	%	Anzahl			%	
24.17	H.v.synthetischem Kaut- schuk in Primärformen ..	6	20,0	466	342	807	0,1	10,4
24.20	H.v.Schädlingsbekämp- fungs-u.Pflanzenschutzm.	22	-	1 349	2 672	4 021	-0,8	-1,3
24.30	H.v.Anstrichmitteln, Druckfarben u.Kitten ...	303	-0,3	19 866	22 904	42 770	0,0	3,1
24.4	H.v.pharmazeut.Erzeugn. ..	325	-1,5	42 875	87 826	130 701	0,0	-0,3
24.41	H.v.pharmazeut. Grundstoffen	22	-4,4	2 183	2 476	4 659	-0,4	71,5
24.42	H.v.pharmazeut.Speziali- täten u.sonst.Erzeugn. .	303	-1,3	40 692	85 350	126 042	0,0	-1,8
24.5	H.v.Seifen,Wasch-,Reini- gungs-u.Körperpflegem. .	233	-2,1	22 950	26 716	49 666	0,6	-0,8
24.51	H.v.Seifen,Wasch-,Reini- gungs-u.Poliermitteln ..	125	-3,1	11 423	13 610	25 033	0,0	-0,9
24.52	H.v.Duft-u.Körper- pflegemitteln	108	-0,9	11 527	13 106	24 633	1,2	-0,7
24.6	H.v.sonst.chemischen Erzeugnissen	332	3,8	24 802	26 343	51 145	0,5	0,4
24.61	H.v.pyrotechnischen Erzeugnissen	22	-4,4	2 283	1 093	3 376	-1,4	3,6
24.62	H.v.Klebstoffen u. Gelatine	52	-	2 643	2 671	5 314	0,2	-10,1
24.63	H.v.etherischen Ölen	20	11,1	972	2 033	3 005	-0,3	7,2
24.64	H.v.fotochemischen Erzeugnissen	19	-	2 941	3 051	5 992	2,8	-5,4
24.65	H.v.unbespielten Ton-, Bild-u.Datenträgern	6	20,0	1 440	1 041	2 481	0,4	4,5
24.66	H.v.chemischen Erzeug- nissen ang	213	4,9	14 523	16 454	30 977	0,4	2,5
24.70	H.v.Chemiefasern	47	-2,1	12 674	4 013	16 687	0,2	-9,6
DM	H.v.Gummi-u.Kunststoff- waren	3 129	1,5	261 710	98 660	360 370	0,5	2,4
25	H.v.Gummi-u.Kunststoff- waren	3 129	1,5	261 710	98 660	360 370	0,5	2,4
25.1	H.v.Gummiwaren	336	7,0	55 993	20 069	76 062	0,7	0,1
25.11	H.v.Bereifungen	18	-14,3	16 016	5 346	21 362	0,4	-2,7
25.12	Runderneuerung v. Bereifungen	22	4,8	1 072	316	1 388	0,4	-4,1
25.13	H.v.sonst.Gummiwaren	296	8,8	38 905	14 407	53 312	0,8	1,3
25.2	H.v.Kunststoffwaren	2 793	0,9	205 717	78 591	284 308	0,5	3,0
25.21	H.v.Platten,Folien usw a.Kunststoff	548	2,8	52 972	21 371	74 343	0,1	2,9
25.22	H.v.Verpackungsmitteln a.Kunststoff	378	2,2	27 851	8 292	36 143	0,8	4,0
25.23	H.v.Baubedarfsartikeln a.Kunststoff	602	-4,1	29 545	14 706	44 251	0,2	-1,2
25.24	H.v.sonst.Kunststoff- waren	1 265	2,3	95 349	34 222	129 571	0,7	4,3
DI	Glasgewerbe,Keramik, Verarb.v.Steinen u.Erden	3 746	-0,2	174 903	74 935	249 838	0,4	-0,2
26	Glasgewerbe,Keramik, Verarb.v.Steinen u.Erden	3 746	-0,2	174 903	74 935	249 838	0,4	-0,2
26.1	H.u.Verarb.v.Glas	445	5,7	48 247	17 300	65 547	0,6	2,0

1) Klassifikation der Wirtschaftszweige, Ausgabe 1993 (WZ 93).
2) Einschl. tätiger Inhaber und Mitinhaber sowie unbezahlt mithelfender Familienangehöriger.

1 Betriebe
1.1 Betriebe und Beschäftigte
1.1.1 Im Juni 2000

Deutschland

Nr. der Klassi- fikation 1)	Wirtschaftsgliederung	Betriebe		Beschäftigte				
		Insgesamt	Veränd. zum Vor- jahresm.	Arbeiter	Ange- stellte 2)	Insgesamt	Veränderung zum Vor-	
		Anzahl	%	Anzahl			monet	jahresmonet
							%	
26.11	H.v.Flechglas	18	12,5	2 513	1 000	3 513	0,4	-0,1
26.12	Veredlg.u.Verarb.v. Flechglas	233	7,9	16 931	6 181	23 112	0,9	4,2
26.13	H.v.Mohlglas	88	-1,1	15 175	4 512	19 687	-0,2	-1,9
26.14	H.v.Glasfaser	29	3,6	3 128	1 167	4 295	-0,1	-3,1
26.15	H.,Veredlg.u.Verarb.v. sonst.Glas,techn.Glasw.	77	6,9	10 500	4 440	14 940	1,3	6,0
26.2	Keramik (oh.Ziegelei u. Baukeramik)	230	-0,9	26 723	10 119	36 842	0,4	0,6
26.21	H.v.keramischen Haus- haltsw.u.Ziergegenst. ..	80	-2,4	11 405	3 346	14 751	0,0	-5,1
26.22	H.v.Sanitärkeramik	10	11,1	2 661	1 553	4 214	-1,4	5,7
26.23	H.v.Isolatoren u. Isolierteilen a.Keramik	18	-10,0	3 235	1 068	4 303	0,7	-2,3
26.24	H.v.keramischen Erzeugn. f.sonst.techn.Zwecke ...	20	17,7	1 952	1 142	3 094	4,7	29,2
26.25	H.v.keramischen Erzeugnissen eng	33	-5,7	2 177	689	2 866	-0,1	15,8
26.26	H.v.feuerfesten keramischen Werkstoffen	69	-	5 293	2 321	7 614	0,4	-2,6
26.30	H.v.keramischen Wand-u. Bodenfliesen u.-platten	35	-	3 994	1 290	5 284	0,0	-6,7
26.40	Ziegelei,H.v.sonst. Baukeramik	200	-	10 107	3 610	13 717	0,6	-0,4
26.5	H.v.Zement,Kalk u. gebranntem Gips	104	-5,5	10 075	5 181	15 256	-0,1	-2,1
26.51	H.v.Zement	59	-4,8	7 255	3 841	11 096	-0,1	-1,9
26.52	H.v.Kalk	23	-	1 899	877	2 776	-0,4	-1,2
26.53	H.v.gebranntem Gips	22	-12,0	921	463	1 384	-0,1	-5,3
26.6	H.v.Erzeugnissen a. Beton,Zement u.Gips	2 270	-1,5	56 199	27 599	83 798	0,3	-0,9
26.61	H.v.Betonerzeugnissen f. d.Bau u.Kalksandsteinen	977	-0,9	38 963	16 593	55 556	0,4	-0,3
26.62	H.v.Gipserzeugnissen f. d.Bau	23	-	1 605	603	2 208	-0,2	1,5
26.63	H.v.Transportbeton	1 073	-2,5	8 676	4 345	13 021	0,0	-2,3
26.64	H.v.Mörtel	123	4,2	3 007	4 289	7 296	1,2	2,8
26.65	H.v.Faserzementwaren	28	-6,7	1 795	836	2 631	-0,2	-17,7
26.66	H.v.Erzeugnissen a. Beton,Zement u.Gips eng	46	-	2 153	933	3 086	-0,2	3,1
26.70	Be-u.Verarb.v.Natur- steinen eng	187	-4,6	5 280	2 071	7 351	0,6	-2,9
26.8	H.v.sonst.Mineral- erzeugnissen	275	7,4	14 278	7 765	22 043	0,3	-1,6
26.81	H.v.Mühl-,Polier-u.ä. Steinen,Schleifwerkzeug.	59	-4,8	5 326	2 801	8 127	0,3	-6,7
26.82	H.v.Mineraler- zeugnissen eng	216	11,3	8 952	4 964	13 916	0,3	1,7
DJ	Metallerzg.u.-bearb., H.v.Metallerzeugnissen .	8 379	1,5	620 829	228 742	849 571	0,3	-0,4
27	Metallerzg.u.-bearbeitung.	1 100	0,8	195 141	65 196	260 337	0,1	-1,8
27.10	Erzeugung v.Roh Eisen, Stahl,Ferroleg.(EGKS) ..	74	-3,9	59 678	21 362	81 040	-0,6	-3,8

1) Klassifikation der Wirtschaftszweige, Ausgabe 1993 (WZ 93).

2) Einschl. tätiger Inhaber und Mitinhaber sowie unbezahlt mithelfender Familienangehöriger.

1 Betriebe
1.1 Betriebe und Beschäftigte
1.1.1 Im Juni 2000
Deutschland

Nr. der Klas- sifika- tion 1)	Wirtschaftsgliederung	Betriebe		Beschäftigte				
		Insgesamt	Veränd. zum Vor- jahresm.	Arbeiter	Ange- stellte 2)	Insgesamt	Veränderung zum Vor-	
		Anzahl	%	Anzahl	Anzahl	Anzahl	monat	jahresmonat
							%	
27.2	H.v.Rohren	176	1,7	20 798	7 285	28 063	-0,4	-7,6
27.21	H.v.Rohren u.Rohrstücken a.Gußeisen	11	-8,3	1 957	964	2 921	-1,7	-23,1
27.22	H.v.Stahlrohren u.Rohr- stücken a. Eisen u.Stahl	165	2,5	18 841	6 301	25 142	-0,2	-5,3
27.3	Sonst.erste Bearb.v.Ei- sen, Stahl, H.v.Ferroleg.	169	3,1	16 058	5 975	22 033	0,2	1,1
27.31	H.v.Blankstahl	26	8,3	2 601	1 226	3 827	-0,1	54,6
27.32	H.v.Kaltband unter 500 mm Breite	47	-2,1	6 379	2 506	8 885	0,5	-4,0
27.33	H.v.Kaltprofilen	26	8,3	1 263	467	1 730	0,2	16,3
27.34	H.v.gezogenem Draht	56	3,7	4 084	1 086	5 170	0,1	-15,9
27.35	Erste Bearb.v.Eisen u. Stahl ang, H.v.Ferroleg.	14	-	1 731	690	2 421	-0,1	-0,3
27.4	Erzeugung u.erste Bearb. v.NE-Metallen	230	3,1	43 546	18 190	61 736	0,4	1,0
27.41	Erzeugung u.erste Bearb. v.Edelmetallen	15	-	1 526	1 513	3 039	1,1	5,3
27.42	Erzeugung u.erste Bearb. v.Aluminium	99	2,1	21 070	8 646	29 716	0,3	2,7
27.43	Erzeugung u.erste Bearb. v.Blei, Zink u.Zinn	35	9,4	3 121	1 205	4 326	-0,5	3,6
27.44	Erzeugung u.erste Bearb. v.Kupfer	55	1,9	14 532	5 462	19 994	0,5	-3,9
27.45	Erzeugung u.erste Bearb. v.sonst.NE-Metallen	26	4,0	3 297	1 364	4 661	0,3	7,6
27.5	Gießereiindustrie	451	-0,7	55 061	12 404	67 465	0,6	-0,2
27.51	Eisengießerei	162	0,6	25 961	5 039	31 000	0,6	2,0
27.52	Stahlgießerei	40	-9,1	5 406	1 911	7 317	0,4	-9,6
27.53	Leichtmetallgießerei	193	-	18 732	4 177	22 909	0,8	-0,6
27.54	Buntmetallgießerei	56	-	4 982	1 277	6 239	0,8	2,9
28	H.v.Metallerzeugnissen ...	7 279	1,7	425 688	163 546	589 234	0,4	0,3
28.1	Stahl-u.Leichtmetallbau ..	2 087	0,3	90 457	40 168	130 625	0,1	0,4
28.11	H.v.Stahl-u.Leicht- metallkonstruktionen ...	1 599	1,5	70 711	31 448	102 159	0,2	0,7
28.12	H.v.Ausbauelementen a. Stahl u.Leichtmetall ...	488	-3,4	19 746	8 720	28 466	-0,2	-0,5
28.2	Kessel-u.Behälterbau (oh.H.v.Dampfkesseln) ..	222	1,8	17 510	8 408	25 918	-0,2	-3,3
28.21	H.v.Tanks u.Sammel- behältern	173	5,5	8 259	3 344	11 603	-0,2	-2,8
28.22	H.v.Zentralheizungs- Heizkörpern u.-Kesseln .	49	-9,3	9 251	5 064	14 315	-0,3	-3,7
28.30	H.v.Dampfkesseln (oh. Zentralheizungskessel) .	269	-0,7	17 877	9 560	27 437	-0,5	-13,7
28.40	H.v.Schmiede-, Press-, Zieh-, Stanzteilen u.ä. .	684	6,1	64 920	19 586	84 506	0,7	7,0
28.5	Oberfläch.veredlg., Wär- mebehandlg., Mechanik ang	1 407	3,0	63 330	14 929	78 259	1,0	5,7
28.51	Oberfläch.veredlg.u. Wärmebehandlung	653	2,2	29 505	7 433	36 938	0,9	6,3
28.52	Mechanik ang	754	3,7	33 825	7 496	41 321	1,1	5,1

1) Klassifikation der Wirtschaftszweige, Ausgabe 1993 (WZ 93).
2) Einschl. tätiger Inhaber und Mitinhaber sowie
unbezahlt mithelfender Familienangehöriger.

1 Betriebe
1.1 Betriebe und Beschäftigte
1.1.1 Im Juni 2000
Deutschland

Nr. der Klas- sifika- tion 1)	Wirtschaftsgliederung	Betriebe		Beschäftigte				
		Insgesamt	Veränd. zum Vor- jahresm.	Arbeiter	Ange- stellte 2)	Insgesamt	Veränderung zum Vor-	
		Anzahl	%	Anzahl			monat	jahresmonat
							%	
28.6	H.v. Schneidw., Werkzeug., Schlüssern u. Beschlägen	923	-0,7	77 797	34 621	112 418	0,3	-0,3
28.61	H.v. Schneidwaren u. Bestecken	52	-3,7	4 003	1 817	5 820	1,0	1,4
28.62	H.v. Werkzeugen	612	-0,2	39 028	17 677	56 706	0,3	1,3
28.63	H.v. Schlüssern u. Beschlägen	259	-1,2	34 766	15 127	49 893	0,3	-2,3
28.7	H.v. sonst. EBM-Waren	1 687	2,1	93 797	36 274	130 071	0,5	-2,3
28.71	H.v. Behältern a. Eisen u. Stahl	37	15,6	2 519	872	3 391	0,2	21,6
28.72	H.v. Verpackungen u. Verschlüssen a. Metall ..	83	-1,2	10 799	3 386	14 186	1,1	-2,9
28.73	H.v. Drahtwaren	164	5,1	9 496	3 526	13 022	0,5	3,5
28.74	H.v. Schrauben, Nieten, Ketten u. Federn	371	-1,1	29 034	10 019	39 053	0,5	-3,3
28.75	H.v. EBM-Waren ang	1 032	2,7	41 949	18 471	60 420	0,4	-3,7
DK	Maschinenbau	6 862	0,9	580 751	396 014	976 765	0,2	-0,1
29	Maschinenbau	6 862	0,9	580 751	396 014	976 765	0,2	-0,1
29.1	H.v. Masch. f. d. Erzeugung u. Nutzung v. mech. Energie	1 100	-1,9	143 508	88 607	232 115	0,3	-1,6
29.11	H.v. Verbrenn. mot. u. Turb. (oh. Straßenfahrz. u. ä.) .	70	-7,9	17 899	19 608	37 507	-0,7	-6,2
29.12	H.v. Pumpen u. Kompressoren	368	0,3	35 782	23 902	59 684	0,2	-0,2
29.13	H.v. Armaturen	335	-5,9	34 562	23 237	57 799	0,5	-3,3
29.14	H.v. Lagern, Getrieben, Zahnradern, Antriebslem.	327	1,6	55 265	21 860	77 125	0,5	1,0
29.2	H.v. sonst. Maschinen f. unspezifische Verwendung	2 081	1,5	137 303	105 792	243 095	0,3	1,0
29.21	H.v. Öfen u. Brennern	105	-1,9	5 665	7 541	13 206	0,1	4,3
29.22	H.v. Hebezeugen u. Fördermitteln	791	4,4	46 303	31 591	77 894	0,0	-0,2
29.23	H.v. Kälte- u. Lufttechn. Erzeugn. f. gewerbli. Zwecke	444	0,7	30 946	22 282	53 228	0,4	1,1
29.24	H.v. Maschinen f. unspezi- fische Verwendung ang ..	741	-0,5	54 389	44 378	98 767	0,4	1,5
29.3	H.v. land- u. forstw. Maschinen	198	1,0	17 901	8 152	26 053	-0,4	-4,2
29.31	H.v. Ackerschleppern	17	41,7	4 080	1 762	5 842	0,5	15,3
29.32	H.v. sonst. land- u. forstw. Maschinen	181	-1,6	13 821	6 390	20 211	-0,6	-8,7
29.40	H.v. Werkzeugmaschinen	937	0,4	71 677	51 810	123 487	0,2	2,2
29.5	H.v. Masch. f. sonst. best. Wirtschaftszweige	2 337	2,5	161 983	117 611	279 594	0,2	0,4
29.51	H.v. Masch. f. Metallerzeu- gung, Halzwerkseintr. usw .	82	6,5	5 343	5 206	10 549	-0,9	-1,3
29.52	H.v. Bergwerks-, Bau- u. Baustoffmaschinen	258	1,6	23 242	16 858	40 100	0,1	1,7
29.53	H.v. Masch. f. Ernährungs- gewerbe u. Tabakverarb. .	217	-0,5	11 314	11 185	22 499	0,1	-4,3
29.54	H.v. Masch. f. d. Textil-, Bekleidg.- u. Ledergerwerbe	205	-7,7	23 295	14 059	37 354	0,1	-7,6
29.55	H.v. Masch. f. d. Papier- gewerbe	98	4,2	7 414	6 620	14 034	0,0	-3,0

1) Klassifikation der Wirtschaftszweige, Ausgabe 1993 (WZ 93).
2) Einschl. tätiger Inhaber und Mitinhaber sowie unbezahlt mithelfender Familienangehöriger.

1 Betriebe
1.1 Betriebe und Beschäftigte
1.1.1 Im Juni 2000

Deutschland

Nr.der Klas- sifika- tion 1)	Wirtschaftsgliederung	Betriebe		Beschäftigte				
		Insgesamt	Veränd. zum Vor- jahresm.	Arbeiter	Ange- stellte 2)	Insgesamt	Veränderung zum Vor-	
		Anzahl	%	Anzahl			monet	jahresmonet
							%	
29.56	H.v.Mesch.f.best.Wirt- schaftszweige ang	1 478	4,4	91 375	63 883	155 058	0,3	3,4
29.60	H.v.Waffen u.Munition	37	2,8	5 405	4 302	9 707	-0,2	-4,4
29.7	H.v.Haushaltsgeräten ang .	172	-6,5	42 974	19 740	62 714	0,0	-2,4
29.71	H.v.elektrischen Haushaltsgeräten	130	-9,1	38 322	16 878	55 200	0,1	-2,8
29.72	H.v.nichtelektrischen Heiz-,Koch-u.ä.Gerät.ang	42	2,4	4 652	2 862	7 514	-0,6	0,9
DL	H.v.Büromesch.,Dv-Gerät. u.-eintr.;Elektrotech.usw	5 583	1,5	482 283	406 841	889 124	0,5	1,8
30.0	H.v.Büromesch.,Dv-Gerät. u.-eintr.	213	6,0	14 083	20 371	34 454	0,4	-11,4
30.01	H.v.Büromaschinen	51	-3,8	4 766	4 830	9 596	0,5	12,5
30.02	H.v.Dv-Gerät.u.-eintr.	162	9,5	9 317	15 541	24 858	0,4	-18,1
31	H.v.Geräten d.Elekttriz. erzg.,-verteilung u.ä. .	2 454	2,2	252 726	180 808	433 534	0,3	1,2
31.10	H.v.Elektromotoren,Gene- ratoren,Transformatoren	497	2,5	51 132	27 505	78 637	0,4	5,0
31.20	H.v.Elekttriz.vertig.-u. -schalteinrichtungen ...	1 054	2,3	101 357	100 661	202 018	0,3	-0,4
31.30	H.v.isol.Elektrokabeln, -leitungen u.-drähten ..	142	7,6	15 537	6 387	21 924	0,5	-0,4
31.40	H.v.Akkumulatoren u. Batterien	25	4,2	5 092	2 536	7 628	0,7	-0,3
31.50	H.v.elektrischen Lampen u.Leuchten	283	1,4	23 564	12 152	35 716	0,1	2,6
31.8	H.v.elekt.r.Ausrüstg.ang ..	453	0,4	56 044	31 567	87 611	0,1	1,3
31.61	H.v.elekt.r.Ausrüstg.f. Motoren u.Fahrzeuge ang	146	2,8	35 990	15 287	51 277	0,3	3,8
31.62	H.v.sonst.elekt.r. Ausrüstg.ang	307	-0,7	20 054	16 280	36 334	-0,1	-1,9
32	Rundfunk-,Fernseh-u. Nachrichtentechnik	706	7,8	83 719	92 198	175 917	0,8	6,7
32.10	H.v.elektronischen Bauelementen	299	6,8	37 241	29 265	66 506	0,6	9,8
32.20	H.v.nachrichtentechni- schen Geräten u.Eintr. ...	248	17,0	28 849	49 588	78 437	1,0	7,6
32.30	H.v.Rundfunk-,Fernseh-, phono-,videotechn.Gerät.	159	-2,5	17 629	13 345	30 974	0,5	-1,6
33	Medizin-,Mess-,Steuer- u.Regelungstechnik,Optik	2 210	-1,6	111 755	113 464	225 219	0,5	1,8
33.10	H.v.med.Geräten u.ortho- pädischen Vorrichtungen	1 057	-6,9	46 547	31 821	78 368	0,3	-1,1
33.20	H.v.Meß-,Kontroll-, Navig.-u.ä.Instr.u.Vorr.	821	3,5	43 546	59 262	102 808	0,8	3,3
33.30	H.v.industriellen Prozeß-Steuerungsanlg. .	110	8,9	3 287	5 382	8 669	0,0	-4,8
33.40	H.v.optischen u. fotografischen Geräten .	165	1,9	14 831	15 123	29 954	0,5	6,3
33.50	H.v.Uhren	57	5,6	3 544	1 876	5 420	0,0	4,0
DM	Fahrzeugbau	1 597	4,5	645 130	265 178	910 308	0,5	1,2
34	H.v.Kraftwagen u. Kraftwagenteilen	1 174	6,4	555 718	208 870	764 588	0,6	1,6

1) Klassifikation der Wirtschaftszweige, Ausgabe 1993 (WZ 93).
2) Einschl. tätiger Inhaber und Mitinhaber sowie unbezahlt mithelfender Familienangehöriger.

1 Betriebe
1.1 Betriebe und Beschäftigte
1.1.1 im Juni 2000

Deutschland

Nr. der Klassi- fikation 1)	Wirtschaftsgliederung	Betriebe		Beschäftigte				
		Insgesamt	Veränd. zum Vor- jahresm.	Arbeiter	Ange- stellte 2)	Insgesamt	Veränderung zum Vor-	
		Anzahl	%	Anzahl			monat	jahresmonat
							%	
34.10	H.v.Kraftwagen u. Kraftwagenmotoren	100	4,2	314 024	123 579	437 603	0,5	1,2
34.20	H.v.Karosserien, Aufbauten u.Anhängern ..	365	3,7	27 904	10 051	37 955	0,0	-1,1
34.30	H.v.Teilen u.ä.f.Kraft- wagen u. deren Motoren ..	709	8,2	213 790	75 240	289 030	0,9	2,6
35	Sonst.Fahrzeugbau	423	-0,7	89 412	56 308	145 720	-0,2	-1,2
35.1	Schiffbau	108	-3,6	18 501	6 945	25 446	0,3	0,3
35.11	Schiffbau (oh.Boots-u. Yachtbau)	85	-4,5	16 928	6 194	23 122	0,1	0,2
35.12	Boots- u.Yachtbau	23	-	1 573	751	2 324	2,5	1,9
35.20	Schienenfahrzeugbau	141	-4,1	30 702	12 039	42 741	-1,4	-10,0
35.30	Luft-u.Raumfahrzeugbau ...	99	5,3	31 016	34 582	65 598	0,5	4,2
35.4	H.v.Krafträdern,Fahrrä- dern u.Behindertenfahrz.	63	5,0	7 218	2 220	9 438	-0,7	1,1
35.41	H.v.Krafträdern	10	-9,1	2 131	473	2 604	0,5	-4,2
35.42	H.v.Fahrrädern	38	5,6	3 998	967	4 965	-1,3	1,2
35.43	H.v.Behinderten- fahrzeugen	15	15,4	1 089	780	1 869	-0,9	9,6
35.50	Fahrzeugbau ang	12	-7,7	1 975	522	2 497	0,6	4,4
DN	H.v.Möbeln,Schmuck,Mu- sikinstr.usw,Recycling .	2 274	-1,9	162 325	66 867	229 192	-0,2	-1,0
36	H.v.Möbeln,Schmuck, Musikinstr.,Sportger.usw	2 081	-3,2	156 240	64 853	221 093	-0,3	-1,5
36.1	H.v.Möbeln	1 421	-3,1	116 370	44 298	160 668	-0,4	-2,5
36.11	H.v.Sitzmöbeln	324	-5,5	33 920	12 434	46 354	-0,6	-2,9
36.12	H.v.Büro-u.Ladenmöbeln ...	291	1,4	15 650	7 197	22 847	0,1	-0,6
36.13	H.v.Küchenmöbeln	138	-0,7	14 861	7 747	22 608	-0,1	-1,3
36.14	H.v.sonst.Möbeln	607	-4,3	47 884	15 886	63 770	-0,8	-2,8
36.15	H.v.Matratzen	61	-4,7	4 055	1 034	5 089	-1,4	-7,6
36.2	H.v.Schmuck u.ä. Erzeugnissen	109	-1,8	4 492	2 639	7 131	0,0	-1,5
36.21	Prägen v.Münzen u. Medaillen	3	-40,0	169	30	199	4,2	-17,8
36.22	H.v.Schmuck,Gold-u. Silberschmiedewaren	106	-	4 323	2 609	6 932	-0,1	-0,9
36.30	H.v.Musikinstrumenten	72	-4,0	3 642	1 158	4 800	0,4	0,3
36.40	H.v.Sportgeräten	53	-3,6	3 482	1 340	4 822	1,4	4,2
36.50	H.v.Spielwaren	115	-6,5	8 835	4 459	13 294	-0,1	-1,9
36.6	H.v.sonst.Erzeugnissen ...	311	-2,2	19 419	10 959	30 378	0,2	3,3
36.61	H.v.Pantasieschmuck	20	5,3	722	384	1 106	-1,1	-2,0
36.62	H.v.Besen u.Bürsten	69	-	4 241	1 321	5 562	0,6	-3,8
36.63	H.v.Erzeugnissen ang	222	-3,5	14 456	9 254	23 710	0,2	5,4
37	Recycling	193	13,5	6 085	2 014	8 099	1,5	14,8
37.10	Recycling v.Schrott	81	6,6	2 508	1 092	3 600	0,7	9,0
37.20	Recycling v.nichtmetall. Altmet.u.Reststoffen ...	112	19,2	3 577	922	4 499	2,1	19,9

1) Klassifikation der Wirtschaftszweige, Ausgabe 1993 (WZ 93).

2) Einschl. tätiger Inhaber und Mitinhaber sowie unbezahlt mithelfender Familienangehöriger.

1 Betriebe
1.1 Betriebe und Beschäftigte
1.1.2 Januar - Juni 2000

Deutschland

Land ----- Hauptgruppen	Betriebe		Beschäftigte			
	Insgesamt	Veränderung zum Vorjahreszeitraum	Arbeiter 1)	Ange- stellte 1)2)	Insgesamt 1)	Veränderung zum Vorjahreszeitraum
	Anzahl	%	Anzahl		%	
Baden-Württemberg	8 877	-0,7	756 311	491 421	1 247 732	0,4
Bayern	8 066	-1,7	733 866	460 766	1 194 632	1,0
Berlin	937	-0,1	81 140	50 307	111 446	-4,6
Brandenburg	1 166	3,0	61 697	28 482	90 178	-0,1
Bremen	353	-2,4	39 688	24 630	64 318	-0,9
Hamburg	595	1,9	43 721	54 258	97 979	-1,2
Hessen	3 299	-0,3	269 759	188 469	458 228	-1,6
Mecklenburg-Vorpommern	646	11,5	33 250	13 941	47 191	5,8
Niedersachsen	4 219	-0,1	377 037	177 279	554 316	-0,5
Nordrhein-Westfalen	10 709	0,2	941 664	529 870	1 471 534	-1,8
Rheinland-Pfalz	2 313	2,3	192 686	109 984	302 669	-1,7
Saarland	542	-1,6	78 816	26 599	105 415	-1,8
Sachsen	2 786	3,0	153 399	62 976	216 376	2,1
Sachsen-Anhalt	1 280	2,6	72 848	30 169	103 016	1,4
Schleswig-Holstein	1 498	1,0	96 351	54 229	140 580	0,4
Thüringen	1 695	5,7	93 777	36 018	129 795	7,0
Deutschland	48 979	0,4	3 996 008	2 339 396	6 335 405	-0,3
Früheres Bundesgebiet	41 151	-0,3	3 571 235	2 158 980	5 730 216	-0,6
Neue Länder und Berlin-Ost	7 828	4,2	424 773	180 416	605 189	2,8
Vorleistungsgüterproduzenten						
Deutschland	23 559	1,0	1 906 088	910 916	2 817 004	-0,2
Früheres Bundesgebiet	19 843	0,1	1 708 568	840 018	2 548 585	-0,6
Neue Länder und Berlin-Ost	3 716	5,5	197 520	70 899	268 419	3,6
Investitionsgüterproduzenten						
Deutschland	13 897	0,7	1 319 929	835 992	2 155 921	-0,2
Früheres Bundesgebiet	11 603	0,2	1 191 278	780 266	1 971 544	-0,3
Neue Länder und Berlin-Ost	2 294	3,2	128 651	55 726	184 377	1,8
Gebrauchsgüterproduzenten						
Deutschland	1 960	-2,8	196 934	94 018	290 952	-2,1
Früheres Bundesgebiet	1 667	-3,8	179 278	87 538	266 816	-2,5
Neue Länder und Berlin-Ost	293	3,2	17 656	6 480	24 136	2,3
Verbrauchsgüterproduzenten						
Deutschland	9 563	-0,9	573 058	498 470	1 071 527	-0,3
Früheres Bundesgebiet	8 039	-1,5	492 111	451 159	943 270	-0,7
Neue Länder und Berlin-Ost	1 524	2,5	80 946	47 311	128 257	2,9

1) Durchschnitt errechnet aus Monatsangaben.
2) Einschl. tätiger Inhaber und Mitinhaber sowie unbezahlt mithelfender Familienangehöriger.

1 Betriebe
1.1 Betriebe und Beschäftigte
1.1.2 Januar - Juni 2000
Deutschland

Nr. der Klassi- fikation 1)	Wirtschaftsgliederung	Betriebe		Beschäftigte			
		Insgesamt	Veränderung zum Vorjahreszeitraum	Arbeiter 2)	Ange- stellte 2/3)	Insgesamt 2)	Veränderung zum Vorjahreszeitraum
		Anzahl	%	Anzahl			%
C	Bergbau u. Gew. v. Steinen u. Erden	1 447	-1,4	86 315	33 894	120 209	-7,3
CA	Kohlenbergbau, Torfgew., Gew. v. Erdöl u. Erdgas usw.	161	-3,4	66 194	26 165	92 359	-8,8
10	Kohlenbergbau, Torf- gewinnung	117	-4,2	64 589	22 542	87 131	-8,9
10.10	Steinkohlenbergbau u. -brikettherstellung	47	-0,4	49 780	15 728	65 508	-7,0
10.20	Braunkohlenbergbau u. -brikettherstellung	23	-20,7	13 440	6 392	19 832	-15,4
10.30	Torfgewinnung u. -veredlung	47	2,2	1 369	423	1 791	1,2
11	Gew. v. Erdöl u. Erdgas Erbrg. verb. Dienstleistg.	44	-1,1	1 605	3 623	5 228	-6,8
11.10	Gew. v. Erdöl u. Erdgas
11.20	Erbrg. v. Dienstleistg. bei d. Gew. v. Erdöl u. Erdgas
12.00	Bergbau a. Uran-u. Thoriumerze	-	X	-	-	-	X
CB	Erzbergbau, Gew. v. Steinen u. Erden, sonst. Bergbau ..	1 287	-1,2	20 121	7 729	27 850	-1,8
13	Erzbergbau	-	X	-	-	-	X
13.10	Eisenerzbergbau	-	X	-	-	-	X
13.20	NE-Metallerzbergbau (oh. Uran-u. Thoriumerze)	-	X	-	-	-	X
14	Gew. v. Steinen u. Erden, sonst. Bergbau	1 287	-1,2	20 121	7 729	27 850	-1,8
14.1	Gew. v. Natursteinen	69	-6,4	1 167	368	1 535	-11,4
14.11	Gew. v. Naturwerksteinen u. Natursteinen ang
14.12	Gew. v. Kalk, Dolom.-, Gips- u. Anhydritstein, Kreide ..	46	-3,2	879	285	1 164	-12,0
14.13	Gew. v. Schiefer
14.2	Gew. v. Kies, Sand, Ton u. Kaolin	1 182	-0,8	16 765	6 417	23 183	-1,0
14.21	Gew. v. Kies u. Sand	1 118	-1,2	15 067	5 784	20 851	-1,1
14.22	Gew. v. Ton u. Kaolin	63	5,3	1 698	634	2 332	-0,7
14.30	Bergbau a. chemische u. Düngemittelminerale ..	13	2,6	288	114	402	-15,2
14.40	Gew. v. Salz	10	-9,1	1 526	641	2 167	-1,5
14.50	Gew. v. Steinen u. Erden ang, sonst. Bergbau	13	-	375	189	564	3,7
D	Verarbeitendes Gewerbe ...	47 531	0,4	3 909 693	2 305 502	6 215 195	-0,1
DA	Ernährungsgewerbe u. Tabakverarbeitung	6 189	0,4	348 930	214 419	563 350	1,2
15	Ernährungsgewerbe	6 158	0,4	342 376	208 740	551 116	1,2
15.1	Schlachten u. Fleisch- verarbeitung	1 370	2,7	77 820	35 051	112 871	3,2
15.11	Schlachten (oh. Schlachten v. Geflügel)	234	2,8	13 078	5 011	18 089	5,8
15.12	Schlachten v. Geflügel	48	-2,0	6 446	1 089	7 515	1,6
15.13	Fleischverarbeitung	1 088	2,8	58 296	28 971	87 268	2,8

1) Klassifikation der Wirtschaftszweige, Ausgabe 1993 (WZ 93).

2) Durchschnitt errechnet aus Monatsangaben.

3) Einschl. tätiger Inhaber und Mitinhaber sowie
unbezahlt mithelfender Familienangehöriger.

1 Betriebe

1.1 Betriebe und Beschäftigte
1.1.2 Januar - Juni 2000
Deutschland

Nr. der Klassifikation 1)	Wirtschaftsgliederung	Betriebe		Beschäftigte			
		Insgesamt	Veränderung zum Vorjahreszeitraum	Arbeiter 2)	Ange-stellte 2)3)	Insgesamt 2)	Veränderung zum Vorjahreszeitraum
		Anzahl	%	Anzahl			%
15.20	Fischverarbeitung	99	-4,5	8 176	2 337	10 512	1,5
15.3	Obst- u. Gemüsever- arbeitung	321	5,6	19 634	7 705	27 340	2,6
15.31	Verarb. v. Kartoffeln	51	4,4	4 740	1 320	6 060	2,7
15.32	M.v. Frucht- u. Gemüse- säften	115	7,5	4 729	2 219	6 948	5,4
15.33	Verarb. v. Obst u. Gemüse ang	154	4,6	10 165	4 167	14 332	1,2
15.4	M.v. pflanzlichen u. tierischen Ölen u. Fetten	34	-	2 709	2 289	4 997	-1,5
15.41	M.v. rohen Ölen u. Fetten ..	10	-9,1	607	390	997	-1,1
15.42	M.v. raffinierten Ölen u. Fetten	10	25,0	566	401	967	21,2
15.43	M.v. Margarine u. ä. Nahrungsfetten	14	-6,7	1 536	1 507	3 043	-7,2
15.5	Milchverarbeitung	289	-2,0	28 307	13 155	41 462	-2,1
15.51	Milchverarbeitung (oh. M.v. Speiseeis)	276	-2,3	25 019	11 841	36 861	-2,2
15.52	M.v. Speiseeis	13	5,6	3 287	1 314	4 601	-1,1
15.6	Mehl- u. Schäl- u. Mühlen, M.v. Stärke u. Stärkeerzeugn.	108	2,7	6 811	3 401	10 211	6,8
15.61	Mehl- u. Schäl- u. Mühlen	88	2,1	5 235	2 431	7 666	11,7
15.62	M.v. Stärke u. Stärke- erzeugnissen	20	5,3	1 576	970	2 545	-5,6
15.7	M.v. Futtermitteln	206	-0,9	6 065	5 958	12 023	2,6
15.71	M.v. Futtermitteln f. Nutztiere	167	-2,4	4 126	3 168	7 293	0,8
15.72	M.v. Futtermitteln f. sonst. Tiere	39	6,4	1 940	2 790	4 730	5,4
15.8	Sonst. Ernährungsgewerbe (oh. Getränkeherstellung)	2 958	0,2	150 831	109 610	260 440	1,2
15.81	M.v. Backwaren (oh. Dauer- backwaren)	2 395	0,3	87 325	76 665	163 990	2,0
15.82	M.v. Dauerbackwaren	105	1,6	15 448	3 535	18 983	2,7
15.83	Zuckerindustrie	38	-4,6	4 295	2 153	6 448	-0,1
15.84	M.v. Süßwaren (oh. Dauer- backwaren)	149	-1,4	21 630	7 634	29 264	-0,7
15.85	M.v. Teigwaren	32	-1,6	1 753	697	2 450	-1,9
15.86	Verarb. v. Kaffee u. Tee, M.v. Kaffee-Ersatz	44	6,5	4 059	2 166	6 226	2,4
15.87	M.v. Würzen u. Soßen	73	-4,2	6 962	7 724	14 685	-3,8
15.88	M.v. homogenisierten u. diätetischen Nahrungsm.	14	1,2	2 185	1 424	3 609	3,7
15.89	M.v. sonst. Nahrungsmit- teln (oh. Getränke)	109	0,6	7 174	7 612	14 786	-0,4
15.9	Getränkeherstellung	774	-3,0	42 024	29 236	71 260	-1,5
15.91	M.v. Spirituosen	92	-2,7	2 032	2 409	4 441	-10,0
15.92	Alkoholbrennerei	8	-25,0	140	103	243	-12,5
15.93	M.v. Wein a. frischen Trauben	32	6,6	1 159	1 104	2 263	-4,8
15.94	M.v. Apfelwein u. sonst. Fruchtwinen

- 1) Klassifikation der Wirtschaftszweige, Ausgabe 1993 (WZ 93).
2) Durchschnitt errechnet aus Monatsangaben.
3) Einschl. tätiger Inhaber und Mitinhaber sowie
unbezahlt mithelfender Familienangehöriger.

1 Betriebe
1.1 Betriebe und Beschäftigte
1.1.2 Januar - Juni 2000

Deutschland

Nr. der Klas- sifika- tion 1)	Wirtschaftsgliederung	Betriebe		Beschäftigte			
		Insgesamt	Veränderung zum Vorjahreszeitraum	Arbeiter 2)	Ange- stellte 2/3)	Insgesamt 2)	Veränderung zum Vorjahreszeitraum
		Anzahl	%	Anzahl			%
15.95	H.v.Wermutwein u.sonst. aromatisierten Weinen
15.96	H.v.Bier	367	-5,1	21 470	16 308	37 778	-4,6
15.97	H.v.Malz	38	-3,8	522	377	899	-0,5
15.98	Mineralbrunnen,H.v. Erfrischungsgetränken ..	230	1,3	16 282	8 755	25 037	5,9
16.00	Tabakverarbeitung	31	-	6 554	5 680	12 234	2,5
08	Textil-u.Bekleidungs- gewerbe	1 904	-5,8	126 574	62 410	188 984	-5,6
17	Textilgewerbe	1 197	-3,0	85 543	35 991	121 534	-3,0
17.1	Spinnstoffaufbereitung u.Spinnerei	93	-7,0	10 989	3 511	14 510	1,2
17.11	Baumwollaufbereitung u. -spinnerei	52	-8,2	6 935	1 769	8 704	8,7
17.12	Wollaufbereitung u. Streichgarnspinnerei ...	4	-	257	53	310	-2,6
17.13	Wollaufbereitung u. Kammgarnspinnerei	12	-8,9	1 787	589	2 376	-14,4
17.14	Flechtsaufbereitung u. -spinnerei
17.15	Zwirnen u.Texturieren v. Filamentgarnen usw	8	-	449	170	619	17,5
17.16	Nähgarnfertigung	12	-8,9	1 156	854	2 010	-8,6
17.17	Sonst.Spinnstoffaufbe- reitung u.Spinnerei
17.2	Weberei	178	-4,0	16 073	7 400	23 473	-6,4
17.21	Baumwollweberei	107	-0,5	9 597	4 238	13 835	-10,1
17.22	Streichgarnweberei	5	-	248	59	307	-12,2
17.23	Kammgarnweberei	19	-15,3	2 448	961	3 409	-11,0
17.24	Seiden-u.Filamentgarn- weberei	34	-6,4	2 963	1 733	4 697	13,6
17.25	Sonst.Weberei	14	-8,7	817	409	1 225	-11,9
17.30	Textilveredlung	152	-1,5	10 380	4 423	14 803	-6,1
17.40	H.v.konfektion.Textil- waren (oh.Bekleidung) ..	277	-3,6	13 844	5 081	18 925	-2,0
17.5	Sonst.Textilgewerbe (oh.H.v.Maschenware) ...	308	1,3	22 437	10 330	32 767	0,6
17.51	H.v.Teppichen	58	-2,5	5 927	2 778	8 705	-2,5
17.52	H.v.Seilenwaren	18	-14,8	702	189	891	-16,9
17.53	H.v.Vliesstoff,Erzeugn. daraus (oh.Bekleidung) .	45	14,1	4 425	1 897	6 322	6,8
17.54	Textilgewerbe ang	188	1,7	11 383	5 466	16 849	1,1
17.60	H.v.gewirktem u. gestricktem Stoff	53	7,1	3 347	1 470	4 816	-0,3
17.7	H.v.gewirkten u.ge- strickten Fertigerzeugn.	136	-11,2	8 465	3 775	12 240	-8,0
17.71	H.v.Strumpfwaren	34	-8,6	4 056	2 036	6 092	-2,8
17.72	H.v.Pullovern,Strick- jacken u.ä.	102	-12,0	4 409	1 739	6 148	-12,7

1) Klassifikation der Wirtschaftszweige, Ausgabe 1993 (WZ 93).

2) Durchschnitt errechnet aus Monatsangaben.

3) Einschl. tätiger Inhaber und Mitinhaber sowie
unbezahlt mithelfender Familienangehöriger.

1 Betriebe
1.1 Betriebe und Beschäftigte
1.1.2 Januar - Juni 2000
Deutschland

Nr. der Klas- sifikation 1)	Wirtschaftsgliederung	Betriebe		Beschäftigte			
		Insgesamt	Veränderung zum Vorjahreszeitraum	Arbeiter 2)	Ange- stellte 2)3)	Insgesamt 2)	Veränderung zum Vorjahreszeitraum
		Anzahl	%	Anzahl			%
18	Bekleidungsgewerbe	707	-10,3	41 031	26 420	67 450	-10,1
18.10	H.v.Lederbekleidung	11	-15,4	227	86	312	-32,9
18.2	H.v.Bekleidung (oh. Lederbekleidung)	690	-10,0	40 617	26 235	66 852	-9,8
18.21	H.v.Arbeits-u.Berufs- bekleidung	45	-12,8	1 636	965	2 600	-6,1
18.22	H.v.Oberbekleidg.(oh.Ar- beits-u.Berufsbekleidg.)	361	-8,0	23 090	17 726	40 816	-7,8
18.23	H.v.Wäsche	180	-10,0	11 910	5 575	17 485	-12,5
18.24	H.v.sonst.Bekleidg.u. Bekleidungszubehör	104	-14,9	3 981	1 970	5 952	-16,3
18.30	Zurichtung u.Färben v. Fellen,H.v.Pelzwaren ...	6	-33,3	186	99	286	-29,7
OC	Ledergewerbe	261	-6,6	17 365	8 337	25 702	-4,5
18	Ledergewerbe	261	-6,6	17 365	8 337	25 702	-4,5
19.10	Ledererzeugung	26	-1,9	2 445	650	3 095	3,9
19.20	Lederverarb.(oh.H.v.Le- derbekleidung u.Schuhen)	96	-4,2	3 977	1 772	5 749	-3,5
19.30	H.v.Schuhen	139	-9,1	10 943	5 915	16 858	-6,2
OD	Holzgewerbe (oh.H.v. Möbeln)	1 922	-3,3	85 326	28 479	113 805	-0,1
20	Holzgewerbe (oh.H.v. Möbeln)	1 922	-3,3	85 326	28 479	113 805	-0,1
20.10	Säge-,Möbel-u.Holz- imprägnierwerke	748	-3,9	17 557	5 041	22 598	-1,7
20.20	Furnier-,Sperrh.-,Holz- faserpl.-u.-spanpl.Werke	134	-0,3	15 600	5 048	20 648	2,4
20.30	H.v.Konstr.-,Fertigb.t., Ausbauelement.u.s.a.Holz	762	-3,7	39 583	14 984	54 567	-0,5
20.40	H.v.Verpackungsmitteln u.Lagerbehältern a.Holz	119	-0,4	4 075	948	5 023	-1,1
20.5	H.v.Holzwaren ang,Kork-, Flecht-u.Korbwaren	160	-3,2	8 512	2 459	10 971	0,7
20.51	H.v.Holzwaren ang, Veredlg.v.Holzwaren	154	-2,3	8 391	2 362	10 753	1,5
20.52	H.v.Kork-,Flecht-u. Korbwaren	6	-23,8	121	97	218	-26,8
DE	Papier-,Verlags-u. Druckgewerbe	3 871	-0,2	219 736	190 227	409 963	1,5
21	Papiergewerbe	1 027	-1,2	102 286	41 630	143 916	-0,8
21.1	H.v.Holzstoff,Zellstoff, Papier,Karton u.Pappe ..	210	3,1	34 207	12 951	47 159	1,6
21.11	H.v.Holzstoff u. Zellstoff	8	54,8	1 076	378	1 454	12,4
21.12	H.v.Papier,Karton u. Pappe	202	1,8	33 131	12 574	45 705	1,2
21.2	Papier-,Karton-u.Pappe- verarbeitung	817	-2,2	68 078	28 679	96 758	-2,0
21.21	H.v.Wallpapier u.-pappe, Verpackungsmitteln	493	-0,9	37 975	13 880	51 854	0,3
21.22	H.v.Haushalts-u.Hygiene- art.a.Zellstoff u.Papier	57	2,7	11 778	4 914	16 691	-1,1
21.23	H.v.Schreibwaren,Büro- bedarf a.Papier u.Pappe	105	-8,2	7 537	4 342	11 879	-7,7

1) Klassifikation der Wirtschaftszweige, Ausgabe 1993 (WZ 93).
2) Durchschnitt errechnet aus Monatsangaben.
3) Einschl. tätiger Inhaber und Mitinhaber sowie unbezahlt mithelfender Familienangehöriger.

1 Betriebe
1.1 Betriebe und Beschäftigte
1.1.2 Januar - Juni 2000

Deutschland

Nr. der Klas- sifika- tion 1)	Wirtschaftsgliederung	Betriebe		Beschäftigte			
		Insgesamt	Veränderung zum Vorjahreszeitraum	Arbeiter 2)	Ange- stellte 2)3)	Insgesamt 2)	Veränderung zum Vorjahreszeitraum
		Anzahl	%	Anzahl		%	
21.24	H.v.Tapeten	15	-3,3	1 945	796	2 741	1,2
21.25	H.v.sonst.Waren aus Papier, Karton u. Pappe ..	148	-3,5	8 844	4 748	13 593	-6,5
22	Verlags-, Druckgewerbe, Vervielfältigung	2 844	0,2	117 451	148 597	266 047	2,7
22.1	Verlagsgewerbe	923	4,6	20 403	103 502	123 906	4,9
22.11	Buchverlag u. Musikverlag .	230	7,5	2 026	22 034	24 061	6,4
22.12	Zeitungsverlag	359	1,4	15 346	53 709	69 055	4,0
22.13	Zeitschriftenverlag	296	5,1	1 639	26 204	27 843	4,2
22.14	Verlag v. bespielten Tonträgern	7	40,0	306	612	918	77,2
22.15	Sonst. Verlagsgewerbe	31	12,1	1 087	943	2 030	5,7
22.2	Druckgewerbe	1 891	-1,9	93 419	42 521	135 940	0,8
22.21	Zeitungsdruckerei	57	4,9	7 323	2 097	9 421	0,0
22.22	Druckerei (oh. Zeitungs- druckerei)	1 420	-2,2	73 208	32 323	105 531	-0,1
22.23	Druckweiterverarbeitung ..	150	-	8 641	2 048	10 688	12,5
22.24	Satzherstellung u. Reproduktion	194	0,2	3 263	4 782	8 045	1,3
22.25	Sonst. Druckgewerbe	71	-8,6	985	1 271	2 255	-6,3
22.3	Vervielf.v. bsp. Ton-, Bild- u. Datenträgern	30	1,1	3 629	2 574	6 203	5,3
22.31	Vervielfältigung v. bespielten Tonträgern ..	17	-	2 365	1 500	3 865	-18,0
22.32	Vervielfältigung v. bespielten Bildträgern .	7	-2,5	392	266	658	27,6
22.33	Vervielfältigung v. bespielten Datenträgern	6	9,1	872	808	1 680	154,5
DF	Kokerei, Mineralölverar- beitung, H.v. Brutstoffen	78	4,0	9 936	12 026	21 962	3,9
23	Kokerei, Mineralölverar- beitung, H.v. Brutstoffen	78	4,0	9 936	12 026	21 962	3,9
23.10	Kokerei	6	-	1 021	267	1 287	-30,6
23.20	Mineralölverarbeitung	69	4,6	8 632	11 188	19 820	7,6
23.30	H.u. Verarb. v. Spalt- u. Brutstoffen	3	--	283	571	854	-1,5
DE	Chemische Industrie	1 755	1,2	214 060	255 293	469 353	-1,6
24	Chemische Industrie	1 755	1,2	214 060	255 293	469 353	-1,6
24.1	H.v. chemischen Grund- stoffen	494	3,3	90 349	84 862	175 211	-3,0
24.11	H.v. Industrie gases	67	1,0	1 268	2 928	4 193	0,3
24.12	H.v. Farbstoffen u. Pigmenten	43	10,7	5 285	4 232	9 517	5,9
24.13	H.v. sonst. anorganischen Grundstoffen u. Chemik. .	82	-0,2	9 241	8 331	17 571	-20,5
24.14	H.v. sonst. organischen Grundstoffen u. Chemik. .	113	5,6	19 501	17 610	37 111	2,0
24.15	H.v. Düngemitteln u. Stickstoffverbindungen .	25	8,9	6 585	3 054	9 639	2,7
24.16	H.v. Kunststoff in Pri- märformen	158	1,4	48 014	48 370	96 384	-2,5

1) Klassifikation der Wirtschaftszweige, Ausgabe 1993 (WZ 93).

2) Durchschnitt errechnet aus Monatsangaben.

3) Einschl. tätiger Inhaber und Mitinhaber sowie
unbezahlt mithelfender Familienangehöriger.

1 Betriebe

1.1 Betriebe und Beschäftigte
1.1.2 Januar - Juni 2000

Deutschland

Nr. der Klassifikation 1)	Wirtschaftsgliederung	Betriebe		Beschäftigte			
		Insgesamt	Veränderung zum Vorjahreszeitraum	Arbeiter 2)	Ange- stellte 2)3)	Insgesamt 2)	Veränderung zum Vorjahreszeitraum
		Anzahl	%	Anzahl			%
24.17	H.v. synthetischen Kautschuk in Primärformen ..	6	20,0	458	338	796	11,2
24.20	H.v. Schädlingsbekämpfungs- u. Pflanzenschutzm.	22	-	1 364	2 670	4 033	-1,6
24.30	H.v. Anstrichmitteln, Druckfarben u. Kitten ...	304	0,1	19 646	22 967	42 613	3,4
24.4	H.v. pharmazeut. Erzeugn. ..	326	-0,5	42 594	87 906	130 500	-0,4
24.41	H.v. pharmazeut. Grundstoffen	23	-1,5	2 200	2 557	4 757	74,1
24.42	H.v. pharmazeut. Spezialitäten u. sonst. Erzeugn. .	303	-0,4	40 394	86 349	125 743	-2,0
24.5	H.v. Seifen, Wasch-, Reinigungs- u. Körperpflegem. .	232	-2,5	22 671	26 661	49 332	-1,6
24.51	H.v. Seifen, Wasch-, Reinigungs- u. Poliermitteln ..	125	-4,2	11 406	13 577	24 984	-1,3
24.52	H.v. Duft- u. Körperpflegemitteln	107	-0,5	11 264	13 084	24 348	-2,0
24.6	H.v. sonst. chemischen Erzeugnissen	331	4,4	24 503	26 169	50 672	-0,4
24.61	H.v. pyrotechnischen Erzeugnissen	23	1,5	2 303	1 114	3 417	8,4
24.62	H.v. Klebstoffen u. Geleatine	53	3,3	2 623	2 704	5 327	-8,5
24.63	H.v. ätherischen Ölen	20	10,4	953	2 014	2 968	5,9
24.64	H.v. fotochemischen Erzeugnissen	18	-3,5	2 880	2 889	5 769	-11,2
24.65	H.v. unbespielten Ton-, Bild- u. Datenträgern	6	20,0	1 415	1 043	2 457	3,5
24.66	H.v. chemischen Erzeugnissen eng	212	4,8	14 328	16 406	30 734	1,7
24.70	H.v. Chemiefasern	47	-2,1	12 933	4 060	16 993	-9,2
DM	H.v. Gummi- u. Kunststoffwaren	3 131	1,8	257 896	98 271	356 167	1,3
25	H.v. Gummi- u. Kunststoffwaren	3 131	1,8	257 896	98 271	356 167	1,3
25.1	H.v. Gummiwaren	335	7,4	55 291	19 912	75 203	-1,4
25.11	H.v. Bereifungen	18	-14,3	15 972	5 297	21 269	-2,9
25.12	Runderneuerung v. Bereifungen	23	7,1	1 076	325	1 401	-3,2
25.13	H.v. sonst. Gummiwaren	295	9,1	38 244	14 290	52 533	-0,7
25.2	H.v. Kunststoffwaren	2 795	1,1	202 604	78 360	280 964	2,0
25.21	H.v. Platten, Folien usw. a. Kunststoff	547	2,8	52 228	21 539	73 767	2,3
25.22	H.v. Verpackungsmitteln a. Kunststoff	378	2,3	27 248	8 260	35 508	2,5
25.23	H.v. Baubedarfsartikeln a. Kunststoff	605	-3,9	28 997	14 641	43 638	-1,6
25.24	H.v. sonst. Kunststoffwaren	1 265	2,7	94 131	33 920	128 051	3,1
DI	Glasgewerbe, Keramik, Verarb. v. Steinen u. Erden	3 748	0,2	171 609	75 048	246 658	-0,2
26	Glasgewerbe, Keramik, Verarb. v. Steinen u. Erden	3 748	0,2	171 609	75 048	246 658	-0,2
26.1	H.u. Verarb. v. Glas	443	5,7	47 715	17 281	64 996	1,6

1) Klassifikation der Wirtschaftszweige, Ausgabe 1999 (WZ 93).

2) Durchschnitt errechnet aus Monatsangaben.

3) Einschl. tätiger Inhaber und Mitinhaber sowie unbezahlt mithelfender Familienangehöriger.

1 Betriebe
1.1 Betriebe und Beschäftigte
1.1.2 Januar - Juni 2000
Deutschland

Nr. der Klas- sifika- tion 1)	Wirtschaftsgliederung	Betriebe		Beschäftigte			
		Insgesamt	Veränderung zum Vorjahreszeitraum	Arbeiter 2)	Ange- stellte 2)3)	Insgesamt 2)	Veränderung zum Vorjahreszeitraum
		Anzahl	%	Anzahl			%
26.11	H.v.Flachglas	18	12,6	2 543	992	3 535	1,6
26.12	Veredlg.u.Verarb.v. Flachglas	233	8,0	16 699	6 149	22 849	3,9
26.13	H.v.Mohlglas	87	-1,9	15 211	4 503	19 713	-2,0
26.14	H.v.Glasfaser	29	4,9	3 078	1 218	4 296	1,1
26.15	H.,Veredlg.u.Verarb.v. sonst.Glas,techn.Glasw.	77	7,0	10 185	4 419	14 603	3,4
26.2	Keramik (oh.Ziegelei u. Baukeramik)	230	-1,9	26 484	10 300	36 784	-0,7
26.21	H.v.keramischen Haus- haltsw.u.Ziergegenst. ...	80	-3,4	11 463	3 346	14 809	-6,5
26.22	H.v.Sanitärkeramik	10	11,1	2 667	1 582	4 249	7,2
26.23	H.v.Isolatoren u. Isolierteilen a.Keramik	18	-10,0	3 086	1 206	4 292	-2,7
26.24	H.v.keramischen Erzeugn. f.sonst.techn.Zwecke ...	19	12,8	1 843	1 121	2 964	21,5
26.25	H.v.keramischen Erzeugnissen ang	33	-5,7	2 187	691	2 878	16,7
26.26	H.v.feuerfesten keramischen Werkstoffen	69	-1,0	5 238	2 355	7 593	-4,0
26.30	H.v.keramischen Wand-u. Bodenfliesen u.-platten	35	-	3 973	1 332	5 306	-6,8
26.40	Ziegelei,H.v.sonst. Baukeramik	200	-0,1	9 757	3 574	13 331	-0,2
26.5	H.v.Zement,Kalk u. gebranntem Gips	104	-5,9	10 110	5 264	15 373	-2,7
26.51	H.v.Zement	59	-4,3	7 252	3 895	11 146	-2,0
26.52	H.v.Kalk	23	-3,5	1 924	903	2 827	-3,2
26.53	H.v.gebranntem Gips	22	-12,0	934	468	1 400	-7,1
26.6	H.v.Erzeugnissen a. Beton,Zement u.Gips	2 274	-0,7	54 458	27 468	81 926	0,4
26.61	H.v.Betonerzeugnissen f. d.Bau u.Kalksandsteinen	978	-0,3	37 491	16 461	53 952	0,8
26.62	H.v.Gipseerzeugnissen f. d.Bau	23	-	1 581	594	2 175	1,6
26.63	H.v.Transportbeton	1 078	-1,7	8 448	4 389	12 837	-1,0
26.64	H.v.Mörtel	121	4,3	2 965	4 211	7 176	3,6
26.65	H.v.Faserzementwaren	29	-5,0	1 822	864	2 686	-16,4
26.66	H.v.Erzeugnissen a. Beton,Zement u.Gips ang	46	4,9	2 152	948	3 101	8,9
26.70	Be-u.Verarb.v.Natur- steinen ang	189	-3,8	5 021	2 038	7 059	-2,9
26.8	H.v.sonst.Mineral- erzeugnissen	273	7,3	14 091	7 793	21 884	-1,9
26.81	H.v.Mühl-,Polier-u.ä. Steinen,Schleifwerkzeug.	58	-4,8	5 239	2 859	8 097	-7,7
26.82	H.v.Mineraler- zeugnissen ang	214	11,2	8 853	4 935	13 787	1,9
DJ	Metallerzg.u.-bearb., H.v.Metallerzeugnissen .	8 373	1,6	617 166	229 005	846 171	-1,1
27	Metallerzg.u.-bearbeitung.	1 100	0,7	194 263	65 460	259 723	-2,8
27.10	Erzeugung v.Roh Eisen, Stahl,Ferroleg.(EGKS) ..	73	-3,5	58 847	21 403	81 249	-4,1

1) Klassifikation der Wirtschaftszweige, Ausgabe 1993 (WZ 93).

2) Durchschnitt errechnet aus Monatsangaben.

3) Einschl. tätiger Inhaber und Mitinhaber sowie unbezahlt mithelfender Familienangehöriger.

1 Betriebe
1.1 Betriebe und Beschäftigte
1.1.2 Januar - Juni 2000
Deutschland

Nr. der Klassifikation 1)	Wirtschaftsgliederung	Betriebe		Beschäftigte			
		Insgesamt	Veränderung zum Vorjahreszeitraum	Arbeiter 2)	Ange-stellte 2)3)	Insgesamt 2)	Veränderung zum Vorjahreszeitraum
		Anzahl	%	Anzahl			%
27.2	H.v.Rohren	176	0,9	20 957	7 291	28 248	-8,9
27.21	H.v.Rohren u.Rohrstücken a.Guß Eisen	11	-12,0	2 023	985	3 008	-21,8
27.22	H.v.Stahlrohren u.Rohrstücken a. Eisen u.Stahl	165	1,9	18 933	6 306	25 240	-7,0
27.3	Sonst.erste Bearb.v.Eisen, Stahl, H.v.Ferroleg.	169	2,9	15 947	5 968	21 916	-0,4
27.31	H.v.Blankstahl	26	7,6	2 598	1 222	3 820	50,4
27.32	H.v.Kaltband unter 500 mm Breite	47	-0,7	6 330	2 510	8 840	-3,9
27.33	H.v.Kaltprofilen	26	6,3	1 189	462	1 650	10,0
27.34	H.v.gezogenem Draht	56	3,1	4 091	1 079	5 170	-16,6
27.35	Erste Bearb.v.Eisen u. Stahl ang, H.v.Ferroleg.	14	-	1 740	695	2 436	-5,0
27.4	Erzeugung u.erste Bearb. v.NE-Metallen	231	3,0	43 062	18 340	61 402	0,2
27.41	Erzeugung u.erste Bearb. v.Edelmetallen	15	-	1 459	1 510	2 969	3,1
27.42	Erzeugung u.erste Bearb. v.Aluminium	100	1,9	20 812	8 655	29 467	1,6
27.43	Erzeugung u.erste Bearb. v.Blei, Zink u.Zinn	35	10,0	3 138	1 206	4 343	3,6
27.44	Erzeugung u.erste Bearb. v.Kupfer	55	1,2	14 426	5 621	20 047	-3,6
27.45	Erzeugung u.erste Bearb. v.sonst.NE-Metallen	26	4,0	3 228	1 349	4 577	3,1
27.5	Gießereiindustrie	452	-0,5	54 450	12 458	66 908	-2,0
27.51	Eisengießerei	164	1,1	25 778	5 095	30 873	-0,2
27.52	Stahlgießerei	40	-9,1	5 379	1 930	7 308	-10,5
27.53	Leichtmetallgießerei	193	0,4	18 423	4 159	22 582	-2,4
27.54	Buntmetallgießerei	55	-1,5	4 871	1 274	6 146	1,6
28	H.v.Metallerzeugnissen ...	7 273	1,8	422 903	163 545	586 448	-0,3
28.1	Stahl-u.Leichtmetallbau ..	2 090	0,5	90 414	40 310	130 724	0,3
28.11	H.v.Stahl-u.Leichtmetallkonstruktionen ...	1 598	1,6	70 514	31 616	102 130	0,8
28.12	H.v.Ausbauelementen a. Stahl u.Leichtmetall ...	492	-3,0	19 900	8 694	28 594	-1,3
28.2	Kessel-u.Behälterbau (oh.H.v.Dampfkesseln) ..	221	0,2	17 622	8 444	26 066	-3,7
28.21	H.v.Tanks u.Sammelbehältern	172	3,8	8 322	3 364	11 686	-3,3
28.22	H.v.Zentralheizungs-Heizkörpern u.-Kesseln .	49	-10,6	9 300	5 080	14 380	-4,0
28.30	H.v.Dampfkesseln (oh. Zentralheizungskessel) .	269	-0,7	18 030	9 739	27 769	-13,3
28.40	H.v.Schmiede-, Press-, Zieh-, Stanzteilen u.ä. .	684	6,1	64 265	19 529	83 794	6,2
28.5	Oberfläch.veredlg., Wärmebehandlg., Mechanik ang	1 400	3,6	62 056	14 823	76 879	4,1
28.51	Oberfläch.veredlg.u. Wärmebehandlung	650	2,3	28 800	7 394	36 194	4,7
28.52	Mechanik ang	749	4,8	33 256	7 429	40 685	3,5

- 1) Klassifikation der Wirtschaftszweige, Ausgabe 1993 (WZ 93).
2) Durchschnitt errechnet aus Monatsangaben.
3) Einschl. tätiger Inhaber und Mitinhaber sowie unbezahlt mithelfender Familienangehöriger.

1 Betriebe
1.1 Betriebe und Beschäftigte
1.1.2 Januar - Juni 2000

Deutschland

Nr. der Klassi- fikation 1)	Wirtschaftsgliederung	Betriebe		Beschäftigte			
		Insgesamt	Veränderung zum Vorjahreszeitraum	Arbeiter 2)	Ange- stellte 2)3)	Insgesamt 2)	Veränderung zum Vorjahreszeitraum
		Anzahl	%	Anzahl			%
28.6	H.v.Schneidw.,Werkzeug., Schlössern u.Beschlägen	920	-1,0	77 528	34 583	112 111	-0,6
28.61	H.v.Schneidwaren u. Bestecken	52	-4,6	3 936	1 786	5 722	1,0
28.62	H.v.Werkzeugen	811	-0,7	38 837	17 621	56 457	0,9
28.63	H.v.Schlössern u. Beschlägen	258	-0,9	34 755	15 177	49 932	-2,4
28.7	H.v.sonst.EBM-Waren	1 690	2,3	92 989	36 117	129 106	-3,2
28.71	H.v.Behältern a.Eisen u. Stahl	37	18,1	2 517	874	3 391	20,6
28.72	H.v.Verpeckungen u. Verschlüssen a.Metall ..	82	-3,3	10 601	3 366	13 968	-4,0
28.73	H.v.Drahtwaren	162	4,0	9 413	3 506	12 919	3,4
28.74	H.v.Schrauben,Nieten, Ketten u.Federn	371	-1,0	28 830	10 003	38 833	-4,5
28.75	H.v.EBM-Waren ang	1 037	3,3	41 628	18 378	60 006	-4,6
DK	Maschinenbau	6 860	0,9	578 840	395 995	974 835	-0,7
29	Maschinenbau	6 860	0,9	578 840	395 995	974 835	-0,7
29.1	H.v.Masch.f.d.Erzeugung u.Nutzung v.mech.Energie	1 100	-2,1	142 792	88 888	231 680	-2,4
29.11	H.v.Verbrenn.mot.u.Turb. (oh.Strassenfahrz.u.ä.) ..	68	-11,1	17 951	19 996	37 947	-6,2
29.12	H.v.Pumpen u. Kompressoren	368	0,4	35 556	23 918	59 473	-1,0
29.13	H.v.Armeturen	338	-5,6	34 446	23 175	57 620	-4,0
29.14	H.v.Lagern,Getrieben, Zahnradern,Antriebsselem.	326	1,2	54 841	21 799	76 640	-0,1
29.2	H.v.sonst.Maschinen f. unspezifische Verwendung	2 075	1,4	136 676	105 865	242 541	0,8
29.21	H.v.Öfen u.Brennern	104	-1,6	5 735	7 621	13 356	5,8
29.22	H.v.Hebezeugen u. Fördermitteln	789	4,0	46 211	31 804	78 015	-
29.23	H.v.kälte-u.lufttechn. Erzeugn.f.gewerbl.Zwecke	443	0,5	30 636	22 188	52 823	0,8
29.24	H.v.Maschinen f.unspezi- fische Verwendung ang ..	740	-0,3	54 095	44 253	98 348	0,8
29.3	H.v.land-u.forstw. Maschinen	198	0,3	17 867	8 176	26 042	-5,8
29.31	H.v.Ackerschleppern	16	25,7	4 040	1 759	5 799	12,5
29.32	H.v.sonst.land-u. forstw.Maschinen	182	-1,4	13 827	6 417	20 243	-10,0
29.40	H.v.Werkzeugmaschinen	938	0,7	71 377	51 567	122 944	1,6
29.5	H.v.Masch.f.sonst.best. Wirtschaftszweige	2 341	2,8	161 633	117 232	278 865	-0,4
29.51	H.v.Masch.f.Metallerzeu- gung,Heizwerkseintr.usw ..	82	7,7	5 400	5 232	10 633	-1,5
29.52	H.v.Bergwerks-,Bau-u. Baustoffmaschinen	258	1,8	22 919	17 028	39 947	1,1
29.53	H.v.Masch.f.Ernährungs- gewerbe u.Tabakverarb. ..	215	-1,1	11 376	10 986	22 362	-5,4
29.54	H.v.Masch.f.d.Textil-, Bekleidg.-u.Ledergewerbe	209	-5,0	23 411	14 281	37 692	-9,0
29.55	H.v.Masch.f.d.Papier- gewerbe	99	3,0	7 455	6 630	14 085	-4,1

1) Klassifikation der Wirtschaftszweige, Ausgabe 1993 (WZ 93).

2) Durchschnitt errechnet aus Monatsangaben.

3) Einschl. tätiger Inhaber und Mitinhaber sowie
unbezahlt mithelfender Familienangehöriger.

1 Betriebe
1.1 Betriebe und Beschäftigte
1.1.2 Januar - Juni 2000
Deutschland

Nr. der Klas- sifika- tion 1)	Wirtschaftsgliederung	Betriebe		Beschäftigte			
		Insgesamt	Veränderung zum Vorjahreszeitraum	Arbeiter 2)	Ange- stellte 2)3)	Insgesamt 2)	Veränderung zum Vorjahreszeitraum
		Anzahl	%	Anzahl			%
29.56	H.v.Masch.f.best.Wirt- schaftszweige ang	1 478	4,5	91 072	63 096	154 167	2,8
29.60	H.v.Waffen u.Munition	37	2,8	5 464	4 346	9 809	-4,0
29.7	H.v.Haushaltsgeräten ang .	173	-6,9	43 031	19 922	62 954	-2,8
29.71	H.v.elektrischen Haushaltsgeräten	131	-9,1	38 346	16 990	55 336	-3,0
29.72	H.v.nichtelektrischen Heiz-,Koch-u.ä.Gerät.ang	42	0,4	4 686	2 933	7 618	-1,6
DL	H.v.Büromasch.,Dv-Gerät. u.-eintr.;Elektrotech.usw	5 571	1,4	458 294	404 722	863 016	0,9
30.0	H.v.Büromasch.,Dv-Gerät. u.-eintr.	210	5,3	14 289	20 532	34 822	-9,7
30.01	H.v.Büromaschinen	51	-5,6	4 718	4 796	9 514	9,6
30.02	H.v.Dv-Gerät.u.-eintr.	160	9,3	9 571	15 737	25 308	-15,3
31	H.v.Geräten d.Elekttriz. erzg.,-verteilung u.ä. .	2 460	2,5	251 389	179 867	431 256	0,2
31.10	H.v.Elektromotoren,Gene- ratoren,Transformatoren	498	1,6	50 521	27 389	77 911	3,4
31.20	H.v.Elekttriz.vertlg.-u. -schalteinrichtungen ...	1 055	2,5	100 951	100 213	201 164	-1,5
31.30	H.v.isol.Elektrokabeln, -leitungen u.-drähten ..	140	7,0	15 330	6 330	21 669	-1,3
31.40	H.v.Akkumulatoren u. Batterien	25	2,0	5 085	2 533	7 618	-1,3
31.50	H.v.elektrischen Lampen u.Leuchten	286	2,8	23 653	12 191	35 844	2,9
31.6	H.v.elekttr.Ausrüstg.ang ..	456	2,2	55 849	31 211	87 060	0,9
31.61	H.v.elekttr.Ausrüstg.f. Motoren u.Fahrzeuge ang	146	3,6	35 738	15 018	50 756	1,9
31.62	H.v.sonst.elekttr. Ausrüstg.ang	310	1,6	20 111	16 194	36 305	-0,5
32	Rundfunk-,Fernseh-u. Nachrichtentechnik	696	7,2	81 774	91 650	173 424	5,7
32.10	H.v.elektronischen Bauelementen	298	6,8	36 246	28 680	64 927	7,9
32.20	H.v.nachrichtentechni- schen Geräten u.Eintr. ..	239	15,6	28 155	49 857	78 012	7,6
32.30	H.v.Rundfunk-,Fernseh-, phono-,videotechn.Gerät.	160	-2,5	17 373	13 113	30 486	-3,1
33	Medizin-,Mess-,Steuer- u.Regelungstechnik,Optik	2 204	-2,0	110 841	112 674	223 515	0,4
33.10	H.v.med.Geräten u.ortho- pädischen Vorrichtungen	1 057	-7,5	46 351	31 595	77 946	-2,5
33.20	H.v.Meß-,Kontroll-, Navig.-u.ä.Instr.u.Vorr.	816	3,4	42 964	58 717	101 681	1,7
33.30	H.v.industriellen Prozeß-Steuerungsanlg. .	109	8,5	3 296	5 457	8 753	-3,9
33.40	H.v.optischen u. fotografischen Geräten .	165	1,9	14 693	15 014	29 707	4,7
33.50	H.v.Uhren	57	5,6	3 538	1 890	5 428	5,2
DM	Fahrzeugbau	1 591	3,9	641 178	264 244	905 423	0,8
34	H.v.Kraftwagen u. Kraftwagenteilen	1 170	5,9	550 889	208 161	759 050	1,1

1) Klassifikation der Wirtschaftszweige, Ausgabe 1993 (WZ 93).

2) Durchschnitt errechnet aus Monatsangaben.

3) Einschl. tätiger Inhaber und Mitinhaber sowie unbezahlt mithelfender Familienangehöriger.

1 Betriebe
1.1 Betriebe und Beschäftigte
1.1.2 Januar - Juni 2000
Deutschland

Nr. der Klassi- fikation 1)	Wirtschaftsgliederung	Betriebe		Beschäftigte			
		Insgesamt	Veränderung zum Vorjahreszeitraum	Arbeiter 2)	Ange- stellte 2)3)	Insgesamt 2)	Veränderung zum Vorjahreszeitraum
		Anzahl	%	Anzahl			%
34.10	H.v.Kraftwagen u. Kraftwagenmotoren	100	4,5	311 438	123 297	434 734	1,0
34.20	H.v.Karosserien, Aufbauten u.Anhängerp ..	366	3,3	27 872	10 046	37 918	-2,3
34.30	H.v.Teilen u.ä.f.Kraft- wagen u.deren Motoren ..	704	7,4	211 579	74 818	286 397	1,9
35	Sonst.Fahrzeugbau	421	-1,3	90 290	56 083	146 373	-1,0
35.1	Schiffbau	108	-3,3	18 545	6 870	25 415	-0,8
35.11	Schiffbau (oh.Boots-u. Yachtbau)	85	-4,1	16 999	6 161	23 160	-0,5
35.12	Boots- u.Yachtbau	23	-	1 546	709	2 256	-3,9
35.20	Schienenfahrzeugbau	142	-3,6	31 887	12 179	44 066	-8,3
35.30	Luft-u.Raumfahrzeugbau ...	96	1,8	30 729	34 305	65 033	4,2
35.4	H.v.Krafträdern,Fahrrä- dern u.Behindertenfahrz.	63	5,3	7 172	2 215	9 387	0,5
35.41	H.v.Krafträdern	10	-9,1	2 083	484	2 567	-3,9
35.42	H.v.Fahrrädern	38	5,1	3 981	953	4 934	0,1
35.43	H.v.Behinderten- fahrzeugen	15	18,0	1 108	778	1 886	8,3
35.50	Fahrzeugbau ang	12	-9,0	1 957	515	2 472	4,8
DN	H.v.Möbeln,Schmuck,Mu- sikinstr.usw,Recycling .	2 279	-1,8	162 784	67 024	229 809	-1,7
36	H.v.Möbeln,Schmuck, Musikinstr.,Sportger.usw	2 089	-2,9	156 865	65 062	221 927	-2,2
36.1	H.v.Möbeln	1 426	-3,2	117 119	44 566	161 685	-3,2
36.11	H.v.Sitzmöbeln	327	-5,3	34 203	12 476	46 679	-4,1
36.12	H.v.Büro-u.Ladenmöbeln ...	290	0,1	15 708	7 228	22 936	-1,2
36.13	H.v.Küchenmöbeln	139	-1,0	14 868	7 760	22 626	-2,8
36.14	H.v.sonst.Möbeln	609	-3,9	48 193	16 055	64 247	-3,1
36.15	H.v.Matratzen	62	-4,6	4 150	1 047	5 197	-7,9
36.2	H.v.Schmuck u.ä. Erzeugnissen	110	-	4 556	2 658	7 214	0,3
36.21	Prägen v.Münzen u. Medaillen	3	-10,0	159	31	190	35,5
36.22	H.v.Schmuck,Gold-u. Silberschmiedewaren	107	0,3	4 397	2 627	7 024	-0,4
36.30	H.v.Musikinstrumenten	72	-3,1	3 614	1 159	4 773	-0,8
36.40	H.v.Sportgeräten	53	-3,7	3 352	1 314	4 666	-0,6
36.50	H.v.Spielwaren	116	-6,1	8 908	4 438	13 346	-2,1
36.6	H.v.sonst.Erzeugnissen ...	312	-1,4	19 317	10 928	30 244	2,7
36.61	H.v.Phantasieschmuck	20	5,3	743	362	1 106	-4,7
36.62	H.v.Besen u.Bürsten	69	0,2	4 154	1 312	5 466	-5,2
36.63	H.v.Erzeugnissen ang	223	-2,5	14 419	9 253	23 673	5,1
37	Recycling	190	13,5	5 919	1 963	7 882	13,5
37.10	Recycling v.Schrott	79	6,5	2 430	1 063	3 493	5,8
37.20	Recycling v.nichtmetall. Altmet.u.Reststoffen ...	111	19,0	3 489	899	4 389	20,4

1) Klassifikation der Wirtschaftszweige, Ausgabe 1993 (WZ 93).

2) Durchschnitt errechnet aus Monatsangaben.

3) Einschl. tätiger Inhaber und Mitinhaber sowie
unbezahlt mithelfender Familienangehöriger.

1 Betriebe
1.2 Geleistete Arbeiterstunden sowie Bruttolohn- und -gehaltssumme
1.2.1 Im Juni 2000
Deutschland

Land Hauptgruppen	Geleistete Arbeiterstunden			Bruttolohn- und -gehaltssumme				
	Insgesamt	Veränd. zum Vor-		Lohnsumme	Gehaltssumme	Insgesamt	Veränd. zum Vor-	
		monet	jahres- monet				monet	jahres- monet
	1000 Stunden	%		1 000 DM			%	
Baden-Württemberg	94 181	-10,5	-5,1	4 136 132	4 267 057	8 403 189	7,6	5,0
Bayern	90 792	-9,8	-5,9	3 510 201	3 711 818	7 222 019	4,1	2,8
Berlin	7 728	-4,9	-10,4	301 934	389 075	691 009	-3,3	-3,0
Brandenburg	8 491	-8,9	-4,5	235 060	170 323	405 383	1,5	4,1
Bremen	5 508	-5,5	-5,5	207 507	231 499	439 006	10,6	6,9
Hamburg	5 722	-10,3	-5,1	235 657	456 105	691 762	-7,6	0,8
Hessen	33 529	-11,1	-8,5	1 317 944	1 503 759	2 821 703	-2,6	-0,7
Mecklenburg-Vorpommern	4 640	-8,5	-0,1	115 696	71 550	187 246	5,4	1,1
Niedersachsen	49 320	-7,5	-7,5	1 840 899	1 325 474	3 166 373	-9,6	2,3
Nordrhein-Westfalen	118 898	-9,2	-4,7	4 534 288	4 113 099	8 647 387	0,2	1,5
Rheinland-Pfalz	24 768	-10,1	-6,3	949 735	935 038	1 884 773	-1,0	-0,5
Saarland	9 625	-12,4	-7,7	399 300	191 071	590 371	-2,3	3,9
Sachsen	20 887	-10,0	-5,7	531 120	346 748	877 868	4,0	5,8
Sachsen-Anhalt	10 164	-8,0	-4,4	256 000	156 290	412 290	1,7	3,9
Schleswig-Holstein	11 520	-3,3	-3,6	415 669	411 017	826 686	5,8	4,5
Thüringen	13 264	-8,7	-1,2	319 565	190 833	510 398	4,7	11,2
Deutschland	509 037	-8,4	-5,7	19 308 707	18 470 756	37 777 463	1,5	2,6
Früheres Bundesgebiet	450 296	-9,5	-5,9	17 809 608	17 474 971	35 284 579	1,3	2,4
Neue Länder und Berlin-Ost	58 741	-8,7	-3,9	1 497 099	995 785	2 492 884	3,3	5,6
Vorleistungsgüterproduzenten								
Deutschland	245 057	-9,3	-5,2	9 200 645	7 273 606	16 474 251	1,1	2,7
Früheres Bundesgebiet	217 308	-9,4	-5,4	8 482 538	6 861 672	15 344 210	1,0	2,5
Neue Länder und Berlin-Ost	27 749	-8,8	-3,1	718 107	411 934	1 130 041	2,7	6,1
Investitionsgüterproduzenten								
Deutschland	165 806	-9,7	-5,6	7 042 686	7 369 758	14 412 444	1,5	3,2
Früheres Bundesgebiet	148 506	-9,8	-5,5	6 551 264	7 028 445	13 579 709	1,4	3,1
Neue Länder und Berlin-Ost	17 300	-9,2	-6,4	491 422	341 313	832 735	3,4	4,5
Gebrauchsgüterproduzenten								
Deutschland	23 438	-14,2	-9,8	883 814	726 473	1 610 287	7,4	-2,3
Früheres Bundesgebiet	21 084	-14,4	-10,3	828 004	680 222	1 518 226	7,4	-2,9
Neue Länder und Berlin-Ost	2 354	-12,3	-4,4	55 810	36 251	92 061	7,4	7,6
Verbrauchsgüterproduzenten								
Deutschland	74 736	-7,0	-5,9	2 179 562	3 100 919	5 280 481	0,7	2,3
Früheres Bundesgebiet	63 398	-7,0	-6,6	1 947 802	2 894 632	4 842 434	0,5	2,0
Neue Länder und Berlin-Ost	11 338	-6,8	-2,0	231 760	206 287	438 047	3,7	6,1

1 Betriebe
1.2 Geleistete Arbeiterstunden sowie Bruttolohn- und -gehaltssumme
1.2.1 Im Juni 2000
Deutschland

Nr. der Klas- sifika- tion 1)	Wirtschaftsgliederung	Geleistete Arbeiterstunden			Bruttolohn- und -gehaltssumme				
		Insgesamt	Veränd. zum Vor-		Lohnsumme	Gehaltssumme	Insgesamt	Veränd. zum Vor-	
			monat	jahres- monat				monat	jahres- monat
		1000 Stunden	%		1 000 DM			%	
C	Bergbau u.Gew.v.Steinen u.Erden	9 461	-15,3	-17,6	401 619	251 045	652 664	-17,0	-5,8
CA	Kohlenbergbau,Torfgew., Gew.v.Erdöl u.Erdgas usw	6 322	-17,7	-20,7	304 892	198 222	503 114	-21,5	-7,0
10	Kohlenbergbau,Torf- gewinnung	6 098	-18,1	-21,0	294 387	163 920	458 307	-23,0	-7,3
10.10	Steinkohlenbergbau u. -brikettherstellung	4 285	-19,5	-22,8	221 905	119 203	341 108	-18,4	-6,0
10.20	Braunkohlenbergbau u. -brikettherstellung	1 555	-15,9	-18,6	66 321	42 291	108 612	-35,6	-11,6
10.30	Torfgewinnung u. -veredlung	258	-6,2	-1,5	6 161	2 426	8 587	-1,7	-2,1
11	Gew.v.Erdöl u.Erdgas Erbrg.verb.Dienstleistg.	224	-4,3	-11,5	10 505	34 302	44 807	-0,8	-4,0
11.10	Gew.v.Erdöl u.Erdgas
11.20	Erbrg.v.Dienstleistg.bei d.Gew.v.Erdöl u.Erdgas
12.00	Bergbau a.Uran-u. Thoriumerze	-	X	X	-	-	-	X	X
C8	Erzbergbau,Gew.v.Steinen u.Erden,sonst.Bergbau ..	3 139	-10,1	-10,6	96 727	52 823	149 550	3,0	-1,4
13	Erzbergbau	-	X	X	-	-	-	X	X
13.10	Eisenerzbergbau	-	X	X	-	-	-	X	X
13.20	NE-Metallerzbergbau (oh.Uran-u.Thoriumerze)	-	X	X	-	-	-	X	X
14	Gew.v.Steinen u.Erden, sonst.Bergbau	3 139	-10,1	-10,6	96 727	52 823	149 550	3,0	-1,4
14.1	Gew.v.Natursteinen	182	-5,2	-15,7	5 947	2 579	8 526	3,7	-9,4
14.11	Gew.v.Naturwerksteinen u.Natursteinen ang
14.12	Gew.v.Kalk,Dolom.-,Gips- u.Anhydritstein,Kreide .	125	-8,1	-20,9	4 459	2 068	6 527	3,6	-10,1
14.13	Gew.v.Schiefer
14.2	Gew.v.Kies,Sand,Ton u.Kaolin	2 677	-10,3	-10,5	80 020	42 830	122 850	3,3	-1,3
14.21	Gew.v.Kies u.Sand	2 465	-9,8	-10,3	72 122	38 029	110 151	2,4	-2,1
14.22	Gew.v.Ton u.Kaolin	212	-15,5	-12,4	7 898	4 801	12 699	11,7	6,1
14.30	Bergbau a.chemische u.Düngemittelminerale ..	38	-22,5	-20,8	1 365	739	2 104	-8,8	-16,5
14.40	Gew.v.Salz	186	-10,6	-7,5	7 724	5 464	13 188	1,0	3,8
14.50	Gew.v.Steinen u.Erden ang,sonst.Bergbau	56	-6,7	-	1 671	1 211	2 882	7,1	12,6
D	Verarbeitendes Gewerbe ...	499 576	-9,2	-5,4	18 905 088	18 219 711	37 124 799	1,9	2,8
DA	Ernährungsgewerbe u. Tabakverarbeitung	48 539	-4,6	-2,4	1 298 022	998 441	2 296 463	-0,8	2,4
15	Ernährungsgewerbe	47 706	-4,6	-2,3	1 265 170	951 316	2 216 486	-0,7	2,3
15.1	Schlachten u.Fleisch- verarbeitung	11 241	-4,5	0,9	262 505	130 650	393 155	2,0	4,0
15.11	Schlachten(oh.Schlachten v.Geflügel)	1 937	-5,2	1,5	50 793	21 757	72 550	2,2	7,2
15.12	Schlachten v.Geflügel	980	-2,9	0,1	20 444	5 700	26 144	2,5	4,0
15.13	Fleischverarbeitung	8 324	-4,6	0,9	191 268	103 193	294 461	1,9	3,3

1) Klassifikation der Wirtschaftszweige, Ausgabe 1993 (WZ 93).

1 Betriebe
1.2 Geleistete Arbeiterstunden sowie Bruttolohn- und -gehaltssumme
1.2.1 Im Juni 2000
Deutschland

Nr. der Klas- sifikation 1)	Wirtschaftsgliederung	Geleistete Arbeiterstunden			Bruttolohn- und -gehaltssumme				
		Insgesamt	Veränd. zum Vor-		Lohnsumme	Gehaltssumme	Insgesamt	Veränd. zum Vor-	
			monat	jahres- monat				monat	jahres- monat
		1000 Stunden	%		1 000 DM			%	
15.20	Fischverarbeitung	1 093	-8,8	-4,8	25 635	13 050	38 685	-0,9	6,4
15.3	Obst-u. Gemüsever- arbeitung	2 786	-1,0	-0,5	72 141	45 919	118 060	4,6	5,9
15.31	Verarb.v. Kartoffeln	655	-7,2	-0,9	15 773	7 078	22 851	2,4	2,8
15.32	H.v.Frucht-u. Gemüse- säften	683	-4,5	4,4	19 478	13 807	33 285	2,8	7,3
15.33	Verarb.v.Obst u. Gemüse ang.	1 448	4,0	-2,4	36 890	25 034	61 924	6,5	6,3
15.4	H.v.pflanzlichen u. tierischen Ölen u.Fetten	384	-5,0	-5,0	14 354	16 743	31 097	-7,1	5,1
15.41	H.v.rohen Ölen u.Fetten ..	96	-5,0	-5,0	3 607	2 839	6 446	-1,4	3,0
15.42	H.v.raffinierten Ölen u. Fetten	81	-2,4	11,0	3 365	3 144	6 509	2,0	26,9
15.43	H.v.Margarine u.ä. Nahrungsfetten	207	-5,9	-10,0	7 382	10 760	18 142	-11,8	-0,4
15.5	Milchverarbeitung	4 005	-4,1	-7,0	127 983	81 187	209 170	4,9	-0,7
15.51	Milchverarbeitung (oh.H.v.Speiseeis)	3 526	-5,4	-7,0	114 915	71 419	186 334	4,0	-1,3
15.52	H.v.Speiseeis	479	7,2	-6,8	13 068	9 768	22 836	13,2	4,1
15.6	Mehl-u.Schälmühlen,H.v. Stärke u.Stärkeerzeugn.	963	-6,3	4,5	30 181	24 602	54 783	-2,4	7,2
15.61	Mehl-u.Schälmühlen	749	-5,6	10,6	21 941	16 965	38 906	-1,1	13,6
15.62	H.v.Stärke u.Stärke- erzeugnissen	214	-8,9	-12,7	8 240	7 637	15 877	-5,4	-5,9
15.7	H.v.Futtermitteln	916	-7,0	-0,5	26 200	44 252	70 452	-9,8	2,5
15.71	H.v.Futtermitteln f. Nutztiere	667	-6,2	-0,2	17 652	17 438	35 090	-1,4	5,3
15.72	H.v.Futtermitteln f. sonst.Tiere	249	-9,1	-1,6	8 548	26 814	35 362	-16,7	-0,1
15.8	Sonst.Ernährungsgewerbe (oh.Getränkeherstellung)	20 180	-4,7	-2,9	502 890	398 639	901 529	-1,8	1,4
15.81	H.v.Backwaren (oh.Dauer- backwaren)	12 092	-2,6	-0,7	264 423	177 405	441 828	1,2	2,4
15.82	H.v.Dauerbackwaren	2 070	-6,7	-1,5	51 352	21 693	73 045	5,6	1,6
15.83	Zuckerindustrie	524	-11,3	-8,9	21 037	15 736	36 773	-11,5	7,6
15.84	H.v.Süßwaren(oh.Dauer- backwaren)	2 531	-8,8	-8,8	72 400	51 282	123 682	-3,5	-0,6
15.85	H.v.Teigwaren	228	-9,9	-13,0	6 167	4 215	10 382	-4,2	-4,7
15.86	Verarb.v.Kaffee u.Tee, H.v.Kaffee-Ersatz	556	-9,3	-1,2	19 886	14 821	34 707	-6,4	4,6
15.87	H.v.Würzen u.Soßen	948	-1,4	-5,6	29 869	52 159	82 028	-8,1	-3,3
15.88	H.v.homogenisierten u. diätetischen Nahrungsm.	292	-9,0	-5,8	9 808	10 033	19 841	-3,2	7,3
15.89	H.v.sonst.Nahrungsmit- teln (oh.Getränke)	939	-8,9	-6,9	27 948	51 295	79 243	-6,5	-0,5
15.9	Getränkeherstellung	6 138	-4,6	-4,4	203 281	196 274	399 555	-2,3	1,7
15.91	H.v.Spirituosen	274	-6,2	-9,0	6 789	15 418	22 207	-13,6	-4,6
15.92	Alkoholbrennerei	16	-15,8	-27,3	648	538	1 186	6,2	0,1
15.93	H.v.Wein a.frischen Trauben	154	-7,8	-19,8	4 071	6 225	10 296	-27,2	-7,5
15.94	H.v.Apfelwein u.sonst. Fruchtweinen

1) Klassifikation der Wirtschaftszweige, Ausgabe 1993 (WZ 93).

1 Betriebe
1.2 Geleistete Arbeiterstunden sowie Bruttolohn- und -gehaltssumme
1.2.1 Im Juni 2000
Deutschland

Nr. der Klas- sifikation 1)	Wirtschaftsgliederung	Geleistete Arbeiterstunden			Bruttolohn- und -gehaltssumme				
		Insgesamt	Veränd. zum Vor-		Lohnsumme	Gehaltssumme	Insgesamt	Veränd. zum Vor-	
			monat	jahres- monat				monat	jahres- monat
		1000 Stunden	%		1 000 DM			%	
15.95	H.v.Wermutwein u.sonst. aromatisierten Weinen
15.96	H.v.Bier	3 027	-3,6	-6,8	108 068	110 191	218 259	-1,6	-1,7
15.97	H.v.Malz	75	-1,3	-6,3	2 373	2 649	5 022	3,6	8,8
15.98	Mineralbrunnen,H.v. Erfrischungsgetränken ..	2 524	-5,5	0,6	79 585	60 107	139 692	0,9	9,6
16.00	Tabakverarbeitung	833	-8,1	-8,2	32 852	47 125	79 977	-3,4	5,8
08	Textil-u.Bekleidungs- gewerbe	15 079	-11,7	-12,2	425 534	367 265	792 799	6,5	-1,2
17	Textilgewerbe	10 752	-11,8	-8,1	312 573	218 710	531 283	7,2	0,4
17.1	Spinnstoffaufbereitung u.Spinnerei	1 400	-12,9	-4,7	40 907	21 603	62 510	4,2	3,7
17.11	Baumwollaufbereitung u. -spinnerei	868	-12,9	1,9	26 214	9 996	36 210	8,3	11,1
17.12	Wollaufbereitung u. Streichgarnspinnerei ...	32	-13,5	-11,1	622	250	872	-2,7	-8,7
17.13	Wollaufbereitung u. Kammgarnspinnerei	248	-15,4	-17,6	6 419	4 578	10 997	9,3	-15,1
17.14	Flechtsaufbereitung u. -spinnerei
17.15	Zwirnen u.Texturieren v. Filamentgarnen usw	61	-10,3	10,9	1 752	946	2 698	4,6	23,2
17.16	Nähgarnfertigung	137	-7,4	-17,0	4 379	5 415	9 794	-11,8	1,3
17.17	Sonst.Spinnstoffaufbe- reitung u.Spinnerei
17.2	Weberei	2 042	-11,7	-11,1	62 790	46 723	109 513	11,3	0,1
17.21	Baumwollweberei	1 219	-12,7	-14,8	38 124	26 115	64 239	10,2	-3,6
17.22	Streichgarnweberei	31	-13,9	-27,9	751	304	1 055	6,6	-15,7
17.23	Kammgarnweberei	298	-14,6	-16,1	8 794	6 030	14 824	5,7	-7,2
17.24	Seiden-u.Filamentgarn- weberei	396	-5,0	18,2	11 926	11 354	23 280	14,2	24,0
17.25	Sonst.Weberei	98	-14,0	-26,9	3 195	2 920	6 115	30,5	-8,9
17.30	Textilveredlung	1 337	-12,6	-6,2	39 942	26 342	66 284	7,0	-3,2
17.40	H.v.konfektion.Textil- waren (oh.Bekleidung) ..	1 681	-11,3	-8,4	42 672	28 180	70 852	8,4	0,7
17.5	Sonst.Textilgewerbe (oh.H.v.Maschenware) ...	2 815	-12,0	-5,9	89 333	66 970	156 303	6,2	1,1
17.51	H.v.Teppichen	718	-12,9	-9,2	23 897	18 345	42 242	11,9	-2,3
17.52	H.v.Seilerwaren	94	-5,1	-20,3	2 415	1 171	3 586	9,1	-19,5
17.53	H.v.Vliesstoff,Erzeugn. daraus (oh.Bekleidung) .	571	-13,6	-2,1	20 366	13 629	33 995	-8,0	7,7
17.54	Textilgewerbe ang	1 432	-11,2	-4,4	42 655	33 825	76 480	10,5	1,5
17.60	H.v.gewirktem u. gestricktem Stoff	459	-10,9	-4,4	11 638	8 720	20 358	1,2	6,2
17.7	H.v.gewirkten u.ge- strickten Fertigerzeugn.	1 018	-10,7	-15,4	25 291	20 172	45 463	8,6	-2,7
17.71	H.v.Strumpfwaren	519	-10,8	-13,9	13 479	11 617	25 096	5,3	3,9
17.72	H.v.Pullovern,Strick- jacken u.ä.	499	-10,6	-16,8	11 812	8 555	20 367	8,2	-9,8

1) Klassifikation der Wirtschaftszweige, Ausgabe 1993 (WZ 93).

1 Betriebe

1.2 Geleistete Arbeiterstunden sowie Bruttolohn- und -gehaltssumme
1.2.1 im Juni 2000
Deutschland

Nr. der Klas- sifikation 1)	Wirtschaftsgliederung	Geleistete Arbeiterstunden			Bruttolohn- und -gehaltssumme				
		Insgesamt	Veränd. zum Vor-		Lohnsumme	Gehaltssumme	Insgesamt	Veränd. zum Vor-	
			monat	jahres- monat				monat	jahres- monat
		1000 Stunden	%		1 000 DM			%	
18	Bekleidungsgewerbe	4 327	-11,2	-20,9	112 961	148 555	261 516	5,2	-4,4
18.10	H.v.Lederbekleidung	28	-12,5	-28,2	482	449	931	-1,3	-26,9
18.2	H.v.Bekleidung (oh. Lederbekleidung)	4 277	-11,2	-20,8	111 860	147 483	259 343	5,2	-4,3
18.21	H.v.Arbeits-u.Berufs- bekleidung	194	-13,0	-13,8	4 308	4 616	8 924	-1,0	-4,8
18.22	H.v.Oberbekleidg.(oh.Ar- beits-u.Berufsbekleidg.)	2 455	-8,8	-18,6	61 435	102 451	163 886	3,7	-3,3
18.23	H.v.Wäsche	1 213	-15,1	-24,1	35 475	30 371	65 846	9,4	-4,2
18.24	H.v.sonst.Bekleidg.u. Bekleidungszubehör	415	-12,3	-26,0	10 642	10 045	20 687	7,3	-11,8
18.30	Zurichtung u.Färben v. Fellen,H.v.Pelzwaren ...	22	-12,0	-21,4	619	623	1 242	10,8	-8,3
DC	Ledergewerbe	2 024	-18,1	-13,9	59 172	56 285	115 457	8,3	0,7
19	Ledergewerbe	2 024	-18,1	-13,9	59 172	56 285	115 457	8,3	0,7
19.10	Ledererzeugung	306	-13,3	-7,9	9 886	4 395	14 231	6,3	0,6
19.20	Lederverarb.(oh.H.v.Le- derbekleidung u.Schuhen)	465	-10,4	-5,8	11 008	10 167	21 175	10,2	3,0
19.30	H.v.Schuhen	1 253	-21,6	-17,9	38 328	41 723	80 051	8,2	0,1
DD	Holzgewerbe (oh.H.v. Möbeln)	11 783	-8,8	-6,0	362 669	187 799	550 468	9,1	3,0
20	Holzgewerbe (oh.H.v. Möbeln)	11 783	-8,8	-6,0	362 669	187 799	550 468	9,1	3,0
20.10	Säge-,Möbel-u.Holz- imprägnierwerke	2 625	-8,2	-5,7	71 448	29 140	100 588	5,4	1,3
20.20	Furnier-,Sperrh.-,Holz- faserpl.-u.spenpl.Werke	2 049	-8,7	-2,8	75 395	40 211	115 606	12,1	6,2
20.30	H.v.Konstr.-,Fertigb.t., Ausbauelement u.s.a.Holz	5 359	-9,6	-8,0	165 540	96 469	262 009	9,2	1,8
20.40	H.v.Verpackungsmitteln u.Lagerbehältern a.Holz	573	-9,1	-4,3	16 188	6 044	22 232	5,7	-0,4
20.5	H.v.Holzwaren ang,Kork-, Flecht-u.Korbwaren	1 177	-6,9	-3,5	34 098	15 935	50 033	11,6	7,6
20.51	H.v.Holzwaren ang, Veredlg.v.Holzwaren	1 160	-7,0	-2,9	33 597	15 299	48 896	11,5	7,9
20.52	H.v.Kork-,Flecht-u. Korbwaren	17	-	-29,2	501	636	1 137	19,2	-3,2
DE	Papier-,Verlags-u. Druckgewerbe	27 324	-8,1	-4,6	1 096 418	1 399 829	2 496 247	3,9	4,2
21	Papiergewerbe	13 114	-9,0	-5,5	494 090	321 297	815 387	2,8	2,2
21.1	H.v.Holzstoff,Zellstoff, Papier,Karton u.Pappe ..	4 673	-5,1	-1,1	184 816	103 836	288 652	0,9	5,2
21.11	H.v.Holzstoff u. Zellstoff	142	-6,0	-7,2	4 510	2 513	7 023	2,6	6,5
21.12	H.v.Papier,Karton u. Pappe	4 531	-5,1	-0,9	180 306	101 323	281 629	0,8	5,2
21.2	Papier-,Karton-u.Pappe- verarbeitung	8 441	-11,0	-7,8	309 274	217 461	526 735	4,0	0,6
21.21	H.v.Wellpapier u.-pappe, Verpackungsmitteln	4 670	-11,1	-6,0	165 770	102 414	268 184	1,8	2,6
21.22	H.v.Haushalts-u.Hygiene- art.a.Zellstoff u.Papier	1 543	-9,0	-5,7	63 865	43 876	107 741	2,2	0,0
21.23	H.v.Schreibwaren,Büro- bedarf a.Papier u.Pappe	900	-13,3	-14,9	29 433	28 981	58 414	5,9	-3,1

1) Klassifikation der Wirtschaftszweige, Ausgabe 1993 (WZ 93).

1 Betriebe
1.2 Geleistete Arbeiterstunden sowie Bruttolohn- und -gehaltssumme
1.2.1 Im Juni 2000
Deutschland

Nr. der Klassi- fikation 1)	Wirtschaftsgliederung	Geleistete Arbeiterstunden			Bruttolohn- und -gehaltssumme				
		Insgesamt	Veränd. zum Vor-		Lohnsumme	Gehaltssumme	Insgesamt	Veränd. zum Vor-	
			monat	jahres- monat				monat	jahres- monat
		1000 Stunden	%		1 000 DM			%	
21.24	H.v.Tapeten	243	-10,7	-8,0	9 154	5 585	14 739	5,6	2,6
21.25	H.v.sonst.Waren aus Papier, Karton u.Pappe ..	1 085	-11,6	-11,9	41 052	36 605	77 657	13,0	-3,1
22	Verlags-, Druckgewerbe, Vervielfältigung	14 210	-7,2	-3,7	602 328	1 078 532	1 680 860	4,4	5,2
22.1	Verlagsgewerbe	2 240	-5,7	-4,9	110 489	740 627	851 116	6,6	6,6
22.11	Buchverlag u.Musikverlag .	258	-3,7	4,5	8 827	155 146	163 973	6,7	12,0
22.12	Zeitungsverlag	1 614	-6,4	-4,8	89 316	388 551	477 867	6,6	5,9
22.13	Zeitschriftenverlag	173	-5,5	-29,1	6 592	187 155	193 747	6,4	2,8
22.14	Verlag v.bespielten Tonträgern	51	13,3	.	1 198	3 784	4 982	13,4	82,2
22.15	Sonst.Verlagsgewerbe	144	-7,7	.	4 556	5 991	10 547	8,4	12,8
22.2	Druckgewerbe	11 520	-7,4	-3,4	477 837	317 918	795 755	2,1	3,7
22.21	Zeitungsdruckerei	851	-5,8	-1,7	48 602	16 784	65 386	4,6	7,3
22.22	Druckerei (oh.Zeitungs- druckerei)	9 049	-8,0	-4,8	377 193	245 448	622 641	2,0	2,6
22.23	Druckweiterverarbeitung ..	1 040	-5,5	6,1	31 002	13 931	44 933	1,1	10,4
22.24	Satzherstellung u. Reproduktion	436	-5,4	0,7	17 565	34 384	51 949	1,1	8,9
22.25	Sonst.Druckgewerbe	144	-3,4	-1,4	3 475	7 371	10 846	-0,7	-7,4
22.3	Vervielf.v.besp.Ton-, Bild-u.Datenträgern	450	-8,0	-6,3	14 002	19 987	33 989	6,0	6,6
22.31	Vervielfältigung v. bespielten Tonträgern ..	320	-6,2	-22,1	10 006	9 405	19 411	1,5	-26,9
22.32	Vervielfältigung v. bespielten Bildträgern .	43	-8,5	-6,5	1 474	1 666	3 140	-10,3	21,0
22.33	Vervielfältigung v. bespielten Datenträgern	87	-13,9	278,3	2 522	8 916	11 438	21,3	314,1
DF	Kokerei,Mineralölverar- beitung,H.v.Brutstoffen	1 263	-8,9	-0,4	61 487	114 159	175 646	1,3	3,5
23	Kokerei,Mineralölverar- beitung,H.v.Brutstoffen	1 263	-8,9	-0,4	61 487	114 159	175 646	1,3	3,5
23.10	Kokerei	108	-12,9	-39,7	4 911	2 003	6 914	-14,3	-30,7
23.20	Mineralölverarbeitung	1 111	-8,8	6,4	54 827	106 719	161 546	1,4	5,9
23.30	H.u.Verarb.v.Spalt-u. Brutstoffen	44	-2,2	-2,2	1 749	5 437	7 186	19,2	-0,2
06	Chemische Industrie	27 540	-9,0	-6,8	1 104 656	2 144 000	3 248 656	-8,6	-3,1
24	Chemische Industrie	27 540	-9,0	-6,8	1 104 656	2 144 000	3 248 656	-8,6	-3,1
24.1	H.v.chemischen Grund- stoffen	11 404	-9,9	-8,8	506 275	780 352	1 286 627	-15,1	-8,0
24.11	H.v.Industriegasen	206	3,5	3,0	7 326	24 009	31 335	19,4	4,3
24.12	H.v.Farbstoffen u. Pigmenten	724	-9,4	4,5	30 934	33 584	64 518	-14,1	-6,3
24.13	H.v.sonst.anorganischen Grundstoffen u.Chemik. .	1 250	-5,2	-21,6	50 803	76 331	127 134	2,5	-13,1
24.14	H.v.sonst.organischen Grundstoffen u.Chemik. .	2 524	-6,5	-0,6	126 100	151 843	277 943	-11,1	-10,9
24.15	H.v.Düngemitteln u. Stickstoffverbindungen .	833	-14,7	-11,8	31 996	23 048	55 045	-2,6	4,2
24.16	H.v.Kunststoff in Pri- märformen	5 803	-12,1	-10,3	256 649	468 621	725 270	-20,7	-7,6

1) Klassifikation der Wirtschaftszweige, Ausgabe 1993 (WZ 93).

1 Betriebe

1.2 Geleistete Arbeiterstunden sowie Bruttolohn- und -gehaltssumme
1.2.1 Im Juni 2000
Deutschland

Nr.der Klas- sifika- tion 1)	Wirtschaftsgliederung	Geleistete Arbeiterstunden			Bruttolohn- und -gehaltssumme					
		Insgesamt	Veränd. zum Vor-		Lohnsumme	Gehaltssumme	Insgesamt	Veränd. zum Vor-		
			monat	jahres- monat				monat	jahres- monat	
		1000 Stunden	%		1 000 DM			%		
24.17	H.v.synthetischem Kaut- schuk in Primärformen ..	64	-7,3	10,3	2 467	2 915	5 382	-5,0	17,9	
24.20	H.v.Schädlingsbekämp- fungs-u.Pflanzenschutz m.	181	-11,7	-10,8	7 431	23 612	31 043	10,7	5,4	
24.30	H.v.Anstrichmitteln, Druckfarben u.Kitten ...	2 689	-7,1	0,6	96 801	179 250	276 051	8,2	9,0	
24.4	H.v.pharmazeut.Erzeugn. ..	5 180	-10,7	-8,8	212 339	725 909	938 248	-9,1	1,0	
24.41	H.v.pharmazeut. Grundstoffen	253	-15,7	43,8	13 965	22 397	36 362	-26,5	109,6	
24.42	H.v.pharmazeut.Speziali- täten u.sonst.Erzeugn. .	4 927	-10,4	-10,5	198 374	703 512	901 886	-8,2	-1,1	
24.5	H.v.Seifen,Wasch-,Reini- gungs-u.Körperpflegem. .	2 934	-6,8	-2,5	93 563	197 029	290 592	-5,1	-3,8	
24.51	H.v.Seifen,Wasch-,Reini- gungs-u.Poliermitteln ..	1 422	-6,5	-3,6	48 840	106 123	154 963	-8,1	-8,0	
24.52	H.v.Duft-u.Körper- pflegemitteln	1 512	-7,2	-1,4	44 723	90 906	135 629	-1,5	1,4	
24.6	H.v.sonst.chemischen Erzeugnissen	3 367	-7,8	-4,3	122 977	208 983	331 960	2,2	-0,3	
24.61	H.v.pyrotechnischen Erzeugnissen	284	-12,6	-1,1	11 068	8 819	19 887	17,5	9,3	
24.62	H.v.Klebstoffen u. Gelatine	339	-9,6	-17,3	13 223	20 005	33 228	4,2	-1,4	
24.63	H.v.etherischen Ölen	160	2,6	8,1	5 208	14 791	19 999	2,8	7,7	
24.64	H.v.fotochemischen Erzeugnissen	365	-9,7	-13,7	15 449	24 522	39 971	1,1	-16,6	
24.65	H.v.unbespielten Ton-, Bild-u.Datenträgern	198	-8,8	4,2	8 907	8 458	17 365	16,2	4,1	
24.66	H.v.chemischen Erzeug- nissen ang	2 021	-7,0	-1,9	69 122	132 388	201 510	-0,2	1,8	
24.70	H.v.Chemiefasern	1 785	-6,5	-8,4	65 270	28 865	94 135	0,4	-10,6	
DM	H.v.Gummi-u.Kunststoff- waren	34 493	-8,5	-2,9	1 118 290	708 594	1 826 884	5,1	3,9	
25	H.v.Gummi-u.Kunststoff- waren	34 493	-8,5	-2,9	1 118 290	708 594	1 826 884	5,1	3,9	
25.1	H.v.Gummiwaren	7 194	-9,0	-4,9	256 538	152 356	408 894	0,6	0,4	
25.11	H.v.Bereifungen	2 104	-7,9	-3,8	87 626	49 416	137 042	0,7	-1,1	
25.12	Runderneuerung v. Bereifungen	139	-2,1	-8,6	4 078	1 768	5 846	4,0	-7,2	
25.13	H.v.sonst.Gummiwaren	4 951	-9,7	-5,2	164 834	101 172	266 006	0,4	1,3	
25.2	H.v.Kunststoffwaren	27 299	-8,3	-2,4	861 752	556 238	1 417 990	6,4	4,9	
25.21	H.v.Platten,Folien usw a.Kunststoff	7 139	-8,7	-2,0	248 820	158 781	407 601	5,7	4,9	
25.22	H.v.Verpackungsmitteln a.Kunststoff	3 693	-8,2	-1,1	117 555	60 106	177 661	7,8	6,5	
25.23	H.v.Baubedarfsartikeln a.Kunststoff	4 048	-8,8	-9,3	123 467	95 040	218 507	8,6	0,5	
25.24	H.v.sonst.Kunststoff- waren	12 419	-7,9	-0,6	371 910	242 311	614 221	5,8	6,1	
DI	Glasgewerbe,Keramik, Verarb.v.Steinen u.Erden	23 786	-9,5	-7,3	764 692	510 394	1 275 086	4,3	1,9	
26	Glasgewerbe,Keramik, Verarb.v.Steinen u.Erden	23 786	-9,5	-7,3	764 692	510 394	1 275 086	4,3	1,9	
26.1	H.u.Verarb.v.Glas	6 332	-8,0	-1,5	207 713	116 380	324 093	4,0	4,0	

1) Klassifikation der Wirtschaftszweige, Ausgabe 1993 (WZ 93).

1 Betriebe
1.2 Geleistete Arbeiterstunden sowie Bruttolohn- und -gehaltssumme
1.2.1 Im Juni 2000

Deutschland

Nr. der Klas- sifikation 1)	Wirtschaftsgliederung	Geleistete Arbeiterstunden			Bruttolohn- und -gehaltssumme				
		Insgesamt	Veränd. zum Vor-		Lohnsumme	Gehaltssumme	Insgesamt	Veränd. zum Vor-	
			monat	jahres-				monat	jahres-
		1000 Stunden	%	monat		1 000 DM		%	monat
26.11	H.v.Fleischglas	326	-5,2	-0,3	10 704	6 604	17 308	-6,6	5,5
26.12	Veredlg.u.Verarb.v. Flachglas	2 295	-9,6	-4,0	66 060	34 447	100 507	0,4	4,4
26.13	H.v.Mohlglas	1 940	-9,8	-6,0	68 787	31 300	100 087	8,7	0,4
26.14	H.v.Glasfaser	396	-9,4	-4,4	14 782	10 716	25 498	3,6	6,1
26.15	H.,Veredlg.u.Verarb.v. sonst.Glas,techn.Glasw.	1 375	-2,9	11,5	47 380	33 313	80 693	5,8	7,4
26.2	Keramik (oh.Ziegelei u. Baukeramik)	3 218	-14,0	-8,9	101 017	64 455	165 472	4,1	4,2
26.21	H.v.keramischen Haus- haltsw.u.Ziergegenst. ...	1 277	-17,8	-16,3	36 973	16 114	53 087	-1,8	-5,8
26.22	H.v.Sanitärkeramik	319	-15,6	-5,3	10 378	10 048	20 426	8,8	12,7
26.23	H.v.Isolatoren u. Isolierteilen a.Keramik	391	-10,3	-14,3	13 199	7 393	20 592	11,8	4,0
26.24	H.v.keramischen Erzeugn. f.sonst.techn.Zwecke ...	246	-6,8	15,0	8 262	8 700	16 962	11,1	29,5
26.25	H.v.keramischen Erzeugnissen ang	298	-13,1	7,6	8 409	4 571	12 980	3,1	22,5
26.26	H.v.feuerfesten keramischen Werkstoffen	687	-10,6	-4,7	23 796	17 629	41 425	3,8	1,5
26.30	H.v.keramischen Wand-u. Bodenfliesen u.-platten	580	-4,3	-8,7	16 423	8 251	24 674	5,6	-4,1
26.40	Ziegelei,H.v.sonst. Baukeramik	1 451	-7,9	-6,6	46 552	24 753	71 305	4,6	2,2
26.5	H.v.Zement,Kalk u. gebranntem Gips	1 303	-9,8	-8,6	51 690	49 899	101 589	14,1	4,5
26.51	H.v.Zement	947	-9,6	-8,6	37 875	39 907	77 782	17,3	6,5
26.52	H.v.Kalk	230	-12,6	-6,9	9 021	6 699	15 720	0,0	-2,1
26.53	H.v.gebranntem Gips	126	-6,7	-11,3	4 794	3 293	8 087	15,3	-0,5
26.6	H.v.Erzeugnissen a. Beton,Zement u.Gips	8 287	-9,5	-10,1	253 649	175 355	429 004	1,4	-0,2
26.61	H.v.Betonerzeugnissen f. d.Bau u.Kalksandsteinen	5 636	-10,0	-9,8	171 511	101 524	273 035	1,4	0,3
26.62	H.v.Gipserzeugnissen f. d.Bau	227	-3,4	-8,5	8 468	4 842	13 310	12,3	5,0
26.63	H.v.Transportbeton	1 493	-9,6	-10,0	43 015	27 962	70 977	0,1	-2,7
26.64	H.v.Mörtel	443	-4,3	-7,1	13 990	27 036	41 026	6,8	3,9
26.65	H.v.Faserzementwaren	221	-15,3	-20,2	8 115	6 845	14 960	-7,7	-11,8
26.66	H.v.Erzeugnissen a. Beton,Zement u.Gips ang	267	-6,6	-14,2	8 550	7 146	15 696	-2,9	0,8
26.70	Be-u.Verarb.v.Natur- steinen ang	753	-7,5	-10,5	21 152	11 417	32 569	3,0	-1,3
26.8	H.v.sonst.Mineral- erzeugnissen	1 862	-9,7	-7,9	66 496	59 884	126 380	7,9	1,3
26.81	H.v.Mühl-,Polier-u.ä. Steinen,Schleifwerkzeug.	614	-14,1	-16,2	23 973	20 576	44 549	11,7	-3,2
26.82	H.v.Mineraler- zeugnissen ang	1 248	-7,4	-3,2	42 523	39 308	81 831	5,9	4,0
DJ	Metallerzg.u.-bearb., H.v.Metallerzeugnissen .	80 019	-9,3	-4,6	2 978 774	1 780 533	4 759 307	6,8	2,8
27	Metallerzg.u.-bearbeitung.	24 638	-8,3	-3,4	1 035 895	539 535	1 575 430	5,1	3,7
27.10	Erzeugung v.Roh Eisen, Stahl,Ferroleg.(EGKS) ..	7 364	-5,4	-1,5	317 640	167 752	485 392	2,8	4,9

1) Klassifikation der Wirtschaftszweige, Ausgabe 1993 (WZ 93).

1 Betriebe
1.2 Geleistete Arbeiterstunden sowie Bruttolohn- und -gehaltssumme
1.2.1 Im Juni 2000
Deutschland

Nr.der Klas- sifikation 1)	Wirtschaftsgliederung	Geleistete Arbeiterstunden			Bruttolohn- und -gehaltssumme				
		Insgesamt	Veränd. zum Vor-		Lohnsumme	Gehaltssumme	Insgesamt	Veränd. zum Vor-	
			monat	jahres- monat				monat	jahres- monat
		1000 Stunden	%		1 000 DM			%	
27.2	H.v.Rohren	2 592	-12,6	-10,7	114 569	61 688	176 257	17,8	5,8
27.21	H.v.Rohren u.Rohrstücken a.Gußeisen	246	-10,9	-28,3	10 690	6 658	17 348	11,0	-15,7
27.22	H.v.Stahlrohren u.Rohr- stücken a. Eisen u.Stahl	2 346	-12,8	-8,4	103 879	55 030	158 909	18,6	8,9
27.3	Sonst.erste Bearb.v.Ei- sen,Stahl,H.v.Ferroleg.	2 124	-11,4	-0,9	83 322	48 681	132 003	5,2	5,6
27.31	H.v.Blankstahl	356	-16,0	36,4	12 812	8 295	21 107	-7,7	45,7
27.32	H.v.Kaltband unter 500 mm Breite	862	-8,9	-0,1	37 481	23 073	60 554	11,8	6,0
27.33	H.v.Kaltprofilen	153	-13,6	6,3	5 661	3 892	9 553	9,5	18,3
27.34	H.v.gezogenem Draht	532	-11,8	-18,9	19 704	8 183	27 887	1,5	-14,4
27.35	Erste Bearb.v.Eisen u. Stahl ang,H.v.Ferroleg.	221	-10,2	0,9	7 664	5 238	12 902	5,4	1,3
27.4	Erzeugung u.erste Bearb. v.NE-Metallen	5 477	-8,8	-2,0	239 183	158 323	397 506	1,0	1,0
27.41	Erzeugung u.erste Bearb. v.Edelmetallen	178	-16,0	-6,8	6 197	15 226	21 423	27,2	1,7
27.42	Erzeugung u.erste Bearb. v.Aluminium	2 663	-7,0	-1,6	122 487	77 231	199 718	8,5	4,0
27.43	Erzeugung u.erste Bearb. v.Blei,Zink u.Zinn	434	-6,7	3,6	16 937	10 273	27 210	-12,3	3,7
27.44	Erzeugung u.erste Bearb. v.Kupfer	1 770	-11,1	-5,5	75 974	43 863	119 837	-10,1	-6,1
27.45	Erzeugung u.erste Bearb. v.sonst.NE-Metallen	432	-8,7	7,5	17 588	11 730	29 318	4,9	9,4
27.5	Gießereiindustrie	7 081	-8,2	-4,2	281 181	103 091	384 272	7,4	3,5
27.51	Eisengießerei	3 332	-9,6	-2,0	138 305	43 016	181 321	5,6	6,6
27.52	Stahlgießerei	681	-8,0	-13,6	26 326	16 579	42 905	11,4	-2,8
27.53	Leichtmetallgießerei	2 442	-7,5	-5,2	89 779	32 956	122 735	7,9	-0,9
27.54	Buntmetallgießerei	626	-3,8	-	26 771	10 540	37 311	10,5	11,9
28	H.v.Metallerzeugnissen ...	55 381	-9,8	-5,1	1 942 879	1 240 998	3 183 877	7,7	2,3
28.1	Stahl-u.Leichtmetallbau ..	12 216	-8,7	-5,4	373 165	265 205	638 370	4,2	1,6
28.11	H.v.Stahl-u.Leicht- metallkonstruktionen ...	9 526	-8,9	-5,0	294 019	208 851	502 870	4,6	1,5
28.12	H.v.Ausbauelementen a. Stahl u.Leichtmetall ...	2 690	-8,2	-7,1	79 146	56 354	135 500	2,8	2,1
28.2	Kessel-u.Behälterbau (oh.H.v.Dampfkesseln) ..	2 116	-15,2	-15,3	82 008	66 423	148 431	11,8	-2,3
28.21	H.v.Tanks u.Sammel- behältern	1 096	-12,0	-10,1	38 698	22 954	61 652	5,1	-1,7
28.22	H.v.Zentralheizungs- Heizkörpern u.-Kesseln .	1 020	-18,3	-20,2	43 310	43 469	86 779	17,2	-2,8
28.30	H.v.Dampfkesseln (oh. Zentralheizungskessel) .	2 468	-9,3	-17,5	98 059	79 080	177 139	0,0	-8,4
28.40	H.v.Schmiede-,Press-, Zieh-,Stanzteilen u.ä. .	8 299	-10,1	1,9	310 901	157 362	468 263	8,2	8,8
28.5	Oberfläch.veredlg.,Wär- mebehandlg.,Mechanik ang	8 650	-8,2	1,1	268 845	109 590	378 435	6,7	7,0
28.51	Oberfläch.veredlg.u. Wärmebehandlung	4 060	-7,6	2,1	127 436	55 185	182 621	6,3	7,9
28.52	Mechanik ang	4 590	-8,8	0,3	141 409	54 405	195 814	7,1	6,2

1) Klassifikation der Wirtschaftszweige, Ausgabe 1993 (WZ 93).

1 Betriebe
1.2 Geleistete Arbeiterstunden sowie Bruttolohn- und -gehaltssumme
1.2.1 Im Juni 2000
Deutschland

Nr. der Klas- sifikation 1)	Wirtschaftsgliederung	Geleistete Arbeiterstunden			Bruttolohn- und -gehaltssumme				
		Insgesamt	Veränd. zum Vor-		Lohnsumme	Gehaltssumme	Insgesamt	Veränd. zum Vor-	
			monat	jahres- monat				monat	jahres- monat
		1000 Stunden	%		1 000 DM			%	
28.6	H.v. Schneidw., Werkzeug., Schlüssern u. Beschlägen	9 721	-10,9	-5,9	375 782	281 592	657 374	9,8	2,3
28.61	H.v. Schneidwaren u. Bestecken	489	-6,7	-4,1	16 758	12 952	29 710	2,2	-1,5
28.62	H.v. Werkzeugen	4 950	-11,6	-4,6	200 881	146 312	347 193	13,9	4,7
28.63	H.v. Schlüssern u. Beschlägen	4 282	-10,6	-7,4	158 143	122 328	280 471	5,8	0,0
28.7	H.v. sonst. EBM-Waren	11 911	-9,9	-8,0	434 119	281 746	715 865	10,4	0,6
28.71	H.v. Behältern a. Eisen u. Stahl	341	-8,1	15,2	11 355	6 851	18 206	-3,2	28,7
28.72	H.v. Verpackungen u. Verschlüssen a. Metall ..	1 328	-9,7	-10,3	52 863	27 718	80 581	5,5	-1,7
28.73	H.v. Drahtwaren	1 226	-8,9	-0,1	43 004	25 131	68 135	3,9	2,2
28.74	H.v. Schrauben, Nieten, Ketten u. Federn	3 765	-10,1	-9,4	140 726	81 166	221 892	11,3	2,0
28.75	H.v. EBM-Waren ang	5 251	-10,2	-9,2	186 171	140 880	327 051	13,5	-1,3
OK	Maschinenbau	72 465	-10,8	-5,5	3 176 938	3 483 008	6 659 946	12,3	2,9
29	Maschinenbau	72 465	-10,8	-5,5	3 176 938	3 483 008	6 659 946	12,3	2,9
29.1	H.v. Masch. f. d. Erzeugung u. Nutzung v. mech. Energie	17 490	-8,5	-5,0	806 406	798 277	1 604 683	12,0	2,0
29.11	H.v. Verbrenn. mot. u. Turb. (oh. Straßenfahrz. u. ä.) .	2 313	2,2	-2,6	116 284	189 997	306 281	10,7	-2,9
29.12	H.v. Pumpen u. Kompressoren	4 415	-8,3	-3,5	205 384	214 708	420 092	14,4	4,5
29.13	H.v. Armaturen	4 143	-12,1	-9,2	170 340	200 580	370 920	7,6	-1,8
29.14	H.v. Lagern, Getrieben, Zahnradern, Antriebselem.	6 619	-9,7	-3,9	314 398	192 992	507 390	14,4	6,1
29.2	H.v. sonst. Maschinen f. unspezifische Verwendung	17 767	-9,7	-4,7	740 430	898 133	1 638 563	11,1	3,3
29.21	H.v. Öfen u. Brennern	765	-7,4	-3,7	34 403	71 090	105 493	22,3	18,4
29.22	H.v. Hebezeugen u. Fördermitteln	6 202	-8,0	-1,7	248 369	253 189	501 558	3,5	1,2
29.23	H.v. Kälte-u. Lufttechn. Erzeugn. f. gewerbli. Zwecke	3 930	-11,1	-5,8	157 784	196 478	354 262	15,0	1,0
29.24	H.v. Maschinen f. unspezi- fische Verwendung ang ..	6 870	-10,5	-6,7	299 874	377 376	677 250	13,6	4,0
29.3	H.v. land-u. forstw. Maschinen	2 064	-15,7	-15,8	89 678	60 092	149 770	7,9	-5,0
29.31	H.v. Ackerschleppern	421	-22,9	-6,2	25 452	14 275	39 727	15,9	17,1
29.32	H.v. sonst. land-u. forstw. Maschinen	1 643	-13,6	-17,9	64 226	45 817	110 043	5,3	-11,1
29.40	H.v. Werkzeugmaschinen	9 074	-9,6	-4,1	395 573	465 605	861 178	13,9	5,8
29.5	H.v. Masch. f. sonst. best. Wirtschaftszweige	20 701	-12,3	-3,5	901 087	1 034 223	1 935 310	14,7	5,9
29.51	H.v. Masch. f. Metallerzeu- gung, Walzwerkseinr. usw .	700	-44,5	4,3	25 830	51 651	77 481	5,3	8,1
29.52	H.v. Bergwerks-, Bau-u. Baustoffmaschinen	2 954	-8,7	0,9	127 547	143 344	270 891	13,2	4,1
29.53	H.v. Masch. f. Ernährungs- gewerbe u. Tabakverarb. .	1 445	-9,5	-11,9	60 177	89 572	149 749	13,7	-3,9
29.54	H.v. Masch. f. d. Textil-, Bekleidg. -u. Ledergewerbe	2 807	-13,6	-9,7	126 220	122 833	249 053	12,9	-3,5
29.55	H.v. Masch. f. d. Papier- gewerbe	893	-14,3	-13,8	44 654	59 024	103 678	5,4	2,1

1) Klassifikation der Wirtschaftszweige, Ausgabe 1983 (WZ 93).

1 Betriebe

1.2 Geleistete Arbeiterstunden sowie Bruttolohn- und -gehaltssumme
1.2.1 Im Juni 2000
Deutschland

Nr. der Klas- sifikation 1)	Wirtschaftsgliederung	Geleistete Arbeiterstunden			Bruttolohn- und -gehaltssumme				
		Insgesamt	Veränd. zum Vor-		Lohnsumme	Gehaltssumme	Insgesamt	Veränd. zum Vor-	
			monat	jahres- monat				monat	jahres- monat
		1000 Stunden	%		1 000 DM			%	
29.56	H.v.Masch.f.best.Wirt- schaftszweige ang	11 902	-9,9	-1,3	516 659	567 799	1 084 458	17,4	10,7
29.60	H.v.Waffen u.Munition	607	-18,9	-16,9	33 341	46 002	79 343	29,3	1,1
29.7	H.v.Haushaltsgeräten ang .	4 762	-15,9	-14,1	210 423	180 676	391 099	3,3	-9,9
29.71	H.v.elektrischen Haushaltsgeräten	4 195	-16,3	-13,9	189 228	159 336	348 564	5,1	-11,1
29.72	H.v.nichtelektrischen Heiz-,Koch-u.ä.Gerät.ang	567	-12,9	-15,6	21 195	21 340	42 535	-9,3	1,9
DL	H.v.Büromasch.,Dv-Gerät. u.-einr.;Elektrotech.usw	57 386	-7,5	-2,9	2 159 820	3 436 800	5 596 620	5,5	3,8
30.0	H.v.Büromasch.,Dv-Gerät. u.-einr.	1 722	-10,4	-6,4	63 019	169 572	232 591	1,8	-15,6
30.01	H.v.Büromaschinen	557	-15,5	6,1	20 707	39 906	60 613	2,1	11,6
30.02	H.v.Dv-Gerät.u.-einr.	1 165	-7,8	-11,4	42 312	129 666	171 978	1,7	-22,3
31	H.v.Geräten d.Elektriz. erzg.,-verteilung u.ä. .	31 107	-7,7	-4,2	1 178 235	1 492 177	2 670 412	4,8	2,5
31.10	H.v.Elektromotoren,Gene- ratoren,Transformatoren	6 517	-4,4	3,3	233 129	215 796	448 925	0,0	6,1
31.20	H.v.Elektriz.vertlg.-u. -schalteinrichtungen ...	12 516	-6,1	-4,9	462 677	843 046	1 305 723	3,8	1,5
31.30	H.v.isol.Elektrokabeln, -leitungen u.-drähten ..	1 990	-10,6	-3,6	82 156	59 290	141 446	14,5	-6,4
31.40	H.v.Akkumulatoren u. Batterien	579	-16,0	-14,5	29 602	22 640	52 242	8,7	12,3
31.50	H.v.elektrischen Lampen u.Leuchten	2 801	-12,8	-7,9	104 191	95 789	199 980	11,5	7,3
31.6	H.v.elekt.r.Ausrüstg.ang ..	6 704	-9,9	-7,2	266 480	255 616	522 096	6,4	2,1
31.61	H.v.elekt.r.Ausrüstg.f. Motoren u.Fahrzeuge ang	4 121	-12,0	-5,3	170 756	123 303	294 059	5,6	0,6
31.62	H.v.sonst.elekt.r. Ausrüstg.ang	2 583	-6,2	-10,1	95 724	132 313	228 037	7,4	4,1
32	Rundfunk-,Fernseh-u. Nachrichtentechnik	10 517	-4,7	6,6	404 001	827 897	1 231 898	0,6	10,3
32.10	H.v.elektronischen Bauelementen	4 764	-7,5	6,6	189 225	281 294	470 519	7,5	20,3
32.20	H.v.nachrichtentechni- schen Geräten u.Einr. ..	3 745	6,1	16,7	139 676	437 912	577 588	-5,4	8,7
32.30	H.v.Rundfunk-,Fernseh-, phono-,videotechn.Gerät.	2 008	-14,7	-8,1	75 100	108 691	183 791	4,2	-5,5
33	Medizin-,Mess-,Steuer- u.Regelungstechnik,Optik	14 040	-8,6	-5,9	514 565	947 154	1 461 719	12,3	4,9
33.10	H.v.med.Geräten u.ortho- pädischen Vorrichtungen	6 046	-7,1	-6,7	208 767	241 214	449 981	10,9	3,6
33.20	H.v.Meß-,Kontroll-, Navig.-u.ä.Instr.u.Vorr.	5 296	-9,0	-4,8	207 498	525 369	732 867	13,8	4,6
33.30	H.v.industriellen Prozeß-Steuerungsanlg. .	471	-3,7	-5,2	16 439	46 555	62 994	6,8	-3,5
33.40	H.v.optischen u. fotografischen Geräten .	1 817	-11,8	-6,2	66 459	119 417	185 876	11,1	11,7
33.50	H.v.Uhren	410	-16,2	-8,3	15 402	14 599	30 001	18,2	10,1
DM	Fahrzeugbau	77 988	-10,6	-7,3	3 616 410	2 546 008	6 162 418	-11,5	4,6
34	H.v.Kraftwagen u. Kraftwagenteilen	66 980	-11,0	-6,9	3 135 524	2 061 116	5 196 640	-12,6	5,0

1) Klassifikation der Wirtschaftszweige, Ausgabe 1993 (WZ 93).

1 Betriebe
1.2 Geleistete Arbeiterstunden sowie Bruttolohn- und -gehaltssumme
1.2.1 Im Juni 2000
Deutschland

Nr. der Klas- sifikation 1)	Wirtschaftsgliederung	Geleistete Arbeiterstunden			Bruttolohn- und -gehaltssumme				
		Insgesamt	Veränd. zum Vor-		Lohnsumme	Gehaltssumme	Insgesamt	Veränd. zum Vor-	
			monat	jahres- monat				monat	jahres- monat
		1000 Stunden	%		1 000 DM			%	
34.10	H.v.Kraftwagen u. Kraftwagenmotoren	37 486	-11,3	-7,7	1 848 992	1 329 278	3 178 270	-17,1	3,5
34.20	H.v.Karosserien, Aufbauten u.Anhängern ..	3 561	-11,4	-6,3	122 044	72 695	194 739	10,5	-0,9
34.30	H.v.Teilen u.ä.f.Kraft- wagen u.deren Motoren ..	25 933	-10,5	-5,7	1 164 488	659 143	1 823 631	-5,8	8,4
35	Sonst.Fahrzeugbau	11 008	-8,2	-9,4	480 886	484 892	965 778	-5,0	2,5
35.1	Schiffbau	2 388	-6,2	-10,2	97 097	51 772	148 869	8,0	7,4
35.11	Schiffbau (oh.Boots-u. Yachtbau)	2 140	-6,3	-10,9	89 199	47 056	136 255	7,4	7,5
35.12	Boots- u.Yachtbau	248	-5,3	-3,5	7 898	4 716	12 614	14,2	6,1
35.20	Schienenfahrzeugbau	3 647	-13,8	-19,4	143 768	89 306	233 074	-1,0	-10,1
35.30	Luft-u.Raumfahrzeugbau ...	3 774	-3,2	-0,1	191 193	322 001	513 194	-11,1	8,0
35.4	H.v.Krafträdern,Fahrrä- dern u.Behindertenfahrz.	986	-10,9	0,6	41 187	18 334	59 521	9,8	2,9
35.41	H.v.Krafträdern	259	-11,3	-9,4	18 857	7 123	25 980	16,9	-2,5
35.42	H.v.Fahrrädern	591	-9,9	6,1	17 637	6 431	24 068	3,9	6,6
35.43	H.v.Behinderten- fahrzeugen	136	-13,9	-0,7	4 693	4 780	9 473	7,5	9,6
35.50	Fahrzeugbau ang	213	-1,4	-	7 641	3 479	11 120	-2,7	3,5
DN	H.v.Möbeln,Schmuck,Mu- sikinstr.usw,Recycling .	19 887	-13,1	-9,1	682 206	486 596	1 168 802	12,6	4,7
36	H.v.Möbeln,Schmuck, Musikinstr.,Sportger.usw	18 975	-13,4	-9,7	658 841	474 263	1 133 104	12,8	4,4
36.1	H.v.Möbeln	14 201	-14,0	-9,6	506 934	306 297	813 231	8,9	-0,7
36.11	H.v.Sitzmöbeln	4 059	-15,2	-10,2	138 303	85 293	223 596	6,2	1,4
36.12	H.v.Büro-u.Ladenmöbeln ...	2 001	-11,6	-7,5	72 679	49 324	122 003	11,6	3,1
36.13	H.v.Küchenmöbeln	1 821	-14,3	-9,0	79 327	56 323	135 650	15,8	-2,9
36.14	H.v.sonst.Möbeln	5 791	-14,0	-9,9	201 878	108 939	310 817	7,3	-2,4
36.15	H.v.Matratzen	529	-12,1	-11,5	14 747	6 418	21 165	6,4	-2,2
36.2	H.v.Schmuck u.ä. Erzeugnissen	547	-10,0	-6,8	17 442	15 677	33 119	12,3	-1,5
36.21	Prägen v.Münzen u. Medaillen	26	18,2	-7,1	794	223	1 017	1,8	-18,1
36.22	H.v.Schmuck,Gold-u. Silberschmiedewaren	521	-11,1	-6,8	16 648	15 454	32 102	12,7	-0,9
36.30	H.v.Musikinstrumenten	460	-13,5	-6,3	15 648	7 390	23 038	15,0	2,5
36.40	H.v.Sportgeräten	445	-5,7	4,7	13 520	7 265	20 785	2,3	7,8
36.50	H.v.Spielwaren	1 001	-10,8	-12,0	30 205	26 765	56 970	8,1	2,7
36.6	H.v.sonst.Erzeugnissen ...	2 321	-13,1	-13,0	75 092	110 869	185 961	37,0	36,6
36.61	H.v.Pantasieschmuck	86	-7,5	-13,1	2 205	1 910	4 115	12,2	2,9
36.62	H.v.Besen u.Bürsten	488	-13,3	-13,0	14 832	7 900	22 732	11,4	-8,2
36.63	H.v.Erzeugnissen ang	1 747	-13,3	-13,0	58 055	101 059	159 114	42,6	48,2
37	Recycling	912	-6,3	7,0	23 365	12 333	35 698	8,0	17,5
37.10	Recycling v.Schrott	390	-5,3	6,9	10 479	6 976	17 455	9,7	12,2
37.20	Recycling v.nichtmetall. Altmet.u.Reststoffen ...	522	-7,0	7,2	12 886	5 357	18 243	6,4	23,0

1) Klassifikation der Wirtschaftszweige, Ausgabe 1993 (WZ 93).

1 Betriebe
1.2 Geleistete Arbeiterstunden sowie Bruttolohn- und -gehaltssumme
1.2.2 Januar - Juni 2000

Deutschland

Land Hauptgruppen	Geleistete Arbeiterstunden		Bruttolohn- und -gehaltssumme			
	Insgesamt	Veränderung zum Vorjahreszeitraum	Lohnsumme	Gehaltssumme	Insgesamt	Veränderung zum Vorjahreszeitraum
	1000 Stunden	%	1 000 DM			%
Baden-Württemberg	589 803	1,5	21 599 179	22 485 691	44 084 870	3,2
Bayern	567 972	0,9	19 229 691	21 348 879	40 578 570	4,6
Berlin	47 554	-4,8	1 695 484	2 330 892	4 026 376	-1,5
Brandenburg	52 009	2,3	1 300 361	964 753	2 265 114	3,0
Bremen	33 479	-1,4	1 220 522	1 145 221	2 365 743	1,8
Hamburg	35 537	1,2	1 394 170	2 714 164	4 108 334	0,3
Hessen	212 974	-1,2	7 519 780	8 605 045	16 124 825	1,4
Mecklenburg-Vorpommern	28 366	7,8	635 478	406 326	1 041 804	5,3
Niedersachsen	303 645	-0,5	10 524 524	7 669 200	18 193 724	1,9
Nordrhein-Westfalen	751 703	-0,3	26 134 576	23 376 549	49 511 125	1,4
Rheinland-Pfalz	155 812	-0,8	5 304 147	4 882 267	10 186 414	2,9
Saarland	62 284	-0,5	2 275 170	1 044 512	3 319 682	1,8
Sachsen	130 282	3,2	2 937 486	1 952 517	4 890 003	4,8
Sachsen-Anhalt	62 481	4,4	1 452 478	903 310	2 355 788	3,5
Schleswig-Holstein	69 953	1,4	2 300 238	2 254 463	4 554 701	4,5
Thüringen	80 386	7,3	1 745 886	1 057 209	2 802 889	10,0
Deutschland	3 184 820	0,6	107 288 970	109 140 992	210 409 962	2,8
Früheres Bundesgebiet	2 822 634	0,2	98 985 780	97 505 177	196 470 957	2,6
Neue Länder und Berlin-Ost	362 186	4,4	8 303 190	5 635 815	13 939 005	5,1
Vorleistungsgüterproduzenten						
Deutschland	1 528 908	1,0	51 264 188	40 941 791	92 205 979	3,3
Früheres Bundesgebiet	1 359 164	0,5	47 319 724	38 616 339	85 936 063	3,1
Neue Länder und Berlin-Ost	169 744	5,6	3 944 464	2 325 452	6 269 916	5,2
Investitionsgüterproduzenten						
Deutschland	1 040 855	0,8	38 890 730	40 408 732	79 299 462	2,3
Früheres Bundesgebiet	932 938	0,6	36 128 386	38 473 334	74 601 720	2,2
Neue Länder und Berlin-Ost	107 917	2,5	2 762 344	1 935 398	4 697 742	4,3
Gebrauchsgüterproduzenten						
Deutschland	152 793	-0,7	4 784 919	3 909 410	8 694 329	-0,4
Früheres Bundesgebiet	137 579	-1,3	4 474 419	3 706 899	8 181 318	-0,8
Neue Länder und Berlin-Ost	15 214	5,2	310 500	202 511	513 011	5,9
Verbrauchsgüterproduzenten						
Deutschland	462 264	-0,7	12 329 133	17 881 059	30 210 192	3,4
Früheres Bundesgebiet	392 953	-1,6	11 043 251	16 708 605	27 751 856	3,1
Neue Länder und Berlin-Ost	69 311	4,3	1 285 882	1 172 454	2 458 336	6,1

1 Betriebe
1.2 Geleistete Arbeiterstunden sowie Bruttolohn- und -gehaltssumme
1.2.2 Januar - Juni 2000
Deutschland

Nr. der Klas- sifikation 1)	Wirtschaftsgliederung	Geleistete Arbeiterstunden		Bruttolohn- und -gehaltssumme			
		Insgesamt	Veränderung zum Vorjahreszeitraum	Lohnsumme	Gehaltssumme	Insgesamt	Veränderung zum Vorjahreszeitraum
		1000 Stunden	%	1 000 DM			%
C	Bergbau u. Gew. v. Steinen u. Erden	62 238	-8,4	2 476 838	1 494 272	3 971 110	-3,0
CA	Kohlenbergbau, Torfgew., Gew. v. Erdöl u. Erdgas usw.	43 989	-11,2	1 947 222	1 208 233	3 155 455	-4,0
10	Kohlenbergbau, Torf- gewinnung	42 600	-11,2	1 884 659	1 009 504	2 894 163	-4,1
10.10	Steinkohlenbergbau u. -brikettherstellung	30 617	-12,1	1 418 230	709 934	2 128 164	-0,3
10.20	Braunkohlenbergbau u. -brikettherstellung	10 624	-9,6	434 556	285 180	719 716	-14,2
10.30	Torfgewinnung u. -veredlung	1 359	-1,4	31 873	14 410	46 283	4,4
11	Gew. v. Erdöl u. Erdgas Erbrg. verb. Dienstleistg.	1 389	-11,3	62 563	198 729	261 292	-3,5
11.10	Gew. v. Erdöl u. Erdgas
11.20	Erbrg. v. Dienstleistg. bei d. Gew. v. Erdöl u. Erdgas
12.00	Bergbau a. Uran-u. Thoriumerze	-	X	-	-	-	X
CB	Erzbergbau, Gew. v. Steinen u. Erden, sonst. Bergbau ..	18 249	-0,9	529 616	286 039	815 655	1,1
13	Erzbergbau	-	X	-	-	-	X
13.10	Eisenerzbergbau	-	X	-	-	-	X
13.20	NE-Metallerzbergbau (oh. Uran-u. Thoriumerze)	-	X	-	-	-	X
14	Gew. v. Steinen u. Erden, sonst. Bergbau	18 249	-0,9	529 616	286 039	815 655	1,1
14.1	Gew. v. Natursteinen	1 050	-12,2	32 984	14 549	47 533	-8,8
14.11	Gew. v. Naturwerksteinen u. Natursteinen ang
14.12	Gew. v. Kalk, Dolom.-, Gips- u. Anhydritstein, Kreide .	792	-13,5	26 083	11 725	37 808	-8,9
14.13	Gew. v. Schiefer
14.2	Gew. v. Kies, Sand, Ton u. Kaolin	15 405	0,1	433 019	229 800	662 819	1,8
14.21	Gew. v. Kies u. Sand	14 044	0,1	391 677	205 150	596 827	1,6
14.22	Gew. v. Ton u. Kaolin	1 361	-0,5	41 342	24 650	65 992	3,8
14.30	Bergbau a. chemische u. Düngemittelminerale ..	250	-10,7	8 023	4 400	12 423	-11,1
14.40	Gew. v. Salz	1 206	-1,6	46 805	30 443	77 248	2,9
14.50	Gew. v. Steinen u. Erden ang, sonst. Bergbau	339	4,3	8 785	6 847	15 632	7,8
D	Verarbeitendes Gewerbe ...	3 122 582	0,8	104 792 132	101 646 720	206 438 852	2,9
DA	Ernährungsgewerbe u. Tabakverarbeitung	294 615	1,8	7 350 247	5 929 355	13 279 602	3,0
15	Ernährungsgewerbe	289 357	1,8	7 149 968	5 614 666	12 764 634	2,9
15.1	Schlachten u. Fleisch- verarbeitung	67 661	4,9	1 484 645	767 950	2 252 595	5,5
15.11	Schlachten (oh. Schlachten v. Geflügel)	11 940	8,5	289 147	127 470	416 617	9,0
15.12	Schlachten v. Geflügel	5 727	3,3	114 332	33 850	148 182	4,2
15.13	Fleischverarbeitung	49 994	4,3	1 081 166	606 630	1 687 796	4,8

1) Klassifikation der Wirtschaftszweige, Ausgabe 1993 (WZ 93).

1 Betriebe
1.2 Geleistete Arbeiterstunden sowie Bruttolohn- und -gehaltssumme
1.2.2 Januar - Juni 2000

Deutschland

Nr. der Klassifikation 1)	Wirtschaftsgliederung	Geleistete Arbeiterstunden		Bruttolohn- und -gehaltssumme			
		Insgesamt	Veränderung zum Vorjahreszeitraum	Lohnsumme	Gehaltssumme	Insgesamt	Veränderung zum Vorjahreszeitraum
		1000 Stunden	%	1 000 DM			%
15.20	Fischverarbeitung	6 899	0,8	146 933	80 187	227 100	4,9
15.3	Obst- u. Gemüseverarbeitung	16 530	4,2	399 033	263 193	662 226	4,9
15.31	Verarb. v. Kartoffeln	4 041	4,3	91 019	41 156	132 175	4,1
15.32	H. v. Frucht- u. Gemüsesäften	4 068	8,6	106 013	79 974	185 987	6,9
15.33	Verarb. v. Obst u. Gemüse ang.	8 421	2,1	202 001	142 063	344 064	4,1
15.4	H. v. pflanzlichen u. tierischen Ölen u. Fetten	2 364	-3,5	82 374	105 060	187 434	2,8
15.41	H. v. rohen Ölen u. Fetten ..	579	-1,9	20 371	16 834	37 205	-3,5
15.42	H. v. raffinierten Ölen u. Fetten	499	12,4	18 945	18 099	37 044	21,5
15.43	H. v. Margarine u. ä. Nahrungsfetten	1 286	-9,1	43 058	70 127	113 185	-0,1
15.5	Milchverarbeitung	24 073	-3,0	709 471	465 874	1 175 345	-0,9
15.51	Milchverarbeitung (oh. H. v. Speiseeis)	21 622	-2,7	641 904	414 832	1 056 736	-0,8
15.52	H. v. Speiseeis	2 451	-6,0	67 567	51 042	118 609	-1,8
15.6	Mehl- u. Schälmuehlen, H. v. Stärke u. Stärkeerzeugn.	5 985	11,3	171 232	142 615	313 847	9,7
15.61	Mehl- u. Schälmuehlen	4 584	16,7	122 447	98 596	221 043	13,6
15.62	H. v. Stärke u. Stärkeerzeugnissen	1 401	-3,6	48 785	44 019	92 804	1,3
15.7	H. v. Futtermitteln	5 663	4,9	147 212	271 456	418 668	4,8
15.71	H. v. Futtermitteln f. Nutztiere	4 079	3,7	98 656	100 949	199 605	3,5
15.72	H. v. Futtermitteln f. sonst. Tiere	1 584	8,0	48 556	170 507	219 063	6,1
15.8	Sonst. Ernährungsgewerbe (oh. Getränkeherstellung)	123 949	1,4	2 897 024	2 349 596	5 246 620	2,1
15.81	H. v. Backwaren (oh. Dauerbackwaren)	73 411	1,5	1 518 365	1 039 875	2 558 240	2,8
15.82	H. v. Dauerbackwaren	12 158	5,6	279 152	118 801	397 953	2,3
15.83	Zuckerindustrie	3 287	3,5	131 001	90 960	221 961	10,8
15.84	H. v. Süßwaren (oh. Dauerbackwaren)	16 786	0,9	429 832	307 095	736 927	0,1
15.85	H. v. Teigwaren	1 490	-4,9	36 096	26 678	62 774	0,3
15.86	Verarb. v. Kaffee u. Tee, H. v. Kaffee-Ersatz	3 458	3,1	117 022	88 006	205 028	4,2
15.87	H. v. Würzen u. Soßen	5 653	-4,8	172 804	317 971	490 775	-3,7
15.88	H. v. homogenisierten u. diätetischen Nahrungsm.	1 780	0,1	53 292	56 738	110 030	7,2
15.89	H. v. sonst. Nahrungsmitteln (oh. Getränke)	5 926	-0,9	159 460	303 472	462 932	2,5
15.9	Getränkeherstellung	36 233	-1,4	1 112 044	1 168 755	2 280 799	2,0
15.91	H. v. Spirituosen	1 673	-7,5	37 363	94 598	131 961	-5,4
15.92	Alkoholbrennerei	114	-15,6	3 466	3 158	6 614	-5,1
15.93	H. v. Wein a. frischen Trauben	960	-8,5	23 626	41 375	65 001	-2,4
15.94	H. v. Apfelwein u. sonst. Fruchtweinen

1) Klassifikation der Wirtschaftszweige, Ausgabe 1993 (WZ 93).

1 Betriebe
1.2 Geleistete Arbeiterstunden sowie Bruttolohn- und -gehaltssumme
1.2.2 Januar - Juni 2000
Deutschland

Nr. der Klas- sifika- tion 1)	Wirtschaftsgliederung	Geleistete Arbeiterstunden		Bruttolohn- und -gehaltssumme			
		Insgesamt	Veränderung zum Vorjahreszeitraum	Lohnsumme	Gehaltssumme	Insgesamt	Veränderung zum Vorjahreszeitraum
		1000 Stunden	%	1 000 DM			%
15.95	H.v.Wermutwein u.sonst. aromatisierten Weinen
15.96	H.v.Bier	17 933	-5,1	596 322	654 046	1 250 368	-1,7
15.97	H.v.Malz	450	-3,0	13 869	14 823	28 692	5,3
15.98	Mineralbrunnen,H.v. Erfrischungsgetränken ..	14 735	5,2	428 278	353 808	782 086	10,7
16.00	Tabakverarbeitung	5 258	0,8	200 279	314 689	514 968	7,4
08	Textil-u.Bekleidungs- gewerbe	96 631	-4,9	2 321 667	2 099 102	4 420 769	-0,6
17	Textilgewerbe	68 350	-1,2	1 684 780	1 236 423	2 921 203	1,5
17.1	Spinnstoffaufbereitung u.Spinnerei	8 972	3,9	226 196	125 455	351 651	6,4
17.11	Baumwollaufbereitung u. -spinnerei	5 544	9,8	140 215	57 966	198 181	10,5
17.12	Wollaufbereitung u. Streichgarnspinnerei ...	209	-5,0	3 861	1 481	5 342	-0,7
17.13	Wollaufbereitung u. Kammgarnspinnerei	1 604	-7,0	35 963	23 924	59 887	-9,6
17.14	Flachsaufbereitung u. -spinnerei
17.15	Zwirnen u.Texturieren v. Filamentgarnen usw	381	19,4	9 407	5 309	14 716	23,8
17.16	Nähgarnfertigung	883	-9,5	27 951	34 179	62 130	10,1
17.17	Sonst.Spinnstoffaufbe- reitung u.Spinnerei
17.2	Weberei	12 817	-5,7	328 585	254 250	582 815	-3,0
17.21	Baumwollweberei	7 715	-9,4	198 451	144 642	343 093	-6,1
17.22	Streichgarnweberei	201	-16,9	3 913	1 727	5 640	-12,2
17.23	Kammgarnweberei	1 875	-7,7	47 057	33 675	80 732	-8,9
17.24	Seiden-u.Filamentgarn- weberei	2 405	18,4	62 619	58 659	121 278	15,7
17.25	Sonst.Weberei	621	-19,8	16 525	15 547	32 072	-10,5
17.30	Textilveredlung	8 575	-1,4	214 054	150 048	364 102	-3,8
17.40	H.v.konfektion.Textil- waren (oh.Bekleidung) ..	10 705	-0,6	231 921	180 104	382 025	3,0
17.5	Sonst.Textilgewerbe (oh.H.v.Maschenware) ...	17 963	1,7	483 403	382 174	865 577	5,2
17.51	H.v.Teppichen	4 671	-1,0	128 278	101 342	229 620	-0,7
17.52	H.v.Seilerwaren	562	-15,0	12 516	6 333	18 849	-18,4
17.53	H.v.Vliesstoff,Erzeugn. daraus (oh.Bekleidung) .	3 693	6,9	117 522	84 662	202 184	14,8
17.54	Textilgewerbe ang	9 037	2,2	225 087	189 837	414 924	5,7
17.60	H.v.gewirktem u. gestricktem Stoff	2 882	0,9	63 840	48 079	111 919	2,2
17.7	H.v.gewirkten u.ge- strickten Fertigerzeugn.	6 436	-7,1	136 801	116 313	253 114	-1,2
17.71	H.v.Strumpfwaren	3 287	-4,3	71 711	66 771	138 482	6,8
17.72	H.v.Pullovern,Strick- jacken u.ä.	3 149	-9,9	65 090	49 542	114 632	-9,3

1) Klassifikation der Wirtschaftszweige, Ausgabe 1993 (WZ 93).

1 Betriebe
1.2 Geleistete Arbeiterstunden sowie Bruttolohn- und -gehaltssumme
1.2.2 Januar - Juni 2000

Deutschland

Nr. der Klas- sifika- tion 1)	Wirtschaftsgliederung	Geleistete Arbeiterstunden		Bruttolohn- und -gehaltssumme			
		Insgesamt	Veränderung zum Vorjahreszeitraum	Lohnsumme	Gehaltssumme	Insgesamt	Veränderung zum Vorjahreszeitraum
		1000 Stunden	%	1 000 DM			%
18	Bekleidungsgewerbe	28 281	-12,9	636 887	862 679	1 499 566	-4,3
18.10	H.v.Lederbekleidung	189	-24,1	2 858	2 674	5 532	-32,4
18.2	H.v.Bekleidung (oh. Lederbekleidung)	27 950	-12,7	630 454	856 657	1 487 111	-4,1
18.21	H.v.Arbeits-u.Berufs- bekleidung	1 232	-5,5	23 922	26 911	50 833	-3,8
18.22	H.v.Oberbekleidg.(oh.Ar- beits-u.Berufsbekleidg.)	15 854	-11,3	357 570	594 549	952 119	-2,1
18.23	H.v.Wäsche	8 203	-14,2	191 037	177 510	368 547	-6,0
18.24	H.v.sonst.Bekleidg.u. Bekleidungszubehör	2 661	-19,0	57 925	57 687	115 612	-12,9
18.30	Zurichtung u.Färben v. Fellen,H.v.Pelzwaren ...	142	-30,1	3 575	3 348	6 923	-21,6
DC	Ledergewerbe	13 647	-4,6	319 183	302 628	621 811	-1,2
19	Ledergewerbe	13 647	-4,6	319 183	302 628	621 811	-1,2
19.10	Ledererzeugung	1 969	0,8	54 214	23 143	77 357	4,6
19.20	Lederverarb.(oh.H.v.Le- derbekleidung u.Schuhen)	2 931	0,8	58 691	55 392	114 083	1,9
19.30	H.v.Schuhen	8 747	-7,4	206 278	224 093	430 371	-3,0
DD	Holzgewerbe (oh.H.v. Möbeln)	72 158	0,4	1 997 339	986 974	2 984 313	2,7
20	Holzgewerbe (oh.H.v. Möbeln)	72 158	0,4	1 997 339	986 974	2 984 313	2,7
20.10	Säge-,Möbel-u.Holz- imprägnierwerke	15 679	0,7	392 756	156 535	549 291	1,7
20.20	Furnier-,Sperrh.-,Holz- faserpl.-u.-spanpl.Werke	12 809	0,6	408 638	201 817	610 455	5,2
20.30	H.v.Konstr.-,Fertigb.t., Ausbauelement.u.s.a.Holz	32 885	-0,8	923 563	507 003	1 430 566	1,5
20.40	H.v.Verpackungsmitteln u.Lagerbehältern a.Holz	3 536	1,7	88 868	33 732	122 600	3,1
20.5	H.v.Holzwaren eng,Kork-, Flecht-u.Korbwaren	7 249	2,3	183 514	87 887	271 401	6,1
20.51	H.v.Holzwaren eng, Veredig.v.Holzwaren	7 147	3,0	181 107	84 483	265 590	6,5
20.52	H.v.Kork-,Flecht-u. Korbwaren	102	-29,7	2 407	3 404	5 811	-11,3
DE	Papier-,Verlags-u. Druckgewerbe	171 179	1,1	6 082 280	7 677 115	13 759 395	5,3
21	Papiergewerbe	82 506	1,0	2 759 545	1 768 433	4 527 978	4,1
21.1	H.v.Holzstoff,Zellstoff, Papier,Karton u.Pappe ..	28 636	3,3	1 059 770	599 634	1 659 404	7,3
21.11	H.v.Holzstoff u. Zellstoff	923	11,7	25 949	14 694	40 643	12,1
21.12	H.v.Papier,Karton u. Pappe	27 713	3,1	1 033 821	584 940	1 618 761	7,2
21.2	Papier-,Karton-u.Pappe- verarbeitung	53 870	-0,2	1 699 775	1 168 799	2 868 574	2,3
21.21	H.v.Wellpapier u.-pappe, Verpackungsmitteln	29 765	2,1	920 573	559 302	1 479 875	4,3
21.22	H.v.Haushalts-u.Hygiene- art.s.Zellstoff u.Papier	9 746	-0,7	348 393	234 634	583 027	4,5
21.23	H.v.Schreibwaren,Büro- bedarf s.Papier u.Pappe	5 905	-5,6	162 830	151 871	314 701	-5,2

1) Klassifikation der Wirtschaftszweige, Ausgabe 1993 (WZ 93).

1 Betriebe
1.2 Geleistete Arbeiterstunden sowie Bruttolohn- und -gehaltssumme
1.2.2 Januar - Juni 2000
Deutschland

Nr. der Klas- sifika- tion 1)	Wirtschaftsgliederung	Geleistete Arbeiterstunden		Bruttolohn- und -gehaltssumme			
		Insgesamt	Veränderung zum Vorjahreszeitraum	Lohnsumme	Gehaltssumme	Insgesamt	Veränderung zum Vorjahreszeitraum
		1000 Stunden	%	1 000 DM			%
21.24	H.v.Tapeten	1 570	4,0	50 572	29 426	79 998	7,0
21.25	H.v.sonst.Waren aus Papier,Karton u.Pappe ..	6 884	-5,3	217 407	193 566	410 973	-1,9
22	Verlags-,Druckgewerbe, Vervielfältigung	88 673	1,2	3 322 735	5 908 682	9 231 417	6,0
22.1	Verlagsgewerbe	13 940	-0,4	600 642	4 071 153	4 671 795	7,3
22.11	Buchverlag u.Musikverlag .	1 527	3,5	47 374	830 768	878 142	11,6
22.12	Zeitungsverlag	10 141	0,4	488 544	2 113 930	2 602 474	6,3
22.13	Zeitschriftenverlag	1 084	-23,9	34 760	1 072 450	1 107 210	5,2
22.14	Verlag v.bespielten Tonträgern	295	.	6 383	20 741	27 124	67,0
22.15	Sonst.Verlagsgewerbe	893	.	23 581	33 264	56 845	11,3
22.2	Druckgewerbe	71 897	1,6	2 638 065	1 743 703	4 381 768	4,6
22.21	Zeitungsdruckerei	5 318	3,1	268 137	93 258	361 395	4,2
22.22	Druckerei (oh.Zeitungs- druckerei)	56 556	-0,1	2 084 347	1 341 353	3 425 700	4,2
22.23	Druckweiterverarbeitung ..	6 475	17,2	172 951	80 037	252 988	14,4
22.24	Satzherstellung u. Reproduktion	2 669	2,5	92 594	187 728	280 322	4,0
22.25	Sonst.Druckgewerbe	879	2,0	20 036	41 327	61 363	-6,1
22.3	Vervielf.v.besp.Ton-, Bild-u.Datenträgern	2 836	0,0	84 028	93 826	177 854	6,5
22.31	Vervielfältigung v. bespielten Tonträgern ..	1 951	-20,5	57 544	52 955	110 499	-21,3
22.32	Vervielfältigung v. bespielten Bildträgern .	307	23,8	9 054	10 345	19 399	54,8
22.33	Vervielfältigung v. bespielten Datenträgern	578	334,6	17 430	30 526	47 956	243,2
DF	Kokerei,Mineralölverar- beitung,H.v.Brutstoffen	8 154	5,7	341 292	668 689	1 009 981	3,9
23	Kokerei,Mineralölverar- beitung,H.v.Brutstoffen	8 154	5,7	341 292	668 689	1 009 981	3,9
23.10	Kokerei	747	-34,2	32 069	11 708	43 777	-26,5
23.20	Mineralölverarbeitung	7 146	13,2	299 344	626 060	925 404	6,2
23.30	H.u.Verarb.v.Spalt-u. Brutstoffen	261	-3,7	9 879	30 921	40 800	-0,8
DF	Chemische Industrie	174 414	-1,2	6 672 392	12 651 746	19 324 138	4,1
24	Chemische Industrie	174 414	-1,2	6 672 392	12 651 746	19 324 138	4,1
24.1	H.v.chemischen Grund- stoffen	73 405	-2,9	3 184 254	4 529 188	7 713 442	4,3
24.11	H.v.Industriegasen	1 233	1,7	41 981	140 110	182 091	8,3
24.12	H.v.Farbstoffen u. Pigmenten	4 610	10,4	188 248	209 593	397 841	6,5
24.13	H.v.sonst.anorganischen Grundstoffen u.Chemik. .	7 772	-18,1	293 218	442 959	736 177	-15,0
24.14	H.v.sonst.organischen Grundstoffen u.Chemik. .	15 920	1,5	744 594	924 642	1 669 236	5,3
24.15	H.v.Düngemitteln u. Stickstoffverbindungen .	5 552	-0,4	187 083	129 736	316 819	-1,6
24.16	H.v.Kunststoff in Pri- märformen	37 919	-3,1	1 714 331	2 665 823	4 380 154	8,0

1) Klassifikation der Wirtschaftszweige, Ausgabe 1993 (WZ 93).

1 Betriebe
1.2 Geleistete Arbeiterstunden sowie Bruttolohn- und -gehaltssumme
1.2.2 Januar - Juni 2000
Deutschland

Nr. der Klas- sifikation 1)	Wirtschaftsgliederung	Geleistete Arbeiterstunden		Bruttolohn- und -gehaltssumme			
		Insgesamt	Veränderung zum Vorjahreszeitraum	Lohnsumme	Gehaltssumme	Insgesamt	Veränderung zum Vorjahreszeitraum
		1000 Stunden	%	1 000 DM			%
24.17	H.v.synthetischem Kaut- schuk in Primärformen ..	399	11,8	14 799	16 325	31 124	7,9
24.20	H.v.Schädlingsbekämp- fungs-u.Pflanzenschutz.	1 166	-1,8	41 217	144 280	185 497	7,9
24.30	H.v.Anstrichmitteln, Druckfarben u.Kitten ...	16 573	6,6	521 720	1 014 375	1 536 095	8,1
24.4	H.v.pharmazeut.Erzeugn. ..	32 986	-2,0	1 302 356	4 396 939	5 699 295	6,9
24.41	H.v.pharmazeut. Grundstoffen	1 680	60,6	73 720	129 504	203 224	118,0
24.42	H.v.pharmazeut.Speziali- täten u.sonst.Erzeugn. .	31 306	-4,0	1 228 636	4 267 435	5 496 071	4,9
24.5	H.v.Seifen,Wasch-,Reini- gungs-u.Körperpflegem. .	18 247	1,5	545 959	1 187 239	1 733 198	-2,2
24.51	H.v.Seifen,Wasch-,Reini- gungs-u.Poliernmitteln ..	8 935	-1,8	289 045	638 159	927 204	-4,5
24.52	H.v.Duft-u.Körper- pflegemitteln	9 312	4,8	256 914	549 080	805 994	0,5
24.6	H.v.sonst.chemischen Erzeugnissen	20 861	1,6	705 048	1 199 142	1 904 190	1,3
24.61	H.v.pyrotechnischen Erzeugnissen	1 825	13,9	53 389	44 640	98 029	9,4
24.62	H.v.Klebstoffen u. Gelatine	2 131	-7,6	72 477	116 054	188 531	-5,5
24.63	H.v.etherischen Ölen	910	4,5	29 315	83 353	112 668	5,9
24.64	H.v.fotochemischen Erzeugnissen	2 370	-6,4	92 623	161 398	254 021	-16,2
24.65	H.v.unbespielten Ton-, Bild-u.Datenträgern	1 212	6,5	43 933	45 897	89 830	6,3
24.66	H.v.chemischen Erzeug- nissen ang	12 413	2,6	413 311	747 800	1 161 111	5,9
24.70	H.v.Chemiefasern	11 176	-6,8	371 838	180 583	552 421	-7,3
DM	H.v.Gummi-u.Kunststoff- waren	212 836	2,5	6 202 769	3 952 577	10 155 346	3,7
25	H.v.Gummi-u.Kunststoff- waren	212 836	2,5	6 202 769	3 952 577	10 155 346	3,7
25.1	H.v.Gummiwaren	45 157	0,6	1 478 438	879 150	2 357 588	1,5
25.11	H.v.Bereifungen	13 229	0,3	502 765	277 297	780 062	1,7
25.12	Runderneuerung v. Bereifungen	859	-1,8	23 511	10 604	34 115	-3,7
25.13	H.v.sonst.Gummiwaren	31 069	0,9	952 162	591 249	1 543 411	1,5
25.2	H.v.Kunststoffwaren	167 679	3,0	4 724 331	3 073 427	7 797 758	4,4
25.21	H.v.Platten,Folien usw a.Kunststoff	44 308	3,6	1 368 440	893 602	2 262 042	4,3
25.22	H.v.Verpackungsmitteln a.Kunststoff	22 641	3,6	631 722	326 290	958 012	5,5
25.23	H.v.Baubedarfsartikeln a.Kunststoff	23 991	-1,8	661 300	516 113	1 177 413	1,0
25.24	H.v.sonst.Kunststoff- waren	76 739	4,0	2 062 869	1 337 422	3 400 291	5,4
DI	Glasgewerbe,Keramik, Verarb.v.Steinen u.Erden	143 533	0,3	4 239 859	2 873 126	7 112 985	2,3
26	Glasgewerbe,Keramik, Verarb.v.Steinen u.Erden	143 533	0,3	4 239 859	2 873 126	7 112 985	2,3
26.1	H.u.Verarb.v.Glas	39 068	3,4	1 179 223	664 590	1 843 813	4,1

1) Klassifikation der Wirtschaftszweige, Ausgabe 1993 (WZ 93).

1 Betriebe
1.2 Geleistete Arbeiterstunden sowie Bruttolohn- und -gehaltssumme
1.2.2 Januar - Juni 2000
Deutschland

Nr. der Klas- sifika- tion 1)	Wirtschaftsgliederung	Geleistete Arbeiterstunden		Bruttolohn- und -gehaltssumme			
		Insgesamt	Veränderung zum Vorjahreszeitraum	Lohnsumme	Gehaltssumme	Insgesamt	Veränderung zum Vorjahreszeitraum
		1000 Stunden	%	1 000 DM			%
26.11	H.v.Flachglas	2 055	2,1	65 968	42 035	108 003	3,8
26.12	Veredlg.u.Verarb.v. Flachglas	14 084	3,6	391 993	202 388	594 381	6,0
26.13	H.v.Hohlglas	12 407	-0,9	378 744	171 769	550 513	0,0
26.14	H.v.Glasfaser	2 485	8,0	85 427	60 674	146 101	3,0
26.15	H.,Veredlg.u.Verarb.v. sonst.Glas,techn.Glasw.	8 037	9,4	257 091	187 724	444 815	7,5
26.2	Keramik (oh.Ziegelei u. Baukeramik)	20 818	-0,5	573 350	367 898	941 248	2,4
26.21	H.v.keramischen Haus- haltsw.u.Ziergegenst. ...	8 660	-5,9	216 304	97 477	313 781	-4,4
26.22	H.v.Sanitärkeramik	2 089	8,1	60 837	49 753	110 590	8,5
26.23	H.v.Isolatoren u. Isolierteilen s.Keramik	2 371	-9,7	67 422	44 741	112 163	2,4
26.24	H.v.keramischen Erzeugn. f.sonst.techn.Zwecke ...	1 500	19,4	45 890	51 388	97 278	27,7
26.25	H.v.keramischen Erzeugnissen ang	1 880	15,8	49 107	26 567	75 674	21,8
26.26	H.v.feuerfesten keramischen Werkstoffen	4 318	0,8	133 790	97 972	231 762	-4,1
26.30	H.v.keramischen Hand-u. Bodenfliesen u.-platten	3 494	-6,2	92 930	47 952	140 882	-5,8
26.40	Ziegelei,H.v.sonst. Baukeramik	8 437	0,9	248 014	143 146	391 160	4,1
26.5	H.v.Zement,Kalk u. gebranntem Gips	8 363	-1,4	290 065	247 764	537 829	0,4
26.51	H.v.Zement	6 029	-1,8	210 818	191 923	402 741	2,2
26.52	H.v.Kalk	1 543	2,1	53 640	39 079	92 719	-5,1
26.53	H.v.gebranntem Gips	791	-4,0	25 607	16 762	42 369	-3,9
26.6	H.v.Erzeugnissen s. Beton,Zement u.Gips	47 562	-0,5	1 375 020	1 006 081	2 381 101	2,1
26.61	H.v.Betonerzeugnissen f. d.Bau u.Kalksandsteinen	32 170	0,6	925 432	582 092	1 507 524	2,7
26.62	H.v.Gipsrzeugnissen f. d.Bau	1 381	-5,2	44 775	24 860	69 636	3,6
26.63	H.v.Transportbeton	8 430	-2,0	232 853	162 223	395 076	0,4
26.64	H.v.Mörtel	2 569	1,0	76 314	154 993	231 307	4,1
26.65	H.v.Faserzementwaren	1 432	-13,2	48 621	41 502	90 123	-11,5
26.66	H.v.Erzeugnissen s. Beton,Zement u.Gips ang	1 580	1,2	47 025	40 411	87 436	10,6
26.70	Be-u.Verarb.v.Natur- steinen ang	4 253	-4,3	112 907	64 832	177 739	-0,5
26.8	H.v.sonst.Mineral- erzeugnissen	11 538	-1,1	368 350	330 863	699 213	0,9
26.81	H.v.Mühl-,Polier-u.ä. Steinen,Schleifwerkzeug.	4 021	-7,2	128 671	111 282	239 953	-4,1
26.82	H.v.Mineraler- zeugnissen ang	7 517	2,6	239 679	219 581	459 260	3,7
DJ	Metallerzg.u.-bearb., H.v.Metallerzeugnissen .	498 650	1,2	16 311 078	9 630 058	25 941 136	1,0
27	Metallerzg.u.-bearbeitung.	153 330	0,5	5 704 191	2 990 304	8 694 495	0,0
27.10	Erzeugung v.Roh Eisen, Stahl,Ferroleg.(EGKS) ..	45 430	0,4	1 775 660	961 458	2 737 118	-0,8

1) Klassifikation der Wirtschaftszweige, Ausgabe 1993 (WZ 93).

1 Betriebe
1.2 Geleistete Arbeiterstunden sowie Bruttolohn- und -gehaltssumme
1.2.2 Januar - Juni 2000
Deutschland

Nr. der Klassifikation 1)	Wirtschaftsgliederung	Geleistete Arbeiterstunden		Bruttolohn- und -gehaltssumme			
		Insgesamt	Veränderung zum Vorjahreszeitraum	Lohnsumme	Gehaltssumme	Insgesamt	Veränderung zum Vorjahreszeitraum
		1000 Stunden	%	1 000 DM			%
27.2	H.v.Rohren	16 614	-4,1	589 389	314 633	904 022	-6,4
27.21	H.v.Rohren u.Rohrstücken a.Guß Eisen	1 558	-24,1	55 701	37 629	93 330	-20,0
27.22	H.v.Stahlrohren u.Rohrstücken a. Eisen u.Stahl	15 056	-1,5	533 688	277 004	810 692	-4,5
27.3	Sonst.erste Bearb.v.Eisen, Stahl, H.v.Ferroleg.	13 464	3,9	455 445	263 409	718 854	1,3
27.31	H.v.Blankstahl	2 339	50,4	72 102	50 401	122 503	40,7
27.32	H.v.Kaltband unter 500 mm Breite	5 373	2,0	200 264	121 021	321 285	2,9
27.33	H.v.Kaltprofilen	936	12,5	30 145	19 422	49 567	10,2
27.34	H.v.gezogenem Draht	3 448	-11,9	114 270	45 252	159 522	-16,0
27.35	Erste Bearb.v.Eisen u. Stahl ang, H.v.Ferroleg.	1 368	-1,6	38 664	27 313	65 977	-12,7
27.4	Erzeugung u.erste Bearb. v.NE-Metallen	33 997	2,4	1 366 743	894 678	2 261 421	2,9
27.41	Erzeugung u.erste Bearb. v.Edelmetallen	1 179	2,6	34 683	67 875	102 558	2,4
27.42	Erzeugung u.erste Bearb. v.Aluminium	16 444	2,6	658 323	427 057	1 085 380	4,2
27.43	Erzeugung u.erste Bearb. v.Blei, Zink u.Zinn	2 685	5,6	99 907	61 333	161 240	7,6
27.44	Erzeugung u.erste Bearb. v.Kupfer	11 052	-0,5	477 548	272 729	750 277	-0,6
27.45	Erzeugung u.erste Bearb. v.sonst.NE-Metallen	2 637	10,6	96 282	65 684	161 966	7,3
27.5	Gießereiindustrie	43 825	-0,1	1 516 954	556 126	2 073 080	0,3
27.51	Eisengießerei	20 789	2,7	752 035	230 262	982 297	3,1
27.52	Stahlgießerei	4 195	-9,3	141 512	88 186	229 698	-8,6
27.53	Leichtmetallgießerei	15 063	-1,9	490 806	179 487	670 293	-0,9
27.54	Buntmetallgießerei	3 778	3,5	132 601	58 191	190 792	2,7
28	H.v.Metallerzeugnissen ...	345 320	1,5	10 606 887	6 639 754	17 246 641	1,5
28.1	Stahl-u.Leichtmetallbau ..	75 367	1,8	2 096 307	1 486 939	3 583 246	2,8
28.11	H.v.Stahl-u.Leichtmetallkonstruktionen ...	58 632	2,6	1 642 734	1 174 274	2 817 008	2,9
28.12	H.v.Ausbauelementen a. Stahl u.Leichtmetall ...	16 735	-0,8	453 573	312 665	766 238	2,3
28.2	Kessel-u.Behälterbau (oh.H.v.Dampfkesseln) ..	13 679	-4,2	461 215	334 436	795 651	-2,5
28.21	H.v.Tanks u.Sammelbehältern	6 807	-3,8	217 855	125 788	343 643	-3,9
28.22	H.v.Zentralheizungs-Heizkörpern u.-kesseln .	6 872	-4,6	243 360	208 648	452 008	-1,4
28.30	H.v.Dampfkesseln (oh. Zentralheizungskessel) .	15 002	-12,2	560 232	460 780	1 021 012	-11,9
28.40	H.v.Schmiede-, Press-, Zieh-, Stanzteilen u.ä. .	52 006	8,2	1 676 143	837 861	2 514 004	6,6
28.5	Oberfläch.veredlg., Wärmebehandlg., Mechanik ang	52 872	6,6	1 457 924	598 933	2 056 857	6,1
28.51	Oberfläch.veredlg.u. Wärmebehandlung	24 643	7,5	687 338	307 677	995 015	6,4
28.52	Mechanik ang	28 229	5,8	770 586	291 256	1 061 842	5,8

1) Klassifikation der Wirtschaftszweige, Ausgabe 1993 (WZ 93).

1 Betriebe

1.2 Geleistete Arbeiterstunden sowie Bruttolohn- und -gehaltssumme
1.2.2 Januar - Juni 2000
Deutschland

Nr. der Klas- sifika- tion 1)	Wirtschaftsgliederung	Geleistete Arbeiterstunden		Bruttolohn- und -gehaltssumme			
		Insgesamt	Veränderung zum Vorjahreszeitraum	Lohnsumme	Gehaltssumme	Insgesamt	Veränderung zum Vorjahreszeitraum
		1000 Stunden	%	1 000 DM			%
28.6	H.v. Schneidw., Werkzeug-, Schlössern u. Beschlägen	61 816	1,2	2 027 748	1 466 271	3 494 019	2,6
28.61	H.v. Schneidwaren u. Bestecken	3 025	1,6	98 006	72 713	170 719	1,4
28.62	H.v. Werkzeugen	31 395	1,3	1 051 480	752 363	1 803 843	3,2
28.63	H.v. Schlössern u. Beschlägen	27 396	1,1	878 262	641 195	1 519 457	1,9
28.7	H.v. sonst. EBM-Waren	74 578	-1,9	2 327 318	1 454 534	3 781 852	-1,2
28.71	H.v. Behältern a. Eisen u. Stahl	2 061	18,0	65 582	38 303	103 885	22,8
28.72	H.v. Verpackungen u. Verschlüssen a. Metall ..	8 289	-3,5	296 009	152 315	448 324	-1,9
28.73	H.v. Drahtwaren	7 610	6,8	237 760	137 860	375 620	6,2
28.74	H.v. Schrauben, Nieten, Ketten u. Federn	23 709	-3,3	756 018	408 374	1 164 392	-1,6
28.75	H.v. EBM-Waren ang	32 909	-3,2	971 949	717 682	1 689 631	-3,5
DK	Maschinenbau	458 786	1,0	16 528 661	18 264 676	34 793 337	1,6
29	Maschinenbau	458 786	1,0	16 528 661	18 264 676	34 793 337	1,6
29.1	H.v. Masch. f. d. Erzeugung u. Nutzung v. mech. Energie	109 610	-0,2	4 166 624	4 290 205	8 456 829	-0,5
29.11	H.v. Verbrenn. mot. u. Turb. (oh. Straßenfahrz. u. ä.)	13 682	-3,3	601 927	1 163 132	1 765 059	-3,3
29.12	H.v. Pumpen u. Kompressoren	27 283	0,4	1 043 307	1 070 991	2 114 298	2,0
29.13	H.v. Armaturen	26 545	-1,3	918 606	1 065 653	1 984 259	-3,8
29.14	H.v. Lagern, Getrieben, Zahnradern, Antriebselem.	42 100	1,3	1 602 784	990 429	2 593 213	2,3
29.2	H.v. sonst. Maschinen f. unspezifische Verwendung	111 102	1,4	3 883 734	4 740 558	8 624 292	3,5
29.21	H.v. Öfen u. Brennern	4 760	-1,4	170 714	369 630	540 344	17,3
29.22	H.v. Hebezeugen u. Fördermitteln	38 223	3,1	1 370 905	1 403 730	2 774 635	1,8
29.23	H.v. Kälte- u. Lufttechn. Erzeugn. f. gewerbli. Zwecke	24 582	1,8	811 214	984 990	1 796 204	3,6
29.24	H.v. Maschinen f. unspezi- fische Verwendung ang ..	43 537	-0,1	1 530 901	1 982 208	3 513 109	3,0
29.3	H.v. land- u. forstw. Maschinen	13 644	-6,2	483 700	332 639	816 339	-3,5
29.31	H.v. Ackerschleppern	2 981	10,3	127 693	81 093	208 786	21,9
29.32	H.v. sonst. land- u. forstw. Maschinen	10 663	-10,0	356 007	251 546	607 553	-10,0
29.40	H.v. Werkzeugmaschinen	57 354	1,4	2 035 434	2 365 643	4 401 077	3,5
29.5	H.v. Masch. f. sonst. best. Wirtschaftszweige	131 278	2,8	4 668 537	5 342 044	10 010 581	2,5
29.51	H.v. Masch. f. Metallerzeu- gung, Walzwerkseintr. usw.	4 903	23,0	149 778	282 242	432 020	2,2
29.52	H.v. Bergwerks-, Bau- u. Baustoffmaschinen	18 163	4,8	661 545	751 871	1 413 416	1,1
29.53	H.v. Masch. f. Ernährungs- gewerbe u. Tabakverarb. .	8 991	-7,5	308 230	469 566	777 796	-3,7
29.54	H.v. Masch. f. d. Textil-, Bekleidg.- u. Ledergerwerbe	18 138	-4,1	660 068	632 942	1 293 000	-6,4
29.55	H.v. Masch. f. d. Papier- gewerbe	5 910	-4,6	240 325	315 657	555 982	-1,2

1) Klassifikation der Wirtschaftszweige, Ausgabe 1993 (WZ 93).

1 Betriebe

1.2 Geleistete Arbeiterstunden sowie Bruttolohn- und -gehaltssumme
1.2.2 Januar - Juni 2000
Deutschland

Nr.der Klas- sifika- tion 1)	Wirtschaftsgliederung	Geleistete Arbeiterstunden		Bruttolohn- und -gehaltssumme			
		Insgesamt	Veränderung zum Vorjahreszeitraum	Lohnsumme	Gehaltssumme	Insgesamt	Veränderung zum Vorjahreszeitraum
		1000 Stunden	%	1 000 DM			%
29.56	H.v.Masch.f.best.Wirt- schaftszweige ang	75 173	5,3	2 648 601	2 889 766	5 538 367	6,6
29.60	H.v.Waffen u.Munition	4 085	-5,2	148 849	212 543	361 392	-2,4
29.7	H.v.Haushaltsgeräten ang .	31 713	-0,5	1 141 783	981 044	2 122 827	-3,0
29.71	H.v.elektrischen Haushaltsgeräten	28 086	1,7	1 007 853	856 847	1 864 700	-3,3
29.72	H.v.nichtelektrischen Heiz-, Koch-u.ä.Gerät.ang	3 627	-14,4	133 930	124 197	258 127	-0,7
DL	H.v.Büromasch.,Dv-Gerät. u.-einr.;Elektrotech.usw	355 531	2,3	11 591 713	19 691 759	31 283 472	4,5
30.0	H.v.Büromasch.,Dv-Gerät. u.-einr.	11 156	1,5	347 482	967 487	1 314 969	-9,3
30.01	H.v.Büromaschinen	3 675	14,7	112 251	232 938	345 189	11,2
30.02	H.v.Dv-Gerät.u.-einr.	7 481	-3,9	235 231	734 549	969 780	-14,9
31	H.v.Geräten d.Elekttriz. erzg.,-verteilung u.ä. .	193 405	1,2	6 390 459	8 650 729	15 041 188	3,2
31.10	H.v.Elektromotoren, Gene- ratoren, Transformatoren	39 198	5,7	1 309 000	1 253 346	2 562 346	6,5
31.20	H.v.Elekttriz.vertlg.-u. -schalteinrichtungen ...	77 595	-0,5	2 514 944	5 018 703	7 533 647	1,5
31.30	H.v.isol.Elektrokabeln, -leitungen u.-drähten ..	12 412	3,4	426 348	330 253	756 601	2,0
31.40	H.v.Akkumulatoren u. Batterien	3 943	0,1	148 110	114 833	262 943	7,2
31.50	H.v.elektrischen Lampen u.Leuchten	18 285	3,2	563 051	523 608	1 086 659	4,8
31.6	H.v.elekt.r.Ausrüstg.ang ..	41 972	-1,1	1 429 006	1 409 986	2 838 992	4,1
31.61	H.v.elekt.r.Ausrüstg.f. Motoren u.Fahrzeuge ang	26 158	-0,8	916 003	661 689	1 577 692	4,0
31.62	H.v.sonst.elekt.r. Ausrüstg.ang	15 814	-1,7	513 003	748 297	1 261 300	4,3
32	Rundfunk-, Fernseh-u. Nachrichtentechnik	63 146	9,4	2 178 124	5 055 457	7 233 581	10,6
32.10	H.v.elektronischen Bauelementen	28 826	9,6	972 805	1 640 735	2 613 540	19,8
32.20	H.v.nachrichtentechni- schen Geräten u.Einr. ..	21 554	15,3	810 685	2 818 662	3 629 347	9,4
32.30	H.v.Rundfunk-, Fernseh-, phono-,videotechn.Gerät.	12 766	0,5	394 634	596 060	990 694	-4,9
33	Medizin-, Mess-, Steuer- u.Regelungstechnik, Optik	87 824	0,2	2 675 648	5 018 086	7 693 734	4,6
33.10	H.v.med.Geräten u.ortho- pädischen Vorrichtungen	37 488	-1,3	1 095 816	1 356 644	2 452 460	3,3
33.20	H.v.Meß-, Kontroll-, Navig.-u.ä.Instr.u.Vorr.	33 287	1,7	1 045 504	2 876 998	3 922 502	5,6
33.30	H.v.industriellen Prozeß-Steuerungsanlg. .	2 880	-0,9	89 927	260 224	350 151	-5,5
33.40	H.v.optischen u. fotografischen Geräten .	11 503	0,4	365 672	649 137	1 014 809	7,7
33.50	H.v.Uhren	2 666	3,3	78 729	75 083	153 812	6,4
DM	Fahrzeugbau	493 797	0,6	21 136 252	14 460 384	35 596 636	2,9
34	H.v.Kraftwagen u. Kraftwagenteilen	423 971	0,9	18 340 161	11 710 787	30 050 948	3,0

1) Klassifikation der Wirtschaftszweige, Ausgabe 1993 (WZ 93).

1 Betriebe
1.2 Geleistete Arbeiterstunden sowie Bruttolohn- und -gehaltssumme
1.2.2 Januar - Juni 2000
Deutschland

Nr. der Klas- sifika- tion 1)	Wirtschaftsgliederung	Geleistete Arbeiterstunden		Bruttolohn- und -gehaltssumme			
		Insgesamt	Veränderung zum Vorjahreszeitraum	Lohnsumme	Gehaltssumme	Insgesamt	Veränderung zum Vorjahreszeitraum
		1000 Stunden	%	1 000 DM			%
34.10	H.v.Kraftwagen u. Kraftwagenmotoren	237 069	0,0	11 115 030	7 662 993	18 778 023	2,6
34.20	H.v.Karosserien, Aufbauten u.Anhängern ..	22 614	0,8	667 070	382 057	1 049 127	-4,1
34.30	H.v.Teilen u.ä.f.Kraft- wagen u.deren Motoren ..	164 298	2,3	6 558 061	3 665 737	10 223 798	4,7
35	Sonst.Fahrzeugbau	69 826	-1,4	2 796 091	2 739 597	5 535 688	2,3
35.1	Schiffbau	15 258	1,5	528 750	294 550	823 300	3,9
35.11	Schiffbau (oh.Boots-u. Yachtbau)	13 780	1,8	487 889	268 977	756 866	4,1
35.12	Boots- u.Yachtbau	1 478	-1,6	40 861	25 573	66 434	2,0
35.20	Schienenfahrzeugbau	24 396	-9,0	905 048	530 399	1 435 447	-5,8
35.30	Luft-u.Raumfahrzeugbau ...	22 875	4,4	1 113 680	1 799 167	2 912 847	6,1
35.4	H.v.Krafträdern,Fahrrä- dern u.Behindertenfahrz.	6 026	4,6	202 514	94 958	297 472	2,5
35.41	H.v.Krafträdern	1 604	1,6	80 055	32 369	112 424	-1,6
35.42	H.v.Fahrrädern	3 530	4,4	95 876	35 564	131 440	2,5
35.43	H.v.Behinderten- fahrzeugen	892	11,5	26 583	27 025	53 608	12,4
35.50	Fahrzeugbau ang	1 272	-0,2	46 099	20 523	66 622	7,7
DN	H.v.Möbeln,Schmuck,Mu- sikinstr.usw,Recycling .	128 651	-1,3	3 697 400	2 468 531	6 165 931	2,6
36	H.v.Möbeln,Schmuck, Musikinstr.,Sportger.usw	123 146	-1,9	3 567 608	2 400 825	5 968 233	2,2
36.1	H.v.Möbeln	93 073	-1,7	2 770 170	1 630 239	4 400 409	-0,2
36.11	H.v.Sitzmöbeln	26 990	-2,4	774 389	460 404	1 234 793	0,7
36.12	H.v.Büro-u.Ladenmöbeln ...	12 806	-0,8	384 655	267 346	652 000	1,3
36.13	H.v.Küchermöbeln	11 504	-1,9	402 829	283 783	686 612	0,2
36.14	H.v.sonst.Möbeln	38 220	-1,0	1 124 618	581 688	1 706 306	-1,3
36.15	H.v.Metretzen	3 554	-4,3	83 679	37 019	120 698	-2,9
36.2	H.v.Schmuck u.ä. Erzeugnissen	3 454	2,3	94 008	85 746	179 754	1,4
36.21	Prägen v.Münzen u. Medaillen	142	82,1	4 353	1 400	5 753	53,4
36.22	H.v.Schmuck,Gold-u. Silberschmiedewaren	3 312	0,4	89 655	84 346	174 001	0,2
36.30	H.v.Musikinstrumenten	2 919	1,6	81 203	38 915	120 118	2,1
36.40	H.v.Sportgeräten	2 802	5,4	74 357	42 457	116 814	4,7
36.50	H.v.Spielwaren	6 270	-6,0	165 668	147 470	313 138	1,6
36.6	H.v.sonst.Erzeugnissen ...	14 828	-4,6	382 202	455 798	838 000	16,9
36.61	H.v.Phantasieschmuck	553	-6,8	12 390	10 500	22 890	-4,8
36.62	H.v.Besen u.Bürsten	3 064	-4,5	76 440	43 811	120 251	-2,9
36.63	H.v.Erzeugnissen ang	11 211	-4,6	293 372	401 487	694 859	22,1
37	Recycling	5 505	14,4	129 792	67 906	197 698	16,8
37.10	Recycling v.Schrott	2 295	10,6	57 284	39 129	96 413	9,7
37.20	Recycling v.nichtmetall. Altmet.u.Reststoffen ...	3 210	17,3	72 508	28 777	101 285	24,4

1) Klassifikation der Wirtschaftszweige, Ausgabe 1993 (WZ 93).

1 Betriebe
1.3 Umsatz und Exportquote
1.3.1 Im Juni 2000

Deutschland

Land ----- Hauptgruppen	Umsatz					Export- quote 1)
	Inland	Ausland	Insgesamt	Veränderung zum Vor-		
				monat	jahresmonat	
	1 000 DM			%		
Baden-Württemberg	22 163 364	15 167 199	37 330 563	-9,0	2,3	40,6
Bayern	23 459 949	17 023 377	40 483 326	-2,9	5,0	42,1
Berlin	3 835 763	1 244 878	5 080 641	-0,9	-4,5	24,5
Brandenburg	2 106 355	584 516	2 690 871	-3,6	6,7	21,7
Bremen	1 569 579	1 431 499	3 001 078	-4,8	-2,7	47,7
Hamburg	7 296 553	2 027 755	9 324 308	-7,2	17,4	21,8
Hessen	8 530 388	4 996 244	13 526 632	-6,3	0,6	36,9
Mecklenburg-Vorpommern	1 072 945	271 965	1 344 910	-1,0	11,1	20,2
Niedersachsen	13 060 351	9 204 699	22 265 050	-6,4	1,6	41,3
Nordrhein-Westfalen	32 006 044	17 045 567	49 051 611	-2,8	5,7	34,8
Rheinland-Pfalz	5 764 987	4 022 592	9 787 579	-9,4	-0,9	41,1
Saarland	1 783 534	1 247 551	3 031 085	-9,2	2,6	41,2
Sachsen	3 814 624	1 412 875	5 227 499	-6,8	2,5	27,0
Sachsen-Anhalt	2 636 553	447 451	3 084 004	-12,8	11,9	14,5
Schleswig-Holstein	3 258 440	1 839 512	5 097 952	13,0	5,1	36,1
Thüringen	2 294 973	698 414	2 932 787	-8,2	4,9	23,8
Deutschland	134 593 802	78 666 094	213 259 896	-5,1	3,9	36,9
Früheres Bundesgebiet	122 970 886	75 121 424	197 492 310	-5,0	3,8	38,0
Neue Länder und Berlin-Ost	12 222 916	3 544 670	15 767 586	-7,1	5,5	22,5
Vorleistungsgüterproduzenten						
Deutschland	62 542 109	29 814 410	92 356 519	-7,1	7,6	32,3
Früheres Bundesgebiet	56 578 987	28 380 842	84 959 829	-6,8	7,6	33,4
Neue Länder und Berlin-Ost	5 963 122	1 433 568	7 396 690	-9,8	8,4	19,4
Investitionsgüterproduzenten						
Deutschland	37 137 374	39 812 634	76 950 008	-2,5	1,5	51,7
Früheres Bundesgebiet	34 376 044	38 031 322	72 407 366	-2,5	1,4	52,5
Neue Länder und Berlin-Ost	2 761 330	1 781 312	4 542 642	-1,4	1,8	39,2
Gebrauchsgüterproduzenten						
Deutschland	5 124 464	2 489 566	7 614 030	-10,9	-1,2	32,7
Früheres Bundesgebiet	4 735 171	2 396 957	7 132 128	-10,7	-1,8	33,6
Neue Länder und Berlin-Ost	389 293	92 609	481 902	-13,9	7,7	19,2
Verbrauchsgüterproduzenten						
Deutschland	23 789 855	6 549 484	30 339 339	-4,4	1,3	18,0
Früheres Bundesgebiet	26 680 684	6 312 303	32 992 987	-4,1	0,9	19,1
Neue Länder und Berlin-Ost	3 109 171	237 181	3 346 352	-7,3	4,4	7,1

1) Anteil des Auslandsumsatzes am Gesamtumsatz.

1 Betriebe
1.3 Umsatz und Exportquote
1.3.1 Im Juni 2000
Deutschland

Nr. der Klassi- fikation 1)	Wirtschaftsgliederung	Umsatz					Export- quote 2)
		Inland	Ausland	Insgesamt	Veränderung zum Vor-		
					monat	jahresmonat	
1 000 DM							
C	Bergbau u. Gew. v. Steinen u. Erden	1 741 268	84 885	1 826 153	5,0	-7,5	4,7
CA	Kohlenbergbau, Torfgew., Gew. v. Erdöl u. Erdgas usw.	1 062 161	24 929	1 087 090	18,3	-4,1	2,3
10	Kohlenbergbau, Torf- gewinnung	502 914	20 726	523 640	-5,7	-35,3	4,0
10.10	Steinkohlenbergbau u. -brikettherstellung	292 094	4 487	296 581	-4,9	2,1	1,5
10.20	Braunkohlenbergbau u. -brikettherstellung	186 889	3 318	190 207	6,2	-60,2	1,7
10.30	Torfgewinnung u. -veredlung	23 931	12 921	36 852	-42,9	-10,4	35,1
11	Gew. v. Erdöl u. Erdgas Erbrg. verb. Dienstleistg.	559 247	4 203	563 450	55,0	73,7	0,8
11.10	Gew. v. Erdöl u. Erdgas
11.20	Erbrg. v. Dienstleistg. bei d. Gew. v. Erdöl u. Erdgas
12.00	Bergbau a. Uran-u. Thoriumerze	-	-	-	X	X	X
CB	Erzbergbau, Gew. v. Steinen u. Erden, sonst. Bergbau ..	679 107	59 956	739 063	-9,9	-12,0	8,1
13	Erzbergbau	-	-	-	X	X	X
13.10	Eisenerzbergbau	-	-	-	X	X	X
13.20	NE-Metallerzbergbau (oh. Uran-u. Thoriumerze)	-	-	-	X	X	X
14	Gew. v. Steinen u. Erden, sonst. Bergbau	679 107	59 956	739 063	-9,9	-12,0	8,1
14.1	Gew. v. Natursteinen	41 107	6 232	47 339	-1,7	-14,5	13,2
14.11	Gew. v. Naturwerksteinen u. Natursteinen ang
14.12	Gew. v. Kalk, Dolom.-, Gips- u. Anhydritstein, Kreide .	33 540	2 731	36 271	-1,6	-20,1	7,5
14.13	Gew. v. Schiefer
14.2	Gew. v. Kies, Sand, Ton u. Kaolin	587 930	34 884	622 814	-10,8	-12,2	5,6
14.21	Gew. v. Kies u. Sand	557 954	17 787	575 751	-11,1	-13,5	3,1
14.22	Gew. v. Ton u. Kaolin	29 976	17 087	47 063	-7,2	8,2	36,3
14.30	Bergbau a. chemische u. Düngemittelminerale ..	7 384	2 745	10 129	-13,0	2,4	27,1
14.40	Gew. v. Salz	32 457	9 139	41 596	-8,2	-16,9	22,0
14.50	Gew. v. Steinen u. Erden ang, sonst. Bergbau	10 229	6 956	17 185	2,3	9,0	40,5
D	Verarbeitendes Gewerbe ...	132 852 534	78 581 209	211 433 743	-5,2	4,0	37,2
DA	Ernährungsgewerbe u. Tabakverarbeitung	20 177 489	2 561 519	22 739 008	-4,0	3,1	11,3
15	Ernährungsgewerbe	17 487 306	2 346 219	19 843 525	-4,2	2,2	11,8
15.1	Schlachten u. Fleisch- verarbeitung	3 369 005	218 457	3 587 462	-1,9	7,7	6,1
15.11	Schlachten (oh. Schlachten v. Geflügel)	1 126 654	141 529	1 268 183	1,4	8,0	11,2
15.12	Schlachten v. Geflügel	283 781	10 017	293 798	-7,5	18,4	3,4
15.13	Fleischverarbeitung	1 958 570	66 911	2 025 481	-3,0	6,4	3,3

1) Klassifikation der Wirtschaftszweige, Ausgabe 1993 (WZ 93).
2) Anteil des Auslandsatzes am Gesamtumsatz.

1 Betriebe
1.3 Umsatz und Exportquote
1.3.1 im Juni 2000

Deutschland

Nr. der Klas- sifikation 1)	Wirtschaftsgliederung	Umsatz					Export- quote 2)
		Inland	Ausland	Insgesamt	Veränderung zum Vor-		
					monat	jahresmonat	
15.20	Fischverarbeitung	219 289	39 680	258 969	-11,7	-5,1	15,3
15.3	Obst-u.Gemüsever- arbeitung	1 021 905	190 070	1 211 975	-8,8	3,9	15,7
15.31	Verarb.v.Kartoffeln	144 568	20 150	164 718	-9,3	6,2	12,2
15.32	H.v.Frucht-u.Gemüse- säften	392 794	93 646	486 440	-12,6	5,1	19,3
15.33	Verarb.v.Obst u. Gemüse ang	484 543	76 274	560 817	-5,2	2,2	13,6
15.4	H.v.pflanzlichen u. tierischen Ölen u.Fetten	418 330	184 784	603 114	-12,5	0,2	30,6
15.41	H.v.rohen Ölen u.Fetten ..	173 061	118 474	291 535	-19,2	-10,4	40,6
15.42	H.v.raffinierten Ölen u. Fetten	68 892	60 764	129 656	-9,4	20,6	46,9
15.43	H.v.Margarine u.ä. Nahrungsfetten	176 377	5 546	181 923	-2,0	7,3	3,1
15.5	Milchverarbeitung	2 971 764	625 287	3 597 051	-4,6	2,7	17,4
15.51	Milchverarbeitung (oh.H.v.Speiseeis)	2 735 819	609 587	3 345 406	-4,4	2,9	18,2
15.52	H.v.Speiseeis	235 945	15 700	251 645	-8,0	0,1	6,2
15.6	Mehl-u.Schälmühlen,H.v. Stärke u.Stärkeerzeugn.	410 599	160 299	570 898	-6,0	6,0	28,1
15.61	Mehl-u.Schälmühlen	311 534	67 230	378 764	-6,5	3,4	17,8
15.62	H.v.Stärke u.Stärke- erzeugnissen	99 065	93 069	192 134	-4,9	11,6	48,4
15.7	H.v.Futtermitteln	723 344	79 211	802 555	-8,2	-6,5	9,9
15.71	H.v.Futtermitteln f. Nutztiere	448 371	20 920	469 291	-6,9	-8,1	4,5
15.72	H.v.Futtermitteln f. sonst.Tiere	274 973	58 291	333 264	-9,9	-4,1	17,5
15.8	Sonst.Ernährungsgewerbe (oh.Getränkherstellung)	4 765 065	615 502	5 380 567	-2,2	-1,5	11,4
15.81	H.v.Backwaren (oh.Dauer- backwaren)	1 488 933	29 866	1 518 799	-3,7	3,9	2,0
15.82	H.v.Dauerbackwaren	386 794	60 812	447 606	5,1	3,0	13,6
15.83	Zuckerindustrie	466 459	94 347	560 806	5,0	-8,7	16,8
15.84	H.v.Süßwaren(oh.Dauer- backwaren)	721 988	160 220	882 208	-1,9	-3,9	18,2
15.85	H.v.Teigwaren	67 511	2 055	69 566	-7,0	-9,8	3,0
15.86	Verarb.v.Kaffee u.Tee, H.v.Kaffee-Ersatz	578 549	62 640	641 189	-4,4	-4,9	9,8
15.87	H.v.Würzen u.Sößen	505 621	52 325	557 946	-4,9	-2,9	9,4
15.88	H.v.homogenisierten u. diätetischen Nahrungsm.	102 747	33 071	135 818	-4,2	-2,6	24,4
15.89	H.v.sonst.Nahrungsmit- teln (oh.Getränke)	446 463	120 166	566 629	-4,0	-0,4	21,2
15.9	Getränkherstellung	3 598 006	232 929	3 830 934	-4,2	4,1	6,1
15.91	H.v.Spirituosen	406 842	16 268	423 110	-6,2	-8,6	3,8
15.92	Alkoholbrennerei	6 011	-3,1	7,3	.
15.93	H.v.Wein a.frischen Trauben	227 354	6 697	234 051	22,0	32,0	2,9
15.94	H.v.Apfelwein u.sonst. Fruchtweinen

1) Klassifikation der Wirtschaftszweige, Ausgabe 1993 (WZ 93).
2) Anteil des Auslandsatzes am Gesamtumsatz.

1 Betriebe

1.3 Umsatz und Exportquote
1.3.1 Im Juni 2000
Deutschland

Nr. der Klas- sifikation 1)	Wirtschaftsgliederung	Umsatz					Export- quote 2)
		Inland	Ausland	Insgesamt	Veränderung zum Vor-		
					monat	jahresmonat	
					%		
15.95	H.v.Wermutwein u.sonst. aromatisierten Weinen
15.96	H.v.Bier	1 624 597	140 357	1 764 954	-6,2	2,7	8,0
15.97	H.v.Melz	65 941	29 599	95 540	-3,7	-12,1	31,0
15.98	Mineralbrunnen,H.v. Erfrischungsgetränken ..	1 242 386	37 868	1 280 254	-4,4	8,5	3,0
16.00	Tabakverarbeitung	2 680 183	215 300	2 895 483	-2,7	9,8	7,4
08	Textil-u.Bekleidungs- gewerbe	2 440 488	1 209 952	3 650 440	-6,8	-5,5	33,2
17	Textilgewerbe	1 577 923	890 627	2 468 550	-11,2	-2,6	36,1
17.1	Spinnstoffaufbereitung u.Spinnerei	162 774	149 237	312 011	-14,6	0,8	47,8
17.11	Baumwollaufbereitung u. -spinnerei	89 930	76 837	166 767	-13,5	2,3	46,1
17.12	Wollaufbereitung u. Streichgarnspinnerei
17.13	Wollaufbereitung u. Kammgarnspinnerei	32 358	35 617	67 975	-13,9	-5,3	52,4
17.14	Flachsaufbereitung u. -spinnerei
17.15	Zwirnen u.Texturieren v. Filamentgarnen usw	6 906	5 899	12 805	-17,8	12,3	46,1
17.16	Nähgarnfertigung	26 633	25 823	52 456	-19,3	5,8	49,2
17.17	Sonst.Spinnstoffaufbe- reitung u.Spinnerei
17.2	Weberei	327 785	244 103	571 888	-12,4	-5,5	42,7
17.21	Baumwollweberei	182 783	131 842	314 625	-10,2	-3,1	41,9
17.22	Streichgarnweberei	2 909	1 277	4 186	-24,8	-3,4	30,5
17.23	Kammgarnweberei	54 686	30 798	85 484	-18,2	-23,5	36,0
17.24	Seiden-u.Filamentgarn- weberei	67 412	50 731	118 143	-18,0	8,0	42,9
17.25	Sonst.Weberei	19 995	29 455	49 450	2,8	-9,9	59,6
17.30	Textilveredlung	172 302	62 058	234 360	-13,2	-2,8	26,5
17.40	H.v.konfektion.Textil- waren (oh.Bekleidung) ..	276 246	52 652	328 898	-10,2	-2,4	16,0
17.5	Sonst.Textilgewerbe (oh.H.v.Maschenware) ...	459 124	312 010	771 134	-8,4	0,4	40,5
17.51	H.v.Teppichen	162 788	38 432	201 220	-9,1	-7,6	19,1
17.52	H.v.Seilerwaren	14 140	6 027	20 167	-11,7	-19,8	29,9
17.53	H.v.Vliesstoff,Erzeugn. daraus (oh.Bekleidung) .	84 342	106 110	190 452	-5,2	11,4	55,7
17.54	Textilgewerbe ang	197 854	161 441	359 295	-9,4	1,4	44,9
17.60	H.v.gewirktem u. gestricktem Stoff	69 967	54 286	124 253	-13,7	4,8	43,7
17.7	H.v.gewirkten u.ge- strickten Fertigerzeugn.	109 725	16 281	126 006	-9,0	-18,5	12,9
17.71	H.v.Strumpfwaren	71 677	12 685	84 362	-13,6	-18,5	15,0
17.72	H.v.Pullovern,Strick- jacken u.ä.	38 048	3 596	41 644	2,0	-18,8	8,6

1) Klassifikation der Wirtschaftszweige, Ausgabe 1993 (WZ 93).
2) Anteil des Auslandsatzes am Gesamtumsatz.

1 Betriebe

1.3 Umsatz und Exportquote
1.3.1 im Juni 2000

Deutschland

Nr.der Klas- sifikation 1)	Wirtschaftsgliederung	Umsatz					Export- quote 2)
		Inland	Ausland	Insgesamt	Veränderung zum Vor-		
					monat	jahresmonat	
1 000 DM							
18	Bekleidungsgewerbe	862 565	319 325	1 181 890	4,0	-10,9	27,0
18.10	H.v.Lederbekleidung	4 376	421	4 797	-7,6	-11,5	8,8
18.2	H.v.Bekleidung (oh. Lederbekleidung)	855 991	318 165	1 174 156	4,1	-10,9	27,1
18.21	H.v.Arbeits-u.Berufs- bekleidung	42 640	2 511	45 151	-19,7	-17,3	5,6
18.22	H.v.Oberbekleidg.(oh.Ar- beits-u.Berufsbekleidg.)	519 062	250 007	769 069	15,1	-9,7	32,5
18.23	H.v.Wäsche	245 080	46 906	291 986	-9,7	-11,7	16,1
18.24	H.v.sonst.Bekleidg.u. Bekleidungszubehör	49 209	18 741	67 950	-15,0	-15,4	27,6
18.30	Zurichtung u.Färben v. Fellen,H.v.Pelzwaren ...	2 198	739	2 937	-15,5	-29,8	25,2
DC	Ledergewerbe	436 887	164 567	601 454	-0,1	-10,8	27,4
19	Ledergewerbe	436 887	164 567	601 454	-0,1	-10,8	27,4
19.10	Ledererzeugung	44 050	37 625	81 675	-13,1	-1,5	46,1
19.20	Lederverarb.(oh.H.v.Le- derbekleidung u.Schuhen)	65 277	17 825	83 102	-13,5	-8,8	21,5
19.30	H.v.Schuhen	327 560	109 117	436 677	6,0	-12,7	25,0
00	Holzgewerbe (oh.H.v. Möbeln)	2 294 824	424 167	2 718 991	-9,7	-3,0	15,6
20	Holzgewerbe (oh.H.v. Möbeln)	2 294 824	424 167	2 718 991	-9,7	-3,0	15,6
20.10	Säge-,Möbel-u.Holz- imprägnierwerke	574 943	108 363	683 306	-13,8	-9,4	15,9
20.20	Furnier-,Sperrh.-,Holz- faserpl.-u.-spanpl.Werke	436 804	185 299	622 103	-11,9	3,1	29,8
20.30	H.v.Konstr.-,Fertigb.t., Ausbauelement u.s.s.Holz	1 004 760	80 583	1 085 343	-5,4	-3,4	7,4
20.40	H.v.Verpackungsmitteln u.Lagerbehältern a.Holz	103 801	11 193	114 994	-5,1	3,5	9,7
20.5	H.v.Holzwaren ang,Kork-, Flecht-u.Korbwaren	174 516	98 729	213 245	-12,4	1,1	18,2
20.51	H.v.Holzwaren ang, Veredlg.v.Holzwaren	170 916	34 500	205 416	-12,2	1,6	16,8
20.52	H.v.Kork-,Flecht-u. Korbwaren	3 600	4 229	7 829	-17,9	-10,4	54,0
DE	Papier-,Verlags-u. Druckgewerbe	9 425 106	2 244 390	11 669 496	-6,2	5,1	19,2
21	Papiergewerbe	3 205 654	1 764 301	4 969 956	-5,7	10,7	35,5
21.1	H.v.Holzstoff,Zellstoff, Papier,Karton u.Pappe ..	1 245 836	1 250 880	2 496 716	-5,1	19,4	50,1
21.11	H.v.Holzstoff u. Zellstoff	21 317	43 365	64 682	7,2	52,0	67,0
21.12	H.v.Papier,Karton u. Pappe	1 224 519	1 207 515	2 432 034	-5,3	18,7	49,7
21.2	Papier-,Karton-u.Pappe- verarbeitung	1 959 818	513 421	2 473 239	-6,3	3,1	20,8
21.21	H.v.Wallpapier u.-pappe, Verpackungsmitteln	1 014 098	254 105	1 268 203	-9,3	6,6	20,0
21.22	H.v.Haushalts-u.Hygiene- art.a.Zellstoff u.Papier	483 871	104 637	588 508	-1,9	8,1	17,8
21.23	H.v.Schreibwaren,Büro- bedarf a.Papier u.Pappe	196 745	42 571	239 316	1,1	-8,3	17,8

1) Klassifikation der Wirtschaftszweige, Ausgabe 1993 (WZ 93).
2) Anteil des Auslandsatzes am Gesamtumsatz.

1 Betriebe

1.3 Umsatz und Exportquote
1.3.1 Im Juni 2000
Deutschland

Nr. der Klas- sifika- tion 1)	Wirtschaftsgliederung	Umsatz					Export- quote 2)
		Inland	Ausland	Insgesamt	Veränderung zum Vor-		
					monat	jahresmonat	
1 000 DM							
21.24	H.v.Tapeten	34 973	29 478	64 451	-17,2	-2,1	45,7
21.25	H.v.sonst.Waren aus Papier, Karton u.Pappe ..	230 131	82 630	312 761	-4,4	-7,6	26,4
22	Verlags-, Druckgewerbe, Vervielfältigung	6 219 452	480 089	6 699 541	-6,6	1,4	7,2
22.1	Verlagsgewerbe	3 704 862	134 499	3 839 361	-7,0	2,1	3,5
22.11	Buchverlag u.Musikverlag .	745 311	74 667	819 978	-4,1	-0,8	9,1
22.12	Zeitungsverlag	1 984 269	8 409	1 992 678	-8,4	2,7	0,4
22.13	Zeitschriftenverlag	931 802	42 442	974 244	-5,9	3,2	4,4
22.14	Verlag v.bespielten Tonträgern	17 732	2 869	20 601	-30,1	4,4	13,9
22.15	Sonst.Verlagsgewerbe	25 748	6 112	31 860	2,3	4,0	19,2
22.2	Druckgewerbe	2 439 907	294 338	2 734 245	-5,7	0,6	10,8
22.21	Zeitungsdruckerei	192 323	411	192 734	-6,5	0,9	0,2
22.22	Druckerei (oh.Zeitungs- druckerei)	2 002 132	274 940	2 277 072	-5,8	0,5	12,1
22.23	Druckweiterverarbeitung ..	104 301	11 895	116 196	-3,0	6,2	10,2
22.24	Satzherstellung u. Reproduktion	113 553	6 172	119 725	-5,1	4,3	5,2
22.25	Sonst.Druckgewerbe	27 598	920	28 518	-11,2	-20,8	3,2
22.3	Vervielf.v.besp.Ton-, Bild-u.Datenträgern	74 683	51 252	125 935	-14,3	-2,5	40,7
22.31	Vervielfältigung v. bespielten Tonträgern ..	43 521	36 529	80 050	-14,2	-19,8	45,6
22.32	Vervielfältigung v. bespielten Bildträgern .	.	.	9 446	-10,8	7,2	.
22.33	Vervielfältigung v. bespielten Datenträgern	.	.	36 439	-15,4	77,3	.
0F	Kokerei,Mineralölverar- beitung,H.v.Brutstoffen	10 644 687	596 010	11 240 697	-8,7	27,1	5,3
23	Kokerei,Mineralölverar- beitung,H.v.Brutstoffen	10 644 687	596 010	11 240 697	-8,7	27,1	5,3
23.10	Kokerei	94 416	8,2	12,7	.
23.20	Mineralölverarbeitung	10 505 958	555 441	11 061 399	-9,3	26,8	5,0
23.30	H.u.Verarb.v.Spalt-u. Brutstoffen	84 882	129,1	118,7	.
0G	Chemische Industrie	11 006 877	10 919 975	21 926 852	-7,7	6,9	49,8
24	Chemische Industrie	11 006 877	10 919 975	21 926 852	-7,7	6,9	49,8
24.1	H.v.chemischen Grund- stoffen	4 549 054	5 248 670	9 797 724	-8,8	8,8	53,6
24.11	H.v.Industriegasen	159 562	5 698	165 260	4,7	1,8	3,5
24.12	H.v.Farbstoffen u. Pigmenten	153 755	231 367	385 122	-8,9	4,3	60,1
24.13	H.v.sonst.anorganischen Grundstoffen u.Chemik. .	328 133	374 856	702 989	-1,0	-42,0	53,3
24.14	H.v.sonst.organischen Grundstoffen u.Chemik. .	1 458 448	1 279 010	2 737 458	-3,9	29,8	46,7
24.15	H.v.Düngemitteln u. Stickstoffverbindungen .	117 606	142 467	260 073	-16,4	6,6	54,8
24.16	H.v.Kunststoff in Pri- märformen	2 313 512	3 183 331	5 496 843	-11,8	13,1	57,9

1) Klassifikation der Wirtschaftszweige, Ausgabe 1993 (WZ 93).
2) Anteil des Auslandsatzes am Gesamtumsatz.

1 Betriebe
1.3 Umsatz und Exportquote
1.3.1 Im Juni 2000

Deutschland

Nr.der Klas- sifika- tion 1)	Wirtschaftsgliederung	Umsatz					Export- quote 2)
		Inland	Ausland	Insgesamt	Veränderung zum Vor-		
					monat	jahresmonat	
				%			
24.17	H.v.synthetischem Kaut- schuk in Primärformen ..	18 038	31 941	49 979	-6,5	12,4	63,9
24.20	H.v.Schädlingsbekämp- fungs-u.Pflanzenschutzm.	54 763	102 538	157 301	-22,2	3,0	65,2
24.30	H.v.Anstrichmitteln, Druckfarben u.Kitten ...	1 267 014	876 325	2 143 339	-9,0	28,9	40,9
24.4	H.v.pharmazeut.Erzeugn. ..	2 556 651	2 391 939	4 948 590	-5,7	2,3	48,3
24.41	H.v.pharmazeut. Grundstoffen	125 144	81 012	206 156	-14,9	136,7	39,3
24.42	H.v.pharmazeut.Speziali- täten u.sonst.Erzeugn. .	2 431 507	2 310 927	4 742 434	-5,2	-0,2	48,7
24.5	H.v.Seifen,Wasch-,Reini- gungs-u.Körperpflegem. .	1 462 759	652 816	2 115 575	-6,1	-5,7	30,9
24.51	H.v.Seifen,Wasch-,Reini- gungs-u.Poliermitteln ..	799 601	414 384	1 213 985	-4,0	-4,7	34,1
24.52	H.v.Duft-u.Körper- pflegemitteln	663 158	238 432	901 590	-8,7	-6,9	26,5
24.6	H.v.sonst.chemischen Erzeugnissen	940 338	1 274 160	2 214 498	-7,6	5,8	57,5
24.61	H.v.pyrotechnischen Erzeugnissen	53 300	42 160	95 460	10,4	56,1	44,2
24.62	H.v.Klebstoffen u. Gelatine	126 868	91 764	218 632	-3,3	-10,3	42,0
24.63	H.v.etherischen Ölen	43 220	71 760	114 980	-8,4	4,2	62,4
24.64	H.v.fotochemischen Erzeugnissen	88 337	329 177	417 514	-12,3	-0,5	78,8
24.65	H.v.unbespielten Ton-, Bild-u.Datenträgern	26 488	59 882	86 370	-21,0	-18,3	69,3
24.66	H.v.chemischen Erzeug- nissen ang	602 125	679 417	1 281 542	-6,7	11,2	53,0
24.70	H.v.Chemiefasern	176 298	373 527	549 825	-1,5	4,3	67,9
DM	H.v.Gummi-u.Kunststoff- waren	5 840 611	2 548 147	8 388 758	-8,6	0,1	30,4
25	H.v.Gummi-u.Kunststoff- waren	5 840 611	2 548 147	8 388 758	-8,6	0,1	30,4
25.1	H.v.Gummiwaren	1 167 536	596 736	1 764 272	-13,1	-9,1	33,8
25.11	H.v.Bereifungen	416 428	264 157	680 585	-16,8	-18,0	38,8
25.12	Runderneuerung v. Bereifungen	16 680	612	17 292	-19,4	-28,5	3,5
25.13	H.v.sonst.Gummiwaren	734 428	331 967	1 066 395	-10,4	-1,9	31,1
25.2	H.v.Kunststoffwaren	4 673 075	1 951 411	6 624 486	-7,3	2,8	29,5
25.21	H.v.Platten,Folien usw s.Kunststoff	1 396 527	906 365	2 302 892	-5,3	6,4	39,4
25.22	H.v.Verpackungsmitteln s.Kunststoff	550 319	272 318	822 637	-7,1	9,4	33,1
25.23	H.v.Baubedarfsartikeln s.Kunststoff	846 106	113 447	959 553	-8,5	-12,3	11,8
25.24	H.v.sonst.Kunststoff- waren	1 880 123	659 281	2 539 404	-8,6	4,4	26,0
DI	Glasgewerbe,Keramik, Vererb.v.Steinen u.Erden	5 040 778	1 145 360	6 186 138	-10,0	-10,1	18,5
26	Glasgewerbe,Keramik, Vererb.v.Steinen u.Erden	5 040 778	1 145 360	6 186 138	-10,0	-10,1	18,5
26.1	H.u.Vererb.v.Glas	961 475	500 163	1 461 638	-6,6	0,2	34,2

1) Klassifikation der Wirtschaftszweige, Ausgabe 1993 (WZ 93).
2) Anteil des Auslandsatzes am Gesamtumsatz.

1 Betriebe
1.3 Umsatz und Exportquote
1.3.1 im Juni 2000

Deutschland

Nr.der Klas- sifika- tion 1)	Wirtschaftsgliederung	Umsatz					Export- quote 2)
		Inland	Ausland	Insgesamt	Veränderung zum Vor-		
					monat	jahresmonat	
				%			
26.11	H.v.Flechglas	78 459	66 461	144 920	-6,9	16,1	45,9
26.12	Veredlg.u.Verarb.v. Flechglas	397 234	72 201	469 435	-8,1	-3,5	15,4
26.13	H.v.Hohlglas	299 069	137 956	437 025	-3,9	-3,7	31,6
26.14	H.v.Glasfaser	67 763	45 175	112 938	-8,5	-10,0	40,0
26.15	H.,Veredlg.u.Verarb.v. sonst.Glas,techn.Glasw.	118 950	178 370	297 320	-7,4	10,8	60,0
26.2	Keramik (oh.Ziegelei u. Baukeramik)	309 179	253 203	562 382	-14,6	1,3	45,0
26.21	H.v.keramischen Haus- haltsw.u.Ziergegenst. ..	79 265	47 323	126 588	-15,2	-5,1	37,4
26.22	H.v.Sanitärkeramik	66 318	27 756	94 074	-10,3	-9,1	29,5
26.23	H.v.Isolatoren u. Isolierteilen a.Keramik	18 941	29 262	48 203	-5,6	15,7	60,7
26.24	H.v.keramischen Erzeugn. f.sonst.techn.Zwecke ...	30 856	38 622	69 478	-24,6	28,2	55,6
26.25	H.v.keramischen Erzeugnissen ang	25 723	7 927	33 650	-25,1	4,8	23,6
26.26	H.v.feuerfesten keramischen Werkstoffen	88 076	102 313	190 389	-12,1	0,1	53,7
26.30	H.v.keramischen Wand-u. Bodenfliesen u.-platten	75 037	13 961	88 998	-11,8	-17,2	15,7
26.40	Ziegelei,H.v.sonst. Baukeramik	313 216	15 880	329 096	-14,0	-23,1	4,8
26.5	H.v.Zement,Kalk u. gebranntem Gips	561 759	48 984	610 743	-12,1	-13,1	8,0
26.51	H.v.Zement	447 020	36 532	483 552	-13,6	-15,1	7,6
26.52	H.v.Kalk	70 379	6 014	76 393	-6,9	-1,8	7,9
26.53	H.v.gebranntem Gips	44 360	6 438	50 798	-4,2	-8,7	12,7
26.6	H.v.Erzeugnissen a. Beton,Zement u.Gips	2 234 960	73 640	2 308 600	-11,5	-16,3	3,2
26.61	H.v.Betonerzeugnissen f. d.Bau u.Kalksandsteinen	1 268 282	31 928	1 300 210	-10,4	-15,6	2,5
26.62	H.v.Gipserzeugnissen f. d.Bau	62 153	10 343	72 496	-4,1	-6,7	14,3
26.63	H.v.Transportbeton	521 984	1 105	523 089	-17,8	-22,7	0,2
26.64	H.v.Mörtel	264 386	18 573	282 959	-5,5	-4,6	6,6
26.65	H.v.Faserzementwaren	53 681	3 927	57 608	-10,2	-24,7	6,8
26.66	H.v.Erzeugnissen a. Beton,Zement u.Gips ang	64 474	7 764	72 238	-12,5	-20,3	10,8
26.70	Be-u.Verarb.v.Natur- steinen ang	118 765	8 366	127 131	-0,7	-3,2	6,6
26.8	H.v.sonst.Mineral- erzeugnissen	466 387	231 163	697 550	-5,3	-5,9	33,1
26.81	H.v.Mühl-,Polier-u.ä. Steinen,Schleifwerkzeug.	81 293	76 129	157 422	-11,8	-12,8	48,4
26.82	H.v.Mineraler- zeugnissen ang	385 094	155 034	540 128	-3,2	-3,7	28,7
0J	Metallerzg.u.-bearb., H.v.Metallerzeugnissen .	15 903 887	6 317 594	22 221 481	-3,6	8,5	28,4
27	Metallerzg.u.-bearbeitung.	5 904 165	3 525 510	9 429 675	-7,2	13,4	37,4
27.10	Erzeugung v.Roh Eisen, Stahl,Ferroleg.(EGKS) ..	2 200 904	1 259 412	3 460 316	-3,9	17,3	36,4

1) Klassifikation der Wirtschaftszweige, Ausgabe 1993 (WZ 93).
2) Anteil des Auslandsatzes am Gesamtumsatz.

1 Betriebe
1.3 Umsatz und Exportquote
1.3.1 Im Juni 2000

Deutschland

Nr. der Klas- sifikation 1)	Wirtschaftsgliederung	Umsatz					Export- quote 2)
		Inland	Ausland	Insgesamt	Veränderung zum Vor-		
					monat	jahresmonat	
				1 000 DM			
27.2	H.v.Rohren	407 604	272 251	679 855	-17,2	-5,1	40,1
27.21	H.v.Rohren u.Rohrstücken a.Gußeisen	51 307	23 212	74 519	-15,8	-17,5	31,2
27.22	H.v.Stahlrohren u.Rohr- stücken a. Eisen u.Stahl	356 297	249 039	605 336	-17,4	-3,3	41,1
27.3	Sonst.erste Bearb.v.Ei- sen, Stahl, H.v.Ferroleg.	543 348	288 790	832 138	-9,8	10,1	34,7
27.31	H.v.Blankstahl	107 436	39 743	147 179	-12,0	69,1	27,0
27.32	H.v.Kaltband unter 500 mm Breite	237 534	167 566	405 100	-7,9	16,3	41,4
27.33	H.v.Kaltprofilen	55 433	11 752	67 185	-3,9	2,6	17,5
27.34	H.v.gezogenem Draht	101 159	38 878	140 037	-13,8	-26,7	27,8
27.35	Erste Bearb.v.Eisen u. Stahl ang, H.v.Ferroleg.	41 786	30 851	72 637	-12,3	13,3	42,5
27.4	Erzeugung u.erste Bearb. v.NE-Metallen	1 800 179	1 420 611	3 220 790	-5,7	19,6	44,1
27.41	Erzeugung u.erste Bearb. v.Edelmetallen	99 595	51 774	151 369	1,6	42,5	34,2
27.42	Erzeugung u.erste Bearb. v.Aluminium	894 612	722 684	1 617 296	-7,7	15,2	44,7
27.43	Erzeugung u.erste Bearb. v.Blei, Zink u.Zinn	174 471	69 784	244 255	-10,4	7,7	28,6
27.44	Erzeugung u.erste Bearb. v.Kupfer	561 978	513 239	1 075 217	-5,5	26,4	47,7
27.45	Erzeugung u.erste Bearb. v.sonst.NE-Metallen	69 523	63 130	132 653	-6,0	26,1	47,6
27.5	Gießereiindustrie	952 130	284 446	1 236 576	-9,4	3,0	23,0
27.51	Eisengießerei	388 182	156 619	544 801	-11,9	-1,1	28,8
27.52	Stahlgießerei	87 432	45 378	132 810	-3,8	5,8	34,2
27.53	Leichtmetallgießerei	409 292	68 764	478 056	-7,0	6,8	14,4
27.54	Buntmetallgießerei	67 224	13 685	80 909	-13,6	6,1	16,9
28	H.v.Metallerzeugnissen ...	9 999 722	2 792 084	12 791 806	-0,8	5,2	21,8
28.1	Stahl-u.Leichtmetallbau ..	2 350 074	341 101	2 691 175	-3,8	-4,1	12,7
28.11	H.v.Stahl-u.Leicht- metallkonstruktionen ...	1 860 094	287 959	2 148 053	-3,7	-3,8	13,4
28.12	H.v.Ausbauelementen a. Stahl u.Leichtmetall ...	489 980	53 142	543 122	-4,5	-5,3	9,8
28.2	Kessel-u.Behälterbau (oh.H.v.Dampfkesseln) ..	483 175	120 355	603 530	-3,5	-11,2	19,9
28.21	H.v.Tanks u.Sammel- behältern	174 630	46 386	221 016	-0,6	-2,7	21,0
28.22	H.v.Zentralheizungs- Heizkörpern u.-Kesseln .	308 545	73 969	382 514	-5,2	-15,5	19,3
28.30	H.v.Dampfkesseln (oh. Zentralheizungskessel) .	1 353 670	176 119	1 529 789	200,0	147,2	11,5
28.40	H.v.Schmiede-, Press-, Zieh-, Stanzteilen u.ä. .	1 249 610	402 944	1 652 554	-11,7	2,8	24,4
28.5	Oberfläch.veredlg., Wär- mebehandlg., Mechanik ang	1 107 087	169 515	1 276 602	-9,9	5,2	13,3
28.51	Oberfläch.veredlg.u. Wärmebehandlung	538 026	96 817	634 843	-10,5	5,2	15,3
28.52	Mechanik ang	569 061	72 698	641 759	-9,2	5,2	11,3

1) Klassifikation der Wirtschaftszweige, Ausgabe 1993 (WZ 93).
2) Anteil des Auslandsatzes am Gesamtumsatz.

1 Betriebe
1.3 Umsatz und Exportquote
1.3.1 Im Juni 2000
Deutschland

Nr. der Klas- sifikation 1)	Wirtschaftsgliederung	Umsatz					Export- quote 2)
		Inland	Ausland	Insgesamt	Veränderung zum Vor-		
					monat	jahresmonat	
1 000 DM							
28.6	H.v.Schneidw.,Werkzeug., Schlüssern u.Beschlägen	1 372 510	795 199	2 167 709	-13,1	-4,0	36,7
28.61	H.v.Schneidwaren u. Bestecken	51 611	76 955	128 566	-0,4	3,9	59,9
28.62	H.v.Werkzeugen	601 592	360 742	962 334	-14,5	-1,6	37,5
28.63	H.v.Schlüssern u. Beschlägen	719 307	357 502	1 076 809	-13,1	-6,8	33,2
28.7	H.v.sonst.EBM-Waren	2 083 596	786 851	2 870 447	-9,7	-3,5	27,4
28.71	H.v.Behältern a.Eisen u. Stahl	72 967	24 961	97 928	-10,9	20,8	25,5
28.72	H.v.Verpackungen u. Verschlüssen a.Metall ..	307 544	139 682	447 226	-6,0	-7,4	31,2
28.73	H.v.Drahtwaren	244 990	137 666	382 656	-7,8	14,3	36,0
28.74	H.v.Schrauben,Nieten, Ketten u.Federn	519 607	230 490	750 097	-11,4	-6,7	30,7
28.75	H.v.EBM-Waren ang	938 488	254 052	1 192 540	-10,5	-6,2	21,3
DK	Maschinenbau	13 535 410	12 826 494	26 361 904	3,8	-1,5	48,7
29	Maschinenbau	13 535 410	12 826 494	26 361 904	3,8	-1,5	48,7
29.1	H.v.Masch.f.d.Erzeugung u.Nutzung v.mech.Energie	3 366 489	3 199 911	6 566 400	8,6	8,0	48,7
29.11	H.v.Verbrunn.mot.u.Turb. (oh.Straßenfahrz.u.ä.) .	698 373	1 299 807	1 998 180	98,3	44,5	65,1
29.12	H.v.Pumpen u. Kompressoren	590 884	716 114	1 406 998	-7,9	-7,0	50,9
29.13	H.v.Armeturen	888 970	500 754	1 389 724	-8,6	-4,9	36,0
29.14	H.v.Lagern,Getrieben, Zahnradern,Antriebsselem.	1 088 262	683 236	1 771 498	-11,0	2,8	38,6
29.2	H.v.sonst.Maschinen f. unspezifische Verwendung	3 768 440	2 400 304	6 168 744	3,5	-4,8	38,9
29.21	H.v.Öfen u.Brennern	164 235	200 844	365 079	27,3	49,3	55,0
29.22	H.v.Hebezeugen u. Fördermitteln	1 324 180	669 304	1 993 484	7,3	-13,6	33,6
29.23	H.v.kälte-u.lufttechn. Erzeugn.f.gewerbli.Zwecke	970 566	509 402	1 479 968	2,9	-9,9	34,4
29.24	H.v.Maschinen f.unspezi- fische Verwendung ang ..	1 309 459	1 020 754	2 330 213	-2,1	2,0	43,8
29.3	H.v.land-u.forstw. Maschinen	491 250	446 586	937 836	-12,7	-6,0	47,6
29.31	H.v.Ackerschleppern	130 862	199 193	330 055	-15,6	13,0	60,4
29.32	H.v.sonst.land-u. forstw.Maschinen	360 388	247 393	607 781	-11,0	-13,8	40,7
29.40	H.v.Werkzeugmaschinen	1 530 449	1 610 986	3 141 445	6,7	-0,5	51,3
29.5	H.v.Masch.f.sonst.best. Wirtschaftszweige	3 183 274	4 276 061	7 459 355	4,3	-3,6	57,3
29.51	H.v.Masch.f.Metallerzeu- gung,Walzwerkseintr.usw .	82 150	423 430	505 580	15,7	-51,7	83,8
29.52	H.v.Bergwerks-,Bau-u. Baustoffmaschinen	568 475	708 458	1 276 933	1,1	-3,5	55,5
29.53	H.v.Masch.f.Ernährungs- gewerbe u.Tabakverarb. .	197 864	321 308	519 172	5,5	-5,8	61,9
29.54	H.v.Masch.f.d.Textil-, Bekleidg.-u.Ledergewerbe	199 883	588 306	788 189	-5,6	3,0	74,6
29.55	H.v.Masch.f.d.Papier- gewerbe	148 985	179 214	328 199	24,6	21,0	54,6

1) Klassifikation der Wirtschaftszweige, Ausgabe 1993 (WZ 93).
2) Anteil des Auslandsatzes am Gesamtumsatz.

1 Betriebe
1.3 Umsatz und Exportquote
1.3.1 Im Juni 2000

Deutschland

Nr.der Klas- sifi- kation 1)	Wirtschaftsgliederung	Umsatz					Export- quote 2)
		Inland	Ausland	Insgesamt	Veränderung zum Vor-		
					monat	jahresmonat	
1 000 DM							
29.56	H.v.Masch.f.best.Wirt- schaftszweige ang	1 985 917	2 055 365	4 041 282	4,6	6,9	50,9
29.60	H.v.Waffen u.Munition	141 007	84 733	225 740	6,6	-18,8	37,5
29.7	H.v.Haushaltsgeräten ang .	1 054 501	807 883	1 862 384	-7,6	-7,9	43,4
29.71	H.v.elektrischen Haushaltsgeräten	917 622	725 383	1 643 005	-9,0	-9,5	44,2
29.72	H.v.nichtelektrischen Heiz-,Koch-u.ä.Gerät.ang	136 879	82 500	219 379	4,2	6,5	37,6
DL	H.v.Büromasch.,Dv-Gerät. u.-einr.;Elektrotech.usw	15 513 515	13 179 267	28 692 782	2,6	9,6	45,9
30.0	H.v.Büromasch.,Dv-Gerät. u.-einr.	1 557 488	851 951	2 409 439	-3,9	-17,1	35,4
30.01	H.v.Büromaschinen	95 617	135 048	230 665	-12,0	-1,6	58,6
30.02	H.v.Dv-Gerät.u.-einr.	1 461 871	716 903	2 178 774	-3,0	-18,4	32,9
31	H.v.Geräten d.Elekttriz. erzg.,-verteilung u.ä. .	7 172 494	4 782 309	11 954 803	3,3	9,1	40,0
31.10	H.v.Elektromotoren,Gene- ratoren,Transformatoren	1 350 904	891 931	2 242 835	8,3	18,9	39,8
31.20	H.v.Elekttriz.Vertilg.-u. -schalteinrichtungen ...	3 077 922	2 473 786	5 551 708	7,4	10,6	44,6
31.30	H.v.isol.Elektrokabeln, -leitungen u.-drähten ..	499 419	245 589	745 008	1,1	22,0	33,0
31.40	H.v.Akkumulatoren u. Batterien	120 151	83 531	203 682	-6,6	-0,3	41,0
31.50	H.v.elektrischen Lampen u.Leuchten	490 001	442 493	932 494	7,7	12,9	47,5
31.6	H.v.elekttr.Ausrüstg.ang ..	1 634 097	644 979	2 279 076	-9,3	-5,3	28,3
31.61	H.v.elekttr.Ausrüstg.f. Motoren u.Fahrzeuge ang	1 081 967	364 470	1 446 437	-15,0	2,5	25,2
31.62	H.v.sonst.elekttr. Ausrüstg.ang	552 130	280 509	832 639	2,4	-16,4	33,7
32	Rundfunk-,Fernseh-u. Nachrichtentechnik	3 928 040	4 944 730	8 872 770	7,8	23,6	55,7
32.10	H.v.elektronischen Bauelementen	1 029 568	2 188 497	3 218 065	4,7	64,6	68,0
32.20	H.v.nachrichtentechnei- schen Geräten u.Einr. ..	2 137 542	2 257 705	4 395 247	13,9	7,0	51,4
32.30	H.v.Rundfunk-,Fernseh-, phono-,videotechn.Gerät.	760 930	498 528	1 259 458	-2,9	12,9	39,6
33	Medizin-,Mess-,Steuer- u.Regelungstechnik,Optik	2 855 493	2 600 277	5 455 770	-3,4	5,9	47,7
33.10	H.v.med.Geräten u.ortho- pädischen Vorrichtungen	904 316	758 911	1 663 227	-5,9	-3,5	45,6
33.20	H.v.Meß-,Kontroll-, Navig.-u.ä.Instr.u.Vorr.	1 325 115	1 311 970	2 637 085	-0,1	11,0	49,8
33.30	H.v.industriellen Prozeß-Steuerungsanlg. .	214 695	34 735	249 430	15,5	-6,3	13,9
33.40	H.v.optischen u. fotografischen Geräten .	351 580	439 157	790 737	-12,2	17,1	55,5
33.50	H.v.Uhren	59 787	55 504	115 291	-8,5	2,2	48,1
DM	Fahrzeugbau	16 856 314	23 338 989	40 195 303	-11,4	1,1	58,1
34	H.v.Kraftwagen u. Kraftwagenteilen	14 730 348	20 294 801	35 025 149	-14,2	-1,3	57,9

1) Klassifikation der Wirtschaftszweige, Ausgabe 1993 (WZ 93).
2) Anteil des Auslandsumsatzes am Gesamtumsatz.

1 Betriebe

1.3 Umsatz und Exportquote
1.3.1 Im Juni 2000

Deutschland

Nr.der Klas- sifika- tion 1)	Wirtschaftsgliederung	Umsatz					Export- quote 2)
		Inland	Ausland	Insgesamt	Veränderung zum Vor-		
					monat	jahresmonat	
				%			
34.10	H.v.Kraftwagen u. Kraftwagenmotoren	9 507 601	17 446 005	26 953 606	-15,1	-2,0	64,7
34.20	H.v.Karosserien, Aufbauten u.Anhängern ..	744 631	283 285	1 027 916	-12,0	-5,9	27,6
34.30	H.v.Teilen u.ä.f.Kraft- wagen u.deren Motoren ..	4 478 116	2 565 511	7 043 627	-10,9	2,1	36,4
35	Sonst.Fahrzeugbau	2 125 966	3 044 188	5 170 154	14,6	20,7	59,9
35.1	Schiffbau	444 960	984 353	1 429 313	75,6	31,1	68,9
35.11	Schiffbau (oh.Boots-u. Yachtbau)	430 401	953 171	1 383 572	79,8	34,0	68,9
35.12	Boots- u.Yachtbau	14 559	31 182	45 741	3,3	-21,6	68,2
35.20	Schienenfahrzeugbau	509 589	99 665	609 254	-16,6	-4,0	16,4
35.30	Luft-u.Raumfahrzeugbau ...	859 879	1 897 560	2 757 439	9,1	26,5	68,8
35.4	H.v.Krafträdern,Fahrrä- dern u.Behindertenfahrz.	286 666	42 690	329 356	-14,0	0,6	13,0
35.41	H.v.Krafträdern	115 468	4 927	120 395	-11,3	-12,9	4,1
35.42	H.v.Fahrrädern	135 005	27 032	162 037	-17,3	12,4	16,7
35.43	H.v.Behinderten- fahrzeugen	36 193	10 731	46 924	-8,3	4,3	22,9
35.50	Fahrzeugbau eng	24 872	19 920	44 792	-20,5	-9,7	44,5
DN	H.v.Möbeln,Schmuck,Mu- sikinstr.usw,Recycling .	3 735 661	1 104 778	4 840 439	-12,8	-2,4	22,8
36	H.v.Möbeln,Schmuck, Musikinstr.,Sportger.usw	3 462 208	1 001 651	4 463 859	-13,8	-4,8	22,4
36.1	H.v.Möbeln	2 854 989	586 416	3 441 405	-14,8	-6,4	17,0
36.11	H.v.Sitzmöbeln	940 547	181 789	1 122 316	-14,8	-6,1	16,2
36.12	H.v.Büro-u.Ladenmöbeln ...	368 961	48 669	417 630	-13,3	-10,7	11,7
36.13	H.v.Küchenmöbeln	487 711	131 973	619 684	-15,7	-8,6	21,3
36.14	H.v.sonst.Möbeln	960 743	213 336	1 174 079	-15,4	-3,9	18,2
36.15	H.v.Matratzen	97 027	10 669	107 696	-5,9	-4,3	9,9
36.2	H.v.Schmuck u.ä. Erzeugnissen	85 058	42 038	127 096	-21,4	-1,8	33,1
36.21	Prägen v.Münzen u. Medaillen	5 405	30,5	31,6	.
36.22	H.v.Schmuck,Gold-u. Silberschmiedewaren	121 681	-22,8	-2,9	.
36.30	H.v.Musikinstrumenten	25 355	34 837	60 192	-2,8	-0,1	57,9
36.40	H.v.Sportgeräten	53 092	34 058	87 150	-11,1	5,3	39,1
36.50	H.v.Spielwaren	117 955	57 763	175 718	-17,5	-13,9	32,9
36.6	H.v.sonst.Erzeugnissen ...	325 759	246 539	572 298	-5,8	6,5	43,1
36.61	H.v.Pantasieschmuck	15 163	4 757	19 920	-6,9	4,5	23,9
36.62	H.v.Besen u.Bürsten	57 106	36 142	93 248	-6,1	-13,8	38,8
36.63	H.v.Erzeugnissen eng	253 490	205 640	459 130	-5,9	11,9	44,8
37	Recycling	273 453	103 127	376 580	1,8	40,0	27,4
37.10	Recycling v.Schrott	178 910	94 594	273 504	2,9	36,9	34,6
37.20	Recycling v.nichtmetall. Altmet.u.Reststoffen ...	94 543	8 533	103 076	-1,1	48,8	8,3

1) Klassifikation der Wirtschaftszweige, Ausgabe 1993 (WZ 93).
2) Anteil des Auslandsatzes am Gesamtumsatz.

1 Betriebe
1.3 Umsatz und Exportquote
1.3.2 Januar - Juni 2000
Deutschland

Land Hauptgruppen	Umsatz				Export- quote 1)
	Inland	Ausland	Insgesamt	Veränderung zum Vorjahreszeitraum	
	1.000 DM			%	
Baden-Württemberg	130 133 640	92 339 723	222 473 363	11,4	41,5
Bayern	140 586 617	92 045 371	232 631 988	13,3	39,6
Berlin	22 547 646	6 955 921	29 503 567	1,4	23,6
Brandenburg	12 177 350	2 585 813	14 763 163	9,8	17,5
Bremen	9 119 523	8 607 469	17 726 992	8,6	48,6
Hamburg	42 684 512	9 103 622	51 788 134	17,4	17,6
Hessen	49 388 986	29 006 369	78 394 355	5,6	37,0
Mecklenburg-Vorpommern	5 548 058	1 537 805	7 085 863	16,3	21,7
Niedersachsen	75 467 333	51 087 475	126 554 808	5,4	40,4
Nordrhein-Westfalen	188 677 651	98 576 970	287 254 621	10,8	34,3
Rheinland-Pfalz	34 941 798	23 750 353	58 692 151	5,7	40,5
Saarland	10 847 625	7 394 026	18 241 651	8,4	40,5
Sachsen	21 911 333	7 461 279	29 372 612	11,3	25,4
Sachsen-Anhalt	15 532 442	2 558 877	18 091 319	25,2	14,1
Schleswig-Holstein	18 014 908	9 027 650	27 042 558	6,6	33,4
Thüringen	13 856 935	3 927 853	17 584 788	16,2	22,3
Deutschland	791 236 357	445 965 576	1 237 201 933	10,3	36,1
Früheres Bundesgebiet	720 176 413	426 876 580	1 147 052 993	10,0	37,2
Neue Länder und Berlin-Ost	71 059 944	19 088 996	90 148 940	15,4	21,2
Vorleistungsgüterproduzenten					
Deutschland	372 356 430	168 273 690	540 630 120	14,4	31,1
Früheres Bundesgebiet	337 506 029	159 911 086	497 417 115	13,8	32,2
Neue Länder und Berlin-Ost	34 850 401	8 362 604	43 213 005	21,9	19,4
Investitionsgüterproduzenten					
Deutschland	207 948 284	223 275 647	431 223 931	8,9	51,8
Früheres Bundesgebiet	192 208 895	214 493 077	406 701 972	8,8	52,7
Neue Länder und Berlin-Ost	15 739 389	8 782 570	24 521 959	11,3	35,8
Gebrauchsgüterproduzenten					
Deutschland	33 078 633	14 741 789	47 820 422	8,5	30,8
Früheres Bundesgebiet	30 540 562	14 210 683	44 751 245	8,2	31,8
Neue Länder und Berlin-Ost	2 538 071	531 106	3 069 177	13,8	17,3
Verbrauchsgüterproduzenten					
Deutschland	177 853 010	39 674 450	217 527 460	4,3	18,2
Früheres Bundesgebiet	159 920 927	38 261 734	198 182 661	3,9	19,3
Neue Länder und Berlin-Ost	17 932 083	1 412 716	19 344 799	7,9	7,3

1) Anteil des Auslandsumsatzes am Gesamtumsatz.

1 Betriebe
 1.3 Umsatz und Exportquote
 1.3.2 Januar - Juni 2000
 Deutschland

Nr. der Klas- sifika- tion 1)	Wirtschaftsgliederung	Umsatz				Export- quote 2)
		Inland	Ausland	Insgesamt	Veränderung zum Vorjahreszeitraum	
		1 000 DM			%	
C	Bergbau u. Gew. v. Steinen u. Erden	9 745 590	506 906	10 252 496	-5,7	4,9
CA	Kohlenbergbau, Torfgew., Gew. v. Erdöl u. Erdgas usw.	6 396 465	164 954	6 561 419	-7,6	2,5
10	Kohlenbergbau, Torf- gewinnung	3 751 601	138 017	3 889 618	-22,8	3,6
10.10	Steinkohlenbergbau u. -brikettherstellung	2 040 415	29 695	2 070 110	-4,3	1,4
10.20	Braunkohlenbergbau u. -brikettherstellung	1 489 427	18 757	1 508 184	-41,4	1,2
10.30	Torfgewinnung u. -veredlung	221 759	89 565	311 324	2,6	28,8
11	Gew. v. Erdöl u. Erdgas Erbrg. verb. Dienstleistg.	2 644 864	26 937	2 671 801	29,6	1,0
11.10	Gew. v. Erdöl u. Erdgas
11.20	Erbrg. v. Dienstleistg. bei d. Gew. v. Erdöl u. Erdgas
12.00	Bergbau a. Uran-u. Thoriumerze	-	-	-	X	X
CB	Erzbergbau, Gew. v. Steinen u. Erden, sonst. Bergbau ..	3 349 125	341 952	3 691 077	-2,3	9,3
13	Erzbergbau	-	-	-	X	X
13.10	Eisenerzbergbau	-	-	-	X	X
13.20	NE-Metallerzbergbau (oh. Uran-u. Thoriumerze)	-	-	-	X	X
14	Gew. v. Steinen u. Erden, sonst. Bergbau	3 349 125	341 952	3 691 077	-2,3	9,3
14.1	Gew. v. Natursteinen	212 852	27 759	240 611	-12,1	11,5
14.11	Gew. v. Naturwerksteinen u. Natursteinen ang
14.12	Gew. v. Kalk, Dolom., Gips- u. Anhydritstein, Kreide .	181 580	16 844	198 424	-15,4	8,5
14.13	Gew. v. Schiefer
14.2	Gew. v. Kies, Sand, Ton u. Kaolin	2 803 413	189 297	2 992 710	0,4	6,3
14.21	Gew. v. Kies u. Sand	2 628 594	92 684	2 721 278	-0,8	3,4
14.22	Gew. v. Ton u. Kaolin	174 819	96 613	271 432	14,2	35,6
14.30	Bergbau a. chemische u. Düngemittelminerale ..	49 470	15 556	65 026	14,4	23,9
14.40	Gew. v. Salz	226 120	69 567	295 687	-22,3	23,5
14.50	Gew. v. Steinen u. Erden ang, sonst. Bergbau	57 270	39 773	97 043	14,9	41,0
D	Verarbeitendes Gewerbe ...	781 490 767	445 458 670	1 226 949 437	10,5	36,3
DA	Ernährungsgewerbe u. Tabakverarbeitung	116 215 454	14 912 047	131 127 501	4,8	11,4
15	Ernährungsgewerbe	101 218 098	13 532 839	114 750 937	4,3	11,8
15.1	Schlechten u. Fleisch- verarbeitung	19 226 567	1 250 502	20 477 069	11,1	6,1
15.11	Schlechten(oh. Schlechten v. Geflügel)	6 187 992	811 686	6 999 678	17,5	11,6
15.12	Schlechten v. Geflügel	1 733 191	74 575	1 807 766	15,1	4,1
15.13	Fleischverarbeitung	11 305 384	364 241	11 669 625	7,0	3,1

1) Klassifikation der Wirtschaftszweige, Ausgabe 1993 (WZ 93).
 2) Anteil des Auslandsumsatzes am Gesamtumsatz.

1 Betriebe

1.3 Umsatz und Exportquote
1.3.2 Januar - Juni 2000
Deutschland

Nr. der Klassifikation 1)	Wirtschaftsgliederung	Umsatz				Export- quote 2)
		Inland	Ausland	Insgesamt	Veränderung zum Vorjahreszeitraum	
		1 000 DM			%	
15.20	Fischverarbeitung	1 503 676	261 187	1 764 863	-4,5	14,8
15.3	Obst-u.Gemüsever- arbeitung	6 263 773	1 066 554	7 330 327	8,6	14,6
15.31	Verarb.v.Kartoffeln	954 288	107 332	1 061 620	9,8	10,1
15.32	M.v.Frucht-u.Gemüse- säften	2 306 676	519 525	2 826 201	13,7	18,4
15.33	Verarb.v.Obst u. Gemüse ang	3 002 809	439 697	3 442 506	4,3	12,8
15.4	M.v.pflanzlichen u. tierischen Ölen u.Fetten	2 769 329	1 197 266	3 966 595	7,2	30,2
15.41	M.v.rohen Ölen u.Fetten ..	1 171 469	779 172	1 950 641	1,4	39,9
15.42	M.v.raffinierten Ölen u. Fetten	490 879	379 959	870 838	40,1	43,6
15.43	M.v.Margarine u.ä. Nahrungsfetten	1 106 981	38 135	1 145 116	-0,8	3,3
15.5	Milchverarbeitung	16 992 223	3 572 955	20 565 178	3,4	17,4
15.51	Milchverarbeitung (oh.H.v.Speiseeis)	15 985 010	3 509 191	19 494 201	3,9	18,0
15.52	M.v.Speiseeis	1 007 213	63 764	1 070 977	-3,9	6,0
15.6	Mehl-u.Schäl- u. Mühlen, M.v. Stärke u.Stärkeerzeugn.	2 436 624	918 776	3 355 400	10,3	27,4
15.61	Mehl-u.Schäl- u. Mühlen	1 860 377	402 315	2 262 692	8,1	17,8
15.62	M.v.Stärke u.Stärke- erzeugnissen	576 247	516 461	1 092 708	15,2	47,3
15.7	M.v.Futtermitteln	4 216 868	500 189	4 716 857	-5,1	10,6
15.71	M.v.Futtermitteln f. Nutztiere	2 641 441	125 286	2 766 727	-6,1	4,5
15.72	M.v.Futtermitteln f. sonst.Tiere	1 575 227	374 903	1 950 130	-3,6	19,2
15.8	Sonst.Ernährungsgewerbe (oh.Getränkeherstellung)	29 155 384	3 646 214	32 801 598	2,9	11,1
15.81	M.v.Backwaren (oh.Dauer- backwaren)	9 062 629	181 102	9 243 731	5,2	2,0
15.82	M.v.Dauerbackwaren	2 314 424	302 091	2 616 515	-2,4	11,6
15.83	Zuckerindustrie	2 320 571	562 015	2 882 586	-0,8	19,5
15.84	M.v.Süßwaren(oh.Dauer- backwaren)	5 375 818	1 067 550	6 443 368	8,8	16,6
15.85	M.v.Teigwaren	440 720	14 149	454 869	-4,4	3,1
15.86	Verarb.v.Kaffee u.Tee, M.v.Kaffee-Ersatz	3 352 260	374 831	3 727 091	-0,3	10,1
15.87	M.v.Würzen u.Soßen	3 032 406	310 001	3 342 407	-0,6	9,3
15.88	M.v.homogenisierten u. diätetischen Nahrungsm.	660 437	160 502	820 939	0,6	19,6
15.89	M.v.sonst.Nahrungsmit- teln (oh.Getränke)	2 596 119	673 973	3 270 092	2,1	20,6
15.9	Getränkeherstellung	18 653 854	1 119 196	19 773 050	1,2	5,7
15.91	M.v.Spirituosen	2 532 149	93 893	2 626 042	-16,0	3,6
15.92	Alkoholbrennerei	38 136	6,5	.
15.93	M.v.Wein a.frischen Trauben	991 924	26 963	1 018 887	1,8	2,7
15.94	M.v.Apfelwein u.sonst. Fruchtwinen

1) Klassifikation der Wirtschaftszweige, Ausgabe 1993 (WZ 93).
2) Anteil des Auslandsumsatzes am Gesamtumsatz.

1 Betriebe

1.3 Umsatz und Exportquote
1.3.2 Januar - Juni 2000
Deutschland

Nr. der Klas- sifika- tion 1)	Wirtschaftsgliederung	Umsatz				Export- quote 2)
		Inland	Ausland	Insgesamt	Veränderung zum Vorjahreszeitraum	
		1 000 DM			%	
15.95	H.v.Wermutwein u.sonst. aromatisierten Weinen
15.96	H.v.Bier	8 407 227	653 764	9 060 991	1,7	7,2
15.97	H.v.Malz	330 266	147 950	478 216	-2,8	30,9
15.98	Mineralbrunnen,H.v. Erfrischungsgetränken ..	6 240 098	184 828	6 424 926	10,1	2,9
16.00	Tabakverarbeitung	14 997 356	1 379 208	16 376 564	8,4	8,4
08	Textil-u.Bekleidungs- gewerbe	17 165 872	8 141 235	25 307 107	-0,4	32,2
17	Textilgewerbe	10 021 689	5 373 301	15 394 990	1,7	34,9
17.1	Spinnstoffaufbereitung u.Spinnerei	1 054 586	910 221	1 964 807	4,8	46,3
17.11	Baumwollaufbereitung u. -spinnerei	590 228	472 310	1 062 538	9,3	44,5
17.12	Wollaufbereitung u. Streichgarnspinnerei
17.13	Wollaufbereitung u. Kammgarnspinnerei	211 304	216 062	427 366	-8,3	50,6
17.14	Flachsaufbereitung u. -spinnerei
17.15	Zwirnen u.Texturieren v. Filamentgarnen usw	42 876	39 420	82 296	32,0	47,9
17.16	Nähgarnfertigung	165 941	151 646	317 587	5,2	47,8
17.17	Sonst.Spinnstoffaufbe- reitung u.Spinnerei
17.2	Weberei	1 973 152	1 410 633	3 383 785	-2,8	41,7
17.21	Baumwollweberei	1 129 173	767 729	1 896 902	-2,0	40,5
17.22	Streichgarnweberei	21 137	8 263	29 400	34,2	28,1
17.23	Kammgarnweberei	292 218	175 973	468 191	-20,2	37,6
17.24	Seiden-u.Filamentgarn- weberei	420 601	301 815	722 416	12,2	41,8
17.25	Sonst.Weberei	110 023	156 853	266 876	-9,0	58,8
17.30	Textilveredlung	1 072 241	379 021	1 451 262	-4,4	26,1
17.40	H.v.konfektion.Textil- waren (oh.Bekleidung) ..	1 732 197	355 335	2 087 532	5,3	17,0
17.5	Sonst.Textilgewerbe (oh.H.v.Maschenware) ...	2 864 861	1 824 888	4 689 749	6,3	38,9
17.51	H.v.Teppichen	1 083 282	202 847	1 286 129	1,4	15,8
17.52	H.v.Seilerwaren	78 353	36 534	114 887	-7,7	31,8
17.53	H.v.Vliesstoff,Erzeugn. daraus (oh.Bekleidung) .	511 181	619 260	1 130 421	14,9	54,8
17.54	Textilgewerbe ang	1 192 065	966 247	2 158 312	6,1	44,8
17.60	H.v.gewirktem u. gestricktem Stoff	466 488	328 600	795 088	8,0	41,3
17.7	H.v.gewirkten u.ge- strickten Fertigerzeugn.	858 164	164 603	1 022 767	-9,8	16,1
17.71	H.v.Strumpfwaren	498 222	88 037	584 259	-8,5	15,1
17.72	H.v.Pullovern,Strick- jacken u.ä.	361 942	76 566	438 508	-11,6	17,5

1) Klassifikation der Wirtschaftszweige, Ausgabe 1993 (WZ 93).
2) Anteil des Auslandsumsatzes am Gesamtumsatz.

1 Betriebe

1.3 Umsatz und Exportquote
1.3.2 Januar - Juni 2000
Deutschland

Nr. der Klas- sifika- tion 1)	Wirtschaftsgliederung	Umsatz				Export- quote 2)
		Inland	Ausland	Insgesamt	Veränderung zum Vorjahreszeitraum	
		1 000 DM			%	
18	Bekleidungsgewerbe	7 144 183	2 767 934	9 912 117	-3,6	27,9
18.10	H.v.Lederbekleidung	26 567	4 826	31 393	-32,1	15,4
18.2	H.v.Bekleidung (oh. Lederbekleidung)	7 103 277	2 758 526	9 861 803	-3,4	28,0
18.21	H.v.Arbeits-u.Berufs- bekleidung	300 571	16 498	317 069	-4,1	5,2
18.22	H.v.Oberbekleidg. (oh.Ar- beits-u.Berufsbekleidg.)	4 645 418	2 222 213	6 867 631	-2,0	32,4
18.23	H.v.Wäsche	1 749 542	375 745	2 125 287	-6,8	17,7
18.24	H.v.sonst.Bekleidg.u. Bekleidungszubehör	407 746	144 070	551 816	-6,9	26,1
18.30	Zurichtung u.Färben v. Fellen,H.v.Pelzwaren ...	14 339	4 582	18 921	-17,4	24,2
DC	Ledergewerbe	2 993 951	1 093 358	4 087 309	-3,6	26,8
19	Ledergewerbe	2 993 951	1 093 358	4 087 309	-3,6	26,8
19.10	Ledererzeugung	297 858	234 314	532 172	8,8	44,0
19.20	Lederverarb. (oh.H.v.Le- derbekleidung u.Schuhen)	443 891	114 513	558 404	4,3	20,5
19.30	H.v.Schuhen	2 252 202	744 531	2 996 733	-6,8	24,8
00	Holzgewerbe (oh.H.v. Möbeln)	13 606 089	2 567 271	16 173 360	5,7	15,9
20	Holzgewerbe (oh.H.v. Möbeln)	13 606 089	2 567 271	16 173 360	5,7	15,9
20.10	Säge-,Möbel-u.Holz- imprägnierwerke	3 313 555	662 846	3 976 401	3,4	16,7
20.20	Furnier-,Spann-,Holz- faserpl.-u.-spanpl.Werke	2 783 184	1 160 949	3 944 133	7,5	29,4
20.30	H.v.Konstr.-,Fertigl.t., Ausbauelement.u.a.a.Holz	5 796 190	438 612	6 234 802	5,2	7,0
20.40	H.v.Verpackungsmitteln u.Lagerbehältern a.Holz	591 846	65 222	657 068	9,4	9,9
20.5	H.v.Holzwaren ang,Kork-, Flecht-u.Korbwaren	1 121 314	239 642	1 360 956	8,5	17,6
20.51	H.v.Holzwaren ang, Veredig.v.Holzwaren	1 085 234	215 644	1 300 878	9,4	16,6
20.52	H.v.Kork-,Flecht-u. Korbwaren	36 080	23 998	60 078	-8,3	39,9
DE	Papier-,Verlags-u. Druckgewerbe	57 654 500	12 999 264	70 653 764	10,3	18,4
21	Papiergewerbe	18 951 468	10 048 830	29 000 298	14,6	34,7
21.1	H.v.Holzstoff,Zellstoff, Papier,Karton u.Pappe ..	7 092 727	7 159 274	14 252 001	23,1	50,2
21.11	H.v.Holzstoff u. Zellstoff	123 402	225 769	349 171	54,7	64,7
21.12	H.v.Papier,Karton u. Pappe	6 969 325	6 933 505	13 902 830	22,5	49,9
21.2	Papier-,Karton-u.Pappe- verarbeitung	11 858 741	2 889 556	14 748 297	7,4	19,6
21.21	H.v.Wellpapier u.-pappe, Verpackungsmitteln	6 136 635	1 415 230	7 551 865	10,6	18,7
21.22	H.v.Haushalts-u.Hygiene- art.a.Zellstoff u.Papier	2 763 769	605 738	3 369 507	10,2	18,0
21.23	H.v.Schreibwaren,Büro- bedarf a.Papier u.Pappe	1 249 242	242 814	1 492 056	-0,6	16,3

1) Klassifikation der Wirtschaftszweige, Ausgabe 1993 (WZ 93).
2) Anteil des Auslandsumsatzes am Gesamtumsatz.

1 Betriebe

1.3 Umsatz und Exportquote
1.3.2 Januar - Juni 2000
Deutschland

Nr.der Klas- sifika- tion 1)	Wirtschaftsgliederung	Umsatz				Export- quote 2)
		Inland	Ausland	Insgesamt	Veränderung zum Vorjahreszeitraum	
		1 000 DM			%	
21.24	H.v.Tapeten	294 477	172 189	466 666	7,3	36,9
21.25	H.v.sonst.Waren aus Papier,Karton u.Pappe ..	1 414 618	453 585	1 868 203	-2,0	24,3
22	Verlags-,Druckgewerbe, Vervielfältigung	38 703 032	2 950 434	41 653 466	7,5	7,1
22.1	Verlagsgewerbe	23 385 022	897 009	24 282 031	7,5	3,7
22.11	Buchverlag u.Musikverlag .	4 742 631	476 887	5 219 518	8,4	9,1
22.12	Zeitungsverlag	12 430 250	52 790	12 483 040	8,2	0,4
22.13	Zeitschriftenverlag	5 938 869	305 845	6 244 714	5,3	4,9
22.14	Verlag v.bespielten Tonträgern	141 611	26 386	167 997	30,6	15,7
22.15	Sonst.Verlagsgewerbe	131 661	35 101	166 762	2,1	21,1
22.2	Druckgewerbe	14 824 414	1 704 867	16 529 281	7,2	10,3
22.21	Zeitungsdruckerei	1 174 205	2 352	1 176 557	8,3	0,2
22.22	Druckerei (oh.Zeitungs- druckerei)	12 166 362	1 590 491	13 756 853	7,1	11,6
22.23	Druckweiterverarbeitung ..	649 298	74 145	723 443	18,7	10,3
22.24	Satzherstellung u. Reproduktion	666 147	34 832	700 979	3,7	5,0
22.25	Sonst.Druckgewerbe	168 402	3 047	171 449	-15,6	1,8
22.3	Vervielf.v.besp.Ton-, Bild-u.Datenträgern	493 596	348 558	842 154	12,0	41,4
22.31	Vervielfältigung v. bespielten Tonträgern ..	269 644	239 420	509 064	-19,3	47,0
22.32	Vervielfältigung v. bespielten Bildträgern .	.	.	75 899	58,1	.
22.33	Vervielfältigung v. bespielten Datenträgern	.	.	257 191	252,5	.
DF	Kokerei,Mineralölverar- beitung,H.v.Brutstoffen	62 689 724	3 104 485	65 794 209	32,0	4,7
23	Kokerei,Mineralölverar- beitung,H.v.Brutstoffen	62 689 724	3 104 485	65 794 209	32,0	4,7
23.10	Kokerei	524 405	8,1	.
23.20	Mineralölverarbeitung	61 995 297	2 939 714	64 935 011	32,3	4,5
23.30	H.u.Verarb.v.Spelt-u. Brutstoffen	334 793	30,4	.
DG	Chemische Industrie	66 225 105	64 646 304	130 871 409	13,5	49,4
24	Chemische Industrie	66 225 105	64 646 304	130 871 409	13,5	49,4
24.1	H.v.chemischen Grund- stoffen	28 020 005	31 423 609	59 443 614	18,2	52,9
24.11	H.v.Industriegasen	921 162	33 438	954 600	7,1	3,5
24.12	H.v.Farbstoffen u. Pigmenten	924 743	1 364 860	2 289 603	12,8	59,6
24.13	H.v.sonst.anorganischen Grundstoffen u.Chemik. .	2 271 555	2 137 741	4 409 296	-30,7	48,5
24.14	H.v.sonst.organischen Grundstoffen u.Chemik. .	8 562 784	7 221 907	15 784 691	38,2	45,8
24.15	H.v.Düngemitteln u. Stickstoffverbindungen .	763 645	930 618	1 694 263	12,5	54,9
24.16	H.v.Kunststoff in Pri- märformen	14 462 722	19 562 698	34 025 420	22,2	57,5

1) Klassifikation der Wirtschaftszweige, Ausgabe 1993 (WZ 93).
2) Anteil des Auslandsumsatzes am Gesamtumsatz.

1 Betriebe

1.3 Umsatz und Exportquote
1.3.2 Januar - Juni 2000
Deutschland

Nr.der Klas- sifika- tion 1)	Wirtschaftsgliederung	Umsatz				Export- quote 2)
		Inland	Ausland	Insgesamt	Veränderung zum Vorjahreszeitraum	
		1 000 DM			%	
24.17	H.v.synthetischem Kaut- schuk in Primärformen ..	113 394	172 347	285 741	19,4	60,3
24.20	H.v.Schädlingsbekämp- fungs-u.Pflanzenschutz m.	486 744	728 892	1 215 636	-10,3	60,0
24.30	H.v.Anstrichmitteln, Druckfarben u.Kitten ...	7 093 008	4 575 458	11 668 466	33,4	39,2
24.4	H.v.pharmazeut.Erzeugn. ..	15 350 418	14 354 144	29 704 562	6,5	48,3
24.41	H.v.pharmazeut. Grundstoffen	743 312	592 672	1 335 984	198,7	44,4
24.42	H.v.pharmazeut.Speziali- täten u.sonst.Erzeugn. .	14 607 106	13 761 472	28 368 578	3,4	48,5
24.5	H.v.Seifen,Wasch-,Reini- gungs-u.Körperpflegem. .	8 734 891	3 876 704	12 611 595	2,5	30,7
24.51	H.v.Seifen,Wasch-,Reini- gungs-u.Poliermitteln ..	4 837 175	2 469 227	7 306 402	4,4	33,8
24.52	H.v.Duft-u.Körper- pflegemitteln	3 897 716	1 407 477	5 305 193	0,0	26,5
24.6	H.v.sonst.chemischen Erzeugnissen	5 494 090	7 536 165	13 030 255	12,7	57,8
24.61	H.v.pyrotechnischen Erzeugnissen	298 803	222 191	520 994	57,3	42,7
24.62	H.v.Klebstoffen u. Gelatine	759 412	498 367	1 257 779	0,4	39,6
24.63	H.v.etherischen Ölen	257 684	423 490	681 174	18,1	62,2
24.64	H.v.fotochemischen Erzeugnissen	493 082	2 050 829	2 543 911	4,8	80,6
24.65	H.v.unbespielten Ton-, Bild-u.Datenträgern	190 054	436 830	626 884	-5,8	69,7
24.66	H.v.chemischen Erzeug- nissen ang	3 495 055	3 904 458	7 399 513	17,3	52,8
24.70	H.v.Chemiefasern	1 045 949	2 151 332	3 197 281	2,6	67,3
DM	H.v.Gummi-u.Kunststoff- waren	34 962 234	14 903 372	49 865 606	7,8	29,9
25	H.v.Gummi-u.Kunststoff- waren	34 962 234	14 903 372	49 865 606	7,8	29,9
25.1	H.v.Gummiwaren	7 489 598	3 675 493	11 165 091	1,1	32,9
25.11	H.v.Bereifungen	2 786 424	1 714 402	4 500 826	-7,2	38,1
25.12	Runderneuerung v. Bereifungen	109 083	4 859	113 942	-3,1	4,3
25.13	H.v.sonst.Gummiwaren	4 594 091	1 956 232	6 550 323	7,7	29,9
25.2	H.v.Kunststoffwaren	27 472 636	11 227 879	38 700 515	10,0	29,0
25.21	H.v.Platten,Folien usw a.Kunststoff	8 100 654	5 107 548	13 208 202	12,9	38,7
25.22	H.v.Verpackungsmitteln a.Kunststoff	3 222 243	1 577 196	4 799 439	13,9	32,9
25.23	H.v.Baubedarfsartikeln a.Kunststoff	4 701 831	651 854	5 353 685	-1,7	12,2
25.24	H.v.sonst.Kunststoff- waren	11 447 908	3 891 281	15 339 189	10,9	25,4
DI	Glasgewerbe,Keramik, Verarb.v.Steinen u.Erden	27 121 876	6 656 426	33 778 302	1,1	19,7
26	Glasgewerbe,Keramik, Verarb.v.Steinen u.Erden	27 121 876	6 656 426	33 778 302	1,1	19,7
26.1	H.u.Verarb.v.Glas	5 573 382	2 827 838	8 401 220	5,5	33,7

1) Klassifikation der Wirtschaftszweige, Ausgabe 1993 (WZ 93).
2) Anteil des Auslandsumsatzes am Gesamtumsatz.

1 Betriebe

1.3 Umsatz und Exportquote
1.3.2 Januar - Juni 2000
Deutschland

Nr. der Klas- sifika- tion 1)	Wirtschaftsgliederung	Umsatz				Export- quote 2)
		Inland	Ausland	Insgesamt	Veränderung zum Vorjahreszeitraum	
		1 000 DM			%	
26.11	H.v.Flachglas	486 353	354 148	840 501	19,8	42,1
26.12	Veredlg.u.Verarb.v. Flachglas	2 260 355	444 526	2 704 881	2,7	16,4
26.13	H.v.Mohlglas	1 647 452	744 275	2 391 727	-1,8	31,1
26.14	H.v.Glasfaser	434 122	273 015	707 137	6,2	38,6
26.15	H.,Veredlg.u.Verarb.v. sonst.Glas,techn.Glasw.	745 100	1 011 874	1 756 974	15,3	57,6
26.2	Keramik (oh.Ziegelei u. Baukeramik)	2 022 852	1 607 072	3 629 924	9,7	44,3
26.21	H.v.keramischen Haus- haltsw.u.Ziergegenst. ..	524 999	304 968	829 967	1,1	36,7
26.22	H.v.Sanitärkeramik	443 751	171 969	615 720	9,1	27,9
26.23	H.v.Isolatoren u. Isolierteilen a.Keramik	128 068	161 369	289 437	12,5	55,8
26.24	H.v.keramischen Erzeugn. f.sonst.techn.Zwecke ...	187 552	249 043	436 595	41,5	57,0
26.25	H.v.keramischen Erzeugnissen ang	183 655	59 843	243 298	16,0	24,5
26.26	H.v.feuerfesten keramischen Werkstoffen	554 827	660 080	1 214 907	5,9	54,3
26.30	H.v.keramischen Wand-u. Bodenfliesen u.-platten	456 525	80 454	536 979	-5,1	15,0
26.40	Ziegelei,H.v.sonst. Baukeramik	1 558 025	90 930	1 648 955	-3,3	5,5
26.5	H.v.Zement,Kalk u. gebranntem Gips	2 999 788	282 377	3 282 165	-0,8	8,6
26.51	H.v.Zement	2 314 860	207 193	2 522 053	-2,1	8,2
26.52	H.v.Kalk	426 376	38 568	464 944	9,7	8,3
26.53	H.v.gebranntem Gips	258 552	36 616	295 168	-4,7	12,4
26.6	H.v.Erzeugnissen a. Beton,Zement u.Gips	11 419 234	378 150	11 797 384	-4,1	3,2
26.61	H.v.Betonerzeugnissen f. d.Bau u.Kalksandsteinen	6 233 302	152 808	6 386 110	-3,2	2,4
26.62	H.v.Gipserzeugnissen f. d.Bau	387 284	62 234	449 518	-8,4	13,8
26.63	H.v.Transportbeton	2 862 646	5 601	2 868 247	-6,4	0,2
26.64	H.v.Mörtel	1 279 855	97 698	1 377 553	0,3	7,1
26.65	H.v.Faserzementwaren	290 799	22 485	313 284	-9,8	7,2
26.66	H.v.Erzeugnissen a. Beton,Zement u.Gips ang	365 348	37 324	402 672	-6,3	9,3
26.70	Be-u.Verarb.v.Natur- steinen ang	611 153	43 478	654 631	4,6	6,6
26.8	H.v.sonst.Mineral- erzeugnissen	2 480 917	1 346 127	3 827 044	5,2	35,2
26.81	H.v.Mühl-,Polier-u.ä. Steinen,Schleifwerkzeug.	506 437	491 587	998 024	0,9	49,3
26.82	H.v.Mineraler- zeugnissen ang	1 974 480	854 540	2 829 020	6,9	30,2
DJ	Metallerzg.u.-bearb., H.v.Metallerzeugnissen .	90 483 865	36 317 223	126 801 088	12,1	28,6
27	Metallerzg.u.-bearbeitung.	35 546 030	20 562 352	56 108 382	18,3	36,7
27.10	Erzeugung v.Roh Eisen, Stahl,Ferroleg.(EGKS) ..	13 123 624	7 200 865	20 324 489	21,8	35,4

1) Klassifikation der Wirtschaftszweige, Ausgabe 1993 (WZ 93).
2) Anteil des Auslandsumsatzes am Gesamtumsatz.

1 Betriebe
1.3 Umsatz und Exportquote
1.3.2 Januar - Juni 2000
Deutschland

Nr. der Klassifikation 1)	Wirtschaftsgliederung	Umsatz				Exportquote 2)
		Inland	Ausland	Insgesamt	Veränderung zum Vorjahreszeitraum	
		1.000 DM			%	
27.2	H.v.Rohren	2 516 436	1 803 108	4 319 544	-4,6	41,7
27.21	H.v.Rohren u.Rohrstücken a.Guß Eisen	315 949	122 758	438 701	-12,2	28,0
27.22	H.v.Stahlrohren u.Rohrstücken a. Eisen u.Stahl	2 200 493	1 680 350	3 880 843	-3,7	43,3
27.3	Sonst.erste Bearb.v.Eisen, Stahl, H.v.Ferroleg.	3 367 831	1 723 089	5 090 920	15,9	33,9
27.31	H.v.Blankstahl	668 377	242 805	911 182	65,2	26,7
27.32	H.v.Kaltband unter 500 mm Breite	1 481 516	997 410	2 478 926	22,9	40,2
27.33	H.v.Kaltprofilen	314 115	65 114	379 229	11,6	17,2
27.34	H.v.gezogenem Draht	654 479	237 200	891 679	-20,4	26,6
27.35	Erste Bearb.v.Eisen u. Stahl ang, H.v.Ferroleg.	249 344	180 560	429 904	17,6	42,0
27.4	Erzeugung u.erste Bearb. v.NE-Metallen	10 773 178	8 162 404	18 935 582	28,3	43,1
27.41	Erzeugung u.erste Bearb. v.Edelmetallen	526 640	299 232	825 872	46,6	36,2
27.42	Erzeugung u.erste Bearb. v.Aluminium	5 410 742	4 203 378	9 614 120	24,7	43,7
27.43	Erzeugung u.erste Bearb. v.Blei, Zink u.Zinn	1 021 477	391 352	1 412 829	19,1	27,7
27.44	Erzeugung u.erste Bearb. v.Kupfer	3 418 388	2 842 668	6 261 056	33,2	45,4
27.45	Erzeugung u.erste Bearb. v.sonst.NE-Metallen	395 931	425 774	821 705	36,6	51,8
27.5	Gießereiindustrie	5 764 961	1 672 886	7 437 847	5,2	22,5
27.51	Eisengießerei	2 400 856	945 436	3 346 292	4,6	28,3
27.52	Stahlgießerei	526 218	234 868	761 086	-3,8	30,9
27.53	Leichtmetallgießerei	2 419 127	410 155	2 829 282	7,3	14,5
27.54	Buntmetallgießerei	418 760	82 427	501 187	13,8	16,5
28	H.v.Metallerzeugnissen ...	54 937 835	15 754 871	70 692 706	7,6	22,3
28.1	Stahl-u.Leichtmetallbau ..	13 319 180	1 831 509	15 150 689	8,0	12,1
28.11	H.v.Stahl-u.Leichtmetallkonstruktionen ...	10 392 166	1 521 279	11 913 445	7,5	12,8
28.12	H.v.Ausbauelementen a. Stahl u.Leichtmetall ...	2 927 014	310 230	3 237 244	10,1	9,6
28.2	Kessel-u.Behälterbau (oh.H.v.Dampfkesseln) ..	2 706 790	617 398	3 324 188	0,8	18,6
28.21	H.v.Tanks u.Sammelbehältern	935 768	205 899	1 141 667	-1,8	18,0
28.22	H.v.Zentralheizungs-Heizkörpern u.-Kesseln .	1 771 022	411 499	2 182 521	2,1	18,9
28.30	H.v.Dampfkesseln (oh. Zentralheizungskessel) .	3 174 295	446 368	3 620 663	8,5	12,3
28.40	H.v.Schmiede-, Press-, Zieh-, Stanzteilen u.ä. .	7 820 617	2 460 741	10 281 358	12,0	23,9
28.5	Oberfläch.veredlg., Wärmebehandlg., Mechanik ang	6 708 427	1 029 073	7 737 500	15,2	13,3
28.51	Oberfläch.veredlg.u. Wärmebehandlung	3 236 702	590 229	3 826 931	16,7	15,4
28.52	Mechanik ang	3 471 725	438 844	3 910 569	13,8	11,2

1) Klassifikation der Wirtschaftszweige, Ausgabe 1993 (WZ 93).
2) Anteil des Auslandsumsatzes am Gesamtumsatz.

1 Betriebe

1.3 Umsatz und Exportquote
1.3.2 Januar - Juni 2000
Deutschland

Nr. der Klassi- fika- tion 1)	Wirtschaftsgliederung	Umsatz				Export- quote 2)
		Inland	Ausland	Insgesamt	Veränderung zum Vorjahreszeitraum	
		1 000 DM			%	
28.6	H.v. Schneidw., Werkzeug., Schlössern u. Beschlägen	8 635 238	4 845 982	13 481 220	6,4	36,0
28.61	H.v. Schneidwaren u. Bestecken	285 803	428 295	714 098	5,0	60,0
28.62	H.v. Werkzeugen	3 800 265	2 275 840	6 076 105	8,2	37,5
28.63	H.v. Schlössern u. Beschlägen	4 549 170	2 141 847	6 691 017	4,9	32,0
28.7	H.v. sonst. EBM-Waren	12 573 288	4 523 800	17 097 088	3,9	26,5
28.71	H.v. Behältern a. Eisen u. Stahl	417 691	144 288	561 979	24,6	25,7
28.72	H.v. Verpackungen u. Verschlüssen a. Metall ..	1 721 516	766 186	2 487 702	-1,6	30,8
28.73	H.v. Drahtwaren	1 459 529	721 559	2 181 088	23,6	33,1
28.74	H.v. Schrauben, Nieten, Ketten u. Federn	3 280 934	1 390 587	4 671 521	1,8	29,8
28.75	H.v. EBM-Waren ang	5 693 618	1 501 180	7 194 798	1,0	20,9
DK	Maschinenbau	75 928 796	70 005 809	145 934 605	7,4	48,0
29	Maschinenbau	75 928 796	70 005 809	145 934 605	7,4	48,0
29.1	H.v. Masch. f. d. Erzeugung u. Nutzung v. mech. Energie	19 942 771	17 245 781	37 188 552	8,8	46,4
29.11	H.v. Verbrenn. mot. u. Turb. (oh. Straßenfahrz. u. ä.) .	3 129 094	5 924 840	9 053 934	10,7	65,4
29.12	H.v. Pumpen u. Kompressoren	4 232 232	4 092 784	8 325 076	4,2	49,2
29.13	H.v. Armaturen	5 414 988	2 966 182	8 381 170	3,1	35,4
29.14	H.v. Lagern, Getrieben, Zahnradern, Antriebslem.	7 166 397	4 261 975	11 428 372	15,7	37,3
29.2	H.v. sonst. Maschinen f. unspezifische Verwendung	19 885 540	12 986 246	32 871 786	3,3	39,5
29.21	H.v. Öfen u. Brennern	865 245	717 064	1 582 309	16,0	45,3
29.22	H.v. Hebezeugen u. Fördermitteln	6 671 564	3 600 556	10 272 120	-0,8	35,1
29.23	H.v. Kälte- u. Lufttechn. Erzeugn. f. gewerbli. Zwecke	5 200 618	2 448 909	7 649 527	5,4	32,0
29.24	H.v. Maschinen f. unspezi- fische Verwendung ang ..	7 148 113	6 219 717	13 367 830	4,1	46,5
29.3	H.v. land- u. forstw. Maschinen	2 986 730	2 665 709	5 652 439	2,9	47,2
29.31	H.v. Ackerschleppern	828 298	1 260 417	2 088 715	33,9	60,3
29.32	H.v. sonst. land- u. forstw. Maschinen	2 158 432	1 405 292	3 563 724	-9,4	39,4
29.40	H.v. Werkzeugmaschinen	8 386 678	9 676 276	18 062 954	14,2	53,6
29.5	H.v. Masch. f. sonst. best. Wirtschaftszweige	16 918 012	22 197 706	39 115 718	7,9	56,8
29.51	H.v. Masch. f. Metallerzeu- gung, Holzwerkseintr. usw .	630 040	1 418 963	2 049 003	-15,4	69,3
29.52	H.v. Bergwerks-, Bau- u. Baustoffmaschinen	3 212 950	3 710 012	6 922 962	11,3	53,6
29.53	H.v. Masch. f. Ernährungs- gewerbe u. Tabakverarb. .	1 060 385	1 508 563	2 568 948	-7,0	58,7
29.54	H.v. Masch. f. d. Textil-, Bekleidg. -u. Ledergewerbe	1 215 196	3 549 687	4 764 883	15,4	74,5
29.55	H.v. Masch. f. d. Papier- gewerbe	653 317	894 329	1 547 646	-2,1	57,8

1) Klassifikation der Wirtschaftszweige, Ausgabe 1993 (WZ 93).
2) Anteil des Auslandsumsatzes am Gesamtumsatz.

1 Betriebe

1.3 Umsatz und Exportquote
1.3.2 Januar - Juni 2000

Deutschland

Nr.der Klas- sifika- tion 1)	Wirtschaftsgliederung	Umsatz				Export- quote 2)
		Inland	Ausland	Insgesamt	Veränderung zum Vorjahreszeitraum	
		1 000 DM			%	
29.56	H.v.Masch.f.best.Wirt- schaftszweige ang	10 146 124	11 116 152	21 262 276	11,0	52,3
29.60	H.v.Waffen u.Munition	796 829	373 671	1 170 500	-9,2	31,9
29.7	H.v.Haushaltsgeräten ang .	7 012 236	4 860 420	11 872 656	7,4	40,9
29.71	H.v.elektrischen Haushaltsgeräten	6 181 135	4 394 327	10 575 462	8,2	41,6
29.72	H.v.nichtelektrischen Heiz-,Koch-u.ä.Gerät.ang	831 101	466 093	1 297 194	0,7	35,9
DL	H.v.Büromasch.,Dv-Gerät. u.-eintr.;Elektrotech.usw	91 166 101	68 941 314	160 107 415	18,6	43,1
30.0	H.v.Büromasch.,Dv-Gerät. u.-eintr.	9 495 802	5 114 973	14 610 775	10,9	35,0
30.01	H.v.Büromaschinen	576 249	820 369	1 396 618	20,1	58,7
30.02	H.v.Dv-Gerät.u.-eintr.	8 919 553	4 294 604	13 214 157	10,0	32,5
31	H.v.Geräten d.Elekttriz. erzg.,-verteilung u.ä. .	42 583 319	23 318 560	65 901 879	12,8	35,4
31.10	H.v.Elektromotoren,Gene- ratoren,Transformatoren	7 445 260	4 688 416	12 133 676	18,1	38,6
31.20	H.v.Elekttriz.vertlg.-u. -schalteinrichtungen ...	18 289 789	10 763 740	29 053 529	9,7	37,1
31.30	H.v.isol.Elektrokabeln, -leitungen u.-drähten ..	2 813 578	1 177 110	3 990 688	18,8	29,5
31.40	H.v.Akkumulatoren u. Batterien	753 582	513 225	1 266 807	11,8	40,5
31.50	H.v.elektrischen Lampen u.Leuchten	3 193 257	2 186 083	5 379 340	11,4	40,6
31.6	H.v.elekt.r.Ausrüstg.ang ..	10 087 853	3 989 986	14 077 839	14,3	28,3
31.61	H.v.elekt.r.Ausrüstg.f. Motoren u.Fahrzeuge ang	6 693 166	2 161 551	8 854 717	9,7	24,4
31.62	H.v.sonst.elekt.r. Ausrüstg.ang	3 394 687	1 828 435	5 223 122	23,0	35,0
32	Rundfunk-,Fernseh-u. Nachrichtentechnik	22 273 884	25 601 292	47 875 176	32,3	53,5
32.10	H.v.elektronischen Bauelementen	5 857 086	10 988 882	16 845 968	55,9	65,2
32.20	H.v.nachrichtentechni- schen Geräten u.Eintr. ...	11 895 365	11 860 082	23 755 447	25,3	49,9
32.30	H.v.Rundfunk-,Fernseh-, phono-,videotechn.Gerät.	4 521 433	2 752 328	7 273 761	13,3	37,8
33	Medizin-,Mess-,Steuer- u.Regelungstechnik,Optik	16 813 096	14 906 489	31 719 585	16,3	47,0
33.10	H.v.med.Geräten u.ortho- pädischen Vorrichtungen	5 357 131	4 620 713	9 977 844	6,1	46,3
33.20	H.v.Meß-,Kontroll-, Navig.-u.ä.Instr.u.Vorr.	7 885 307	7 069 747	14 955 054	20,9	47,3
33.30	H.v.industriellen Prozeß-Steuerungsanlg. .	1 015 336	225 853	1 241 189	5,4	18,2
33.40	H.v.optischen u. fotografischen Geräten .	2 165 321	2 656 190	4 821 511	30,4	55,1
33.50	H.v.Uhren	390 001	333 986	723 987	15,5	46,1
DM	Fahrzeugbau	101 129 343	134 806 156	235 935 499	7,8	57,1
34	H.v.Kraftwagen u. Kraftwagenteilen	89 886 998	122 293 994	212 180 992	7,1	57,6

1) Klassifikation der Wirtschaftszweige, Ausgabe 1993 (WZ 93).
2) Anteil des Auslandsumsatzes am Gesamtumsatz.

1 Betriebe

1.3 Umsatz und Exportquote
1.3.2 Januar - Juni 2000
Deutschland

Nr.der Klas- sifika- tion 1)	Wirtschaftsgliederung	Umsatz				Export- quote 2)
		Inland	Ausland	Insgesamt	Veränderung zum Vorjahreszeitraum	
		1 000 DM			%	
34.10	H.v.Kraftwagen u. Kraftwagenmotoren	57 053 988	105 415 852	162 469 840	6,0	64,9
34.20	H.v.Karosserien, Aufbauten u.Anhängern ..	4 470 827	1 804 441	6 275 068	4,2	28,8
34.30	H.v.Teilen u.ä.f.Kraft- wagen u.deren Motoren ..	28 362 383	15 073 701	43 436 084	11,7	34,7
35	Sonst.Fahrzeugbau	11 242 345	12 512 162	23 754 507	15,1	52,7
35.1	Schiffbau	1 648 695	3 029 215	4 677 910	31,7	64,8
35.11	Schiffbau (oh.Boots-u. Yachtbau)	1 568 391	2 864 478	4 432 869	33,2	64,6
35.12	Boots- u.Yachtbau	80 304	164 737	245 041	9,5	67,2
35.20	Schienenfahrzeugbau	3 105 924	541 934	3 647 858	8,5	14,9
35.30	Luft-u.Raumfahrzeugbau ...	4 602 697	8 579 685	13 182 382	13,6	65,1
35.4	H.v.Kraftträdern,Fahrrä- dern u.Behindertenfahrz.	1 722 596	265 130	1 987 726	4,7	13,3
35.41	H.v.Kraftträdern	708 519	26 846	735 365	-8,2	3,7
35.42	H.v.Fahrrädern	808 765	178 244	987 009	16,0	18,1
35.43	H.v.Behinderten- fahrzeugen	205 312	60 040	265 352	7,6	22,6
35.50	Fahrzeugbau ang	162 433	96 198	258 631	12,0	37,2
DN	H.v.Möbeln,Schmuck,Mu- sikinstr.usw,Recycling .	24 147 857	6 364 406	30 512 263	6,4	20,9
36	H.v.Möbeln,Schmuck, Musikinstr.,Sportger.usw	22 664 528	5 851 218	28 515 746	4,3	20,5
36.1	H.v.Möbeln	18 812 093	3 563 711	22 375 804	3,4	15,9
36.11	H.v.Sitzmöbeln	6 194 401	1 140 347	7 334 748	4,8	15,6
36.12	H.v.Büro-u.Ladenmöbeln ...	2 352 071	306 154	2 658 225	5,4	11,5
36.13	H.v.Küchenmöbeln	3 180 737	710 641	3 891 378	0,4	18,3
36.14	H.v.sonst.Möbeln	6 402 177	1 333 113	7 735 290	3,6	17,2
36.15	H.v.Matratzen	682 707	73 456	756 163	-2,3	9,7
36.2	H.v.Schmuck u.ä. Erzeugnissen	573 468	241 375	814 843	16,9	29,6
36.21	Prägen v.Münzen u. Medaillen	28 356	105,1	.
36.22	H.v.Schmuck,Gold-u. Silberschmiedewaren	786 487	15,1	.
36.30	H.v.Musikinstrumenten	153 252	210 066	363 318	12,4	57,8
36.40	H.v.Sportgeräten	365 363	189 427	554 790	9,5	34,1
36.50	H.v.Spielwaren	816 104	358 322	1 174 426	-1,0	30,5
36.6	H.v.sonst.Erzeugnissen ...	1 944 248	1 288 317	3 232 565	8,0	39,9
36.61	H.v.Pantasieschmuck	88 160	37 156	125 316	15,1	29,7
36.62	H.v.Besen u.Bürsten	323 664	217 736	541 400	-6,9	40,2
36.63	H.v.Erzeugnissen ang	1 532 424	1 033 425	2 565 849	11,5	40,3
37	Recycling	1 483 329	513 188	1 996 517	48,9	25,7
37.10	Recycling v.Schrott	987 250	469 416	1 456 666	48,4	32,2
37.20	Recycling v.nichtmetall. Altmet.u.Reststoffen ...	496 079	43 772	539 851	50,1	8,1

1) Klassifikation der Wirtschaftszweige, Ausgabe 1993 (WZ 93).
2) Anteil des Auslandsumsatzes am Gesamtumsatz.

1 Betriebe

1.4 Strombilanz
1.4.1 Im Juni 2000

Deutschland

1 000 kWh

Land ----- Hauptgruppen	Stromverbrauch insgesamt	Eigenerzeugung		Fremdbezug		Abgabe	
		aus Wasser- kraft	aus Kohle u. a.	aus öffentl. Netz	von anderen Betrieben	an öffentl. Netz	an andere Betriebe
Baden-Württemberg	2 160 218	9 749	213 160	1 905 189	67 005	8 445	26 440
Bayern	2 392 649	40 553	194 737	2 158 497	70 370	30 094	41 414
Berlin	167 177	.	.	163 012	2 421	.	.
Brandenburg	597 685	-	228 078	403 129	79 544	91 161	21 905
Bremen	194 947	.	.	182 693	56 615	.	.
Hamburg	439 598	-	40 967	399 011	16 288	2 624	14 044
Hessen	901 304	358	93 410	792 929	48 824	5 342	28 875
Mecklenburg-Vorpommern	86 518	-	7 169	80 549	1 760	2 795	165
Niedersachsen	2 022 760	838	325 815	1 683 277	74 356	22 954	38 572
Nordrhein-Westfalen	6 352 352	1 792	1 840 051	5 086 886	627 752	757 457	446 672
Rheinland-Pfalz	1 211 111	125	118 637	1 079 623	23 024	1 578	8 720
Saarland	348 351	248	20 397	328 006	8 370	29	8 641
Sachsen	537 774	1 681	40 876	483 445	23 731	1 902	10 057
Sachsen-Anhalt	554 829	.	.	403 097	63 090	.	.
Schleswig-Holstein	330 530	-	29 785	301 864	6 052	2 910	4 261
Thüringen	310 583	316	43 377	262 880	18 874	.	.
Deutschland	18 608 986	56 190	3 379 430	15 714 087	1 188 076	1 007 684	721 713
Früheres Bundesgebiet	16 498 763	53 749	2 893 201	14 058 909	1 000 640	832 131	675 599
Neue Länder und Berlin-Ost	2 109 629	2 447	486 229	1 655 178	187 436	175 553	46 114
Vorleistungsgüterproduzenten							
Deutschland	14 936 139	53 547	3 184 894	12 239 400	1 116 994	994 324	664 372
Früheres Bundesgebiet	13 143 224	51 307	2 713 133	10 876 146	948 593	823 591	622 364
Neue Länder und Berlin-Ost	1 792 915	2 240	471 761	1 363 254	168 401	170 733	42 008
Investitionsgüterproduzenten							
Deutschland	1 840 089	761	16 632	1 800 743	46 104	771	23 380
Früheres Bundesgebiet	1 709 080	755	14 111	1 683 132	31 572	258	20 232
Neue Länder und Berlin-Ost	131 009	6	2 521	117 611	14 532	513	3 148
Gebrauchsgüterproduzenten							
Deutschland	213 673	293	1 882	210 164	2 516	254	928
Früheres Bundesgebiet	196 686	289	1 846	193 373	2 180	253	749
Neue Länder und Berlin-Ost	16 987	4	36	16 791	336	1	179
Verbrauchsgüterproduzenten							
Deutschland	1 618 485	1 589	176 022	1 463 780	22 462	12 335	33 033
Früheres Bundesgebiet	1 449 773	1 392	164 111	1 306 258	18 295	8 029	32 254
Neue Länder und Berlin-Ost	168 712	197	11 911	157 522	4 167	4 306	779

1 Betriebe
1.4 Strombilanz
1.4.1 Im Juni 2000
Deutschland
1 000 kWh

Nr. der Klas- sifikation 1)	Wirtschaftsgliederung	Stromverbrauch insgesamt	Eigenerzeugung		Fremdbezug		Abgabe	
			aus Wasser- kraft	aus Kohle u. a.	aus öffentl. Netz	von anderen Betrieben	an öffentl. Netz	an andere Betriebe
C	Bergbau u. Gew. v. Steinen u. Erden	910 231	1 936	882 366	779 351	98 578	726 555	125 445
CA	Kohlenbergbau, Torfgew., Gew. v. Erdöl u. Erdgas usw	755 126	104	876 684	633 110	95 788	726 123	124 437
10	Kohlenbergbau, Torf- gewinnung	718 927	104	861 735	607 303	95 788	721 677	124 326
10.10	Steinkohlenbergbau u. -brikettherstellung	354 716	104	718 841	276 707	19 786	615 162	45 560
10.20	Braunkohlenbergbau u. -brikettherstellung	362 660	-	142 894	329 063	75 984	106 515	78 766
10.30	Torfgewinnung u. -veredlung	1 551	-	-	1 533	18	-	-
11	Gew. v. Erdöl u. Erdgas Erbrg. verb. Dienstleistg.	36 199	-	14 949	25 807	-	4 446	111
11.10	Gew. v. Erdöl u. Erdgas
11.20	Erbrg. v. Dienstleistg. bei d. Gew. v. Erdöl u. Erdgas
12.00	Bergbau a. Uran-u. Thoriumerze	-	-	-	-	-	-	-
CB	Erzbergbau, Gew. v. Steinen u. Erden, sonst. Bergbau ..	155 105	1 832	5 682	146 241	2 790	432	1 008
13	Erzbergbau	-	-	-	-	-	-	-
13.10	Eisenerzbergbau	-	-	-	-	-	-	-
13.20	NE-Metallerzbergbau (oh. Uran-u. Thoriumerze)	-	-	-	-	-	-	-
14	Gew. v. Steinen u. Erden, sonst. Bergbau	155 105	1 832	5 682	146 241	2 790	432	1 008
14.1	Gew. v. Natursteinen	16 865	-	23	16 775	67	-	-
14.11	Gew. v. Naturwerksteinen u. Natursteinen ang
14.12	Gew. v. Kalk, Dolom., Gips- u. Anhydritstein, Kreide ..	16 179	-	12	16 100	67	-	-
14.13	Gew. v. Schiefer
14.2	Gew. v. Kies, Sand, Ton u. Kaolin	109 500	50	3 769	105 328	1 010	68	589
14.21	Gew. v. Kies u. Sand	96 541	50	3 432	92 412	932	68	217
14.22	Gew. v. Ton u. Kaolin	12 959	-	337	12 916	78	-	372
14.30	Bergbau a. chemische u. Düngemittelminerale ..	1 886	241	404	1 378	-	136	1
14.40	Gew. v. Salz	24 769	1 121	1 443	21 138	1 713	228	418
14.50	Gew. v. Steinen u. Erden ang, sonst. Bergbau	2 085	420	43	1 622	-	-	-
D	Verarbeitendes Gewerbe ...	17 698 155	54 254	2 497 064	14 934 736	1 089 498	281 129	596 268
DA	Ernährungsgewerbe u. Tabakverarbeitung	1 109 167	2 947	108 326	1 003 339	15 066	13 815	6 696
15	Ernährungsgewerbe	1 086 667	2 947	107 791	980 778	15 066	13 815	6 098
15.1	Schlachten u. Fleisch- verarbeitung	184 089	-	4 654	176 304	3 584	110	343
15.11	Schlachten (oh. Schlachten v. Geflügel)	43 816	-	1 354	42 297	241	-	76
15.12	Schlachten v. Geflügel	18 322	-	1 168	15 896	1 326	67	1
15.13	Fleischverarbeitung	121 951	-	2 132	118 111	2 017	43	266

1) Klassifikation der Wirtschaftszweige, Ausgabe 1993 (WZ 93).

1 Betriebe
1.4 Strombilanz
1.4.1 im Juni 2000
Deutschland
1 000 kWh

Nr. der Klas- sifika- tion 1)	Wirtschaftsgliederung	Stromverbrauch insgesamt	Eigenerzeugung		Fremdbezug		Abgabe	
			aus Wasser- kraft	aus Kohle u. a.	aus öffentl. Netz	von anderen Betrieben	an öffentl. Netz	an andere Betriebe
15.20	Fischverarbeitung	13 027	-	-	11 125	1 915	-	13
15.3	Obst- u. Gemüsever- arbeitung	56 758	-	2 342	54 226	453	-	263
15.31	Verarb. v. Kartoffeln	20 239	-	2 326	17 855	321	-	263
15.32	H. v. Frucht- u. Gemüse- säften	16 209	-	10	16 135	64	-	-
15.33	Verarb. v. Obst u. Gemüse ang.	20 310	-	6	20 236	68	-	-
15.4	H. v. pflanzlichen u. tierischen Ölen u. Fetten	41 522	-	20 903	23 721	7	2 128	981
15.41	H. v. rohen Ölen u. Fetten ..	22 401	-	13 299	9 273	7	171	7
15.42	H. v. raffinierten Ölen u. Fetten	12 136	-	7 604	6 563	-	1 957	74
15.43	H. v. Margarine u. ä. Nahrungsfetten	6 985	-	-	7 885	-	-	900
15.5	Milchverarbeitung	181 404	-	6 923	171 115	6 090	5	2 719
15.51	Milchverarbeitung (oh. H. v. Speiseeis)	164 319	-	6 923	154 030	6 090	5	2 719
15.52	H. v. Speiseeis	17 085	-	-	17 085	-	-	-
15.6	Mehl- u. Schäl- mühlen, H. v. Stärke u. Stärkeerzeugn.	93 110	1 374	28 859	65 432	187	2 551	191
15.61	Mehl- u. Schäl- mühlen	49 379	1 364	5 022	45 304	-	2 308	3
15.62	H. v. Stärke u. Stärke- erzeugnissen	43 731	10	23 837	20 128	187	243	188
15.7	H. v. Futtermitteln	53 010	456	977	51 675	58	130	26
15.71	H. v. Futtermitteln f. Nutztiere	43 738	456	977	42 403	58	130	26
15.72	H. v. Futtermitteln f. sonst. Tiere	9 272	-	-	9 272	-	-	-
15.8	Sonst. Ernährungsgewerbe (oh. Getränkeherstellung)	286 408	783	30 178	262 240	2 207	8 220	780
15.81	H. v. Backwaren (oh. Dauer- backwaren)	91 789	22	263	90 506	1 027	1	28
15.82	H. v. Dauerbackwaren	36 490	-	-	36 158	334	-	2
15.83	Zuckerindustrie	22 547	105	20 299	9 509	-	7 366	-
15.84	H. v. Süßwaren (oh. Dauer- backwaren)	58 132	33	29	58 221	115	-	266
15.85	H. v. Teigwaren	6 375	347	3	6 127	-	102	-
15.86	Verarb. v. Kaffee u. Tee, H. v. Kaffee-Ersatz	27 760	-	2 988	24 465	307	-	-
15.87	H. v. Würzen u. Soßen	12 397	-	2 012	10 393	-	8	-
15.88	H. v. homogenisierten u. diätetischen Nahrungsm.	7 253	-	372	6 881	-	-	-
15.89	H. v. sonst. Nahrungsmit- teln (oh. Getränke)	23 665	276	4 212	19 980	424	743	484
15.9	Getränkeherstellung	177 339	334	12 955	164 938	565	671	782
15.91	H. v. Spirituosen	2 510	-	218	2 350	9	67	-
15.92	Alkoholbrennerei	754	-	239	517	-	2	-
15.93	H. v. Wein a. frischen Trauben	2 424	-	-	2 424	-	-	-
15.94	H. v. Apfelwein u. sonst. Fruchtwinen	818	-	-	818	-	-	-

1) Klassifikation der Wirtschaftszweige, Ausgabe 1993 (WZ 93).

1 Betriebe

1.4 Strombilanz
1.4.1 im Juni 2000
Deutschland
1 000 kwh

Nr.der Klas- sifika- tion 1)	Wirtschaftsgliederung	Stromverbrauch insgesamt	Eigenerzeugung		Fremdbezug		Abgabe	
			aus Wasser- kraft	aus Kohle u. a.	aus öffentl. Netz	von anderen Betrieben	an öffentl. Netz	an andere Betriebe
15.95	H.v.Wermutwein u.sonst. aromatisierten Weinen ..	141	-	-	141	-	-	-
15.96	H.v.Bier	107 397	321	7 021	100 604	42	346	245
15.97	H.v.Malz	18 484	-	5 265	13 812	-	248	345
15.98	Mineralbrunnen,H.v. Erfrischungsgetränken ..	44 811	13	212	44 272	514	8	192
16.00	Tabakverarbeitung	22 500	-	535	22 563	-	-	598
08	Textil-u.Bekleidungs- gewerbe	303 197	2 785	9 493	280 915	14 312	1 252	3 056
17	Textilgewerbe	286 512	2 737	8 979	264 753	14 188	1 096	3 049
17.1	Spinnstoffaufbereitung u.Spinnerei	78 614	798	3 121	70 232	5 051	82	506
17.11	Baumwollaufbereitung u. -spinnerei	57 754	579	-	53 555	4 101	82	399
17.12	Wollaufbereitung u. Streichgarnspinnerei ...	1 019	-	-	1 019	-	-	-
17.13	Wollaufbereitung u. Kammgarnspinnerei	11 420	107	3 121	8 292	-	-	100
17.14	Flachsaufbereitung u. -spinnerei
17.15	Zwirnen u.Texturieren v. Filamentgarnen usw	3 409	-	-	2 884	532	-	7
17.16	Nähgarnfertigung	3 979	112	-	3 867	-	-	-
17.17	Sonst.Spinnstoffaufbe- reitung u.Spinnerei
17.2	Weberei	71 781	1 173	620	69 614	1 039	109	556
17.21	Baumwollweberei	45 081	1 066	597	43 238	832	109	543
17.22	Streichgarnweberei	481	-	23	458	-	-	-
17.23	Kammgarnweberei	6 833	-	-	6 626	207	-	-
17.24	Seiden-u.Filamentgarn- weberei	15 470	107	-	15 376	-	-	13
17.25	Sonst.Weberei	3 916	-	-	3 916	-	-	-
17.30	Textilveredlung	30 255	362	4 889	23 597	2 489	778	304
17.40	H.v.konfektion.Textil- waren (oh.Bekleidung) ..	13 142	-	-	13 803	19	-	680
17.5	Sonst.Textilgewerbe (oh.H.v.Maschenware) ...	74 992	371	349	69 796	5 590	115	999
17.51	H.v.Teppichen	15 740	37	349	13 835	1 543	13	11
17.52	H.v.Seilerwaren	847	-	-	847	-	-	-
17.53	H.v.Vliesstoff,Erzeugn. daraus (oh.Bekleidung) .	30 776	-	-	27 718	3 113	-	55
17.54	Textilgewerbe ang	27 629	334	-	27 396	934	102	933
17.60	H.v.gewirktem u. gestricktem Stoff	8 363	16	-	8 357	-	6	4
17.7	H.v.gewirkten u.ge- strickten Fertigerzeugn.	9 365	17	-	9 354	-	6	-
17.71	H.v.Strumpfwaren	6 665	17	-	6 654	-	6	-
17.72	H.v.Pullovern,Strick- jacken u.ä.	2 700	-	-	2 700	-	-	-

1) Klassifikation der Wirtschaftszweige, Ausgabe 1993 (WZ 93).

1 Betriebe
 1.4 Strombilanz
 1.4.1 Im Juni 2000
 Deutschland
 1 000 kWh

Nr. der Klas- sifika- tion 1)	Wirtschaftsgliederung	Stromverbrauch insgesamt	Eigenerzeugung		Fremdbezug		Abgabe	
			aus Wasser- kraft	aus Kohle u. a.	aus öffentl. Netz	von anderen Betrieben	an öffentl. Netz	an andere Betriebe
18	Bekleidungsgewerbe	16 685	48	514	16 162	124	156	7
18.10	H.v.Lederbekleidung	40	-	-	40	-	-	-
18.2	H.v.Bekleidung (oh. Lederbekleidung)	16 482	48	492	16 074	31	156	7
18.21	H.v.Arbeits-u.Berufs- bekleidung	587	-	-	581	6	-	-
18.22	H.v.Oberbekleidg.(oh.Ar- beits-u.Berufsbekleidg.)	9 784	-	33	9 753	-	2	-
18.23	H.v.Wäsche	4 341	-	459	3 992	25	128	7
18.24	H.v.sonst.Bekleidg.u. Bekleidungszubehör	1 770	48	-	1 748	-	26	-
18.30	Zurichtung u.Färben v. Fellen,H.v.Pelzwaren ...	163	-	22	48	93	-	-
DC	Ledergewerbe	13 699	-	163	15 315	144	7	1 916
19	Ledergewerbe	13 699	-	163	15 315	144	7	1 916
19.10	Ledererzeugung	5 458	-	103	7 129	142	-	1 916
19.20	Lederverarb.(oh.H.v.Le- derbekleidung u.Schuhen)	1 194	-	29	1 172	-	7	-
19.30	H.v.Schuhen	7 047	-	31	7 014	2	-	-
DO	Holzwasserbe (oh.H.v. Möbeln)	311 935	2 139	62 925	258 427	5 300	16 498	358
20	Holzwasserbe (oh.H.v. Möbeln)	311 935	2 139	62 925	258 427	5 300	16 498	358
20.10	Säge-,Möbel-u.Holz- imprägnierwerke	56 510	1 192	11 463	53 769	291	10 110	95
20.20	Furnier-,Sperrh.-,Holz- faserpl.-u.-spanpl.Werke	194 566	825	44 592	148 079	4 189	2 912	207
20.30	H.v.Konstr.-,Fertigb.t., Ausbauelement.u.s.a.Holz	45 890	51	5 799	42 756	740	3 421	35
20.40	H.v.Verpackungsmitteln u.Lagerbehältern a.Holz	3 380	8	212	3 108	80	7	21
20.5	H.v.Holzwaren ang,Kork-, Flecht-u.Korbwaren	11 589	63	859	10 715	-	48	-
20.51	H.v.Holzwaren ang, Veredlg.v.Holzwaren	11 439	63	859	10 565	-	48	-
20.52	H.v.Kork-,Flecht-u. Korbwaren	150	-	-	150	-	-	-
DE	Papier-,Verlags-u. Druckgewerbe	1 810 306	12 666	462 048	1 326 182	66 045	27 812	28 823
21	Papiergewerbe	1 563 062	12 615	438 431	1 087 782	61 182	21 809	25 139
21.1	H.v.Holzstoff,Zellstoff, Papier,Karton u.Pappe ..	1 283 125	11 187	386 679	866 930	60 399	18 147	23 923
21.11	H.v.Holzstoff u. Zellstoff	34 554	-	29 012	11 701	5 568	11 715	12
21.12	H.v.Papier,Karton u. Pappe	1 248 571	11 187	357 667	855 229	54 831	6 432	23 911
21.2	Papier-,Karton-u.Pappe- verarbeitung	269 937	1 428	51 752	220 852	783	3 662	1 216
21.21	H.v.Wellpapier u.-pappe, Verpackungsmitteln	98 078	963	26 096	74 683	489	3 422	731
21.22	H.v.Haushalts-u.Hygiene- art.a.Zellstoff u.Papier	133 535	112	24 554	109 346	-	2	475
21.23	H.v.Schreibwaren,Büro- bedarf a.Papier u.Pappe	11 303	156	120	10 824	242	39	-

1) Klassifikation der Wirtschaftszweige, Ausgabe 1993 (WZ 93).

1 Betriebe
1.4 Strombilanz
1.4.1 Im Juni 2000
Deutschland
1 000 kWh

Nr. der Klas- sifikation 1)	Wirtschaftsgliederung	Stromverbrauch insgesamt	Eigenerzeugung		Fremdbezug		Abgabe	
			aus Wasser- kraft	aus Kohle u. a.	aus öffentl. Netz	von anderen Betrieben	an öffentl. Netz	an andere Betriebe
21.24	H.v.Tapeten	6 870	-	-	6 870	-	-	-
21.25	H.v.sonst.Waren aus Papier, Karton u. Pappe ..	20 151	197	982	19 129	52	199	10
22	Verlags-, Druckgewerbe, Vervielfältigung	257 244	51	23 617	238 400	4 863	6 003	3 684
22.1	Verlagsgewerbe	45 403	-	-	45 436	394	-	427
22.11	Buchverlag u. Musikverlag .	5 324	-	-	5 562	3	-	241
22.12	Zeitungsverlag	32 936	-	-	32 817	283	-	164
22.13	Zeitschriftenverlag	5 872	-	-	5 786	108	-	22
22.14	Verlag v. bespielten Tonträgern	462	-	-	462	-	-	-
22.15	Sonst. Verlagsgewerbe	809	-	-	809	-	-	-
22.2	Druckgewerbe	200 484	51	23 617	183 605	2 471	6 003	3 257
22.21	Zeitungsdruckerei	19 585	-	87	19 465	200	-	167
22.22	Druckerei (oh. Zeitungs- druckerei)	165 374	-	23 457	148 837	1 976	5 980	2 916
22.23	Druckweiterverarbeitung ..	10 475	3	73	10 283	116	-	-
22.24	Satzherstellung u. Reproduktion	4 206	48	-	4 221	133	23	174
22.25	Sonst. Druckgewerbe	845	-	-	799	46	-	-
22.3	Vervielf. v. bsp. Ton-, Bild- u. Datenträgern	11 357	-	-	9 359	1 998	-	-
22.31	Vervielfältigung v. bespielten Tonträgern ..	8 339	-	-	8 339	-	-	-
22.32	Vervielfältigung v. bespielten Bildträgern .	812	-	-	812	-	-	-
22.33	Vervielfältigung v. bespielten Datenträgern	2 206	-	-	208	1 998	-	-
DF	Kokerei, Mineralölverar- beitung, H.v. Brutstoffen	612 061	-	426 665	152 591	130 318	96 192	1 321
23	Kokerei, Mineralölverar- beitung, H.v. Brutstoffen	612 061	-	426 665	152 591	130 318	96 192	1 321
23.10	Kokerei	31 685	-	-	24 472	7 230	-	17
23.20	Mineralölverarbeitung	574 292	-	426 665	122 035	123 088	96 192	1 304
23.30	H.u. Verarb. v. Spalt- u. Brutstoffen	6 084	-	-	6 084	-	-	-
06	Chemische Industrie	4 200 510	27 586	889 827	3 052 719	554 821	117 966	206 477
24	Chemische Industrie	4 200 510	27 586	889 827	3 052 719	554 821	117 966	206 477
24.1	H.v. chemischen Grund- stoffen	3 437 708	26 938	778 472	2 467 166	452 881	116 612	171 137
24.11	H.v. Industriegasen	444 017	156	-	348 484	95 377	-	-
24.12	H.v. Farbstoffen u. Pigmenten	63 833	-	13 440	28 263	23 012	-	882
24.13	H.v. sonst. anorganischen Grundstoffen u. Chemik. .	359 427	19 211	103 541	294 707	23 612	77 736	3 908
24.14	H.v. sonst. organischen Grundstoffen u. Chemik. .	987 681	7 393	286 340	587 565	148 374	2 041	38 950
24.15	H.v. Düngemitteln u. Stickstoffverbindungen .	152 082	132	74 854	80 346	8 868	3 112	7 004
24.16	H.v. Kunststoff in Pri- märformen	1 426 812	46	301 297	1 125 163	154 422	33 723	120 393

1) Klassifikation der Wirtschaftszweige, Ausgabe 1993 (WZ 93).

1 Betriebe

1.4 Strombilanz
1.4.1 Im Juni 2000
Deutschland
1 000 kWh

Nr.der Klas- sifika- tion 1)	Wirtschaftsgliederung	Stromverbrauch insgesamt	Eigenerzeugung		Fremdbezug		Abgabe	
			aus Wasser- kraft	aus Kohle u. a.	aus öffentl. Netz	von anderen Betrieben	an öffentl. Netz	an andere Betriebe
24.17	H.v.synthetischem Kaut- schuk in Primärformen ..	3 856	-	-	2 638	1 218	-	-
24.20	H.v.Schädlingsbekämp- fungs-u.Pflanzenschutzm.	5 275	55	-	2 225	3 050	55	-
24.30	H.v.Anstrichmitteln, Druckfarben u.Kitten ...	53 959	-	4	51 201	2 754	-	-
24.4	H.v.pharmazeut.Erzeugn. ..	292 297	-	61 547	250 599	4 016	39	23 826
24.41	H.v.pharmazeut. Grundstoffen	22 209	-	4 713	16 676	912	-	92
24.42	H.v.pharmazeut.Speziali- täten u.sonst.Erzeugn. .	270 088	-	56 834	233 923	3 104	39	23 734
24.5	H.v.Seifen,Wasch-,Reini- gungs-u.Körperpflegem. .	98 223	-	31 459	67 751	1 565	1 250	1 302
24.51	H.v.Seifen,Wasch-,Reini- gungs-u.Poliermitteln ..	82 515	-	31 459	52 214	1 394	1 250	1 302
24.52	H.v.Duft-u.Körper- pflegemitteln	15 708	-	-	15 537	171	-	-
24.6	H.v.sonst.chemischen Erzeugnissen	133 401	593	4 319	95 899	36 883	10	4 283
24.61	H.v.pyrotechnischen Erzeugnissen	2 810	240	-	2 646	-	4	72
24.62	H.v.Klebstoffen u. Gelatine	13 445	77	3 532	11 134	1 129	6	2 421
24.63	H.v.etherischen Ölen	3 898	-	-	3 740	158	-	-
24.64	H.v.fotochemischen Erzeugnissen	19 445	-	-	12 510	6 948	-	13
24.65	H.v.unbespielten Ton-, Bild-u.Datenträgern	11 131	-	-	10 881	250	-	-
24.66	H.v.chemischen Erzeug- nissen ang	82 672	276	787	54 988	28 398	-	1 777
24.70	H.v.Chemiefasern	179 647	-	14 026	117 878	53 672	-	5 929
DM	H.v.Gummi-u.Kunststoff- waren	943 081	680	24 362	891 185	32 454	1 255	4 345
25	H.v.Gummi-u.Kunststoff- waren	943 081	680	24 362	891 185	32 454	1 255	4 345
25.1	H.v.Gummiwaren	181 291	32	5 302	165 176	11 994	63	1 150
25.11	H.v.Bereifungen	82 132	-	5 302	68 995	9 000	56	1 109
25.12	Runderneuerung v. Bereifungen	1 627	-	-	1 627	-	-	-
25.13	H.v.sonst.Gummiwaren	97 532	32	-	94 554	2 994	7	41
25.2	H.v.Kunststoffwaren	761 790	648	19 060	726 009	20 460	1 192	3 195
25.21	H.v.Platten,Folien usw a.Kunststoff	313 274	307	13 054	291 665	11 015	-	2 767
25.22	H.v.Verpackungsmitteln a.Kunststoff	164 028	-	425	162 569	1 104	-	70
25.23	H.v.Baubedarfsartikeln a.Kunststoff	37 717	221	10	37 390	323	217	10
25.24	H.v.sonst.Kunststoff- waren	246 771	120	5 571	234 385	8 018	975	348
01	Glasgewerbe,Keramik, Verarb.v.Steinen u.Erden	1 148 713	603	23 548	1 100 223	30 871	577	5 955
26	Glasgewerbe,Keramik, Verarb.v.Steinen u.Erden	1 148 713	603	23 548	1 100 223	30 871	577	5 955
26.1	H.u.Verarb.v.Glas	369 882	13	7 275	356 661	9 632	1	3 698

1) Klassifikation der Wirtschaftszweige, Ausgabe 1993 (WZ 93).

1 Betriebe

1.4 Strombilanz
1.4.1 Im Juni 2000
Deutschland
1 000 kWh

Nr. der Klas- sifika- tion 1)	Wirtschaftsgliederung	Stromverbrauch insgesamt	Eigenerzeugung		Fremdbezug		Abgabe	
			aus Wasser- kraft	aus Kohle u. a.	aus öffentl. Netz	von anderen Betrieben	an öffentl. Netz	an andere Betriebe
26.11	H.v.Flachglas	32 113	-	3 375	31 855	-	-	3 117
26.12	Veredlg.u.Verarb.v. Flachglas	55 741	-	239	52 206	3 713	-	417
26.13	H.v.Mohlglas	162 694	13	3 661	159 150	-	1	129
26.14	H.v.Glasfaser	41 720	-	-	41 467	261	-	8
26.15	H.,Veredlg.u.Verarb.v. sonst.Glas,techn.Glasw.	77 614	-	-	71 983	5 658	-	27
26.2	Keramik (oh.Ziegelei u. Baukeramik)	57 592	8	22	57 316	445	-	199
26.21	H.v.keramischen Haus- haltsw.u.Ziergegenst. ...	10 997	-	22	11 006	-	-	31
26.22	H.v.Sanitärkeramik	7 355	-	-	7 365	-	-	10
26.23	H.v.Isolatoren u. Isolierteilen a.Keramik	7 750	-	-	7 701	57	-	8
26.24	H.v.keramischen Erzeugn. f.sonst.techn.Zwecke ...	8 371	-	-	8 120	251	-	-
26.25	H.v.keramischen Erzeugnissen ang	4 921	-	-	4 921	-	-	-
26.26	H.v.feuerfesten keramischen Werkstoffen	18 198	8	-	18 203	137	-	150
26.30	H.v.keramischen Wand-u. Bodenfliesen u.-platten	19 501	-	1 544	17 957	-	-	-
26.40	Ziegelei,H.v.sonst. Baukeramik	84 782	-	2 852	81 903	31	4	-
26.5	H.v.Zement,Kalk u. gebranntem Gips	420 967	9	10 591	393 725	18 347	97	1 608
26.51	H.v.Zement	365 384	9	5 255	343 661	17 879	97	1 323
26.52	H.v.Kalk	39 874	-	-	39 691	468	-	285
26.53	H.v.gebranntem Gips	15 709	-	5 336	10 373	-	-	-
26.6	H.v.Erzeugnissen a. Beton,Zement u.Gips	110 985	129	621	108 351	2 383	49	450
26.61	H.v.Betonerzeugnissen f. d.Bau u.Kalksandsteinen	59 057	-	347	58 697	375	15	347
26.62	H.v.Gipserzeugnissen f. d.Bau	17 094	-	-	16 424	671	-	1
26.63	H.v.Transportbeton	12 219	-	194	11 768	282	-	25
26.64	H.v.Mörtel	14 662	91	80	14 161	365	11	14
26.65	H.v.Faserzementwaren	5 048	-	-	5 111	-	-	63
26.66	H.v.Erzeugnissen a. Beton,Zement u.Gips ang	2 905	38	-	2 190	700	23	-
26.70	Be-u.Verarb.v.Natur- steinen ang	9 128	14	643	8 471	-	-	-
26.8	H.v.sonst.Mineral- erzeugnissen	75 876	430	-	75 839	33	426	-
26.81	H.v.Mühl-,Polier-u.ä. Steinen,Schleifwerkzeug.	9 040	-	-	9 030	10	-	-
26.82	H.v.Mineraler- zeugnissen ang	66 836	430	-	66 809	23	426	-
DJ	Metallerzg.u.-bearb., H.v.Metallerzeugnissen .	4 230 085	2 815	466 454	3 910 908	160 606	4 550	306 168
27	Metallerzg.u.-bearbeitung.	3 522 589	2 196	463 317	3 217 516	148 410	4 230	304 620
27.10	Erzeugung v.Roh Eisen, Stahl,Ferroleg.(EGKS) ..	1 694 343	1 203	458 913	1 371 277	104 092	2 501	238 641

1) Klassifikation der Wirtschaftszweige, Ausgabe 1993 (WZ 93).

1 Betriebe
1.4 Strombilanz
1.4.1 Im Juni 2000
Deutschland
1 000 kWh

Nr. der Klas- sifika- tion 1)	Wirtschaftsgliederung	Stromverbrauch insgesamt	Eigenerzeugung		Fremdbezug		Abgabe	
			aus Wasser- kraft	aus Kohle u. g.	aus öffentl. Netz	von anderen Betrieben	an öffentl. Netz	an andere Betriebe
27.2	H.v. Rohren	76 706	-	-	77 962	5 252	-	6 508
27.21	H.v. Rohren u. Rohrstücken a. Gußeisen	12 185	-	-	18 398	-	-	6 213
27.22	H.v. Stahlrohren u. Rohr- stücken a. Eisen u. Stahl	64 521	-	-	59 564	5 252	-	295
27.3	Sonst. erste Bearb. v. Ei- sen, Stahl, H.v. Ferroleg.	105 135	22	-	145 518	1 520	-	41 925
27.31	H.v. Blankstahl	10 857	22	-	10 663	250	-	78
27.32	H.v. Kaltband unter 500 mm Breite	47 758	-	-	47 618	180	-	40
27.33	H.v. Kaltprofilen	1 719	-	-	1 692	33	-	6
27.34	H.v. gezogenem Draht	30 499	-	-	31 161	1 057	-	1 719
27.35	Erste Bearb. v. Eisen u. Stahl ang, H.v. Ferroleg.	14 302	-	-	54 384	-	-	40 082
27.4	Erzeugung u. erste Bearb. v. NE-Metallen	1 334 823	903	1 357	1 317 824	33 731	1 625	17 367
27.41	Erzeugung u. erste Bearb. v. Edelmetallen	3 748	-	-	3 748	-	-	-
27.42	Erzeugung u. erste Bearb. v. Aluminium	1 012 198	133	483	988 335	28 539	-	5 292
27.43	Erzeugung u. erste Bearb. v. Blei, Zink u. Zinn	109 335	143	519	110 314	4 050	1 625	4 066
27.44	Erzeugung u. erste Bearb. v. Kupfer	174 579	627	355	180 464	1 142	-	8 009
27.45	Erzeugung u. erste Bearb. v. sonst. NE-Metallen	34 963	-	-	34 963	-	-	-
27.5	Gießereiindustrie	311 982	68	3 047	304 935	3 815	104	179
27.51	Eisengießerei	205 109	68	1 115	202 193	1 799	16	50
27.52	Stahlgießerei	26 383	-	-	25 701	686	-	14
27.53	Leichtmetallgießerei	70 166	-	1 932	67 474	954	88	106
27.54	Buntmetallgießerei	9 924	-	-	9 567	366	-	9
28	H.v. Metallerzeugnissen	707 476	619	3 137	693 392	12 196	320	1 548
28.1	Stahl- u. Leichtmetallbau, ...	55 854	69	616	54 200	1 252	63	220
28.11	H.v. Stahl- u. Leicht- metallkonstruktionen	46 141	69	531	44 580	1 233	63	209
28.12	H.v. Ausbauelementen a. Stahl u. Leichtmetall ...	9 713	-	85	9 620	19	-	11
28.2	Kessel- u. Behälterbau (oh. H.v. Dampfkesseln) ..	23 429	-	11	23 238	205	-	25
28.21	H.v. Tanks u. Sammel- behältern	6 519	-	11	6 326	205	-	23
28.22	H.v. Zentralheizungs- Heizkörpern u. -Kesseln .	16 910	-	-	16 912	-	-	2
28.30	H.v. Dampfkesseln (oh. Zentralheizungskessel) .	6 973	-	-	6 765	210	-	2
28.40	H.v. Schmiede-, Press-, Zieh-, Stanzteilen u. ä. .	174 287	45	195	173 297	1 680	54	866
28.5	Oberfläch. veredlg., Wär- mebehandlg., Mechanik ang	139 788	162	1 643	134 758	3 406	76	105
28.51	Oberfläch. veredlg. u. Wärmebehandlung	95 933	-	1 334	92 994	2 697	6	86
28.52	Mechanik ang	42 855	162	309	41 764	709	70	19

1) Klassifikation der Wirtschaftszweige, Ausgabe 1993 (WZ 93).

1 Betriebe
1.4 Strombilanz
1.4.1 Im Juni 2000
Deutschland
1 000 kWh

Nr. der Klas- sifikation 1)	Wirtschaftsgliederung	Stromverbrauch insgesamt	Eigenerzeugung		Fremdbezug		Abgabe	
			aus Wasser- kraft	aus Kohle u. a.	aus öffentl. Netz	von anderen Betrieben	an öffentl. Netz	an andere Betriebe
28.6	H.v.Schneidw.,Werkzeug., Schlössern u.Beschlägen	109 951	81	220	108 882	863	23	72
28.61	H.v.Schneidwaren u. Bestecken	7 798	-	-	7 798	-	-	-
28.62	H.v.Werkzeugen	59 953	72	220	58 893	848	23	57
28.63	H.v.Schlössern u. Beschlägen	42 200	9	-	42 191	15	-	15
28.7	H.v.sonst.EBM-Waren	197 184	262	452	192 252	4 580	104	258
28.71	H.v.Behältern a.Eisen u. Stahl	5 112	-	-	4 789	323	-	-
28.72	H.v.Verpackungen u. Verschlüssen a.Metall ..	46 101	127	6	45 889	79	-	-
28.73	H.v.Drahtwaren	34 772	-	-	31 406	3 420	-	54
28.74	H.v.Schrauben,Nieten, Ketten u.Federn	60 996	134	61	60 747	356	104	198
28.75	H.v.EBM-Waren ang	50 203	1	385	49 421	402	-	6
DK	Maschinenbau	703 480	500	3 549	695 067	17 160	557	12 239
29	Maschinenbau	703 480	500	3 549	695 067	17 160	557	12 239
29.1	H.v.Masch.f.d.Erzeugung u.Nutzung v.mech.Energie	259 397	248	1 012	259 776	4 166	54	5 751
29.11	H.v.Verbränn.mot.u.Turb. (oh.Strassenfahrz.u.ä.) ..	43 921	15	766	46 398	1 103	43	4 318
29.12	H.v.Pumpen u. Kompressoren	47 351	120	66	47 097	271	3	200
29.13	H.v.Armeturen	49 328	-	96	49 014	524	4	302
29.14	H.v.Lagern,Getrieben, Zahnradern,Antriebsselem.	118 797	113	84	117 267	2 268	4	991
29.2	H.v.sonst.Maschinen f. unspezifische Verwendung	123 497	92	877	120 283	3 018	414	359
29.21	H.v.Öfen u.Brennern	4 612	-	-	4 509	103	-	-
29.22	H.v.Hebezeugen u. Fördermitteln	30 878	52	47	30 466	410	8	89
29.23	H.v.kälte-u.luftp.techn. Erzeugn.f.gewerbl.Zwecke	27 667	40	663	25 231	2 201	406	62
29.24	H.v.Maschinen f.unspezi- fische Verwendung ang ..	60 340	-	167	60 077	304	-	208
29.3	H.v.land-u.forstw. Maschinen	18 374	5	62	19 506	232	-	1 431
29.31	H.v.Ackerschleppern	5 942	-	-	5 942	-	-	-
29.32	H.v.sonst.land-u. forstw.Maschinen	12 432	5	62	13 564	232	-	1 431
29.40	H.v.Werkzeugmaschinen	68 464	130	48	69 012	777	53	1 450
29.5	H.v.Masch.f.sonst.best. Wirtschaftszweige	170 836	25	1 542	163 404	8 745	36	2 844
29.51	H.v.Masch.f.Metallerzeu- gung,Metallwerkseintr.usw ..	7 331	11	22	5 625	1 679	4	2
29.52	H.v.Bergwerks-,Bau-u. Baustoffmaschinen	24 870	-	39	24 693	729	32	559
29.53	H.v.Masch.f.Ernährungs- gewerbe u.Tabakverarb. ..	8 452	-	-	8 193	259	-	-
29.54	H.v.Masch.f.d.Textil-, Bekleidg.-u.Ledergewerbe	24 750	-	1 255	24 374	632	-	1 511
29.55	H.v.Masch.f.d.Papier- gewerbe	8 726	14	6	7 616	1 083	-	573

1) Klassifikation der Wirtschaftszweige, Ausgabe 1993 (WZ 93).

1 Betriebe
1.4 Strombilanz
1.4.1 Im Juni 2000
Deutschland
1 000 kWh

Nr. der Klassifikation 1)	Wirtschaftsgliederung	Stromverbrauch insgesamt	Eigenerzeugung		Fremdbezug		Abgabe	
			aus Wasserkraft	aus Kohle u. a.	aus öffentl. Netz	von anderen Betrieben	an öffentl. Netz	an andere Betriebe
29.56	H.v.Mesch.f.best.Wirtschaftszweige ang	96 707	--	220	92 903	3 783	-	199
29.60	H.v.Waffen u.Munition	9 742	-	-	9 601	141	-	-
29.7	H.v.Haushaltsgeräten ang .	53 170	-	8	53 485	81	-	404
29.71	H.v.elektrischen Haushaltsgeräten	49 605	-	-	49 972	37	-	404
29.72	H.v.nichtelektrischen Heiz-,Koch-u.ä.Gerät.ang	3 565	-	8	3 513	44	-	-
DL	H.v.Büromasch.,Dv-Gerät. u.-eintr.;Elektrotech.usw	786 370	219	4 159	756 979	33 878	181	8 684
30.0	H.v.Büromasch.,Dv-Gerät. u.-eintr.	29 216	-	634	29 455	1 141	4	2 010
30.01	H.v.Büromaschinen	5 174	-	17	5 153	4	-	-
30.02	H.v.Dv-Gerät.u.-eintr.	24 042	-	617	24 302	1 137	4	2 010
31	H.v.Geräten d.Elekttriz. erzg.,-verteilung u.ä. .	395 570	33	2 308	380 633	16 868	146	4 126
31.10	H.v.Elektromotoren,Generatoren,Transformatoren	59 013	-	128	58 603	1 091	116	693
31.20	H.v.Elekttriz.vertlg.-u.-schalteinrichtungen ...	110 198	-	241	109 672	677	-	392
31.30	H.v.isol.Elektrokabeln,-leitungen u.-drähten ..	64 336	33	-	61 929	3 412	-	1 038
31.40	H.v.Akkumulatoren u. Batterien	26 710	-	-	26 582	131	-	3
31.50	H.v.elektrischen Lampen u.Leuchten	30 903	-	1	30 878	42	-	18
31.6	H.v.elekttr.Ausrüstg.ang ..	104 410	-	1 938	92 969	11 515	30	1 982
31.61	H.v.elekttr.Ausrüstg.f. Motoren u.Fahrzeuge ang	49 298	-	1 938	49 372	-	30	1 982
31.62	H.v.sonst.elekttr. Ausrüstg.ang	55 112	-	-	43 597	11 515	-	-
32	Rundfunk-,Fernseh-u. Nachrichtentechnik	237 003	48	1 142	224 661	13 418	-	2 266
32.10	H.v.elektronischen Bauelementen	182 297	10	1 100	170 942	12 510	-	2 265
32.20	H.v.nachrichtentechnischen Geräten u.Eintr. ..	39 583	-	-	38 927	657	-	1
32.30	H.v.Rundfunk-,Fernseh-,phono-,videotechn.Gerät.	15 123	38	42	14 792	251	-	-
33	Medizin-,Mess-,Steuer- u.Regelungstechnik,Optik	124 581	138	75	122 230	2 451	31	282
33.10	H.v.med.Geräten u.orthopädischen Vorrichtungen	38 829	-	16	38 716	97	-	-
33.20	H.v.Meß-,Kontroll-, Navig.-u.ä.Instr.u.Vorr.	51 707	111	59	49 940	1 607	7	3
33.30	H.v.industriellen Prozeß-Steuerungsanlg. .	1 546	-	-	1 440	107	1	-
33.40	H.v.optischen u. fotografischen Geräten .	29 318	-	-	29 004	539	-	225
33.50	H.v.Uhren	3 181	27	-	3 130	101	23	54
DM	Fahrzeugbau	1 346 764	891	11 704	1 319 657	24 270	133	9 625
34	H.v.Kraftwagen u. Kraftwagenteilen	1 225 243	891	9 741	1 212 876	10 756	133	8 888

1) Klassifikation der Wirtschaftszweige, Ausgabe 1993 (WZ 93).

1 Betriebe

1.4 Strombilanz
1.4.1 Im Juni 2000
Deutschland
1 000 kWh

Nr. der Klas- sifika- tion 1)	Wirtschaftsgliederung	Stromverbrauch insgesamt	Eigenerzeugung		Fremdbezug		Abgabe	
			aus Wasser- kraft	aus Kohle u. a.	aus öffentl. Netz	von anderen Betrieben	an öffentl. Netz	an andere Betriebe
34.10	H.v.Kraftwagen u. Kraftwagenmotoren	682 477	-	9 214	672 880	8 123	-	7 740
34.20	H.v.Karosserien, Aufbauten u.Anhängern ..	20 455	9	198	20 197	91	-	40
34.30	H.v.Teilen u.ä.f.Kraft- wagen u. deren Motoren ..	522 311	882	329	519 799	2 542	133	1 108
35	Sonst.Fahrzeugbau	121 521	-	1 963	106 781	13 514	-	737
35.1	Schiffbau	22 771	-	1 242	19 190	2 539	-	200
35.11	Schiffbau (oh.Boots-u. Yachtbau)	21 482	-	1 242	17 901	2 539	-	200
35.12	Boots- u.Yachtbau	1 289	-	-	1 289	-	-	-
35.20	Schienenfahrzeugbau	25 426	-	-	23 324	2 585	-	483
35.30	Luft-u.Raumfahrzeugbau ...	62 956	-	721	53 999	8 290	-	54
35.4	H.v.Krafträdern,Fahrrä- dern u.Behindertenfahrz.	8 451	-	-	8 351	100	-	-
35.41	H.v.Krafträdern	4 941	-	-	4 841	100	-	-
35.42	H.v.Fahrrädern	2 891	-	-	2 891	-	-	-
35.43	H.v.Behinderten- fahrzeugen	619	-	-	619	-	-	-
35.50	Fahrzeugbau ang	1 917	-	-	1 917	-	-	-
DN	H.v.Möbeln,Schmuck,Mu- sikinstr.usw,Recycling .	178 807	423	3 841	171 229	4 253	334	605
36	H.v.Möbeln,Schmuck, Musikinstr.,Sportger.usw	152 602	423	3 548	147 373	2 091	332	501
36.1	H.v.Möbeln	113 020	228	1 864	109 980	1 437	231	258
36.11	H.v.Sitzmöbeln	18 382	4	733	17 590	120	55	10
36.12	H.v.Büro-u.Ladenmöbeln ...	13 593	-	32	13 578	-	-	17
36.13	H.v.Küchenmöbeln	18 108	-	8	18 117	-	-	17
36.14	H.v.sonst.Möbeln	60 020	224	1 049	58 618	519	176	214
36.15	H.v.Matratzen	2 917	-	42	2 077	798	-	-
36.2	H.v.Schmuck u.ä. Erzeugnissen	1 881	-	-	1 885	-	-	4
36.21	Prägen v.Münzen u. Medaillen	155	-	-	155	-	-	-
36.22	H.v.Schmuck,Gold-u. Silberschmiedewaren	1 726	-	-	1 730	-	-	4
36.30	H.v.Musikinstrumenten	1 833	-	-	1 826	7	-	-
36.40	H.v.Sportgeräten	3 418	-	-	3 396	22	-	-
36.50	H.v.Spielwaren	8 881	-	169	8 707	5	-	-
36.6	H.v.sonst.Erzeugnissen ...	23 569	195	1 515	21 579	620	101	239
36.61	H.v.Pantasieschmuck	481	-	-	481	-	-	-
36.62	H.v.Besen u.Bürsten	4 931	37	-	4 905	-	11	-
36.63	H.v.Erzeugnissen ang	18 157	158	1 515	16 193	620	90	239
37	Recycling	26 205	-	293	23 856	2 162	2	104
37.10	Recycling v.Schrott	10 161	-	-	9 749	412	-	-
37.20	Recycling v.nichtmetall. Altmet.u.Reststoffen ...	16 044	-	293	14 107	1 760	2	104

1) Klassifikation der Wirtschaftszweige, Ausgabe 1993 (WZ 93).

1 Betriebe
1.4 Strombilanz
1.4.2 Januar - Juni 2000
Deutschland
1 000 kWh

Land Hauptgruppen	Stromverbrauch insgesamt	Eigenerzeugung		Fremdbezug		Abgabe	
		aus Wasser- kraft	aus Kohle u. ö.	aus öffentl. Netz	von anderen Betrieben	an öffentl. Netz	an andere Betriebe
Baden-Württemberg	13 090 508	70 520	1 472 372	11 370 830	422 065	76 542	168 737
Bayern	14 407 507	233 851	1 288 527	12 898 290	413 750	175 031	251 880
Berlin	1 000 243	.	.	967 018	18 022	.	.
Brandenburg	3 651 062	-	1 594 331	2 442 841	461 176	718 463	128 823
Bremen	1 190 460	.	.	1 109 904	179 122	.	.
Hamburg	2 693 952	-	252 952	2 441 293	100 926	20 572	80 647
Hessen	5 659 728	1 892	683 333	4 901 344	279 975	50 304	156 512
Mecklenburg-Vorpommern	518 685	-	55 624	465 922	11 575	12 624	1 812
Niedersachsen	12 306 468	6 631	2 003 048	10 202 490	463 628	130 472	238 857
Nordrhein-Westfalen	38 687 095	14 169	13 345 332	30 462 687	3 805 087	6 380 792	2 559 388
Rheinland-Pfalz	7 240 250	873	880 129	6 306 114	136 545	16 493	66 918
Saarland	5 414 799	1 558	145 065	5 269 713	54 317	180	55 674
Sachsen	3 301 901	15 774	275 011	2 943 847	154 604	18 071	69 264
Sachsen-Anhalt	3 465 335	.	.	2 460 514	347 882	.	.
Schleswig-Holstein	2 003 976	16	242 118	1 789 208	32 429	32 366	27 429
Thüringen	1 862 770	2 943	266 654	1 565 768	111 246	.	.
Deutschland	116 494 739	350 460	23 947 321	97 597 783	6 992 349	8 347 158	4 046 016
Früheres Bundesgebiet	103 562 095	329 632	20 419 255	87 586 886	5 902 646	6 886 479	3 789 845
Neue Länder und Berlin-Ost	12 932 644	20 828	3 528 066	10 010 897	1 089 703	1 460 679	256 171
Vorleistungsgüterproduzenten							
Deutschland	93 890 118	330 648	22 396 146	76 512 116	6 567 497	8 234 773	3 681 516
Früheres Bundesgebiet	82 904 376	313 025	18 981 631	68 280 029	5 598 997	6 816 506	3 452 800
Neue Länder und Berlin-Ost	10 985 742	17 623	3 414 515	8 232 087	968 500	1 418 267	228 716
Investitionsgüterproduzenten							
Deutschland	11 700 304	6 388	176 307	11 363 524	308 604	8 657	145 862
Früheres Bundesgebiet	10 851 371	6 276	151 544	10 608 560	212 155	2 145	125 019
Neue Länder und Berlin-Ost	848 933	112	24 763	754 964	96 449	6 512	20 843
Gebrauchsgüterproduzenten							
Deutschland	1 391 910	1 202	14 379	1 370 939	12 958	1 904	5 664
Früheres Bundesgebiet	1 279 817	999	14 167	1 259 711	10 943	1 806	4 197
Neue Länder und Berlin-Ost	112 093	203	212	111 228	2 015	98	1 467
Verbrauchsgüterproduzenten							
Deutschland	9 512 407	12 222	1 360 489	8 361 204	103 290	101 824	212 974
Früheres Bundesgebiet	8 526 531	9 332	1 271 913	7 438 586	80 551	66 022	207 829
Neue Länder und Berlin-Ost	985 876	2 890	88 576	912 618	22 739	35 802	5 145

1 Betriebe
1.4 Strombilanz
1.4.2 Januar - Juni 2000
Deutschland
1 000 kWh

Nr. der Klas- sifikation 1)	Wirtschaftsgliederung	Stromverbrauch insgesamt	Eigenerzeugung		Fremdbezug		Abgabe	
			aus Wasser- kraft	aus Kohle u. a.	aus öffentl. Netz	von anderen Betrieben	an öffentl. Netz	an andere Betriebe
C	Bergbau u. Gew. v. Steinen u. Erden	6 040 519	12 321	7 279 783	4 943 047	629 051	6 138 815	684 868
CA	Kohlenbergbau, Torfgew., Gew. v. Erdöl u. Erdgas usw.	5 169 003	1 480	7 250 258	4 127 697	603 423	6 134 558	679 297
10	Kohlenbergbau, Torf- gewinnung	4 933 861	1 480	7 155 084	3 960 181	603 423	6 107 693	678 614
10.10	Steinkohlenbergbau u. -brikettherstellung	2 477 106	1 480	6 143 777	1 742 656	128 068	5 352 934	185 941
10.20	Braunkohlenbergbau u. -brikettherstellung	2 445 719	-	1 011 307	2 206 637	475 207	754 759	492 673
10.30	Torfgewinnung u. -veredlung	11 036	-	-	10 888	148	-	-
11	Gew. v. Erdöl u. Erdgas Erbrg. verb. Dienstleistg.	235 142	-	95 174	167 516	-	26 865	683
11.10	Gew. v. Erdöl u. Erdgas
11.20	Erbrg. v. Dienstleistg. bei d. Gew. v. Erdöl u. Erdgas
12.00	Bergbau a. Uran-u. Thoriumerze	-	-	-	-	-	-	-
CB	Erzbergbau, Gew. v. Steinen u. Erden, sonst. Bergbau ..	871 516	10 841	29 525	815 350	25 628	4 257	5 571
13	Erzbergbau	-	-	-	-	-	-	-
13.10	Eisenerzbergbau	-	-	-	-	-	-	-
13.20	NE-Metallerzbergbau (oh. Uran-u. Thoriumerze)	-	-	-	-	-	-	-
14	Gew. v. Steinen u. Erden, sonst. Bergbau	871 516	10 841	29 525	815 350	25 628	4 257	5 571
14.1	Gew. v. Natursteinen	106 570	-	137	106 102	331	-	-
14.11	Gew. v. Naturwerksteinen u. Natursteinen ang
14.12	Gew. v. Kalk, Dolom., Gips- u. Anhydritstein, Kreide .	109 033	-	66	102 636	331	-	-
14.13	Gew. v. Schiefer
14.2	Gew. v. Kies, Sand, Ton u. Kaolin	587 373	662	19 857	565 282	6 390	1 699	3 119
14.21	Gew. v. Kies u. Sand	506 873	662	17 832	485 433	5 853	1 699	1 208
14.22	Gew. v. Ton u. Kaolin	80 500	-	2 025	79 849	537	-	1 911
14.30	Bergbau a. chemische u. Düngemittelminerale ..	11 484	1 639	1 429	9 435	-	1 013	6
14.40	Gew. v. Salz	151 855	6 023	7 823	123 093	18 907	1 545	2 446
14.50	Gew. v. Steinen u. Erden ang, sonst. Bergbau	14 234	2 517	279	11 438	-	-	-
D	Verarbeitendes Gewerbe ...	110 454 220	338 139	16 867 538	92 654 736	6 363 298	2 208 343	3 361 148
DA	Ernährungsgewerbe u. Tabakverarbeitung	6 455 984	20 358	768 547	5 758 334	59 020	111 688	38 587
15	Ernährungsgewerbe	6 328 913	20 358	757 959	5 638 000	59 020	111 688	34 736
15.1	Schlachten u. Fleisch- verarbeitung	1 044 957	15	28 763	1 001 416	17 362	718	1 881
15.11	Schlachten(oh. Schlachten v. Geflügel)	260 295	-	8 283	251 203	1 239	-	430
15.12	Schlachten v. Geflügel	103 124	-	6 152	90 844	6 533	388	17
15.13	Fleischverarbeitung	681 538	15	14 328	659 369	9 590	330	1 434

1) Klassifikation der Wirtschaftszweige, Ausgabe 1993 (WZ 93).

1 Betriebe

1.4 Strombilanz
1.4.2 Januar - Juni 2000
Deutschland
1 000 kwh

Nr.der Klas- sifika- tion 1)	Wirtschaftsgliederung	Stromverbrauch insgesamt	Eigenerzeugung		Fremdbezug		Abgabe	
			aus Wasser- kraft	aus Kohle u. a.	aus öffentl. Netz	von anderen Betrieben	an öffentl. Netz	an andere Betriebe
15.20	Fischverarbeitung	78 802	-	-	65 471	13 435	-	104
15.3	Obst-u.Gemüsever- arbeitung	328 038	-	12 774	314 785	1 555	2	1 074
15.31	Verarb.v.Kartoffeln	125 338	-	12 443	112 901	1 070	2	1 074
15.32	H.v.Frucht-u.Gemüse- säften	93 439	-	248	92 903	288	-	-
15.33	Verarb.v.Obst u. Gemüse ang	109 261	-	83	108 981	197	-	-
15.4	H.v.pflanzlichen u. tierischen Ölen u.Fetten	266 182	-	136 089	151 098	42	14 942	6 105
15.41	H.v.rohen Ölen u.Fetten ..	149 819	-	90 401	60 235	42	817	42
15.42	H.v.raffinierten Ölen u. Fetten	75 544	-	45 688	44 463	-	14 125	482
15.43	H.v.Margarine u.ä. Nahrungsfetten	40 819	-	-	46 400	-	-	5 581
15.5	Milchverarbeitung	1 014 666	-	60 130	965 353	10 651	5 658	15 810
15.51	Milchverarbeitung (oh.H.v.Speiseeis)	931 832	-	60 130	882 519	10 651	5 658	15 810
15.52	H.v.Speiseeis	82 834	-	-	82 834	-	-	-
15.6	Mehl-u.Schäl- u. Mühlen, H.v. Stärke u. Stärkeerzeugn.	583 415	9 647	188 376	403 628	1 191	18 190	1 237
15.61	Mehl-u.Schäl- u. Mühlen	306 326	9 549	29 304	282 028	-	14 537	18
15.62	H.v.Stärke u. Stärke- erzeugnissen	277 089	98	159 072	121 600	1 191	3 653	1 219
15.7	H.v.Futtermitteln	331 513	2 906	5 966	323 250	367	797	179
15.71	H.v.Futtermitteln f. Nutztiere	276 614	2 906	5 966	268 351	367	797	179
15.72	H.v.Futtermitteln f. sonst.Tiere	54 899	-	-	54 899	-	-	-
15.8	Sonst.Ernährungsgewerbe (oh.Getränkeherstellung)	1 727 212	5 774	241 764	1 536 354	11 376	63 652	4 404
15.81	H.v.Backwaren (oh.Dauer- backwaren)	542 206	217	1 620	534 049	6 540	50	170
15.82	H.v.Dauerbackwaren	188 511	-	-	188 200	334	-	23
15.83	Zuckerindustrie	188 986	812	177 812	67 082	-	56 657	63
15.84	H.v.Süßwaren(oh.Dauer- backwaren)	342 668	526	180	342 941	641	-	1 620
15.85	H.v.Teigwaren	46 288	2 753	390	44 215	-	1 070	-
15.86	Verarb.v.Kaffee u.Tee, H.v.Kaffee-Ersatz	162 446	-	19 032	142 044	1 420	50	-
15.87	H.v.Würzen u.Sößen	72 154	-	12 675	59 513	-	34	-
15.88	H.v.homogenisierten u. diätetischen Nahrungsm.	42 483	-	2 970	39 513	-	-	-
15.89	H.v.sonst.Nahrungsmit- teln (oh.Getränke)	141 470	1 466	27 085	118 797	2 441	5 791	2 528
15.9	Getränkeherstellung	954 128	2 016	84 097	876 645	3 041	7 729	3 942
15.91	H.v.Spirituosen	15 862	-	1 098	15 128	60	424	-
15.92	Alkoholbrennerei	5 807	-	1 767	4 225	-	185	-
15.93	H.v.Wein a.frischen Trauben	17 507	-	-	17 507	-	-	-
15.94	H.v.Apfelwein u.sonst. Fruchtwinen	4 073	-	-	4 073	-	-	-

1) Klassifikation der Wirtschaftszweige, Ausgabe 1993 (WZ 93).

1 Betriebe

1.4 Strombilanz
1.4.2 Januar - Juni 2000
Deutschland
1 000 kWh

Nr.der Klas- sifika- tion 1)	Wirtschaftsgliederung	Stromverbrauch insgesamt	Eigenerzeugung		Fremdbezug		Abgabe	
			aus Wasser- kraft	aus Kohle u. a.	aus öffentl. Netz	von anderen Betrieben	an öffentl. Netz	an andere Betriebe
15.95	H.v.Wermutwein u.sonst. aromatisierten Weinen ..	844	-	-	844	-	-	-
15.96	H.v.Bier	575 504	1 929	49 149	528 679	283	3 245	1 291
15.97	H.v.Malz	90 081	-	30 629	64 784	-	3 834	1 498
15.98	Mineralbrunnen,H.v. Erfrischungsgetränken ..	244 450	87	1 454	241 405	2 698	41	1 153
16.00	Tabakverarbeitung	127 071	-	10 588	120 334	-	-	3 851
08	Textil-u.Bekleidungs- gewerbe	1 905 444	21 155	67 697	1 760 583	86 360	9 424	20 927
17	Textilgewerbe	1 794 992	20 870	62 605	1 654 714	85 524	8 035	20 686
17.1	Spinnstoffaufbereitung u.Spinnerei	498 746	6 226	20 377	446 621	29 780	1 102	3 156
17.11	Baumwollaufbereitung u. -spinnerei	366 114	3 517	-	341 041	24 881	854	2 471
17.12	Wollaufbereitung u. Streichgarnspinnerei ...	5 848	-	-	5 848	-	-	-
17.13	Wollaufbereitung u. Kammgarnspinnerei	73 635	1 058	20 175	53 046	-	-	644
17.14	Flachsaufbereitung u. -spinnerei
17.15	Zwirnen u.Texturieren v. Filamentgarnen usw	20 593	-	-	17 432	3 202	-	41
17.16	Nähgarnfertigung	26 283	1 053	-	25 230	-	-	-
17.17	Sonst.Spinnstoffaufbe- reitung u.Spinnerei
17.2	Weberei	446 594	9 228	4 766	432 371	5 809	1 022	4 558
17.21	Baumwollweberei	278 200	8 582	4 603	266 066	4 363	941	4 473
17.22	Streichgarnweberei	3 891	-	163	3 728	-	-	-
17.23	Kammgarnweberei	43 295	-	-	41 849	1 446	-	-
17.24	Seiden-u.Filamentgarn- weberei	97 641	646	-	97 161	-	81	85
17.25	Sonst.Weberei	23 567	-	-	23 567	-	-	-
17.30	Textilveredlung	196 736	2 228	33 217	153 002	15 247	4 924	2 034
17.40	H.v.konfektion.Textil- waren (oh.Bekleidung) ..	81 180	16	561	84 957	128	118	4 384
17.5	Sonst.Textilgewerbe (oh.H.v.Maschenware) ...	459 371	2 517	3 684	425 912	34 560	761	6 541
17.51	H.v.Teppichen	102 997	299	2 471	90 332	10 101	137	69
17.52	H.v.Seilerwaren	4 752	-	-	4 752	-	-	-
17.53	H.v.Vliesstoff,Erzeugn. daraus (oh.Bekleidung) .	181 388	-	1 213	161 359	19 161	-	345
17.54	Textilgewerbe ang	170 234	2 218	-	169 469	5 298	624	6 127
17.60	H.v.gewirktem u. gestricktem Stoff	52 277	463	-	51 866	-	19	33
17.7	H.v.gewirkten u.ge- strickten Fertigerzeugn.	60 088	192	-	59 985	-	89	-
17.71	H.v.Strumpfwaren	43 956	192	-	43 853	-	89	-
17.72	H.v.Pullovern,Strick- jacken u.ä.	16 132	-	-	16 132	-	-	-

1) Klassifikation der Wirtschaftszweige, Ausgabe 1993 (WZ 93).

1 Betriebe

1.4 Strombilanz
1.4.2 Januar - Juni 2000
Deutschland
1 000 kWh

Nr. der Klas- sifika- tion 1)	Wirtschaftsgliederung	Stromverbrauch insgesamt	Eigenerzeugung		Fremdbezug		Abgabe	
			aus Wasser- kraft	aus Kohle u. a.	aus öffentl. Netz	von anderen Betrieben	an öffentl. Netz	an andere Betriebe
18	Bekleidungsgewerbe	110 452	285	5 092	105 869	836	1 389	241
18.10	H.v.Lederbekleidung	273	-	-	273	-	-	-
18.2	H.v.Bekleidung (oh. Lederbekleidung)	109 216	285	4 949	105 305	307	1 389	241
18.21	H.v.Arbeits-u.Berufs- bekleidung	4 068	-	-	4 029	39	-	-
18.22	H.v.Oberbekleidg.(oh.Ar- beits-u.Berufsbekleidg.)	62 942	-	155	62 773	24	10	-
18.23	H.v.Wäsche	31 358	15	4 794	27 767	244	1 221	241
18.24	H.v.sonst.Bekleidg.u. Bekleidungszubehör	10 848	270	-	10 736	-	158	-
18.30	Zurichtung u.Färben v. Fellen,H.v.Pelzwaren ...	963	-	143	291	529	-	-
DC	Ledergewerbe	87 985	-	1 671	97 404	894	90	11 894
19	Ledergewerbe	87 985	-	1 671	97 404	894	90	11 894
19.10	Ledererzeugung	34 441	-	1 250	44 200	880	-	11 889
19.20	Lederverarb.(oh.H.v.Le- derbekleidung u.Schuhen)	7 933	-	217	7 811	-	90	5
19.30	H.v.Schuhen	45 611	-	204	45 393	14	-	-
DD	Holzgewerbe (oh.H.v. Möbeln)	1 950 839	13 741	412 700	1 577 400	39 180	90 139	2 043
20	Holzgewerbe (oh.H.v. Möbeln)	1 950 839	13 741	412 700	1 577 400	39 180	90 139	2 043
20.10	Säge-,Möbel-u.Holz- imprägnierwerke	350 921	8 110	68 410	318 563	1 908	45 520	550
20.20	Furnier-,Sperrh.-,Holz- faserpl.-u.-spanpl.Werke	1 211 118	4 482	301 282	898 647	32 034	24 282	1 045
20.30	H.v.Konstr.-,Fertigb.t., Ausbauelement.u.a.a.Holz	291 440	347	36 880	269 497	4 705	19 672	317
20.40	H.v.Verpackungsmitteln u.Lagerbehältern a.Holz	22 106	48	1 228	20 518	486	43	131
20.5	H.v.Holzwaren ang,Kork-, Flecht-u.Korbwaren	75 254	754	4 900	70 175	47	622	-
20.51	H.v.Holzwaren ang, Veredlg.v.Holzwaren	74 334	754	4 900	69 255	47	622	-
20.52	H.v.Kork-,Flecht-u. Korbwaren	920	-	-	920	-	-	-
DE	Papier-,Verlags-u. Druckgewerbe	10 910 346	71 118	2 912 248	7 864 135	395 080	159 827	172 408
21	Papiergewerbe	9 380 848	69 572	2 779 057	6 448 926	362 356	131 202	147 861
21.1	H.v.Holzstoff,Zellstoff, Papier,Karton u.Pappe ..	7 688 879	60 345	2 410 192	5 108 517	357 087	105 729	141 533
21.11	H.v.Holzstoff u. Zellstoff	213 320	-	167 938	77 153	30 837	62 564	44
21.12	H.v.Papier,Karton u. Pappe	7 475 559	60 345	2 242 254	5 031 364	326 250	43 165	141 489
21.2	Papier-,Karton u.Pappe- verarbeitung	1 691 969	9 227	368 865	1 340 409	5 269	25 473	6 328
21.21	H.v.Weißpapier u.-pappe, Verpackungsmitteln	609 495	5 371	162 357	464 844	3 318	23 837	2 558
21.22	H.v.Haushalts-u.Hygiene- art.a.Zellstoff u.Papier	831 596	1 621	198 666	635 182	-	157	3 716
21.23	H.v.Schreibwaren,Büro- bedarf a.Papier u.Pappe	70 930	766	720	67 969	1 623	148	-

1) Klassifikation der Wirtschaftszweige, Ausgabe 1993 (WZ 93).

1 Betriebe
1.4 Strombilanz
1.4.2 Januar - Juni 2000
Deutschland
1 000 kWh

Nr. der Klas- sifika- tion 1)	Wirtschaftsgliederung	Stromverbrauch insgesamt	Eigenerzeugung		Fremdbezug		Abgabe	
			aus Wasser- kraft	aus Kohle u. a.	aus öffentl. Netz	von anderen Betrieben	an öffentl. Netz	an andere Betriebe
21.24	H.v.Tapeten	51 858	-	270	51 588	-	-	-
21.25	H.v.sonst.Waren aus Papier,Karton u.Pappe ..	128 090	1 469	6 852	120 826	328	1 331	54
22	Verlags-,Druckgewerbe, Vervielfältigung	1 529 498	1 546	133 191	1 415 209	32 724	28 625	24 547
22.1	Verlagsgewerbe	271 025	-	-	271 790	2 068	20	2 813
22.11	Buchverlag u.Musikverlag .	31 903	-	-	33 331	18	-	1 446
22.12	Zeitungsverlag	193 098	-	-	192 940	1 383	-	1 225
22.13	Zeitschriftenverlag	37 035	-	-	36 530	687	20	142
22.14	Verlag v.bespielten Tonträgern	9 991	-	-	9 991	-	-	-
22.15	Sonst.Verlagsgewerbe	4 998	-	-	4 998	-	-	-
22.2	Druckgewerbe	1 191 484	1 546	133 191	1 090 523	16 563	28 605	21 734
22.21	Zeitungsdruckerei	116 289	71	889	115 062	1 210	-	953
22.22	Druckerei (oh.Zeitungs- druckerei)	982 483	846	131 863	884 117	13 656	28 319	19 680
22.23	Druckweiterverarbeitung ..	62 927	53	439	61 725	710	-	-
22.24	Satzherstellung u. Reproduktion	24 838	578	-	24 920	729	286	1 101
22.25	Sonst.Druckgewerbe	4 987	-	-	4 709	258	-	-
22.3	Vervielf.v.besp.Ton-, Bild-u.Datenträgern	66 989	-	-	52 896	14 093	-	-
22.31	Vervielfältigung v. bespielten Tonträgern ..	46 645	-	-	46 645	-	-	-
22.32	Vervielfältigung v. bespielten Bildträgern .	4 985	-	-	4 985	-	-	-
22.33	Vervielfältigung v. bespielten Datenträgern	15 359	-	-	1 266	14 093	-	-
0F	Kokerei,Mineralölverar- beitung,H.v.Brutstoffen	3 818 627	-	2 858 613	890 278	761 756	683 062	8 958
23	Kokerei,Mineralölverar- beitung,H.v.Brutstoffen	3 818 627	-	2 858 613	890 278	761 756	683 062	8 958
23.10	Kokerei	190 141	-	-	143 937	46 308	-	102
23.20	Mineralölverarbeitung	3 593 812	-	2 858 613	711 667	715 450	683 062	8 856
23.30	H.u.Verarb.v.Spelt-u. Brutstoffen	34 674	-	-	34 674	-	-	-
08	Chemische Industrie	24 908 476	167 087	6 281 119	17 407 689	3 302 244	1 086 308	1 162 355
24	Chemische Industrie	24 908 476	167 087	6 281 119	17 407 689	3 302 244	1 086 308	1 162 355
24.1	H.v.chemischen Grund- stoffen	20 390 360	161 323	5 442 673	14 086 890	2 697 814	1 074 651	936 689
24.11	H.v.Industriegasen	2 532 006	769	-	1 942 739	588 498	-	-
24.12	H.v.Farbstoffen u. Pigmenten	379 562	-	88 781	164 062	132 804	-	6 085
24.13	H.v.sonst.anorganischen Grundstoffen u.Chemik. .	2 180 889	118 125	869 294	1 779 701	143 553	703 228	26 548
24.14	H.v.sonst.organischen Grundstoffen u.Chemik. .	5 843 067	41 366	1 725 759	3 486 772	851 739	37 959	224 610
24.15	H.v.Düngemitteln u. Stickstoffverbindungen .	949 925	660	539 708	453 572	43 814	47 048	40 781
24.16	H.v.Kunststoff in Pri- märformen	8 481 697	403	2 219 131	6 256 171	930 075	286 418	637 667

1) Klassifikation der Wirtschaftszweige, Ausgabe 1989 (WZ 93).

1 Betriebe
1.4 Strombilanz
1.4.2 Januar - Juni 2000
Deutschland
1 000 kWh

Nr. der Klas- sifika- tion 1)	Wirtschaftsgliederung	Stromverbrauch insgesamt	Eigenerzeugung		Fremdbezug		Abgabe	
			aus Wasser- kraft	aus Kohle u. a.	aus öffentl. Netz	von anderen Betrieben	an öffentl. Netz	an andere Betriebe
24.17	H.v. synthetischem Kaut- schuk in Primärformen ..	23 204	-	-	15 873	7 331	-	-
24.20	H.v. Schädlingsbekämp- fungs-u. Pflanzenschutzm.	32 195	551	-	13 842	18 300	498	-
24.30	H.v. Anstrichmitteln, Druckfarben u. Kitten ...	335 731	-	27	323 903	11 805	4	-
24.4	H.v. pharmazeut. Erzeugn. ..	1 699 157	-	527 534	1 304 452	26 536	3 344	156 020
24.41	H.v. pharmazeut. Grundstoffen	135 986	-	36 060	91 329	9 099	-	502
24.42	H.v. pharmazeut. Spezial- itäten u. sonst. Erzeugn. .	1 563 171	-	491 474	1 213 123	17 436	3 344	155 518
24.5	H.v. Seifen, Wasch-, Reini- gungs-u. Körperpflegem. .	599 527	-	195 037	411 075	9 679	7 500	8 764
24.51	H.v. Seifen, Wasch-, Reini- gungs-u. Poliermitteln ..	505 409	-	195 037	318 165	8 471	7 500	8 764
24.52	H.v. Duft-u. Körper- pflegemitteln	94 118	-	-	92 910	1 208	-	-
24.6	H.v. sonst. chemischen Erzeugnissen	811 779	5 213	29 966	578 409	223 056	311	24 554
24.61	H.v. pyrotechnischen Erzeugnissen	18 244	2 175	40	16 727	-	209	489
24.62	H.v. Klebstoffen u. Gelatine	82 737	1 224	20 719	67 278	6 640	102	13 022
24.63	H.v. etherischen Ölen	22 006	-	-	21 370	636	-	-
24.64	H.v. fotochemischen Erzeugnissen	112 103	-	-	73 166	39 020	-	83
24.65	H.v. unbespielten Ton-, Bild-u. Datenträgern	69 204	-	-	67 739	1 465	-	-
24.66	H.v. chemischen Erzeug- nissen ang	507 485	1 814	9 207	332 129	175 295	-	10 960
24.70	H.v. Chemiefasern	1 040 727	-	85 882	677 118	315 056	-	37 328
DI	H.v. Gummi-u. Kunststoff- waren	5 779 357	4 749	163 079	5 436 014	216 442	11 147	28 780
25	H.v. Gummi-u. Kunststoff- waren	5 779 357	4 749	163 079	5 436 014	216 442	11 147	28 780
25.1	H.v. Gummiwaren	1 165 465	159	31 441	1 047 328	94 823	583	7 703
25.11	H.v. Bereifungen	536 188	-	31 432	434 658	78 044	520	7 426
25.12	Runderneuerung v. Bereifungen	11 605	-	-	11 605	-	-	-
25.13	H.v. sonst. Gummiwaren	617 672	159	9	601 065	16 779	63	277
25.2	H.v. Kunststoffwaren	4 613 892	4 590	131 638	4 387 686	121 619	10 564	21 077
25.21	H.v. Platten, Folien usw. a. Kunststoff	1 888 075	2 017	88 343	1 750 322	65 668	-	18 273
25.22	H.v. Verpackungsmitteln a. Kunststoff	983 575	1	3 884	973 764	6 191	-	265
25.23	H.v. Baubedarfsartikeln a. Kunststoff	229 788	1 056	3 371	224 575	1 818	957	75
25.24	H.v. sonst. Kunststoff- waren	1 512 454	1 516	36 040	1 439 025	47 944	9 607	2 464
DI	Glasgewerbe, Keramik, Verarb. v. Steinen u. Erden	6 526 581	6 213	141 456	6 262 644	168 610	9 080	43 262
26	Glasgewerbe, Keramik, Verarb. v. Steinen u. Erden	6 526 581	6 213	141 456	6 262 644	168 610	9 080	43 262
26.1	H.u. Verarb. v. Glas	2 201 661	72	42 380	2 126 648	56 557	15	23 981

1) Klassifikation der Wirtschaftszweige, Ausgabe 1983 (WZ 93).

1 Betriebe
1.4 Strombilanz
1.4.2 Januar - Juni 2000
Deutschland
1 000 kWh

Nr. der Klas- sifikation 1)	Wirtschaftsgliederung	Stromverbrauch insgesamt	Eigenerzeugung		Fremdbezug		Abgabe	
			aus Wasser- kraft	aus Kohle u. a.	aus öffentl. Netz	von anderen Betrieben	an öffentl. Netz	an andere Betriebe
26.11	H.v.Flechglas	197 055	-	20 675	197 110	-	-	20 730
26.12	Veredlg.u.Verarb.v. Flechglas	336 796	-	1 686	312 868	24 227	-	1 985
26.13	H.v.Mohnglas	946 941	72	20 019	927 639	-	16	774
26.14	H.v.Glasfaser	265 376	-	-	264 052	1 369	-	45
26.15	H.,Veredlg.u.Verarb.v. sonst.Glas,techn.Glasw.	455 493	-	-	424 979	30 961	-	447
26.2	Keramik (oh.Ziegelei u. Baukeramik)	366 990	46	7 402	358 851	2 138	-	1 447
26.21	H.v.keramischen Haus- haltsw.u.Ziergegenst. ...	73 041	-	141	73 099	-	-	189
26.22	H.v.Sanitärkeramik	45 304	-	7 261	38 118	-	-	75
26.23	H.v.Isolatoren u. Isolierteilen a.Keramik	49 249	-	-	48 792	558	-	101
26.24	H.v.keramischen Erzeugn. f.sonst.techn.Zwecke ...	51 422	-	-	50 833	589	-	-
26.25	H.v.keramischen Erzeugnissen ang	30 409	-	-	30 409	-	-	-
26.26	H.v.feuerfesten keramischen Werkstoffen	117 565	46	-	117 600	991	-	1 072
26.30	H.v.keramischen Wand-u. Bodenfliesen u.-platten	121 188	-	12 308	108 860	-	-	-
26.40	Ziegelei,H.v.sonst. Baukeramik	452 830	329	15 202	437 279	138	118	-
26.5	H.v.Zement,Kalk u. gebranntem Gips	2 206 896	54	56 756	2 070 113	98 117	3 917	14 227
26.51	H.v.Zement	1 862 201	54	27 089	1 753 461	94 307	3 917	8 793
26.52	H.v.Kalk	252 398	-	-	254 022	3 810	-	5 434
26.53	H.v.gebranntem Gips	92 297	-	29 667	62 630	-	-	-
26.6	H.v.Erzeugnissen a. Beton,Zement u.Gips	688 967	693	3 943	656 772	11 417	251	3 607
26.61	H.v.Betonerzeugnissen f. d.Bau u.Kalksandsteinen	347 207	21	2 587	345 183	2 370	72	2 882
26.62	H.v.Gipserzeugnissen f. d.Bau	109 229	-	-	105 606	3 664	-	41
26.63	H.v.Transportbeton	76 354	-	839	73 864	1 868	-	207
26.64	H.v.Mörtel	85 325	420	517	82 432	2 113	49	108
26.65	H.v.Faserzementwaren	32 793	-	-	33 162	-	-	369
26.66	H.v.Erzeugnissen a. Beton,Zement u.Gips ang	18 049	252	-	16 525	1 402	190	-
26.70	Be-u.Verarb.v.Natur- steinen ang	54 505	197	3 465	50 836	8	-	-
26.8	H.v.sonst.Mineral- erzeugnissen	453 594	4 822	-	453 286	235	4 779	-
26.81	H.v.Mühl-,Polier-u.ä. Steinen,Schleifwerkzeug.	58 088	-	-	58 016	72	-	-
26.82	H.v.Mineraler- zeugnissen ang	395 476	4 822	-	385 270	183	4 779	-
0J	Metallerzg.u.-bearb., H.v.Metallerzeugnissen .	25 848 303	19 229	2 834 720	23 896 934	811 899	35 786	1 678 713
27	Metallerzg.u.-bearbeitung.	21 430 431	13 626	2 811 090	19 579 746	732 606	33 109	1 667 528
27.10	Erzeugung v.Roh Eisen, Stahl,Ferroleg.(EGKS) ..	10 183 673	6 973	2 742 197	8 248 774	443 897	14 216	1 243 952

1) Klassifikation der Wirtschaftszweige, Ausgabe 1993 (WZ 93).

1 Betriebe
1.4 Strombilanz
1.4.2 Januar - Juni 2000
Deutschland
1 000 kWh

Nr. der Klas- sifika- tion 1)	Wirtschaftsgliederung	Stromverbrauch insgesamt	Eigenerzeugung		Fremdbezug		Abgabe	
			aus Wasser- kraft	aus Kohle u. a.	aus öffentl. Netz	von anderen Betrieben	an öffentl. Netz	an andere Betriebe
27.2	H.v.Rohren	505 025	-	-	501 010	34 447	-	30 432
27.21	H.v.Rohren u.Rohrstücken a.Guß Eisen	83 017	-	-	111 547	-	-	28 530
27.22	H.v.Stahlrohren u.Rohr- stücken a. Eisen u.Stahl	422 008	-	-	389 463	34 447	-	1 902
27.3	Sonst.erste Bearb.v.Ei- sen, Stahl, H.v.Ferroleg.	667 153	251	-	923 473	10 927	65	267 433
27.31	H.v.Blankstahl	68 259	251	-	66 876	1 520	65	323
27.32	H.v.Kaltband unter 500 mm Breite	295 662	-	-	294 662	1 240	-	240
27.33	H.v.Kaltprofilen	10 091	-	-	9 959	171	-	39
27.34	H.v.gezogenem Draht	196 033	-	-	199 965	7 996	-	11 928
27.35	Erste Bearb.v.Eisen u. Stahl ang, H.v.Ferroleg.	97 108	-	-	352 011	-	-	254 903
27.4	Erzeugung u.erste Bearb. v.NE-Metallen	8 144 170	6 064	51 198	8 011 686	218 167	18 279	124 666
27.41	Erzeugung u.erste Bearb. v.Edelmetallen	23 964	-	-	23 964	-	-	-
27.42	Erzeugung u.erste Bearb. v.Aluminium	6 146 254	1 207	43 995	5 970 363	187 385	4 618	53 078
27.43	Erzeugung u.erste Bearb. v.Blei, Zink u.Zinn	663 430	819	3 216	673 017	24 404	13 661	24 365
27.44	Erzeugung u.erste Bearb. v.Kupfer	1 101 066	4 038	3 987	1 133 886	6 378	-	47 223
27.45	Erzeugung u.erste Bearb. v.sonst.NE-Metallen	210 456	-	-	210 456	-	-	-
27.5	Gießereiindustrie	1 930 410	338	17 695	1 888 803	25 168	549	1 045
27.51	Eisengießerei	1 258 495	338	6 572	1 240 210	11 833	54	404
27.52	Stahlgießerei	169 271	-	-	164 513	4 836	-	78
27.53	Leichtmetallgießerei	430 230	-	11 123	414 135	5 967	495	500
27.54	Buntmetallgießerei	72 414	-	-	69 945	2 532	-	63
28	H.v.Metallerzeugnissen ...	4 417 872	5 603	23 630	4 323 188	79 293	2 657	11 185
28.1	Stahl-u.Leichtmetallbau ..	364 172	521	4 534	353 027	8 399	548	1 761
28.11	H.v.Stahl-u.Leicht- metallkonstruktionen ...	299 972	521	3 915	289 508	8 249	548	1 673
28.12	H.v.Ausbauelementen a. Stahl u.Leichtmetall ...	64 200	-	619	63 519	150	-	88
28.2	Kessel-u.Behälterbau (ch.H.v.Dampfkesseln) ..	156 321	-	66	155 271	1 138	-	154
28.21	H.v.Tanks u.Sammel- behältern	45 210	-	66	44 145	1 138	-	139
28.22	H.v.Zentralheizungs- Heizkörpern u.-Kesseln .	111 111	-	-	111 126	-	-	15
28.30	H.v.Dampfkesseln (ch. Zentralheizungskessel) .	44 204	-	-	42 884	1 332	-	12
28.40	H.v.Schmiede-, Press-, Zieh-, Stanzteilen u.ä. .	1 090 151	1 353	1 342	1 081 728	12 121	295	6 098
28.5	Oberfläch.veredlg., Wär- mebehandlg., Mechanik ang	857 993	1 009	10 941	826 793	20 914	674	990
28.51	Oberfläch.veredlg.u. Wärmebehandlung	596 602	-	8 739	570 986	16 793	34	876
28.52	Mechanik ang	262 391	1 009	2 208	255 807	4 121	640	114

1) Klassifikation der Wirtschaftszweige, Ausgabe 1993 (WZ 93).

1 Betriebe
1.4 Strombilanz
1.4.2 Januar - Juni 2000
Deutschland
1 000 kWh

Nr. der Klas- sifikation 1)	Wirtschaftsgliederung	Stromverbrauch insgesamt	Eigenerzeugung		Fremdbezug		Abgabe	
			aus Wasser- kraft	aus Kohle u. a.	aus öffentl. Netz	von anderen Betrieben	an öffentl. Netz	an andere Betriebe
28.6	H.v. Schneidw., Werkzeug., Schlössern u. Beschlägen	691 080	557	780	685 286	5 213	229	517
28.61	H.v. Schneidwaren u. Bestecken	44 816	-	-	44 816	-	-	-
28.62	H.v. Werkzeugen	373 631	500	780	367 846	5 112	229	378
28.63	H.v. Schlössern u. Beschlägen	272 643	57	-	272 624	101	-	139
28.7	H.v. sonst. EBM-Waren	1 213 941	2 163	5 987	1 178 199	30 176	911	1 063
28.71	H.v. Behältern a. Eisen u. Stahl	31 907	-	-	30 515	1 392	-	-
28.72	H.v. Verpackungen u. Verschlüssen a. Metall ..	275 527	787	31	274 203	506	-	-
28.73	H.v. Drahtwaren	211 819	-	-	194 286	17 901	-	368
28.74	H.v. Schrauben, Nieten, Ketten u. Federn	396 656	994	619	379 203	7 928	842	1 246
28.75	H.v. EBM-Waren ang	308 032	382	5 317	299 992	2 449	69	39
OK	Maschinenbau	4 562 805	3 907	32 518	4 487 834	122 144	5 624	77 974
29	Maschinenbau	4 562 805	3 907	32 518	4 487 834	122 144	5 624	77 974
29.1	H.v. Masch. f. d. Erzeugung u. Nutzung v. mech. Energie	1 648 316	1 560	9 620	1 646 567	28 274	343	37 362
29.11	H.v. Verbrenn. mot. u. Turb. (oh. Straßenfahrz. u. ä.)	278 796	251	5 916	293 101	8 193	236	28 430
29.12	H.v. Pumpen u. Kompressoren	298 617	360	507	297 163	1 915	7	1 321
29.13	H.v. Armaturen	314 028	23	607	311 759	3 469	36	1 794
29.14	H.v. Lagern, Getrieben, Zahnradern, Antriebslem.	756 875	926	2 590	744 544	14 697	66	5 817
29.2	H.v. sonst. Maschinen f. unspezifische Verwendung	809 254	1 094	9 128	787 772	18 136	4 619	2 366
29.21	H.v. Öfen u. Brennern	33 180	-	-	32 567	613	-	-
29.22	H.v. Hebezeugen u. Fördermitteln	208 839	845	326	206 671	2 842	137	708
29.23	H.v. Kälte-u. Lufttechn. Erzeugn. f. gewerbli. Zwecke	175 830	249	6 637	160 659	13 139	4 330	524
29.24	H.v. Maschinen f. unspezi- fische Verwendung ang ..	391 406	-	2 166	388 876	1 541	52	1 124
29.3	H.v. land-u. forstw. Maschinen	128 461	196	356	133 394	1 724	18	7 189
29.31	H.v. Ackerschleppern	39 383	-	-	39 383	-	-	-
29.32	H.v. sonst. land-u. forstw. Maschinen	89 078	196	356	94 011	1 724	18	7 189
29.40	H.v. Werkzeugmaschinen	440 936	903	326	444 426	4 980	384	9 315
29.5	H.v. Masch. f. sonst. best. Wirtschaftszweige	1 125 527	156	12 770	1 063 978	67 612	366	18 632
29.51	H.v. Masch. f. Metallerzeu- gung, Walzwerkseintr. usw.	49 286	67	130	37 212	11 926	25	24
29.52	H.v. Bergwerks-, Bau- u. Baustoffmaschinen	162 964	-	244	161 082	5 718	138	3 962
29.53	H.v. Masch. f. Ernährungs- gewerbe u. Tabakverarb. .	68 063	-	-	66 693	1 518	148	-
29.54	H.v. Masch. f. d. Textil-, Bekleidg.-u. Ledergerwerbe	164 673	-	10 075	159 887	3 820	1	9 088
29.55	H.v. Masch. f. d. Papier- gewerbe	57 548	88	37	49 286	11 989	-	3 832

1) Klassifikation der Wirtschaftszweige, Ausgabe 1993 (WZ 93).

1 Betriebe
1.4 Strombilanz
1.4.2 Januar - Juni 2000
Deutschland
1 000 kWh

Nr. der Klas- sifika- tion 1)	Wirtschaftsgliederung	Stromverbrauch insgesamt	Eigenerzeugung		Fremdbezug		Abgabe	
			aus Wasser- kraft	aus Kohle u. a.	aus öffentl. Netz	von anderen Betrieben	an öffentl. Netz	an andere Betriebe
29.56	H.v.Masch.f.best.Wirt- schaftszweige ang	623 003	-	2 284	589 838	32 661	44	1 736
29.60	H.v.Waffen u.Munition	61 900	-	263	60 654	983	-	-
29.7	H.v.Haushaltsgeräten ang .	348 412	-	56	351 044	436	4	3 120
29.71	H.v.elektrischen Haushaltsgeräten	324 449	-	-	327 338	231	-	3 120
29.72	H.v.nichtelektrischen Heiz-,Koch-u.ä.Gerät.ang	23 963	-	56	23 706	205	4	-
DL	H.v.Büromasch.,Dv-Gerät. u.-einr.;Elektrotech.usw	4 783 876	1 939	31 274	4 592 557	215 372	3 034	54 232
30.0	H.v.Büromasch.,Dv-Gerät. u.-einr.	174 170	-	6 743	173 370	7 074	8	13 009
30.01	H.v.Büromaschinen	29 563	-	101	29 447	15	-	-
30.02	H.v.Dv-Gerät.u.-einr.	144 607	-	6 642	143 923	7 059	8	13 009
31	H.v.Geräten d.Elektriz. erzg.,-verteilung u.ä. .	2 451 515	698	18 722	2 346 547	114 529	2 816	26 165
31.10	H.v.Elektromotoren,Gene- ratoren,Transformatoren	364 033	506	2 331	360 915	6 650	2 169	4 200
31.20	H.v.Elektriz.vertlg.-u. -schalteinrichtungen ...	687 221	14	1 448	684 119	4 192	1	2 551
31.30	H.v.isol.Elektrokabeln, -leitungen u.-drähten ..	401 630	178	-	389 371	18 919	-	6 838
31.40	H.v.Akkumulatoren u. Batterien	165 072	-	-	164 702	590	-	220
31.50	H.v.elektrischen Lampen u.Leuchten	192 046	-	8	191 900	237	-	99
31.6	H.v.elekt.r.Ausrüstg.ang ..	641 513	-	14 935	555 540	83 941	646	12 257
31.61	H.v.elekt.r.Ausrüstg.f. Motoren u.Fahrzeuge ang	298 696	-	14 935	296 664	-	646	12 257
31.62	H.v.sonst.elekt.r. Ausrüstg.ang	342 817	-	-	258 876	83 941	-	-
32	Rundfunk-,Fernseh-u. Nachrichtentechnik	1 399 381	300	5 447	1 326 017	80 993	-	13 376
32.10	H.v.elektronischen Bauelementen	1 070 584	75	5 200	1 004 492	74 188	-	13 371
32.20	H.v.nachrichtentechni- schen Geräten u.Einr. ..	233 374	-	-	228 286	5 093	-	5
32.30	H.v.Rundfunk-,Fernseh-, phono-,videotechn.Gerät.	95 423	225	247	93 239	1 712	-	-
33	Medizin-,Mess-,Steuer- u.Regelungstechnik,Optik	758 810	941	362	746 623	12 776	210	1 682
33.10	H.v.med.Geräten u.ortho- pädischen Vorrichtungen	240 719	-	48	240 116	556	1	-
33.20	H.v.Meß-,Kontroll-, Navig.-u.ä.Instr.u.Vorr.	322 517	768	314	312 189	9 325	61	18
33.30	H.v.industriellen Prozeß-Steuerungsanlg. .	9 118	-	-	8 476	645	3	-
33.40	H.v.optischen u. fotografischen Geräten .	167 446	-	-	167 096	1 693	-	1 342
33.50	H.v.Uhren	19 010	173	-	18 747	557	145	322
DM	Fahrzeugbau	11 727 486	6 589	135 516	11 485 642	158 333	843	57 751
34	H.v.Kraftwagen u. Kraftwagenteilen	10 912 917	6 589	118 360	10 772 735	69 101	843	53 025

1) Klassifikation der Wirtschaftszweige, Ausgabe 1993 (WZ 93).

1 Betriebe
1.4 Strombilanz
1.4.2 Januar - Juni 2000
Deutschland
1 000 kwh

Nr. der Klassi- fikation 1)	Wirtschaftsgliederung	Stromverbrauch insgesamt	Eigenerzeugung		Fremdbezug		Abgabe	
			aus Wasser- kraft	aus Kohle u. a.	aus öffentl. Netz	von anderen Betrieben	an öffentl. Netz	an andere Betriebe
34.10	H.v.Kraftwagen u. Kraftwagenmotoren	4 246 299	-	110 631	4 130 137	51 908	18	46 359
34.20	H.v.Karosserien, Aufbauten u.Anhängern ..	140 302	186	1 243	138 464	691	-	282
34.30	H.v.Teilen u.ä.f.Kraft- wagen u.deren Motoren ..	6 526 316	6 403	6 496	6 504 134	16 502	825	6 384
35	Sonst.Fahrzeugbau	814 569	-	17 156	712 907	89 232	-	4 726
35.1	Schiffbau	178 268	-	11 606	144 000	22 246	-	1 586
35.11	Schiffbau (oh.Boots-u. Yachtbau)	166 750	-	11 606	134 484	22 246	-	1 586
35.12	Boots- u.Yachtbau	9 516	-	-	9 516	-	-	-
35.20	Schienenfahrzeugbau	181 881	-	363	187 900	16 448	-	2 830
35.30	Luft-u.Raumfahrzeugbau ...	394 009	-	5 187	339 262	49 870	-	310
35.4	H.v.Krafträdern,Fahrrä- dern u.Behindertenfahrz.	51 068	-	-	50 390	668	-	-
35.41	H.v.Krafträdern	27 718	-	-	27 050	668	-	-
35.42	H.v.Fahrrädern	19 554	-	-	19 554	-	-	-
35.43	H.v.Behinderten- fahrzeugen	3 786	-	-	3 786	-	-	-
35.50	Fahrzeugbau ang	11 355	-	-	11 355	-	-	-
DN	H.v.Möbeln,Schmuck,Mu- sikinstr.usw,Recycling .	1 187 111	2 054	26 380	1 138 288	25 964	2 311	3 264
36	H.v.Möbeln,Schmuck, Musikinstr.,Sportger.usw	1 020 358	2 054	24 656	986 546	11 988	2 248	2 638
36.1	H.v.Möbeln	768 700	804	14 338	748 441	7 844	1 755	972
36.11	H.v.Sitzmöbeln	127 078	203	5 643	120 870	865	404	99
36.12	H.v.Büro-u.Ledermöbeln ...	93 049	-	262	92 891	-	-	104
36.13	H.v.Küchenmöbeln	123 491	-	61	123 536	-	6	100
36.14	H.v.sonst.Möbeln	405 746	601	8 120	396 397	2 642	1 345	669
36.15	H.v.Matratzen	19 336	-	252	14 747	4 337	-	-
36.2	H.v.Schmuck u.ä. Erzeugnissen	12 278	-	-	12 290	-	-	12
36.21	Prägen v.Münzen u. Medaillen	794	-	-	794	-	-	-
36.22	H.v.Schmuck,Gold-u. Silberschmiedewaren	11 484	-	-	11 496	-	-	12
36.30	H.v.Musikinstrumenten	13 116	-	-	13 068	48	-	-
36.40	H.v.Sportgeräten	21 182	-	-	21 062	120	-	-
36.50	H.v.Spielwaren	54 888	-	877	53 962	56	-	6
36.6	H.v.sonst.Erzeugnissen ...	150 194	1 250	9 441	137 723	3 921	483	1 648
36.61	H.v.Phantasieschmuck	3 028	-	-	3 028	-	-	-
36.62	H.v.Besen u.Bürsten	29 384	244	-	29 250	-	110	-
36.63	H.v.Erzeugnissen ang	117 782	1 006	9 441	105 445	3 921	383	1 648
37	Recycling	166 753	-	1 724	151 742	13 976	63	626
37.10	Recycling v.Schrott	84 075	-	-	61 308	2 767	-	-
37.20	Recycling v.nichtmetall. Altmet.u.Reststoffen ...	102 678	-	1 724	90 434	11 209	63	626

1) Klassifikation der Wirtschaftszweige, Ausgabe 1993 (WZ 93).

1 Betriebe
1.5 Kohleverbrauch
1.5.1 Im 2. Vierteljahr 2000
Deutschland

Land ----- Hauptgruppen	Steinkohleverbrauch			Braunkohleverbrauch			Kohleverbrauch insgesamt	
	Zusammen	Stein- kohle, -briketts	Stein- kohlen- koks	Zusammen	Rohbraun- kohle	Braunkohlen- briketts u. -koks		
	Tonnen							TJ 1)
Baden-Württemberg	197 518	5 437
Bayern	249 164	156 578	92 586	30 767	-	30 767	279 931	7 843
Berlin	534	358	176	-	-	-	534	16
Brandenburg	242 117	.	.	26 836	.	.	268 953	7 401
Bremen	-	.	.	.
Hamburg	1 258	-	1 258	-	-	-	1 258	36
Hessen	38 680	288	38 392	49 196	-	49 196	87 876	2 095
Mecklenburg-Vorpommern	965	.	.	-	.	1 319	36
Niedersachsen	495 049	.	.	18 060	.	.	513 109	14 503
Nordrhein-Westfalen	3 873 018	1 870 741	2 002 277	1 306 712	955 484	351 228	5 179 730	127 254
Rheinland-Pfalz	57 706	49 229	8 477	30 960	-	30 960	88 686	2 310
Saarland	579 989	173 702	406 287	7	-	7	579 996	16 641
Sachsen	25 817	14 881	10 936	63 713	62 728	985	89 530	1 319
Sachsen-Anhalt	280 076	3 905
Schleswig-Holstein
Thüringen	9 600	.	.	47 354	.	.	56 954	1 231
Deutschland	6 186 074	2 536 189	3 649 885	1 857 748	1 199 317	658 431	8 043 822	201 953
Früheres Bundesgebiet	5 876 749	2 486 157	3 390 592	1 470 085	955 955	514 110	7 346 814	188 057
Neue Länder und Berlin-Ost	309 325	50 032	259 293	387 663	243 362	144 321	697 008	13 896
Vorleistungsgüterproduzenten								
Deutschland	6 107 183	2 464 623	3 642 560	1 762 439	1 156 553	605 886	7 869 622	198 209
Früheres Bundesgebiet	5 797 896	2 414 628	3 383 268	1 432 571	955 890	476 681	7 230 467	184 995
Neue Länder und Berlin-Ost	309 287	49 995	259 292	329 868	200 663	129 205	639 155	13 214
Investitionsgüterproduzenten								
Deutschland	6 046	138	5 908	118	65	53	6 184	174
Früheres Bundesgebiet	6 008	101	5 907	75	65	10	6 083	172
Neue Länder und Berlin-Ost	38	37	1	43	-	43	81	2
Gebrauchsgüterproduzenten								
Deutschland	1 105	4	1 101	5	-	5	1 110	32
Früheres Bundesgebiet	1 105	4	1 101	3	-	3	1 108	32
Neue Länder und Berlin-Ost	-	-	-	2	-	2	2	-
Verbrauchsgüterproduzenten								
Deutschland	71 740	71 424	316	95 186	42 699	52 487	168 826	3 539
Früheres Bundesgebiet	71 740	71 424	316	37 416	-	37 416	109 156	2 859
Neue Länder und Berlin-Ost	-	-	-	57 770	42 699	15 071	57 770	680

1) Siehe Erläuterungen in der Einführung.

1 Betriebe
1.5 Kohleverbrauch
1.5.1 Im 2. Vierteljahr 2000
Deutschland

Nr. der Klas- sifika- tion 1)	Wirtschaftsgliederung	Steinkohleverbrauch			Braunkohleverbrauch			Kohleverbrauch insgesamt	
		Zusammen	Stein- kohle, -briketts	Stein- kohlen- koks	Zusammen	Rohbraun- kohle	Braunkohlen- briketts u. -koks		
		Tonnen							TJ 2)
C	Bergbau u. Gew. v. Steinen u. Erden	1 019 419	1 017 716	1 703	813 323	795 480	17 843	1 832 742	37 230
CA	Kohlenbergbau, Torfgew., Gew. v. Erdöl u. Erdgas usw.	1 010 351	1 010 351	-	799 149	795 480	3 669	1 809 500	36 679
10	Kohlenbergbau, Torf- gewinnung	1 010 351	1 010 351	-	799 149	795 480	3 669	1 809 500	36 679
10.10	Steinkohlenbergbau u. -briketherstellung	1 010 351	1 010 351	-	-	-	-	1 010 351	29 611
10.20	Braunkohlenbergbau u. -briketherstellung	-	-	-	799 149	795 480	3 669	799 149	7 068
10.30	Torfgewinnung u. -veredlung	-	-	-	-	-	-	-	-
11	Gew. v. Erdöl u. Erdgas Erbrg. verb. Dienstleistg.	-	-	-	-	-	-	-	-
11.10	Gew. v. Erdöl u. Erdgas	-
11.20	Erbrg. v. Dienstleistg. bei d. Gew. v. Erdöl u. Erdgas	-
12.00	Bergbau a. Uran-u. Thoriumerze	-	-	-	-	-	-	-	-
CB	Erzbergbau, Gew. v. Steinen u. Erden, sonst. Bergbau ..	9 068	7 365	1 703	14 174	-	14 174	23 242	551
13	Erzbergbau	-	-	-	-	-	-	-	-
13.10	Eisenerzbergbau	-	-	-	-	-	-	-	-
13.20	NE-Metallerzbergbau (oh. Uran-u. Thoriumerze)	-	-	-	-	-	-	-	-
14	Gew. v. Steinen u. Erden, sonst. Bergbau	9 068	7 365	1 703	14 174	-	14 174	23 242	551
14.1	Gew. v. Natursteinen	6 122	4 419	1 703	13 688	-	13 688	19 810	455
14.11	Gew. v. Naturwerksteinen u. Natursteinen ang	-
14.12	Gew. v. Kalk, Dolom., Gips- u. Anhydritstein, Kreide .	6 122	4 419	1 703	13 688	-	13 688	19 810	455
14.13	Gew. v. Schiefer	-
14.2	Gew. v. Kies, Sand, Ton u. Kaolin	2 946	2 946	-	486	-	486	3 432	96
14.21	Gew. v. Kies u. Sand	198	198	-	486	-	486	684	16
14.22	Gew. v. Ton u. Kaolin	2 748	2 748	-	-	-	-	2 748	81
14.30	Bergbau a. chemische u. Düngemittelminerale ..	-	-	-	-	-	-	-	-
14.40	Gew. v. Salz	-	-	-	-	-	-	-	-
14.50	Gew. v. Steinen u. Erden ang, sonst. Bergbau	-	-	-	-	-	-	-	-
D	Verarbeitendes Gewerbe ...	5 166 655	1 518 473	3 648 182	1 044 425	408 837	640 588	6 211 080	164 723
DA	Ernährungsgewerbe u. Tabakverarbeitung	28 484	14 321	14 163	77 950	43 513	34 437	106 494	1 801
15	Ernährungsgewerbe	27 807	13 644	14 163	77 950	43 513	34 437	106 757	1 882
15.1	Schlachten u. Fleisch- verarbeitung	143	143	-	4	-	4	147	4
15.11	Schlachten (oh. Schlachten v. Geflügel)	-	-	-	1	-	1	1	-
15.12	Schlachten v. Geflügel	-	-	-	-	-	-	-	-
15.13	Fleischverarbeitung	143	143	-	3	-	3	146	4

1) Klassifikation der Wirtschaftszweige, Ausgabe 1993 (WZ 93).
2) Siehe Erläuterungen in der Einführung.

1 Betriebe
1.5 Kohleverbrauch
1.5.1 Im 2. Vierteljahr 2000
Deutschland

Nr. der Klas- sifikation 1)	Wirtschaftsgliederung	Steinkohleverbrauch			Braunkohleverbrauch			Kohleverbrauch insgesamt	
		Zusammen	Stein- kohle, -briketts	Stein- kohlen- koks	Zusammen	Rohbraun- kohle	Braunkohlen- briketts u. -koks		
		Tonnen							TJ 2)
15.20	Fischverarbeitung	-	-	-	16	-	16	16	-
15.3	Obst-u.Gemüsever- arbeitung	-	-	-	-	-	-	-	-
15.31	Verarb.v.Kartoffeln	-	-	-	-	-	-	-	-
15.32	M.v.Frucht-u.Gemüse- säften	-	-	-	-	-	-	-	-
15.33	Verarb.v.Obst u. Gemüse ang	-	-	-	-	-	-	-	-
15.4	M.v.pflanzlichen u. tierischen Ölen u.Fetten	-	-	-	-	-	-	-	-
15.41	M.v.rohen Ölen u.Fetten ..	-	-	-	-	-	-	-	-
15.42	M.v.raffinierten Ölen u. Fetten	-	-	-	-	-	-	-	-
15.43	M.v.Margarine u.ä. Nahrungsfetten	-	-	-	-	-	-	-	-
15.5	Milchverarbeitung	-	-	-	-	-	-	-	-
15.51	Milchverarbeitung (oh.M.v.Speiseeis)	-	-	-	-	-	-	-	-
15.52	M.v.Speiseeis	-	-	-	-	-	-	-	-
15.6	Mehl-u.Schälmühlen,M.v. Stärke u.Stärkeerzeugn.	19 283	5 358	13 925	-	-	-	19 283	553
15.61	Mehl-u.Schälmühlen	5 358	5 358	-	-	-	-	5 358	157
15.62	M.v.Stärke u.Stärke- erzeugnissen	13 925	-	13 925	-	-	-	13 925	396
15.7	M.v.Futtermitteln	965	965	-	1 485	814	671	2 450	49
15.71	M.v.Futtermitteln f. Nutztiere	965	965	-	1 485	814	671	2 450	49
15.72	M.v.Futtermitteln f. sonst.Tiere	-	-	-	-	-	-	-	-
15.8	Sonst.Ernährungsgewerbe (oh.Getränkherstellung)	4 935	4 697	238	73 708	42 699	31 009	78 643	1 147
15.81	M.v.Backwaren (oh.Dauer- backwaren)	-	-	-	14	-	14	14	-
15.82	M.v.Dauerbackwaren	-	-	-	-	-	-	-	-
15.83	Zuckerindustrie	2 211	1 973	238	73 588	42 634	30 954	75 799	1 065
15.84	M.v.Süßwaren(oh.Dauer- backwaren)	-	-	-	-	-	-	-	-
15.85	M.v.Teigwaren	-	-	-	-	-	-	-	-
15.86	Verarb.v.Kaffee u.Tee, M.v.Kaffee-Ersatz	-	-	-	-	-	-	-	-
15.87	M.v.Mürzen u.Sößen	-	-	-	106	65	41	106	1
15.88	M.v.homogenisierten u. diätetischen Nahrungs.	2 724	2 724	-	-	-	-	2 724	80
15.89	M.v.sonst.Nahrungsmit- teln (oh.Getränke)	-	-	-	-	-	-	-	-
15.9	Getränkherstellung	2 481	2 481	-	2 737	-	2 737	5 218	128
15.91	M.v.Spirituoson	-	-	-	-	-	-	-	-
15.92	Alkoholbrennerei	814	814	-	-	-	-	814	24
15.93	M.v.Wein a.frischen Trauben	-	-	-	-	-	-	-	-
15.94	M.v.Apfelwein u.sonst. Fruchtwinen	-	-	-	-	-	-	-	-

1) Klassifikation der Wirtschaftszweige, Ausgabe 1993 (WZ 93).
2) Siehe Erläuterungen in der Einführung.

1 Betriebe
1.6 Kohleverbrauch
1.5.1 Im 2. Vierteljahr 2000
Deutschland

Nr. der Klas- sifika- tion 1)	Wirtschaftsgliederung	Steinkohleverbrauch			Braunkohleverbrauch			Kohleverbrauch insgesamt	
		Zusammen	Stein- kohle, -briketts	Stein- kohlen- koks	Zusammen	Rohbraun- kohle	Braunkohlen- briketts u. -koks		
		Tonnen							TJ 2)
15.95	H.v.Wermutwein u.sonst. aromatisierten Weinen	-
15.96	H.v.Bier	1 406	1 406	-	2 737	-	2 737	4 143	97
15.97	H.v.Malz	261	261	-	-	-	-	261	8
15.98	Mineralbrunnen,H.v. Erfrischungsgetränken ..	-	-	-	-	-	-	-	-
16.00	Tabakverarbeitung	677	677	-	-	-	-	677	20
08	Textil-u.Bekleidungs- gewerbe	13 831	13 753	78	257	250	7	14 088	408
17	Textilgewerbe	13 831	13 753	78	251	250	1	14 082	408
17.1	Spinnstoffaufbereitung u.Spinnerei	6 967	6 967	-	-	-	-	6 967	204
17.11	Baumwollaufbereitung u. -spinnerei	-	-	-	-	-	-	-	-
17.12	Wollaufbereitung u. Streichgarnspinnerei ...	-	-	-	-	-	-	-	-
17.13	Wollaufbereitung u. Kammgarnspinnerei	6 967	6 967	-	-	-	-	6 967	204
17.14	Flachsaufbereitung u. -spinnerei	-
17.15	Zwirnen u.Texturieren v. Filamentgarnen usw	-	-	-	-	-	-	-	-
17.16	Nähgarnfertigung	-	-	-	-	-	-	-	-
17.17	Sonst.Spinnstoffaufbe- reitung u.Spinnerei	-
17.2	Weberei	120	120	-	250	250	-	370	6
17.21	Baumwollweberei	120	120	-	250	250	-	370	6
17.22	Streichgarnweberei	-	-	-	-	-	-	-	-
17.23	Kammgarnweberei	-	-	-	-	-	-	-	-
17.24	Seiden-u.Filamentgarn- weberei	-	-	-	-	-	-	-	-
17.25	Sonst.Weberei	-	-	-	-	-	-	-	-
17.30	Textilveredlung	6 666	6 666	-	-	-	-	6 666	195
17.40	H.v.konfektion.Textil- waren (oh.Bekleidung) ..	78	-	78	-	-	-	78	2
17.5	Sonst.Textilgewerbe (oh.H.v.Maschenware) ...	-	-	-	1	-	1	1	-
17.51	H.v.Teppichen	-	-	-	-	-	-	-	-
17.52	H.v.Seilerwaren	-	-	-	-	-	-	-	-
17.53	H.v.Vliesstoff,Erzeugn. daraus (oh.Bekleidung) .	-	-	-	-	-	-	-	-
17.54	Textilgewerbe eng	-	-	-	1	-	1	1	-
17.60	H.v.gewirktem u. gestricktem Stoff	-	-	-	-	-	-	-	-
17.7	H.v.gewirkten u.ge- strickten Fertigerzeugn.	-	-	-	-	-	-	-	-
17.71	H.v.Strumpfwaren	-	-	-	-	-	-	-	-
17.72	H.v.Pullovern,Strick- jacken u.ä.	-	-	-	-	-	-	-	-

1) Klassifikation der Wirtschaftszweige, Ausgabe 1993 (WZ 93).
2) Siehe Erläuterungen in der Einführung.

1 Betriebe
1.5 Kohleverbrauch
1.5.1 im 2. Vierteljahr 2000
Deutschland

Nr. der Klas- sifika- tion 1)	Wirtschaftsgliederung	Steinkohleverbrauch			Braunkohleverbrauch			Kohleverbrauch insgesamt	
		Zusammen	Stein- kohle, -briketts	Stein- kohlen- koks	Zusammen	Rohbraun- kohle	Braunkohlen- briketts u. -koks		
		Tonnen							TJ 2)
18	Bekleidungsgewerbe	-	-	-	6	-	6	6	-
18.10	H.v.Lederbekleidung	-	-	-	-	-	-	-	-
18.2	H.v.Bekleidung (oh. Lederbekleidung)	-	-	-	6	-	6	6	-
18.21	H.v.Arbeits-u.Berufs- bekleidung	-	-	-	-	-	-	-	-
18.22	H.v.Oberbekleidg.(oh.Ar- beits-u.Berufsbekleidg.)	-	-	-	6	-	6	6	-
18.23	H.v.Mätsche	-	-	-	-	-	-	-	-
18.24	H.v.sonst.Bekleidg.u. Bekleidungszubehör	-	-	-	-	-	-	-	-
18.30	Zurichtung u.Färben v. Fellen,H.v.Pelzwaren ...	-	-	-	-	-	-	-	-
DC	Ledergewerbe	587	587	-	-	-	-	587	17
19	Ledergewerbe	587	587	-	-	-	-	587	17
19.10	Ledererzeugung	587	587	-	-	-	-	587	17
19.20	Lederverarb.(oh.H.v.Le- derbekleidung u.Schuhen)	-	-	-	-	-	-	-	-
19.30	H.v.Schuhen	-	-	-	-	-	-	-	-
DD	Holzgewerbe (oh.H.v. Möbeln)	757	757	-	1 101	-	1 101	1 858	45
20	Holzgewerbe (oh.H.v. Möbeln)	757	757	-	1 101	-	1 101	1 858	45
20.10	Säge-,Hobel-u.Holz- imprägnierwerke	-	-	-	2	-	2	2	-
20.20	Furnier-,Sperrh.-,Holz- faserpl.-u.-spanpl.Werke	757	757	-	1 080	-	1 080	1 837	44
20.30	H.v.Konstr.-,Fertigb.t., Ausbauelement.u.s.a.Holz	-	-	-	14	-	14	14	-
20.40	H.v.Verpackungsmitteln u.Lagerbehältern a.Holz	-	-	-	-	-	-	-	-
20.5	H.v.Holzwaren ang,Kork-, Flecht-u.Korbwaren	-	-	-	5	-	5	5	-
20.51	H.v.Holzwaren ang, Veredlg.v.Holzwaren	-	-	-	5	-	5	5	-
20.52	H.v.Kork-,Flecht-u. Korbwaren	-	-	-	-	-	-	-	-
DE	Papier-,Verlags-u. Druckgewerbe	177 738	170 325	7 413	59 339	-	59 339	237 077	6 403
21	Papiergewerbe	177 738	170 325	7 413	59 339	-	59 339	237 077	6 403
21.1	H.v.Holzstoff,Zellstoff, Papier,Karton u.Pappe ..	177 433	170 020	7 413	59 330	-	59 330	236 763	6 394
21.11	H.v.Holzstoff u. Zellstoff	-	-	-	-	-	-	-	-
21.12	H.v.Papier,Karton u. Pappe	177 433	170 020	7 413	59 330	-	59 330	236 763	6 394
21.2	Papier-,Karton-u.Pappe- verarbeitung	305	305	-	9	-	9	314	9
21.21	H.v.Wallpapier u.-pappe, Verpackungsmitteln	19	19	-	6	-	6	25	1
21.22	H.v.Haushalts-u.Hygiene- art.a.Zellstoff u.Papier	286	286	-	3	-	3	289	8
21.23	H.v.Schreibwaren,Büro- bedarf a.Papier u.Pappe	-	-	-	-	-	-	-	-

1) Klassifikation der Wirtschaftszweige, Ausgabe 1993 (WZ 93).
2) Siehe Erläuterungen in der Einführung.

1 Betriebe
1.5 Kohleverbrauch
1.5.1 im 2. Vierteljahr 2000
Deutschland

Nr.der Klas- sifika- tion 1)	Wirtschaftsgliederung	Steinkohleverbrauch			Braunkohleverbrauch			Kohleverbrauch insgesamt	
		Zusammen	Stein- kohle, -briketts	Stein- kohlen- koks	Zusammen	Rohbraun- kohle	Braunkohlen- briketts u. -koks		
		Tonnen							TJ 2)
21.24	H.v.Tapeten	-	-	-	-	-	-	-	-
21.25	H.v.sonst.Waren aus Papier,Karton u.Pappe ..	-	-	-	-	-	-	-	-
22	Verlags-,Druckgewerbe, Vervielfältigung	-	-	-	-	-	-	-	-
22.1	Verlagsgewerbe	-	-	-	-	-	-	-	-
22.11	Buchverlag u.Musikverlag .	-	-	-	-	-	-	-	-
22.12	Zeitungsverlag	-	-	-	-	-	-	-	-
22.13	Zeitschriftenverlag	-	-	-	-	-	-	-	-
22.14	Verlag v.bespielten Tonträgern	-	-	-	-	-	-	-	-
22.15	Sonst.Verlagsgewerbe	-	-	-	-	-	-	-	-
22.2	Druckgewerbe	-	-	-	-	-	-	-	-
22.21	Zeitungsdruckerei	-	-	-	-	-	-	-	-
22.22	Druckerei (oh.Zeitungs- druckerei)	-	-	-	-	-	-	-	-
22.23	Druckweiterverarbeitung ..	-	-	-	-	-	-	-	-
22.24	Satzherstellung u. Reproduktion	-	-	-	-	-	-	-	-
22.25	Sonst.Druckgewerbe	-	-	-	-	-	-	-	-
22.3	Vervielf.v.besp.Ton-, Bild-u.Datenträgern	-	-	-	-	-	-	-	-
22.31	Vervielfältigung v. bespielten Tonträgern ..	-	-	-	-	-	-	-	-
22.32	Vervielfältigung v. bespielten Bildträgern .	-	-	-	-	-	-	-	-
22.33	Vervielfältigung v. bespielten Datenträgern	-	-	-	-	-	-	-	-
DF	Kokerei,Mineralölverar- beitung,H.v.Brutstoffen	40	-	40	138 000	138 000	-	138 040	1 214
23	Kokerei,Mineralölverar- beitung,H.v.Brutstoffen	40	-	40	138 000	138 000	-	138 040	1 214
23.10	Kokerei	40	-	40	-	-	-	40	1
23.20	Mineralölverarbeitung	-	-	-	138 000	138 000	-	138 000	1 213
23.30	H.u.Verarb.v.Spalt-u. Brutstoffen	-	-	-	-	-	-	-	-
08	Chemische Industrie	281 529	221 695	59 834	205 085	159 939	45 146	466 614	10 518
24	Chemische Industrie	281 529	221 695	59 834	205 085	159 939	45 146	466 614	10 518
24.1	H.v.chemischen Grund- stoffen	196 785	137 273	59 512	186 357	159 939	26 418	383 142	7 666
24.11	H.v.Industriegasen	-	-	-	-	-	-	-	-
24.12	H.v.Farbstoffen u. Pigmenten	336	-	336	-	-	-	336	10
24.13	H.v.sonst.anorganischen Grundstoffen u.Chemik. .	48 805	7 960	40 845	58 487	58 487	-	108 302	1 918
24.14	H.v.sonst.organischen Grundstoffen u.Chemik. .	68 213	56 142	12 071	-	-	-	68 213	1 989
24.15	H.v.Düngemitteln u. Stickstoffverbindungen .	-	-	-	-	-	-	-	-
24.16	H.v.Kunststoff in Pri- märformen	79 431	73 171	6 260	126 880	100 442	26 418	208 291	3 740

1) Klassifikation der Wirtschaftszweige, Ausgabe 1993 (WZ 93).
2) Siehe Erläuterungen in der Einführung.

1 Betriebe
1.5 Kohleverbrauch
1.5.1 im 2. Vierteljahr 2000
Deutschland

Nr. der Klas- sifika- tion 1)	Wirtschaftsgliederung	Steinkohleverbrauch			Braunkohleverbrauch			Kohleverbrauch insgesamt	
		Zusammen	Stein- kohle, -briketts	Stein- kohlen- koks	Zusammen	Rohbraun- kohle	Braunkohlen- briketts u. -koks		
		Tonnen							TJ 2)
24.17	H.v. synthetischem Kaut- schuk in Primärformen ..	-	-	-	-	-	-	-	-
24.20	H.v. Schädlingsbekämp- fungs-u. Pflanzenschutzm.	-	-	-	-	-	-	-	-
24.30	H.v. Anstrichmitteln, Druckfarben u. Kitten ...	-	-	-	1	-	1	1	-
24.4	H.v. pharmazeut. Erzeugn. ..	50 038	50 038	-	18 701	-	18 701	68 739	1 845
24.41	H.v. pharmazeut. Grundstoffen	-	-	-	-	-	-	-	-
24.42	H.v. pharmazeut. Spezial- itäten u. sonst. Erzeugn. '	50 038	50 038	-	18 701	-	18 701	68 739	1 845
24.5	H.v. Seifen, Wasch-, Reini- gungs-u. Körperpflegem. .	14 177	14 177	-	-	-	-	14 177	416
24.51	H.v. Seifen, Wasch-, Reini- gungs-u. Poliermitteln ..	14 177	14 177	-	-	-	-	14 177	416
24.52	H.v. Duft-u. Körper- pflegemitteln	-	-	-	-	-	-	-	-
24.6	H.v. sonst. chemischen Erzeugnissen	20 529	20 207	322	26	-	26	20 555	602
24.61	H.v. pyrotechnischen Erzeugnissen	322	-	322	-	-	-	322	9
24.62	H.v. Klebstoffen u. Gelatine	-	-	-	-	-	-	-	-
24.63	H.v. etherischen Ölen	-	-	-	-	-	-	-	-
24.64	H.v. fotochemischen Erzeugnissen	-	-	-	-	-	-	-	-
24.65	H.v. unbespielten Ton-, Bild-u. Datenträgern	-	-	-	-	-	-	-	-
24.66	H.v. chemischen Erzeug- nissen ang.	20 207	20 207	-	26	-	26	20 233	593
24.70	H.v. Chemiefasern	-	-	-	-	-	-	-	-
DM	H.v. Gummi-u. Kunststoff- waren	36	31	5	1 537	-	1 537	1 573	32
25	H.v. Gummi-u. Kunststoff- waren	36	31	5	1 537	-	1 537	1 573	32
25.1	H.v. Gummiwaren	-	-	-	1 537	-	1 537	1 537	31
25.11	H.v. Bereifungen	-	-	-	-	-	-	-	-
25.12	Runderneuerung v. Bereifungen	-	-	-	-	-	-	-	-
25.13	H.v. sonst. Gummiwaren	-	-	-	1 537	-	1 537	1 537	31
25.2	H.v. Kunststoffwaren	36	31	5	-	-	-	36	1
25.21	H.v. Platten, Folien usw. a. Kunststoff	-	-	-	-	-	-	-	-
25.22	H.v. Verpackungsmitteln a. Kunststoff	-	-	-	-	-	-	-	-
25.23	H.v. Baubedarfsartikeln a. Kunststoff	11	8	5	-	-	-	11	-
25.24	H.v. sonst. Kunststoff- waren	25	25	-	-	-	-	25	1
DI	Glasgewerbe, Keramik, Verarb. v. Steinen u. Erden	486 560	407 111	79 449	483 255	471	482 784	969 815	23 958
26	Glasgewerbe, Keramik, Verarb. v. Steinen u. Erden	486 560	407 111	79 449	483 255	471	482 784	969 815	23 958
26.1	H.u. Verarb. v. Glas	7	-	7	7	-	7	14	-

1) Klassifikation der Wirtschaftszweige, Ausgabe 1993 (WZ 93).
2) Siehe Erläuterungen in der Einführung.

1 Betriebe
1.5 Kohleverbrauch
1.6.1 Im 2. Vierteljahr 2000
Deutschland

Nr. der Klas- sifikation 1)	Wirtschaftsgliederung	Steinkohleverbrauch			Braunkohleverbrauch			Kohleverbrauch insgesamt	
		Zusammen	Stein- kohle, -briketts	Stein- kohlen- koks	Zusammen	Rohbraun- kohle	Braunkohlen- briketts u. -koks		
		Tonnen							TJ 2)
26.11	H.v.Fleischglas	-	-	-	-	-	-	-	-
26.12	Veredlg.u.Verarb.v. Flachglas	7	-	7	7	-	7	14	-
26.13	H.v.Hohlglas	-	-	-	-	-	-	-	-
26.14	H.v.Glasfaser	-	-	-	-	-	-	-	-
26.15	H.,Veredlg.u.Verarb.v. sonst.Glas,techn.Glasm.	-	-	-	-	-	-	-	-
26.2	Keramik (oh.Ziegelei u. Baukeramik)	10	-	10	-	-	-	10	-
26.21	H.v.keramischen Haus- haltsw.u.Ziergegenst. ..	-	-	-	-	-	-	-	-
26.22	H.v.Sanitärkeramik	-	-	-	-	-	-	-	-
26.23	H.v.Isolatoren u. Isolierteilen a.Keramik	-	-	-	-	-	-	-	-
26.24	H.v.keramischen Erzeugn. f.sonst.techn.Zwecke ...	-	-	-	-	-	-	-	-
26.25	H.v.keramischen Erzeugnissen ang	-	-	-	-	-	-	-	-
26.26	H.v.feuerfesten keramischen Werkstoffen	10	-	10	-	-	-	10	-
26.30	H.v.keramischen Wand-u. Bodenfliesen u.-platten	-	-	-	-	-	-	-	-
26.40	Ziegelei,H.v.sonst. Baukeramik	220	-	220	347	-	347	567	13
26.5	H.v.Zement,Kalk u. gebranntem Gips	459 198	404 082	55 117	467 263	-	467 263	926 482	22 859
26.51	H.v.Zement	427 056	395 927	31 129	385 800	-	385 800	812 856	20 291
26.52	H.v.Kalk	26 785	2 797	23 988	75 445	-	75 445	102 230	2 290
26.53	H.v.gebranntem Gips	5 358	5 358	-	6 018	-	6 018	11 376	279
26.6	H.v.Erzeugnissen a. Beton,Zement u.Gips	1 548	832	716	567	-	567	2 115	56
26.61	H.v.Betonerzeugnissen f. d.Bau u.Kalksandsteinen	-	-	-	3	-	3	3	-
26.62	H.v.Gipserzeugnissen f. d.Bau	-	-	-	-	-	-	-	-
26.63	H.v.Transportbeton	-	-	-	564	-	564	564	11
26.64	H.v.Mörtel	1 548	832	716	-	-	-	1 548	45
26.65	H.v.Faserzementwaren	-	-	-	-	-	-	-	-
26.66	H.v.Erzeugnissen a. Beton,Zement u.Gips ang	-	-	-	-	-	-	-	-
26.70	Be-u.Verarb.v.Natur- steinen ang	352	-	352	-	-	-	352	10
26.8	H.v.sonst.Mineral- erzeugnissen	25 224	2 197	23 027	15 071	471	14 600	40 295	1 018
26.81	H.v.Mühl-,Polier-u.ä. Steinen,Schleifwerkzeug.	-	-	-	-	-	-	-	-
26.82	H.v.Mineraler- zeugnissen ang	25 224	2 197	23 027	15 071	471	14 600	40 295	1 018
DJ	Metallerzg.u.-bearb., H.v.Metallerzeugnissen .	4 158 495	689 018	3 469 477	76 951	61 599	15 352	4 235 446	119 680
27	Metallerzg.u.-bearbeitung.	4 146 638	689 018	3 457 620	15 308	-	15 308	4 161 946	118 800
27.10	Erzeugung v.Roh Eisen, Stahl,Ferroleq.(EGKS) ..	4 017 643	685 301	3 332 342	2 429	-	2 429	4 020 072	114 889

1) Klassifikation der Wirtschaftszweige, Ausgabe 1993 (WZ 93).
2) Siehe Erläuterungen in der Einführung.

1 Betriebe
1.5 Kohleverbrauch
1.5.1 Im 2. Vierteljahr 2000
Deutschland

Nr. der Klas- sifikation 1)	Wirtschaftsgliederung	Steinkohleverbrauch			Braunkohleverbrauch			Kohleverbrauch insgesamt	
		Zusammen	Stein- kohle, -briketts	Stein- kohlen- koks	Zusammen	Rohbraun- kohle	Braunkohlen- briketts u. -koks		
		Tonnen							TJ 2)
27.2	H.v.Rohren	4 450	-	4 450	-	-	-	4 450	127
27.21	H.v.Rohren u.Rohrstücken a.Gußeisen	4 450	-	4 450	-	-	-	4 450	127
27.22	H.v.Stahlrohren u.Rohr- stücken a. Eisen u.Stahl	-	-	-	-	-	-	-	-
27.3	Sonst.erste Bearb.v.Ei- sen, Stahl, H.v.Ferroleg.	120	-	120	-	-	-	120	3
27.31	H.v.Blankstahl	-	-	-	-	-	-	-	-
27.32	H.v.Kaltband unter 500 mm Breite	-	-	-	-	-	-	-	-
27.33	H.v.Kaltprofilen	-	-	-	-	-	-	-	-
27.34	H.v.gezogenem Draht	-	-	-	-	-	-	-	-
27.35	Erste Bearb.v.Eisen u. Stahl ang, H.v.Ferroleg.	120	-	120	-	-	-	120	3
27.4	Erzeugung u.erste Bearb. v.NE-Metallen	42 364	3 537	38 827	12 013	-	12 013	54 377	1 450
27.41	Erzeugung u.erste Bearb. v.Edelmetallen	-	-	-	-	-	-	-	-
27.42	Erzeugung u.erste Bearb. v.Aluminium	5 193	3 536	1 657	7 439	-	7 439	12 632	301
27.43	Erzeugung u.erste Bearb. v.Blei, Zink u.Zinn	28 965	1	28 964	4 574	-	4 574	33 539	916
27.44	Erzeugung u.erste Bearb. v.Kupfer	8 206	-	8 206	-	-	-	8 206	233
27.45	Erzeugung u.erste Bearb. v.sonst.NE-Metallen	-	-	-	-	-	-	-	-
27.5	Gießereiindustrie	82 061	180	81 881	866	-	866	82 927	2 351
27.51	Eisengießerei	82 022	180	81 842	866	-	866	82 888	2 350
27.52	Stahlgießerei	5	-	5	-	-	-	5	-
27.53	Leichtmetallgießerei	34	-	34	-	-	-	34	1
27.54	Buntmetallgießerei	-	-	-	-	-	-	-	-
28	H.v.Metallerzeugnissen ...	11 857	-	11 857	61 643	61 599	44	73 500	880
28.1	Stahl-u.Leichtmetallbau ..	100	-	100	6	-	6	106	3
28.11	H.v.Stahl-u.Leicht- metallkonstruktionen ...	100	-	100	6	-	6	106	3
28.12	H.v.Ausbauelementen a. Stahl u.Leichtmetall ...	-	-	-	-	-	-	-	-
28.2	Kessel-u.Behälterbau (oh.H.v.Dampfkesseln) ..	2 801	-	2 801	5	-	5	2 806	80
28.21	H.v.Tanks u.Sammel- behältern	-	-	-	5	-	5	5	-
28.22	H.v.Zentralheizungs- Heizkörpern u.-Kesseln .	2 801	-	2 801	-	-	-	2 801	80
28.30	H.v.Dampfkesseln (oh. Zentralheizungskessel) .	-	-	-	-	-	-	-	-
28.40	H.v.Schmiede-, Press-, Zieh-, Stanzteilen u.ä. .	-	-	-	-	-	-	-	-
28.5	Oberfläch.veredlg., Wär- mebehandlg., Mechanik ang	6 979	-	6 979	61 609	61 599	10	68 588	740
28.51	Oberfläch.veredlg.u. Wärmebehandlung	6 979	-	6 979	61 599	61 599	-	68 578	740
28.52	Mechanik ang	-	-	-	10	-	10	10	-

1) Klassifikation der Wirtschaftszweige, Ausgabe 1993 (WZ 93).
2) Siehe Erläuterungen in der Einführung.

1 Betriebe
1.6 Kohleverbrauch
1.6.1 Im 2. Vierteljahr 2000
Deutschland

Nr. der Klas- sifikation 1)	Wirtschaftsgliederung	Steinkohleverbrauch			Braunkohleverbrauch			Kohleverbrauch insgesamt	
		Zusammen	Stein- kohle, -briketts	Stein- kohlen- koks	Zusammen	Rohbraun- kohle	Braunkohlen- briketts u. -koks		
		Tonnen							TJ 2)
28.6	H.v. Schneidw., Werkzeug., Schlüssern u. Beschlägen	1	-	1	1	-	1	2	-
28.61	H.v. Schneidwaren u. Bestecken	-	-	-	-	-	-	-	-
28.62	H.v. Werkzeugen	1	-	1	1	-	1	2	-
28.63	H.v. Schlüssern u. Beschlägen	-	-	-	-	-	-	-	-
28.7	H.v. sonst. EBM-Waren	1 976	-	1 976	22	-	22	1 998	57
28.71	H.v. Behältern a. Eisen u. Stahl	-	-	-	-	-	-	-	-
28.72	H.v. Verpackungen u. Verschlüssen a. Metall ..	-	-	-	-	-	-	-	-
28.73	H.v. Drahtwaren	-	-	-	9	-	9	9	-
28.74	H.v. Schrauben, Nieten, Ketten u. Federn	-	-	-	13	-	13	13	-
28.75	H.v. EBM-Waren ang	1 976	-	1 976	-	-	-	1 976	56
DK	Maschinenbau	4 218	111	4 107	101	65	36	4 319	121
29	Maschinenbau	4 218	111	4 107	101	65	36	4 319	121
29.1	H.v. Masch. f. d. Erzeugung u. Nutzung v. mech. Energie	1 844	10	1 834	4	-	4	1 848	53
29.11	H.v. Verbrenn. mot. u. Turb. (oh. Straßenfahrz. u. ä.)	479	-	479	-	-	-	479	14
29.12	H.v. Pumpen u. Kompressoren	10	10	-	-	-	-	10	-
29.13	H.v. Armaturen	1 215	-	1 215	-	-	-	1 215	35
29.14	H.v. Lagern, Getrieben, Zahnradern, Antriebslem.	140	-	140	4	-	4	144	4
29.2	H.v. sonst. Maschinen f. unspezifische Verwendung	-	-	-	16	-	16	16	-
29.21	H.v. Öfen u. Brennern	-	-	-	-	-	-	-	-
29.22	H.v. Hebezeugen u. Fördermitteln	-	-	-	10	-	10	10	-
29.23	H.v. Kälte- u. Lufttechn. Erzeugn. f. gewerbbl. Zwecke	-	-	-	6	-	6	6	-
29.24	H.v. Maschinen f. unspezi- fische Verwendung ang ..	-	-	-	-	-	-	-	-
29.3	H.v. land- u. forstw. Maschinen	86	86	-	65	65	-	151	3
29.31	H.v. Ackerschleppern	-	-	-	-	-	-	-	-
29.32	H.v. sonst. land- u. forstw. Maschinen	86	86	-	65	65	-	151	3
29.40	H.v. Werkzeugmaschinen	634	-	634	-	-	-	634	18
29.5	H.v. Masch. f. sonst. best. Wirtschaftszweige	553	15	538	15	-	15	568	16
29.51	H.v. Masch. f. Metallerzeu- gung, Holzwerkseinf. usw.	-	-	-	-	-	-	-	-
29.52	H.v. Bergwerks-, Bau- u. Baustoffmaschinen	15	15	-	8	-	8	23	1
29.53	H.v. Masch. f. Ernährungs- gewerbe u. Tabakverarb. .	-	-	-	2	-	2	2	-
29.54	H.v. Masch. f. d. Textil-, Bekleidg. - u. Ledergerber	2	-	2	-	-	-	2	-
29.55	H.v. Masch. f. d. Papier- gewerbe	-	-	-	-	-	-	-	-

1) Klassifikation der Wirtschaftszweige, Ausgabe 1993 (WZ 93).
2) Siehe Erläuterungen in der Einführung.

1 Betriebe
1.5 Kohleverbrauch
1.5.1 Im 2. Vierteljahr 2000
Deutschland

Nr.der Klas- sifika- tion 1)	Wirtschaftsgliederung	Steinkohleverbrauch			Braunkohleverbrauch			Kohleverbrauch insgesamt	
		Zusammen	Stein- kohle, -briketts	Stein- kohlen- koks	Zusammen	Rohbraun- kohle	Braunkohlen- briketts u. -koks		
		Tonnen							TJ 2)
29.56	H.v.Masch.f.best.Wirt- schaftszweige ang	536	-	536	5	-	5	541	15
29.60	H.v.Waffen u.Munition	-	-	-	-	-	-	-	-
29.7	H.v.Haushaltsgeräten ang .	1 101	-	1 101	1	-	1	1 102	31
29.71	H.v.elektrischen Haushaltsgeräten	703	-	703	-	-	-	703	20
29.72	H.v.nichtelektrischen Heiz-, Koch-u.ä.Gerät.ang	398	-	398	1	-	1	399	11
DL	H.v.Büromasch.,Dv-Gerät. u.-einr.;Elektrotech.usw	4 026	14	4 012	826	-	826	4 852	131
30.0	H.v.Büromasch.,Dv-Gerät. u.-einr.	-	-	-	-	-	-	-	-
30.01	H.v.Büromaschinen	-	-	-	-	-	-	-	-
30.02	H.v.Dv-Gerät.u.-einr.	-	-	-	-	-	-	-	-
31	H.v.Geräten d.Elektriz. erzg.,-verteilung u.ä. .	4 023	11	4 012	820	-	820	4 843	131
31.10	H.v.Elektromotoren,Gene- ratoren,Transformatoren	-	-	-	-	-	-	-	-
31.20	H.v.Elektriz.vertlg.-u. -schalteinrichtungen ...	-	-	-	35	-	35	35	1
31.30	H.v.isol.Elektrokabeln, -leitungen u.-drähten ..	-	-	-	-	-	-	-	-
31.40	H.v.Akkumulatoren u. Batterien	-	-	-	-	-	-	-	-
31.50	H.v.elektrischen Lampen u.Leuchten	11	11	-	-	-	-	11	-
31.6	H.v.elekt.r.Ausrüstg.ang ..	4 012	-	4 012	785	-	785	4 797	130
31.61	H.v.elekt.r.Ausrüstg.f. Motoren u.Fahrzeuge ang	-	-	-	-	-	-	-	-
31.62	H.v.sonst.elekt.r. Ausrüstg.ang	4 012	-	4 012	785	-	785	4 797	130
32	Rundfunk-,Fernseh-u. Nachrichtentechnik	-	-	-	1	-	1	1	-
32.10	H.v.elektronischen Bauelementen	-	-	-	-	-	-	-	-
32.20	H.v.nachrichtentechni- schen Geräten u.Einr. ..	-	-	-	-	-	-	-	-
32.30	H.v.Rundfunk-,Fernseh-, phono-,videotechn.Gerät.	-	-	-	1	-	1	1	-
33	Medizin-,Mess-,Steuer- u.Regelungstechnik,Optik	3	3	-	5	-	5	8	-
33.10	H.v.med.Geräten u.ortho- pädischen Vorrichtungen	3	3	-	5	-	5	8	-
33.20	H.v.Meß-,Kontroll-, Navig.-u.ä.Instr.u.Vorr.	-	-	-	-	-	-	-	-
33.30	H.v.industriellen Prozeß-Steuerungsanlg. .	-	-	-	-	-	-	-	-
33.40	H.v.optischen u. fotografischen Geräten .	-	-	-	-	-	-	-	-
33.50	H.v.Uhren	-	-	-	-	-	-	-	-
DM	Fahrzeugbau	5 852	24	5 828	14	-	14	5 866	167
34	H.v.Kraftwagen u. Kraftwagenteilen	5 828	-	5 828	14	-	14	5 842	166

1) Klassifikation der Wirtschaftszweige, Ausgabe 1993 (WZ 93).
2) Siehe Erläuterungen in der Einführung.

1 Betriebe
1.5 Kohleverbrauch
1.5.1 im 2. Vierteljahr 2000
Deutschland

Nr. der Klas- sifika- tion 1)	Wirtschaftsgliederung	Steinkohleverbrauch			Braunkohleverbrauch			Kohleverbrauch insgesamt	
		Zusammen	Stein- kohle, -briketts	Stein- kohlen- koks	Zusammen	Rohbraun- kohle	Braunkohlen- briketts u. -koks		
		Tonnen							TJ 2)
34.10	H.v.Kraftwagen u. Kraftwagenmotoren	-	-	-	-	-	-	-	-
34.20	H.v.Karosserien, Aufbauten u.Anhängern ..	-	-	-	1	-	1	1	-
34.30	H.v.Teilen u.ä.f.Kraft- wagen u.deren Motoren ..	5 828	-	5 828	13	-	13	5 841	166
35	Sonst.Fahrzeugbau	24	24	-	-	-	-	24	1
35.1	Schiffbau	-	-	-	-	-	-	-	-
35.11	Schiffbau (oh.Boots-u. Yachtbau)	-	-	-	-	-	-	-	-
35.12	Boots- u.Yachtbau	-	-	-	-	-	-	-	-
35.20	Schienenfahrzeugbau	24	24	-	-	-	-	24	1
35.30	Luft-u.Raumfahrzeugbau ...	-	-	-	-	-	-	-	-
35.4	H.v.Kraftträdern,Fahrrä- dern u.Behindertenfahrz.	-	-	-	-	-	-	-	-
35.41	H.v.Kraftträdern	-	-	-	-	-	-	-	-
35.42	H.v.Fahrrädern	-	-	-	-	-	-	-	-
35.43	H.v.Behinderten- fahrzeugen	-	-	-	-	-	-	-	-
35.50	Fahrzeugbau ang	-	-	-	-	-	-	-	-
DN	H.v.Möbeln,Schmuck,Mu- sikinstr.usw,Recycling .	4 502	726	3 776	9	-	9	4 511	129
36	H.v.Möbeln,Schmuck, Musikinstr.,Sportger.usw	4	4	-	9	-	9	13	-
36.1	H.v.Möbeln	-	-	-	3	-	3	3	-
36.11	H.v.Sitzmöbeln	-	-	-	-	-	-	-	-
36.12	H.v.Büro-u.Ladenmöbeln ...	-	-	-	-	-	-	-	-
36.13	H.v.Küchenmöbeln	-	-	-	-	-	-	-	-
36.14	H.v.sonst.Möbeln	-	-	-	3	-	3	3	-
36.15	H.v.Matratzen	-	-	-	-	-	-	-	-
36.2	H.v.Schmuck u.ä. Erzeugnissen	-	-	-	-	-	-	-	-
36.21	Prägen v.Münzen u. Medaillen	-	-	-	-	-	-	-	-
36.22	H.v.Schmuck,Gold-u. Silberschmiedewaren	-	-	-	-	-	-	-	-
36.30	H.v.Musikinstrumenten	4	4	-	-	-	-	4	-
36.40	H.v.Sportgeräten	-	-	-	-	-	-	-	-
36.50	H.v.Spielwaren	-	-	-	-	-	-	-	-
36.6	H.v.sonst.Erzeugnissen ...	-	-	-	6	-	6	6	-
36.61	H.v.Phantasieschmuck	-	-	-	4	-	4	4	-
36.62	H.v.Besen u.Bürsten	-	-	-	2	-	2	2	-
36.63	H.v.Erzeugnissen ang	-	-	-	-	-	-	-	-
37	Recycling	4 498	722	3 776	-	-	-	4 498	129
37.10	Recycling v.Schrott	4 498	722	3 776	-	-	-	4 498	129
37.20	Recycling v.nichtmetall. Altmet.u.Reststoffen ...	-	-	-	-	-	-	-	-

1) Klassifikation der Wirtschaftszweige, Ausgabe 1993 (WZ 93).
2) Siehe Erläuterungen in der Einführung.

1 Betriebe
1.6 Heizöl- und Gasverbrauch
1.6.1 im 2. Vierteljahr 2000

Deutschland

Land Hauptgruppen	Heizölverbrauch				Gasverbrauch		
	leicht	mittel- schwer, schwer	Insgesamt		Ortsgas Kok. Gas	Erdgas Erdölgas	Insgesamt
	Tonnen		TJ 1)		1 000 kWh		
Baden-Württemberg	109 736	70 725	180 461	7 588	-	5 417 422	5 417 422
Bayern	249 785	85 101	334 886	14 159	334	7 916 906	7 917 240
Berlin	16 456	849	17 305	738	-	201 342	201 342
Brandenburg	8 977	27 481	36 458	1 511	,	.	2 039 806
Bremen	45 527	1 896	,	.	1 115 922
Hamburg	34 601	1 442	.	.	1 377 035
Hessen	28 754	13 601	42 355	1 786	-	4 360 830	4 360 830
Mecklenburg-Vorpommern	6 988	.	.	,	.	387 512	.
Niedersachsen	31 813	112 471	144 284	5 973	.	.	11 846 437
Nordrhein-Westfalen	238 142	628 229	866 371	35 947	4 447 635	19 556 494	24 004 129
Rheinland-Pfalz	26 408	30 559	56 967	2 382	1	9 437 621	9 437 622
Saarland	4 495	4 493	8 988	376	889 974	519 366	1 409 340
Sachsen	26 187	7 355	33 542	1 420	13	2 528 643	2 528 656
Sachsen-Anhalt	11 027	.	.	.	172	.	.
Schleswig-Holstein	8 665	202 809	211 274	8 683	.	.	1 367 210
Thüringen	8 346	2 529	10 875	460	-	1 227 236	1 227 236
Deutschland	805 828	1 462 175	2 268 003	94 407	6 172 002	74 586 499	80 758 501
Früheres Bundesgebiet	749 412	1 198 716	1 942 128	80 932	6 162 019	62 252 378	68 414 397
Neue Länder und Berlin-Ost	82 416	263 459	325 875	13 476	9 983	12 334 121	12 344 104
Vorleistungsgüterproduzenten							
Deutschland	546 052	1 431 788	1 977 840	82 067	5 949 509	62 388 137	68 337 646
Früheres Bundesgebiet	508 804	1 169 425	1 678 229	69 711	5 939 831	51 157 881	57 097 692
Neue Länder und Berlin-Ost	37 248	262 363	299 611	12 356	9 678	11 230 276	11 239 954
Investitionsgüterproduzenten							
Deutschland	114 577	2 886	117 443	5 011	54 137	3 532 103	3 586 240
Früheres Bundesgebiet	109 597	2 633	112 230	4 788	53 839	3 280 958	3 334 797
Neue Länder und Berlin-Ost	4 980	233	5 213	222	298	251 145	251 443
Gebrauchsgüterproduzenten							
Deutschland	12 474	833	13 307	567	5 773	246 968	252 741
Früheres Bundesgebiet	11 670	827	12 497	532	5 773	226 042	231 815
Neue Länder und Berlin-Ost	804	6	810	35	-	20 926	20 926
Verbrauchsgüterproduzenten							
Deutschland	132 725	28 688	159 413	6 763	162 583	8 419 291	8 581 874
Früheres Bundesgebiet	113 341	25 831	139 172	5 900	162 576	7 587 517	7 750 093
Neue Länder und Berlin-Ost	19 384	857	20 241	863	7	831 774	831 781

1) Siehe Erläuterungen in der Einführung.

1 Betriebe
1.6 Heizöl- und Gasverbrauch
1.6.1 Im 2. Vierteljahr 2000

Deutschland

Nr. der Klassi- fikation 1)	Wirtschaftsgliederung	Heizölverbrauch				Gasverbrauch		
		leicht	mittel- schwer, schwer	Insgesamt		Ortsgas Kok. Gas	Erdgas Erdölgas	Insgesamt
		Tonnen		TJ 2)		1 000 kWh		
C	Bergbau u. Gew. v. Steinen u. Erden	32 145	8 323	40 468	1 714	375 874	1 956 669	2 332 543
CA	Kohlenbergbau, Torfgew., Gew. v. Erdöl u. Erdgas usw.	7 835	5 275	13 110	561	375 751	1 494 922	1 870 673
10	Kohlenbergbau, Torf- gewinnung	7 819	5 275	13 094	560	375 751	1 529	377 280
10.10	Steinkohlenbergbau u. -brikettherstellung	6 991	5 226	12 217	513	375 751	-	375 751
10.20	Braunkohlenbergbau u. -brikettherstellung	643	42	685	29	-	-	-
10.30	Torfgewinnung u. -veredlung	185	7	192	8	-	1 529	1 529
11	Gew. v. Erdöl u. Erdgas Erbrg. verb. Dienstleistg.	16	-	16	1	-	1 493 393	1 493 393
11.10	Gew. v. Erdöl u. Erdgas
11.20	Erbrg. v. Dienstleistg. bei d. Gew. v. Erdöl u. Erdgas
12.00	Bergbau a. Uran- u. Thoriumerze	-	-	-	-	-	-	-
C8	Erzbergbau, Gew. v. Steinen u. Erden, sonst. Bergbau ..	24 310	3 048	27 358	1 163	123	461 747	461 870
13	Erzbergbau	-	-	-	-	-	-	-
13.10	Eisenerzbergbau	-	-	-	-	-	-	-
13.20	NE-Metallerzbergbau (oh. Uran- u. Thoriumerze)	-	-	-	-	-	-	-
14	Gew. v. Steinen u. Erden, sonst. Bergbau	24 310	3 048	27 358	1 163	123	461 747	461 870
14.1	Gew. v. Natursteinen	1 199	1 615	2 814	118	-	111 727	111 727
14.11	Gew. v. Naturwerksteinen u. Natursteinen ang
14.12	Gew. v. Kalk, Dolom., Gips- u. Anhydritstein, Kreide .	1 179	1 615	2 794	117	-	111 705	111 705
14.13	Gew. v. Schiefer
14.2	Gew. v. Kies, Sand, Ton u. Kaolin	22 243	1 433	23 676	1 009	-	286 651	286 651
14.21	Gew. v. Kies u. Sand	20 590	789	21 379	912	-	173 779	173 779
14.22	Gew. v. Ton u. Kaolin	1 653	644	2 297	97	-	111 872	111 872
14.30	Bergbau a. chemische u. Düngemittelminerale ..	129	-	129	6	123	5 275	5 398
14.40	Gew. v. Salz	265	-	265	11	-	48 190	48 190
14.50	Gew. v. Steinen u. Erden ang, sonst. Bergbau	474	-	474	20	-	10 904	10 904
D	Verarbeitendes Gewerbe ...	773 683	1 453 852	2 227 535	92 693	5 796 128	72 629 830	78 425 958
DA	Ernährungsgewerbe u. Tabakverarbeitung	118 664	36 159	154 823	6 551	133 278	6 514 535	6 647 813
15	Ernährungsgewerbe	118 735	36 159	152 894	6 489	133 278	6 454 300	6 587 578
15.1	Schlachten u. Fleisch- verarbeitung	16 923	1 368	18 279	778	24 036	921 739	945 775
15.11	Schlachten (oh. Schlachten v. Geflügel)	1 637	178	1 815	77	7 361	191 797	199 158
15.12	Schlachten v. Geflügel	1 767	16	1 783	76	1 019	26 032	27 051
15.13	Fleischverarbeitung	13 519	1 162	14 681	625	15 658	703 910	719 568

1) Klassifikation der Wirtschaftszweige, Ausgabe 1993 (WZ 93).
2) Siehe Erläuterungen in der Einführung.

1 Betriebe

1.6 Heizöl- und Gasverbrauch
1.6.1 im 2. Vierteljahr 2000

Deutschland

Nr.der Klas- sifikation 1)	Wirtschaftsgliederung	Heizölverbrauch			Gasverbrauch			
		leicht	mittel- schwer, schwer	Insgesamt	Orts- gas Kok. Gas	Erdgas Erdölgas	Insgesamt	
								Tonnen
15.20	Fischverarbeitung	748	87	835	36	7	45 742	45 749
15.3	Obst-u.Gemüsever- arbeitung	15 489	2 634	18 123	770	10 483	471 144	481 627
15.31	Verarb.v.Kartoffeln	2 313	1 667	3 980	167	8 347	276 106	284 453
15.32	H.v.Frucht-u.Gemüse- säften	10 043	883	10 926	465	-	95 437	95 437
15.33	Verarb.v.Obst u. Gemüse ang	3 133	84	3 217	137	2 136	99 601	101 737
15.4	H.v.pflanzlichen u. tierischen Ölen u.Fetten	529	6 797	7 326	302	3 250	588 392	591 642
15.41	H.v.rohen Ölen u.Fetten ..	130	3 429	3 559	146	-	380 214	380 214
15.42	H.v.raffinierten Ölen u. Fetten	238	3 192	3 430	141	3 250	172 084	175 334
15.43	H.v.Margarine u.ä. Nahrungsfetten	161	178	337	14	-	36 094	36 094
15.5	Milchverarbeitung	13 979	3 327	17 306	734	8 761	1 133 985	1 142 746
15.51	Milchverarbeitung (oh.H.v.Speiseeis)	13 702	3 327	17 029	722	8 761	1 117 938	1 126 699
15.52	H.v.Speiseeis	277	-	277	12	-	16 047	16 047
15.6	Mehl-u.Schlämühlen,H.v. Stärke u.Stärkeerzeugn.	1 588	9 232	10 820	447	56 037	402 112	458 149
15.61	Mehl-u.Schlämühlen	1 164	-	1 164	50	-	97 542	97 542
15.62	H.v.Stärke u.Stärke- erzeugnissen	424	9 232	9 656	397	56 037	304 570	360 607
15.7	H.v.Futtermitteln	5 142	136	5 278	225	-	122 157	122 157
15.71	H.v.Futtermitteln f. Nutztiere	4 416	93	4 509	192	-	63 988	63 988
15.72	H.v.Futtermitteln f. sonst.Tiere	726	43	769	33	-	58 169	58 169
15.8	Sonst.Ernährungsgewerbe (oh.Getränkherstellung)	37 282	9 242	46 524	1 971	7 664	1 644 292	1 651 956
15.81	H.v.Backwaren (oh.Deuer- backwaren)	18 653	421	19 074	814	5 011	451 267	456 278
15.82	H.v.Deuerbackwaren	1 006	97	1 103	47	2 213	186 977	189 190
15.83	Zuckerindustrie	1 879	7 952	9 831	407	-	267 733	267 733
15.84	H.v.Süßwaren(oh.Deuer- backwaren)	4 070	8	4 078	174	-	158 321	158 321
15.85	H.v.Teigwaren	1 524	-	1 524	65	-	10 570	10 570
15.86	Verarb.v.Kaffee u.Tee, H.v.Kaffee-Ersatz	5 478	321	5 799	247	-	243 856	243 856
15.87	H.v.Würzen u.Sößen	1 049	-	1 049	45	440	61 557	61 997
15.88	H.v.homogenisierten u. diätetischen Nahrungsm.	349	-	349	15	-	41 601	41 601
15.89	H.v.sonst.Nahrungsmit- teln (oh.Getränke)	3 274	443	3 717	158	-	222 410	222 410
15.9	Getränkherstellung	25 055	3 348	28 403	1 207	23 040	1 124 737	1 147 777
15.91	H.v.Spirituosen	975	6	981	42	-	16 379	16 379
15.92	Alkoholbrennerei	482	690	1 182	49	-	8 159	8 159
15.93	H.v.Wein a.frischen Trauben	485	13	478	20	-	5 204	5 204
15.94	H.v.Apfelwein u.sonst. Fruchtwinen

1) Klassifikation der Wirtschaftszweige, Ausgabe 1993 (WZ 93).
2) Siehe Erläuterungen in der Einführung.

1 Betriebe
1.6 Heizöl- und Gasverbrauch
1.6.1 Im 2. Vierteljahr 2000

Deutschland

Nr. der Klas- sifikation 1)	Wirtschaftsgliederung	Heizölverbrauch				Gasverbrauch		
		leicht	mittel- schwer, schwer	Insgesamt		Ortsgas Kok. Gas	Erdgas Erdöl	Insgesamt
		Tonnen		TJ 2)		1 000 kWh		
15.95	H.v. Hermutwein u. sonst. aromatisierten Weinen
15.96	H.v. Bier	12 032	2 406	14 438	613	15 625	698 631	714 256
15.97	H.v. Melz	1 706	-	1 706	73	-	242 439	242 439
15.98	Mineralbrunnen, H.v. Erfrischungsgetränken ..	9 135	93	9 228	394	7 415	152 722	160 137
16.00	Tabakverarbeitung	1 929	-	1 929	82	-	60 235	60 235
08	Textil- u. Bekleidungs- gewerbe	16 717	5 868	22 585	955	18 781	1 208 442	1 227 223
17	Textilgewerbe	13 618	5 843	19 461	821	18 356	1 148 501	1 166 857
17.1	Spinnstoffaufbereitung u. Spinnerei	1 054	1 125	2 179	91	-	75 886	75 886
17.11	Baumwollaufbereitung u. -spinnerei	393	618	1 011	42	-	31 238	31 238
17.12	Wollaufbereitung u. Streichgarnspinnerei ...	42	-	42	2	-	520	520
17.13	Wollaufbereitung u. Kammgarnspinnerei	215	353	568	24	-	22 065	22 065
17.14	Flachsaufbereitung u. -spinnerei
17.15	Zwirnen u. Texturieren v. Filamentgarnen usw.	18	-	18	1	-	6 703	6 703
17.16	Nähgarnfertigung	250	-	250	11	-	14 872	14 872
17.17	Sonst. Spinnstoffaufbe- reitung u. Spinnerei
17.2	Weberei	2 165	1 131	3 296	139	3 420	220 400	223 820
17.21	Baumwollweberei	1 170	908	2 079	87	3 420	147 106	150 526
17.22	Streichgarnweberei	18	-	18	1	-	848	848
17.23	Kammgarnweberei	233	222	455	19	-	32 252	32 252
17.24	Seiden- u. Filamentgarn- weberei	259	-	259	11	-	28 555	28 555
17.25	Sonst. Weberei	485	-	485	21	-	11 639	11 639
17.30	Textilveredlung	4 744	1 807	6 551	277	13 153	488 438	498 591
17.40	H.v. Konfektion, Textil- waren (oh. Bekleidung) ..	975	153	1 128	48	1 518	47 505	48 024
17.5	Sonst. Textilgewerbe (oh. H.v. Maschenware) ...	3 090	1 625	4 715	199	-	264 423	264 423
17.51	H.v. Teppichen	705	1 280	1 985	83	-	95 550	95 550
17.52	H.v. Seilerwaren	57	-	57	2	-	214	214
17.53	H.v. Vliesstoff, Erzeugn. daraus (oh. Bekleidung) .	223	-	223	10	-	74 412	74 412
17.54	Textilgewerbe and	2 105	345	2 450	104	-	94 247	94 247
17.60	H.v. gewirktem u. gestricktem Stoff	482	-	482	21	-	40 637	40 637
17.7	H.v. gewirkten u. ge- strickten Fertigerzeugn.	1 108	2	1 110	47	264	13 213	13 477
17.71	H.v. Strumpfwaren	628	-	628	27	-	4 196	4 196
17.72	H.v. Pullovern, Strick- jacken u.ä.	482	2	484	21	264	9 017	9 281

1) Klassifikation der Wirtschaftszweige, Ausgabe 1993 (WZ 93).
2) Siehe Erläuterungen in der Einführung.

1 Betriebe

1.6 Heizöl- und Gasverbrauch
1.6.1 Im 2. Vierteljahr 2000

Deutschland

Nr. der Klas- sifika- tion 1)	Wirtschaftsgliederung	Heizölverbrauch				Gasverbrauch		
		leicht	mittel- schwer, schwer	Insgesamt		Ortsgas Kok. Gas	Erds- gas Erdföl- gas	Insgesamt
		Tonnen		TJ 2)		1 000 kWh		
18	Bekleidungsgewerbe	3 099	25	3 124	133	425	59 941	60 366
18.10	H.v.Lederbekleidung	55	-	55	2	-	41	41
18.2	H.v.Bekleidung (oh. Lederbekleidung)	3 044	25	3 069	131	425	59 363	59 788
18.21	H.v.Arbeits-u.Berufs- bekleidung	89	1	90	4	-	1 926	1 926
18.22	H.v.Oberbekleidg.(oh.Ar- beits-u.Berufsbekleidg.)	1 677	16	1 693	72	425	24 339	24 764
18.23	H.v.Wäsche	888	8	896	38	-	25 807	25 807
18.24	H.v.sonst.Bekleidg.u. Bekleidungszubehör	390	-	390	17	-	7 291	7 291
18.30	Zurichtung u.Färben v. Fellen,H.v.Pelzwaren ...	-	-	-	-	-	537	537
DC	Ledergewerbe	2 528	343	2 871	122	108	29 071	29 179
19	Ledergewerbe	2 528	343	2 871	122	108	29 071	29 179
19.10	Ledererzeugung	1 626	343	1 969	84	-	21 622	21 622
19.20	Lederverarb.(oh.H.v.Le- derbekleidung u.Schuhen)	275	-	275	12	-	1 245	1 245
19.30	H.v.Schuhen	627	-	627	27	108	6 204	6 312
00	Holzwgewerbe (oh.H.v. Hobeln)	107 184	14 020	121 204	5 153	56 709	552 829	609 538
20	Holzwgewerbe (oh.H.v. Hobeln)	107 184	14 020	121 204	5 153	56 709	552 829	609 538
20.10	Slips-,Hobel-u.Holz- imprägnierwerke	3 047	38	3 085	132	-	31 469	31 469
20.20	Furnier-, Sperrh.-,Holz- faserpl.-u.-sperrpl.Werke	6 433	13 842	20 275	843	56 054	502 021	558 075
20.30	H.v.Konstr.-,Fertigb.t., Ausbauelement.u.&.a.Holz	97 212	109	97 321	4 156	333	10 222	10 555
20.40	H.v.Verpackungsmitteln u.Lagerbehältern a.Holz	216	30	246	11	322	922	1 244
20.5	H.v.Holzwaren ang.Kork-, Flecht-u.Korbwaren	276	1	277	12	-	8 195	8 195
20.51	H.v.Holzwaren ang. Veredig.v.Holzwaren	267	1	268	11	-	2 954	2 954
20.52	H.v.Kork-,Flecht-u. Korbwaren	9	-	9	-	-	5 241	5 241
DE	Papier-,Verlags-u. Druckgewerbe	36 818	22 716	58 534	2 462	76 483	8 132 820	8 209 303
21	Papiergewerbe	13 534	22 645	36 179	1 507	71 127	7 353 998	7 425 125
21.1	H.v.Holzstoff,Zellstoff, Papier,Karton u.Pappe ..	5 703	20 801	26 504	1 097	13	5 887 603	5 887 616
21.11	H.v.Holzstoff u. Zellstoff	505	-	505	22	-	105 372	105 372
21.12	H.v.Papier,Karton u. Pappe	5 198	20 801	25 999	1 076	13	5 782 231	5 782 244
21.2	Papier-,Karton-u.Pappe- verarbeitung	7 831	1 844	9 675	410	71 114	1 466 395	1 537 509
21.21	H.v.Wellpapier u.-pappe, Verpackungsmitteln	4 835	55	4 890	209	1	789 722	789 723
21.22	H.v.Haushalts-u.Hygiene- art.a.Zellstoff u.Papier	843	1 461	2 304	96	70 950	524 047	594 997
21.23	H.v.Schreibwaren,Büro- bedarf a.Papier u.Pappe	695	33	728	31	19	9 322	9 341

1) Klassifikation der Wirtschaftszweige, Ausgabe 1993 (WZ 93).
2) Siehe Erläuterungen in der Einführung.

1 Betriebe
1.6 Heizöl- und Gasverbrauch
1.6.1 Im 2. Vierteljahr 2000
Deutschland

Nr. der Klas- sifika- tion 1)	Wirtschaftsgliederung	Heizölverbrauch				Gasverbrauch		
		leicht	mittel- schwer, schwer	Insgesamt		Ortsgas Kok. Gas	Erdgas Erdölgas	Insgesamt
		Tonnen		TJ 2)		1 000 kWh		
21.24	H.v.Tapeten	203	-	203	9	-	66 113	66 113
21.25	H.v.sonst.Waren aus Papier, Karton u. Pappe ..	1 255	295	1 550	66	144	77 191	77 336
22	Verlags-, Druckgewerbe, Vervielfältigung	22 284	71	22 355	955	5 356	778 822	784 178
22.1	Verlagsgewerbe	1 159	12	1 171	50	1 388	68 060	69 448
22.11	Buchverlag u. Musikverlag ..	364	12	376	16	1 341	15 315	16 666
22.12	Zeitungsverlag	621	-	621	27	-	38 792	38 792
22.13	Zeitschriftenverlag	105	-	105	5	47	12 294	12 341
22.14	Verlag v. bespielten Tonträgern	30	-	30	1	-	333	333
22.15	Sonst. Verlagsgewerbe	39	-	39	2	-	1 326	1 326
22.2	Druckgewerbe	21 005	59	21 064	899	3 968	705 607	709 575
22.21	Zeitungsdruckerei	196	-	196	8	-	29 386	29 386
22.22	Druckerei (oh. Zeitungs- druckerei)	20 406	58	20 464	874	3 968	662 406	666 374
22.23	Druckweiterverarbeitung ..	296	-	296	13	-	7 868	7 868
22.24	Satzherstellung u. Reproduktion	95	1	96	4	-	5 665	5 665
22.25	Sonst. Druckgewerbe	12	-	12	1	-	282	282
22.3	Vervielf.v.besp. Ton-, Bild-u. Datenträgern	120	-	120	5	-	5 155	5 155
22.31	Vervielfältigung v. bespielten Tonträgern ..	102	-	102	4	-	4 878	4 878
22.32	Vervielfältigung v. bespielten Bildträgern ..	16	-	16	1	-	191	191
22.33	Vervielfältigung v. bespielten Datenträgern	2	-	2	-	-	86	86
DF	Kokerei, Mineralölverar- beitung, H.v. Brustoffen	20 438	534 325	554 763	22 797	1 559 989	1 045 443	2 605 432
23	Kokerei, Mineralölverar- beitung, H.v. Brustoffen	20 438	534 325	554 763	22 797	1 559 989	1 045 443	2 605 432
23.10	Kokerei	256	-	256	11	1 255 036	-	1 255 036
23.20	Mineralölverarbeitung	20 022	534 325	554 347	22 779	304 953	1 044 383	1 349 336
23.30	H.u. Verarb. v. Spalt-u. Brustoffen	160	-	160	7	-	1 060	1 060
08	Chemische Industrie	181 649	473 321	654 970	27 178	262 635	27 294 865	27 557 500
24	Chemische Industrie	181 649	473 321	654 970	27 178	262 635	27 294 865	27 557 500
24.1	H.v. chemischen Grund- stoffen	161 356	412 322	573 678	23 809	252 818	23 930 382	24 183 210
24.11	H.v. Industriegasen	125	-	125	5	-	318 200	318 200
24.12	H.v. Farbstoffen u. Pigmenten	1 885	-	1 885	81	141 950	536 983	678 933
24.13	H.v. sonst. anorganischen Grundstoffen u. Chemik. .	1 417	2 973	4 390	183	42 475	2 314 369	2 356 844
24.14	H.v. sonst. organischen Grundstoffen u. Chemik. .	148 831	243 389	392 220	16 342	150	5 602 712	5 602 862
24.15	H.v. Düngemitteln u. Stickstoffverbindungen .	1 393	159 000	160 393	6 583	-	5 068 262	5 068 262
24.16	H.v. Kunststoff in Pri- märformen	7 705	6 960	14 665	615	68 243	10 087 450	10 155 693

1) Klassifikation der Wirtschaftszweige, Ausgabe 1993 (WZ 93).
2) Siehe Erläuterungen in der Einführung.

1 Betriebe
1.6 Heizöl- und Gasverbrauch
1.6.1 Im 2. Vierteljahr 2000

Deutschland

Nr. der Klassifikation 1)	Wirtschaftsgliederung	Heizölverbrauch			Gasverbrauch		
		leicht	mittelschwer	Insgesamt	Ortsgas Kok. Gas	Erdgas Erdölgas	Insgesamt
		Tonnen		TJ 2)	1 000 kWh		
24.17	H.v. synthetischem Kautschuk in Primärformen ..	-	-	-	-	2 416	2 416
24.20	H.v. Schädlingsbekämpfungs- u. Pflanzenschutzm.	204	661	865	36	6 288	6 288
24.30	H.v. Anstrichmitteln, Druckfarben u. Kitten ...	3 309	312	3 621	154	259	167 249
24.4	H.v. pharmazeut. Erzeugn. ..	7 322	5 851	13 173	553	3 265	1 407 849
24.41	H.v. pharmazeut. Grundstoffen	59	5 834	5 893	242	-	144 629
24.42	H.v. pharmazeut. Spezialitäten u. sonst. Erzeugn. ..	7 263	17	7 280	311	3 265	1 263 220
24.5	H.v. Seifen, Wasch-, Reinigungs- u. Körperpflegem. ..	2 729	1 016	3 745	158	6 135	563 815
24.51	H.v. Seifen, Wasch-, Reinigungs- u. Poliermitteln ..	1 516	1 012	2 528	106	6 135	522 992
24.52	H.v. Duft- u. Körperpflegemitteln	1 213	4	1 217	52	-	40 823
24.6	H.v. sonst. chemischen Erzeugnissen	6 682	50 211	56 893	2 348	158	723 976
24.61	H.v. pyrotechnischen Erzeugnissen	767	-	767	33	-	4 938
24.62	H.v. Klebstoffen u. Gelatine	592	958	1 551	85	-	157 185
24.63	H.v. ätherischen Ölen	395	2 166	2 561	106	-	2 893
24.64	H.v. fotochemischen Erzeugnissen	46	1 128	1 174	48	-	7 848
24.65	H.v. unbespielten Ton-, Bild- u. Datenträgern	23	-	23	1	-	25 762
24.66	H.v. chemischen Erzeugnissen ang.	4 859	45 958	50 817	2 093	158	525 350
24.70	H.v. Chemiefasern	47	2 948	2 995	123	-	504 955
DM	H.v. Gummi- u. Kunststoffwaren	23 480	6 016	29 496	1 250	9 024	1 578 605
25	H.v. Gummi- u. Kunststoffwaren	23 480	6 016	29 496	1 250	9 024	1 578 605
25.1	H.v. Gummiwaren	3 532	440	3 972	169	4 911	568 839
25.11	H.v. Bereifungen	18	120	138	6	-	278 353
25.12	Runderneuerung v. Bereifungen	743	-	743	32	-	5 909
25.13	H.v. sonst. Gummiwaren	2 771	320	3 091	132	4 911	284 577
25.2	H.v. Kunststoffwaren	19 948	5 576	25 524	1 081	4 113	1 009 766
25.21	H.v. Platten, Folien usw. a. Kunststoff	8 636	4 087	12 723	537	1 078	563 096
25.22	H.v. Verpackungsmitteln a. Kunststoff	2 881	34	2 915	124	8	70 839
25.23	H.v. Baubedarfsartikeln a. Kunststoff	2 646	21	2 667	114	808	46 709
25.24	H.v. sonst. Kunststoffwaren	5 785	1 434	7 219	306	2 219	329 122
DI	Glasgewerbe, Keramik, Verarb. v. Steinen u. Erden	56 039	133 242	189 281	7 860	32 867	9 166 929
26	Glasgewerbe, Keramik, Verarb. v. Steinen u. Erden	56 039	133 242	189 281	7 860	32 867	9 166 929
26.1	H.v. Verarb. v. Glas	5 348	57 245	62 593	2 577	28 746	3 509 589

1) Klassifikation der Wirtschaftszweige, Ausgabe 1993 (WZ 93).
2) Siehe Erläuterungen in der Einführung.

1 Betriebe
1.6 Heizöl- und Gasverbrauch
1.6.1 im 2. Vierteljahr 2000

Deutschland

Nr. der Klas- sifikation 1)	Wirtschaftsgliederung	Heizölverbrauch				Gasverbrauch		
		leicht	mittel- schwer, schwer	Insgesamt		Orts- gas Kok. Gas	Erdgas Erdöl-gas	Insgesamt
		Tonnen		TJ 2)		1 000 kWh		
26.11	H.v.Flachglas	30	9 450	9 480	389	-	1 089 784	1 089 784
26.12	Veredlg.u.Verarb.v. Flachglas	1 061	325	1 386	59	250	58 430	58 680
26.13	H.v.Hohlglas	369	47 460	47 829	1 963	28 496	1 637 001	1 665 497
26.14	H.v.Glasfaser	85	-	85	4	-	234 534	234 534
26.15	H.,Veredlg.u.Verarb.v. sonst.Glas,techn.Glasw.	3 803	10	3 813	163	-	489 840	489 840
26.2	Keramik (oh.Ziegelei u. Baukeramik)	1 985	7	1 992	85	6 708	883 022	889 730
26.21	H.v.keramischen Haus- haltsw.u.Ziergegenst. ...	247	-	247	11	236	248 457	248 693
26.22	H.v.Sanitärkeramik	62	-	62	3	106	111 202	111 308
26.23	H.v.Isolatoren u. Isolierteilen s.Keramik	111	-	111	5	-	122 895	122 895
26.24	H.v.keramischen Erzeugn. f.sonst.techn.Zwecke ...	428	-	428	18	-	48 904	48 904
26.25	H.v.keramischen Erzeugnissen ang	41	-	41	2	-	42 864	42 864
26.26	H.v.feuerfesten keramischen Werkstoffen	1 098	7	1 105	47	6 366	308 700	315 066
26.30	H.v.keramischen Wand-u. Bodenfliesen u.-platten	248	310	559	23	-	440 975	440 975
26.40	Ziegelei,H.v.sonst. Baukeramik	5 967	7 789	13 766	575	17 297	2 363 599	2 380 896
26.5	H.v.Zement,Kalk u. gebranntem Gips	5 827	52 443	58 270	2 401	26 516	689 773	716 289
26.51	H.v.Zement	4 501	43 190	47 691	1 984	26 516	101 611	128 127
26.52	H.v.Kalk	567	6 100	6 667	275	-	454 612	454 612
26.53	H.v.gebranntem Gips	759	3 153	3 912	162	-	133 550	133 550
26.6	H.v.Erzeugnissen s. Beton,Zement u.Gips	20 343	6 791	27 134	1 147	11 441	859 937	871 378
26.61	H.v.Betonerzeugnissen f. d.Bau u.Kalksandsteinen	13 984	3 238	17 222	730	2 106	327 266	329 372
26.62	H.v.Gipsezeugnissen f. d.Bau	629	3 131	3 760	155	9 335	399 705	409 040
26.63	H.v.Transportbeton	1 403	45	1 448	62	-	1 722	1 722
26.64	H.v.Mörtel	2 198	97	2 295	98	-	114 723	114 723
26.65	H.v.Faserzementwaren	1 581	217	1 798	76	-	5 886	5 886
26.66	H.v.Erzeugnissen s. Beton,Zement u.Gips ang	548	63	611	26	-	10 635	10 635
26.70	Be-u.Verarb.v.Natur- steinen ang	974	6	980	42	-	2 246	2 246
26.8	H.v.sonst.Mineral- erzeugnissen	15 346	8 641	23 987	1 010	2 159	417 798	419 947
26.81	H.v.Mühl-,Polier-u.ä. Steinen,Schleifwerkzeug.	332	58	390	17	209	64 816	66 025
26.82	H.v.Mineraler- zeugnissen ang	15 014	8 583	23 597	993	1 950	352 972	354 922
DJ	Metallerzg.u.-bearb., H.v.Metallerzeugnissen .	69 523	223 542	293 065	12 141	3 510 928	12 127 349	15 638 277
27	Metallerzg.u.-bearbeitung.	35 885	222 752	258 637	10 672	3 407 414	9 950 761	13 358 175
27.10	Erzeugung v.Roh Eisen, Stahl,Ferroleg.(E6KS) ..	12 796	214 525	227 321	9 349	3 355 342	5 857 988	9 213 330

1) Klassifikation der Wirtschaftszweige, Ausgabe 1993 (WZ 93).
2) Siehe Erläuterungen in der Einführung.

1 Betriebe
1.6 Heizöl- und Gasverbrauch
1.6.1 Im 2. Vierteljahr 2000
Deutschland

Nr. der Klas- sifikation 1)	Wirtschaftsgliederung	Heizölverbrauch				Gasverbrauch		
		leicht	mittel- schwer, schwer	Insgesamt	Ortsgas Kok. Gas	Erdgas Erdöl-gas	Insgesamt	
								Tonnen
27.2	H.v.Rohren	656	168	824	35	2 939	597 101	600 040
27.21	H.v.Rohren u.Rohrstücken a.Guß-Eisen	17	28	45	2	-	70 147	70 147
27.22	H.v.Stahlrohren u.Rohr- stücken a. Eisen u.Stahl	639	140	779	33	2 939	526 954	529 893
27.3	Sonst.erste Bearb.v.Ei- sen, Stahl, H.v.Ferroleg.	911	4	915	39	41 748	702 663	744 411
27.31	H.v.Blankstahl	210	-	210	9	231	18 030	18 261
27.32	H.v.Kaltband unter 500 mm Breite	430	3	433	19	32 084	220 062	252 146
27.33	H.v.Kaltprofilen	27	-	27	1	2 816	1 681	4 497
27.34	H.v.gezogenem Draht	215	1	216	9	6 617	153 646	160 263
27.35	Erste Bearb.v.Eisen u. Stahl ang, H.v.Ferroleg.	29	-	29	1	-	309 244	309 244
27.4	Erzeugung u.erste Bearb. v.NE-Metallen	12 166	7 864	20 030	842	1 254	2 137 658	2 138 912
27.41	Erzeugung u.erste Bearb. v.Edelmetallen	166	-	166	7	-	4 145	4 145
27.42	Erzeugung u.erste Bearb. v.Aluminium	7 635	1 170	8 805	374	-	1 519 214	1 519 214
27.43	Erzeugung u.erste Bearb. v.Blei, Zink u.Zinn	2 967	-	2 967	127	-	143 814	143 814
27.44	Erzeugung u.erste Bearb. v.Kupfer	1 228	6 694	7 922	327	1 254	417 800	419 054
27.45	Erzeugung u.erste Bearb. v.sonst.NE-Metallen	170	-	170	7	-	52 685	52 685
27.5	Gießereiindustrie	9 366	191	9 547	407	6 131	655 351	661 482
27.51	Eisengießerei	3 035	71	3 106	133	32	240 996	241 028
27.52	Stahlgießerei	427	98	525	22	2 577	100 679	103 256
27.53	Leichtmetallgießerei	5 149	-	5 149	220	3 430	288 746	292 176
27.54	Buntmetallgießerei	745	22	767	33	92	24 930	25 022
28	H.v.Metallerzeugnissen ...	33 638	790	34 428	1 469	103 514	2 176 588	2 280 102
28.1	Stahl-u.Leichtmetallbau ..	6 028	195	6 223	265	11 044	130 193	141 237
28.11	H.v.Stahl-u.Leicht- metallkonstruktionen ...	4 185	176	4 361	186	10 865	102 189	113 054
28.12	H.v.Ausbauelementen a. Stahl u.Leichtmetall ...	1 843	19	1 862	80	179	28 004	28 183
28.2	Kessel-u.Behälterbau (oh.H.v.Dampfkesseln) ..	1 455	-	1 455	62	87	76 146	76 233
28.21	H.v.Tanks u.Sammel- behältern	836	-	836	36	87	25 215	25 302
28.22	H.v.Zentralheizungs- Heizkörpern u.-Kesseln .	619	-	619	26	-	50 931	50 931
28.30	H.v.Dampfkesseln (oh. Zentralheizungskessel) .	653	9	662	28	132	37 500	37 632
28.40	H.v.Schmiede-, Press-, Zieh-, Stanzteilen u.ä. .	4 481	39	4 520	193	56 659	502 033	558 692
28.5	Oberfläch.veredlg., Wör- mebehandlg., Mechanik ang	9 008	192	9 200	383	10 990	486 670	497 660
28.51	Oberfläch.veredlg.u. Wärmebehandlung	6 926	175	7 101	303	10 879	460 559	471 438
28.52	Mechanik ang	2 082	17	2 099	90	111	26 111	26 222

1) Klassifikation der Wirtschaftszweige, Ausgabe 1993 (WZ 93).
2) Siehe Erläuterungen in der Einführung.

1 Betriebe
1.6 Heizöl- und Gasverbrauch
1.6.1 Im 2. Vierteljahr 2000

Deutschland

Nr. der Klas- sifika- tion 1)	Wirtschaftsgliederung	Heizölverbrauch				Gasverbrauch		
		leicht	mittel- schwer, schwer	Insgesamt		Orts- gas Kok. Gas	Erds- gas Erdsöl-gas	Insgesamt
		Tonnen		TJ 2)		1 000 kWh		
28.6	H.v. Schneidw., Werkzeug., Schlössern u. Beschlägen	5 344	139	5 483	234	4 783	246 661	251 444
28.61	H.v. Schneidwaren u. Bestecken	199	-	199	9	-	5 553	5 553
28.62	H.v. Werkzeugen	2 646	36	2 682	115	2 801	91 182	93 983
28.63	H.v. Schlössern u. Beschlägen	2 499	103	2 602	111	1 982	149 916	151 898
28.7	H.v. sonst. EBM-Waren	6 669	216	6 885	294	19 819	697 385	717 204
28.71	H.v. Behältern a. Eisen u. Stahl	123	71	194	8	-	26 842	26 842
28.72	H.v. Verpackungen u. Verschlüssen a. Metall ..	224	-	224	10	-	276 141	276 141
28.73	H.v. Drahtwaren	592	15	607	26	672	34 654	35 326
28.74	H.v. Schrauben, Nieten, Ketten u. Federn	1 660	45	1 705	73	15 676	201 824	217 500
28.75	H.v. EBM-Waren ang	4 070	85	4 155	177	3 471	157 924	161 395
OK	Maschinenbau	86 190	2 778	88 968	3 795	17 220	1 329 628	1 346 848
29	Maschinenbau	86 190	2 778	88 968	3 795	17 220	1 329 628	1 346 848
29.1	H.v. Masch. f. d. Erzeugung u. Nutzung v. mech. Energie	7 495	1 142	8 637	367	1 850	413 482	415 312
29.11	H.v. Verbrenn. mot. u. Turb. (oh. Straßenfahrz. u. ä.)	442	-	442	19	642	81 253	81 895
29.12	H.v. Pumpen u. Kompressoren	2 082	782	2 864	121	250	50 488	50 749
29.13	H.v. Armaturen	2 308	342	2 650	113	111	78 596	78 707
29.14	H.v. Lagern, Getrieben, Zahnradern, Antriebslem.	2 683	18	2 681	115	847	203 114	203 961
29.2	H.v. sonst. Maschinen f. unspezifische Verwendung	10 684	291	10 975	468	3 576	298 361	302 937
29.21	H.v. Öfen u. Brennern	671	27	698	30	-	15 801	15 801
29.22	H.v. Hebezeugen u. Fördermitteln	3 923	122	4 045	173	2 271	71 113	73 384
29.23	H.v. Kälte-u. Lufttechn. Erzeugn. f. gewerbli. Zwecke	2 539	87	2 626	112	461	49 838	50 299
29.24	H.v. Maschinen f. unspezi- fische Verwendung ang ..	3 551	55	3 606	154	844	162 609	163 453
29.3	H.v. land-u. forstw. Maschinen	1 652	49	1 701	73	2	70 245	70 247
29.31	H.v. Ackerschleppern	99	-	99	4	-	19 300	19 300
29.32	H.v. sonst. land-u. forstw. Maschinen	1 553	49	1 602	68	2	50 945	50 947
29.40	H.v. Werkzeugmaschinen	55 419	186	55 605	2 374	397	94 225	94 622
29.5	H.v. Masch. f. sonst. best. Wirtschaftszweige	9 453	440	9 893	422	8 655	321 483	330 138
29.51	H.v. Masch. f. Metallerzeu- gung, Halbzwerkseintr. usw.	246	10	256	11	213	20 294	20 507
29.52	H.v. Bergwerks-, Bau-u. Baustoffmaschinen	1 733	54	1 787	76	199	83 214	83 413
29.53	H.v. Masch. f. Ernährungs- gewerbe u. Tabakverarb. .	793	15	808	35	5	19 752	19 757
29.54	H.v. Masch. f. d. Textil-, Bekleidg.-u. Ledergerber	1 659	77	1 736	74	1 627	56 709	58 336
29.55	H.v. Masch. f. d. Papier- gewerbe	648	-	648	28	466	17 358	17 824

1) Klassifikation der Wirtschaftszweige, Ausgabe 1993 (WZ 93).
2) Siehe Erläuterungen in der Einführung.

1 Betriebe

1.6 Heizöl- und Gasverbrauch
1.6.1 Im 2. Vierteljahr 2000

Deutschland

Nr.der Klas- sifika- tion 1)	Wirtschaftsgliederung	Heizölverbrauch				Gasverbrauch		
		leicht	mittel- schwer, schwer	Insgesamt		Ortsgas Kok. Gas	Erddgas Erddölgas	Insgesamt
		Tonnen		TJ 2)		1 000 kWh		
29.56	H.v.Masch.f.best.Wirt- schaftszweige ang	4 374	284	4 658	198	6 145	124 156	130 301
29.60	H.v.Waffen u.Munition	728	511	1 239	52	-	24 211	24 211
29.7	H.v.Haushaltsgeräten ang .	759	159	918	39	2 740	106 641	109 381
29.71	H.v.elektrischen Haushaltsgeräten	670	159	829	35	2 612	85 076	87 688
29.72	H.v.nichtelektrischen Heiz-, Koch-u.ä.Gerät.ang	89	-	89	4	128	21 565	21 693
DL	H.v.Büromasch.,Dv-Gerät. u.-einr.;Elektrotech.usw	22 975	512	23 487	1 002	17 908	985 186	1 003 094
30.0	H.v.Büromasch.,Dv-Gerät. u.-einr.	524	-	524	22	267	36 970	37 237
30.01	H.v.Büromaschinen	263	-	263	11	-	6 661	6 661
30.02	H.v.Dv-Gerät.u.-einr.	261	-	261	11	267	30 309	30 576
31	H.v.Geräten d.Elekttriz. erzg.,-verteilung u.ä. .	12 176	412	12 588	537	16 280	591 266	607 546
31.10	H.v.Elektromotoren,Gene- ratoren,Transformatoren	2 008	93	2 101	90	150	98 222	98 372
31.20	H.v.Elekttriz.vertig.-u. -schalteinrichtungen ...	4 411	74	4 485	191	1 261	117 679	118 940
31.30	H.v.isol.Elektrokabeln, -leitungen u.-drähte ..	300	2	302	13	10 233	55 352	65 585
31.40	H.v.Akkumulatoren u. Batterien	318	-	318	14	-	26 620	26 620
31.50	H.v.elektrischen Lampen u.Leuchten	1 541	238	1 779	76	3 453	95 163	98 616
31.6	H.v.elekt.r.Ausrüstg.ang ..	3 598	5	3 603	154	1 183	198 230	199 413
31.61	H.v.elekt.r.Ausrüstg.f. Motoren u.Fahrzeuge ang	1 511	2	1 513	65	154	92 790	92 944
31.62*	H.v.sonst.elekt.r. Ausrüstg.ang	2 087	3	2 090	89	1 029	105 440	106 469
32	Rundfunk-,Fernseh-u. Nachrichtentechnik	4 219	2	4 221	180	6	142 618	142 624
32.10	H.v.elektronischen Bauelementen	1 926	-	1 926	82	6	97 916	97 922
32.20	H.v.nachrichtentechni- schen Geräten u.Einr. ..	1 087	2	1 089	47	-	31 522	31 522
32.30	H.v.Rundfunk-,Fernseh-, phono-,videotechn.Gerät.	1 206	-	1 206	52	-	13 180	13 180
33	Medizin-,Mess-,Steuer- u.Regelungstechnik,Optik	6 056	98	6 154	263	1 355	214 332	215 687
33.10	H.v.med.Geräten u.ortho- pädischen Vorrichtungen	2 068	4	2 070	88	512	113 393	113 905
33.20	H.v.Maß-,Kontroll-, Navig.-u.ä.Instr.u.Vorr.	2 704	78	2 782	119	843	65 890	66 733
33.30	H.v.industriellen Prozeß-Steuerungsanlg. .	98	-	98	4	-	1 267	1 267
33.40	H.v.optischen u. fotografischen Geräten .	1 043	16	1 059	45	-	30 505	30 505
33.50	H.v.Uhren	145	-	145	6	-	3 277	3 277
DM	Fahrzeugbau	17 694	170	17 864	763	36 584	2 455 771	2 492 355
34	H.v.Kraftwagen u. Kraftwagenteiln	14 041	94	14 135	604	35 831	2 102 308	2 138 139

1) Klassifikation der Wirtschaftszweige, Ausgabe 1993 (WZ 93).
2) Siehe Erläuterungen in der Einführung.

1 Betriebe
1.6 Heizöl- und Gasverbrauch
1.6.1 Im 2. Vierteljahr 2000

Deutschland

Nr. der Klas- sifikation 1)	Wirtschaftsgliederung	Heizölverbrauch				Gasverbrauch		
		leicht	mittel- schwer, schwer	Insgesamt		Ortsgas Kok. Gas	Erdsas Erdbügas	Insgesamt
		Tonnen		TJ 2)		1 000 kWh		
34.10	H.v.Kraftwagen u. Kraftwagenmotoren	3 116	-	3 116	133	23 357	1 211 976	1 235 333
34.20	H.v.Karosserien, Aufbauten u.Anhängern ..	3 198	63	3 261	139	182	53 194	53 376
34.30	H.v.Teilen u.ä.f.Kraft- wagen u.deren Motoren ..	7 727	31	7 758	331	12 292	837 138	849 430
35	Sonst.Fahrzeugbau	3 653	76	3 729	159	753	353 463	354 216
35.1	Schiffbau	477	15	492	21	-	59 994	59 994
35.11	Schiffbau (oh.Boots-u. Yachtbau)	401	15	416	18	-	55 239	55 239
35.12	Boots- u.Yachtbau	76	-	76	3	-	4 755	4 755
35.20	Schienenfahrzeugbau	1 569	25	1 594	68	274	143 891	144 185
35.30	Luft-u.Raumfahrzeugbau ...	912	36	948	40	-	136 982	136 982
35.4	H.v.Kraftfädern,Fahrrä- dern u.Behindertenfahrz.	470	-	470	20	479	8 260	8 739
35.41	H.v.Kraftfädern	48	-	48	2	-	5 087	5 087
35.42	H.v.Fahrrädern	223	-	223	10	480	2 933	3 393
35.43	H.v.Behinderten- fahrzeugen	199	-	199	9	19	240	259
35.50	Fahrzeugbau eng	225	-	225	10	-	4 336	4 336
36	H.v.Möbeln,Schmuck,Mu- sikinstr.usw,Recycling .	14 784	840	15 624	686	3 614	208 357	211 971
36	H.v.Möbeln,Schmuck, Musikinstr.,Sportger.usw	12 701	795	13 496	575	3 614	179 223	182 837
36.1	H.v.Möbeln	9 085	785	9 870	420	2 582	93 985	96 527
36.11	H.v.Sitzmöbeln	2 777	6	2 783	119	370	29 430	29 800
36.12	H.v.Büro-u.Ladenmöbeln ...	1 061	131	1 192	51	8	18 572	18 580
36.13	H.v.Küchenmöbeln	580	49	629	27	-	2 458	2 458
36.14	H.v.sonst.Möbeln	4 440	599	5 039	214	2 101	41 110	43 211
36.15	H.v.Matratzen	227	-	227	10	83	2 395	2 478
36.2	H.v.Schmuck u.ä. Erzeugnissen	291	-	291	12	-	1 823	1 823
36.21	Prägen v.Münzen u. Medaillen	26	-	26	1	-	43	43
36.22	H.v.Schmuck,Gold-u. Silberschmiedewaren	265	-	265	11	-	1 780	1 780
36.30	H.v.Musikinstrumenten	480	4	484	20	-	3 134	3 134
36.40	H.v.Sportgeräten	141	-	141	6	-	13 890	13 890
36.50	H.v.Spielwaren	878	-	878	37	-	6 780	6 780
36.6	H.v.sonst.Erzeugnissen ...	1 848	6	1 854	79	1 052	59 651	60 703
36.61	H.v.Phenasieschmuck	88	-	88	4	-	400	400
36.62	H.v.Besen u.Bürsten	169	-	169	7	-	1 164	1 164
36.63	H.v.Erzeugnissen eng	1 593	6	1 599	68	1 052	58 087	59 139
37	Recycling	2 083	45	2 128	91	-	29 134	29 134
37.10	Recycling v.Schrott	1 670	45	1 715	73	-	11 352	11 352
37.20	Recycling v.nichtmetall. Altmet.u.Reststoffen ...	413	-	413	18	-	17 782	17 782

1) Klassifikation der Wirtschaftszweige, Ausgabe 1993 (WZ 93).
2) Siehe Erläuterungen in der Einführung.

1 Betriebe
1.7 Heizöl- und Kohlebestand
1.7.1 Am Ende des 2. Vierteljahres 2000

Deutschland

Tonnen

Land Hauptgruppen	Heizölbestand		Steinkohlebestand		Braunkohlebestand		Kohlebestand insgesamt
	mittel- schwer, schwer	leicht	Steinkohle, -briketts	Steinkohlen- koks	Rohbraun- kohle	Braunkohlen- briketts u. -koks	
Baden-Württemberg	51 684	367 006	93 827	.	-	.	108 858
Bayern	102 083	115 290	71 219	24 663	-	1 845	97 727
Berlin	295	9 920	41	35	-	-	76
Brandenburg	5 194	6 810	.	.	.	829	49 576
Bremen	-	.	.
Hamburg	-	65	-	-	65
Hessen	17 910	37 711	65	4 350	-	1 666	6 081
Mecklenburg-Vorpommern	-	.	1 080
Niedersachsen	52 321	31 691	114 626
Nordrhein-Westfalen	60 358	70 155	88 367	162 911	1 767	10 170	263 215
Rheinland-Pfalz	22 732	22 486	33 300	1 161	.	.	35 239
Saarland	2 602	4 793	13 268	36 591	-	-	49 859
Sachsen	3 021	12 264	985	140 543	3 082	189	144 809
Sachsen-Anhalt	15 305
Schleswig-Holstein	53 003	6 940
Thüringen	1 783	4 843	.	1 754	-	.	7 507
Deutschland	409 605	704 634	355 784	579 689	8 552	27 684	971 709
Früheres Bundesgebiet	372 657	670 366	339 095	394 418	1 869	18 015	753 397
Neue Länder und Berlin-Ost	36 948	34 268	16 689	185 271	6 683	9 669	218 312
Vorleistungsgüterproduzenten							
Deutschland	214 609	464 434	302 655	567 853	1 983	24 346	896 837
Früheres Bundesgebiet	193 978	446 430	285 997	387 447	1 849	14 895	690 188
Neue Länder und Berlin-Ost	20 631	19 004	16 658	180 406	134	9 451	206 649
Investitionsgüterproduzenten							
Deutschland	4 884	134 619	73	855	20	38	986
Früheres Bundesgebiet	4 795	128 274	42	854	20	5	921
Neue Länder und Berlin-Ost	189	6 345	31	1	-	33	65
Gebrauchsgüterproduzenten							
Deutschland	521	17 563	4	86	-	-	90
Früheres Bundesgebiet	484	16 766	4	86	-	-	90
Neue Länder und Berlin-Ost	37	797	-	-	-	-	-
Verbrauchsgüterproduzenten							
Deutschland	189 591	88 018	53 052	10 895	6 549	3 300	73 796
Früheres Bundesgebiet	173 480	79 896	53 052	6 031	-	3 115	62 198
Neue Länder und Berlin-Ost	16 131	8 122	-	4 864	6 549	185	11 598

1 Betriebe
1.7 Heizöl- und Kohlebestand
1.7.1 Am Ende des 2. Vierteljahres 2000
Deutschland
Tonnen

Nr. der Klas- sifikation 1)	Wirtschaftsgliederung	Heizölbestand		Steinkohlebestand		Braunkohlebestand		Kohlebestand insgesamt
		mittel- schwer, schwer	leicht	Steinkohle, -briketts	Steinkohlen- koks	Rohbraun- kohle	Braunkohlen- briketts u. -koks	
C	Bergbau u. Gew. v. Steinen u. Erden	9 250	8 149	276	319	80	422	1 097
CA	Kohlenbergbau, Torfgew., Gew. v. Erdöl u. Erdgas usw.	8 324	2 680	-	-	-	-	-
10	Kohlenbergbau, Torf- gewinnung	8 324	2 655	-	-	-	-	-
10.10	Steinkohlenbergbau u. -brikettherstellung	8 324	2 500	-	-	-	-	-
10.20	Braunkohlenbergbau u. -brikettherstellung	-	-	-	-	-	-	-
10.30	Torfgewinnung u. -veredlung	-	155	-	-	-	-	-
11	Gew. v. Erdöl u. Erdgas Erbrg. verb. Dienstleistg.	-	25	-	-	-	-	-
11.10	Gew. v. Erdöl u. Erdgas
11.20	Erbrg. v. Dienstleistg. bei d. Gew. v. Erdöl u. Erdgas
12.00	Bergbau a. Uran-u. Thoriumerze	-	-	-	-	-	-	-
CB	Erzbergbau, Gew. v. Steinen u. Erden, sonst. Bergbau ..	926	5 489	276	319	80	422	1 097
13	Erzbergbau	-	-	-	-	-	-	-
13.10	Eisenerzbergbau	-	-	-	-	-	-	-
13.20	NE-Metallerzbergbau (oh. Uran-u. Thoriumerze)	-	-	-	-	-	-	-
14	Gew. v. Steinen u. Erden, sonst. Bergbau	926	5 489	276	319	80	422	1 097
14.1	Gew. v. Natursteinen	820	464	211	319	-	369	919
14.11	Gew. v. Naturwerksteinen u. Natursteinen ang
14.12	Gew. v. Kalk, Dolom., Gips- u. Anhydritstein, Kreide .	820	442	211	319	-	369	919
14.13	Gew. v. Schiefer
14.2	Gew. v. Kies, Sand, Ton u. Kaolin	106	4 547	65	-	80	33	178
14.21	Gew. v. Kies u. Sand	49	4 119	65	-	80	33	178
14.22	Gew. v. Ton u. Kaolin	57	428	-	-	-	-	-
14.30	Bergbau a. chemische u. Düngemittelminerale ..	-	157	-	-	-	-	-
14.40	Gew. v. Salz	-	156	-	-	-	-	-
14.50	Gew. v. Steinen u. Erden ang, sonst. Bergbau	-	145	-	-	-	-	-
D	Verarbeitendes Gewerbe ...	400 355	696 485	355 508	579 370	8 472	27 262	970 612
DA	Ernährungsgewerbe u. Tabakverarbeitung	184 571	60 294	23 250	10 884	6 647	1 983	42 764
15	Ernährungsgewerbe	184 571	58 654	23 197	10 884	6 647	1 983	42 711
15.1	Schlechten u. Fleisch- verarbeitung	761	6 624	-	-	-	2	2
15.11	Schlechten (oh. Schlechten v. Geflügel)	40	1 030	-	-	-	2	2
15.12	Schlechten v. Geflügel	-	378	-	-	-	-	-
15.13	Fleischverarbeitung	721	5 216	-	-	-	-	-

1) Klassifikation der Wirtschaftszweige, Ausgabe 1993 (WZ 93).

1 Betriebe
1.7 Heizöl- und Kohlebestand
1.7.1 Am Ende des 2. Vierteljahres 2000
Deutschland
Tonnen

Nr.der Klas- sifika- tion 1)	Wirtschaftsgliederung	Heizölbestand		Steinkohlebestand		Braunkohlebestand		Kohlebestand insgesamt
		mittel- schwer, schwer	leicht	Steinkohle, -briketts	Steinkohlen- koks	Rohbraun- kohle	Braunkohlen- briketts u. -koks	
15.20	Fischverarbeitung	14	231	-	-	-	2	2
15.3	Obst-u.Gemüsever- arbeitung	254	4 202	-	-	-	-	-
15.31	Verarb.v.Kartoffeln	177	518	-	-	-	-	-
15.32	H.v.Frucht-u.Gemüse- säften	67	1 777	-	-	-	-	-
15.33	Verarb.v.Obst u. Gemüse ang	10	1 907	-	-	-	-	-
15.4	H.v.pflanzlichen u. tierischen Ölen u.Fetten	2 292	344	-	-	-	-	-
15.41	H.v.rohen Ölen u.Fetten ..	799	138	-	-	-	-	-
15.42	H.v.raffinierten Ölen u. Fetten	1 466	102	-	-	-	-	-
15.43	H.v.Margarine u.ä. Nahrungsfetten	27	104	-	-	-	-	-
15.5	Milchverarbeitung	1 150	5 486	-	-	-	-	-
15.51	Milchverarbeitung (oh.H.v.Speiseeis)	1 150	5 363	-	-	-	-	-
15.52	H.v.Speiseeis	-	139	-	-	-	-	-
15.6	Mehl-u.Schälmaschinen,H.v. Stärke u.Stärkeerzeugn.	200	967	260	-	-	-	260
15.61	Mehl-u.Schälmaschinen	-	751	260	-	-	-	260
15.62	H.v.Stärke u.Stärke- erzeugnissen	200	216	-	-	-	-	-
15.7	H.v.Futtermitteln	22	1 755	352	-	98	29	479
15.71	H.v.Futtermitteln f. Nutztiere	17	1 497	352	-	98	29	479
15.72	H.v.Futtermitteln f. sonst.Tiere	5	258	-	-	-	-	-
15.8	Sonst.Ernährungsgewerbe (oh.Getränkherstellung)	178 407	20 646	22 063	10 884	6 549	1 780	41 276
15.81	H.v.Backwaren (oh.Dauer- backwaren)	112	6 812	-	-	-	6	6
15.82	H.v.Dauerbackwaren	30	819	121	-	-	-	121
15.83	Zuckerindustrie	178 037	4 015	21 635	10 884	6 546	1 768	40 833
15.84	H.v.Süßwaren(oh.Dauer- backwaren)	3	2 938	-	-	-	-	-
15.85	H.v.Teigwaren	-	455	-	-	-	-	-
15.86	Verarb.v.Kaffee u.Tee, H.v.Kaffee-Ersatz	115	1 507	-	-	-	-	-
15.87	H.v.Würzen u.Sößen	28	1 558	-	-	3	6	9
15.88	H.v.homogenisierten u. diätetischen Nahrungsm.	-	353	307	-	-	-	307
15.89	H.v.sonst.Nahrungsmit- teln (oh.Getränke)	82	2 389	-	-	-	-	-
15.9	Getränkherstellung	1 471	18 389	522	-	-	170	692
15.91	H.v.Spirituosen	-	1 011	15	-	-	-	15
15.92	Alkoholbrennerei	97	134	254	-	-	-	254
15.93	H.v.Wein a.frischen Trauben	-	587	-	-	-	-	-
15.94	H.v.Apfelwein u.sonst. Fruchtwinen

1) Klassifikation der Wirtschaftszweige, Ausgabe 1993 (WZ 93).

1 Betriebe
1.7 Heizöl- und Kohlebestand
1.7.1 Am Ende des 2. Vierteljahres 2000
Deutschland
Tonnen

Nr. der Klas- sifika- tion 1)	Wirtschaftsgliederung	Heizölbestand		Steinkohlebestand		Braunkohlebestand		Kohlebestand insgesamt
		mittel- schwer, schwer	leicht	Steinkohle, -briketts	Steinkohlen- koks	Rohbraun- kohle	Braunkohlen- briketts u. -koks	
15.95	H.v.Wermutwein u.sonst. aromatisierten Weinen
15.96	H.v.Bier	1 304	11 938	241	-	-	170	411
15.97	H.v.Malz	-	551	12	-	-	-	12
15.98	Mineralbrunnen, H.v. Erfrischungsgetränken ..	-	4 061	-	-	-	-	-
16.00	Tabakverarbeitung	-	1 640	53	-	-	-	53
08	Textil-u.Bekleidungs- gewerbe	4 172	19 820	1 670	11	36	8	1 725
17	Textilgewerbe	3 111	13 137	1 670	11	36	3	1 720
17.1	Spinnstoffaufbereitung u.Spinnerei	631	1 816	94	-	-	-	94
17.11	Baumwollaufbereitung u. -spinnerei	260	1 118	-	-	-	-	-
17.12	Wollaufbereitung u. Streichgarnspinnerei ...	-	3	-	-	-	-	-
17.13	Wollaufbereitung u. Kammgarnspinnerei	131	406	94	-	-	-	94
17.14	Flechsufbereitung u. -spinnerei
17.15	Zwirnen u.Texturieren v. Filamentgarnen usw	-	7	-	-	-	-	-
17.16	Nähgarnfertigung	-	245	-	-	-	-	-
17.17	Sonst.Spinnstoffaufbe- reitung u.Spinnerei
17.2	Weberei	902	2 786	20	-	36	-	56
17.21	Baumwollweberei	622	1 547	20	-	36	-	56
17.22	Streichgarnweberei	-	89	-	-	-	-	-
17.23	Kammgarnweberei	280	380	-	-	-	-	-
17.24	Seiden-u.Filamentgarn- weberei	-	406	-	-	-	-	-
17.25	Sonst.Weberei	-	364	-	-	-	-	-
17.30	Textilveredlung	598	2 288	1 556	-	-	-	1 556
17.40	H.v.konfektion.Textil- waren (oh.Bekleidung) ..	122	1 408	-	10	-	-	10
17.5	Sonst.Textilgewerbe (oh.H.v.Maschenware) ...	854	3 135	-	-	-	1	1
17.51	H.v.Teppichen	590	780	-	-	-	-	-
17.52	H.v.Seilerwaren	-	99	-	-	-	-	-
17.53	H.v.Vliesstoff,Erzeugn. daraus (oh.Bekleidung) .	-	391	-	-	-	-	-
17.54	Textilgewerbe eng	264	1 865	-	-	-	1	1
17.60	H.v.gewirktem u. gestricktem Stoff	-	657	-	-	-	-	-
17.7	H.v.gewirkten u.ge- strickten Fertigerzeugn.	4	1 047	-	1	-	2	3
17.71	H.v.Strumpfwaren	-	231	-	-	-	-	-
17.72	H.v.Pullovern,Strick- jacken u.ä.	4	816	-	1	-	2	3

1) Klassifikation der Wirtschaftszweige, Ausgabe 1993 (WZ 93).

1 Betriebe
1.7 Heizöl- und Kohlebestand
1.7.1 Am Ende des 2. Vierteljahres 2000
Deutschland
Tonnen

Nr. der Klassi- fikation 1)	Wirtschaftsgliederung	Heizölbestand		Steinkohlebestand		Braunkohlebestand		Kohlebestand insgesamt
		mittel- schwer, schwer	leicht	Steinkohle, -briketts	Steinkohlen- koks	Rohbraun- kohle	Braunkohlen- briketts u. -koks	
18	Bekleidungsgewerbe	1 061	6 683	-	-	-	5	5
18.10	H.v.Lederbekleidung	-	140	-	-	-	-	-
18.2	H.v.Bekleidung (oh. Lederbekleidung)	1 061	6 543	-	-	-	5	5
18.21	H.v.Arbeits-u.Berufs- bekleidung	1	330	-	-	-	-	-
18.22	H.v.Oberbekleidg.(oh.Ar- beits-u.Berufsbekleidg.)	15	3 159	-	-	-	5	5
18.23	H.v.Wäsche	1 045	2 282	-	-	-	-	-
18.24	H.v.sonst.Bekleidg.u. Bekleidungszubehör	-	772	-	-	-	-	-
18.30	Zurichtung u.Färben v. Fellen,H.v.Pelzwaren ...	-	-	-	-	-	-	-
DC	Ledergewerbe	225	2 596	43	-	-	-	43
19	Ledergewerbe	225	2 596	43	-	-	-	43
19.10	Ledererzeugung	175	458	43	-	-	-	43
19.20	Lederverarb.(oh.H.v.Le- derbekleidung u.Schuhen)	-	703	-	-	-	-	-
19.30	H.v.Schuhen	50	1 435	-	-	-	-	-
DD	Holzgewerbe (oh.H.v. Möbeln)	2 693	6 003	103	-	-	78	181
20	Holzgewerbe (oh.H.v. Möbeln)	2 693	6 003	103	-	-	78	181
20.10	Säge-,Möbel-u.Holz- imprägnierwerke	21	1 088	-	-	-	-	-
20.20	Furnier-,Sperrh.-,Holz- faserpl.-u.-spanpl.Werke	2 415	2 324	103	-	-	78	181
20.30	H.v.Konstr.-,Fertigb.t., Ausbauelement.u.s.a.Holz	222	1 842	-	-	-	-	-
20.40	H.v.Verpackungsmitteln u.Lagerbehältern s.Holz	30	308	-	-	-	-	-
20.5	H.v.Holzwaren ang,Kork-, Flecht-u.Korbwaren	5	441	-	-	-	-	-
20.51	H.v.Holzwaren ang, Veredlg.v.Holzwaren	5	401	-	-	-	-	-
20.52	H.v.Kork-,Flecht-u. Korbwaren	-	40	-	-	-	-	-
DE	Papier-,Verlags-u. Druckgewerbe	14 963	250 487	29 224	270	-	1 732	31 226
21	Papiergewerbe	14 894	19 137	29 224	270	-	1 732	31 226
21.1	H.v.Holzstoff,Zellstoff, Papier,Karton u.Pappe ..	13 706	9 476	28 607	270	-	1 731	30 608
21.11	H.v.Holzstoff u. Zellstoff	-	150	-	-	-	-	-
21.12	H.v.Papier,Karton u. Pappe	13 706	9 326	28 607	270	-	1 731	30 608
21.2	Papier-,Karton-u.Pappe- verarbeitung	1 188	9 681	617	-	-	1	618
21.21	H.v.Wallpapier u.-pappe, Verpackungsmitteln	194	6 063	617	-	-	-	617
21.22	H.v.Haushalts-u.Hygiene- art.s.Zellstoff u.Papier	892	763	-	-	-	1	1
21.23	H.v.Schreibwaren,Büro- bedarf s.Papier u.Pappe	32	1 226	-	-	-	-	-

1) Klassifikation der Wirtschaftszweige, Ausgabe 1993 (WZ 93).

1 Betriebe
1.7 Heizöl- und Kohlebestand
1.7.1 Am Ende des 2. Vierteljahres 2000
Deutschland
Tonnen

Nr. der Klassifikation 1)	Wirtschaftsgliederung	Heizölbestand		Steinkohlebestand		Braunkohlebestand		Kohlebestand insgesamt
		mittelschwer, schwer	leicht	Steinkohle, -briketts	Steinkohlenkoks	Rohbraunkohle	Braunkohlenbriketts u. -koks	
21.24	H.v. Tapeten	-	375	-	-	-	-	-
21.25	H.v. sonst. Waren aus Papier, Karton u. Pappe ..	70	1 234	-	-	-	-	-
22	Verlags-, Druckgewerbe, Vervielfältigung	69	231 360	-	-	-	-	-
22.1	Verlagsgewerbe	-	2 460	-	-	-	-	-
22.11	Buchverlag u. Musikverlag ..	-	618	-	-	-	-	-
22.12	Zeitungsverlag	-	1 235	-	-	-	-	-
22.13	Zeitschriftenverlag	-	393	-	-	-	-	-
22.14	Verlag v. bespielten Tonträgern	-	25	-	-	-	-	-
22.15	Sonst. Verlagsgewerbe	-	189	-	-	-	-	-
22.2	Druckgewerbe	69	228 852	-	-	-	-	-
22.21	Zeitungsdruckerei	-	257	-	-	-	-	-
22.22	Druckerei (oh. Zeitungsdruckerei)	66	227 783	-	-	-	-	-
22.23	Druckweiterverarbeitung ..	-	569	-	-	-	-	-
22.24	Satzherstellung u. Reproduktion	3	233	-	-	-	-	-
22.25	Sonst. Druckgewerbe	-	10	-	-	-	-	-
22.3	Vervielf. v. bsp. Ton-, Bild- u. Datenträgern	-	48	-	-	-	-	-
22.31	Vervielfältigung v. bespielten Tonträgern ..	-	38	-	-	-	-	-
22.32	Vervielfältigung v. bespielten Bildträgern ..	-	10	-	-	-	-	-
22.33	Vervielfältigung v. bespielten Datenträgern	-	-	-	-	-	-	-
DF	Kokerei, Mineralölverarbeitung, H.v. Brutstoffen	22 445	2 615	-	-	-	-	-
23	Kokerei, Mineralölverarbeitung, H.v. Brutstoffen	22 445	2 615	-	-	-	-	-
23.10	Kokerei	-	-	-	-	-	-	-
23.20	Mineralölverarbeitung	22 445	2 531	-	-	-	-	-
23.30	H.u. Verarb. v. Spalt- u. Brutstoffen	-	84	-	-	-	-	-
DG	Chemische Industrie	80 482	43 461	83 513	24 025	1 747	1 729	111 014
24	Chemische Industrie	80 482	43 461	83 513	24 025	1 747	1 729	111 014
24.1	H.v. chemischen Grundstoffen	63 687	20 368	33 959	23 960	1 747	392	80 058
24.11	H.v. Industriegasen	-	225	-	-	-	-	-
24.12	H.v. Farbstoffen u. Pigmenten	-	2 823	-	110	-	-	110
24.13	H.v. sonst. anorganischen Grundstoffen u. Chemik. ..	1 179	1 152	6 767	18 614	1 747	7	27 135
24.14	H.v. sonst. organischen Grundstoffen u. Chemik. ..	22 950	5 131	4 002	3 354	-	-	7 356
24.15	H.v. Düngemitteln u. Stickstoffverbindungen ..	37 287	555	-	-	-	-	-
24.16	H.v. Kunststoff in Primärformen	2 271	10 482	23 190	1 882	-	385	25 457

1) Klassifikation der Wirtschaftszweige, Ausgabe 1993 (WZ 93).

1 Betriebe
1.7 Heizöl- und Kohlebestand
1.7.1 Am Ende des 2. Vierteljahres 2000
Deutschland
Tonnen

Nr.der Klas- sifikation 1)	Wirtschaftsgliederung	Heizölbestand		Steinkohlebestand		Braunkohlebestand		Kohlebestand insgesamt
		mittel- schwer, schwer	leicht	Steinkohle, -briketts	Steinkohlen- koks	Rohbraun- kohle	Braunkohlen- briketts u. -koks	
24.17	H.v.synthetischem Kaut- schuk in Primärformen ..	-	-	-	-	-	-	-
24.20	H.v.Schädlingsbekämp- fungs-u.Pflanzenschutz.	375	291	-	-	-	-	-
24.30	H.v.Anstrichmitteln, Druckfarben u.Kitten ...	160	3 966	-	-	-	-	-
24.4	H.v.pharmazeut.Erzeugn. ..	11 459	8 516	21 532	-	-	1 337	22 869
24.41	H.v.pharmazeut. Grundstoffen	9 730	1 151	-	-	-	-	-
24.42	H.v.pharmazeut.Speziali- täten u.sonst.Erzeugn. ..	1 729	7 365	21 532	-	-	1 337	22 869
24.5	H.v.Seifen,Wasch-,Reini- gungs-u.Körperpflegem. .	1 362	3 207	9 148	-	-	-	9 148
24.51	H.v.Seifen,Wasch-,Reini- gungs-u.Poliermitteln ..	1 335	1 669	9 148	-	-	-	9 148
24.52	H.v.Duft-u.Körper- pflegemitteln	27	1 538	-	-	-	-	-
24.6	H.v.sonst.chemischen Erzeugnissen	1 745	5 381	18 874	65	-	-	18 939
24.61	H.v.pyrotechnischen Erzeugnissen	-	708	-	65	-	-	65
24.62	H.v.Klebstoffen u. Gelatine	151	792	-	-	-	-	-
24.63	H.v.etherischen Ölen	1 289	640	-	-	-	-	-
24.64	H.v.fotochemischen Erzeugnissen	110	130	-	-	-	-	-
24.65	H.v.unbespielten Ton-, Bild-u.Betenträgern	-	54	-	-	-	-	-
24.66	H.v.chemischen Erzeug- nissen ang	195	3 057	18 874	-	-	-	18 874
24.70	H.v.Chemiefasern	1 694	1 732	-	-	-	-	-
DM	H.v.Gummi-u.Kunststoff- waren	3 298	36 511	-	-	-	220	220
25	H.v.Gummi-u.Kunststoff- waren	3 298	36 511	-	-	-	220	220
25.1	H.v.Gummiwaren	168	5 536	-	-	-	220	220
25.11	H.v.Bereifungen	115	725	-	-	-	-	-
25.12	Runderneuerung v. Bereifungen	-	307	-	-	-	-	-
25.13	H.v.sonst.Gummiwaren	53	4 504	-	-	-	220	220
25.2	H.v.Kunststoffwaren	3 130	30 975	-	-	-	-	-
25.21	H.v.Platten,Folien usw a.Kunststoff	1 748	6 106	-	-	-	-	-
25.22	H.v.Verpackungsmitteln a.Kunststoff	16	2 732	-	-	-	-	-
25.23	H.v.Baubedarfsartikeln a.Kunststoff	42	3 384	-	-	-	-	-
25.24	H.v.sonst.Kunststoff- waren	1 324	18 779	-	-	-	-	-
DI	Glasgewerbe,Keramik, Verarb.v.Steinen u.Erden	57 059	28 031	197 317	19 533	22	20 115	236 987
26	Glasgewerbe,Keramik, Verarb.v.Steinen u.Erden	57 059	28 031	197 317	19 533	22	20 115	236 987
26.1	H.u.Verarb.v.Glas	21 411	3 488	-	-	-	-	-

1) Klassifikation der Wirtschaftszweige, Ausgabe 1993 (WZ 93).

1 Betriebe
1.7 Heizöl- und Kohlebestand
1.7.1 Am Ende des 2. Vierteljahres 2000
Deutschland
Tonnen

Nr. der Klassifikation 1)	Wirtschaftsgliederung	Heizölbestand		Steinkohlebestand		Braunkohlebestand		Kohlebestand insgesamt
		mittelschwer, schwer	leicht	Steinkohle, -briketts	Steinkohlenkoks	Rohbraunkohle	Braunkohlenbriketts u. -koks	
26.11	H.v.Flechglas	3 332	606	-	-	-	-	-
26.12	Veredlg.u.Vererb.v. Flechglas	224	1 061	-	-	-	-	-
26.13	H.v.Hohlglas	17 796	757	-	-	-	-	-
26.14	H.v.Glasfaser	-	213	-	-	-	-	-
26.15	H.,Veredlg.u.Vererb.v. sonst.Glas,techn.Glasw.	59	861	-	-	-	-	-
26.2	Keramik (oh.Ziegelei u. Baukeramik)	101	2 521	-	3	-	3	6
26.21	H.v.keramischen Haushaltsw.u.Ziergegenst. ..	-	411	-	-	-	-	-
26.22	H.v.Sanitärkeramik	-	197	-	-	-	-	-
26.23	H.v.Isolatoren u. Isolierteilen a.Keramik ..	-	261	-	-	-	-	-
26.24	H.v.keramischen Erzeugn. f.sonst.techn.Zwecke ...	-	214	-	-	-	-	-
26.25	H.v.keramischen Erzeugnissen ang	-	40	-	-	-	-	-
26.26	H.v.feuerfesten keramischen Werkstoffen ..	101	1 398	-	3	-	3	6
26.30	H.v.keramischen Wand-u. Bodenfliesen u.-platten ..	13	452	5	-	-	-	5
26.40	Ziegelei,H.v.sonst. Baukeramik	1 557	2 248	-	293	-	113	406
26.5	H.v.Zement,Kalk u. gebranntem Gips	29 804	2 841	198 226	15 691	-	18 849	230 766
26.51	H.v.Zement	26 295	2 121	184 907	9 579	-	16 242	220 728
26.52	H.v.Kalk	1 149	322	450	6 112	-	2 425	8 987
26.53	H.v.gebranntem Gips	2 380	398	869	-	-	182	1 051
26.6	H.v.Erzeugnissen a. Beton,Zement u.Gips	2 672	10 961	852	2 175	-	11	3 038
26.61	H.v.Betonerzeugnissen f. d.Bau u.Kalksandsteinen ..	921	6 896	2	-	-	-	2
26.62	H.v.Gips-erzeugnissen f. d.Bau	1 128	283	-	-	-	-	-
26.63	H.v.Transportbeton	30	1 878	-	-	-	11	11
26.64	H.v.Mörtel	40	880	850	2 175	-	-	3 025
26.65	H.v.Faserzementwaren	532	644	-	-	-	-	-
26.66	H.v.Erzeugnissen a. Beton,Zement u.Gips ang ..	21	400	-	-	-	-	-
26.70	Be-u.Vererb.v.Natursteinen ang	8	851	-	51	-	-	51
26.8	H.v.sonst.Mineralerzeugnissen	1 493	4 669	234	1 320	22	1 139	2 715
26.81	H.v.Mühl-,Polier-u.B. Steinen,Schleifwerkzeug.	37	578	-	-	-	-	-
26.82	H.v.Mineralerzeugnissen ang	1 456	4 091	234	1 320	22	1 139	2 715
DJ	Metallerzg.u.-bearb., H.v.Metallerzeugnissen .	24 304	63 823	20 196	521 010	-	1 320	542 526
27	Metallerzg.u.-bearbeitung.	23 543	23 839	20 189	381 264	-	1 311	402 764
27.10	Erzeugung v.Roh Eisen, Stahl,Ferroleg.(E6KS) ..	22 195	6 642	18 401	367 072	-	249	385 722

1) Klassifikation der Wirtschaftszweige, Ausgabe 1993 (WZ 93).

1 Betriebe
1.7 Heizöl- und Kohlebestand
1.7.1 Am Ende des 2. Vierteljahres 2000
Deutschland
Tonnen

Nr. der Klassifikation 1)	Wirtschaftsgliederung	Heizölbestand		Steinkohlebestand		Braunkohlebestand		Kohlebestand insgesamt
		mittel-schwer, schwer	leicht	Steinkohle, -briketts	Steinkohlen-koks	Rohbraunkohle	Braunkohlenbriketts u. -koks	
27.2	H.v.Rohren	33	922	4	363	-	-	367
27.21	H.v.Rohren u.Rohrstücken a.Guß Eisen	6	113	4	363	-	-	367
27.22	H.v.Stahlrohren u.Rohrstücken a. Eisen u.Stahl	27	809	-	-	-	-	-
27.3	Sonst.erste Bearb.v.Eisen, Stahl, H.v.Ferroleg.	3	845	-	50	-	-	50
27.31	H.v.Blankstahl	-	229	-	-	-	-	-
27.32	H.v.Kaltband unter 500 mm Breite	1	316	-	-	-	-	-
27.33	H.v.Kaltprofilen	-	37	-	-	-	-	-
27.34	H.v.gezogenem Draht	2	221	-	-	-	-	-
27.35	Erste Bearb.v.Eisen u. Stahl ang, H.v.Ferroleg.	-	42	-	50	-	-	50
27.4	Erzeugung u.erste Bearb. v.NE-Metallen	1 065	5 198	1 716	6 449	-	956	9 121
27.41	Erzeugung u.erste Bearb. v.Edelmetallen	-	254	-	-	-	-	-
27.42	Erzeugung u.erste Bearb. v.Aluminium	561	2 716	1 703	2 845	-	-	4 548
27.43	Erzeugung u.erste Bearb. v.Blei, Zink u.Zinn	-	382	13	2 498	-	956	3 487
27.44	Erzeugung u.erste Bearb. v.Kupfer	524	1 608	-	1 106	-	-	1 106
27.45	Erzeugung u.erste Bearb. v.sonst.NE-Metallen	-	238	-	-	-	-	-
27.5	Gießereindustrie	227	10 232	68	7 330	-	106	7 504
27.51	Eisengießerei	139	2 270	68	7 304	-	106	7 478
27.52	Stahlgießerei	18	309	-	11	-	-	11
27.53	Leichtmetallgießerei	60	7 138	-	15	-	-	15
27.54	Buntmetallgießerei	10	515	-	-	-	-	-
28	H.v.Metallerzeugnissen ...	761	39 984	7	139 746	-	9	139 762
28.1	Stahl-u.Leichtmetallbau ..	244	8 015	6	21	-	-	27
28.11	H.v.Stahl-u.Leichtmetallkonstruktionen ...	212	5 632	6	21	-	-	27
28.12	H.v.Ausbauelementen a. Stahl u.Leichtmetall ...	32	2 383	-	-	-	-	-
28.2	Kessel-u.Behälterbau (oh.H.v.Dampfkesseln) ..	-	2 040	-	591	-	5	596
28.21	H.v.Tanks u.Sammelbehältern	-	1 068	-	-	-	5	5
28.22	H.v.Zentralheizungs-Heizkörpern u.-Kesseln .	-	972	-	591	-	-	591
28.30	H.v.Dampfkesseln (oh. Zentralheizungskessel) .	6	997	-	-	-	-	-
28.40	H.v.Schmiede-, Press-, Zieh-, Stanzteilen u.ä. .	38	4 640	-	-	-	-	-
28.5	Oberfläch.veredlg., Wärmebehandlg., Mechanik ang	92	5 696	1	139 075	-	2	139 078
28.51	Oberfläch.veredlg.u. Wärmebehandlung	46	2 745	-	139 075	-	-	139 075
28.52	Mechanik ang	46	2 951	1	-	-	2	3

1) Klassifikation der Wirtschaftszweige, Ausgabe 1993 (WZ 93).

1 Betriebe
1.7 Heizöl- und Kohlebestand
1.7.1 Am Ende des 2. Vierteljahres 2000
Deutschland
Tonnen

Nr. der Klas- sifikation 1)	Wirtschaftsgliederung	Heizölbestand		Steinkohlebestand		Braunkohlebestand		Kohlebestand insgesamt
		mittel- schwer, schwer	leicht	Steinkohle, -briketts	Steinkohlen- koks	Rohbraun- kohle	Braunkohlen- briketts u. -koks	
28.6	H.v. Schneidw., Werkzeug., Schlössern u. Beschlägen	226	7 808	-	-	-	-	-
28.61	H.v. Schneidwaren u. Bestecken	-	315	-	-	-	-	-
28.62	H.v. Werkzeugen	54	4 424	-	-	-	-	-
28.63	H.v. Schlössern u. Beschlägen	172	3 069	-	-	-	-	-
28.7	H.v. sonst. EBM-Waren	155	10 788	-	59	-	2	61
28.71	H.v. Behältern a. Eisen u. Stahl	26	230	-	-	-	-	-
28.72	H.v. Verpackungen u. Verschlüssen a. Metall ..	-	617	-	-	-	-	-
28.73	H.v. Drahtwaren	25	1 054	-	-	-	-	-
28.74	H.v. Schrauben, Nieten, Ketten u. Federn	59	3 006	-	-	-	2	2
28.75	H.v. EBM-Waren ang	45	5 882	-	59	-	-	59
OK	Maschinenbau	3 983	74 307	43	286	20	31	380
29	Maschinenbau	3 983	74 307	43	286	20	31	380
29.1	H.v. Masch. f. d. Erzeugung u. Nutzung v. mech. Energie	1 623	16 120	21	84	-	1	106
29.11	H.v. Verbrenn. mot. u. Turb. (oh. Straßenfahrz. u. ä.)	797	2 627	-	25	-	-	25
29.12	H.v. Pumpen u. Kompressoren	377	4 434	21	-	-	-	21
29.13	H.v. Armaturen	432	4 666	-	31	-	-	31
29.14	H.v. Lagern, Getrieben, Zahnradern, Antriebselen.	17	4 393	-	28	-	1	29
29.2	H.v. sonst. Maschinen f. unspezifische Verwendung	288	18 036	-	-	-	7	7
29.21	H.v. Öfen u. Brennern	50	1 051	-	-	-	-	-
29.22	H.v. Hebezeugen u. Fördermitteln	129	5 781	-	-	-	1	1
29.23	H.v. Kälte- u. Lufttechn. Erzeugn. f. gewerbli. Zwecke	-	4 300	-	-	-	6	6
29.24	H.v. Maschinen f. unspezi- fische Verwendung ang ..	109	6 903	-	-	-	-	-
29.3	H.v. land- u. forstw. Maschinen	28	2 371	10	-	20	-	30
29.31	H.v. Ackerschleppern	-	393	-	-	-	-	-
29.32	H.v. sonst. land- u. forstw. Maschinen	28	1 978	10	-	20	-	30
29.40	H.v. Werkzeugmaschinen	486	14 621	4	19	-	-	23
29.5	H.v. Masch. f. sonst. best. Wirtschaftszweige	1 173	19 089	8	140	-	23	171
29.51	H.v. Masch. f. Metallerzeug- ung, Holzwerkseintr. usw.	466	264	-	-	-	3	3
29.52	H.v. Bergwerks-, Bau- u. Baustoffmaschinen	16	2 437	8	-	-	12	20
29.53	H.v. Masch. f. Ernährungs- gewerbe u. Tabakverarb. ..	-	1 858	-	-	-	2	2
29.54	H.v. Masch. f. d. Textil-, Bekleidg. - u. Ledergerwerbe	344	3 231	-	5	-	-	5
29.55	H.v. Masch. f. d. Papier- gewerbe	-	1 016	-	-	-	-	-

1) Klassifikation der Wirtschaftszweige, Ausgabe 1993 (WZ 93).

1 Betriebe

1.7 Heizöl- und Kohlebestand
1.7.1 Am Ende des 2. Vierteljahres 2000
Deutschland
Tonnen

Nr.der Klas- sifika- tion 1)	Wirtschaftsgliederung	Heizölbestand		Steinkohlebestand		Braunkohlebestand		Kohlebestand insgesamt
		mittel- schwer, schwer	leicht	Steinkohle, -briketts	Steinkohlen- koks	Rohbraun- kohle	Braunkohlen- briketts u. -koks	
29.56	H.v.Masch.f.best.Wirt- schaftszweige eng	347	10 283	-	135	-	6	141
29.60	H.v.Waffen u.Munition	175	1 441	-	-	-	-	-
29.7	H.v.Haushaltsgeräten eng .	210	2 630	-	43	-	-	43
29.71	H.v.elektrischen Haushaltsgeräten	210	2 208	-	16	-	-	16
29.72	H.v.nichtelektrischen Heiz-,Koch-u.ä.Gerät.eng	-	422	-	27	-	-	27
DL	H.v.Büromasch.,Dv-Gerät. u.-eintr.;Elektrotech.usw	915	46 047	33	284	-	29	346
30.0	H.v.Büromasch.,Dv-Gerät. u.-eintr.	-	1 622	-	-	-	-	-
30.01	H.v.Büromaschinen	-	763	-	-	-	-	-
30.02	H.v.Dv-Gerät.u.-eintr.	-	859	-	-	-	-	-
31	H.v.Geräten d.Elektriz. erzg.,-verteilung u.ä. .	792	24 250	9	284	-	29	322
31.10	H.v.Elektromotoren,Gener- atoren,Transformatoren	494	4 968	-	-	-	-	-
31.20	H.v.Elektriz.vertlg.-u. -schalteinrichtungen ...	187	8 348	-	-	-	4	4
31.30	H.v.isol.Elektrokabeln, -leitungen u.-drähten ..	8	980	-	-	-	-	-
31.40	H.v.Akkumulatoren u. Batterien	-	608	-	-	-	-	-
31.50	H.v.elektrischen Lampen u.Leuchten	100	2 487	9	-	-	-	9
31.6	H.v.elektz.Ausrüstg.eng ..	3	6 958	-	284	-	25	309
31.61	H.v.elektz.Ausrüstg.f. Motoren u.Fahrzeuge eng	2	4 462	-	-	-	-	-
31.62	H.v.sonst.elektz. Ausrüstg.eng	1	2 496	-	284	-	25	309
32	Rundfunk-,Fernseh-u. Nachrichtentechnik	9	6 698	1	-	-	-	1
32.10	H.v.elektronischen Bauelementen	-	3 269	1	-	-	-	1
32.20	H.v.nachrichtentechni- schen Geräten u.Eintr. ..	9	2 395	-	-	-	-	-
32.30	H.v.Rundfunk-,Fernseh-, phono-,videotechn.Gerät.	-	1 034	-	-	-	-	-
33	Medizin-,Mess-,Steuer- u.Regelungstechnik,Optik	114	13 477	23	-	-	-	23
33.10	H.v.med.Geräten u.ortho- pädischen Vorrichtungen	15	3 944	23	-	-	-	23
33.20	H.v.Maß-,Kontroll-, Navig.-u.ä.Instr.u.Vorr.	59	6 365	-	-	-	-	-
33.30	H.v.industriellen Prozeß-Steuerungsanlg. .	-	357	-	-	-	-	-
33.40	H.v.optischen u. fotografischen Geräten .	40	2 212	-	-	-	-	-
33.50	H.v.Uhren	-	599	-	-	-	-	-
DM	Fahrzeugbau	574	45 918	1	1 169	-	16	1 186
34	H.v.Kraftwagen u. Kraftwagenteilen	506	38 335	-	1 169	-	16	1 186

1) Klassifikation der Wirtschaftszweige, Ausgabe 1993 (WZ 93).

1 Betriebe
1.7 Heizöl- und Kohlebestand
1.7.1 Am Ende des 2. Vierteljahres 2000
Deutschland
Tonnen

Nr. der Klassi- fikation 1)	Wirtschaftsgliederung	Heizölbestand		Steinkohlebestand		Braunkohlebestand		Kohlebestand insgesamt
		mittel- schwer, schwer	leicht	Steinkohle, -briketts	Steinkohlen- koks	Rohtaub- kohle	Braunkohlen- briketts u. -koks	
34.10	H.v.Kraftwagen u. Kraftwagenmotoren	150	18 042	-	-	-	-	-
34.20	H.v.Karosserien, Aufbauten u.Anhängern ..	78	3 653	-	-	-	2	2
34.30	H.v.Teilen u.ä.f.Kraft- wagen u.deren Motoren ..	277	16 640	-	1 169	-	14	1 183
35	Sonst.Fahrzeugbau	69	7 583	1	-	-	-	1
35.1	Schiffbau	33	1 844	1	-	-	-	1
35.11	Schiffbau (oh.Boots-u. Yachtbau)	33	698	1	-	-	-	1
35.12	Boots- u.Yachtbau	-	1 148	-	-	-	-	-
35.20	Schienenfahrzeugbau	19	1 950	-	-	-	-	-
35.30	Luft-u.Raumfahrzeugbau ...	17	3 121	-	-	-	-	-
35.4	H.v.Kraftträdern,Fahrrä- dern u.Behindertenfahrz.	-	547	-	-	-	-	-
35.41	H.v.Kraftträdern	-	111	-	-	-	-	-
35.42	H.v.Fahrrädern	-	268	-	-	-	-	-
35.43	H.v.Behinderten- fahrzeugen	-	168	-	-	-	-	-
35.50	Fahrzeugbau ang	-	121	-	-	-	-	-
DN	H.v.Möbeln,Schmuck,Mu- sikinstr.usw,Recycling .	671	16 582	115	1 898	-	1	2 014
36	H.v.Möbeln,Schmuck, Musikinstr.,Sportger.usw	671	14 775	4	43	-	1	48
36.1	H.v.Möbeln	335	9 876	-	-	-	-	-
36.11	H.v.Sitzmöbeln	37	3 232	-	-	-	-	-
36.12	H.v.Büro-u.Ladenmöbeln ...	82	1 443	-	-	-	-	-
36.13	H.v.Küchenmöbeln	4	804	-	-	-	-	-
36.14	H.v.sonst.Möbeln	212	4 150	-	-	-	-	-
36.15	H.v.Matratzen	-	247	-	-	-	-	-
36.2	H.v.Schmuck u.ä. Erzeugnissen	-	450	-	43	-	-	43
36.21	Prägen v.Münzen u. Medaillen	-	27	-	-	-	-	-
36.22	H.v.Schmuck,Gold-u. Silberschmiedewaren	-	423	-	43	-	-	43
36.30	H.v.Musikinstrumenten	18	510	4	-	-	-	4
36.40	H.v.Sportgeräten	-	207	-	-	-	-	-
36.50	H.v.Spielwaren	4	1 331	-	-	-	-	-
36.6	H.v.sonst.Erzeugnissen ...	314	2 401	-	-	-	1	1
36.61	H.v.Pantasieschmuck	-	142	-	-	-	1	1
36.62	H.v.Besen u.Bürsten	-	459	-	-	-	-	-
36.63	H.v.Erzeugnissen ang	314	1 800	-	-	-	-	-
37	Recycling	-	1 787	111	1 855	-	-	1 966
37.10	Recycling v.Schrott	-	1 715	111	1 855	-	-	1 966
37.20	Recycling v.nichtmetall. Altmet.u.Reststoffen ...	-	72	-	-	-	-	-

1) Klassifikation der Wirtschaftszweige, Ausgabe 1993 (WZ 93).

2 Fachliche Betriebsteile
 2.1 Fachliche Betriebsteile und Beschäftigte
 2.1.1 Im Juni 2000

Deutschland

Land ----- Hauptgruppen	Betriebssteile		Beschäftigte				
	Insgesamt	Veränd. zum Vor- jahresm.	Arbeiter	Ange- stellte 1)	Insgesamt	Veränderung zum Vor-	
						monat	jahresmonat
	Anzahl	%	Anzahl			%	
Baden-Württemberg	12 477	-1,2	749 608	473 953	1 223 561	0,3	1,2
Bayern	10 978	-2,3	733 439	443 817	1 177 256	0,5	1,5
Berlin	1 194	-3,2	60 571	48 586	109 157	0,0	-4,6
Brandenburg	1 413	0,1	61 314	27 218	88 532	0,3	0,1
Bremen	468	-3,5	39 576	24 094	63 670	x	-0,5
Hamburg	788	0,5	42 764	51 122	93 886	-0,2	-0,2
Hessen	4 388	-0,5	266 450	176 730	443 180	0,5	-0,9
Mecklenburg-Vorpommern	732	16,2	33 105	13 337	46 442	0,1	5,9
Niedersachsen	5 423	-0,8	374 705	170 289	544 994	0,0	0,1
Nordrhein-Westfalen	14 641	-0,1	931 529	510 099	1 441 628	0,1	-1,8
Rheinland-Pfalz	2 904	0,0	191 006	104 464	295 470	0,9	-0,4
Saarland	585	-1,7	78 798	26 539	105 337	0,5	-1,1
Sachsen	3 444	2,6	151 339	60 566	211 905	0,3	2,6
Sachsen-Anhalt	1 589	2,7	71 419	28 683	100 102	-0,1	1,4
Schleswig-Holstein	1 855	0,8	86 172	52 136	138 308	0,6	0,6
Thüringen	1 937	6,0	94 961	35 731	130 692	1,0	7,6
Deutschland	64 816	-0,3	3 966 756	2 247 364	6 214 120	0,3	0,2
Früheres Bundesgebiet	56 390	-1,0	3 546 089	2 073 563	5 618 652	0,3	-0,1
Neue Länder und Berlin-Ost	9 426	3,8	421 667	173 801	595 468	0,4	3,2
Vorleistungsgüterproduzenten							
Deutschland	30 993	-	1 925 885	895 158	2 821 043	0,4	0,2
Früheres Bundesgebiet	26 539	-0,6	1 727 353	825 881	2 553 234	0,4	-0,2
Neue Länder und Berlin-Ost	4 460	3,8	198 532	69 277	267 809	0,4	4,0
Investitionsgüterproduzenten							
Deutschland	18 903	0,4	1 300 804	821 554	2 122 358	0,3	0,6
Früheres Bundesgebiet	16 091	-0,4	1 174 480	767 435	1 941 915	0,3	0,5
Neue Länder und Berlin-Ost	2 812	4,6	126 324	54 119	180 443	0,4	2,1
Gebrauchsgüterproduzenten							
Deutschland	2 840	-3,5	191 007	84 514	275 521	-0,2	-1,2
Früheres Bundesgebiet	2 302	-4,2	173 430	78 912	252 342	-0,2	-1,7
Neue Länder und Berlin-Ost	338	1,5	17 577	5 602	23 179	-0,5	4,2
Verbrauchsgüterproduzenten							
Deutschland	12 280	-1,4	549 060	446 138	995 198	0,3	-0,1
Früheres Bundesgebiet	10 464	-2,1	469 826	401 335	871 161	0,3	-0,5
Neue Länder und Berlin-Ost	1 816	2,8	79 234	44 803	124 037	0,6	2,8

1) Einechl. tätiger Inhaber und Mitinhaber sowie unbezahlt mithelfender Familienangehöriger.

2 Fachliche Betriebsteile
2.1 Fachliche Betriebsteile und Beschäftigte
2.1.1 Im Juni 2000

Deutschland

Nr. der Klas- sifika- tion 1)	Wirtschaftsgliederung	Betriebsteile		Beschäftigte				
		Insgesamt	Veränd. zum Vor- jahresm.	Arbeiter	Ange- stellte 2)	Insgesamt	Veränderung zum Vor-	
		Anzahl	%	Anzahl			monat	jahresmonat
							%	
C	Bergbau u. Gew. v. Steinen u. Erden	1 747	-1,4	96 566	33 699	120 255	-0,8	-7,4
CA	Kohlenbergbau, Torfgew., Gew. v. Erdöl u. Erdgas usw.	164	-4,1	64 390	25 453	89 843	-1,0	-8,4
10	Kohlenbergbau, Torf- gewinnung	118	-7,1	62 788	21 981	84 769	-0,9	-8,6
10.10	Steinkohlenbergbau u. -brikettherstellung	46	-6,1	48 020	15 509	63 529	-1,0	-8,9
10.20	Braunkohlenbergbau u. -brikettherstellung	24	-20,0	13 219	6 055	19 274	-0,8	-14,4
10.30	Torfgewinnung u. -veredlung	48	-	1 548	417	1 966	-0,7	-1,2
11	Gew. v. Erdöl u. Erdgas Erbrg. verb. Dienstleistg.	46	4,6	1 602	3 472	5 074	-2,8	-5,3
11.10	Gew. v. Erdöl u. Erdgas
11.20	Erbrg. v. Dienstleistg. bei d. Gew. v. Erdöl u. Erdgas
12.00	Bergbau a. Uran-u. Thoriumerze	-	X	-	-	-	X	X
CB	Erzbergbau, Gew. v. Steinen u. Erden, sonst. Bergbau ..	1 583	-1,1	22 166	8 246	30 412	0,7	-1,3
13	Erzbergbau	-	X	-	-	-	X	X
13.10	Eisenerzbergbau	-	X	-	-	-	X	X
13.20	NE-Metallerzbergbau (oh. Uran-u. Thoriumerze)	-	X	-	-	-	X	X
14	Gew. v. Steinen u. Erden, sonst. Bergbau	1 583	-1,1	22 166	8 246	30 412	0,7	-1,3
14.1	Gew. v. Natursteinen	167	-4,0	2 103	602	2 705	0,3	-5,2
14.11	Gew. v. Naturwerksteinen u. Natursteinen ang	43	-8,5	406	88	496	3,6	-6,1
14.12	Gew. v. Kalk, Dolom., Gips- u. Anhydritstein, Kreide .	120	-1,6	1 658	500	2 158	-0,5	-4,6
14.13	Gew. v. Schiefer	4	-20,0	37	14	51	-	-19,1
14.2	Gew. v. Kies, Sand, Ton u. Kaolin	1 353	-0,9	16 722	6 269	22 991	0,2	-1,2
14.21	Gew. v. Kies u. Sand	1 279	-1,0	15 350	5 810	21 160	0,8	-0,8
14.22	Gew. v. Ton u. Kaolin	74	1,4	1 372	459	1 831	-6,6	-5,7
14.30	Bergbau a. chemische u. Düngemittelminerale ..	29	-3,3	1 285	475	1 760	5,4	7,1
14.40	Gew. v. Salz	14	-	1 531	653	2 184	0,8	-6,8
14.50	Gew. v. Steinen u. Erden ang, sonst. Bergbau	20	11,1	525	247	772	7,2	11,6
D	Verarbeitendes Gewerbe ...	63 069	-0,3	3 880 200	2 213 685	6 093 885	0,3	0,4
DA	Ernährungsgewerbe u. Tabakverarbeitung	7 841	-	342 447	192 208	534 655	0,7	1,1
15	Ernährungsgewerbe	7 809	-	336 106	186 902	523 008	0,6	1,1
15.1	Schlachten u. Fleisch- verarbeitung	1 823	1,7	75 351	30 195	105 546	0,3	2,4
15.11	Schlachten (oh. Schlachten v. Geflügel)	557	-0,7	14 074	5 422	19 496	-1,4	-1,1
15.12	Schlachten v. Geflügel	63	-4,6	6 287	819	7 106	2,5	4,2
15.13	Fleischverarbeitung	1 203	3,3	54 990	23 954	78 944	0,6	3,1

1) Klassifikation der Wirtschaftszweige, Ausgabe 1993 (WZ 93).

2) Einschl. tätiger Inhaber und Mitinhaber sowie unbezahlt mithelfender Familienangehöriger.

2 Fachliche Betriebsteile
2.1 Fachliche Betriebsteile und Beschäftigte
2.1.1 Im Juni 2000
Deutschland

Nr. der Klassifikation 1)	Wirtschaftsgliederung	Betriebsteile		Beschäftigte				
		Insgesamt	Veränd. zum Vor- jahresm.	Arbeiter	Ange- stellte 2)	Insgesamt	Veränderung zum Vor-	
		Anzahl	%	Anzahl			monat	jahresmonat
							%	
15.20	Fischverarbeitung	126	-1,6	7 754	1 851	9 605	-1,6	4,8
15.3	Obst-u.Gemüsever- arbeitung	488	4,1	19 605	7 097	26 702	4,4	1,4
15.31	Verarb.v.Kartoffeln	72	5,9	4 392	1 198	5 590	0,4	1,4
15.32	H.v.Frucht-u.Gemüse- säften	187	3,3	4 553	2 026	6 579	0,8	5,0
15.33	Verarb.v.Obst u. Gemüse ang	229	4,1	10 680	3 873	14 533	7,7	-0,2
15.4	H.v.pflanzlichen u. tierischen Ölen u.Fetten	77	-3,8	2 650	2 256	4 906	0,8	-8,5
15.41	H.v.rohen Ölen u.Fetten ..	31	-3,1	661	357	1 018	X	-2,1
15.42	H.v.raffinierten Ölen u. Fetten	29	-	669	452	1 121	2,4	-2,1
15.43	H.v.Margarine u.ä. Nahrungsfetten	17	-10,5	1 320	1 447	2 767	0,6	-12,9
15.5	Milchverarbeitung	320	-1,2	26 724	11 670	38 394	0,1	-1,7
15.51	Milchverarbeitung (oh.H.v.Speiseeis)	294	-2,3	23 047	10 443	33 490	0,2	-2,2
15.52	H.v.Speiseeis	26	13,0	3 677	1 227	4 904	-0,2	2,0
15.6	Mehl-u.Schälmühlen,H.v. Stärke u.Stärkeerzeugn.	169	-1,2	5 943	3 228	9 171	0,2	-1,7
15.61	Mehl-u.Schälmühlen	132	-1,5	4 477	2 222	6 699	-0,3	0,8
15.62	H.v.Stärke u.Stärke- erzeugnissen	37	-	1 466	1 006	2 472	1,5	-7,8
15.7	H.v.Futtermitteln	269	-0,4	5 861	5 511	11 372	0,3	1,4
15.71	H.v.Futtermitteln f. Nutztiere	197	-2,0	4 024	2 863	6 887	0,3	1,4
15.72	H.v.Futtermitteln f. sonst.Tiere	72	4,4	1 837	2 648	4 485	0,2	1,2
15.8	Sonet.Ernährungsgewerbe (oh.Getränkherstellung)	3 449	-0,4	151 409	97 565	248 974	0,7	1,7
15.81	H.v.Backwaren (oh.Dauer- backwaren)	2 408	-0,4	85 553	67 647	153 200	0,1	1,7
15.82	H.v.Dauerbackwaren	207	-2,4	16 662	3 290	19 952	3,5	3,1
15.83	Zuckerindustrie	43	-6,5	4 290	2 137	6 427	0,5	-1,9
15.84	H.v.Süßwaren(oh.Dauer- backwaren)	217	-2,3	22 112	7 395	29 507	3,3	1,3
15.85	H.v.Teigwaren	62	5,1	2 022	885	2 907	-0,1	6,5
15.86	Verarb.v.Kaffee u.Tee, H.v.Kaffee-Ersatz	60	1,7	3 719	2 111	5 830	0,2	2,7
15.87	H.v.Würzen u.Sößen	142	-0,7	6 054	4 952	11 006	-0,6	0,1
15.88	H.v.homogenisierten u. diätetischen Nahrungsm.	33	-2,9	2 185	1 327	3 512	1,4	1,2
15.89	H.v.sonst.Nahrungsmit- teln (oh.Getränke)	277	3,0	8 812	7 821	16 633	-0,5	1,7
15.9	Getränkherstellung	1 088	-2,3	40 809	27 529	68 338	0,3	-0,6
15.91	H.v.Spirituosen	106	-3,6	1 986	2 189	4 175	0,3	-12,5
15.92	Alkoholbrennerei	19	-17,4	148	100	248	0,4	-25,8
15.93	H.v.Wein a.frischen Trauben	37	-5,1	1 229	1 074	2 303	-0,9	-7,2
15.94	H.v.Apfelwein u.sonst. Fruchtwinen	33	-5,7	275	139	414	-2,1	-4,8

1) Klassifikation der Wirtschaftszweige, Ausgabe 1993 (WZ 93).
2) Einschl. tätiger Inhaber und Mitinhaber sowie
unbezahlte mithelfender Familienangehöriger.

2 Fachliche Betriebsteile
2.1 Fachliche Betriebsteile und Beschäftigte
2.1.1 Im Juni 2000
Deutschland

Nr. der Klas- sifikation 1)	Wirtschaftsgliederung	Betriebsteile		Beschäftigte				
		Insgesamt	Veränd. zum Vor- jahresm.	Arbeiter	Ange- stellte 2)	Insgesamt	Veränderung zum Vor-	
		Anzahl	%	Anzahl			monat	jahresmonat
							%	
15.95	M.v.Wermutwein u.sonst. aromatisierten Weinen ..	4	-	112	38	150	9,5	13,8
15.96	M.v.Bier	394	-3,4	20 127	15 327	35 454	0,1	-2,3
15.97	M.v.Malz	58	-4,9	585	393	988	-0,1	3,5
15.98	Mineralbrunnen,M.v. Erfrischungsgetränken ..	437	0,9	16 337	8 289	24 606	0,6	5,4
16.00	Tabakverarbeitung	32	-	6 341	5 308	11 647	0,8	2,0
08	Textil-u.Bekleidungs- gewerbe	2 542	-5,5	125 296	61 174	186 470	-0,2	-5,4
17	Textilgewerbe	1 695	-2,7	85 965	35 615	121 580	0,3	-2,7
17.1	Spinnstoffaufbereitung u.Spinnerei	152	-5,6	10 791	3 477	14 268	-0,2	-6,0
17.11	Baumwollaufbereitung u. -spinnerei	76	-6,2	6 395	1 694	8 089	-0,6	-1,1
17.12	Wollaufbereitung u. Streichgarnspinnerei ...	17	-5,6	501	123	624	-0,5	-2,5
17.13	Wollaufbereitung u. Kammgarnspinnerei	19	-5,0	2 025	616	2 641	-0,2	-12,8
17.14	Flechsaufbereitung u. -spinnerei	7	40,0	153	48	201	0,5	-12,2
17.15	Zwirnen u.Texturieren v. Filamentgarnen usw	16	-5,9	534	216	750	0,3	-7,5
17.16	Nähgarnfertigung	13	-13,3	970	748	1 718	1,1	-16,7
17.17	Sonst.Spinnstoffaufbe- reitung u.Spinnerei	4	-20,0	213	32	245	-	7,0
17.2	Weberei	286	-3,4	15 672	7 348	23 020	0,0	-4,1
17.21	Baumwollweberei	182	-1,2	9 226	4 306	13 531	-0,3	-4,0
17.22	Streichgarnweberei	11	-8,3	231	62	293	-8,3	-10,8
17.23	Kammgarnweberei	27	-15,6	2 449	942	3 391	1,7	-6,6
17.24	Seiden-u.Filamentgarn- weberei	53	-7,0	2 857	1 661	4 518	0,3	-2,1
17.25	Sonst.Weberei	39	6,5	909	378	1 287	1,1	-3,2
17.30	Textilveredlung	192	0,5	10 448	4 358	14 806	0,5	-2,8
17.40	M.v.konfektion.Textil- waren (oh.Bekleidung) ..	410	-1,7	19 905	4 629	18 534	-0,1	-2,7
17.5	Sonst.Textilgewerbe (oh.M.v.Maschenware) ...	408	-0,5	23 030	10 210	33 240	0,3	0,2
17.51	M.v.Teppichen	67	-5,6	5 690	2 771	8 461	-0,3	-3,5
17.52	M.v.Seilerwaren	28	-12,5	695	197	892	-0,5	-7,8
17.53	M.v.Vliesstoff,Erzeugn. daraus (oh.Bekleidung) .	61	13,0	4 458	1 840	6 298	0,6	5,5
17.54	Textilgewerbe eng	252	-0,4	12 187	5 402	17 589	0,5	0,7
17.60	M.v.gewirktem u. gestricktem Stoff	86	4,9	3 801	1 611	5 412	-0,3	-0,9
17.7	M.v.gewirkten u.ge- strickten Fertigerzeugn.	161	-13,0	8 318	3 982	12 300	2,3	-4,1
17.71	M.v.Strumpfwaren	43	-8,5	4 083	2 029	6 122	0,5	-1,1
17.72	M.v.Pullovern,Strick- jacken u.ä.	118	-14,5	4 225	1 953	6 178	4,2	-7,0

1) Klassifikation der Wirtschaftszweige, Ausgabe 1993 (WZ 93).
2) Einschl. tätiger Inhaber und Mitinhaber sowie
unbezahlt mithelfender Familienangehöriger.

2 Fachliche Betriebsteile
2.1 Fachliche Betriebsteile und Beschäftigte
2.1.1 Im Juni 2000

Deutschland

Nr. der Klas- sifikation 1)	Wirtschaftsgliederung	Betriebsteile		Beschäftigte				
		Insgesamt	Veränd. zum Vor- jahresm.	Arbeiter	Ange- stellte 2)	Insgesamt	Veränderung zum Vor-	
		Anzahl	%	Anzahl			monet	jahresmonet
18	Bekleidungsgewerbe	847	-10,7	39 331	25 559	64 890	-1,0	-10,2
18.10	H.v.Lederbekleidung	15	-21,1	294	117	411	-2,6	-26,3
18.2	H.v.Bekleidung (oh. Lederbekleidung)	820	-10,2	38 852	25 348	64 200	-1,0	-10,1
18.21	H.v.Arbeits-u.Berufs- bekleidung	56	-11,1	1 599	938	2 537	-0,1	-6,0
18.22	H.v.Oberbekleidg. (oh.Ar- beits-u.Berufsbekleidg.)	378	-10,0	22 146	17 054	39 200	-0,5	-8,3
18.23	H.v.Wäsche	229	-10,6	11 005	5 348	16 353	-3,1	-13,4
18.24	H.v.sonst.Bekleidg.u. Bekleidungszubehör	157	-9,8	4 102	2 008	6 110	0,7	-13,5
18.30	Zurichtung u.Färben v. Fellen,H.v.Pelzwaren ...	12	-25,0	185	94	279	1,1	-15,7
OC	Ledergewerbe	298	-5,7	17 543	8 226	25 769	1,6	-2,6
19	Ledergewerbe	298	-5,7	17 543	8 226	25 769	1,6	-2,6
19.10	Ledererzeugung	28	-	2 506	667	3 173	-0,2	4,2
19.20	Lederverarb. (oh.H.v.Le- derbekleidung u.Schuhen)	116	-0,9	4 026	1 740	5 766	-0,4	-3,4
19.30	H.v.Schuhen	154	-9,9	11 011	5 819	16 830	2,7	-3,4
OD	Holzgewerbe (oh.H.v. Möbeln)	2 394	-4,6	85 489	27 963	113 452	-0,1	0,0
20	Holzgewerbe (oh.H.v. Möbeln)	2 394	-4,6	85 489	27 963	113 452	-0,1	0,0
20.10	Säge-,Möbel-u.Holz- imprägnierwerke	858	-5,7	17 414	4 559	21 973	0,5	-2,9
20.20	Furnier-,Sperrh.-,Holz- -osierpl.-u.-spanpl.Werke	162	-1,2	15 623	4 904	20 527	0,2	2,1
20.30	H.v.Konstr.-,Fertigb.t., Ausbauelement.u.s.d.Holz	936	-4,3	39 207	14 975	54 182	-0,5	0,3
20.40	H.v.Verpackungsmitteln u.Lagerbehältern d.Holz	175	-5,4	4 000	825	4 825	-1,3	-4,3
20.5	H.v.Holzwaren ang.Kork-, Flecht-u.Korbwaren	263	-3,0	9 245	2 700	11 945	1,1	2,2
20.51	H.v.Holzwaren ang. Veredlg.v.Holzwaren	248	-2,4	9 091	2 588	11 679	1,0	2,6
20.52	H.v.Kork-,Flecht-u. Korbwaren	15	-11,8	154	112	266	2,7	-13,1
OE	Papier-,Verlags-u. Druckgewerbe	5 036	-1,8	219 802	184 632	404 434	0,1	1,6
21	Papiergewerbe	1 349	-2,0	102 760	39 225	141 985	0,2	0,5
21.1	H.v.Holzstoff,Zellstoff, Papier,Karton u.Pappe ..	287	1,8	36 307	13 668	49 975	0,2	1,3
21.11	H.v.Holzstoff u. Zellstoff	26	-3,7	1 845	570	2 415	0,0	0,5
21.12	H.v.Papier,Karton u. Pappe	261	2,4	34 462	13 098	47 560	0,3	1,4
21.2	Papier-,Karton-u.Pappe- verarbeitung	1 082	-3,0	66 453	25 567	92 010	0,2	0,0
21.21	H.v.Wallpapier u.-pappe, Verpackungsmitteln	548	-1,4	37 052	13 253	50 305	0,4	1,5
21.22	H.v.Haushalts-u.Hygiene- art.s.Zellstoff u.Papier	66		10 302	3 261	13 563	0,5	-0,8
21.23	H.v.Schreibwaren,Büro- bedarf s.Papier u.Pappe	165	-8,8	7 379	3 870	11 249	-0,4	-6,7

1) Klassifikation der Wirtschaftszweige, Ausgabe 1993 (WZ 93).
2) Eingechl. tätiger Inhaber und Mitinhaber sowie unbezahlt mithelfender Familienangehöriger.

2 Fachliche Betriebsteile
2.1 Fachliche Betriebsteile und Beschäftigte
2.1.1 Im Juni 2000
Deutschland

Nr. der Klas- sifikation 1)	Wirtschaftsgliederung	Betriebs­teile		Beschäftigte				
		Insgesamt	Veränd. zum Vor- jahresm.	Arbeiter	Ange- stellte 2)	Insgesamt	Veränderung zum Vor-	
							monet	jahresmonet
		Anzahl	%	Anzahl			%	
21.24	H.v.Tapeten	19	-5,0	1 908	749	2 657	1,3	0,3
21.25	H.v.sonst.Waren aus Papier, Karton u.Pappe ..	264	-2,2	9 812	4 434	14 246	-0,5	0,9
22	Verlags-, Druckgewerbe, Vervielfältigung	3 687	-1,7	117 042	145 407	262 449	0,0	2,2
22.1	Verlagsgewerbe	1 264	0,7	14 814	100 068	114 882	0,0	5,0
22.11	Buchverlag u.Musikverlag .	353	-0,3	1 797	20 373	22 170	0,4	5,0
22.12	Zeitungsverlag	381	1,1	10 049	50 763	60 812	-0,3	4,5
22.13	Zeitschriftenverlag	436	2,8	1 579	27 218	28 797	0,2	5,0
22.14	Verlag v.bespielten Tonträgern	26	-10,3	282	659	941	-0,7	39,4
22.15	Sonst.Verlagsgewerbe	68	-4,2	1 107	1 055	2 162	2,9	5,8
22.2	Druckgewerbe	2 378	-3,1	98 700	42 866	141 566	0,0	-0,1
22.21	Zeitungsdruckerei	108	1,9	8 331	2 588	10 919	-1,0	-0,7
22.22	Druckerei (oh.Zeitungs- druckerei)	1 631	-2,7	76 207	31 394	107 601	-0,1	-0,3
22.23	Druckweiterverarbeitung ..	207	-6,3	9 260	2 142	11 402	1,7	1,3
22.24	Satzherstellung u. Reproduktion	329	-4,6	3 838	5 306	9 144	0,2	1,5
22.25	Sonst.Druckgewerbe	105	-1,9	1 064	1 436	2 500	0,2	-1,0
22.3	Vervielf.v.besp.Ton-, Bild-u.Datenträgern	45	4,7	3 528	2 473	6 001	0,5	7,6
22.31	Vervielfältigung v. bespielten Tonträgern ..	18	-	2 248	1 456	3 704	-0,5	-3,6
22.32	Vervielfältigung v. bespielten Bildträgern .	15	7,1	616	367	983	-7,6	63,0
22.33	Vervielfältigung v. bespielten Datenträgern	12	9,1	664	650	1 314	11,1	16,1
DF	Kokerei,Mineralölverer- beitung,H.v.Brutstoffen	115	3,6	9 850	11 326	21 176	0,8	-4,8
23	Kokerei,Mineralölverer- beitung,H.v.Brutstoffen	115	3,6	9 850	11 326	21 176	0,6	-4,8
23.10	Kokerei	10	-	1 812	568	2 380	-2,2	-24,4
23.20	Mineralölverarbeitung	102	4,1	7 755	10 190	17 945	0,9	-1,6
23.30	H.u.Verarb.v.Spalt-u. Brutstoffen	3	-	283	568	851	0,2	-0,1
DF	Chemische Industrie	2 911	0,6	209 333	242 320	451 653	0,1	-1,0
24	Chemische Industrie	2 911	0,6	209 333	242 320	451 653	0,1	-1,0
24.1	H.v.chemischen Grund- stoffen	949	1,6	87 408	85 511	172 919	0,6	-0,8
24.11	H.v.Industriegasen	93	3,3	1 404	2 961	4 365	-0,1	0,7
24.12	H.v.Farbstoffen u. Pigmenten	91	5,8	8 553	8 536	17 089	1,3	-5,2
24.13	H.v.sonst.anorganischen Grundstoffen u.Chemik. .	195	2,1	11 060	9 181	20 241	-0,9	-6,5
24.14	H.v.sonst.organischen Grundstoffen u.Chemik. .	235	0,9	28 420	31 373	59 793	2,1	1,9
24.15	H.v.Düngemitteln u. Stickstoffverbindungen .	50	-5,7	6 085	2 846	8 931	-2,9	0,7
24.16	H.v.Kunststoff in Pri- märformen	267	1,1	30 951	29 678	60 629	0,2	-0,5

1) Klassifikation der Wirtschaftszweige, Ausgabe 1993 (WZ 93).
2) Einschl. tätiger Inhaber und Mitinhaber sowie unbezahlt mithelfender Familienangehöriger.

2 Fachliche Betriebsteile
 2.1 Fachliche Betriebsteile und Beschäftigte
 2.1.1 Im Juni 2000
 Deutschland

Nr. der Klas- sifikation 1)	Wirtschaftsgliederung	Betriebsteile		Beschäftigte				
		Insgesamt	Veränd. zum Vor- jahresm.	Arbeiter	Ange- stellte 2)	Insgesamt	Veränderung zum Vor-	
		Anzahl	%	Anzahl			monat	jahresmonat
				Anzahl			%	
24.17	H.v. synthetischem Kautschuk in Primärformen ..	18	5,9	935	936	1 871	-4,4	2,6
24.20	H.v. Schädlingsbekämpfungs- u. Pflanzenschutzm.	57	9,6	3 037	4 274	7 311	-11,7	-6,1
24.30	H.v. Anstrichmitteln, Druckfarben u. Kitten ...	406	-0,5	18 957	21 180	40 137	-0,1	-0,4
24.4	H.v. pharmazeut. Erzeugn. ..	418	-1,2	38 114	75 353	113 467	-0,4	0,2
24.41	H.v. pharmazeut. Grundstoffen	68	3,0	5 314	8 077	13 391	2,5	8,5
24.42	H.v. pharmazeut. Spezialitäten u. sonst. Erzeugn. ..	350	-2,0	32 800	67 276	100 076	-0,8	-0,8
24.5	H.v. Seifen, Wasch-, Reinigungs- u. Körperpflegem. ..	420	-2,3	21 433	22 589	44 022	0,5	-1,0
24.51	H.v. Seifen, Wasch-, Reinigungs- u. Poliermitteln ..	249	-1,2	9 608	10 410	20 018	-	-2,2
24.52	H.v. Duft- u. Körperpflegemitteln	171	-3,9	11 825	12 179	24 004	1,0	0,0
24.6	H.v. sonst. chemischen Erzeugnissen	603	2,2	28 088	29 531	57 619	0,7	-2,1
24.61	H.v. pyrotechnischen Erzeugnissen	29	3,6	2 601	1 345	3 946	-1,9	5,4
24.62	H.v. Klebstoffen u. Gelatine	99	-	2 983	3 497	6 480	0,1	-1,1
24.63	H.v. etherischen Ölen	43	-2,3	1 067	1 986	3 053	1,7	26,2
24.64	H.v. fotochemischen Erzeugnissen	25	4,2	2 895	2 704	5 599	2,6	-5,5
24.65	H.v. unbespielten Ton-, Bild- u. Datenträgern	9	-	1 400	1 007	2 407	0,3	1,0
24.66	H.v. chemischen Erzeugnissen ang.	398	3,1	17 142	18 992	36 134	0,8	-4,4
24.70	H.v. Chemiefasern	58	-	12 296	3 882	16 178	0,3	-6,7
DM	H.v. Gummi- u. Kunststoffwaren	4 234	0,6	255 561	93 765	349 326	0,6	2,0
25	H.v. Gummi- u. Kunststoffwaren	4 234	0,6	255 561	93 765	349 326	0,6	2,0
25.1	H.v. Gummiwaren	416	4,3	54 352	19 052	73 404	0,2	-0,2
25.11	H.v. Bereifungen	21	-8,7	15 358	4 842	20 200	1,2	-0,2
25.12	Runderneuerung v. Bereifungen	22	4,8	1 020	292	1 312	-	1,6
25.13	H.v. sonst. Gummiwaren	373	5,1	37 974	13 918	51 892	-0,1	-0,2
25.2	H.v. Kunststoffwaren	3 818	0,2	201 209	74 713	275 922	0,7	2,5
25.21	H.v. Platten, Folien usw. s. Kunststoff	777	1,6	50 783	21 825	72 608	0,7	3,7
25.22	H.v. Verpackungsmitteln s. Kunststoff	570	1,2	28 341	8 281	36 622	0,7	2,9
25.23	H.v. Baubedarfsartikeln s. Kunststoff	790	-3,4	28 606	13 528	42 134	0,3	-1,1
25.24	H.v. sonst. Kunststoffwaren	1 681	1,1	93 479	31 079	124 558	0,8	3,0
DI	Glasgewerbe, Keramik, Verarb. v. Steinen u. Erden	4 494	-0,4	167 254	70 124	237 378	0,4	-0,6
26	Glasgewerbe, Keramik, Verarb. v. Steinen u. Erden	4 494	-0,4	167 254	70 124	237 378	0,4	-0,6
26.1	H.u. Verarb. v. Glas	525	5,9	46 764	16 252	63 016	0,6	1,6

1) Klassifikation der Wirtschaftszweige, Ausgabe 1993 (WZ 93).

2) Einschl. tätiger Inhaber und Mitinhaber sowie unbezahlt mithelfender Familienangehöriger.

2 Fachliche Betriebsteile
2.1 Fachliche Betriebsteile und Beschäftigte
2.1.1 Im Juni 2000

Deutschland

Nr. der Klas- sifikation 1)	Wirtschaftsgliederung	Betriebsteile		Beschäftigte				
		Insgesamt	Veränd. zum Vor- jahresm.	Arbeiter	Ange- stellte 2)	Insgesamt	Veränderung zum Vor-	
		Anzahl	%	Anzahl			monat	jahresmonat
							%	
26.11	H.v.Flachglas	34	25,9	2 474	953	3 427	0,4	-2,0
26.12	Veredlg.u.Verarb.v. Flachglas	251	8,2	16 440	6 216	22 656	1,0	3,4
26.13	H.v.Mohlglas	95	-	15 136	4 634	19 770	0,1	-1,1
26.14	H.v.Glasfaser	39	5,4	3 207	1 195	4 402	-0,1	-2,2
26.15	H.,Veredlg.u.Verarb.v. sonst.Glas,techn.Glasw.	106	1,0	9 507	3 254	12 761	0,9	5,1
26.2	Keramik (oh.Ziegelei u. Baukeramik)	283	-2,1	25 525	9 485	35 010	0,6	-1,5
26.21	H.v.keramischen Haus- haltsw.u.Ziergegenst. ...	84	-2,9	11 303	3 304	14 607	0,1	-5,2
26.22	H.v.Sanitärkeramik	12	-7,7	2 109	1 183	3 292	-0,7	4,1
26.23	H.v.Isolatoren u. Isolierteilen s.Keramik	21	-4,6	2 472	807	3 279	1,3	-2,4
26.24	H.v.keramischen Erzeugn. f.sonst.techn.Zwecke ...	33	-2,9	2 240	1 169	3 409	3,7	4,2
26.25	H.v.keramischen Erzeugnissen ang	43	-2,3	2 325	870	3 195	0,2	12,0
26.26	H.v.feuerfesten keramischen Werkstoffen	90	-	5 076	2 152	7 228	0,5	-3,2
26.30	H.v.keramischen Wand-u. Bodenfliesen u.-platten	41	-2,4	4 418	1 594	6 012	-0,6	-7,4
26.40	Ziegelei,H.v.sonst. Baukeramik	209	1,0	9 983	3 475	13 458	0,7	0,4
26.5	H.v.Zement,Kalk u. gebranntem Gips	145	-4,0	8 556	4 623	13 179	0,0	-1,8
26.51	H.v.Zement	61	-6,2	6 124	3 444	9 568	0,7	-1,3
26.52	H.v.Kalk	50	-	1 601	754	2 355	-2,3	-2,3
26.53	H.v.gebranntem Gips	34	-5,6	831	425	1 256	-0,3	-4,3
26.6	H.v.Erzeugnissen s. Beton,Zement u.Gips	2 736	-1,5	53 319	25 737	79 056	0,3	-1,2
26.61	H.v.Betonerzeugnissen f. d.Bau u.Kalksandsteinen	1 043	-1,0	37 040	15 297	52 337	0,3	-1,0
26.62	H.v.Gipserzeugnissen f. d.Bau	27	3,9	1 435	547	1 982	-4,9	-2,3
26.63	H.v.Transportbeton	1 177	-2,2	7 561	3 743	11 304	0,1	-3,3
26.64	H.v.Mörtel	380	-0,3	3 223	4 259	7 482	1,5	7,6
26.65	H.v.Faserzementwaren	41	-8,9	1 754	888	2 642	0,1	-15,0
26.66	H.v.Erzeugnissen s. Beton,Zement u.Gips ang	68	-1,5	2 306	1 003	3 309	2,7	-1,0
26.70	Be-u.Verarb.v.Natur- steinen ang	211	-5,8	5 292	2 009	7 301	0,7	-3,5
26.8	H.v.sonst.Mineral- erzeugnissen	344	5,2	13 397	6 949	20 346	0,3	-0,2
26.81	H.v.Mühl-,Polier-u.ä. Steinen,Schleifwerkzeug.	69	-1,4	5 006	2 519	7 525	0,3	-2,9
26.82	H.v.Mineraler- zeugnissen ang	275	7,0	8 391	4 430	12 821	0,3	1,4
DJ	Metallerzg.u.-bearb., H.v.Metallerzeugnissen .	11 187	0,9	621 635	222 886	844 521	0,3	-0,3
27	Metallerzg.u.-bearbeitung.	1 708	-0,4	201 543	65 112	266 655	0,1	-2,2
27.10	Erzeugung v.Roh Eisen, Stahl,Ferroleg.(EGKS) ..	103	-1,0	55 707	20 301	76 008	-0,7	-3,1

1) Klassifikation der Wirtschaftszweige, Ausgabe 1993 (WZ 93).
2) Einschl. tätiger Inhaber und Mitinhaber sowie unbezahlt mithelfender Familienangehöriger.

2 Fachliche Betriebsteile
2.1 Fachliche Betriebsteile und Beschäftigte
2.1.1 Im Juni 2000
Deutschland

Nr. der Klas- sifikation 1)	Wirtschaftsgliederung	Betriebsteile		Beschäftigte				
		Insgesamt	Veränd. zum Vor- jahressm.	Arbeiter	Ange- stellte 2)	Insgesamt	Veränderung zum Vor-	
		Anzahl	%	Anzahl			monet	jahresmonet
							%	
27.2	H.v.Rohren	240	-2,0	21 153	7 162	28 315	-0,2	-6,3
27.21	H.v.Rohren u.Rohrstücken a.Gußeisen	16	-5,9	1 792	901	2 693	-2,0	-14,3
27.22	H.v.Stahlrohren u.Rohr- stücken a. Eisen u.Stahl	224	-1,8	19 361	6 261	25 622	0,0	-5,3
27.3	Sonst.erste Bearb.v.Ei- sen, Stahl, H.v.Ferroleg.	274	-0,7	18 100	6 326	24 426	0,5	-0,8
27.31	H.v.Blankstahl	45	4,7	2 430	794	3 224	-1,3	-5,6
27.32	H.v.Kaltband unter 500 mm Breite	64	-	6 858	2 488	9 346	0,9	1,2
27.33	H.v.Kaltprofilen	40	5,3	1 359	531	1 890	0,3	4,0
27.34	H.v.gezogenem Draht	86	-3,4	4 589	1 204	5 793	1,0	0,3
27.35	Erste Bearb.v.Eisen u. Stahl ang.H.v.Ferroleg.	39	-7,1	2 864	1 309	4 173	0,2	-4,5
27.4	Erzeugung u.erste Bearb. v.NE-Metallen	402	2,3	43 548	18 311	61 859	0,2	1,3
27.41	Erzeugung u.erste Bearb. v.Edelmetallen	28	-3,5	1 870	2 092	3 962	1,2	22,9
27.42	Erzeugung u.erste Bearb. v.Aluminium	149	0,7	21 151	8 527	29 678	-0,4	0,2
27.43	Erzeugung u.erste Bearb. v.Blei, Zink u.Zinn	64	4,9	2 899	1 176	4 075	0,0	-0,1
27.44	Erzeugung u.erste Bearb. v.Kupfer	100	5,3	14 289	5 201	19 490	0,6	0,6
27.45	Erzeugung u.erste Bearb. v.sonst.NE-Metallen	61	1,7	3 339	1 315	4 654	0,9	-2,9
27.5	Gießereiindustrie	689	-1,0	63 035	13 012	76 047	0,7	-3,0
27.51	Eisengießerei	226	-2,2	30 619	5 746	36 365	0,5	-2,6
27.52	Stahlgießerei	50	-7,4	5 137	1 668	6 805	0,9	-8,7
27.53	Leichtmetallgießerei	265	-0,4	21 492	4 251	25 743	0,9	-3,7
27.54	Buntmetallgießerei	148	2,1	5 787	1 347	7 134	0,1	3,7
28	H.v.Metallerzeugnissen ...	9 479	1,1	420 092	157 774	577 866	0,4	0,6
28.1	Stahl-u.Leichtmetallbau ..	2 747	0,6	88 394	38 958	127 352	0,1	0,3
28.11	H.v.Stahl-u.Leicht- metallkonstruktionen ...	2 034	1,4	68 893	30 256	99 149	0,2	0,2
28.12	H.v.Ausbauelementen a. Stahl u.Leichtmetall ...	713	-1,4	19 501	8 702	28 203	-0,1	0,5
28.2	Kessel-u.Behälterbau (oh.H.v.Dampfkesseln) ..	332	-	15 568	7 485	23 053	0,5	-3,6
28.21	H.v.Tanks u.Sammel- behältern	256	3,6	8 116	3 248	11 364	0,6	-3,8
28.22	H.v.Zentralheizungs- Heizkörpern u.-Kesseln .	76	-10,6	7 452	4 237	11 689	0,5	-3,4
28.30	H.v.Dampfkesseln (oh. Zentralheizungskessel) .	325	-	17 899	9 599	27 498	-0,2	-10,5
28.40	H.v.Schmiede-, Press-, Zieh-, Stanzteilen u.ä. .	903	3,9	64 220	18 725	82 945	1,0	3,5
28.5	Oberfläch.veredlg., Wär- mebehandlg., Mechanik ang	1 674	1,8	63 209	14 708	77 917	0,7	5,7
28.51	Oberfläch.veredlg.u. Wärmebehandlung	788	1,4	30 640	7 488	38 128	0,7	7,2
28.62	Mechanik ang	886	2,2	32 569	7 220	39 789	0,7	4,2

1) Klassifikation der Wirtschaftszweige, Ausgabe 1993 (WZ 93).
2) Einschl. tätiger Inhaber und Mitinhaber sowie
unbezahlt mithelfender Familienangehöriger.

2 Fachliche Betriebsteile
2.1 Fachliche Betriebsteile und Beschäftigte
2.1.1 Im Juni 2000
Deutschland

Nr. der Klassifikation 1)	Wirtschaftsgliederung	Betriebsteile		Beschäftigte				
		Insgesamt	Veränd. zum Vorjahresm.	Arbeiter	Ange-stellte 2)	Insgesamt	Veränderung zum Vor-	
		Anzahl	%	Anzahl			monat	jahresmonat
							%	
28.6	H.v.Schneidm.,Werkzeug., Schlössern u.Beschlägen	1 274	0,3	79 133	34 428	113 561	0,4	0,1
28.61	H.v.Schneidwaren u. Bestecken	64	-3,0	4 414	2 257	6 671	0,9	1,1
28.62	H.v.Werkzeugen	893	-0,1	41 020	17 930	58 950	0,3	0,7
28.63	H.v.Schlössern u. Beschlägen	317	2,3	33 699	14 241	47 940	0,5	-0,7
28.7	H.v.sonst.EBM-Waren	2 224	0,7	91 689	33 871	125 540	0,1	0,1
28.71	H.v.Behältern a.Eisen u. Stahl	90	-2,2	2 982	992	3 974	0,8	4,7
28.72	H.v.Verpackungen u. Verschlüssen a.Metall ..	105	1,9	10 849	3 394	14 243	0,8	-2,6
28.73	H.v.Drehwaren	254	3,3	9 547	3 297	12 844	0,7	1,4
28.74	H.v.Schrauben,Nieten, Ketten u.Federn	438	-0,7	27 757	9 477	37 234	0,4	-0,1
28.75	H.v.EBM-Waren ang	1 337	0,8	40 534	16 711	57 245	-0,4	0,3
OK	Maschinenbau	9 678	0,0	575 282	385 713	960 995	0,2	-0,2
29	Maschinenbau	9 678	0,0	575 282	385 713	960 995	0,2	-0,2
29.1	H.v.Masch.f.d.Erzeugung u.Nutzung v.mech.Energie	1 562	-0,8	139 873	82 635	222 508	0,4	-0,7
29.11	H.v.Verbrenn.mot.u.Turb. (oh. Straßenfahrz.u.ä.) .	94	-2,1	13 717	14 132	27 849	0,4	-6,2
29.12	H.v.Pumpen u. Kompressoren	563	0,5	37 886	28 298	64 184	0,3	1,2
29.13	H.v.Armaturen	468	-3,5	33 757	20 697	54 454	0,1	-0,5
29.14	H.v.Lagern,Getrieben, Zahnradern,Antriebselen.	437	0,7	54 513	21 508	76 021	0,7	-0,2
29.2	H.v.sonst.Maschinen f. unspezifische Verwendung	2 801	0,3	132 007	102 059	234 066	0,3	0,2
29.21	H.v.Öfen u.Brennern	150	-2,6	4 973	6 132	11 106	-1,7	-8,0
29.22	H.v.Hebezeugen u. Fördermitteln	980	1,9	44 294	30 136	74 430	0,1	1,5
29.23	H.v.kälte-u.lufttechn. Erzeugn.f.gewerbli.Zwecke	612	-0,2	28 812	21 228	50 040	0,8	-0,8
29.24	H.v.Maschinen f.unspezi- fische Verwendung ang ..	1 059	-0,5	53 928	44 563	98 491	0,5	0,7
29.3	H.v.land-u.forstw. Maschinen	291	0,3	17 804	7 855	25 659	-1,2	-2,6
29.31	H.v.Ackerschleppern	37	15,6	3 774	1 631	5 405	-2,2	-1,4
29.32	H.v.sonst.land-u. forstw.Maschinen	254	-1,6	14 030	6 224	20 254	-1,0	-3,0
29.40	H.v.Werkzeugmaschinen	1 225	-0,4	68 161	49 892	118 053	0,3	1,2
29.5	H.v.Masch.f.sonst.best. Wirtschaftszweige	3 483	0,4	169 220	119 200	288 420	0,1	0,4
29.51	H.v.Masch.f.Metallerzeu- gung,Halbwerkseintr.usw .	115	0,9	5 369	5 482	10 851	-1,1	-2,5
29.52	H.v.Bergwerks-,Bau-u. Baustoffmaschinen	368	-0,3	22 854	16 308	39 162	-0,7	1,9
29.53	H.v.Masch.f.Ernährungs- gewerbe u.Tabakverarb. .	292	-3,6	11 800	10 389	22 189	0,4	-5,4
29.54	H.v.Masch.f.d.Textil-, Bekleidg.-u.Ledergewerbe	278	-4,1	22 917	13 458	36 375	0,2	-7,9
29.55	H.v.Masch.f.d.Papier- gewerbe	162	3,9	7 586	6 747	14 333	1,1	-2,5

1) Klassifikation der Wirtschaftszweige, Ausgabe 1993 (WZ 93).

2) Einschl. tätiger Inhaber und Mitinhaber sowie unbezahlt mithelfender Familienangehöriger.

2 Fachliche Betriebsteile
2.1 Fachliche Betriebsteile und Beschäftigte
2.1.1 im Juni 2000

Deutschland

Nr. der Klas- sifika- tion 1)	Wirtschaftsgliederung	Betriebsteile		Beschäftigte				
		Insgesamt	Veränd. zum Vor- jahresm.	Arbeiter	Ange- stellte 2)	Insgesamt	Veränderung zum Vor-	
		Anzahl	%	Anzahl			monat	jahresmonat
29.56	H.v.Masch.f.best.Wirt- schaftszweige ang	2 268	1,4	98 694	66 816	165 510	0,1	3,3
29.60	H.v.Waffen u.Munition	48	-4,0	5 341	5 278	10 619	-3,4	-13,2
29.7	H.v.Haushaltsgeräten ang .	268	-2,2	42 876	18 794	61 670	0,1	-1,6
29.71	H.v.elektrischen Haushaltsgeräten	197	-3,4	38 325	16 192	54 517	0,2	-0,8
29.72	H.v.nichtelektrischen Heiz-,Koch-u.ä.Gerät.ang	71	1,4	4 551	2 602	7 153	-0,3	-7,2
DL	H.v.Büromasch.,Dv-Gerät. u.-einr.;Elektrotech.usw	7 266	0,7	458 909	397 543	856 452	0,5	1,8
30.0	H.v.Büromasch.,Dv-Gerät. u.-einr.	287	4,7	13 862	19 590	33 452	0,0	-6,6
30.01	H.v.Büromaschinen	69	4,6	4 089	4 259	8 348	0,5	-0,4
30.02	H.v.Dv-Gerät.u.-einr.	218	4,8	9 773	15 331	25 104	-0,1	-8,6
31	H.v.Geräten d.Elektriz. erzg.,-verteilung u.ä. .	3 304	1,5	248 772	172 269	421 041	0,3	0,4
31.10	H.v.Elektromotoren,Gene- ratoren,Transformatoren	670	2,6	51 332	29 798	81 130	0,2	3,3
31.20	H.v.Elektriz.vertlg.-u. -schalteinrichtungen ...	1 318	0,5	94 254	84 853	179 107	0,6	0,3
31.30	H.v.isol.Elektrokabeln, -leitungen u.-drähten ..	191	7,9	15 041	5 972	21 013	0,6	0,2
31.40	H.v.Akkumulatoren u. Batterien	31	-3,1	5 130	2 474	7 604	0,7	-1,0
31.50	H.v.elektrischen Lampen u.Leuchten	355	0,3	23 332	11 605	34 937	0,3	3,3
31.6	H.v.elekt.r.Ausrüstg.ang ..	739	1,8	59 683	37 567	97 250	0,0	-2,6
31.61	H.v.elekt.r.Ausrüstg.f. Motoren u.Fahrzeuge ang	180	4,1	36 842	15 830	52 672	-0,5	-4,1
31.62	H.v.sonst.elekt.r. Ausrüstg.ang	559	1,1	22 841	21 737	44 578	0,5	-0,8
32	Rundfunk-,Fernseh-u. Nachrichtentechnik	892	4,8	84 906	95 005	179 911	1,0	6,8
32.10	H.v.elektronischen Bauelementen	357	4,4	38 176	30 676	68 852	1,0	10,9
32.20	H.v.nachrichtentechni- schen Geräten u.Einr. ..	335	11,7	30 595	53 707	84 302	1,1	4,4
32.30	H.v.Rundfunk-,Fernseh-, phono-,videotechn.Gerät.	200	-4,3	16 135	10 622	26 757	0,6	4,0
33	Medizin-,Mess-,Steuer- u.Regelungstechnik,Optik	2 783	-2,0	111 369	110 679	222 048	0,4	2,1
33.10	H.v.med.Geräten u.ortho- pädischen Vorrichtungen	1 200	-6,2	45 909	32 743	78 652	0,7	0,7
33.20	H.v.Meß-,Kontroll-, Navig.-u.ä.Instr.u.Vorr.	1 163	2,2	44 887	57 156	102 043	0,3	3,2
33.30	H.v.industriellen Prozeß-Steuerungsanlg. .	133	5,6	3 304	7 119	10 423	0,4	10,0
33.40	H.v.optischen u. fotografischen Geräten .	202	-2,4	14 050	12 029	26 079	-0,5	0,1
33.50	H.v.Uhren	85	-5,6	3 219	1 632	4 851	-0,6	-1,4
DM	Fahrzeugbau	2 057	4,5	632 758	254 289	887 047	0,6	2,1
34	H.v.Kraftwagen u. Kraftwagenteilen	1 517	5,5	544 609	199 440	744 049	0,7	2,6

1) Klassifikation der Wirtschaftszweige, Ausgabe 1993 (WZ 93).
2) Einschl. tätiger Inhaber und Mitinhaber sowie unbezahlt mit Helfender Familienangehöriger.

2 Fachliche Betriebsteile
2.1 Fachliche Betriebsteile und Beschäftigte
2.1.1 im Juni 2000

Deutschland

Nr. der Klassi- fikation 1)	Wirtschaftsgliederung	Betriebsteile		Beschäftigte				
		Insgesamt	Veränd. zum Vor- jahresm.	Arbeiter	Ange- stellte 2)	Insgesamt	Veränderung zum Vor-	
		Anzahl	%	Anzahl			monat	jahresmonat
							%	
34.10	H.v.Kraftwagen u. Kraftwagenmotoren	125	2,5	294 266	115 934	410 200	0,5	2,1
34.20	H.v.Karosserien, Aufbauten u.Anhängern ..	428	3,6	26 850	9 654	36 504	-0,1	0,5
34.30	H.v.Teilen u.ä.f.Kraft- wagen u.deren Motoren ..	964	6,8	223 493	73 852	297 345	1,2	3,6
35	Sonst.Fahrzeugbau	540	1,7	88 149	54 849	142 998	-0,2	-0,7
35.1	Schiffbau	124	-3,1	18 291	6 814	25 105	0,4	-0,1
35.11	Schiffbau (oh.Boots-u. Yachtbau)	94	-6,0	16 575	5 978	22 553	0,1	-0,9
35.12	Boots- u.Yachtbau	30	7,1	1 716	836	2 552	2,9	7,1
35.20	Schienenfahrzeugbau	167	-0,6	30 636	11 893	42 529	-1,6	-9,9
35.30	Luft-u.Raumfahrzeugbau ...	122	5,2	30 571	33 157	63 728	0,6	5,2
35.4	H.v.Kraftträdern,Fahrrä- dern u.Behindertenfahrz.	98	2,3	6 613	2 305	8 918	-0,9	3,5
35.41	H.v.Kraftträdern	16	-11,1	1 596	649	2 245	-0,9	-4,1
35.42	H.v.Fahrrädern	51	4,1	3 965	962	4 927	-0,9	5,4
35.43	H.v.Behinderten- fahrzeugen	21	10,5	1 052	694	1 746	-0,6	8,9
35.50	Fahrzeugbau ang	39	18,2	2 038	680	2 718	0,6	13,4
DN	H.v.Möbeln,Schmuck,Mu- sikinstr.usw,Recycling .	3 016	-2,1	159 041	61 496	220 537	-0,2	-1,9
36	H.v.Möbeln,Schmuck, Musikinstr.,Sportger.usw	2 796	-3,0	153 441	59 755	213 196	-0,2	-2,3
36.1	H.v.Möbeln	1 954	-2,9	115 321	42 305	157 626	-0,4	-2,2
36.11	H.v.Sitzmöbeln	429	-6,7	31 558	11 003	42 561	-0,3	-3,5
36.12	H.v.Büro-u.Ladenmöbeln ...	391	1,6	17 051	7 540	24 591	0,2	0,1
36.13	H.v.Küchenmöbeln	176	-3,3	14 904	7 813	22 717	-0,1	-1,3
36.14	H.v.sonst.Möbeln	873	-3,4	47 916	15 040	62 956	-0,6	-1,9
36.15	H.v.Matratzen	85	-2,3	3 892	909	4 801	-1,3	-9,0
36.2	H.v.Schmuck u.ä. Erzeugnissen	127	-5,2	4 458	2 429	6 887	0,1	-6,1
36.21	Prägen v.Münzen u. Medaillen	8	-	211	37	248	4,2	27,2
36.22	H.v.Schmuck,Gold-u. Silberschmiedewaren	119	-5,6	4 247	2 392	6 639	-0,1	-7,0
36.30	H.v.Musikinstrumenten	77	-3,8	3 670	1 102	4 772	0,5	-0,1
36.40	H.v.Sportgeräten	73	2,8	2 742	993	3 735	0,8	6,6
36.50	H.v.Spielwaren	156	-5,5	8 830	4 316	13 146	-0,8	-2,3
36.6	H.v.sonst.Erzeugnissen ...	409	-2,6	18 420	8 610	27 030	0,3	-3,9
36.61	H.v.Phantasieschmuck	31	3,3	745	396	1 141	-2,4	2,3
36.62	H.v.Besen u.Bürsten	84	-	4 189	1 309	5 498	0,9	4,1
36.63	H.v.Erzeugnissen ang	294	-3,9	13 486	6 905	20 391	0,3	-6,2
37	Recycling	220	12,2	5 600	1 741	7 341	0,6	14,2
37.10	Recycling v.Schrott	85	6,3	2 217	831	3 048	-0,5	6,3
37.20	Recycling v.nichtmetall. Altmet.u.Reststoffen ...	135	16,4	3 383	910	4 293	1,4	20,6

1) Klassifikation der Wirtschaftszweige, Ausgabe 1993 (WZ 93).

2) Einchl. tätiger Inhaber und Mitinhaber sowie unbezahlt mithelfender Familienangehöriger.

2 Fachliche Betriebsteile
2.1 Fachliche Betriebsteile und Beschäftigte
2.1.2 Januar - Juni 2000

Deutschland

Land ----- Hauptgruppen	Betriebsteile		Beschäftigte			
	Insgesamt	Veränderung zum Vorjahreszeitraum	Arbeiter 1)	Ange- stellte 1)2)	Insgesamt 1)	Veränderung zum Vorjahreszeitraum
	Anzahl	%	Anzahl			
Baden-Württemberg	12 480	-1,2	744 463	473 201	1 217 664	0,4
Bayern	10 983	-2,0	725 321	442 052	1 167 373	1,0
Berlin	1 197	-3,0	60 649	48 748	109 396	-4,7
Brandenburg	1 411	1,3	60 938	27 539	88 477	-
Bremen	467	-4,0	39 461	23 975	63 436	-1,0
Hamburg	794	0,7	42 787	50 972	93 759	-0,9
Hessen	4 386	-0,4	264 768	176 457	441 225	-1,6
Mecklenburg-Vorpommern	727	17,3	32 871	13 338	46 209	6,1
Niedersachsen	5 447	-0,4	373 172	170 362	543 534	-0,4
Nordrhein-Westfalen	14 614	-0,2	931 347	511 555	1 442 902	-1,9
Rheinland-Pfalz	2 909	0,5	189 139	104 008	293 147	-1,5
Saarland	589	-0,8	78 628	26 438	105 066	-1,8
Sachsen	3 448	2,9	150 348	60 466	210 814	2,1
Sachsen-Anhalt	1 587	3,3	71 348	28 924	100 272	1,5
Schleswig-Holstein	1 852	2,4	85 506	52 554	138 061	0,1
Thüringen	1 894	6,0	92 859	34 901	127 760	7,0
Deutschland	64 785	-0,1	3 943 604	2 245 490	6 189 094	-0,3
Früheres Bundesgebiet	55 410	-0,8	3 525 652	2 071 982	5 597 634	-0,6
Neue Länder und Berlin-Ost	9 375	4,2	417 952	173 508	591 460	2,9
Vorleistungsgüterproduzenten						
Deutschland	30 994	0,4	1 911 845	893 655	2 805 500	-0,4
Früheres Bundesgebiet	26 544	-0,4	1 716 278	824 856	2 541 134	-0,8
Neue Länder und Berlin-Ost	4 451	4,9	195 567	68 799	264 365	3,6
Investitionsgüterproduzenten						
Deutschland	18 840	0,2	1 294 687	819 812	2 114 499	0,0
Früheres Bundesgebiet	16 058	-0,5	1 168 376	765 998	1 934 373	-0,1
Neue Länder und Berlin-Ost	2 782	4,0	126 311	53 814	180 126	1,9
Gebrauchsgüterproduzenten						
Deutschland	2 850	-3,1	191 456	84 784	276 239	-1,8
Früheres Bundesgebiet	2 310	-3,8	173 829	79 134	252 963	-2,3
Neue Länder und Berlin-Ost	340	2,5	17 627	5 649	23 276	3,3
Verbrauchsgüterproduzenten						
Deutschland	12 301	-1,0	545 617	447 240	992 857	0,0
Früheres Bundesgebiet	10 499	-1,7	467 170	401 994	869 164	-0,5
Neue Länder und Berlin-Ost	1 803	3,0	78 447	45 246	123 693	3,0

1) Durchschnitt errechnet aus Monatsangaben.
2) Einschl. tätiger Inhaber und Mitinhaber sowie unbezahlt mithelfender Familienangehöriger.

2 Fachliche Betriebsteile
2.1 Fachliche Betriebsteile und Beschäftigte
2.1.2 Januar - Juni 2000
Deutschland

Nr. der Klas- sifikation 1)	Wirtschaftsgliederung	Betriebsteile		Beschäftigte			
		Insgesamt	Veränderung zum Vorjahreszeitraum	Arbeiter 2)	Ange- stellte 2)3)	Insgesamt 2)	Veränderung zum Vorjahreszeitraum
		Anzahl	%	Anzahl			%
C	Bergbau u. Gew. v. Steinen u. Erden	1 742	-1,2	87 505	33 987	121 502	-7,2
CA	Kohlenbergbau, Torfgew., Gew. v. Erdöl u. Erdgas usw.	165	-2,8	66 105	25 828	91 933	-8,8
10	Kohlenbergbau, Torf- gewinnung	119	-4,2	64 502	22 281	86 782	-8,9
10.10	Steinkohlenbergbau u. -brikettherstellung	47	-0,4	49 780	15 689	65 469	-7,0
10.20	Braunkohlenbergbau u. -brikettherstellung	24	-20,0	13 355	6 176	19 531	-15,6
10.30	Torfgewinnung u. -veredlung	48	2,1	1 366	416	1 783	1,3
11	Gew. v. Erdöl u. Erdgas Erbrg. verb. Dienstleistg.	46	1,1	1 603	3 548	5 151	-6,0
11.10	Gew. v. Erdöl u. Erdgas
11.20	Erbrg. v. Dienstleistg. bei d. Gew. v. Erdöl u. Erdgas
12.00	Bergbau a. Uran-u. Thoriumerze	-	X	-	-	-	X
CB	Erzbergbau, Gew. v. Steinen u. Erden, sonst. Bergbau ..	1 577	-1,1	21 401	8 169	29 569	-1,8
13	Erzbergbau	-	X	-	-	-	X
13.10	Eisenerzbergbau	-	X	-	-	-	X
13.20	NE-Metallerzbergbau (oh. Uran-u. Thoriumerze)	-	X	-	-	-	X
14	Gew. v. Steinen u. Erden, sonst. Bergbau	1 577	-1,1	21 401	8 169	29 569	-1,8
14.1	Gew. v. Natursteinen	166	-2,7	2 053	621	2 674	-6,5
14.11	Gew. v. Naturwerksteinen u. Natursteinen ang.	42	-6,3	351	93	443	-6,8
14.12	Gew. v. Kalk, Dolom.-, Gips- u. Anhydritstein, Kreide .	120	-1,0	1 665	514	2 179	-6,1
14.13	Gew. v. Schiefer	4	-13,8	37	14	51	-18,6
14.2	Gew. v. Kies, Sand, Ton u. Kaolin	1 347	-1,0	16 055	6 214	22 269	-1,1
14.21	Gew. v. Kies u. Sand	1 274	-1,2	14 707	5 678	20 386	-0,8
14.22	Gew. v. Ton u. Kaolin	73	2,6	1 348	536	1 884	-3,6
14.30	Bergbau a. chemische u. Düngemittelminerale ..	30	1,1	1 244	480	1 724	-0,8
14.40	Gew. v. Salz	14	2,4	1 535	645	2 180	-6,5
14.50	Gew. v. Steinen u. Erden ang. sonst. Bergbau	20	5,4	514	209	723	7,4
D	Verarbeitendes Gewerbe ...	63 044	-0,1	3 856 099	2 211 493	6 067 582	-0,1
DA	Ernährungsgewerbe u. Tabakverarbeitung	7 886	0,6	338 693	193 412	532 105	1,1
15	Ernährungsgewerbe	7 834	0,6	332 312	188 134	520 446	1,0
15.1	Schlachten u. Fleisch- verarbeitung	1 833	2,6	74 768	30 788	105 556	2,9
15.11	Schlachten (oh. Schlachten v. Geflügel)	560	1,2	14 270	5 575	19 844	2,1
15.12	Schlachten v. Geflügel	65	0,8	6 026	842	6 868	1,6
15.13	Fleischverarbeitung	1 208	3,4	54 472	24 372	78 844	3,3

1) Klassifikation der Wirtschaftszweige, Ausgabe 1993 (WZ 93).

2) Durchschnitt errechnet aus Monatsangaben.

3) Einschl. tätiger Inhaber und Mitinhaber sowie unbezahlt mithelfender Familienangehöriger.

2 Fachliche Betriebsteile
2.1 Fachliche Betriebsteile und Beschäftigte
2.1.2 Januar - Juni 2000

Deutschland

Nr. der Klas- sifika- tion 1)	Wirtschaftsgliederung	Betriebsteile		Beschäftigte			
		Insgesamt	Veränderung zum Vorjahreszeitraum	Arbeiter 2)	Ange- stellte 2)3)	Insgesamt 2)	Veränderung zum Vorjahreszeitraum
		Anzahl	%	Anzahl			%
15.20	Fischverarbeitung	127	-1,2	7 798	1 842	9 640	4,3
15.3	Obst- u. Gemüsever- arbeitung	485	3,9	18 858	7 044	25 902	1,7
15.31	Verarb.v.Kartoffeln	71	4,2	4 460	1 208	5 668	1,8
15.32	H.v.Frucht- u. Gemüse- säften	185	2,7	4 496	1 993	6 488	2,1
15.33	Verarb.v.Obst u. Gemüse ang	229	4,7	9 902	3 844	13 746	1,4
15.4	H.v.pflanzlichen u. tierischen Ölen u.Fetten	78	-3,5	2 653	2 274	4 928	-9,7
15.41	H.v.rohen Ölen u.Fetten ..	31	-1,1	657	362	1 019	-1,9
15.42	H.v.raffinierten Ölen u. Fetten	29	-1,7	675	453	1 127	-3,1
15.43	H.v.Margarine u.ä. Nahrungsfetten	17	-10,5	1 322	1 460	2 782	-14,6
15.5	Milchverarbeitung	319	-1,3	26 420	11 652	38 072	-1,3
15.51	Milchverarbeitung (oh.H.v.Speiseeis)	296	-1,6	23 074	10 473	33 547	-2,1
15.52	H.v.Speiseeis	24	2,2	3 346	1 179	4 525	-0,5
15.6	Mehl- u. Schäl- u. Mühlen, H.v. Stärke u. Stärkeerzeugn.	171	0,1	5 977	3 248	9 225	-1,2
15.61	Mehl- u. Schäl- u. Mühlen	134	-0,4	4 463	2 248	6 711	1,4
15.62	H.v.Stärke u. Stärke- erzeugnissen	37	1,8	1 514	1 000	2 514	-7,5
15.7	H.v.Futtermitteln	270	-0,1	5 811	5 570	11 381	0,3
15.71	H.v.Futtermitteln f. Nutztiere	197	-1,3	3 979	2 886	6 865	-0,8
15.72	H.v.Futtermitteln f. sonst.Tiere	73	3,1	1 832	2 684	4 516	1,9
15.8	Sonst.Ernährungsgewerbe (oh.Getränkherstellung)	3 480	0,3	149 665	98 094	247 759	1,5
15.81	H.v.Backwaren (oh.Dauer- backwaren)	2 415	0,3	85 179	68 032	153 211	1,8
15.82	H.v.Dauerbackwaren	210	1,6	15 609	3 476	19 084	3,4
15.83	Zuckerindustrie	43	-3,7	4 312	2 148	6 461	0,0
15.84	H.v.Süßwaren(oh.Dauer- backwaren)	218	-2,7	21 970	7 456	29 426	-0,4
15.85	H.v.Teigwaren	62	3,6	2 038	844	2 883	4,9
15.86	Verarb.v.Kaffee u.Tee, H.v.Kaffee-Ersatz	60	2,3	3 705	2 104	5 810	1,7
15.87	H.v.Würzen u.Sößen	142	-1,0	5 923	4 910	10 832	-1,0
15.88	H.v.homogenisierten u. diätetischen Nahrungsm.	33	-3,9	2 168	1 346	3 513	1,9
15.89	H.v.sonst.Nahrungsmit- teln (oh.Getränke)	277	2,9	8 762	7 778	16 540	1,0
15.9	Getränkherstellung	1 093	-2,0	40 363	27 623	67 986	-1,2
15.91	H.v.Spirituosen	107	-3,8	2 063	2 288	4 351	-12,7
15.92	Alkoholbrennerei	20	-18,2	153	105	258	-23,3
15.93	H.v.Wein a.frischen Trauben	38	4,2	1 210	1 093	2 303	-4,4
15.94	H.v.Apfelwein u.sonst. Fruchtwinen	34	4,0	267	140	407	-1,6

1) Klassifikation der Wirtschaftszweige, Ausgabe 1993 (WZ 93).

2) Durchschnitt errechnet aus Monatsangaben.

3) Einschl. tätiger Inhaber und Mitinhaber sowie unbezahlt mithelfender Familienangehöriger.

2 Fachliche Betriebsteile
2.1 Fachliche Betriebsteile und Beschäftigte
2.1.2 Januar - Juni 2000

Deutschland

Nr. der Klas- sifika- tion 1)	Wirtschaftsgliederung	Betriebsteile		Beschäftigte			
		Insgesamt	Veränderung zum Vorjahreszeitraum	Arbeiter 2)	Ange- stellte 2)3)	Insgesamt 2)	Veränderung zum Vorjahreszeitraum
		Anzahl	%	Anzahl			%
15.95	H.v. Hermutwein u. sonst. aromatisierten Weinen ..	4	-7,7	88	41	129	-20,1
15.98	H.v. Bier	396	-3,7	20 034	15 360	35 393	-3,5
15.97	H.v. Malz	58	-5,4	597	405	1 002	3,4
15.98	Mineralbrunnen, H.v. Erfrischungsgetränken ..	438	0,5	15 952	8 192	24 143	5,5
16.00	Tabakverarbeitung	32	-	8 381	5 277	11 659	2,6
08	Textil- u. Bekleidungs- gewerbe	2 544	-5,7	126 193	61 328	187 519	-6,1
17	Textilgewerbe	1 890	-3,0	85 709	35 485	121 204	-3,8
17.1	Spinnstoffaufbereitung u. Spinnerei	153	-5,5	10 889	3 553	14 442	-6,3
17.11	Baumwollaufbereitung u. -spinnerei	78	-7,3	6 401	1 708	8 109	-3,1
17.12	Wollaufbereitung u. Streichgarnspinnerei ...	18	1,0	498	124	622	-2,9
17.13	Wollaufbereitung u. Kammgarnspinnerei	19	-5,9	2 023	633	2 656	-13,4
17.14	Flachsaufbereitung u. -spinnerei	6	46,2	180	47	208	-6,2
17.15	Zwirnen u. Texturieren v. Filamentgarnen usw.	17	-8,3	542	232	774	-5,8
17.18	Nähgarnfertigung	14	-8,9	1 052	777	1 829	-11,6
17.17	Sonst. Spinnstoffaufbe- reitung u. Spinnerei	4	-16,7	213	32	245	11,4
17.2	Weberei	286	-3,7	15 803	7 344	22 947	-5,8
17.21	Baumwollweberei	182	-1,5	9 138	4 291	13 430	-5,4
17.22	Streichgarnweberei	11	-	236	85	301	-12,0
17.23	Kammgarnweberei	27	-18,2	2 441	936	3 377	-9,1
17.24	Seiden- u. Filamentgarn- weberei	53	-7,3	2 883	1 676	4 569	-4,5
17.25	Sonst. Weberei	33	5,3	895	378	1 271	-3,6
17.30	Textilveredlung	189	-0,8	10 379	4 291	14 670	-5,3
17.40	H.v. Konfektion, Textil- waren (oh. Bekleidung) ..	408	-1,7	13 840	4 636	18 476	-2,7
17.5	Sonst. Textilgewerbe (oh. H.v. Maschenware) ...	406	-1,1	22 895	10 257	33 153	-0,5
17.51	H.v. Teppichen	67	-3,6	5 732	2 806	8 538	-3,4
17.52	H.v. Seilerwaren	28	-12,2	685	183	877	-5,4
17.53	H.v. Vliesstoff, Erzeugn. daraus (oh. Bekleidung) .	60	11,4	4 391	1 824	6 215	3,9
17.54	Textilgewerbe and	251	-1,7	12 089	5 435	17 523	-0,2
17.60	H.v. gewirktem u. gestricktem Stoff	85	3,2	3 787	1 598	5 385	-2,5
17.7	H.v. gewirkten u. ge- strickten Fertigerzeugn.	163	-12,3	8 335	3 818	12 151	-6,4
17.71	H.v. Strumpfwaren	43	-9,2	4 084	2 033	6 097	-2,0
17.72	H.v. Pullovern, Strick- jacken u.ä.	120	-13,3	4 271	1 783	6 054	-10,5

1) Klassifikation der Wirtschaftszweige, Ausgabe 1993 (WZ 93).

2) Durchschnitt errechnet aus Monatsangaben.

3) Einschl. tätiger Inhaber und Mitinhaber sowie
unbezahlte mithelfender Familienangehöriger.

2 Fachliche Betriebsteile
2.1 Fachliche Betriebsteile und Beschäftigte
2.1.2 Januar - Juni 2000
Deutschland

Nr. der Klassifikation 1)	Wirtschaftsgliederung	Betriebsteile		Beschäftigte			
		Insgesamt	Veränderung zum Vorjahreszeitraum	Arbeiter 2)	Ange-stellte 2)3)	Insgesamt 2)	Veränderung zum Vorjahreszeitraum
		Anzahl	%	Anzahl			%
18	Bekleidungsgewerbe	854	-10,6	40 485	25 831	66 316	-10,0
18.10	H.v.Lederbekleidung	15	-19,6	304	121	425	-26,3
18.2	H.v.Bekleidung (oh. Lederbekleidung)	827	-10,1	39 995	25 617	65 612	-9,8
18.21	H.v.Arbeits-u.Berufsbekleidung	55	-12,0	1 611	934	2 545	-7,2
18.22	H.v.Oberbekleidg.(oh.Arbeits-u.Berufsbekleidg.)	382	-9,9	22 690	17 189	39 879	-8,2
18.23	H.v.Mätsche	233	-10,0	11 558	5 492	17 049	-11,9
18.24	H.v.sonst.Bekleidg.u. Bekleidungszubehör	157	-10,4	4 136	2 003	6 139	-14,2
18.30	Zurichtung u.Färben v. Fellen,H.v.Pelzwaren ...	12	-25,0	186	93	279	-29,8
DC	Ledergewerbe	300	-5,8	17 372	8 045	25 417	-4,5
19	Ledergewerbe	300	-5,8	17 372	8 045	25 417	-4,5
19.10	Ledererzeugung	29	-4,5	2 517	653	3 170	3,6
19.20	Lederverarb.(oh.H.v.Lederbekleidung u.Schuhen)	116	-1,1	4 047	1 738	5 785	-3,2
19.30	H.v.Schuhen	156	-9,2	10 808	5 654	16 462	-6,4
DD	Holzgewerbe (oh.H.v. Möbeln)	2 402	-4,1	85 154	28 028	113 183	-0,2
20	Holzgewerbe (oh.H.v. Möbeln)	2 402	-4,1	85 154	28 028	113 183	-0,2
20.10	Säge-,Möbel-u.Holz-Imprägnierwerke	881	-4,9	17 197	4 594	21 791	-2,6
20.20	Furnier-,Sperrh.-,Holz-faserpl.-u.-spanpl.Werke	163	-0,6	15 586	4 911	20 497	1,5
20.30	H.v.Konstr.-,Fertigb.t., Ausbauelement.u.s.a.Holz	941	-3,8	39 215	15 014	54 230	0,3
20.40	H.v.Verpackungsmitteln u.Lagerbehältern s.Holz	178	-3,8	4 061	824	4 885	-3,4
20.5	H.v.Holzwaren ang,Kork-, Flecht-u.Korbwaren	260	-4,5	9 098	2 685	11 781	0,8
20.51	H.v.Holzwaren ang, Veredlg.v.Holzwaren	246	-3,5	8 949	2 574	11 523	1,4
20.52	H.v.Kork-,Flecht-u. Korbwaren	14	-19,6	147	111	258	-18,1
DE	Papier-,Verlags-u. Druckgewerbe	5 036	-1,4	219 316	184 007	403 322	1,6
21	Papiergewerbe	1 349	-2,0	102 484	39 310	141 795	0,2
21.1	H.v.Holzstoff,Zellstoff, Papier,Karton u.Pappe ..	285	0,9	36 245	13 650	49 895	1,3
21.11	H.v.Holzstoff u. Zellstoff	26	-	1 856	579	2 435	2,7
21.12	H.v.Papier,Karton u. Pappe	259	1,0	34 388	13 071	47 460	1,2
21.2	Papier-,Karton-u.Pappe-verarbeitung	1 064	-2,8	66 240	25 660	91 900	-0,4
21.21	H.v.Wellpapier u.-pappe, Verpackungsmitteln	548	-0,8	36 805	13 248	50 053	0,8
21.22	H.v.Haushalts-u.Hygiene-art.s.Zellstoff u.Papier	67	3,4	10 243	3 268	13 511	0,4
21.23	H.v.Schreibwaren,Büro-bedarf s.Papier u.Pappe	168	-8,4	7 474	3 910	11 384	-6,4

- 1) Klassifikation der Wirtschaftszweige, Ausgabe 1993 (WZ 93).
2) Durchschnitt errechnet aus Monatsangaben.
3) Einschl. tätiger Inhaber und Mitinhaber sowie unbezahlt mithelfender Familienangehöriger.

2 Fachliche Betriebsteile
2.1 Fachliche Betriebsteile und Beschäftigte
2.1.2 Januar - Juni 2000

Deutschland

Nr. der Klas- sifikation 1)	Wirtschaftsgliederung	Betriebsteile		Beschäftigte			
		Insgesamt	Veränderung zum Vorjahreszeitraum	Arbeiter 2)	Ange- stellte 2)3)	Insgesamt 2)	Veränderung zum Vorjahreszeitraum
		Anzahl	%	Anzahl			%
21.24	H.v.Tapeten	20	-1,7	1 907	766	2 671	1,0
21.25	H.v.sonst.Waren aus Papier, Karton u. Pappe ..	262	-4,6	9 811	4 470	14 281	-0,3
22	Verlags-, Druckgewerbe, Vervielfältigung	3 686	-1,2	116 831	144 697	261 528	2,4
22.1	Verlagsgewerbe	1 265	1,7	14 833	99 391	114 223	5,6
22.11	Buchverlag u. Musikverlag ..	356	1,3	1 754	20 308	22 062	5,0
22.12	Zeitungsverlag	380	1,9	10 062	50 470	60 532	5,5
22.13	Zeitschriftenverlag	432	2,4	1 603	26 927	28 529	5,5
22.14	Verlag v. bespielten Tonträgern	27	-6,4	314	634	948	43,6
22.15	Sonst. Verlagsgewerbe	71	1,7	1 100	1 052	2 152	7,0
22.2	Druckgewerbe	2 376	-2,8	98 475	42 840	141 314	-0,3
22.21	Zeitungsdruckerei	106	2,1	8 401	2 648	11 049	0,5
22.22	Druckerei (oh. Zeitungs- druckerei)	1 638	-2,3	76 122	31 494	107 606	-0,7
22.23	Druckweiterverarbeitung ..	205	-5,8	9 088	2 119	11 207	3,0
22.24	Satzherstellung u. Reproduktion	324	-5,3	3 805	5 213	9 017	-0,8
22.25	Sonst. Druckgewerbe	103	-1,0	1 059	1 376	2 435	-3,0
22.3	Vervielf. v. bsp. Ton-, Bild- u. Datenträgern	46	7,5	3 524	2 467	5 991	8,2
22.31	Vervielfältigung v. bespielten Tonträgern ..	19	5,7	2 329	1 423	3 752	-1,9
22.32	Vervielfältigung v. bespielten Bildträgern ..	15	16,7	568	445	1 013	79,4
22.33	Vervielfältigung v. bespielten Datenträgern	12	-	628	598	1 226	7,2
DF	Kokerei, Mineralölverar- beitung, H.v. Brutstoffen	114	1,5	9 990	11 302	21 292	-5,2
23	Kokerei, Mineralölverar- beitung, H.v. Brutstoffen	114	1,5	9 990	11 302	21 292	-5,2
23.10	Kokerei	10	-6,3	1 907	589	2 506	-22,5
23.20	Mineralölverarbeitung	101	2,4	7 900	10 132	17 932	-2,4
23.30	H.u. Verarb. v. Spalt- u. Brutstoffen	3	-	283	571	854	-1,5
DE	Chemische Industrie	2 906	0,8	209 182	242 532	451 714	-1,1
24	Chemische Industrie	2 906	0,8	209 182	242 532	451 714	-1,1
24.1	H.v. chemischen Grund- stoffen	947	2,4	86 914	84 084	171 008	-0,9
24.11	H.v. Industriegasen	91	2,1	1 412	2 963	4 376	0,2
24.12	H.v. Farbstoffen u. Pigmenten	91	6,2	8 493	8 441	16 934	-2,6
24.13	H.v. sonst. anorganischen Grundstoffen u. Chemik. ..	196	1,7	11 110	9 102	20 213	-6,8
24.14	H.v. sonst. organischen Grundstoffen u. Chemik. ..	236	2,3	27 884	30 469	58 353	-0,9
24.15	H.v. Düngemitteln u. Stickstoffverbindungen ..	53	1,3	6 280	2 997	9 277	1,6
24.16	H.v. Kunststoff in Pri- märformen	264	1,9	30 769	29 186	59 955	1,3

1) Klassifikation der Wirtschaftszweige, Ausgabe 1993 (WZ 93).

2) Durchschnitt errechnet aus Monatsangaben.

3) Einschl. tätiger Inhaber und Mitinhaber sowie
unbezahlte mithelfender Familienangehöriger.

2 Fachliche Betriebsteile
2.1 Fachliche Betriebsteile und Beschäftigte
2.1.2 Januar - Juni 2000
Deutschland

Nr. der Klas- sifika- tion 1)	Wirtschaftsgliederung	Betriebsteile		Beschäftigte			
		Insgesamt	Veränderung zum Vorjahreszeitraum	Arbeiter 2)	Ange- stellte 2)/3)	Insgesamt 2)	Veränderung zum Vorjahreszeitraum
		Anzahl	%	Anzahl			%
24.17	H.v.synthetischem Kaut- schuk in Primärformen ..	18	5,9	965	936	1 901	1,2
24.20	H.v.Schädlingsbekämp- fungs-u.Pflanzenschutz m.	56	8,0	3 931	5 257	9 188	-19,2
24.30	H.v.Anstrichmitteln, Druckfarben u.Kitten ...	407	-0,4	18 728	21 280	40 008	0,1
24.4	H.v.pharmazeut.Erzeugn. ..	417	-1,3	38 184	75 973	114 157	1,3
24.41	H.v.pharmazeut. Grundstoffen	87	-1,2	5 337	7 967	13 294	2,7
24.42	H.v.pharmazeut.Speziali- täten u.sonst.Erzeugn. .	350	-1,3	32 847	68 016	100 863	1,1
24.5	H.v.Seifen,Wasch-,Reini- gungs-u.Körperpflegem. .	418	-2,1	21 158	22 578	43 736	-1,1
24.51	H.v.Seifen,Wasch-,Reini- gungs-u.Poliermitteln ..	248	-1,3	9 595	10 436	20 031	-1,3
24.52	H.v.Duft-u.Körper- pflegemitteln	171	-3,3	11 563	12 142	23 705	-1,0
24.6	H.v.sonst.chemischen Erzeugnissen	603	2,2	27 729	29 419	57 148	-1,7
24.61	H.v.pyrotechnischen Erzeugnissen	29	6,1	2 602	1 373	3 975	10,0
24.62	H.v.Klebstoffen u. Gelatine	100	3,1	2 987	3 528	6 515	-0,8
24.63	H.v.etherischen Ölen	43	0,8	968	1 882	2 848	14,1
24.64	H.v.fotochemischen Erzeugnissen	25	0,7	2 837	2 539	5 376	-10,7
24.65	H.v.unbespielten Ton-, Bild-u.Datenträgern	9	-	1 376	1 010	2 386	0,1
24.66	H.v.chemischen Erzeug- nissen	397	1,9	16 961	19 087	36 048	-2,8
24.70	H.v.Chemiefasern	58	-0,9	12 539	3 932	16 471	-6,5
DM	H.v.Gummi-u.Kunststoff- waren	4 236	1,0	251 633	93 416	345 048	0,9
25	H.v.Gummi-u.Kunststoff- waren	4 236	1,0	251 633	93 416	345 048	0,9
25.1	H.v.Gummiwaren	418	4,9	53 718	19 014	72 732	-1,3
25.11	H.v.Bereifungen	22	-6,5	15 248	4 781	20 027	-0,6
25.12	Runderneuerung v. Bereifungen	23	7,1	1 031	301	1 332	2,9
25.13	H.v.sonst.Gummiwaren	373	5,6	37 442	13 932	51 373	-1,7
25.2	H.v.Kunststoffwaren	3 818	0,6	197 915	74 402	272 317	1,5
25.21	H.v.Pletten,Folien usw. a.Kunststoff	774	1,4	49 918	21 797	71 715	2,8
25.22	H.v.Verpackungsmitteln a.Kunststoff	571	1,5	27 734	8 284	36 018	1,5
25.23	H.v.Baubedarfsartikeln a.Kunststoff	795	-2,6	28 120	13 496	41 616	-1,5
25.24	H.v.sonst.Kunststoff- waren	1 678	1,6	92 144	30 825	122 968	1,8
DI	Glasgewerbe,Keramik, Verarb.v.Steinen u.Erden	4 502	0,6	164 177	70 351	234 528	-0,5
26	Glasgewerbe,Keramik, Verarb.v.Steinen u.Erden	4 502	0,6	164 177	70 351	234 528	-0,5
26.1	H.u.Verarb.v.Glas	523	6,2	46 293	16 255	62 548	1,3

- 1) Klassifikation der Wirtschaftszweige, Ausgabe 1993 (WZ 93).
2) Durchschnitt errechnet aus Monatsangaben.
3) Einschl. tätiger Inhaber und Mitinhaber sowie unbezahlt mithelfender Familienangehöriger.

2 Fachliche Betriebsbeile
2.1 Fachliche Betriebsbeile und Beschäftigte
2.1.2 Januar - Juni 2000
Deutschland

Nr. der Klas- sifika- tion 1)	Wirtschaftsgliederung	Betriebsbeile		Beschäftigte			
		Insgesamt	Veränderung zum Vorjahreszeitraum	Arbeiter 2)	Ange- stellte 2)3)	Insgesamt 2)	Veränderung zum Vorjahreszeitraum
		Anzahl	%	Anzahl			%
26.11	M.v.Flechglas	33	27,1	2 457	941	3 398	-1,7
26.12	Veredlg.u.Verarb.v. Flechglas	251	8,7	16 238	6 235	22 473	3,1
26.13	M.v.Mohlglas	94	-0,7	15 133	4 624	19 757	-1,6
26.14	M.v.Glasfaser	39	5,5	3 155	1 243	4 398	2,1
26.15	M.,Veredlg.u.Verarb.v. sonst.Glas,techn.Glasw.	106	2,1	9 310	3 213	12 523	3,1
26.2	Keramik (oh.Ziegelei u. Baukeramik)	282	-2,8	25 278	9 629	34 907	-3,1
26.21	M.v.keramischen Haus- haltsw.u.Ziergegenst. ..	84	-3,4	11 358	3 291	14 649	-7,0
26.22	M.v.Sanitärkeramik	12	-7,7	2 116	1 193	3 309	5,4
26.23	M.v.Isolatoren u. Isolierteilen a.Keramik	21	-4,6	2 326	922	3 247	-3,4
26.24	M.v.keramischen Erzeugn. f.sonst.techn.Zwecke ...	33	0,5	2 138	1 188	3 304	0,2
26.25	M.v.keramischen Erzeugnissen ang	42	-5,2	2 325	873	3 198	9,1
26.26	M.v.feuerfesten keramischen Werkstoffen	90	-1,1	5 016	2 184	7 201	-4,6
26.30	M.v.keramischen Wand-u. Bodenfliesen u.-platten	41	-2,4	4 404	1 651	6 055	-7,1
26.40	Ziegelei,M.v.sonst. Baukeramik	209	0,6	9 643	3 436	13 079	0,8
26.5	M.v.Zement,Kalk u. gebranntem Gips	146	-4,6	8 577	4 709	13 280	-2,2
26.51	M.v.Zement	61	-5,9	6 104	3 490	9 594	-1,3
26.52	M.v.Kalk	51	-2,6	1 635	785	2 420	-3,7
26.53	M.v.gebranntem Gips	34	-5,1	838	428	1 266	-6,2
26.6	M.v.Erzeugnissen a. Beton,Zement u.Gips	2 748	0,1	51 715	25 747	77 462	0,3
26.61	M.v.Betonerzeugnissen f. d.Bau u.Kalksandsteinen	1 044	-0,4	35 681	15 303	50 984	0,4
26.62	M.v.Gipseerzeugnissen f. d.Bau	26	3,3	1 464	564	2 027	2,0
26.63	M.v.Transportbeton	1 183	-1,3	7 348	3 785	11 133	-2,5
26.64	M.v.Mörtel	384	6,4	3 184	4 191	7 375	8,3
26.65	M.v.Faserzementwaren	42	-6,3	1 777	911	2 688	-14,0
26.66	M.v.Erzeugnissen a. Beton,Zement u.Gips ang	68	2,3	2 282	983	3 264	3,2
26.70	Be-u.Verarb.v.Natur- steinen ang	212	-4,7	5 039	1 968	7 007	-3,1
26.8	M.v.sonst.Mineral- erzeugnissen	342	5,8	13 228	6 963	20 191	-0,6
26.81	M.v.Mühl-,Polier-u.ä. Steinen,Schleifwerkzeug.	69	-1,2	4 944	2 577	7 521	-3,7
26.82	M.v.Mineraler- zeugnissen ang	273	7,8	8 284	4 386	12 670	1,4
DJ	Metallerzg.u.-bearb., H.v.Metallerzeugnissen .	11 173	1,1	618 361	223 285	841 646	-0,9
27	Metallerzg.u.-bearbeitung.	1 713	0,0	200 733	85 308	286 042	-3,2
27.10	Erzeugung v.Rohreisen, Stahl,Ferroleg.(EGKS) ..	103	-1,0	55 952	20 341	76 293	-3,4

1) Klassifikation der Wirtschaftszweige, Ausgabe 1993 (WZ 93).

2) Durchschnitt errechnet aus Monatsangaben.

3) Einschl. tätiger Inhaber und Mitinhaber sowie
unbezahlt mithelfender Familienangehöriger.

2 Fachliche Betriebsteile
 2.1 Fachliche Betriebsteile und Beschäftigte
 2.1.2 Januar - Juni 2000
 Deutschland

Nr. der Klas- sifikation 1)	Wirtschaftsgliederung	Betriebsteile		Beschäftigte			
		Insgesamt	Veränderung zum Vorjahreszeitraum	Arbeiter 2)	Ange- stellte 2)3)	Insgesamt 2)	Veränderung zum Vorjahreszeitraum
		Anzahl	%	Anzahl			%
27.2	H.v.Rohren	242	-1,9	21 243	7 189	28 432	-8,0
27.21	H.v.Rohren u.Rohrstücken a.Guß Eisen	16	-8,6	1 865	918	2 783	-13,3
27.22	H.v.Stahlrohren u.Rohr- stücken a. Eisen u.Stahl	226	-1,4	19 378	6 271	25 649	-7,3
27.3	Sonst.erste Bearb.v.Ei- sen, Stahl, H.v.Ferroleg.	274	-0,3	18 007	6 285	24 292	-2,1
27.31	H.v.Blankstahl	45	3,9	2 499	793	3 292	-4,3
27.32	H.v.Kaltband unter 500 mm Breite	64	1,1	6 787	2 474	9 261	-0,2
27.33	H.v.Kaltprofilen	40	5,3	1 292	503	1 796	-1,5
27.34	H.v.gezogenem Draht	86	-2,8	4 561	1 195	5 756	-2,3
27.35	Erste Bearb.v.Eisen u. Stahl ang, H.v.Ferroleg.	39	-6,4	2 868	1 321	4 188	-4,6
27.4	Erzeugung u.erste Bearb. v.NE-Metallen	408	3,4	43 053	18 368	61 420	0,4
27.41	Erzeugung u.erste Bearb. v.Edelmetallen	30	3,5	1 781	2 032	3 813	18,2
27.42	Erzeugung u.erste Bearb. v.Aluminium	151	1,0	20 955	8 648	29 603	-0,1
27.43	Erzeugung u.erste Bearb. v.Blei, Zink u.Zinn	64	7,3	2 919	1 186	4 105	0,3
27.44	Erzeugung u.erste Bearb. v.Kupfer	100	4,0	14 163	5 216	19 379	0,2
27.45	Erzeugung u.erste Bearb. v.sonst.NE-Metallen	62	4,2	3 235	1 287	4 521	-8,0
27.5	Gießereiindustrie	688	-1,0	62 479	13 127	75 606	-4,2
27.51	Eisengießerei	228	-1,5	30 439	5 851	36 290	-3,7
27.52	Stahlgießerei	51	-6,8	5 094	1 680	6 774	-10,4
27.53	Leichtmetallgießerei	264	-0,4	21 281	4 251	25 512	-4,4
27.54	Buntmetallgießerei	145	0,8	5 685	1 345	7 030	1,5
28	H.v.Metallerzeugnissen ...	9 481	1,3	417 628	157 976	575 604	0,2
28.1	Stahl-u.Leichtmetallbau ..	2 736	0,6	88 356	39 109	127 465	0,8
28.11	H.v.Stahl-u.Leicht- metallkonstruktionen ...	2 025	1,4	68 720	30 403	99 123	1,0
28.12	H.v.Ausbauelementen a. Stahl u.Leichtmetall ...	711	-1,6	19 636	8 706	28 342	-0,1
28.2	Kessel-u.Behälterbau (oh.H.v.Dampfkesseln) ..	329	-2,0	15 626	7 456	23 082	-3,5
28.21	H.v.Tanks u.Sammel- behältern	253	1,5	8 166	3 239	11 405	-2,9
28.22	H.v.Zentralheizungs- Heizkörpern u.-Kesseln .	76	-12,3	7 460	4 217	11 677	-4,0
28.30	H.v.Dampfkesseln (oh. Zentralheizungskessel) .	324	0,1	17 982	9 747	27 729	-10,2
28.40	H.v.Schmiede-, Press-, Zieh-, Stanzteilen u.ä. .	902	4,1	63 543	18 733	82 276	2,5
28.5	Oberfläch.veredlg., Wär- mebehandlg., Mechanik ang	1 664	2,4	61 997	14 627	76 624	4,1
28.51	Oberfläch.veredlg.u. Wärmebehandlung	786	1,4	29 885	7 462	37 347	5,6
28.52	Mechanik ang	879	3,3	32 111	7 165	39 277	2,8

- 1) Klassifikation der Wirtschaftszweige, Ausgabe 1993 (WZ 93).
 2) Durchschnitt errechnet aus Monatsangaben.
 3) Einechl. tätiger Inhaber und Mitinhaber sowie
 unbezahlt mithelfender Familienangehöriger.

2 Fachliche Betriebsteile
2.1 Fachliche Betriebsteile und Beschäftigte
2.1.2 Januar - Juni 2000
Deutschland

Nr. der Klas- sifi- kation 1)	Wirtschaftsgliederung	Betriebsteile		Beschäftigte			
		Insgesamt	Veränderung zum Vorjahreszeitraum	Arbeiter 2)	Ange- stellte 2)3)	Insgesamt 2)	Veränderung zum Vorjahreszeitraum
		Anzahl	%	Anzahl			%
28.6	H.v.Schneidw.,Werkzeug-, Schlössern u.Beschlägen	1 274	0,4	78 834	34 391	113 225	-0,2
28.61	H.v.Schneidwaren u. Bestecken	64	-4,0	4 346	2 241	6 587	0,9
28.62	H.v.Werkzeugen	895	0,2	40 884	17 889	58 753	0,3
28.63	H.v.Schlössern u. Beschlägen	315	1,8	33 625	14 280	47 885	-0,9
28.7	H.v.sonst.EBM-Waren	2 233	1,4	91 290	33 914	125 204	-0,4
28.71	H.v.Behältern a.Eisen u. Stahl	90	-0,4	2 979	1 001	3 980	3,2
28.72	H.v.Verpackungen u. Verschlüssen a.Metall ..	104	-1,1	10 704	3 374	14 078	-3,6
28.73	H.v.Drahtwaren	251	2,7	9 429	3 320	12 749	0,8
28.74	H.v.Schrauben,Nieten, Ketten u.Federn	438	-0,4	27 604	9 458	37 063	-0,8
28.75	H.v.EBM-Waren ang	1 351	2,0	40 574	16 761	57 335	0,2
DK	Maschinenbau	9 675	0,2	573 968	386 161	960 129	-0,8
29	Maschinenbau	9 675	0,2	573 968	386 161	960 129	-0,8
29.1	H.v.Mesch.f.d.Erzeugung u.Nutzung v.mech.Energie	1 566	-0,2	139 343	82 717	222 060	-1,3
29.11	H.v.Verbrenn.mot.u.Turb. (on.Straßenfahrz.u.ä.) .	93	-3,3	13 778	14 276	28 054	-6,2
29.12	H.v.Pumpen u. Kompressoren	563	1,4	37 685	26 242	63 908	0,4
29.13	H.v.Armeturen	475	-2,1	33 827	20 788	54 615	-0,9
29.14	H.v.Lagern,Getrieben, Zahnradern,Antriebselem.	435	0,6	54 079	21 412	75 495	-1,0
29.2	H.v.sonst.Maschinen f. unspezifische Verwendung	2 789	0,0	131 309	102 023	233 331	-0,6
29.21	H.v.Öfen u.Brennern	148	-4,7	5 040	6 490	11 530	-4,1
29.22	H.v.Hebezeugen u. Fördermitteln	976	1,8	44 032	30 293	74 325	0,5
29.23	H.v.Kälte-u.lufttechn. Erzeugn.f.gewerbl.Zwecke	605	-1,5	28 521	20 970	49 491	-2,0
29.24	H.v.Maschinen f.unspezi- fische Verwendung ang ..	1 060	-0,1	53 717	44 269	97 986	-0,2
29.3	H.v.land-u.forstw. Maschinen	290	-0,7	17 862	7 986	25 848	-3,9
29.31	H.v.Ackerschleppern	35	4,5	3 843	1 699	5 542	-2,2
29.32	H.v.sonst.land-u. forstw.Maschinen	255	-1,4	14 019	6 287	20 306	-4,4
29.40	H.v.Werkzeugmaschinen	1 229	-0,1	68 310	49 921	118 231	1,0
29.5	H.v.Mesch.f.sonst.best. Wirtschaftszweige	3 484	0,9	168 824	118 617	287 441	-0,5
29.51	H.v.Mesch.f.Metallherzu- gung,Heizwerkseintr.usw .	115	1,3	5 485	5 396	10 881	-1,9
29.52	H.v.Bergwerks-,Bau-u. Baustoffmaschinen	366	-0,4	22 431	16 459	38 890	1,6
29.53	H.v.Mesch.f.Ernährungs- gewerbe u.Tabakverarb. .	293	-2,2	11 832	10 135	21 967	-6,9
29.54	H.v.Mesch.f.d.Textil-, Bekleidg.-u.Ledergewerbe	281	-3,2	22 982	13 630	36 622	-9,6
29.55	H.v.Mesch.f.d.Papier- gewerbe	161	2,6	7 640	6 781	14 421	-4,3

1) Klassifikation der Wirtschaftszweige, Ausgabe 1993 (WZ 93).

2) Durchschnitt errechnet aus Monatsangaben.

3) Einschl. tätiger Inhaber und Mitinhaber sowie
unbezahlt mithelfender Familienangehöriger.

2 Fachliche Betriebssteile
2.1 Fachliche Betriebssteile und Beschäftigte
2.1.2 Januar - Juni 2000

Deutschland

Nr. der Klassifikation 1)	Wirtschaftsgliederung	Betriebssteile		Beschäftigte			
		Insgesamt	Veränderung zum Vorjahreszeitraum	Arbeiter 2)	Ange-stellte 2)3)	Insgesamt 2)	Veränderung zum Vorjahreszeitraum
		Anzahl	%	Anzahl			%
29.56	M.v.Masch.f.best.Wirt-schaftszweige eng	2 268	1,9	98 464	66 217	164 681	2,6
29.60	M.v.Waffen u.Munition	49	-0,7	5 530	5 896	11 426	-7,5
29.7	M.v.Haushaltsgeräten eng .	269	-2,7	42 791	19 002	61 793	-2,0
29.71	M.v.elektrischen Haushaltsgeräten	199	-3,0	38 308	16 335	54 644	-0,7
29.72	M.v.nichtelektrischen Heiz-,Koch-u.ä.Gerät.eng	70	-1,9	4 482	2 667	7 149	-11,0
DL	M.v.Büromasch.,Dv-Gerät. u.-einr.;Elektrotech.usw	7 243	0,3	455 544	395 570	851 115	0,9
30.0	M.v.Büromasch.,Dv-Gerät. u.-einr.	281	1,7	14 106	19 467	33 563	-5,0
30.01	M.v.Büromaschinen	67	-3,8	4 031	4 211	8 242	-1,3
30.02	M.v.Dv-Gerät.u.-einr.	214	3,6	10 076	15 246	25 321	-6,2
31	M.v.Geräten d.Elektriz. erzg.,-verteilung u.ä. .	3 305	1,6	247 535	171 785	419 320	-0,5
31.10	M.v.Elektromotoren,Gene-ratoren,Transformatoren	686	1,3	50 806	29 711	80 517	1,7
31.20	M.v.Elektriz.vertig.-u.-schalteinrichtungen ...	1 318	0,7	93 801	84 266	178 066	-1,1
31.30	M.v.isol.Elektrokabeln,-leitungen u.-drähten ..	189	7,0	14 789	5 862	20 651	-1,0
31.40	M.v.Akkumulatoren u. Batterien	32	-	5 122	2 477	7 599	-1,8
31.50	M.v.elektrischen Lampen u.Leuchten	359	1,3	23 279	11 612	34 891	3,0
31.6	M.v.elekt.r.Ausrüstg.eng ..	741	2,4	59 740	37 858	97 597	-2,3
31.61	M.v.elekt.r.Ausrüstg.f. Motoren u.Fahrzeuge eng	180	4,1	36 982	16 327	53 309	-3,4
31.62	M.v.sonst.elekt.r. Ausrüstg.eng	561	1,9	22 758	21 531	44 289	-0,8
32	Rundfunk-,Fernseh-u. Nachrichtentechnik	880	3,8	83 389	94 117	177 506	5,6
32.10	M.v.elektronischen Bauelementen	355	4,5	37 467	29 591	67 058	8,5
32.20	M.v.nachrichtentechni-schen Geräten u.Einr. ..	322	8,9	29 987	54 099	84 086	4,1
32.30	M.v.Rundfunk-,Fernseh-,phono-,videotechn.Gerät.	203	-4,2	15 935	10 427	26 362	3,3
33	Medizin-,Mess-,Steuer-u.Regelungstechnik,Optik	2 778	-2,3	110 514	110 211	220 725	0,9
33.10	M.v.med.Geräten u.ortho-pädischen Vorrichtungen	1 198	-6,7	45 690	32 290	77 979	-1,1
33.20	M.v.Meß-,Kontroll-, Navig.-u.ä.Instr.u.Vorr.	1 155	1,8	44 174	56 859	101 033	1,6
33.30	M.v.industriellen Prozeß-Steuerungsanlg. .	134	6,5	3 403	7 289	10 692	11,6
33.40	M.v.optischen u. fotografischen Geräten .	205	-1,2	14 043	12 133	26 177	0,3
33.50	M.v.Uhren	86	-4,8	3 204	1 640	4 844	-2,8
DM	Fahrzeugbau	2 041	3,7	626 896	252 377	879 272	1,4
34	M.v.Kraftwagen u. Kraftwagenteilen	1 507	4,6	538 036	198 066	736 092	1,7

1) Klassifikation der Wirtschaftszweige, Ausgabe 1993 (WZ 93).

2) Durchschnitt errechnet aus Monatsangaben.

3) Einschl. tätiger Inhaber und Mitinhaber sowie unbezahlt mithelfender Familienangehöriger.

2 Fachliche Betriebsbeile
2.1 Fachliche Betriebsbeile und Beschäftigte
2.1.2 Januar - Juni 2000

Deutschland

Nr.der Klas- sifikation 1)	Wirtschaftsgliederung	Betriebsbeile		Beschäftigte			
		Ingesamt	Veränderung zum Vorjahreszeitraum	Arbeiter 2)	Ange- stellte 2)3)	Ingesamt 2)	Veränderung zum Vorjahreszeitraum
		Anzahl	%	Anzahl			%
34.10	H.v.Kraftwagen u. Kraftwagenmotoren	123	-0,8	290 527	115 156	405 682	1,4
34.20	H.v.Karosserien, Aufbauten u.Anhängern ..	428	3,1	26 815	9 641	36 456	-1,0
34.30	H.v.Teilen u.ä.f.Kraft- wagen u.deren Motoren ..	956	6,0	220 695	73 259	293 954	2,6
35	Sonst.Fahrzeugbau	539	1,3	88 860	54 321	143 181	-0,5
35.1	Schiffbau	123	-3,8	18 254	6 717	24 971	-1,1
35.11	Schiffbau (oh.Boots-u. Yachtbau)	94	-5,9	16 571	5 991	22 562	-1,9
35.12	Boots- u.Yachtbau	29	3,6	1 683	786	2 469	1,5
35.20	Schienenfahrzeugbau	168	1,3	31 866	12 066	43 932	-7,8
35.30	Luft-u.Raumfahrzeugbau ...	117	1,3	30 172	32 585	62 757	4,5
35.4	H.v.Kraftträdern,Fahrrä- dern u.Behindertenfahrz.	88	4,9	6 557	2 287	8 843	2,7
35.41	H.v.Kraftträdern	16	-9,4	1 574	652	2 226	-3,1
35.42	H.v.Fahrrädern	52	6,2	3 948	942	4 890	4,6
35.43	H.v.Behinderten- fahrzeugen	21	15,3	1 095	684	1 778	5,3
35.50	Fahrzeugbau ang	37	11,1	2 012	666	2 678	13,6
ON	H.v.Möbeln,Schmuck,Mu- sikinstr.usw,Recycling .	3 006	-2,0	159 820	61 683	221 503	-2,5
36	H.v.Möbeln,Schmuck, Musikinstr.,Sportger.usw	2 789	-2,9	154 131	59 982	214 113	-3,0
36.1	H.v.Möbeln	1 951	-2,8	116 142	42 510	158 652	-2,9
36.11	H.v.Sitzmöbeln	430	-5,4	31 806	10 914	42 721	-4,7
36.12	H.v.Büro-u.Ladenmöbeln ...	398	0,6	17 106	7 598	24 703	-0,3
36.13	H.v.Küchenmöbeln	176	-2,9	14 919	7 829	22 748	-2,6
36.14	H.v.sonst.Möbeln	871	-3,3	48 322	15 254	63 575	-2,2
36.15	H.v.Metratzen	86	0,4	3 890	916	4 806	-6,6
36.2	H.v.Schmuck u.ä. Erzeugnissen	129	-3,5	4 587	2 484	7 071	-3,4
36.21	Prägen v.Münzen u. Medaillen	8	26,3	198	37	235	134,6
36.22	H.v.Schmuck,Gold-u. Silberschmiedewaren	121	-5,0	4 389	2 457	6 846	-5,3
36.30	H.v.Musikinstrumenten	77	-2,9	3 640	1 102	4 742	-0,6
36.40	H.v.Sportgeräten	71	0,7	2 636	968	3 602	0,0
36.50	H.v.Spielwaren	155	-5,6	8 892	4 367	13 259	-1,8
36.6	H.v.sonst.Erzeugnissen ...	407	-2,8	18 255	8 549	26 804	-4,9
36.61	H.v.Phenasieschmuck	31	3,3	769	377	1 146	-0,7
36.62	H.v.Besen u.Bürsten	82	-1,4	4 088	1 291	5 378	2,3
36.63	H.v.Erzeugnissen ang	293	-3,8	13 398	6 875	20 273	-6,9
37	Recycling	216	11,6	5 488	1 701	7 189	13,3
37.10	Recycling v.Schrott	83	6,4	2 178	818	2 996	5,7
37.20	Recycling v.nichtmetall. Altmet.u.Reststoffen ...	133	15,2	3 310	884	4 194	19,3

1) Klassifikation der Wirtschaftszweige, Ausgabe 1993 (WZ 93).

2) Durchschnitt errechnet aus Monatsangaben.

3) Einschl. tätiger Inhaber und Mitinhaber sowie
unbezahlt mithelfender Familienangehöriger.

2 Fachliche Betriebsteile

2.2 Umsatz
2.2.1 Im Juni 2000

Deutschland

Land Hauptgruppen	Umsatz			Veränderung zum Vor-	
	Inland	Ausland	Insgesamt	monat	jahresmonat
	1 000 DM			%	
Baden-Württemberg	19 507 493	13 929 988	33 437 481	-8,7	3,2
Bayern	21 073 130	15 893 680	36 966 810	-2,5	5,0
Berlin	3 649 277	1 069 632	4 718 909	-2,2	-5,2
Brandenburg	2 042 372	580 855	2 623 227	-3,7	8,0
Bremen	1 400 927	1 375 075	2 776 002	-4,6	-3,2
Hamburg	3 537 643	1 730 508	5 268 151	-2,7	22,7
Hessen	6 865 529	3 815 381	10 680 910	-7,7	-1,0
Mecklenburg-Vorpommern	1 040 768	270 981	1 311 749	-0,8	11,4
Niedersachsen	10 836 225	6 824 048	17 760 273	-6,6	-1,3
Nordrhein-Westfalen	28 144 139	15 409 184	43 553 323	-3,0	4,7
Rheinland-Pfalz	5 060 386	3 447 865	8 498 250	-8,5	-0,3
Saarland	1 678 479	1 221 153	2 899 632	-8,9	4,3
Sachsen	3 594 844	1 384 307	4 979 151	-6,7	3,0
Sachsen-Anhalt	2 512 990	438 686	2 951 676	-12,8	13,0
Schleswig-Holstein	3 014 697	1 738 943	4 753 640	12,6	6,3
Thüringen	2 186 050	665 153	2 831 203	-7,2	3,3
Deutschland	116 214 948	69 795 439	186 010 387	-5,0	3,5
Früheres Bundesgebiet	104 522 605	66 347 534	170 870 139	-4,8	3,3
Neue Länder und Berlin-Ost	11 692 343	3 447 905	15 140 248	-6,9	5,8
Vorleistungsgüterproduzenten					
Deutschland	53 848 915	28 152 933	82 001 848	-7,3	6,4
Früheres Bundesgebiet	48 107 612	26 778 494	74 886 106	-7,0	6,2
Neue Länder und Berlin-Ost	5 741 303	1 374 439	7 115 742	-9,9	8,8
Investitionsgüterproduzenten					
Deutschland	32 758 720	34 594 604	67 353 324	-1,0	2,4
Früheres Bundesgebiet	30 119 201	32 832 529	62 951 730	-1,1	2,4
Neue Länder und Berlin-Ost	2 639 519	1 762 075	4 401 594	0,0	2,9
Gebrauchsgüterproduzenten					
Deutschland	4 245 637	2 063 525	6 309 162	-12,4	-3,1
Früheres Bundesgebiet	3 872 622	1 984 516	5 857 138	-12,3	-3,8
Neue Länder und Berlin-Ost	373 015	79 009	452 024	-13,3	7,1
Verbrauchsgüterproduzenten					
Deutschland	25 361 676	4 984 377	30 346 053	-5,3	0,0
Früheres Bundesgebiet	22 423 170	4 751 995	27 175 165	-5,0	-0,4
Neue Länder und Berlin-Ost	2 938 506	232 382	3 170 888	-7,9	3,3

2 Fachliche Betriebsteile

2.2 Umsatz
2.2.1 Im Juni 2000

Deutschland

Nr.der Klas- sifikation 1)	Wirtschaftsgliederung	Umsatz				
		Inland	Ausland	Insgesamt	Veränderung zum Vor-	
					monat	jahresmonat
1 000 DM				%		
C	Bergbau u.Gew.v.Steinen u.Erden	1 388 062	95 673	1 483 735	-5,1	-15,4
CA	Kohlenbergbau,Torfgew., Gew.v.Erdöl u.Erdgas usw	771 333	23 697	795 030	0,3	-17,4
10	Kohlenbergbau,Torf- gewinnung	412 570	20 468	433 038	-7,8	-38,8
10.10	Steinkohlenbergbau u. -brikettherstellung	245 160	4 487	249 647	-3,6	0,3
10.20	Braunkohlenbergbau u. -brikettherstellung	145 150	3 318	148 468	-2,3	-64,8
10.30	Torfgewinnung u. -veredlung	22 260	12 663	34 923	-40,8	-8,6
11	Gew.v.Erdöl u.Erdgas Erbrg.verb.Dienstleistg.	358 763	3 229	361 992	12,3	42,3
11.10	Gew.v.Erdöl u.Erdgas
11.20	Erbrg.v.Dienstleistg.bei d.Gew.v.Erdöl u.Erdgas
12.00	Bergbau a.Uran-u. Thoriumerze	-	-	-	X	X
CB	Erzbergbau,Gew.v.Steinen u.Erden,sonst.Bergbau ..	616 729	71 976	688 705	-10,7	-12,9
13	Erzbergbau	-	-	-	X	X
13.10	Eisenerzbergbau	-	-	-	X	X
13.20	NE-Metallerzbergbau (oh.Uran-u.Thoriumerze)	-	-	-	X	X
14	Gew.v.Steinen u.Erden, sonst.Bergbau	616 729	71 976	688 705	-10,7	-12,9
14.1	Gew.v.Natursteinen	47 072	3 678	50 750	-5,4	-9,6
14.11	Gew.v.Naturwerksteinen u.Natursteinen ang	7 022	-3,2	-4,9
14.12	Gew.v.Kalk,Dolom.-,Gips- u.Anhydritstein,Kreide .	40 338	2 834	43 272	-5,6	-8,5
14.13	Gew.v.Schiefer	456	-17,2	-62,8
14.2	Gew.v.Kies,Sand,Ton u.Kaolin	521 040	32 555	553 595	-11,2	-13,6
14.21	Gew.v.Kies u.Sand	497 399	18 153	515 552	-11,7	-14,7
14.22	Gew.v.Ton u.Kaolin	23 641	14 402	38 043	-4,8	5,6
14.30	Bergbau a.chemische u.Düngemittelminerale ..	10 067	18 551	28 618	-17,3	-1,9
14.40	Gew.v.Salz	29 207	9 200	38 407	-8,8	-19,6
14.50	Gew.v.Steinen u.Erden ang,sonst.Bergbau	9 343	7 992	17 335	2,9	1,6
D	Verarbeitendes Gewerbe ...	114 826 886	69 699 768	184 526 652	-5,0	3,7
DA	Ernährungsgewerbe u. Tabakverarbeitung	17 538 726	2 297 555	19 836 281	-4,4	2,0
15	Ernährungsgewerbe	15 392 773	2 150 083	17 542 856	-4,5	1,7
15.1	Schlachten u.Fleisch- verarbeitung	2 988 922	204 920	3 193 842	-1,8	6,8
15.11	Schlachten(oh.Schlachten v.Geflügel)	1 102 508	134 783	1 237 291	0,9	4,4
15.12	Schlachten v.Geflügel	209 687	9 773	219 460	-8,6	16,6
15.13	Fleischverarbeitung	1 676 727	60 364	1 737 091	-2,8	7,5

1) Klassifikation der Wirtschaftszweige, Ausgabe 1993 (WZ 93).

2 Fachliche Betriebsteile

2.2 Umsatz
2.2.1 im Juni 2000

Deutschland

Nr.der Klas- sifika- tion 1)	Wirtschaftsgliederung	Umsatz			Veränderung zum Vor-	
		Inland	Ausland	Insgesamt	monat	jahresmonat
		1 000 DM			%	
15.20	Fischverarbeitung	178 332	38 972	217 304	-10,0	7,8
15.3	Obst- u. Gemüsever- arbeitung	880 878	182 832	1 063 710	-8,4	2,4
15.31	Verarb.v.Kartoffeln	116 396	18 654	135 050	-11,5	3,0
15.32	H.v.Frucht- u. Gemüse- säften	309 616	85 118	394 734	-12,7	4,6
15.33	Verarb.v.Obst u. Gemüse ang	454 866	79 080	533 926	-4,1	0,8
15.4	H.v.pflanzlichen u. tierischen Ölen u.Fetten	359 434	169 017	528 451	-10,6	-4,1
15.41	H.v.rohen Ölen u.Fetten ..	119 180	88 388	207 568	-20,0	0,5
15.42	H.v.raffinierten Ölen u. Fetten	110 396	75 440	185 836	-4,8	-10,1
15.43	H.v.Margarine u.ä. Nahrungsfetten	129 858	5 189	135 047	-1,3	-1,9
15.5	Milchverarbeitung	2 506 025	544 166	3 050 191	-4,9	2,8
15.51	Milchverarbeitung (oh.H.v.Speiseeis)	2 265 232	527 353	2 792 585	-4,6	3,1
15.52	H.v.Speiseeis	240 793	16 813	257 606	-7,8	-0,2
15.6	Mehl- u. Schäl- u. Mühlen, H.v. Stärke u. Stärkeerzeugn.	359 029	143 538	502 567	-5,1	2,0
15.61	Mehl- u. Schäl- u. Mühlen	275 518	57 210	332 728	-5,5	-1,2
15.62	H.v.Stärke u. Stärke- erzeugnissen	83 511	86 328	169 839	-4,3	8,7
15.7	H.v.Futtermitteln	583 510	78 560	662 070	-5,5	2,6
15.71	H.v.Futtermitteln f. Nutztiere	407 199	26 082	433 281	-6,2	4,7
15.72	H.v.Futtermitteln f. sonst.Tiere	176 311	52 478	228 789	-4,1	-1,2
15.8	Sonst.Ernährungsgewerbe (oh.Getränkherstellung)	4 367 636	563 603	4 931 239	-2,8	-2,2
15.81	H.v.Backwaren (oh.Deuer- backwaren)	1 374 860	28 170	1 403 030	-3,6	4,8
15.82	H.v.Deuerbackwaren	351 198	66 763	417 961	2,8	5,4
15.83	Zuckerindustrie	427 903	94 757	522 660	2,1	-14,4
15.84	H.v.Süßwaren(oh.Deuer- backwaren)	638 991	98 373	737 364	-0,5	-7,9
15.85	H.v.Teigwaren	74 216	2 534	76 750	-4,5	-6,4
15.86	Verarb.v.Kaffee u.Tee, H.v.Kaffee-Ersatz	555 840	53 006	608 846	-3,9	-4,0
15.87	H.v.Würzen u.Sößen	345 351	48 656	394 007	-9,8	-3,8
15.88	H.v.homogenisierten u. diätetischen Nahrungsm.	95 111	31 556	126 667	-4,5	-12,4
15.89	H.v.sonst.Nahrungsmit- teln (oh.Getränke)	504 166	139 788	643 954	-4,9	3,0
15.9	Getränkherstellung	3 169 007	224 475	3 393 482	-5,8	1,9
15.91	H.v.Spirituosen	308 003	15 707	323 710	-6,1	-9,4
15.92	Alkoholbrennerei	13 345	17,3	6,3
15.93	H.v.Wein a.frischen Trauben	134 699	6 536	141 235	-4,8	-3,1
15.94	H.v.Apfelwein u.sonst. Fruchtwinen	18 432	-13,0	-4,5

1) Klassifikation der Wirtschaftszweige, Ausgabe 1993 (WZ 93).

2 Fachliche Betriebsteile

2.2 Umsatz
2.2.1 Im Juni 2000
Deutschland

Nr. der Klassi- fikation 1)	Wirtschaftsgliederung	Umsatz				Veränderung zum Vor-	
		Inland	Ausland	Insgesamt	monet		jahresmonet
					1 000 DM		%
15.95	H.v.Wermutwein u.sonst. aromatisierten Weinen	9 406	19,9	-3,1	
15.96	H.v.Bier	1 436 285	130 396	1 566 681	-6,5	3,4	
15.97	H.v.Malz	72 834	28 603	101 437	-9,6	-7,5	
15.98	Mineralbrunnen,H.v. Erfrischungsgetränken ..	1 179 767	37 469	1 217 236	-5,4	5,1	
16.00	Tabakverarbeitung	2 145 959	147 472	2 293 425	-4,0	4,8	
08	Textil-u.Bekleidungs- gewerbe	2 277 250	1 115 982	3 393 241	-7,4	-6,6	
17	Textilgewerbe	1 465 566	832 666	2 298 232	-11,6	-4,3	
17.1	Spinnstoffaufbereitung u.Spinnerei	143 466	128 434	271 890	-14,5	-3,3	
17.11	Baumwollaufbereitung u. -spinnerei	76 707	67 466	144 173	-14,0	-1,0	
17.12	Wollaufbereitung u. Streichgarnspinnerei ...	3 261	2 361	5 642	-13,5	-25,5	
17.13	Wollaufbereitung u. Kammgarnspinnerei	28 016	28 790	56 806	-6,5	-5,8	
17.14	Flachsaufbereitung u. -spinnerei	1 245	1 019	2 264	-0,3	6,5	
17.15	Zwirnen u.Texturieren v. Filamentgarnen usw	7 246	5 213	12 459	-17,4	-14,0	
17.16	Nähgarnfertigung	24 751	21 523	46 274	-22,0	0,2	
17.17	Sonst.Spinnstoffaufbe- reitung u.Spinnerei	2 230	2 042	4 272	-17,6	-13,2	
17.2	Weberei	291 702	215 692	507 394	-13,1	-6,7	
17.21	Baumwollweberei	157 585	122 869	280 454	-6,5	-1,4	
17.22	Streichgarnweberei	3 860	2 286	6 146	-37,9	-0,7	
17.23	Kammgarnweberei	53 857	26 390	80 247	-17,6	-23,2	
17.24	Seiden-u.Filamentgarn- weberei	61 157	52 349	113 506	-18,9	-1,4	
17.25	Sonst.Weberei	15 243	11 798	27 041	-10,5	-19,1	
17.30	Textilveredlung	156 861	66 624	223 485	-15,1	-0,4	
17.40	H.v.konfektion.Textil- waren (oh.Bekleidung) ..	279 867	51 743	331 610	-10,3	-0,4	
17.5	Sonst.Textilgewerbe (oh.H.v.Maschenware) ...	416 363	288 381	704 744	-8,9	-3,7	
17.51	H.v.Teppichen	136 095	37 171	173 266	-10,0	-8,8	
17.52	H.v.Seilerwaren	12 786	4 925	17 711	-9,3	-5,7	
17.53	H.v.Vliesstoff,Erzeugn. daraus (oh.Bekleidung) .	82 417	94 204	176 621	-6,6	0,9	
17.54	Textilgewerbe ang	185 065	152 081	337 146	-8,9	-3,0	
17.60	H.v.gewirktem u. gestricktem Stoff	72 954	55 272	128 226	-16,8	0,8	
17.7	H.v.gewirkten u.ge- strickten Fertigerzeugn.	104 363	26 520	130 883	-5,1	-18,1	
17.71	H.v.Strumpfwaren	67 816	12 268	80 084	-13,3	-18,4	
17.72	H.v.Pullovern,Strick- jacken u.ä.	36 547	14 252	50 799	11,4	-17,7	

1) Klassifikation der Wirtschaftszweige, Ausgabe 1993 (WZ 93).

2 Fachliche Betriebsteile

2.2 Umsatz
2.2.1 Im Juni 2000

Deutschland

Nr. der Klas- sifikation 1)	Wirtschaftsgliederung	Umsatz			Veränderung zum Vor-	
		Inland	Ausland	Insgesamt		
					monat	jahresmonat
1 000 DM				%		
18	Bekleidungs-gewerbe	811 693	283 316	1 095 009	2,9	-11,0
18.10	H.v.Lederbekleidung	4 476	599	5 075	-11,3	-18,7
18.2	H.v.Bekleidung (oh. Lederbekleidung)	804 511	281 999	1 086 510	3,1	-10,9
18.21	H.v.Arbeits-u.Berufs- bekleidung	39 393	3 483	42 876	-17,3	-7,9
18.22	H.v.Oberbekleidg.(oh.Ar- beits-u.Berufsbekleidg.)	476 500	214 522	691 022	12,9	-11,7
18.23	H.v.Wäsche	240 318	46 610	286 928	-7,9	-9,7
18.24	H.v.sonst.Bekleidg.u. Bekleidungs-zubehör	48 300	17 384	65 684	-16,4	-9,5
18.30	Zurichtung u.Färben v. Fellen,H.v.Pelzwaren ...	2 706	718	3 424	-11,9	-25,8
0C	Ledergewerbe	406 861	160 197	566 058	0,4	-8,0
19	Ledergewerbe	406 861	160 197	566 058	0,4	-8,0
19.10	Ledererzeugung	42 276	41 759	84 035	-12,8	-1,3
19.20	Lederverarb.(oh.H.v.Le- derbekleidung u.Schuhen)	58 284	18 889	77 173	-13,3	-8,7
19.30	H.v.Schuhen	306 301	99 549	404 850	7,0	-9,2
00	Holzgewerbe (oh.H.v. Möbeln)	2 154 758	400 463	2 555 211	-9,2	-2,7
20	Holzgewerbe (oh.H.v. Möbeln)	2 154 758	400 463	2 555 211	-9,2	-2,7
20.10	Säge-,Möbel-u.Holz- imprägnierwerke	515 369	103 145	618 534	-11,2	-8,2
20.20	Furnier-,Sperrh.-,Holz- faserpl.-u.-spanpl.Werke	417 088	172 022	589 110	-11,8	3,1
20.30	H.v.Konstr.-,Fertigb.t., Ausbauelement.u.ä.a.Holz	980 731	77 781	1 038 512	-6,0	-2,8
20.40	H.v.Verpackungsmitteln u.Lagerbehältern a.Holz	91 080	7 908	98 968	-6,3	-0,5
20.5	H.v.Holzwaren ang,Kork-, Flecht-u.Kortwaren	170 490	39 597	210 087	-11,6	-1,7
20.51	H.v.Holzwaren ang, Veredlg.v.Holzwaren	166 513	35 418	201 931	-11,3	-1,6
20.52	H.v.Kork-,Flecht-u. Kortwaren	3 977	4 179	8 156	-19,5	-3,4
0E	Papier-,Verlags-u. Druckgewerbe	8 905 398	2 107 164	11 012 560	-8,4	5,0
21	Papiergewerbe	2 914 295	1 648 936	4 563 231	-6,5	11,4
21.1	H.v.Holzstoff,Zellstoff, Papier,Karton u.Pappe ..	1 180 940	1 217 400	2 398 340	-6,7	19,4
21.11	H.v.Holzstoff u. Zellstoff	19 462	39 683	59 135	-1,6	49,5
21.12	H.v.Papier,Karton u. Pappe	1 161 488	1 177 717	2 339 205	-5,8	18,8
21.2	Papier-,Karton-u.Pappe- verarbeitung	1 733 355	431 536	2 164 891	-7,3	3,6
21.21	H.v.Wellpapier u.-pappe, Verpackungsmitteln	955 952	212 608	1 168 560	-10,7	5,5
21.22	H.v.Haushalts-u.Hygiene- art.a.Zellstoff u.Papier	360 398	73 703	434 101	1,3	9,0
21.23	H.v.Schreibwaren,Büro- bedarf a.Papier u.Pappe	161 223	35 653	196 876	-2,6	-5,1

1) Klassifikation der Wirtschaftszweige, Ausgabe 1993 (WZ 93).

2 Fachliche Betriebsbeile

2.2 Umsatz
2.2.1 Im Juni 2000

Deutschland

Nr. der Klas- sifika- tion 1)	Wirtschaftsgliederung	Umsatz				
		Inland	Ausland	Insgesamt	Veränderung zum Vor-	
					monat	jahresmonat
				%		
21.24	H.v.Tapeten	31 656	26 339	57 995	-17,6	-2,6
21.25	H.v.sonst.Waren aus Papier,Karton u.Pappe ..	224 126	83 233	307 359	-5,8	-2,6
22	Verlags-, Druckgewerbe, Vervielfältigung	5 991 101	458 228	6 449 329	-6,3	0,9
22.1	Verlagsgewerbe	3 431 217	130 222	3 561 439	-6,6	2,0
22.11	Buchverlag u.Musikverlag .	617 743	68 150	685 893	-1,2	-1,1
22.12	Zeitungsverlag	1 773 182	5 607	1 778 789	-8,8	3,4
22.13	Zeitschriftenverlag	995 625	47 254	1 042 879	-6,5	3,2
22.14	Verlag v.bespielten Tonträgern	17 284	3 865	21 129	-27,9	-39,8
22.15	Sonst.Verlagsgewerbe	27 403	5 346	32 749	6,3	4,4
22.2	Druckgewerbe	2 489 678	276 918	2 766 596	-5,1	-0,7
22.21	Zeitungsdruckerei	206 914	182	207 096	-6,4	0,7
22.22	Druckerei (oh.Zeitungs- druckerei)	2 017 335	258 493	2 275 828	-6,1	-0,4
22.23	Druckweiterverarbeitung ..	108 689	10 770	119 459	-4,3	-6,8
22.24	Satzherstellung u. Reproduktion	126 813	6 546	133 359	-4,2	0,8
22.25	Sonst.Druckgewerbe	29 927	927	30 854	-8,4	-15,7
22.3	Vervielf.v.besp.Ton-, Bild-u.Datenträgern	70 206	51 088	121 294	-16,6	8,3
22.31	Vervielfältigung v. bespielten Tonträgern ..	42 239	34 104	76 343	-14,1	-3,2
22.32	Vervielfältigung v. bespielten Bildträgern .	13 285	9 689	22 974	-27,4	145,8
22.33	Vervielfältigung v. bespielten Datenträgern	14 682	7 295	21 977	-11,5	-7,7
0F	Kokerei,Mineralölverar- beitung,H.v.Brutstoffen	6 227 979	278 463	6 506 442	-5,1	26,1
23	Kokerei,Mineralölverar- beitung,H.v.Brutstoffen	6 227 979	278 463	6 506 442	-5,1	26,1
23.10	Kokerei	87 044	8,0	12,5
23.20	Mineralölverarbeitung	6 086 706	237 810	6 324 516	-6,0	25,6
23.30	H.u.Verarb.v.Spalt-u. Brutstoffen	84 882	129,1	118,7
06	Chemische Industrie	8 687 619	9 045 903	17 733 522	-8,1	7,7
24	Chemische Industrie	8 687 619	9 045 903	17 733 522	-8,1	7,7
24.1	H.v.chemischen Grund- stoffen	3 833 173	4 802 058	8 435 231	-7,1	17,8
24.11	H.v.Industriegasen	157 453	5 934	163 387	0,7	1,5
24.12	H.v.Farbstoffen u. Pigmenten	224 579	495 734	720 313	-9,3	9,5
24.13	H.v.sonst.anorganischen Grundstoffen u.Chemik. .	368 157	370 074	738 231	-5,6	6,4
24.14	H.v.sonst.organischen Grundstoffen u.Chemik. .	1 467 789	1 690 721	3 158 510	-4,4	29,9
24.15	H.v.Düngemitteln u. Stickstoffverbindungen .	141 822	133 891	275 713	-13,1	0,9
24.16	H.v.Kunststoff in Pri- märformen	1 437 045	1 842 724	3 279 769	-8,8	14,9

1) Klassifikation der Wirtschaftszweige, Ausgabe 1993 (WZ 93).

2 Fachliche Betriebsteile

2.2 Umsatz
2.2.1 Im Juni 2000

Deutschland

Nr. der Klassi- fikation 1)	Wirtschaftsgliederung	Umsatz				
		Inland	Ausland	Insgesamt	Veränderung zum Vor-	
					monat	jahresmonat
1 000 DM					%	
24.17	H.v.synthetischem Kaut- schuk in Primärformen ..	36 328	62 980	99 308	-20,1	12,2
24.20	H.v.Schädlingsbekämp- fungs-u.Pflanzenschutz m.	76 661	229 848	306 509	-22,2	-3,9
24.30	H.v.Anstrichmitteln, Druckfarben u.Kitten ...	1 012 161	525 486	1 537 647	-8,1	7,1
24.4	H.v.pharmazeut.Erzeugn. ..	1 729 061	1 625 203	3 354 264	-10,0	-1,9
24.41	H.v.pharmazeut. Grundstoffen	68 192	287 921	356 113	-4,3	3,2
24.42	H.v.pharmazeut.Speziali- täten u.sonst.Erzeugn. .	1 660 869	1 337 282	2 998 151	-10,6	-2,5
24.5	H.v.Seifen,Wasch-,Reini- gungs-u.Körperpflegen. .	934 902	429 265	1 364 167	-9,9	-8,6
24.51	H.v.Seifen,Wasch-,Reini- gungs-u.Poliermitteln ..	464 588	258 651	723 249	-6,2	-4,3
24.52	H.v.Duft-u.Körper- pflegemitteln	470 304	170 614	640 918	-13,7	-13,1
24.6	H.v.sonst.chemischen Erzeugnissen	945 001	1 294 874	2 239 875	-7,4	2,1
24.61	H.v.pyrotechnischen Erzeugnissen	53 671	39 939	93 610	-4,1	33,2
24.62	H.v.Klebstoffen u. Gelatine	135 486	88 087	223 583	-4,2	-8,7
24.63	H.v.etherischen Ölen	43 275	65 904	109 179	-8,9	23,3
24.64	H.v.fotochemischen Erzeugnissen	76 107	207 790	283 897	-13,9	-2,5
24.65	H.v.unbespielten Ton-, Bild-u.Datenträgern	16 527	51 481	68 008	-22,8	-25,8
24.66	H.v.chemischen Erzeug- nissen ang	619 935	841 663	1 461 598	-5,7	4,1
24.70	H.v.Chemiefasern	156 660	339 169	495 829	-0,3	11,3
DM	H.v.Gummi-u.Kunststoff- waren	5 180 971	2 377 499	7 558 470	-8,5	1,1
25	H.v.Gummi-u.Kunststoff- waren	5 180 971	2 377 499	7 558 470	-8,5	1,1
25.1	H.v.Gummiwaren	900 222	550 682	1 450 904	-13,6	-4,7
25.11	H.v.Bereifungen	244 954	243 105	488 059	-17,6	-5,5
25.12	Runderneuerung v. Bereifungen	15 218	449	15 667	-19,1	-23,3
25.13	H.v.sonst.Gummiwaren	640 050	307 128	947 178	-11,2	-3,8
25.2	H.v.Kunststoffwaren	4 280 749	1 826 817	6 107 566	-7,2	2,6
25.21	H.v.Platten,Folien usw a.Kunststoff	1 273 239	864 910	2 138 149	-5,0	6,8
25.22	H.v.Verpackungsmitteln a.Kunststoff	536 103	265 836	801 938	-8,2	9,0
25.23	H.v.Baubedarfsartikeln a.Kunststoff	746 301	92 141	838 442	-8,3	-11,5
25.24	H.v.sonst.Kunststoff- waren	1 725 106	603 931	2 329 037	-8,4	2,8
DI	Glasgewerbe,Keramik, Verarb.v.Steinen u.Erden	4 498 778	981 062	5 479 840	-10,3	-10,3
26	Glasgewerbe,Keramik, Verarb.v.Steinen u.Erden	4 498 778	981 062	5 479 840	-10,3	-10,3
26.1	H.u.Verarb.v.Glas	875 871	450 815	1 326 686	-6,4	0,7

1) Klassifikation der Wirtschaftszweige, Ausgabe 1993 (WZ 93).

2 Fachliche Betriebsteile

2.2 Umsatz
2.2.1 im Juni 2000

Deutschland

Nr. der Klas- sifikation 1)	Wirtschaftsgliederung	Umsatz				
		Inland	Ausland	Insgesamt	Veränderung zum Vor-	
					monat	jahresmonat
1 000 DM				%		
26.11	H.v.Flechglas	60 441	57 010	117 451	-0,3	5,1
26.12	Veredlg.u.Verarb.v. Flechglas	374 653	74 819	448 472	-7,8	-1,8
26.13	H.v.Mohlglas	280 552	127 191	407 743	-2,1	-1,3
26.14	H.v.Glasfaser	68 271	42 951	111 222	-6,5	-6,5
26.15	H.,Veredlg.u.Verarb.v. sonst.Glas,techn.Glasw.	91 954	148 844	240 798	-8,7	12,7
26.2	Keramik (oh.Ziegelei u. Baukeramik)	243 787	224 792	468 559	-13,7	-1,1
26.21	H.v.keramischen Haus- haltsw.u.Ziergegenst. ..	73 847	44 575	118 222	-15,1	-4,3
26.22	H.v.Sanitärkeramik	32 129	17 292	49 421	-2,8	-2,6
26.23	H.v.Isolatoren u. Isolierteilen a.Keramik	14 780	19 462	34 222	-4,2	13,2
26.24	H.v.keramischen Erzeugn. f.sonst.techn.Zwecke ...	28 309	35 803	63 912	-21,7	1,6
26.25	H.v.keramischen Erzeugnissen ang	21 448	11 075	32 523	-25,7	-13,1
26.26	H.v.feuerfesten keramischen Werkstoffen	73 474	96 785	170 259	-11,3	0,7
26.30	H.v.keramischen Wand-u. Bodenfliesen u.-platten	76 344	17 237	93 581	-11,2	-15,1
26.40	Ziegelei,H.v.sonst. Baukeramik	283 376	14 522	297 898	-13,5	-21,5
26.5	H.v.Zement,Kalk u. gebranntem Gips	504 410	47 421	551 831	-12,5	-12,4
26.51	H.v.Zement	402 845	34 678	437 323	-14,3	-13,5
26.52	H.v.Kalk	82 370	5 470	87 840	-7,8	-4,4
26.53	H.v.gebranntem Gips	39 395	7 273	46 668	0,1	-12,8
26.6	H.v.Erzeugnissen a. Beton,Zement u.Gips	2 015 418	87 232	2 082 650	-12,1	-16,6
26.61	H.v.Betonerzeugnissen f. d.Bau u.Kalksandsteinen	1 111 950	28 813	1 140 773	-10,8	-15,2
26.62	H.v.Gipserzeugnissen f. d.Bau	55 007	10 137	65 144	-6,2	-5,0
26.63	H.v.Transportbeton	483 771	234	484 005	-18,2	-24,2
26.64	H.v.Mörtel	254 201	15 957	270 158	-7,4	-6,4
26.65	H.v.Faserzementwaren	43 670	4 580	48 250	-7,6	-23,0
26.66	H.v.Erzeugnissen a. Beton,Zement u.Gips ang	86 809	7 511	94 320	-10,9	-20,8
26.70	Be-u.Verarb.v.Natur- steinen ang	110 348	7 199	117 547	-1,8	-2,2
26.8	H.v.sonst.Mineral- erzeugnissen	389 244	151 844	541 088	-7,2	-6,3
26.81	H.v.Mühl-,Polier-u.ä. Steinen,Schleifwerkzeug.	71 514	85 721	137 235	-11,5	-7,2
26.82	H.v.Mineraler- zeugnissen ang	317 730	86 123	403 853	-5,6	-5,8
DJ	Metallerzg.u.-bearb., H.v.Metallerzeugnissen .	15 062 113	5 909 833	20 965 946	-2,8	9,7
27	Metallerzg.u.-bearbeitung.	5 620 243	3 349 601	8 969 844	-6,7	13,1
27.10	Erzeugung v.Roh Eisen, Stahl,Ferroleg.(EGKS) ..	2 000 211	1 182 886	3 183 097	-3,4	18,6

1) Klassifikation der Wirtschaftszweige, Ausgabe 1993 (WZ 93).

2 Fachliche Betriebsteile

2.2 Umsatz
2.2.1 Im Juni 2000

Deutschland

Nr. der Klassifikation 1)	Wirtschaftsgliederung	Umsatz			Veränderung zum Vor-	
		Inland	Ausland	Insgesamt	monat	jahresmonat
		1 000 DM			%	
27.2	H.v.Rohren	382 538	274 103	656 641	-16,8	-4,5
27.21	H.v.Rohren u.Rohrstücken a.Guß Eisen	37 449	18 949	56 398	-19,0	-14,2
27.22	H.v.Stahlrohren u.Rohr- stücken a. Eisen u.Stahl	345 089	255 154	600 243	-16,6	-3,5
27.3	Sonst.erste Bearb.v.Ei- sen, Stahl, H.v.Ferroleg.	639 140	311 741	950 881	-8,9	11,6
27.31	H.v.Blankstahl	89 821	32 372	122 193	-12,7	6,5
27.32	H.v.Kaltband unter 500 mm Breite	322 921	168 570	491 491	-6,1	23,8
27.33	H.v.Kaltprofilen	58 314	10 954	69 268	-6,1	-4,8
27.34	H.v.gezogenem Draht	104 537	41 733	146 270	-14,2	-4,6
27.35	Erste Bearb.v.Eisen u. Stahl ang, H.v.Ferroleg.	63 547	58 112	121 659	-11,0	6,2
27.4	Erzeugung u.erste Bearb. v.NE-Metallen	1 669 435	1 299 009	2 968 444	-5,5	17,4
27.41	Erzeugung u.erste Bearb. v.Edelmetallen	157 830	76 337	234 167	16,2	6,5
27.42	Erzeugung u.erste Bearb. v.Aluminium	863 280	616 286	1 479 566	-8,8	13,4
27.43	Erzeugung u.erste Bearb. v.Blei, Zink u.Zinn	142 123	65 622	207 745	-10,4	11,5
27.44	Erzeugung u.erste Bearb. v.Kupfer	450 319	457 691	908 010	-2,8	29,0
27.45	Erzeugung u.erste Bearb. v.sonst.NE-Metallen	55 883	83 073	138 956	-8,0	22,3
27.5	Gießereiindustrie	928 919	281 862	1 210 781	-9,8	2,4
27.51	Eisengießerei	393 909	160 828	554 737	-12,0	-1,1
27.52	Stahlgießerei	70 593	39 756	110 349	-4,5	2,4
27.53	Leichtmetallgießerei	398 825	67 597	466 422	-7,1	6,9
27.54	Buntmetallgießerei	65 592	13 681	79 273	-15,3	2,8
28	H.v.Metallerzeugnissen ...	9 441 870	2 554 232	11 996 102	0,2	7,4
28.1	Stahl-u.Leichtmetallbau ..	2 252 594	312 840	2 565 434	-2,5	-2,4
28.11	H.v.Stahl-u.Leicht- metallkonstruktionen ...	1 775 283	263 785	2 039 068	-2,0	-1,8
28.12	H.v.Ausbauelementen a. Stahl u.Leichtmetall ...	477 311	49 055	526 366	-4,3	-4,7
28.2	Kessel-u.Behälterbau (oh.H.v.Dampfkesseln) ..	379 517	77 256	456 773	-7,3	-16,0
28.21	H.v.Tanks u.Sammel- behältern	166 405	34 914	201 319	-5,3	-17,1
28.22	H.v.Zentralheizungs- Heizkörpern u.-Kesseln .	213 112	42 342	255 454	-8,8	-15,0
28.30	H.v.Dampfkesseln (oh. Zentralheizungskessel) .	1 355 317	177 006	1 532 323	199,3	158,4
28.40	H.v.Schmiede-, Press-, Zieh-, Stanzteilen u.ä. .	1 229 915	418 140	1 648 055	-10,8	2,5
28.5	Oberfläch.veredlg., Wär- mebehandlg., Mechanik ang	1 084 146	154 980	1 239 126	-10,0	6,1
28.51	Oberfläch.veredlg.u. Wärmebehandlung	549 821	93 852	643 673	-9,9	8,4
28.52	Mechanik ang	534 325	61 128	595 453	-10,1	3,8

1) Klassifikation der Wirtschaftszweige, Ausgabe 1993 (WZ 93).

2 Fachliche Betriebsteile

2.2 Umsatz
2.2.1 Im Juni 2000

Deutschland

Nr. der Klas- sifikation 1)	Wirtschaftsgliederung	Umsatz			Veränderung zum Vor-	
		Inland	Ausland	Insgesamt	monat	jahresmonat
		1 000 DM			%	
28.6	H.v.Schneidw.,Werkzeug., Schlössern u.Beschlägen	1 223 407	683 913	1 907 320	-12,6	-2,8
28.61	H.v.Schneidwaren u. Bestecken	40 558	66 380	106 938	0,0	14,2
28.62	H.v.Werkzeugen	552 726	296 928	848 654	-13,7	-2,8
28.63	H.v.Schlössern u. Beschlägen	630 122	321 606	951 727	-12,6	-4,4
28.7	H.v.sonst.EBM-Waren	1 916 974	730 097	2 647 071	-8,6	-0,9
28.71	H.v.Behältern a.Eisen u. Stahl	83 355	30 706	114 060	-11,3	1,5
28.72	H.v.Verpackungen u. Verschlüssen a.Metall ..	286 840	134 403	421 243	-6,1	-6,3
28.73	H.v.Drahtwaren	234 494	136 965	371 459	-8,3	13,3
28.74	H.v.Schrauben,Nieten, Ketten u.Federn	469 727	206 524	676 251	-11,7	-2,9
28.75	H.v.EBM-Waren ang	842 558	222 500	1 065 058	-9,9	-1,9
OK	Maschinenbau	12 055 764	11 574 639	23 630 403	2,7	-2,3
29	Maschinenbau	12 055 764	11 574 639	23 630 403	2,7	-2,3
29.1	H.v.Masch.f.d.Erzeugung u.Nutzung v.mech.Energie	2 770 787	2 581 429	5 352 216	2,8	5,1
29.11	H.v.Verbrenn.mot.u.Turb. (oh.Strafenzehr.u.ä.) .	458 175	829 721	1 287 896	77,6	47,9
29.12	H.v.Pumpen u. Kompressoren	709 616	743 727	1 453 343	-6,9	-7,7
29.13	H.v.Armeturen	730 573	430 775	1 161 348	-10,8	-3,6
29.14	H.v.Lagern,Getrieben, Zahnradern,Antriebselen.	872 433	587 206	1 459 639	-10,4	0,6
29.2	H.v.sonst.Maschinen f. unspezifische Verwendung	3 433 453	2 244 473	5 677 926	5,9	-6,9
29.21	H.v.öfen u.Brennern	142 909	84 904	227 813	-0,6	3,4
29.22	H.v.Hebezeugen u. Fördermitteln	1 181 698	613 451	1 795 149	6,3	-15,1
29.23	H.v.kälte-u.lufttechn. Erzeugn.f.gewerbli.Zwecke	887 076	577 922	1 464 998	11,3	-9,7
29.24	H.v.Maschinen f.unspezifische Verwendung ang ..	1 221 770	988 196	2 189 966	2,9	2,2
29.3	H.v.land-u.forstw. Maschinen	434 389	424 717	859 106	-13,1	-3,1
29.31	H.v.Ackerschleppern	105 541	162 021	267 562	-17,3	-6,5
29.32	H.v.sonst.land-u. forstw.Maschinen	328 848	262 696	591 544	-11,0	-1,4
29.40	H.v.Werkzeugmaschinen	1 358 105	1 430 620	2 788 725	11,2	-0,5
29.5	H.v.Masch.f.sonst.best. Wirtschaftszweige	3 079 912	4 126 057	7 205 969	2,2	-2,2
29.51	H.v.Masch.f.Metallerzeugung, Walzwerkseinr.usw .	94 990	357 906	452 896	6,0	-54,6
29.52	H.v.Bergwerks-,Bau-u. Baustoffmaschinen	475 938	656 278	1 132 216	0,5	6,5
29.53	H.v.Masch.f.Ernährungs- gewerbe u.Tabakverarb. .	184 333	297 607	482 000	5,9	-3,9
29.54	H.v.Masch.f.d.Textil-, Bekleidg.-u.Ledergewerbe	168 814	532 950	701 764	-7,7	-0,8
29.55	H.v.Masch.f.d.Papier- gewerbe	157 328	177 526	334 854	29,4	31,2

1) Klassifikation der Wirtschaftszweige, Ausgabe 1993 (WZ 93).

2 Fachliche Betriebsteile

2.2 Umsatz
2.2.1 im Juni 2000

Deutschland

Nr. der Klassifikation 1)	Wirtschaftsgliederung	Umsatz			Veränderung zum Vor-	
		Inland	Ausland	Insgesamt	monat	jahresmonat
		1 000 DM			%	
29.56	H.v.Mesch.f.best.Wirtschaftszweige ang	1 998 449	2 103 791	4 102 240	2,0	6,7
29.60	H.v.Waffen u.Munition	162 787	74 323	237 110	-2,6	-21,2
29.7	H.v.Haushaltsgeräten ang .	816 321	683 020	1 499 341	-8,6	-8,0
29.71	H.v.elektrischen Haushaltsgeräten	708 537	627 379	1 335 916	-9,7	-8,8
29.72	H.v.nichtelektrischen Heiz-, Koch-u.ä.Gerät.ang	107 784	55 641	163 425	2,3	-0,8
DL	H.v.Büromasch., Dv-Gerät. u.-einr.; Elektrotech.usw	13 806 097	12 206 208	26 012 305	3,4	10,2
30.0	H.v.Büromasch., Dv-Gerät. u.-einr.	1 465 848	769 765	2 235 613	-1,3	-11,0
30.01	H.v.Büromaschinen	76 833	110 552	187 385	-14,1	-13,6
30.02	H.v.Dv-Gerät.u.-einr.	1 389 015	659 213	2 048 228	0,0	-10,7
31	H.v.Geräten d.Elektriz. erzg.,-verteilung u.ä. .	6 593 011	4 553 261	11 146 272	6,0	7,9
31.10	H.v.Elektromotoren, Generatoren, Transformatoren	1 411 404	1 084 033	2 495 437	24,2	29,8
31.20	H.v.Elektriz.vertig.-u.-schalteinrichtungen ...	2 634 034	1 940 133	4 574 167	2,8	4,7
31.30	H.v.isol.Elektrokabeln, -leitungen u.-drähten ..	454 838	214 119	668 957	-0,1	18,8
31.40	H.v.Akkumulatoren u. Batterien	108 930	76 789	185 719	-7,6	-5,5
31.50	H.v.elektrischen Lampen u.Leuchten	388 950	328 712	717 662	1,2	8,5
31.6	H.v.elekt.r.Ausrüstg.ang ..	1 594 855	909 475	2 504 330	1,0	-4,4
31.61	H.v.elekt.r.Ausrüstg.f. Motoren u.Fahrzeuge ang	928 513	361 874	1 290 387	-12,4	0,4
31.62	H.v.sonst.elekt.r. Ausrüstg.ang	666 342	547 601	1 213 943	20,6	-9,0
32	Rundfunk-, Fernseh-u. Nachrichtentechnik	3 140 683	4 316 234	7 456 917	4,0	26,2
32.10	H.v.elektronischen Bauelementen	959 637	2 140 401	3 100 038	5,3	71,4
32.20	H.v.nachrichtentechnischen Geräten u.Einr. ..	1 714 998	1 835 676	3 550 674	5,6	3,5
32.30	H.v.Rundfunk-, Fernseh-, phono-, videotecn.Gerät.	466 048	340 157	806 205	-6,8	20,3
33	Medizin-, Mess-, Steuer- u.Regelungstechnik, Optik	2 606 555	2 566 948	5 173 503	-0,6	6,7
33.10	H.v.med.Geräten u.orthopädischen Vorrichtungen	812 986	742 621	1 555 607	-6,2	0,8
33.20	H.v.Meß-, Kontroll-, Navig.-u.ä.Instr.u.Vorr.	1 216 489	1 243 935	2 460 424	-0,2	6,6
33.30	H.v.industriellen Prozeß-Steuerungsanlg. .	254 571	203 839	458 410	61,8	55,6
33.40	H.v.optischen u. fotografischen Geräten .	283 390	331 583	614 978	-12,3	-0,5
33.50	H.v.Uhren	39 119	44 970	84 089	-11,1	-2,4
DM	Fahrzeugbau	14 643 272	20 240 927	34 884 199	-11,1	1,2
34	H.v.Kraftwagen u. Kraftwagenteilen	12 592 050	17 286 649	29 878 699	-14,4	-1,7

1) Klassifikation der Wirtschaftszweige, Ausgabe 1993 (WZ 93).

2 Fachliche Betriebsbeile

2.2 Umsatz
2.2.1 Im Juni 2000

Deutschland

Nr. der Klas- sifikation 1)	Wirtschaftsgliederung	Umsatz			Veränderung zum Vor-	
		Inland	Ausland	Insgesamt	monet	jahresmonet
		1 000 DM			%	
34.10	M.v.Kraftwagen u. Kraftwagenmotoren	7 333 383	13 718 870	21 052 253	-14,0	-1,8
34.20	M.v.Karosserien, Aufbauten u.Anhängern ..	684 942	343 638	1 028 580	-13,5	-4,1
34.30	M.v.Teilen u.ä.f.Kraft- wagen u.deren Motoren ..	4 573 725	3 224 141	7 797 866	-15,7	-0,9
35	Sonst.Fahrzeugbau	2 051 222	2 954 278	5 005 500	15,9	22,4
35.1	Schiffbau	437 862	978 818	1 416 680	78,8	31,5
35.11	Schiffbau (oh.Boots-u. Yachtbau)	423 810	945 588	1 369 398	80,1	34,6
35.12	Boots- u.Yachtbau	14 052	33 230	47 282	16,7	-21,0
35.20	Schienenfahrzeugbau	489 750	98 884	588 644	-17,5	-3,1
35.30	Luft-u.Raumfahrzeugbau ...	837 627	1 822 370	2 659 997	10,5	28,8
35.4	M.v.Kraftträdern,Fahrrä- dern u.Behindertenfahrz.	253 358	37 952	291 310	-13,8	1,0
35.41	M.v.Kraftträdern	114 999	4 242	119 241	-8,8	-11,8
35.42	M.v.Fahrrädern	112 852	25 708	138 560	-18,7	17,5
35.43	M.v.Behinderten- fahrzeugen	25 507	8 004	33 511	-8,9	-4,9
35.50	Fahrzeugbau ang	22 625	18 244	38 869	-19,1	-6,8
DN	M.v.Möbeln,Schmuck,Mu- sikinstr.usw,Recycling .	3 382 293	1 009 881	4 392 174	-13,4	-3,9
36	M.v.Möbeln,Schmuck, Musikinstr.,Sportger.usw	3 159 605	938 644	4 098 249	-14,2	-6,2
36.1	M.v.Möbeln	2 648 958	574 964	3 223 922	-15,3	-6,8
36.11	M.v.Sitzmöbeln	825 885	168 775	992 670	-16,2	-6,8
36.12	M.v.Büro-u.Lademöbeln ...	390 122	58 100	438 222	-12,8	-10,0
36.13	M.v.Küchenmöbeln	439 213	128 822	568 035	-14,9	-7,9
36.14	M.v.sonst.Möbeln	915 221	210 101	1 125 322	-16,3	-4,4
36.15	M.v.Matratzen	88 507	10 166	98 673	-7,1	-11,5
36.2	M.v.Schmuck u.ä. Erzeugnissen	81 406	43 728	125 134	-23,1	-3,9
36.21	Prägen v.Münzen u. Medaillen	5 501	107	5 608	28,4	94,9
36.22	M.v.Schmuck,Gold-u. Silberschmiedewaren	75 905	43 621	119 526	-24,5	-6,1
36.30	M.v.Musikinstrumenten	23 107	32 021	55 128	-3,0	-3,2
36.40	M.v.Sportgeräten	38 878	28 379	67 257	0,1	7,7
36.50	M.v.Spielwaren	114 841	58 407	173 248	-17,4	-10,1
36.6	M.v.sonst.Erzeugnissen ...	252 415	201 145	453 560	-4,1	-2,6
36.61	M.v.Phanasieschmuck	14 328	5 384	19 712	-6,4	4,9
36.62	M.v.Besen u.Bürsten	54 150	32 671	86 821	-6,7	-5,5
36.63	M.v.Erzeugnissen ang	183 897	163 080	347 027	-3,2	-2,2
37	Recycling	222 688	71 237	293 925	-0,4	44,6
37.10	Recycling v.Schrott	137 748	40 541	178 289	-1,7	53,5
37.20	Recycling v.nichtmetall. Altmet.u.Reststoffen ...	84 940	30 696	115 636	1,8	32,8

1) Klassifikation der Wirtschaftszweige, Ausgabe 1993 (WZ 93).

2 Fachliche Betriebsteile
2.2 Umsatz
2.2.2 Januar - Juni 2000
Deutschland

Land Hauptgruppen	Umsatz			Veränderung zum Vorjahreszeitraum %
	Inland	Ausland	Insgesamt	
	1 000 DM			
Baden-Württemberg	114 063 156	84 819 680	198 882 836	12,0
Bayern	126 212 199	85 678 142	211 890 341	12,9
Berlin	21 431 578	6 255 867	27 687 445	1,1
Brandenburg	11 804 551	2 567 386	14 371 937	10,5
Bremen	7 984 878	8 297 638	16 282 516	6,9
Hamburg	20 318 694	7 572 478	27 891 172	20,0
Hessen	39 923 164	22 761 140	62 684 304	5,2
Mecklenburg-Vorpommern	5 357 750	1 531 151	6 888 901	16,6
Niedersachsen	64 150 820	38 570 368	102 721 178	5,4
Nordrhein-Westfalen	165 585 767	89 348 071	254 933 838	10,1
Rheinland-Pfalz	30 168 503	20 229 416	50 397 919	4,9
Saarland	10 207 908	7 218 439	17 426 347	8,9
Sachsen	20 720 406	7 314 847	28 035 253	11,5
Sachsen-Anhalt	14 864 928	2 497 926	17 362 854	28,5
Schleswig-Holstein	16 716 107	8 727 603	25 443 710	8,9
Thüringen	13 088 170	3 706 843	16 775 013	13,0
Deutschland	682 578 579	397 096 985	1 079 675 564	10,2
Früheres Bundesgebiet	614 653 697	378 568 078	993 221 775	9,8
Neue Länder und Berlin-Ost	67 924 882	18 528 907	86 453 789	15,2
Vorleistungsgüterproduzenten				
Deutschland	321 365 170	161 298 125	482 663 295	13,8
Früheres Bundesgebiet	287 725 086	153 229 376	440 954 462	13,1
Neue Länder und Berlin-Ost	33 640 084	8 068 749	41 708 833	22,2
Investitionsgüterproduzenten				
Deutschland	181 123 269	192 609 154	373 732 423	9,6
Früheres Bundesgebiet	166 363 170	183 980 318	350 343 488	9,6
Neue Länder und Berlin-Ost	14 760 099	8 628 836	23 388 935	10,2
Gebrauchsgüterproduzenten				
Deutschland	27 757 013	12 369 923	40 126 936	7,6
Früheres Bundesgebiet	25 292 819	11 924 637	37 217 456	7,1
Neue Länder und Berlin-Ost	2 464 194	445 286	2 909 480	14,8
Verbrauchsgüterproduzenten				
Deutschland	152 333 127	30 819 783	183 152 910	3,3
Früheres Bundesgebiet	135 272 822	29 433 747	164 706 569	2,8
Neue Länder und Berlin-Ost	17 060 505	1 386 036	18 446 541	7,6

2 Fachliche Betriebsteile
2.2 Umsatz
2.2.2 Januar - Juni 2000
Deutschland

Nr. der Klas- sifika- tion 1)	Wirtschaftsgliederung	Umsatz			
		Inland	Ausland	Insgesamt	Veränderung zum Vorjahreszeitraum
		1 000 DM			%
C	Bergbau u. Gew. v. Steinen u. Erden	8 446 049	598 337	9 044 386	-7,2
CA	Kohlenbergbau, Torfgew., Gew. v. Erdöl u. Erdgas usw.	5 362 574	159 197	5 521 771	-9,5
10	Kohlenbergbau, Torf- gewinnung	3 211 113	136 740	3 347 853	-24,4
10.10	Steinkohlenbergbau u. -brikettherstellung	1 698 986	29 695	1 729 680	-6,6
10.20	Braunkohlenbergbau u. -brikettherstellung	1 312 470	18 757	1 331 227	-42,0
10.30	Torfgewinnung u. -veredlung	198 658	88 288	286 946	1,5
11	Gew. v. Erdöl u. Erdgas Erbrg. verb. Dienstleistg.	2 151 461	22 457	2 173 918	29,8
11.10	Gew. v. Erdöl u. Erdgas
11.20	Erbrg. v. Dienstleistg. bei d. Gew. v. Erdöl u. Erdgas
12.00	Bergbau a. Uran-u. Thoriumerze	-	-	-	X
CB	Erzbergbau, Gew. v. Steinen u. Erden, sonst. Bergbau ..	3 083 476	439 140	3 522 615	-3,2
13	Erzbergbau	-	-	-	X
13.10	Eisenerzbergbau	-	-	-	X
13.20	NE-Metallerzbergbau (oh. Uran-u. Thoriumerze)	-	-	-	X
14	Gew. v. Steinen u. Erden, sonst. Bergbau	3 083 476	439 140	3 522 615	-3,2
14.1	Gew. v. Natursteinen	266 098	21 148	286 246	-2,5
14.11	Gew. v. Naturwerksteinen u. Natursteinen ang	33 606	10,2
14.12	Gew. v. Kalk, Dolom.-, Gips- u. Anhydritstein, Kreide ..	233 239	17 354	250 593	-3,4
14.13	Gew. v. Schiefer	2 047	-46,4
14.2	Gew. v. Kies, Sand, Ton u. Kaolin	2 475 984	177 298	2 653 282	-1,1
14.21	Gew. v. Kies u. Sand	2 335 136	96 565	2 431 700	-2,2
14.22	Gew. v. Ton u. Kaolin	140 829	80 733	221 562	13,4
14.30	Bergbau a. chemische u. Düngemittelminerale ..	80 473	124 198	204 671	5,7
14.40	Gew. v. Salz	211 684	70 000	281 684	-25,0
14.50	Gew. v. Steinen u. Erden ang, sonst. Bergbau	50 256	46 496	96 752	4,4
D	Verarbeitendes Gewerbe ...	674 132 530	396 496 648	1 070 631 178	10,4
DA	Ernährungsgewerbe u. Tabakverarbeitung	101 387 503	13 392 109	114 779 612	3,5
15	Ernährungsgewerbe	89 206 226	12 398 553	101 602 779	3,5
15.1	Schlachten u. Fleisch- verarbeitung	17 061 972	1 190 270	18 252 242	10,6
15.11	Schlachten (oh. Schlachten v. Geflügel)	6 113 787	792 702	6 906 489	14,4
15.12	Schlachten v. Geflügel	1 290 028	73 879	1 363 907	15,6
15.13	Fleischverarbeitung	9 658 147	323 689	9 981 836	7,5

1) Klassifikation der Wirtschaftszweige, Ausgabe 1993 (WZ 93).

2 Fachliche Betriebsteile
 2.2 Umsatz
 2.2.2 Januar - Juni 2000
 Deutschland

Nr. der Klas- sifikation 1)	Wirtschaftsgliederung	Umsatz			
		Inland	Ausland	Insgesamt	Veränderung zum Vorjahreszeitraum
		1 000 DM			%
15.20	Fischverarbeitung	1 215 718	256 191	1 471 909	2,0
15.3	Obst-u. Gemüsever- arbeitung	5 427 395	1 006 093	6 433 488	6,9
15.31	Verarb.v. Kartoffeln	800 265	101 158	901 423	9,2
15.32	H.v. Frucht-u. Gemüse- säften	1 829 508	452 735	2 282 243	9,3
15.33	Verarb.v. Obst u. Gemüse ang	2 797 622	452 200	3 249 822	4,6
15.4	H.v. pflanzlichen u. tierischen Ölen u. Fetten	2 307 021	1 067 494	3 374 515	-1,6
15.41	H.v. rohen Ölen u. Fetten ..	803 528	571 825	1 375 353	4,8
15.42	H.v. raffinierten Ölen u. Fetten	678 999	459 760	1 138 759	-5,7
15.43	H.v. Margarine u. ä. Nahrungsfetten	824 494	35 909	860 403	-6,3
15.5	Milchverarbeitung	14 262 795	3 100 618	17 363 413	2,9
15.51	Milchverarbeitung (oh. H.v. Speiseeis)	13 248 578	3 032 829	16 281 407	3,3
15.52	H.v. Speiseeis	1 014 217	67 789	1 082 006	-2,4
15.6	Mehl-u. Schlämmlm., H.v. Stärke u. Stärkeerzeugn.	2 168 524	824 376	2 992 900	6,5
15.61	Mehl-u. Schlämmlm.	1 662 637	345 946	2 008 583	3,5
15.62	H.v. Stärke u. Stärke- erzeugnissen	505 887	478 430	984 317	13,1
15.7	H.v. Futtermitteln	3 475 589	479 521	3 955 110	2,6
15.71	H.v. Futtermitteln f. Nutztiere	2 440 981	150 853	2 591 834	6,1
15.72	H.v. Futtermitteln f. sonst. Tiere	1 034 608	328 668	1 363 276	-3,6
15.8	Sonst. Ernährungsgewerbe (oh. Getränkeherstellung)	26 759 210	3 378 940	30 138 150	1,7
15.81	H.v. Backwaren (oh. Dauer- backwaren)	8 366 894	168 807	8 535 701	6,1
15.82	H.v. Dauerbackwaren	2 165 319	340 275	2 505 594	0,0
15.83	Zuckerindustrie	2 235 339	564 610	2 799 949	-2,2
15.84	H.v. Süßwaren(oh. Dauer- backwaren)	4 662 256	720 208	5 382 464	-0,5
15.85	H.v. Teigwaren	467 815	16 461	484 276	-2,2
15.86	Verarb.v. Kaffee u. Tee, H.v. Kaffee-Ersatz	3 193 486	313 015	3 506 501	-1,3
15.87	H.v. Würzen u. Soßen	2 020 573	299 523	2 320 096	0,4
15.88	H.v. homogenisierten u. diätetischen Nahrungsm.	609 826	158 651	768 477	-10,5
15.89	H.v. sonst. Nahrungsmit- teln (oh. Getränke)	3 037 702	797 390	3 835 092	6,3
15.9	Getränkeherstellung	16 528 002	1 093 050	17 621 052	0,4
15.91	H.v. Spirituosen	1 901 790	98 659	2 000 449	-18,8
15.92	Alkoholbrennerei	66 988	-6,1
15.93	H.v. Wein a. frischen Trauben	732 575	27 318	759 893	-9,9
15.94	H.v. Apfelwein u. sonst. Fruchtweinen	84 205	-6,1

1) Klassifikation der Wirtschaftszweige, Ausgabe 1993 (WZ 93).

2 Fachliche Betriebsbeile
2.2 Umsatz
2.2.2 Januar - Juni 2000
Deutschland

Nr. der Klassi- fikation 1)	Wirtschaftsgliederung	Umsatz			Veränderung zum Vorjahreszeitraum %
		Inland	Ausland	Insgesamt	
		1 000 DM			
15.95	H.v.Wermutwein u.sonst. aromatisierten Weinen	40 504	4,8
15.96	H.v.Bier	7 441 602	607 113	8 048 715	2,5
15.97	H.v.Malz	370 146	146 869	517 015	1,2
15.98	Mineralbrunnen,H.v. Erfrischungsgetränken ..	5 912 000	191 283	6 103 283	7,4
16.00	Tabakverarbeitung	12 181 277	995 556	13 176 833	3,6
08	Textil-u.Bekleidungs- gewerbe	16 065 540	7 612 527	23 678 067	-0,9
17	Textilgewerbe	9 317 573	5 031 989	14 349 562	1,1
17.1	Spinnstoffaufbereitung u.Spinnerei	913 537	780 265	1 693 802	1,7
17.11	Baumwollaufbereitung u. -spinnerei	500 625	418 510	919 135	7,9
17.12	Wollaufbereitung u. Streichgarnspinnerei ...	19 154	17 270	36 424	6,6
17.13	Wollaufbereitung u. Kammgarnspinnerei	184 095	172 290	356 385	-7,7
17.14	Flachsaufbereitung u. -spinnerei	7 096	5 986	12 982	17,2
17.15	Zwirnen u.Texturieren v. Filamentgarnen usw.	44 061	35 994	80 055	1,9
17.16	Nähgarnfertigung	143 233	116 506	259 739	-6,9
17.17	Sonst.Spinnstoffaufbe- reitung u.Spinnerei	15 273	13 809	29 082	2,4
17.2	Weberei	1 779 471	1 251 600	3 031 071	-3,9
17.21	Baumwollweberei	990 636	701 280	1 691 916	-1,0
17.22	Streichgarnweberei	29 836	13 434	43 270	16,1
17.23	Kammgarnweberei	279 867	150 959	430 826	-20,5
17.24	Seiden-u.Filamentgarn- weberei	390 905	314 771	705 676	1,3
17.25	Sonst.Weberei	88 227	71 156	159 383	-5,6
17.30	Textilveredlung	996 838	400 909	1 397 747	0,7
17.40	H.v.konfektion.Textil- waren (oh.Bekleidung) ..	1 704 126	339 667	2 043 795	6,3
17.5	Sonst.Textilgewerbe (oh.H.v.Maschenware) ...	2 615 254	1 719 711	4 334 965	3,2
17.51	H.v.Teppichen	925 065	197 640	1 122 705	-0,6
17.52	H.v.Seilerwaren	71 740	30 384	102 124	4,9
17.53	H.v.Vliesstoff,Erzeugn. daraus (oh.Bekleidung) .	491 917	561 618	1 053 535	6,8
17.54	Textilgewerbe eng	1 126 532	930 069	2 056 601	3,5
17.60	H.v.gewirktem u. gestricktem Stoff	494 897	341 567	836 464	6,8
17.7	H.v.gewirkten u.ge- strickten Fertigerzeugn.	813 448	198 270	1 011 718	-6,4
17.71	H.v.Strumpfwaren	471 465	79 786	551 251	-9,5
17.72	H.v.Pullovern,Strick- jacken u.ä.	341 983	118 484	460 467	-2,6

1) Klassifikation der Wirtschaftszweige, Ausgabe 1993 (WZ 93).

2 Fachliche Betriebsteile
2.2 Umsatz
2.2.2 Januar - Juni 2000
Deutschland

Nr.der Klas- sifi- ka- tion 1)	Wirtschaftsgliederung	Umsatz			Veränderung zum Vorjahreszeitraum %
		Inland	Ausland	Insgesamt	
		1 000 DM			
18	Bekleidungsgewerbe	6 747 967	2 580 538	9 328 506	-3,8
18.10	H.v.Lederbekleidung	29 823	6 546	36 369	-26,8
18.2	H.v.Bekleidung (oh. Lederbekleidung)	6 702 218	2 569 886	9 272 104	-3,6
18.21	H.v.Arbeits-u.Berufs- bekleidung	274 699	24 404	299 103	-1,6
18.22	H.v.Oberbekleidg.(oh.Ar- beits-u.Berufsbekleidg.)	4 289 910	2 012 726	6 302 636	-3,1
18.23	H.v.Mätsche	1 730 181	388 015	2 118 196	-5,2
18.24	H.v.sonst.Bekleidg.u. Bekleidungszubehör	407 428	144 741	552 169	-4,1
18.30	Zurichtung u.Färben v. Fellen,H.v.Pelzwaren ...	15 926	4 106	20 032	-15,0
OC	Ledergewerbe	2 791 290	1 054 434	3 845 724	0,6
19	Ledergewerbe	2 791 290	1 054 434	3 845 724	0,6
19.10	Ledererzeugung	287 227	253 554	540 781	9,1
19.20	Lederverarb.(oh.H.v.Le- derbekleidung u.Schuhen)	392 357	119 148	511 506	4,1
19.30	H.v.Schuhen	2 111 706	681 732	2 793 438	-1,5
OD	Holzwgewerbe (oh.H.v. Möbeln)	12 794 792	2 397 389	15 192 181	6,2
20	Holzwgewerbe (oh.H.v. Möbeln)	12 794 792	2 397 389	15 192 181	6,2
20.10	Säge-,Möbel-u.Holz- imprägnierwerke	2 936 426	629 592	3 566 018	3,8
20.20	Furnier-,Sperrh.-,Holz- faserpl.-u.-spanpl.Werke	2 675 157	1 051 047	3 726 204	7,5
20.30	H.v.Konstr.-,Fertigb.t., Ausbauelement.u.s.a.Holz	5 572 727	423 965	5 996 692	6,8
20.40	H.v.Verpackungsmitteln u.Lagerbehältern a.Holz	526 283	46 113	572 396	7,4
20.5	H.v.Holzwaren ang,Kork-, Flecht-u.Korbwaren	1 084 199	246 672	1 330 871	6,4
20.51	H.v.Holzwaren ang, Veredlg.v.Holzwaren	1 044 996	222 506	1 267 502	6,8
20.52	H.v.Kork-,Flecht-u. Korbwaren	39 203	24 186	63 369	-0,1
OE	Papier-,Verlags-u. Druckgewerbe	54 551 460	12 312 872	66 864 322	10,3
21	Papiergewerbe	17 238 448	9 509 513	26 747 961	15,6
21.1	H.v.Holzstoff,Zellstoff, Papier,Karton u.Pappe ..	6 791 776	6 962 520	13 754 296	23,5
21.11	H.v.Holzstoff u. Zellstoff	121 451	214 147	335 598	61,3
21.12	H.v.Papier,Karton u. Pappe	6 670 325	6 748 373	13 418 698	22,8
21.2	Papier-,Karton-u.Pappe- verarbeitung	10 446 672	2 546 989	12 993 665	8,3
21.21	H.v.Wellpapier u.-pappe, Verpackungsmitteln	5 793 057	1 274 505	7 067 562	10,7
21.22	H.v.Haushalts-u.Hygiene- art.a.Zellstoff u.Papier	2 027 389	418 941	2 446 330	9,4
21.23	H.v.Schreibwaren,Büro- bedarf a.Papier u.Pappe	1 002 982	221 799	1 224 775	0,9

1) Klassifikation der Wirtschaftszweige, Ausgabe 1993 (WZ 93).

2 Fachliche Betriebsteile
2.2 Umsatz
2.2.2 Januar - Juni 2000
Deutschland

Nr. der Klas- sifi- ka- tion 1)	Wirtschaftsgliederung	Umsatz			
		Inland	Ausland	Insgesamt	Veränderung zum Vorjahreszeitraum
		1 000 DM			%
21.24	H.v.Tapeten	264 414	157 466	421 880	8,0
21.25	H.v.sonst.Waren aus Papier, Karton u. Pappe ..	1 358 830	474 288	1 833 118	3,3
22	Verlags-, Druckgewerbe, Vervielfältigung	37 313 002	2 803 359	40 116 361	7,1
22.1	Verlagsgewerbe	21 743 740	865 377	22 609 117	8,1
22.11	Buchverlag u. Musikverlag .	3 906 129	422 048	4 328 177	10,3
22.12	Zeitungsverlag	11 126 032	37 005	11 163 037	9,3
22.13	Zeitschriftenverlag	6 417 842	348 148	6 765 990	5,3
22.14	Verlag v. bespielten Tonträgern	151 387	26 041	177 428	-1,0
22.15	Sonst. Verlagsgewerbe	142 350	32 135	174 485	2,0
22.2	Druckgewerbe	15 093 858	1 591 060	16 684 918	5,4
22.21	Zeitungsdruckerei	1 262 389	973	1 263 362	5,5
22.22	Druckerei (oh. Zeitungs- druckerei)	12 248 117	1 480 518	13 728 635	5,7
22.23	Druckweiterverarbeitung ..	662 858	68 077	730 735	6,6
22.24	Satzherstellung u. Reproduktion	741 158	38 038	779 196	2,1
22.25	Sonst. Druckgewerbe	179 536	3 454	182 990	-10,8
22.3	Vervielf. v. besc. Ton-, Bild-u. Datenträgern	475 404	346 922	822 326	14,8
22.31	Vervielfältigung v. bespielten Tonträgern ..	267 486	222 587	490 083	-3,1
22.32	Vervielfältigung v. bespielten Bildträgern .	100 392	69 702	170 094	147,5
22.33	Vervielfältigung v. bespielten Datenträgern	107 516	54 633	162 149	14,5
DF	Kokerei, Mineralölverar- beitung, H.v. Brutstoffen	36 326 892	1 475 826	37 802 718	33,6
23	Kokerei, Mineralölverar- beitung, H.v. Brutstoffen	36 326 892	1 475 826	37 802 718	33,6
23.10	Kokerei	539 531	9,2
23.20	Mineralölverarbeitung	35 617 700	1 310 694	36 928 394	34,1
23.30	H.u. Verarb. v. Spelt-u. Brutstoffen	334 783	30,4
06	Chemische Industrie	52 017 841	54 083 783	106 101 624	13,8
24	Chemische Industrie	52 017 841	54 083 783	106 101 624	13,8
24.1	H.v. chemischen Grund- stoffen	22 676 008	27 043 591	49 719 599	25,4
24.11	H.v. Industriegasen	914 203	33 504	947 707	7,2
24.12	H.v. Farbstoffen u. Pigmenten	1 319 828	2 894 309	4 214 137	18,4
24.13	H.v. sonst. anorganischen Grundstoffen u. Chemik. .	2 178 245	2 141 473	4 317 718	8,8
24.14	H.v. sonst. organischen Grundstoffen u. Chemik. .	8 378 840	9 976 968	18 355 808	35,2
24.15	H.v. Düngemitteln u. Stickstoffverbindungen .	944 087	880 361	1 824 448	9,4
24.16	H.v. Kunststoff in Pri- märformen	8 673 755	10 694 050	19 367 805	25,8

1) Klassifikation der Wirtschaftszweige, Ausgabe 1993 (WZ 93).

2 Fachliche Betriebsteile
2.2 Umsatz
2.2.2 Januar - Juni 2000
Deutschland

Nr. der Klassifikation 1)	Wirtschaftsgliederung	Umsatz			
		Inland	Ausland	Insgesamt	Veränderung zum Vorjahreszeitraum
		1 000 DM			%
24.17	H.v. synthetischen Kautschuk in Primärformen ..	269 050	422 926	691 976	17,6
24.20	H.v. Schädlingsbekämpfungs-u. Pflanzenschutzm.	794 716	1 891 651	2 686 367	-15,3
24.30	H.v. Anstrichmitteln, Druckfarben u. Kitten ...	5 844 969	2 888 822	8 733 791	14,7
24.4	H.v. pharmazeut. Erzeugn. ..	10 581 881	10 032 014	20 613 895	2,9
24.41	H.v. pharmazeut. Grundstoffen	391 441	1 828 215	2 219 656	6,9
24.42	H.v. pharmazeut. Spezialitäten u. sonst. Erzeugn. .	10 190 440	8 203 799	18 394 239	2,5
24.5	H.v. Seifen, Wasch-, Reinigungs-u. Körperpflegem. .	5 611 037	2 667 791	8 278 828	0,5
24.51	H.v. Seifen, Wasch-, Reinigungs-u. Poliermitteln ..	2 817 587	1 550 709	4 368 296	5,6
24.52	H.v. Duft- u. Körperpflegemitteln	2 793 450	1 117 082	3 910 532	-4,5
24.6	H.v. sonst. chemischen Erzeugnissen	5 571 473	7 607 479	13 178 952	10,9
24.61	H.v. pyrotechnischen Erzeugnissen	315 110	222 517	537 627	40,3
24.62	H.v. Klebstoffen u. Gelatine	809 521	492 050	1 301 571	-0,5
24.63	H.v. ätherischen Ölen	256 777	367 194	622 971	28,5
24.64	H.v. fotochemischen Erzeugnissen	419 069	1 252 192	1 671 261	6,6
24.65	H.v. unbespielten Ton-, Bild- u. Datenträgern	129 204	380 178	509 382	-13,7
24.66	H.v. chemischen Erzeugnissen ang	3 642 782	4 893 348	8 536 140	13,0
24.70	H.v. Chemiefasern	937 757	1 952 435	2 890 192	8,2
DM	H.v. Gummi- u. Kunststoffwaren	31 047 276	13 923 641	44 970 917	9,0
25	H.v. Gummi- u. Kunststoffwaren	31 047 276	13 923 641	44 970 917	9,0
25.1	H.v. Gummiwaren	5 802 855	3 432 994	9 235 849	6,7
25.11	H.v. Bereifungen	1 652 724	1 610 179	3 262 903	7,0
25.12	Runderneuerung v. Bereifungen	98 588	3 500	102 088	5,7
25.13	H.v. sonst. Gummiwaren	4 051 543	1 819 315	5 870 858	6,5
25.2	H.v. Kunststoffwaren	25 244 421	10 490 647	35 735 068	9,7
25.21	H.v. Platten, Folien usw. s. Kunststoff	7 364 841	4 889 946	12 254 787	13,4
25.22	H.v. Verpackungsmitteln s. Kunststoff	3 185 747	1 551 620	4 737 367	13,9
25.23	H.v. Baubedarfsartikeln s. Kunststoff	4 152 911	536 123	4 689 034	-1,0
25.24	H.v. sonst. Kunststoffwaren	10 540 922	3 512 958	14 053 880	9,2
01	Glasgewerbe, Keramik, Verarb. v. Steinen u. Erden	24 247 735	5 709 212	29 956 947	1,1
26	Glasgewerbe, Keramik, Verarb. v. Steinen u. Erden	24 247 735	5 709 212	29 956 947	1,1
26.1	H.u. Verarb. v. Glas	5 053 430	2 544 140	7 597 570	5,6

1) Klassifikation der Wirtschaftszweige, Ausgabe 1993 (WZ 93).

2 Fachliche Betriebsbeile
2.2 Umsatz
2.2.2 Januar - Juni 2000
Deutschland

Nr.der Klas- sifika- tion 1)	Wirtschaftsgliederung	Umsatz			Veränderung zum Vorjahreszeitraum %
		Inland	Ausland	Insgesamt	
		1 000 DM			
26.11	M.v.Flechglas	394 543	307 112	691 655	9,9
26.12	Veredlg.u.Verarb.v. Flechglas	2 141 314	443 918	2 585 232	3,8
26.13	M.v.Mohlglas	1 533 592	681 531	2 215 123	-0,4
26.14	M.v.Glasfaser	436 608	263 130	699 736	9,5
26.15	M.,Veredlg.u.Verarb.v. sonst.Glas,techn.Glasw.	557 375	848 449	1 405 824	16,1
26.2	Keramik (oh.Ziegelei u. Baukeramik)	1 607 781	1 413 345	3 021 126	7,2
26.21	M.v.keramischen Haus- haltsw.u.Ziergegenst. ..	495 210	286 672	771 882	1,0
26.22	M.v.Sanitärkeramik	206 883	101 676	308 559	14,9
26.23	M.v.Isolatoren u. Isolierteilen a.Keramik	97 879	108 944	206 823	10,9
26.24	M.v.keramischen Erzeugn. f.sonst.techn.Zwecke ...	167 522	233 321	400 843	11,3
26.25	M.v.keramischen Erzeugnissen ang	176 142	75 726	251 868	6,6
26.26	M.v.feuerfesten keramischen Werkstoffen	474 145	607 006	1 081 151	7,8
26.30	M.v.keramischen Wand-u. Bodenfliesen u.-platten	464 784	96 518	561 302	-5,2
26.40	Ziegelei,M.v.sonst. Baukeramik	1 400 808	82 160	1 482 968	-0,7
26.5	M.v.Zement,Kalk u. gebranntem Gips	2 691 153	270 662	2 961 815	-0,1
26.51	M.v.Zement	2 079 913	193 343	2 273 256	-0,6
26.52	M.v.Kalk	373 971	35 158	409 129	6,7
26.53	M.v.gebranntem Gips	237 269	42 161	279 430	-4,6
26.6	M.v.Erzeugnissen a. Beton,Zement u.Gips	10 393 499	343 892	10 737 391	-4,0
26.61	M.v.Betonerzeugnissen f. d.Bau u.Kalksandsteinen	5 507 325	135 622	5 642 947	-2,5
26.62	M.v.Gipseerzeugnissen f. d.Bau	343 877	61 062	404 939	-7,0
26.63	M.v.Transportbeton	2 680 538	2 345	2 682 883	-7,3
26.64	M.v.Mörtel	1 257 538	81 677	1 339 215	-0,7
26.65	M.v.Faserzementwaren	242 676	27 323	269 999	-5,4
26.66	M.v.Erzeugnissen a. Beton,Zement u.Gips ang	361 545	35 863	397 408	-8,6
26.70	Be-u.Verarb.v.Natur- steinen ang	574 710	38 638	613 348	7,2
26.8	M.v.sonst.Mineral- erzeugnissen	2 061 570	919 857	2 981 427	5,8
26.81	M.v.Mühl-,Polier-u.ä. Steinen,Schleifwerkzeug.	447 113	414 947	862 060	5,5
26.82	M.v.Mineraler- zeugnissen ang	1 614 457	504 910	2 119 367	5,9
DJ	Metallerzg.u.-bearb., H.v.Metallerzeugnissen .	84 948 224	33 948 493	118 896 717	12,3
27	Metallerzg.u.-bearbeitung.	33 639 290	19 555 873	53 195 163	17,2
27.10	Erzeugung v.Roh Eisen, Stahl,Ferroleg.(EGKS) ..	11 917 375	6 808 738	18 726 113	23,5

1) Klassifikation der Wirtschaftszweige, Ausgabe 1993 (WZ 93).

2 Fachliche Betriebsteile
2.2 Umsatz
2.2.2 Januar - Juni 2000
Deutschland

Nr.der Klas- sifika- tion 1)	Wirtschaftsgliederung	Umsatz			Veränderung zum Vorjahreszeitraum
		Inland	Ausland	Insgesamt	
		1 000 DM			
27.2	H.v.Rohren	2 371 881	1 775 803	4 147 684	-5,1
27.21	H.v.Rohren u.Rohrstücken a.Guß Eisen	233 536	102 476	336 012	-7,7
27.22	H.v.Stahlrohren u.Rohr- stücken a. Eisen u.Stahl	2 138 345	1 673 327	3 811 672	-4,9
27.3	Sonst.erste Bearb.v.Ei- sen, Stahl, H.v.Ferroleg.	3 872 690	1 839 477	5 712 167	16,2
27.31	H.v.Blankstahl	566 119	190 362	756 481	10,9
27.32	H.v.Kaltband unter 500 mm Breite	1 894 472	983 950	2 878 422	25,0
27.33	H.v.Kaltprofilen	330 003	63 465	393 468	3,3
27.34	H.v.gezogenem Draht	896 538	248 995	945 533	6,9
27.35	Erste Bearb.v.Eisen u. Stahl ang, H.v.Ferroleg.	386 558	352 715	738 273	11,0
27.4	Erzeugung u.erste Bearb. v.NE-Metallen	9 806 167	7 474 303	17 279 470	23,4
27.41	Erzeugung u.erste Bearb. v.Edelmetallen	790 043	378 731	1 168 774	-16,6
27.42	Erzeugung u.erste Bearb. v.Aluminium	5 231 213	3 606 362	8 837 575	23,5
27.43	Erzeugung u.erste Bearb. v.Blei, Zink u.Zinn	844 780	371 074	1 215 834	23,5
27.44	Erzeugung u.erste Bearb. v.Kupfer	2 622 376	2 607 708	5 230 082	37,1
27.45	Erzeugung u.erste Bearb. v.sonst.NE-Metallen	316 775	512 430	829 205	27,3
27.5	Gießereiindustrie	5 672 177	1 657 552	7 329 729	5,7
27.51	Eisengießerei	2 436 139	974 940	3 411 079	5,6
27.52	Stahlgießerei	433 405	202 001	635 406	-6,8
27.53	Leichtmetallgießerei	2 390 889	397 662	2 788 351	8,5
27.54	Buntmetallgießerei	411 944	82 949	494 893	10,2
28	H.v.Metallerzeugnissen ...	51 308 934	14 392 620	65 701 554	8,7
28.1	Stahl-u.Leichtmetallbau ..	12 582 090	1 616 209	14 198 299	8,6
28.11	H.v.Stahl-u.Leicht- metallkonstruktionen ...	9 780 311	1 325 577	11 115 888	8,1
28.12	H.v.Ausbauelementen a. Stahl u.Leichtmetall ...	2 791 779	290 632	3 082 411	10,4
28.2	Kessel-u.Behälterbau (oh.H.v.Dampfkesseln) ..	2 128 785	487 949	2 616 734	-1,8
28.21	H.v.Tanks u.Sammel- behältern	873 266	243 700	1 116 966	-4,9
28.22	H.v.Zentralheizungs- Heizkörpern u.-Kesseln .	1 255 519	244 248	1 499 768	0,7
28.30	H.v.Dampfkesseln (oh. Zentralheizungskessel) .	3 190 738	456 487	3 647 225	14,1
28.40	H.v.Schmiede-, Press-, Zieh-, Stanzteilen u.ä. .	7 663 132	2 496 513	10 159 645	10,0
28.5	Oberfläch.veredlg., Wär- mebehandlg., Mechanik ang	6 601 728	963 705	7 565 433	16,5
28.51	Oberfläch.veredlg.u. Wärmebehandlung	3 327 847	583 769	3 911 616	20,5
28.52	Mechanik ang	3 273 881	379 936	3 653 817	12,4

1) Klassifikation der Wirtschaftszweige, Ausgabe 1993 (WZ 93).

2 Fachliche Betriebsteile
2.2 Umsatz
2.2.2 Januar - Juni 2000
Deutschland

Nr. der Klas- sifika- tion 1)	Wirtschaftsgliederung	Umsatz			Veränderung zum Vorjahreszeitraum
		Inland	Ausland	Insgesamt	
		1 000 DM			
28.6	H.v. Schneidw., Werkzeug., Schlössern u. Beschlägen	7 600 795	4 156 389	11 757 184	6,9
28.61	H.v. Schneidwaren u. Bestecken	231 463	362 604	594 067	11,0
28.62	H.v. Werkzeugen	3 386 877	1 876 007	5 262 884	6,6
28.63	H.v. Schlössern u. Beschlägen	3 982 455	1 917 778	5 900 233	6,8
28.7	H.v. sonst. EBM-Waren	11 541 666	4 215 368	15 757 034	6,6
28.71	H.v. Behältern a. Eisen u. Stahl	470 053	185 767	655 820	7,0
28.72	H.v. Verpackungen u. Verschlüssen a. Metall ..	1 612 208	740 305	2 352 513	-0,7
28.73	H.v. Drehwaren	1 375 194	744 662	2 119 856	20,1
28.74	H.v. Schrauben, Nieten, Ketten u. Federn	2 985 825	1 247 746	4 233 571	5,9
28.75	H.v. EBM-Waren ang	5 098 386	1 296 888	6 395 274	5,9
DK	Maschinenbau	67 862 460	63 577 640	131 440 100	7,1
29	Maschinenbau	67 862 460	63 577 640	131 440 100	7,1
29.1	H.v. Masch. f. d. Erzeugung u. Nutzung v. mech. Energie	16 860 549	14 235 379	31 095 928	8,2
29.11	H.v. Verbrenn. mot. u. Turb. (oh. Straßenfahrz. u. ä.) .	2 134 721	3 899 734	6 034 455	9,7
29.12	H.v. Pumpen u. Kompressoren	4 374 215	4 202 216	8 576 431	5,3
29.13	H.v. Armaturen	4 617 975	2 516 111	7 134 086	5,5
29.14	H.v. Lagern, Getrieben, Zahnradern, Antriebslem.	5 733 638	3 617 318	9 350 956	12,3
29.2	H.v. sonst. Maschinen f. unspezifische Verwendung	17 940 670	12 322 697	30 263 367	2,6
29.21	H.v. Öfen u. Brennern	754 555	551 427	1 305 982	3,7
29.22	H.v. Hebezeugen u. Fördermitteln	6 004 674	3 402 448	9 407 122	0,3
29.23	H.v. Kälte- u. lufttechn. Erzeugn. f. gewerbli. Zwecke	4 703 184	2 510 232	7 213 416	3,5
29.24	H.v. Maschinen f. unспе- zifische Verwendung ang ..	6 478 257	5 858 590	12 336 847	3,7
29.3	H.v. land- u. forstw. Maschinen	2 642 821	2 653 126	5 195 947	3,0
29.31	H.v. Ackerschleppern	665 862	1 072 641	1 738 503	6,8
29.32	H.v. sonst. land- u. forstw. Maschinen	1 976 959	1 480 485	3 457 444	1,2
29.40	H.v. Werkzeugmaschinen	7 356 070	8 558 178	15 914 248	14,2
29.5	H.v. Masch. f. sonst. best. Wirtschaftszweige	16 640 417	21 374 256	38 014 673	8,5
29.51	H.v. Masch. f. Metallherzeu- gung, Holzwerkseinr. usw .	605 920	1 328 111	1 934 031	-19,4
29.52	H.v. Bergwerks-, Bau- u. Baustoffmaschinen	2 691 725	3 326 108	6 017 833	15,2
29.53	H.v. Masch. f. Ernährungs- gewerbe u. Tabakverarb. .	999 801	1 336 002	2 335 803	-7,5
29.54	H.v. Masch. f. d. Textil-, Bekleidg. -u. Ledergerwerbe	1 075 960	3 256 497	4 332 457	15,6
29.55	H.v. Masch. f. d. Papier- gewerbe	665 452	908 308	1 573 760	-0,6

1) Klassifikation der Wirtschaftszweige, Ausgabe 1993 (WZ 93).

2 Fachliche Betriebsteile
2.2 Umsatz
2.2.2 Januar - Juni 2000
Deutschland

Nr.der Klas- sifika- tion 1)	Wirtschaftsgliederung	Umsatz			Veränderung zum Vorjahreszeitraum
		Inland	Ausland	Insgesamt	
		1 000 DM			
29.56	M.v.Masch.f.best.Wirt- schaftszweige ang	10 601 559	11 219 230	21 820 789	11,6
29.60	M.v.Waffen u.Munition	942 384	360 456	1 302 840	-11,6
29.7	M.v.Haushaltsgeräten ang .	5 479 549	4 173 548	9 653 097	7,1
29.71	M.v.elektrischen Haushaltsgeräten	4 843 355	3 835 144	8 678 499	9,1
29.72	M.v.nichtelektrischen Heiz-,Koch-u.ä.Gerät.ang	636 194	338 404	974 598	-7,5
DL	M.v.Büromasch.,Dv-Gerät. u.-einr.;Elektrotech.usw	80 490 571	63 764 040	144 254 611	18,3
30.0	M.v.Büromasch.,Dv-Gerät. u.-einr.	8 675 431	4 504 822	13 180 253	21,8
30.01	M.v.Büromaschinen	486 739	686 892	1 173 631	9,8
30.02	M.v.Dv-Gerät.u.-einr.	8 188 692	3 817 930	12 006 622	23,1
31	M.v.Geräten d.Elektriz. erzg.,-verteilung u.ä. .	38 871 398	22 483 042	61 354 440	11,5
31.10	M.v.Elektromotoren,Gene- ratoren,Transformatoren	7 474 967	5 427 535	12 902 502	18,6
31.20	M.v.Elektriz.vertlg.-u. -schalteinrichtungen ...	15 794 230	9 033 077	24 827 307	7,6
31.30	M.v.isol.Elektrokabeln, -leitungen u.-drähten ..	2 549 370	1 068 390	3 617 760	17,3
31.40	M.v.Akkumulatoren u. Batterien	684 831	471 548	1 156 379	7,6
31.50	M.v.elektrischen Lampen u.Leuchten	2 580 256	1 723 783	4 304 039	10,8
31.6	M.v.elekttr.Ausrüstg.ang ..	9 787 744	4 758 709	14 546 453	11,5
31.61	M.v.elekttr.Ausrüstg.f. Motoren u.Fahrzeuge ang	5 752 098	2 203 752	7 955 850	6,6
31.62	M.v.sonst.elekttr. Ausrüstg.ang	4 036 646	2 554 957	6 590 603	18,1
32	Rundfunk-,Fernseh-u. Nachrichtentechnik	17 679 025	22 625 501	40 304 526	32,2
32.10	M.v.elektronischen Bauelementen	5 543 597	10 616 878	16 160 475	60,8
32.20	M.v.nachrichtentechni- schen Geräten u.Einr. ..	9 294 370	10 133 371	19 427 741	17,5
32.30	M.v.Rundfunk-,Fernseh-, phono-,videotechn.Gerät.	2 841 058	1 875 252	4 716 310	20,9
33	Medizin-,Mess-,Steuer- u.Regelungstechnik,Optik	15 264 717	14 150 675	29 415 392	14,9
33.10	M.v.med.Geräten u.ortho- pädischen Vorrichtungen	4 745 671	4 667 743	9 413 414	10,2
33.20	M.v.Meß-,Kontroll-, Navig.-u.ä.Instr.u.Vorr.	7 256 115	6 533 062	13 789 177	14,7
33.30	M.v.industriellen Prozeß-Steuerungsanlg. .	1 233 494	639 549	1 873 043	47,3
33.40	M.v.optischen u. fotografischen Geräten .	1 775 251	2 045 210	3 820 461	16,6
33.50	M.v.Uhren	254 186	265 111	519 297	7,3
DM	Fahrzeugbau	87 610 335	117 325 899	204 936 234	9,4
34	M.v.Kraftwagen u. Kraftwagenteilen	76 802 858	105 255 438	182 058 296	8,7

1) Klassifikation der Wirtschaftszweige, Ausgabe 1993 (WZ 93).

2 Fachliche Betriebsteile
2.2 Umsatz
2.2.2 Januar - Juni 2000
Deutschland

Nr. der Klassi- fikation 1)	Wirtschaftsgliederung	Umsatz			Veränderung zum Vorjahreszeitraum
		Inland	Ausland	Insgesamt	
		1 000 DM			
34.10	H.v.Kraftwagen u. Kraftwagenmotoren	43 526 984	82 790 989	126 317 973	7,2
34.20	H.v.Karosserien, Aufbauten u.Anhängern ..	4 108 616	2 217 772	6 326 388	7,3
34.30	H.v.Teilen u.ä.f.Kraft- wagen u.deren Motoren ..	29 187 258	20 246 677	49 413 935	12,8
35	Sonst.Fahrzeugbau	10 807 477	12 070 461	22 877 938	15,9
35.1	Schiffbau	1 589 893	3 000 305	4 600 198	31,6
35.11	Schiffbau (oh.Boots-u. Yachtbau)	1 521 269	2 832 524	4 353 793	39,0
35.12	Boots- u.Yachtbau	78 624	167 781	246 405	11,0
35.20	Schienenfahrzeugbau	3 056 036	528 802	3 584 838	9,1
35.30	Luft-u.Raumfahrzeugbau ...	4 459 969	8 225 054	12 685 023	14,6
35.4	H.v.Krafträdern,Fahrrä- dern u.Behindertenfahrz.	1 543 004	236 631	1 779 635	5,5
35.41	H.v.Krafträdern	700 409	20 713	721 122	-7,9
35.42	H.v.Fahrrädern	698 304	172 176	871 480	22,0
35.43	H.v.Behinderten- fahrzeugen	143 291	43 742	187 033	-1,3
35.50	Fahrzeugbau ang	148 575	79 669	228 244	19,2
DN	H.v.Möbeln,Schmuck,Mu- sikinstr.usw,Recycling .	21 990 621	5 920 783	27 911 404	5,8
36	H.v.Möbeln,Schmuck, Musikinstr.,Sportger.usw	20 791 802	5 555 844	26 347 646	3,9
36.1	H.v.Möbeln	17 518 018	3 510 000	21 028 018	3,4
36.11	H.v.Sitzmöbeln	5 429 562	1 047 391	6 476 953	3,7
36.12	H.v.Büro-u.Ladenmöbeln ...	2 422 702	362 207	2 784 909	6,2
36.13	H.v.Küchenmöbeln	2 836 503	700 552	3 537 055	0,9
36.14	H.v.sonst.Möbeln	6 197 429	1 328 200	7 525 629	4,5
36.15	H.v.Matratzen	637 822	71 650	709 472	-6,1
36.2	H.v.Schmuck u.ä. Erzeugnissen	550 743	262 861	813 604	16,6
36.21	Prägen v.Münzen u. Medaillen	29 316	279	29 595	344,2
36.22	H.v.Schmuck,Gold-u. Silberschmiedewaren	521 427	262 582	784 009	13,5
36.30	H.v.Musikinstrumenten	139 282	195 736	335 018	9,5
36.40	H.v.Sportgeräten	240 652	154 888	395 540	6,1
36.50	H.v.Spielwaren	794 055	354 899	1 148 954	3,6
36.6	H.v.sonst.Erzeugnissen ...	1 549 052	1 077 460	2 626 512	2,8
36.61	H.v.Phanasieschmuck	85 359	41 095	126 454	15,4
36.62	H.v.Besen u.Bürsten	309 643	198 074	507 717	5,0
36.63	H.v.Erzeugnissen ang	1 154 050	838 291	1 992 341	1,5
37	Recycling	1 198 819	364 939	1 563 758	54,4
37.10	Recycling v.Schrott	742 735	214 359	957 094	68,1
37.20	Recycling v.nichtmetall. Altmet.u.Reststoffen ...	456 084	150 580	606 664	38,8

1) Klassifikation der Wirtschaftszweige, Ausgabe 1993 (WZ 93).

Klassifikation der Wirtschaftszweige, Ausgabe 1993 (WZ 93)

- mit Meldenummern des Güterverzeichnisses für Produktionsstatistiken, Ausgabe 1995 (GP 95) -

Wirtschaftsbereich: Verarbeitendes Gewerbe sowie Bergbau und Gewinnung von Steinen und Erden

Vorbemerkung: Zur Wirtschaftsgliederung der WZ 93 sind in den meisten Fällen übereinstimmende vierstellige Meldenummern des Güterverzeichnisses für Produktionsstatistiken, Ausgabe 1995 (GP 95) angegeben (Spalte 4). Von dieser Regel abweichende Meldenummern des GP 95 sind fett gedruckt. Die den Zweigen der WZ 93 gegenübergestellten Meldenummern des GP 95 bezeichnen ihre typische Produktion, so daß danach die Zugehörigkeit zu einem bestimmten Wirtschaftszweig (Klasse der WZ 93) festgelegt werden kann.

In der ersten Spalte sind die Nummern der Klassen der WZ 93 angegeben. Die Reihenfolge der Wirtschaftszweige richtet sich nach der WZ 93. In der dritten Spalte ist die Bezeichnung des jeweiligen Wirtschaftszweiges der WZ 93 angegeben.

In der zweiten Spalte ist die Zuordnung der Klassen (Viersteller) der WZ 93 zu den neuen Hauptgruppen des Wirtschaftsbereichs Verarbeitendes Gewerbe sowie Bergbau und Gewinnung von Steinen und Erden durch folgende Buchstaben gekennzeichnet: A = Vorleistungsgüterproduzenten, B = Investitionsgüterproduzenten, GG = Gebrauchsgüterproduzenten, VG = Verbrauchsgüterproduzenten.

Hinweis: Angaben zum Merkmal Auftragsingang müssen nur für die mit einem * gekennzeichneten Wirtschaftszweige gemeldet werden.

Abkürzungen: a.n.g. = anderweitig nicht genannt; einschl. = einschließlich; HG = Hauptgruppe; NE = Nichteisen-; u.ä. = und ähnliche(s).

Nr. der Klassifikation	HG	Wirtschaftsgliederung	Entsprechende Meldenummern des Güterverzeichnisses für Produktionsstatistiken, Ausgabe 1995 1)	Nr. der Klassifikation	HG	Wirtschaftsgliederung	Entsprechende Meldenummern des Güterverzeichnisses für Produktionsstatistiken, Ausgabe 1995 1)
10.10	A	Steinkohlenbergbau und -brikett-herstellung	1010	15.71	A	Herstellung von Futtermitteln für Nutztiere	1571
10.20	A	Braunkohlenbergbau und -brikett-herstellung	1020	15.72	VG	Herstellung von Futtermitteln für sonstige Tiere	1572
10.30	A	Torfgewinnung und -veredlung	1030	15.81	VG	Herstellung von Backwaren (ohne Dauerbackwaren)	1581
11.10	A	Gewinnung von Erdöl und Erdgas	1110	15.82	VG	Herstellung von Dauerbackwaren	1582
11.20	A	Erbringung von Dienstleistungen bei der Gewinnung von Erdöl und Erdgas	1120	15.83	VG	Zuckerindustrie	1583
12.00	A	Bergbau auf Uran- und Thoriumerze	1200	15.84	VG	Herstellung von Süßwaren (ohne Dauerbackwaren)	1584
13.10	A	Eisenerzbergbau	1310	15.85	VG	Herstellung von Teigwaren	1585
13.20	A	NE-Metallerzbergbau (ohne Bergbau auf Uran- und Thoriumerze)	1320	15.86	VG	Verarbeitung von Kaffee und Tee, Herstellung von Kaffee-Ersatz	1586
14.11	A	Gewinnung von Naturwerksteinen und Natursteinen a.n.g.	1411	15.87	VG	Herstellung von Würzen und Soßen	1587
14.12	A	Gewinnung von Kalk-, Dolomit-, Gips- und Anhydritstein sowie Kreide	1412	15.88	VG	Herstellung von homogenisierten und diätetischen Nahrungsmitteln	1588, 1598 12 598
14.13	A	Gewinnung von Schiefer	1413	15.89	VG	Herstellung von sonstigen Nahrungsmitteln (ohne Getränke)	1589
14.21	A	Gewinnung von Kies und Sand	1421	15.91	VG	Herstellung von Spirituosen	1591
14.22	A	Gewinnung von Ton und Kaolin	1422	15.92	A	Alkoholbrennerei	1592
14.30	A	Bergbau auf chemische und Düngemittelminerale	1430	15.93	VG	Herstellung von Wein aus frischen Trauben	1593, 1598 12 596
14.40	A	Gewinnung von Salz	1440	15.94	VG	Herstellung von Apfelwein und sonstigen Fruchtweinen	1594
14.50	A	Gewinnung von Steinen und Erden a.n.g., sonstiger Bergbau	1450	15.95	VG	Herstellung von Wermutwein und sonstigen aromatisierten Weinen	1595
15.11	VG	Schlachten (ohne Schlachten von Geflügel)	1511	15.96	VG	Herstellung von Bier	1596, 1598 12 596
15.12	VG	Schlachten von Geflügel	1512	15.97	A	Herstellung von Malz	1597
15.13	VG	Fleischverarbeitung	1513	15.98	VG	Mineralbrunnen, Herstellung von Erfrischungsgetränken	1598 11 301 bis 1598 11 307, 1598 12 301 bis 1598 12 308, 1598 12 591 bis 1598 12 594, 1598 12 597, 1598 12 599
15.20	VG	Fischverarbeitung	1520				
15.31	VG	Verarbeitung von Kartoffeln	1531				
15.32	VG	Herstellung von Frucht- und Gemüsesäften	1532, 1598 12 581 bis 1598 12 589				
15.33	VG	Verarbeitung von Obst und Gemüse a.n.g.	1533				
15.41	A	Herstellung von rohen Ölen und Fetten	1541	16.00	VG	Tabakverarbeitung	1600
15.42	VG	Herstellung von raffinierten Ölen und Fetten	1542	* 17.11	A	Baumwollaufbereitung und -spinnerei	1710 20 300, 1710 43, 1710 45 570, 1710 52, 1710 54
15.43	VG	Herstellung von Margarine u.ä. Nahrungsfetten	1543	* 17.12	A	Wollaufbereitung und Streichgarnspinnerei	1710 10, 1710 20 210 bis 1710 20 230, 1710 42 310 bis 1710 42 390, 1710 53 310 bis 1710 53 390, 1710 64, 1710 65
15.51	VG	Milchverarbeitung (ohne Herstellung von Speiseeis)	1551, 1598 12 700				
15.52	VG	Herstellung von Speiseeis	1552				
15.61	A	Mahl- und Schälmühlen	1561				
15.62	A	Herstellung von Stärke und Stärkeerzeugnissen	1562				

1) Soweit nicht besonders aufgeführt, jeweils einschl. zugehöriger Reparaturen, Lohnarbeiten, Montagen sowie Eigen- und Lohnveredlungsarbeiten.

Nr. der Klassifikation	HG	Wirtschaftsgliederung	Entsprechende Meldenummern des Güterverzeichnis für Produktionsstatistiken, Ausgabe 1995 1)
• 17.13	A	Wollaufbereitung und Kammgarnspinnerei	1710 20 250 bis 1710 20 270, 1710 30, 1710 42 510 bis 1710 42 590, 1710 53 510 bis 1710 53 590, 1710 55 700, 1710 62, 1710 63
17.14	A	Flachaufbereitung und -spinnerei	1710 20 400, 1710 44, 1710 45 700
17.15	A	Zwirnen und Texturieren von Filamentgarnen, Seidenaufbereitung und -spinnerei	1710 20 110 bis 1710 20 190, 1710 41, 1710 45 100 bis 1710 45 300, 1710 51, 1710 55 300, 1710 61
• 17.16	A	Nähgarnfertigung	1710 45 530 bis 1710 45 550, 1710 55 130 bis 1710 55 150, 1710 55 530 bis 1710 55 550
17.17	A	Sonstige Spinnstoffaufbereitung und Spinnerei	1710 20 500, 1710 46
• 17.21	A	Baumwollweberei	1720 20, 1720 32 122 bis 1720 32 390, 1720 32 521 bis 1720 32 590, 1720 33, 1720 40 101 bis 1720 40 700
• 17.22	A	Streichgarnweberei	1720 10 222 bis 1720 10 290, 1720 32 422 bis 1720 32 490
• 17.23	A	Kammgarnweberei	1720 10 322 bis 1720 10 390, 1720 32 522 bis 1720 32 590
• 17.24	A	Seiden- und Filamentgarnweberei	1720 10 100, 1720 31
17.25	A	Sonstige Weberei	1720 10 420 bis 1720 10 900, 1720 40 905 bis 1720 40 909
• 17.30	A	Textilveredlung	1730
• 17.40	VG	Herstellung von konfektionierten Textilwaren (ohne Bekleidung)	1740
• 17.51	VG	Herstellung von Teppichen	1751
• 17.52	A	Herstellung von Seilerwaren	1752
• 17.53	A	Herstellung von Vliesstoff und Erzeugnissen daraus (ohne Bekleidung)	1753
• 17.54	A	Textilgewerbe a.n.g.	1754
• 17.60	A	Herstellung von gewirktem und gestricktem Stoff	1760
• 17.71	VG	Herstellung von Strumpfwaren	1771
• 17.72	VG	Herstellung von Pullovern, Strickjacken u.ä.	1772
• 18.10	VG	Herstellung von Lederbekleidung	1810
• 18.21	VG	Herstellung von Arbeits- und Berufsbekleidung	1821
• 18.22	VG	Herstellung von Oberbekleidung (ohne Arbeits- und Berufsbekleidung)	1822
• 18.23	VG	Herstellung von Wäsche	1823
• 18.24	VG	Herstellung von sonstiger Bekleidung und Bekleidungszubehör	1824
18.30	VG	Zurichtung und Färben von Fellen, Herstellung von Pelzwaren	1830
• 19.10	A	Ledererzeugung	1910
• 19.20	VG	Lederverarbeitung (ohne Herstellung von Lederbekleidung und Schuhen)	1920

Nr. der Klassifikation	HG	Wirtschaftsgliederung	Entsprechende Meldenummern des Güterverzeichnis für Produktionsstatistiken, Ausgabe 1995 1)
• 19.30	VG	Herstellung von Schuhen	1930
• 20.10	A	Säge-, Hobel- u. Holzimprägnierwerke	2010
• 20.20	A	Furnier-, Sperrholz-, Holztafelplatten- und Holzspanplattenwerke	2020
• 20.30	A	Herstellung von Konstruktionsteilen, Fertigbauteilen, Ausbauelementen und Fertigteilbauten aus Holz	2030
20.40	A	Herstellung von Verpackungsmitteln und Lagerbehältern aus Holz	2040
20.51	VG	Herstellung von Holzwaren a.n.g., Veredlung von Holzwaren	2051
20.52	VG	Herstellung von Kork-, Flecht- und Korbwaren	2052
• 21.11	A	Herstellung von Holzstoff und Zellstoff	2111
• 21.12	A	Herstellung von Papier, Karton und Pappe	2112
• 21.21	A	Herstellung von Wellpapier u. -pappe sowie von Verpackungsmitteln aus Papier, Karton und Pappe	2121
• 21.22	VG	Herstellung von Haushalts-, Hygiene- und Toilettenartikeln aus Zellstoff und Papier	2122
• 21.23	A	Herstellung von Schreibwaren und Bürobedarf aus Papier, Karton und Pappe	2123, 2222 20
• 21.24	A	Herstellung von Tapeten	2124
• 21.25	A	Herstellung von sonstigen Waren aus Papier, Karton und Pappe	2125
22.11	VG	Buchverlag und Musikverlag	2211
22.12	VG	Zeitungsverlag	2212, 2213 10 050
22.13	VG	Zeitschriftenverlag	2213 10 053 bis 2213 10 059
22.14	VG	Verlag von bespielten Tonträgern	2214
22.15	VG	Sonstiges Verlagsgewerbe	2215
• 22.21	A	Zeitungsdruckerei	2221
• 22.22	A	Druckerei (ohne Zeitungsdruckerei)	2222 11, 2222 12, 2222 13, 2222 31, 2222 32
• 22.23	A	Druckweiterverarbeitung	2223
• 22.24	A	Satzherstellung und Reproduktion	2224
• 22.25	A	Sonstiges Druckgewerbe	2225
• 22.31	A	Vervielfältigung von bespielten Tonträgern	2231
• 22.32	A	Vervielfältigung von bespielten Bildträgern	2232
• 22.33	A	Vervielfältigung von bespielten Datenträgern	2233
23.10	A	Kokerei	2310
23.20	A	Mineralölverarbeitung	2320
23.30	A	Herstellung und Verarbeitung von Spalt- und Brutstoffen	2330
• 24.11	A	Herstellung von Industriegasen	2411
• 24.12	A	Herstellung von Farbstoffen und Pigmenten	2412
• 24.13	A	Herstellung von sonstigen anorganischen Grundstoffen und Chemikalien	2413
• 24.14	A	Herstellung von sonstigen organischen Grundstoffen und Chemikalien	2414
• 24.15	A	Herstellung von Düngemitteln und Stickstoffverbindungen	2415
• 24.16	A	Herstellung von Kunststoff in Primärformen	2416

1) Soweit nicht besonders aufgeführt, jeweils einschl. zugehöriger Reparaturen, Lohnarbeiten, Montagen sowie Eigen- und Lohnveredlungsarbeiten.

Nr. der Klassifikation	HG	Wirtschaftsgliederung	Entsprechende Meldenummern des Güterverzeichnis für Produktionsstatistiken, Ausgabe 1995 1)
• 24.17	A	Herstellung von synthetischem Kautschuk in Primärformen	2417
• 24.20	A	Herstellung von Schädlingsbekämpfung- und Pflanzenschutzmitteln	2420
• 24.30	A	Herstellung von Anstrichmitteln, Druckfarben und Kitten	2430
• 24.41	A	Herstellung von pharmazeutischen Grundstoffen	2441
• 24.42	VG	Herstellung von pharmazeutischen Spezialitäten und sonstigen pharmazeutischen Erzeugnissen	2442
• 24.51	VG	Herstellung von Seifen, Wasch-, Reinigungs- und Poliermitteln	2451
• 24.52	VG	Herstellung von Duft- und Körperpflegemitteln	2452
• 24.61	A	Herstellung von pyrotechnischen Erzeugnissen	2461
• 24.62	A	Herstellung von Klebstoffen und Gelatine	2462
• 24.63	A	Herstellung von etherischen Ölen	2463
• 24.64	A	Herstellung von fotochemischen Erzeugnissen	2464
• 24.65	VG	Herstellung von unbespielten Ton-, Bild- und Datenträgern	2465
• 24.66	A	Herstellung von chemischen Erzeugnissen a.n.g.	2466
• 24.70	A	Herstellung von Chemiefasern	2470
• 25.11	A	Herstellung von Bereifungen	2511
• 25.12	A	Runderneuerung von Bereifungen	2512
• 25.13	A	Herstellung von sonst. Gummiwaren	2513
• 25.21	A	Herstellung von Platten, Folien, Schläuchen und Profilen aus Kunststoff	2521
• 25.22	A	Herstellung von Verpackungsmitteln aus Kunststoff	2522
• 25.23	A	Herstellung von Baubedarfsartikeln aus Kunststoff	2523
• 25.24	A	Herstellung von sonstigen Kunststoffwaren	2524
• 26.11	A	Herstellung von Flachglas	2611
• 26.12	A	Veredlung und Verarbeitung von Flachglas	2612
• 26.13	A	Herstellung von Hohlglas	2613
• 26.14	A	Herstellung von Glasfaser	2614
• 26.15	A	Herstellung, Veredlung und Verarbeitung von sonstigem Glas einschließlich technischen Glaswaren	2615
• 26.21	VG	Herstellung von keramischen Haushaltswaren und Ziergegenständen	2621
• 26.22	A	Herstellung von Sanitärkeramik	2622
• 26.23	A	Herstellung von Isolatoren und Isolierteilen aus Keramik	2623
• 26.24	A	Herstellung von keramischen Erzeugnissen für sonstige technische Zwecke	2624
• 26.25	A	Herstellung von keramischen Erzeugnissen a.n.g.	2625
• 26.26	A	Herstellung von feuerfesten keramischen Werkstoffen	2626
• 26.30	A	Herstellung von keramischen Wand- und Bodenfliesen und -platten	2630
• 26.40	A	Ziegelerei, Herstellung von sonstiger Baukeramik	2640
• 26.51	A	Herstellung von Zement	2651
• 26.52	A	Herstellung von Kalk	2652
• 26.53	A	Herstellung von gebranntem Gips	2653

Nr. der Klassifikation	HG	Wirtschaftsgliederung	Entsprechende Meldenummern des Güterverzeichnis für Produktionsstatistiken, Ausgabe 1995 1)
• 26.61	A	Herstellung von Betonerzeugnissen für den Bau und von Kalksandsteinen	2661, 2666 12 001 bis 2666 12 005
• 26.62	A	Herstellung von Gipseerzeugnissen für den Bau	2662
• 26.63	A	Herstellung von Transportbeton	2663
• 26.64	A	Herstellung von Mörtel	2664
• 26.65	A	Herstellung von Faserzementwaren	2665
• 26.66	A	Herstellung von Erzeugnissen aus Beton, Zement und Gips a.n.g.	2666 11, 2666 12 006 bis 2666 12 009
• 26.70	A	Be- und Verarbeitung von Natursteinen a.n.g.	2670
• 26.81	A	Herstellung von Mühlsteinen, Steinen zum Zerfasern, Poliersteinen und Schleifwerkzeugen	2681
• 26.82	A	Herstellung von Mineralerzeugnissen a.n.g.	2682
• 27.10	A	Erzeugung von Roheisen, Stahl und Ferrolegierungen (EGKS) 2)	2710
• 27.21	A	Herstellung von Rohren, Rohrform-, Rohrverschluß- und Rohrverbindungsstücken aus Gußeisen	2721
• 27.22	A	Herstellung v. Stahlrohren, Rohrform-, Rohrverschluß- und Rohrverbindungsstücken aus Eisen und Stahl	2722
• 27.31	A	Herstellung von Blankstahl	2731
• 27.32	A	Herstellung von Kaltband unter 500 mm Breite	2732
• 27.33	A	Herstellung von Kaltprofilen	2733
• 27.34	A	Herstellung von gezogenem Draht	2734
• 27.35	A	Erste Bearbeitung von Eisen und Stahl a.n.g., Herstellung von Ferrolegierungen (nicht EGKS) 2)	2735
• 27.41	A	Erzeugung und erste Bearbeitung von Edelmetallen	2741
• 27.42	A	Erzeugung und erste Bearbeitung von Aluminium	2742
• 27.43	A	Erzeugung und erste Bearbeitung von Blei, Zink und Zinn	2743
• 27.44	A	Erzeugung und erste Bearbeitung von Kupfer	2744
• 27.45	A	Erzeugung und erste Bearbeitung von sonstigen NE-Metallen	2745
• 27.51	A	Eisengießerei	2751
• 27.52	A	Stahlgießerei	2752
• 27.53	A	Leichtmetallgießerei	2753
• 27.54	A	Buntmetallgießerei	2754
• 28.11	B	Herstellung von Stahl- und Leichtmetallkonstruktionen	2811
• 28.12	B	Herstellung von Ausbauelementen aus Stahl und Leichtmetall	2812
• 28.21	B	Herstellung von Tanks und Sammelbehältern	2821
• 28.22	B	Herstellung von Heizkörpern für Zentralheizungen und von Zentralheizungskesseln	2822
• 28.30	B	Herstellung von Dampfkesseln (ohne Zentralheizungskessel)	2830
• 28.40	A	Herstellung von Schmiede-, Preß-, Zieh- und Stanzteilen, gewalzten Ringen und pulvermetallurgischen Erzeugnissen	2840, 2875 27 497
• 28.51	A	Oberflächenveredlung und Wärmebehandlung	2851
• 28.52	A	Mechanik a.n.g.	2852
• 28.61	VG	Herstellung von Schneidwaren und Bestecken	2861

1) Soweit nicht besonders aufgeführt, jeweils einschl. zugehöriger Reparaturen, Lohnarbeiten, Montagen sowie Eigen- und Lohnveredlungsarbeiten.
2) Europäische Gemeinschaft für Kohle und Stahl.

Nr. der Klassifikation	HG	Wirtschaftsgliederung	Entsprechende Meldenummern des Güterverzeichnis für Produktionsstatistiken, Ausgabe 1995 1)
• 28.62	B	Herstellung von Werkzeugen	2862
• 28.63	A	Herstellung von Schlössern und Beschlägen	2863
• 28.71	B	Herstellung von Behältern aus Eisen und Stahl	2871
• 28.72	A	Herstellung von Verpackungen und Verschlüssen aus Eisen, Stahl und NE-Metall	2872
• 28.73	A	Herstellung von Drahtwaren	2873
• 28.74	A	Herstellung von Schrauben, Nieten, Ketten und Federn	2874
• 28.75	A	Herstellung von Eisen-, Blech- und Metallwaren a.n.g.	2875 (ohne 2875 27 487)
• 29.11	B	Herstellung von Verbrennungsmotoren und Turbinen (ohne Motoren für Luft- und Straßenfahrzeuge)	2911
• 29.12	B	Herstellung von Pumpen und Kompressoren	2912
• 29.13	B	Herstellung von Armaturen	2913
• 29.14	B	Herstellung von Lagern, Getrieben, Zahnrädern und Antriebs-elementen	2914
• 29.21	B	Herstellung von Öfen und Brennern	2921
• 29.22	B	Herstellung von Hebezeugen und Fördermitteln	2922
• 29.23	B	Herstellung von kälte- und lufttechnischen Erzeugnissen für gewerbliche Zwecke	2923
• 29.24	B	Herstellung von Maschinen für unspezifische Verwendung a.n.g.	2924
• 29.31	B	Herstellung von Ackerschleppern	2931
• 29.32	B	Herstellung von sonstigen land- und forstwirtschaftlichen Maschinen	2932
• 29.40	B	Herstellung von Werkzeugmaschinen	2940
• 29.51	B	Herstellung von Maschinen für die Metallerzeugung, von Walzwerkeinrichtungen und Gießmaschinen	2951
• 29.52	B	Herstellung von Bergwerks-, Bau- und Baustoffmaschinen	2952
• 29.53	B	Herstellung von Maschinen für das Ernährungsgewerbe und die Tabakverarbeitung	2953
• 29.54	B	Herstellung von Maschinen für das Textil-, Bekleidungs- und Leder-gewerbe	2954
• 29.55	B	Herstellung von Maschinen für das Papiergewerbe	2955
• 29.56	B	Herstellung von Maschinen für bestimmte Wirtschaftszweige a.n.g.	2956
• 29.60	A	Herstellung von Waffen und Munition	2960
• 29.71	GG	Herstellung von elektrischen Haushaltsgeräten	2971
• 29.72	GG	Herstellung v. nichtelektrischen Heiz-, Koch-, Heißwasser- und Heißluftgeräten a.n.g.	2972
• 30.01	B	Herstellung von Büromaschinen	3001
• 30.02	B	Herstellung von Datenverarbeitungsgeräten und -einrichtungen	3002
• 31.10	B	Herstellung von Elektromotoren, Generatoren und Transformatoren	3110
• 31.20	A	Herstellung von Elektrizitätsverteilungs- und -schalt-einrichtungen	3120
• 31.30	A	Herstellung von isolierten Elektrokabeln, -leitungen und -drähten	3130

Nr. der Klassifikation	HG	Wirtschaftsgliederung	Entsprechende Meldenummern des Güterverzeichnis für Produktionsstatistiken, Ausgabe 1995 1)
• 31.40	A	Herstellung von Akkumulatoren und Batterien	3140
• 31.50	A	Herstellung von elektrischen Lampen und Leuchten	3150
• 31.61	A	Herstellung von elektrischen Ausrüstungen für Motoren und Fahrzeuge a.n.g.	3161
• 31.62	A	Herstellung von sonstigen elektrischen Ausrüstungen a.n.g.	3162
• 32.10	A	Herstellung von elektronischen Bauelementen	3210
• 32.20	B	Herstellung v. nachrichtentechnischen Geräten und Einrichtungen	3220
• 32.30	GG	Herstellung von Rundfunk- und Fernsehgeräten sowie phono- und videoteknischen Geräten	3230
• 33.10	B	Herstellung von medizinischen Geräten und orthopädischen Vorrichtungen	3310
• 33.20	B	Herstellung von Meß-, Kontroll-, Navigations- u.ä. Instrumenten und Vorrichtungen	3320
• 33.30	B	Herstellung von industriellen Prozeßsteueranlagen	3330
• 33.40	GG	Herstellung von optischen und fotografischen Geräten	3340
• 33.50	GG	Herstellung von Uhren	3350
• 34.10	B	Herstellung von Kraftwagen und Kraftwagenmotoren	3410
• 34.20	B	Herstellung v. Karosserien, Aufbauten und Anhängern	3420
• 34.30	A	Herstellung v. Teilen und Zubehör für Kraftwagen und Kraftwagenmotoren	3430
• 35.11	B	Schiffbau (ohne Boots- und Yachtbau)	3511
• 35.12	GG	Boots- und Yachtbau	3512
• 35.20	B	Schienenfahrzeugbau	3520
• 35.30	B	Luft- und Raumfahrzeugbau	3530
• 35.41	GG	Herstellung von Krafträdern	3541
• 35.42	GG	Herstellung von Fahrrädern	3542
• 35.43	GG	Herstellung von Behindertenfahrzeugen	3543
• 35.50	B	Fahrzeugbau a.n.g.	3550
• 36.11	GG	Herstellung von Sitzmöbeln	3611
• 36.12	B	Herstellung von Büro- und Ladenmöbeln	3612
• 36.13	GG	Herstellung von Küchenmöbeln	3613
• 36.14	GG	Herstellung von sonstigen Möbeln	3614
• 36.15	GG	Herstellung von Matratzen	3615
• 36.21	GG	Prägen von Münzen und Medaillen	3621
• 36.22	GG	Herstellung von Schmuck, Gold- und Silberschmiedewaren (oh. Phantasieschmuck)	3622
• 36.30	GG	Herstellung von Musikinstrumenten	3630
• 36.40	VG	Herstellung von Sportgeräten	3640
• 36.50	VG	Herstellung von Spielwaren	3650
• 36.61	VG	Herstellung von Phantasieschmuck	3661
• 36.62	VG	Herstellung von Besen und Bürsten	3662
• 36.63	VG	Herstellung von Erzeugnissen a.n.g.	3663
• 37.10	A	Recycling von Schrott	3710
• 37.20	A	Recycling von nichtmetallischen Altmaterialien und Reststoffen	3720

1) Soweit nicht besonders aufgeführt, jeweils einschl. zugehöriger Reparaturen, Lohnarbeiten, Montagen sowie Eigen- und Lohnveredlungsarbeiten.
2) Europäische Gemeinschaft für Kohle und Stahl.

Statistisches Landesamt	MONATSBERICHT FÜR BETRIEBE DES VERARBEITENDEN GEWERBES SOWIE DES BERGBAUS UND DER GEWINNUNG VON STEINEN UND ERDEN	
	Betriebs-Nr.: <input type="text"/> Bei Rückfragen bitte angeben.	Rechtsgrundlagen, Hinweise und kurze Erläuterungen auf der Rückseite des für Ihre Unterlagen bestimmten Erhebungsvordrucks
	Rücksendung erbeten bis spätestens: <input type="text"/>	Meldung erfolgt für Betrieb (Werk) in (PLZ, Ort): <input type="text"/>
Statistisches Landesamt AN DIE GESCHÄFTSLEITUNG		Bitte teilen Sie uns mit, an wen wir uns bei Rückfragen wenden dürfen (freiwillige Angabe). Name: <input type="text"/> Tel.-Nr.: <input type="text"/>
Falls Anschrift oder Firmierung nicht mehr zutrifft, bitte berichtigen.		Die Richtigkeit der nachstehenden Angaben bestätigt: Ort, Datum, Unterschrift

Betriebs-Nr.:	WZ 93-Nr.:	Unternehmens-Nr.:
SST 1 - 9	(nicht erfassen)	

Berichtsmonat/ Jahr

Statistik-Nummer
001

Die Wertangaben zu den Abschnitten 2, 3 und 5 sind in DM oder EUR zu melden. Bitte geben Sie die in dieser Meldung verwendete Währung an. Es darf nur eine Währung verwendet werden.

DM oder EUR

1 Tätige Personen (am Ende des Berichtsmonats)	Betriebsstelle im Verarbeitenden Gewerbe sowie im Bergbau und in der Gewinnung von Steinen und Erden.			Baugewerbliche Betriebsstelle	Sonstige Betriebsstelle (Handel, Transport, Landwirtschaft u.a.m.)
	WZ 93-Nr.: SST 10 - 13	WZ 93-Nr.: SST 10 - 13	WZ 93-Nr.: SST 10 - 13		
Gesamtzahl der tätigen Personen (einschl. tätiger Inhaber, -innen, ohne Heimarbeiter)	11	11	11	21	31
darunter: Arbeiter und Arbeiterinnen (einschl. gewerblich Auszubildender)	12	12	12	22	32
2 Umsatz im Berichtsmonat (ohne Umsatzsteuer) in vollen DM / EUR					
Inlandsumsatz (Umsatz im gesamten Bundesgebiet)	13	13	13	23	33
Auslandsumsatz sowie Umsatz mit deutschen Exporteuren	14	14	14		34
3 Auftragsseingang im Berichtsmonat (ohne Umsatzsteuer) in vollen DM / EUR					
Inlandsaufträge	16	16	16		
Auslandsaufträge	17	17	17		
Angaben zu den Abschnitten 4 bis 8 bitte für den gesamten Betrieb machen (einschl. baugewerblicher und sonstiger Betriebsstelle).			6 Stromversorgung im Berichtsmonat in kWh		
4 Geleistete Arbeiterstunden im Berichtsmonat (ohne Heimarbeiter- und Angestelltenstunden) in vollen Stunden			Eigenerzeugung	Aus Wasserkraft	61
				aus Kohle und sonst. Kraftquellen	62
Tatsächlich geleistete Arbeiterstunden der Arbeiter, -innen u. gewerblich Auszubildenden 35			Fremdbezug	aus öffentlichem Netz	63
5 Löhne und Gehälter im Berichtsmonat (ohne Arbeitgeberanteile zur Sozialvers.) in vollen DM / EUR				von anderen Betrieben	64
			Abgabe	an öffentliches Netz	65
Bruttolohnsumme einschl. Vergütungen für gewerblich Auszubildende (o. Heimarb.-Löhne) 36				an andere Betriebe	66
Bruttogehaltsumme einschl. Vergütungen für kaufm. und techn. Auszubildende 37					

Berichtsquartal: Angaben zu den Abschnitten 7 und 8 sind nur mit den Monatsberichten März, Juni, September und Dezember für das zurückliegende Berichtsquartal zu machen.

7 Gasverbrauch im Berichtsquartal Bitte Gasverbrauch möglichst in kWh angeben.	in kWh oder m³		8 Heizöl- und Kohleverbrauch im Berichtsquartal	in vollen Tonnen	
				Verbrauch im Berichtsquartal	Bestand am Ende des Berichtsquartals
Verbrauch von Erdgas einschl. Erdölgas, m³ - Angaben umgerechnet auf den Brennwert H _u = 35 169 kJ/m³	74 kWh		Heizöl leicht	41	51
	72 m³				
Verbrauch von Orts-, Kokerei- und Fergas (ohne reines Erdgas), m³ - Angaben umgerechnet auf den Brennwert H _u = 35 169 kJ/m³	73 kWh			42	52
	71 m³		Steinkohle, auch balastreicher Steinkohlenstaub u. -briketts	43	53
Bemerkungen: (Wir bitten Sie um Hinweise, falls außergewöhnliche Verhältnisse die Angaben beeinflussen haben; Rückfragen können so weitgehend vermieden werden.)			Steinkohlenkoks einschl. -koksgrus	44	54
			Rohbraunkohle	45	55
			Hartbraunkohle (nur Bayern) Braunkohlenbriketts, Braunkohlenstaub und -koks	46	56

Erläuterungen zum Monatsbericht für Betriebe des Verarbeitenden Gewerbes sowie des Bergbaus und der Gewinnung von Steinen und Erden (Kurzfassung)

Beachten Sie bitte bei der Ausfüllung des Berichts die ausführlichen Erläuterungen zum Monatsbericht für Betriebe

Zweck, Art und Umfang der Erhebung

Die Ergebnisse des Monatsberichts für Betriebe des Verarbeitenden Gewerbes sowie des Bergbaus und der Gewinnung von Steinen und Erden dienen der kurzfristigen Beurteilung der konjunkturellen Lage sowie der regionalen und sektoralen Strukturpolitik. Sie stellen eine unentbehrliche Grundlage für zahlreiche Entscheidungen der gesetzgebenden Körperschaften, der Bundes- und Landesregierungen, der Verbände, Kammern und anderer Institutionen auf dem Gebiet der gesamten Wirtschaftspolitik dar. Insoweit haben die von Ihnen gemachten Angaben mittelbar auch Rückwirkungen zumindest auf die Rahmenbedingungen Ihres Handelns. Darüber hinaus können die Ergebnisse des Monatsberichts für Sie auch unmittelbar, z. B. als Indikator für die Entwicklungen in der Sie betreffenden Branche, von Nutzen sein.

Der Monatsbericht erhebt monatlich die produzierenden Betriebe von höchstens 68 000 Unternehmen des Verarbeitenden Gewerbes sowie des Bergbaus und der Gewinnung von Steinen und Erden wie auch die produzierenden Betriebe der anderen Unternehmen - jeweils ohne Baubetriebe und Betriebe der Elektrizitäts-, Gas-, Fernwärme- und Wasserversorgung.

Rechtsgrundlagen

- Bundesstatistikgesetz (BStatG) vom 22. Januar 1987 (BGBl. I S. 462, 565), zuletzt geändert durch Artikel 2 des Gesetzes vom 16. Juni 1998 (BGBl. I S. 1300),
- Gesetz über die Statistik im produzierenden Gewerbe (ProdGewG) in der Fassung der Bekanntmachung vom 30. Mai 1980 (BGBl. I S. 641), zuletzt geändert durch Artikel 1 des Gesetzes vom 6. August 1998 (BGBl. I S. 2036),
- Artikel 2 der Verordnung vom 14. September 1984 (BGBl. I S. 1247).

Erhoben werden die Tatbestände zu § 2 Buchstabe A Ziffer 1 Nr. 1-5, 7 und 8 ProdGewG (Nr. 7 vierteljährlich). Die Auskunftspflicht ergibt sich aus § 9 ProdGewG in Verbindung mit §§ 15, 26 Abs. 4 Satz 1 BStatG. Danach sind die Leiter oder Inhaber der Unternehmen und die Leiter der Betriebe auskunftspflichtig. Verstöße gegen die Auskunftspflicht - als solche gelten auch Terminüberschreitungen - können nach § 23 BStatG als Ordnungswidrigkeit mit einer Geldbuße geahndet werden. Gemäß § 15 Abs. 6 BStatG haben Widerspruch und Anfechtungsklage gegen die Aufforderung zur Auskunftserteilung keine aufschiebende Wirkung.

Geheimhaltung, Hilfsmerkmale, Trennen und Lösen, Statistikregister

Die erhobenen Einzelangaben werden nach § 16 BStatG grundsätzlich geheimgehalten, insbesondere werden sie nicht den Finanzämtern zugänglich gemacht. Nur in gesetzlich ausdrücklich geregelten Ausnahmefällen dürfen Einzelangaben übermittelt werden. Eine Übermittlung der erhobenen Einzelangaben ist nach § 10 ProdGewG in Verbindung mit § 16 Abs. 4, § 26 Abs. 3 BStatG an oberste Bundes- oder Landesbehörden in Form von Tabellen mit statistischen Ergebnissen zulässig, auch soweit Tabellenfelder nur einen einzigen Fall ausweisen. Eine Übermittlung von Einzelangaben mit Name und Anschrift ist ausgeschlossen.

Nach § 47 des Gesetzes gegen Wettbewerbsbeschränkungen (GWB) in der Fassung der Bekanntmachung vom 26. August 1998 (BGBl. I S. 2546) dürfen der Monopolkommission für die Begutachtung der Entwicklung der Unternehmenskonzentration zusammengefaßte Einzelangaben über die Vorherrschaften der größten Unternehmen, Betriebe oder fachlichen Teile von Unternehmen des jeweiligen Wirtschaftsbereichs übermittelt werden. Hierbei dürfen die zusammengefaßten Einzelangaben nicht weniger als drei Einheiten betreffen und keine Rückschlüsse auf zusammengefaßte Angaben von weniger als drei Einheiten ermöglichen.

Die Pflicht zur Geheimhaltung besteht auch für die Personen, die Empfänger von Einzelangaben sind.

Name und Anschrift des Unternehmens bzw. Betriebes, Name und Telefonnummer der für eventuelle Rückfragen zur Verfügung stehenden Person, Meldung für Betrieb (Werk) in (PLZ, Ort) sowie Ort, Datum und Unterschrift sind Hilfsmerkmale, die lediglich der technischen Durchführung der Erhebung dienen. Sie werden nach Abschluß der Prüfung der Angaben vom Erhebungsvordruck getrennt, gesondert aufbewahrt und mit Ausnahme von Name, Anschrift und Telefonnummer des Unternehmens bzw. Betriebes spätestens nach Beendigung des Zeitraums der periodisch wiederkehrenden Erhebung vernichtet.

Die verwendete Betriebs- und Unternehmens-Nummer dient der Unterscheidung der in die Erhebung einbezogenen Betriebe. Sie besteht aus einer laufenden, frei vergebenen, jedoch länderspezifischen Nummer. Die WZ 93-Nummer ist die Nummer desjenigen Wirtschaftszweiges (Klasse der WZ 93 = Vierterstellernummer), in dem der jeweilige Betrieb seinen wirtschaftlichen Schwerpunkt hat.

Die Angaben zu Name, Anschrift und Telefonnummer sowie die Betriebs- und Unternehmens-Nummer/WZ 93-Nummer werden zusammen mit den Erhebungsmerkmalen "Tätige Personen" und "Umsatz" zur Führung des Unternehmensregisters für statistische Verwendungszwecke (Statistikregister) verwendet. Rechtsgrundlagen hierfür sind § 13 BStatG und die Verordnung (EWG) Nr. 2186/93 des Rates vom 22. Juli 1993 über die innergemeinschaftliche Koordinierung des Aufbaus von Unternehmensregistern für statistische Verwendungszwecke (ABl. EG Nr. L 196 S. 1).

Umstellung der Währung DM / EUR

Der Umsatz (2), der Auftragsingang (3) sowie die Löhne und Gehälter (5) sind in der Währungseinheit anzugeben, die Sie in der Vorfrage des Erhebungsvordrucks eingetragen haben. Es darf nur eine Währung verwendet werden.

Meldung

Grundsätzlich für den gesamten Betrieb - nicht für das Unternehmen - einschl. seiner nichtproduzierenden Teile und der in der Nähe liegenden Verwaltungen, Reparatur-, Montage- und Hilfsbetriebe sowie der mit dem Betrieb verbundenen Kantinen und sonstigen Sozialeinrichtungen, einzubeziehen sind Baukolonnen für den Eigenbedarf und baugewerbliche Betriebsteile, die nicht zur Bauberichterstattung melden.

Aufforderung nach fachlichen Betriebsstellen

Können aufzugebende Angaben nicht eindeutig zugeordnet werden, sind sie anteilmäßig aufzuschlüsseln.

Tätige Personen in den Baukolonnen für den Eigenbedarf sind in der Sammelposition "Baugewerbliche Betriebsteile" zu melden.

1 Tätige Personen

Voll zu zählen sind auch Erkrankte, Urlauber, -innen, Teilzeitschäftige,

Kurzarbeiter, -innen, Streikende, von der Aussperrung Betroffene, Leiharbeiter, -innen.

Nicht zu melden sind Heimerbeiter, -innen, Zusteller, -innen im Verlagsgewerbe, unbezahlt mithelfende Familienangehörige mit weniger als 1/3 der üblichen Arbeitszeit - das sind im allgemeinen weniger als 55 Stunden im Monat - sowie Arbeitskräfte, die als Beauftragte anderer Betriebe im meldenden Betrieb Montage- und Reparaturarbeiten durchführen, und die aufgrund einer tarifvertraglichen Vorruhestandsregelung ausgeschiedenen Mitarbeiter, -innen.

2 Umsatz

Summe der Rechnungsbeträge (ohne Umsatzsteuer) der im Berichtsmonat abgerechneten Lieferungen und Leistungen an Dritte - unabhängig vom Zahlungseingang - einschl. Verbrauchssteuern und getrennt in Rechnung gestellter Kosten für Fracht, Porto, Verpackung usw. Zu melden sind auch Erlöse aus Lieferungen und Leistungen an rechtlich selbständige Konzern- und Verkaufsgesellschaften.

Unmittelbar gewährte Preisnachlässe sind abzusetzen.

Umsätze aus dem Verkauf von Elektrizität, Fernwärme, Gas, Dampf und Wasser sind anteilig auf die fachlichen Betriebsteile zu verteilen.

3 Auftragsingang

Wert (ohne Umsatzsteuer und Preisnachlässe) der vom Betrieb/Unternehmen akzeptierten Aufträge auf Lieferung selbst hergestellter oder in Lohnarbeit gefertigter Erzeugnisse. Als Auftragseingänge zählen auch Verträge ab Lager, wenn Auftragsingang und Auslieferung zeitlich zusammenfallen.

Einzubeziehen sind Erlöse aus Reparaturen, Instandhaltungen, Installationen, Montagen und Lohnarbeiten sowie Verbrauchssteuern und Kosten für Fracht, Verpackung, Porto usw.

Nicht einzubeziehen sind Aufträge auf Lieferungen von Elektrizität, Fernwärme, Gas, Dampf, Wasser, Handelsware und "verkaufsfähigen" Produktionsrückständen sowie Aufträge über nichtindustrielle/handwerkliche Leistungen, Aufträge die aus der Produktion einer im Ausland gelegenen Firma geliefert werden und unternehmensinterne Fabrikorder.

Laufen die Auftragsbestellung nur über eine Menge, so sind die Auftragswerte mit Hilfe der z. Z. des Auftragsengangs geltenden Tagespreise zu ermitteln. Bei Abrufaufträgen sind nur die Werte der Abrufe im Berichtsmonat als Auftragsengänge zu melden.

4 Arbeiterstunden

Tatsächlich geleistete - nicht die bezahlten - Stunden der Tätigen Personen (einschl. Leiharbeiter, -innen), die der Versicherungspflicht in der Arbeitslosenversicherung unterliegen. Bei Schichtbetrieben ist die Summe aller Stunden in allen Schichten anzugeben.

Einzubeziehen sind geleistete Über-, Nacht-, Sonn- und Feiertagsstunden. Nicht einzubeziehen sind ausgefallene Arbeiterstunden, auch wenn sie bezahlt wurden, sowie Stunden für Montage- und Reparaturarbeiten von Beauftragten anderer Betriebe.

5 Löhne und Gehälter

Summe der Bruttobezüge ohne Arbeitgeberanteile zur Sozialversicherung.

Einschlossen sind tariflich oder frei vereinbarte Zulagen (z. B. Akkord-, Nachtarbeits-, Schmutzzulagen), Naturalvergütungen, Vergütungen für ausgefallene Arbeitszeit (z. B. Urlaubslöhne), Lohn- und Gehaltsfortzahlungen im Krankheitsfall und Zuschüsse des Arbeitgebers zum Krankengeld, Urlaubshilfen, Gratifikationen, Gewinnbeteiligungen, tariflich oder frei vereinbarte Kindergelder und sonstige Familienzuschüsse sowie Erziehungsbeihilfen, ferner vermögenswirksame Leistungen des Arbeitgebers sowie gezahlte Beträge an Tätige Personen in eigenen Sozialleistungen (z. B. Wertschatz) und an andere Unternehmen für Leiharbeiter, -innen sowie Bezüge von Gesellschaften, Vorstandsmitgliedern und anderen leitenden Kräften (soweit sie steuerlich als Einkünfte aus unselbständiger Arbeit gelten) und Provisionen und Tantiemen.

Nicht einzubeziehen sind Anweisungen des staatlichen Kindergeldes, Sozial- und sonstige Aufwendungen des Arbeitgebers (u. a. Pflichtbeiträge zur Sozialversicherung, Aufwendungen für die betriebliche Altersversorgung, Vorruhestandsleistungen, Kurzarbeitergeld) sowie Einnahmen von anderen Unternehmen für die Überlassung von Arbeitnehmern.

6 Stromversorgung im Berichtsmonat

Als Stromerzeugung ist die an der Generatormaschine gemessene Brutto-Stromerzeugung zu melden. Als "Fremdbezug aus dem öffentlichen Netz" sind Strommengen, die von einem öffentlichen Elektrizitätsversorgungsunternehmen unmittelbar (evtl. über werkseigene Leitungen) bezogen wurden, zu melden. Als "Abgabe an das öffentliche Netz" sind unmittelbare Stromlieferungen an öffentliche Elektrizitätsversorgungsunternehmen anzugeben. Wird Strom aus dem öffentlichen Netz nicht unmittelbar, sondern über einen anderen Betrieb bezogen, so sind die Mengen beim ersten Bezieher als "Bezug aus dem öffentlichen Netz" und "Abgabe an andere Betriebe", beim zweiten Bezieher als "Bezug von anderen Betrieben" zu melden.

7 Gasverbrauch im Berichtsquartal

Betriebe, von denen die zu meldenden Gase weder selbst erzeugt noch an andere Betriebe abgegeben werden, setzen hier den Gasbezug ein.

Der Gasverbrauch kann wahlweise gemeldet werden in "kWh" oder in "m³". Bitte bevorzugen Sie - soweit wie möglich - die Angaben in "kWh". Bei m³-Angabe sind das Erdgas einschl. Erdölgas sowie das Orts- und Kokereigas (auch Festgas) umgerechnet auf einen Brennwert $H_u = 35\,169\text{ kJ/m}^3$ zu melden.

8 Heizöl- und Kohleverbrauch im Berichtsquartal

Heizöl- und Kohlemengen für die Heizung und Energieversorgung einschl. für die Gewinnung der an Dritte abgegebenen Energiemengen sowie als Rohstoff verwendete Heizöl und Kohle.

Nicht einzubeziehen sind Einsatzkohle der Brikettfabriken und Kokereien, ferner verkaufte oder verschenkte Brennstoffmengen sowie Deputate.

Übersicht der Segmente im Statistischen Informationssystem des Bundes (STATIS-BUND)

Monatsbericht im Verarbeitenden Gewerbe sowie im Bergbau und
in der Gewinnung von Steinen und Erden

Merkmal	Periodizität	Deutsch- land	Früheres Bundesgebiet	Neue Länder und Berlin - Ost
		Segmentnummern		

Betriebe

Betriebe	monatl.	5400	-	-
	jährl.	5500	5600	5700
Arbeiter	monatl.	5401	-	-
	jährl.	5501	5601	5701
Angestellte	monatl.	5402	-	-
	jährl.	5502	5602	5702
Beschäftigte	monatl.	5403	-	-
	jährl.	5503	5603	5703
Geleistete Arbeiterstunden	monatl.	5404	-	-
	jährl.	5504	5604	5704
Lohnsumme	monatl.	5405	-	-
	jährl.	5505	5605	5705
Gehaltsumme	monatl.	5406	-	-
	jährl.	5506	5606	5706
Lohn- und Gehaltsumme	monatl.	5407	-	-
	jährl.	5507	5607	5707
Umsatz Inland	monatl.	5408	-	-
	jährl.	5508	5608	5708
Umsatz Ausland	monatl.	5409	-	-
	jährl.	5509	5609	5709
Umsatz insgesamt	monatl.	5410	-	-
	jährl.	5510	5610	5710
Exportquote	monatl.	5411	-	-
	jährl.	5511	5611	5711
Stromverbrauch insgesamt	monatl.	5412	-	-
	jährl.	5512	5612	5712
Eigenerzeugung aus Wasserkraft	monatl.	5413	-	-
	jährl.	5513	5613	5713
Eigenerzeugung aus Kohle u.a.	monatl.	5414	-	-
	jährl.	5514	5614	5714
Fremdbezug aus öffentlichem Netz	monatl.	5415	-	-
	jährl.	5515	5615	5715
Fremdbezug von anderen Betrieben	monatl.	5416	-	-
	jährl.	5516	5616	5716
Abgabe an öffentliches Netz	monatl.	5417	-	-
	jährl.	5517	5617	5717
Abgabe an andere Betriebe	monatl.	5418	-	-
	jährl.	5518	5618	5718

Fachliche Betriebsteile

Fachliche Betriebsteile	monatl.	5420	-	-
	jährl.	5520	5620	5720
Arbeiter	monatl.	5421	-	-
	jährl.	5521	5621	5721
Angestellte	monatl.	5422	-	-
	jährl.	5522	5622	5722
Beschäftigte	monatl.	5423	-	-
	jährl.	5523	5623	5723
Umsatz Inland	monatl.	5424	-	-
	jährl.	5524	5624	5724
Umsatz Ausland	monatl.	5425	-	-
	jährl.	5525	5625	5725
Umsatz insgesamt	monatl.	5426	-	-
	jährl.	5526	5626	5726

Fachserie 4: Produzierendes Gewerbe

Reihe 1: Zusammenfassende Daten für das Produzierende Gewerbe (vorgesehen)

Reihe 2: Indizes für das Produzierende Gewerbe

Reihe 2.1: Indizes der Produktion und der Arbeitsproduktivität im Produzierenden Gewerbe

Monatlich (etwa 7 Wochen nach dem Berichtszeitraum): Index der Produktion für das Produzierende Gewerbe sowie vierteljährliche Produktionsindizes nach Wirtschaftszweigen.

Reihe 2.2: Auftragseingang und Umsatz im Verarbeitenden Gewerbe – Indizes –

Monatliche Indexberechnung für Inland, Ausland und insgesamt nach Wirtschaftszweigen (vorläufige Ergebnisse ca. 8 Wochen nach dem Berichtszeitraum, endgültige Ergebnisse im Folgebericht).

Reihe 3: Produktion im Produzierenden Gewerbe

Reihe 3.1: Produktion im Produzierenden Gewerbe

Vierteljährliche und *jährliche* Darstellung der Produktion von rd. 6 400 Gütern (Menge und Wert) und ergänzende Angaben aus der Preisstatistik.

Reihe 3.S.1: Produktion im Produzierenden Gewerbe in den neuen Bundesländern 3. und 4. Vierteljahr 1990

Reihe 3.2: Struktur der Produktion im Produzierenden Gewerbe

Jährliche Darstellung der Produktion von rd. 1 100 Güterklassen nach der Herkunft aus den Wirtschaftszweigen.

Reihe 4: Verarbeitendes Gewerbe sowie Bergbau und Gewinnung von Steinen und Erden

Beschäftigung, Umsatz und Investitionen der Unternehmen

Reihe 4.1.1: Beschäftigung, Umsatz und Energieversorgung der Betriebe des Verarbeitenden Gewerbes sowie des Bergbaus und der Gewinnung von Steinen und Erden

Monatlich (etwa 9 Wochen nach dem Berichtszeitraum): Betriebe und fachliche Betriebsteile in wirtschaftssystematischer Gliederung und nach Ländern (für Bergbau und Verarbeitendes Gewerbe insgesamt). Für Betriebe: zusätzlich Zahl der Angestellten und Arbeiter, geleistete Arbeiterstunden und Energieversorgung; für fachliche Betriebsteile: Zahl der Einheiten und der Beschäftigten sowie Umsatz.

Jährlich: Jahresergebnisse werden in einem gesonderten Jahresbericht veröffentlicht. Dieser enthält außer Ergebnissen für Betriebe und fachliche Betriebsteile auch Ergebnisse für Unternehmen (Zahl der Einheiten, Beschäftigte, Lohn- und Gehaltssumme, Umsatz).

Reihe 4.1.2: Betriebe, Beschäftigte und Umsatz des Verarbeitenden Gewerbes sowie des Bergbaus und der Gewinnung von Steinen und Erden nach Beschäftigtengrößenklassen

Jährlich für September Ergebnisse für Betriebe nach Beschäftigtengrößenklassen (Betriebe, Beschäftigte und Umsatz in wirtschaftssystematischer Gliederung; Länderergebnisse für Bergbau und Verarbeitendes Gewerbe insgesamt).

Reihe 4.1.3: Regionale Verteilung der Betriebe im Bergbau und im Verarbeitenden Gewerbe und deren Beschäftigte

Alle 4 Jahre: Anzahl der Betriebe und deren Beschäftigte in wirtschaftssystematischer und regionaler Gliederung (bis einschl. Kreise).

Reihe 4.1.4: Beschäftigte und Umsatz der Betriebe des Verarbeitenden Gewerbes sowie des Bergbaus und der Gewinnung von Steinen und Erden nach Bundesländern

Jährlicher Bericht.

Reihe 4.2: Beschäftigte, Umsatz und Investitionen der Unternehmen und Betriebe des Verarbeitenden Gewerbes sowie des Bergbaus und der Gewinnung von Steinen und Erden – Investitionen –

Jährlicher Vorbericht mit vorläufigen Unternehmens- und Betriebsergebnissen der Investitionserhebung. Die endgültigen Ergebnisse erscheinen in tieferer systematischer Gliederung in den Reihen:

Reihe 4.2.1: Beschäftigte, Umsatz und Investitionen der Unternehmen und Betriebe des Verarbeitenden Gewerbes sowie des Bergbaus und der Gewinnung von Steinen und Erden

Jährlich: Beschäftigte, Umsatz, Investitionen und Zugänge an vermieteten oder mit Finanzierungsleasing beschafften Sachanlagen (jeweils nach Wirtschaftszweigen und Beschäftigten- und Umsatzgrößenklassen).

Reihe 4.2.3: Konzentrationsstatistische Daten für den Bergbau und das Verarbeitende Gewerbe sowie das Baugewerbe

2-jährlich: Konzentrationsraten und -koeffizienten für Unternehmen und Betriebe des Bergbaus und des Verarbeitenden Gewerbes.

Reihe 4.2.4: Material- und Wareneingang im Bergbau und im Verarbeitenden Gewerbe

4-jährlich: Material- und Wareneingang der Unternehmen des Bergbaus und des Verarbeitenden Gewerbes nach Warenarten und Wirtschaftszweigen.

Reihe 4.3: Kostenstruktur der Unternehmen des Verarbeitenden Gewerbes sowie des Bergbaus und der Gewinnung von Steinen und Erden

Jährlich: Beschäftigte, Bestandteile der Gesamtleistung, wichtige Kostenarten sowie Kosten- und Leistungsstruktur (Gliederung: wirtschaftssystematisch sowie nach Beschäftigtengrößenklassen).

Reihe 4.S.2: Schätzung des Nettoproduktionswertes im Bergbau und im Verarbeitenden Gewerbe 1991 (Zensus)

– Regionale und sektorale Verflechtung der Unternehmen und Betriebe –

Reihe 5: Baugewerbe

Reihe 5.1: Beschäftigung und Umsatz der Betriebe im Baugewerbe

Jährliche Ergebnisse der zur Jahresmitte durchgeführten Erhebung nach Wirtschaftszweigen und Beschäftigtengrößenklassen z.T. in regionaler Gliederung bis zu Kreisen.

Reihe 5.2: Beschäftigung, Umsatz und Investitionen der Unternehmen im Baugewerbe

Jährlich: Beschäftigte, Bruttolohn- und -gehaltssumme, Jahresbauleistung, Umsatz und Investitionen nach Wirtschaftszweigen und Beschäftigtengrößenklassen. Unternehmen mit 20 Beschäftigten und mehr.

Reihe 5.3: Kostenstruktur der Unternehmen im Baugewerbe

Jährlich: Kosten- und Leistungsgrößen im Bauhaupt- und Ausbaugewerbe nach Wirtschaftszweigen und Beschäftigtengrößenklassen. Unternehmen mit 20 Beschäftigten und mehr.

Reihe 5.S.1: Beschäftigung, Umsatz und Gerätebestand der Betriebe im Baugewerbe nach der Klassifikation der Wirtschaftszweige, Ausgabe 1993 (WZ 93) – 1995 –

In diesem Sonderheft werden erstmalig Ergebnisse der zur Jahresmitte 1995 durchgeführten Jahreserhebung in der Gliederung nach der WZ 93 vorgelegt. Diese WZ 93 basiert auf der EU-einheitlichen Zweigklassifikation NACE Rev. 1.

Die Ergebnisse sind nach Wirtschaftszweigen und Beschäftigtengrößenklassen dargestellt, z.T. auch in regionaler Gliederung bis zu den Kreisen. Die qualitativen und quantitativen Veränderungen gegenüber der bisher in der Bundesrepublik angewandten Zweigsystematik „SYPRO“ werden erläutert.

Fortsetzung siehe folgende Seite

Reihe 6: Energie und Wasserversorgung

Reihe 6.1: Beschäftigung, Umsatz, Investitionen und Kostenstruktur der Unternehmen in der Energie- und Wasserversorgung

Jährlich (auch für fachliche Unternehmensteile): Beschäftigte, Arbeiterstunden, Löhne und Gehälter, Umsätze, Lagerbestände und Investitionen nach Wirtschaftszweigen und -bereichen sowie nach Beschäftigten- und Umsatzgrößenklassen. Außerdem Brutto- und Nettoproduktionswert, Brutto- und Nettowertschöpfung, Materialverbrauch und Wareneinsatz sowie Kosten nach Kostenarten.

Reihe 6.2 und 6.3 unbesetzt

Reihe 6.4: Stromerzeugungsanlagen der Betriebe im Bergbau und im Verarbeitenden Gewerbe

Jährlich: Betriebe mit Stromerzeugungsanlagen nach Wirtschaftszweigen und Ländern; Leistung und Belastung der Stromerzeugungsanlagen sowie Verbrauch an Brennstoffen für die Elektrizitätserzeugung.

Reihe 7: Handwerk

Reihe 7.1: Beschäftigte und Umsatz im Handwerk

Vierteljährlich: Beschäftigte und Umsatz in ausgewählten Wirtschaftszweigen und Gewerbebezirken.

Reihe 8: Fachstatistiken

Reihe 8.1: Eisen- und Stahl (Eisenerzbergbau, eisenschaffende Industrie, Eisen-, Stahl- und Temperegießerei)

Monatlicher Vorbericht mit ersten vorläufigen Produktionszahlen und Monatsbericht über wesentliche Entwicklungstendenzen.

Der *Vierteljahresbericht* gibt Überblick über Struktur und Entwicklung der entsprechenden Bereiche, auch im Ausland.

Reihe 8.2: Düngemittelversorgung

Vierteljährlicher und *jährlicher* Bericht mit Angaben über den Inlandsabsatz nach Ländern und Düngesorten sowie Nährstoffgehalten.

Reihe S: Sonderbeiträge

Reihe S.12: Dienstleistungen im Produzierenden Gewerbe 1988 - Ergebnisse einer Testerhebung -

Reihe S.13: Gegenüberstellung der Produktion im Produzierenden Gewerbe nach den Systematischen Güterverzeichnissen für Produktionsstatistiken (GP) von 1989 und 1982

Reihe S.14: Neuberechnung der Auftragsleistungs- und Umsatzindizes für das Verarbeitende Gewerbe sowie der Auftragsleistungs- und Auftragsbestandsindizes für das Bauhauptgewerbe auf Basis 1991

Reihe S.15: Neuberechnung der Produktionsindizes auf Basis 1991

Reihe S.16: Neuberechnung der Auftragsleistungs- und Umsatzindizes für das Verarbeitende Gewerbe auf Basis 1995

Reihe S.17: Neuberechnung der Produktionsindizes und des Index des Arbeitsproduktivität auf Basis 1995

Einzelveröffentlichungen

Zensus im Produzierenden Gewerbe 1979 (7 Hefte)

Handwerkszählung vom 31. März 1995

Die Handwerkszählung 1995 war die erste Totalerhebung in diesem Bereich seit 18 Jahren. Gleichzeitig war sie die erste Zählung des Handwerks, die im wiedervereinigten Deutschland durchgeführt wurde. Nach der Auswertung dieser Erhebung liegen nunmehr wieder aktuelle und zuverlässige Strukturdaten über diesen wichtigen Bereich des deutschen Mittelstandes vor. Damit konnte eine bedeutende Datenlücke geschlossen werden. So zeigte die

Zählung u. a., daß das Handwerk einen wesentlich größeren Stellenwert besitzt, als die bisherigen Daten vermuten ließen. In der öffentlichen Diskussion ist dies bereits auf eine breite Resonanz gestoßen.

Die Ergebnisse der Handwerkszählung 1995 werden auf Diskette und in drei Sonderheften innerhalb der Fachserie 4 veröffentlicht:

Heft 1: Ergebnisse für Unternehmen und Nebenbetriebe nach Gewerbebezirken

Enthält u. a. Angaben über Beschäftigte, Umsatz, Umsatzarten und Absatzrichtung nach Beschäftigten- und Umsatzgrößenklassen, Daten über Beschäftigte und Umsatz nach Ländern sowie Ergebnisse der Handwerkszählungen 1977 und 1995 im Zeitvergleich.

Heft 2: Ergebnisse für Unternehmen und Nebenbetriebe nach Gewerbebezirken

- Beschäftigte nach ihrer Stellung im Unternehmen, Löhne, Gehälter und gesetzliche Sozialkosten

Enthält u. a. Angaben über Beschäftigte nach ihrer Stellung im Unternehmen, Umsatz, Löhne, Gehälter und gesetzliche Sozialkosten nach Beschäftigten- und Umsatzgrößenklassen.

Heft 3: Ergebnisse für Unternehmen und Nebenbetriebe nach ausgewählten Wirtschaftszweigen der Klassifikation der Wirtschaftszweige, Ausgabe 1993

Enthält u. a. Angaben über Beschäftigte nach ihrer Stellung im Unternehmen, Umsatz, Umsatzarten, Absatzrichtung, Löhne, Gehälter und gesetzliche Sozialkosten nach Beschäftigten- und Umsatzgrößenklassen.

Zählung im handwerksähnlichen Gewerbe vom 31. März 1996

Die Zählung im handwerksähnlichen Gewerbe 1996 war die erste Totalerhebung in diesem Bereich. Nach der Auswertung der Erhebung liegen nunmehr erstmals aktuelle und zuverlässige Informationen über diesen überwiegend kleingewerblich strukturierten Bereich vor. Die Bundesergebnisse aus dieser Zählung werden in einem Sonderheft innerhalb der Fachserie 4 sowie auf Diskette zur Verfügung gestellt.

„Ausgewählte Zahlen für die Bauwirtschaft“

Monatliche Querschnittsveröffentlichung mit den Hauptteilen Baugewerbe und Bautätigkeit sowie mit ausgewählten Daten aus zahlreichen anderen Sachgebieten.

„Ausgewählte Zahlen zur Energiewirtschaft“

Monatliche und jährliche Querschnittsveröffentlichungen über Aufkommen und Verwendung von festen, flüssigen und gasförmigen Brennstoffen sowie Elektrizität. Preisindizes und Preise für ausgewählte Energiearten. Beschäftigung der Betriebe in der Energie- und Wasserversorgung, Mineralölsteuern, Klimadaten.

Klassifikationen

Klassifikation der Wirtschaftszweige mit Erläuterungen, Ausgabe 1993

Systematik der Wirtschaftszweige mit Betriebs- und ähnlichen Benennungen, Ausgabe 1979

Alphabetisches Verzeichnis der Betriebs- und ähnlichen Benennungen zur Systematik der Wirtschaftszweige, Ausgabe 1988

Systematisches Güterverzeichnis für Produktionsstatistiken, Ausgabe 1995



Statistisches Bundesamt
Gustav-Stresemann-Ring 11
65189 Wiesbaden

Veröffentlichungen und Prospekte sind durch den Verlag METZLER-POESCHEL, Verlagsauslieferung SFG - Servicecenter Fachverlage GmbH, Postfach 43 43, 72774 Reutlingen, Tel. 0 70 71 / 93 53 35 erhältlich.